

คำนำ  
บทสรุปสำหรับผู้บริหาร  
สารบัญตาราง

บทที่ 1 บทนำ

- ❖ ความเป็นมา
- ❖ วัตถุประสงค์
- ❖ รายการข้อมูลที่เกิดรวบรวม
- ❖ ขอบข่ายและคัมรวม
- ❖ คาบเวลาอ้างอิง
- ❖ แนวคิดและคำนิยาม
- ❖ วิธีการเก็บรวบรวมข้อมูล
- ❖ การประมวลผลข้อมูล
- ❖ การเสนอผลและจัดทำรายงานผล

บทที่ 2 สรุปข้อมูลที่สำคัญ

- ❖ จำนวนสถานประกอบการ
- ❖ ขนาดของสถานประกอบการ
- ❖ รูปแบบการจัดตั้งตามกฎหมาย
- ❖ รูปแบบการจัดตั้งทางเศรษฐกิจ
- ❖ การร่วมลงทุนหรือถือหุ้นของต่างประเทศ
- ❖ คนทำงานและลูกจ้าง

สารบัญตารางสถิติ

ภาคผนวก

คณะผู้จัดทำ CD-ROM  
หน่วยงานที่เผยแพร่

ตารางสถิติในรูปแบบ Format Excel

**หน่วยงานที่เผยแพร่**

สำนักสถิติพยากรณ์  
สำนักงานสถิติแห่งชาติ  
ถนนหลานหลวง เขตป้อมปราบศัตรูพ่าย กทม. 10100  
โทรศัพท์ 0 2281 0333 ต่อ 1413  
โทรสาร 0 2281 6438  
ไปรษณีย์อิเล็กทรอนิกส์ : binfopub@nso.go.th

**Distributed by**

Statistical Forecasting Bureau,  
National Statistical Office,  
Larn Luang Rd., Bangkok 10100, THAILAND  
Tel. : +66 2281 0333 ext. 1413  
Fax : +66 2281 6438  
E-mail : binfopub@nso.go.th

**ปีที่จัดพิมพ์**

2550

**Published**

2007

**ISBN** 978-974-11-2931-7

## คำนำ

ในปัจจุบัน โครงสร้างการผลิตของประเทศไทย ได้เปลี่ยนแปลงจากระบบเศรษฐกิจแบบเกษตรกรรมมาเป็นระบบเศรษฐกิจแบบอุตสาหกรรมมากขึ้น นอกจากนี้จะมีอุตสาหกรรมใหม่ ๆ เกิดขึ้นจำนวนมากแล้ว ลักษณะการประกอบอุตสาหกรรมขนาดเล็กและอุตสาหกรรมในครัวเรือนก็มีบทบาทต่อการเจริญเติบโตทางเศรษฐกิจโดยรวมของประเทศไทยมากขึ้น ข้อมูลโครงสร้างพื้นฐานเกี่ยวกับการประกอบอุตสาหกรรมการผลิตจึงมีความสำคัญสำหรับการกำหนดนโยบายและวางแผนพัฒนาด้านเศรษฐกิจและอุตสาหกรรมทั้งในระดับประเทศและระดับจังหวัด ทำให้ความต้องการใช้ข้อมูลดังกล่าวได้เพิ่มมากขึ้นทั้งในภาครัฐและเอกชน

เพื่อให้รัฐบาลในฐานะผู้ดูแล และกำหนดนโยบายเศรษฐกิจของประเทศไทยมีข้อมูลพื้นฐานที่ครบถ้วนทันสมัย สามารถใช้เป็นตัวชี้วัดสถานะเศรษฐกิจพื้นฐานในประเทศไทยได้ สำนักงานสถิติแห่งชาติ ซึ่งเป็นหน่วยงานที่รับผิดชอบในการเก็บข้อมูลทั้งทางด้านเศรษฐกิจและสังคมของประเทศ จึงได้จัดทำสำมะโนอุตสาหกรรม พ.ศ. 2550 ขึ้น ซึ่งนับเป็นการจัดทำครั้งที่ 3

ในการจัดทำสำมะโนอุตสาหกรรม พ.ศ. 2550 นั้น แบ่งการดำเนินงานเป็น 2 ขั้นตอน ได้แก่ ขั้นการเก็บรวบรวมข้อมูลพื้นฐานของสถานประกอบการทุกประเภท และขั้นการเก็บรวบรวมข้อมูลรายละเอียด ซึ่งจะเก็บรวบรวมรายละเอียดเฉพาะการประกอบอุตสาหกรรมการผลิต

รายงานฉบับนี้ เป็นรายงานผลการปฏิบัติงานขั้นที่ 1 ซึ่งดำเนินการระหว่างเดือนพฤศจิกายน 2549 - มีนาคม 2550 โดยเก็บรวบรวมข้อมูลพื้นฐานของสถานประกอบการทุกประเภทที่มีคนทำงานตั้งแต่ 1 คน ขึ้นไปที่ตั้งอยู่ในเขตเทศบาลของภาคกลางโดยจำแนกข้อมูลตามกิจกรรมทางเศรษฐกิจทุกประเภทตามมาตรฐานสากล (International Standard Industrial Classification of All Economic Activities : ISIC Rev.3) และขนาดของสถานประกอบการ (คนทำงาน) สำหรับข้อมูลรายละเอียดเกี่ยวกับการดำเนินกิจการของสถานประกอบการอุตสาหกรรมการผลิตในทุกท้องที่ทั่วประเทศซึ่งเก็บรวบรวมในปี 2550 จะนำเสนอในรายงานผลฉบับต่อไป

สำนักงานสถิติแห่งชาติ ขอขอบคุณผู้ประกอบการและผู้เกี่ยวข้องทุกฝ่ายที่ได้ให้ความร่วมมือในการให้ข้อมูล ซึ่งเป็นผลให้การปฏิบัติงานครั้งนี้สำเร็จลุล่วงไปด้วยดี

## PREFACE

At present, Thai economy has changed from agricultural sector to industrial sector, the operational structure of industrial establishments has then changed dramatically, new types of industrial establishments have arisen. The small size enterprises and household industry play important roles in developing and recovering the economic situation, therefore, it is necessary for government and private sectors to have up-to-date information concerning manufacturing in order to obtain the actual situation for setting up policy and development plan of the country.

In order to provide the Thai government to have up-to-date basic information for setting up policy and development plan of the country, the National Statistical Office (NSO), as an authorized government agency, therefore, decides to conduct the third Industrial Census in 2007.

In conducting the 2007 Industrial Census, the operational plan has been divided into 2 stages. The listing stage, which basic information of all establishments engaged in all economic activities is collected. The enumeration stage, which detailed information of establishments engaged in only manufacturing is collected.

This publication presents the results of the first stage conducted from November 2006 to March 2007 of all establishments with at least one person engaged located in municipal areas in the **Central region**. The data presented in this publication classified by economic activities (ISIC : Rev.3) and size of establishment. The results of the operational information of manufacturing establishments in all areas mentioned earlier were collected in 2007 will be published later.

The National Statistical Office would like to express sincere gratitude to all entrepreneurs and all those concerned for their kind cooperation contributing to the success of this census.

## บทสรุปสำหรับผู้บริหาร

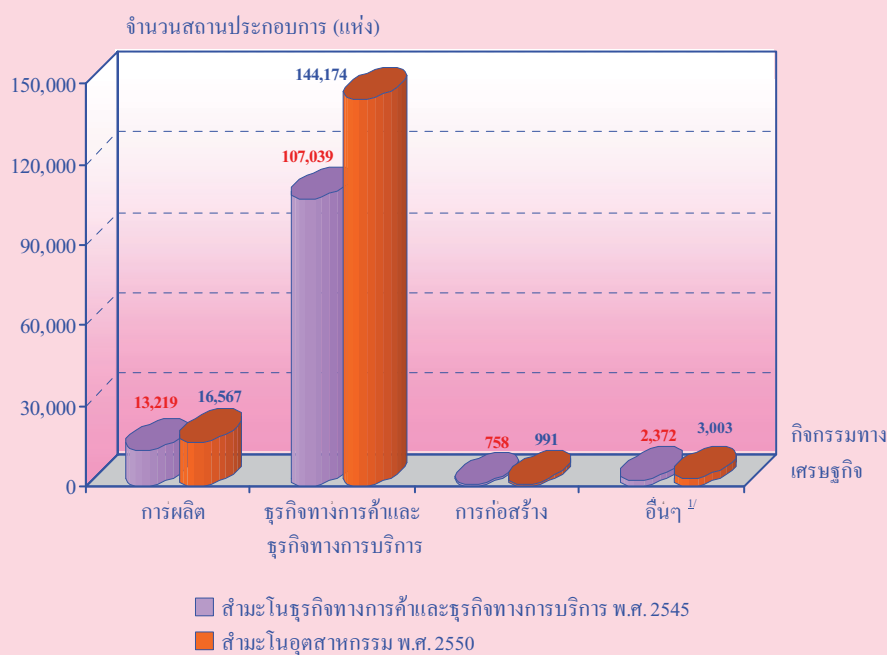
สำนักงานสถิติแห่งชาติ ได้จัดทำสำมะโนอุตสาหกรรมขึ้นเป็นครั้งแรกในปี 2507 และครั้งที่ 2 ในปี 2540 โดยมีวัตถุประสงค์เพื่อเก็บรวบรวมข้อมูลเกี่ยวกับจำนวนและลักษณะที่สำคัญของสถานประกอบการอุตสาหกรรม ที่มีคนทำงานตั้งแต่ 1 คนขึ้นไป ทั่วประเทศ เพื่อให้ประกอบในการกำหนดนโยบายและวางแผนพัฒนาการลงทุนและปรับปรุงกิจการอุตสาหกรรมการผลิตทั้งในภาครัฐและเอกชน และเพื่อให้สอดคล้องกับข้อเสนอแนะขององค์การสหประชาชาติ ที่ให้จัดทำสำมะโนทุก 10 ปี สำนักงานสถิติแห่งชาติ จึงกำหนดให้มีการจัดทำสำมะโนอุตสาหกรรม พ.ศ. 2550 ขึ้น ซึ่งเป็นการจัดทำสำมะโนอุตสาหกรรม ครั้งที่ 3 ของประเทศไทย โดยกำหนดแผนดำเนินการเก็บรวบรวมข้อมูลเป็น 2 ขั้นตอนคือ ขั้นการเก็บรวบรวมข้อมูลพื้นฐานของสถานประกอบการทุกประเภท และขั้นการเก็บรวบรวมข้อมูลรายละเอียด ซึ่งจะดำเนินการเฉพาะการประกอบอุตสาหกรรมการผลิต

สำหรับรายงานผลสำมะโนอุตสาหกรรม พ.ศ. 2550 ฉบับนี้ เป็นผลการดำเนินการเก็บรวบรวมข้อมูลพื้นฐานของสถานประกอบการทุกประเภท ที่ตั้งอยู่ในเขตเทศบาลของภาคกลาง ซึ่งสรุปได้ดังนี้

1. จำนวนสถานประกอบการ จำแนกตามกิจกรรมทางเศรษฐกิจ พบว่า มีจำนวนทั้งสิ้นประมาณ 164,735 แห่ง ส่วนใหญ่ (ร้อยละ 87.5) เป็นสถานประกอบการที่ดำเนินธุรกิจทางการค้าและธุรกิจทางการบริการ สถานประกอบการที่ประกอบกิจการการผลิต มีประมาณร้อยละ 10.1 สำหรับกิจกรรมทางเศรษฐกิจอื่น ๆ ได้แก่ การขนส่งทางบก การก่อสร้าง และกิจกรรมด้านโรงพยาบาล แต่ละกิจกรรมมีไม่เกินร้อยละ 2.0

เมื่อเปรียบเทียบจำนวนสถานประกอบการตามกิจกรรมทางเศรษฐกิจปี 2550 และ ปี 2545 พบว่า มีสถานประกอบการเพิ่มขึ้นในทุกกิจกรรมทางเศรษฐกิจ โดยเฉพาะสถานประกอบการที่ดำเนินธุรกิจทางการค้าและธุรกิจทางการบริการเพิ่มขึ้นจากปี 2545 ในสัดส่วนสูงที่สุดประมาณร้อยละ 34.7 สำหรับกิจกรรมการก่อสร้างและการผลิต มีสัดส่วนของสถานประกอบการ เพิ่มขึ้นจากปี 2545 ประมาณร้อยละ 30.7 และ 25.3 ตามลำดับ

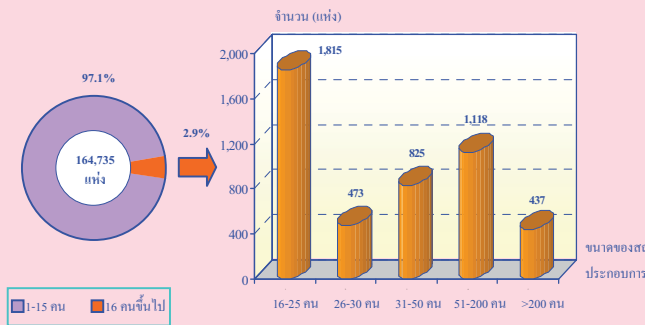
### แผนภูมิ 1 จำนวนสถานประกอบการ จำแนกตามกิจกรรมทางเศรษฐกิจ และปีสำมะโนฯ



หมายเหตุ : <sup>1/</sup> สำมะโนธุรกิจทางการค้าและธุรกิจทางการบริการ พ.ศ. 2545 ได้แก่ การขนส่งทางบก และตัวแทนธุรกิจการท่องเที่ยว

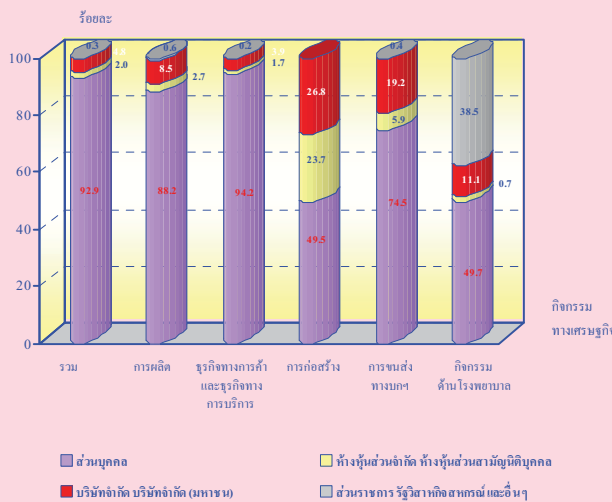
สำมะโนอุตสาหกรรม พ.ศ. 2550 ได้แก่ การขนส่งทางบก การเก็บสินค้าและสถานที่เก็บสินค้า ตัวแทนธุรกิจการท่องเที่ยว การโทรคมนาคม และกิจกรรมด้านโรงพยาบาล

แผนภูมิ 2 จำนวนสถานประกอบการ จำแนกตามขนาดของสถานประกอบการ (จำนวนคนทำงาน)



2. ขนาดของสถานประกอบการ ซึ่งวัดด้วยจำนวนคนทำงาน พบว่า ส่วนใหญ่เป็นสถานประกอบการที่มีคนทำงาน 1-15 คน จำนวน 160,031 แห่ง หรือคิดเป็นร้อยละ 97.1 สถานประกอบการที่มีคนทำงาน 16-25 คน มีประมาณร้อยละ 1.1 สำหรับสถานประกอบการที่มีคนทำงาน 51-200 คน และ 31-50 คน มีสัดส่วนประมาณร้อยละ 0.7 และ 0.5 ตามลำดับ ในขณะที่สถานประกอบการที่มีคนทำงาน 26-30 คน และสถานประกอบการขนาดใหญ่ (คนทำงานมากกว่า 200 คน) มีสัดส่วนเท่ากันประมาณร้อยละ 0.3

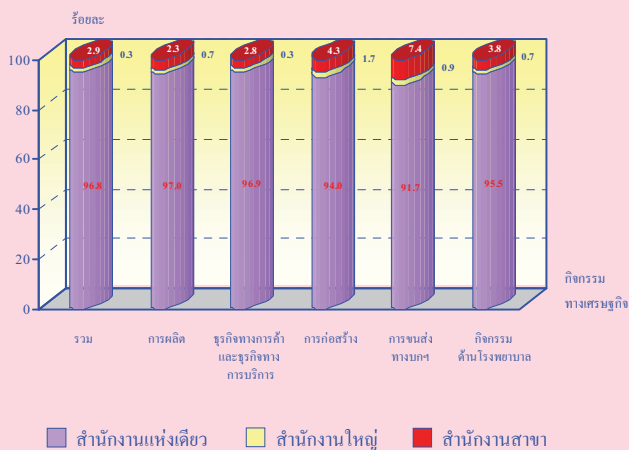
แผนภูมิ 3 ร้อยละของสถานประกอบการ จำแนกตามรูปแบบการจัดตั้งตามกฎหมาย และกิจกรรมทางเศรษฐกิจ



3. รูปแบบการจัดตั้งตามกฎหมาย ของสถานประกอบการ พบว่า ส่วนใหญ่ (ร้อยละ 92.9) มีรูปแบบเป็นส่วนบุคคล สถานประกอบการที่มีรูปแบบเป็นบริษัทจำกัด บริษัทจำกัด (มหาชน) ห้างหุ้นส่วนจำกัด และห้างหุ้นส่วนสามัญนิติบุคคล มีประมาณร้อยละ 4.8 และ 2.0 ตามลำดับ ที่เหลืออีกประมาณร้อยละ 0.3 เป็นสถานประกอบการที่มีรูปแบบเป็นส่วนราชการ รัฐวิสาหกิจ สหกรณ์ และอื่น ๆ

เมื่อพิจารณาตามกิจกรรมทางเศรษฐกิจ และรูปแบบการจัดตั้งตามกฎหมาย พบว่า ส่วนใหญ่มีรูปแบบเป็นส่วนบุคคล โดยเฉพาะสถานประกอบการที่ดำเนินกิจการเกี่ยวกับ *ธุรกิจทางการค้าและธุรกิจทางการบริการ การผลิต และการขนส่งทางบก* มีสัดส่วนสูงมากกว่าร้อยละ 74.0

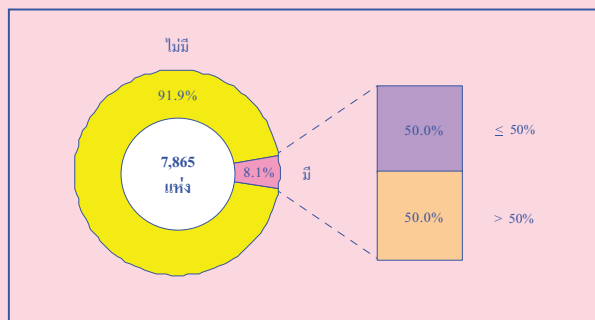
แผนภูมิ 4 ร้อยละของสถานประกอบการ จำแนกตามรูปแบบการจัดตั้งทางเศรษฐกิจ และกิจกรรมทางเศรษฐกิจ



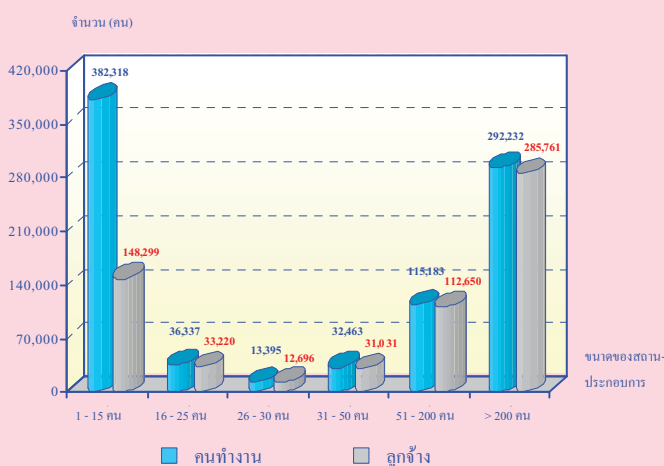
4. รูปแบบการจัดตั้งทางเศรษฐกิจ พบว่า ส่วนใหญ่เป็นสำนักงานแห่งเดียวประมาณ 159,489 แห่ง หรือคิดเป็นร้อยละ 96.8 สำหรับสำนักงานสาขาและสำนักงานใหญ่ มีสัดส่วนเพียงเล็กน้อยประมาณร้อยละ 2.9 และ 0.3 ตามลำดับ

เมื่อพิจารณาตามกิจกรรมทางเศรษฐกิจและรูปแบบการจัดตั้งทางเศรษฐกิจ พบว่า สถานประกอบการทุกประเภท มีรูปแบบการจัดตั้งทางเศรษฐกิจ ในทำนองเดียวกับที่กล่าวข้างต้น

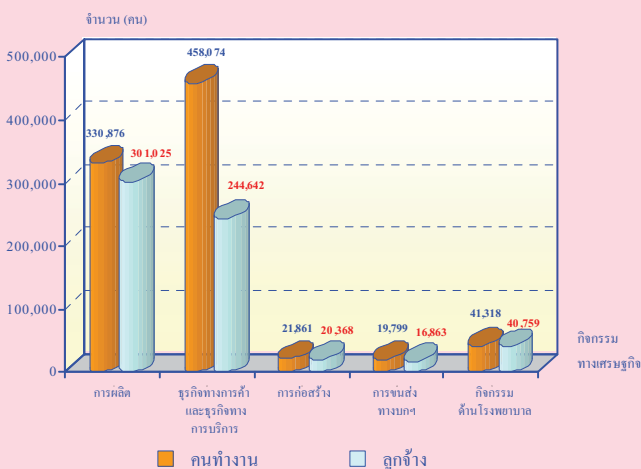
แผนภูมิ 5 ร้อยละของสถานประกอบการ จำแนกตามการมีต่างประเทศร่วมลงทุนหรือถือหุ้น



แผนภูมิ 6 จำนวนคนทำงานและลูกจ้างในสถานประกอบการ จำแนกตามขนาดของสถานประกอบการ



แผนภูมิ 7 จำนวนคนทำงานและลูกจ้างในสถานประกอบการ จำแนกตามกิจกรรมทางเศรษฐกิจ



หมายเหตุ : คนทำงาน หมายถึง เจ้าของกิจการ หุ่นส่วน คนทำงานโดยไม่ได้รับค่าจ้าง เงินเดือน และลูกจ้าง

5. การมีต่างประเทศร่วมลงทุนหรือถือหุ้น พบว่า สถานประกอบการที่มีรูปแบบการจัดตั้งตามกฎหมายเป็นบริษัทจำกัด บริษัทจำกัด (มหาชน) ซึ่งมีประมาณ 7,865 แห่ง นั้น ส่วนใหญ่ไม่มีการลงทุนจากต่างประเทศ และประมาณร้อยละ 8.1 ที่มีต่างประเทศร่วมลงทุนหรือถือหุ้นในกิจการ ในจำนวนนี้ครึ่งหนึ่งหรือร้อยละ 50.0 มีต่างประเทศร่วมลงทุนโดยถือหุ้นน้อยกว่าหรือเท่ากับ 50% และอีกครึ่งหนึ่งมีต่างประเทศร่วมลงทุนโดยถือหุ้นมากกว่า 50%

6. คนทำงานและลูกจ้าง พบว่า มีจำนวนคนทำงานที่ปฏิบัติงานอยู่ในสถานประกอบการที่ตั้งอยู่ในเขตเทศบาลของภาคกลาง ทั้งสิ้นประมาณ 871,928 คน โดยส่วนใหญ่ (ร้อยละ 43.9) ปฏิบัติงานในสถานประกอบการขนาดเล็กที่มีคนทำงาน 1-15 คน รองลงมาประมาณร้อยละ 33.5 ปฏิบัติงานในสถานประกอบการขนาดใหญ่ (คนทำงานมากกว่า 200 คน) สำหรับสถานประกอบการที่มีคนทำงาน 26-30 คน มีสัดส่วนของคนทำงานต่ำที่สุดคือประมาณร้อยละ 1.5

ในด้านการจ้างงาน พบว่า มีการจ้างงานประมาณ 623,657 คน โดยส่วนใหญ่ (ร้อยละ 45.8) เป็นการจ้างงานในสถานประกอบการขนาดใหญ่ (คนทำงานมากกว่า 200 คน) รองลงมาเป็นการจ้างงานในสถานประกอบการขนาดเล็กที่มีคนทำงาน 1-15 คน ประมาณร้อยละ 23.8 (แผนภูมิ 6)

เมื่อพิจารณาตามกิจกรรมทางเศรษฐกิจ พบว่า คนทำงานมากกว่าครึ่งหรือร้อยละ 52.5 ปฏิบัติงานในกิจกรรมธุรกิจทางการค้าและธุรกิจทางการบริการ รองลงมาปฏิบัติงานในกิจกรรมการผลิต ประมาณร้อยละ 38.0 สำหรับกิจกรรมทางเศรษฐกิจอื่นๆ ได้แก่ กิจกรรมด้านโรงพยาบาล การก่อสร้าง และการขนส่งทางบกฯ แต่ละกิจกรรมมีสัดส่วนไม่เกินร้อยละ 5.0

สำหรับการจ้างงาน นั้น พบว่า มีลูกจ้างปฏิบัติงานอยู่ในกิจกรรมการผลิตมากที่สุด ประมาณร้อยละ 48.3 รองลงมาประมาณร้อยละ 39.2 เป็นลูกจ้างที่ปฏิบัติงานในกิจกรรมธุรกิจทางการค้าและธุรกิจทางการบริการ (แผนภูมิ 7)

## EXECUTIVE SUMMARY

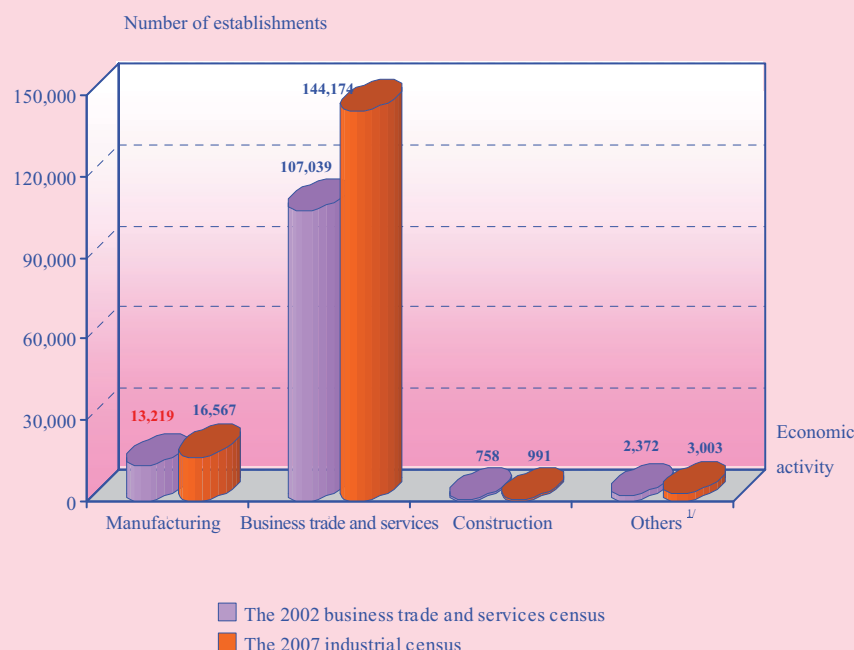
The National Statistical Office carried out the third Industrial Census in 2007, after having conducted the first one in 1964 and the second in 1997. According to the United Nations recommendation, the countries should conduct the census every 10 years to provide basic information on industrial continually. The main purpose of the 2007 Industrial Census is to collect the basic industrial information on industrial establishments with at least one person engaged or more located in non-municipal areas throughout the country. The information collected will be useful for formulating policy and industrial development plan as well as for decision making in both government and private sectors. In conducting the 2007 Industrial Census, the operational plan has been divided into 2 stages. The listing stage, which basic information of establishments engaged in all economic activities is collected. The enumeration stage, which detailed information of manufacturing establishments is collected.

This publication presents the results of the first stage which the data were establishments with at least one person engaged or more in municipal areas located in the **Central region**. The main findings are as follows;

**1. Number of establishments by economic activity**, there were totally 164,735 establishments, it reveals that most of establishments (about 87.5 percent) were engaged in business trade and services. Establishments engaged in manufacturing were about 10.1 percent. For the other economic activities e.g. construction, other land transport etc. and hospital activities, each of them had less than 2.0 percent.

Comparing economic activities of 2007 to the year 2002, it shows that all kind of economic activities were increased, especially establishments engaged in business trade and services were increased with the highest proportion, of about 34.7 percent. For establishments engaged in construction and manufacturing increased by 30.7 and 25.3 percent, respectively.

**Figure 1 Percentage of establishments by economic activity and census**

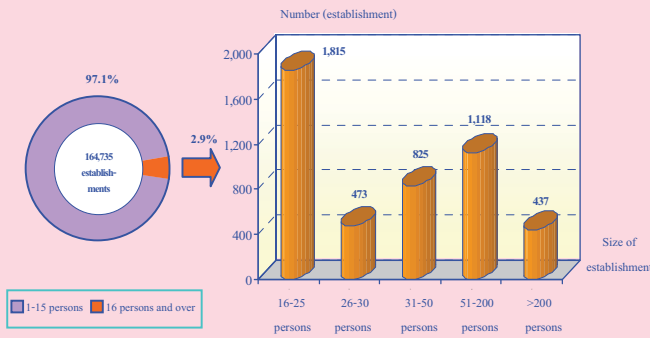


**Note :** <sup>1/</sup> The 2002 business trade and services census including land transport and activities of travel agencies.

The 2007 industrial census including other land transport, storage and warehousing, activities of travel agencies, telecommunication and hospital activities.

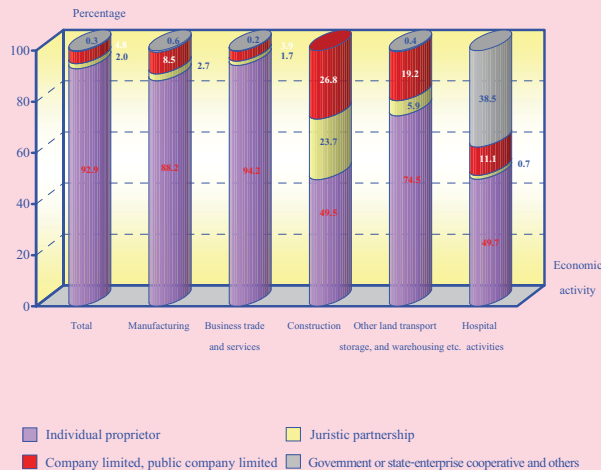


**Figure 2 Number of establishments by size of establishment (Number of persons engaged)**



**2. Size of establishment**, which was specified by number of persons engaged, it was found that most of establishments (about 160,031 establishments or 97.1 percent) were small scale establishments, with 1-15 persons. The establishments with 16-25 persons were about 1.1 percent. For the establishments with 51-200 persons and 31-50 persons, which had the proportions, of about 0.7 and 0.5 percent respectively. While the establishments with 26-30 persons and the large scale establishments (more than 200 persons) had the same proportion of about 0.3 percent.

**Figure 3 Percentage of establishments by form of legal organization and economic activities**



**3. Form of legal organization**, it reveals that most of establishments (about 92.9 percent) were individual proprietor. Followed by those which were company limited, public company limited and juristic partnership were about 4.8 and 2.0 percent respectively. The rest, which were government, state-enterprise, cooperatives and others, each had rather low proportion less than 0.3 percent.

Considering the economic activities and form of legal organization, it was found that most of them were individual proprietor, especially establishments engaged in *business trade and services, manufacturing, other land transportation storage, and warehousing etc.* which had the highest proportion, more than 74.0 percent.

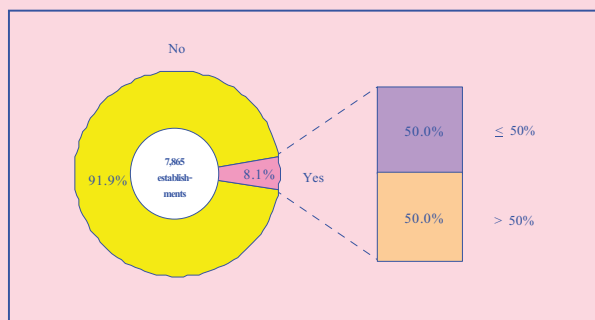
**Figure 4 Percentage of establishments by form of economic organization and economic activity**



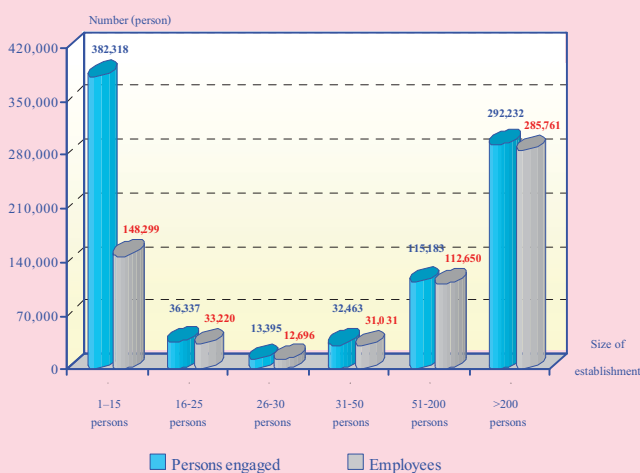
**4. Form of economic organization**, figure 4 shows that most of establishments (about 159,489 establishments or 96.8 percent) were single unit. The establishments were in the form of branch and head office had very small proportion, of about 2.9 and 0.3 percent respectively

Considering the economic activity and form of economic organization, it was found that all kind of economic activities had the same patterns as mentioned above.

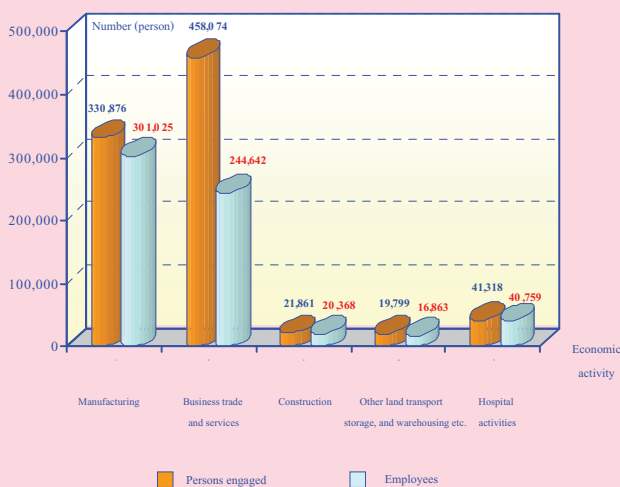
**Figure 5 Percentage of establishments by foreign investment or share holding**



**Figure 6 Number of persons engaged and employees of establishments by size of establishment**



**Figure 7 Number of persons engaged and employees of establishments by economic activities**



Note : persons engaged of owner or juristic partnerships unpaid worker and employees.

**5. Foreign investment or share holding**, if was found that most of 7,865 company limited and public company limited had no foreign investment or share holding, while the rest of about 8.1 percent did. Out of these, about 50.0 percent was fifty percent or lower of share holding and 50.0 percent was over fifty percent of share holding.

**6. Persons engaged and employees**, figure 6 shows that there were totally 871,928 persons working in the establishments located in municipal areas in the Central region. Most of them (about 43.9 percent) were in the small scale establishments, with 1-15 persons. Followed by those worked in the large scale establishments (more than 200 persons), of about 33.5 percent. Establishments with 26-30 persons had the lowest proportion of persons engaged, of about 1.5 percent.

In terms of employees, there were totally 623,657 persons. Most of them (about 45.8 percent) worked in the large scale establishments (more than 200 persons). Followed by those worked in the small scale, with 1-15 persons of about 23.8 percent.

Considering by economic activity, figure 7 shows that more than half (about 52.5 percent) worked in *business trade and services*. Followed by those working in *manufacturing* about 38.0 percent. For the other economic activities, e.g. *hospital activities*, *construction* and *other land transport etc.* each of them had the proportion of persons engaged, less than 5.0 percent.

In terms of employees, it was found that most of them (about 48.3 percent) worked in *manufacturing*. Followed by those working in *business trade and services* of about 39.2 percent.

## สารบัญตาราง

- ตาราง ก** จำนวนและร้อยละของสถานประกอบการ จำแนกตามกิจกรรมทางเศรษฐกิจ
- ตาราง ข** จำนวนและร้อยละของสถานประกอบการ จำแนกตามขนาดของสถานประกอบการ (จำนวนคนทำงาน) และกิจกรรมทางเศรษฐกิจ
- ตาราง ค** จำนวนและร้อยละของสถานประกอบการ จำแนกตามรูปแบบการจัดตั้งตามกฎหมาย และกิจกรรมทางเศรษฐกิจ
- ตาราง ง** จำนวนและร้อยละของสถานประกอบการ จำแนกตามรูปแบบการจัดตั้งทางเศรษฐกิจ และกิจกรรมทางเศรษฐกิจ
- ตาราง จ** จำนวนและร้อยละของสถานประกอบการ จำแนกตามการมีต่างประเทศร่วมลงทุนหรือถือหุ้น และกิจกรรมทางเศรษฐกิจ
- ตาราง ฉ** จำนวนและร้อยละของคนทำงานและลูกจ้าง จำแนกตามขนาดของสถานประกอบการ และกิจกรรมทางเศรษฐกิจ

# บทที่ 1

## บทนำ

### 1.1 ความเป็นมา

สำนักงานสถิติแห่งชาติ ได้จัดทำสำมะโนอุตสาหกรรมขึ้นเป็นครั้งแรกในปี 2507 และครั้งที่ 2 ในปี 2540 โดยมีวัตถุประสงค์ เพื่อเก็บรวบรวมข้อมูลเกี่ยวกับจำนวนและลักษณะที่สำคัญของสถานประกอบการอุตสาหกรรมทุกขนาดทั่วประเทศ เพื่อใช้ประกอบในการกำหนดนโยบายและวางแผนพัฒนาการลงทุน และปรับปรุงกิจการอุตสาหกรรมการผลิตทั้งในภาครัฐและเอกชน

ในปัจจุบัน โครงสร้างการผลิตของประเทศได้เปลี่ยนแปลงจากระบบเศรษฐกิจแบบเกษตรกรรมมาเป็นระบบเศรษฐกิจแบบอุตสาหกรรมมากขึ้น นอกจากนี้จะมีอุตสาหกรรมใหม่ ๆ เกิดขึ้นจำนวนมากแล้ว ลักษณะการประกอบอุตสาหกรรมขนาดเล็กและอุตสาหกรรมในครัวเรือนก็มีบทบาทต่อการเจริญเติบโตทางเศรษฐกิจโดยรวมของประเทศมากขึ้น ข้อมูลโครงสร้างพื้นฐานเกี่ยวกับการประกอบอุตสาหกรรมการผลิตจึงมีความสำคัญสำหรับการกำหนดนโยบายและวางแผนพัฒนาด้านเศรษฐกิจและอุตสาหกรรม ทั้งในระดับประเทศและระดับจังหวัด ทำให้ความต้องการใช้ข้อมูลดังกล่าวเพิ่มมากขึ้นทั้งในภาครัฐบาลและเอกชน

สำนักงานสถิติแห่งชาติ ซึ่งเป็นหน่วยงานที่รับผิดชอบในการจัดเก็บข้อมูลทั้งทางด้านเศรษฐกิจและสังคมของประเทศ จำเป็นจะต้องจัดหาข้อมูลสถิติที่เกี่ยวข้องในเรื่องนี้ และเพื่อให้สอดคล้องกับข้อเสนอแนะขององค์การสหประชาชาติ ที่เสนอแนะให้จัดทำสำมะโนทุก 10 ปี สำนักงานสถิติแห่งชาติจึงกำหนดให้มีการจัดทำสำมะโนอุตสาหกรรม พ.ศ. 2550 ขึ้น ซึ่งเป็นการจัดทำสำมะโนอุตสาหกรรม ครั้งที่ 3 ของประเทศไทย โดยกำหนดแผนดำเนินการเก็บรวบรวมข้อมูลเป็น 2 ขั้นตอน คือ ขั้นการเก็บรวบรวมข้อมูลพื้นฐานของสถานประกอบการทุกประเภท และขั้นการเก็บรวบรวมข้อมูลรายละเอียด ซึ่งจะเก็บรวบรวมรายละเอียดเฉพาะการประกอบอุตสาหกรรมการผลิต

## 1.2 วัตถุประสงค์

การเก็บรวบรวมข้อมูลพื้นฐานของสถานประกอบการมีวัตถุประสงค์ ดังนี้

1.2.1 เพื่อเก็บรวบรวมข้อมูลพื้นฐานที่แสดงให้เห็นโครงสร้างและการกระจายตัวของสถานประกอบการประเภทต่าง ๆ เช่น อุตสาหกรรมการผลิต ธุรกิจการค้าและธุรกิจทางการบริการ การก่อสร้าง การขนส่งทางบก สถานที่เก็บสินค้า ตัวแทนธุรกิจการท่องเที่ยว และกิจกรรมด้านโรงพยาบาล เป็นต้น

1.2.2 เพื่อจัดทำกรอบตัวอย่างสำหรับการเลือกตัวอย่างสถานประกอบการผลิตที่เข้าข่าย เพื่อเก็บรวบรวมข้อมูลรายละเอียด สำหรับโครงการสำมะโนอุตสาหกรรม พ.ศ. 2550

1.2.3 เพื่อนำข้อมูลมาจัดทำกรอบตัวอย่าง (Sampling Frame) ที่ทันสมัย สำหรับการเลือกตัวอย่างการสำรวจสถานประกอบการที่เกี่ยวข้อง

## 1.3 รายการข้อมูลที่เกี่ยวข้อง

- ชื่อ ที่ตั้ง และสถานที่ติดต่อของสถานประกอบการ
- จำนวน และประเภทของสถานประกอบการ
- รูปแบบการจัดตั้งตามกฎหมาย และรูปแบบการจัดตั้งทางเศรษฐกิจ
- การมีต่างประเทศร่วมลงทุนหรือถือหุ้น
- จำนวนคนทำงาน และจำนวนลูกจ้างของสถานประกอบการ

#### 1.4 ขอบข่ายและกลุ่มรวม

ขอบข่าย ในการเก็บรวบรวมข้อมูลพื้นฐาน ได้แก่ กิจกรรมทางเศรษฐกิจตามการจัดประเภทอุตสาหกรรมตามกิจกรรมทางเศรษฐกิจทุกประเภทตามมาตรฐานสากล (International Standard Industrial Classification of All Economic Activities : ISIC Rev.3.0) ดังนี้

- ธุรกิจทางการค้าและธุรกิจทางการบริการ
- การผลิต
- การก่อสร้าง
- การขนส่งทางบก สถานที่เก็บสินค้า ตัวแทนธุรกิจการท่องเที่ยว และการโทรคมนาคม
- กิจกรรมด้านโรงพยาบาล

กลุ่มรวม สถานประกอบการทุกประเภท (ยกเว้น แผงลอย) ที่มีคนทำงานตั้งแต่ 1 คนขึ้นไป ที่ตั้งอยู่ในเขตเทศบาลทั่วประเทศ

ข้อมูลที่น่าสนใจในรายงานฉบับนี้ เป็นข้อมูลของสถานประกอบการตามขอบข่าย ที่มีคนทำงานตั้งแต่ 1 คนขึ้นไปที่ตั้งอยู่ในเขตเทศบาลของภาคกลางเท่านั้น

## 1.5 คาบเวลาอ้างอิง

ข้อมูลเกี่ยวกับจำนวนและลักษณะต่าง ๆ ของสถานประกอบการที่เก็บรวบรวมเป็นข้อมูลของสถานประกอบการที่เปิดดำเนินกิจการระหว่างปี 2549 - 2550

## 1.6 แนวคิดและคำนิยาม

### 1.6.1 สถานประกอบการ

หมายถึง สถานที่หรือบางส่วนของสถานที่ที่มีที่ตั้งที่แน่นอนและมีการดำเนินกิจกรรมทางเศรษฐกิจ ไม่ว่ากิจกรรมนั้นจะดำเนินงานโดยบุคคลที่เป็นเจ้าของหรือควบคุมกิจการโดยนิติบุคคล

### 1.6.2 กิจกรรมทางเศรษฐกิจ

การจัดทำสำมะโนอุตสาหกรรม พ.ศ. 2550 ได้จัดจำแนกสถานประกอบการตามการดำเนินกิจกรรมทางเศรษฐกิจทุกประเภทตามมาตรฐานสากล (International Standard Industrial Classification of All Economic Activities : ISIC Rev.3.0) ดังต่อไปนี้

**1) การขาย การบำรุงรักษา และการซ่อมแซมยานยนต์และรถจักรยานยนต์ รวมทั้งการขายปลีกน้ำมันเชื้อเพลิงรถยนต์** ได้แก่

■ การดำเนินกิจการขายส่งและขายปลีกยานยนต์ รถจักรยานยนต์ และรถเล่นบนหิมะ ทั้งใหม่และที่ใช้แล้ว การบำรุงรักษาและการซ่อมแซม การขายอะไหล่ (ส่วนประกอบ) และชิ้นส่วนอุปกรณ์ (อุปกรณ์ประกอบ) สำหรับยานยนต์ การดำเนินกิจการของตัวแทนหรือนายหน้าที่เกี่ยวกับการจำหน่ายยานยนต์ การล้าง การขัดเงา และการลากจูงยานยนต์ รวมถึงการขายปลีกน้ำมันเชื้อเพลิงรถยนต์ และผลิตภัณฑ์น้ำมันเครื่อง/ น้ำมันหล่อลื่น หรือผลิตภัณฑ์ที่ใช้เป็นตัวให้ความเย็นแก่เครื่องยนต์

**2) การขายส่งและการค้าเพื่อค่านายหน้า ยกเว้นยานยนต์และรถจักรยานยนต์** ได้แก่

■ การดำเนินกิจการขาย (เป็นการขายสินค้าที่ไม่มีการเปลี่ยนรูป/ดัดแปลงสินค้า) สินค้าใหม่และสินค้าที่ใช้แล้วให้แก่ผู้ขายปลีก ผู้ใช้ในงานอุตสาหกรรม ผู้ใช้ในงานพาณิชย์กรรม ผู้ใช้ในงานสถาบัน ผู้ใช้ในงานวิชาชีพ หรือผู้ขายส่งรายอื่น ๆ หรือบุคคล/บริษัทที่ทำหน้าที่ตัวแทนหรือนายหน้าซื้อขายสินค้า

■ ผู้ขายส่งซึ่งประกอบจัดแยกขนาดและคัดคุณภาพสินค้าจำนวนมากเป็นประจำ การจัดแบ่งสินค้าออกเป็นส่วนย่อย การบรรจุหีบห่อใหม่ การจัดจำหน่ายสินค้าเป็นลอตย่อย รวมถึงการเก็บสินค้า การแช่เย็นสินค้า การจัดส่งและการจัดวางสินค้า กิจกรรมที่เกี่ยวข้องกับการส่งเสริมการขายให้แก่ลูกค้า และการออกแบบฉลากติดสินค้า

**3) การขายปลีก ยกเว้นยานยนต์และรถจักรยานยนต์ รวมทั้งการซ่อมแซมของใช้ส่วนบุคคลและของใช้ในครัวเรือน** ได้แก่

■ การดำเนินกิจการขาย (เป็นการขายสินค้าที่ไม่มีการเปลี่ยนรูป/ดัดแปลงสินค้า) สินค้าใหม่และสินค้าที่ใช้แล้วให้แก่ประชาชนทั่วไป เพื่อการบริโภคหรือการใช้ประโยชน์เฉพาะส่วนบุคคลหรือในครัวเรือน

■ การซ่อมและการติดตั้งของใช้ส่วนบุคคลและของใช้ในครัวเรือน

#### 4) โรงแรมและภัตตาคาร ได้แก่

■ การดำเนินกิจการเกี่ยวกับการจัดหาที่พักชั่วคราว ค่ายพัก และสิ่งอำนวยความสะดวกในค่ายพักให้แก่ประชาชนทั่วไป เช่น โรงแรม โมเต็ล หอพักในสถานศึกษา ห้องพักภายในบ้าน เกสต์เฮาส์ ที่พักแรมเยาวชน ที่พักชั่วคราว เป็นต้น

■ การขายอาหารและเครื่องดื่มที่จัดเตรียมไว้พร้อมที่จะบริโภคได้ทันทีในสถานที่ต่าง ๆ เช่น ภัตตาคาร คาเฟ่ สถานที่บริการขายอาหารกลางวัน และร้านขายเครื่องดื่ม เป็นต้น

#### 5) กิจกรรมด้านอสังหาริมทรัพย์ ได้แก่

■ การซื้อ การขาย การให้เช่า และการดำเนินการเกี่ยวกับอสังหาริมทรัพย์ที่เป็นเจ้าของหรือเช่าจากผู้อื่น เช่น อาคารห้องชุดและที่อยู่อาศัย อาคารซึ่งไม่ใช่ที่อยู่อาศัย การพัฒนาและการจัดสรรอสังหาริมทรัพย์ เป็นต้น รวมทั้งการพัฒนาและการขายที่ดินและสุสาน การดำเนินการเกี่ยวกับห้องชุดและที่อยู่อาศัยเคลื่อนที่ได้

■ การซื้อ การขาย การให้เช่า การจัดการและการประเมินราคาอสังหาริมทรัพย์ โดยได้รับค่าธรรมเนียมตอบแทนหรือโดยการทำสัญญา

#### 6) กิจกรรมด้านคอมพิวเตอร์และกิจกรรมที่เกี่ยวข้อง ได้แก่

■ การให้คำปรึกษาเกี่ยวกับชนิดและลักษณะการใช้งานของฮาร์ดแวร์ที่มีหรือไม่มีซอฟต์แวร์ ระบบงานประยุกต์

■ การให้คำปรึกษาเกี่ยวกับการวิเคราะห์ความต้องการและปัญหาของผู้ใช้ และวิธีการแก้ไขปัญหาที่ดีที่สุด

■ กิจกรรมที่เกี่ยวกับการวิเคราะห์ การออกแบบ และการเขียน โปรแกรมของระบบงานที่พร้อมจะใช้งานได้ โดยทั่วไปเป็นการวิเคราะห์ความต้องการและปัญหาของผู้ใช้ การให้คำปรึกษา วิธีการแก้ปัญหาที่ประหยัดที่สุด พร้อมทั้งจัดสร้างซอฟต์แวร์ที่จำเป็นต้องใช้ เพื่อให้เกิดผลสัมฤทธิ์ตามแนวทางการแก้ปัญหา รวมทั้งการเขียน โปรแกรมตามความต้องการของผู้ใช้

■ กิจกรรมที่เกี่ยวข้องกับการพัฒนา การผลิต การจัดหา และจัดทำเอกสารประกอบการใช้ซอฟต์แวร์ ซึ่งเขียนขึ้นตามความต้องการของผู้ใช้เฉพาะรายและเป็นคำสั่งง่าย ๆ และซอฟต์แวร์สำเร็จรูป

■ การประมวลผลหรือการจัดทำตารางประมวลผลข้อมูลทุกชนิด ซึ่งประกอบด้วย การประมวลผลและการเตรียมรายงานที่สมบูรณ์จากข้อมูลของลูกค้า ซึ่งรวมถึงงานเฉพาะทาง เช่น การบันทึกข้อมูลหรือการเตรียมข้อมูลด้วยวิธีอื่น การแปลงข้อมูล เช่น จากบัตรไปเป็นเทป การรู้จำอักขระจากภาพ (optical character recognition) เป็นต้น ซึ่งอาจจะดำเนินการ โดยการให้บริการโดยตรงหรือโดยผ่านระบบเครือข่ายโดยใช้โปรแกรมของลูกค้าหรือโปรแกรมที่มีกรรมสิทธิ์เฉพาะ รวมทั้งการจัดการบริการรายชั่วโมงหรือการแบ่งกันใช้เวลา (time-share) การจัดการและการดำเนินการที่เกี่ยวกับสิ่งอำนวยความสะดวกในการประมวลผลข้อมูลในขั้นตอนที่ต่อเนื่อง

#### 7) การให้เช่าเครื่องจักรและเครื่องอุปกรณ์โดยไม่มีผู้ควบคุม การวิจัยและการพัฒนา และกิจกรรมด้านธุรกิจอื่น ๆ ได้แก่

■ การให้เช่าเครื่องจักรการขนส่ง เครื่องจักร และเครื่องอุปกรณ์อื่น ๆ ของใช้ส่วนบุคคลและของใช้ในครัวเรือน

■ การวิจัยและการพัฒนา การทดลองทางด้านวิทยาศาสตร์ธรรมชาติ วิศวกรรม สังคมศาสตร์ และมนุษยศาสตร์



- กิจกรรมด้านกฎหมาย การบัญชี การทำบัญชีและการตรวจสอบบัญชี การให้คำปรึกษาด้านภาษี การวิจัยตลาดและการสำรวจความคิดเห็นของประชาชน และการให้คำปรึกษาทางธุรกิจและการจัดการ
- กิจกรรมด้านสถาปัตยกรรม วิศวกรรม และเทคนิคอื่น ๆ
- การโฆษณา

#### 8) กิจกรรมนันทนาการและการบริการอื่น ๆ ได้แก่

- กิจกรรมด้านภาพยนตร์ วิทยุ โทรทัศน์ และการบันเทิงอื่น ๆ
- กิจกรรมของสำนักข่าว
- กิจกรรมห้องสมุด หอจดหมายเหตุ พิพิธภัณฑ์สถาน และกิจกรรมทางวัฒนธรรมอื่น ๆ
- กิจกรรมการกีฬา และนันทนาการอื่น ๆ
- กิจกรรมด้านการบริการอื่น ๆ เช่น การบริการซักรีดและซักแห้งผลิตภัณฑ์สิ่งทอและขนสัตว์ การแต่งผมและการเสริมสวยอื่น ๆ การทำศพและกิจกรรมที่เกี่ยวข้อง เป็นต้น

#### 9) การผลิต

หมายถึง การเปลี่ยนแปลงวัตถุหรือส่วนประกอบของวัตถุในทางกายภาพหรือทางเคมีให้เป็นผลิตภัณฑ์ชนิดใหม่ โดยไม่คำนึงถึงว่างานนั้นทำด้วยเครื่องจักรหรือมือ ทำในโรงงาน ทำในเคหะสถาน หรือผลิตภัณฑ์นั้นจะนำมาขายส่งหรือขายปลีกก็ตาม การประกอบชิ้นส่วนของผลิตภัณฑ์ที่ผลิตขึ้น การดัดแปลงสินค้ารวมทั้งการปรับปรุงใหม่หรือการสร้างชิ้นใหม่

#### 10) การก่อสร้าง

หมายถึง กิจกรรมทางเศรษฐกิจที่เกี่ยวข้องกับการก่อสร้างใหม่ การต่อเติม การดัดแปลง การซ่อมแซม และการรื้อทำลายอาคารหรือสิ่งก่อสร้างด้านวิศวกรรม เช่น ถนน สะพาน เขื่อน อุโมงค์ เป็นต้น

- อุตสาหกรรมการก่อสร้าง ประกอบด้วยสถานประกอบการที่ดำเนินกิจการ ดังต่อไปนี้
  - การเตรียมสถานที่ก่อสร้าง เช่น การรื้อถอน ทำลายอาคารเก่า การถมดิน เป็นต้น
  - การก่อสร้างอาคาร งานวิศวกรรมโยธา เช่น ทางหลวง ถนน สะพาน อุโมงค์ เป็นต้น
- ซึ่งหมายรวมทั้งการก่อสร้างใหม่ การต่อเติม ดัดแปลง และซ่อมแซมด้วย
  - การติดตั้งภายในอาคาร เช่น การวางท่อ การติดตั้งระบบเครื่องปรับอากาศ ระบบสัญญาณเตือนภัย บันไดเลื่อน เป็นต้น
  - การสร้างอาคารให้สมบูรณ์ เช่น การติดตั้งกระจก การฉาบปูน การทาสีและตกแต่งอาคาร การติดผนังและปูพื้นด้วยวัสดุต่าง ๆ การขัดพื้น เป็นต้น
  - การให้เช่าเครื่องอุปกรณ์ที่ใช้ในงานก่อสร้างหรือการรื้อถอนโดยมีผู้ควบคุม เช่น การให้เช่ารถเครนพร้อมคนขับ เป็นต้น

#### 11) การขนส่งทางบก การเก็บสินค้าและสถานที่เก็บสินค้า ตัวแทนธุรกิจการท่องเที่ยว และการโทรคมนาคม ได้แก่

- การขนส่งผู้โดยสารทางบกอื่น ๆ ที่มีตารางเวลาและที่ไม่มีตารางเวลา รวมถึงการขนส่งสินค้าทางถนน
- การดำเนินการเกี่ยวกับสิ่งอำนวยความสะดวกในการเก็บสินค้าทุกชนิด เช่น เครื่องยนต์ เดินสายพาน สำหรับยกพัสดุขึ้นไปที่เก็บในตู้ คลังสินค้า ห้องเย็น ฯลฯ
- สถานที่เก็บสินค้าประเภทเฟอร์นิเจอร์ รถยนต์ ไม้ซุง ก๊าซ และน้ำมัน สารเคมี สิ่งทอ อาหาร และผลิตภัณฑ์ทางการเกษตร ฯลฯ ทั้งนี้รวมถึงการเก็บสินค้าในเขตการค้าระหว่างประเทศด้วย

- กิจกรรมของตัวแทนธุรกิจการท่องเที่ยวและผู้จัดนำเที่ยว รวมทั้งกิจกรรมบริการนักท่องเที่ยว

- การติดต่อสื่อสารโดยการส่งสัญญาณเสียง ภาพ ข้อมูล หรือข่าวสารทางสายเคเบิล การกระจายเสียง การถ่ายทอดคลื่นวิทยุ/โทรทัศน์ หรือถ่ายทอดทางดาวเทียม รวมทั้งการติดต่อสื่อสารทางโทรศัพท์ โทรเลข โทรสารและเทเล็กซ์ อินเทอร์เน็ต (Internet) รวมถึงการบำรุงรักษาระบบเครือข่ายของการสื่อสารด้วย

## 12) กิจกรรมด้านโรงพยาบาล

- กิจกรรมของโรงพยาบาลทั่วไปและโรงพยาบาลเฉพาะโรค สถานพักฟื้นสำหรับผู้ป่วย ศูนย์ป้องกันโรค โรงพยาบาลโรคจิต ศูนย์ฟื้นฟู (ที่มีการรักษาทางการแพทย์) สถานพยาบาล

- กิจกรรมของศูนย์ทันตกรรม และสถาบันด้านสุขภาพอื่นๆ ซึ่งมีสิ่งอำนวยความสะดวกด้านที่พัก รวมทั้งกิจกรรมของโรงพยาบาลในฐานะภัตตาคารและในเรือนจำ

- กิจกรรมที่ให้บริการสำหรับผู้ป่วยในเป็นส่วนใหญ่ และทำการรักษาภายใต้คำแนะนำของแพทย์ ซึ่งประกอบด้วยบริการของคณะแพทย์และผู้ช่วยแพทย์ สิ่งอำนวยความสะดวกในห้องปฏิบัติการและทางด้านเทคนิค รวมทั้งการบริการทางด้านรังสีวิทยาและวิสัญญีวิทยา สิ่งอำนวยความสะดวกด้านอาหารและด้านอื่นๆ ของโรงพยาบาล เช่น การบริการด้านห้องฉุกเฉิน

### 1.6.3 รูปแบบการจัดตั้งตามกฎหมาย

#### 1) ส่วนบุคคล

หมายถึง สถานประกอบการที่มีเจ้าของเป็นบุคคลธรรมดาคนเดียวหรือหลายคนรวมกัน และให้หมายรวมถึงห้างหุ้นส่วนสามัญที่ไม่จดทะเบียนเป็นนิติบุคคลด้วย

#### 2) ห้างหุ้นส่วนจำกัด ห้างหุ้นส่วนสามัญนิติบุคคล

หมายถึง สถานประกอบการที่จัดตั้งขึ้นโดยคณะบุคคลตั้งแต่ 2 คนขึ้นไป รวมทุนกันเพื่อประกอบกิจการและรับผิดชอบร่วมกัน โดยจดทะเบียนถูกต้องตามกฎหมาย

#### 3) บริษัทจำกัด บริษัทจำกัด (มหาชน)

- บริษัทจำกัด หมายถึง สถานประกอบการที่จัดตั้งขึ้นโดยผู้ริเริ่มคณะหนึ่ง และได้จดทะเบียนถูกต้องตามกฎหมาย โดยมีผู้ริเริ่มดำเนินการอย่างน้อย 7 คน ขึ้นไป

- บริษัทจำกัด (มหาชน) หมายถึง สถานประกอบการที่จัดตั้งขึ้นโดยการจดทะเบียนจัดตั้งบริษัท การควบบริษัท หรือการแปรสภาพบริษัท และวัตถุประสงค์ที่จะขายหุ้นต่อประชาชน โดยมีผู้ริเริ่มดำเนินการ ตั้งแต่ 15 คนขึ้นไป

#### 4) ส่วนราชการ รัฐวิสาหกิจ

หมายถึง สถานประกอบการที่รัฐบาลเป็นเจ้าของหรือมีทุนอยู่ด้วย ไม่น้อยกว่าร้อยละ 50 ของทุนทั้งหมด รวมถึงสถานประกอบการที่ดำเนินการ โดยรัฐบาลด้วย

#### 5) สหกรณ์

หมายถึง สถานประกอบการที่จัดตั้งขึ้นในรูปของสหกรณ์ โดยจดทะเบียนถูกต้องตามกฎหมายว่าด้วยสหกรณ์ โดยมีผู้ก่อตั้งไม่น้อยกว่า 10 คน

## 6) อื่น ๆ

หมายถึง สถานประกอบการที่จัดตั้งในรูปแบบอื่น ๆ นอกจากที่กล่าวข้างต้น เช่น มูลนิธิ สโมสร สมาคม กลุ่มแม่บ้าน ชมรมต่าง ๆ ร้านค้าสาธิต เป็นต้น

### 1.6.4 รูปแบบการจัดตั้งทางเศรษฐกิจ

#### 1) สำนักงานแห่งเดียว

หมายถึง สถานประกอบการที่ไม่มีหน่วยงานย่อยหรือสาขาอื่นใด และไม่เป็นหน่วยงานย่อยหรือสาขาของสถานประกอบการอื่น

#### 2) สำนักงานใหญ่

หมายถึง สถานประกอบการที่เป็นเจ้าของ และควบคุมกิจการของสถานประกอบการอื่นที่เป็นสำนักงานสาขาหรือหน่วยงานย่อย

#### 3) สำนักงานสาขา

หมายถึง สถานประกอบการที่เป็นสาขา หรือหน่วยงานย่อยของสถานประกอบการอื่นที่เป็นสำนักงานใหญ่

### 1.6.5 คนทำงาน

หมายถึง คนที่ทำงานในสถานประกอบการทั้งที่ได้รับเงินเดือนและไม่ได้รับเงินเดือนที่สถานประกอบการมีอยู่ตามปกติ รวมทั้งผู้ที่ปกติทำงานอยู่ในสถานประกอบการแห่งนี้ แต่ในวันดังกล่าวไม่ได้มาทำงานเนื่องจากเจ็บป่วย ลาหยุดพักผ่อน โดยได้รับค่าจ้าง/เงินเดือน ไม่รวมคนงานที่ทำงานเป็นระยะเวลานาน เช่น ลาไปรับราชการทหาร เป็นต้น

#### คนทำงานประกอบด้วย

1) **เจ้าของกิจการ/หุ้นส่วน** หรือสมาชิกในครอบครัวที่ทำงานให้กับสถานประกอบการ ผู้ที่มาฝึกงานหรือผู้ปฏิบัติงานในสถานประกอบการ ซึ่งมีจำนวนชั่วโมงทำงานไม่ต่ำกว่าสัปดาห์ละ 20 ชั่วโมง โดยเจ้าของหรือผู้ประกอบการอาจให้เงิน อาหาร เครื่องนุ่งห่ม หรือช่วยเหลือเกื้อกูลอย่างอื่น ๆ แต่ไม่ต้องรับผิดชอบในเรื่องการจ่ายค่าแรงให้ตามกฎหมาย

2) **ลูกจ้าง** ได้แก่ ผู้ที่ปฏิบัติงานให้กับสถานประกอบการ โดยได้รับเงินเดือนหรือค่าจ้างเป็นประจำ ตั้งแต่ระดับบริหาร นักวิชาการ เสมียน พนักงานต่าง ๆ เช่น ผู้จัดการ ผู้อำนวยการ ผู้ปฏิบัติงานในห้องทดลอง พนักงานขาย และลูกจ้างที่ทำงานในกรรมวิธีการผลิต เป็นต้น ค่าจ้างที่ได้รับอาจเป็นรายปักษ์ รายสัปดาห์ รายวัน รายชั่วโมง หรือรายชิ้น ก็ได้ นอกจากนี้ยังรวมถึงผู้ที่สถานประกอบการส่งไปประจำที่สถานประกอบการอื่นด้วย เช่น พนักงานรักษาความปลอดภัย คนทำความสะอาด พนักงานขายตามห้างสรรพสินค้า เป็นต้น

คนทำงานไม่รวมคนที่รับงานจากโรงงานไปทำงานที่บ้านแล้วนำมาส่งโรงงานโดยไม่ได้อะไรขึ้นชื่อ วัสดุอุปกรณ์ หรือออกค่าใช้จ่ายใด ๆ และไม่รวมคนที่สถานประกอบการจ้างมาทำงานเฉพาะอย่างเป็นประจำ ธรรมดาที่จ้างมาของ และพนักงานเดินตลาดหรือตัวแทนขายที่ไม่มีเงินเดือนประจำ

## 1.7 วิธีการเก็บรวบรวมข้อมูล

การเก็บรวบรวมข้อมูลใช้วิธีส่งเจ้าหน้าที่ ซึ่งเป็นข้าราชการและพนักงานของสำนักงานสถิติแห่งชาติ ออกไปทำการสัมภาษณ์ เจ้าของ ผู้ประกอบการ หรือผู้ที่ได้รับมอบหมายให้ตอบข้อมูลโดยดำเนินการดังนี้

### 1.7.1 ชั้นการเก็บรวบรวมข้อมูลพื้นฐาน

- 1) นอกเขตเทศบาลทั่วประเทศ ระหว่างเดือนเมษายน - พฤษภาคม 2549
- 2) กรุงเทพมหานคร เมืองพัทยา และเขตเทศบาล ระหว่างเดือนพฤศจิกายน 2549 - มีนาคม 2550

### 1.7.2 ชั้นการเก็บรวบรวมข้อมูลรายละเอียด ระหว่างเดือนกรกฎาคม - กันยายน 2550

## 1.8 การประมวลผลข้อมูล

การประมวลผลข้อมูลพื้นฐานทุกขั้นตอน และการจัดทำรายงานผลระดับจังหวัด ดำเนินการที่สำนักงานสถิติจังหวัด โดยสำนักงานสถิติแห่งชาติในส่วนกลางให้การสนับสนุนทางด้านวิชาการ เช่น การจัดทำโปรแกรมสำหรับการบันทึกข้อมูลและประมวลผลข้อมูล และการจัดทำต้นแบบตารางเสนอผลและรายงานผล เป็นต้น สำหรับข้อมูลพื้นฐานระดับภาคและทั่วประเทศรวมทั้งข้อมูลรายละเอียดเกี่ยวกับการดำเนินกิจการของสถานประกอบการทำการประมวลผลและจัดทำรายงานที่สำนักงานสถิติแห่งชาติในส่วนกลาง

## 1.9 การเสนอผลและจัดทำรายงานผล

การจัดทำรายงานผลสำมะโนอุตสาหกรรม พ.ศ. 2550 (ข้อมูลพื้นฐาน : ในเขตเทศบาล) มีดังนี้

- 1) รายงานผลเบื้องต้น ระดับภาคและทั่วราชอาณาจักร
- 2) รายงานผลระดับจังหวัด จำนวน 76 ฉบับ
- 3) รายงานผลระดับภาคและทั่วราชอาณาจักร จำนวน 6 ฉบับ ได้แก่ รายงานผลของปริมณฑล ภาคกลาง ภาคเหนือ ภาคตะวันออกเฉียงเหนือ ภาคใต้ และทั่วราชอาณาจักร

## บทที่ 2

### สรุปข้อมูลที่สำคัญ

#### 2.1 จำนวนสถานประกอบการ

จากการเก็บรวบรวมข้อมูลพื้นฐานของสถานประกอบการที่ตั้งอยู่ในเขตเทศบาลของภาคกลาง (ตาราง ก) พบว่า มีจำนวนสถานประกอบการทั้งสิ้นประมาณ 164,735 แห่ง ส่วนใหญ่หรือประมาณร้อยละ 39.5 ดำเนินธุรกิจการขายปลีก (ยกเว้นยานยนต์และรถจักรยานยนต์) รวมทั้งการซ่อมแซมของใช้ส่วนบุคคลและของใช้ในครัวเรือน รองลงมาดำเนินธุรกิจโรงแรมและภัตตาคาร และกิจกรรมนันทนาการและการบริการอื่น ๆ ประมาณร้อยละ 15.8 และ 12.6 ตามลำดับ สถานประกอบการที่ดำเนินกิจกรรมเกี่ยวกับการผลิต มีสัดส่วนประมาณร้อยละ 10.1 สำหรับกิจกรรมทางเศรษฐกิจอื่น ๆ นอกจากที่กล่าวข้างต้น แต่ละประเภทมีสัดส่วนต่ำกว่าร้อยละ 10.0

ตาราง ก จำนวนและร้อยละของสถานประกอบการ จำแนกตามกิจกรรมทางเศรษฐกิจ

กิจกรรมทางเศรษฐกิจ	จำนวน	ร้อยละ
<b>รวม</b>	<b>164,735</b>	<b>100.0</b>
การขาย การบำรุงรักษา และการซ่อมแซมยานยนต์และรถจักรยานยนต์ รวมทั้งการขายปลีกน้ำมันเชื้อเพลิงรถยนต์	15,871	9.6
การขายส่งและการค้าเพื่อค่านายหน้า ยกเว้นยานยนต์และรถจักรยานยนต์	4,154	2.5
การขายปลีก ยกเว้นยานยนต์และรถจักรยานยนต์ รวมทั้งการซ่อมแซมของใช้ส่วนบุคคลและของใช้ในครัวเรือน	64,994	39.5
โรงแรมและภัตตาคาร	26,017	15.8
กิจกรรมด้านอสังหาริมทรัพย์	5,624	3.4
กิจกรรมด้านคอมพิวเตอร์และกิจกรรมที่เกี่ยวข้อง	535	0.3
การให้เช่าเครื่องจักรและเครื่องอุปกรณ์ โดยไม่มีผู้ควบคุม การวิจัยและการพัฒนา และกิจกรรมด้านธุรกิจอื่น ๆ	6,271	3.8
กิจกรรมนันทนาการและการบริการอื่น ๆ	20,708	12.6
การผลิต	16,567	10.1
การก่อสร้าง	991	0.6
การขนส่งทางบก สถานที่เก็บสินค้า ตัวแทนธุรกิจการท่องเที่ยว และการโทรคมนาคม	2,715	1.6
กิจกรรมด้านโรงพยาบาล	288	0.2

## 2.2 ขนาดของสถานประกอบการ

เมื่อพิจารณาขนาดของสถานประกอบการ ซึ่งวัดด้วยจำนวนคนทำงาน นั้น พบว่า ส่วนใหญ่ (ประมาณร้อยละ 97.1) เป็นสถานประกอบการขนาดเล็กที่มีคนทำงาน 1-15 คน สถานประกอบการที่มีคนทำงาน 16-25 คน มีประมาณร้อยละ 1.1 สำหรับสถานประกอบการที่มีคนทำงาน 51-200 คน และ 31-50 คน มีประมาณร้อยละ 0.7 และ 0.5 ตามลำดับ ส่วนสถานประกอบการที่มีคนทำงาน 26-30 คน และสถานประกอบการขนาดใหญ่ (คนทำงานมากกว่า 200 คน) มีสัดส่วนเท่ากัน คือประมาณร้อยละ 0.3 (ตาราง ข)

ตาราง ข จำนวนและร้อยละของสถานประกอบการ จำแนกตามขนาดของสถานประกอบการ (จำนวนคนทำงาน) และกิจกรรมทางเศรษฐกิจ

กิจกรรมทางเศรษฐกิจ	รวม	ขนาดของสถานประกอบการ (จำนวนคนทำงาน)					
		1-15 คน	16-25 คน	26-30 คน	31-50 คน	51-200 คน	มากกว่า 200 คน
<b>รวม</b>	<b>164,735</b>	<b>160,031</b>	<b>1,851</b>	<b>473</b>	<b>825</b>	<b>1,118</b>	<b>437</b>
	(100.0)	(97.1)	(1.1)	(0.3)	(0.5)	(0.7)	(0.3)
การขาย การบำรุงรักษา และการซ่อมแซมยานยนต์และรถจักรยานยนต์ รวมทั้งการขายปลีกน้ำมันเชื้อเพลิงรถยนต์	15,871	15,453	225	57	90	45	1
	(100.0)	(97.4)	(1.4)	(0.3)	(0.6)	(0.3)	(-)
การขายส่งและการค้าเพื่อค้าขายหน้า ยกเว้นยานยนต์และรถจักรยานยนต์	4,154	3,899	125	42	45	39	4
	(100.0)	(93.9)	(3.0)	(1.0)	(1.1)	(0.9)	(0.1)
การขายปลีก ยกเว้นยานยนต์และรถจักรยานยนต์ รวมทั้งการซ่อมแซมของใช้ส่วนบุคคลและของใช้ในครัวเรือน	64,994	64,561	231	48	72	59	23
	(100.0)	(99.3)	(0.4)	(0.1)	(0.1)	(0.1)	(-)
โรงแรมและภัตตาคาร	26,017	25,022	495	117	146	205	32
	(100.0)	(96.2)	(1.9)	(0.4)	(0.6)	(0.8)	(0.1)
กิจกรรมด้านอสังหาริมทรัพย์	5,624	5,504	58	13	31	16	2
	(100.0)	(97.9)	(1.0)	(0.2)	(0.6)	(0.3)	(-)
กิจกรรมด้านคอมพิวเตอร์และกิจการที่เกี่ยวข้อง	535	529	2	1	1	1	1
	(100.0)	(98.8)	(0.4)	(0.2)	(0.2)	(0.2)	(0.2)
การให้เช่าเครื่องจักรและเครื่องอุปกรณ์โดยไม่มีผู้ควบคุม การวิจัยและการพัฒนา และกิจกรรมด้านธุรกิจอื่น ๆ	6,271	6,078	70	15	31	55	22
	(100.0)	(96.9)	(1.1)	(0.2)	(0.5)	(0.9)	(0.4)
กิจกรรมนันทนาการและการบริการอื่น ๆ	20,708	20,502	113	18	44	28	3
	(100.0)	(99.0)	(0.6)	(0.1)	(0.2)	(0.1)	(-)
การผลิต	16,567	15,061	371	113	268	480	274
	(100.0)	(90.9)	(2.2)	(0.7)	(1.6)	(2.9)	(1.7)
การก่อสร้าง	991	777	83	21	39	53	18
	(100.0)	(78.4)	(8.4)	(2.1)	(3.9)	(5.4)	(1.8)
การขนส่งทางบก สถานที่เก็บสินค้า ตัวแทนธุรกิจการท่องเที่ยว และการโทรคมนาคม	2,715	2,505	71	24	48	60	7
	(100.0)	(92.3)	(2.6)	(0.9)	(1.8)	(2.2)	(0.2)
กิจกรรมด้านโรงพยาบาล	288	140	7	4	10	77	50
	(100.0)	(48.6)	(2.4)	(1.4)	(3.5)	(26.7)	(17.4)

หมายเหตุ : (1) ตัวเลขในวงเล็บ คือ อัตราร้อยละ

(2) - - ต่ำกว่าร้อยละ 0.1

หากพิจารณาตามกิจกรรมทางเศรษฐกิจ พบว่า ส่วนใหญ่ หรือมากกว่าร้อยละ 48.0 ของสถานประกอบการในทุกประเภทกิจกรรมทางเศรษฐกิจเป็นสถานประกอบการขนาดเล็กที่มีคนทำงาน 1-15 คน

### 2.3 รูปแบบการจัดตั้งตามกฎหมาย

สำหรับรูปแบบการจัดตั้งตามกฎหมายของสถานประกอบการที่ตั้งอยู่ในเขตเทศบาลของภาคกลาง พบว่าส่วนใหญ่หรือประมาณร้อยละ 92.9 มีรูปแบบเป็นส่วนบุคคล สถานประกอบการที่มีรูปแบบเป็นบริษัทจำกัด บริษัทจำกัด (มหาชน) และห้างหุ้นส่วนจำกัด ห้างหุ้นส่วนสามัญนิติบุคคล มีประมาณร้อยละ 4.8 และ 2.0 ตามลำดับที่เหลือเป็นสถานประกอบการที่มีรูปแบบอื่น ๆ ได้แก่ ส่วนราชการ รัฐวิสาหกิจ สหกรณ์ มูลนิธิ สมาคม ฯลฯ ซึ่งมีสัดส่วนเพียงร้อยละ 0.3

ตาราง ค จำนวนและร้อยละของสถานประกอบการ จำแนกตามรูปแบบการจัดตั้งตามกฎหมายและกิจกรรมทางเศรษฐกิจ

กิจกรรมทางเศรษฐกิจ	รวม	รูปแบบการจัดตั้งตามกฎหมาย			
		ส่วนบุคคล	ห้างหุ้นส่วน จำกัด ห้างหุ้นส่วน สามัญนิติ บุคคล	บริษัทจำกัด บริษัท จำกัด (มหาชน)	ส่วนราชการ รัฐวิสาหกิจ สหกรณ์ และอื่นๆ
<b>รวม</b>	<b>164,735</b>	<b>153,043</b>	<b>3,271</b>	<b>7,865</b>	<b>556</b>
	(100.0)	(92.9)	(2.0)	(4.8)	(0.3)
การขาย การบำรุงรักษา และการซ่อมแซมยานยนต์และรถจักรยานยนต์ รวมทั้งการขายปลีกน้ำมันเชื้อเพลิงรถยนต์	15,871	14,051	807	976	37
	(100.0)	(88.5)	(5.1)	(6.2)	(0.2)
การขายส่งและการค้าเพื่อค่านายหน้า ยกเว้นยานยนต์และรถจักรยานยนต์	4,154	3,322	283	538	11
	(100.0)	(80.0)	(6.8)	(12.9)	(0.3)
การขายปลีก ยกเว้นยานยนต์และรถจักรยานยนต์ รวมทั้งการซ่อมแซม ของใช้ส่วนบุคคลและของใช้ในครัวเรือน	64,994	61,411	1,001	2,429	153
	(100.0)	(94.5)	(1.6)	(3.7)	(0.2)
โรงแรมและภัตตาคาร	26,017	25,292	99	594	32
	(100.0)	(97.2)	(0.4)	(2.3)	(0.1)
กิจกรรมด้านอสังหาริมทรัพย์	5,624	5,217	54	306	47
	(100.0)	(92.8)	(1.0)	(5.4)	(0.8)
กิจกรรมด้านคอมพิวเตอร์และกิจกรรมที่เกี่ยวข้อง	535	468	14	53	-
	(100.0)	(87.5)	(2.6)	(9.9)	-
การให้เช่าเครื่องจักรและเครื่องอุปกรณ์ โดยไม่มีผู้ควบคุม การวิจัยและ การพัฒนา และกิจกรรมด้านธุรกิจอื่น ๆ	6,271	5,553	139	578	1
	(100.0)	(88.6)	(2.2)	(9.2)	(-)
กิจกรรมนันทนาการและการบริการอื่น ๆ	20,708	20,464	32	161	51
	(100.0)	(98.8)	(0.2)	(0.8)	(0.2)
การผลิต	16,567	14,608	446	1,412	101
	(100.0)	(88.2)	(2.7)	(8.5)	(0.6)
การก่อสร้าง	991	490	235	266	-
	(100.0)	(49.5)	(23.7)	(26.8)	-
การขนส่งทางบก สถานที่เก็บสินค้า ตัวแทนธุรกิจการท่องเที่ยว และการโทรคมนาคม	2,715	2,024	159	520	12
	(100.0)	(74.5)	(5.9)	(19.2)	(0.4)
กิจกรรมด้านโรงพยาบาล	288	143	2	32	111
	(100.0)	(49.7)	(0.7)	(11.1)	(38.5)

หมายเหตุ : (1) ตัวเลขในวงเล็บ คือ อัตราร้อยละ

(2) -- ต่ำกว่าร้อยละ 0.1



เมื่อพิจารณาตามกิจกรรมทางเศรษฐกิจและรูปแบบการจัดตั้งตามกฎหมาย พบว่า สถานประกอบการในแต่ละประเภทมีรูปแบบการจัดตั้งตามกฎหมายเช่นเดียวกับที่กล่าวข้างต้น กล่าวคือส่วนใหญ่มีรูปแบบการจัดตั้งตามกฎหมายเป็นส่วนบุคคล รองลงมาเป็นบริษัทจำกัด บริษัทจำกัด (มหาชน) และห้างหุ้นส่วนจำกัด ห้างหุ้นส่วนสามัญนิติบุคคล ส่วนราชการ รัฐวิสาหกิจ สหกรณ์และอื่น ๆ

## 2.4 รูปแบบการจัดตั้งทางเศรษฐกิจ

ในด้านรูปแบบการจัดตั้งทางเศรษฐกิจ พบว่า สถานประกอบการส่วนใหญ่ (ร้อยละ 96.8) มีรูปแบบการจัดตั้งทางเศรษฐกิจเป็นสำนักงานแห่งเดียว ที่เป็นสำนักงานสาขามีประมาณร้อยละ 2.9 และที่มีรูปแบบเป็นสำนักงานใหญ่มีสัดส่วนเพียงเล็กน้อยประมาณร้อยละ 0.3

ตาราง ง จำนวนและร้อยละของสถานประกอบการ จำแนกตามรูปแบบการจัดตั้งทางเศรษฐกิจและกิจกรรมทางเศรษฐกิจ

กิจกรรมทางเศรษฐกิจ	รวม	รูปแบบการจัดตั้งทางเศรษฐกิจ		
		สำนักงาน แห่งเดียว	สำนักงาน ใหญ่	สำนักงาน สาขา
<b>รวม</b>	<b>164,735</b>	<b>159,489</b>	<b>535</b>	<b>4,711</b>
	(100.0)	(96.8)	(0.3)	(2.9)
การขาย การบำรุงรักษา และการซ่อมแซมยานยนต์และรถจักรยานยนต์ รวมทั้งการขายปลีคน้ำมันเชื้อเพลิงรถยนต์	15,871	15,153	106	612
	(100.0)	(95.5)	(0.7)	(3.8)
การขายส่งและการค้าเพื่อค้าขายหน้า ยกเว้นยานยนต์และรถจักรยานยนต์	4,154	3,879	30	245
	(100.0)	(93.4)	(0.7)	(5.9)
การขายปลีก ยกเว้นยานยนต์และรถจักรยานยนต์ รวมทั้งการซ่อมแซม ของใช้ส่วนบุคคลและของใช้ในครัวเรือน	64,994	62,634	165	2,195
	(100.0)	(96.4)	(0.2)	(3.4)
โรงแรมและภัตตาคาร	26,017	25,514	28	475
	(100.0)	(98.1)	(0.1)	(1.8)
กิจกรรมด้านอสังหาริมทรัพย์	5,624	5,517	12	95
	(100.0)	(98.1)	(0.2)	(1.7)
กิจกรรมด้านคอมพิวเตอร์และกิจกรรมที่เกี่ยวข้อง	535	521	1	13
	(100.0)	(97.4)	(0.2)	(2.4)
การให้เช่าเครื่องจักรและเครื่องอุปกรณ์โดยไม่มีผู้ควบคุม การวิจัยและ การพัฒนา และกิจกรรมด้านธุรกิจอื่น ๆ	6,271	5,955	23	293
	(100.0)	(94.9)	(0.4)	(4.7)
กิจกรรมนันทนาการและการบริการอื่น ๆ	20,708	20,544	21	143
	(100.0)	(99.2)	(0.1)	(0.7)
การผลิต	16,567	16,076	106	385
	(100.0)	(97.0)	(0.7)	(2.3)
การก่อสร้าง	991	931	17	43
	(100.0)	(94.0)	(1.7)	(4.3)
การขนส่งทางบก สถานที่เก็บสินค้า ตัวแทนธุรกิจการท่องเที่ยว และการโทรคมนาคม	2,715	2,490	24	201
	(100.0)	(91.7)	(0.9)	(7.4)
กิจกรรมด้านโรงพยาบาล	288	275	2	11
	(100.0)	(95.5)	(0.7)	(3.8)

หมายเหตุ : ตัวเลขในวงเล็บ คือ อัตราร้อยละ

## 2.5 การร่วมลงทุนหรือถือหุ้นของต่างประเทศ

ด้านการร่วมลงทุนหรือถือหุ้นของต่างประเทศ ตาราง จ แสดงให้เห็นว่าสถานประกอบการที่มีรูปแบบการจัดตั้งตามกฎหมายเป็นบริษัทจำกัด บริษัทจำกัด (มหาชน) ซึ่งมีประมาณ 7,865 แห่ง นั้น ส่วนใหญ่ ไม่มีการลงทุนจากต่างประเทศ และประมาณร้อยละ 8.1 ที่มีต่างประเทศร่วมลงทุนหรือถือหุ้นในกิจการ ในจำนวนนี้ครึ่งหนึ่งหรือประมาณร้อยละ 50.0 มีต่างประเทศร่วมลงทุนโดยถือหุ้นน้อยกว่า 50% และอีกครึ่งหนึ่งมีต่างประเทศร่วมลงทุนโดยถือหุ้นมากกว่า 50%

ตาราง จ จำนวนและร้อยละของสถานประกอบการ จำแนกตามการมีต่างประเทศร่วมลงทุนหรือถือหุ้นและกิจกรรมทางเศรษฐกิจ

กิจกรรมทางเศรษฐกิจ	จำนวนสถานประกอบการ	ไม่มีต่างประเทศร่วมลงทุนหรือถือหุ้น	สัดส่วนของการร่วมลงทุนหรือถือหุ้น		
			รวม	≤ 50%	> 50%
<b>รวม</b>	<b>7,865</b>	<b>7,229</b>	<b>636</b>	<b>318</b>	<b>318</b>
	(100.0)	(91.9)	(8.1)	(50.0)	(50.0)
การขาย การบำรุงรักษา และการซ่อมแซมยานยนต์และรถจักรยานยนต์ รวมทั้งการขายปลีกน้ำมันเชื้อเพลิงรถยนต์	976	947	29	22	7
	(100.0)	(97.0)	(3.0)	(75.9)	(24.1)
การขายส่งและการค้าเพื่อค่านายหน้า ยกเว้นยานยนต์และรถจักรยานยนต์	538	516	22	11	11
	(100.0)	(95.9)	(4.1)	(50.0)	(50.0)
การขายปลีก ยกเว้นยานยนต์และรถจักรยานยนต์ รวมทั้งการซ่อมแซมของใช้ส่วนบุคคลและของใช้ในครัวเรือน	2,429	2,325	104	78	26
	(100.0)	(95.7)	(4.3)	(75.0)	(25.0)
โรงแรมและภัตตาคาร	594	539	55	22	33
	(100.0)	(90.7)	(9.3)	(40.0)	(60.0)
กิจกรรมด้านอสังหาริมทรัพย์	306	282	24	16	8
	(100.0)	(92.2)	(7.8)	(66.7)	(33.3)
กิจกรรมด้านคอมพิวเตอร์และกิจกรรมที่เกี่ยวข้อง	53	51	2	2	-
	(100.0)	(96.2)	(3.8)	(100.0)	-
การให้เช่าเครื่องจักรและเครื่องอุปกรณ์โดยไม่มีผู้ควบคุม การวิจัยและการพัฒนา และกิจกรรมด้านธุรกิจอื่น ๆ	578	549	29	17	12
	(100.0)	(95.0)	(5.0)	(58.6)	(41.4)
กิจกรรมนันทนาการและการบริการอื่น ๆ	161	155	6	6	-
	(100.0)	(96.3)	(3.7)	(100.0)	-
การผลิต	1,412	1,097	315	116	199
	(100.0)	(77.7)	(22.3)	(36.8)	(63.2)
การก่อสร้าง	266	247	19	11	8
	(100.0)	(92.9)	(7.1)	(57.9)	(42.1)
การขนส่งทางบก สถานที่เก็บสินค้า ตัวแทนธุรกิจการท่องเที่ยว และการโทรคมนาคม	520	489	31	17	14
	(100.0)	(94.0)	(6.0)	(54.8)	(45.2)
กิจกรรมด้านโรงพยาบาล	32	32	-	-	-
	(100.0)	(100.0)	-	-	-

หมายเหตุ : (1) ตัวเลขในวงเล็บ คือ อัตราร้อยละ

(2) เฉพาะสถานประกอบการที่มีรูปแบบการจัดตั้งตามกฎหมายเป็นบริษัทจำกัด และบริษัทจำกัด (มหาชน)

เมื่อพิจารณา กิจกรรมทางเศรษฐกิจและสัดส่วนของการร่วมลงทุนหรือถือหุ้นของต่างประเทศ พบว่า กิจกรรมทุกประเภทมีสัดส่วนของการร่วมลงทุนจากต่างประเทศเช่นเดียวกับที่กล่าวข้างต้น โดยเฉพาะกิจกรรม

การผลิต มีสัดส่วนของการร่วมลงทุนที่สูงกว่ากิจกรรมประเภทอื่น ๆ คือประมาณร้อยละ 22.3 สำหรับกิจกรรมด้านโรงพยาบาลนั้น พบว่า ไม่มีการลงทุนจากต่างประเทศ

## 2.6 คนทำงานและลูกจ้าง

### 2.6.1 จำนวนคนทำงาน

ข้อมูลจากตาราง ฉ แสดงให้เห็นว่า มีคนทำงานที่ปฏิบัติงานในสถานประกอบการที่ตั้งอยู่ในเขตเทศบาลของภาคกลางจำนวนทั้งสิ้น 871,928 คน ในจำนวนนี้ส่วนใหญ่ (ประมาณ 382,318 คนหรือร้อยละ 43.9) เป็นคนทำงานที่ปฏิบัติงานอยู่ในสถานประกอบการขนาดเล็กที่มีคนทำงาน 1-15 คน รองลงมาปฏิบัติงานอยู่ในสถานประกอบการขนาดใหญ่ (คนทำงานมากกว่า 200 คน) และสถานประกอบการที่มีคนทำงาน 51-200 คน ประมาณร้อยละ 33.5 และ 13.2 ตามลำดับ สำหรับสถานประกอบการขนาดอื่น ๆ แต่ละขนาดมีสัดส่วนของคนทำงานไม่เกินร้อยละ 5.0

ตาราง ฉ จำนวนและร้อยละของคนทำงานและลูกจ้าง จำแนกตามขนาดของสถานประกอบการและกิจกรรมทางเศรษฐกิจ

ขนาดของสถานประกอบการ/ กิจกรรมทางเศรษฐกิจ	จำนวน สถาน ประกอบการ	คนทำงาน		ลูกจ้าง	
		จำนวน	ร้อยละ	จำนวน	ร้อยละ
<b>รวม</b>	<b>164,735</b>	<b>871,928</b>	<b>100.0</b>	<b>623,657</b>	<b>100.0</b>
<b>ขนาดของสถานประกอบการ (จำนวนคนทำงาน)</b>					
1 – 15 คน	160,031	382,318	43.9	148,299	23.8
16 – 25 คน	1,851	36,337	4.2	33,220	5.3
26 – 30 คน	473	13,395	1.5	12,696	2.0
31 – 50 คน	825	32,463	3.7	31,031	5.0
51 – 200 คน	1,118	115,183	13.2	112,650	18.1
มากกว่า 200 คน	437	292,232	33.5	285,761	45.8
<b>กิจกรรมทางเศรษฐกิจ</b>					
การขาย การบำรุงรักษา และการซ่อมแซมยานยนต์และรถจักรยานยนต์ รวมทั้งการขายปลีกน้ำมันเชื้อเพลิงรถยนต์	15,871	57,065	6.5	34,704	5.6
การขายส่งและการค้าเพื่อค้าขายหน้า ยกเว้นยานยนต์และรถจักรยานยนต์	4,154	25,046	2.9	17,980	2.9
การขายปลีก ยกเว้นยานยนต์และรถจักรยานยนต์ รวมทั้งการซ่อมแซม ของใช้ส่วนบุคคลและของใช้ในครัวเรือน	64,994	157,427	18.1	59,197	9.5
โรงแรมและภัตตาคาร	26,017	126,199	14.5	82,962	13.3
กิจกรรมด้านอสังหาริมทรัพย์	5,624	15,897	1.8	9,265	1.5
กิจกรรมด้านคอมพิวเตอร์และกิจกรรมที่เกี่ยวข้อง	535	1,723	0.2	959	0.1
การให้เช่าเครื่องจักรและเครื่องอุปกรณ์โดยไม่มีผู้ควบคุม การวิจัยและ การพัฒนา และกิจกรรมด้านธุรกิจอื่น ๆ	6,271	32,188	3.7	23,196	3.7
กิจกรรมนันทนาการและการบริการอื่น ๆ	20,708	42,529	4.9	16,379	2.6
การผลิต	16,567	330,876	37.9	301,025	48.3
การก่อสร้าง	991	21,861	2.5	20,368	3.3
การขนส่งทางบก สถานที่เก็บสินค้า ค้าแทนธุรกิจการท่องเที่ยว และการโทรคมนาคม	2,715	19,799	2.3	16,863	2.7
กิจกรรมด้านโรงพยาบาล	288	41,318	4.7	40,759	6.5

สำหรับคนทำงานที่ปฏิบัติงานอยู่ในกิจกรรมทางเศรษฐกิจประเภทต่าง ๆ นั้น พบว่า ส่วนใหญ่ปฏิบัติงานอยู่ในสถานประกอบการที่ดำเนินกิจกรรมเกี่ยวกับการผลิต ประมาณร้อยละ 37.9 รองลงมาเป็นคนทำงานที่ปฏิบัติงานอยู่ในสถานประกอบการที่ดำเนินธุรกิจการขายปลีก (ยกเว้นยานยนต์และรถจักรยานยนต์) รวมทั้งการซ่อมแซม ของใช้ส่วนบุคคลและของใช้ในครัวเรือน และ โรงแรมและภัตตาคาร ประมาณร้อยละ 18.1 และ 14.5 ตามลำดับสำหรับกิจกรรมทางเศรษฐกิจประเภทอื่น ๆ แต่ละประเภทมีสัดส่วนของคนทำงานค่อนข้างต่ำ กล่าวคือ ต่ำกว่าร้อยละ 7.0

## 2.6.2 จำนวนลูกจ้าง

ด้านการจ้างงานของสถานประกอบการ พบว่า มีจำนวนลูกจ้างซึ่งปฏิบัติงานอยู่ในสถานประกอบการทั้งสิ้นประมาณ 623,657 คน โดยส่วนใหญ่ (ร้อยละ 45.8) ปฏิบัติงานอยู่ในสถานประกอบการขนาดใหญ่ (คนทำงานมากกว่า 200 คน) รองลงมาปฏิบัติงานอยู่ในสถานประกอบการขนาดเล็กที่มีคนทำงาน 1-15 คน และสถานประกอบการที่มีคนทำงาน 51-200 คน ประมาณร้อยละ 23.8 และ 18.1 ตามลำดับ สำหรับสถานประกอบการขนาดอื่น ๆ นั้น มีสัดส่วนการจ้างงานค่อนข้างต่ำ โดยเฉพาะสถานประกอบการที่มีคนทำงาน 26-30 คน มีการจ้างงานในสัดส่วน ต่ำที่สุดประมาณร้อยละ 2.0

สำหรับการจ้างงานในกิจกรรมทางเศรษฐกิจแต่ละประเภท พบว่า มีลูกจ้างปฏิบัติงานอยู่ในสถานประกอบการที่ดำเนินกิจกรรมเกี่ยวกับการผลิต ในสัดส่วนสูงที่สุด ประมาณร้อยละ 48.3 รองลงมาเป็นลูกจ้างที่ปฏิบัติงานในธุรกิจ โรงแรมและภัตตาคาร และการขายปลีก (ยกเว้นยานยนต์และรถจักรยานยนต์) รวมทั้งการซ่อมแซม ของใช้ส่วนบุคคลและของใช้ในครัวเรือน ประมาณร้อยละ 13.3 และ 9.5 ตามลำดับ สำหรับกิจกรรมทางเศรษฐกิจประเภทอื่น ๆ แต่ละประเภทมีการจ้างงานในสัดส่วนที่ต่ำกว่าร้อยละ 7.0

# CHAPTER 1

## INTRODUCTION

### 1.1 Background

The National Statistical Office (NSO) has conducted the Industrial Census twice, in 1964 and in 1997. The main purpose is to collect the basic industrial information on industrial establishments with at least one person engaged or more throughout the country. The information collected will be useful for formulating policy and industrial development plan as well as for decision making in both government and private sectors.

At present, Thai economy has changed from agricultural sector to industrial sector, the operational structure of industrial establishments has then changed dramatically, new types of industrial establishments have arisen. The small size enterprises and household industry play important roles in developing and recovering the economic situation, therefore, it is necessary for government and private sectors to have up-to-date information concerning manufacturing in order to obtain the actual situation for setting up policy and development plan of the country.

One of the main duties of National Statistical Office is to produce basic statistics on the social and economic structure. The NSO then decided to carry out the third Industrial Census in 2007. According to the United Nations recommendation, the countries should conduct the census every 10 years. In conducting the 2007 Industrial Census, the operational plan has been divided into 2 stages. The listing stage, which basic information of establishments engaged in all economic activities is collected. The enumeration stage, which detailed information of manufacturing establishments is collected.

## **1.2 Objectives**

The objectives of collecting basic information of establishments are as follows;

1.2.1 To collect basic information on the structure and distribution of establishments such as manufacturing, wholesale trade, retail trade, construction, other land transport, storage and warehousing, activities of travel agencies, telecommunication and hospital activities.

1.2.2 To prepare a framework for the enumeration in 2007.

1.2.3 To compile the directory, which will be used as an up-to-date sampling frame for establishments surveys.

## **1.3 The item of data**

The item of data collected is as follows;

- Name, address and contact address of establishments
- Number and type of establishments
- Form of legal organization and form of economic organization
- Foreign investment or share holding and the country investment or share holding
- Number of persons engaged and number of employees

#### 1.4 Scope and coverage

The collection of basic information of establishments covers establishments with at least one person, engaged in economic activities classified according to the International Standard Industrial Classification of All Economic Activities (ISIC : Rev.3) as follows;

- Business trade and services
- Manufacturing
- Construction
- Other land transport, storage and warehousing, activities of travel agencies and telecommunication
- Hospital activities

Those establishments were located in fixed premises in municipal areas throughout the country.

**The data presented are those of all establishments with at least one person engaged in municipal areas located in the Central region.**

## 1.5 Reference period

All information compiled was subject to the establishments performing their business operation between 2006 and 2007.

## 1.6 Concepts and definitions

### 1.6.1 Establishment

An establishment is defined as an economic unit which engages, under the ownership or control of a single legal entity, in a kind of economic activity at a fixed location.

### 1.6.2 Economic activity

The economic activity used in conducting the 2007 Industrial Census, is based on the international standard industrial classification of all economic activities : ISIC Rev.3, as follows;

#### 1) *Sale, maintenance and repair of motor vehicles and motorcycles, retail sale of automotive fuel*

- Wholesale and retail sale of new and second hand motor vehicles and motorcycles and snowmobiles, maintenance and repair, sale of parts and accessories, activities of commission agents involved in the sale of the vehicles, washing, polishing and towing of vehicles, etc. Also included is the retail sale of automotive fuel and lubricating or cooling products.

#### 2) *Wholesale trade and commission trade, except of motor vehicles and motorcycles*

- The re-sale (sale without transformation) of new and used goods to retailers, to industrial, commercial, institutional or professional users; or to other wholesalers; or acting as agents or brokers in buying merchandise for, or selling merchandise to, such persons or companies.

- Wholesalers frequently physically assemble, sort and grade goods in large lots, break bulk, re-pack, redistribute in smaller lots, e.g. pharmaceuticals; store, refrigerate, deliver and install goods, engage in sales promotion for their customers and label design.

#### 3) *Retail trade, except of motor vehicles and motorcycles; repair of personal and household goods*

- The re-sale (sale without transformation) of new and used goods to the general public for personal or household.

- Repair and installation of personal and household goods.

#### 4) *Hotels and restaurants*

- The provision on a fee basis of short-term lodging, camping space and camping facilities, whether open to the general public or restricted to members of a particular organization. Examples of activities included here are those usually offered by hotels, motels, school dormitories, residence halls, rooming houses, guest homes and houses, youth hostels, shelters, etc.

- Sale of prepared foods and drinks for immediate consumption on the premises such as restaurants, cafes, lunch counters and refreshment stands.



#### **5) *Real estate activities***

■ Buying, selling, renting and operating of self-owned or leased real estate such as apartment buildings and dwellings, non-residential buildings; developing and subdividing real estate into lots, etc. Also included are development and sale of land and cemetery lots, operating of apartment hotels and residential mobile home sites.

- Buying, selling, renting, managing and appraising real estate on a fee of contract basis.

#### **6) *Computer and related activities***

■ Consultancy on type and configuration of hardware with or without associated software application.

■ The consultancy typically involves analysing the users needs and problems and presenting the best solution.

■ Activities in connection with analysis, design and programming of systems ready to use. This usually involves the analysis of the users, needs and problems, consultancy on the most economic solution and producing the necessary software to realize this solution.

■ Activities involve development, production, supply and documentation of order-made software based on orders from specific users and easy-order and ready-made (non-customized) software.

■ The processing or tabulation of all types of data. This may consist of the complete processing and preparation of reports from data supplied by the customer. It may also be specialized, such as key punching or other input preparation, conversion, such as card to tape, etc., optical character recognition etc. The services may be supplied either over-the-counter or via remote access terminals and may employ either the customer's or a proprietary program. Included is the provision of such services on an hourly or time-share basis. Also included is the management and operation of data processing facilities of others on a continuing basis.

#### **7) *Renting of machinery and equipment without operator, research and development and other business activities***

■ Renting includes leasing the machinery and equipment of all kinds of personal and household goods.

■ Research and development experimental development on natural sciences, engineering social sciences and humanities.

■ Legal, accounting, book-keeping and auditing activities; tax consultancy; market research and public opinion polling; business and management consultancy.

- Architectural, engineering and other technical activities.

- Advertising

#### **8) *Recreational and other service activities***

- Motion picture, radio, television and other entertainment activities.

- News agency activities.

■ Library and archives activities, museums activities and preservation of historical sites and buildings.

- Sporting and other recreational activities.
- Other service activities such as washing, and (dry-) cleaning of textile and fur products, hairdressing and other beauty treatment, funeral and related activities etc.

### **9) Manufacturing**

Manufacturing is defined here as the physical or chemical transformation of materials or components into new products, whether the work is performed by power-driven machines or by hand, whether it is done in a factory or in the worker's home, and whether the products are sold at wholesale or retail. Assembly of the component parts of manufactured products is considered manufacturing.

### **10) Construction**

Construction refers to economic activity directed to the creation, renovation repair and demolition of buildings, land improvement of an engineering nature and other such engineering constructions as roads, bridges and dams etc.

Construction industry refers to establishments engaged in the following activities;

- Site preparation e.g. demolition, wrecking of old building, land preparation etc.
- Building of complete constructions or parts thereof; civil engineering e.g. highways, streets, bridges, tunnel etc. including new construction additions, alteration and repairs.
- Building installation, e.g. plumbing, installation of air-conditioning, alarm system, escalator etc.
- Building completion e.g. glazing, plastering, painting and decoration floor and wall tiling, floor sanding etc.
- Renting of construction or demolition equipment with operator, e.g. renting of crane with operator etc.

### **11) Other land transport, storage and warehousing, activities of travel agencies and telecommunication**

- Other scheduled and non-scheduled passenger land transport. This class includes all freight transport operation by road.
- Storage and warehousing : This class includes the operation of storage facilities for all kinds of goods in grain elevators, general merchandise warehouses, refrigerated warehouses, etc. Warehousing of furniture, automobiles, lumber, gas and oil, chemicals, textiles, food and agricultural products, etc. Also included is storage of goods in foreign trade zones.
- Activities of travel agencies and tour operators; tourist assistance activities etc. This class includes furnishing travel information, advice and planning, arranging tours, accommodation and transportation for travellers and tourists, furnishing tickets, etc. Also included are activities of tourist guides.
- Telecommunication : This class includes the transmission of sound, images, data or other information via cables, broadcasting, relay or satellite. Included are telephone, telegraph and telex communication. Also included is the maintenance of the network.

## **12) Hospital activities**

■ This class includes the activities of general and specialized hospitals, sanatoria, preventoria, asylums, rehabilitation centres, leprosaria, dental centres and other health institutions which have accommodation facilities, including military base and prison hospitals. The activities are chiefly directed to in-patients and carried out under the direct supervision of medical doctors. They comprise the services of medical and para-medical staff, laboratory and technical facilities, including radiological and anaesthesiological services, food and other hospital facilities and resources such as emergency room services.

### **1.6.3 Form of legal organization**

#### **1) Individual proprietor**

Refers to a privately-owned establishment or an establishment owned by or organized in the form of partnership, but not registered.

#### **2) Juristic partnership**

Refers to an establishment which was legally registered by at least 2 persons who were bound together to form and share their responsibilities in a business.

#### **3) Company limited or Public company limited**

##### **■ Company limited**

Refers to an establishment, which was established and legally registered by an initiative group of at least 7 persons.

##### **■ Public company limited**

Refers to an establishment, which was established and legally registered by an initiative group of at least 15 persons.

#### **4) Government or State enterprise**

Refers to an establishment, which entirely owned by the government or more than 50 percent of its shares belonged to the government.

#### **5) Cooperatives**

Refers to an establishment, which was organized on cooperative lines and registered under the Cooperation Act. With an initiative group of not less than 10 persons.

#### **6) Others**

Refers to establishments other than those mentioned earlier.

### **1.6.4 Form of economic organization**

#### **1) Single unit**

Refers to an establishment which was not a branch of any establishment or which had no Branch or subsidiary.

2) **Head office** is a head quarter establishment, which owned or controlled their branches or subsidiary unit.

### 3) *Branch or subsidiary*

Refers to an establishment, which was a branch or a subsidiary of another establishment.

#### 1.6.5 Persons engaged

This refers to paid and unpaid workers working at the end of the pay period nearest to December of the year. It also included persons who normally worked in the establishments but were absent during the referred period due to illness or on leave with pay, but excluded those persons who were on leave for military services or one who had obtained long leave or were on strike.

#### **Persons engaged in an establishment were classified as follows;**

1) The owners or business partners who managed or participated in the management of establishment; all persons living in the household of any proprietors of the owners and working in the establishment at least 20 hours a week without regular pay. The owners or the entrepreneur might provide them with money, foods, clothes and other subsidies, but were not responsible for the legal pay.

2) Employees refer to those persons who worked in the establishment and received regular pay in terms of wages or salaries or piecework. These included administrative, technical and clerical personnel such as salaried managers and directors, laboratory and research workers, salesmen and operative workers.

Exclusion is home workers, persons who were employed to work occasionally such as laborer and sale agents who do not receive regular pay.

## **1.7 Data collection**

The interviewing method was employed in data collection. The enumerators who are permanent and temporary staffs of the National Statistical Office were sent out to the establishments for interviewing the entrepreneurs or persons entitled. All information collected period are as follows;

### 1.7.1 Listing Stage

- 1) Non-municipal areas : April - May 2006
- 2) Bangkok, Pattaya and municipal areas : November 2006 - March 2007

### 1.7.2 Enumeration Stage : July - September 2007

## **1.8 Data processing**

Basic information of the establishments in provincial areas was processed at the provincial offices with the technical supports from the central office e.g. preparation of the software programs for data entry and tabulation, and drafting form of the report. Those basic data for regions and the whole kingdom, as well as the detailed information of the establishments were processed at the central office.

## **1.9 Data presentation and reporting**

Results of the basic information of establishment are presented into 3 levels of publication.

- 1) Preliminary report of the region and the whole kingdom level.
- 2) Provincial level report consists of totally 76 volumes.
- 3) Regional and Whole Kingdom level report of consists of 6 volumes, i.e. Vicinity, Central region, Northern region, Northeastern region, Southern region and Whole Kingdom.

## CHAPTER 2

### MAJOR FINDINGS

#### 2.1 Number of establishments

The results of data collection from establishments located in **municipal areas in the Central region**, table A shows that there were totally 164,735 establishments. Of that total, most establishments or about 39.5 percent were engaged in *retail trade, except of motor vehicles and motorcycles, repair of personal and household goods*. Followed by those engaged in *hotels and restaurants* and *recreational and other service activities* were about 15.8 and 12.6 percent respectively. For establishments engaged in *manufacturing*, had the proportion, of about 10.1 percent. The other economic activities not mentioned above, each had less than 10.0 percent.

**Table A Number and percentage of establishments by economic activity**

Economic activity	Number	%
<b>Total</b>	<b>164,735</b>	<b>100.0</b>
Sale, maintenance and repair of motor vehicles and motorcycles, retail sale of automotive fuel	15,871	9.6
Wholesale trade and commission trade, except of motor vehicles and motorcycles	4,154	2.5
Retail trade, except of motor vehicles and motorcycles repair of personal and household goods	64,994	39.5
Hotels and restaurants	26,017	15.8
Real estate activities	5,624	3.4
Computer and related activities	535	0.3
Renting of machinery and equipment without operator, research and development and other activities	6,271	3.8
Recreational and other service activities	20,708	12.6
Manufacturing	16,567	10.1
Construction	991	0.6
Other land transport, storage and warehousing, activities of travel agencies and telecommunication	2,715	1.6
Hospital activities	288	0.2

## 2.2 Size of establishment

For the size of establishment, specified by number of persons engaged, table B shows that most of establishments (about 97.1 percent) were small scale establishments, with 1-15 persons. The establishments, with 16-25 persons were about 1.1 percent. For the establishments with 51-200 persons and 31-50 persons which had the proportions, of about 0.7 and 0.5 percent respectively. While the establishments with 26-30 persons and the large scale establishments (more than 200 persons) had the same proportion, of about 0.3 percent.

**Table B Number and percentage of establishments by size of establishment (Number of persons engaged) and economic activity**

Economic activity	Total	Size of establishment (Number of persons engaged)					
		1-15 persons	16-25 persons	26-30 persons	31-50 persons	51-200 persons	> 200 persons
<b>Total</b>	<b>164,735</b>	<b>160,031</b>	<b>1,851</b>	<b>473</b>	<b>825</b>	<b>1,118</b>	<b>437</b>
	(100.0)	(97.1)	(1.1)	(0.3)	(0.5)	(0.7)	(0.3)
Sale, maintenance and repair of motor vehicles and motorcycles, retail sale of automotive fuel	15,871	15,453	225	57	90	45	1
	(100.0)	(97.4)	(1.4)	(0.3)	(0.6)	(0.3)	(-)
Wholesale trade and commission trade, except of motor vehicles and motorcycles	4,154	3,899	125	42	45	39	4
	(100.0)	(93.9)	(3.0)	(1.0)	(1.1)	(0.9)	(0.1)
Retail trade, except of motor vehicles and motorcycles repair of personal and household goods	64,994	64,561	231	48	72	59	23
	(100.0)	(99.3)	(0.4)	(0.1)	(0.1)	(0.1)	(-)
Hotels and restaurants	26,017	25,022	495	117	146	205	32
	(100.0)	(96.2)	(1.9)	(0.4)	(0.6)	(0.8)	(0.1)
Real estate activities	5,624	5,504	58	13	31	16	2
	(100.0)	(97.9)	(1.0)	(0.2)	(0.6)	(0.3)	(-)
Computer and related activities	535	529	2	1	1	1	1
	(100.0)	(98.8)	(0.4)	(0.2)	(0.2)	(0.2)	(0.2)
Renting of machinery and equipment without operator, research and development and other activities	6,271	6,078	70	15	31	55	22
	(100.0)	(96.9)	(1.1)	(0.2)	(0.5)	(0.9)	(0.4)
Recreational and other service activities	20,708	20,502	113	18	44	28	3
	(100.0)	(99.0)	(0.6)	(0.1)	(0.2)	(0.1)	(-)
Manufacturing	16,567	15,061	371	113	268	480	274
	(100.0)	(90.9)	(2.2)	(0.7)	(1.6)	(2.9)	(1.7)
Construction	991	777	83	21	39	53	18
	(100.0)	(78.4)	(8.4)	(2.1)	(3.9)	(5.4)	(1.8)
Other land transport, storage and warehousing, activities of travel agencies and telecommunication	2,715	2,505	71	24	48	60	7
	(100.0)	(92.3)	(2.6)	(0.9)	(1.8)	(2.2)	(0.2)
Hospital activities	288	140	7	4	10	77	50
	(100.0)	(48.6)	(2.4)	(1.4)	(3.5)	(26.7)	(17.4)

Note : (1) Figures in the brackets are percent.

(2) - - Less than 0.1 percent.

Considering the economic activity and size of establishment, it was found that more than 48.0 percent of establishments in all kind of economic activities were small size, with 1-15 persons.



## 2.3 Form of legal organization

For the form of legal organization of establishments located in municipal areas in the Central region, table C shows that most of establishments (about 92.9 percent) were individual proprietor. The establishments were company limited, public company limited and juristic partnership had the proportions, of about 4.8 and 2.0 percent respectively. The rest of about 0.3 percent were government or state-enterprise, cooperatives and others.

**Table C Number and percentage of establishments by form of legal organization and economic activity**

Economic activity	Total	Form of legal organization			
		Individual proprietor	Juristic partnership	Company limited, Public company limited	Government, State-enterprise, Cooperative and Others
<b>Total</b>	<b>164,735</b>	<b>153,043</b>	<b>3,271</b>	<b>7,865</b>	<b>556</b>
	<i>(100.0)</i>	<i>(92.9)</i>	<i>(2.0)</i>	<i>(4.8)</i>	<i>(0.3)</i>
Sale, maintenance and repair of motor vehicles and motorcycles, retail sale of automotive fuel	15,871	14,051	807	976	37
	<i>(100.0)</i>	<i>(88.5)</i>	<i>(5.1)</i>	<i>(6.2)</i>	<i>(0.2)</i>
Wholesale trade and commission trade, except of motor vehicles and motorcycles	4,154	3,322	283	538	11
	<i>(100.0)</i>	<i>(80.0)</i>	<i>(6.8)</i>	<i>(12.9)</i>	<i>(0.3)</i>
Retail trade, except of motor vehicles and motorcycles repair of personal and household goods	64,994	61,411	1,001	2,429	153
	<i>(100.0)</i>	<i>(94.5)</i>	<i>(1.6)</i>	<i>(3.7)</i>	<i>(0.2)</i>
Hotels and restaurants	26,017	25,292	99	594	32
	<i>(100.0)</i>	<i>(97.2)</i>	<i>(0.4)</i>	<i>(2.3)</i>	<i>(0.1)</i>
Real estate activities	5,624	5,217	54	306	47
	<i>(100.0)</i>	<i>(92.8)</i>	<i>(1.0)</i>	<i>(5.4)</i>	<i>(0.8)</i>
Computer and related activities	535	468	14	53	-
	<i>(100.0)</i>	<i>(87.5)</i>	<i>(2.6)</i>	<i>(9.9)</i>	-
Renting of machinery and equipment without operator, research and development and other activities	6,271	5,553	139	578	1
	<i>(100.0)</i>	<i>(88.6)</i>	<i>(2.2)</i>	<i>(9.2)</i>	<i>(-)</i>
Recreational and other service activities	20,708	20,464	32	161	51
	<i>(100.0)</i>	<i>(98.8)</i>	<i>(0.2)</i>	<i>(0.8)</i>	<i>(0.2)</i>
Manufacturing	16,567	14,608	446	1,412	101
	<i>(100.0)</i>	<i>(88.2)</i>	<i>(2.7)</i>	<i>(8.5)</i>	<i>(0.6)</i>
Construction	991	490	235	266	-
	<i>(100.0)</i>	<i>(49.5)</i>	<i>(23.7)</i>	<i>(26.8)</i>	-
Other land transport, storage and warehousing, activities of travel agencies and telecommunication	2,715	2,024	159	520	12
	<i>(100.0)</i>	<i>(74.5)</i>	<i>(5.9)</i>	<i>(19.2)</i>	<i>(0.4)</i>
Hospital activities	288	143	2	32	111
	<i>(100.0)</i>	<i>(49.7)</i>	<i>(0.7)</i>	<i>(11.1)</i>	<i>(38.5)</i>

Note : (1) Figures in the brackets are percent.

(2) - - Less than 0.1 percent.

Considering the economic activity and form of legal organization, it appeared that there were the same patterns as mentioned above. That is, most of establishments were individual proprietor. Followed by those which were company limited, public company limited, juristic partnership and government state-enterprise, cooperatives and others.

## 2.4 Form of economic organization

For the form of economic organization, it shows that most of establishments (about 96.8 percent) were single unit. About 2.9 percent were in the form of branch. Those, which were head office, had very small proportion of about 0.3 percent.

**Table D Number and percentage of establishments by form of economic organization and economic activity**

Economic activity	Total	Form of economic organization		
		Single unit	Head office	Branch
<b>Total</b>	<b>164,735</b>	<b>159,489</b>	<b>535</b>	<b>4,711</b>
	<i>(100.0)</i>	<i>(96.8)</i>	<i>(0.3)</i>	<i>(2.9)</i>
Sale, maintenance and repair of motor vehicles and motorcycles, retail sale of automotive fuel	15,871	15,153	106	612
	<i>(100.0)</i>	<i>(95.5)</i>	<i>(0.7)</i>	<i>(3.8)</i>
Wholesale trade and commission trade, except of motor vehicles and motorcycles	4,154	3,879	30	245
	<i>(100.0)</i>	<i>(93.4)</i>	<i>(0.7)</i>	<i>(5.9)</i>
Retail trade, except of motor vehicles and motorcycles repair of personal and household goods	64,994	62,634	165	2,195
	<i>(100.0)</i>	<i>(96.4)</i>	<i>(0.2)</i>	<i>(3.4)</i>
Hotels and restaurants	26,017	25,514	28	475
	<i>(100.0)</i>	<i>(98.1)</i>	<i>(0.1)</i>	<i>(1.8)</i>
Real estate activities	5,624	5,517	12	95
	<i>(100.0)</i>	<i>(98.1)</i>	<i>(0.2)</i>	<i>(1.7)</i>
Computer and related activities	535	521	1	13
	<i>(100.0)</i>	<i>(97.4)</i>	<i>(0.2)</i>	<i>(2.4)</i>
Renting of machinery and equipment without operator, research and development and other activities	6,271	5,955	23	293
	<i>(100.0)</i>	<i>(94.9)</i>	<i>(0.4)</i>	<i>(4.7)</i>
Recreational and other service activities	20,708	20,544	21	143
	<i>(100.0)</i>	<i>(99.2)</i>	<i>(0.1)</i>	<i>(0.7)</i>
Manufacturing	16,567	16,076	106	385
	<i>(100.0)</i>	<i>(97.0)</i>	<i>(0.7)</i>	<i>(2.3)</i>
Construction	991	931	17	43
	<i>(100.0)</i>	<i>(94.0)</i>	<i>(1.7)</i>	<i>(4.3)</i>
Other land transport, storage and warehousing, activities of travel agencies and telecommunication	2,715	2,490	24	201
	<i>(100.0)</i>	<i>(91.7)</i>	<i>(0.9)</i>	<i>(7.4)</i>
Hospital activities	288	275	2	11
	<i>(100.0)</i>	<i>(95.5)</i>	<i>(0.7)</i>	<i>(3.8)</i>

Note : (1) Figures in the brackets are percent.

(2) - - Less than 0.1 percent.

## 2.5 Foreign investment or share holding

Looking at foreign investment or share holding, table E shows that most of 7,865 company limited and public company limited had no foreign investment or share holding, while the rest of about 8.1 percent did. Of that total, about 50.0 percent was fifty percent or lower of share holding and 50.0 percent was over fifty percent of share holding.

**Table E Number and percentage of establishments by proportion of foreign investment or share holding and economic activity**

Economic activity	Number of establishments	No foreign investment or share holding	Proportion of foreign investment or share holding		
			Total	≤ 50%	> 50%
<b>Total</b>	<b>7,865</b>	<b>7,229</b>	<b>636</b>	<b>318</b>	<b>318</b>
	(100.0)	(91.9)	(8.1)	(50.0)	(50.0)
Sale, maintenance and repair of motor vehicles and motorcycles, retail sale of automotive fuel	976	947	29	22	7
	(100.0)	(97.0)	(3.0)	(75.9)	(24.1)
Wholesale trade and commission trade, except of motor vehicles and motorcycles	538	516	22	11	11
	(100.0)	(95.9)	(4.1)	(50.0)	(50.0)
Retail trade, except of motor vehicles and motorcycles repair of personal and household goods	2,429	2,325	104	78	26
	(100.0)	(95.7)	(4.3)	(75.0)	(25.0)
Hotels and restaurants	594	539	55	22	33
	(100.0)	(90.7)	(9.3)	(40.0)	(60.0)
Real estate activities	306	282	24	16	8
	(100.0)	(92.2)	(7.8)	(66.7)	(33.3)
Computer and related activities	53	51	2	2	-
	(100.0)	(96.2)	(3.8)	(100.0)	-
Renting of machinery and equipment without operator, research and development and other activities	578	549	29	17	12
	(100.0)	(95.0)	(5.0)	(58.6)	(41.4)
Recreational and other service activities	161	155	6	6	-
	(100.0)	(96.3)	(3.7)	(100.0)	-
Manufacturing	1,412	1,097	315	116	199
	(100.0)	(77.7)	(22.3)	(36.8)	(63.2)
Construction	266	247	19	11	8
	(100.0)	(92.9)	(7.1)	(57.9)	(42.1)
Other land transport, storage and warehousing, activities of travel agencies and telecommunication	520	489	31	17	14
	(100.0)	(94.0)	(6.0)	(54.8)	(45.2)
Hospital activities	32	32	-	-	-
	(100.0)	(100.0)	-	-	-

Note : (1) Figures in the brackets are percent.

(2) Only establishments which were company limited and public company limited.

Considering the economic activity and proportion of foreign investment or share holding, it was found that all kind of economic activities had the same patterns as mentioned above. Especially establishments engaged in *manufacturing* had higher proportions than other economic activities, of about 22.3 percent. For the *hospital activities*, it reveals that they had no foreign investment or share holding.

## 2.6 Persons engaged and employees

### 2.6.1 Number of persons engaged

Focusing on the number of persons engaged, table F shows that there were totally 871,928 persons worked in establishments located in municipal areas in the Central region. Most of them (about 382,318 persons or 43.9 percent) were in the small scale establishments, with 1-15 persons. The following were in the large scale establishments (more than 200 persons) and with 51-200 persons, of about 33.5 and 13.2 percent respectively. The other sizes, each of them had the proportion of employees less than 5.0 percent.

**Table F Number and percentage of persons engaged and employees by size of establishment and economic activity**

Size of establishment/ Economic activity	Number of establishments	Persons engaged		Employees	
		Number	%	Number	%
<b>Total</b>	<b>164,735</b>	<b>871,928</b>	<b>100.0</b>	<b>623,657</b>	<b>100.0</b>
<b>Size of establishment (Number of persons engaged)</b>					
1 – 15 Persons	160,031	382,318	43.9	148,299	23.8
16 – 25 Persons	1,851	36,337	4.2	33,220	5.3
26 – 30 Persons	473	13,395	1.5	12,696	2.0
31 – 50 Persons	825	32,463	3.7	31,031	5.0
51 – 200 Persons	1,118	115,183	13.2	112,650	18.1
> 200 Persons	437	292,232	33.5	285,761	45.8
<b>Economic activity</b>					
Sale, maintenance and repair of motor vehicles and motorcycles, retail sale of automotive fuel	15,871	57,065	6.5	34,704	5.6
Wholesale trade and commission trade, except of motor vehicles and motorcycles	4,154	25,046	2.9	17,980	2.9
Retail trade, except of motor vehicles and motorcycles repair of personal and household goods	64,994	157,427	18.1	59,197	9.5
Hotels and restaurants	26,017	126,199	14.5	82,962	13.3
Real estate activities	5,624	15,897	1.8	9,265	1.5
Computer and related activities	535	1,723	0.2	959	0.1
Renting of machinery and equipment without operator, research and development and other activities	6,271	32,188	3.7	23,196	3.7
Recreational and other service activities	20,708	42,529	4.9	16,379	2.6
Manufacturing	16,567	330,876	37.9	301,025	48.3
Construction	991	21,861	2.5	20,368	3.3
Other land transport, storage and warehousing, activities of travel agencies and telecommunication	2,715	19,799	2.3	16,863	2.7
Hospital activities	288	41,318	4.7	40,759	6.5

Considering the number of persons engaged in each economic activity, it appeared that most of them were in *manufacturing* about 37.9 percent. Followed by those engaged in *retail trade, except of motor vehicles and motorcycles, repair of personal and household goods* and *hotels and restaurants*, were about 18.1 and 14.5 percent respectively. For the other economic activities, each of them had the proportion of persons engaged less than 7.0 percent.

### **2.6.2 Number of employees**

In terms of employees, it was found that there were totally 623,657 persons. Most of them (about 45.8 percent) were in the large scale establishments (more than 200 persons). Followed by those working in the small scale establishments, with 1-15 persons and with 51-200 persons, were about 23.8 and 18.1 percent respectively. The other sizes had rather low proportions of employees, especially establishments with 26-30 persons had the lowest proportion, of about 2.0 percent.

For the employees in each economic activity, it shows that most of those engaged in *manufacturing* had the highest proportion, of about 48.3 percent. Followed by those engaged in *hotels and restaurants* and *retail trade, except of motor vehicles and motorcycles, repair of personal and household goods*, of about 13.3 and 9.5 percent respectively. For the other economic activities, each of them had rather low proportion of employees less than 7.0 percent.

ตารางสถิติ  
*Statistical Tables*



## สารบัญตารางสถิติ (ต่อ)

- ตาราง 18** จำนวนสถานประกอบการ จำแนกตามสัดส่วนของการร่วมลงทุนหรือถือหุ้นของต่างประเทศ รูปแบบการจัดตั้งตามกฎหมาย และขนาดของสถานประกอบการ (จำนวนคนทำงาน)
- ตาราง 19** จำนวนสถานประกอบการ จำแนกตามประเทศที่ร่วมลงทุนหรือถือหุ้น รูปแบบการจัดตั้งตามกฎหมาย และขนาดของสถานประกอบการ (จำนวนคนทำงาน)
- ตาราง 20** จำนวนสถานประกอบการ จำแนกตามรูปแบบการจัดตั้งตามกฎหมาย และประเภทอุตสาหกรรม
- ตาราง 21** จำนวนสถานประกอบการ จำแนกตามรูปแบบการจัดตั้งทางเศรษฐกิจ และประเภทอุตสาหกรรม
- ตาราง 22** จำนวนสถานประกอบการ จำแนกตามสัดส่วนของการร่วมลงทุนหรือถือหุ้นของต่างประเทศ และประเภทอุตสาหกรรม
- ตาราง 23** จำนวนสถานประกอบการ จำแนกตามประเทศที่ร่วมลงทุนหรือถือหุ้น และประเภทอุตสาหกรรม
- ตาราง 24** จำนวนสถานประกอบการ จำแนกตามขนาดของสถานประกอบการ (จำนวนคนทำงาน) และประเภทอุตสาหกรรม
- ตาราง 25** จำนวนคนทำงานในสถานประกอบการ จำแนกตามขนาดของสถานประกอบการ (จำนวนคนทำงาน) และประเภทอุตสาหกรรม
- ตาราง 26** จำนวนลูกจ้างในสถานประกอบการ จำแนกตามขนาดของสถานประกอบการ (จำนวนคนทำงาน) และประเภทอุตสาหกรรม



ตาราง 1 จำนวนสถานประกอบการ จำนวนตามกิจกรรมทางเศรษฐกิจ และจังหวัด  
TABLE 1 NUMBER OF ESTABLISHMENTS BY ECONOMIC ACTIVITY AND CHANGWAT

จังหวัด	จำนวน establishments	กิจกรรมทางเศรษฐกิจ Economic Activity														รวม
		การขายการบำรุงรักษา และรถซ่อมแซมยานยนต์ และรถจักรยานยนต์ รวมทั้ง การขายปลีกยานยนต์ และรถจักรยานยนต์ รวมทั้ง การซ่อมแซมของใช้ส่วนบุคคล และของใช้ในครัวเรือน	การขายส่งและภาคค้า เพื่อค้าหน้า ยกเว้น ยานยนต์ และ รถจักรยานยนต์	โรงมหร และภัตตาคาร Hotels and restaurants	กิจกรรมด้าน อสังหาริมทรัพย์ Real estate activities	คอมพิวเตอร์ และกิจการ ที่เกี่ยวข้อง Computer and related activities	การวิจัยและการพัฒนา และกิจการด้านธุรกิจอื่น ๆ Renting of machinery and equipment without operator etc., research and development and other business activities	นันทนาการ และการบริการอื่น ๆ Recreational and other service activities	การผลิต Manufacturing	การก่อสร้าง Construction	การขนส่งทางบก การเก็บสินค้า ตัวแทนธุรกิจ การขนส่งที่ และการโทรคมนาคม Other land transport, storage and warehousing, activities of travel agencies and telecommunications	กิจกรรมด้าน โรงพยาบาล Hospital activities	กิจกรรมด้าน	กิจกรรมด้าน	กิจกรรมด้าน	
พระนครศรีอยุธยา	9,920	15,871	4,154	64,994	26,017	5,624	535	6,271	20,708	16,567	991	2,715	288	288	Total	
อ่างทอง	3,405	309	88	1,502	372	78	16	128	351	442	23	92	4	4	Pura Nakhon Si Ayutthaya	
ลพบุรี	7,317	730	245	3,029	942	225	21	345	867	731	30	147	5	5	Ang Thong	
สิงห์บุรี	3,219	305	79	1,245	422	98	7	156	385	436	23	58	5	5	Lop Buri	
ชัยนาท	2,740	270	79	1,215	270	51	13	143	360	260	17	59	3	3	Sing Buri	
สระบุรี	8,070	955	189	3,511	1,117	213	35	317	947	601	61	111	13	13	Chai Nat	
ชลบุรี	39,663	3,230	868	14,132	7,670	2,532	120	1,482	5,571	3,108	238	692	20	20	Saraburi	
ระยอง	10,794	1,150	229	4,452	1,713	223	30	458	1,383	920	136	89	11	11	Chon Buri	
จันทบุรี	11,050	1,236	241	3,943	1,579	128	27	346	1,410	1,932	26	173	9	9	Rayong	
ตราด	2,292	235	59	1,117	304	-	9	83	278	163	4	36	4	4	Chanthaburi	
ฉะเชิงเทรา	8,050	733	203	3,281	1,216	351	24	334	939	694	32	237	6	6	Trat	
ปราจีนบุรี	3,456	379	104	1,491	444	52	12	146	421	331	19	52	5	5	Chachoengsao	
นครนายก	1,803	207	53	736	251	46	10	63	240	162	10	22	3	3	Prachin Buri	
สระแก้ว	4,673	428	199	2,293	572	41	27	130	487	398	18	75	5	5	Nakhon Nayok	
ราชบุรี	10,701	1,112	325	4,391	1,369	153	21	384	1,328	1,449	67	84	18	18	Sra Kaew	
กาญจนบุรี	10,947	1,251	313	4,088	1,846	102	41	430	1,319	1,293	65	186	13	13	Ratchaburi	
สุพรรณบุรี	8,199	904	210	3,521	1,080	163	19	349	941	863	65	77	7	7	Kanchanaburi	
สมุทรสงคราม	2,014	160	64	848	288	10	15	68	232	244	6	26	53	53	Suphan Buri	
เพชรบุรี	7,517	624	190	2,898	1,501	52	13	250	971	792	60	158	8	8	Samut Songkram	
ประจวบคีรีขันธ์	8,905	856	200	3,441	1,850	87	39	310	1,234	688	47	66	87	87	Phetchaburi	
															Prachuap Khiri Khan	

ตาราง 2 จำนวนสถานประกอบการ จำนวนตามรูปแบบการจัดตั้งตามกฎหมาย และจังหวัด

TABLE 2 NUMBER OF ESTABLISHMENTS BY FORM OF LEGAL ORGANIZATION AND CHANGWAT

จังหวัด	จำนวน สถานประกอบการ Number of establishments	รูปแบบการจัดตั้งตามกฎหมาย				Form of legal organization			จังหวัด
		ส่วนบุคคล Individual proprietor	หุ้นส่วนสามัญ นิติบุคคล Juristic partnership	ห้างหุ้นส่วนจำกัด นิติบุคคล Company limited, Public company limited	บริษัทจำกัด บริษัทจำกัด (มหาชน) Company limited, Public company limited	ส่วนราชการ รัฐวิสาหกิจ สหกรณ์ และอื่น ๆ Government, State-enterprises, Cooperatives and Others	รวม	จังหวัด	
<b>รวม</b>	<b>164,735</b>	<b>153,043</b>	<b>3,271</b>	<b>7,865</b>	<b>556</b>	<b>Total</b>		<b>Changwat</b>	
พระนครศรีอยุธยา	9,920	9,402	167	333	18	Phra Nakhon Si Ayutthaya			
อ่างทอง	3,405	3,294	45	49	17	Ang Thong			
ลพบุรี	7,317	6,883	134	264	36	Lop Buri			
สิงห์บุรี	3,219	3,073	64	65	17	Sing Buri			
ชัยนาท	2,740	2,615	50	55	20	Chai Nat			
สระบุรี	8,070	7,427	319	303	21	Saraburi			
ชลบุรี	39,663	35,145	757	3,657	104	Chon Buri			
ระยอง	10,794	9,769	294	707	24	Rayong			
จันทบุรี	11,050	10,552	229	227	42	Chanthaburi			
ตราด	2,292	2,182	48	50	12	Trat			
ฉะเชิงเทรา	8,050	7,593	92	351	14	Chachoengsao			
ปราจีนบุรี	3,456	3,275	76	94	11	Prachin Buri			
นครนายก	1,803	1,682	46	62	13	Nakhon Nayok			
สระแก้ว	4,673	4,533	59	69	12	Sra Kaew			
ราชบุรี	10,701	10,027	192	441	41	Ratchaburi			
กาญจนบุรี	10,947	10,354	216	331	46	Kanchanaburi			
สุพรรณบุรี	8,199	7,835	165	178	21	Suphan Buri			
สมุทรสงคราม	2,014	1,929	30	52	3	Samut Songkram			
เพชรบุรี	7,517	7,171	119	199	28	Phetchaburi			
ประจวบคีรีขันธ์	8,905	8,302	169	378	56	Prachuap Khiri Khan			

ตาราง 3 จำนวนสถานประกอบการ จำนวนตามรูปแบบการจัดตั้งทางเศรษฐกิจ และจังหวัด

TABLE 3 NUMBER OF ESTABLISHMENTS BY FORM OF ECONOMIC ORGANIZATION AND CHANGWAT

จังหวัด	จำนวน สถานประกอบการ Number of establishments	รูปแบบการจัดตั้งทางเศรษฐกิจ Form of economic organization			จังหวัด
		สำนักงานเดี่ยว Single unit	สำนักงานใหญ่ Head office	สำนักงานสาขา Branch	
<b>รวม</b>	<b>164,735</b>	<b>159,489</b>	<b>535</b>	<b>4,711</b>	<b>Total</b>
พระนครศรีอยุธยา	9,920	9,714	8	198	Phra Nakhon Si Ayutthaya
อ่างทอง	3,405	3,367	5	33	Ang Thong
ลพบุรี	7,317	7,042	42	233	Lop Buri
สิงห์บุรี	3,219	3,160	13	46	Sing Buri
ชัยนาท	2,740	2,683	9	48	Chai Nat
สระบุรี	8,070	7,854	22	194	Saraburi
ทลบุรี	39,663	37,757	138	1,768	Chon Buri
ระยอง	10,794	10,499	52	243	Rayong
ฉะเชิงเทรา	11,050	10,820	41	189	Chamthaburi
ปราจีนบุรี	2,292	2,238	5	49	Trat
ตราด	8,050	7,849	15	186	Chachoengsao
ฉะเชิงเทรา	3,456	3,357	12	87	Prachin Buri
นครนายก	1,803	1,745	5	53	Nakhon Nayok
สระแก้ว	4,673	4,579	10	84	Sra Kaew
ราชบุรี	10,701	10,308	69	324	Ratchaburi
กาญจนบุรี	10,947	10,633	39	275	Kanchanaburi
สุพรรณบุรี	8,199	8,017	22	160	Suphan Buri
สมุทรสงคราม	2,014	1,959	2	53	Samut Songkram
เพชรบุรี	7,517	7,270	19	228	Phetchaburi
ประจวบคีรีขันธ์	8,905	8,638	7	260	Prachuap Khiri Khan

ตาราง 4 จำนวนสถานประกอบการ จำนวนตามสัดส่วนของการร่วมลงทุนหรือถือหุ้นของต่างประเทศ และจังหวัด  
TABLE 4 NUMBER OF ESTABLISHMENTS BY PROPORTION OF FOREIGN INVESTMENT OR SHARE HOLDING AND CHANGWAT

จังหวัด	จำนวน สถานประกอบการ Number of establishments	ไม่มีต่างประเทศ		สัดส่วนของการร่วมลงทุนหรือถือหุ้น			Changwat
		รวม Total	ไม่ รวม No foreign investment or share holding	< 10%	10 - 50%	> 50%	
<b>รวม</b>	<b>7,865</b>	<b>7,229</b>	<b>636</b>	<b>25</b>	<b>293</b>	<b>318</b>	<b>Total</b>
พระนครศรีอยุธยา	333	330	3	-	2	1	Phra Nakhon Si Ayutthaya
อ่างทอง	49	49	-	-	-	-	Ang Thong
ลพบุรี	264	243	21	-	10	11	Lop Buri
สิงห์บุรี	65	65	-	-	-	-	Sing Buri
ชัยนาท	55	55	-	-	-	-	Chai Nat
สระบุรี	303	301	2	-	-	2	Saraburi
ชนบุรี	3,657	3,174	483	14	216	253	Chon Buri
ระยอง	707	663	44	8	25	11	Rayong
จันทบุรี	227	218	9	1	1	7	Chanthaburi
ตราด	50	50	-	-	-	-	Trat
ฉะเชิงเทรา	351	348	3	-	1	2	Chachoengsao
ปราจีนบุรี	94	86	8	-	8	-	Prachin Buri
นครนายก	62	62	-	-	-	-	Nakhon Nayok
สระแก้ว	69	68	1	-	1	-	Sra Kaew
ราชบุรี	441	421	20	-	11	9	Ratchaburi
กาญจนบุรี	331	322	9	-	3	6	Kanchanaburi
สุพรรณบุรี	178	170	8	-	4	4	Suphan Buri
สมุทรสงคราม	52	51	1	-	-	1	Samut Songkram
เพชรบุรี	199	184	15	-	7	8	Phetchaburi
ประจวบคีรีขันธ์	378	369	9	2	4	3	Prachuap Khiri Khan

หมายเหตุ : เฉพาะสถานประกอบการที่รูปแบบการจัดตั้งตามกฎหมายเป็นบริษัทจำกัด และบริษัทจำกัด (มหาชน)

Note : Only establishments which were company limited and public company limited.

ตาราง 5 จำนวนสถานประกอบการ จำแนกตามประเทศที่ร่วมลงทุนหรือถือหุ้น และจังหวัด

TABLE 5 NUMBER OF ESTABLISHMENTS BY THE COUNTRY INVESTMENT OR SHARE HOLDING AND CHANGWAT

จังหวัด	จำนวนสถานประกอบการ	ไม่มีต่างประเทศ		มีต่างประเทศ		ประเทศที่ร่วมลงทุนหรือถือหุ้น The country investment or share holding										Total
		จำนวนหรือถือหุ้น	ไม่ต่างประเทศ	จำนวนหรือถือหุ้น	ต่างประเทศ	เกาหลี	ญี่ปุ่น	ไต้หวัน	สิงคโปร์	จีน	อเมริกา	ประเทศในทวีปยุโรป	ประเทศอื่น ๆ	ไม่ตอบ		
	Number of establishments	No foreign's investment	7,229	636	53	253	48	14	4	72	126	53	13			
พระนครศรีอยุธยา	333	330	3	-	-	1	1	-	1	-	-	-	-	Phra Nakhon Si Ayutthaya		
อ่างทอง	49	49	-	-	-	-	-	-	-	-	-	-	-	Ang Thong		
ลพบุรี	264	243	21	1	1	6	1	-	6	-	-	7	-	Lop Buri		
สิงห์บุรี	65	65	-	-	-	-	-	-	-	-	-	-	-	Sing Buri		
ชัยนาท	55	55	-	-	-	-	-	-	-	-	-	-	-	Chai Nat		
สระบุรี	303	301	2	-	-	-	1	-	-	-	-	1	-	Saraburi		
ชลบุรี	3,657	3,174	483	48	10	22	22	10	3	52	85	33	11	Chon Buri		
ระยอง	707	663	44	4	1	16	-	1	-	4	17	2	-	Rayong		
ฉะเชิงเทรา	227	218	9	-	-	-	-	2	-	-	1	6	-	Chanthaburi		
ตราด	50	50	-	-	-	-	-	-	-	-	-	-	-	Trat		
ฉะเชิงเทรา	351	348	3	-	-	1	-	-	-	2	-	-	-	Chachoengsao		
ปราจีนบุรี	94	86	8	-	-	7	-	-	-	-	1	-	-	Prachin Buri		
นครนายก	62	62	-	-	-	-	-	-	-	-	-	-	-	Nakhon Nayok		
สระแก้ว	69	68	1	-	-	-	-	-	-	-	1	-	-	Sra Kaew		
ราชบุรี	441	421	20	-	-	1	13	1	-	1	3	-	1	Ratchaburi		
กาญจนบุรี	331	322	9	-	-	1	-	-	-	4	3	1	-	Kanchanaburi		
สุพรรณบุรี	178	170	8	-	-	1	-	-	-	1	5	-	1	Suphan Buri		
สมุทรสงคราม	52	51	1	-	-	-	-	-	-	-	1	-	-	Samut Songkram		
เพชรบุรี	199	184	15	-	-	-	10	-	-	1	1	3	-	Phetchaburi		
ประจวบคีรีขันธ์	378	369	9	-	-	-	-	-	-	1	8	-	-	Prachuap Khiri Khan		

หมายเหตุ : เฉพาะสถานประกอบการที่มีรูปแบบการจัดตั้งตามกฎหมายเป็นบริษัทจำกัด และบริษัทจำกัด (มหาชน)

Note : Only establishments which were company limited and public company limited.

ตาราง 6 จำนวนสถานประกอบการ จำนวนคนงานของสถานประกอบการ (จำนวนคนทำงาน) และจังหวัด

TABLE 6 NUMBER OF ESTABLISHMENTS BY SIZE OF ESTABLISHMENT (NUMBER OF PERSONS ENGAGED) AND CHANGWAT

จังหวัด	จำนวน สถานประกอบการ	ขนาดของสถานประกอบการ (จำนวนคนทำงาน) Size of establishment (Number of persons engaged)										Total	Changwat			
		1 - 5	6 - 10	11 - 15	16 - 20	21 - 25	26 - 30	31 - 50	51 - 100	101 - 200	201 - 500			501 - 1,000	> 1,000	
<b>รวม</b>	<b>164,735</b>	<b>148,385</b>	<b>8,937</b>	<b>2,709</b>	<b>1,204</b>	<b>647</b>	<b>473</b>	<b>825</b>	<b>638</b>	<b>480</b>	<b>276</b>	<b>97</b>	<b>64</b>	<b>64</b>	<b>Total</b>	
พระนครศรีอยุธยา	9,920	9,159	417	145	49	23	15	37	30	27	12	-	-	6	Phra Nakhon Si Ayutthaya	
อ่างทอง	3,405	3,193	100	50	14	15	10	10	8	2	2	1	-	-	Ang Thong	
ลพบุรี	7,317	6,799	278	108	36	18	16	29	12	8	6	2	5	5	Lop Buri	
สิงห์บุรี	3,219	2,968	146	44	14	8	14	11	7	3	1	3	-	-	Sing Buri	
ชัยนาท	2,740	2,565	103	36	10	8	2	7	5	2	1	1	-	-	Chai Nat	
สระบุรี	8,070	7,287	411	120	72	31	23	56	31	20	11	3	5	5	Saraburi	
ชลบุรี	39,663	34,069	2,895	919	436	211	182	298	261	192	124	43	33	33	Chon Buri	
ระยอง	10,794	9,362	687	215	95	80	44	81	94	76	42	14	4	4	Rayong	
ฉะเชิงเทรา	11,050	10,249	458	136	74	35	17	32	20	19	7	1	2	2	Chanthaburi	
ตราด	2,292	2,160	87	20	9	5	1	4	1	4	1	-	-	-	Trat	
ฉะเชิงเทรา	8,050	7,429	332	86	49	25	19	32	32	22	21	2	1	1	Chachoengsao	
ปราจีนบุรี	3,456	3,220	138	40	19	6	9	10	9	4	-	1	-	-	Prachin Buri	
นครนายก	1,803	1,655	87	27	10	1	3	9	6	2	3	-	-	-	Nakhon Nayok	
สระแก้ว	4,673	4,358	202	45	25	13	3	12	6	4	2	3	-	-	Sra Kaew	
ราชบุรี	10,701	9,470	697	191	90	60	32	65	41	28	15	11	1	1	Ratchaburi	
กาญจนบุรี	10,947	10,188	470	119	36	25	18	34	26	17	9	4	1	1	Kanchanaburi	
สุพรรณบุรี	8,199	7,551	424	107	35	22	14	22	10	10	2	2	-	-	Suphan Buri	
สมุทรสงคราม	2,014	1,840	109	24	16	3	5	10	2	2	1	1	1	1	Samut Songkram	
เพชรบุรี	7,517	6,832	393	125	42	22	23	31	17	22	7	2	1	1	Phetchaburi	
ประจวบคีรีขันธ์	8,905	8,031	503	152	73	36	23	35	20	16	9	3	4	4	Prachuap Khiri Khan	

ตาราง 7 จำนวนคนทำงานในสถานประกอบการ จำนวนตามขนาดของสถานประกอบการ (จำนวนคนทำงาน) และจังหวัด

TABLE 7 NUMBER OF PERSONS ENGAGED IN ESTABLISHMENTS BY SIZE OF ESTABLISHMENT (NUMBER OF PERSONS ENGAGED) AND CHANGWAT

จังหวัด	จำนวน คนทำงาน Number of persons engaged	ขนาดของสถานประกอบการ (จำนวนคนทำงาน) Size of establishment (Number of persons engaged)											Total	Changwat
		1 - 5	6 - 10	11 - 15	16 - 20	21 - 25	26 - 30	31 - 50	51 - 100	101 - 200	201 - 500	501 - 1,000		
<b>รวม</b>	<b>871,928</b>	<b>281,055</b>	<b>67,033</b>	<b>34,230</b>	<b>21,659</b>	<b>14,678</b>	<b>13,395</b>	<b>32,463</b>	<b>45,562</b>	<b>69,621</b>	<b>86,119</b>	<b>69,545</b>	<b>136,568</b>	
พระนครศรีอยุธยา	52,253	15,923	3,167	1,799	891	525	435	1,473	2,185	4,252	4,203	-	17,400	Phra Nakhon Si Ayutthaya
อ่างทอง	10,373	5,646	726	626	259	338	272	375	583	261	552	735	-	Ang Thong
ลพบุรี	35,210	12,232	2,083	1,373	659	411	454	1,099	894	1,133	1,933	1,139	11,800	Lop Buri
สิงห์บุรี	11,630	5,385	1,070	551	252	182	404	440	412	398	203	2,333	-	Sing Buri
ชัยนาท	8,186	4,669	759	441	179	183	55	247	349	221	250	833	-	Chai Nat
สระบุรี	42,834	13,512	3,128	1,496	1,299	701	655	2,183	2,068	2,851	3,762	2,532	8,647	Saraburi
ชลบุรี	315,688	67,718	21,911	11,695	7,874	4,823	5,210	11,959	18,726	28,166	38,902	31,260	67,444	Chon Buri
ระยอง	80,161	17,564	5,169	2,744	1,706	1,807	1,230	3,148	6,772	11,447	13,336	9,489	5,749	Rayong
จันทบุรี	37,059	19,245	3,422	1,737	1,309	815	490	1,186	1,390	2,579	2,084	517	2,285	Chanthaburi
ตราด	6,241	3,902	610	262	164	111	27	172	72	479	442	-	-	Trat
ฉะเชิงเทรา	34,903	13,063	2,466	1,079	900	569	541	1,326	2,510	3,149	6,711	1,353	1,236	Chachoengsao
ปราจีนบุรี	10,288	5,882	1,051	490	316	138	240	356	623	682	-	510	-	Prachin Buri
นครนายก	6,116	3,142	636	338	173	21	78	355	372	296	705	-	-	Nakhon Nayok
สระแก้ว	15,375	8,626	1,447	568	445	289	85	470	423	528	598	1,896	-	Sra Kaew
ราชบุรี	54,717	19,173	5,126	2,393	1,601	1,345	897	2,560	2,920	3,805	4,117	8,412	2,368	Ratchaburi
กาญจนบุรี	37,319	18,506	3,483	1,516	645	566	508	1,318	1,897	2,421	2,697	2,628	1,134	Kanchanaburi
สุพรรณบุรี	25,307	14,762	3,188	1,327	617	497	384	879	671	1,271	480	1,231	-	Suphan Buri
สมุทรสงคราม	10,667	3,879	811	306	289	69	139	407	142	277	201	819	3,328	Samut Songkram
เพชรบุรี	31,013	12,392	2,910	1,557	763	488	640	1,167	1,140	3,194	1,933	1,529	3,300	Petchaburi
ประจวบคีรีขันธ์	46,588	15,834	3,870	1,932	1,318	800	651	1,343	1,413	2,211	3,010	2,329	11,877	Prachuap Khiri Khan

ตาราง 8 จำนวนลูกจ้างในสถานประกอบการ จําแนกตามขนาดของสถานประกอบการ (จําแนกตามทํางาน) และจังหวัด

TABLE 8 NUMBER OF EMPLOYEES IN ESTABLISHMENTS BY SIZE OF ESTABLISHMENT (NUMBER OF PERSONS ENGAGED) AND CHANGWAT

จังหวัด	จำนวน ลูกจ้าง Number of employees	ขนาดของสถานประกอบการ (จําแนกตามทํางาน) Size of establishment (Number of persons engaged)											Total	Changwat
		1 - 5	6 - 10	11 - 15	16 - 20	21 - 25	26 - 30	31 - 50	51 - 100	101 - 200	201 - 500	501 - 1,000		
<b>รวม</b>	<b>623,657</b>	<b>65,794</b>	<b>52,338</b>	<b>30,167</b>	<b>19,646</b>	<b>13,574</b>	<b>12,696</b>	<b>31,031</b>	<b>44,270</b>	<b>68,380</b>	<b>84,578</b>	<b>69,145</b>	<b>132,038</b>	
พระนครศรีอยุธยา	38,207	2,989	2,519	1,620	762	478	415	1,440	2,158	4,230	4,196	-	17,400	Phra Nakhon Si Ayutthaya
อ่างทอง	4,920	915	474	468	183	311	207	252	565	260	550	735	-	Ang Thong
อุบลราชธานี	24,698	2,529	1,610	1,230	573	385	444	1,037	887	1,133	1,931	1,139	11,800	Lop Buri
สิงห์บุรี	6,783	924	819	503	240	176	399	432	356	398	203	2,333	-	Sing Buri
ชัยนาท	3,952	797	509	385	162	171	50	238	336	221	250	833	-	Chai Nat
สระบุรี	31,012	2,930	2,450	1,327	1,186	653	634	2,097	1,968	2,836	3,752	2,532	8,647	Saraburi
ชลบุรี	262,088	21,573	18,156	10,564	7,279	4,515	5,032	11,600	18,339	27,864	38,513	31,235	67,418	Chon Buri
ระยอง	65,556	4,726	4,225	2,425	1,615	1,707	1,192	3,029	6,672	11,421	13,314	9,481	5,749	Rayong
ฉะเชิงเทรา	17,108	3,613	2,438	1,416	1,112	685	442	1,060	1,265	2,096	1,397	517	1,067	Chanthaburi
ตราด	3,117	974	473	242	142	101	25	170	70	478	442	-	-	Trat
ฉะเชิงเทรา	23,026	2,276	1,864	905	810	524	472	1,282	2,488	3,118	6,701	1,350	1,236	Chachoengsao
ปราจีนบุรี	5,026	1,143	781	423	276	124	226	340	531	682	-	500	-	Praechin Buri
นครนายก	3,131	629	479	299	161	20	75	346	356	296	470	-	-	Nakhon Nayok
สระแก้ว	7,970	1,781	1,081	498	401	248	78	445	421	527	595	1,895	-	Sra Kaew
ราชบุรี	36,651	4,026	3,476	2,047	1,452	1,204	857	2,411	2,835	3,636	4,074	8,266	2,367	Ratchaburi
กาญจนบุรี	21,134	3,677	2,703	1,363	606	526	476	1,274	1,873	2,283	2,591	2,628	1,134	Kanchanaburi
สุพรรณบุรี	12,083	2,978	2,417	1,116	546	461	363	800	644	1,259	475	1,024	-	Suphan Buri
สมุทรสงคราม	4,007	833	573	264	261	65	133	394	140	274	201	819	50	Samut Songkram
เพชรบุรี	19,964	2,561	2,261	1,351	686	456	568	1,131	1,023	3,183	1,915	1,529	3,300	Phetchaburi
ประจวบคีรีขันธ์	33,224	3,920	3,030	1,721	1,193	764	608	1,253	1,343	2,185	3,008	2,329	11,870	Prachuap Khiri Khan





ตาราง 10 จำนวนสถานประกอบการ จำนวนตามรูปแบบการจัดตั้งทางเศรษฐกิจ และกิจกรรมทางเศรษฐกิจ

TABLE 10 NUMBER OF ESTABLISHMENTS BY FORM OF ECONOMIC ORGANIZATION AND ECONOMIC ACTIVITY

กิจกรรมทางเศรษฐกิจ	รูปแบบการจัดตั้งทางเศรษฐกิจ				รวม	Economic activity
	จำนวน สถานประกอบการ Number of establishments	สำนักงานเดี่ยว Single unit	สำนักงานใหญ่ Head office	สำนักงานสาขา Branch		
	164,735	159,489	535	4,711	<b>Total</b>	
การขาย การบำรุงรักษา และการซ่อมแซมยานยนต์และรถจักรยานยนต์รวมทั้งการขายปลีกยานยนต์และรถจักรยานยนต์	15,871	15,153	106	612		Sale, maintenance and repair of motor vehicles and motorcycles; retail sale of automotive fuel
การขายส่ง และการค้าเพื่อค้าขายหน้า ยกเว้นยานยนต์และรถจักรยานยนต์	4,154	3,879	30	245		Wholesale trade and commission trade, except of motor vehicles and motorcycles
การขายปลีก ยกเว้นยานยนต์และรถจักรยานยนต์รวมทั้งการซ่อมแซมของใช้ส่วนบุคคลและของใช้ในครัวเรือน	64,994	62,634	165	2,195		Retail trade, except of motor vehicles and motorcycles; repair of personal and household goods
โรงแรมและภัตตาคาร	26,017	25,514	28	475		Hotels and restaurants
กิจกรรมด้านอสังหาริมทรัพย์	5,624	5,517	12	95		Real estate activities
กิจกรรมด้านคอมพิวเตอร์และกิจการที่เกี่ยวข้อง	535	521	1	13		Computer and related activities
การให้เช่าเครื่องจักรและเครื่องอุปโภคบริโภคโดยไม่มีผู้ควบคุมฯ การวิจัยและการพัฒนาและกิจการในด้านธุรกิจอื่นๆ	6,271	5,955	23	293		Renting of machinery and equipment without operator etc; research and development and other business activities
กิจกรรมนันทนาการและการบริการอื่นๆ	20,708	20,544	21	143		Recreational and other service activities
การผลิต	16,567	16,076	106	385		Manufacturing
การก่อสร้าง	991	931	17	43		Construction
การขนส่งทางบก การเก็บสินค้าและสถานที่เก็บสินค้า						Other land transport, storage and warehousing, activities
ตัวแทนธุรกิจการท่องเที่ยว และการโทรคมนาคม	2,715	2,490	24	201		of travel agencies and telecommunications
กิจกรรมด้านโรงพยาบาล	288	275	2	11		Hospital activities

ตาราง 11 จำนวนสถานประกอบการ จำนวนตามสัดส่วนของการร่วมลงทุนหรือถือหุ้นของต่างประเทศ และกิจกรรมทางเศรษฐกิจ

TABLE 11 NUMBER OF ESTABLISHMENTS BY PROPORTION OF FOREIGN INVESTMENT OR SHARE HOLDING AND ECONOMIC ACTIVITY

กิจกรรมทางเศรษฐกิจ	จำนวน สถานประกอบการ Number of establishments	ไม่มีต่างประเทศ		สัดส่วนของการร่วมลงทุนหรือถือหุ้น			Economic activity
		รวม Total	ร่วมลงทุนหรือถือหุ้น No foreign's investment or share holding	< 10%	10 - 50%	> 50%	
<b>รวม</b>	<b>7,865</b>	<b>7,229</b>	<b>636</b>	<b>25</b>	<b>293</b>	<b>318</b>	<b>Total</b>
การขาย การบำรุงรักษา และการซ่อมแซมยานยนต์และรถจักรยานยนต์ รวมทั้งการขายปลีกน้ำมันเชื้อเพลิงรถยนต์	976	947	29	-	22	7	Sale, maintenance and repair of motor vehicles and motorcycles; retail sale of automotive fuel
การขายส่ง และการค้าเพื่อค้าหน้า ยกเว้นยานยนต์ และรถจักรยานยนต์	538	516	22	-	11	11	Wholesale trade and commission trade, except of motor vehicles and motorcycles
การขายปลีก ยกเว้นยานยนต์และรถจักรยานยนต์ รวมทั้งการซ่อมแซม ของใช้ส่วนบุคคลและของใช้ในครัวเรือน	2,429	2,325	104	8	70	26	Retail trade, except of motor vehicles and motorcycles; repair of personal and household goods
โรงแรมและภัตตาคาร	594	539	55	4	18	33	Hotels and restaurants
กิจกรรมด้านอสังหาริมทรัพย์	306	282	24	1	15	8	Real estate activities
กิจกรรมด้านคอมพิวเตอร์และกิจกรรมที่เกี่ยวข้อง การให้เช่าเครื่องจักรและเครื่องอุปกรณ์ โดยไม่มีผู้ควบคุมฯ การวิจัยและการพัฒนา และกิจการด้านธุรกิจอื่นๆ	53	51	2	-	2	-	Computer and related activities Renting of machinery and equipment without operator etc; research and development and other business activities
กิจกรรมนันทนาการและการบริการอื่นๆ	578	549	29	-	17	12	Recreational and other service activities
การผลิต	1,412	1,097	315	10	106	199	Manufacturing
การก่อสร้าง	266	247	19	-	11	8	Construction
การขนส่งทางบก การเก็บสินค้าและสถานที่เก็บสินค้า ตัวแทนธุรกิจการท่องเที่ยว และการโทรคมนาคม	520	489	31	1	16	14	Other land transport, storage and warehousing, activities of travel agencies and telecommunications
กิจกรรมด้านโรงพยาบาล	32	32	-	-	-	-	Hospital activities

หมายเหตุ : เฉพาะสถานประกอบการที่มีรูปแบบการจัดตั้งตามกฎหมายเป็นบริษัทจำกัด และบริษัทจำกัด (มหาชน)

Note : Only establishments which were company limited and public company limited.

ตาราง 12 จำนวนสถานประกอบการ จำนวนตามประเทศที่ร่วมลงทุนหรือถือหุ้น และกิจกรรมทางเศรษฐกิจ

TABLE 12 NUMBER OF ESTABLISHMENTS BY THE COUNTRY INVESTMENT OR SHARE HOLDING AND ECONOMIC ACTIVITY

กิจกรรมทางเศรษฐกิจ	จำนวน สถาน ประกอบการ	ไม่ต่างประเทศ		ประเทศที่ร่วมลงทุนหรือถือหุ้น The country investment or share holding										Total
		รวมลงทุน หรือถือหุ้น	มีต่างประเทศ	ประเทศอื่น ๆ										
				รวมลงทุน หรือถือหุ้น	เกาหลี Korea	ญี่ปุ่น Japan	ไต้หวัน Taiwan	สิงคโปร์ Singapore	จีน China	อเมริกา USA	ยุโรป Country in Europe	Other countries	ไม่ตอบ No answer	
Number of establishments	No foreign's investment	7,229	636	53	253	48	14	4	72	126	53	13		
<b>รวม</b>	<b>7,865</b>	<b>7,229</b>	<b>636</b>	<b>53</b>	<b>253</b>	<b>48</b>	<b>14</b>	<b>4</b>	<b>72</b>	<b>126</b>	<b>53</b>	<b>13</b>		
การขาย การบริการ และบริการซ่อมแซมรถยนต์และรถจักรยานยนต์ รวมทั้งการขายปลีกน้ำมันเชื้อเพลิงรถยนต์	976	947	29	-	11	-	-	-	14	2	2	-		
การขายส่ง และการค้าเพื่อค้าขายหน้า ยกเว้นยานยนต์ และรถจักรยานยนต์	538	516	22	-	12	4	-	2	2	1	1	-		
การขายปลีก ยกเว้นยานยนต์และรถจักรยานยนต์ รวมทั้งการซ่อมแซม ของใช้ส่วนบุคคลและของใช้ในครัวเรือน	2,429	2,325	104	3	36	1	1	-	16	31	7	9		
โรงแรมและภัตตาคาร	594	539	55	-	28	1	-	-	15	6	3	2		
กิจกรรมด้านอสังหาริมทรัพย์	306	282	24	1	-	-	-	-	2	16	5	-		
กิจกรรมด้านคอมพิวเตอร์และกิจการที่เกี่ยวข้อง การให้เช่าเครื่องจักรและเครื่องอุปโภค	53	51	2	-	2	-	-	-	-	-	-	-		
โดยไม่มีผู้ควบคุมฯ การวิจัยและการพัฒนา และกิจการด้านธุรกิจอื่น ๆ	578	549	29	-	12	1	1	-	3	8	4	-		
กิจกรรมนันทนาการและการบริการอื่นๆ	161	155	6	1	-	-	1	-	-	3	-	1		
การผลิต	1,412	1,097	315	46	128	40	9	2	17	46	27	-		
การก่อสร้าง	266	247	19	1	7	1	1	-	1	7	1	-		
การขนส่งทางบก การเก็บสินค้าและสถานที่เก็บสินค้า														
ตัวแทนธุรกิจการท่องเที่ยว และการ โทรคมนาคม	520	489	31	1	17	-	1	-	2	6	3	1		
กิจกรรมด้านโรงพยาบาล	32	32	-	-	-	-	-	-	-	-	-	-		

หมายเหตุ : เฉพาะสถานประกอบการที่มีรูปแบบการจัดตั้งตามกฎหมายและเป็นบริษัทจำกัด และบริษัทจำกัด (มหาชน)

Note : Only establishments which were company limited and public company limited.

ตาราง 13 จำนวนสถานประกอบการ จำนวนคนทำงาน และกิจกรรมทางเศรษฐกิจ

TABLE 13 NUMBER OF ESTABLISHMENTS BY SIZE OF ESTABLISHMENT (NUMBER OF PERSONS ENGAGED) AND ECONOMIC ACTIVITY

กิจกรรมทางเศรษฐกิจ	ขนาดของสถานประกอบการ (จำนวนคนทำงาน) Size of establishment (Number of persons engaged)										Economic activity			
	จำนวนสถานประกอบการ	1 - 5	6 - 10	11 - 15	16 - 20	21 - 25	26 - 30	31 - 50	51 - 100	101 - 200		201 - 500	501 - 1,000	> 1,000
<b>รวม</b>	<b>164,735</b>	<b>148,385</b>	<b>8,937</b>	<b>2,709</b>	<b>1,204</b>	<b>647</b>	<b>473</b>	<b>825</b>	<b>638</b>	<b>480</b>	<b>276</b>	<b>97</b>	<b>64</b>	<b>Total</b>
การขายการบำรุงรักษาและการซ่อมแซมยานยนต์และรถจักรยานยนต์รวมทั้งการขายปลีกยานยนต์ที่ใช้น้ำมันเชื้อเพลิงรถยนต์	1,5871	13,894	1,225	334	150	75	57	90	28	17	1	-	-	Sale, maintenance and repair of motor vehicles and motorcycles; retail sale of automotive fuel
การขายส่ง และการค้าเพื่อค้าขายหน้า ยกเว้นยานยนต์และรถจักรยานยนต์	4,154	3,109	619	171	81	44	42	45	25	14	4	-	-	Wholesale trade and commission trade, except of motor vehicles and motorcycles
การขายปลีก ยกเว้นยานยนต์และรถจักรยานยนต์ รวมทั้งการซ่อมแซมของใช้ส่วนบุคคลและของใช้ในชีวิตประจำวัน	64,994	61,922	2,079	560	158	73	48	72	37	22	21	1	1	Retail trade, except of motor vehicles and motorcycles; repair of personal and household goods
โรงแรมและภัตตาคาร	26,017	22,076	2,283	663	342	153	117	146	129	76	26	3	3	Hotels and restaurants
กิจกรรมด้านอสังหาริมทรัพย์	5,624	5,233	196	75	38	20	13	31	9	7	2	-	-	Real estate activities
กิจกรรมด้านคอมพิวเตอร์และกิจการที่เกี่ยวข้อง	535	504	17	8	2	-	1	1	1	-	1	-	-	Computer and related activities
การให้เช่าเครื่องจักรและเครื่องอุปกรณ์โดยไม่มีผู้ควบคุม การวิจัยและการพัฒนา และกิจกรรมด้านธุรกิจอื่นๆ	6,271	5,666	330	82	45	25	15	31	35	20	17	4	1	Renting of machinery and equipment without operator etc; research and development and other business activities
กิจกรรมนันทนาการและการบริการอื่นๆ	20,708	19,937	414	151	69	44	18	44	19	9	3	-	-	Recreational and other service activities
การผลิต	16,567	13,225	1,376	460	217	154	113	268	250	230	160	64	50	Manufacturing
การก่อสร้าง	991	428	225	124	53	30	21	39	40	13	13	3	2	Construction
การขนส่งทางบก การเก็บสินค้าและสถานที่เก็บสินค้า	2,715	2,261	165	79	44	27	24	48	38	22	4	2	1	Other land transport, storage and warehousing, activities of travel agencies and telecommunications
ตัวแทนธุรกิจการท่องเที่ยว และการโทรคมนาคม	288	130	8	2	5	2	4	10	27	50	24	20	6	Hospital activities



ตาราง 15 จำนวนลูกจ้างในสถานประกอบการ จำนวนตามขนาดของสถานประกอบการ (จำนวนคนทำงาน) และกิจกรรมทางเศรษฐกิจ

TABLE 15 NUMBER OF EMPLOYEES IN ESTABLISHMENTS BY SIZE OF ESTABLISHMENT (NUMBER OF PERSONS ENGAGED) AND ECONOMIC ACTIVITY

กิจกรรมทางเศรษฐกิจ	ขนาดของสถานประกอบการ (จำนวนคนทำงาน) Size of establishment (Number of persons engaged)										Economic activity			
	จำนวนลูกจ้าง Number of employees	1 - 5	6 - 10	11-15	16-20	21-25	26-30	31-50	51-100	101-200		201-500	501-1,000	> 1,000
<b>รวม</b>	<b>623,657</b>	<b>65,794</b>	<b>52,338</b>	<b>30,167</b>	<b>19,646</b>	<b>13,574</b>	<b>12,696</b>	<b>31,031</b>	<b>44,270</b>	<b>68,380</b>	<b>84,578</b>	<b>69,145</b>	<b>132,038</b>	<b>Total</b>
การขายการบำรุงรักษาและการซ่อมแซมยานยนต์และรถจักรยานยนต์														Sale, maintenance and repair of motor vehicles and motorcycles; retail sale of automotive fuel
รวมทั้งการขายปลีกน้ำมันเชื้อเพลิงรถยนต์	34,704	10,815	7,108	3,728	2,432	1,543	1,508	3,231	1,643	2,460	236	-	-	
การขายส่ง และการค้าเพื่อค้าขายหน้า ยกเว้นยานยนต์และรถจักรยานยนต์	17,980	3,002	3,567	1,870	1,260	913	1,160	1,726	1,699	1,781	1,002	-	-	Wholesale trade and commission trade, except of motor vehicles and motorcycles
การขายปลีก ยกเว้นยานยนต์และรถจักรยานยนต์ รวมทั้งการซ่อมแซมของใช้ส่วนบุคคลและของใช้ในครัวเรือน	59,197	19,607	12,302	6,191	2,479	1,503	1,287	2,661	2,413	2,973	5,602	517	1,662	Retail trade, except of motor vehicles and motorcycles; repair of personal and household goods
โรงแรมและภัตตาคาร	82,962	12,500	13,283	7,463	5,752	3,334	3,165	5,457	9,044	10,274	8,571	1,669	2,450	Hotels and restaurants
กิจกรรมด้านอสังหาริมทรัพย์	9,265	2,223	1,274	920	637	425	359	1,108	662	962	695	-	-	Real estate activities
กิจกรรมด้านคอมพิวเตอร์และกิจการที่เกี่ยวข้อง	959	220	110	71	25	-	25	30	58	-	420	-	-	Computer and related activities
การให้เช่าเครื่องจักรและเครื่องอุปโภคบริโภคที่ไม่มีผู้ควบคุม การวิจัยและการพัฒนา และกิจกรรมด้านธุรกิจอื่นๆ	23,196	3,381	1,962	929	735	544	407	1,168	2,437	2,997	4,900	2,535	1,201	Renting of machinery and equipment without operator etc; research and development and other business activities
กิจกรรมบันเทิงและการบริการอื่นๆ	16,379	4,768	2,424	1,685	1,112	880	471	1,652	1,323	1,114	950	-	-	Recreational and other service activities
การผลิต	301,025	7,039	7,761	4,997	3,498	3,187	2,978	10,294	17,689	34,082	49,504	46,184	113,812	Manufacturing
การก่อสร้าง	20,368	737	1,438	1,375	879	619	576	1,475	2,380	2,017	4,092	1,980	2,800	Construction
การขนส่งทางบก การเก็บสินค้าและสถานที่เก็บสินค้า														Other land transport, storage and warehousing, activities
ตัวแทนธุรกิจการท่องเที่ยว และการโทรคมนาคม	16,863	1,380	1,052	914	748	582	644	1,822	2,709	3,061	1,271	1,530	1,150	of travel agencies and telecommunications
กิจกรรมด้านโรงพยาบาล	40,759	122	57	24	89	44	116	407	2,213	6,659	7,335	14,730	8,963	Hospital activities

ตาราง 16 จำนวนสถานประกอบการ จำนวนตามรูปแบบการจัดตั้งทางเศรษฐกิจ รูปแบบการจัดตั้งตามกฎหมาย และกิจกรรมทางเศรษฐกิจ

TABLE 16 NUMBER OF ESTABLISHMENTS BY FORM OF ECONOMIC ORGANIZATION, FORM OF LEGAL ORGANIZATION AND ECONOMIC ACTIVITY

รูปแบบการจัดตั้งตามกฎหมาย/ กิจกรรมทางเศรษฐกิจ	รูปแบบการจัดตั้งทางเศรษฐกิจ			Form of economic organization		Form of legal organization/ Economic activity
	จำนวน สถานประกอบการ Number of establishments	สำนักงานเดี่ยว Single unit	สำนักงานใหญ่ Head office	สำนักงานสาขา Branch	Total	
<b>ส่วนบุคคล</b>	<b>164,735</b>	<b>159,489</b>	<b>535</b>	<b>4,711</b>	<b>4,711</b>	<b>Total</b>
การขาย การบำรุงรักษา และการซ่อมแซมยานยนต์และรถจักรยานยนต์ รวมทั้งการขายปลีกน้ำมันเชื้อเพลิงรถยนต์ การขนส่ง และการจำหน่ายหน้า ยกเว้นยานยนต์ และรถจักรยานยนต์	14,051	13,970	19	62	62	Individual proprietor Sale, maintenance and repair of motor vehicles and motorcycles; retail sale of automotive fuel
การขายปลีก ยกเว้นยานยนต์และรถจักรยานยนต์ รวมทั้งการซ่อมแซม ของใช้ส่วนบุคคลและของใช้ในครัวเรือน	3,322	3,301	4	17	17	Wholesale trade and commission trade, except of motor vehicles and motorcycles
โรงแรมและภัตตาคาร	61,411	60,862	85	464	464	Retail trade, except of motor vehicles and motorcycles; repair of personal and household goods
กิจกรรมด้านอสังหาริมทรัพย์	25,292	25,071	20	201	201	Hotels and restaurants
กิจกรรมด้านคอมพิวเตอร์และกิจการที่เกี่ยวข้อง การใช้เครื่องจักรและเครื่องอุปกรณ์	5,217	5,189	1	27	27	Real estate activities
โดยไม่มีผู้ควบคุมฯ การวิจัยและการพัฒนา และกิจการด้านธุรกิจอื่นฯ	468	468	-	-	-	Computer and related activities Renting of machinery and equipment without operator etc; research and development and other business activities
กิจกรรมนันทนาการและการบริการอื่นๆ	5,553	5,478	11	64	64	Recreational and other service activities
การผลิต	20,464	20,393	11	60	60	Manufacturing
การก่อสร้าง	14,608	14,545	16	47	47	Construction
การขนส่งทางบก การเก็บสินค้าและสถานที่เก็บสินค้า ตัวแทนธุรกิจการท่องเที่ยว และการโทรคมนาคม	490	488	-	2	2	Other land transport, storage and warehousing, activities of travel agencies and telecommunications
กิจกรรมด้านโรงพยาบาล	2,024	2,007	4	13	13	Hospital activities
	143	139	-	4	4	



ตาราง 16 จำนวนสถานประกอบการ จำนวนตามรูปแบบการจัดตั้งทางเศรษฐกิจ รูปแบบการจัดตั้งตามกฎหมาย และกิจกรรมทางเศรษฐกิจ (ต่อ)

TABLE 16 NUMBER OF ESTABLISHMENTS BY FORM OF ECONOMIC ORGANIZATION, FORM OF LEGAL ORGANIZATION AND ECONOMIC ACTIVITY (Cont'd)

รูปแบบการจัดตั้งตามกฎหมาย/ กิจกรรมทางเศรษฐกิจ	จำนวน สถานประกอบการ Number of establishments	รูปแบบการจัดตั้งทางเศรษฐกิจ			Form of legal organization/ Economic activity
		สำนักงานเดี่ยว Single unit	สำนักงานใหญ่ Head office	สำนักงานสาขา Branch	
<b>ห้างหุ้นส่วนจำกัด, ห้างหุ้นส่วนสามัญนิติบุคคล</b>	<b>3,271</b>	<b>2,801</b>	<b>99</b>	<b>371</b>	<b>Juristic partnership</b>
การขาย การบำรุงรักษา และการซ่อมแซมยานยนต์และรถจักรยานยนต์ รวมทั้งการขายปลีกยานยนต์และรถจักรยานยนต์ ยกเว้นยานยนต์ และการจักรยานยนต์	807	646	32	129	Sale, maintenance and repair of motor vehicles and motorcycles; retail sale of automotive fuel Wholesale trade and commission trade,
การขายปลีก ยกเว้นยานยนต์และรถจักรยานยนต์ รวมทั้งการซ่อมแซม ของใช้ส่วนบุคคลและของใช้ในครัวเรือน	283	243	9	31	except of motor vehicles and motorcycles Retail trade, except of motor vehicles and motorcycles; repair of personal and household goods
โรงแรมและภัตตาคาร	1,001	838	26	137	Hotels and restaurants
กิจกรรมด้านอสังหาริมทรัพย์	99	94	-	5	Real estate activities
กิจกรรมด้านคอมพิวเตอร์และกิจการที่เกี่ยวข้อง การให้เช่าเครื่องจักรและเครื่องอุปโภค โดยไม่มีความคุมฯ การวิจัยและการพัฒนา และกิจการด้านธุรกิจอื่นๆ	54	46	3	5	Computer and related activities Renting of machinery and equipment without operator etc; research and development and other business activities
กิจการขนส่งทางบก การเก็บสินค้าและสถานที่เก็บสินค้า ตัวแทนธุรกิจการท่องเที่ยว และการโทรคมนาคม	14	12	-	2	Other land transport, storage and warehousing, activities of travel agencies and telecommunications
การก่อสร้าง	139	124	2	13	Construction
การก่อสร้าง	32	22	2	8	Recreational and other service activities
การขนส่งทางบก การเก็บสินค้าและสถานที่เก็บสินค้า ตัวแทนธุรกิจการท่องเที่ยว และการโทรคมนาคม	446	421	8	17	Manufacturing
กิจการด้านโทรคมนาคม	235	222	8	5	Construction
กิจการด้านโทรคมนาคม	159	131	9	19	Other land transport, storage and warehousing, activities of travel agencies and telecommunications
กิจการด้านโรงพยาบาล	2	2	-	-	Hospital activities

ตาราง 16 จำนวนสถานประกอบการ จำนวนตามรูปแบบการจัดตั้งทางเศรษฐกิจ รูปแบบการจัดตั้งตามกฎหมาย และกิจกรรมทางเศรษฐกิจ (ต่อ)

TABLE 16 NUMBER OF ESTABLISHMENTS BY FORM OF ECONOMIC ORGANIZATION, FORM OF LEGAL ORGANIZATION AND ECONOMIC ACTIVITY (Cont'd)

รูปแบบการจัดตั้งตามกฎหมาย/ กิจกรรมทางเศรษฐกิจ	จำนวน สถานประกอบการ Number of establishments	รูปแบบการจัดตั้งทางเศรษฐกิจ			Form of legal organization/ Economic activity
		สำนักงานเดี่ยว Single unit	สำนักงานใหญ่ Head office	สำนักงานสาขา Branch	
<b>บริษัทจำกัด, บริษัทจำกัด (มหาชน)</b>	<b>7,865</b>	<b>4,250</b>	<b>256</b>	<b>3,359</b>	<b>Company limited, Public company limited</b>
การขาย การบำรุงรักษา และการซ่อมแซมยานยนต์และรถจักรยานยนต์ รวมทั้งการขายปลีกยานยนต์และรถจักรยานยนต์ ยกเว้นยานยนต์ และการจักรยานยนต์	976	504	53	419	Sale, maintenance and repair of motor vehicles and motorcycles; retail sale of automotive fuel Wholesale trade and commission trade, except of motor vehicles and motorcycles
การขายปลีก ยกเว้นยานยนต์และรถจักรยานยนต์ รวมทั้งการซ่อมแซม ของใช้ส่วนบุคคลและของใช้ในครัวเรือน	538	326	17	195	Retail trade, except of motor vehicles and motorcycles; repair of personal and household goods
โรงแรมและภัตตาคาร	2,429	793	48	1,588	Hotels and restaurants
กิจกรรมด้านอสังหาริมทรัพย์	594	318	8	268	Real estate activities
กิจกรรมด้านคอมพิวเตอร์และกิจการที่เกี่ยวข้อง การให้เช่าเครื่องจักรและเครื่องอุปกรณ์ โดยไม่มีผู้ควบคุมฯ การวิจัยและการพัฒนา และกิจการด้านธุรกิจอื่นฯ	306	238	8	60	Computer and related activities
กิจการด้านคอมพิวเตอร์และกิจการที่เกี่ยวข้อง การให้เช่าเครื่องจักรและเครื่องอุปกรณ์ โดยไม่มีผู้ควบคุมฯ การวิจัยและการพัฒนา และกิจการด้านธุรกิจอื่นฯ	53	41	1	11	Computer and related activities
กิจการด้านคอมพิวเตอร์และกิจการที่เกี่ยวข้อง การให้เช่าเครื่องจักรและเครื่องอุปกรณ์ โดยไม่มีผู้ควบคุมฯ การวิจัยและการพัฒนา และกิจการด้านธุรกิจอื่นฯ	578	352	10	216	Renting of machinery and equipment without operator etc.; research and development and other business activities
กิจกรรมนันทนาการและบริการอื่นฯ	161	80	8	73	Recreational and other service activities
การผลิต	1,412	1,012	81	319	Manufacturing
การก่อสร้าง	266	221	9	36	Construction
การขนส่งทางบก การเก็บสินค้าและสถานที่เก็บสินค้า ตัวแทนธุรกิจการท่องเที่ยว และการโทรคมนาคม	520	342	11	167	Other land transport, storage and warehousing, activities of travel agencies and telecommunications
กิจกรรมด้านโรงพยาบาล	32	23	2	7	Hospital activities

ตาราง 16 จำนวนสถานประกอบการ จําแนกตามรูปแบบการจัดตั้งทางเศรษฐกิจ รูปแบบการจัดตั้งตามกฎหมาย และกิจกรรมทางเศรษฐกิจ (ต่อ)

TABLE 16 NUMBER OF ESTABLISHMENTS BY FORM OF ECONOMIC ORGANIZATION, FORM OF LEGAL ORGANIZATION AND ECONOMIC ACTIVITY (Cont'd)

รูปแบบการจัดตั้งตามกฎหมาย/ กิจกรรมทางเศรษฐกิจ	จำนวน สถานประกอบการ Number of establishments	รูปแบบการจัดตั้งทางเศรษฐกิจ			Form of legal organization/ Economic activity
		สำนักงานเดี่ยว Single unit	สำนักงานใหญ่ Head office	สำนักงานสาขา Branch	
<b>ส่วนราชการ รัฐวิสาหกิจ สหกรณ์ และอื่น ๆ</b>	<b>556</b>	<b>527</b>	<b>9</b>	<b>20</b>	<b>Government, State-enterprise, Cooperatives and Others</b>
การบริการรับรักษา และการซ่อมแซมยานยนต์และรถจักรยานยนต์ รวมทั้งการขายปลีกน้ำมันเชื้อเพลิงรถยนต์ การขายส่ง และการค้าเพื่อค้าขายหน้า ยกเว้นยานยนต์ และรถจักรยานยนต์	37	33	2	2	Sale, maintenance and repair of motor vehicles and motorcycles; retail sale of automotive fuel Wholesale trade and commission trade, except of motor vehicles and motorcycles
การขายปลีก ยกเว้นยานยนต์และรถจักรยานยนต์ รวมทั้งการซ่อมแซม ของใช้ส่วนบุคคลและของใช้ในครัวเรือน โรงแรมและภัตตาคาร	153	141	6	6	Retail trade, except of motor vehicles and motorcycles; repair of personal and household goods Hotels and restaurants
กิจกรรมด้านอสังหาริมทรัพย์ การใช้เครื่องจักรและเครื่องอุปกรณ์ โดยไม่มีผู้ควบคุมฯ การวิจัยและการพัฒนา และกิจการด้านธุรกิจอื่น ๆ	32	31	-	1	Real estate activities Renting of machinery and equipment without operator etc.; research and development and other business activities
กิจการมันทนาการและบริการอื่นๆ การผลิต	47	44	-	3	Recreational and other service activities Manufacturing
การขนส่งทางบก การเก็บสินค้าและสถานที่เก็บสินค้า ตัวแทนธุรกิจการท่องเที่ยว และการโทรคมนาคม กิจกรรมด้านโรงพยาบาล	101	98	1	2	Other land transport, storage and warehousing, activities of travel agencies and telecommunications Hospital activities
	12	10	-	2	
	111	111	-	-	

ตาราง 17 จำนวนสถานประกอบการ จินแนตามรูปแบบการจัดตั้งทางเศรษฐกิจ รูปแบบการจัดตั้งตามกฎหมาย และขนาดของสถานประกอบการ (จำนวนคนทำงาน)

TABLE 17 NUMBER OF ESTABLISHMENTS BY FORM OF ECONOMIC ORGANIZATION, FORM OF LEGAL ORGANIZATION AND SIZE OF ESTABLISHMENTS (NUMBER OF PERSONS ENGAGED)

รูปแบบการจัดตั้งตามกฎหมาย/ ขนาดของสถานประกอบการ	จำนวน สถานประกอบการ Number of establishments	รูปแบบการจัดตั้งทางเศรษฐกิจ			Form of legal organization/ Size of establishment
		สำนักงานเดี่ยว Single unit	สำนักงานใหญ่ Head office	สำนักงานสาขา Branch	
<b>รวม</b>	<b>164,735</b>	<b>159,489</b>	<b>535</b>	<b>4,711</b>	<b>Total</b>
<b>ส่วนบุคคล</b>	<b>153,043</b>	<b>151,911</b>	<b>171</b>	<b>961</b>	<b>Individual proprietor</b>
1 - 5 คน	144,072	143,140	134	798	1 - 5 persons
6 - 10 คน	6,198	6,075	27	96	6 - 10 persons
11 - 15 คน	1,433	1,393	5	35	11 - 15 persons
16 - 20 คน	548	534	2	12	16 - 20 persons
21 - 25 คน	290	284	2	4	21 - 25 persons
26 - 30 คน	134	132	-	2	26 - 30 persons
31 - 50 คน	218	209	-	9	31 - 50 persons
51 - 100 คน	94	90	1	3	51 - 100 persons
101 - 200 คน	36	34	-	2	101 - 200 persons
201 - 500 คน	12	12	-	-	201 - 500 persons
501 - 1,000 คน	6	6	-	-	501 - 1,000 persons
> 1,000 คน	2	2	-	-	> 1,000 persons
<b>ห้างหุ้นส่วนจำกัด, ห้างหุ้นส่วนสามัญนิติบุคคล</b>	<b>3,271</b>	<b>2,801</b>	<b>99</b>	<b>371</b>	<b>Juristic partnership</b>
1 - 5 คน	1,428	1,218	28	182	1 - 5 persons
6 - 10 คน	879	753	30	96	6 - 10 persons
11 - 15 คน	374	320	7	47	11 - 15 persons
16 - 20 คน	177	154	9	14	16 - 20 persons
21 - 25 คน	104	91	7	6	21 - 25 persons

ตาราง 17 จำนวนสถานประกอบการ จําแนกตามรูปแบบการจัดตั้งทางเศรษฐกิจ รูปแบบการจัดตั้งตามกฎหมาย และขนาดของสถานประกอบการ (จำนวนคนทำงาน) (ต่อ)

TABLE 17 NUMBER OF ESTABLISHMENTS BY FORM OF ECONOMIC ORGANIZATION, FORM OF LEGAL ORGANIZATION AND SIZE OF ESTABLISHMENTS (NUMBER OF PERSONS ENGAGED) (Cont'd)

รูปแบบการจัดตั้งตามกฎหมาย/ ขนาดของสถานประกอบการ	จำนวน สถานประกอบการ Number of establishments	รูปแบบการจัดตั้งทางเศรษฐกิจ Form of economic organization				Form of legal organization/ Size of establishment
		สำนักงานหนึ่งเดียว Single unit	สำนักงานใหญ่ Head office	สำนักงานสาขา Branch		
26 - 30 คน	81	75	4	2	26 - 30 persons	
31 - 50 คน	120	101	5	14	31 - 50 persons	
51 - 100 คน	76	67	5	4	51 - 100 persons	
101 - 200 คน	22	15	2	5	101 - 200 persons	
201 - 500 คน	10	7	2	1	201 - 500 persons	
<b>บริษัทจำกัด, บริษัทจำกัด (มหาชน)</b>	<b>7,865</b>	<b>4,250</b>	<b>256</b>	<b>3,359</b>	<b>Company limited, Public company limited</b>	
1 - 5 คน	2,653	1,280	41	1,332	1 - 5 persons	
6 - 10 คน	1,773	926	40	807	6 - 10 persons	
11 - 15 คน	862	458	21	383	11 - 15 persons	
16 - 20 คน	454	268	18	168	16 - 20 persons	
21 - 25 คน	242	152	11	79	21 - 25 persons	
26 - 30 คน	243	141	12	90	26 - 30 persons	
31 - 50 คน	464	305	24	135	31 - 50 persons	
51 - 100 คน	436	287	24	125	51 - 100 persons	
101 - 200 คน	372	247	30	95	101 - 200 persons	
201 - 500 คน	236	129	20	87	201 - 500 persons	
501 - 1,000 คน	73	34	10	29	501 - 1,000 persons	
> 1,000 คน	57	23	5	29	> 1,000 persons	

ตาราง 17 จำนวนสถานประกอบการ จำแนกตามรูปแบบการจัดตั้งทางเศรษฐกิจ รูปแบบการจัดตั้งตามกฎหมาย และขนาดของสถานประกอบการ (จำนวนคนทำงาน) (ต่อ)

TABLE 17 NUMBER OF ESTABLISHMENTS BY FORM OF ECONOMIC ORGANIZATION, FORM OF LEGAL ORGANIZATION AND SIZE OF ESTABLISHMENTS (NUMBER OF PERSONS ENGAGED) (Cont'd)

รูปแบบการจัดตั้งตามกฎหมาย/ ขนาดของสถานประกอบการ	จำนวน สถานประกอบการ Number of establishments	รูปแบบการจัดตั้งทางเศรษฐกิจ Form of economic organization			Form of legal organization/ Size of establishment
		สำนักงานหนึ่งเดียว Single unit	สำนักงานใหญ่ Head office	สำนักงานสาขา Branch	
<b>ส่วนราชการ รัฐวิสาหกิจ สหกรณ์ และอื่น ๆ</b>	<b>556</b>	<b>527</b>	<b>9</b>	<b>20</b>	<b>Government, State-enterprise, Cooperatives and Others</b>
1 - 5 คน	232	219	4	9	1 - 5 persons
6 - 10 คน	87	82	1	4	6 - 10 persons
11 - 15 คน	40	36	1	3	11 - 15 persons
16 - 20 คน	25	25	-	-	16 - 20 persons
21 - 25 คน	11	9	2	-	21 - 25 persons
26 - 30 คน	15	15	-	-	26 - 30 persons
31 - 50 คน	23	22	-	1	31 - 50 persons
51 - 100 คน	32	32	-	-	51 - 100 persons
101 - 200 คน	50	47	1	2	101 - 200 persons
201 - 500 คน	18	17	-	1	201 - 500 persons
501 - 1,000 คน	18	18	-	-	501 - 1,000 persons
> 1,000 คน	5	5	-	-	> 1,000 persons

ตาราง 18 จำนวนสถานประกอบการ จําแนกตามสัดส่วนของการร่วมลงทุนหรือถือหุ้นของต่างประเทศ รูปแบบการจัดตั้งตามกฎหมาย และขนาดของสถานประกอบการ (จำนวนคนทำงาน)

TABLE 18 NUMBER OF ESTABLISHMENTS BY PROPORTION OF FOREIGN INVESTMENT OR SHARE HOLDING, FORM OF LEGAL ORGANIZATION AND SIZE OF ESTABLISHMENT (NUMBER OF PERSONS ENGAGED)

รูปแบบการจัดตั้งตามกฎหมาย/ ขนาดของสถานประกอบการ	จำนวน สถานประกอบการ Number of establishments	ไม่มีต่างประเทศ		สัดส่วนของการร่วมลงทุนหรือถือหุ้น			Form of legal organization/ Size of establishment
		รวม Total	ร่วมลงทุนหรือถือหุ้น No foreign's investment or share holding	< 10%	10 - 50%	> 50%	
<b>รวม</b>	<b>7,865</b>	<b>7,229</b>	<b>636</b>	<b>25</b>	<b>293</b>	<b>318</b>	<b>Total</b>
1 - 5 คน	2,653	2,574	79	9	45	25	1 - 5 persons
6 - 10 คน	1,773	1,663	110	5	63	42	6 - 10 persons
11 - 15 คน	862	811	51	-	36	15	11 - 15 persons
16 - 20 คน	454	424	30	1	11	18	16 - 20 persons
21 - 25 คน	242	225	17	1	8	8	21 - 25 persons
26 - 30 คน	243	220	23	-	9	14	26 - 30 persons
31 - 50 คน	464	417	47	2	17	28	31 - 50 persons
51 - 100 คน	436	368	68	2	27	39	51 - 100 persons
101 - 200 คน	372	293	79	1	26	52	101 - 200 persons
201 - 500 คน	236	160	76	3	33	40	201 - 500 persons
501 - 1,000 คน	73	45	28	-	13	15	501 - 1,000 persons
> 1,000 คน	57	29	28	1	5	22	> 1,000 persons

หมายเหตุ : เฉพาะสถานประกอบการที่มีรูปแบบการจัดตั้งตามกฎหมายเป็นบริษัทจำกัด และบริษัทจำกัด (มหาชน)

Note : Only establishments which were company limited and public company limited.

ตาราง 19 จำนวนสถานประกอบการ จำนวนตามประเทศที่ร่วมลงทุนหรือถือหุ้น รูปแบบการจัดตั้งตามกฎหมาย และขนาดของสถานประกอบการ (จำนวนคนทำงาน)

TABLE 19 NUMBER OF ESTABLISHMENTS BY THE COUNTRY INVESTMENT OR SHARE HOLDING, FORM OF LEGAL ORGANIZATION AND SIZE OF ESTABLISHMENT (NUMBER OF PERSONS ENGAGED)

รูปแบบการจัดตั้งตามกฎหมาย/ ขนาดของสถานประกอบการ	จำนวน สถาน ประกอบการ Number of establishments	ไม่มีต่างประเทศ		มีต่างประเทศ		ประเทศที่ร่วมลงทุนหรือถือหุ้น The country investment or share holding										Form of legal organization/ Size of establishment
		ร่วมลงทุน หรือถือหุ้น No foreign's investment	ร่วมลงทุน หรือถือหุ้น With foreign's investment	เกาหลี Korea	ญี่ปุ่น Japan	ไต้หวัน Taiwan	สิงคโปร์ Singapore	จีน China	อเมริกา USA	ประเทศ ในทวีปยุโรป Country in Europe	ประเทศอื่น ๆ Other countries	ไม่ตอบ No answer	Total			
<b>รวม</b>	<b>7,865</b>	<b>7,229</b>	<b>636</b>	<b>53</b>	<b>253</b>	<b>48</b>	<b>14</b>	<b>4</b>	<b>72</b>	<b>126</b>	<b>53</b>	<b>13</b>	<b>Total</b>			
1 - 5 คน	2,653	2,574	79	2	16	1	1	1	13	22	15	8	1 - 5 persons			
6 - 10 คน	1,773	1,663	110	4	55	4	2	1	13	22	6	3	6 - 10 persons			
11 - 15 คน	862	811	51	2	21	4	1	-	7	11	5	-	11 - 15 persons			
16 - 20 คน	454	424	30	3	9	2	1	-	8	4	3	-	16 - 20 persons			
21 - 25 คน	242	225	17	1	7	2	-	1	3	2	-	1	21 - 25 persons			
26 - 30 คน	243	220	23	4	9	-	-	-	4	6	-	-	26 - 30 persons			
31 - 50 คน	464	417	47	7	15	2	2	-	3	11	7	-	31 - 50 persons			
51 - 100 คน	436	368	68	10	28	5	1	1	6	13	4	-	51 - 100 persons			
101 - 200 คน	372	293	79	12	29	13	1	-	6	11	7	-	101 - 200 persons			
201 - 500 คน	236	160	76	7	33	7	2	-	5	18	3	1	201 - 500 persons			
501 - 1,000 คน	73	45	28	-	16	5	2	-	3	2	-	-	501 - 1,000 persons			
> 1,000 คน	57	29	28	1	15	3	1	-	1	4	3	-	> 1,000 persons			

หมายเหตุ : เฉพาะสถานประกอบการที่มีรูปแบบการจัดตั้งตามกฎหมายเป็นบริษัทจำกัด และบริษัทจำกัด (มหาชน)

Note : Only establishments which were company limited and public company limited.



ตาราง 20 จำนวนสถานประกอบการ จำนวนตามรูปแบบการจัดตั้งตามกฎหมาย และประเภทอุตสาหกรรม

TABLE 20 NUMBER OF ESTABLISHMENTS BY FORM OF LEGAL ORGANIZATION AND CATEGORY OF INDUSTRY

รหัส Code	ประเภทอุตสาหกรรม	รูปแบบการจัดตั้งตามกฎหมาย Form of legal organization							รวม	Category of industry
		จำนวน สถานประกอบการ Number of establishments	ส่วนบุคคล Individual proprietor	หุ้นส่วนจำกัด หุ้นส่วนสามัญ นิติบุคคล Juristic partnership	บริษัทจำกัด บริษัทจำกัด (มหาชน) Company limited, Public company limited	ส่วนราชการ รัฐวิสาหกิจ สหกรณ์ และอื่น ๆ Government, State-enterprises, Cooperatives and Others	556	Total		
		164,735	153,043	3,271	7,865	556				
15	การผลิตผลิตภัณฑ์อาหารและเครื่องดื่ม	2,798	2,439	109	201	49		Manufacture of food products and beverages		
151	การผลิต การแปรรูปและการเก็บเกี่ยวเมล็ดพืช ธัญพืช น้ำมันพืช และไขมัน	606	509	19	61	17		Production, processing and preservation of meat, fish, fruit, vegetables, oils and fat:		
1511	การผลิตเมล็ดพืชและผลิตภัณฑ์จากเมล็ดพืช	189	168	-	11	10		Production processing and preserving of meat and meat products		
1512	การแปรรูปและการเก็บเกี่ยวเมล็ดพืช และผลิตภัณฑ์จากเมล็ดพืช	254	217	10	26	1		Processing and preserving of fish and fish products		
1513	การแปรรูปผลไม้และผัก	138	106	6	20	6		Processing and preserving of fruit and vegetables		
1514	การผลิตน้ำมันจากพืช น้ำมันจากสัตว์ และไขมันจากสัตว์	25	18	3	4	-		Manufacture of vegetable and animal oils and fats		
152	การผลิตผลิตภัณฑ์ที่ได้จากนม	87	81	1	3	2		Manufacture of dairy products		
1520	การผลิตผลิตภัณฑ์ที่ได้จากนม	87	81	1	3	2		Manufacture of dairy products		
153	การผลิตผลิตภัณฑ์ที่ได้จากธัญพืช สัตว์เลี้ยงและผลิตภัณฑ์จากสัตว์ และอาหารสัตว์สำเร็จรูป	290	210	32	43	5		Manufacture of grain mill products, starches and starch products, and prepared animal feeds		
1531	การผลิตผลิตภัณฑ์ที่ได้จากธัญพืช	253	197	27	25	4		Manufacture of grain mill products		
1532	การผลิตสัตว์และผลิตภัณฑ์จากสัตว์	21	6	5	10	-		Manufacture of starches and starch products		
1533	การผลิตอาหารสัตว์สำเร็จรูป	16	7	-	8	1		Manufacture of prepared animal feeds		
154	การผลิตผลิตภัณฑ์จากอาหารอื่น ๆ	1,570	1,440	35	78	17		Manufacture of other food products		
1541	การผลิตผลิตภัณฑ์จากพืช	614	597	1	11	5		Manufacture of bakery products		
1542	การผลิตน้ำตาล	19	10	1	8	-		Manufacture of sugar		
1543	การผลิตโกโก้ ช็อกโกแลต และขนมที่ทำจากน้ำตาล	65	56	1	5	3		Manufacture of cocoa, chocolate and sugar confectionery		
1544	การผลิตมะกะโรนี เส้นใยที่มีเส้นใยที่เกี่ยวเนื่อง เส้นใยอื่น ๆ และเส้นใยอื่น ๆ	161	150	3	8	-		Manufacture of macaroni, noodles, couscous and similar farinaceous products		
1549	การผลิตผลิตภัณฑ์จากอาหารอื่น ๆ ซึ่งมีได้จัดประเภทไว้ในที่อื่น	711	627	29	46	9		Manufacture of other food products n.e.c.		
155	การผลิตเครื่องดื่ม	245	199	22	16	8		Manufacture of beverages		
1551	การกลั่น การกลั่นลำดับส่วนและการผสมสุรา	5	-	3	-	2		Distilling, rectifying and blending of spirits;		
1552	รวมทั้งการผลิตเอทิลแอลกอฮอล์ที่ได้จากการหมัก	1	-	-	-	1		ethyl alcohol production from fermented materials		
1554	การผลิตเครื่องดื่มที่ไม่มีแอลกอฮอล์รวมทั้งการผลิตน้ำแร่บรรจุขวด	239	199	19	16	5		Manufacture of soft drinks; production of mineral waters		

ตาราง 20 จำนวนสถานประกอบการ จำนวนคนรูปแบบการจัดตั้งตามกฎหมาย และประเภทอุตสาหกรรม (ต่อ)

TABLE 20 NUMBER OF ESTABLISHMENTS BY FORM OF LEGAL ORGANIZATION AND CATEGORY OF INDUSTRY (Cont'd)

รหัส Code	ประเภทอุตสาหกรรม	จำนวน สถานประกอบการ Number of establishments	ส่วนบุคคล Individual proprietor	รูปแบบการจัดตั้งตามกฎหมาย Form of legal organization				Category of industry
				หุ้นส่วนจำกัด หุ้นส่วนสามัญ นิติบุคคล Juristic partnership	บริษัทจำกัด บริษัทจำกัด (มหาชน) Company limited, Public company limited	ส่วนราชการ รัฐวิสาหกิจ สหกรณ์ และอื่น ๆ Government, State-enterprises, Cooperatives and Others	ส่วนราชการ รัฐวิสาหกิจ สหกรณ์ และอื่น ๆ Government, State-enterprises, Cooperatives and Others	
<b>16</b>	<b>การผลิตผลิตภัณฑ์สูบ</b>	<b>34</b>	<b>33</b>	-	<b>1</b>	-	<b>Manufacture of tobacco products</b>	
160	การผลิตผลิตภัณฑ์สูบ	34	33	-	1	-	Manufacture of tobacco products	
1600	การผลิตผลิตภัณฑ์สูบ	34	33	-	1	-	Manufacture of tobacco products	
<b>17</b>	<b>การผลิตสิ่งทอ</b>	<b>458</b>	<b>398</b>	<b>9</b>	<b>44</b>	<b>7</b>	<b>Manufacture of textiles</b>	
171	การปั่น การทอ และการแต่งสำเร็จสิ่งทอ	177	145	5	24	3	Spinning, weaving and finishing of textiles	
1711	การจัดเตรียมและการปั่นเส้นใยสิ่งทอ รวมทั้งการทอสิ่งทอ	156	130	3	21	2	Preparation and spinning of textile fibres; weaving of textiles	
1712	การแต่งสำเร็จสิ่งทอ	21	15	2	3	1	Finishing of textiles	
172	การผลิตสิ่งทออื่น ๆ	270	249	4	15	2	Manufacture of other textiles	
1721	การผลิตสิ่งทอสำเร็จรูป ยกเว้นเครื่องแต่งกาย	235	220	4	9	2	Manufacture of made-up textile articles, except apparel	
1722	การผลิตพรมและเครื่องปูเตา	9	6	-	3	-	Manufacture of carpets and rugs	
1723	การผลิตเชือก สายระโยงระยาง เชือกเส้นใหญ่ และตาข่าย เกอ อวน	6	4	-	2	-	Manufacture of cordage, rope, twine and netting	
1729	การผลิตสิ่งทออื่น ๆ ซึ่งมีได้จัดประเภทไว้ในที่อื่น	20	19	-	1	-	Manufacture of other textiles n.e.c.	
173	การผลิตเส้นและสิ่งทอที่ได้จากการถักนิตติ้งและโครเชต์	11	4	-	5	2	Manufacture of knitted and crocheted fabrics and articles	
1730	การผลิตเส้นและสิ่งทอที่ได้จากการถักนิตติ้ง และโครเชต์	11	4	-	5	2	Manufacture of knitted and crocheted fabrics and articles	
<b>18</b>	<b>การผลิตเครื่องแต่งกาย รวมทั้งการตกแต่งและย้อมสีขนสัตว์</b>	<b>4,259</b>	<b>4,198</b>	<b>17</b>	<b>36</b>	<b>8</b>	<b>Manufacture of wearing apparel; dressing and dyeing of fur</b>	
181	การผลิตเครื่องแต่งกาย ยกเว้นเครื่องแต่งกายที่ทำจากขนสัตว์	4,257	4,196	17	36	8	Manufacture of wearing apparel, except fur apparel	
1810	การผลิตเครื่องแต่งกาย ยกเว้น เครื่องแต่งกายที่ทำจากขนสัตว์	4,257	4,196	17	36	8	Manufacture of wearing apparel, except fur apparel	
182	การผลิตเครื่องแต่งกายขนสัตว์ รวมทั้งการผลิตสิ่งทอที่ทำจากขนสัตว์	2	2	-	-	-	Dressing and dyeing of fur; manufacture of articles of fur	
1820	การผลิตเครื่องแต่งกายขนสัตว์ รวมทั้งการผลิตสิ่งทอที่ทำจากขนสัตว์	2	2	-	-	-	Dressing and dyeing of fur; manufacture of articles of fur	
<b>19</b>	<b>การฟอกและการตกแต่งหนังฟอก รวมทั้งการผลิตกระเป๋าเดินทาง กระเป๋าถือ อานม้า เครื่องเขียนฉาก และรองเท้า</b>	<b>87</b>	<b>68</b>	<b>-</b>	<b>18</b>	<b>1</b>	<b>Tanning and dressing of leather; manufacture of luggage, handbags, saddlery, harness and footwear</b>	
191	การฟอกและการตกแต่งหนังฟอก รวมทั้งการผลิตกระเป๋าเดินทาง กระเป๋าถือ อานม้า และเครื่องเขียนฉาก	27	21	-	6	-	Tanning and dressing of leather; manufacture of luggage, handbags, saddlery and harness	
1911	การฟอกและการตกแต่งหนังฟอก	1	1	-	-	-	Tanning and dressing of leather	
1912	การผลิตกระเป๋าเดินทาง กระเป๋าถือ และสิ่งทอคล้ายกัน อานม้า และเครื่องเขียนฉาก	26	20	-	6	-	Manufacture of luggage, handbags and the like, saddlery and harness	
192	การผลิตรองเท้า	60	47	-	12	1	Manufacture of footwear	
1920	การผลิตรองเท้า	60	47	-	12	1	Manufacture of footwear	

ตาราง 20 จำนวนสถานประกอบการ จำนวนคนรูปแบบการจัดตั้งตามกฎหมาย และประเภทอุตสาหกรรม (ต่อ)

TABLE 20 NUMBER OF ESTABLISHMENTS BY FORM OF LEGAL ORGANIZATION AND CATEGORY OF INDUSTRY (Cont'd)

รหัส Code	ประเภทอุตสาหกรรม	จำนวน สถานประกอบการ Number of establishments	รูปแบบการจัดตั้งตามกฎหมาย Form of legal organization					Category of industry
			ส่วนบุคคล Individual proprietor	หุ้นส่วนจำกัด หุ้นส่วนสามัญ นิติบุคคล Juristic partnership	บริษัทจำกัด บริษัทจำกัด (มหาชน) Company limited, Public company limited	ส่วนราชการ รัฐวิสาหกิจ สหกรณ์ และอื่น ๆ Government, State-enterprises, Cooperatives and Others	อื่น ๆ	
20	การผลิตไม้และผลิตภัณฑ์จากไม้และไม้ก๊อก ยกเว้น เฟอร์นิเจอร์ รวมทั้งการผลิตสิ่งของที่ทำจากฟางและวัสดุธรรมชาติอื่น ๆ	593	526	15	39	13	Manufacture of wood and of products of wood and cork, except furniture; manufacture of articles of straw and plaiting materials	
201	การผลิตไม้และวัสดุไม้	48	31	4	13	-	Sawmilling and planing of wood	
2010	การผลิตไม้และการไสไม้	48	31	4	13	-	Sawmilling and planing of wood	
202	การผลิตผลิตภัณฑ์จากไม้ ไม้ก๊อก ฟาง และวัสดุธรรมชาติ	545	495	11	26	13	Manufacture of products of wood, cork, straw and plaiting materials	
2021	การผลิตแผ่น ไม้วีเนียร์ รวมทั้งการผลิตไม้ขัด ลามิเนต ไม้ขัด และแผ่นไม้ขัดอื่น ๆ	14	6	2	6	-	Manufacture of veneer sheets; manufacture of plywood, laminboard, particle board and other panels and boards	
2022	การผลิตเครื่องมือที่ใช้ในการก่อสร้าง และเครื่องประกอบอาคาร	69	61	4	4	-	Manufacture of builders' carpentry and joinery	
2023	การผลิตภาชนะไม้	18	8	3	7	-	Manufacture of wooden containers	
2029	การผลิตผลิตภัณฑ์อื่นที่ทำจากไม้ รวมทั้งการผลิตสิ่งของที่ทำจากไม้ก๊อก ฟาง และวัสดุธรรมชาติ	444	420	2	9	13	Manufacture of other products of wood; manufacture of articles of cork, straw and plaiting materials	
21	การผลิตกระดาษและผลิตภัณฑ์กระดาษ	52	19	4	27	2	Manufacture of paper and paper products	
210	การผลิตกระดาษและผลิตภัณฑ์กระดาษ	52	19	4	27	2	Manufacture of paper and paper products	
2101	การผลิตเยื่อกระดาษ กระดาษ และกระดาษแข็ง	12	1	1	9	1	Manufacture of pulp, paper and paperboard	
2102	การผลิตกระดาษลูกฟูก และกระดาษแข็งลูกฟูก และการผลิตภาชนะที่ทำ จากกระดาษ และกระดาษแข็ง	21	4	1	16	-	Manufacture of corrugated paper and paperboard and of containers of paper and paperboard	
2109	การผลิตสิ่งของอื่น ๆ ที่ทำจากกระดาษ และกระดาษแข็ง	19	14	2	2	1	Manufacture of other articles of paper and paperboard	
22	การพิมพ์โฆษณา การพิมพ์ และการทำสามล้อมีที่ก	537	484	21	32	-	Printing, printing and reproduction of recorded media	
221	การพิมพ์โฆษณา	53	44	1	8	-	Printing	
2211	การพิมพ์โฆษณาหนังสือ โบรชัวร์ หนังสือเกี่ยวกับดนตรี และการพิมพ์โฆษณาอื่น ๆ	7	5	1	1	-	Publishing of books, brochures, musical books and other publications	
2212	การพิมพ์โฆษณาหนังสือพิมพ์ วารสาร และนิตยสาร	17	10	-	7	-	Publishing of newspapers, journals and periodicals	
2219	การพิมพ์โฆษณาอื่น ๆ	29	29	-	-	-	Other publishing	
222	การพิมพ์และกิจการบนด้านการบริการที่เกี่ยวข้องกับการพิมพ์	483	440	20	23	-	Printing and service activities related to printing	
2221	การพิมพ์	478	435	20	23	-	Printing	
2222	กิจกรรมด้านการบริการที่เกี่ยวข้องกับการพิมพ์	5	5	-	-	-	Service activities related to printing	

ตาราง 20 จำนวนสถานประกอบการ จำนวนคนรูปแบบการจัดตั้งตามกฎหมาย และประเภทอุตสาหกรรม (ต่อ)

TABLE 20 NUMBER OF ESTABLISHMENTS BY FORM OF LEGAL ORGANIZATION AND CATEGORY OF INDUSTRY (Cont'd)

รหัส Code	ประเภทอุตสาหกรรม	จำนวน สถานประกอบการ Number of establishments	รูปแบบการจัดตั้งตามกฎหมาย				Form of legal organization	Category of industry
			ส่วนบุคคล Individual proprietor	หุ้นส่วนจำกัด หุ้นส่วนสามัญ นิติบุคคล Juristic partnership	บริษัทจำกัด บริษัทจำกัด (มหาชน) Company limited, Public company limited	ส่วนราชการ รัฐวิสาหกิจ สหกรณ์ และอื่น ๆ Government, State-enterprises, Cooperatives and Others		
223	การทำสำเนาสื่อบันทึกข้อมูล	1	-	-	1	-	Reproduction of recorded media	
2230	การทำสำเนาสื่อบันทึกข้อมูล	1	-	-	1	-	Reproduction of recorded media	
23	การผลิตผลิตภัณฑ์ขั้นสูงได้ผลิตภัณฑ์ที่ได้จากการกลั่น น้ำมันปิโตรเลียมและเชื้อเพลิงปรมาณู	12	1	1	10	-	Manufacture of coke, refined petroleum products and nuclear fuel	
231	การผลิตผลิตภัณฑ์ขั้นสูงได้	1	1	-	-	-	Manufacture of coke oven products	
2310	การผลิตผลิตภัณฑ์ขั้นสูงได้	1	1	-	-	-	Manufacture of coke oven products	
232	การผลิตผลิตภัณฑ์ที่ได้จากการกลั่นน้ำมันปิโตรเลียม	11	-	1	10	-	Manufacture of refined petroleum products	
2320	การผลิตผลิตภัณฑ์ที่ได้จากการกลั่นน้ำมันปิโตรเลียม	11	-	1	10	-	Manufacture of refined petroleum products	
24	การผลิตเคมีภัณฑ์และผลิตภัณฑ์เคมี	176	44	11	117	4	Manufacture of chemicals and chemical products	
241	การผลิตเคมีภัณฑ์พื้นฐาน	111	20	6	84	1	Manufacture of basic chemicals	
2411	การผลิตเคมีภัณฑ์พื้นฐาน ยกเว้นปุ๋ยและสารประกอบไนโตรเจน	49	2	4	43	-	Manufacture of basic chemicals, except fertilizers and nitrogen compounds	
2412	การผลิตปุ๋ยและสารประกอบไนโตรเจน	30	18	2	10	-	Manufacture of fertilizers and nitrogen compounds	
2413	การผลิตพลาสติกในขั้นต้น และยางสังเคราะห์	32	-	-	31	1	Manufacture of plastics in primary forms and of rubber	
242	การผลิตผลิตภัณฑ์เคมีอื่น ๆ	60	24	4	29	3	Manufacture of other chemical products	
2421	การผลิตสารกำจัดวัชพืชและผลิตภัณฑ์เคมีทางการเกษตรอื่น ๆ	5	-	-	4	1	Manufacture of pesticides and other agro-chemical products	
2422	การผลิตสีทา น้ำมันชักเงา และสิ่งที่ใช้ทาเคลือบ หมึกพิมพ์ และน้ำมันทาลู (mastics) ที่คล้ายกัน	10	4	-	6	-	Manufacture of paints, varnishes and similar coatings, printing ink and mastics	
2423	การผลิตผลิตภัณฑ์ทางเภสัชกรรม เคมีภัณฑ์ที่ใช้รักษาโรค และผลิตภัณฑ์ที่ทำจากสมุนไพร	15	9	3	3	-	Manufacture of pharmaceuticals, medicinal chemicals and botanical products	
2424	การผลิตสบู่และผงซักฟอก เคมีภัณฑ์ที่ใช้ในการทำความสะอาด และจัดจางเครื่องหอม และสิ่งปรุงแต่งสำหรับระบับร่างกาย หรือประพรม	16	2	1	11	2	Manufacture of soap and detergents, cleaning and polishing preparations, perfumes and toilet preparations	
2429	การผลิตผลิตภัณฑ์เคมีอื่น ๆ ซึ่งมีได้จัดประเภทไว้ในที่อื่น	14	9	-	5	-	Manufacture of other chemical products n.e.c.	
243	การผลิตเส้นใยประดิษฐ์	5	-	1	4	-	Manufacture of man-made fibres	
2430	การผลิตเส้นใยประดิษฐ์	5	-	1	4	-	Manufacture of man-made fibres	
25	การผลิตผลิตภัณฑ์ยางและพลาสติก	227	80	13	133	1	Manufacture of rubber and plastics products	
251	การผลิตผลิตภัณฑ์ยาง	42	6	3	32	1	Manufacture of rubber products	
2511	การผลิตยางนอนและยางใน การหล่อดอกยางและการซ่อมสร้างยาง	12	1	1	10	-	Manufacture of rubber tyres and tubes; retreading and rebuilding of rubber tyres	
2519	การผลิตผลิตภัณฑ์ยางอื่น ๆ	30	5	2	22	1	Manufacture of other rubber products	

TABLE 20 NUMBER OF ESTABLISHMENTS BY FORM OF LEGAL ORGANIZATION AND CATEGORY OF INDUSTRY (Cont'd)

รหัส Code	ประเภทอุตสาหกรรม	รูปแบบการจัดตั้งตามกฎหมาย Form of legal organization										Category of industry
		จำนวน สถานประกอบการ Number of establishments	ส่วนบุคคล Individual proprietor	หุ้นส่วนจำกัด		บริษัทจำกัด		ส่วนราชการ รัฐวิสาหกิจ สหกรณ์ และอื่น ๆ		นิติบุคคล Juristic partnership	Public company limited Cooperatives and Others	
				นิติบุคคล Juristic partnership	หุ้นส่วนสามัญ Partnership	บริษัทจำกัด (มหาชน) Company limited, Public company limited	บริษัทจำกัด Company limited, Public company limited					
252	การผลิตผลิตภัณฑ์พลาสติก	185	74	10	101	-	-	-	-	-	Manufacture of plastic products	
2520	การผลิตผลิตภัณฑ์พลาสติก	185	74	10	101	-	-	-	-	-	Manufacture of plastic products	
<b>26</b>	<b>การผลิตผลิตภัณฑ์จากแร่โลหะ</b>	<b>742</b>	<b>567</b>	<b>49</b>	<b>125</b>	<b>1</b>	<b>1</b>	<b>1</b>	<b>1</b>	<b>1</b>	<b>Manufacture of other non-metallic mineral products</b>	
261	การผลิตแก้วและผลิตภัณฑ์แก้ว	48	38	1	9	-	-	-	-	-	Manufacture of glass and glass products	
2610	การผลิตแก้วและผลิตภัณฑ์แก้ว	48	38	1	9	-	-	-	-	-	Manufacture of glass and glass products	
269	การผลิตผลิตภัณฑ์แร่โลหะ ซึ่งไม่ได้ประเภทไวไฟอื่น	694	529	48	116	1	1	1	1	1	Manufacture of non-metallic mineral products n.e.c.	
2691	การผลิตเซรามิกชนิดไม่ทนไฟ ซึ่งไม่ได้ใช้ในงานก่อสร้าง	62	46	7	9	-	-	-	-	-	Manufacture of non-structural non-refractory ceramic ware	
2692	การผลิตผลิตภัณฑ์เซรามิกชนิดทนไฟ	14	10	-	4	-	-	-	-	-	Manufacture of refractory ceramic products	
2693	การผลิตผลิตภัณฑ์จากดินชนิดไม่ทนไฟ ซึ่งใช้กับงานก่อสร้าง	191	179	7	5	-	-	-	-	-	Manufacture of structural non-refractory clay ceramic products	
2694	การผลิตซีเมนต์ ปูนขาว และปูนปลาสเตอร์	40	10	13	17	-	-	-	-	-	Manufacture of cement, lime and plaster	
2695	การผลิตผลิตภัณฑ์จากคอนกรีต ซีเมนต์ และปูนปลาสเตอร์	291	210	18	62	1	1	1	1	1	Manufacture of articles of concrete, cement and plaster	
2696	การตัด การขึ้นรูป และการแต่งสำเร็จหิน	76	61	1	14	-	-	-	-	-	Cutting, shaping and finishing of stone	
2699	การผลิตผลิตภัณฑ์แร่โลหะอื่น ๆ ซึ่งมีได้จัดประเภทไว้ในที่อื่น	20	13	2	5	-	-	-	-	-	Manufacture of other non-metallic mineral products n.e.c.	
<b>27</b>	<b>การผลิตโลหะขั้นมูลฐาน</b>	<b>91</b>	<b>47</b>	<b>4</b>	<b>40</b>	<b>-</b>	<b>-</b>	<b>-</b>	<b>-</b>	<b>-</b>	<b>Manufacture of basic metals</b>	
271	การผลิตเหล็กและเหล็กกล้าขั้นมูลฐาน	34	12	1	21	-	-	-	-	-	Manufacture of basic iron and steel	
2710	การผลิตเหล็กและเหล็กกล้าขั้นมูลฐาน	34	12	1	21	-	-	-	-	-	Manufacture of basic iron and steel	
272	การผลิต โลหะมีค่าและ โลหะอื่นที่มีใช้หนักขั้นมูลฐาน	23	11	1	11	-	-	-	-	-	Manufacture of basic precious and non-ferrous metals	
2720	การผลิต โลหะมีค่าและ โลหะอื่นที่มีใช้หนักขั้นมูลฐาน	23	11	1	11	-	-	-	-	-	Manufacture of basic precious and non-ferrous metals	
273	การหล่อโลหะ	34	24	2	8	-	-	-	-	-	Casting of metals	
2731	การหล่อเหล็กและเหล็กกล้า	13	8	2	3	-	-	-	-	-	Casting of iron and steel	
2732	การหล่อโลหะที่มีใช้หนัก	21	16	-	5	-	-	-	-	-	Casting of non-ferrous metals	
<b>28</b>	<b>การผลิตผลิตภัณฑ์ที่ทำจากโลหะ ประดิษฐ์ ยกเว้นเครื่องจักรและอุปกรณ์</b>	<b>2,847</b>	<b>2,506</b>	<b>143</b>	<b>198</b>	<b>-</b>	<b>-</b>	<b>-</b>	<b>-</b>	<b>-</b>	<b>Manufacture of fabricated metal products, except machinery and equipment</b>	
281	การผลิตผลิตภัณฑ์ที่โครงสร้างเป็น โลหะ จึงน้ำ ที่เก็บน้ำ และเครื่องกำเนิดไอน้ำ	1,504	1,380	43	81	-	-	-	-	-	Manufacture of structural metal products, tanks, reservoirs and steam generators	
2811	การผลิตผลิตภัณฑ์ที่โครงสร้างเป็น โลหะ	1,479	1,364	42	73	-	-	-	-	-	Manufacture of structural metal products	
2812	การผลิตถังน้ำ ที่เก็บน้ำ และภาชนะบรรจุที่ทำจากโลหะ	24	16	1	7	-	-	-	-	-	Manufacture of tanks, reservoirs and containers of metal	

ตาราง 20 จำนวนสถานประกอบการ จำนวนคนรูปแบบการจัดตั้งตามกฎหมาย และประเภทอุตสาหกรรม (ต่อ)

TABLE 20 NUMBER OF ESTABLISHMENTS BY FORM OF LEGAL ORGANIZATION AND CATEGORY OF INDUSTRY (Cont'd)

รหัส Code	ประเภทอุตสาหกรรม	จำนวน สถานประกอบการ Number of establishments	รูปแบบการจัดตั้งตามกฎหมาย					Form of legal organization	Category of industry
			ส่วนบุคคล Individual proprietor	หุ้นส่วนจำกัด		บริษัทจำกัด			
				นิติบุคคล Juristic partnership	นิติบุคคล Juristic partnership	บริษัทจำกัด (มหาชน) Company limited, Public company limited	ส่วนราชการ รัฐวิสาหกิจ สหกรณ์ และอื่น ๆ Government, State-enterprises, Cooperatives and Others		
2813	การผลิตเครื่องกำเนิดไอน้ำ ยกเว้นหม้อไอน้ำ (boiler) สำหรับทำ ความร้อนจากส่วนกลาง	1	-	-	-	1	-	Manufacture of steam generators, except central heating hot water boilers	
289	การผลิตผลิตภัณฑ์โลหะประดิษฐ์อื่น ๆ รวมทั้งกิจกรรม ด้านการบริการการผลิตผลิตภัณฑ์โลหะประดิษฐ์	1,343	1,126	100	-	117	-	Manufacture of other fabricated metal products service activities to producers of fabricated metal products	
2891	การผลิตผลิตภัณฑ์โลหะที่ขึ้นโต๊ะด้วยการตี การกด การดัดงอ และการรีดในรูปแบบต่าง ๆ รวมทั้งการผสมโลหะ	819	653	75	-	91	-	Forging, pressing, stamping and roll-forming of metal; powder metallurgy	
2892	การดัดและและการเคลือบโลหะ รวมทั้งการดำเนินการเกี่ยวกับวิศวกรรมเครื่องกล โดยได้รับค่าธรรมเนียมหรือโดยการทำสัญญาจ้าง	300	264	23	-	13	-	Treatment and coating of metals; general mechanical engineering on a fee or contract basis	
2893	การผลิตของมีคม เครื่องมือที่ใช้งานด้วยมือและเครื่องโลหะทั่วไป	162	155	-	-	7	-	Manufacture of cutlery, hand tools and general hardware	
2899	การผลิตผลิตภัณฑ์โลหะประดิษฐ์อื่น ๆ ซึ่งมีผลิตภัณฑ์อื่นที่อื่น	62	54	2	-	6	-	Manufacture of other fabricated metal products n.e.c.	
29	การผลิตเครื่องจักรและอุปกรณ์ที่มีชีวิตประจำวันอื่น	351	220	22	-	109	-	Manufacture of machinery and equipment n.e.c.	
291	การผลิตเครื่องจักรที่ใช้งานทั่วไป	85	35	5	-	45	-	Manufacture of general purpose machinery	
2911	การผลิตเครื่องยนต์และเครื่องกังหัน ขดวันเครื่องยนต์ที่ใช้กับอากาศยาน ยานยนต์และรถจักรยาน/รถจักรยานยนต์	6	3	1	-	2	-	Manufacture of engines and turbines, except aircraft, vehicle and cycle engines	
2912	การผลิตเครื่องสูบลม เครื่องอัดแก๊ส และวาล์ว	28	23	-	-	5	-	Manufacture of pumps, compressors, taps and valves	
2913	การผลิตเบรค (สับดูเกียร์) เบรคและเครื่องยึด และอุปกรณ์ที่ใช้ขับเคลื่อน	8	-	1	-	7	-	Manufacture of bearings, gears, gearing and driving elements	
2914	การผลิตเตาอบ เตาเผา และเครื่องพ่นหรือเครื่องฉีดสีของแข็งของเตาเผา	1	1	-	-	-	-	Manufacture of ovens, furnaces and furnace burners	
2915	การผลิตอุปกรณ์ที่ใช้ในการยกและขนย้าย	13	4	3	-	6	-	Manufacture of lifting and handling equipment	
2919	การผลิตเครื่องจักรที่ใช้งานทั่วไปอื่น ๆ	29	4	-	-	25	-	Manufacture of other general purpose machinery	
292	การผลิตเครื่องจักรที่ใช้งานเฉพาะอย่าง	255	181	17	-	57	-	Manufacture of special purpose machinery	
2921	การผลิตเครื่องจักรที่ใช้ในการเกษตรและการป่าไม้	163	152	4	-	7	-	Manufacture of agricultural and forestry machinery	
2922	การผลิตเครื่องมือกล	27	9	5	-	13	-	Manufacture of machine-tools	
2923	การผลิตเครื่องจักรสำหรับโลหะกรรม	2	-	-	-	2	-	Manufacture of machinery for metallurgy	
2924	การผลิตเครื่องจักรที่ใช้ในการทำเหมืองแร่ เหมืองหิน และการก่อสร้าง	29	14	5	-	10	-	Manufacture of machinery for mining, quarrying and construction	
2925	การผลิตเครื่องจักรที่ใช้ในกระบวนการผลิตอาหาร เครื่องดื่ม และยาสูบ	3	1	1	-	1	-	Manufacture of machinery for food, beverage and tobacco processing	

ตาราง 20 จำนวนสถานประกอบการ จำนวนคนรูปแบบการจัดตั้งตามกฎหมาย และประเภทอุตสาหกรรม (ต่อ)

TABLE 20 NUMBER OF ESTABLISHMENTS BY FORM OF LEGAL ORGANIZATION AND CATEGORY OF INDUSTRY (Cont'd)

รหัส Code	ประเภทอุตสาหกรรม	จำนวน สถานประกอบการ Number of establishments	รูปแบบการจัดตั้งตามกฎหมาย				Form of legal organization	Category of industry
			ส่วนบุคคล Individual proprietor	หุ้นส่วนจำกัด หุ้นส่วนสามัญ นิติบุคคล Juristic partnership	บริษัทจำกัด บริษัทจำกัด (มหาชน) Company limited, Public company limited	ส่วนราชการ รัฐวิสาหกิจ สหกรณ์ และอื่น ๆ Government, State-enterprises, Cooperatives and Others		
2926	การผลิตเครื่องจักรที่ใช้ในการผลิตสิ่งทอ เครื่องแต่งกาย และเครื่องหนึ่ง	4	-	-	4	-	Manufacture of machinery for textile, apparel and leather producer	
2927	การผลิตอาวุธและกระสุน	1	1	-	-	-	Manufacture of weapons and ammunition	
2929	การผลิตเครื่องจักรที่ใช้ในงานเฉพาะอย่างอื่น ๆ	26	4	2	20	-	Manufacture of other special purpose machinery	
293	การผลิตเครื่องใช้ในบ้านเรือน ซึ่งมีได้จัดประเภทไว้ในที่อื่น	11	4	-	7	-	Manufacture of domestic appliances n.e.c.	
2930	การผลิตเครื่องใช้ในบ้านเรือน ซึ่งมีได้จัดประเภทไว้ในที่อื่น	11	4	-	7	-	Manufacture of domestic appliances n.e.c.	
30	การผลิตเครื่องจักรสำนักงาน เครื่องทำบัญชี และเครื่องคำนวณ	4	-	-	4	-	Manufacture of office, accounting and computing machinery	
300	การผลิตเครื่องจักรสำนักงาน เครื่องทำบัญชีและเครื่องคำนวณ	4	-	-	4	-	Manufacture of office, accounting and computing machinery	
3000	การผลิตเครื่องจักรสำนักงาน เครื่องทำบัญชี และเครื่องคำนวณ	4	-	-	4	-	Manufacture of office, accounting and computing machinery	
31	การผลิตเครื่องจักรและเครื่องอุปโภคไฟฟ้า ซึ่งมีได้จัดประเภทไว้ในที่อื่น	74	30	2	42	-	Manufacture of electrical machinery and apparatus n.e.c.	
311	การผลิตมอเตอร์ไฟฟ้า เครื่องกำเนิดไฟฟ้า และหม้อแปลงไฟฟ้า	43	26	1	16	-	Manufacture of electric motors, generators and transformers	
3110	การผลิตมอเตอร์ไฟฟ้า เครื่องกำเนิดไฟฟ้า และหม้อแปลงไฟฟ้า	43	26	1	16	-	Manufacture of electric motors, generators and transformers	
312	การผลิตอุปกรณ์เพื่อการจ่ายและความคุ้มครองสายไฟฟ้า	14	1	1	12	-	Manufacture of electricity distribution and control apparatus	
3120	การผลิตอุปกรณ์เพื่อการจ่ายและความคุ้มครองสายไฟฟ้า	14	1	1	12	-	Manufacture of electricity distribution and control apparatus	
313	การผลิตหลอดและเบ็ดที่รับลมนวน	6	1	-	5	-	Manufacture of insulated wire and cable	
3130	การผลิตหลอดและเบ็ดที่รับลมนวน	6	1	-	5	-	Manufacture of insulated wire and cable	
314	การผลิตหม้อสะสมไฟฟ้า เซลล์ปฐมภูมิและแบตเตอรี่ปฐมภูมิ	1	-	-	1	-	Manufacture of accumulators, primary cells and primary batteries	
3140	การผลิตหม้อสะสมไฟฟ้า เซลล์ปฐมภูมิ และแบตเตอรี่ปฐมภูมิ	1	-	-	1	-	Manufacture of accumulators, primary cells and primary batteries	
315	การผลิตหลอดไฟฟ้าและเครื่องอุปโภคสำหรับให้แสงสว่าง	3	1	-	2	-	Manufacture of electric lamp	
3150	การผลิตหลอดไฟฟ้าและเครื่องอุปโภคสำหรับให้แสงสว่าง	3	1	-	2	-	Manufacture of electric lamps and lighting equipment	
319	การผลิตเครื่องอุปโภคไฟฟ้าอื่น ๆ ซึ่งมีได้จัดประเภทไว้ในที่อื่น	7	1	-	6	-	Manufacture of other electrical equipment n.e.c.	
3190	การผลิตเครื่องอุปโภคไฟฟ้าอื่น ๆ ซึ่งมีได้จัดประเภทไว้ในที่อื่น	7	1	-	6	-	Manufacture of other electrical equipment n.e.c.	
32	การผลิตอุปกรณ์และเครื่องอุปโภควิทยุ โทรทัศน์ และการสื่อสาร	72	6	4	62	-	Manufacture of radio, television and communication equipment and apparatus	
321	การผลิตหลอดอิเล็กทรอนิกส์และส่วนประกอบอิเล็กทรอนิกส์อื่น ๆ	55	3	4	48	-	Manufacture of electronic valves and tubes and other electronic components	
3210	การผลิตหลอดอิเล็กทรอนิกส์ และส่วนประกอบอิเล็กทรอนิกส์อื่น ๆ	55	3	4	48	-	Manufacture of electronic valves and tubes and other electronic components	
322	การผลิตเครื่องส่งสัญญาณ โทรทัศน์และวิทยุ และเครื่องอุปโภคสำหรับโทรศัพท์และโทรเลขแบบใช้สาย	3	-	-	3	-	Manufacture of television and radio transmitters and apparatus for line telephony and line telegraphy	

ตาราง 20 จำนวนสถานประกอบการ จำนวนตามรูปแบบการจัดตั้งตามกฎหมาย และประเภทอุตสาหกรรม (ต่อ)

TABLE 20 NUMBER OF ESTABLISHMENTS BY FORM OF LEGAL ORGANIZATION AND CATEGORY OF INDUSTRY (Cont'd)

รหัส Code	ประเภทอุตสาหกรรม	จำนวน สถานประกอบการ Number of establishments	รูปแบบการจัดตั้งตามกฎหมาย				Form of legal organization	Category of industry
			ส่วนบุคคล Individual proprietor	หุ้นส่วนจำกัด หุ้นส่วนสามัญ นิติบุคคล Juristic partnership	บริษัทจำกัด บริษัทจำกัด (มหาชน) Company limited, Public company limited	ส่วนราชการ รัฐวิสาหกิจ สหกรณ์ และอื่น ๆ Government, State-enterprises, Cooperatives and Others		
3220	การผลิตเครื่องส่งสัญญาณ โทรทัศน์และวิทยุ และเครื่องอุปกรณ์ สำหรับโทรศัพท์ และโทรเลขแบบใช้สาย	3	-	-	3	-	Manufacture of television and radio transmitters and apparatus for line telephony and line telegraphy	
323	การผลิตเครื่องรับโทรทัศน์และวิทยุ เครื่องบันทึกเสียงหรือภาพ หรือเครื่องขยายโทรทัศน์หรือเครื่องวีดิโอหรือเครื่อง และสินค้าที่เกี่ยวข้อง	14	3	-	11	-	Manufacture of television and radio receivers and associated consumer goods	
3230	การผลิตเครื่องรับโทรทัศน์และวิทยุ เครื่องบันทึกเสียงหรือภาพ หรือเครื่องขยายโทรทัศน์หรือเครื่องวีดิโอหรือเครื่อง และสินค้าที่เกี่ยวข้อง	14	3	-	11	-	Manufacture of television and radio receivers, sound or video recording or reproducing apparatus, and associated goods	
33	การผลิตอุปกรณ์ที่ใช้ในทางการแพทย์ การวัดความถี่ และอุปกรณ์ที่ใช้ในทางทัศนศาสตร์ นาฬิกา	49	45	-	4	-	Manufacture of medical, precision and optical instruments, watches and clocks	
331	การผลิตอุปกรณ์และเครื่องมือที่ใช้ในทางการแพทย์ และเครื่องมือที่ใช้ในการวัด การตรวจสอบ การทดสอบ การเดินเรือ การเดินอากาศและใช้ในวัตถุประสงค์อื่น ๆ ยกเว้นอุปกรณ์ที่ใช้ในทางทัศนศาสตร์	48	44	-	4	-	Manufacture of medical appliances and instruments and appliances for measuring, checking, testing, navigating and other purposes, except optical instruments	
3311	การผลิตอุปกรณ์ที่ใช้ในทางการแพทย์และเครื่องมือที่ใช้ในทางทัศนศาสตร์	45	44	-	1	-	Manufacture of medical and surgical equipment and or orthopaedic appliances	
3312	การผลิตอุปกรณ์และเครื่องมือที่ใช้เพื่อการวัด การตรวจสอบการทดลอง การเดินเรือ การเดินอากาศ และใช้ในวัตถุประสงค์อื่น ๆ ยกเว้น อุปกรณ์ควบคุมกระบวนการผลิตในทางอุตสาหกรรม	2	-	-	2	-	Manufacture of instruments and appliances for measuring, checking, testing, navigating and other purposes, except industrial process control equipment	
3313	การผลิตอุปกรณ์ควบคุมกระบวนการผลิตในทางอุตสาหกรรม	1	-	-	1	-	Manufacture of industrial process control equipment	
333	การผลิตนาฬิกา	1	1	-	-	-	Manufacture of watches and clocks	
3330	การผลิตนาฬิกา	1	1	-	-	-	Manufacture of watches and clocks	
34	การผลิตยานยนต์ รถมอเตอร์ไซด์รถพ่วง	141	68	6	67	-	Manufacture of motor vehicles, trailers and semi-trailers;	
341	การผลิตยานยนต์	15	7	-	8	-	Manufacture of motor vehicles	
3410	การผลิตยานยนต์	15	7	-	8	-	Manufacture of motor vehicles	
342	การผลิตตัวถัง (coachwork) สำหรับยานยนต์ รวมทั้งการผลิตรถพ่วงและรถถังรถพ่วง	35	21	1	13	-	Manufacture of bodies (coachwork) for motor vehicles; manufacture of trailers and semi-trailers	
3420	การผลิตตัวถัง (coachwork) สำหรับยานยนต์ รวมทั้งการผลิตรถพ่วง และรถถังรถพ่วง	35	21	1	13	-	Manufacture of bodies (coachwork) for motor vehicles; manufacture of trailers and semi-trailers	
343	การผลิตส่วนประกอบและอุปกรณ์ประกอบ สำหรับยานยนต์และเครื่องยนต์ การผลิตส่วนประกอบและอุปกรณ์ประกอบ สำหรับยานยนต์ และเครื่องยนต์	91	40	5	46	-	Manufacture of parts and accessories for motor vehicles and their engines	
3430	การผลิตส่วนประกอบและอุปกรณ์ประกอบ สำหรับยานยนต์ และเครื่องยนต์	91	40	5	46	-	Manufacture of parts and accessories for motor vehicles and their engines	



ตาราง 20 จำนวนสถานประกอบการ จำนวนคนรูปแบบการจัดตั้งตามกฎหมาย และประเภทอุตสาหกรรม (ต่อ)

TABLE 20 NUMBER OF ESTABLISHMENTS BY FORM OF LEGAL ORGANIZATION AND CATEGORY OF INDUSTRY (Cont'd)

รหัส Code	ประเภทอุตสาหกรรม	จำนวน สถานประกอบการ Number of establishments	รูปแบบการจัดตั้งตามกฎหมาย Form of legal organization					Category of industry
			ส่วนบุคคล Individual proprietor	หุ้นส่วนจำกัด		นิติบุคคล		
				ส่วนตน Juristic partnership	บริษัทจำกัด (มหาชน) Company limited, Public company limited	ส่วนราชการ รัฐวิสาหกิจ สหกรณ์ และอื่น ๆ Government, State-enterprises, Cooperatives and Others		
<b>35</b>	<b>การผลิตหรืออุปกรณ์การขนส่ง</b>	<b>99</b>	<b>76</b>	<b>4</b>	<b>19</b>	-	<b>Manufacture of other transport equipment</b>	
351	การต่อเรือและการซ่อมเรือ	67	53	4	10	-	Building and repairing of ships and boats	
3511	การต่อเรือและการซ่อมเรือ	62	49	3	10	-	Building and repairing of ships	
3512	การต่อเรือและการซ่อมเรือที่เพิ่มความเร็วและการบิน	5	4	1	-	-	Building and repairing of pleasure and sporting boats	
353	การผลิตอากาศยานและยานอวกาศ	1	-	-	1	-	Manufacture of aircraft and spacecraft	
3530	การผลิตอากาศยานและยานอวกาศ	1	-	-	1	-	Manufacture of aircraft and spacecraft	
359	การผลิตเครื่องอุปโภคบริโภคซึ่งมีได้จัดประเภทไว้ในที่อื่น	31	23	-	8	-	Manufacture of transport equipment n.e.c.	
3591	การผลิตรถจักรยานยนต์	25	19	-	6	-	Manufacture of motorcycles	
3592	การผลิตรถจักรยานสองล้อ และรถจักรยานพิการ	6	4	-	2	-	Manufacture of bicycles and invalid carriages	
<b>36</b>	<b>การผลิตเฟอร์นิเจอร์</b>	<b>2,852</b>	<b>2,742</b>	<b>12</b>	<b>83</b>	<b>15</b>	<b>Manufacture of furniture; manufacturing n.e.c.</b>	
361	การผลิตเฟอร์นิเจอร์	588	532	8	42	6	Manufacture of furniture	
3610	การผลิตเฟอร์นิเจอร์	588	532	8	42	6	Manufacture of furniture	
369	การผลิตซึ่งมีได้จัดประเภทไว้ในที่อื่น	2,264	2,210	4	41	9	Manufacturing n.e.c.	
3691	การผลิตเครื่องเพชรพลอยและรูปพรรณ และของที่เกี่ยวข้อง	1,459	1,449	2	8	-	Manufacture of jewellery and related articles	
3692	การผลิตเครื่องดนตรี	13	13	-	-	-	Manufacture of musical instruments	
3693	การผลิตเครื่องกีฬา	12	7	-	5	-	Manufacture of sports goods	
3694	การผลิตของเล่นเกมและของเล่น	158	146	2	10	-	Manufacture of games and toys	
3699	การผลิตอื่น ๆ ซึ่งมีได้จัดประเภทไว้ในที่อื่น	622	595	-	18	9	Other manufacturing n.e.c.	
<b>37</b>	<b>การนำเศษวัสดุเก่ามาผลิตเป็น วัสดุใหม่</b>	<b>12</b>	<b>11</b>	<b>-</b>	<b>1</b>	<b>-</b>	<b>Recycling</b>	
371	การนำเศษและของที่ใช้ไม่ได้จากโลหะมาผลิตเป็น วัสดุใหม่	5	5	-	-	-	Recycling of metal waste and scrap	
3710	การนำเศษและของที่ใช้ไม่ได้จากโลหะมาผลิตเป็น วัสดุใหม่	5	5	-	-	-	Recycling of metal waste and scrap	
372	การนำเศษและของที่ใช้ไม่ได้จากโลหะมาผลิตเป็น วัสดุใหม่	7	6	-	1	-	Recycling of non-metal waste and scrap	
3720	การนำเศษและของที่ใช้ไม่ได้จากโลหะมาผลิตเป็น วัสดุใหม่	7	6	-	1	-	Recycling of non-metal waste and scrap	
<b>45</b>	<b>การก่อสร้าง</b>	<b>991</b>	<b>490</b>	<b>235</b>	<b>266</b>	<b>-</b>	<b>Construction</b>	
451	การเตรียมสถานที่ก่อสร้าง	73	43	17	13	-	Site preparation	
4510	การเตรียมงานก่อสร้าง	73	43	17	13	-	Site preparation	

ตาราง 20 จำนวนสถานประกอบการ จำนวนคนรูปแบบการจัดตั้งตามกฎหมาย และประเภทอุตสาหกรรม (ต่อ)

TABLE 20 NUMBER OF ESTABLISHMENTS BY FORM OF LEGAL ORGANIZATION AND CATEGORY OF INDUSTRY (Cont'd)

รหัส Code	ประเภทอุตสาหกรรม	จำนวน สถานประกอบการ Number of establishments	รูปแบบการจัดตั้งตามกฎหมาย Form of legal organization					Category of industry
			ส่วนบุคคล Individual proprietor	หุ้นส่วนจำกัด		นิติบุคคล		
				หุ้นส่วนตัว หุ้นส่วนสามัญ	บริษัทจำกัด บริษัทจำกัด (มหาชน)	หุ้นส่วน นิติบุคคล	นิติบุคคล partnership	
452	การก่อสร้างอาคาร <i>รวมทั้งงานวิศวกรรมโยธา</i>	605	246	187	172	-	<i>Building of complete constructions or parts thereof; civil engineering</i>	
4520	การก่อสร้างอาคาร <i>รวมทั้งงานวิศวกรรมโยธา</i>	605	246	187	172	-	Building of complete construction or parts thereof; civil engineering	
453	การติดตั้งภายในอาคาร	169	82	21	66	-	<i>Building installation</i>	
4530	การติดตั้งระบบภายในอาคาร	169	82	21	66	-	Building installation	
454	การสร้างอาคารให้สมบูรณ์	117	108	3	6	-	<i>Building completion</i>	
4540	การสร้างอาคารให้สมบูรณ์	117	108	3	6	-	Building completion	
455	การให้เช่าเครื่องอุปกรณ์ที่ใช้ในงานก่อสร้างหรือการรื้อถอน <i>โดยมีผู้ควบคุม</i>	27	11	7	9	-	<i>Renting of construction or demolition equipment with operator</i>	
4550	การให้เช่าเครื่องอุปกรณ์ที่ใช้ในงานก่อสร้าง หรือการรื้อถอน <i>โดยมีผู้ควบคุม</i>	27	11	7	9	-	Renting of construction or demolition equipment with operator	
50	การขาย การบำรุงรักษา และการซ่อมแซมยานยนต์และรถจักรยานยนต์	15,871	14,051	807	976	37	<i>Sale, maintenance and repair of motor vehicles and motorcycles, retail sale of automotive fuel</i>	
501	การขายยานยนต์	661	436	39	186	-	<i>Sale of motor vehicles</i>	
5010	การขายยานยนต์	661	436	39	186	-	Sale of motor vehicles	
502	การบำรุงรักษาและการซ่อมแซมยานยนต์	7,030	6,807	110	109	4	<i>Maintenance and repair of motor vehicles</i>	
5020	การบำรุงรักษาและการซ่อมแซมยานยนต์	7,030	6,807	110	109	4	Maintenance and repair of motor vehicles	
503	การขายอะไหล่ยานยนต์และชิ้นส่วนอุปกรณ์ที่เกี่ยวข้อง	1,680	1,505	84	91	-	<i>Sale of motor vehicle parts and accessories</i>	
5030	การขายอะไหล่ยานยนต์และชิ้นส่วนอุปกรณ์ที่เกี่ยวข้อง	1,680	1,505	84	91	-	Sale of motor vehicle parts and accessories	
504	การขาย การบำรุงรักษา และการซ่อมแซมรถจักรยานยนต์	5,001	4,435	173	393	-	<i>Sale, maintenance and repair of motorcycles and related parts and accessories</i>	
5040	การขาย การบำรุงรักษา และการซ่อมแซมรถจักรยานยนต์	5,001	4,435	173	393	-	Sale, maintenance and repair of motorcycles and related parts and accessories	
505	การขายปลีกน้ำมันเชื้อเพลิงรถยนต์	1,499	868	401	197	33	<i>Retail sale of automotive fuel</i>	
5050	การขายปลีกน้ำมันเชื้อเพลิงรถยนต์	1,499	868	401	197	33	Retail sale of automotive fuel	
51	การขายส่งและการค้าปลีกจำหน่ายยานพาหนะยานยนต์และรถจักรยานยนต์	4,154	3,322	283	538	11	<i>Wholesale trade and commission trade except of motor vehicles and motorcycles</i>	
511	การขายส่ง โดยได้รับค่าธรรมเนียมตอบแทนหรือโดยการทำสัญญาจ้าง	36	14	8	14	-	<i>Wholesale on a fee or contract basis</i>	
5110	การขายส่ง โดยได้รับค่าธรรมเนียมตอบแทน หรือโดยการทำสัญญาจ้าง	36	14	8	14	-	Wholesale on a fee or contract basis	
512	การขายส่ง วัสดุอุปกรณ์ทางการเกษตร สัตว์ที่มีชีวิต อาหาร เครื่องดื่ม และยาสูบ	2,174	1,813	133	220	8	<i>Wholesale of agricultural raw materials, live animals, food, beverages and tobacco</i>	

ตาราง 20 จำนวนสถานประกอบการ จำนวนตามรูปแบบการจัดตั้งตามกฎหมาย และประเภทอุตสาหกรรม (ต่อ)

TABLE 20 NUMBER OF ESTABLISHMENTS BY FORM OF LEGAL ORGANIZATION AND CATEGORY OF INDUSTRY (Cont'd)

รหัส Code	ประเภทอุตสาหกรรม	รูปแบบการจัดตั้งตามกฎหมาย Form of legal organization							Category of industry
		จำนวน สถานประกอบการ Number of establishments	ส่วนบุคคล Individual proprietor	หุ้นส่วนจำกัด		บริษัทจำกัด		ส่วนราชการ รัฐวิสาหกิจ สหกรณ์ และอื่น ๆ Government, State-enterprises, Cooperatives and Others	
				นิติบุคคล Juristic partnership	นิติบุคคล (มหาชน) Company limited, Public company limited				
5121	การขายส่งวัตถุดิบทางการเกษตร และสัตว์มีชีวิต	303	262	9	29	3	3	Wholesale of agricultural raw materials and live animals	
5122	การขายส่งอาหาร เครื่องดื่ม และยาสูบ	1,871	1,551	124	191	5	5	Wholesale of food, beverages and tobacco	
513	การขายส่งของใช้ในครัวเรือน	239	195	8	35	1	1	Wholesale of household goods	
5131	การขายส่งสิ่งทอ เสื้อผ้า และรองเท้า	59	53	2	3	1	1	Wholesale of textiles, clothing and footwear	
5139	การขายส่งของใช้อื่นๆ ในครัวเรือน	180	142	6	32	-	-	Wholesale of other household goods	
514	การขายส่งสินค้าเกษตรที่มีใช้ทางการเกษตร และของที่ใช้ไม่ได้	1,213	1,023	77	111	2	2	Wholesale of non-agricultural intermediate products, waste and scrap	
5141	การขายส่งสิ่งพลัดที่เป็นของแข็ง ของเหลว ก๊าซ และผลิตภัณฑ์ที่เกี่ยวข้อง	63	41	12	10	-	-	Wholesale of solid, liquid and gaseous fuels and related products	
5142	การขายส่ง โลหะและแร่โลหะ	53	32	5	16	-	-	Wholesale of metals and metal ores	
5143	การขายส่งวัสดุก่อสร้าง เครื่องโลหะ อุปกรณ์ที่ใช้สำหรับกรวางท่อ และการทำควมร้อน และเครื่องมือเครื่องใช้	197	116	36	45	-	-	Wholesale of construction materials, hardware, plumbing and heating equipment and supplies	
5149	การขายส่งสินค้าชิ้นกลางอื่นๆ เศษและของที่ใช้ไม่ได้	900	834	24	40	2	2	Wholesale of other intermediate products, waste and scrap	
515	การขายส่งเครื่องจักร เครื่องอุปโภค และเครื่องมือเครื่องใช้	405	205	50	150	-	-	Wholesale of machinery, equipment and supplies	
5150	การขายส่งเครื่องจักร เครื่องอุปโภค และเครื่องมือเครื่องใช้	405	205	50	150	-	-	Wholesale of machinery, equipment and supplies	
519	การขายส่งสินค้าประเภทอื่น ๆ	87	72	7	8	-	-	Other wholesale	
5190	การขายส่งสินค้าประเภทอื่น ๆ	87	72	7	8	-	-	Other wholesale	
52	การขายปลีก ยกเว้นยานยนต์และรถจักรยานยนต์ รวมทั้งการซ่อมแซม	64,994	61,411	1,001	2,429	153	153	Retail trade, except of motor vehicles and motorcycles; repair of personal and household goods	
521	การขายปลีกในร้านค้าทั่วไป	28,505	27,498	130	786	91	91	Non-specialized retail trade	
5211	การขายปลีกอาหาร เครื่องดื่ม หรือยาสูบ เป็นสินค้าปลีก	18,879	18,110	80	656	33	33	Retail sale in non-specialized stores with food, beverages or tobacco predominating	
5219	การขายปลีกสินค้าทั่วไปอื่นๆ	9,626	9,388	50	130	58	58	Other retail sale in non-specialized stores	
522	การขายปลีกอาหาร เครื่องดื่มและยาสูบ ในร้านเฉพาะของสินค้าอื่นๆ	3,333	3,261	29	39	4	4	Retail sale of food, beverages and tobacco in specialized stores	
5220	การขายปลีกอาหาร เครื่องดื่มหรือยาสูบในร้านเฉพาะของสินค้าอื่นๆ	3,333	3,261	29	39	4	4	Retail sale of food, beverages and tobacco in specialized stores	
523	การขายปลีกสินค้าหมวดอื่น ๆ ในร้านเฉพาะของสินค้าอื่นๆ	29,043	26,629	814	1,554	46	46	Other retail trade of new goods in specialized stores	
5231	การขายปลีกสินค้าทางเภสัชกรรมและเวชภัณฑ์ เครื่องสำอาง และเครื่องประติณร่างกายหรือเครื่องสำอาง	2,746	2,590	16	140	-	-	Retail sale of pharmaceutical and medical goods, cosmetic and toilet articles	

ตาราง 20 จำนวนสถานประกอบการ จำนวนตามรูปแบบการจัดตั้งตามกฎหมาย และประเภทอุตสาหกรรม (ต่อ)

TABLE 20 NUMBER OF ESTABLISHMENTS BY FORM OF LEGAL ORGANIZATION AND CATEGORY OF INDUSTRY (Cont'd)

รหัส Code	ประเภทอุตสาหกรรม	จำนวน สถานประกอบการ Number of establishments	รูปแบบการจัดตั้งตามกฎหมาย Form of legal organization					Category of industry
			ส่วนบุคคล Individual proprietor	หุ้นส่วนจำกัด		บริษัทจำกัด		
				นิติบุคคล Juristic partnership	นิติบุคคล (มหาชน) Company limited, Public company limited	ส่วนราชการ รัฐวิสาหกิจ สหกรณ์ และอื่น ๆ Government, State-enterprises, Cooperatives and Others		
5232	การขายปลีกสินค้าสิ่งทอ เสื้อผ้า รองเท้า และเครื่องหนัง	5,225	5,040	20	160	5	Retail sale of textiles, clothing, footwear and leather goods	
5233	การขายปลีกเครื่องใช้ สิ่งของและอุปกรณ์ที่ใช้ในครัวเรือน	3,585	3,148	148	287	2	Retail sale of household appliances, articles and equipment	
5234	การขายปลีกเครื่องโลหะ สีทาและกระจก	3,192	2,604	345	243	-	Retail sale of hardware, paints and glass	
5239	การขายปลีกสินค้าอื่น ๆ ในร้านค้าเฉพาะอย่างของสินค้าอื่นๆ	14,295	13,247	285	724	39	Other retail sale in specialized stores	
524	การขายปลีกของที่ใช้ในตัวบ้าน	703	682	3	9	9	Retail sale of second-hand goods in stores	
5240	การขายปลีกของที่ใช้ในตัวบ้าน	703	682	3	9	9	Retail sale of second-hand goods in stores	
525	การขายปลีกสินค้าโดยไม่มีร้าน	66	44	6	16	-	Retail trade not in stores	
5251	การขายปลีกโดยสถานประกอบการที่รับสั่งสินค้าทางไปรษณีย์	5	4	-	1	-	Retail sale via mail order houses	
5259	การขายปลีกสินค้าอื่นๆ โดยไม่มีร้าน	61	40	6	15	-	Other non-store retail sale	
526	การซ่อมแซมของใช้ส่วนบุคคลและของใช้ในครัวเรือน	3,344	3,297	19	25	3	Repair of personal and household goods	
5260	การซ่อมแซมของใช้ส่วนบุคคล และของใช้ในครัวเรือน	3,344	3,297	19	25	3	Repair of personal and household goods	
55	โรงแรมและภัตตาคาร	26,017	25,292	99	594	32	Hotels and restaurants	
551	โรงแรม ค่าที่พัก และที่พักชั่วคราว	1,756	1,414	70	267	5	Hotels, camping sites and other provision of short-stay accommodation	
5510	โรงแรม ค่าที่พัก และที่พักชั่วคราว	1,756	1,414	70	267	5	Hotels, camping sites and other provision of short-stay accommodation	
552	ภัตตาคาร บาร์ และโรงอาหาร	24,261	23,878	29	327	27	Restaurants, bars and canteens	
5520	ภัตตาคาร บาร์ และโรงอาหาร	24,261	23,878	29	327	27	Restaurants, bars and canteens	
60	การขนส่งทางบก	2,034	1,652	116	259	7	Other land transport	
602	การขนส่งทางบกอื่น ๆ	2,034	1,652	116	259	7	Other land transport	
6021	การขนส่งผู้โดยสารทางบกอื่น ๆ ที่มีตารางเวลา	619	513	17	84	5	Other scheduled passenger land transport	
6022	การขนส่งผู้โดยสารทางบกอื่น ๆ ที่ไม่มีตารางเวลา	908	874	15	19	-	Other non-scheduled passenger land transport	
6023	การขนส่งสินค้าทางถนน	507	265	84	156	2	Freight transport by road	
63	ตัวแทนธุรกิจการท่องเที่ยว	532	259	35	236	2	Activities of travel agencies	
630	กิจกรรมสนับสนุนและช่วยเหลือบริการขนส่ง กิจกรรมด้านตัวแทนธุรกิจการท่องเที่ยว	532	259	35	236	2	Supporting and auxiliary transport activities; activities of travel agencies;	
6302	การเดินสินค้าและสถานที่เดินสินค้า	85	42	8	33	2	Storage and warehousing	
6304	กิจกรรมขอตัวแทนธุรกิจการท่องเที่ยวและผู้นำเที่ยว รวมถึงกิจกรรมบริการนักท่องเที่ยว ซึ่งมีได้จัดประเภทไว้ในที่อื่น ๆ	447	217	27	203	-	Activities of travel agencies and tour operators tourist assistance activities n.e.c.	

TABLE 20 NUMBER OF ESTABLISHMENTS BY FORM OF LEGAL ORGANIZATION AND CATEGORY OF INDUSTRY (Cont'd)

รหัส Code	ประเภทอุตสาหกรรม	จำนวน สถานประกอบการ Number of establishments	รูปแบบการจัดตั้งตามกฎหมาย				Form of legal organization	ส่วนราชการ วิชาชีพ สหกรณ์ และอื่น ๆ Government, State-enterprises, Cooperatives and Others	Category of industry
			ส่วนบุคคล Individual proprietor	หุ้นส่วนจำกัด นิติบุคคล Juristic partnership	บริษัทจำกัด บริษัทจำกัด (มหาชน) Company limited, Public company limited	หุ้นส่วนจำกัด นิติบุคคล Juristic partnership			
64	การโทรคมนาคม	149	113	8	25	3	Telecommunication		
642	การโทรคมนาคม	149	113	8	25	3	Telecommunication		
6420	การโทรคมนาคม	149	113	8	25	3	Telecommunication		
70	กิจกรรมด้านอสังหาริมทรัพย์	5,624	5,217	54	306	47	Real estate activities		
701	กิจกรรมด้านอสังหาริมทรัพย์ ที่เป็นของตนเอง หรือเช่าจากผู้อื่น	5,470	5,151	52	251	16	Real estate activities with own or leased property		
7010	กิจกรรมด้านอสังหาริมทรัพย์ ที่เป็นของตนเองหรือเช่าจากผู้อื่น	5,470	5,151	52	251	16	Real estate activities with own or leased property		
702	กิจกรรมด้านอสังหาริมทรัพย์ โดยได้รับค่าธรรมเนียมคอมมิชชั่นหรือโดยการทำสัญญา	154	66	2	55	31	Real estate activities on a fee or contract basis		
7020	กิจกรรมด้านอสังหาริมทรัพย์ โดยได้รับค่าธรรมเนียมคอมมิชชั่นหรือโดยการทำสัญญา	154	66	2	55	31	Real estate activities on a fee or contract basis		
71	การให้เช่าเครื่องจักรและเครื่องอุปโภคบริโภคไม่มีผู้ควบคุมการให้เช่า						Renting of machinery and equipment without operator		
	ของใช้ส่วนบุคคลและของใช้ในชีวิตประจำวัน	1,731	1,628	20	83	-	and of personal and household goods		
711	การให้เช่าเครื่องอุปโภคบริโภคขนส่ง	111	69	5	37	-	Renting of transport equipment		
7111	การให้เช่าเครื่องอุปโภคบริโภคขนส่งทางบก	109	67	5	37	-	Renting of land transport equipment		
7112	การให้เช่าเครื่องอุปโภคบริโภคขนส่งทางน้ำ	2	2	-	-	-	Renting of water transport equipment		
712	การให้เช่าเครื่องจักรและเครื่องอุปโภคบริโภคอื่น ๆ	309	277	9	23	-	Renting of other machinery and equipment		
7121	การให้เช่าเครื่องจักรและเครื่องอุปโภคบริโภคทางการเกษตร	16	16	-	-	-	Renting of agricultural machinery and equipment		
7122	การให้เช่าเครื่องจักรและเครื่องอุปโภคบริโภคที่ใช้ในงานก่อสร้าง และงานวิศวกรรมโยธา	18	6	5	7	-	Renting of construction and civil engineering machinery and equipment		
7123	การให้เช่าเครื่องจักรและเครื่องอุปโภคบริโภคที่ใช้ในสำนักงาน (รวมทั้งเครื่องคอมพิวเตอร์)	12	10	-	2	-	Renting of office machinery and equipment (including computers)		
7129	การให้เช่าเครื่องจักรและเครื่องอุปโภคบริโภคอื่น ๆ ซึ่งมีได้จัดประเภทไว้ในที่อื่น	263	245	4	14	-	Renting of other machinery and equipment n.e.c.		
713	การให้เช่าของใช้ส่วนบุคคลและของใช้ในชีวิตประจำวัน ซึ่งมีได้จัดประเภทไว้ในที่อื่น	1,311	1,282	6	23	-	Renting of personal and household goods n.e.c.		
7130	การให้เช่าของใช้ส่วนบุคคลและของใช้ในชีวิตประจำวัน ซึ่งมีได้จัดประเภทไว้ในที่อื่น	1,311	1,282	6	23	-	Renting of personal and household goods n.e.c.		
72	กิจกรรมด้านคอมพิวเตอร์และกิจการที่เกี่ยวข้อง	535	468	14	53	-	Computer and related activities		
721	การให้คำปรึกษาด้านคอมพิวเตอร์	17	8	3	6	-	Hardware consultancy		
7210	การให้คำปรึกษาด้านคอมพิวเตอร์	17	8	3	6	-	Hardware consultancy		
722	การให้คำปรึกษาด้านซอฟต์แวร์และการจัดหา	11	7	-	4	-	Software consultancy and supply		
7220	การให้คำปรึกษาด้านซอฟต์แวร์และการจัดหา	11	7	-	4	-	Software consultancy and supply		

ตาราง 20 จำนวนสถานประกอบการ จำนวนคนรูปแบบการจัดตั้งตามกฎหมาย และประเภทอุตสาหกรรม (ต่อ)

TABLE 20 NUMBER OF ESTABLISHMENTS BY FORM OF LEGAL ORGANIZATION AND CATEGORY OF INDUSTRY (Cont'd)

รหัส Code	ประเภทอุตสาหกรรม	รูปแบบการจัดตั้งตามกฎหมาย Form of legal organization							Category of industry
		จำนวน สถานประกอบการ Number of establishments	ส่วนบุคคล Individual proprietor	หุ้นส่วนจำกัด		บริษัทจำกัด		ส่วนราชการ รัฐวิสาหกิจ สหกรณ์ และอื่น ๆ Government, State-enterprises, Cooperatives and Others	
				นิติบุคคล Juristic partnership	นิติบุคคล (มหาชน) Company limited, Public company limited				
723	การประมวลผลข้อมูล	112	109	-	3	-	-	Data processing	
7230	การประมวลผลข้อมูล	112	109	-	3	-	-	Data processing	
724	กิจกรรมด้านฐานข้อมูล	27	27	-	-	-	-	Data base activities	
7240	กิจกรรมด้านฐานข้อมูล	27	27	-	-	-	-	Data base activities	
725	การบำรุงรักษาและซ่อมแซมเครื่องจักรสำนักงาน เครื่องทำบัญชี และเครื่องคำนวณ	356	308	10	38	-	-	Maintenance and repair of office, accounting and computing machinery	
7250	การบำรุงรักษาและซ่อมแซมเครื่องจักรสำนักงาน เครื่องทำบัญชี และเครื่องคำนวณ	356	308	10	38	-	-	Maintenance and repair of office, accounting and computing machinery	
729	กิจกรรมอื่น ๆ ที่เกี่ยวข้องับคอมพิวเตอร์	12	9	1	2	-	-	Other computer related activities	
7290	กิจกรรมอื่น ๆ ที่เกี่ยวข้องับคอมพิวเตอร์	12	9	1	2	-	-	Other computer related activities	
73	การวิจัยและการพัฒนา	4	3	-	1	-	-	Research and development	
731	การวิจัยและการพัฒนาทางเทคโนโลยีธรรมชาติและวิศวกรรม	4	3	-	1	-	-	Research and development on natural sciences	
7310	การวิจัยและการพัฒนาทางเทคโนโลยีธรรมชาติและวิศวกรรม	4	3	-	1	-	-	Research and development on natural sciences	
74	กิจกรรมด้านธุรกิจอื่น ๆ	4,536	3,922	119	494	1	1	Other business activities	
741	กิจกรรมด้านกฎหมาย การบัญชี การทำบัญชีและการตรวจสอบบัญชี							Legal, accounting, book-keeping and auditing activities;	
	การให้คำปรึกษาด้านภาษี การวิจัยตลาด และการสำรวจความคิดเห็นของประชาชน							tax consultancy, market research and public opinion polling;	
	การให้คำปรึกษาทางธุรกิจและการจัดการ							business and management consultancy	
7411	กิจกรรมด้านกฎหมาย	731	623	28	80	-	-	Legal activities	
7412	กิจกรรมการบัญชี การทำบัญชี และการตรวจสอบบัญชี การให้คำปรึกษาด้านภาษี	555	517	4	34	-	-	Accounting, book-keeping and auditing activities; tax consultancy	
7413	การวิจัยตลาดและการสำรวจความคิดเห็นของประชาชน	160	105	24	31	-	-	Market research and public opinion polling	
7414	กิจกรรมการให้คำปรึกษาทางธุรกิจและการจัดการ	1	-	-	1	-	-	Business and management consultancy activities	
742	กิจกรรมด้านสถาปัตยกรรม วิศวกรรม และเทคนิคอื่น ๆ	15	1	-	14	-	-	Architectural, engineering and other technical activities	
7421	กิจกรรมด้านสถาปัตยกรรมและวิศวกรรม และการให้คำปรึกษาด้านเทคนิคที่เกี่ยวข้อง	78	27	10	41	-	-	Architectural and engineering activities and related technical consultancy	
7422	การทดสอบและการวิเคราะห์ทางเทคนิค	64	27	10	27	-	-	Technical testing and analysis	
743	การโฆษณา	14	-	-	14	-	-	Advertising	
7430	การโฆษณา	718	694	7	17	-	-	Advertising	
749	กิจกรรมด้านธุรกิจอื่น ๆ ที่มิได้จัดประเภทไว้ข้างต้น	718	694	7	17	-	-	Business activities n.e.c.	
		3,009	2,578	74	356	1	1		

ตาราง 20 จำนวนสถานประกอบการ จำนวนตามรูปแบบการจัดตั้งตามกฎหมาย และประเภทอุตสาหกรรม (ต่อ)  
TABLE 20 NUMBER OF ESTABLISHMENTS BY FORM OF LEGAL ORGANIZATION AND CATEGORY OF INDUSTRY (Cont'd)

รหัส Code	ประเภทอุตสาหกรรม	จำนวน สถานประกอบการ Number of establishments	รูปแบบการจัดตั้งตามกฎหมาย Form of legal organization						Category of industry
			ส่วนบุคคล Individual proprietor	หุ้นส่วนจำกัด		บริษัทจำกัด		ส่วนราชการ รัฐวิสาหกิจ สหกรณ์ และอื่น ๆ Government, State-enterprises, Cooperatives and Others	
				นิติบุคคล Juristic partnership	นิติบุคคล (มหาชน) Company limited, Public company limited	บริษัทจำกัด (มหาชน) Company limited, Public company limited	ส่วนราชการ รัฐวิสาหกิจ สหกรณ์ และอื่น ๆ Government, State-enterprises, Cooperatives and Others		
7491	การจัดหาร่างงานและการสรรหาบุคลากร	82	15	14	53	-	-	Labour recruitment and provision of personnel	
7492	กิจกรรมด้านบริการสืบสวนและการรักษาความปลอดภัย	97	8	11	78	-	-	Investigation and security activities	
7493	กิจกรรมการทำความสะอาดอาคาร	60	12	13	35	-	-	Building-cleaning activities	
7494	กิจกรรมการถ่ายภาพ	980	971	2	7	-	-	Photographic activities	
7495	กิจกรรมการบรรจุหีบห่อ	19	9	-	10	-	-	Packaging activities	
7499	กิจกรรมธุรกิจอื่นๆ ซึ่งมีได้จัดประเภทไว้ในที่อื่น	1,771	1,563	34	173	1	1	Other business activities n.e.c.	
85	<b>งานด้านสุขภาพและงานสังคมสงเคราะห์</b>	288	143	2	32	111	111	<b>Health and social work</b>	
851	กิจกรรมด้านสุขภาพ	288	143	2	32	111	111	Human health activities	
8511	กิจกรรมด้านโรงพยาบาล	288	143	2	32	111	111	Hospital activities	
92	<b>กิจกรรมนันทนาการ วัฒนธรรม และการกีฬา</b>	3,392	3,231	21	96	44	44	<b>Recreational, cultural and sporting activities</b>	
921	กิจกรรมด้านภาพยนตร์ วิทยุ โทรทัศน์ และการบันเทิงอื่น ๆ	615	547	14	51	3	3	Motion picture, radio and television and other entertainment activities	
9211	การผลิตและการจำหน่ายภาพยนตร์และวิดีโอ	14	13	-	1	-	-	Motion picture and video production and distribution	
9212	การฉายภาพยนตร์	95	80	-	15	-	-	Motion picture projection	
9213	กิจกรรมด้านวิทยุและโทรทัศน์	72	30	13	26	3	3	Radio and television activities	
9214	กิจกรรมด้านศิลปะการละคร ดนตรี และศิลปะอื่นๆ	407	405	1	1	-	-	Dramatic arts, music and other arts activities	
9219	กิจกรรมด้านความบันเทิงอื่นๆ ซึ่งมีได้จัดประเภทไว้ในที่อื่น	27	19	-	8	-	-	Other entertainment activities n.e.c.	
922	กิจกรรมของสำนักข่าว	18	14	1	3	-	-	News agency activities	
9220	กิจกรรมของสำนักข่าว	18	14	1	3	-	-	New agency activities	
923	กิจกรรมห้องสมุด หอจดหมายเหตุ พิพิธภัณฑ์สถาน และกิจกรรมทางวัฒนธรรมอื่นๆ	13	4	-	7	2	2	Libraries, archives, museums and other cultural activities	
9231	กิจกรรมห้องสมุดและหอจดหมายเหตุ	2	-	-	-	2	2	Libraries and archives activities	
9232	กิจกรรมพิพิธภัณฑ์สถาน และการอนุรักษ์สถานที่และอาคารทางประวัติศาสตร์	6	3	-	3	-	-	Museums activities and preservation of historical sites and buildings	
9233	กิจกรรมด้านสวนพฤกษชาติและสวนสัตว์ และการอนุรักษ์ธรรมชาติ	5	1	-	4	-	-	Botanical and zoological gardens and nature reserves activities	
924	กิจกรรมการกีฬาและนันทนาการอื่นๆ	2,746	2,666	6	35	39	39	Sporting and other recreational activities	

ตาราง 20 จำนวนสถานประกอบการ จำนวนคนรูปแบบการจัดตั้งตามกฎหมาย และประเภทอุตสาหกรรม (ต่อ)

TABLE 20 NUMBER OF ESTABLISHMENTS BY FORM OF LEGAL ORGANIZATION AND CATEGORY OF INDUSTRY (Cont'd)

รหัส Code	ประเภทอุตสาหกรรม	จำนวน สถานประกอบการ Number of establishments	รูปแบบการจัดตั้งตามกฎหมาย Form of legal organization						Category of industry
			ส่วนบุคคล Individual proprietor	หุ้นส่วนจำกัด		บริษัทจำกัด		ส่วนราชการ รัฐวิสาหกิจ สหกรณ์ และอื่น ๆ Government, State-enterprises, Cooperatives and Others	
				นิติบุคคล Juristic partnership	นิติบุคคล (มหาชน) Company limited, Public company limited	บริษัทจำกัด (มหาชน) Company limited, Public company limited	บริษัทจำกัด State-enterprises, Cooperatives and Others		
9241	กิจกรรมกีฬา	448	400	1	25	22	22	Sporting activities	
9249	กิจกรรมนันทนาการอื่น ๆ	2,298	2,266	5	10	17	17	Other recreational activities	
<b>93</b>	<b>กิจกรรมด้านบริการอื่น ๆ</b>	<b>17,316</b>	<b>17,233</b>	<b>11</b>	<b>65</b>	<b>7</b>	<b>7</b>	<b>Other service activities</b>	
930	กิจกรรมด้านบริการอื่น ๆ	17,316	17,233	11	65	7	7	Other service activities	
9301	การบริการจัดเลี้ยง และการจัดแก๊งค์ผลิตภัณฑฺ์สิ่งของและขนสัตว์	3,612	3,596	4	12	-	-	Washing, cleaning and dyeing of textile and fur products	
9302	การแต่งผมและการเสริมสวยอื่น ๆ	12,772	12,724	4	40	4	4	Hairdressing and other beauty treatment	
9303	การทำศพและกิจกรรมที่เกี่ยวข้อง	13	13	-	-	-	-	Funeral and related activities	
9309	กิจกรรมการบริการอื่น ๆ ซึ่งมีได้จัดประเภทไว้ในที่อื่น	919	900	3	13	3	3	Other service activities n.e.c.	



ตาราง 21 จำนวนสถานประกอบการ จำนวนตามรูปแบบการจัดตั้งทางเศรษฐกิจ และประเภทอุตสาหกรรม

TABLE 21 NUMBER OF ESTABLISHMENTS BY FORM OF ECONOMIC ORGANIZATION AND CATEGORY OF INDUSTRY

รหัส Code	ประเภทอุตสาหกรรม	รูปแบบการจัดตั้งทางเศรษฐกิจ				Form of economic organization	Category of industry
		จำนวน สถานประกอบการ Number of establishments	สำนักงานเดี่ยว Single unit	สำนักงานใหญ่ Head office	สำนักงานสาขา Branch		
	<b>รวม</b>	<b>164,735</b>	<b>159,489</b>	<b>535</b>	<b>4,711</b>	<b>Total</b>	
15	<b>การผลิตผลิตภัณฑ์อาหารและเครื่องดื่ม</b>	<b>2,798</b>	<b>2,737</b>	<b>16</b>	<b>45</b>	<b>Manufacture of food products and beverages</b>	
151	การผลิต การแปรรูปและการเก็บถนอมเนื้อสัตว์ สัตว์น้ำ ผลไม้ ผัก น้ำมันและไขมัน	606	591	6	9	Production, processing and preservation of meat, fish, fruit, vegetables, oils and fats	
1511	การผลิตเนื้อสัตว์และผลิตภัณฑ์จากเนื้อสัตว์	189	187	-	2	Production processing and preserving of meat and meat products	
1512	การแปรรูปและการเก็บถนอมสัตว์น้ำและผลิตภัณฑ์จากสัตว์น้ำ	254	250	1	3	Processing and preserving of fish and fish products	
1513	การแปรรูปผลไม้และผัก	138	133	4	1	Processing and preserving of fruit and vegetables	
1514	การผลิตน้ำมันจากพืช น้ำมันจากสัตว์และไขมันจากสัตว์	25	21	1	3	Manufacture of vegetable and animal oils and fats	
152	การผลิตผลิตภัณฑ์ที่ได้จากนม	87	87	-	-	Manufacture of dairy products	
1520	การผลิตผลิตภัณฑ์ที่ได้จากนม	87	87	-	-	Manufacture of dairy products	
153	การผลิตผลิตภัณฑ์ที่ได้จากการไม่-สียูทึช สตาร์ชและผลิตภัณฑ์จากสตาร์ช และอาหารสัตว์สำเร็จรูป	290	275	3	12	Manufacture of grain mill products, starches and starch products, and prepared animal feeds	
1531	การผลิตผลิตภัณฑ์ที่ได้จากการไม่-สียูทึช	253	246	1	6	Manufacture of grain mill products	
1532	การผลิตสตาร์ชและผลิตภัณฑ์จากสตาร์ช	21	16	1	4	Manufacture of starches and starch products	
1533	การผลิตอาหารสัตว์สำเร็จรูป	16	13	1	2	Manufacture of prepared animal feeds	
154	การผลิตผลิตภัณฑ์อาหารอื่น ๆ	1,570	1,542	6	22	Manufacture of other food products	
1541	การผลิตผลิตภัณฑ์ประเภทอบ	614	600	4	10	Manufacture of bakery products	
1542	การผลิตน้ำตาล	19	16	-	3	Manufacture of sugar	
1543	การผลิตโกโก้ ช็อคโกแลต และขนมที่ทำจากน้ำตาล	65	64	-	1	Manufacture of cocoa, chocolate and sugar confectionery	
1544	การผลิตมะกะโรนี เส้นบะหมี่ เส้นก๋วยเตี๋ยว เส้นหมี่ วุ้นเส้น และผลิตภัณฑ์อาหารประเภทแป้งที่คล้ายกัน	161	158	-	3	Manufacture of macaroni, noodles, couscous and similar farinaceous products	
1549	การผลิตผลิตภัณฑ์อาหารอื่น ๆ ซึ่งมีได้จัดประเภทไว้ในที่อื่น	711	704	2	5	Manufacture of other food products n.e.c.	
155	การผลิตเครื่องดื่ม	245	242	1	2	Manufacture of beverages	
1551	การกลั่น การกลั่นลำดับส่วนและการผสมสุรา รวมทั้งการผลิตแอลกอฮอล์ที่ได้จากการหมัก	5	4	-	1	Distilling, rectifying and blending of spirits; ethyl alcohol production from fermented materials	
1552	การผลิตไวน์	1	1	-	-	Manufacture of wines	
1554	การผลิตเครื่องดื่มที่ไม่มีแอลกอฮอล์ รวมทั้งการผลิตน้ำเบรจขวด	239	237	1	1	Manufacture of soft drinks; production of mineral waters	

ตาราง 21 จำนวนสถานประกอบการ จำนวนตามรูปแบบการจัดตั้งทางเศรษฐกิจ และประเภทอุตสาหกรรม (ต่อ)

TABLE 21 NUMBER OF ESTABLISHMENTS BY FORM OF ECONOMIC ORGANIZATION AND CATEGORY OF INDUSTRY (Cont'd)

รหัส Code	ประเภทอุตสาหกรรม	รูปแบบการจัดตั้งทางเศรษฐกิจ				Form of economic organization	Category of industry
		จำนวน สถานประกอบการ Number of establishments	สำนักงานเดี่ยว Single unit	สำนักงานใหญ่ Head office	สำนักงานสาขา Branch		
16	การผลิตผลิตภัณฑ์ยาสูบ	34	34	-	-	Manufacture of tobacco products	
160	การผลิตผลิตภัณฑ์ยาสูบ	34	34	-	-	Manufacture of tobacco products	
1600	การผลิตผลิตภัณฑ์ยาสูบ	34	34	-	-	Manufacture of tobacco products	
17	การผลิตสิ่งทอ	458	458	2	18	Manufacture of textiles	
171	การปั่น การทอ และการแต่งสิ่งสิ่งทอ	177	165	1	11	Spinning, weaving and finishing of textiles	
1711	การจัดเตรียมและการปั่นเส้นใยสิ่งทอ รวมทั้งการทอสิ่งทอ	156	145	1	10	Preparation and spinning of textile fibres; weaving of textiles	
1712	การแต่งเส้นใยสิ่งทอ	21	20	-	1	Finishing of textiles	
172	การผลิตสิ่งทออื่น ๆ	270	265	1	4	Manufacture of other textiles	
1721	การผลิตสิ่งทอสำเร็จรูป ยกเว้นเครื่องแต่งกาย	235	233	1	1	Manufacture of made-up textile articles, except apparel	
1722	การผลิตพรมและเครื่องปูลาด	9	7	-	2	Manufacture of carpets and rugs	
1723	การผลิตเชือก สายระบึงระยาง เชือกเส้นใหญ่ และตาข่าย แห อวน	6	6	-	-	Manufacture of cordage, rope, twine and netting	
1729	การผลิตสิ่งทออื่น ๆ ซึ่งไม่ได้จัดประเภทไว้ในที่อื่น	20	19	-	1	Manufacture of other textiles n.e.c.	
173	การผลิตหัวและสิ่งของที่ได้จากการถักนิตติ้งและโครเชต์	11	8	-	3	Manufacture of knitted and crocheted fabrics and articles	
1730	การผลิตผ้า และสิ่งของที่ได้จากการถักนิตติ้ง และโครเชต์	11	8	-	3	Manufacture of knitted and crocheted fabrics and articles	
18	การผลิตเครื่องแต่งกาย รวมทั้งการตกแต่งและย้อมสีขนสัตว์	4,259	4,237	6	16	Manufacture of wearing apparel; dressing and dyeing of fur	
181	การผลิตเครื่องแต่งกาย ยกเว้นเครื่องแต่งกายที่ทำจากขนสัตว์	4,257	4,235	6	16	Manufacture of wearing apparel, except fur apparel	
1810	การผลิตเครื่องแต่งกาย ยกเว้น เครื่องแต่งกายที่ทำจากขนสัตว์	4,257	4,235	6	16	Manufacture of wearing apparel, except fur apparel	
182	การตกแต่งและย้อมสีขนสัตว์ รวมทั้งการผลิตสิ่งของที่ทำจากขนสัตว์	2	2	-	-	Dressing and dyeing of fur; manufacture of articles of fur	
1820	การตกแต่งและย้อมสีขนสัตว์ รวมทั้งการผลิตสิ่งของที่ทำจากขนสัตว์	2	2	-	-	Dressing and dyeing of fur; manufacture of articles of fur	
19	การฟอกและตกแต่งหนังฟอก รวมทั้งการผลิตกระเป๋าเดินทาง กระเป๋าถือ อานม้า เครื่องขี่เขมลา และรองเท้า	87	81	2	4	Tanning and dressing of leather; manufacture of luggage, handbags, saddlery and harness	
191	การฟอกและตกแต่งหนังฟอก รวมทั้งการผลิตกระเป๋าเดินทาง กระเป๋าถือ อานม้า และเครื่องขี่เขมลา	27	26	-	1	Tanning and dressing of leather; manufacture of luggage, handbags, saddlery and harness	
1911	การฟอกและตกแต่งหนังฟอก	1	1	-	-	Tanning and dressing of leather	
1912	การผลิตกระเป๋าเดินทาง กระเป๋าถือ และสิ่งของที่คล้ายกัน อานม้า และเครื่องขี่เขมลา	26	25	-	1	Manufacture of luggage, handbags and the like, saddlery and harness	
192	การผลิตรองเท้า	60	55	2	3	Manufacture of footwear	
1920	การผลิตรองเท้า	60	55	2	3	Manufacture of footwear	

ตาราง 21 จำนวนสถานประกอบการ จำนวนตามรูปแบบการจัดตั้งทางเศรษฐกิจ และประเภทอุตสาหกรรม (ต่อ)

TABLE 21 NUMBER OF ESTABLISHMENTS BY FORM OF ECONOMIC ORGANIZATION AND CATEGORY OF INDUSTRY (Cont'd)

รหัส Code	ประเภทอุตสาหกรรม Industry	จำนวน สถานประกอบการ Number of establishments	รูปแบบการจัดตั้งทางเศรษฐกิจ Form of economic organization			Category of industry
			สำนักงานเดี่ยว Single unit	สำนักงานใหญ่ Head office	สาขาส่งออก Branch	
20	การผลิตไม้และผลิตภัณฑ์จากไม้และไม้ก๊อก ยกเว้น ฟอรันิเจอร์ รวมทั้งการผลิตสิ่งของที่ทำจากฟางและวัสดุจากสัตว์อื่น ๆ	593	585	4	4	<i>Manufacture of wood and of products of wood and cork, except furniture; manufacture of articles of straw and plaiting materials</i>
201	การผลิตไม้และการไสไม้	48	46	1	1	<i>Sawmilling and planing of wood</i>
2010	การผลิตไม้และการไสไม้	48	46	1	1	<i>Sawmilling and planing of wood</i>
202	การผลิตผลิตภัณฑ์จากไม้ ไม้ก๊อก ฟาง และวัสดุจากสัตว์อื่น ๆ	545	539	3	3	<i>Manufacture of products of wood, cork, straw and plaiting materials</i>
2021	การผลิตแผ่นไม้วีเนียร์ รวมทั้งการผลิตไม้ก๊อก ลามิเนต แผ่นหินไม้อัด และแผ่นไม้ชนิดอื่น ๆ และแผ่นไม้ชนิดอื่น ๆ	14	13	1	-	<i>Manufacture of veneer sheets; manufacture of plywood, laminboard, particle board and other panels and boards</i>
2022	การผลิตเครื่องไม้ที่ใช้ในการก่อสร้าง และเครื่องประกอบอาคาร	69	67	2	-	<i>Manufacture of builders' carpentry and joinery</i>
2023	การผลิตภาชนะไม้	18	16	-	2	<i>Manufacture of wooden containers</i>
2029	การผลิตผลิตภัณฑ์อื่นที่ทำจากไม้ รวมทั้งการผลิตสิ่งของที่ทำจากไม้ก๊อก ฟาง และวัสดุจากสัตว์อื่น ๆ	444	443	-	1	<i>Manufacture of other products of wood; manufacture of articles of cork, straw and plaiting materials</i>
21	การผลิตกระดาษและผลิตภัณฑ์กระดาษ	52	45	-	7	<i>Manufacture of paper and paper products</i>
210	การผลิตกระดาษและผลิตภัณฑ์กระดาษ	52	45	-	7	<i>Manufacture of paper and paper products</i>
2101	การผลิตชื่อกระดาษ กระดาษ และกระดาษแข็ง	12	7	-	5	<i>Manufacture of pulp, paper and paperboard</i>
2102	การผลิตกระดาษลูกฟูก และกระดาษแข็งลูกฟูก และการผลิตภาชนะที่ทำจากกระดาษ และกระดาษแข็ง	21	20	-	1	<i>Manufacture of corrugated paper and paperboard and of containers of paper and paperboard</i>
2109	การผลิตสิ่งของอื่น ๆ ที่ทำจากกระดาษ และกระดาษแข็ง	19	18	-	1	<i>Manufacture of other articles of paper and paperboard</i>
22	การพิมพ์โฆษณา การพิมพ์ และการทำสำเนาอื่น ๆ	537	525	-	12	<i>Publishing, printing and reproduction of recorded media</i>
221	การพิมพ์โฆษณา	53	51	-	2	<i>Publishing</i>
2211	การพิมพ์โฆษณาหนังสือ โบรชัวร์ หนังสือเกี่ยวกับดนตรี และการพิมพ์โฆษณาอื่น ๆ	7	6	-	1	<i>Publishing of books, brochures, musical books and other publications</i>
2212	การพิมพ์โฆษณาหนังสือพิมพ์ วารสาร และนิตยสาร	17	16	-	1	<i>Publishing of newspapers, journals and periodicals</i>
2219	การพิมพ์โฆษณาอื่น ๆ	29	29	-	-	<i>Other publishing</i>
222	การพิมพ์และกิจกรรมด้านการบริการที่เกี่ยวข้องกับการพิมพ์	483	474	-	9	<i>Printing and service activities related to printing</i>

ตาราง 21 จำนวนสถานประกอบการ จำนวนตามรูปแบบการจัดตั้งทางเศรษฐกิจ และประเภทอุตสาหกรรม (ต่อ)

TABLE 21 NUMBER OF ESTABLISHMENTS BY FORM OF ECONOMIC ORGANIZATION AND CATEGORY OF INDUSTRY (Cont'd)

รหัส Code	ประเภทอุตสาหกรรม	จำนวน สถานประกอบการ Number of establishments	รูปแบบการจัดตั้งทางเศรษฐกิจ			Form of economic organization	Category of industry
			สำนักงานเดี่ยว Single unit	สำนักงานใหญ่ Head office	สำนักงานสาขา Branch		
2221	การพิมพ์	478	469	-	9	Printing	
2222	กิจกรรมด้านการบริการที่เกี่ยวข้องกับการพิมพ์	5	5	-	-	Service activities related to printing	
223	การทำสำเนาสื่อบันทึกข้อมูล	1	-	-	1	Reproduction of recorded media	
2230	การทำสำเนาสื่อบันทึกข้อมูล	1	-	-	1	Reproduction of recorded media	
23	การผลิตผลิตภัณฑ์จากถ่านโค้ก ผลิตภัณฑ์ที่ได้จากการถ่าน น้ำมันปิโตรเลียมและเชื้อเพลิงปรมาณู	12	9	2	1	Manufacture of coke, refined petroleum products and nuclear fuel	
231	การผลิตผลิตภัณฑ์จากถ่านโค้ก	1	1	-	-	Manufacture of coke oven products	
2310	การผลิตผลิตภัณฑ์จากถ่านโค้ก	1	1	-	-	Manufacture of coke oven products	
232	การผลิตผลิตภัณฑ์ที่ได้จากการถ่านน้ำมันปิโตรเลียม	11	8	2	1	Manufacture of refined petroleum products	
2320	การผลิตผลิตภัณฑ์ที่ได้จากการถ่านน้ำมันปิโตรเลียม	11	8	2	1	Manufacture of refined petroleum products	
24	การผลิตเคมีภัณฑ์และผลิตภัณฑ์เคมี	176	126	18	32	Manufacture of chemicals and chemical products	
241	การผลิตเคมีภัณฑ์พื้นฐาน	111	70	16	25	Manufacture of basic chemicals	
2411	การผลิตเคมีภัณฑ์ขั้นมูลฐาน ยกเว้นปุ๋ยและสารประกอบไนโตรเจน	49	26	9	14	Manufacture of basic chemicals, except fertilizers and nitrogen compounds	
2412	การผลิตปุ๋ยและสารประกอบไนโตรเจน	30	28	-	2	Manufacture of fertilizers and nitrogen compounds	
2413	การผลิตพลาสติกในขั้นต้น และยางสังเคราะห์	32	16	7	9	Manufacture of plastics in primary forms and of rubber	
242	การผลิตผลิตภัณฑ์เคมีอื่น ๆ	60	54	1	5	Manufacture of other chemical products	
2421	การผลิตสารฆ่าศัตรูพืชและผลิตภัณฑ์เคมีทางการเกษตรอื่น ๆ	5	5	-	-	Manufacture of pesticides and other agro-chemical products	
2422	การผลิตสีทา น้ำมันชักเงา และสิ่งที่ใช้ทาเคลือบ หมึกพิมพ์ และน้ำมันทาสี (mastics) ที่คล้ายกัน	10	7	1	2	Manufacture of paints, varnishes and similar coatings, printing ink and mastics	
2423	การผลิตผลิตภัณฑ์ทางเภสัชกรรม เคมีภัณฑ์ที่ใช้รักษาโรค และผลิตภัณฑ์ที่มาจากสมุนไพร	15	15	-	-	Manufacture of pharmaceuticals, medicinal chemicals and botanical products	
2424	การผลิตสบู่และผงซักฟอก เคมีภัณฑ์ที่ใช้ในการทำความสะอาด และขัดเงา เครื่องหอย และสิ่งปรุงแต่งสำหรับประทินร่างกาย หรือประโศก	16	15	-	1	Manufacture of soap and detergents, cleaning and polishing preparations, perfumes and toilet preparations	
2429	การผลิตผลิตภัณฑ์เคมีอื่น ๆ ซึ่งมีได้จัดประเภทไว้ในที่อื่น	14	12	-	2	Manufacture of other chemical products n.e.c.	
243	การผลิตเส้นใยประดิษฐ์	5	2	1	2	Manufacture of man-made fibres	
2430	การผลิตเส้นใยประดิษฐ์	5	2	1	2	Manufacture of man-made fibres	

ตาราง 21 จำนวนสถานประกอบการ จำนวนตามรูปแบบการจัดตั้งทางเศรษฐกิจ และประเภทอุตสาหกรรม (ต่อ)

TABLE 21 NUMBER OF ESTABLISHMENTS BY FORM OF ECONOMIC ORGANIZATION AND CATEGORY OF INDUSTRY (Cont'd)

รหัส Code	ประเภทอุตสาหกรรม Industry	จำนวน Number of establishments			รูปแบบการจัดตั้งทางเศรษฐกิจ Form of economic organization			Category of industry
		สถานประกอบการ Single unit	สำนักงานใหญ่ Head office	สำนักงานสาขา Branch	สำนักงานใหญ่ Head office	สำนักงานสาขา Branch		
25	<b>การผลิตผลิตภัณฑ์ยางและพลาสติก</b>	227	191	10	26	<b>Manufacture of rubber and plastics products</b>		
251	การผลิตผลิตภัณฑ์ยาง	42	35	2	5	<b>Manufacture of rubber products</b>		
2511	การผลิตยางนอกและยางใน การหล่อคอกยางและการซ่อมสร้างยาง	12	12	-	-	Manufacture of rubber tyres and tubes; retreading and rebuilding of rubber tyres		
2519	การผลิตผลิตภัณฑ์ยางอื่น ๆ	30	23	2	5	Manufacture of other rubber products		
252	การผลิตผลิตภัณฑ์พลาสติก	185	156	8	21	<b>Manufacture of plastic products</b>		
2520	การผลิตผลิตภัณฑ์พลาสติก	185	156	8	21	Manufacture of plastic products		
26	<b>การผลิตผลิตภัณฑ์จากแร่โลหะ</b>	742	694	5	43	<b>Manufacture of other non-metallic mineral products</b>		
261	การผลิตแก้วและผลิตภัณฑ์แก้ว	48	44	-	4	<b>Manufacture of glass and glass products</b>		
2610	การผลิตแก้วและผลิตภัณฑ์แก้ว	48	44	-	4	Manufacture of glass and glass products		
269	การผลิตผลิตภัณฑ์แร่โลหะ ซึ่งมิได้จัดประเภทไว้ในที่อื่น	694	650	5	39	<b>Manufacture of non-metallic mineral products n.e.c.</b>		
2691	การผลิตเซรามิกชนิดไม่ทนไฟ ซึ่งมิได้ใช้ในงานก่อสร้าง	62	60	-	2	Manufacture of non-structural non-refractory ceramic ware		
2692	การผลิตผลิตภัณฑ์เซรามิกชนิดทนไฟ	14	13	-	1	Manufacture of refractory ceramic products		
2693	การผลิตผลิตภัณฑ์เซรามิกชนิดไม่ทนไฟ ซึ่งใช้กับงานก่อสร้าง	191	190	1	-	Manufacture of structural non-refractory clay ceramic products		
2694	การผลิตซีเมนต์ ปูนขาว และปูนปลาสเตอร์	40	33	-	7	Manufacture of cement, lime and plaster		
2695	การผลิตผลิตภัณฑ์จากคอนกรีต ซีเมนต์ และปูนปลาสเตอร์	291	262	4	25	Manufacture of articles of concrete, cement and plaster		
2696	การตัด การขึ้นรูป และการแต่งสีหิน	76	73	-	3	Cutting, shaping and finishing of stone		
2699	การผลิตผลิตภัณฑ์แร่โลหะอื่น ๆ ซึ่งมีได้จัดประเภทไว้ในที่อื่น	20	19	-	1	Manufacture of other non-metallic mineral products n.e.c.		
27	<b>การผลิตโลหะขั้นมูลฐาน</b>	91	74	3	14	<b>Manufacture of basic metals</b>		
271	การผลิตเหล็กและเหล็กกล้าขั้นมูลฐาน	34	26	2	6	<b>Manufacture of basic iron and steel</b>		
2710	การผลิตเหล็กและเหล็กกล้าขั้นมูลฐาน	34	26	2	6	Manufacture of basic iron and steel		
272	การผลิตโลหะมีค่าและโลหะอื่นที่มีค่าเหล็กขั้นมูลฐาน	23	18	1	4	<b>Manufacture of basic precious and non-ferrous metals</b>		
2720	การผลิตโลหะมีค่า และโลหะอื่นที่มีค่าเหล็กขั้นมูลฐาน	23	18	1	4	Manufacture of basic precious and non-ferrous metals		
273	การหล่อโลหะ	34	30	-	4	<b>Casting of metals</b>		
2731	การหล่อเหล็กและเหล็กกล้า	13	11	-	2	Casting of iron and steel		
2732	การหล่อโลหะที่มีค่าเหล็ก	21	19	-	2	Casting of non-ferrous metals		

ตาราง 21 จำนวนสถานประกอบการ จำนวนตามรูปแบบการจัดตั้งทางเศรษฐกิจ และประเภทอุตสาหกรรม (ต่อ)

TABLE 21 NUMBER OF ESTABLISHMENTS BY FORM OF ECONOMIC ORGANIZATION AND CATEGORY OF INDUSTRY (Cont'd)

รหัส Code	ประเภทอุตสาหกรรม	จำนวน		รูปแบบการจัดตั้งทางเศรษฐกิจ		Form of economic organization		Category of industry
		สถานประกอบการ Number of establishments	จำนวน Number	สำนักงานเดี่ยว Single unit	สำนักงานใหญ่ Head office	สำนักงานสาขา Branch	Category of industry	
28	การผลิตผลิตภัณฑ์ที่ทำจากโลหะประเภทเครื่องจักรและอุปกรณ์	2,847	2,795	10	42	Manufacture of fabricated metal products, except machinery and equipment		
281	การผลิตผลิตภัณฑ์ที่มีโครงสร้างเป็นโลหะ ถังน้ำ ที่เก็บน้ำ และเครื่องกำเนิดไอน้ำ	1,504	1,473	6	25	Manufacture of structural metal products, tanks, reservoirs and steam generators		
2811	การผลิตผลิตภัณฑ์ที่มีโครงสร้างเป็นโลหะ	1,479	1,450	6	23	Manufacture of structural metal products		
2812	การผลิตถังน้ำ ที่เก็บน้ำ และภาชนะบรรจุที่ทำจากโลหะ	24	22	-	2	Manufacture of tanks, reservoirs and containers of metal		
2813	การผลิตเครื่องกำเนิดไอน้ำ ยกเว้นหม้อน้ำร้อน (boiler)	1	1	-	-	Manufacture of steam generators, except central heating hot water boilers		
289	การผลิตผลิตภัณฑ์โลหะประดิษฐ์อื่น ๆ รวมทั้งกิจกรรม	1,343	1,322	4	17	Manufacture of other fabricated metal products; service activities to producers of fabricated metal products		
2891	การผลิตผลิตภัณฑ์โลหะที่ทำขึ้นโดยวิธีการ การกด การดัด การตี และวิธีการในรูปแบบต่าง ๆ รวมทั้งการผลิตโลหะผสมโลหะผง	819	805	3	11	Forging, pressing, stamping and roll-forming of metal; powder metallurgy		
2892	การดัดและเคลือบโลหะ รวมทั้งการดำเนินการเกี่ยวกับวิศวกรรมเครื่องกล โดยได้รับค่าธรรมเนียมนอกเหนือจากการทำสัญญาจ้าง	300	297	-	3	Treatment and coating of metals; general mechanical engineering on a fee or contract basis		
2893	การผลิตเครื่องมือ เครื่องมือที่ใช้งานด้วยมือและเครื่องมือโลหะทั่วไป	162	160	1	1	Manufacture of cutlery, hand tools and general hardware		
2899	การผลิตผลิตภัณฑ์โลหะประดิษฐ์อื่น ๆ ซึ่งมีได้จัดประเภทไว้ในที่อื่น	62	60	-	2	Manufacture of other fabricated metal products n.e.c.		
29	การผลิตเครื่องจักรและอุปกรณ์ ซึ่งมีได้จัดประเภทไว้ในที่อื่น	351	308	9	34	Manufacture of machinery and equipment n.e.c.		
291	การผลิตเครื่องจักรที่ใช้กันทั่วไป	85	62	6	17	Manufacture of general purpose machinery		
2911	การผลิตเครื่องยนต์และเครื่องจักรกล ยกเว้นเครื่องยนต์ที่ใช้กับอากาศยาน ยานยนต์และรถจักรยาน/รถจักรยานยนต์	6	3	2	1	Manufacture of engines and turbines, except aircraft, vehicle and cycle engines		
2912	การผลิตเครื่องสูบลม เครื่องอัด แก๊ส และวาล์ว	28	25	1	2	Manufacture of pumps, compressors, taps and valves		
2913	การผลิตเบรค (ดรัมลูกปืน) เกียร์และเครื่องเกียร์ และอุปกรณ์ที่ใช้ขับเคลื่อน	8	1	-	7	Manufacture of bearings, gears, gearing and driving elements		
2914	การผลิตเตาอบ เตาเผา และเครื่องพ่นหรือเครื่องฉีดเชื้อเพลิงของเตาเผา	1	1	-	-	Manufacture of ovens, furnaces and furnace burners		
2915	การผลิตอุปกรณ์ที่ใช้ในการยกและการขนถ่าย	13	11	-	2	Manufacture of lifting and handling equipment		
2919	การผลิตเครื่องจักรที่ใช้กันทั่วไปอื่น ๆ	29	21	3	5	Manufacture of other general purpose machinery		
292	การผลิตเครื่องจักรที่ใช้ในเหมือง	255	236	3	16	Manufacture of special purpose machinery		
2921	การผลิตเครื่องจักรที่ใช้ในการเกษตรและการป่าไม้	163	160	1	2	Manufacture of agricultural and forestry machinery		

ตาราง 21 จำนวนสถานประกอบการ จำนวนตามรูปแบบการจัดตั้งทางเศรษฐกิจ และประเภทอุตสาหกรรม (ต่อ)

TABLE 21 NUMBER OF ESTABLISHMENTS BY FORM OF ECONOMIC ORGANIZATION AND CATEGORY OF INDUSTRY (Cont'd)

รหัส Code	ประเภทอุตสาหกรรม	จำนวน		รูปแบบการจัดตั้งทางเศรษฐกิจ		Form of economic organization		Category of industry
		สถานประกอบการ Number of establishments	สำนักงานเดี่ยว Single unit	สำนักงานใหญ่ Head office	สำนักงานสาขา Branch			
2922	การผลิตเครื่องมือกล	27	23	1	3	Manufacture of machine-tools		
2923	การผลิตเครื่องจักรสำหรับโลหกรรม	2	2	-	-	Manufacture of machinery for metallurgy		
2924	การผลิตเครื่องจักรที่ใช้ในการทำเหมืองแร่เหมืองหิน และการก่อสร้าง	29	24	1	4	Manufacture of machinery for mining, quarrying and construction		
2925	การผลิตเครื่องจักรที่ใช้ในกระบวนการผลิตอาหาร เครื่องดื่ม และยาสูบ	3	2	-	1	Manufacture of machinery for food, beverage and tobacco processing		
2926	การผลิตเครื่องจักรที่ใช้ในการผลิตสิ่งทอ เครื่องแต่งกาย และเครื่องหนัง	4	4	-	-	Manufacture of machinery for textile, apparel and leather production		
2927	การผลิตอาวุธและกระสุน	1	1	-	-	Manufacture of weapons and ammunition		
2929	การผลิตเครื่องจักรที่ใช้ในงานเฉพาะอย่างอื่น ๆ	26	20	-	6	Manufacture of other special purpose machinery		
293	การผลิตเครื่องใช้ในบ้านเรือน ซึ่งมีได้จัดประเภทไว้ในที่อื่น	11	10	-	1	Manufacture of domestic appliances n.e.c.		
2930	การผลิตเครื่องใช้ในบ้านเรือน ซึ่งมีได้จัดประเภทไว้ในที่อื่น	11	10	-	1	Manufacture of domestic appliances n.e.c.		
30	การผลิตเครื่องจักรสำนักงาน เครื่องทำบัญชี และเครื่องคำนวณ	4	3	-	1	Manufacture of office, accounting and computing machinery		
300	การผลิตเครื่องจักรสำนักงาน เครื่องทำบัญชีและเครื่องคำนวณ	4	3	-	1	Manufacture of office, accounting and computing machinery		
3000	การผลิตเครื่องจักรสำนักงาน เครื่องทำบัญชี และเครื่องคำนวณ	4	3	-	1	Manufacture of office, accounting and computing machinery		
31	การผลิตเครื่องจักรและเครื่องอุปโภคไฟฟ้า ซึ่งมีได้จัดประเภทไว้ในที่อื่น	74	57	2	15	Manufacture of electrical machinery and apparatus n.e.c.		
311	การผลิตมอเตอร์ไฟฟ้า เครื่องกำเนิดไฟฟ้า และหม้อแปลงไฟฟ้า	43	36	1	6	Manufacture of electric motors, generators and transformers		
3110	การผลิตมอเตอร์ไฟฟ้า เครื่องกำเนิดไฟฟ้า และหม้อแปลงไฟฟ้า	43	36	1	6	Manufacture of electric motors, generators and transformers		
312	การผลิตอุปกรณ์เพื่อการจ่ายและควบคุมกระแสไฟฟ้า	14	9	1	4	Manufacture of electricity distribution and control apparatus		
3120	การผลิตอุปกรณ์เพื่อการจ่ายและควบคุมกระแสไฟฟ้า	14	9	1	4	Manufacture of electricity distribution and control apparatus		
313	การผลิตหลอดและตะกั่วที่หุ้มฉนวน	6	4	-	2	Manufacture of insulated wire and cable		
3130	การผลิตหลอดและตะกั่วที่หุ้มฉนวน	6	4	-	2	Manufacture of insulated wire and cable		
314	การผลิตหม้อสะสมไฟฟ้า เซลล์ปฐมภูมิและแบตเตอรี่ปฐมภูมิ	1	1	-	-	Manufacture of accumulators, primary cells and primary batteries		
3140	การผลิตหม้อสะสมไฟฟ้า เซลล์ปฐมภูมิ และแบตเตอรี่ปฐมภูมิ	1	1	-	-	Manufacture of accumulators, primary cells and primary batteries		
315	การผลิตหลอดไฟฟ้าและเครื่องอุปโภคสำหรับให้แสงสว่าง	3	2	-	1	Manufacture of electric lamp		
3150	การผลิตหลอดไฟฟ้าและเครื่องอุปโภคสำหรับให้แสงสว่าง	3	2	-	1	Manufacture of electric lamps and lighting equipment		
319	การผลิตเครื่องอุปโภคไฟฟ้าที่อื่น ๆ ซึ่งมีได้จัดประเภทไว้ในที่อื่น	7	5	-	2	Manufacture of other electrical equipment n.e.c.		
3190	การผลิตเครื่องอุปโภคไฟฟ้าที่อื่น ๆ ซึ่งมีได้จัดประเภทไว้ในที่อื่น	7	5	-	2	Manufacture of other electrical equipment n.e.c.		

ตาราง 21 จำนวนสถานประกอบการ จำนวนตามรูปแบบการจัดตั้งทางเศรษฐกิจ และประเภทอุตสาหกรรม (ต่อ)

TABLE 21 NUMBER OF ESTABLISHMENTS BY FORM OF ECONOMIC ORGANIZATION AND CATEGORY OF INDUSTRY (Cont'd)

รหัส Code	ประเภทอุตสาหกรรม	จำนวน		รูปแบบการจัดตั้งทางเศรษฐกิจ		Form of economic organization	Category of industry
		สถานประกอบการ Number of establishments	จำนวน Number of establishments	สำนักงานเดี่ยว Single unit	สำนักงานใหญ่ Head office		
32	การผลิตอุปกรณ์และเครื่องอุปกรวิทยุ โทรทัศน์ และการสื่อสาร	72	48	4	20	Manufacture of radio, television and communication equipment and apparatus	
321	การผลิตหลอดอิเล็กทรอนิกส์และส่วนประกอบอิเล็กทรอนิกส์อื่น ๆ	55	37	4	14	Manufacture of electronic valves and tubes and other electronic components	
3210	การผลิตหลอดอิเล็กทรอนิกส์และส่วนประกอบอิเล็กทรอนิกส์อื่น ๆ	55	37	4	14	Manufacture of electronic valves and tubes and other electronic components	
322	การผลิตเครื่องส่งสัญญาณ โทรทัศน์และวิทยุ และเครื่องอุปกรณ์สำหรับโทรศัพท์ และโทรเลขแบบใช้สาย	3	-	-	3	Manufacture of television and radio transmitters and apparatus for line telephony and line telegraphy	
3220	การผลิตเครื่องส่งสัญญาณ โทรทัศน์และวิทยุ และเครื่องอุปกรณ์สำหรับโทรศัพท์ และโทรเลขแบบใช้สาย	3	-	-	3	Manufacture of television and radio transmitters and apparatus for line telephony and line telegraphy	
323	การผลิตเครื่องรับโทรทัศน์และวิทยุ เครื่องบันทึกเสียงหรือภาพ หรือเครื่องขยายเสียง โทรทัศน์หรือวิดีโอ โทรดิซิ่ง และสินค้าที่เกี่ยวข้อง	14	11	-	3	Manufacture of television and radio receivers, sound or video recording or reproducing apparatus, and associated goods	
3230	การผลิตเครื่องรับโทรทัศน์และวิทยุ เครื่องบันทึกเสียงหรือภาพ หรือเครื่องขยายเสียง โทรดิซิ่ง หรือวิดีโอ โทรดิซิ่ง และสินค้าที่เกี่ยวข้อง	14	11	-	3	Manufacture of television and radio receivers, sound or video recording or reproducing apparatus, and associated goods	
33	การผลิตอุปกรณ์ที่ใช้ทางการแพทย์ การวัดความถี่ และอุปกรณ์ที่ใช้ในทางทัศนศาสตร์ นาฬิกา	49	48	1	-	Manufacture of medical, precision and optical instruments, watches and clocks	
331	การผลิตอุปกรณ์และเครื่องใช้ในทางการแพทย์ และเครื่องใช้ที่ใช้ในการวัด การตรวจสอบ การทดสอบ การเดินเรือ การเดินอากาศและใช้ในวัตถุประสงค์อื่น ๆ	48	47	1	-	Manufacture of medical appliances and instruments and appliances for measuring, checking, testing, navigating and other purposes, except optical instruments	
3311	การผลิตอุปกรณ์ที่ใช้ในทางการแพทย์และเครื่องมือใช้ทางสัตวศาสตร์กระดูก	45	44	1	-	Manufacture of medical and surgical equipment and or orthopaedic appliances	
3312	การผลิตอุปกรณ์และเครื่องใช้เพื่อการวัด การตรวจสอบการทดลอง การเดินเรือ การเดินอากาศ และใช้ในวัตถุประสงค์อื่น ๆ	2	2	-	-	Manufacture of instruments and appliances for measuring, checking, testing, navigating and other purposes, except industrial process control equipment	
3313	การผลิตอุปกรณ์ควบคุมกระบวนการผลิตในทางอุตสาหกรรม	1	1	-	-	Manufacture of industrial process control equipment	
333	การผลิตนาฬิกา	1	1	-	-	Manufacture of watches and clocks	
3330	การผลิตนาฬิกา	1	1	-	-	Manufacture of watches and clocks	



ตาราง 21 จำนวนสถานประกอบการ จำนวนตามรูปแบบการจัดตั้งทางเศรษฐกิจ และประเภทอุตสาหกรรม (ต่อ)

TABLE 21 NUMBER OF ESTABLISHMENTS BY FORM OF ECONOMIC ORGANIZATION AND CATEGORY OF INDUSTRY (Cont'd)

รหัส Code	ประเภทอุตสาหกรรม	รูปแบบการจัดตั้งทางเศรษฐกิจ Form of economic organization				Category of industry
		จำนวน สถานประกอบการ Number of establishments	สำนักงานเดี่ยว Single unit	สำนักงานใหญ่ Head office	สำนักงานสาขา Branch	
34	<b>การผลิตยานยนต์ รถพ่วงและรถอึ่งรถพ่วง</b>	<b>141</b>	<b>117</b>	<b>4</b>	<b>20</b>	<b>Manufacture of motor vehicles, trailers and semi-trailers</b>
341	การผลิตยานยนต์	15	14	-	1	Manufacture of motor vehicles
3410	การผลิตยานยนต์	15	14	-	1	Manufacture of motor vehicles
342	การผลิตตัวถัง (coachwork) สำหรับยานยนต์	35	31	2	2	Manufacture of bodies (coachwork) for motor vehicles;
3420	รวมทั้งการผลิตรถพ่วงและรถอึ่งรถพ่วง	35	31	2	2	manufacture of trailers and semi-trailers
343	การผลิตส่วนประกอบและอุปกรณ์ประกอบ สำหรับยานยนต์และเครื่องยนต์	91	72	2	17	Manufacture of parts and accessories for motor vehicles and their engines
3430	การผลิตส่วนประกอบและอุปกรณ์ประกอบสำหรับยานยนต์ และเครื่องยนต์	91	72	2	17	Manufacture of parts and accessories for motor vehicles and their engines
35	<b>การผลิตเครื่องอุปโภคบริโภคอื่น ๆ</b>	<b>99</b>	<b>93</b>	<b>1</b>	<b>5</b>	<b>Manufacture of other transport equipment</b>
351	การต่อเรือและการซ่อมเรือ	67	63	1	3	Building and repairing of ships and boats
3511	การต่อเรือและการซ่อมเรือ	62	58	1	3	Building and repairing of ships
3512	การต่อเรือและการซ่อมเรือที่ใช้เพื่อความสำราญ และการกีฬา	5	5	-	-	Building and repairing of pleasure and sporting boats
353	การผลิตอากาศยานและยานอวกาศ	1	1	-	-	Manufacture of aircraft and spacecraft
3530	การผลิตอากาศยาน และยานอวกาศ	1	1	-	-	Manufacture of aircraft and spacecraft
359	การผลิตเครื่องอุปโภคบริโภคอื่น ๆ ซึ่งมีได้จัดประเภทไว้ในที่อื่น	31	29	-	2	Manufacture of transport equipment n.e.c.
3591	การผลิตรถจักรยานยนต์	25	24	-	1	Manufacture of motorcycles
3592	การผลิตจักรยานสองล้อ และรถลำหรับคนพิการ	6	5	-	1	Manufacture of bicycles and invalid carriages
36	<b>การผลิตเฟอร์นิเจอร์ รวมทั้งการผลิตซึ่งมีได้จัดประเภทไว้ในที่อื่น</b>	<b>2,852</b>	<b>2,819</b>	<b>7</b>	<b>26</b>	<b>Manufacture of furniture; manufacturing n.e.c.</b>
361	การผลิตเฟอร์นิเจอร์	588	570	3	15	Manufacture of furniture
3610	การผลิตเฟอร์นิเจอร์	588	570	3	15	Manufacture of furniture
369	การผลิตซึ่งมีได้จัดประเภทไว้ในที่อื่น	2,264	2,249	4	11	Manufacturing n.e.c.

ตาราง 21 จำนวนสถานประกอบการ จำนวนตามรูปแบบการจัดตั้งทางเศรษฐกิจ และประเภทอุตสาหกรรม (ต่อ)

TABLE 21 NUMBER OF ESTABLISHMENTS BY FORM OF ECONOMIC ORGANIZATION AND CATEGORY OF INDUSTRY (Cont'd)

รหัส Code	ประเภทอุตสาหกรรม	จำนวน		รูปแบบการจัดตั้งทางเศรษฐกิจ		Form of economic organization		Category of industry
		สถานประกอบการ Number of establishments	สำนักงานเดี่ยว Single unit	สำนักงานใหญ่ Head office	สำนักงานสาขา Branch			
3691	การผลิตเครื่องเพชรพลอยและรูปพรหม และของที่เกี่ยวข้อง	1,459	1,456	1	2	Manufacture of jewellery and related articles		
3692	การผลิตเครื่องดนตรี	13	12	1	-	Manufacture of musical instruments		
3693	การผลิตเครื่องกีฬา	12	10	1	1	Manufacture of sports goods		
3694	การผลิตของเล่นเกมและของเล่น	158	154	1	3	Manufacture of games and toys		
3699	การผลิตอื่น ๆ ซึ่งมีได้จัดประเภทไว้ในที่อื่น	622	617	-	5	Other manufacturing n.e.c.		
<b>37</b>	<b>การนำพลาสติกเก่ามาผลิตเป็นวัตถุดิบใหม่</b>	<b>12</b>	<b>12</b>	<b>-</b>	<b>-</b>	<b>Recycling</b>		
371	การนำเศษและของที่ใช้ไม่ได้จากโลหะมาผลิตเป็นวัตถุดิบใหม่	5	5	-	-	Recycling of metal waste and scrap		
3710	การนำเศษและของที่ใช้ไม่ได้จากโลหะมาผลิตเป็นวัตถุดิบใหม่	5	5	-	-	Recycling of metal waste and scrap		
372	การนำเศษและของที่ใช้ไม่ได้จากโลหะมาผลิตเป็นวัตถุดิบใหม่	7	7	-	-	Recycling of non-metal waste and scrap		
3720	การนำเศษและของที่ใช้ไม่ได้จากโลหะมาผลิตเป็นวัตถุดิบใหม่	7	7	-	-	Recycling of non-metal waste and scrap		
<b>45</b>	<b>การก่อสร้าง</b>	<b>991</b>	<b>931</b>	<b>17</b>	<b>43</b>	<b>Construction</b>		
451	การเตรียมสถานที่ก่อสร้าง	73	69	2	2	Site preparation		
4510	การเตรียมงานก่อสร้าง	73	69	2	2	Site preparation		
452	การก่อสร้างอาคาร รวมทั้งงานวิศวกรรมโยธา	605	570	14	21	Building of complete constructions or parts thereof; civil engineering		
4520	การก่อสร้างอาคาร รวมทั้งงานวิศวกรรมโยธา	605	570	14	21	Building of complete construction or parts thereof; civil engineering		
453	การติดตั้งภายในอาคาร	169	150	1	18	Building installation		
4530	การติดตั้งระบบภายในอาคาร	169	150	1	18	Building installation		
454	การสร้างอาคารให้สมบูรณ์	117	117	-	-	Building completion		
4540	การสร้างอาคารให้สมบูรณ์	117	117	-	-	Building completion		
455	การให้เช่าเครื่องอุปกรณ์ที่ใช้ในงานก่อสร้างหรือการรื้อถอน โดยมีผู้ควบคุม	27	25	-	2	Renting of construction or demolition equipment with operator		
4550	การให้เช่าเครื่องอุปกรณ์ที่ใช้ในงานก่อสร้าง หรือการรื้อถอน โดยมีผู้ควบคุม	27	25	-	2	Renting of construction or demolition equipment with operator		

ตาราง 21 จำนวนสถานประกอบการ จำนวนตามรูปแบบการจัดตั้งทางเศรษฐกิจ และประเภทอุตสาหกรรม (ต่อ)

TABLE 21 NUMBER OF ESTABLISHMENTS BY FORM OF ECONOMIC ORGANIZATION AND CATEGORY OF INDUSTRY (Cont'd)

รหัส Code	ประเภทอุตสาหกรรม	จำนวน		รูปแบบการจัดตั้งทางเศรษฐกิจ		Form of economic organization		Category of industry
		สถานประกอบการ Number of establishments	จำนวนแห่งเดียว Single unit	สำนักงานใหญ่ Head office	สำนักงานสาขา Branch			
50	การขาย การบำรุงรักษา และการซ่อมแซมยานยนต์และรถจักรยานยนต์	15,871	15,153	106	612	Sale, maintenance and repair of motor vehicles and motorcycles,		
	รวมทั้งการขายปลีกน้ำมันเชื้อเพลิงรถยนต์					retail sale of automotive fuel		
501	การขายยานยนต์	661	524	23	114	Sale of motor vehicles		
5010	การขายยานยนต์	661	524	23	114	Sale of motor vehicles		
502	การบำรุงรักษาและการซ่อมแซมยานยนต์	7,030	6,976	13	41	Maintenance and repair of motor vehicles		
5020	การบำรุงรักษาและการซ่อมแซมยานยนต์	7,030	6,976	13	41	Maintenance and repair of motor vehicles		
503	การขายอะไหล่ยานยนต์และชิ้นส่วนอุปกรณ์ที่เกี่ยวข้อง	1,680	1,642	12	26	Sale of motor vehicle parts and accessories		
5030	การขายอะไหล่ยานยนต์และชิ้นส่วนอุปกรณ์ที่เกี่ยวข้อง	1,680	1,642	12	26	Sale of motor vehicle parts and accessories		
504	การขาย การบำรุงรักษา และการซ่อมแซมรถจักรยานยนต์	5,001	4,672	53	276	Sale, maintenance and repair of motorcycles and related parts and accessories		
	อะไหล่และชิ้นส่วนอุปกรณ์ที่เกี่ยวข้อง					Sale, maintenance and repair of motorcycles and related parts and accessories		
5040	การขาย การบำรุงรักษา และการซ่อมแซมรถจักรยานยนต์	5,001	4,672	53	276	Sale, maintenance and repair of motorcycles and related parts and accessories		
	อะไหล่และชิ้นส่วนอุปกรณ์ที่เกี่ยวข้อง					Retail sale of automotive fuel		
505	การขายปลีกน้ำมันเชื้อเพลิงรถยนต์	1,499	1,339	5	155	Retail sale of automotive fuel		
5050	การขายปลีกน้ำมันเชื้อเพลิงรถยนต์	1,499	1,339	5	155	Retail sale of automotive fuel		
51	การขายส่งและการค้าปลีกค้าขายหน้ายกเว้นยานยนต์และรถจักรยานยนต์	4,154	3,879	30	245	Wholesale trade and commission trade except of motor vehicles and motorcycles		
511	การขายส่งโดยได้รับค่าธรรมเนียมคอมแทนหรือโดยการที่สัญญาข้าง	36	21	1	14	Wholesale on a fee or contract basis		
5110	การขายส่งโดยได้รับค่าธรรมเนียมคอมแทน หรือ โดยการที่สัญญาข้าง	36	21	1	14	Wholesale on a fee or contract basis		
512	การขายส่งวัตถุดิบทางการเกษตร สัตว์ที่มีชีวิต อาหาร เครื่องดื่ม และยาสูบ	2,174	2,029	11	134	Wholesale of agricultural raw materials, live animals, food, beverages and tobacco		
5121	การขายส่งวัตถุดิบทางการเกษตร และสัตว์ที่มีชีวิต	303	286	3	14	Wholesale of agricultural raw materials and live animals		
5122	การขายส่งอาหาร เครื่องดื่ม และยาสูบ	1,871	1,743	8	120	Wholesale of food, beverages and tobacco		
513	การขายส่งของที่ค้าปลีก	239	217	4	18	Wholesale of household goods		
5131	การขายส่งสินค้าสิ่งทอ เสื้อผ้า และรองเท้า	59	57	-	2	Wholesale of textiles, clothing and footwear		
5139	การขายส่งของใช้อื่นๆ ในครัวเรือน	180	160	4	16	Wholesale of other household goods		

ตาราง 21 จำนวนสถานประกอบการ จำนวนตามรูปแบบการจัดตั้งทางเศรษฐกิจ และประเภทอุตสาหกรรม (ต่อ)

TABLE 21 NUMBER OF ESTABLISHMENTS BY FORM OF ECONOMIC ORGANIZATION AND CATEGORY OF INDUSTRY (Cont'd)

รหัส Code	ประเภทอุตสาหกรรม	จำนวน สถานประกอบการ Number of establishments	รูปแบบการจัดตั้งทางเศรษฐกิจ		Form of economic organization	Category of industry
			สำนักงานเดี่ยว Single unit	สำนักงานใหญ่ Head office		
			สำนักงานสาขา Branch			
514	การขายส่งสินค้าขั้นกลางที่มีขีดทางการเกษตร เศษและของที่ใช้ไม่ได้	1,213	1,186	6	21	Wholesale of non-agricultural intermediate products, waste and scrap
5141	การขายส่งเชื้อเพลิงที่เป็นของแข็ง ของเหลว ก๊าซ และผลิตภัณฑ์ที่เกี่ยวข้อง	63	58	2	3	Wholesale of solid, liquid and gaseous fuels and related products
5142	การขายส่งโลหะและแร่โลหะ	53	51	1	1	Wholesale of metals and metal ores
5143	การขายส่งวัสดุก่อสร้าง เครื่องโลหะ อุปกรณ์ที่ใช้สำหรับบริการทางท่อ และการทำทวนร่อน และเครื่องมือเครื่องใช้	197	185	2	10	Wholesale of construction materials, hardware, plumbing and heating equipment and supplies
5149	การขายส่งสินค้าขั้นกลางต่างๆ เศษและของที่ใช้ไม่ได้	900	892	1	7	Wholesale of other intermediate products, waste and scrap
515	การขายส่งเครื่องจักร เครื่องอุปโภค และเครื่องมือเครื่องใช้	405	343	8	54	Wholesale of machinery, equipment and supplies
5150	การขายส่งเครื่องจักร เครื่องอุปโภค และเครื่องมือเครื่องใช้	405	343	8	54	Wholesale of machinery, equipment and supplies
519	การขายส่งสินค้าประเภทอื่น ๆ	87	83	-	4	Other wholesale
5190	การขายส่งสินค้าประเภทอื่น ๆ	87	83	-	4	Other wholesale
52	การขายปลีก ยกเว้นยานยนต์และรถจักรยานยนต์ รวมทั้งการซ่อมแซม	64,994	62,634	165	2,195	Retail trade, except of motor vehicles and motorcycles; repair of personal and household goods
521	การขายปลีกในร้านค้าทั่วไป	28,505	27,703	22	780	Non-specialized retail trade
5211	การขายปลีกอาหาร เครื่องดื่ม หรือยาสูบ เป็นสินค้าหลัก	18,879	18,226	12	641	Retail sale in non-specialized stores with food, beverages or tobacco predominating
5219	การขายปลีกสินค้าทั่วไปอื่นๆ	9,626	9,477	10	139	Other retail sale in non-specialized stores
522	การขายปลีกอาหาร เครื่องดื่มและยาสูบ ในร้านเฉพาะอย่างของสินค้าขั้นต้น ๆ	3,333	3,269	9	55	Retail sale of food, beverages and tobacco in specialized stores
5220	การขายปลีกอาหาร เครื่องดื่มหรือยาสูบในร้านเฉพาะอย่างของสินค้าขั้นต้น	3,333	3,269	9	55	Retail sale of food, beverages and tobacco in specialized stores
523	การขายปลีกสินค้าขั้นต้น ๆ ในร้านเฉพาะอย่างของสินค้าขั้นต้น ๆ	29,043	27,608	130	1,305	Other retail trade of new goods in specialized stores
5231	การขายปลีกสินค้าทางเภสัชกรรมและเวชภัณฑ์ เครื่องสำอาง และเครื่องประดับที่นุ่งกางเกงหรือรองเท้า โคม	2,746	2,575	6	165	Retail sale of pharmaceutical and medical goods, cosmetic and toilet articles
5232	การขายปลีกสินค้าสิ่งทอ เสื้อผ้า รองเท้า และเครื่องนุ่ง	5,225	5,036	13	176	Retail sale of textiles, clothing, footwear and leather goods
5233	การขายปลีกเครื่องใช้ สิ่งของและอุปกรณ์ที่ใช้ในครัวเรือน	3,585	3,360	27	198	Retail sale of household appliances, articles and equipment
5234	การขายปลีกเครื่องโลหะ สีทาและกระจก	3,192	3,105	23	64	Retail sale of hardware, paints and glass
5239	การขายปลีกสินค้าขั้นต้น ๆ ในร้านเฉพาะอย่างของสินค้าขั้นต้น	14,295	13,532	61	702	Other retail sale in specialized stores
524	การขายปลีกของที่ใช้แล้วในร้าน	703	692	-	11	Retail sale of second-hand goods in stores

ตาราง 21 จำนวนสถานประกอบการ จำนวนตามรูปแบบการจัดตั้งทางเศรษฐกิจ และประเภทอุตสาหกรรม (ต่อ)

TABLE 21 NUMBER OF ESTABLISHMENTS BY FORM OF ECONOMIC ORGANIZATION AND CATEGORY OF INDUSTRY (Cont'd)

รหัส Code	ประเภทอุตสาหกรรม	จำนวน สถานประกอบการ Number of establishments	รูปแบบการจัดตั้งทางเศรษฐกิจ			Form of economic organization	Category of industry
			สำนักงานเดี่ยว Single unit	สำนักงานใหญ่ Head office	สำนักงานสาขา Branch		
5240	การขายปลีกของที่ใช้เสไว้ในร้าน	703	692	-	11	Retail sale of second-hand goods in stores	
525	การขายปลีกสินค้าโดยไม่มีร้าน	66	45	-	21	Retail trade not in stores	
5251	การขายปลีกโดยสถานที่รับสั่งสินค้าทางไปรษณีย์	5	5	-	-	Retail sale via mail order houses	
5259	การขายปลีกสินค้าอื่น ๆ โดยไม่มีร้าน	61	40	-	21	Other non-store retail sale	
526	การซ่อมแซมของใช้ส่วนบุคคลและของใช้ในครัวเรือน	3,344	3,317	4	23	Repair of personal and household goods	
5260	การซ่อมแซมของใช้ส่วนบุคคล และของใช้ในครัวเรือน	3,344	3,317	4	23	Repair of personal and household goods	
<b>55</b>	<b>โรงแรมและภัตตาคาร</b>	<b>26,017</b>	<b>25,514</b>	<b>28</b>	<b>475</b>	<b>Hotels and restaurants</b>	
551	โรงแรม กายพัก และที่พักชั่วคราว	1,756	1,679	10	67	Hotels; camping sites and other provision of short-stay accommodation	
5510	โรงแรม กายพัก และที่พักชั่วคราว	1,756	1,679	10	67	Hotels, camping sites and other provision of short-stay accommodation	
552	ภัตตาคาร บาร์ และ โรงอาหาร	24,261	23,835	18	408	Restaurants, bars and canteens	
5520	ภัตตาคาร บาร์ และ โรงอาหาร	24,261	23,835	18	408	Restaurants, bars and canteens	
<b>60</b>	<b>การขนส่งทางบก</b>	<b>2,034</b>	<b>1,926</b>	<b>12</b>	<b>96</b>	<b>Other land transport</b>	
602	การขนส่งทางบกอื่น ๆ	2,034	1,926	12	96	Other land transport	
6021	การขนส่งผู้โดยสารทางบกอื่น ๆ ที่มีตารางเวลา	619	580	3	36	Other scheduled passenger land transport	
6022	การขนส่งผู้โดยสารทางบกอื่น ๆ ที่ไม่มีตารางเวลา	908	904	-	4	Other non-scheduled passenger land transport	
6023	การขนส่งสินค้าทางถนน	507	442	9	56	Freight transport by road	
<b>63</b>	<b>ตัวแทนธุรกิจการท่องเที่ยว</b>	<b>532</b>	<b>439</b>	<b>7</b>	<b>86</b>	<b>Activities of travel agencies</b>	
630	กิจกรรมสนับสนุนและช่วยเสริมการขนส่ง กิจกรรมด้านตัวแทนธุรกิจการท่องเที่ยว	532	439	7	86	Supporting and auxiliary transport activities; activities of travel agencies	
6302	การรับประกันและสถานที่เก็บสินค้า	85	56	2	27	Storage and warehousing	
6304	กิจกรรมของตัวแทนธุรกิจการท่องเที่ยวและผู้ให้บริการอื่น ๆ รวมทั้งกิจกรรมบริการกับสินค้าและสถานที่เก็บสินค้า	447	383	5	59	Activities of travel agencies and tour operators	
<b>64</b>	<b>การโทรคมนาคม</b>	<b>149</b>	<b>125</b>	<b>5</b>	<b>19</b>	<b>Telecommunication</b>	
642	การโทรคมนาคม	149	125	5	19	Telecommunication	
6420	การโทรคมนาคม	149	125	5	19	Telecommunication	

ตาราง 21 จำนวนสถานประกอบการ จำนวนตามรูปแบบการจัดตั้งทางเศรษฐกิจ และประเภทอุตสาหกรรม (ต่อ)

TABLE 21 NUMBER OF ESTABLISHMENTS BY FORM OF ECONOMIC ORGANIZATION AND CATEGORY OF INDUSTRY (Cont'd)

รหัส Code	ประเภทอุตสาหกรรม	รูปแบบการจัดตั้งทางเศรษฐกิจ				Form of economic organization	Category of industry
		จำนวน สถานประกอบการ Number of establishments	สำนักงานเดี่ยว Single unit	สำนักงานใหญ่ Head office	สำนักงานสาขา Branch		
70	<b>กิจกรรมด้านอสังหาริมทรัพย์</b>	5,624	5,517	12	95	<b>Real estate activities</b>	
701	กิจกรรมด้านอสังหาริมทรัพย์ที่เป็นของตนเอง หรือเช่าจากผู้อื่น	5,470	5,382	9	79	Real estate activities with own or leased property	
7010	กิจกรรมด้านอสังหาริมทรัพย์ที่เป็นของตนเองหรือเช่าจากผู้อื่น	5,470	5,382	9	79	Real estate activities with own or leased property	
702	กิจกรรมด้านอสังหาริมทรัพย์ โดยได้รับค่าธรรมเนียมแทนหรือ โดยการทำสัญญา	154	135	3	16	Real estate activities on a fee or contract basis	
7020	กิจกรรมด้านอสังหาริมทรัพย์ โดยได้รับค่าธรรมเนียมแทนหรือ โดยการทำสัญญา	154	135	3	16	Real estate activities on a fee or contract basis	
71	<b>การให้เช่าเครื่องจักรและอุปกรณ์โดยไม่มีผู้ควบคุม การให้เช่า</b>	1,731	1,683	3	45	<b>Renting of machinery and equipment without operator and of personal and household goods</b>	
711	การให้เช่าเครื่องอุปโภคบริโภค	111	107	-	4	Renting of transport equipment	
7111	การให้เช่าเครื่องอุปโภคบริโภคขนส่งทางบก	109	105	-	4	Renting of land transport equipment	
7112	การให้เช่าเครื่องอุปโภคบริโภคขนส่งทางน้ำ	2	2	-	-	Renting of water transport equipment	
712	การให้เช่าเครื่องจักรและเครื่องอุปโภคอื่น ๆ	309	302	1	6	Renting of other machinery and equipment	
7121	การให้เช่าเครื่องจักรและเครื่องอุปโภคทางการเกษตร	16	16	-	-	Renting of agricultural machinery and equipment	
7122	การให้เช่าเครื่องจักรและเครื่องอุปโภคที่ใช้ในงานก่อสร้าง และงานวิศวกรรมโยธา	18	18	-	-	Renting of construction and civil engineering machinery and equipment	
7123	การให้เช่าเครื่องจักรและเครื่องอุปโภคที่ใช้ในสำนักงาน (รวมทั้งเครื่องคอมพิวเตอร์)	12	10	-	2	Renting of office machinery and equipment (including computers)	
7129	การให้เช่าเครื่องจักรและเครื่องอุปโภคอื่น ๆ ซึ่งมีได้จัดประเภทไว้ในที่อื่น	263	258	1	4	Renting of other machinery and equipment n.e.c.	
713	การให้เช่าของใช้ส่วนบุคคลและของใช้ในครัวเรือน ซึ่งมีได้จัดประเภทไว้ในที่อื่น	1,311	1,274	2	35	Renting of personal and household goods n.e.c.	
7130	การให้เช่าของใช้ส่วนบุคคลและของใช้ในครัวเรือน ซึ่งมีได้จัดประเภทไว้ในที่อื่น	1,311	1,274	2	35	Renting of personal and household goods n.e.c.	
72	<b>กิจกรรมด้านคอมพิวเตอร์และกิจการที่เกี่ยวข้อง</b>	535	521	1	13	<b>Computer and related activities</b>	
721	การให้บริการเกี่ยวกับฮาร์ดแวร์	17	15	-	2	Hardware consultancy	
7210	การให้บริการเกี่ยวกับฮาร์ดแวร์	17	15	-	2	Hardware consultancy	
722	การให้บริการเกี่ยวกับซอฟต์แวร์และการจัดหา	11	10	-	1	Software consultancy and supply	
7220	การให้บริการเกี่ยวกับซอฟต์แวร์ และการจัดหา	11	10	-	1	Software consultancy and supply	
723	การประมวลผลข้อมูล	112	111	-	1	Data processing	
7230	การประมวลผลข้อมูล	112	111	-	1	Data processing	
724	กิจกรรมด้านฐานข้อมูล	27	27	-	-	Data base activities	
7240	กิจกรรมด้านฐานข้อมูล	27	27	-	-	Data base activities	

ตาราง 21 จำนวนสถานประกอบการ จำนวนตามรูปแบบการจัดตั้งทางเศรษฐกิจ และประเภทอุตสาหกรรม (ต่อ)

TABLE 21 NUMBER OF ESTABLISHMENTS BY FORM OF ECONOMIC ORGANIZATION AND CATEGORY OF INDUSTRY (Cont'd)

รหัส Code	ประเภทอุตสาหกรรม	จำนวน		รูปแบบการจัดตั้งทางเศรษฐกิจ		Form of economic organization	Category of industry
		สถานประกอบการ Number of establishments	จำนวนแห่งเดียว Single unit	สำนักงานใหญ่ Head office	สำนักงานสาขา Branch		
725	การบำรุงรักษาและการซ่อมแซมเครื่องจักรสำนักงาน เครื่องทำปฏิกิริยา และเครื่องกำเนิด	356	347	1	8	Maintenance and repair of office, accounting and computing machinery	
7250	การบำรุงรักษาและการซ่อมแซมเครื่องจักรสำนักงาน เครื่องทำปฏิกิริยา และเครื่องกำเนิด	356	347	1	8	Maintenance and repair of office, accounting and computing machinery	
729	กิจกรรมอื่น ๆ ที่เกี่ยวข้องกับคอมพิวเตอร์	12	11	-	1	Other computer related activities	
7290	กิจกรรมอื่น ๆ ที่เกี่ยวข้องกับคอมพิวเตอร์	12	11	-	1	Other computer related activities	
73	การวิจัยและการพัฒนา	4	3	-	1	Research and development	
731	การวิจัยและการพัฒนาการทดลองทางเคมีวิทยาศาสตร์ธรรมชาติและวิทยาศาสตร์การ	4	3	-	1	Research and development on natural sciences	
7310	การวิจัยและการพัฒนาการทดลองทางเคมีวิทยาศาสตร์ธรรมชาติและวิทยาศาสตร์การ	4	3	-	1	Research and development on natural sciences	
74	กิจกรรมด้านธุรกิจอื่น ๆ	4,536	4,269	20	247	Other business activities	
741	กิจกรรมด้านกฎหมาย การบัญชี การทำบัญชีและการตรวจสอบบัญชี					Legal, accounting, book-keeping and auditing activities;	
	การให้คำปรึกษาด้านภาษี การวิจัยตลาด และการสำรวจความคิดเห็นของประชาชน					tax consultancy; market research and public opinion polling;	
	การให้คำปรึกษาด้านธุรกิจและการจัดการ	731	715	3	13	business and management consultancy	
7411	กิจกรรมด้านกฎหมาย	555	547	2	6	Legal activities	
7412	กิจกรรมการบัญชี การทำบัญชี และการตรวจสอบบัญชี การให้คำปรึกษาด้านภาษี	160	157	1	2	Accounting, book-keeping and auditing activities, tax consultancy	
7413	การวิจัยตลาดและการสำรวจความคิดเห็นของประชาชน	1	1	-	-	Market research and public opinion polling	
7414	กิจกรรมการให้คำปรึกษาด้านธุรกิจและการจัดการ	15	10	-	5	Business and management consultancy activities	
742	กิจกรรมด้านสถาปัตยกรรม วิศวกรรม และเทคนิคอื่น ๆ	78	61	1	16	Architectural, engineering and other technical activities	
7421	กิจกรรมด้านสถาปัตยกรรมและวิศวกรรม และการให้คำปรึกษาด้านเทคนิคที่เกี่ยวข้อง	64	52	1	11	Architectural and engineering activities and related technical consultancy	
7422	การทดสอบและการวิเคราะห์ทางเทคนิค	14	9	-	5	Technical testing and analysis	
743	การโฆษณา	718	711	2	5	Advertising	
7430	การโฆษณา	718	711	2	5	Advertising	
749	กิจกรรมด้านธุรกิจ ซึ่งมีได้จัดประเภทไว้ในที่อื่น	3,009	2,782	14	213	Business activities n.e.c.	
7491	การจัดหาแรงงานและการสรรหาบุคลากร	82	64	2	16	Labour recruitment and provision of personnel	
7492	กิจกรรมด้านการสืบสวนและการรักษาความปลอดภัย	97	83	2	12	Investigation and security activities	
7493	กิจกรรมการทำความสะอาด	60	43	1	16	Building-cleaning activities	
7494	กิจกรรมการถ่ายภาพ	980	944	5	31	Photographic activities	
7495	กิจกรรมการบรรจุหีบห่อ	19	15	-	4	Packaging activities	
7499	กิจกรรมธุรกิจอื่น ๆ ซึ่งมีได้จัดประเภทไว้ในที่อื่น	1,771	1,633	4	134	Other business activities n.e.c.	

ตาราง 21 จำนวนสถานประกอบการ จำนวนตามรูปแบบการจัดตั้งทางเศรษฐกิจ และประเภทอุตสาหกรรม (ต่อ)

TABLE 21 NUMBER OF ESTABLISHMENTS BY FORM OF ECONOMIC ORGANIZATION AND CATEGORY OF INDUSTRY (Cont'd)

รหัส Code	ประเภทอุตสาหกรรม	จำนวน สถานประกอบการ Number of establishments	รูปแบบการจัดตั้งทางเศรษฐกิจ			Category of industry
			สำนักงานเดี่ยว Single unit	สำนักงานใหญ่ Head office	สำนักงานสาขา Branch	
85	งานด้านสุขภาพและงานสังคมสงเคราะห์	288	275	2	11	Health and social work
851	กิจกรรมด้านสุขภาพคน	288	275	2	11	Human health activities
8511	กิจกรรมด้านโรงพยาบาล	288	275	2	11	Hospital activities
92	กิจกรรมนันทนาการ วัฒนธรรม และการกีฬา	3,392	3,332	9	51	Recreational, cultural and sporting activities
921	กิจกรรมด้านภาพยนตร์ วิทยุ โทรทัศน์ และการบันเทิงอื่น ๆ	615	579	6	30	Motion picture, radio and television and other entertainment activities
9211	การผลิตและการจำหน่ายภาพยนตร์และวิดีโอ	14	14	-	-	Motion picture and video production and distribution
9212	การฉายภาพยนตร์	95	80	-	15	Motion picture projection
9213	กิจกรรมด้านวิทยุและโทรทัศน์	72	52	6	14	Radio and television activities
9214	กิจกรรมด้านศิลปการละคร ดนตรี และศิลปะอื่น ๆ	407	406	-	1	Dramatic arts, music and other arts activities
9219	กิจกรรมด้านความบันเทิงอื่น ๆ ซึ่งมีได้จัดประเภทไว้ในที่อื่น	27	27	-	-	Other entertainment activities n.e.c.
922	กิจกรรมของสำนักข่าว	18	13	-	5	News agency activities
9220	กิจกรรมของสำนักข่าว	18	13	-	5	New agency activities
923	กิจกรรมที่ห้องสมุด หอจดหมายเหตุ พิพิธภัณฑ์สถาน และกิจกรรมทางวัฒนธรรมอื่น ๆ	13	11	1	1	Libraries, archives, museums and other cultural activities
9231	กิจกรรมที่ห้องสมุดและหอจดหมายเหตุ	2	2	-	-	Libraries and archives activities
9232	กิจกรรมที่พิพิธภัณฑ์สถาน และการอนุรักษ์สถานที่และอาคารทางประวัติศาสตร์	6	6	-	-	Museums activities and preservation of historical sites and buildings
9233	กิจกรรมด้านสวนพฤกษชาติและสวนสัตว์ และการอนุรักษ์ธรรมชาติ	5	3	1	1	Botanical and zoological gardens and nature reserves activities
924	กิจกรรมการกีฬาและนันทนาการอื่น ๆ	2,746	2,729	2	15	Sporting and other recreational activities
9241	กิจกรรมการกีฬา	448	439	2	7	Sporting activities
9249	กิจกรรมนันทนาการอื่น ๆ	2,298	2,290	-	8	Other recreational activities
93	กิจกรรมด้านบริการอื่น ๆ	17,316	17,212	12	92	Other service activities
930	กิจกรรมด้านการบริการอื่น ๆ	17,316	17,212	12	92	Other service activities
9301	การบริการซักผ้า และการซักแห้ง ผลิตภัณฑ์สิ่งทอและขนสัตว์	3,612	3,604	3	5	Washing, cleaning and dyeing of textile and fur products
9302	การแต่งผมและการเสริมสวยอื่น ๆ	12,772	12,690	8	74	Hairstressing and other beauty treatment
9303	การทำศพและกิจการที่เกี่ยวข้อง	13	12	-	1	Funeral and related activities
9309	กิจกรรมการบริการอื่น ๆ ซึ่งมีได้จัดประเภทไว้ในที่อื่น	919	906	1	12	Other service activities n.e.c.





ตาราง 22 จำนวนสถานประกอบการ จำนวนตามสัดส่วนของการร่วมลงทุนหรือถือหุ้นของต่างประเทศ และประเภทอุตสาหกรรม (ต่อ)

TABLE 22 NUMBER OF ESTABLISHMENTS BY PROPORTION OF FOREIGN INVESTMENT OR SHARE HOLDING AND CATEGORY OF INDUSTRY (Cont'd)

รหัส Code	ประเภทอุตสาหกรรม	จำนวน สถานประกอบการ Number of establishments	สัดส่วนของการร่วมลงทุนหรือถือหุ้น		รวม Total	สัดส่วนของการร่วมลงทุนหรือถือหุ้น Proportion of foreign investment or share holding	ประเภทอุตสาหกรรม Category of industry
			ไม่มีต่างประเทศ No foreign's investment or share holding	< 10%			
<b>16</b>	<b>การผลิตผลิตภัณฑ์ยาสูบ</b>						
160	การผลิตผลิตภัณฑ์ยาสูบ	1	1	-	-	-	Manufacture of tobacco products
1600	การผลิตผลิตภัณฑ์ยาสูบ	1	1	-	-	-	Manufacture of tobacco products
<b>17</b>	<b>การผลิตสิ่งทอ</b>						
171	การปั่น การทอ และการแต่งเส้นสิ่งทอ	44	29	15	9	6	Manufacture of textiles
1711	การจัดเตรียมและการปั่นเส้นใยสิ่งทอ รวมทั้งการทอสิ่งทอ	24	17	7	5	2	Spinning, weaving and finishing of textiles
1712	การแต่งเส้นสิ่งทอ	21	16	5	3	2	Preparation and spinning of textile fibres; weaving of textiles
172	การผลิตสิ่งทออื่น ๆ	3	1	2	2	-	Finishing of textiles
1721	การผลิตสิ่งทอสำเร็จรูป ยกเว้นเครื่องแต่งกาย	15	9	6	2	4	Manufacture of other textiles
1722	การผลิตห่มและเครื่องปูลาด	9	8	1	-	1	Manufacture of made-up textile articles, except apparel
1723	การผลิตเชือก สายระโยงระยาง เชือกเส้นใหญ่ และตาข่าย เหน อวน	3	-	3	-	2	Manufacture of carpets and rugs
1729	การผลิตสิ่งทออื่น ๆ ซึ่งมีได้จัดประเภทไว้ในที่อื่น	2	1	1	-	1	Manufacture of cordage, rope, twine and netting
173	การผลิตเส้นและสิ่งทอที่ได้จากการถักนิตติ้งและโครเชต์	1	-	1	-	1	Manufacture of other textiles n.e.c.
1730	การผลิตเส้นและสิ่งทอที่ได้จากการถักนิตติ้ง และ โครเชต์	5	3	2	2	-	Manufacture of knitted and crocheted fabrics and articles
<b>18</b>	<b>การผลิตเครื่องแต่งกาย รวมทั้งการตกแต่งและย้อมสีเส้นสัตว์</b>						
181	การผลิตเครื่องแต่งกาย ยกเว้นเครื่องแต่งกายที่ทำจากขนสัตว์	5	3	2	2	-	Manufacture of knitted and crocheted fabrics and articles
1810	การผลิตเครื่องแต่งกาย ยกเว้น เครื่องแต่งกายที่ทำจากขนสัตว์	36	26	10	10	-	Manufacture of wearing apparel, except fur apparel
1811	การผลิตเครื่องแต่งกาย ยกเว้น เครื่องแต่งกายที่ทำจากขนสัตว์	36	26	10	10	-	Manufacture of wearing apparel, except fur apparel
<b>19</b>	<b>การฟอกและตกแต่งหนังสัตว์ รวมทั้งการผลิตกระเป๋าเดินทาง กระเป๋าถือ อานม้า เครื่องเขียนฮาก และรองเท้า</b>						
191	การฟอกและตกแต่งหนังสัตว์ รวมทั้งการผลิตกระเป๋าเดินทาง กระเป๋าถือ อานม้า และเครื่องเขียนฮาก	18	12	6	2	4	Tanning and dressing of leather; manufacture of luggage, handbags, saddlery, harness and footwear
1911	การฟอกและตกแต่งหนังสัตว์ รวมทั้งการผลิตกระเป๋าเดินทาง กระเป๋าถือ อานม้า และเครื่องเขียนฮาก	6	4	2	1	1	Tanning and dressing of leather; manufacture of luggage, handbags, saddlery and harness
1912	การผลิตกระเป๋าเดินทาง กระเป๋าถือ และสิ่งทอสำหรับ อานม้า และเครื่องเขียนฮาก	6	4	2	-	1	Manufacture of luggage, handbags and the like, saddlery and harness
192	การผลิตรองเท้า	12	8	4	1	3	Manufacture of footwear
1920	การผลิตรองเท้า	12	8	4	1	3	Manufacture of footwear

ตาราง 22 จำนวนสถานประกอบการ จำนวนตามสัดส่วนของการร่วมลงทุนหรือถือหุ้นของต่างประเทศ และประเภทอุตสาหกรรม (ต่อ)

TABLE 22 NUMBER OF ESTABLISHMENTS BY PROPORTION OF FOREIGN INVESTMENT OR SHARE HOLDING AND CATEGORY OF INDUSTRY (Cont'd)

รหัส Code	ประเภทอุตสาหกรรม	จำนวน		สัดส่วนของการร่วมลงทุนหรือถือหุ้น			Category of industry
		สถานประกอบการ Number of establishments	ไม่มีต่างประเทศ No foreign investment or share holding	ร่วมลงทุนหรือถือหุ้น ร่วมลงทุนหรือถือหุ้น	< 10%	10 - 50%	
20	การผลิตไม้และผลิตภัณฑ์จากไม้และไม้ก๊อก ทั่ววัน เฟอร์นิเจอร์ รวมทั้งการผลิตสิ่งของที่ทำจากฟางและวัสดุจากสัตว์อื่นๆ	39	33	6	1	5	Manufacture of wood and products of wood and cork, except furniture; manufacture of articles of straw and plaiting materials
201	การผลิตไม้และฟางไม้	13	13	-	-	-	Sawmilling and planing of wood
2010	การผลิตไม้และฟางไม้	13	13	-	-	-	Sawmilling and planing of wood
202	การผลิตผลิตภัณฑ์จากไม้ ไม้ก๊อก ฟาง และวัสดุจากสัตว์	26	20	6	1	5	Manufacture of products of wood, cork, straw and plaiting materials
2021	การผลิตแผ่นไม้เนื้อแข็ง รวมทั้งการผลิตไม้ฉัด ลามิเนต แผ่นใยไม้ฉัด และแผ่นไม้ฉัดอื่น ๆ	6	6	-	-	-	Manufacture of veneer sheets; manufacture of plywood, laminboard, particle board and other panels and boards
2022	การผลิตเครื่องไม้ที่ใช้ในการก่อสร้างและเครื่องประกอบอาคาร	4	4	-	-	-	Manufacture of builders' carpentry and joinery
2023	การผลิตภาชนะไม้	7	4	3	-	3	Manufacture of wooden containers
2029	การผลิตผลิตภัณฑ์อื่นที่ทำจากไม้ รวมทั้งการผลิตสิ่งของที่ทำจากไม้ก๊อก ฟาง และวัสดุจากสัตว์	9	6	3	1	2	Manufacture of other products of wood; manufacture of articles of cork, straw and plaiting materials
21	การผลิตกระดาษและผลิตภัณฑ์กระดาษ	27	21	6	1	5	Manufacture of paper and paper products
210	การผลิตกระดาษและผลิตภัณฑ์กระดาษ	27	21	6	1	5	Manufacture of paper and paper products
2101	การผลิตเยื่อกระดาษ กระดาษ และกระดาษแข็ง	9	8	1	-	1	Manufacture of pulp, paper and paperboard
2102	การผลิตกระดาษลูกฟูก และกระดาษแข็งลูกฟูก และการผลิตภาชนะที่ทำจากกระดาษ และกระดาษแข็ง	16	12	4	1	3	Manufacture of corrugated paper and paperboard and of containers of paper and paperboard
2109	การผลิตสิ่งของอื่น ๆ ที่ทำจากกระดาษ และกระดาษแข็ง	2	1	1	-	1	Manufacture of other articles of paper and paperboard
22	การพิมพ์โฆษณา การพิมพ์ และการทำสื่อสิ่งพิมพ์	32	31	1	1	-	Publishing, printing and reproduction of recorded media
221	การพิมพ์โฆษณา	8	8	-	-	-	Publishing
2211	การพิมพ์โฆษณาหนังสือ โบรชัวร์ หนังสือเกี่ยวกับดนตรี และการพิมพ์โฆษณาอื่น ๆ	1	1	-	-	-	Publishing of books, brochures, musical books and other publications
2212	การพิมพ์โฆษณาหนังสือพิมพ์ วารสาร และนิตยสาร	7	7	-	-	-	Publishing of newspapers, journals and periodicals
222	การพิมพ์และกิจการด้านบริการที่เกี่ยวข้องกับการพิมพ์	23	23	-	-	-	Printing and service activities related to printing

ตาราง 22 จำนวนสถานประกอบการ จำนวนตามสัดส่วนของการร่วมลงทุนหรือถือหุ้นของต่างประเทศ และประเภทอุตสาหกรรม (ต่อ)

TABLE 22 NUMBER OF ESTABLISHMENTS BY PROPORTION OF FOREIGN INVESTMENT OR SHARE HOLDING AND CATEGORY OF INDUSTRY (Cont'd)

รหัส Code	ประเภทอุตสาหกรรม	จำนวน สถานประกอบการ Number of establishments	สัดส่วนของการร่วมลงทุนหรือถือหุ้น		รวม Total	สัดส่วนของการร่วมลงทุนหรือถือหุ้น			Category of industry
			ไม่มีต่างประเทศ No foreign's investment or share holding	ร่วมลงทุนหรือถือหุ้น ร่วมลงทุนหรือถือหุ้น		< 10%	10 - 50%	> 50%	
2221	การพิมพ์	23	-	-	-	-	-	-	Printing
223	การที่เล่นเสียงบันทึกข้อมูล	1	-	1	-	1	-	-	Reproduction of recorded media
2230	การทำสำเนาเสียงบันทึกข้อมูล	1	-	1	-	1	-	-	Reproduction of recorded media
23	การผลิตผลิตภัณฑ์จากปิโตรเลียม	10	8	2	1	1	-	-	Manufacture of coke, refined petroleum products and nuclear fuel
232	การผลิตผลิตภัณฑ์ที่ได้จากการกลั่นน้ำมันปิโตรเลียม	10	8	2	1	1	-	-	Manufacture of refined petroleum products
2320	การผลิตผลิตภัณฑ์ที่ได้จากการกลั่นน้ำมันปิโตรเลียม	10	8	2	1	1	-	-	Manufacture of refined petroleum products
24	การผลิตเคมีภัณฑ์และผลิตภัณฑ์	117	86	31	6	15	10	-	Manufacture of chemicals and chemical products
241	การผลิตเคมีภัณฑ์ขั้นต้น	84	58	26	6	12	8	-	Manufacture of basic chemicals
2411	การผลิตเคมีภัณฑ์ขั้นต้น ยกเว้นปุ๋ยและสารประกอบไนโตรเจน	43	30	13	3	7	3	-	Manufacture of basic chemicals, except fertilizers and nitrogen compounds
2412	การผลิตปุ๋ยและสารประกอบไนโตรเจน	10	8	2	1	1	-	-	Manufacture of fertilizers and nitrogen compounds
2413	การผลิตพลาสติกขั้นต้น และยางสังเคราะห์	31	20	11	2	4	5	-	Manufacture of plastics in primary forms and of rubber
242	การผลิตเคมีภัณฑ์ขั้นสูง	29	25	4	-	2	2	-	Manufacture of other chemical products
2421	การผลิตสารกำจัดวัชพืชและผลิตภัณฑ์ทางการเกษตรอื่นๆ	4	4	-	-	-	-	-	Manufacture of pesticides and other agro-chemical products
2422	การผลิตสีทา น้ำมันชักเงา และสิ่งที่ใช้ทาเคลือบ เหม็ดพิมพ์ และน้ำมันทาไม้ (massics) ที่คล้ายกัน	6	3	3	-	1	2	-	Manufacture of paints, varnishes and similar coatings, printing ink and mastics
2423	การผลิตผลิตภัณฑ์ทางการแพทย์ ผลิตภัณฑ์ที่ใช้รักษาโรค และผลิตภัณฑ์ที่ทำจากสมุนไพร	3	3	-	-	-	-	-	Manufacture of pharmaceuticals, medicinal chemicals and botanical products
2424	การผลิตสบู่ผงซักฟอก เหม็ดพิมพ์ที่ใช้ในการทำความสะอาดและขัดเงาเครื่องหอม และสิ่งปรุงแต่งสำหรับร่างกาย หรือประติมากรรม	11	10	1	-	1	-	-	Manufacture of soap and detergents, cleaning and polishing preparations, perfumes and toilet preparations
2429	การผลิตผลิตภัณฑ์เคมีภัณฑ์อื่น ๆ ซึ่งมีได้ประเภทไว้บนอื่น	5	5	-	-	-	-	-	Manufacture of other chemical products n.e.c.
243	การผลิตเส้นใยประดิษฐ์	4	3	1	-	1	-	-	Manufacture of man-made fibres
2430	การผลิตเส้นใยประดิษฐ์	4	3	1	-	1	-	-	Manufacture of man-made fibres



ตาราง 22 จำนวนสถานประกอบการ จำนวนตามสัดส่วนของาร่วมลงทุนหรือถือหุ้นของต่างประเทศ และประเภทอุตสาหกรรม (ต่อ)

TABLE 22 NUMBER OF ESTABLISHMENTS BY PROPORTION OF FOREIGN INVESTMENT OR SHARE HOLDING AND CATEGORY OF INDUSTRY (Cont'd)

รหัส Code	ประเภทอุตสาหกรรม	จำนวน สถานประกอบการ	ไม่มีต่างประเทศ		สัดส่วนของการร่วมลงทุนหรือถือหุ้น			Category of industry
			จำนวน No foreign's investment or share holding	ไม่มีต่างประเทศ ร่วมลงทุนหรือถือหุ้น	< 10%	10 - 50%	> 50%	
		198	175	23	-	3	20	<b>Manufacture of fabricated metal products, except machinery and equipment</b>
281	<b>การผลิตเหล็กที่หล่อขึ้นรูป</b>	81	70	11	-	3	8	<i>Manufacture of structural metal products, tanks, reservoirs and steam generators</i>
2811	การผลิตเหล็กที่หล่อขึ้นรูป	73	65	8	-	1	7	Manufacture of structural metal products
2812	การผลิตถังน้ำ ที่เก็บน้ำ และภาชนะบรรจุที่ทำจากโลหะ	7	4	3	-	2	1	Manufacture of tanks, reservoirs and containers of metal
2813	การผลิตเครื่องกำเนิดไอน้ำ ยกเว้นหม้อไอน้ำ (boiler)	1	1	-	-	-	-	Manufacture of steam generators, except central heating hot water boilers
289	<b>การผลิตเหล็กที่หล่อขึ้นรูปอื่น ๆ รวมทั้งกิจกรรม</b>	117	105	12	-	-	12	<i>Manufacture of other fabricated metal products;</i> <i>service activities to producers of fabricated metal products</i>
2891	การผลิตเหล็กที่หล่อขึ้นรูปโดยวิธีการ การกลึง การกลึงผิว และการรีดในรูปแบบต่าง ๆ รวมทั้งการผลิตโลหะ	91	87	4	-	-	4	Forging, pressing, stamping and roll-forming of metal; powder metallurgy
2892	การผลิตเหล็กที่หล่อขึ้นรูปโดยวิธีการอื่น ๆ รวมทั้งการผลิตโลหะ	13	12	1	-	-	1	Treatment and coating of metals; general mechanical engineering on a fee or contract basis
2893	การผลิตเครื่องมือเครื่องใช้ที่ทำขึ้นด้วยมือและเครื่องใช้	7	4	3	-	-	3	Manufacture of cutlery, hand tools and general hardware
2899	การผลิตเหล็กที่หล่อขึ้นรูปอื่น ๆ ซึ่งมิได้จัดประเภทไว้ในที่อื่น	6	2	4	-	-	4	Manufacture of other fabricated metal products n.e.c.
29	<b>การผลิตเครื่องจักรและอุปกรณ์ ซึ่งมีที่ตั้งประเภทอื่น</b>	109	77	32	-	9	23	<b>Manufacture of machinery and equipment n.e.c.</b>
291	<b>การผลิตเครื่องจักรที่ใช้พลังงานทั่วไป</b>	45	27	18	-	3	15	<i>Manufacture of general purpose machinery</i>
2911	การผลิตเครื่องยนต์และเครื่องจักรที่ใช้กับอากาศยาน ยานยนต์และรถจักรยาน/รถจักรยานยนต์	2	2	-	-	-	-	Manufacture of engines and turbines, except aircraft, vehicle and cycle engines
2912	การผลิตเครื่องสูบลม เครื่องอัดแก๊ส และตัว	5	2	3	-	-	3	Manufacture of pumps, compressors, taps and valves
2913	การผลิตเบรค (ลัดคิวเบรค) เกียร์และเครื่องใช้ และอุปกรณ์ที่ใช้ขับเคลื่อน	7	7	-	-	-	-	Manufacture of bearings, gears, gearing and driving elements
2915	การผลิตอุปกรณ์ที่ใช้ในการยกและขนถ่าย	6	4	2	-	1	1	Manufacture of lifting and handling equipment
2919	การผลิตเครื่องจักรที่ใช้พลังงานทั่วไปอื่น ๆ	25	12	13	-	2	11	Manufacture of other general purpose machinery
292	<b>การผลิตเครื่องจักรที่ใช้เฉพาะอย่าง</b>	57	46	11	-	5	6	<i>Manufacture of special purpose machinery</i>
2921	การผลิตเครื่องจักรที่ใช้ในการเกษตรและการป่าไม้	7	7	-	-	-	-	Manufacture of agricultural and forestry machinery
2922	การผลิตเครื่องมือกล	13	11	2	-	1	1	Manufacture of machine-tools
2923	การผลิตเครื่องจักรสำหรับโลหกรรม	2	1	1	-	1	-	Manufacture of machinery for metallurgy

ตาราง 22 จำนวนสถานประกอบการ จำนวนตามสัดส่วนของหุ้นของต่างชาติ และประเภทอุตสาหกรรม (ต่อ)

TABLE 22 NUMBER OF ESTABLISHMENTS BY PROPORTION OF FOREIGN INVESTMENT OR SHARE HOLDING AND CATEGORY OF INDUSTRY (Cont'd)

รหัส Code	ประเภทอุตสาหกรรม	สถานประกอบการ		สัดส่วนของการร่วมลงทุนหรือถือหุ้น			Category of industry
		จำนวน Number of establishments	ไม่มีต่างชาติ No foreign investment or share holding	ร่วมลงทุนหรือถือหุ้น ร่วมลงทุนหรือถือหุ้น	< 10%	10 - 50%	
					รวม Total		
2924	การผลิตเครื่องจักรที่ใช้ในการทำเหมืองแร่ เหมืองหิน และการก่อสร้าง	10	6	4	-	2	Manufacture of machinery for mining, quarrying and construction
2925	การผลิตเครื่องจักรที่ใช้ในกระบวนการผลิตอาหาร เครื่องดื่ม และยาสูบ	1	1	-	-	-	Manufacture of machinery for food, beverage and tobacco processing
2926	การผลิตเครื่องจักรที่ใช้ในการผลิตสิ่งทอ เครื่องแต่งกายและเครื่องหนัง	4	3	1	-	1	Manufacture of machinery for textile, apparel and leather production
2929	การผลิตเครื่องจักรที่ใช้ในงานเฉพาะอย่าง อื่น ๆ	20	17	3	-	1	Manufacture of other special purpose machinery
293	การผลิตเครื่องใช้ในบ้านเรือน ซึ่งมีได้จัดประเภทไว้ในที่อื่น	7	4	3	-	1	Manufacture of domestic appliances n.e.c.
2930	การผลิตเครื่องใช้ในบ้านเรือน ซึ่งมีได้จัดประเภทไว้ในที่อื่น	7	4	3	-	1	Manufacture of domestic appliances n.e.c.
30	การผลิตเครื่องจักรสำนักงาน เครื่องทำบัญชี และเครื่องคำนวณ	4	4	-	-	-	Manufacture of office, accounting and computing machinery
300	การผลิตเครื่องจักรสำนักงาน เครื่องทำบัญชีและเครื่องคำนวณ	4	4	-	-	-	Manufacture of office, accounting and computing machinery
3000	การผลิตเครื่องจักรสำนักงาน เครื่องทำบัญชี และเครื่องคำนวณ	4	4	-	-	-	Manufacture of office, accounting and computing machinery
31	การผลิตเครื่องจักรและเครื่องอุปโภคไฟฟ้า ซึ่งมีได้จัดประเภทไว้ในที่อื่น	42	26	16	1	4	Manufacture of electrical machinery and apparatus n.e.c.
311	การผลิตมอเตอร์ไฟฟ้า เครื่องกำเนิดไฟฟ้า และหม้อแปลงไฟฟ้า	16	11	5	1	1	Manufacture of electric motors, generators and transformers
3110	การผลิตมอเตอร์ไฟฟ้า เครื่องกำเนิดไฟฟ้า และหม้อแปลงไฟฟ้า	16	11	5	1	1	Manufacture of electric motors, generators and transformers
312	การผลิตอุปกรณ์เพื่อการจ่ายและควบคุมกระแสไฟฟ้า	12	6	6	-	1	Manufacture of electricity distribution and control apparatus
3120	การผลิตอุปกรณ์เพื่อการจ่ายและควบคุมกระแสไฟฟ้า	12	6	6	-	1	Manufacture of electricity distribution and control apparatus
313	การผลิตหลอดและตะลิวี่นขนาด	5	3	2	-	1	Manufacture of insulated wire and cable
3130	การผลิตหลอดและตะลิวี่นขนาด	5	3	2	-	1	Manufacture of insulated wire and cable
314	การผลิตหม้อสะสมไฟฟ้า ชุดลัดวงจรและเบตเตอรี่ปฐมภูมิ	1	1	-	-	-	Manufacture of accumulators, primary cells and primary batteries
3140	การผลิตหม้อสะสมไฟฟ้า ชุดลัดวงจรและเบตเตอรี่ปฐมภูมิ	1	1	-	-	-	Manufacture of accumulators, primary cells and primary batteries
315	การผลิตหลอดไฟฟ้าและเครื่องอุปกรณ์สำหรับให้แสงสว่าง	2	2	-	-	-	Manufacture of electric lamp
3150	การผลิตหลอดไฟฟ้าและเครื่องอุปกรณ์สำหรับให้แสงสว่าง	2	2	-	-	-	Manufacture of electric lamps and lighting equipment
319	การผลิตเครื่องอุปโภคไฟฟ้า อื่น ๆ ซึ่งมีได้จัดประเภทไว้ในที่อื่น	6	3	3	-	1	Manufacture of other electrical equipment n.e.c.
3190	การผลิตเครื่องอุปโภคไฟฟ้า อื่น ๆ ซึ่งมีได้จัดประเภทไว้ในที่อื่น	6	3	3	-	1	Manufacture of other electrical equipment n.e.c.
32	การผลิตอุปกรณ์และเครื่องอุปโภควิทยุ โทรทัศน์ และเครื่องสื่อสาร	62	28	34	-	9	Manufacture of radio, television and communication equipment and apparatus
321	การผลิตหลอดอิเล็กทรอนิกส์และส่วนประกอบอิเล็กทรอนิกส์อื่น ๆ	48	17	31	-	7	Manufacture of electronic valves and tubes and other electronic components
3210	การผลิตหลอดอิเล็กทรอนิกส์และส่วนประกอบอิเล็กทรอนิกส์อื่น ๆ	48	17	31	-	7	Manufacture of electronic valves and tubes and other electronic components

ตาราง 22 จำนวนสถานประกอบการ จำนวนตามสัดส่วนของหุ้นของต่างชาติ และประเภทอุตสาหกรรม (ต่อ)

TABLE 22 NUMBER OF ESTABLISHMENTS BY PROPORTION OF FOREIGN INVESTMENT OR SHARE HOLDING AND CATEGORY OF INDUSTRY (Cont'd)

รหัส Code	ประเภทอุตสาหกรรม	สถานประกอบการ		สัดส่วนของการร่วมลงทุนหรือถือหุ้น			Category of industry
		จำนวน Number of establishments	ไม่มีต่างชาติ No foreign investment or share holding	รวม Total	< 10%	10 - 50%	
322	การผลิตและส่งสัญญาณ โทรทัศน์และวิทยุ และเครื่องอุปโภคสำหรับโทรศัพท์และ โทรเลขแบบใช้สาย	3	3	-	-	-	Manufacture of television and radio transmitters and apparatus for line telephony and line telegraphy
3220	การผลิตและส่งสัญญาณ โทรทัศน์และวิทยุ และเครื่องอุปโภค สำหรับโทรศัพท์ และ โทรเลขแบบใช้สาย	3	3	-	-	-	Manufacture of television and radio transmitters and apparatus for line telephony and line telegraphy
323	การผลิตเครื่องรับโทรทัศน์และวิทยุ เครื่องบันทึกเสียงหรือภาพ หรือเครื่องขยายโทรทัศน์และวิทยุ โทรทัศน์หรือวิดีโอโทรทัศน์ และสินค้าที่เกี่ยวข้อง	11	8	3	-	2	Manufacture of television and radio receivers, sound or video recording or reproducing apparatus, and associated goods
3230	การผลิตเครื่องรับโทรทัศน์และวิทยุ เครื่องบันทึกเสียงหรือภาพ หรือเครื่องขยายโทรทัศน์หรือวิดีโอ โทรทัศน์ และสินค้าที่เกี่ยวข้อง	11	8	3	-	2	Manufacture of television and radio receivers, sound or video recording or reproducing apparatus, and associated goods
33	การผลิตอุปกรณ์ที่ใช้ทางการแพทย์ การวัดความถี่ และอุปกรณ์ที่ใช้ในทางทันตกรรม นกัศาศ	4	4	-	-	-	Manufacture of medical, precision and optical instruments, watches and clocks
331	การผลิตอุปกรณ์และเครื่องใช้ในทางการแพทย์ และเครื่องใช้สำหรับการวัด	4	4	-	-	-	Manufacture of medical appliances and instruments and appliances for measuring, checking, testing, navigating and other purposes, except optical instruments
3311	การตรวจสอบ การทดสอบ การวัดและเครื่องมือใช้ทางการแพทย์ และเครื่องใช้ทางสัตวศาสตร์กระดูก	1	1	-	-	-	Manufacture of medical and surgical equipment and or orthopaedic appliances
3312	การผลิตอุปกรณ์และเครื่องใช้เพื่อการวัด การตรวจสอบการทดลอง การเดินเรือการเดินอากาศ และใช้ในวัตถุประสงค์อื่น ๆ	2	2	-	-	-	Manufacture of instruments and appliances for measuring, checking, testing, navigating and other purposes, except industrial process control equipment
3313	การเดินเรือการเดินอากาศ และใช้ในวัตถุประสงค์อื่น ๆ	1	1	-	-	-	Manufacture of industrial process control equipment
34	การผลิตยานยนต์ รถพ่วงและรถแทรกเตอร์	67	40	27	-	10	Manufacture of motor vehicles, trailers and semi-trailers
341	การผลิตยานยนต์	8	8	-	-	-	Manufacture of motor vehicles
3410	การผลิตยานยนต์	8	8	-	-	-	Manufacture of motor vehicles
342	การผลิตตัวถัง (coachwork) สำหรับยานยนต์ รวมทั้งการผลิตรถพ่วงและรถแทรกเตอร์	13	13	-	-	-	Manufacture of bodies (coachwork) for motor vehicles; manufacture of trailers and semi-trailers
3420	การผลิตตัวถัง (coachwork) สำหรับยานยนต์ รวมทั้งการผลิตรถพ่วงและรถแทรกเตอร์	13	13	-	-	-	Manufacture of bodies (coachwork) for motor vehicles; manufacture of trailers and semi-trailers
343	การผลิตส่วนประกอบและอุปกรณ์ประกอบ สำหรับยานยนต์และเครื่องยนต์	46	19	27	-	10	Manufacture of parts and accessories for motor vehicles and their engines
3430	การผลิตส่วนประกอบและอุปกรณ์ประกอบสำหรับยานยนต์ และเครื่องยนต์	46	19	27	-	10	Manufacture of parts and accessories for motor vehicles and their engines



ตาราง 22 จำนวนสถานประกอบการ จำนวนตามสัดส่วนของกรรมสิทธิ์หุ้นของต่างประเทศ และประเภทอุตสาหกรรม (ต่อ)

TABLE 22 NUMBER OF ESTABLISHMENTS BY PROPORTION OF FOREIGN INVESTMENT OR SHARE HOLDING AND CATEGORY OF INDUSTRY (Cont'd)

รหัส Code	ประเภทอุตสาหกรรม	จำนวน Number of establishments	สถานประกอบการ		สัดส่วนของการร่วมลงทุนหรือถือหุ้น			Category of industry
			ไม่มีต่างประเทศ No foreign's investment or share holding	ร่วมลงทุนหรือถือหุ้น	< 10%	10 - 50%	> 50%	
35	<b>การผลิตเครื่องจักรกลการขนส่งอื่นๆ</b>	19	16	3	-	-	3	<b>Manufacture of other transport equipment</b>
351	การต่อเรือและการซ่อมเรือ	10	9	1	-	-	1	Building and repairing of ships and boats
3511	การต่อเรือและการซ่อมเรือ	10	9	1	-	-	1	Building and repairing of ships
353	การผลิตอากาศยานและยานอวกาศ	1	-	1	-	-	1	Manufacture of aircraft and spacecraft
3530	การผลิตอากาศยาน และยานอวกาศ	1	-	1	-	-	1	Manufacture of aircraft and spacecraft
359	<b>การผลิตเครื่องอุปโภคบริโภคขนส่ง ซึ่งมีได้จัดประเภทไว้ในที่อื่น</b>	8	7	1	-	-	1	<b>Manufacture of transport equipment n.e.c.</b>
3591	การผลิตรถจักรยานยนต์	6	5	1	-	-	1	Manufacture of motorcycles
3592	การผลิตรถจักรยานสองล้อ และรถสามล้อคนพิการ	2	2	-	-	-	-	Manufacture of bicycles and invalid carriages
36	<b>การผลิตเฟอร์นิเจอร์ รวมทั้งการผลิตซึ่งมิได้จัดประเภทไว้ในที่อื่น</b>	83	58	25	1	4	20	<b>Manufacture of furniture; manufacturing n.e.c.</b>
361	การผลิตเฟอร์นิเจอร์	42	31	11	-	1	10	Manufacture of furniture
3610	การผลิตเฟอร์นิเจอร์	42	31	11	-	1	10	Manufacture of furniture
369	<b>การผลิต ซึ่งมีได้จัดประเภทไว้ในที่อื่น</b>	41	27	14	1	3	10	<b>Manufacturing n.e.c.</b>
3691	การผลิตเครื่องเพชรพลอยและรูปพรรณ และของที่เกี่ยวข้อง	8	7	1	-	1	-	Manufacture of jewellery and related articles
3693	การผลิตเครื่องกีฬา	5	1	4	-	-	4	Manufacture of sports goods
3694	การผลิตของเล่นและของเล่น	10	7	3	-	1	2	Manufacture of games and toys
3699	การผลิตอื่น ๆ ซึ่งมีได้จัดประเภทไว้ในที่อื่น	18	12	6	1	1	4	Other manufacturing n.e.c.
37	<b>การนำเศษเหล็กเก่ามาผลิตเป็นวัสดุรีไซเคิลใหม่</b>	1	1	-	-	-	-	<b>Recycling</b>
372	การนำเศษและของที่ไม่ได้ใช้ทำทองโลหะมาผลิตเป็นวัสดุรีไซเคิลใหม่	1	1	-	-	-	-	Recycling of non-metal waste and scrap
3720	การนำเศษและของที่ไม่ได้ใช้ทำทองโลหะมาผลิตเป็นวัสดุรีไซเคิลใหม่	1	1	-	-	-	-	Recycling of non-metal waste and scrap
45	<b>การก่อสร้าง</b>	266	247	19	-	11	8	<b>Construction</b>
451	การเตรียมสถานที่ก่อสร้าง	13	13	-	-	-	-	Site preparation
4510	การเตรียมงานก่อสร้าง	13	13	-	-	-	-	Site preparation
452	<b>การก่อสร้างอาคาร รวมทั้งงานวิศวกรรมโยธา</b>	172	164	8	-	4	4	<b>Building of complete constructions or parts thereof; civil engineering</b>
4520	การก่อสร้างอาคาร รวมทั้งงานวิศวกรรมโยธา	172	164	8	-	4	4	Building of complete construction or parts thereof; civil engineering

ตาราง 22 จำนวนสถานประกอบการ จำนวนตามสัดส่วนของกรรมสิทธิ์หุ้นของต่างประเทศ และประเภทอุตสาหกรรม (ต่อ)

TABLE 22 NUMBER OF ESTABLISHMENTS BY PROPORTION OF FOREIGN INVESTMENT OR SHARE HOLDING AND CATEGORY OF INDUSTRY (Cont'd)

รหัส Code	ประเภทอุตสาหกรรม	จำนวน สถานประกอบการ Number of establishments	สัดส่วนของกรรมสิทธิ์หุ้น		รวม Total	สัดส่วนของกรรมสิทธิ์หุ้นหรือถือหุ้น Proportion of foreign investment or share holding	Category of industry
			ไม่มีต่างประเทศ No foreign's investment or share holding	มีต่างประเทศ With foreign's investment or share holding			
453	การติดตั้งภายในอาคาร	66	58	8	3	Building installation	
4530	การติดตั้งระบบภายในอาคาร	66	58	8	3	Building installation	
454	การสร้างอาคารให้สมบูรณ์	6	3	3	1	Building completion	
4540	การสร้างอาคารให้สมบูรณ์	6	3	3	1	Building completion	
455	การให้ช่างก่อสร้างหรือการรื้อถอนโดยผู้ควบคุม	9	9	-	-	Renting of construction or demolition equipment with operator	
4550	การให้ช่างก่อสร้างหรือการรื้อถอนโดยผู้ควบคุม	9	9	-	-	Renting of construction or demolition equipment with operator	
50	การขาย การบำรุงรักษา และการซ่อมแซมยานยนต์และรถจักรยานยนต์	976	947	29	7	Sale, maintenance and repair of motor vehicles and motorcycles, retail sale of automotive fuel	
501	การขายยานยนต์	186	180	6	1	Sale of motor vehicles	
5010	การขายยานยนต์	186	180	6	1	Sale of motor vehicles	
502	การบำรุงรักษาและการซ่อมแซมยานยนต์	109	106	3	2	Maintenance and repair of motor vehicles	
5020	การบำรุงรักษาและการซ่อมแซมยานยนต์	109	106	3	2	Maintenance and repair of motor vehicles	
503	การขายอะไหล่ยานยนต์และชิ้นส่วนอุปกรณ์ที่เกี่ยวข้อง	91	89	2	1	Sale of motor vehicle parts and accessories	
5030	การขายอะไหล่ยานยนต์และชิ้นส่วนอุปกรณ์ที่เกี่ยวข้อง	91	89	2	1	Sale of motor vehicle parts and accessories	
504	การขาย การบำรุงรักษา และการซ่อมแซมรถจักรยานยนต์	393	390	3	-	Sale, maintenance and repair of motorcycles and related parts and accessories	
5040	การขาย การบำรุงรักษา และการซ่อมแซมรถจักรยานยนต์	393	390	3	-	Sale, maintenance and repair of motorcycles and related parts and accessories	
505	การขายปลีกน้ำมันเชื้อเพลิงรถยนต์	197	182	15	3	Retail sale of automotive fuel	
5050	การขายปลีกน้ำมันเชื้อเพลิงรถยนต์	197	182	15	3	Retail sale of automotive fuel	
51	การขายส่งและการค้าปลีกค้าปลีก ยานยนต์และรถจักรยานยนต์	558	516	22	11	Wholesale trade and commission trade except of motor vehicles and motorcycles	
511	การขายส่งโดยผู้รับค่าธรรมเนียมนอนเทมหรือโดยการทำสัญญาจ้าง	14	14	-	-	Wholesale on a fee or contract basis	
5110	การขายส่งโดยผู้รับค่าธรรมเนียมนอนเทมหรือโดยการทำสัญญาจ้าง	14	14	-	-	Wholesale on a fee or contract basis	
512	การขายส่งวัตถุดิบทางการเกษตร สัตว์ที่มีชีวิต อาหาร เครื่องดื่ม และยาสูบ	220	219	1	1	Wholesale of agricultural raw materials, live animals, food, beverages and tobacco	

ตาราง 22 จำนวนสถานประกอบการ จำนวนตามสัดส่วนของร่วมลงทุนหรือถือหุ้นของต่างประเทศ และประเภทอุตสาหกรรม (ต่อ)

TABLE 22 NUMBER OF ESTABLISHMENTS BY PROPORTION OF FOREIGN INVESTMENT OR SHARE HOLDING AND CATEGORY OF INDUSTRY (Cont'd)

รหัส Code	ประเภทอุตสาหกรรม	จำนวน		สัดส่วนของการร่วมลงทุนหรือถือหุ้น			Category of industry
		สถานประกอบการ Number of establishments	ไม่มีต่างประเทศ No foreign investment or share holding	ร่วมลงทุนหรือถือหุ้น ร่วม Total	< 10%	10 - 50%	
5121	การขนส่งวัตถุดิบทางการเกษตร และสัตว์ที่มีชีวิต	29	29	-	-	-	Wholesale of agricultural raw materials and live animals
5122	การขนส่งอาหาร เครื่องดื่ม และยาสูบ	191	190	1	-	1	Wholesale of food, beverages and tobacco
513	การขายส่งของใช้ในชีวิตประจำวัน	35	32	3	2	1	Wholesale of household goods
5131	การขายส่งสินค้าสิ่งทอ เสื้อผ้า และรองเท้า	3	3	-	-	-	Wholesale of textiles, clothing and footwear
5139	การขายส่งของใช้อื่นๆ ในครัวเรือน	32	29	3	2	1	Wholesale of other household goods
514	การขายส่งสินค้าขั้นกลางที่มีใช้ทางการเกษตร เศษและของที่ไม่ได้ใช้	111	107	4	1	3	Wholesale of non-agricultural intermediate products, waste and scrap
5141	การขายส่งเชื้อเพลิงที่เป็นของแข็ง ของเหลว ก๊าซ และผลิตภัณฑ์ที่เกี่ยวข้อง	10	10	-	-	-	Wholesale of solid, liquid and gaseous fuels and related products
5142	การขายส่งโลหะและแร่โลหะ	16	16	-	-	-	Wholesale of metals and metal ores
5143	การขายส่งวัสดุก่อสร้าง เครื่องโลหะ อุปกรณ์ที่ใช้สำหรับบริการทางท่อ และการทำงานอื่น และเครื่องมือเครื่องใช้	45	43	2	-	2	Wholesale of construction materials, hardware, plumbing and heating equipment and supplies
5149	การขายส่งสินค้าขั้นกลางอื่นๆ เศษและของที่ไม่ได้ใช้	40	38	2	-	1	Wholesale of other intermediate products, waste and scrap
515	การขายส่งเครื่องจักร เครื่องอุปโภคบริโภค และเครื่องมือเครื่องใช้	150	137	13	-	6	Wholesale of machinery, equipment and supplies
5150	การขายส่งเครื่องจักร เครื่องอุปโภคบริโภค และเครื่องมือเครื่องใช้	150	137	13	-	6	Wholesale of machinery, equipment and supplies
519	การขายส่งสินค้าประเภทอื่น ๆ	8	7	1	-	-	Other wholesale
5190	การขายส่งสินค้าประเภทอื่น ๆ	8	7	1	-	-	Other wholesale
52	การขายปลีก ยกเว้นยานยนต์และจักรยานยนต์ รวมทั้งการซ่อมแซม						Retail trade, except of motor vehicles and motorcycles;
	ของใช้ส่วนบุคคลและของใช้ในชีวิตประจำวัน	2,429	2,325	104	8	70	repair of personal and household goods
521	การขายปลีก ในร้านค้าทั่วไป	786	723	63	-	44	Non-specialized retail trade
5211	การขายปลีกอาหาร เครื่องดื่ม หรือยาสูบ เป็นสินค้าหลัก	656	604	52	-	37	Retail sale in non-specialized stores with food, beverages or tobacco predominating
5219	การขายปลีกสินค้าทั่วไปอื่น ๆ	130	119	11	-	7	Other retail sale in non-specialized stores
522	การขายปลีกอาหาร เครื่องดื่มและยาสูบ ในร้านค้าเฉพาะอย่างของสินค้าหนึ่ง ๆ	39	39	-	-	-	Retail sale of food, beverages and tobacco in specialized stores
5220	การขายปลีกอาหาร เครื่องดื่มหรือยาสูบในร้านค้าเฉพาะอย่างของสินค้าหนึ่ง ๆ	39	39	-	-	-	Retail sale of food, beverages and tobacco in specialized stores

ตาราง 22 จำนวนสถานประกอบการ จำนวนตามสัดส่วนของการร่วมลงทุนหรือถือหุ้นของต่างประเทศ และประเภทอุตสาหกรรม (ต่อ)

TABLE 22 NUMBER OF ESTABLISHMENTS BY PROPORTION OF FOREIGN INVESTMENT OR SHARE HOLDING AND CATEGORY OF INDUSTRY (Cont'd)

รหัส Code	ประเภทอุตสาหกรรม	จำนวน Number of establishments	สัดส่วนของการร่วมลงทุนหรือถือหุ้น		สัดส่วนของการร่วมลงทุนหรือถือหุ้น			Category of industry
			ไม่มีต่างประเทศ No foreign's investment or share holding	ร่วมลงทุนหรือถือหุ้น	< 10%	10 - 50%	> 50%	
		1,554	1,517	37	8	24	5	Other retail trade of new goods in specialized stores
523	การขายปลีกสินค้าใหม่อื่น ๆ ในร้านค้าปลีกของสินค้าอื่น ๆ							Retail sale of pharmaceutical and medical goods, cosmetic and toilet articles
5231	การขายปลีกสินค้าทางเภสัชกรรมและเวชภัณฑ์ เครื่องสำอาง และเครื่องประดับร่างกายหรือเครื่องทอง	140	137	3	-	3	-	Retail sale of pharmaceutical and medical goods, cosmetic and toilet articles
5232	การขายปลีกสินค้าสิ่งทอ เสื้อผ้า รองเท้า และเครื่องหนัง	160	147	13	7	5	1	Retail sale of textiles, clothing, footwear and leather goods
5233	การขายปลีกเครื่องใช้ สิ่งของและอุปกรณ์ที่ใช้ในครัวเรือน	287	279	8	-	6	2	Retail sale of household appliances, articles and equipment
5234	การขายปลีกเครื่องโลหะ สีทาและกระจก	243	242	1	-	-	1	Retail sale of hardware, paints and glass
5239	การขายปลีกสินค้าอื่น ๆ ในร้านค้าปลีกของสินค้าอื่น ๆ	724	712	12	1	10	1	Other retail sale in specialized stores
524	การขายปลีกของที่ใช้แล้วในวัน	9	9	-	-	-	-	Retail sale of second-hand goods in stores
5240	การขายปลีกของที่ใช้แล้วในวัน	9	9	-	-	-	-	Retail sale of second-hand goods in stores
525	การขายปลีกสินค้าโดยไม่มีวัน	16	16	-	-	-	-	Retail trade not in stores
5251	การขายปลีกโดยสถานประกอบการที่รับส่งสินค้าทางไปรษณีย์	1	1	-	-	-	-	Retail sale via mail order houses
5259	การขายปลีกสินค้าอื่น ๆ โดยไม่มีวัน	15	15	-	-	-	-	Other non-store retail sale
526	การซ่อมแซมของใช้ส่วนบุคคลและของใช้ในครัวเรือน	25	21	4	-	2	2	Repair of personal and household goods
5260	การซ่อมแซมของใช้ส่วนบุคคล และของใช้ในครัวเรือน	25	21	4	-	2	2	Repair of personal and household goods
55	โรงแรมและภัตตาคาร	594	539	55	4	18	33	Hotels and restaurants
551	โรงแรม ค่ายพัก และที่พักชั่วคราว	267	263	4	-	3	1	Hotels, camping sites and other provision of short-stay accommodation
5510	โรงแรม ค่ายพัก และที่พักชั่วคราว	267	263	4	-	3	1	Hotels, camping sites and other provision of short-stay accommodation
552	ภัตตาคาร บาร์ และโรงอาหาร	327	276	51	4	15	32	Restaurants, bars and canteens
5520	ภัตตาคาร บาร์ และโรงอาหาร	327	276	51	4	15	32	Restaurants, bars and canteens
60	การขนส่งทางบก	239	242	17	-	11	6	Other land transport
602	การขนส่งทางบกอื่น ๆ	239	242	17	-	11	6	Other land transport
6021	การขนส่งผู้โดยสารทางบกอื่น ๆ ที่ไม่ตรงเวลา	84	83	1	-	1	-	Other scheduled passenger land transport
6022	การขนส่งผู้โดยสารทางบกอื่น ๆ ที่ไม่มีตารางเวลา	19	19	-	-	-	-	Other non-scheduled passenger land transport
6023	การขนส่งสินค้าทางถนน	156	140	16	-	10	6	Freight transport by road

ตาราง 22 จำนวนสถานประกอบการ จำนวนตามสัดส่วนของกรรมสิทธิ์หุ้นของต่างประเทศ และประเภทอุตสาหกรรม (ต่อ)

TABLE 22 NUMBER OF ESTABLISHMENTS BY PROPORTION OF FOREIGN INVESTMENT OR SHARE HOLDING AND CATEGORY OF INDUSTRY (Cont'd)

รหัส Code	ประเภทอุตสาหกรรม	จำนวน Number of establishments	สัดส่วนการร่วมลงทุนหรือถือหุ้น		รวม Total	สัดส่วนของการร่วมลงทุนหรือถือหุ้น			Category of industry
			ไม่มีต่างประเทศ No foreign's investment or share holding	ร่วมลงทุนหรือถือหุ้น		< 10%	10 - 50%	> 50%	
<b>63</b>	<b>ตัวแทนธุรกิจการท่องเที่ยว</b>	<b>236</b>	<b>222</b>	<b>14</b>	<b>1</b>	<b>5</b>	<b>8</b>	<b>8</b>	<b>Activities of travel agencies</b>
630	กิจกรรมสนับสนุนและช่วยเหลือบริการขนส่ง กิจกรรมด้านตัวแทนธุรกิจการท่องเที่ยว	236	222	14	1	5	8	8	Supporting and auxiliary transport activities; activities of travel agencies
6302	การเป็นตัวแทนและสถานที่เก็บสินค้า	33	25	8	-	-	-	8	Storage and warehousing
6304	กิจกรรมของตัวแทนธุรกิจการท่องเที่ยวและผู้ให้บริการรวมกิจกรรม บริการนำท่องเที่ยวซึ่งมิได้จัดประเภทไว้ในที่อื่น ๆ	203	197	6	1	5	-	-	Activities of travel agencies and tour operators tourist assistance activities n.e.c.
<b>64</b>	<b>การโทรคมนาคม</b>	<b>25</b>	<b>25</b>	<b>-</b>	<b>-</b>	<b>-</b>	<b>-</b>	<b>-</b>	<b>Telecommunication</b>
642	การโทรคมนาคม	25	25	-	-	-	-	-	Telecommunication
6420	การโทรคมนาคม	25	25	-	-	-	-	-	Telecommunication
<b>70</b>	<b>กิจกรรมด้านอสังหาริมทรัพย์</b>	<b>306</b>	<b>282</b>	<b>24</b>	<b>1</b>	<b>15</b>	<b>8</b>	<b>8</b>	<b>Real estate activities</b>
701	กิจกรรมด้านอสังหาริมทรัพย์ที่เป็นของตนเอง หรือเช่าจากผู้อื่น	251	236	15	1	8	6	6	Real estate activities with own or leased property
7010	กิจกรรมด้านอสังหาริมทรัพย์ที่เป็นของตนเองหรือเช่าจากผู้อื่น	251	236	15	1	8	6	6	Real estate activities with own or leased property
702	กิจกรรมด้านอสังหาริมทรัพย์ โดยได้รับค่าธรรมเนียมคอมมิชชั่นหรือโดยการทำสัญญา	55	46	9	-	7	2	2	Real estate activities on a fee or contract basis
7020	กิจกรรมด้านอสังหาริมทรัพย์ โดยได้รับค่าธรรมเนียมคอมมิชชั่นหรือโดยการทำสัญญา	55	46	9	-	7	2	2	Real estate activities on a fee or contract basis
<b>71</b>	<b>การให้เช่าเครื่องจักรและเครื่องมือโดยไม่มีผู้ควบคุมการให้เช่า</b>	<b>83</b>	<b>79</b>	<b>4</b>	<b>-</b>	<b>3</b>	<b>1</b>	<b>1</b>	<b>Renting of machinery and equipment without operator and of personal and household goods</b>
711	การให้เช่าเครื่องอุปโภคบริโภคขนส่ง	37	35	2	-	2	-	-	Renting of transport equipment
7111	การให้เช่าเครื่องอุปโภคบริโภคขนส่งทางบก	37	35	2	-	2	-	-	Renting of land transport equipment
712	การให้เช่าเครื่องจักรและเครื่องมืออื่น ๆ	23	21	2	-	1	1	1	Renting of other machinery and equipment
7122	การให้เช่าเครื่องจักรและเครื่องมือที่ใช้ในงานก่อสร้าง และงานวิศวกรรมโยธา	7	7	-	-	-	-	-	Renting of construction and civil engineering machinery and equipment
7123	การให้เช่าเครื่องจักรและเครื่องมือที่ใช้ในสำนักงาน (รวมทั้งเครื่องคอมพิวเตอร์)	2	2	-	-	-	-	-	Renting of office machinery and equipment (including computers)
7129	การให้เช่าเครื่องจักรและเครื่องมืออื่น ๆ ซึ่งมิได้จัดประเภทไว้ในที่อื่น	14	12	2	-	1	1	1	Renting of other machinery and equipment n.e.c.
713	การให้เช่าของใช้ส่วนบุคคลและของใช้ครัวเรือน ซึ่งมีผู้จัดประเภทไว้ในที่อื่น	23	23	-	-	-	-	-	Renting of personal and household goods n.e.c.
7130	การให้เช่าของใช้ส่วนบุคคลและของใช้ครัวเรือน ซึ่งมีผู้จัดประเภทไว้ในที่อื่น	23	23	-	-	-	-	-	Renting of personal and household goods n.e.c.

ตาราง 22 จำนวนสถานประกอบการ จำนวนตามสัดส่วนของการร่วมลงทุนหรือถือหุ้นของต่างประเทศ และประเภทอุตสาหกรรม (ต่อ)

TABLE 22 NUMBER OF ESTABLISHMENTS BY PROPORTION OF FOREIGN INVESTMENT OR SHARE HOLDING AND CATEGORY OF INDUSTRY (Cont'd)

รหัส Code	ประเภทอุตสาหกรรม	จำนวน สถานประกอบการ Number of establishments	สัดส่วนของการร่วมลงทุนหรือถือหุ้น		รวม Total	สัดส่วนของการร่วมลงทุนหรือถือหุ้น			Category of industry
			ไม่มีต่างประเทศ No foreign's investment or share holding	ร่วมลงทุนหรือถือหุ้น		< 10%	10 - 50%	> 50%	
72	<b>กิจกรรมด้านคอมพิวเตอร์และกิจการที่เกี่ยวข้อง</b>	53	51	2	2	-	2	-	<b>Computer and related activities</b>
721	การให้คำปรึกษาเกี่ยวกับฮาร์ดแวร์	6	6	-	-	-	-	-	Hardware consultancy
7210	การให้คำปรึกษาเกี่ยวกับฮาร์ดแวร์	6	6	-	-	-	-	-	Hardware consultancy
722	การให้คำปรึกษาเกี่ยวกับซอฟต์แวร์และการจัดหา	4	3	1	1	-	1	-	Software consultancy and supply
7220	การให้คำปรึกษาเกี่ยวกับซอฟต์แวร์และการจัดหา	4	3	1	1	-	1	-	Software consultancy and supply
723	การประมวลผลข้อมูล	3	3	-	-	-	-	-	Data processing
7230	การประมวลผลข้อมูล	3	3	-	-	-	-	-	Data processing
725	การบำรุงรักษาและซ่อมแซมเครื่องจักรสำนักงาน เครื่องทำบัญชี และเครื่องคำนวณ	38	37	1	1	-	1	-	Maintenance and repair of office, accounting and computing machinery
7250	การบำรุงรักษาและซ่อมแซมเครื่องจักรสำนักงาน เครื่องทำบัญชี และเครื่องคำนวณ	38	37	1	1	-	1	-	Maintenance and repair of office, accounting and computing machinery
729	กิจกรรมอื่น ๆ ที่เกี่ยวข้องับคอมพิวเตอร์	2	2	-	-	-	-	-	Other computer related activities
7290	กิจกรรมอื่น ๆ ที่เกี่ยวข้องับคอมพิวเตอร์	2	2	-	-	-	-	-	Other computer related activities
73	<b>การวิจัยและการพัฒนา</b>	1	1	-	-	-	-	-	<b>Research and development</b>
731	การวิจัยและการพัฒนาการทดลองทางเคมีวิทยาศาสตร์ธรรมชาติและวิศวกรรม	1	1	-	-	-	-	-	Research and development on natural sciences
7310	การวิจัยและการพัฒนาการทดลองทางเคมีวิทยาศาสตร์ธรรมชาติและวิศวกรรม	1	1	-	-	-	-	-	Research and development on natural sciences
74	<b>กิจกรรมด้านธุรกิจอื่น ๆ</b>	494	469	25	14	11	11	11	<b>Other business activities</b>
741	กิจกรรมด้านกฎหมาย การบัญชี การทำบัญชีและการตรวจสอบบัญชี	80	78	2	2	-	2	-	Legal, accounting, book-keeping and auditing activities; tax consultancy; market research and public opinion polling;
	การให้คำปรึกษาด้านธุรกิจและการจัดการ	34	34	-	-	-	-	-	business and management consultancy
7411	กิจกรรมด้านกฎหมาย	34	34	-	-	-	-	-	Legal activities
7412	กิจกรรมการบัญชี การทำบัญชี และการตรวจสอบบัญชี การให้คำปรึกษาด้านภาษี	31	31	-	-	-	-	-	Accounting, book-keeping and auditing activities; tax consultancy
7413	การวิจัยตลาดและการสำรวจความคิดเห็นของประชาชน	1	1	-	-	-	-	-	Market research and public opinion polling
7414	กิจกรรมการให้คำปรึกษาด้านธุรกิจและการจัดการ	14	12	2	2	-	2	-	Business and management consultancy activities
742	กิจกรรมด้านสถาปัตยกรรม วิศวกรรม และเทคนิคอื่น ๆ	41	37	4	4	-	2	2	Architectural, engineering and other technical activities

ตาราง 22 จำนวนสถานประกอบการ จำนวนตามสัดส่วนของการร่วมลงทุนหรือถือหุ้นของต่างประเทศ และประเภทอุตสาหกรรม (ต่อ)

TABLE 22 NUMBER OF ESTABLISHMENTS BY PROPORTION OF FOREIGN INVESTMENT OR SHARE HOLDING AND CATEGORY OF INDUSTRY (Cont'd)

รหัส Code	ประเภทอุตสาหกรรม	จำนวน สถานประกอบการ Number of establishments	ไม่มีต่างประเทศ		สัดส่วนของการร่วมลงทุนหรือถือหุ้น			Category of industry
			ไม่มีต่างประเทศ ร่วมลงทุนหรือถือหุ้น No foreign's investment or share holding	ร่วมลงทุนหรือถือหุ้น รวม Total	< 10%	10 - 50%	> 50%	
7421	กิจกรรมด้านสถาปัตยกรรมและวิศวกรรมและการให้คำปรึกษาด้านเทคนิคที่เกี่ยวข้อง	27	25	2	-	-	2	Architectural and engineering activities and related technical consultancy
7422	การทดสอบและการวิเคราะห์ทางเทคนิค	14	12	2	-	2	-	Technical testing and analysis
743	การโฆษณา	17	15	2	-	2	-	Advertising
7430	การโฆษณา	17	15	2	-	2	-	Advertising
749	กิจกรรมด้านธุรกิจ ซึ่งมีได้ตั้งแต่ประเภทไว้ในที่อื่น	356	339	17	-	8	9	Business activities n.e.c.
7491	การจัดหาแรงงานและการสรรหาบุคลากร	53	53	-	-	-	-	Labour recruitment and provision of personnel
7492	กิจกรรมด้านการสืบสวนและการรักษาความปลอดภัย	78	75	3	-	2	1	Investigation and security activities
7493	กิจกรรมการทำความสะอาด	35	32	3	-	2	1	Building-cleaning activities
7494	กิจกรรมการถ่ายภาพ	7	7	-	-	-	-	Photographic activities
7495	กิจกรรมการบรรจุภัณฑ์	10	5	5	-	1	4	Packaging activities
7499	กิจกรรมธุรกิจอื่นๆ ซึ่งมีได้ตั้งแต่ประเภทไว้ในที่อื่น	173	167	6	-	3	3	Other business activities n.e.c.
85	งานด้านสุขภาพและงานสังคมสงเคราะห์	32	32	-	-	-	-	Health and social work
851	กิจกรรมด้านสุขภาพ	32	32	-	-	-	-	Human health activities
8511	กิจกรรมด้านโรงพยาบาล	32	32	-	-	-	-	Hospital activities
92	กิจกรรมนันทนาการ วัฒนธรรม และการกีฬา	96	92	4	-	4	-	Recreational, cultural and sporting activities
921	กิจกรรมด้านภาพยนตร์ วิทยุ โทรทัศน์ และการบันเทิงอื่น ๆ	51	51	-	-	-	-	Motion picture, radio and television and other entertainment activities
9211	การผลิตและการจำหน่ายภาพยนตร์และวิดีโอ	1	1	-	-	-	-	Motion picture and video production and distribution
9212	การฉายภาพยนตร์	15	15	-	-	-	-	Motion picture projection
9213	กิจกรรมด้านวิทยุและโทรทัศน์	26	26	-	-	-	-	Radio and television activities
9214	กิจกรรมด้านศิลปการละคร ดนตรี และศิลปะอื่นๆ	1	1	-	-	-	-	Dramatic arts, music and other arts activities
9219	กิจกรรมด้านความบันเทิงอื่นๆ ซึ่งมีได้ตั้งแต่ประเภทไว้ในที่อื่น	8	8	-	-	-	-	Other entertainment activities n.e.c.
922	กิจกรรมของสำนักข่าว	3	3	-	-	-	-	News agency activities
9220	กิจกรรมของสำนักข่าว	3	3	-	-	-	-	New agency activities
923	กิจกรรมห้องสมุด หอจดหมายเหตุ พิพิธภัณฑ์สถาน และกิจกรรมทางวัฒนธรรมอื่นๆ	7	6	1	-	1	-	Libraries, archives, museums and other cultural activities

TABLE 22 NUMBER OF ESTABLISHMENTS BY PROPORTION OF FOREIGN INVESTMENT OR SHARE HOLDING AND CATEGORY OF INDUSTRY (Cont'd)

รหัส Code	ประเภทอุตสาหกรรม	จำนวน สถานประกอบการ Number of establishments	สัดส่วนของาร่วมลงทุนหรือถือหุ้น		สัดส่วนของาร่วมลงทุนหรือถือหุ้น			Category of industry
			ไม่มีต่างประเทศ No foreign's investment or share holding	มีต่างประเทศ With foreign's investment or share holding	< 10%	10 - 50%	> 50%	
9232	กิจกรรมพิพิธภัณฑ์สถาน และกรอนุรักษ์สถานที่และอาคารทางประวัติศาสตร์	3	3	-	-	-	Museums activities and preservation of historical sites and buildings	
9233	กิจกรรมด้านสวนพฤกษชาติและสวนสัตว์ และการอนุรักษ์ธรรมชาติ	4	3	1	-	1	Botanical and zoological gardens and nature reserves activities	
924	กิจกรรมการกีฬาและนันทนาการอื่น ๆ	35	32	3	-	3	Sporting and other recreational activities	
9241	กิจกรรมการกีฬา	25	23	2	-	2	Sporting activities	
9249	กิจกรรมนันทนาการอื่น ๆ	10	9	1	-	1	Other recreational activities	
93	กิจกรรมด้านการบริการอื่น ๆ	65	63	2	1	1	Other service activities	
930	กิจกรรมด้านการบริการอื่น ๆ	65	63	2	1	1	Other service activities	
9301	การบริการซักล้างและการซักแห้งผลิตภัณฑ์สิ่งทอและขนสัตว์	12	12	-	-	-	Washing, cleaning and dyeing of textile and fur products	
9302	การแต่งผมและการเสริมสวยอื่น ๆ	40	39	1	-	1	Hairdressing and other beauty treatment	
9309	กิจกรรมการบริการอื่น ๆ ซึ่งมิได้จัดประเภทไว้ในที่อื่น	13	12	1	1	-	Other service activities n.e.c.	

หมายเหตุ : เฉพาะสถานประกอบการที่รูปแบบการจัดตั้งตามกฎหมายของบริษัทจำกัด และบริษัทจำกัด (มหาชน)

Note : Only establishments which were company limited and public company limited.



ตาราง 23 จำนวนสถานประกอบการ จำนวนตามประเภทที่ร่วมลงทุนหรือถือหุ้น และประเภทอุตสาหกรรม

TABLE 23 NUMBER OF ESTABLISHMENTS BY THE COUNTRY INVESTMENT OR SHARE HOLDING AND CATEGORY OF INDUSTRY

รหัส Code	ประเภทอุตสาหกรรม Category of industry	จำนวน สถาน ประกอบการ Number of establishments	ไม่ต่างประเทศ No foreign's investment		ประเทศที่ร่วมลงทุนหรือถือหุ้น The country investment or share holding										รวม Total
			ร่วมลงทุน หรือถือหุ้น With foreign's investment	ไม่ต่างประเทศ No foreign's investment	เกาหลี Korea	ญี่ปุ่น Japan	ไต้หวัน Taiwan	สิงคโปร์ Singapore	จีน China	อเมริกา USA	Country in Europe	Other countries	ไม่ตอบ No answer		
		7,865	7,229	636	53	253	48	14	4	72	126	53	13		
15	การผลิตภัตตาคารและเครื่องดื่ม	201	191	10	-	2	2	-	-	1	2	3	-	Manufacture of food products and beverages	
151	การผลิต การปรุงและกรรมกรรมเนื้อสัตว์สด	61	55	6	-	1	1	-	-	1	2	1	-	Production, processing and preservation of meat, fish, fruit, vegetables, oils and fats	
1511	การผลิตเนื้อสัตว์และผลิตภัณฑ์จากเนื้อสัตว์	11	10	1	-	-	-	-	-	-	1	-	-	Production processing and preserving of meat and meat products	
1512	การปรุงและกรรมกรรมเนื้อสัตว์น้ำ และผลิตภัณฑ์จากสัตว์น้ำ	26	23	3	-	1	-	-	-	1	-	-	-	Processing and preserving of fish and fish products	
1513	การปรุงผลไม้และผัก	20	18	2	-	-	-	-	-	-	1	1	-	Processing and preserving of fruit and vegetables	
1514	การผลิตน้ำมันจากพืช น้ำมันจากสัตว์และไขจากสัตว์	4	4	-	-	-	-	-	-	-	-	-	-	Manufacture of vegetable and animal oils and fats	
152	การผลิตผลิตภัณฑ์ที่ได้อาหาร	3	3	-	-	-	-	-	-	-	-	-	-	Manufacture of dairy products	
1520	การผลิตผลิตภัณฑ์ที่ได้อาหาร	3	3	-	-	-	-	-	-	-	-	-	-	Manufacture of dairy products	
153	การผลิตผลิตภัณฑ์ที่ได้จากการไม่-สีซึ่งพืช สัตว์และผลิตภัณฑ์จากสัตว์ และอาหารสัตว์สำหรับ	43	43	-	-	-	-	-	-	-	-	-	-	Manufacture of grain mill products, starches and starch products, and prepared animal feeds	
1531	การผลิตผลิตภัณฑ์ที่ได้จากการไม่-สีซึ่งพืช	25	25	-	-	-	-	-	-	-	-	-	-	Manufacture of grain mill products	
1532	การผลิตสัตว์และผลิตภัณฑ์จากสัตว์	10	10	-	-	-	-	-	-	-	-	-	-	Manufacture of starches and starch products	
1533	การผลิตอาหารสัตว์สำเร็จรูป	8	8	-	-	-	-	-	-	-	-	-	-	Manufacture of prepared animal feeds	
154	การผลิตผลิตภัณฑ์อาหารอื่น ๆ	78	74	4	-	1	-	-	-	-	-	2	-	Manufacture of other food products	
1541	การผลิตผลิตภัณฑ์ประเภทอบ	11	11	-	-	-	-	-	-	-	-	-	-	Manufacture of bakery products	
1542	การผลิตน้ำตาล	8	8	-	-	-	-	-	-	-	-	-	-	Manufacture of sugar	
1543	การผลิตโกโก้ โคลด์และขนมที่ทำจากน้ำตาล	5	5	-	-	-	-	-	-	-	-	-	-	Manufacture of cocoa, chocolate and sugar confectionery	
1544	การผลิตมะพร้าว เป็นมะพร้าว เต็มกะทิ เต็มมะพร้าว เต็มมะพร้าว และผลิตภัณฑ์อาหารประเภทแป้งที่คล้ายกัน	8	7	1	-	-	1	-	-	-	-	-	-	Manufacture of macaroni, noodles, couscous and similar farinaceous products	
1549	การผลิตผลิตภัณฑ์อาหารอื่น ๆ ซึ่งมิได้จัดประเภทไว้ในที่อื่น	46	43	3	-	1	-	-	-	-	-	2	-	Manufacture of other food products n.e.c.	
155	การผลิตเครื่องดื่ม	16	16	-	-	-	-	-	-	-	-	-	-	Manufacture of beverages	
1554	การผลิตเครื่องดื่มที่ไม่มีแอลกอฮอล์ รวมทั้งการผลิตน้ำแร่บรรจุขวด	16	16	-	-	-	-	-	-	-	-	-	-	Manufacture of soft drinks; production of mineral waters	

ตาราง 23 จำนวนสถานประกอบการ จำนวนตามประเทศที่ร่วมลงทุนหรือถือหุ้น และประเภทอุตสาหกรรม (ต่อ)

TABLE 23 NUMBER OF ESTABLISHMENTS BY THE COUNTRY INVESTMENT OR SHARE HOLDING AND CATEGORY OF INDUSTRY (Cont'd)

รหัส Code	ประเภทอุตสาหกรรม Category of industry	จำนวน สถาน ประกอบกร Number of establishments	ไม่มีต่างประเทศ No foreign's investment		มีต่างประเทศ With foreign's investment		ประเทศที่ร่วมลงทุนหรือถือหุ้น The country investment or share holding						ประเทศ Country in Europe	ประเภทอื่น ๆ Other countries	ไม่ตอบ No answer	Category of industry	
			ร่วมลงทุน หรือถือหุ้น No foreign's investment	ร่วมลงทุน หรือถือหุ้น With foreign's investment	เกาหลี Korea	ญี่ปุ่น Japan	ไต้หวัน Taiwan	สิงคโปร์ Singapore	จีน China	อเมริกา อเมริกา USA	อเมริกา อเมริกา USA	Country in Europe					
16	การผลิตผลิตภัณฑ์ยาสูบ <i>Manufacture of tobacco products</i>	1	1	-	-	-	-	-	-	-	-	-	-	-	-	-	<i>Manufacture of tobacco products</i>
160	การผลิตผลิตภัณฑ์ยาสูบ <i>Manufacture of tobacco products</i>	1	1	-	-	-	-	-	-	-	-	-	-	-	-	-	<i>Manufacture of tobacco products</i>
1600	การผลิตผลิตภัณฑ์ยาสูบ <i>Manufacture of tobacco products</i>	1	1	-	-	-	-	-	-	-	-	-	-	-	-	-	<i>Manufacture of tobacco products</i>
17	การผลิตสิ่งทอ <i>Manufacture of textiles</i>	44	29	15	10	2	2	1	2	2	2	2	2	2	2	2	<i>Manufacture of textiles</i>
171	การปั่น การทอ และการแต่งเส้นสิ่งทอ <i>Spinning, weaving and finishing of textiles</i>	24	17	7	3	2	2	2	2	2	2	2	2	2	2	2	<i>Spinning, weaving and finishing of textiles</i>
1711	การจัดเตรียมและการปั่นเส้นสิ่งทอ รวมทั้งการทอสิ่งทอ <i>Preparation and spinning of textile fibres; weaving of textiles</i>	21	16	5	1	2	2	2	2	2	2	2	2	2	2	2	<i>Preparation and spinning of textile fibres; weaving of textiles</i>
1712	การแต่งเส้นสิ่งทอ <i>Finishing of textiles</i>	3	1	2	2	2	2	2	2	2	2	2	2	2	2	2	<i>Finishing of textiles</i>
172	การผลิตสิ่งทออื่น ๆ <i>Manufacture of other textiles</i>	15	9	6	5	1	1	1	1	1	1	1	1	1	1	1	<i>Manufacture of other textiles</i>
1721	การผลิตสิ่งทอผ้ารูปุขผ้าวันเครื่องแต่งกาย <i>Manufacture of made-up textile articles, except apparel</i>	9	8	1	1	1	1	1	1	1	1	1	1	1	1	1	<i>Manufacture of made-up textile articles, except apparel</i>
1722	การผลิตพรมและเครื่องปูถาด <i>Manufacture of carpets and rugs</i>	3	-	3	3	3	3	3	3	3	3	3	3	3	3	3	<i>Manufacture of carpets and rugs</i>
1723	การผลิตเชือก สายระโยงระยาง เชือกเส้นใหญ่ และตาข่าย แห อวน <i>Manufacture of cordage, rope, twine and netting</i>	2	1	1	1	1	1	1	1	1	1	1	1	1	1	1	<i>Manufacture of cordage, rope, twine and netting</i>
1729	การผลิตสิ่งทออื่น ๆ ซึ่งมีได้ชื่อประเภทไว้ในที่อื่น <i>Manufacture of other textiles n.e.c.</i>	1	-	1	1	1	1	1	1	1	1	1	1	1	1	1	<i>Manufacture of other textiles n.e.c.</i>
173	การผลิตเส้นและสิ่งทอที่ได้จากการถักโครเชต์และโครเซท <i>Manufacture of knitted and crocheted fabrics and articles</i>	5	3	2	2	2	2	2	2	2	2	2	2	2	2	2	<i>Manufacture of knitted and crocheted fabrics and articles</i>
1730	การผลิตผ้าและสิ่งทอที่ได้จากการถักมัดสิ่ง และโครเซท <i>Manufacture of knitted and crocheted fabrics and articles</i>	5	3	2	2	2	2	2	2	2	2	2	2	2	2	2	<i>Manufacture of knitted and crocheted fabrics and articles</i>
18	การผลิตเครื่องแต่งกาย รวมทั้งการตกแต่งและย้อมสีเส้นสัตว์ <i>Manufacture of wearing apparel, dressing and dyeing of fur</i>	36	26	10	6	6	6	6	6	6	6	6	6	6	6	6	<i>Manufacture of wearing apparel, dressing and dyeing of fur</i>
181	การผลิตเครื่องแต่งกาย ยกเว้นเครื่องแต่งกายที่ทำจากขนสัตว์ <i>Manufacture of wearing apparel, except fur apparel</i>	36	26	10	6	6	6	6	6	6	6	6	6	6	6	6	<i>Manufacture of wearing apparel, except fur apparel</i>
1810	การผลิตเครื่องแต่งกาย ยกเว้น เครื่องแต่งกายที่ทำจากขนสัตว์ <i>Manufacture of wearing apparel, except fur apparel</i>	36	26	10	6	6	6	6	6	6	6	6	6	6	6	6	<i>Manufacture of wearing apparel, except fur apparel</i>
19	การฟอกและตกแต่งหนังสัตว์ รวมทั้งการผลิตกระเป๋าเดินทาง กระเป๋าถือ อานม้า เครื่องขี่เขยลาก และรองเท้า <i>Tanning and dressing of leather; manufacture of luggage, handbags, saddlery, harness and footwear</i>	18	12	6	3	3	3	3	3	3	3	3	3	3	3	3	<i>Tanning and dressing of leather; manufacture of luggage, handbags, saddlery, harness and footwear</i>
191	การฟอกและตกแต่งหนังสัตว์ รวมทั้งการผลิตกระเป๋าเดินทาง กระเป๋าถือ อานม้า และเครื่องขี่เขยลาก <i>Tanning and dressing of leather; manufacture of luggage, handbags, saddlery and harness</i>	6	4	2	2	2	2	2	2	2	2	2	2	2	2	2	<i>Tanning and dressing of leather; manufacture of luggage, handbags, saddlery and harness</i>
1912	การผลิตกระเป๋าเดินทาง กระเป๋าถือ และสิ่งทอเส้นขน อานม้า และเครื่องขี่เขยลาก <i>Manufacture of luggage, handbags and the like, saddlery and harness</i>	6	4	2	2	2	2	2	2	2	2	2	2	2	2	2	<i>Manufacture of luggage, handbags and the like, saddlery and harness</i>
192	การผลิตรองเท้า <i>Manufacture of footwear</i>	12	8	4	3	3	3	3	3	3	3	3	3	3	3	3	<i>Manufacture of footwear</i>
1920	การผลิตรองเท้า <i>Manufacture of footwear</i>	12	8	4	3	3	3	3	3	3	3	3	3	3	3	3	<i>Manufacture of footwear</i>

ตาราง 23 จำนวนสถานประกอบการ จำนวนตามประเทศที่ร่วมลงทุนหรือถือหุ้น และประเภทอุตสาหกรรม (ต่อ)

TABLE 23 NUMBER OF ESTABLISHMENTS BY THE COUNTRY INVESTMENT OR SHARE HOLDING AND CATEGORY OF INDUSTRY (Cont'd)

รหัส Code	ประเภทอุตสาหกรรม Category of industry	จำนวน สถาน ประกอบกร Number of establishments	ไม่มีต่างประเทศ No foreign's investment		มีต่างประเทศ With foreign's investment		ประเทศที่ร่วมลงทุนหรือถือหุ้น The country investment or share holding						ประเภท Country in Europe	ประเภทอื่น ๆ Other countries	ไม่ตอบ No answer	Category of industry
			ร่วมลงทุน หรือถือหุ้น No foreign's investment	ร่วมลงทุน หรือถือหุ้น With foreign's investment	เกาหลี Korea	ญี่ปุ่น Japan	ไต้หวัน Taiwan	สิงคโปร์ Singapore	จีน China	สหรัฐ อเมริกา USA	อเมริกา อเมริกา USA	ประเทศ ในทวีปยุโรป Country in Europe				
20	การผลิตไม้และผลิตภัณฑ์จากไม้และไม้ก๊อก ยกเว้นเฟอร์นิเจอร์ รวมทั้งการผลิตสิ่งของที่ทำจากฟางและวัสดุจากอื่น ๆ															Manufacture of wood and products of wood and cork, except furniture; manufacture of articles of straw and plaiting materials
201	การตัดไม้และการ ไม้	39	33	6	2	1	-	-	-	-	-	1	2	-	-	manufacture of articles of straw and plaiting materials
2010	การตัดไม้และการ ไม้	13	13	-	-	-	-	-	-	-	-	-	-	-	-	Sawmilling and planing of wood
202	การผลิตผลิตภัณฑ์จากไม้ ไม้ก๊อก ฟาง และวัสดุจากอื่น	26	20	6	2	1	-	-	-	-	-	1	2	-	-	Sawmilling and planing of wood Manufacture of products of wood, cork, straw and plaiting materials
2021	การผลิตแผ่นไม้มีเนื้อไม้รวมทั้งการผลิตไม้ขัด ลามิเนต แผ่นไม้มีเนื้อ และแผ่นไม้ขัดอื่น ๆ	6	6	-	-	-	-	-	-	-	-	-	-	-	-	Manufacture of veneer sheets; manufacture of plywood, laminboard, particle board and other panels and boards
2022	การผลิตเครื่อง ไม้ที่ใช้ในการก่อสร้าง และเครื่องประกอบอาคาร	4	4	-	-	-	-	-	-	-	-	-	-	-	-	Manufacture of builders' carpentry and joinery
2023	การผลิตภาชนะไม้	7	4	3	2	1	-	-	-	-	-	-	-	-	-	Manufacture of wooden containers
2029	การผลิตผลิตภัณฑ์อื่นที่ทำจากไม้ รวมทั้งการผลิตสิ่งของที่ทำจากไม้ก๊อก ฟาง และวัสดุจากอื่น	9	6	3	-	-	-	-	-	-	-	1	2	-	-	Manufacture of other products of wood; manufacture of articles of cork, straw and plaiting materials
21	การผลิตกระดาษและผลิตภัณฑ์กระดาษ	27	21	6	2	1	-	-	-	-	-	1	1	-	-	Manufacture of paper and paper products
210	การผลิตกระดาษและผลิตภัณฑ์กระดาษ	27	21	6	2	1	-	-	-	-	-	1	1	-	-	Manufacture of paper and paper products
2101	การผลิตเยื่อกระดาษ กระดาษ และกระดาษแข็ง	9	8	1	-	-	-	-	-	-	-	1	-	-	-	Manufacture of pulp, paper and paperboard
2102	การผลิตกระดาษลูกฟูก และกระดาษแข็งลูกฟูก และการผลิตภาชนะที่ทำ จากกระดาษ และกระดาษแข็ง	16	12	4	2	1	-	-	-	-	-	-	1	-	-	Manufacture of corrugated paper and paperboard and of containers of paper and paperboard
2109	การผลิตสิ่งของอื่น ๆ ที่ทำจากกระดาษ และกระดาษแข็ง	2	1	1	-	-	-	-	-	-	-	-	-	-	-	Manufacture of other articles of paper and paperboard
22	การพิมพ์โฆษณา การพิมพ์ และการที่สัมพันธ์กัน	32	31	1	-	-	-	-	-	-	-	-	1	-	-	Publishing, printing and reproduction of recorded media
221	การพิมพ์โฆษณา	8	8	-	-	-	-	-	-	-	-	-	-	-	-	Publishing
2211	การพิมพ์โฆษณาหนังสือ โบรชัวร์ หนังสือเกี่ยวกับดนตรี และการพิมพ์โฆษณาอื่น ๆ	1	1	-	-	-	-	-	-	-	-	-	-	-	-	Publishing of books, brochures, musical books and other publications
2212	การพิมพ์โฆษณาหนังสือพิมพ์ วารสาร และนิตยสาร	7	7	-	-	-	-	-	-	-	-	-	-	-	-	Publishing of newspapers, journals and periodicals
222	การพิมพ์และกิจการการค้าบริการที่เกี่ยวข้องกับการพิมพ์	23	23	-	-	-	-	-	-	-	-	-	-	-	-	Printing and service activities related to printing
2221	การพิมพ์	23	23	-	-	-	-	-	-	-	-	-	-	-	-	Printing
223	การที่สัมพันธ์กันกับข้อมูล	1	-	1	-	-	-	-	-	-	-	-	1	-	-	Reproduction of recorded media
2230	การที่สัมพันธ์กันกับข้อมูล	1	-	1	-	-	-	-	-	-	-	-	1	-	-	Reproduction of recorded media

ตาราง 23 จำนวนสถานประกอบการ จำนวนตามประเทศที่ร่วมลงทุนหรือถือหุ้น และประเภทอุตสาหกรรม (ต่อ)

TABLE 23 NUMBER OF ESTABLISHMENTS BY THE COUNTRY INVESTMENT OR SHARE HOLDING AND CATEGORY OF INDUSTRY (Cont'd)

รหัส Code	ประเภทอุตสาหกรรม Category of industry	จำนวน สถาน ประกอบการ Number of establishments	ไม่มีต่างประเทศ No foreign's investment		มีต่างประเทศ With foreign's investment		ประเทศที่ร่วมลงทุนหรือถือหุ้น The country investment or share holding						ประเภทอื่น ๆ Other countries	ไม่ตอบ No answer	Category of industry
			ร่วมลงทุน หรือถือหุ้น No foreign's investment	ร่วมลงทุน หรือถือหุ้น With foreign's investment	เกาหลี Korea	ญี่ปุ่น Japan	ไต้หวัน Taiwan	สิงคโปร์ Singapore	จีน China	สหรัฐ อเมริกา USA	ประเทศ ในทวีปยุโรป Country in Europe				
23	การผลิตผลิตภัณฑ์ปิโตรเลียมและเชื้อเพลิงอากาศยาน														Manufacture of coke, refined petroleum products and nuclear fuel
	น้ำมันปิโตรเลียมและเชื้อเพลิงปรมาณู	10	8	2	-	1	-	-	-	1	-	-	-	-	
232	การผลิตผลิตภัณฑ์ที่ได้จากการกลั่นน้ำมันปิโตรเลียม	10	8	2	-	1	-	-	-	1	-	-	-	-	Manufacture of refined petroleum products
2320	การผลิตผลิตภัณฑ์ที่ได้จากการกลั่นน้ำมันปิโตรเลียม	10	8	2	-	1	-	-	-	1	-	-	-	-	Manufacture of refined petroleum products
24	การผลิตเคมีภัณฑ์และผลิตภัณฑ์เคมี	117	86	31	4	11	-	1	-	2	11	2	-	-	Manufacture of chemicals and chemical products
241	การผลิตเคมีภัณฑ์ขั้นพื้นฐาน	84	58	26	4	8	-	1	-	2	9	2	-	-	Manufacture of basic chemicals
2411	การผลิตเคมีภัณฑ์ขั้นพื้นฐาน ยกเว้นปุ๋ยและสารประกอบไนโตรเจน	43	30	13	1	6	-	-	-	2	4	-	-	-	Manufacture of basic chemicals, except fertilizers and nitrogen compounds
2412	การผลิตปุ๋ยและสารประกอบไนโตรเจน	10	8	2	-	1	-	1	-	-	-	-	-	-	Manufacture of fertilizers and nitrogen compounds
2413	การผลิตพลาสติกขั้นต้น และยางสังเคราะห์	31	20	11	3	1	-	-	-	-	5	2	-	-	Manufacture of plastics in primary forms and of rubber
242	การผลิตผลิตภัณฑ์เคมีอื่น ๆ	29	25	4	-	3	-	-	-	-	1	-	-	-	Manufacture of other chemical products
2421	การผลิตสารฆ่าศัตรูพืชและผลิตภัณฑ์ทางการเกษตรอื่น ๆ	4	4	-	-	-	-	-	-	-	-	-	-	-	Manufacture of pesticides and other agro-chemical products
2422	การผลิตสีทา น้ำมันชักเงา และสิ่งที่ใช้ทาเคลือบ หมึกพิมพ์ และน้ำมันทาไม้ (massics) ที่คล้ายกัน	6	3	3	-	2	-	-	-	-	1	-	-	-	Manufacture of paints, varnishes and similar coatings, printing ink and mastics
2423	การผลิตผลิตภัณฑ์ทางการแพทย์ เคมีภัณฑ์ที่ใช้รักษาโรค และผลิตภัณฑ์ที่ทำงานบนไพร	3	3	-	-	-	-	-	-	-	-	-	-	-	Manufacture of pharmaceuticals, medicinal chemicals and botanical products
2424	การผลิตสบู่และผงซักฟอก เคมีภัณฑ์ที่ใช้ในการทำความสะอาด และจัดจํา เครื่องหอม และสิ่งปรุงแต่งสำหรับปรับร่างกาย หรือประเทืองใจ	11	10	1	-	1	-	-	-	-	-	-	-	-	Manufacture of soap and detergents, cleaning and polishing preparations, perfumes and toilet preparations
2429	การผลิตผลิตภัณฑ์เคมีอื่น ๆ ซึ่งมีได้ชัดประเภทไว้ในที่อื่น	5	5	-	-	-	-	-	-	-	-	-	-	-	Manufacture of other chemical products n.e.c.
243	การผลิตเส้นใยประดิษฐ์	4	3	1	-	-	-	-	-	-	1	-	-	-	Manufacture of man-made fibres
2430	การผลิตเส้นใยประดิษฐ์	4	3	1	-	-	-	-	-	-	1	-	-	-	Manufacture of man-made fibres
25	การผลิตผลิตภัณฑ์ยางและพลาสติก	133	88	45	11	12	8	2	-	3	7	2	-	-	Manufacture of rubber and plastics products
251	การผลิตผลิตภัณฑ์ยาง	32	18	14	1	5	-	2	-	1	5	-	-	-	Manufacture of rubber products
2511	การผลิตยางนอกและยางใน การหล่อคอกยางและการซ่อมสร้างยาง	10	5	5	-	3	-	-	-	-	2	-	-	-	Manufacture of rubber tyres and tubes; retreading and rebuilding of rubber tyres
2519	การผลิตผลิตภัณฑ์ยางอื่น ๆ	22	13	9	1	2	-	2	-	1	3	-	-	-	Manufacture of other rubber products
252	การผลิตผลิตภัณฑ์พลาสติก	101	70	31	10	7	8	-	-	2	2	2	-	-	Manufacture of plastic products
2520	การผลิตผลิตภัณฑ์พลาสติก	101	70	31	10	7	8	-	-	2	2	2	-	-	Manufacture of plastic products

ตาราง 23 จำนวนสถานประกอบการ จำนวนตามประเภทที่ร่วมลงทุนหรือถือหุ้น และประเภทอุตสาหกรรม (ต่อ)

TABLE 23 NUMBER OF ESTABLISHMENTS BY THE COUNTRY INVESTMENT OR SHARE HOLDING AND CATEGORY OF INDUSTRY (Cont'd)

รหัส Code	ประเภทอุตสาหกรรม Category of industry	จำนวน สถาน ประกอบการ Number of establishments	ไม่มีต่างประเทศ No foreign's investment		มีต่างประเทศ With foreign's investment		ประเทศที่ร่วมลงทุนหรือถือหุ้น The country investment or share holding						ประเทศ Country in Europe	ประเภทอื่น ๆ Other countries	ไม่ตอบ No answer	Category of industry
			ร่วมลงทุน หรือถือหุ้น No foreign's investment	ร่วมลงทุน หรือถือหุ้น With foreign's investment	เกาหลี Korea	ญี่ปุ่น Japan	ไต้หวัน Taiwan	สิงคโปร์ Singapore	จีน China	สหรัฐ อเมริกา USA	ประเทศ Country in Europe					
26	<b>การผลิตผลิตภัณฑ์จากแร่โลหะ</b>	125	118	7	1	2	-	-	-	2	2	-	2	-	-	<b>Manufacture of other non-metallic mineral products</b>
261	การผลิตแก้วและผลิตภัณฑ์แก้ว	9	8	1	1	-	-	-	-	-	-	-	-	-	-	Manufacture of glass and glass products
2610	การผลิตแก้วและผลิตภัณฑ์แก้ว	9	8	1	1	-	-	-	-	-	-	-	-	-	-	Manufacture of glass and glass products
269	<b>การผลิตผลิตภัณฑ์แร่โลหะ ซึ่งมีได้จัดประเภทไว้ในที่อื่น</b>	116	110	6	-	2	-	-	-	2	2	-	2	-	-	<b>Manufacture of non-metallic mineral products n.e.c.</b>
2691	การผลิตเซรามิกชนิดไมทนไฟ ซึ่งไม่ได้ใช้ในงานก่อสร้าง	9	6	3	-	2	-	-	-	1	-	-	1	-	-	Manufacture of non-structural non-refractory ceramic ware
2692	การผลิตผลิตภัณฑ์เซรามิกชนิดทนไฟ	4	4	-	-	-	-	-	-	-	-	-	-	-	-	Manufacture of refractory ceramic products
2693	การผลิตผลิตภัณฑ์เซรามิกชนิด ไมทนไฟ ซึ่งใช้กับงานก่อสร้าง	5	5	-	-	-	-	-	-	-	-	-	-	-	-	Manufacture of structural non-refractory clay ceramic products
2694	การผลิตซีเมนต์ ปูนขาว และปูนปลาสเตอร์	17	16	1	-	-	-	-	-	-	1	-	1	-	-	Manufacture of cement, lime and plaster
2695	การผลิตผลิตภัณฑ์จากคอนกรีต ซีเมนต์ และปูนปลาสเตอร์	62	61	1	-	-	-	-	-	-	-	-	1	-	-	Manufacture of articles of concrete, cement and plaster
2696	การตัด การขึ้นรูป และการแต่งเครื่องหิน	14	14	-	-	-	-	-	-	-	-	-	-	-	-	Cutting, shaping and finishing of stone
2699	การผลิตผลิตภัณฑ์แร่โลหะอื่น ๆ ซึ่งมีได้จัดประเภทไว้ในที่อื่น	5	4	1	-	-	-	-	-	-	1	-	1	-	-	Manufacture of other non-metallic mineral products n.e.c.
27	<b>การผลิตโลหะขั้นมูลฐาน</b>	40	24	16	1	8	3	-	-	1	2	1	1	-	-	<b>Manufacture of basic metals</b>
271	การผลิตเหล็กและเหล็กกล้าขั้นมูลฐาน	21	14	7	-	3	1	-	-	1	1	-	1	-	-	Manufacture of basic iron and steel
2710	การผลิตเหล็กและเหล็กกล้าขั้นมูลฐาน	21	14	7	-	3	1	-	-	1	1	-	1	-	-	Manufacture of basic iron and steel
272	<b>การผลิตโลหะมีค่าและโลหะอื่นที่มีใช้หลักขั้นมูลฐาน</b>	11	7	4	1	2	-	-	-	-	1	-	-	-	-	<b>Manufacture of basic precious and non-ferrous metals</b>
2720	การผลิตโลหะมีค่า และโลหะอื่นที่มีใช้หลักขั้นมูลฐาน	11	7	4	1	2	-	-	-	-	1	-	-	-	-	Manufacture of basic precious and non-ferrous metals
273	<b>การหล่อโลหะ</b>	8	3	5	-	3	2	-	-	-	-	-	-	-	-	<b>Casting of metals</b>
2731	การหล่อเหล็กและเหล็กกล้า	3	1	2	-	2	-	-	-	-	-	-	-	-	-	Casting of iron and steel
2732	การหล่อโลหะที่มีใช้หลัก	5	2	3	-	1	2	-	-	-	-	-	-	-	-	Casting of non-ferrous metals
28	<b>การผลิตผลิตภัณฑ์ที่ทำจากโลหะประติมากรรม อุปกรณ์เครื่องจักรและอุปกรณ์</b>	198	175	23	4	11	3	1	-	2	2	-	2	-	-	<b>Manufacture of fabricated metal products, except machinery and equipment</b>
281	การผลิตผลิตภัณฑ์ที่มีโครงสร้างเป็นโลหะ ถังน้ำ ที่ต้มน้ำ และเครื่องกำเนิดไอน้ำ	81	70	11	1	5	2	-	-	2	1	-	2	-	-	Manufacture of structural metal products, tanks, reservoirs and steam generators
2811	การผลิตผลิตภัณฑ์ที่มีโครงสร้างเป็นโลหะ	73	65	8	1	4	1	-	-	1	1	-	1	-	-	Manufacture of structural metal products
2812	การผลิตถังน้ำ ที่ต้มน้ำ และภาชนะบรรจุที่ทำจากโลหะ	7	4	3	-	1	1	-	-	1	-	-	1	-	-	Manufacture of tanks, reservoirs and containers of metal
2813	การผลิตเครื่องกำเนิดไอน้ำ เขาร้อนหรือหม้อไอน้ำ (boiler)	1	1	-	-	-	-	-	-	-	-	-	-	-	-	Manufacture of steam generators, except central heating hot water boilers

ตาราง 23 จำนวนสถานประกอบการ จำนวนตามประเทศที่ร่วมลงทุนหรือถือหุ้น และประเภทอุตสาหกรรม (ต่อ)

TABLE 23 NUMBER OF ESTABLISHMENTS BY THE COUNTRY INVESTMENT OR SHARE HOLDING AND CATEGORY OF INDUSTRY (Cont'd)

รหัส Code	ประเภทอุตสาหกรรม Category of industry	จำนวน สถาน ประกอบการ Number of establishments	ไม่มีต่างประเทศ No foreign's investment		มีต่างประเทศ With foreign's investment		ประเทศที่ร่วมลงทุนหรือถือหุ้น The country investment or share holding						ประเทศ Country in Europe	ประเภท USA	อเมริกา Other countries	ไม่ตอบ No answer	Category of industry
			ร่วมลงทุน หรือถือหุ้น No foreign's investment	ร่วมลงทุน หรือถือหุ้น With foreign's investment	เกาหลี Korea	ญี่ปุ่น Japan	ไต้หวัน Taiwan	สิงคโปร์ Singapore	จีน China	ฮ่องกง Hong Kong	อเมริกา USA	อื่น ๆ Other					
289	การผลิตเหล็กกล้าและโลหะประเภทอื่น ๆ รวมทั้งกิจกรรม ด้านการบริการแก่ผู้ผลิตเหล็กกล้าและผลิตภัณฑ์	117	105	12	3	6	1	1	1	1	1	1	1	-	-	-	Manufacture of other fabricated metal products; service activities to producers of fabricated metal products
2891	การผลิตเหล็กกล้าและโลหะที่ขึ้นโดยวิธีการการด การดอกลิ่มพ และการรีดในรูปแบบต่าง ๆ รวมทั้งการผลิตโลหะผสม	91	87	4	1	3	-	-	-	-	-	-	-	-	-	-	Forging, pressing, stamping and roll-forming of metal; powder metallurgy
2892	การดัดและกระบวนการเชื่อมโลหะ รวมทั้งการดำเนินการเกี่ยวกับวิศวกรรมเครื่องกล โดยใช้วิธีการเชื่อมแบบทอหรือโดยการที่ตัดอย่างง่าย	13	12	1	1	-	-	-	-	-	-	-	-	-	-	-	Treatment and coating of metals; general mechanical engineering on a fee or contract basis
2893	การผลิตของมีคม เครื่องมือที่ใช้งานด้วยมือและเครื่องโลหะทั่วไป	7	4	3	1	2	-	-	-	-	-	-	-	-	-	-	Manufacture of cutlery, hand tools and general hardware
2899	การผลิตเหล็กกล้าและโลหะประเภทอื่น ๆ ซึ่งมีได้จัดประเภทไว้ในที่อื่น	6	2	4	-	1	1	1	-	-	-	-	-	-	-	-	Manufacture of other fabricated metal products n.e.c.
29	การผลิตเครื่องจักรและอุปกรณ์ที่มีได้จัดประเภทที่อื่น	109	77	32	5	14	1	2	2	2	6	2	-	-	-	-	Manufacture of machinery and equipment n.e.c.
291	การผลิตเครื่องจักรที่ใช้งานทั่วไป	45	27	18	1	9	-	1	-	2	4	1	-	-	-	-	Manufacture of general purpose machinery
2911	การผลิตเครื่องยนต์และเครื่องกลชิ้นยานยนต์ที่ใช้กับอากาศยาน ยานยนต์และรถจักรยาน/รถจักรยานยนต์	2	2	-	-	-	-	-	-	-	-	-	-	-	-	-	Manufacture of engines and turbines, except aircraft, vehicle and cycle engines
2912	การผลิตเครื่องสูบลม เครื่องอัด แก๊ส และวาล์ว	5	2	3	-	1	-	-	-	-	2	-	-	-	-	-	Manufacture of pumps, compressors, taps and valves
2913	การผลิตเบรค (ดับลูบปี) เกียร์และเครื่องเบรค และอุปกรณ์ที่ใช้ขับเคลื่อน	7	7	-	-	-	-	-	-	-	-	-	-	-	-	-	Manufacture of bearings, gears, gearing and driving elements
2915	การผลิตอุปกรณ์ที่ใช้ในการยกและการขนถ่าย	6	4	2	-	2	-	-	-	-	-	-	-	-	-	-	Manufacture of lifting and handling equipment
2919	การผลิตเครื่องจักรที่ใช้งานทั่วไปอื่น ๆ	25	12	13	1	6	-	1	-	2	2	1	-	-	-	-	Manufacture of other general purpose machinery
292	การผลิตเครื่องจักรที่ใช้งานเฉพาะอย่าง	57	46	11	2	5	-	1	-	-	2	1	-	-	-	-	Manufacture of special purpose machinery
2921	การผลิตเครื่องจักรที่ใช้ในการเกษตรและการป่าไม้	7	7	-	-	-	-	-	-	-	-	-	-	-	-	-	Manufacture of agricultural and forestry machinery
2922	การผลิตเครื่องมือกล	13	11	2	-	2	-	-	-	-	-	-	-	-	-	-	Manufacture of machine-tools
2923	การผลิตเครื่องจักรสำหรับโลหะกรรม	2	1	1	-	-	-	1	-	-	-	-	-	-	-	-	Manufacture of machinery for metallurgy
2924	การผลิตเครื่องจักรที่ใช้ในการทำเหมืองแร่ เหมืองหิน และการก่อสร้าง	10	6	4	1	1	-	-	-	-	2	-	-	-	-	-	Manufacture of machinery for mining, quarrying and construction
2925	การผลิตเครื่องจักรที่ใช้ในกระบวนการผลิตอาหาร เครื่องดื่มและยาสูบ	1	1	-	-	-	-	-	-	-	-	-	-	-	-	-	Manufacture of machinery for food, beverage and tobacco processing
2926	การผลิตเครื่องจักรที่ใช้ในการผลิตสิ่งทอ เครื่องแต่งกาย และเครื่องหนัง	4	3	1	-	1	-	-	-	-	-	-	-	-	-	-	Manufacture of machinery for textile, apparel and leather production

ตาราง 23 จำนวนสถานประกอบการ จำนวนตามประเภทที่ร่วมลงทุนหรือถือหุ้น และประเภทอุตสาหกรรม (ต่อ)

TABLE 23 NUMBER OF ESTABLISHMENTS BY THE COUNTRY INVESTMENT OR SHARE HOLDING AND CATEGORY OF INDUSTRY (Cont'd)

รหัส Code	ประเภทอุตสาหกรรม Category of industry	จำนวน สถาน ประกอบการ Number of establishments	ไม่มีต่างประเทศ		มีต่างประเทศ		ประเทศที่ร่วมลงทุนหรือถือหุ้น The country investment or share holding							ประเภท ประเทศ ในทวีปยุโรป Country in Europe	ประเภท อื่น ๆ Other countries	ไม่ตอบ No answer	Category of industry
			ร่วมลงทุน หรือถือหุ้น No foreign's investment	ร่วมลงทุน หรือถือหุ้น With foreign's investment	เกาหลี Korea	ญี่ปุ่น Japan	ไต้หวัน Taiwan	สิงคโปร์ Singapore	จีน China	สหรัฐ อเมริกา USA	ประเทศ อื่น ๆ Other countries						
2929	การผลิตเครื่องจักรที่ใช้ในงานเฉพาะอย่าง อื่น ๆ	20	17	3	1	1	1	-	-	-	-	-	1	-	-	Manufacture of other special purpose machinery	
293	การผลิตเครื่องใช้ในบ้านร้อน ซึ่งมีได้แก่ประเภทไว้บน	7	4	3	2	2	-	1	-	-	-	-	-	-	-	Manufacture of domestic appliances n.e.c.	
2930	การผลิตเครื่องใช้ในบ้านเย็น ซึ่งมีได้แก่ประเภทไว้บน	7	4	3	2	2	-	1	-	-	-	-	-	-	-	Manufacture of domestic appliances n.e.c.	
30	การผลิตเครื่องจักรสำนักงาน เครื่องทำบัญชี และเครื่องคำนวณ	4	4	-	-	-	-	-	-	-	-	-	-	-	-	Manufacture of office, accounting and computing machinery	
300	การผลิตเครื่องจักรสำนักงาน เครื่องทำบัญชี และเครื่องคำนวณ	4	4	-	-	-	-	-	-	-	-	-	-	-	-	Manufacture of office, accounting and computing machinery	
3000	การผลิตเครื่องจักรสำนักงาน เครื่องทำบัญชี และเครื่องคำนวณ	4	4	-	-	-	-	-	-	-	-	-	-	-	-	Manufacture of office, accounting and computing machinery	
31	การผลิตเครื่องจักรและเครื่องอุปโภคบริโภคไฟฟ้า ซึ่งมีได้แก่ประเภทไว้บน	42	26	16	4	5	1	-	-	-	-	-	4	2	-	Manufacture of electrical machinery and apparatus n.e.c.	
311	การผลิตมอเตอร์ไฟฟ้า เครื่องกำเนิดไฟฟ้า และหม้อแปลงไฟฟ้า	16	11	5	2	1	-	-	-	-	-	-	1	1	-	Manufacture of electric motors, generators and transformers	
3110	การผลิตมอเตอร์ไฟฟ้า เครื่องกำเนิดไฟฟ้า และหม้อแปลงไฟฟ้า	16	11	5	2	1	-	-	-	-	-	-	1	1	-	Manufacture of electric motors, generators and transformers	
312	การผลิตอุปกรณ์ที่การจ่ายและควบคุมกระแสไฟฟ้า	12	6	6	1	3	-	-	-	-	-	-	1	1	-	Manufacture of electricity distribution and control apparatus	
3120	การผลิตอุปกรณ์ที่การจ่ายและควบคุมกระแสไฟฟ้า	12	6	6	1	3	-	-	-	-	-	-	1	1	-	Manufacture of electricity distribution and control apparatus	
313	การผลิตลวดและเคเบิลที่หุ้มฉนวน	5	3	2	-	-	1	-	-	-	-	-	1	-	-	Manufacture of insulated wire and cable	
3130	การผลิตลวดและเคเบิลที่หุ้มฉนวน	5	3	2	-	-	1	-	-	-	-	-	1	-	-	Manufacture of insulated wire and cable	
314	การผลิตหม้อสะสมไฟฟ้า เซลล์ปฐมภูมิและแบตเตอรี่ปฐมภูมิ	1	1	-	-	-	-	-	-	-	-	-	-	-	-	Manufacture of accumulators, primary cells and primary batteries	
3140	การผลิตหม้อสะสมไฟฟ้า เซลล์ปฐมภูมิ และแบตเตอรี่ปฐมภูมิ	1	1	-	-	-	-	-	-	-	-	-	-	-	-	Manufacture of accumulators, primary cells and primary batteries	
315	การผลิตหลอดไฟฟ้าและหลอดอุปกรณ์สำหรับใช้แสงสว่าง	2	2	-	-	-	-	-	-	-	-	-	-	-	-	Manufacture of electric lamp	
3150	การผลิตหลอดไฟฟ้าและหลอดอุปกรณ์สำหรับใช้แสงสว่าง	2	2	-	-	-	-	-	-	-	-	-	-	-	-	Manufacture of electric lamps and lighting equipment	
319	การผลิตเครื่องอุปโภคบริโภคไฟฟ้าอื่น ๆ ซึ่งมีได้แก่ประเภทไว้บน	6	3	3	1	1	-	-	-	-	-	-	1	-	-	Manufacture of other electrical equipment n.e.c.	
3190	การผลิตเครื่องอุปโภคบริโภคไฟฟ้าอื่น ๆ ซึ่งมีได้แก่ประเภทไว้บน	6	3	3	1	1	-	-	-	-	-	-	1	-	-	Manufacture of other electrical equipment n.e.c.	
32	การผลิตอุปกรณ์และเครื่องอุปโภคบริโภค โทรทัศน์ และเครื่องสื่อสาร	62	28	34	9	11	8	2	-	2	2	-	2	-	-	Manufacture of radio, television and communication equipment and apparatus	
321	การผลิตหลอดอิเล็กทรอนิกส์และส่วนประกอบอิเล็กทรอนิกส์อื่น ๆ	48	17	31	7	10	8	2	-	2	2	-	2	-	-	Manufacture of electronic valves and tubes and other electronic components	
3210	การผลิตหลอดอิเล็กทรอนิกส์และส่วนประกอบอิเล็กทรอนิกส์อื่น ๆ	48	17	31	7	10	8	2	-	2	2	-	2	-	-	Manufacture of electronic valves and tubes and other electronic components	
322	การผลิตเครื่องส่งสัญญาณ โทรทัศน์และวิทยุ และเครื่องอุปโภคสำหรับโทรศัพท์และโทรเลขแบบใช้สาย	3	3	-	-	-	-	-	-	-	-	-	-	-	-	Manufacture of television and radio transmitters and apparatus for line telephony and line telegraphy	

ตาราง 23 จำนวนสถานประกอบการ จำนวนตามประเทศที่ร่วมลงทุนหรือถือหุ้น และประเภทอุตสาหกรรม (ต่อ)

TABLE 23 NUMBER OF ESTABLISHMENTS BY THE COUNTRY INVESTMENT OR SHARE HOLDING AND CATEGORY OF INDUSTRY (Cont'd)

รหัส Code	ประเภทอุตสาหกรรม Category of industry	ประเทศที่ร่วมลงทุนหรือถือหุ้น The country investment or share holding												
		จำนวน สถาน ประกอบกร Number of establishments	ไม่มีต่างประเทศ ร่วมลงทุน หรือถือหุ้น No foreign's investment	มีต่างประเทศ ร่วมลงทุน หรือถือหุ้น With foreign's investment	เกาหลี Korea	ญี่ปุ่น Japan	ไต้หวัน Taiwan	สิงคโปร์ Singapore	จีน China	สหรัฐ อเมริกา USA	ประเทศ ในทวีปยุโรป Country in Europe	ประเทศอื่นๆ Other countries		
3220	การผลิตเครื่องส่งสัญญาณโทรทัศน์และวิทยุ และเครื่องอุปกรณ์สำหรับโทรศัพท์ และโทรคมนาคมไร้สาย	3	3	-	-	-	-	-	-	-	-	-	-	Manufacture of television and radio transmitters and apparatus for line telephony and line telegraphy
323	การผลิตเครื่องรับโทรทัศน์และวิทยุ เครื่องบันทึกเสียงหรือภาพ หรือเครื่องขยายโทรทัศน์หรือวิทยุ โทรทัศน์ และสินค้าที่เกี่ยวข้อง	11	8	3	2	1	-	-	-	-	-	-	-	Manufacture of television and radio receivers, sound or video recording or reproducing apparatus, and associated goods
3230	การผลิตเครื่องรับโทรทัศน์และวิทยุ เครื่องบันทึกเสียงหรือภาพ หรือเครื่องขยายโทรทัศน์หรือวิทยุ โทรทัศน์ และสินค้าที่เกี่ยวข้อง	11	8	3	2	1	-	-	-	-	-	-	-	Manufacture of television and radio receivers, sound or video recording or reproducing apparatus, and associated goods
33	การผลิตอุปกรณ์ที่ใช้ในทางการแพทย์ การวัดความถี่ และอุปกรณ์ที่ใช้ในทางทัศนศาสตร์ นาฬิกา	4	4	-	-	-	-	-	-	-	-	-	-	Manufacture of medical, precision and optical instruments, watches and clocks
331	การผลิตอุปกรณ์และเครื่องใช้ในทางการแพทย์ และเครื่องใช้ที่ใช้ในการวัด	4	4	-	-	-	-	-	-	-	-	-	-	Manufacture of medical appliances and instruments
3311	การตรวจสอบ การทดสอบ การเดินเรือ การเดินอากาศและเครื่องใช้ที่ใช้ในการวัด	4	4	-	-	-	-	-	-	-	-	-	-	and appliances for measuring, checking, testing, navigating and other purposes, except optical instruments
3312	การเดินเรือ การเดินอากาศ และเครื่องใช้ที่วัดอุณหภูมิ ความดัน ความเร็ว และเครื่องใช้ทางการแพทย์และเครื่องมือใช้ทางสัตวศาสตร์การทดลอง	1	1	-	-	-	-	-	-	-	-	-	-	Manufacture of medical and surgical equipment and or orthopaedic appliances
3313	การเดินเรือ การเดินอากาศ และเครื่องใช้ที่วัดอุณหภูมิ ความดัน ความเร็ว และเครื่องใช้ทางการแพทย์และเครื่องมือใช้ทางสัตวศาสตร์การทดลอง	2	2	-	-	-	-	-	-	-	-	-	-	Manufacture of instruments and appliances for measuring, checking, testing, navigating and other purposes, except industrial process control equipment
34	การผลิตยานยนต์ รถพ่วงและรถบรรทุก	67	40	27	-	23	-	-	1	3	-	-	-	Manufacture of motor vehicles, trailers and semi-trailers
341	การผลิตยานยนต์	8	8	-	-	-	-	-	-	-	-	-	-	Manufacture of motor vehicles
3410	การผลิตยานยนต์	8	8	-	-	-	-	-	-	-	-	-	-	Manufacture of motor vehicles
342	การผลิตตัวถัง (coachwork) สำหรับยานยนต์	13	13	-	-	-	-	-	-	-	-	-	-	Manufacture of bodies (coachwork) for motor vehicles; manufacture of trailers and semi-trailers
3420	การผลิตตัวถัง (coachwork) สำหรับยานยนต์ รวมทั้งการผลิตรถพ่วง และรถบรรทุกพ่วง	13	13	-	-	-	-	-	-	-	-	-	-	Manufacture of bodies (coachwork) for motor vehicles; manufacture of trailers and semi-trailers
343	การผลิตส่วนประกอบและอุปกรณ์ประกอบ สำหรับยานยนต์และเครื่องยนต์	46	19	27	-	23	-	-	1	3	-	-	-	Manufacture of parts and accessories for motor vehicles and their engines
3430	การผลิตส่วนประกอบและอุปกรณ์ประกอบ สำหรับยานยนต์ และเครื่องยนต์	46	19	27	-	23	-	-	1	3	-	-	-	Manufacture of parts and accessories for motor vehicles and their engines



ตาราง 23 จำนวนสถานประกอบการ จำนวนตามประเทศที่ร่วมลงทุนหรือถือหุ้น และประเภทอุตสาหกรรม (ต่อ)

TABLE 23 NUMBER OF ESTABLISHMENTS BY THE COUNTRY INVESTMENT OR SHARE HOLDING AND CATEGORY OF INDUSTRY (Cont'd)

รหัส Code	ประเภทอุตสาหกรรม Category of industry	จำนวน สถาน ประกอบกร Number of establishments	ไม่มีต่างประเทศ No foreign's investment		มีต่างประเทศ With foreign's investment		ประเทศที่ร่วมลงทุนหรือถือหุ้น The country investment or share holding						ประเภทอื่น ๆ Other	ไม่ตอบ No answer	Category of industry
			ร่วมลงทุน หรือถือหุ้น No foreign's investment	ร่วมลงทุน หรือถือหุ้น With foreign's investment	เกาหลี Korea	ญี่ปุ่น Japan	ไต้หวัน Taiwan	สิงคโปร์ Singapore	จีน China	อเมริกา อเมริกา USA	ประเทศ ในทวีปยุโรป Country in Europe	ประเทศอื่น ๆ Other countries			
35	การผลิตเครื่องจักรการขนส่งอื่น ๆ	19	16	3	-	1	-	-	-	-	2	-	-	-	Manufacture of other transport equipment
351	การต่อเรือและการซ่อมเรือ	10	9	1	-	-	-	-	-	-	1	-	-	-	Building and repairing of ships and boats
3511	การต่อเรือและการซ่อมเรือ	10	9	1	-	-	-	-	-	-	1	-	-	-	Building and repairing of ships
353	การผลิตอากาศยานและยานอวกาศ	1	-	1	-	-	-	-	-	-	1	-	-	-	Manufacture of aircraft and spacecraft
3530	การผลิตอากาศยาน และยานอวกาศ	1	-	1	-	-	-	-	-	-	1	-	-	-	Manufacture of aircraft and spacecraft
359	การผลิตเครื่องอุปโภคบริโภคอื่น ๆ	8	7	1	-	1	-	-	-	-	-	-	-	-	Manufacture of transport equipment n.e.c.
3591	การผลิตรถจักรยานยนต์	6	5	1	-	1	-	-	-	-	-	-	-	-	Manufacture of motorcycles
3592	การผลิตรถจักรยานยนต์ และรถสี่ล้อรับคนพิการ	2	2	-	-	-	-	-	-	-	-	-	-	-	Manufacture of bicycles and invalid carriages
36	การผลิตเฟอร์นิเจอร์ รวมทั้งการผลิตซึ่งมีได้ประเภทไว้ในที่อื่น	83	58	25	3	9	6	1	1	3	-	2	-	-	Manufacture of furniture; manufacturing n.e.c.
361	การผลิตเฟอร์นิเจอร์	42	31	11	-	7	4	-	-	-	-	-	-	-	Manufacture of furniture
3610	การผลิตเฟอร์นิเจอร์	42	31	11	-	7	4	-	-	-	-	-	-	-	Manufacture of furniture
369	การผลิต ซึ่งมิได้จัดประเภทไว้ในที่อื่น	41	27	14	3	2	2	1	1	3	-	2	-	-	Manufacturing n.e.c.
3691	การผลิตเครื่องเพชรพลอยและรูปพรรณ และของที่เกี่ยวข้อง	8	7	1	-	-	-	1	-	-	-	-	-	-	Manufacture of jewellery and related articles
3693	การผลิตเครื่องกีฬา	5	1	4	-	1	2	-	-	1	-	-	-	-	Manufacture of sports goods
3694	การผลิตของเล่นเกมและของเล่น	10	7	3	3	-	-	-	-	-	-	-	-	-	Manufacture of games and toys
3699	การผลิตอื่น ๆ ซึ่งมีได้จัดประเภทไว้ในที่อื่น	18	12	6	-	1	-	-	1	2	-	2	-	-	Other manufacturing n.e.c.
37	การนำเศษเหลือจากอุตสาหกรรมมาผลิตเป็นวัสดุใหม่	1	1	-	-	-	-	-	-	-	-	-	-	-	Recycling
372	การนำเศษเหลือจากอุตสาหกรรมมาผลิตเป็นวัสดุใหม่	1	1	-	-	-	-	-	-	-	-	-	-	-	Recycling of non-metal waste and scrap
3720	การนำเศษเหลือจากอุตสาหกรรมมาผลิตเป็นวัสดุใหม่	1	1	-	-	-	-	-	-	-	-	-	-	-	Recycling of non-metal waste and scrap
45	การก่อสร้าง	266	247	19	1	7	1	1	-	1	7	1	-	-	Construction
451	การเตรียมสถานที่ก่อสร้าง	13	13	-	-	-	-	-	-	-	-	-	-	-	Site preparation
4510	การเตรียมงานก่อสร้าง	13	13	-	-	-	-	-	-	-	-	-	-	-	Site preparation
452	การก่อสร้างอาคาร รวมทั้งงานวิศวกรรมโยธา	172	164	8	1	2	-	-	-	1	4	-	-	-	Building of complete constructions or parts thereof; civil engineering
4520	การก่อสร้างอาคาร รวมทั้งงานวิศวกรรมโยธา	172	164	8	1	2	-	-	-	1	4	-	-	-	Building of complete constructions or parts thereof; civil engineering

ตาราง 23 จำนวนสถานประกอบการ จำนวนตามประเภทที่ร่วมลงทุนหรือถือหุ้น และประเภทอุตสาหกรรม (ต่อ)

TABLE 23 NUMBER OF ESTABLISHMENTS BY THE COUNTRY INVESTMENT OR SHARE HOLDING AND CATEGORY OF INDUSTRY (Cont'd)

รหัส Code	ประเภทอุตสาหกรรม Category of industry	จำนวน สถาน ประกอบการ Number of establishments	ไม่มีต่างประเทศ		มีต่างประเทศ		ประเทศที่ร่วมลงทุนหรือถือหุ้น The country investment or share holding						ไม่ตอบ No answer	ประเภทอื่น ๆ Other countries	Category of industry
			ร่วมลงทุน หรือถือหุ้น No foreign's investment	ร่วมลงทุน หรือถือหุ้น With foreign's investment	เกาหลี Korea	ญี่ปุ่น Japan	ไต้หวัน Taiwan	สิงคโปร์ Singapore	จีน China	สหรัฐ อเมริกา USA	ประเทศ ในทวีปยุโรป Country in Europe				
453	การติดตั้งภายในอาคาร	66	58	8	5	1	1	1	1	1	1	1	1	-	Building installation
4530	การติดตั้งระบบภายในอาคาร	66	58	8	5	1	1	1	1	1	1	1	1	-	Building installation
454	การสร้างอาคารให้สมบูรณ์	6	3	3	-	-	-	-	-	-	-	-	1	-	Building completion
4540	การสร้างอาคารให้สมบูรณ์	6	3	3	-	-	-	-	-	-	-	-	1	-	Building completion
455	การให้เช่าเครื่องอุปโภคบริโภคที่ใช้ในงานก่อสร้างหรือการรื้อถอนโดยมีผู้ควบคุม	9	9	-	-	-	-	-	-	-	-	-	-	-	Renting of construction or demolition equipment with operator
4550	การให้เช่าเครื่องอุปโภคบริโภคที่ใช้ในงานก่อสร้าง หรือการรื้อถอน โดยมีผู้ควบคุม	9	9	-	-	-	-	-	-	-	-	-	-	-	Renting of construction or demolition equipment with operator
50	การขาย การบำรุงรักษา และการซ่อมแซมยานยนต์และรถจักรยานยนต์	976	947	29	11	-	-	-	14	2	2	2	-	-	Sale, maintenance and repair of motor vehicles and motorcycles, retail sale of automotive fuel
501	การขายยานยนต์	186	180	6	6	-	-	-	-	-	-	-	-	-	Sale of motor vehicles
5010	การขายยานยนต์	186	180	6	6	-	-	-	-	-	-	-	-	-	Sale of motor vehicles
502	การบำรุงรักษาและการซ่อมแซมยานยนต์	109	106	3	2	-	-	-	-	1	-	-	-	-	Maintenance and repair of motor vehicles
5020	การบำรุงรักษาและการซ่อมแซมยานยนต์	109	106	3	2	-	-	-	-	1	-	-	-	-	Maintenance and repair of motor vehicles
503	การขายอะไหล่ยานยนต์และชิ้นส่วนอุปกรณ์ที่เกี่ยวข้อง	91	89	2	1	-	-	-	-	1	-	-	-	-	Sale of motor vehicle parts and accessories
5030	การขายอะไหล่ยานยนต์และชิ้นส่วนอุปกรณ์ที่เกี่ยวข้อง	91	89	2	1	-	-	-	-	1	-	-	-	-	Sale of motor vehicle parts and accessories
504	การขาย การบำรุงรักษา และการซ่อมแซมรถจักรยานยนต์	393	390	3	2	-	-	-	1	-	-	-	-	-	Sale, maintenance and repair of motorcycles and related parts and accessories
5040	การขาย การบำรุงรักษา และการซ่อมแซมรถจักรยานยนต์	393	390	3	2	-	-	-	1	-	-	-	-	-	Sale, maintenance and repair of motorcycles and related parts and accessories
505	การขายอะไหล่และชิ้นส่วนอุปกรณ์ที่เกี่ยวข้อง	197	182	15	-	-	-	-	13	-	-	2	-	-	Retail sale of automotive fuel
5050	การขายอะไหล่และชิ้นส่วนอุปกรณ์ที่เกี่ยวข้อง	197	182	15	-	-	-	-	13	-	-	2	-	-	Retail sale of automotive fuel
51	การขายส่งและการค้าที่ค้าขายหน้า ยกเว้นยานยนต์และรถจักรยานยนต์	538	516	22	12	4	-	2	2	1	1	1	-	-	Wholesale trade and commission trade except of motor vehicles and motorcycles
511	การขายส่งโดยได้รับค่าธรรมเนียมตอบแทนหรือโดยการทำสัญญาต่าง	14	14	-	-	-	-	-	-	-	-	-	-	-	Wholesale on a fee or contract basis
5110	การขายส่งโดยได้รับค่าธรรมเนียมตอบแทน หรือ โดยการทำสัญญาต่าง	14	14	-	-	-	-	-	-	-	-	-	-	-	Wholesale on a fee or contract basis
512	การขายส่งวัตถุดิบทางการเกษตร สัตว์ที่มีชีวิต อาหาร เครื่องดื่ม และยาสูบ	220	219	1	1	-	-	-	-	-	-	-	-	-	Wholesale of agricultural raw materials, live animals, food, beverages and tobacco

ตาราง 23 จำนวนสถานประกอบการ จำนวนตามประเภทที่ร่วมลงทุนหรือถือหุ้น และประเภทอุตสาหกรรม (ต่อ)

TABLE 23 NUMBER OF ESTABLISHMENTS BY THE COUNTRY INVESTMENT OR SHARE HOLDING AND CATEGORY OF INDUSTRY (Cont'd)

รหัส Code	ประเภทอุตสาหกรรม Category of industry	จำนวน สถาน ประกอบการ Number of establishments	ไม่มีต่างประเทศ		มีต่างประเทศ		ประเทศที่ร่วมลงทุนหรือถือหุ้น The country investment or share holding							ไม่ตอบ No answer	
			ร่วมลงทุน หรือถือหุ้น No foreign's investment	ร่วมลงทุน หรือถือหุ้น With foreign's investment	เกาหลี Korea	ญี่ปุ่น Japan	ไต้หวัน Taiwan	สิงคโปร์ Singapore	จีน China	ฮ่องกง Hong Kong	อเมริกา อเมริกา USA	ประเทศ ในทวีปยุโรป Country in Europe	ประเทศอื่น ๆ Other countries		
5121	การขนส่งวัตถุดิบทางการเกษตร และสัตว์ที่มีชีวิต	29	-	-	-	-	-	-	-	-	-	-	-	-	Wholesale of agricultural raw materials and live animals
5122	การขนส่งอาหาร เครื่องดื่ม และยาสูบ	191	190	1	-	-	-	-	-	-	-	-	-	-	Wholesale of food, beverages and tobacco
513	การขนส่งของใช้ในครัวเรือน	35	32	3	-	2	1	-	-	-	-	-	-	-	Wholesale of household goods
5131	การขนส่งสินค้าสิ่งของ เสื้อผ้า และรองเท้า	3	3	-	-	-	-	-	-	-	-	-	-	-	Wholesale of textiles, clothing and footwear
5139	การขนส่งของใช้อื่น ๆ ในครัวเรือน	32	29	3	-	2	1	-	-	-	-	-	-	-	Wholesale of other household goods
514	การขนส่งสินค้าขนส่งทางที่ไปทางการเกษตร สมุนไพรและของใช้ที่ไม่ได้	111	107	4	-	3	-	1	-	-	-	-	-	-	Wholesale of non-agricultural intermediate products, waste and scrap
5141	การขนส่งเชื้อเพลิงที่เป็นของแข็ง ของเหลว ก๊าซ และผลิตภัณฑ์ที่เกี่ยวข้อง	10	10	-	-	-	-	-	-	-	-	-	-	-	Wholesale of solid, liquid and gaseous fuels and related products
5142	การขนส่งโลหะและแร่โลหะ	16	16	-	-	-	-	-	-	-	-	-	-	-	Wholesale of metals and metal ores
5143	การขนส่งวัตถุดิบเครื่องจักร โลหะ อุปกรณ์ที่ใช้สำหรับการวางท่อ และสารทำความร้อน และเครื่องมือเครื่องใช้	45	43	2	-	2	-	-	-	-	-	-	-	-	Wholesale of construction materials, hardware, plumbing and heating equipment and supplies
5149	การขนส่งสินค้าขนส่งทางอื่น ๆ สมุนไพรและของใช้ที่ไม่ได้	40	38	2	-	1	-	-	1	-	-	-	-	-	Wholesale of other intermediate products, waste and scrap
515	การขนส่งเครื่องจักร เครื่องอุปโภค และเครื่องมือเครื่องใช้	150	137	13	-	6	3	-	1	2	-	1	-	-	Wholesale of machinery, equipment and supplies
5150	การขนส่งเครื่องจักร เครื่องอุปโภค และเครื่องมือเครื่องใช้	150	137	13	-	6	3	-	1	2	-	1	-	-	Wholesale of machinery, equipment and supplies
519	การขนส่งสินค้าประเภทอื่น ๆ	8	7	1	-	-	-	-	-	-	-	1	-	-	Other wholesale
5190	การขนส่งสินค้าประเภทอื่น ๆ	8	7	1	-	-	-	-	-	-	-	1	-	-	Other wholesale
52	การขายปลีก ขายรายขนและรถจักรยานยนต์ รวมถึงการซ่อมแซม	2,429	2,325	104	3	36	1	1	-	16	31	7	9	-	Retail trade, except of motor vehicles and motorcycles; repair of personal and household goods
	ของใช้ส่วนบุคคลและของใช้ในชีวิตประจำวัน														
521	การขายปลีกในร้านค้าทั่วไป	786	723	63	-	32	-	-	-	11	16	2	2	-	Non-specialized retail trade
5211	การขายปลีกอาหาร เครื่องดื่ม หรือยาสูบ เป็นสินค้าหลัก	656	604	52	-	31	-	-	-	8	12	-	1	-	Retail sale in non-specialized stores with food, beverages or tobacco predominating
5219	การขายปลีกสินค้าทั่วไปอื่น ๆ	130	119	11	-	1	-	-	-	3	4	2	1	-	Other retail sale in non-specialized stores
522	การขายปลีกอาหาร เครื่องดื่มและยาสูบ ในร้านเฉพาะของสินค้าหนึ่ง ๆ	39	39	-	-	-	-	-	-	-	-	-	-	-	Retail sale of food, beverages and tobacco in specialized stores
5220	การขายปลีกอาหาร เครื่องดื่มหรือยาสูบในร้านเฉพาะของสินค้าหนึ่ง ๆ	39	39	-	-	-	-	-	-	-	-	-	-	-	Retail sale of food, beverages and tobacco in specialized stores
523	การขายปลีกสินค้าในอื่น ๆ ในร้านเฉพาะของสินค้าหนึ่ง ๆ	1,354	1,317	37	1	3	1	1	-	5	15	4	7	-	Other retail trade of new goods in specialized stores
5231	การขายปลีกสินค้าทางการแพทย์และเวชภัณฑ์ เครื่องสำอาง และเครื่องประดับในร้านหรือร้านอื่น ๆ	140	137	3	-	-	-	-	-	-	3	-	-	-	Retail sale of pharmaceutical and medical goods, cosmetic and toilet articles

ตาราง 23 จำนวนสถานประกอบการ จำนวนตามประเภทที่ร่วมลงทุนหรือถือหุ้น และประเภทอุตสาหกรรม (ต่อ)

TABLE 23 NUMBER OF ESTABLISHMENTS BY THE COUNTRY INVESTMENT OR SHARE HOLDING AND CATEGORY OF INDUSTRY (Cont'd)

รหัส Code	ประเภทอุตสาหกรรม Category of industry	จำนวน สถาน ประกอบการ Number of establishments	ไม่มีต่างประเทศ No foreign's investment		มีต่างประเทศ With foreign's investment		ประเทศที่ร่วมลงทุนหรือถือหุ้น The country investment or share holding										ประเภทอื่น ๆ Other	ไม่ตอบ No answer	Category of industry
			ร่วมลงทุน หรือถือหุ้น No foreign's investment	ร่วมลงทุน หรือถือหุ้น With foreign's investment	เกาหลี Korea	ญี่ปุ่น Japan	ไต้หวัน Taiwan	สิงคโปร์ Singapore	จีน China	สหรัฐ อเมริกา USA	ประเทศ ในทวีปยุโรป Country in Europe	ประเทศ อื่น ๆ Other countries							
5232	การขายปลีกสินค้าสิ่งทอ เสื้อผ้า รองเท้า และเครื่องหนัง	160	147	13	-	-	-	-	1	3	2	7	-	-	-	Retail sale of textiles, clothing, footwear and leather goods			
5233	การขายปลีกเครื่องใช้ สิ่งของและอุปกรณ์ที่ใช้ในครัวเรือน	287	279	8	-	-	-	3	5	-	-	-	-	-	-	Retail sale of household appliances, articles and equipment			
5234	การขายปลีกเครื่องโลหะ สัตภัณฑ์และกระจก	243	242	1	-	-	1	-	-	-	-	-	-	-	-	Retail sale of hardware, paints and glass			
5239	การขายปลีกสินค้าอื่นๆ ในร้านเฉพาะของสิ่งสินค้านั้นๆ	724	712	12	1	3	-	1	4	2	-	-	-	-	-	Other retail sale in specialized stores			
524	การขายปลีกของที่จัดไว้ในร้าน	9	9	-	-	-	-	-	-	-	-	-	-	-	-	Retail sale of second-hand goods in stores			
5240	การขายปลีกของที่จัดไว้ในร้าน	9	9	-	-	-	-	-	-	-	-	-	-	-	-	Retail sale of second-hand goods in stores			
525	การขายปลีกสินค้าโดยไม่มีร้าน	16	16	-	-	-	-	-	-	-	-	-	-	-	-	Retail trade not in stores			
5251	การขายปลีกโดยสถานประกอบการที่รับสั่งสินค้าทางไปรษณีย์	1	1	-	-	-	-	-	-	-	-	-	-	-	-	Retail sale via mail order houses			
5259	การขายปลีกสินค้าอื่นๆ โดยไม่มีร้าน	15	15	-	-	-	-	-	-	-	-	-	-	-	-	Other non-store retail sale			
526	การซ่อมแซมของใช้ส่วนบุคคลและของใช้ในชีวิตประจำวัน	25	21	4	2	1	-	-	-	1	-	-	-	-	-	Repair of personal and household goods			
5260	การซ่อมแซมของใช้ส่วนบุคคล และของใช้ในครัวเรือน	25	21	4	2	1	-	-	-	1	-	-	-	-	-	Repair of personal and household goods			
55	โรงแรมและภัตตาคาร	594	539	55	-	28	1	-	15	6	3	2	-	-	-	Hotels and restaurants			
551	โรงแรม ค่ายพัก และที่พักชั่วคราว	267	263	4	-	-	-	-	1	1	-	-	-	-	-	Hotels; camping sites and other provision of short-stay accommodation			
5510	โรงแรม ค่ายพัก และที่พักชั่วคราว	267	263	4	-	-	-	-	1	1	-	-	-	-	-	Hotels, camping sites and other provision of short-stay accommodation			
552	ภัตตาคาร บาร์ และโรงอาหาร	327	276	51	-	28	-	-	14	5	2	2	-	-	-	Restaurants, bars and canteens			
5520	ภัตตาคาร บาร์ และโรงอาหาร	327	276	51	-	28	-	-	14	5	2	2	-	-	-	Restaurants, bars and canteens			
60	การขนส่งทางบก	259	242	17	1	11	-	1	1	1	2	-	-	-	-	Other land transport			
602	การขนส่งทางบกอื่น ๆ	259	242	17	1	11	-	1	1	1	2	-	-	-	-	Other land transport			
6021	การขนส่งผู้โดยสารทางบกอื่น ๆ ที่มีตารางเวลา	84	83	1	-	1	-	-	-	-	-	-	-	-	-	Other scheduled passenger land transport			
6022	การขนส่งผู้โดยสารทางบกอื่น ๆ ที่ไม่มีตารางเวลา	19	19	-	-	-	-	-	-	-	-	-	-	-	-	Other non-scheduled passenger land transport			
6023	การขนส่งสินค้าทางถนน	156	140	16	1	10	-	1	1	1	2	-	-	-	-	Freight transport by road			
63	ตัวแทนธุรกิจการท่องเที่ยว	236	222	14	-	6	-	-	1	5	1	1	-	-	-	Activities of travel agencies			
630	กิจกรรมสนับสนุนและช่วยเหลือการขนส่ง กิจกรรมด้านตัวแทนธุรกิจการท่องเที่ยว	236	222	14	-	6	-	-	1	5	1	1	-	-	-	Supporting and auxiliary transport activities; activities of travel agencies			
6302	การเก็บเงินและสถานที่ที่เก็บเงินค่า	33	25	8	-	6	-	-	1	1	-	-	-	-	-	Storage and warehousing			
6304	กิจกรรมของตัวแทนธุรกิจการท่องเที่ยวและผู้ให้บริการรวมที่จัดกิจกรรม	203	197	6	-	-	-	-	-	4	1	1	-	-	-	Activities of travel agencies and tour operators			

บริการนักท่องเที่ยว ซึ่งมิได้จัดประเภทไว้ในที่อื่น ๆ

ตาราง 23 จำนวนสถานประกอบการ จำนวนตามประเภทที่ร่วมลงทุนหรือถือหุ้น และประเภทอุตสาหกรรม (ต่อ)

TABLE 23 NUMBER OF ESTABLISHMENTS BY THE COUNTRY INVESTMENT OR SHARE HOLDING AND CATEGORY OF INDUSTRY (Cont'd)

รหัส Code	ประเภทอุตสาหกรรม Category of industry	จำนวน สถาน ประกอบการ Number of establishments	ไม่มีต่างประเทศ No foreign's investment		มีต่างประเทศ With foreign's investment		ประเทศที่ร่วมลงทุนหรือถือหุ้น The country investment or share holding						ประเภทอื่น ๆ Other	ไม่ตอบ No answer	Category of industry
			ร่วมลงทุน หรือถือหุ้น No foreign's investment	ร่วมลงทุน หรือถือหุ้น With foreign's investment	เกาหลี Korea	ญี่ปุ่น Japan	ไต้หวัน Taiwan	สิงคโปร์ Singapore	จีน China	สหรัฐ อเมริกา USA	ประเทศ ในทวีปยุโรป Country in Europe	ประเทศอื่น ๆ Other countries			
64	การโทรคมนาคม	25	25	-	-	-	-	-	-	-	-	-	-	-	Telecommunication
642	การโทรคมนาคม	25	25	-	-	-	-	-	-	-	-	-	-	-	Telecommunication
6420	การโทรคมนาคม	25	25	-	-	-	-	-	-	-	-	-	-	-	Telecommunication
70	กิจกรรมด้านอสังหาริมทรัพย์	306	282	24	1	-	-	-	-	2	16	5	-	-	Real estate activities
701	กิจกรรมด้านอสังหาริมทรัพย์ที่เป็นของตนเอง หรือเช่าจากผู้อื่น	251	236	15	1	-	-	-	-	2	7	5	-	-	Real estate activities with own or leased property
7010	กิจกรรมด้านอสังหาริมทรัพย์ที่เป็นของตนเองหรือเช่าจากผู้อื่น	251	236	15	1	-	-	-	-	2	7	5	-	-	Real estate activities with own or leased property
702	กิจกรรมด้านอสังหาริมทรัพย์ โดยได้รับการยินยอมแบบหรือ โดยการทำสัญญา	55	46	9	-	-	-	-	-	-	9	-	-	-	Real estate activities on a fee or contract basis
7020	กิจกรรมด้านอสังหาริมทรัพย์ โดยได้รับการยินยอมแบบหรือ โดยการทำสัญญา	55	46	9	-	-	-	-	-	-	9	-	-	-	Real estate activities on a fee or contract basis
71	การให้เช่าเครื่องจักรและเครื่องมือโดยไม่มีผู้ควบคุม การให้เช่า ของใช้ส่วนบุคคลและของใช้ในชีวิตประจำวัน	83	79	4	-	1	1	-	-	-	2	-	-	-	Renting of machinery and equipment without operator and of personal and household goods
711	การให้เช่าเครื่องจักรอุปกรณ์การขนส่ง	37	35	2	-	1	-	-	-	-	1	-	-	-	Renting of transport equipment
7111	การให้เช่าเครื่องจักรอุปกรณ์การขนส่งทางบก	37	35	2	-	1	-	-	-	-	1	-	-	-	Renting of land transport equipment
712	การให้เช่าเครื่องจักรและเครื่องมือการอื่น ๆ	23	21	2	-	-	1	-	-	-	1	-	-	-	Renting of other machinery and equipment
7122	การให้เช่าเครื่องจักรและเครื่องมือที่ใช้ในงานก่อสร้าง และงานวิศวกรรมโยธา	7	7	-	-	-	-	-	-	-	-	-	-	-	Renting of construction and civil engineering machinery and equipment
7123	การให้เช่าเครื่องจักรและเครื่องมือที่ใช้ในสำนักงาน (รวมถึงเครื่องคอมพิวเตอร์)	2	2	-	-	-	-	-	-	-	-	-	-	-	Renting of office machinery and equipment (including computers)
7129	การให้เช่าเครื่องจักรและเครื่องมืออื่น ๆ ซึ่งมีได้แก่ประเภทไว้ในที่อื่น	14	12	2	-	-	1	-	-	-	1	-	-	-	Renting of other machinery and equipment n.e.c.
713	การให้เช่าของใช้ส่วนบุคคลและของใช้ในชีวิตประจำวัน ซึ่งมีได้แก่ประเภทไว้ในที่อื่น	23	23	-	-	-	-	-	-	-	-	-	-	-	Renting of personal and household goods n.e.c.
7130	การให้เช่าของใช้ส่วนบุคคลและของใช้ในชีวิตประจำวัน ซึ่งมีได้แก่ประเภทไว้ในที่อื่น	23	23	-	-	-	-	-	-	-	-	-	-	-	Renting of personal and household goods n.e.c.
72	กิจกรรมด้านคอมพิวเตอร์และกิจการที่เกี่ยวข้อง	53	51	2	-	2	-	-	-	-	-	-	-	-	Computer and related activities
721	การให้คำปรึกษาด้านคอมพิวเตอร์	6	6	-	-	-	-	-	-	-	-	-	-	-	Hardware consultancy
7210	การให้คำปรึกษาด้านคอมพิวเตอร์	6	6	-	-	-	-	-	-	-	-	-	-	-	Hardware consultancy
722	การให้คำปรึกษาด้านซอฟต์แวร์และการจัดการ	4	3	1	-	1	-	-	-	-	-	-	-	-	Software consultancy and supply
7220	การให้คำปรึกษาด้านซอฟต์แวร์ และการจัดการ	4	3	1	-	1	-	-	-	-	-	-	-	-	Software consultancy and supply
723	การประมวลผลข้อมูล	3	3	-	-	-	-	-	-	-	-	-	-	-	Data processing

ตาราง 23 จำนวนสถานประกอบการ จำนวนตามประเภทที่ร่วมลงทุนหรือถือหุ้น และประเภทอุตสาหกรรม (ต่อ)

TABLE 23 NUMBER OF ESTABLISHMENTS BY THE COUNTRY INVESTMENT OR SHARE HOLDING AND CATEGORY OF INDUSTRY (Cont'd)

รหัส Code	ประเภทอุตสาหกรรม Category of industry	จำนวน สถาน ประกอบการ Number of establishments	ไม่มีต่างประเทศ		มีต่างประเทศ		ประเทศที่ร่วมลงทุนหรือถือหุ้น The country investment or share holding						ประเภทอื่น ๆ No answer	Category of industry
			ร่วมลงทุน หรือถือหุ้น No foreign's investment	ร่วมลงทุน หรือถือหุ้น With foreign's investment	เกาหลี Korea	ญี่ปุ่น Japan	ไต้หวัน Taiwan	สิงคโปร์ Singapore	จีน China	อเมริกา อเมริกา USA	Country in Europe	Other countries		
7230	การประมวลผลข้อมูล	3	3	-	-	-	-	-	-	-	-	-	-	Data processing
725	การบำรุงรักษาและซ่อมแซมเครื่องจักรสำนักงาน เครื่องทำบัญชี และเครื่องคำนวณ	38	37	1	-	-	-	-	-	-	-	-	-	Maintenance and repair of office, accounting and computing machinery
7250	การบำรุงรักษาและซ่อมแซมเครื่องจักรสำนักงาน เครื่องทำบัญชี และเครื่องคำนวณ	38	37	1	-	1	-	-	-	-	-	-	-	Maintenance and repair of office, accounting and computing machinery
729	กิจกรรมอื่น ๆ ที่เกี่ยวข้องกับคอมพิวเตอร์	2	2	-	-	-	-	-	-	-	-	-	-	Other computer related activities
7290	กิจกรรมอื่น ๆ ที่เกี่ยวข้องกับคอมพิวเตอร์	2	2	-	-	-	-	-	-	-	-	-	-	Other computer related activities
73	การวิจัยและการพัฒนา	1	1	-	-	-	-	-	-	-	-	-	-	Research and development
731	การวิจัยและการพัฒนาการทดลองทางเคมีการเกษตรธรรมชาติและวิศวกรรม	1	1	-	-	-	-	-	-	-	-	-	-	Research and development on natural sciences
7310	การวิจัยและการพัฒนาการทดลองด้านวิทยาศาสตร์ธรรมชาติและวิศวกรรม	1	1	-	-	-	-	-	-	-	-	-	-	Research and development on natural sciences
74	กิจกรรมด้านธุรกิจอื่น ๆ	494	469	25	-	11	-	1	-	3	6	4	-	Other business activities
741	กิจกรรมด้านกฎหมาย การบัญชี การทำบัญชีและการตรวจสอบบัญชี													Legal, accounting, book-keeping and auditing activities;
	การให้คำปรึกษาด้านภาษี การวิจัยตลาด และการสำรวจความคิดเห็นของประชาชน													tax consultancy; market research and public opinion polling;
	การให้คำปรึกษาทางธุรกิจและการจัดการ													business and management consultancy
7411	กิจกรรมด้านกฎหมาย	80	78	2	-	2	-	-	-	-	-	-	-	Legal activities
7412	กิจกรรมการบัญชี การทำบัญชี และการตรวจสอบบัญชี การให้คำปรึกษาด้านภาษี	34	34	-	-	-	-	-	-	-	-	-	-	Accounting, book-keeping and auditing activities, tax consultancy
7413	การวิจัยตลาดและการสำรวจความคิดเห็นของประชาชน	31	31	-	-	-	-	-	-	-	-	-	-	Market research and public opinion polling
7414	กิจกรรมการให้คำปรึกษาด้านธุรกิจและการจัดการ	1	1	-	-	-	-	-	-	-	-	-	-	Business and management consultancy activities
742	กิจกรรมด้านสถาปัตยกรรม วิศวกรรม และเทคนิคอื่น ๆ	14	12	2	-	2	-	-	-	-	-	-	-	Architectural, engineering and other technical activities
7421	กิจกรรมด้านสถาปัตยกรรมและวิศวกรรม และการให้คำปรึกษาด้านเทคนิคที่เกี่ยวข้อง	41	37	4	-	2	-	-	-	2	-	-	-	Architectural and engineering activities and related technical consultancy
7422	การทดสอบและการวิเคราะห์ทางเทคนิค	27	25	2	-	1	-	-	-	1	-	-	-	Technical testing and analysis
743	การโฆษณา	14	12	2	-	1	-	-	-	1	-	-	-	Advertising
7430	การโฆษณา	17	15	2	-	1	-	-	-	-	1	-	-	Advertising
749	กิจกรรมด้านธุรกิจ ซึ่งมีได้แก่ประเภทไว้ในที่อื่น	17	15	2	-	1	-	-	-	-	1	-	-	Business activities n.e.c.
7491	การจัดหางานและการสรรหาบุคลากร	356	339	17	-	6	-	1	-	1	5	4	-	Labour recruitment and provision of personnel
7492	กิจกรรมด้านการสืบสวนและการรักษาความปลอดภัย	53	53	-	-	-	-	-	-	-	-	-	-	Investigation and security activities
7492	กิจกรรมด้านการสืบสวนและการรักษาความปลอดภัย	78	75	3	-	-	-	-	-	-	3	-	-	Investigation and security activities

ตาราง 23 จำนวนสถานประกอบการ จำนวนตามประเภทที่ร่วมลงทุนหรือถือหุ้น และประเภทอุตสาหกรรม (ต่อ)

TABLE 23 NUMBER OF ESTABLISHMENTS BY THE COUNTRY INVESTMENT OR SHARE HOLDING AND CATEGORY OF INDUSTRY (Cont'd)

รหัส Code	ประเภทอุตสาหกรรม Category of industry	จำนวน สถาน ประกอบกร		ไม่ร่วมลงทุน หรือถือหุ้น		ร่วมลงทุน หรือถือหุ้น		มีต่างประเทศ		ประเทศที่ร่วมลงทุนหรือถือหุ้น The country investment or share holding							ประเภทอื่น ๆ No answer	Category of industry
		Number of establishments	No foreign's investment	With foreign's investment	USA	Country in Europe	USA	China	Other countries	USA	China	Other countries	USA	China	Other countries			
7493	กิจกรรมบริการทำความสะอาด	35	32	3	-	1	-	1	-	-	-	-	-	-	1	-	Building-cleaning activities	
7494	กิจกรรมการถ่ายภาพ	7	7	-	-	-	-	-	-	-	-	-	-	-	-	-	Photographic activities	
7495	กิจกรรมการบรรจุหีบห่อ	10	5	5	-	4	-	-	-	-	-	-	-	-	1	-	Packaging activities	
7499	กิจกรรมธุรกิจอื่นๆ ซึ่งมีได้ตั้งประเภทไว้ในที่อื่น	173	167	6	-	1	-	1	-	-	-	-	-	2	2	-	Other business activities n.e.c.	
85	<b>งานด้านสุขภาพและงานสังคมสงเคราะห์</b>	32	32	-	-	-	-	-	-	-	-	-	-	-	-	-	<b>Health and social work</b>	
851	กิจกรรมด้านสุขภาพ	32	32	-	-	-	-	-	-	-	-	-	-	-	-	-	Human health activities	
8511	กิจกรรมด้านโรงพยาบาล	32	32	-	-	-	-	-	-	-	-	-	-	-	-	-	Hospital activities	
92	<b>กิจกรรมบันเทิงนาการ วัฒนธรรม และการศึกษา</b>	96	92	4	1	-	-	1	-	-	-	-	2	-	-	-	<b>Recreational, cultural and sporting activities</b>	
921	กิจกรรมด้านภาพยนตร์ วิทยุ โทรทัศน์ และการบันทึกเสียงอื่น ๆ	51	51	-	-	-	-	-	-	-	-	-	-	-	-	-	Motion picture, radio and television and other entertainment activities	
9211	การผลิตและการจำหน่ายภาพยนตร์และวิดีโอ	1	1	-	-	-	-	-	-	-	-	-	-	-	-	-	Motion picture and video production and distribution	
9212	การฉายภาพยนตร์	15	15	-	-	-	-	-	-	-	-	-	-	-	-	-	Motion picture projection	
9213	กิจกรรมด้านวิทยุและโทรทัศน์	26	26	-	-	-	-	-	-	-	-	-	-	-	-	-	Radio and television activities	
9214	กิจกรรมด้านศิลปะการละคร ดนตรี และศิลปะอื่นๆ	1	1	-	-	-	-	-	-	-	-	-	-	-	-	-	Dramatic arts, music and other arts activities	
9219	กิจกรรมด้านความบันเทิงอื่นๆ ซึ่งมีได้ตั้งประเภทไว้ในที่อื่น	8	8	-	-	-	-	-	-	-	-	-	-	-	-	-	Other entertainment activities n.e.c.	
922	กิจกรรมของสำนักข่าว	3	3	-	-	-	-	-	-	-	-	-	-	-	-	-	News agency activities	
9220	กิจกรรมของสำนักข่าว	3	3	-	-	-	-	-	-	-	-	-	-	-	-	-	New agency activities	
923	กิจกรรมห้องสมุด หอจดหมายเหตุ พิพิธภัณฑ์ หอศิลป์ หอสมุด พิพิธภัณฑ์ และกิจการทางวัฒนธรรมอื่น ๆ	7	6	1	-	-	-	1	-	-	-	-	-	-	-	-	Libraries, archives, museums and other cultural activities	
9232	กิจกรรมพิพิธภัณฑ์ธรรมชาติและสวนสัตว์ และการอนุรักษ์สัตว์ป่าและอุทยานประวัติศาสตร์	3	3	-	-	-	-	-	-	-	-	-	-	-	-	-	Museums activities and preservation of historical sites and buildings	
9233	กิจกรรมด้านสวนพฤกษศาสตร์และสวนสัตว์ และการอนุรักษ์สัตว์ป่าและอุทยานแห่งชาติ	4	3	1	-	-	-	1	-	-	-	-	-	-	-	-	Botanical and zoological gardens and nature reserves activities	
924	กิจกรรมการกีฬาและนันทนาการอื่น ๆ	35	32	3	1	-	-	-	-	-	-	-	2	-	-	-	Sporting and other recreational activities	
9241	กิจกรรมการกีฬา	25	23	2	1	-	-	-	-	-	-	-	1	-	-	-	Sporting activities	
9249	กิจกรรมนันทนาการอื่นๆ	10	9	1	-	-	-	-	-	-	-	-	1	-	-	-	Other recreational activities	

ตาราง 23 จำนวนสถานประกอบการ จำนวนตามประเทศที่ร่วมลงทุนหรือถือหุ้น และประเภทอุตสาหกรรม (ต่อ)

TABLE 23 NUMBER OF ESTABLISHMENTS BY THE COUNTRY INVESTMENT OR SHARE HOLDING AND CATEGORY OF INDUSTRY (Cont'd)

รหัส Code	ประเภทอุตสาหกรรม	จำนวน สถาน ประกอบการ	ไม่มีต่างประเทศ		มีต่างประเทศ		ประเทศที่ร่วมลงทุนหรือถือหุ้น The country investment or share holding										ไม่ตอบ No answer	ประเภทอื่น ๆ Other countries	Country in Europe	Category of industry
			ร่วมลงทุน หรือถือหุ้น	No foreign's investment	ร่วมลงทุน หรือถือหุ้น	With foreign's investment	เกาหลี Korea	ญี่ปุ่น Japan	ไต้หวัน Taiwan	สิงคโปร์ Singapore	จีน China	อเมริกา อเมริกา	USA	Country in Europe	Other					
93	กิจกรรมด้านบริการอื่น ๆ	65	63	2	-	-	-	-	-	-	-	-	-	-	-	-	-	1	Other service activities	
930	กิจกรรมด้านการบริการอื่น ๆ	65	63	2	-	-	-	-	-	-	-	-	-	-	-	-	-	1	Other service activities	
9301	การบริหารซักแห้ง และการซักแห้ง ผลิตภัณฑ์สิ่งทอและงานสัตว์	12	12	-	-	-	-	-	-	-	-	-	-	-	-	-	-	-	Washing, cleaning and dyeing of textile and fur products	
9302	การแต่งผมและการเสริมสวยอื่น ๆ	40	39	1	-	-	-	-	-	-	-	-	-	-	-	-	-	1	Hairdressing and other beauty treatment	
9309	กิจกรรมการบริการอื่น ๆ ซึ่งมีได้ประเภทไว้เบื้องต้น	13	12	1	-	-	-	-	-	-	-	-	-	-	-	-	-	1	Other service activities n.e.c.	

หมายเหตุ : เฉพาะสถานประกอบการที่มีรูปแบบการจัดตั้งตามกฎหมายเป็นบริษัทจำกัด และบริษัทจำกัด (มหาชน)

Note : Only establishments which were company limited and public company limited.



ตาราง 24 จำนวนสถานประกอบการ จำนวนคนงาน สถานประกอบการ (จำนวนคนงาน) และประเภทอุตสาหกรรม  
 TABLE 24 NUMBER OF ESTABLISHMENTS BY SIZE OF ESTABLISHMENT (NUMBER OF PERSONS ENGAGED) AND CATEGORY OF INDUSTRY

รหัส Code	ประเภทอุตสาหกรรม	ขนาดของสถานประกอบการ (จำนวนคนทำงาน) Size of establishment (Number of persons engaged)											รวม Total	Category of industry	
		จำนวน สถานประกอบการ Number of establishments		จำนวนคนทำงาน Number of persons engaged											รวม Total
		1 - 5	6 - 10	11 - 15	16 - 20	21 - 25	26 - 30	31 - 50	51 - 100	101 - 200	201 - 500	501 - 1,000			
		164,735	148,385	8,937	2,709	1,204	647	473	825	638	480	276	97	64	
15	การผลิตผลิตภัณฑ์อาหารและเครื่องดื่ม	2,798	1,941	405	146	66	43	35	51	42	25	24	12	8	Manufacture of food products and beverages
151	การผลิต การปรุงและการเก็บถนอมเนื้อสัตว์ สัตว์น้ำ ปลา ไข่ ผัก น้ำมัน และไขมัน	606	360	123	33	20	9	10	10	11	10	8	5	7	Production, processing and preservation of meat, fish, fruit, vegetables, oils and fats
1511	การผลิตเนื้อสัตว์และผลิตภัณฑ์จากเนื้อสัตว์	189	134	37	5	3	2	1	-	1	3	2	1	-	Production processing and preserving of meat and meat products
1512	การปรุงและถนอมสัตว์น้ำ และผลิตภัณฑ์จากสัตว์น้ำ	254	137	57	17	11	6	7	4	5	3	3	3	1	Processing and preserving of fish and fish products
1513	การปรุงผลไม้และผัก	138	76	24	9	6	1	-	5	5	3	3	1	5	Processing and preserving of fruit and vegetables
1514	การผลิตน้ำมันจากพืช น้ำมันจากสัตว์ และไขมันจากสัตว์	25	13	5	2	-	-	2	1	-	1	-	-	1	Manufacture of vegetable and animal oils and fats
152	การผลิตผลิตภัณฑ์ที่ได้จากนม	87	74	7	1	2	-	-	-	2	-	-	1	-	Manufacture of dairy products
1520	การผลิตผลิตภัณฑ์ที่ได้จากนม	87	74	7	1	2	-	-	-	2	-	-	1	-	Manufacture of dairy products
153	การผลิตผลิตภัณฑ์ที่ได้จากการไม่ใช้ยีสต์ ซึ่งสารและผลิตภัณฑ์จากเตาข้าว และอาหารสัตว์สัตว์รูป	290	137	47	34	11	15	10	11	17	5	3	-	-	Manufacture of grain mill products, starches and starch products, and prepared animal feeds
1531	การผลิตผลิตภัณฑ์ที่ได้จากการไม่ใช้ยีสต์	253	135	39	30	9	11	7	9	10	3	-	-	-	Manufacture of grain mill products
1532	การผลิตสารและผลิตภัณฑ์จากเตาข้าว	21	-	2	2	1	4	2	2	5	1	2	-	-	Manufacture of starches and starch products
1533	การผลิตอาหารสัตว์สัตว์รูป	16	2	6	2	1	-	1	-	2	1	1	-	-	Manufacture of prepared animal feeds
154	การผลิตผลิตภัณฑ์อาหารอื่น ๆ	1,570	1,221	164	64	29	17	12	28	6	10	12	6	1	Manufacture of other food products
1541	การผลิตผลิตภัณฑ์ประเภทอบ	614	528	54	17	5	3	2	2	1	1	1	-	-	Manufacture of bakery products
1542	การผลิตน้ำตาล	19	9	-	1	-	-	-	-	-	2	5	2	-	Manufacture of sugar
1543	การผลิตโกโก้ ช็อคโกแลต และขนมที่ทำจากน้ำตาล	65	47	7	2	4	-	-	-	1	2	2	-	-	Manufacture of cocoa, chocolate and sugar confectionery
1544	การผลิตมะกะโรนี เส้นก๋วยเตี๋ยว เส้นหมี่ เส้นพาสต้า และผลิตภัณฑ์อาหารประเภทแป้งที่คล้ายกัน	161	113	29	4	3	4	-	4	-	-	1	2	1	Manufacture of macaroni, noodles, couscous and similar farinaceous products
1549	การผลิตผลิตภัณฑ์อาหารอื่น ๆ ซึ่งมีได้ตั้งแต่ประเภทไว้ในที่อื่น	711	524	74	41	16	10	10	22	4	5	3	2	-	Manufacture of other food products n.e.c.
155	การผลิตเครื่องดื่ม	245	149	64	14	4	2	3	2	6	-	1	-	-	Manufacture of beverages
1551	การกลั่น การกลั่นต้นฉบับและการผสมสุรา รวมทั้งการผลิตเบียร์และเครื่องดื่มแอลกอฮอล์ที่ได้จากการหมัก	5	2	1	-	-	-	-	-	1	-	1	-	-	Distilling, rectifying and blending of spirits, ethyl alcohol production from fermented materials
1552	การผลิตไวน์	1	-	-	-	-	1	-	-	-	-	-	-	-	Manufacture of wines
1554	การผลิตเครื่องดื่มที่ไม่มีแอลกอฮอล์ รวมทั้งการผลิตน้ำแร่บรรจุขวด	239	147	63	14	4	1	3	2	5	-	-	-	-	Manufacture of soft drinks; production of mineral waters



ตาราง 24 จำนวนสถานประกอบการ จำนวนคนงานของสถานประกอบการ (จำนวนคนทำงาน) และประเภทอุตสาหกรรม (ต่อ)  
TABLE 24 NUMBER OF ESTABLISHMENTS BY SIZE OF ESTABLISHMENT (NUMBER OF PERSONS ENGAGED) AND CATEGORY OF INDUSTRY (Cont'd)

รหัส Code	ประเภทอุตสาหกรรม Number of establishments	ขนาดของสถานประกอบการ (จำนวนคนทำงาน) Size of establishment (Number of persons engaged)										Category of industry				
		1-5	6-10	11-15	16-20	21-25	26-30	31-50	51-100	101-200	201-500		501-1,000	>1,000		
20	การผลิตไม้และผลิตภัณฑ์จากไม้และไม้ก๊อก ยกเว้น เฟอร์นิเจอร์ รวมทั้งการผลิตสิ่งของที่ทำจากฟางและวัสดุจากสัตว์อื่นๆ	593	474	42	17	12	6	4	10	10	13	4	1	-	-	Manufacture of wood and of products of wood and cork, except furniture; manufacture of articles of straw and plaiting materials
201	การผลิตไม้และสาร ไม้	48	18	9	3	3	1	2	2	5	3	2	-	-	-	Sawmilling and planing of wood
2010	การผลิตไม้และสาร ไม้	48	18	9	3	3	1	2	2	5	3	2	-	-	-	Sawmilling and planing of wood
202	การผลิตผลิตภัณฑ์จากไม้ ไม้ก๊อก ฟาง และวัสดุจากสัตว์	545	456	33	14	9	5	2	8	5	10	2	1	-	-	Manufacture of products of wood, cork, straw and plaiting materials
2021	การผลิตแผ่นไม้เบญจรงค์ รวมทั้งการผลิตไม้ก๊อก ผลิตภัณฑ์ไม้ก๊อก แผ่นไม้ก๊อก และแผ่นไม้ก๊อกอื่น ๆ	14	4	1	2	2	1	-	1	1	1	-	1	-	-	Manufacture of veneer sheets; manufacture of plywood, laminboard, particle board and other panels and boards
2022	การผลิตเครื่องไม้ที่ใช้ในการก่อสร้าง และเครื่องประกอบอาคาร	69	41	15	6	2	2	1	-	-	2	-	-	-	-	Manufacture of builders' carpentry and joinery
2023	การผลิตภาชนะไม้	18	5	5	1	-	1	-	1	2	3	-	-	-	-	Manufacture of wooden containers
2029	การผลิตผลิตภัณฑ์อื่นที่ทำจากไม้ รวมทั้งการผลิตสิ่งของที่ทำจากไม้ก๊อก ฟาง และวัสดุจากสัตว์	444	406	12	5	5	1	1	6	2	4	2	-	-	-	Manufacture of other products of wood; manufacture of articles of cork, straw and plaiting materials
21	การผลิตกระดาษและผลิตภัณฑ์กระดาษ	52	14	7	5	4	3	2	2	4	6	4	1	-	-	Manufacture of paper and paper products
210	การผลิตกระดาษและผลิตภัณฑ์กระดาษ	52	14	7	5	4	3	2	2	4	6	4	1	-	-	Manufacture of paper and paper products
2101	การผลิตเยื่อกระดาษ กระดาษ และกระดาษแข็ง	12	1	2	1	2	-	1	1	-	2	1	-	-	-	Manufacture of pulp, paper and paperboard
2102	การผลิตกระดาษลูกฟูก และกระดาษแข็งลูกฟูก และการผลิตภาชนะที่ทำจากกระดาษ และกระดาษแข็ง	21	-	4	2	-	3	1	1	4	4	2	-	-	-	Manufacture of corrugated paper and paperboard and of containers of paper and paperboard
2109	การผลิตสิ่งของอื่น ๆ ที่ทำจากกระดาษ และกระดาษแข็ง	19	13	1	2	2	-	-	-	-	-	1	-	-	-	Manufacture of other articles of paper and paperboard
22	การพิมพ์โฆษณา การพิมพ์ และการทำสำเนาอื่น ๆ	537	439	64	23	4	1	-	4	1	1	-	-	-	-	Publishing, printing and reproduction of recorded media
221	การพิมพ์โฆษณา	53	35	14	2	1	-	-	1	-	-	-	-	-	-	Publishing
2211	การพิมพ์โฆษณาหนังสือ โบรชัวร์ หนังสือเกี่ยวกับดนตรี และการพิมพ์โฆษณาอื่น ๆ	7	3	3	-	1	-	-	-	-	-	-	-	-	-	Publishing of books, brochures, musical books and other publications
2212	การพิมพ์โฆษณาหนังสือพิมพ์ วารสาร และนิตยสาร	17	7	8	1	-	-	1	-	-	-	-	-	-	-	Publishing of newspapers, journals and periodicals
2219	การพิมพ์โฆษณาอื่น ๆ	29	25	3	1	-	-	-	-	-	-	-	-	-	-	Other publishing
222	การพิมพ์และกิจการการค้าบริการที่เกี่ยวข้องกับการพิมพ์	483	403	50	21	3	1	-	3	1	1	-	-	-	-	Printing and service activities related to printing
2221	การพิมพ์	478	398	50	21	3	1	-	3	1	1	-	-	-	-	Printing
2222	กิจกรรมด้านการบริการที่เกี่ยวข้องกับการพิมพ์	5	5	-	-	-	-	-	-	-	-	-	-	-	-	Service activities related to printing
223	การทำสำเนาสำเนาบันทึกข้อมูล	1	1	-	-	-	-	-	-	-	-	-	-	-	-	Reproduction of recorded media
2230	การทำสำเนาสำเนาบันทึกข้อมูล	1	1	-	-	-	-	-	-	-	-	-	-	-	-	Reproduction of recorded media



ตาราง 24 จำนวนสถานประกอบการ จำนวนคนงานของสถานประกอบการ (จำนวนคนทำงาน) และประเภทอุตสาหกรรม (ต่อ)  
 TABLE 24 NUMBER OF ESTABLISHMENTS BY SIZE OF ESTABLISHMENT (NUMBER OF PERSONS ENGAGED) AND CATEGORY OF INDUSTRY (Cont'd)

รหัส Code	ประเภทอุตสาหกรรม Industry	ขนาดของสถานประกอบการ (จำนวนคนทำงาน) Size of establishment (Number of persons engaged)											Category of industry		
		จำนวน สถานประกอบการ Number of establishments		1-5	6-10	11-15	16-20	21-25	26-30	31-50	51-100	101-200		201-500	501-1,000
26	การผลิตผลิตภัณฑ์จากแร่โลหะ	742	394	147	46	15	22	17	48	23	16	8	2	4	Manufacture of other non-metallic mineral products
261	การผลิตแก้วและผลิตภัณฑ์แก้ว	48	35	3	2	-	-	1	-	2	2	3	-	-	Manufacture of glass and glass products
2610	การผลิตแก้วและผลิตภัณฑ์แก้ว	48	35	3	2	-	-	1	-	2	2	3	-	-	Manufacture of glass and glass products
269	การผลิตผลิตภัณฑ์แร่โลหะ ซึ่งมีได้ตั้งแต่ประเภทไวท์ที่อื่น	694	359	144	44	15	22	16	48	21	14	5	2	4	Manufacture of non-metallic mineral products n.e.c.
2691	การผลิตเซรามิกชนิดไม่ทนไฟ ซึ่งไม่ได้ใช้ในงานก่อสร้าง	62	17	10	4	2	7	3	11	4	1	2	-	1	Manufacture of non-structural non-refractory ceramic ware
2692	การผลิตผลิตภัณฑ์เซรามิกชนิดทนไฟ	14	4	7	-	-	-	-	1	1	-	-	-	1	Manufacture of refractory ceramic products
2693	การผลิตผลิตภัณฑ์จากหินชนิดไม่ทนไฟ ซึ่งใช้กับงานก่อสร้าง	191	127	32	11	2	6	1	6	4	1	1	-	-	Manufacture of structural non-refractory clay ceramic products
2694	การผลิตซีเมนต์ ปูนขาว และปูนปลาสเตอร์	40	8	6	5	3	1	2	8	3	1	-	1	2	Manufacture of cement, lime and plaster
2695	การผลิตผลิตภัณฑ์จากคอนกรีต ซีเมนต์ และปูนปลาสเตอร์	291	143	75	20	7	7	6	17	9	6	-	1	-	Manufacture of articles of concrete, cement and plaster
2696	การผลิต การขึ้นรูป และการแต่งสำเร็จหิน	76	51	9	4	1	1	4	3	-	2	1	-	-	Cutting, shaping and finishing of stone
2699	การผลิตผลิตภัณฑ์แร่โลหะอื่น ๆ ซึ่งมีได้ตั้งแต่ประเภทไวท์ที่อื่น	20	9	5	-	-	-	-	2	-	3	1	-	-	Manufacture of other non-metallic mineral products n.e.c.
27	การผลิตโลหะขั้นมูลฐาน	91	39	8	4	1	2	7	5	6	5	10	3	1	Manufacture of basic metals
271	การผลิตเหล็กและเหล็กกล้าขั้นมูลฐาน	34	12	2	1	-	1	4	4	3	2	4	1	-	Manufacture of basic iron and steel
2710	การผลิตเหล็กและเหล็กกล้าขั้นมูลฐาน	34	12	2	1	-	1	4	4	3	2	4	1	-	Manufacture of basic iron and steel
272	การผลิตโลหะมีค่าและโลหะอื่นที่มีน้ำหนักขั้นมูลฐาน	23	10	3	-	1	-	1	-	2	3	3	-	-	Manufacture of basic precious and non-ferrous metals
2720	การผลิตโลหะมีค่า และโลหะอื่นที่มีน้ำหนักขั้นมูลฐาน	23	10	3	-	1	-	1	-	2	3	3	-	-	Manufacture of basic precious and non-ferrous metals
273	การหล่อโลหะ	34	17	3	3	-	1	2	1	1	-	3	2	1	Casting of metals
2731	การหล่อเหล็กและเหล็กกล้า	13	7	-	1	-	-	1	-	1	-	2	1	-	Casting of iron and steel
2732	การหล่อโลหะที่มีน้ำหนัก	21	10	3	2	-	1	1	1	-	-	1	1	1	Casting of non-ferrous metals
28	การผลิตผลิตภัณฑ์ที่ทำจากโลหะประดิษฐ์ เครื่องจักรและอุปกรณ์	2,847	2,287	311	87	45	22	13	41	21	10	6	3	1	Manufacture of fabricated metal products, except machinery and equipment
281	การผลิตผลิตภัณฑ์ที่มีโครงสร้างเป็นโลหะ ส่วนที่เกี่ยวกับเครื่องกำเนิดไอน้ำ	1,504	1,244	164	29	18	11	3	11	13	7	4	-	-	Manufacture of structural metal products, tanks, reservoirs and steam generators
2811	การผลิตผลิตภัณฑ์ที่มีโครงสร้างเป็นโลหะ	1,479	1,233	159	27	15	11	3	11	12	4	4	-	-	Manufacture of structural metal products
2812	การผลิตถังน้ำ ที่เก็บน้ำ และภาชนะบรรจุที่ทำจากโลหะ	24	11	5	2	2	-	-	-	1	3	-	-	-	Manufacture of tanks, reservoirs and containers of metal
2813	การผลิตเครื่องกำเนิดไอน้ำ ยกเว้นหม้อน้ำร้อน (boiler)	1	-	-	-	1	-	-	-	-	-	-	-	-	Manufacture of steam generators, except central heating hot water-boilers
289	การผลิตผลิตภัณฑ์โลหะประดิษฐ์อื่น ๆ รวมทั้งกิจกรรมด้านการบริการแก่ผู้ผลิตผลิตภัณฑ์โลหะประดิษฐ์	1,343	1,043	147	58	27	11	10	30	8	3	2	3	1	Manufacture of other fabricated metal products; service activities to producers of fabricated metal products

ตาราง 24 จำนวนสถานประกอบการ จำนวนตามขนาดของสถานประกอบการ (จำนวนคนทำงาน) และประเภทอุตสาหกรรม (ต่อ)  
 TABLE 24 NUMBER OF ESTABLISHMENTS BY SIZE OF ESTABLISHMENT (NUMBER OF PERSONS ENGAGED) AND CATEGORY OF INDUSTRY (Cont'd)

รหัส Code	ประเภทอุตสาหกรรม Industry	จำนวน สถานประกอบการ Number of establishments	ขนาดของสถานประกอบการ (จำนวนคนทำงาน) Size of establishment (Number of persons engaged)										Category of industry					
			1-5	6-10	11-15	16-20	21-25	26-30	31-50	51-100	101-200	201-500		501-1,000	>1,000			
2891	การผลิตผลิตภัณฑ์โลหะที่ทำขึ้นโดยวิธีการ  การกลึง  การหล่อขึ้นรูป  และการรีดในรูปแบบต่าง ๆ รวมทั้งการผลิตโลหะผสมโลหะ	819	602	113	42	17	9	7	21	4	3	-	1	-	-	-	-	Forging, pressing, stamping and roll-forming of metal; powder metallurgy
2892	การผลิตและกลึงโลหะรวมทั้งการดำเนินการเกี่ยวกับวิศวกรรมเครื่องกล โดยได้รับค่าธรรมเนียมตอบแทนหรือโดยการจ้าง	300	243	27	11	6	2	2	6	3	-	-	-	-	-	-	-	Treatment and coating of metals; general mechanical engineering on a fee or contract basis
2893	การผลิตเครื่องมือ เครื่องมือที่ใช้งานด้วยมือและเครื่องโลหะทั่วไป	162	147	4	3	-	-	3	1	-	-	1	-	-	-	-	-	Manufacture of cutlery, hand tools and general hardware
2899	การผลิตผลิตภัณฑ์โลหะประดิษฐ์อื่น ๆ ซึ่งมีได้แก่ประเภทไว้ในที่อื่น	62	51	3	2	1	-	1	-	-	-	1	2	1	-	-	-	Manufacture of other fabricated metal products n.e.c.
29	<b>การผลิตเครื่องจักรและอุปกรณ์ ซึ่งมีได้แก่ประเภทไว้ในที่อื่น</b>	<b>351</b>	<b>194</b>	<b>43</b>	<b>19</b>	<b>12</b>	<b>6</b>	<b>5</b>	<b>14</b>	<b>18</b>	<b>23</b>	<b>10</b>	<b>1</b>	<b>6</b>	<b>6</b>	<b>6</b>	<b>6</b>	<b>Manufacture of machinery and equipment n.e.c.</b>
291	การผลิตเครื่องจักรที่ใช้งานทั่วไป	85	27	11	4	5	1	1	5	8	11	6	-	6	-	-	-	Manufacture of general purpose machinery
2911	การผลิตเครื่องยนต์และเครื่องจักรอื่น ยกเว้นเครื่องยนต์ที่ใช้กับอากาศยาน ยานยนต์และรถจักรยาน/รถจักรยานยนต์	6	3	-	1	-	-	-	1	-	1	-	-	-	-	-	-	Manufacture of engines and turbines, except aircraft, vehicle and cycle engines
2912	การผลิตเครื่องสูบลม เครื่องอัดแก๊ส และวาล์ว	28	18	2	-	2	1	1	-	2	2	-	-	-	-	-	-	Manufacture of pumps, compressors, taps and valves
2913	การผลิตแบริ่ง (ลูกปืน) เกียร์และเครื่องเกียร์ และอุปกรณ์ที่ใช้ขับเคลื่อน	8	-	-	-	-	-	-	1	-	1	3	-	3	-	-	-	Manufacture of bearings, gears, gearing and driving elements
2914	การผลิตเตาอบ เตาเผา และเครื่องฟั่นหรือเครื่องรีดข้อเพลิงของเตาเผา	1	1	-	-	-	-	-	-	-	-	-	-	-	-	-	-	Manufacture of ovens, furnaces and furnace burners
2915	การผลิตอุปกรณ์ที่ใช้ในการยกและยกของ	13	3	5	1	-	-	-	-	2	1	1	-	-	-	-	-	Manufacture of lifting and handling equipment
2919	การผลิตเครื่องจักรที่ใช้งานทั่วไปอื่น ๆ	29	2	4	2	3	-	-	3	4	6	2	-	3	-	-	-	Manufacture of other general purpose machinery
292	<b>การผลิตเครื่องจักรที่ใช้งานเฉพาะอย่าง</b>	<b>255</b>	<b>164</b>	<b>31</b>	<b>15</b>	<b>7</b>	<b>4</b>	<b>4</b>	<b>7</b>	<b>8</b>	<b>11</b>	<b>3</b>	<b>1</b>	<b>3</b>	<b>1</b>	<b>-</b>	<b>-</b>	<b>Manufacture of special purpose machinery</b>
2921	การผลิตเครื่องจักรที่ใช้ในการเกษตรและป่าไม้	163	135	12	5	1	2	1	3	2	2	-	-	-	-	-	-	Manufacture of agricultural and forestry machinery
2922	การผลิตเครื่องมือกล	27	8	6	5	3	1	-	1	-	2	1	-	-	-	-	-	Manufacture of machine-tools
2923	การผลิตเครื่องจักรสำหรับโลหะกรรม	2	-	-	-	1	-	-	-	-	1	-	-	-	-	-	-	Manufacture of machinery for metallurgy
2924	การผลิตเครื่องจักรที่ใช้ในการทำเหมืองแร่ หินก้อน และกากก่อสร้าง	29	13	6	2	1	-	1	1	1	3	1	-	-	-	-	-	Manufacture of machinery for mining, quarrying and construction
2925	การผลิตเครื่องจักรที่ใช้ในระบบการผลิตอาหาร เครื่องดื่ม และยาสูบ	3	-	-	-	-	-	1	-	2	-	-	-	-	-	-	-	Manufacture of machinery for food, beverage and tobacco processing
2926	การผลิตเครื่องจักรที่ใช้ในการผลิตสิ่งทอ เครื่องนุ่งห่ม และเครื่องหนัง	4	-	-	-	-	-	-	-	2	-	1	-	-	-	-	-	Manufacture of machinery for textile, apparel and leather production
2927	การผลิตอาวุธและกระสุน	1	1	-	-	-	-	-	-	-	-	-	-	-	-	-	-	Manufacture of weapons and ammunition
2929	การผลิตเครื่องจักรที่ใช้ในงานเฉพาะอย่างอื่น ๆ	26	7	7	3	1	1	1	2	1	3	-	-	-	-	-	-	Manufacture of other special purpose machinery
293	<b>การผลิตเครื่องใช้ในบ้านเรือน ซึ่งมีได้แก่ประเภทไว้ในที่อื่น</b>	<b>11</b>	<b>3</b>	<b>1</b>	-	-	<b>1</b>	-	<b>2</b>	<b>2</b>	<b>1</b>	<b>1</b>	<b>-</b>	<b>-</b>	<b>-</b>	<b>-</b>	<b>-</b>	<b>Manufacture of domestic appliances n.e.c.</b>
2930	การผลิตเครื่องใช้ในบ้านเรือน ซึ่งมีได้แก่ประเภทไว้ในที่อื่น	11	3	1	-	-	1	-	2	2	1	1	-	-	-	-	-	Manufacture of domestic appliances n.e.c.

ตาราง 24 จำนวนสถานประกอบการ จำนวนตามขนาดของสถานประกอบการ (จำนวนคนทำงาน) และประเภทอุตสาหกรรม (ต่อ)  
TABLE 24 NUMBER OF ESTABLISHMENTS BY SIZE OF ESTABLISHMENT (NUMBER OF PERSONS ENGAGED) AND CATEGORY OF INDUSTRY (Cont'd)

รหัส Code	ประเภทอุตสาหกรรม Industry	ขนาดของสถานประกอบการ (จำนวนคนทำงาน) Size of establishment (Number of persons engaged)										Category of industry					
		จำนวน สถานประกอบการ Number of establishments		1-5	6-10	11-15	16-20	21-25	26-30	31-50	51-100		101-200	201-500	501-1,000	> 1,000	
30	การผลิตเครื่องจักรสำนักงาน เครื่องพิมพ์ดีด และเครื่องคำนวณ	4	-	-	-	1	-	1	1	1	1	-	-	-	-	-	Manufacture of office, accounting and computing machinery
300	การผลิตเครื่องจักรสำนักงาน เครื่องพิมพ์ดีดและเครื่องคำนวณ	4	-	-	-	1	-	1	1	1	1	-	-	-	-	-	Manufacture of office, accounting and computing machinery
3000	การผลิตเครื่องจักรสำนักงาน เครื่องพิมพ์ดีด และเครื่องคำนวณ	4	-	-	-	1	-	1	1	1	1	-	-	-	-	-	Manufacture of office, accounting and computing machinery
31	การผลิตเครื่องจักรและเครื่องอุปโภคไฟฟ้า ซึ่งมีได้แก่ประเภทไว้ที่อื่น	74	27	4	3	-	3	7	8	6	7	3	3	3	3	3	Manufacture of electrical machinery and apparatus n.e.c.
311	การผลิตมอเตอร์ไฟฟ้า เครื่องกำเนิดไฟฟ้า และหม้อแปลงไฟฟ้า	43	23	3	3	-	1	1	3	3	3	2	1	-	-	-	Manufacture of electric motors, generators and transformers
3110	การผลิตมอเตอร์ไฟฟ้า เครื่องกำเนิดไฟฟ้า และหม้อแปลงไฟฟ้า	43	23	3	3	-	1	1	3	3	3	2	1	-	-	-	Manufacture of electric motors, generators and transformers
312	การผลิตอุปกรณ์เพื่อการจ่ายและควบคุมกระแสไฟฟ้า	14	3	-	-	-	1	2	3	-	2	1	-	-	-	-	Manufacture of electricity distribution and control apparatus
3120	การผลิตอุปกรณ์เพื่อการจ่ายและควบคุมกระแสไฟฟ้า	14	3	-	-	-	1	2	3	-	2	1	-	-	-	-	Manufacture of electricity distribution and control apparatus
313	การผลิตลวดและเคเบิลที่ทนความร้อน	6	-	1	-	-	1	-	-	2	-	2	-	-	-	-	Manufacture of insulated wire and cable
3130	การผลิตลวดและเคเบิลที่ทนความร้อน	6	-	1	-	-	1	-	-	2	-	2	-	-	-	-	Manufacture of insulated wire and cable
314	การผลิตหม้อสะสมไฟฟ้า สตาร์ทเตอร์และแบตเตอรี่ปฐมภูมิ	1	-	-	-	-	-	-	-	-	-	1	-	-	-	-	Manufacture of accumulators, primary cells and primary batteries
3140	การผลิตหม้อสะสมไฟฟ้า สตาร์ทเตอร์และแบตเตอรี่ปฐมภูมิ	1	-	-	-	-	-	-	-	-	-	1	-	-	-	-	Manufacture of accumulators, primary cells and primary batteries
315	การผลิตหลอดไฟฟ้าและเครื่องอุปโภคไฟฟ้าสำหรับใช้แสงสว่าง	3	1	-	-	-	-	-	-	-	1	1	-	-	-	-	Manufacture of electric lamp
3150	การผลิตหลอดไฟฟ้าและเครื่องอุปโภคไฟฟ้าสำหรับใช้แสงสว่าง	3	1	-	-	-	-	-	-	-	1	1	-	-	-	-	Manufacture of electric lamps and lighting equipment
319	การผลิตเครื่องอุปโภคไฟฟ้าอื่น ๆ ซึ่งมีได้แก่ประเภทไว้ที่อื่น	7	-	-	-	-	-	-	1	3	-	-	-	2	1	-	Manufacture of other electrical equipment n.e.c.
3190	การผลิตเครื่องอุปโภคไฟฟ้าอื่น ๆ ซึ่งมีได้แก่ประเภทไว้ที่อื่น	7	-	-	-	-	-	-	1	3	-	-	-	2	1	-	Manufacture of other electrical equipment n.e.c.
32	การผลิตอุปกรณ์และเครื่องอุปโภควิทยุ โทรทัศน์ และการสื่อสาร	72	4	3	3	1	2	3	6	11	11	10	6	12	12	12	Manufacture of radio, television and communication equipment and apparatus
321	การผลิตหลอดอิเล็กทรอนิกส์และส่วนประกอบอิเล็กทรอนิกส์อื่น ๆ	55	1	1	2	1	2	3	6	9	9	7	5	9	9	9	Manufacture of electronic valves and tubes and other electronic components
3210	การผลิตหลอดอิเล็กทรอนิกส์และส่วนประกอบอิเล็กทรอนิกส์อื่น ๆ	55	1	1	2	1	2	3	6	9	9	7	5	9	9	9	Manufacture of electronic valves and tubes and other electronic components
322	การผลิตเครื่องส่งสัญญาณ โทรทัศน์และวิทยุ และเครื่องอุปโภคและเครื่องอุปโภคสำหรับโทรศัพท์และโทรเลขแบบไร้สาย	3	-	1	-	-	-	-	-	1	-	1	-	-	-	-	Manufacture of television and radio transmitters and apparatus for line telephony and line telegraphy
3220	การผลิตเครื่องส่งสัญญาณ โทรทัศน์และวิทยุ และเครื่องอุปโภคสำหรับโทรศัพท์และโทรเลขแบบไร้สาย	3	-	1	-	-	-	-	-	1	-	1	-	-	-	-	Manufacture of television and radio transmitters and apparatus for line telephony and line telegraphy
323	การผลิตเครื่องรับโทรทัศน์และวิทยุ เครื่องบันทึกเสียงหรือภาพ หรือเครื่องขยายโทรทัศน์ซึ่งหรือโทรทัศน์ซึ่งและสินค้าที่เกี่ยวข้อง	14	3	1	1	-	-	-	-	1	2	2	1	3	3	3	Manufacture of television and radio receivers, sound or video recording or reproducing apparatus, and associated goods
3230	การผลิตเครื่องรับโทรทัศน์และวิทยุ เครื่องบันทึกเสียงหรือภาพ หรือเครื่องขยายโทรทัศน์ซึ่งหรือโทรทัศน์ซึ่งและสินค้าที่เกี่ยวข้อง	14	3	1	1	-	-	-	-	1	2	2	1	3	3	3	Manufacture of television and radio receivers, sound or video recording or reproducing apparatus, and associated goods

ตาราง 24 จำนวนสถานประกอบการ จำนวนคนงานของสถานประกอบการ (จำนวนคนทำงาน) และประเภทอุตสาหกรรม (ต่อ)  
TABLE 24 NUMBER OF ESTABLISHMENTS BY SIZE OF ESTABLISHMENT (NUMBER OF PERSONS ENGAGED) AND CATEGORY OF INDUSTRY (Cont'd)

รหัส Code	ประเภทอุตสาหกรรม Industry	จำนวน สถานประกอบการ Number of establishments	ขนาดของสถานประกอบการ (จำนวนคนทำงาน) Size of establishment (Number of persons engaged)										Category of industry				
			1-5	6-10	11-15	16-20	21-25	26-30	31-50	51-100	101-200	201-500		501-1,000	> 1,000		
33	การผลิตอุปกรณ์ที่ใช้ในงานการแพทย์ การวัดความถี่สูง และอุปกรณ์ที่ใช้ในทางทัศนศาสตร์ นหิก้า	49	45	1	1	-	-	-	-	-	-	-	2	-	-	-	Manufacture of medical, precision and optical instruments, watches and clocks
331	การผลิตอุปกรณ์และเครื่องมือที่ใช้ในทางการแพทย์ และเครื่องมือที่ใช้ในการวัด การตรวจสอบ การทดสอบ การวินิจฉัย การเคาะ การเคาะและการเคาะและใช้ไม้วัดประตังอื่น ๆ ยกเว้นอุปกรณ์ที่ใช้ในทางทัศนศาสตร์	48	44	1	1	-	-	-	-	-	-	-	2	-	-	-	Manufacture of medical appliances and instruments and appliances for measuring, checking, testing, navigating and other purposes, except optical instruments
3311	การผลิตอุปกรณ์ที่ใช้ในทางการแพทย์และศัลยกรรม และเครื่องมือใช้ทางศัลยกรรมกระดูก	45	43	1	-	-	-	-	-	-	-	-	1	-	-	-	Manufacture of medical and surgical equipment and orthopaedic appliances
3312	การผลิตอุปกรณ์และเครื่องมือที่ใช้เพื่อการวัด การตรวจสอบและการทดลอง การเดินเรือ การเดินอากาศ และใช้ไม้วัดประตังอื่น ๆ	2	1	-	-	-	-	-	-	-	-	-	1	-	-	-	Manufacture of instruments and appliances for measuring, checking, testing, navigating and other purposes, except industrial process control equipment
3313	การผลิตอุปกรณ์ควบคุมกระบวนการผลิตในทางอุตสาหกรรม	1	-	-	1	-	-	-	-	-	-	-	-	-	-	-	Manufacture of industrial process control equipment
333	การผลิตนาฬิกา	1	1	-	-	-	-	-	-	-	-	-	-	-	-	-	Manufacture of watches and clocks
3330	การผลิตนาฬิกา	1	1	-	-	-	-	-	-	-	-	-	-	-	-	-	Manufacture of watches and clocks
34	การผลิตยานยนต์ รถพ่วงและรถกึ่งรถพ่วง	141	44	19	8	6	7	3	13	16	11	6	4	4	4	4	Manufacture of motor vehicles, trailers and semi-trailers
341	การผลิตยานยนต์	15	3	1	4	-	1	-	3	1	1	-	-	1	-	-	Manufacture of motor vehicles
3410	การผลิตยานยนต์	15	3	1	4	-	1	-	3	1	1	-	-	1	-	-	Manufacture of motor vehicles
342	การผลิตตัวถัง (coachwork) สำหรับยานยนต์ รวมทั้งการผลิตรถพ่วงและรถกึ่งรถพ่วง	35	15	10	1	2	-	1	3	2	1	-	-	-	-	-	Manufacture of bodies (coachwork) for motor vehicles; manufacture of trailers and semi-trailers
3420	การผลิตตัวถัง (coachwork) สำหรับยานยนต์ รวมทั้งการผลิตรถพ่วงและรถกึ่งรถพ่วง	35	15	10	1	2	-	1	3	2	1	-	-	-	-	-	Manufacture of bodies (coachwork) for motor vehicles; manufacture of trailers and semi-trailers
343	การผลิตส่วนประกอบและอุปกรณ์ประกอบ สำหรับยานยนต์และเครื่องยนต์	91	26	8	3	4	6	2	7	13	9	6	4	3	3	3	Manufacture of parts and accessories for motor vehicles and their engines
3430	การผลิตส่วนประกอบและอุปกรณ์ประกอบสำหรับยานยนต์ และเครื่องยนต์	91	26	8	3	4	6	2	7	13	9	6	4	3	3	3	Manufacture of parts and accessories for motor vehicles and their engines



ตาราง 24 จำนวนสถานประกอบการ จำนวนคนงานของสถานประกอบการ (จำนวนคนทำงาน) และประเภทอุตสาหกรรม (ต่อ)  
TABLE 24 NUMBER OF ESTABLISHMENTS BY SIZE OF ESTABLISHMENT (NUMBER OF PERSONS ENGAGED) AND CATEGORY OF INDUSTRY (Cont'd)

รหัส Code	ประเภทอุตสาหกรรม Industry	ขนาดของสถานประกอบการ (จำนวนคนทำงาน) Size of establishment (Number of persons engaged)										Category of industry						
		จำนวน สถานประกอบการ Number of establishments		1-5	6-10	11-15	16-20	21-25	26-30	31-50	51-100		101-200	201-500	501-1,000	>1,000		
35	<b>การผลิตเครื่องจักรกลการขนส่งอื่นๆ</b>	99	64	14	2	1	1	2	2	6	6	1	-	-	-	-	-	<i>Manufacture of other transport equipment</i>
351	การต่อเรือและการซ่อมเรือ	67	42	14	2	1	1	1	1	3	2	-	-	-	-	-	-	<i>Building and repairing of ships and boats</i>
3511	การต่อเรือและการซ่อมเรือ	62	40	11	2	1	1	1	1	3	2	-	-	-	-	-	-	Building and repairing of ships
3512	การต่อเรือและการซ่อมเรือที่ใช้เพื่อความสำราญ และการกีฬา	5	2	3	-	-	-	-	-	-	-	-	-	-	-	-	-	Building and repairing of pleasure and sporting boats
353	การผลิตอากาศยานและยานอวกาศ	1	-	-	-	-	-	-	-	-	1	-	-	-	-	-	-	<i>Manufacture of aircraft and spacecraft</i>
3530	การผลิตอากาศยานและยานอวกาศ	1	-	-	-	-	-	-	-	-	1	-	-	-	-	-	-	Manufacture of aircraft and spacecraft
359	การผลิตเครื่องอุปโภคบริโภคที่ผลิตขึ้น	31	22	-	-	-	-	1	1	3	3	1	-	-	-	-	-	<i>Manufacture of transport equipment n.e.c.</i>
3591	การผลิตรถจักรยานยนต์	25	18	-	-	-	-	1	1	2	3	-	-	-	-	-	-	Manufacture of motorcycles
3592	การผลิตรถจักรยานสองล้อ และรถจักรยานพิการ	6	4	-	-	-	-	-	-	1	-	1	-	-	-	-	-	Manufacture of bicycles and invalid carriages
36	<b>การผลิตเฟอร์นิเจอร์ รวมทั้งการผลิตซึ่งมีได้แก่ประเภทไว้ที่อื่น</b>	2,882	2,581	131	33	12	12	4	16	17	22	16	5	3	3	3	3	<i>Manufacture of furniture; manufacturing n.e.c.</i>
361	การผลิตเฟอร์นิเจอร์	588	476	49	12	6	2	2	7	7	13	11	3	-	-	-	-	<i>Manufacture of furniture</i>
3610	การผลิตเฟอร์นิเจอร์	588	476	49	12	6	2	2	7	7	13	11	3	-	-	-	-	Manufacture of furniture
369	การผลิตซึ่งมีได้แก่ประเภทไว้ที่อื่น	2,264	2,105	82	21	6	10	2	9	10	9	5	2	3	3	3	3	<i>Manufacturing n.e.c.</i>
3691	การผลิตเครื่องเพชรพลอยและรูปพรรณ และของที่เกี่ยวเนื่อง	1,459	1,380	52	12	2	4	1	3	1	1	2	-	-	-	-	-	Manufacture of jewellery and related articles
3692	การผลิตเครื่องดนตรี	13	12	1	-	-	-	-	-	-	-	-	-	-	-	-	-	Manufacture of musical instruments
3693	การผลิตเครื่องกีฬา	12	7	-	-	-	-	-	-	1	1	1	1	1	1	1	1	Manufacture of sports goods
3694	การผลิตของเล่นและของเล่น	158	137	3	3	2	3	-	2	2	4	1	1	-	-	-	-	Manufacture of games and toys
3699	การผลิตอื่นๆ ซึ่งมีได้แก่ประเภทไว้ที่อื่น	622	569	26	6	2	3	1	4	6	3	1	-	1	-	-	-	Other manufacturing n.e.c.
37	<b>การนำเศษซากที่นำมาผลิตเป็นวัสดุรีไซเคิล</b>	12	7	4	-	1	-	-	-	-	-	-	-	-	-	-	-	<i>Recycling</i>
371	การนำเศษซากของที่ใช้ไม่ได้จากพลาสติกเป็นวัสดุรีไซเคิลใหม่	5	4	1	-	-	-	-	-	-	-	-	-	-	-	-	-	<i>Recycling of metal waste and scrap</i>
3710	การนำเศษซากของที่ใช้ไม่ได้จากพลาสติกเป็นวัสดุรีไซเคิลใหม่	5	4	1	-	-	-	-	-	-	-	-	-	-	-	-	-	Recycling of metal waste and scrap
372	การนำเศษซากของที่ใช้ไม่ได้จากพลาสติกเป็นวัสดุรีไซเคิลใหม่	7	3	3	-	1	-	-	-	-	-	-	-	-	-	-	-	<i>Recycling of non-metal waste and scrap</i>
3720	การนำเศษซากของที่ใช้ไม่ได้จากพลาสติกเป็นวัสดุรีไซเคิลใหม่	7	3	3	-	1	-	-	-	-	-	-	-	-	-	-	-	Recycling of non-metal waste and scrap

ตาราง 24 จำนวนสถานประกอบการ จำนวนคนงานของสถานประกอบการ (จำนวนคนทำงาน) และประเภทอุตสาหกรรม (ต่อ)  
TABLE 24 NUMBER OF ESTABLISHMENTS BY SIZE OF ESTABLISHMENT (NUMBER OF PERSONS ENGAGED) AND CATEGORY OF INDUSTRY (Cont'd)

รหัส Code	ประเภทอุตสาหกรรม Industry	ขนาดของสถานประกอบการ (จำนวนคนทำงาน) Size of establishment (Number of persons engaged)										Category of industry			
		1-5	6-10	11-15	16-20	21-25	26-30	31-50	51-100	101-200	201-500		501-1,000	>1,000	
		991	428	225	124	53	30	21	39	40	13	13	3	2	Construction
451	การเตรียมสถานที่ก่อสร้าง	73	45	10	8	2	1	2	3	-	1	-	1	-	Site preparation
4510	การเตรียมงานก่อสร้าง	73	45	10	8	2	1	2	3	-	1	-	1	-	Site preparation
452	การก่อสร้างอาคาร รวมทั้งงานวิศวกรรมโยธา	605	179	166	95	41	23	14	31	32	10	11	1	2	Building of complete constructions or parts thereof; civil engineering
4520	การก่อสร้างอาคาร รวมทั้งงานวิศวกรรมโยธา	605	179	166	95	41	23	14	31	32	10	11	1	2	Building of complete construction or parts thereof; civil engineering
453	การติดตั้งภายในอาคาร	169	100	24	16	8	4	3	3	6	2	2	1	-	Building installation
4530	การติดตั้งระบบภายในอาคาร	169	100	24	16	8	4	3	3	6	2	2	1	-	Building installation
454	การสร้างอาคารให้สมบูรณ์	117	95	16	2	1	1	1	-	1	-	-	-	-	Building completion
4540	การสร้างอาคารให้สมบูรณ์	117	95	16	2	1	1	1	-	1	-	-	-	-	Building completion
455	การให้ช่างหรืออุปกรณ์ที่ใช้ในงานก่อสร้างหรือการรื้อถอนโดยผู้ควบคุม	27	9	9	3	1	1	1	2	1	-	-	-	-	Renting of construction or demolition equipment with operator
4550	การให้ช่างหรืออุปกรณ์ที่ใช้ในงานก่อสร้าง หรือการรื้อถอนโดยผู้ควบคุม	27	9	9	3	1	1	1	2	1	-	-	-	-	Renting of construction or demolition equipment with operator
50	การขาย การบำรุงรักษา และการซ่อมแซมยานยนต์และจักรยายนต์	15,871	13,894	1,225	334	150	75	57	90	28	17	1	-	-	Sale, maintenance and repair of motor vehicles and motorcycles,retail sale of automotive fuel
501	การขายยานยนต์	661	466	65	30	22	5	14	32	15	11	1	-	-	Sale of motor vehicles
5010	การขายยานยนต์	661	466	65	30	22	5	14	32	15	11	1	-	-	Sale of motor vehicles
502	การบำรุงรักษาและการซ่อมแซมยานยนต์	7,030	6,329	503	100	35	17	9	29	4	4	-	-	-	Maintenance and repair of motor vehicles
5020	การบำรุงรักษาและการซ่อมแซมยานยนต์	7,030	6,329	503	100	35	17	9	29	4	4	-	-	-	Maintenance and repair of motor vehicles
503	การขายอะไหล่ยานยนต์และชิ้นส่วนอุปกรณ์ที่เกี่ยวข้อง	1,680	1,454	168	25	10	9	5	6	3	-	-	-	-	Sale of motor vehicle parts and accessories
5030	การขายอะไหล่ยานยนต์และชิ้นส่วนอุปกรณ์ที่เกี่ยวข้อง	1,680	1,454	168	25	10	9	5	6	3	-	-	-	-	Sale of motor vehicle parts and accessories
504	การขายการบำรุงรักษา และการซ่อมแซมรถจักรยานยนต์ อะไหล่และชิ้นส่วนอุปกรณ์ที่เกี่ยวข้อง	5,001	4,590	252	76	31	15	17	12	6	2	-	-	-	Sale, maintenance and repair of motorcycles and related parts and accessories
5040	การขายการบำรุงรักษา และการซ่อมแซมรถจักรยานยนต์ อะไหล่และชิ้นส่วนอุปกรณ์ที่เกี่ยวข้อง	5,001	4,590	252	76	31	15	17	12	6	2	-	-	-	Sale, maintenance and repair of motorcycles and related parts and accessories
505	การขายปลีกน้ำมันเชื้อเพลิงรถยนต์	1,499	1,055	237	103	52	29	12	11	-	-	-	-	-	Retail sale of automotive fuel
5050	การขายปลีกน้ำมันเชื้อเพลิงรถยนต์	1,499	1,055	237	103	52	29	12	11	-	-	-	-	-	Retail sale of automotive fuel



ตาราง 24 จำนวนสถานประกอบการ จำนวนคนงานของสถานประกอบการ (จำนวนคนทำงาน) และประเภทอุตสาหกรรม (ต่อ)  
TABLE 24 NUMBER OF ESTABLISHMENTS BY SIZE OF ESTABLISHMENT (NUMBER OF PERSONS ENGAGED) AND CATEGORY OF INDUSTRY (Cont'd)

รหัส Code	ประเภทอุตสาหกรรม Industry	ขนาดของสถานประกอบการ (จำนวนคนทำงาน) Size of establishment (Number of persons engaged)											Category of industry				
		จำนวน สถานประกอบการ Number of establishments		1-5	6-10	11-15	16-20	21-25	26-30	31-50	51-100	101-200		201-500	501-1,000	>1,000	
5220	การขายปลีกอาหาร เครื่องดื่มหรือยาสูบในร้านเฉพาะของสิ่งกินดื่ม	3,333	3,233	77	12	5	1	1	3	-	1	-	-	-	-	-	Retail sale of food, beverages and tobacco in specialized stores
523	การขายปลีกสินค้ากินดื่มอื่น ๆ ในร้านเฉพาะของสิ่งกินดื่ม	29,043	27,136	1,335	294	107	58	33	47	22	6	4	1	-	-	-	Other retail trade of new goods in specialized stores
5231	การขายปลีกสินค้าทางเภสัชกรรมและเวชภัณฑ์ เครื่องสำอาง และเครื่องประดับร่างกายหรือเครื่องทอง	2,746	2,702	35	8	-	-	-	-	-	-	-	1	-	-	-	Retail sale of pharmaceutical and medical goods, cosmetic and toilet articles
5232	การขายปลีกสินค้าสิ่งทอ เสื้อผ้า รองเท้า และเครื่องหนัง	5,225	5,145	63	9	3	1	-	2	2	-	-	-	-	-	-	Retail sale of textiles, clothing, footwear and leather goods
5233	การขายปลีกเครื่องใช้ สิ่งของและอุปกรณ์ที่ใช้นครัวเรือน	3,585	3,180	242	68	31	18	23	15	5	3	-	-	-	-	-	Retail sale of household appliances, articles and equipment
5234	การขายปลีกเครื่องโลหะ สิวาและกระจก	3,192	2,450	519	114	40	31	6	21	10	1	-	-	-	-	-	Retail sale of hardware, paints and glass
5239	การขายปลีกสินค้าอื่น ๆ ในร้านเฉพาะของสิ่งกินดื่ม	14,295	13,659	476	95	33	8	4	9	5	2	4	-	-	-	-	Other retail sale in specialized stores
524	การขายปลีกของที่ระลึกในร้าน	703	667	30	5	-	1	-	-	-	-	-	-	-	-	-	Retail sale of second-hand goods in stores
5240	การขายปลีกของที่ระลึกในร้าน	703	667	30	5	-	1	-	-	-	-	-	-	-	-	-	Retail sale of second-hand goods in stores
525	การขายปลีกสินค้าโดยไม่มีร้าน	66	64	2	-	-	-	-	-	-	-	-	-	-	-	-	Retail trade not in stores
5251	การขายปลีกโดยสถานประกอบการที่รับส่งสินค้าทางไปรษณีย์	5	5	-	-	-	-	-	-	-	-	-	-	-	-	-	Retail sale via mail order houses
5259	การขายปลีกสินค้าอื่น ๆ โดยไม่มีร้าน	61	59	2	-	-	-	-	-	-	-	-	-	-	-	-	Other non-store retail sale
526	การซ่อมแซมของใช้ส่วนบุคคลและของใช้ในครัวเรือน	3,344	3,292	38	7	6	1	-	-	-	-	-	-	-	-	-	Repair of personal and household goods
5260	การซ่อมแซมของใช้ส่วนบุคคล และของใช้ในครัวเรือน	3,344	3,292	38	7	6	1	-	-	-	-	-	-	-	-	-	Repair of personal and household goods
<b>55</b>	<b>โรงแรมและภัตตาคาร</b>	<b>26,017</b>	<b>22,076</b>	<b>2,283</b>	<b>663</b>	<b>342</b>	<b>153</b>	<b>117</b>	<b>146</b>	<b>129</b>	<b>76</b>	<b>26</b>	<b>3</b>	<b>3</b>	<b>3</b>	<b>3</b>	<b>Hotels and restaurants</b>
551	โรงแรม ก่ายพัก และที่พักชั่วคราว	1,756	988	252	107	80	30	37	70	91	71	25	3	2	-	-	Hotels, camping sites and other provision of short-stay accommodation
5510	โรงแรม ก่ายพัก และที่พักชั่วคราว	1,756	988	252	107	80	30	37	70	91	71	25	3	2	-	-	Hotels, camping sites and other provision of short-stay accommodation
552	ภัตตาคาร บาร์ และโรงอาหาร	24,261	21,088	2,031	556	262	123	80	76	38	5	1	-	1	-	-	Restaurants, bars and canteens
5520	ภัตตาคาร บาร์ และโรงอาหาร	24,261	21,088	2,031	556	262	123	80	76	38	5	1	-	1	-	-	Restaurants, bars and canteens
<b>60</b>	<b>การขนส่งทางบก</b>	<b>2,034</b>	<b>1,719</b>	<b>97</b>	<b>50</b>	<b>37</b>	<b>20</b>	<b>20</b>	<b>40</b>	<b>30</b>	<b>17</b>	<b>3</b>	<b>1</b>	<b>-</b>	<b>-</b>	<b>-</b>	<b>Other land transport</b>
602	การขนส่งทางบกอื่น ๆ	2,034	1,719	97	50	37	20	20	40	30	17	3	1	-	-	-	Other land transport
6021	การขนส่งผู้โดยสารทางบกอื่น ๆ ที่มีตารางเวลา	619	544	24	7	12	3	5	13	4	5	2	-	-	-	-	Other scheduled passenger land transport
6022	การขนส่งผู้โดยสารทางบกอื่น ๆ ที่ไม่มีตารางเวลา	908	885	11	4	3	-	2	-	1	2	-	-	-	-	-	Other non-scheduled passenger land transport
6023	การขนส่งสินค้าทางถนน	507	290	62	39	22	17	13	27	25	10	1	-	-	-	-	Freight transport by road

ตาราง 24 จำนวนสถานประกอบการ จำนวนคนงานของสถานประกอบการ (จำนวนคนทำงาน) และประเภทอุตสาหกรรม (ต่อ)  
 TABLE 24 NUMBER OF ESTABLISHMENTS BY SIZE OF ESTABLISHMENT (NUMBER OF PERSONS ENGAGED) AND CATEGORY OF INDUSTRY (Cont'd)

รหัส Code	ประเภทอุตสาหกรรม Industry	จำนวน สถานประกอบการ Number of establishments	ขนาดของสถานประกอบการ (จำนวนคนทำงาน) Size of establishment (Number of persons engaged)										Category of industry				
			1-5	6-10	11-15	16-20	21-25	26-30	31-50	51-100	101-200	201-500		501-1,000	>1,000		
63	<b>ตัวแทนธุรกิจการท่องเที่ยว</b>	532	414	62	21	6	6	3	5	8	4	1	1	1	1	1	<i>Activities of travel agencies</i>
630	กิจกรรมสนับสนุนและร่วมบริการขนส่ง กิจกรรมด้านตัวแทนธุรกิจการท่องเที่ยว	532	414	62	21	6	6	3	5	8	4	1	1	1	1	1	<i>Supporting and auxiliary transport activities; activities of travel agencies</i>
6302	การเก็บสินค้าและสถานที่เก็บสินค้า	85	42	11	6	5	2	2	4	7	3	1	1	1	1	1	Storage and warehousing
6304	กิจกรรมของตัวแทนธุรกิจการท่องเที่ยวและผู้มีเที่ยว รวมถึงกิจกรรมบริการนักท่องเที่ยว ซึ่งมีได้ตั้งประเภทไว้ในที่อื่น ๆ	447	372	51	15	1	4	1	1	1	1	1	1	1	1	1	Activities of travel agencies and tour operators
64	<b>การโทรคมนาคม</b>	149	128	6	8	1	1	1	3	-	1	-	-	-	-	-	tourist assistance activities n.e.c.
642	การโทรคมนาคม	149	128	6	8	1	1	1	3	-	1	-	-	-	-	-	Telecommunication
6420	การโทรคมนาคม	149	128	6	8	1	1	1	3	-	1	-	-	-	-	-	Telecommunication
70	<b>กิจกรรมด้านอสังหาริมทรัพย์</b>	5,624	5,233	196	75	38	20	13	31	9	7	2	-	-	-	-	Real estate activities
701	กิจกรรมด้านอสังหาริมทรัพย์ ที่เป็นของตนเอง หรือเช่าจากผู้อื่น	5,470	5,167	161	56	24	14	10	21	9	7	1	-	-	-	-	Real estate activities with own or leased property
7010	กิจกรรมด้านอสังหาริมทรัพย์ โดยได้รับค่าธรรมเนียมตอบแทนหรือโดยการทำสัญญา	5,470	5,167	161	56	24	14	10	21	9	7	1	-	-	-	-	Real estate activities with own or leased property
702	กิจกรรมด้านอสังหาริมทรัพย์ โดยได้รับค่าธรรมเนียมตอบแทนหรือโดยการทำสัญญา	154	66	35	19	14	6	3	10	-	-	1	-	-	-	-	Real estate activities on a fee or contract basis
7020	กิจกรรมด้านอสังหาริมทรัพย์ โดยได้รับค่าธรรมเนียมตอบแทนหรือ โดยการทำสัญญา	154	66	35	19	14	6	3	10	-	-	1	-	-	-	-	Real estate activities on a fee or contract basis
71	<b>การให้เช่าเครื่องจักรและเครื่องมือโดยไม่มีผู้ควบคุมการให้เช่า</b>	1,731	1,623	73	12	10	3	3	3	3	1	-	-	-	-	-	Renting of machinery and equipment without operator
	<b>ของใช้ส่วนบุคคลและของใช้ในชีวิตประจำวัน</b>																<i>and of personal and household goods</i>
711	การให้เช่าเครื่องอุปโภคบริโภคขนส่ง	111	87	14	3	3	1	1	-	1	1	-	-	-	-	-	Renting of transport equipment
7111	การให้เช่าเครื่องอุปโภคบริโภคขนส่งทางบก	109	85	14	3	3	1	1	-	1	1	-	-	-	-	-	Renting of land transport equipment
7112	การให้เช่าเครื่องอุปโภคบริโภคขนส่งทางน้ำ	2	2	-	-	-	-	-	-	-	-	-	-	-	-	-	Renting of water transport equipment
712	การให้เช่าเครื่องจักรและเครื่องมืออื่น ๆ	309	262	28	3	7	2	2	3	2	-	-	-	-	-	-	Renting of other machinery and equipment
7121	การให้เช่าเครื่องจักรและเครื่องมือทางการเกษตร	16	10	-	2	3	-	-	1	-	-	-	-	-	-	-	Renting of agricultural machinery and equipment
7122	การให้เช่าเครื่องจักรและเครื่องมือที่ใช้ในงานก่อสร้าง และงานวิศวกรรม	18	9	5	-	1	1	1	1	-	-	-	-	-	-	-	Renting of construction and civil engineering machinery and equipment
7123	การให้เช่าเครื่องจักรและเครื่องมือที่ใช้ในสำนักงาน (รวมทั้งเครื่องคอมพิวเตอร์)	12	10	2	-	-	-	-	-	-	-	-	-	-	-	-	Renting of office machinery and equipment (including computers)
7129	การให้เช่าเครื่องจักรและเครื่องมืออื่น ๆ ซึ่งมีได้ตั้งประเภทไว้ในที่อื่น	263	233	21	1	3	1	1	1	2	-	-	-	-	-	-	Renting of other machinery and equipment n.e.c.
713	การให้เช่าของใช้ส่วนบุคคลและของใช้ในชีวิตประจำวัน ซึ่งมีได้ตั้งประเภทไว้ในที่อื่น	1,311	1,274	31	6	-	-	-	-	-	-	-	-	-	-	-	Renting of personal and household goods n.e.c.
7130	การให้เช่าของใช้ส่วนบุคคลและของใช้ในชีวิตประจำวัน ซึ่งมีได้ตั้งประเภทไว้ในที่อื่น	1,311	1,274	31	6	-	-	-	-	-	-	-	-	-	-	-	Renting of personal and household goods n.e.c.

ตาราง 24 จำนวนสถานประกอบการ จำนวนคนงานของสถานประกอบการ (จำนวนคนทำงาน) และประเภทอุตสาหกรรม (ต่อ)  
 TABLE 24 NUMBER OF ESTABLISHMENTS BY SIZE OF ESTABLISHMENT (NUMBER OF PERSONS ENGAGED) AND CATEGORY OF INDUSTRY (Cont'd)

รหัส Code	ประเภทอุตสาหกรรม Industry	ขนาดของสถานประกอบการ (จำนวนคนทำงาน) Size of establishment (Number of persons engaged)										Category of industry					
		จำนวน สถานประกอบการ Number of establishments		1-5	6-10	11-15	16-20	21-25	26-30	31-50	51-100		101-200	201-500	501-1,000	> 1,000	
72	กิจกรรมด้านคอมพิวเตอร์และกิจการที่เกี่ยวข้อง	535	504	17	8	2	-	1	1	1	1	-	1	-	-	-	Computer and related activities
721	การให้บริษัทย่อยเกี่ยวกับฮาร์ดแวร์	17	11	2	3	-	-	-	1	-	-	-	-	-	-	-	Hardware consultancy
7210	การให้บริษัทย่อยเกี่ยวกับฮาร์ดแวร์	17	11	2	3	-	-	-	1	-	-	-	-	-	-	-	Hardware consultancy
722	การให้บริษัทย่อยเกี่ยวกับซอฟต์แวร์และการจัดหา	11	10	-	-	1	-	-	-	-	-	-	-	-	-	-	Software consultancy and supply
7220	การให้บริษัทย่อยเกี่ยวกับซอฟต์แวร์ และการจัดหา	11	10	-	-	1	-	-	-	-	-	-	-	-	-	-	Software consultancy and supply
723	การประมวลผลข้อมูล	112	111	1	-	-	-	-	-	-	-	-	-	-	-	-	Data processing
7230	การประมวลผลข้อมูล	112	111	1	-	-	-	-	-	-	-	-	-	-	-	-	Data processing
724	กิจกรรมด้านฐานข้อมูล	27	27	-	-	-	-	-	-	-	-	-	-	-	-	-	Data base activities
7240	กิจกรรมด้านฐานข้อมูล	27	27	-	-	-	-	-	-	-	-	-	-	-	-	-	Data base activities
725	การบำรุงรักษาและการซ่อมแซมเครื่องสำนักงาน เครื่องมือบัญชี และเครื่องคำนวณ	356	334	13	5	1	-	1	-	1	-	1	-	-	-	-	Maintenance and repair of office, accounting and computing machinery
7250	การบำรุงรักษาและการซ่อมแซมเครื่องสำนักงาน เครื่องมือบัญชี และเครื่องคำนวณ	356	334	13	5	1	-	1	-	1	-	1	-	-	-	-	Maintenance and repair of office, accounting and computing machinery
729	กิจกรรมอื่น ๆ ที่เกี่ยวข้องกับคอมพิวเตอร์	12	11	1	-	-	-	-	-	-	-	-	-	-	-	-	Other computer related activities
7290	กิจกรรมอื่น ๆ ที่เกี่ยวข้องกับคอมพิวเตอร์	12	11	1	-	-	-	-	-	-	-	-	-	-	-	-	Other computer related activities
73	การวิจัยและการพัฒนา	4	2	-	1	-	-	-	1	-	-	-	-	-	-	-	Research and development
731	การวิจัยและการพัฒนาการทดลองทางด้านวิทยาศาสตร์ธรรมชาติและวิศวกรรม	4	2	-	1	-	-	-	1	-	-	-	-	-	-	-	Research and development on natural sciences
7310	การวิจัยและการพัฒนาการทดลองทางด้านวิทยาศาสตร์ธรรมชาติและวิศวกรรม	4	2	-	1	-	-	-	1	-	-	-	-	-	-	-	Research and development on natural sciences
74	กิจกรรมด้านธุรกิจอื่น ๆ	4,536	4,041	257	69	35	22	12	27	32	19	17	4	1	-	-	Other business activities
741	กิจกรรมด้านกฎหมาย การบัญชี การทำบัญชีและการตรวจสอบบัญชี																Legal, accounting, book-keeping and auditing activities;
	การให้คำปรึกษาด้านภาษี การวิจัยตลาด และการสำรวจความคิดเห็นของประชาชน																tax consultancy; market research and public opinion polling;
	การให้คำปรึกษาด้านธุรกิจและการจัดการ	731	650	59	9	3	4	-	4	1	-	1	-	-	-	-	business and management consultancy
7411	กิจกรรมด้านกฎหมาย	555	531	17	3	1	1	-	1	1	-	-	-	-	-	-	Legal activities
7412	กิจกรรมการบัญชี การทำบัญชี และการตรวจสอบบัญชี การให้คำปรึกษาด้านภาษี	160	109	38	6	2	3	-	2	-	-	-	-	-	-	-	Accounting, book-keeping and auditing activities, tax consultancy
7413	การวิจัยตลาดและการสำรวจความคิดเห็นของประชาชน	1	1	-	-	-	-	-	-	-	-	-	-	-	-	-	Market research and public opinion polling
7414	กิจกรรมการให้คำปรึกษาด้านธุรกิจและการจัดการ	15	9	4	-	-	-	-	1	-	-	1	-	-	-	-	Business and management consultancy activities
742	กิจกรรมด้านสถาปัตยกรรม วิศวกรรม และเทคโนโลยีอื่น ๆ	78	35	16	7	2	3	4	5	3	1	1	1	-	-	-	Architectural, engineering and other technical activities
7421	กิจกรรมด้านสถาปัตยกรรมและวิศวกรรม และการให้คำปรึกษาด้านเทคนิคที่เกี่ยวข้อง	64	35	13	4	1	2	3	3	1	1	-	1	-	-	-	Architectural and engineering activities and related technical consultancy

ตาราง 24 จำนวนสถานประกอบการ จำนวนคนงานของสถานประกอบการ (จำนวนคนทำงาน) และประเภทอุตสาหกรรม (ต่อ)  
TABLE 24 NUMBER OF ESTABLISHMENTS BY SIZE OF ESTABLISHMENT (NUMBER OF PERSONS ENGAGED) AND CATEGORY OF INDUSTRY (Cont'd)

รหัส Code	ประเภทอุตสาหกรรม Industry	จำนวน สถานประกอบการ Number of establishments	ขนาดของสถานประกอบการ (จำนวนคนทำงาน) Size of establishment (Number of persons engaged)										Category of industry				
			1-5	6-10	11-15	16-20	21-25	26-30	31-50	51-100	101-200	201-500		501-1,000	>1,000		
7422	การทดสอบและการวิเคราะห์ทางเทคนิค	14	-	3	3	1	1	1	1	2	2	-	1	-	-	-	Technical testing and analysis
743	การโฆษณา	718	692	19	2	2	-	2	-	-	-	-	1	-	-	-	Advertising
7430	กรโฆษณา	718	692	19	2	2	-	2	-	-	-	-	1	-	-	-	Advertising
749	กิจกรรมด้านธุรกิจซึ่งมิได้จัดประเภทไว้ในที่อื่น	3,009	2,664	163	51	28	15	6	18	28	18	14	3	1	-	-	Business activities n.e.c.
7491	การจัดหางานและกรสรรหาบุคลากร	82	40	19	4	3	2	1	3	2	3	4	1	-	-	-	Labour recruitment and provision of personnel
7492	กิจกรรมด้านการสืบสวนและการรักษาความปลอดภัย	97	15	12	10	9	8	3	7	16	9	6	2	-	-	-	Investigation and security activities
7493	กิจกรรมการทำความสะอาดอาคาร	60	19	11	8	2	2	-	5	4	4	4	-	1	-	-	Building-cleaning activities
7494	กิจกรรมการถ่ายภาพ	980	953	26	-	-	-	-	-	1	-	-	-	-	-	-	Photographic activities
7495	กิจกรรมการบรรจุภัณฑ์	19	7	1	-	4	1	1	-	3	2	-	-	-	-	-	Packaging activities
7499	กิจกรรมธุรกิจอื่นๆ ซึ่งมิได้จัดประเภทไว้ในที่อื่น	1,771	1,630	94	29	10	2	1	3	2	-	-	-	-	-	-	Other business activities n.e.c.
85	งานด้านสุขภาพและงานสังคมสงเคราะห์	288	130	8	2	5	2	4	10	27	50	24	20	6	-	-	Health and social work
851	กิจกรรมด้านสุขภาพ	288	130	8	2	5	2	4	10	27	50	24	20	6	-	-	Human health activities
8511	กิจกรรมด้านโรงพยาบาล	288	130	8	2	5	2	4	10	27	50	24	20	6	-	-	Hospital activities
92	กิจกรรมนันทนาการ วัฒนธรรม และการกีฬา	3,392	2,907	237	101	43	34	13	34	14	6	3	-	-	-	-	Recreational, cultural and sporting activities
921	กิจกรรมด้านภาพยนตร์วิทยุ โทรทัศน์และการบันเทิงอื่น ๆ	615	265	168	78	33	25	8	23	10	3	2	-	-	-	-	Motion picture, radio and television and other entertainment activities
9211	การผลิตและการจำหน่ายภาพยนตร์และวีดีโอ	14	10	3	-	1	-	-	-	-	-	-	-	-	-	-	Motion picture and video production and distribution
9212	การฉายภาพยนตร์	95	50	30	5	4	2	2	1	1	-	-	-	-	-	-	Motion picture projection
9213	กิจกรรมด้านวิทยุและโทรทัศน์	72	29	29	4	4	1	-	3	2	-	-	-	-	-	-	Radio and television activities
9214	กิจกรรมด้านศิลปะการละคร ดนตรี และศิลปะอื่น ๆ	407	170	104	64	22	20	6	15	5	-	1	-	-	-	-	Dramatic arts, music and other arts activities
9219	กิจกรรมด้านความบันเทิงอื่นๆ ซึ่งมิได้จัดประเภทไว้ในที่อื่น	27	6	2	5	2	2	-	4	2	3	1	-	-	-	-	Other entertainment activities n.e.c.
922	กิจกรรมของสำนักข่าว	18	14	2	-	-	1	-	1	-	-	-	-	-	-	-	News agency activities
9220	กิจกรรมของสำนักข่าว	18	14	2	-	-	1	-	1	-	-	-	-	-	-	-	New agency activities
923	กิจกรรมห้องสมุด หอจดหมายเหตุ พิพิธภัณฑ์ หอศิลป์ และกิจกรรมทางวัฒนธรรมอื่น ๆ	13	3	1	2	-	-	1	5	1	-	-	-	-	-	-	Libraries, archives, museums and other cultural activities
9231	กิจกรรมห้องสมุดและหอจดหมายเหตุ	2	2	-	-	-	-	-	-	-	-	-	-	-	-	-	Libraries and archives activities
9232	กิจกรรมพิพิธภัณฑ์ หอศิลป์ และสถานที่อื่นที่เกี่ยวข้องกับการอนุรักษ์และอาคารทางประวัติศาสตร์	6	1	-	1	-	-	1	2	1	-	-	-	-	-	-	Museums activities and preservation of historical sites and buildings

ตาราง 24 จำนวนสถานประกอบการ จำนวนตามขนาดของสถานประกอบการ (จำนวนคนทำงาน) และประเภทอุตสาหกรรม (ต่อ)  
 TABLE 24 NUMBER OF ESTABLISHMENTS BY SIZE OF ESTABLISHMENT (NUMBER OF PERSONS ENGAGED) AND CATEGORY OF INDUSTRY (Cont'd)

รหัส Code	ประเภทอุตสาหกรรม	จำนวน สถานประกอบการ Number of establishments	ขนาดของสถานประกอบการ (จำนวนคนทำงาน) Size of establishment (Number of persons engaged)										Category of industry				
			1 - 5	6 - 10	11 - 15	16 - 20	21 - 25	26 - 30	31 - 50	51 - 100	101 - 200	201 - 500		501 - 1,000	> 1,000		
9233	กิจกรรมด้านสวนพฤกษชาติและสวนสัตว์และการอนุรักษ์ธรรมชาติ	5	-	1	1	-	-	-	3	-	-	-	-	-	-	-	Botanical and zoological gardens and nature reserves activities
924	กิจกรรมการกีฬาและนันทนาการอื่น ๆ	2,746	2,625	66	21	10	8	4	5	3	3	1	-	-	-	-	Sporting and other recreational activities
9241	กิจกรรมการกีฬา	448	371	43	15	4	4	3	3	1	3	1	-	-	-	-	Sporting activities
9249	กิจกรรมนันทนาการอื่นๆ	2,298	2,254	23	6	6	4	1	2	2	-	-	-	-	-	-	Other recreational activities
<b>93</b>	<b>กิจกรรมด้านการบริการอื่น ๆ</b>	<b>17,316</b>	<b>17,030</b>	<b>177</b>	<b>50</b>	<b>26</b>	<b>10</b>	<b>5</b>	<b>10</b>	<b>5</b>	<b>3</b>	<b>-</b>	<b>-</b>	<b>-</b>	<b>-</b>	<b>-</b>	<b>Other service activities</b>
930	กิจกรรมด้านการบริการอื่น ๆ	17,316	17,030	177	50	26	10	5	10	5	3	-	-	-	-	-	Other service activities
9301	การบริการจัดที่พักและการซักแห้ง ผลิตภัณฑ์สิ่งทอและขนสัตว์	3,612	3,576	25	7	2	-	2	-	-	-	-	-	-	-	-	Washing, cleaning and dyeing of textile and fur products
9302	การแต่งผมและการเสริมสวยอื่นๆ	12,772	12,665	82	9	7	4	1	3	1	-	-	-	-	-	-	Hairstressing and other beauty treatment
9303	การทำศพและกิจกรรมที่เกี่ยวข้อง	13	3	2	2	4	-	-	1	-	1	-	-	-	-	-	Funeral and related activities
9309	กิจกรรมการบริการอื่นๆ ซึ่งมีได้แก่ประเภทที่ 9301-9303	919	786	68	32	13	6	2	6	4	2	-	-	-	-	-	Other service activities n.e.c.



ตาราง 25 จำนวนคนทำงานในสถานประกอบการ จำแนกตามขนาดของสถานประกอบการ (จำนวนคนทำงาน) และประเภทอุตสาหกรรม

TABLE 25 NUMBER OF PERSONS ENGAGED IN ESTABLISHMENTS BY SIZE OF ESTABLISHMENT (NUMBER OF PERSONS ENGAGED) AND CATEGORY OF INDUSTRY

รหัส Code	ประเภทอุตสาหกรรม	ขนาดของสถานประกอบการ (จำนวนคนทำงาน) Size of establishment (Number of persons engaged)											Category of industry		
		จำนวน คนทำงาน Number of persons engaged													
		1 - 5	6 - 10	11- 15	16-20	21 - 25	26 - 30	31 - 50	51 - 100	101 - 200	201 - 500	501 - 1,000		> 1,000	
	<b>รวม</b>	<b>871,928</b>	<b>281,055</b>	<b>67,033</b>	<b>34,230</b>	<b>21,659</b>	<b>14,678</b>	<b>13,395</b>	<b>32,463</b>	<b>45,562</b>	<b>69,621</b>	<b>86,119</b>	<b>69,545</b>	<b>136,568</b>	<b>Total</b>
15	<b>การผลิตผลิตภัณฑ์อาหารและเครื่องดื่ม</b>	57,269	5,134	3,066	1,858	1,194	975	981	2,004	2,980	3,878	7,145	8,582	19,472	<b>Manufacture of food products and beverages</b>
151	การผลิต การแปรรูปและการเก็บถนอมเนื้อสัตว์ สัตว์น้ำ ผัก ไม้ตัด น้ำมันและไขมัน	29,727	1,038	929	425	372	206	279	375	749	1,645	2,474	3,563	17,072	<i>Production, processing and preservation of meat, fish, fruit, vegetables, oils and fats</i>
1511	การผลิตเนื้อสัตว์และผลิตภัณฑ์จากเนื้อสัตว์	2,781	390	266	63	52	44	30	-	96	505	550	785	-	Production processing and preserving of meat and meat products
1512	การแปรรูปและการเก็บถนอมสัตว์น้ำ และผลิตภัณฑ์จากสัตว์น้ำ	7,112	393	426	214	206	141	191	149	343	514	957	2,078	1,500	Processing and preserving of fish and fish products
1513	การแปรรูปผลไม้และผัก	16,156	226	196	120	114	21	-	187	310	471	967	700	12,844	Processing and preserving of fruit and vegetables
1514	การผลิตน้ำมันจากพืช น้ำมันจากสัตว์ ไขมันจากสัตว์	3,678	29	41	28	-	-	58	39	-	155	-	-	3,328	Manufacture of vegetable and animal oils and fats
152	การผลิตผลิตภัณฑ์ที่ได้อาหาร	1,186	173	58	11	37	-	-	-	157	-	-	750	-	<i>Manufacture of dairy products</i>
1520	การผลิตผลิตภัณฑ์ที่ได้อาหาร	1,186	173	58	11	37	-	-	-	157	-	-	750	-	Manufacture of dairy products
153	การผลิตผลิตภัณฑ์ที่ได้จากการไม่-สังเคราะห์ สดและผลิตภัณฑ์จากสตาโรซ์ และอาหารสัตว์สำเร็จรูป	5,384	344	356	431	198	345	283	458	1,319	791	859	-	-	<i>Manufacture of grain mill products, starches and starch products, and prepared animal feeds</i>
1531	การผลิตผลิตภัณฑ์ที่ได้จากการไม่-สังเคราะห์	3,186	334	293	378	165	255	196	385	749	431	-	-	-	Manufacture of grain mill products
1532	การผลิตสตาโรซ์และผลิตภัณฑ์จากสตาโรซ์	1,364	-	16	28	17	90	59	73	400	162	519	-	-	Manufacture of starches and starch products
1533	การผลิตอาหารสัตว์สำเร็จรูป	834	10	47	25	16	-	28	-	170	198	340	-	-	Manufacture of prepared animal feeds
154	การผลิตผลิตภัณฑ์อาหารอื่น ๆ	18,970	3,059	1,256	813	516	378	336	1,086	407	1,442	3,608	4,269	1,800	<i>Manufacture of other food products</i>
1541	การผลิตผลิตภัณฑ์ประเภทอบ	2,722	1,311	400	209	89	65	55	73	60	170	290	-	-	Manufacture of bakery products
1542	การผลิตน้ำตาล	3,268	11	-	-	16	-	-	-	-	238	1,644	1,359	-	Manufacture of sugar
1543	การผลิตโกโก้ ช็อคโกแลต และขนมที่ทำจากน้ำตาล	1,229	136	50	24	68	-	-	-	61	340	550	-	-	Manufacture of cocoa, chocolate and sugar confectionery
1544	การผลิตมะกะโรนี เส้นบะหมี่ เส้นก๋วยเตี๋ยว เส้นหมี่ วุ้นเส้น และผลิตภัณฑ์อาหารประเภทแป้งที่คล้ายกัน	4,515	332	217	54	56	91	-	141	-	204	-	1,620	1,800	Manufacture of macaroni, noodles, couscous and similar farinaceous products
1549	การผลิตผลิตภัณฑ์อาหารอื่น ๆ ซึ่งมีได้ตั้งแต่ประเภทไข่ขึ้นไปจนถึง	7,236	1,269	589	526	287	222	281	872	286	694	920	1,290	-	Manufacture of other food products n.e.c.
155	การผลิตเครื่องดื่ม	2,002	520	467	178	71	46	83	85	348	-	204	-	-	<i>Manufacture of beverages</i>
1551	การกลั่น การกลั่นลำดับส่วนและการผสมสุรา รวมทั้งการผลิตเอทิลแอลกอฮอล์ที่ได้จากการหมัก	281	9	9	-	-	-	-	-	59	-	204	-	-	Distilling, rectifying and blending of spirits; ethyl alcohol production from fermented materials
1552	การผลิตไวน์	25	-	-	-	-	25	-	-	-	-	-	-	-	Manufacture of wines
1554	การผลิตเครื่องดื่มที่ไม่มีแอลกอฮอล์ รวมทั้งการผลิตน้ำแร่บรรจุขวด	1,696	511	458	178	71	21	83	85	289	-	-	-	-	Manufacture of soft drinks; production of mineral waters



ตาราง 25 จำนวนคนทำงาน ในสถานประกอบการ จำนวนคนทำงาน และประเภทอุตสาหกรรม (ต่อ)

TABLE 25 NUMBER OF PERSONS ENGAGED IN ESTABLISHMENTS BY SIZE OF ESTABLISHMENT (NUMBER OF PERSONS ENGAGED) AND CATEGORY OF INDUSTRY (Cont'd)

รหัส Code	ประเภทอุตสาหกรรม	ขนาดของสถานประกอบการ (จำนวนคนทำงาน) Size of establishment (Number of persons engaged)										Category of industry				
		จำนวน คนทำงาน Number of persons engaged		1 - 5	6 - 10	11 - 15	16 - 20	21 - 25	26 - 30	31 - 50	51 - 100		101 - 200	201 - 500	501 - 1,000	> 1,000
20	การผลิตไม้และผลิตภัณฑ์จากไม้และไม้ก๊อก ยกเว้นเฟอร์นิเจอร์ รวมทั้งการผลิตสิ่งที่ทำจากฟางและวัสดุเทียมอื่นๆ	6,655	857	327	217	231	140	112	356	698	1,765	1,425	527	-	-	<i>Manufacture of wood and of products of wood and cork, except furniture; manufacture of articles of straw and plaiting materials</i>
201	การตัดไม้และการไสไม้	1,805	42	75	39	57	24	57	65	321	474	651	-	-	-	<i>Sawmilling and planing of wood</i>
2010	การตัดไม้และการไสไม้	1,805	42	75	39	57	24	57	65	321	474	651	-	-	-	<i>Sawmilling and planing of wood</i>
202	การผลิตผลิตภัณฑ์จากไม้ ไม้ก๊อก ฟาง และวัสดุเทียม	4,850	815	252	178	174	116	55	291	377	1,291	774	527	-	-	<i>Manufacture of products of wood, cork, straw and plaiting materials</i>
2021	การผลิตแผ่นไม้มีเนื้อไม้รวมทั้งการผลิตไม้ขัด ลามิเนต แผ่นจีน ไม้ขัด และแผ่นไม้ชนิดอื่น ๆ	889	14	8	26	40	25	-	31	97	121	-	527	-	-	<i>Manufacture of veneer sheets; manufacture of plywood, laminboard, particle board and other panels and boards</i>
2022	การผลิตเครื่องไม้ที่ใช้ในการก่อสร้าง และเครื่องประกอบอาคาร	720	121	114	75	36	44	27	-	-	303	-	-	-	-	<i>Manufacture of builders' carpentry and joinery</i>
2023	การผลิตภาชนะไม้	618	18	38	15	-	22	-	43	135	347	-	-	-	-	<i>Manufacture of wooden containers</i>
2029	การผลิตผลิตภัณฑ์ที่ทำจากไม้ รวมทั้งการผลิตสิ่งของที่ทำจากไม้ก๊อก ฟาง และวัสดุเทียม	2,623	662	92	62	98	25	28	217	145	520	774	-	-	-	<i>Manufacture of other products of wood; manufacture of articles of cork, straw and plaiting materials</i>
21	การผลิตกระดาษและผลิตภัณฑ์กระดาษ	3,405	25	60	64	75	69	58	78	322	948	1,176	530	-	-	<i>Manufacture of paper and paper products</i>
210	การผลิตกระดาษและผลิตภัณฑ์กระดาษ	3,405	25	60	64	75	69	58	78	322	948	1,176	530	-	-	<i>Manufacture of paper and paper products</i>
2101	การผลิตเยื่อกระดาษ กระดาษ และกระดาษแข็ง	1,319	5	17	14	38	-	28	43	-	304	340	530	-	-	<i>Manufacture of pulp, paper and paperboard</i>
2102	การผลิตกระดาษลูกฟูก และกระดาษแข็งลูกฟูก และการผลิตภาชนะที่ทำจากกระดาษ และกระดาษแข็ง	1,741	-	34	27	-	69	30	35	322	644	580	-	-	-	<i>Manufacture of corrugated paper and paperboard and of containers of paper and paperboard</i>
2109	การผลิตสิ่งของอื่น ๆ ที่ทำจากกระดาษ และกระดาษแข็ง	345	20	9	23	37	-	-	-	-	256	-	-	-	-	<i>Manufacture of other articles of paper and paperboard</i>
22	การพิมพ์โฆษณา การพิมพ์ และการทำสำเนาสื่ออื่น ๆ	2,297	1,057	477	293	71	23	-	144	52	180	-	-	-	-	<i>Publishing, printing and reproduction of recorded media</i>
221	การพิมพ์โฆษณา	257	74	109	23	16	-	-	35	-	-	-	-	-	-	<i>Publishing</i>
2211	การพิมพ์โฆษณาหนังสือ โบรชัวร์ หนังสือเกี่ยวกับดนตรี และการพิมพ์โฆษณาอื่น ๆ	47	7	24	-	16	-	-	-	-	-	-	-	-	-	<i>Publishing of books, brochures, musical books and other publications</i>
2212	การพิมพ์โฆษณาหนังสือพิมพ์ วารสาร และนิตยสาร	131	23	61	12	-	-	-	35	-	-	-	-	-	-	<i>Publishing of newspapers, journals and periodicals</i>
2219	การพิมพ์โฆษณาอื่น ๆ	79	44	24	11	-	-	-	-	-	-	-	-	-	-	<i>Other publishing</i>
222	การพิมพ์ และกิจกรรมด้านการบริการที่เกี่ยวข้องกับการพิมพ์	2,038	981	368	270	55	23	-	109	52	180	-	-	-	-	<i>Printing and service activities related to printing</i>
2221	การพิมพ์	2,026	969	368	270	55	23	-	109	52	180	-	-	-	-	<i>Printing</i>
2222	กิจกรรมด้านการบริการที่เกี่ยวข้องกับการพิมพ์	12	12	-	-	-	-	-	-	-	-	-	-	-	-	<i>Service activities related to printing</i>
223	การทำสำเนาสื่อบันทึกข้อมูล	2	2	-	-	-	-	-	-	-	-	-	-	-	-	<i>Reproduction of recorded media</i>
2230	การทำสำเนาสื่อบันทึกข้อมูล	2	2	-	-	-	-	-	-	-	-	-	-	-	-	<i>Reproduction of recorded media</i>



ตาราง 25 จำนวนคนทำงาน ในสถานประกอบการ จำนวนคนงานของสถานประกอบการ (จำนวนคนทำงาน) และประเภทอุตสาหกรรม (ต่อ)

TABLE 25 NUMBER OF PERSONS ENGAGED IN ESTABLISHMENTS BY SIZE OF ESTABLISHMENT (NUMBER OF PERSONS ENGAGED) AND CATEGORY OF INDUSTRY (Cont'd)

รหัส Code	ประเภทอุตสาหกรรม	ขนาดของสถานประกอบการ (จำนวนคนทำงาน)										Category of industry		
		Size of establishment (Number of persons engaged)												
		1 - 5	6 - 10	11 - 15	16 - 20	21 - 25	26 - 30	31 - 50	51 - 100	101 - 200	201 - 500		501 - 1,000	> 1,000
	จำนวน คนทำงาน Number of persons engaged	1,247	1,086	579	269	485	480	1,970	1,598	2,585	2,457	1,640	8,311	<i>Manufacture of other non-metallic mineral products</i>
26	<b>การผลิตผลิตภัณฑ์จากแร่โลหะ</b>	22,707												
261	การผลิตแก้วและผลิตภัณฑ์แก้ว	1,518	103	19	27	-	30	-	155	372	812	-	-	<i>Manufacture of glass and glass products</i>
2610	การผลิตแก้วและผลิตภัณฑ์แก้ว	1,518	103	19	27	-	30	-	155	372	812	-	-	<i>Manufacture of glass and glass products</i>
269	การผลิตผลิตภัณฑ์แร่โลหะ ซึ่งมีได้จัดประเภทไว้ในที่อื่น	21,189	1,144	1,067	552	269	485	1,970	1,443	2,213	1,645	1,640	8,311	<i>Manufacture of non-metallic mineral products n.e.c.</i>
2691	การผลิตเซรามิกชนิดไม่ทนไฟ ซึ่งไม่ได้ใช้ในงานก่อสร้าง	4,212	53	70	50	38	161	84	447	254	173	514	-	<i>Manufacture of non-structural non-refractory ceramic ware</i>
2692	การผลิตผลิตภัณฑ์เซรามิกชนิดทนไฟ	1,203	19	51	-	-	-	48	65	-	-	-	1,020	<i>Manufacture of refractory ceramic products</i>
2693	การผลิตผลิตภัณฑ์จากดินชนิดไม่ทนไฟ ซึ่งใช้กับงานก่อสร้าง	2,012	411	239	134	36	126	26	253	285	151	351	-	<i>Manufacture of structural non-refractory clay ceramic products</i>
2694	การผลิตซีเมนต์ ปูนขาว และปูนปลาสเตอร์	6,823	28	43	62	56	21	57	334	182	177	-	940	<i>Manufacture of cement, lime and plaster</i>
2695	การผลิตผลิตภัณฑ์จากคอนกรีต ซีเมนต์ และปูนปลาสเตอร์	4,703	459	557	256	123	153	170	706	657	922	-	700	<i>Manufacture of articles of concrete, cement and plaster</i>
2696	การตัด การขึ้นรูป และการแต่งสำเร็จหิน	1,176	140	71	50	16	24	113	101	-	301	360	-	<i>Cutting, shaping and finishing of stone</i>
2699	การผลิตผลิตภัณฑ์แร่โลหะอื่น ๆ ซึ่งมีได้จัดประเภทไว้ในที่อื่น	1,060	34	36	-	-	-	81	-	489	420	-	-	<i>Manufacture of other non-metallic mineral products n.e.c.</i>
27	<b>การผลิตโลหะขั้นมูลฐาน</b>	8,482	118	57	46	20	44	202	168	425	838	3,384	2,030	1,150
271	การผลิตเหล็กและเหล็กกล้าขั้นมูลฐาน	3,028	40	12	11	-	22	114	136	227	360	1,246	860	-
2710	การผลิตเหล็กและเหล็กกล้าขั้นมูลฐาน	3,028	40	12	11	-	22	114	136	227	360	1,246	860	-
272	การผลิตโลหะมีค่าและโลหะอื่นที่มีน้ำหนักขั้นมูลฐาน	1,796	32	22	-	20	-	30	-	135	478	1,079	-	-
2720	การผลิตโลหะมีค่าและโลหะอื่นที่มีน้ำหนักขั้นมูลฐาน	1,796	32	22	-	20	-	30	-	135	478	1,079	-	-
273	การผลิตโลหะ	3,658	46	23	35	-	22	58	32	63	-	1,059	1,170	1,150
2731	การผลิตเหล็กและเหล็กกล้า	1,486	12	-	11	-	28	-	63	-	722	650	-	-
2732	การผลิตโลหะที่มีน้ำหนัก	2,172	34	23	24	-	22	30	32	-	337	520	1,150	-
28	<b>การผลิตผลิตภัณฑ์ที่ทำจากโลหะประดิษฐ์ ยกเว้นเครื่องจักรและอุปกรณ์</b>	21,854	5,535	2,265	1,064	815	478	374	1,685	1,502	1,425	1,773	2,238	2,700
281	การผลิตผลิตภัณฑ์ที่มีโครงสร้างเป็นโลหะ ซึ่งทำที่รีดน้ำ และเครื่องกำเนิดไอน้ำ	9,155	3,271	1,160	341	334	238	88	439	989	1,018	1,337	-	-
2811	การผลิตผลิตภัณฑ์ที่มีโครงสร้างเป็นโลหะ	8,410	3,190	1,123	318	275	238	88	439	919	483	1,337	-	-
2812	การผลิตถังน้ำ ที่เก็บน้ำ และภาชนะบรรจุที่ทำจากโลหะ	726	21	37	23	40	-	-	70	535	-	-	-	-
2813	การผลิตเครื่องกำเนิดไอน้ำ ยกเว้นหม้อน้ำร้อน (boiler)													
289	สำหรับการทำภาชนะรับความดันจากส่วนกลาง สำหรับการผลิตผลิตภัณฑ์โลหะประดิษฐ์อื่น ๆ รวมทั้งกิจกรรม ด้านการบริการแก่ผู้ใช้ผลิตภัณฑ์โลหะประดิษฐ์	19	-	-	-	19	-	-	-	-	-	-	-	-
		12,699	2,324	1,105	723	481	240	286	1,246	513	407	436	2,238	2,700

ตาราง 25 จำนวนคนทำงาน ในสถานประกอบการ จำนวนคนงานของสถานประกอบการ (จำนวนคนทำงาน) และประเภทอุตสาหกรรม (ต่อ)

TABLE 25 NUMBER OF PERSONS ENGAGED IN ESTABLISHMENTS BY SIZE OF ESTABLISHMENT (NUMBER OF PERSONS ENGAGED) AND CATEGORY OF INDUSTRY (Cont'd)

รหัส Code	ประเภทอุตสาหกรรม	ขนาดของสถานประกอบการ (จำนวนคนทำงาน) Size of establishment (Number of persons engaged)											Category of industry			
		จำนวน คนทำงาน Number of persons engaged		1 - 5	6 - 10	11 - 15	16 - 20	21 - 25	26 - 30	31 - 50	51 - 100	101 - 200		201 - 500	501 - 1,000	> 1,000
2891	การผลิตผลิตภัณฑ์โลหะที่ขึ้นโดยวิธีการกัด การดัดงอที่ไม่ใช่ และการรีดในรูปแบบต่าง ๆ รวมทั้งการผลิตโลหะ	5,710	1,439	855	526	300	194	198	839	264	407	-	688	-	-	Forging, pressing, stamping and roll-forming of metal; powder metallurgy
2892	การผลิตเครื่องจักรกล การดัดงอที่ไม่ใช่โดยวิธีการกัด การดัด และการรีดในรูปแบบต่าง ๆ รวมทั้งการผลิตโลหะ	1,497	507	195	133	108	46	58	267	183	-	-	-	-	-	Treatment and coating of metals; general mechanical engineering on a fee or contract basis
2893	การผลิตเครื่องมือที่ใช้ในเครื่องมือและเครื่องจักรกล	832	280	31	40	56	-	-	140	66	-	219	-	-	-	Manufacture of cutlery, hand tools and general hardware
2899	การผลิตผลิตภัณฑ์โลหะประเภทอื่น ๆ ซึ่งมีได้ตั้งแต่ประเภท 2910 ขึ้น	4,660	98	24	24	17	-	30	-	-	-	217	1,550	2,700	-	Manufacture of other fabricated metal products n.e.c.
<b>29</b>	<b>การผลิตเครื่องจักรและอุปกรณ์ที่มีได้ตั้งแต่ประเภท 2910 ขึ้น</b>	<b>29,847</b>	<b>432</b>	<b>328</b>	<b>243</b>	<b>211</b>	<b>137</b>	<b>140</b>	<b>606</b>	<b>1,289</b>	<b>3,398</b>	<b>2,933</b>	<b>800</b>	<b>19,330</b>	<b>-</b>	<b>Manufacture of machinery and equipment n.e.c.</b>
291	การผลิตเครื่องจักรที่ใช้กันทั่วไป	23,794	57	85	56	91	22	30	235	558	1,639	1,691	-	19,330	-	Manufacture of general purpose machinery
2911	การผลิตเครื่องยนต์และเครื่องจักรอื่น ยกเว้นเครื่องยนต์ที่ใช้ในอากาศยาน ยานยนต์และรถจักรยานยนต์	192	4	-	15	-	-	-	50	-	123	-	-	-	-	Manufacture of engines and turbines, except aircraft, vehicle and cycle engines
2912	การผลิตเครื่องสูบลม เครื่องจักรไฟฟ้า และวาล์ว	665	38	16	-	35	22	30	-	144	380	-	-	-	-	Manufacture of pumps, compressors, taps and valves
2913	การผลิตแม่แรง (ดัลคูปปี) เกียร์และเครื่องจักร และอุปกรณ์ที่ใช้ขับเคลื่อน	13,147	-	-	-	-	-	-	50	-	101	1,006	-	11,990	-	Manufacture of bearings, gears, gearing and driving elements
2914	การผลิตเตาอบ เตาเผา และเครื่องท่อนหรือเครื่องจักรของเตาเผา	5	5	-	-	-	-	-	-	-	-	-	-	-	-	Manufacture of ovens, furnaces and furnace burners
2915	การผลิตอุปกรณ์ที่ใช้ในการยกและการขนถ่าย	619	8	38	14	-	-	-	-	157	200	202	-	-	-	Manufacture of lifting and handling equipment
2919	การผลิตเครื่องจักรที่ใช้กันทั่วไปอื่น ๆ	9,166	2	31	27	56	-	-	135	257	835	483	-	7,340	-	Manufacture of other general purpose machinery
292	การผลิตเครื่องจักรที่ใช้ในอุตสาหกรรมต่าง	5,384	368	236	187	120	93	110	281	575	1,594	1,020	800	-	-	Manufacture of special purpose machinery
2921	การผลิตเครื่องจักรที่ใช้ในการเกษตรและการปศุสัตว์	1,102	280	89	58	18	43	26	108	150	330	-	-	-	-	Manufacture of agricultural and forestry machinery
2922	การผลิตเครื่องมือกล	958	20	43	62	53	25	-	47	-	308	400	-	-	-	Manufacture of machine-tools
2923	การผลิตเครื่องจักรสำหรับโลหะกรรม	176	-	-	-	17	-	-	-	-	159	-	-	-	-	Manufacture of machinery for metallurgy
2924	การผลิตเครื่องจักรที่ใช้ในการทำเหมืองแร่ เหมืองหิน และการก่อสร้าง	1,016	46	46	25	16	-	29	45	64	445	300	-	-	-	Manufacture of machinery for mining, quarrying and construction
2925	การผลิตเครื่องจักรที่ใช้ในกระบวนการผลิตอาหาร เครื่องดื่ม และยาสูบ	146	-	-	-	-	-	27	-	119	-	-	-	-	-	Manufacture of machinery for food, beverage and tobacco processing
2926	การผลิตเครื่องจักรที่ใช้ในการผลิตสิ่งทอ เครื่องแต่งกาย และเครื่องหนัง	1,296	-	-	-	-	-	-	-	176	-	320	800	-	-	Manufacture of machinery for textile, apparel and leather production
2927	การผลิตอาวุธและกระสุน	3	3	-	-	-	-	-	-	-	-	-	-	-	-	Manufacture of weapons and ammunition
2929	การผลิตเครื่องจักรที่ใช้ในงานเฉพาะอย่างอื่น ๆ	687	19	58	42	16	25	28	81	66	352	-	-	-	-	Manufacture of other special purpose machinery
293	การผลิตเครื่องใช้ในบ้านเรือน ซึ่งมีได้ตั้งแต่ประเภท 2910 ขึ้น	669	7	7	-	-	22	-	90	156	165	222	-	-	-	Manufacture of domestic appliances n.e.c.
2930	การผลิตเครื่องใช้ในบ้านเรือน ซึ่งมีได้ตั้งแต่ประเภท 2910 ขึ้น	669	7	7	-	-	22	-	90	156	165	222	-	-	-	Manufacture of domestic appliances n.e.c.

ตาราง 25 จำนวนคนทำงาน ในสถานประกอบการ จำนวนคนทำงาน และประเภทอุตสาหกรรม (ต่อ)

TABLE 25 NUMBER OF PERSONS ENGAGED IN ESTABLISHMENTS BY SIZE OF ESTABLISHMENT (NUMBER OF PERSONS ENGAGED) AND CATEGORY OF INDUSTRY (Cont'd)

รหัส Code	ประเภทอุตสาหกรรม	ขนาดของสถานประกอบการ (จำนวนคนทำงาน) Size of establishment (Number of persons engaged)										Category of industry		
		จำนวน คนทำงาน Number of persons engaged												
		1 - 5	6 - 10	11 - 15	16 - 20	21 - 25	26 - 30	31 - 50	51 - 100	101 - 200	201 - 500	501 - 1,000	> 1,000	
30	<b>การผลิตเครื่องจักรกลาน เครื่องหัตถ์ และเครื่องกลาน</b>	305	-	-	17	-	-	38	70	180	-	-	-	Manufacture of office, accounting and computing machinery
300	การผลิตเครื่องจักรกลาน เครื่องหัตถ์และเครื่องกลาน	305	-	-	17	-	-	38	70	180	-	-	-	Manufacture of office, accounting and computing machinery
3000	การผลิตเครื่องจักรกลาน เครื่องหัตถ์ และเครื่องกลาน	305	-	-	17	-	-	38	70	180	-	-	-	Manufacture of office, accounting and computing machinery
31	<b>การผลิตเครื่องจักรและเครื่องอุปโภคไฟฟ้า ซึ่งมีได้แต่ประเภทไว้ในก่อน</b>	14,550	61	30	37	-	68	86	260	575	1,041	2,229	2,293	7,870
311	การผลิตมอเตอร์ไฟฟ้า เครื่องกำเนิดไฟฟ้า และหม้อแปลงไฟฟ้า	2,519	45	20	37	-	22	26	114	206	510	700	839	-
3110	การผลิตมอเตอร์ไฟฟ้า เครื่องกำเนิดไฟฟ้า และหม้อแปลงไฟฟ้า	2,519	45	20	37	-	22	26	114	206	510	700	839	-
312	การผลิตอุปกรณ์ที่จ่ายและควบคุมกระแสไฟฟ้า	6,554	11	-	-	-	25	60	115	-	364	240	-	5,739
3120	การผลิตอุปกรณ์ที่จ่ายและควบคุมกระแสไฟฟ้า	6,554	11	-	-	-	25	60	115	-	364	240	-	5,739
313	การผลิตลวดและเคเบิลที่นุ่มนวล	700	-	10	-	-	21	-	159	-	510	-	-	-
3130	การผลิตลวดและเคเบิลที่นุ่มนวล	700	-	10	-	-	21	-	159	-	510	-	-	-
314	การผลิตหม้อสะสมไฟฟ้า เซลล์ปฐมภูมิและแบตเตอรี่ปฐมภูมิ	330	-	-	-	-	-	-	-	-	330	-	-	-
3140	การผลิตหม้อสะสมไฟฟ้า เซลล์ปฐมภูมิ และแบตเตอรี่ปฐมภูมิ	330	-	-	-	-	-	-	-	-	330	-	-	-
315	การผลิตหลอดไฟฟ้าและเครื่องอุปโภคสำหรับให้แสงสว่าง	621	5	-	-	-	-	-	-	-	167	449	-	-
3150	การผลิตหลอดไฟฟ้าและเครื่องอุปโภคสำหรับให้แสงสว่าง	621	5	-	-	-	-	-	-	-	167	449	-	-
319	การผลิตเครื่องอุปโภคไฟฟ้าอื่น ๆ ซึ่งมีได้แต่ประเภทไว้ในก่อน	3,826	-	-	-	-	-	-	31	210	-	-	1,454	2,131
3190	การผลิตเครื่องอุปโภคไฟฟ้าอื่น ๆ ซึ่งมีได้แต่ประเภทไว้ในก่อน	3,826	-	-	-	-	-	-	31	210	-	-	1,454	2,131
32	<b>การผลิตอุปกรณ์และเครื่องอุปโภควิทยุ โทรทัศน์ และการสื่อสาร</b>	42,022	9	25	35	20	46	87	279	850	1,581	2,969	4,766	31,355
321	การผลิตหลอดอิเล็กทรอนิกส์และส่วนประกอบอิเล็กทรอนิกส์อื่น ๆ	31,952	2	10	23	20	46	87	279	682	1,259	1,949	3,796	23,799
3210	การผลิตหลอดอิเล็กทรอนิกส์และส่วนประกอบอิเล็กทรอนิกส์อื่น ๆ	31,952	2	10	23	20	46	87	279	682	1,259	1,949	3,796	23,799
322	การผลิตเครื่องส่งสัญญาณ โทรทัศน์และวิทยุ	359	-	9	-	-	-	-	-	80	-	270	-	-
	และเครื่องอุปโภคสำหรับ โทรทัศน์และโทรเลขแบบใช้สาย													
3220	การผลิตเครื่องส่งสัญญาณ โทรทัศน์และวิทยุ และเครื่องอุปโภคสำหรับ โทรทัศน์ และ โทรเลขแบบใช้สาย	359	-	9	-	-	-	-	-	80	-	270	-	-
323	การผลิตเครื่องรับ โทรทัศน์และวิทยุ เครื่องบันทึกเสียงหรือภาพ หรือเครื่องขยายเสียง โทรทัศน์หรือวิทยุ โทรดิซิ่ง และสินค้าที่เกี่ยวข้อง	9,711	7	6	12	-	-	-	-	88	322	750	970	7,556
3230	การผลิตเครื่องรับ โทรทัศน์และวิทยุ เครื่องบันทึกเสียงหรือภาพ หรือเครื่องขยายเสียง โทรทัศน์หรือวิทยุ โทรดิซิ่ง และสินค้าที่เกี่ยวข้อง	9,711	7	6	12	-	-	-	-	88	322	750	970	7,556



ตาราง 25 จำนวนคนทำงาน ในสถานประกอบการ จำนวนคนทำงาน และประเภทอุตสาหกรรม (ต่อ)

TABLE 25 NUMBER OF PERSONS ENGAGED IN ESTABLISHMENTS BY SIZE OF ESTABLISHMENT (NUMBER OF PERSONS ENGAGED) AND CATEGORY OF INDUSTRY (Cont'd)

รหัส Code	ประเภทอุตสาหกรรม	ขนาดของสถานประกอบการ (จำนวนคนทำงาน) Size of establishment (Number of persons engaged)							Category of industry									
		1 - 5	6 - 10	11- 15	16-20	21 - 25	26 - 30	31 - 50		51 - 100	101 - 200	201 - 500	501 - 1,000	> 1,000				
	จำนวน คนทำงาน Number of persons engaged																	
<b>33</b>	<b>การผลิตอุปกรณ์ที่ใช้ในทางการแพทย์ การวัดความแข็ง และอุปกรณ์ที่ใช้ในทางทันตศาสตร์ นานา</b>	<b>301</b>	<b>59</b>	<b>8</b>	<b>14</b>	-	-	-	-	-	-	-	-	-	-	-	-	<i>Manufacture of medical, precision and optical instruments, watches and clocks</i>
331	การผลิตอุปกรณ์และเครื่องมือที่ใช้ในทางการแพทย์และเครื่องมือที่ใช้ในการวัด																	<i>Manufacture of medical appliances and instruments and appliances for measuring, checking, testing, navigating and other purposes, except optical instruments</i>
3311	การผลิตอุปกรณ์ที่ใช้ในทางทันตศาสตร์	299	57	8	14	-	-	-	-	-	-	-	-	-	-	-	-	<i>Manufacture of medical and surgical equipment and or orthopaedic appliances and other purposes, except optical instruments</i>
3312	การผลิตอุปกรณ์และเครื่องมือที่ใช้เพื่อการวัด การตรวจสอบการทดลอง	173	55	8	-	-	-	-	-	-	-	-	-	-	-	-	-	<i>Manufacture of instruments and appliances for measuring, checking, testing, navigating and other purposes, except industrial process control equipment</i>
	การผลิตเครื่องมือการเดินอากาศ และใช้วัตถุประสงค์อื่น ๆ																	
	ขีปนาวุธ ความคุมกระบวนการผลิตในทางอุตสาหกรรม	112	2	-	-	-	-	-	-	-	-	-	-	-	-	-	-	<i>Manufacture of industrial process control equipment</i>
3313	การผลิตอุปกรณ์ควบคุมกระบวนการผลิตในทางอุตสาหกรรม	14	-	-	14	-	-	-	-	-	-	-	-	-	-	-	-	<i>Manufacture of watches and clocks</i>
333	การผลิตนาฬิกา	2	2	-	-	-	-	-	-	-	-	-	-	-	-	-	-	<i>Manufacture of watches and clocks</i>
3330	การผลิตนาฬิกา	2	2	-	-	-	-	-	-	-	-	-	-	-	-	-	-	<i>Manufacture of watches and clocks</i>
<b>34</b>	<b>การผลิตยานยนต์ รถหัวและรถจักรยานยนต์</b>	<b>19,298</b>	<b>125</b>	<b>140</b>	<b>96</b>	<b>105</b>	<b>159</b>	<b>81</b>	<b>500</b>	<b>1,181</b>	<b>1,727</b>	<b>1,939</b>	<b>2,936</b>	<b>10,309</b>				<i>Manufacture of motor vehicles, trailers and semi-trailers</i>
341	การผลิตยานยนต์	1,743	9	6	48	-	21	-	106	93	160	-	-	1,300				<i>Manufacture of motor vehicles</i>
3410	การผลิตยานยนต์	1,743	9	6	48	-	21	-	106	93	160	-	-	1,300				<i>Manufacture of motor vehicles</i>
342	การผลิตตัวถัง (coachwork) สำหรับยานยนต์	636	46	75	11	35	-	27	119	123	200	-	-	-				<i>Manufacture of bodies (coachwork) for motor vehicles; manufacture of trailers and semi-trailers</i>
3420	การผลิตตัวถัง (coachwork) สำหรับยานยนต์	636	46	75	11	35	-	27	119	123	200	-	-	-				<i>Manufacture of bodies (coachwork) for motor vehicles; manufacture of trailers and semi-trailers</i>
	รวมทั้งการผลิตรถพ่วง และรถจักรยานยนต์																	
343	การผลิตส่วนประกอบและอุปกรณ์ประกอบ สำหรับยานยนต์และเครื่องยนต์	16,919	70	59	37	70	138	54	275	965	1,367	1,939	2,936	9,009				<i>Manufacture of parts and accessories for motor vehicles and their engines</i>
3430	การผลิตส่วนประกอบและอุปกรณ์ประกอบ สำหรับยานยนต์ และเครื่องยนต์	16,919	70	59	37	70	138	54	275	965	1,367	1,939	2,936	9,009				<i>Manufacture of parts and accessories for motor vehicles and their engines</i>
<b>35</b>	<b>การผลิตเครื่องอุปโภคบริโภค</b>	<b>1,906</b>	<b>142</b>	<b>101</b>	<b>22</b>	<b>17</b>	<b>22</b>	<b>54</b>	<b>77</b>	<b>399</b>	<b>822</b>	<b>250</b>	-	-				<i>Manufacture of other transport equipment</i>
351	การผลิตเรือและการซ่อมเรือ	774	100	101	22	17	22	27	32	171	282	-	-	-				<i>Building and repairing of ships and boats</i>
3511	การผลิตเรือและการซ่อมเรือ	750	95	82	22	17	22	27	32	171	282	-	-	-				<i>Building and repairing of ships</i>
3512	การผลิตเรือและการซ่อมเรือที่ใช้เพื่อความสำราญ และการกีฬา	24	5	19	-	-	-	-	-	-	-	-	-	-				<i>Building and repairing of pleasure and sporting boats</i>
353	การผลิตอากาศยานและยานอวกาศ	180	-	-	-	-	-	-	-	-	-	-	-	-				<i>Manufacture of aircraft and spacecraft</i>
3530	การผลิตอากาศยาน และยานอวกาศ	180	-	-	-	-	-	-	-	-	-	-	-	-				<i>Manufacture of aircraft and spacecraft</i>



ตาราง 25 จำนวนคนทำงาน ในสถานประกอบการ จำนวนคนงานของสถานประกอบการ (จำนวนคนทำงาน) และประเภทอุตสาหกรรม (ต่อ)

TABLE 25 NUMBER OF PERSONS ENGAGED IN ESTABLISHMENTS BY SIZE OF ESTABLISHMENT (NUMBER OF PERSONS ENGAGED) AND CATEGORY OF INDUSTRY (Cont'd)

รหัส Code	ประเภทอุตสาหกรรม	ขนาดของสถานประกอบการ (จำนวนคนทำงาน) Size of establishment (Number of persons engaged)											Category of industry				
		จำนวน คนทำงาน Number of persons engaged		ขนาดของสถานประกอบการ (จำนวนคนทำงาน) Size of establishment (Number of persons engaged)										Category of industry			
		1 - 5	6 - 10	11- 15	16-20	21 - 25	26 - 30	31 - 50	51 - 100	101 - 200	201 - 500	501 - 1,000			> 1,000		
359	การผลิตเครื่องอุปโภคบริโภคจากขนสัตว์ ซึ่งมีได้แก่ประเภทที่ไว้ในที่อื่น	952	42	-	-	-	-	27	45	228	360	250	-	-	-	Manufacture of transport equipment n.e.c.	
3591	การผลิตรถจักรยานยนต์	630	30	-	-	-	-	27	45	168	360	-	-	-	-	Manufacture of motorcycles	
3592	การผลิตรถจักรยานสองล้อ และรถจักรยานพิการ	322	12	-	-	-	-	-	-	60	-	250	-	-	-	Manufacture of bicycles and invalid carriages	
<b>36</b>	<b>การผลิตเฟอร์นิเจอร์ รวมทั้งการผลิตซึ่งมีได้แก่ประเภทที่ไว้ในที่อื่น</b>	<b>24,262</b>	<b>4,960</b>	<b>970</b>	<b>394</b>	<b>213</b>	<b>274</b>	<b>118</b>	<b>602</b>	<b>1,356</b>	<b>3,210</b>	<b>4,924</b>	<b>3,536</b>	<b>3,705</b>	<b>3,705</b>	<b>Manufacture of furniture; manufacturing n.e.c.</b>	
361	การผลิตเฟอร์นิเจอร์	9,920	1,078	359	143	106	43	60	269	537	1,924	3,350	2,051	-	-	Manufacture of furniture	
3610	การผลิตเฟอร์นิเจอร์	9,920	1,078	359	143	106	43	60	269	537	1,924	3,350	2,051	-	-	Manufacture of furniture	
369	การผลิต ซึ่งมีได้แก่ประเภทที่ไว้ในที่อื่น	14,342	3,882	611	251	107	231	58	333	819	1,286	1,574	1,485	3,705	-	Manufacturing n.e.c.	
3691	การผลิตเครื่องเพชรพลอยและรูปพรหม และของที่เกี่ยวข้อ	5,200	2,548	382	141	33	97	28	94	51	150	601	-	1,075	-	Manufacture of jewellery and related articles	
3692	การผลิตเครื่องดนตรี	39	33	6	-	-	-	-	-	-	-	-	-	-	-	Manufacture of musical instruments	
3693	การผลิตเครื่องกีฬา	2,876	9	-	-	-	-	-	-	90	163	500	684	1,430	-	Manufacture of sports goods	
3694	การผลิตของเล่นเกมและของเล่น	2,105	194	27	35	35	63	-	62	172	486	230	801	-	-	Manufacture of games and toys	
3699	การผลิตอื่น ๆ ซึ่งมีได้แก่ประเภทที่ไว้ในที่อื่น	4,122	1,098	196	75	39	71	30	177	506	487	243	-	1,200	-	Other manufacturing n.e.c.	
<b>37</b>	<b>การผลิตที่ยกเว้นการผลิตเป็นวัสดุใหม่</b>	<b>65</b>	<b>16</b>	<b>33</b>	<b>-</b>	<b>16</b>	<b>-</b>	<b>-</b>	<b>-</b>	<b>-</b>	<b>-</b>	<b>-</b>	<b>-</b>	<b>-</b>	<b>-</b>	<b>Recycling</b>	
371	การนำเศษและของที่ใช้ไม่ได้จากโลหะมาผลิตเป็นวัสดุใหม่	16	9	7	-	-	-	-	-	-	-	-	-	-	-	-	Recycling of metal waste and scrap
3710	การนำเศษและของที่ใช้ไม่ได้จากโลหะมาผลิตเป็นวัสดุใหม่	16	9	7	-	-	-	-	-	-	-	-	-	-	-	-	Recycling of metal waste and scrap
372	การนำเศษและของที่ใช้ไม่ได้จากโลหะมาผลิตเป็นวัสดุใหม่	49	7	26	-	16	-	-	-	-	-	-	-	-	-	-	Recycling of non-metal waste and scrap
3720	การนำเศษและของที่ใช้ไม่ได้จากโลหะมาผลิตเป็นวัสดุใหม่	49	7	26	-	16	-	-	-	-	-	-	-	-	-	-	Recycling of non-metal waste and scrap
<b>45</b>	<b>การก่อสร้าง</b>	<b>21,861</b>	<b>1,301</b>	<b>1,767</b>	<b>1,548</b>	<b>950</b>	<b>672</b>	<b>602</b>	<b>1,539</b>	<b>2,533</b>	<b>2,034</b>	<b>4,109</b>	<b>1,981</b>	<b>2,825</b>	<b>2,825</b>	<b>Construction</b>	
451	การเตรียมสถานที่ก่อสร้าง	1,446	126	74	97	39	23	58	109	-	169	-	751	-	-	-	Site preparation
4510	การเตรียมสถานที่ก่อสร้าง	1,446	126	74	97	39	23	58	109	-	169	-	751	-	-	-	Site preparation
452	การก่อสร้างอาคาร รวมทั้งงานวิศวกรรมโยธา	16,512	639	1,307	1,198	728	517	396	1,221	2,012	1,595	3,544	530	2,825	2,825	-	Building of complete constructions or parts thereof, civil engineering
4520	การก่อสร้างอาคาร รวมทั้งงานวิศวกรรมโยธา	16,512	639	1,307	1,198	728	517	396	1,221	2,012	1,595	3,544	530	2,825	2,825	-	Building of complete constructions or parts thereof, civil engineering
453	การติดตั้งภายในอาคาร	3,014	262	192	198	151	90	90	120	376	270	565	700	-	-	-	Building installation
4530	การติดตั้งระบบภายในอาคาร	3,014	262	192	198	151	90	90	120	376	270	565	700	-	-	-	Building installation
454	การเสร็จงานการให้สมบูรณ์	523	254	115	22	16	21	30	-	65	-	-	-	-	-	-	Building completion
4540	การเสร็จงานการให้สมบูรณ์	523	254	115	22	16	21	30	-	65	-	-	-	-	-	-	Building completion
455	การให้เช่าเครื่องอุปโภคบริโภคที่ใช้นอกสถานที่ที่ในโรงงานก่อสร้างหรือการรื้อถอน โดยผู้ควบคุม	366	20	79	33	16	21	28	89	80	-	-	-	-	-	-	Renting of construction or demolition equipment with operator
4550	การให้เช่าเครื่องจักรอุปกรณ์ที่ใช้นอกสถานที่ที่ในโรงงานก่อสร้าง หรือการรื้อถอน โดยผู้ควบคุม	366	20	79	33	16	21	28	89	80	-	-	-	-	-	-	Renting of construction or demolition equipment with operator

ตาราง 25 จำนวนคนทำงาน ในสถานประกอบการ จำนวนคนทำงาน และประเภทอุตสาหกรรม (ต่อ)

TABLE 25 NUMBER OF PERSONS ENGAGED IN ESTABLISHMENTS BY SIZE OF ESTABLISHMENT (NUMBER OF PERSONS ENGAGED) AND CATEGORY OF INDUSTRY (Cont'd)

รหัส Code	ประเภทอุตสาหกรรม	ขนาดของสถานประกอบการ (จำนวนคนทำงาน) Size of establishment (Number of persons engaged)											Category of industry			
		จำนวน คนทำงาน Number of persons engaged		1 - 5	6 - 10	11 - 15	16 - 20	21 - 25	26 - 30	31 - 50	51 - 100	101 - 200		201 - 500	501 - 1,000	> 1,000
50	การขาย การบำรุงรักษา และการซ่อมแซมยานยนต์และรถจักรยานยนต์ รวมทั้งการขายปลีกน้ำมันเชื้อเพลิงรถยนต์	57,065	29,894	8,984	4,215	2,661	1,695	1,577	3,436	1,873	2,482	248	-	-	Sale, maintenance and repair of motor vehicles and motorcycles, retail sale of automotive fuel	
501	การขายยานยนต์	7,007	1,085	479	401	398	121	394	1,247	1,029	1,605	248	-	-	Sale of motor vehicles	
5010	การขายยานยนต์	7,007	1,085	479	401	398	121	394	1,247	1,029	1,605	248	-	-	Sale of motor vehicles	
502	การบำรุงรักษาและการซ่อมแซมยานยนต์	22,599	14,563	3,600	1,252	606	387	243	1,119	294	535	-	-	-	Maintenance and repair of motor vehicles	
5020	การบำรุงรักษาและการซ่อมแซมยานยนต์	22,599	14,563	3,600	1,252	606	387	243	1,119	294	535	-	-	-	Maintenance and repair of motor vehicles	
503	การขายอะไหล่ยานยนต์และชิ้นส่วนอุปกรณ์ที่เกี่ยวข้อง	6,132	3,688	1,187	330	178	198	144	217	190	-	-	-	-	Sale of motor vehicle parts and accessories	
5030	การขายอะไหล่ยานยนต์และชิ้นส่วนอุปกรณ์ที่เกี่ยวข้อง	6,132	3,688	1,187	330	178	198	144	217	190	-	-	-	-	Sale of motor vehicle parts and accessories	
504	การขาย การบำรุงรักษา และการซ่อมแซมรถจักรยานยนต์	13,614	8,253	1,870	963	548	340	469	469	360	342	-	-	-	Sale, maintenance and repair of motorcycles and related parts and accessories	
5040	การขาย การบำรุงรักษา และการซ่อมแซมรถจักรยานยนต์	13,614	8,253	1,870	963	548	340	469	469	360	342	-	-	-	Sale, maintenance and repair of motorcycles and related parts and accessories	
505	การขายปลีกน้ำมันเชื้อเพลิงรถยนต์	7,713	2,305	1,848	1,269	931	649	327	384	-	-	-	-	-	Retail sale of automotive fuel	
5050	การขายปลีกน้ำมันเชื้อเพลิงรถยนต์	7,713	2,305	1,848	1,269	931	649	327	384	-	-	-	-	-	Retail sale of automotive fuel	
51	การขายส่งและการค้าปลีกค้าขายหน้า ยกเว้นยานยนต์และรถจักรยานยนต์	25,046	8,282	4,638	2,161	1,465	980	1,195	1,780	1,736	1,803	1,006	-	-	Wholesale trade and commission trade except of motor vehicles and motorcycles	
511	การขายส่งโดยได้รับค่าธรรมเนียมนอกระบบเร็ว โดยการบัญชีข้าง	260	69	71	37	18	-	30	35	-	-	-	-	-	Wholesale on a fee or contract basis	
5110	การขายส่งโดยได้รับค่าธรรมเนียมนอกระบบเร็ว โดยการบัญชีข้าง	260	69	71	37	18	-	30	35	-	-	-	-	-	Wholesale on a fee or contract basis	
512	การขายส่งวัตถุดิบทางการเกษตร สัตว์ที่มีชีวิต อาหาร เครื่องดื่มและยาสูบ	13,542	4,543	2,192	959	835	491	531	997	825	1,425	744	-	-	Wholesale of agricultural raw materials, live animals, food, beverages and tobacco	
5121	การขายส่งวัตถุดิบทางการเกษตร และสัตว์ที่มีชีวิต	1,807	586	384	103	186	91	109	158	70	120	-	-	-	Wholesale of agricultural raw materials and live animals	
5122	การขายส่งอาหาร เครื่องดื่ม และยาสูบ	11,735	3,957	1,808	856	649	400	422	839	755	1,305	744	-	-	Wholesale of food, beverages and tobacco	
513	การขายส่งของใช้ในครัวเรือน	1,575	477	199	120	54	90	88	86	199	-	262	-	-	Wholesale of household goods	
5131	การขายส่งสินค้าสิ่งทอ เสื้อผ้า และรองเท้า	297	128	19	-	-	22	28	-	100	-	-	-	-	Wholesale of textiles, clothing and footwear	
5139	การขายส่งของใช้อื่นๆ ในครัวเรือน	1,278	349	180	120	54	68	60	86	99	-	262	-	-	Wholesale of other household goods	
514	การขายส่งสินค้าขั้นกลางที่มีใช้ทางการเกษตร เศษและของที่ไม่ได้	6,456	2,303	1,431	618	406	245	344	432	537	120	-	-	-	Wholesale of non-agricultural intermediate products, waste and scrap	
5141	การขายส่งเชื้อเพลิงที่เป็นของแข็ง ของเหลว ก๊าซ และผลิตภัณฑ์ที่เกี่ยวข้อง	429	94	106	-	54	24	56	34	61	-	-	-	-	Wholesale of solid, liquid and gaseous fuels and related products	
5142	การขายส่งโลหะและแร่โลหะ	378	86	74	87	53	21	57	-	-	-	-	-	-	Wholesale of metals and metal ores	
5143	การขายส่งวัสดุต่อสร้าง เครื่องโลหะ อุปกรณ์ที่ใช้สำหรับอาคารต่อ และการทำความร้อนและเครื่องมือเครื่องใช้	1,696	309	402	171	120	46	171	198	279	-	-	-	-	Wholesale of construction materials, hardware, plumbing and heating equipment and supplies	

ตาราง 25 จำนวนคนทำงาน ในสถานประกอบการ จำนวนคนทำงาน และประเภทอุตสาหกรรม (ต่อ)

TABLE 25 NUMBER OF PERSONS ENGAGED IN ESTABLISHMENTS BY SIZE OF ESTABLISHMENT (NUMBER OF PERSONS ENGAGED) AND CATEGORY OF INDUSTRY (Cont'd)

รหัส Code	ประเภทอุตสาหกรรม	ขนาดของสถานประกอบการ (จำนวนคนทำงาน) Size of establishment (Number of persons engaged)											Category of industry			
		จำนวน คนทำงาน Number of persons engaged		1 - 5	6 - 10	11 - 15	16 - 20	21 - 25	26 - 30	31 - 50	51 - 100	101 - 200		201 - 500	501 - 1,000	> 1,000
5149	การขายส่งสินค้าในกลางถึงปลาย เช่นและของที่ใช้ไม่ได้	3,953	1,814	849	360	179	154	60	220	197	120	-	-	-	-	Wholesale of other intermediate products, waste and scrap
515	การขายส่งเครื่องจักร เครื่องอุปโภค และเครื่องมือเครื่องใช้	2,649	714	665	416	118	66	202	210	-	238	-	-	-	-	Wholesale of machinery, equipment and supplies
5150	การขายส่งเครื่องจักร เครื่องอุปโภค และเครื่องมือเครื่องใช้	2,649	714	665	416	118	66	202	210	-	238	-	-	-	-	Wholesale of machinery, equipment and supplies
519	การขายส่งสินค้าปลีกประเภทอื่น ๆ	564	176	80	11	34	88	-	175	-	-	-	-	-	-	Other wholesale
5190	การขายส่งสินค้าปลีกประเภทอื่น ๆ	564	176	80	11	34	88	-	175	-	-	-	-	-	-	Other wholesale
52	การขายปลีก ยกเว้นการขายส่งและรถจักรยานยนต์ รวมทั้งการซ่อมแซม	157,427	111,890	15,733	6,951	2,835	1,668	1,368	2,845	2,542	3,132	6,279	517	1,667	1,667	Retail trade, except of motor vehicles and motorcycles; repair of personal and household goods
	ของใช้ส่วนบุคคลและของใช้ในครัวเรือน															
521	การขายปลีก ในร้านค้าทั่วไป	63,336	43,024	4,836	2,944	706	271	393	882	1,027	2,192	4,794	-	1,667	-	Non-specialized retail trade
5211	การขายปลีกอาหาร เครื่องดื่ม หรือสุรา เป็นสินค้าหลัก	38,752	27,712	3,741	2,339	362	182	194	451	583	537	2,651	-	-	-	Retail sale in non-specialized stores with food, beverages or tobacco predominating
5219	การขายปลีกสินค้าทั่วไปอื่น ๆ	24,584	15,912	1,095	605	344	89	199	431	444	1,655	2,143	-	1,667	-	Other retail sale in non-specialized stores
522	การขายปลีกอาหาร เครื่องดื่มและสุรา ในร้านเฉพาะของสินค้าอื่น ๆ	7,636	6,442	572	153	92	25	27	125	-	200	-	-	-	-	Retail sale of food, beverages and tobacco in specialized stores
5220	การขายปลีกอาหาร เครื่องดื่มหรือสุราในร้านเฉพาะของสินค้าอื่น ๆ	7,636	6,442	572	153	92	25	27	125	-	200	-	-	-	-	Retail sale of food, beverages and tobacco in specialized stores
523	การขายปลีกสินค้าใหม่อื่น ๆ ในร้านเฉพาะของสินค้าอื่น ๆ	79,583	55,761	9,810	3,709	1,931	1,329	948	1,838	1,515	740	1,485	517	-	-	Other retail trade of new goods in specialized stores
5231	การขายปลีกสินค้าทางเภสัชกรรมและเวชภัณฑ์ เครื่องสำอาง และเครื่องประดับที่ราคาหรือราคาแพง	5,939	5,068	254	100	-	-	-	-	-	-	-	517	-	-	Retail sale of pharmaceutical and medical goods, cosmetic and toilet articles
5232	การขายปลีกสินค้าสิ่งทอ เสื้อผ้า รองเท้า และเครื่องหนัง	9,916	9,056	455	109	60	25	-	100	111	-	-	-	-	-	Retail sale of textiles, clothing, footwear and leather goods
5233	การขายปลีกเครื่องใช้ สิ่งของและอุปกรณ์ที่ใช้ในครัวเรือน	12,926	7,383	1,741	859	560	413	664	567	366	373	-	-	-	-	Retail sale of household appliances, articles and equipment
5234	การขายปลีกเครื่องโลหะ สีทาและกระจก	15,260	6,715	3,874	1,432	719	703	169	828	719	101	-	-	-	-	Retail sale of hardware, paints and glass
5239	การขายปลีกสินค้าอื่น ๆ ในร้านเฉพาะของสินค้าอื่น ๆ	35,542	27,539	3,486	1,209	592	188	115	343	319	266	1,485	-	-	-	Other retail sale in specialized stores
524	การขายปลีกของที่ได้แล้วในร้าน	1,722	1,425	215	61	-	21	-	-	-	-	-	-	-	-	Retail sale of second-hand goods in stores
5240	การขายปลีกของที่ได้แล้วในร้าน	1,722	1,425	215	61	-	21	-	-	-	-	-	-	-	-	Retail sale of second-hand goods in stores
525	การขายปลีกสินค้าโดยไม่มีร้าน	150	132	18	-	-	-	-	-	-	-	-	-	-	-	Retail trade not in stores
5251	การขายปลีก โดยสถานประกอบการที่รับสั่งสินค้าทางไปรษณีย์	10	10	-	-	-	-	-	-	-	-	-	-	-	-	Retail sale via mail order houses
5259	การขายปลีกสินค้าอื่น ๆ โดยไม่มีร้าน	140	122	18	-	-	-	-	-	-	-	-	-	-	-	Other non-store retail sale
526	การซ่อมแซมของใช้ส่วนบุคคลและของใช้ในครัวเรือน	5,000	4,506	282	84	106	22	-	-	-	-	-	-	-	-	Repair of personal and household goods
5260	การซ่อมแซมของใช้ส่วนบุคคล และของใช้ในครัวเรือน	5,000	4,506	282	84	106	22	-	-	-	-	-	-	-	-	Repair of personal and household goods

ตาราง 25 จำนวนคนทำงาน ในสถานประกอบการ จำนวนคนทำงาน และประเภทอุตสาหกรรม (ต่อ)

TABLE 25 NUMBER OF PERSONS ENGAGED IN ESTABLISHMENTS BY SIZE OF ESTABLISHMENT (NUMBER OF PERSONS ENGAGED) AND CATEGORY OF INDUSTRY (Cont'd)

รหัส Code	ประเภทอุตสาหกรรม	ขนาดของสถานประกอบการ (จำนวนคนทำงาน) Size of establishment (Number of persons engaged)										Category of industry			
		1 - 5	6 - 10	11 - 15	16 - 20	21 - 25	26 - 30	31 - 50	51 - 100	101 - 200	201 - 500		501 - 1,000	> 1,000	
	จำนวน คนทำงาน Number of persons engaged	126,199	48,241	17,065	8,498	6,146	3,512	3,321	5,649	9,299	10,487	8,652	1,669	3,660	<b>Hotels and restaurants</b>
551	โรงแรม ค่ายพัก และที่พักชั่วคราว	40,808	2,586	1,952	1,383	1,432	706	1,063	2,708	6,756	9,726	8,377	1,669	2,450	<i>Hotels, camping sites and other provision of short-stay accommodation</i>
5510	โรงแรม ค่ายพัก และที่พักชั่วคราว	40,808	2,586	1,952	1,383	1,432	706	1,063	2,708	6,756	9,726	8,377	1,669	2,450	Hotels, camping sites and other provision of short-stay accommodation
552	ภัตตาคาร บาร์ และโรงอาหาร	85,391	45,655	15,113	7,115	4,714	2,806	2,258	2,941	2,543	761	275	-	1,210	<i>Restaurants, bars and canteens</i>
5520	ภัตตาคาร บาร์ และโรงอาหาร	85,391	45,655	15,113	7,115	4,714	2,806	2,258	2,941	2,543	761	275	-	1,210	Restaurants, bars and canteens
60	การขนส่งทางบก	13,533	2,393	749	653	678	458	556	1,566	2,214	2,312	974	1,000	-	<b>Other land transport</b>
602	การขนส่งทางบกอื่น ๆ	13,533	2,393	749	653	678	458	556	1,566	2,214	2,312	974	1,000	-	<i>Other land transport</i>
6021	การขนส่งผู้โดยสารทางบกอื่น ๆ ที่มีตารางเวลา	3,727	771	172	94	216	65	139	524	358	664	724	-	-	Other scheduled passenger land transport
6022	การขนส่งผู้โดยสารทางบกอื่น ๆ ที่ไม่มีตารางเวลา	1,564	1,020	89	50	53	-	55	-	60	237	-	-	-	Other non-scheduled passenger land transport
6023	การขนส่งสินค้าทางถนน	8,262	602	488	509	409	393	362	1,042	1,796	1,411	250	1,000	-	Freight transport by road
63	ตัวแทนธุรกิจการท่องเที่ยว	5,595	1,141	462	268	106	133	87	212	528	666	312	530	1,150	<b>Activities of travel agencies</b>
630	กิจกรรมสนับสนุนและช่วยเสริมการขนส่ง กิจกรรมด้านส่วนเสริมกิจการท่องเที่ยว	5,595	1,141	462	268	106	133	87	212	528	666	312	530	1,150	<i>Supporting and auxiliary transport activities; activities of travel agencies</i>
6302	การเก็บเงินและสถานที่เก็บเงิน	3,511	89	83	80	88	44	57	165	447	466	312	530	1,150	Storage and warehousing
6304	กิจกรรมของตัวแทนธุรกิจการท่องเที่ยวและผู้มีเที่ยว รวมถึงกิจกรรมบริการท่องเที่ยว ซึ่งมีได้แก่ประเภทไว้ในที่อื่น ๆ	2,084	1,052	379	188	18	89	30	47	81	200	-	-	-	Activities of travel agencies and tour operators
64	การโทรคมนาคม	651	220	49	96	20	24	30	107	-	105	-	-	-	<b>Telecommunication</b>
642	การโทรคมนาคม	651	220	49	96	20	24	30	107	-	105	-	-	-	<i>Telecommunication</i>
6420	การโทรคมนาคม	651	220	49	96	20	24	30	107	-	105	-	-	-	Telecommunication
70	กิจกรรมด้านอสังหาริมทรัพย์	15,897	8,375	1,507	974	690	453	370	1,201	670	962	695	-	-	<b>Real estate activities</b>
701	กิจกรรมด้านอสังหาริมทรัพย์ ที่ป็นของตนเอง หรือเช่าจากผู้อื่น	14,001	8,151	1,228	734	436	319	287	819	670	962	395	-	-	<i>Real estate activities with own or leased property</i>
7010	กิจกรรมด้านอสังหาริมทรัพย์ ที่เป็นของตนเองหรือเช่าจากผู้อื่น	14,001	8,151	1,228	734	436	319	287	819	670	962	395	-	-	Real estate activities with own or leased property
702	กิจกรรมด้านอสังหาริมทรัพย์ โดยได้รับค่าธรรมเนียมตอบแทนหรือโดยการทำสัญญา	1,896	224	279	240	254	134	83	382	-	-	300	-	-	<i>Real estate activities on a fee or contract basis</i>
7020	กิจกรรมด้านอสังหาริมทรัพย์ โดยได้รับค่าธรรมเนียมตอบแทนหรือโดยการทำสัญญา	1,896	224	279	240	254	134	83	382	-	-	300	-	-	Real estate activities on a fee or contract basis
71	การให้เช่าเครื่องจักรและเครื่องมือเครื่องใช้ไม่มีตัวตน การให้เช่า ของใช้ส่วนบุคคลและของใช้ในครัวเรือน	4,510	3,102	534	149	178	69	78	101	169	130	-	-	-	<b>Renting of machinery and equipment without operator and of personal and household goods</b>
711	การให้เช่าเครื่องอุปกรณ์ขนส่ง	642	196	107	37	57	22	26	-	67	130	-	-	-	<i>Renting of transport equipment</i>
7111	การให้เช่าเครื่องอุปกรณ์ขนส่งทางบก	639	193	107	37	57	22	26	-	67	130	-	-	-	Renting of land transport equipment
7112	การให้เช่าเครื่องอุปกรณ์การขนส่งทางน้ำ	3	3	-	-	-	-	-	-	-	-	-	-	-	Renting of water transport equipment

ตาราง 25 จำนวนคนทำงาน ในสถานประกอบการ จำนวนคนทำงาน และประเภทอุตสาหกรรม (ต่อ)

TABLE 25 NUMBER OF PERSONS ENGAGED IN ESTABLISHMENTS BY SIZE OF ESTABLISHMENT (NUMBER OF PERSONS ENGAGED) AND CATEGORY OF INDUSTRY (Cont'd)

รหัส Code	ประเภทอุตสาหกรรม	จำนวน คนทำงาน Number of persons engaged	ขนาดของสถานประกอบการ (จำนวนคนทำงาน) Size of establishment (Number of persons engaged)										Category of industry				
			ขนาดของสถานประกอบการ (จำนวนคนทำงาน) Size of establishment (Number of persons engaged)														
			1 - 5	6 - 10	11 - 15	16 - 20	21 - 25	26 - 30	31 - 50	51 - 100	101 - 200	201 - 500		501 - 1,000	> 1,000		
712	การใช้เครื่องจักรและเครื่องมือกลอื่น ๆ	1,364	700	204	37	121	47	52	101	102	-	-	-	-	-	-	Renting of other machinery and equipment
7121	การใช้เครื่องจักรและเครื่องมือกลทางการเกษตร	123	20	-	22	50	-	31	-	-	-	-	-	-	-	-	Renting of agricultural machinery and equipment
7122	การใช้เครื่องจักรและเครื่องมือที่ใช้ในงานก่อสร้าง และงานวิศวกรรมโยธา	171	29	42	-	20	22	26	32	-	-	-	-	-	-	-	Renting of construction and civil engineering machinery and equipment
7123	การใช้เครื่องจักรและเครื่องมือที่ใช้ในสำนักงาน (รวมทั้งเครื่องคอมพิวเตอร์)	28	15	13	-	-	-	-	-	-	-	-	-	-	-	-	Renting of office machinery and equipment (including computers)
7129	การใช้เครื่องจักรและเครื่องมืออื่น ๆ ซึ่งมีได้จัดประเภทไว้ในที่อื่น	1,042	636	149	15	51	25	26	38	102	-	-	-	-	-	-	Renting of other machinery and equipment n.e.c.
713	การใช้ช่างใช้ส่วนบุคคลและของใช้ในครัวเรือน ซึ่งมีได้จัดประเภทไว้ในที่อื่น	2,504	2,206	223	75	-	-	-	-	-	-	-	-	-	-	-	Renting of personal and household goods n.e.c.
7130	การใช้ช่างใช้ส่วนบุคคลและของใช้ในครัวเรือน ซึ่งมีได้จัดประเภทไว้ในที่อื่น	2,504	2,206	223	75	-	-	-	-	-	-	-	-	-	-	-	Renting of personal and household goods n.e.c.
72	กิจกรรมด้านคอมพิวเตอร์และกิจกรรมที่เกี่ยวข้อง	1,723	919	128	98	33	-	30	35	60	-	-	-	-	-	-	Computer and related activities
721	การให้บริการเกี่ยวกับฮาร์ดแวร์	104	22	13	34	-	-	-	35	-	-	-	-	-	-	-	Hardware consultancy
7210	การให้บริการเกี่ยวกับฮาร์ดแวร์	104	22	13	34	-	-	-	35	-	-	-	-	-	-	-	Hardware consultancy
722	การให้บริการเกี่ยวกับซอฟต์แวร์และการจัดทำ	41	25	-	-	16	-	-	-	-	-	-	-	-	-	-	Software consultancy and supply
7220	การให้บริการเกี่ยวกับซอฟต์แวร์ และการจัดทำ	41	25	-	-	16	-	-	-	-	-	-	-	-	-	-	Software consultancy and supply
723	การประมวลผลข้อมูล	205	199	6	-	-	-	-	-	-	-	-	-	-	-	-	Data processing
7230	การประมวลผลข้อมูล	205	199	6	-	-	-	-	-	-	-	-	-	-	-	-	Data processing
724	กิจกรรมด้านฐานข้อมูล	39	39	-	-	-	-	-	-	-	-	-	-	-	-	-	Data base activities
7240	กิจกรรมด้านฐานข้อมูล	39	39	-	-	-	-	-	-	-	-	-	-	-	-	-	Data base activities
725	การบำรุงรักษาและการซ่อมแซมเครื่องจักรสำนักงาน เครื่องทำบัญชี และเครื่องคำนวณ	1,298	607	100	64	17	-	30	-	60	-	-	-	-	-	-	Maintenance and repair of office, accounting and computing machinery
7250	การบำรุงรักษาและการซ่อมแซมเครื่องจักรสำนักงาน เครื่องทำบัญชี และเครื่องคำนวณ	1,298	607	100	64	17	-	30	-	60	-	-	-	-	-	-	Maintenance and repair of office, accounting and computing machinery
729	กิจกรรมอื่น ๆ ที่เกี่ยวข้องกับคอมพิวเตอร์	36	27	9	-	-	-	-	-	-	-	-	-	-	-	-	Other computer related activities
7290	กิจกรรมอื่น ๆ ที่เกี่ยวข้องกับคอมพิวเตอร์	36	27	9	-	-	-	-	-	-	-	-	-	-	-	-	Other computer related activities
73	การวิจัยและการพัฒนา	60	3	-	12	-	-	-	45	-	-	-	-	-	-	-	Research and development
731	การวิจัยและการพัฒนาการทดลองทางด้านวิทยาศาสตร์ธรรมชาติและวิศวกรรม	60	3	-	12	-	-	-	45	-	-	-	-	-	-	-	Research and development on natural sciences
7310	การวิจัยและการพัฒนาการทดลองทางด้านวิทยาศาสตร์ธรรมชาติและวิศวกรรม	60	3	-	12	-	-	-	45	-	-	-	-	-	-	-	Research and development on natural sciences
74	กิจกรรมด้านธุรกิจอื่น ๆ	27,618	8,359	1,941	872	633	507	351	1,094	2,301	2,891	4,930	2,537	1,202	-	-	Other business activities
741	กิจกรรมด้านกฎหมาย การบัญชี และการตรวจตรา	2,550	1,400	420	108	54	90	-	137	75	-	266	-	-	-	-	Legal, accounting, book-keeping and auditing activities; tax consultancy; market research and public opinion polling; business and management consultancy
7411	กิจกรรมด้านกฎหมาย	1,317	1,024	110	38	17	22	-	31	75	-	-	-	-	-	-	Legal activities

ตาราง 25 จำนวนคนทำงานในสถานประกอบการ จำนวนคนของสถานประกอบการ (จำนวนคนทำงาน) และประเภทอุตสาหกรรม (ต่อ)

TABLE 25 NUMBER OF PERSONS ENGAGED IN ESTABLISHMENTS BY SIZE OF ESTABLISHMENT (NUMBER OF PERSONS ENGAGED) AND CATEGORY OF INDUSTRY (Cont'd)

รหัส Code	ประเภทอุตสาหกรรม	ขนาดของสถานประกอบการ (จำนวนคนทำงาน) Size of establishment (Number of persons engaged)											Category of industry				
		จำนวน คนทำงาน Number of persons engaged		1 - 5	6 - 10	11 - 15	16 - 20	21 - 25	26 - 30	31 - 50	51 - 100	101 - 200		201 - 500	501 - 1,000	> 1,000	
7412	กิจกรรมการบัญชี การทำบัญชี และการตรวจสอบบัญชี การให้บริการด้านภาษี	867	342	277	70	37	68	-	73	-	-	-	-	-	-	-	Accounting, book-keeping and auditing activities, tax consultancy
7413	การวิจัยตลาดและการสำรวจความคิดเห็นของประชาชน	3	3	-	-	-	-	-	-	-	-	-	-	-	-	-	Market research and public opinion polling
7414	กิจกรรมการให้คำปรึกษาทางธุรกิจและการจัดการ	363	31	33	-	-	-	-	33	-	-	266	-	-	-	-	Business and management consultancy activities
742	กิจกรรมด้านสถาปัตยกรรม วิศวกรรม และเทคนิคอื่น ๆ	1,966	96	131	91	38	70	116	196	197	160	251	620	-	-	-	Architectural, engineering and other technical activities
7421	กิจกรรมด้านสถาปัตยกรรมและวิศวกรรม และการให้บริการด้านเทคนิคที่เกี่ยวข้อง	1,383	96	104	51	20	46	86	123	77	160	-	620	-	-	-	Architectural and engineering activities and related technical consultancy
7422	การทดสอบและการวิเคราะห์ทางเทคนิค	583	-	27	40	18	24	30	73	120	-	251	-	-	-	-	Technical testing and analysis
743	การโฆษณา	2,102	1,357	146	26	37	-	57	-	-	-	479	-	-	-	-	Advertising
7430	การโฆษณา	2,102	1,357	146	26	37	-	57	-	-	-	479	-	-	-	-	Advertising
749	กิจกรรมด้านธุรกิจ ซึ่งมีได้ประเภทไว้ในที่อื่น	21,000	5,506	1,244	647	504	347	178	761	2,029	2,731	3,934	1,917	1,202	-	-	Business activities n.e.c.
7491	การจัดหางานและการสรรหาบุคลากร	3,218	136	148	49	57	44	30	131	135	503	1,285	700	-	-	-	Labour recruitment and provision of personnel
7492	กิจกรรมด้านการสืบสวนและการรักษาความปลอดภัย	6,125	52	100	137	158	183	90	281	1,146	1,217	1,544	1,217	-	-	-	Investigation and security activities
7493	กิจกรรมการทำความสะอาดอาคาร	3,881	72	88	100	36	48	-	221	334	675	1,105	-	1,202	-	-	Building-cleaning activities
7494	กิจกรรมการถ่ายภาพ	2,290	2,052	178	-	-	-	-	-	60	-	-	-	-	-	-	Photographic activities
7495	กิจกรรมการบรรจุหีบห่อ	727	17	8	-	72	25	30	-	239	336	-	-	-	-	-	Packaging activities
7499	กิจกรรมธุรกิจอื่นๆ ซึ่งมีได้ประเภทไว้ในที่อื่น	4,759	3,177	722	361	181	47	28	128	115	-	-	-	-	-	-	Other business activities n.e.c.
85	งานด้านสุขภาพและงานสังคมสงเคราะห์	41,318	296	62	26	93	45	116	410	2,215	6,812	7,343	14,937	8,963	-	-	Health and social work
851	กิจกรรมด้านสุขภาพ	41,318	296	62	26	93	45	116	410	2,215	6,812	7,343	14,937	8,963	-	-	Human health activities
8511	กิจกรรมด้านโรงพยาบาล	41,318	296	62	26	93	45	116	410	2,215	6,812	7,343	14,937	8,963	-	-	Hospital activities
92	กิจกรรมนันทนาการ วัฒนธรรม และการกีฬา	14,219	5,029	1,857	1,300	777	763	374	1,327	932	904	956	-	-	-	-	Recreational, cultural and sporting activities
921	กิจกรรมด้านภาพยนตร์ วิทยุ โทรทัศน์ และการบันเทิงอื่น ๆ	7,082	722	1,321	998	602	554	226	865	637	483	674	-	-	-	-	Motion picture, radio and television and other entertainment activities
9211	การผลิตและการจำหน่ายภาพยนตร์และวิดีโอ	53	15	21	-	17	-	-	-	-	-	-	-	-	-	-	Motion picture and video production and distribution
9212	การฉายภาพยนตร์	722	166	219	71	71	46	57	32	60	-	-	-	-	-	-	Motion picture projection
9213	กิจกรรมด้านวิทยุและโทรทัศน์	691	78	221	51	74	25	-	113	129	-	-	-	-	-	-	Radio and television activities
9214	กิจกรรมด้านศิลปะการละคร ดนตรี และศิลปะอื่น ๆ	4,383	450	847	808	401	439	169	559	306	-	404	-	-	-	-	Dramatic arts, music and other arts activities
9219	กิจกรรมด้านความบันเทิงอื่นๆ ซึ่งมีได้จัดประเภทไว้ในที่อื่น	1,233	13	13	68	39	44	-	161	142	483	270	-	-	-	-	Other entertainment activities n.e.c.
922	กิจกรรมของสำนักข่าว	135	43	18	-	-	24	-	50	-	-	-	-	-	-	-	News agency activities
9220	กิจกรรมของสำนักข่าว	135	43	18	-	-	24	-	50	-	-	-	-	-	-	-	New agency activities

ตาราง 25 จำนวนคนทำงานในสถานประกอบการ จำนวนคนชนของสถานประกอบการ (จำนวนคนทำงาน) และประเภทอุตสาหกรรม (ต่อ)

TABLE 25 NUMBER OF PERSONS ENGAGED IN ESTABLISHMENTS BY SIZE OF ESTABLISHMENT (NUMBER OF PERSONS ENGAGED) AND CATEGORY OF INDUSTRY (Cont'd)

รหัส Code	ประเภทอุตสาหกรรม	จำนวน คนทำงาน Number of persons engaged	ขนาดของสถานประกอบการ (จำนวนคนทำงาน) Size of establishment (Number of persons engaged)										Category of industry				
			1 - 5	6 - 10	11- 15	16-20	21 - 25	26 - 30	31 - 50	51 - 100	101 - 200	201 - 500		501 - 1,000	> 1,000		
923	กิจกรรมก่อสร้าง หอจดหมายเหตุ พิพิธภัณฑ์สถาน และกิจกรรมทางวัฒนธรรมอื่น ๆ	365	8	10	27	-	-	30	200	90	-	-	-	-	-	-	Libraries, archives, museums and other cultural activities
9231	กิจกรรมก่อสร้างและหอจดหมายเหตุ	4	4	-	-	-	-	-	-	-	-	-	-	-	-	-	Libraries and archives activities
9232	กิจกรรมพิพิธภัณฑ์สถานและการอนุรักษ์สถานที่และอาคารทางประวัติศาสตร์	212	4	-	12	-	30	76	90	-	-	-	-	-	-	-	Museums activities and preservation of historical sites and buildings
9233	กิจกรรมด้านสวนพฤกษชาติและสวนสัตว์ และการอนุรักษ์ธรรมชาติ	149	-	10	15	-	-	124	-	-	-	-	-	-	-	-	Botanical and zoological gardens and nature reserves activities
924	กิจกรรมการกีฬาและนันทนาการอื่น ๆ	6,637	4,256	508	275	175	185	118	212	205	421	282	-	-	-	-	Sporting and other recreational activities
9241	กิจกรรมการกีฬา	2,537	818	336	196	68	93	88	135	100	421	282	-	-	-	-	Sporting activities
9249	กิจกรรมนันทนาการอื่น ๆ	4,100	3,438	172	79	107	92	30	77	105	-	-	-	-	-	-	Other recreational activities
93	กิจกรรมด้านบริการอื่น ๆ	28,310	24,442	1,274	641	466	220	144	369	428	326	-	-	-	-	-	Other service activities
930	กิจกรรมด้านการบริการอื่น ๆ	28,310	24,442	1,274	641	466	220	144	369	428	326	-	-	-	-	-	Other service activities
9301	การบริการจัดเลี้ยง และการจัดแห่งผลิตภัณฑ์สิ่งทอและขนสัตว์	5,889	5,552	180	89	32	-	56	-	-	-	-	-	-	-	-	Washing, cleaning and dyeing of textile and fur products
9302	การแต่งผมและการเสริมสวยอื่น ๆ	18,363	17,237	581	110	125	88	30	111	81	-	-	-	-	-	-	Hairstressing and other beauty treatment
9303	การทำศพและกิจกรรมที่เกี่ยวข้อง	256	4	16	25	70	-	-	31	-	110	-	-	-	-	-	Funeral and related activities
9309	กิจกรรมการบริการอื่น ๆ ซึ่งมีได้จัดประเภทไว้ในที่อื่น	3,802	1,669	497	417	239	132	58	227	347	216	-	-	-	-	-	Other service activities n.e.c.



ตาราง 26 จำนวนผู้จ้างในสถานประกอบการ จำนวนตามขนาดของสถานประกอบการ (จำนวนพนักงาน) และประเภทอุตสาหกรรม  
TABLE 26 NUMBER OF EMPLOYEES IN ESTABLISHMENTS BY SIZE OF ESTABLISHMENT (NUMBER OF PERSONS ENGAGED) AND CATEGORY OF INDUSTRY

รหัส Code	ประเภทอุตสาหกรรม	ขนาดของสถานประกอบการ (จำนวนพนักงาน) Size of establishment (Number of persons engaged)											รวม Total	Category of industry		
		1-5	6-10	11-15	16-20	21-25	26-30	31-50	51-100	101-200	201-500	501-1,000			>1,000	
	จำนวน ผู้จ้าง Number of employees	623,657	65,794	52,338	30,167	19,646	13,574	12,696	31,031	44,270	68,380	84,578	69,145	132,038		
15	การผลิตผลิตภัณฑ์อาหารและเครื่องดื่ม	48,198	1,324	2,180	1,571	1,086	871	913	1,851	2,835	3,837	7,123	8,465	16,192	Manufacture of food products and beverages	
151	การผลิต การแปรรูปและการเก็บถนอมเนื้อสัตว์ สัตว์น้ำ ผัก น้ำมัน และไขมัน	25,144	268	660	370	307	166	266	329	725	1,632	2,468	3,561	14,392	Production, processing and preservation of meat, fish, fruit, vegetables, oils and fats	
1511	การผลิตเนื้อสัตว์และผลิตภัณฑ์จากเนื้อสัตว์	2,415	118	192	55	50	40	30	-	95	505	545	785	-	Production processing and preserving of meat and meat products	
1512	การแปรรูปและการเก็บถนอมสัตว์น้ำ และผลิตภัณฑ์จากสัตว์น้ำ	6,533	89	285	190	170	106	178	144	326	512	957	2,076	1,500	Processing and preserving of fish and fish products	
1513	การแปรรูปผลไม้และผัก	15,834	58	149	99	87	20	-	149	304	460	966	700	12,842	Processing and preserving of fruit and vegetables	
1514	การผลิตน้ำมันจากพืช น้ำมันจากสัตว์ และไขมันจากสัตว์	362	3	34	26	-	-	58	36	-	155	-	-	50	Manufacture of vegetable and animal oils and fats	
152	การผลิตผลิตภัณฑ์ที่ได้อาหาร	962	27	43	10	33	-	-	-	149	-	-	700	-	Manufacture of dairy products	
1520	การผลิตผลิตภัณฑ์ที่ได้อาหาร	962	27	43	10	33	-	-	-	149	-	-	700	-	Manufacture of dairy products	
153	การผลิตผลิตภัณฑ์ที่ได้จากการไม่-สีอูพืช สดรายและผลิตภัณฑ์จากสตร้าช และอาหารสัตว์สำเร็จรูป	4,846	108	267	368	171	314	270	431	1,279	783	855	-	-	Manufacture of grain mill products, starches and starch products, and prepared animal feeds	
1531	การผลิตผลิตภัณฑ์ที่ได้จากการไม่-สีอูพืช	2,693	108	214	317	140	230	185	361	715	423	-	-	-	Manufacture of grain mill products	
1532	การผลิตสตร้าชและผลิตภัณฑ์จากสตร้าช	1,338	-	13	28	15	84	57	70	394	162	515	-	-	Manufacture of starches and starch products	
1533	การผลิตอาหารสัตว์สำเร็จรูป	815	-	40	23	16	-	28	-	170	198	340	-	-	Manufacture of prepared animal feeds	
154	การผลิตผลิตภัณฑ์อาหารอื่น ๆ	15,752	647	854	682	462	346	298	1,047	394	1,422	3,596	4,204	1,800	Manufacture of other food products	
1541	การผลิตผลิตภัณฑ์ประเภทอบ	1,508	293	273	165	80	61	51	72	53	170	290	-	-	Manufacture of bakery products	
1542	การผลิตน้ำตาล	3,245	1	-	-	15	-	-	-	-	235	1,635	1,359	-	Manufacture of sugar	
1543	การผลิตโกโก้ โกลเดต และขนมที่ทำจากน้ำตาล และขนมที่มีส่วนผสมอื่น	1,118	48	39	22	61	-	-	-	61	337	550	-	-	Manufacture of cocoa, chocolate and sugar confectionery	
1544	การผลิตขนมปัง และผลิตภัณฑ์อาหารประเภทแป้งที่คล้ายกัน	4,141	60	154	43	52	82	-	131	-	-	204	1,615	1,800	Manufacture of macaroni, noodles, couscous and similar farinaceous products	
1549	การผลิตผลิตภัณฑ์อาหารอื่น ๆ ซึ่งมีได้แก่ประเภทอื่นที่อื่น	5,740	245	388	452	254	203	247	844	280	680	917	1,230	-	Manufacture of other food products n.e.c.	
155	การผลิตเครื่องดื่ม	1,494	274	356	141	63	45	79	44	288	-	204	-	-	Manufacture of beverages	
1551	การกลั่น การกลั่นส่วนและการผสมสุรา รวมทั้งการผลิตแอลกอฮอล์ที่ได้จากการหมัก	275	5	7	-	-	-	-	-	59	-	204	-	-	Distilling, rectifying and blending of spirits; ethyl alcohol production from fermented materials	
1552	การผลิตไวน์	25	-	-	-	-	25	-	-	-	-	-	-	-	Manufacture of wines	
1554	การผลิตเครื่องดื่มที่ไม่มีแอลกอฮอล์ รวมทั้งการผลิตน้ำแร่บรรจุขวด	1,194	269	349	141	63	20	79	44	229	-	-	-	-	Manufacture of soft drinks; production of mineral waters	



ตาราง 26 จำนวนลูกจ้างในสถานประกอบการ จำนวนคนงานของสถานประกอบการ (จำนวนคนทำงาน) และประเภทอุตสาหกรรม (ต่อ)

TABLE 26 NUMBER OF EMPLOYEES IN ESTABLISHMENTS BY SIZE OF ESTABLISHMENT (NUMBER OF PERSONS ENGAGED) AND CATEGORY OF INDUSTRY (Cont'd)

รหัส Code	ประเภทอุตสาหกรรม	จำนวน ลูกจ้าง Number of employees	ขนาดของสถานประกอบการ (จำนวนคนทำงาน) Size of establishment (Number of persons engaged)										Category of industry						
			1-5	6-10	11-15	16-20	21-25	26-30	31-50	51-100	101-200	201-500		501-1,000	>1,000				
16	<b>การผลิตยาสูบ</b>	116	6	7	9	33	23	-	38	-	-	-	-	-	-	-	-	-	<b>Manufacture of tobacco products</b>
160	การผลิตคิกัมซยาสูบ	116	6	7	9	33	23	-	38	-	-	-	-	-	-	-	-	-	Manufacture of tobacco products
1600	การผลิตผลิตภัณฑ์ยาสูบ	116	6	7	9	33	23	-	38	-	-	-	-	-	-	-	-	-	Manufacture of tobacco products
17	<b>การผลิตสิ่งทอ</b>	10,873	157	199	168	127	84	83	231	567	1,025	2,671	2,860	2,701					<b>Manufacture of textiles</b>
171	การปั่น การทอ และการแต่งสำเร็จสิ่งทอ	6,023	4	58	88	80	64	55	70	368	725	2,101	810	1,600					Spinning, weaving and finishing of textiles
1711	การจัดเตรียมและการปั่นเส้นใยสิ่งทอ รวมทั้งการทอสิ่งทอ	5,123	-	53	62	80	21	55	70	214	725	1,433	810	1,600					Preparation and spinning of textile fibres; weaving of textiles
1712	การแต่งสำเร็จสิ่งทอ	900	4	5	26	-	43	-	154	-	668	-	-	-					Finishing of textiles
172	<b>การผลิตสิ่งทออื่น ๆ</b>	2,571	153	131	80	47	20	28	112	199	150	-	550	1,101					<b>Manufacture of other textiles</b>
1721	การผลิตสิ่งทอสำหรับยานยนต์และเครื่องแต่งกาย	2,350	148	131	69	33	-	28	30	110	150	-	550	1,101					Manufacture of made-up textile articles, except apparel
1722	การผลิตพรมและเครื่องปูพรม	95	2	-	11	-	-	82	-	-	-	-	-	-					Manufacture of carpets and rugs
1723	การผลิตเชือก สายระโยงระยาง เชือกค้ำยัน และตาข่าย แห อวน	37	3	-	-	14	20	-	-	-	-	-	-	-					Manufacture of cordage, rope, twine and netting
1729	การผลิตสิ่งทออื่น ๆ ซึ่งมีได้จัดประเภทไว้ในที่อื่น	89	-	-	-	-	-	-	-	-	-	-	-	-					Manufacture of other textiles n.e.c.
173	การผลิตผ้าและสิ่งทอที่ได้จากการถักนิตติ้งและโครเชต์	2,279	-	10	-	-	-	-	49	-	150	570	1,500	-					Manufacture of knitted and crocheted fabrics and articles
1730	การผลิตผ้า และสิ่งทอที่ได้จากการถักนิตติ้ง และโครเชต์	2,279	-	10	-	-	-	-	49	-	150	570	1,500	-					Manufacture of knitted and crocheted fabrics and articles
18	<b>การผลิตเครื่องแต่งกาย รวมทั้งการตกแต่งและย้อมสีขนสัตว์</b>	7,974	955	547	165	140	158	26	79	293	1,189	882	840	2,700					<b>Manufacture of wearing apparel; dressing and dyeing of fur</b>
181	การผลิตเครื่องแต่งกาย ยกเว้นเครื่องแต่งกายที่ทำจากขนสัตว์	7,974	955	547	165	140	158	26	79	293	1,189	882	840	2,700					Manufacture of wearing apparel, except fur apparel
1810	การผลิตเครื่องแต่งกาย ยกเว้น เครื่องแต่งกายที่ทำจากขนสัตว์	7,974	955	547	165	140	158	26	79	293	1,189	882	840	2,700					Manufacture of wearing apparel, except fur apparel
19	<b>การฟอกและตกแต่งหนังฟอก รวมทั้งการผลิตกระเป๋าเดินทาง กระเป๋าถือ อานม้า เครื่องเขียน และรองเท้า</b>	6,790	25	44	20	-	23	48	75	349	598	479	580	4,549					<b>Tanning and dressing of leather; manufacture of luggage, handbags, saddlery, harness and footwear</b>
191	การฟอกและตกแต่งหนังฟอก รวมทั้งการผลิตกระเป๋าเดินทาง กระเป๋าถือ อานม้า และเครื่องเขียน	634	12	6	-	-	-	-	163	453	-	-	-	-					Tanning and dressing of leather; manufacture of luggage, handbags, saddlery and harness
1912	การผลิตกระเป๋าเดินทาง กระเป๋าถือ และสิ่งทอคล้ายกัน อานม้า และเครื่องเขียน	634	12	6	-	-	-	-	163	453	-	-	-	-					Manufacture of luggage, handbags and the like, saddlery and harness
192	การผลิตรองเท้า	6,156	13	38	20	-	23	48	75	186	145	479	580	4,549					Manufacture of footwear
1920	การผลิตรองเท้า	6,156	13	38	20	-	23	48	75	186	145	479	580	4,549					Manufacture of footwear



ตาราง 26 จำนวนลูกจ้างในสถานประกอบการ (จำนวนคนทำงาน) และประเภทอุตสาหกรรม (ต่อ)

TABLE 26 NUMBER OF EMPLOYEES IN ESTABLISHMENTS BY SIZE OF ESTABLISHMENT (NUMBER OF PERSONS ENGAGED) AND CATEGORY OF INDUSTRY (Cont'd)

รหัส Code	ประเภทอุตสาหกรรม	ขนาดของสถานประกอบการ (จำนวนคนทำงาน) Size of establishment (Number of persons engaged)										ลูกจ้าง Number of employees	Category of industry		
		1-5	6-10	11-15	16-20	21-25	26-30	31-50	51-100	101-200	201-500			501-1,000	>1,000
23	การผลิตผลิตภัณฑ์จากพลาสติกที่ใช้ถ่านหิน น้ำมันปิโตรเลียมและเชื้อเพลิงปรมาณู	2	-	15	38	-	-	50	127	163	398	1,297	-	-	Manufacture of coke, refined petroleum products and nuclear fuel
232	การผลิตผลิตภัณฑ์ที่ได้จากการกลั่นน้ำมันปิโตรเลียม	2	-	15	38	-	-	50	127	163	398	1,297	-	-	Manufacture of refined petroleum products
2320	การผลิตผลิตภัณฑ์ที่ได้จากการกลั่นน้ำมันปิโตรเลียม	2	-	15	38	-	-	50	127	163	398	1,297	-	-	Manufacture of refined petroleum products
24	การผลิตเคมีภัณฑ์และผลิตภัณฑ์	51	45	129	105	137	79	988	1,914	3,145	5,423	3,927	1,149	-	Manufacture of chemicals and chemical products
241	การผลิตเคมีภัณฑ์ขั้นพื้นฐาน	15	13	71	105	137	51	742	1,723	2,588	3,863	700	-	-	Manufacture of basic chemicals
2411	การผลิตเคมีภัณฑ์ขั้นพื้นฐาน ยกเว้นปุ๋ยและสารประกอบไนโตรเจน	4	5	26	85	115	-	216	793	1,953	1,027	700	-	-	Manufacture of basic chemicals, except fertilizers and nitrogen compounds
2412	การผลิตปุ๋ยและสารประกอบไนโตรเจน	707	11	8	45	-	22	224	69	-	303	-	-	-	Manufacture of fertilizers and nitrogen compounds
2413	การผลิตพลาสติกในขั้นต้น และยางสังเคราะห์	4,377	-	-	20	-	26	302	861	635	2,533	-	-	-	Manufacture of plastics in primary forms and of rubber
242	การผลิตผลิตภัณฑ์เคมีอื่น ๆ	3,965	36	58	-	-	28	246	191	377	1,257	1,740	-	-	Manufacture of other chemical products
2421	การผลิตสารฆ่าศัตรูพืชและผลิตภัณฑ์ทางการเกษตรอื่น ๆ	132	-	12	15	-	-	-	-	105	-	-	-	-	Manufacture of pesticides and other agro-chemical products
2422	การผลิตสี น้ำมันชักเงา และสิ่งที่ใช้ทาเคลือบ หมึกพิมพ์ และน้ำมันทาไม้ (massics) ที่คล้ายกัน	574	6	-	13	-	-	-	65	140	350	-	-	-	Manufacture of paints, varnishes and similar coatings, printing ink and mastics
2423	การผลิตผลิตภัณฑ์ทางเภสัชกรรม เคมีภัณฑ์ที่ใช้รักษาโรค และผลิตภัณฑ์ที่ใช้ทางสัตวแพทย์	379	15	-	15	-	28	82	-	-	239	-	-	-	Manufacture of pharmaceuticals, medicinal chemicals and botanical products
2424	การผลิตสบู่และผงซักฟอก เคมีภัณฑ์ที่ใช้ในการทำความสะอาด และขัดเงา เครื่องทอง และสิ่งปรุงแต่งสำหรับปรับประพินร่างกาย หรือประทังใจ	2,262	14	6	-	-	-	164	70	-	268	1,740	-	-	Manufacture of soap and detergents, cleaning and polishing preparations, perfumes and toilet preparations
2429	การผลิตผลิตภัณฑ์เคมีอื่น ๆ ซึ่งมีได้แก่ประเภทไว้ในที่อื่น	618	1	14	15	-	-	-	56	132	400	-	-	-	Manufacture of other chemical products n.e.c.
243	การผลิตเส้นใยประดิษฐ์	3,119	-	-	-	-	-	-	-	180	303	1,487	1,149	-	Manufacture of man-made fibres
2430	การผลิตเส้นใยประดิษฐ์	3,119	-	-	-	-	-	-	-	180	303	1,487	1,149	-	Manufacture of man-made fibres
25	การผลิตผลิตภัณฑ์ยางและพลาสติก	23,399	56	161	198	122	87	170	446	1,470	4,593	7,363	6,933	1,800	Manufacture of rubber and plastics products
251	การผลิตผลิตภัณฑ์ยาง	9,145	11	21	35	32	20	58	-	499	1,218	2,687	2,764	1,800	Manufacture of rubber products
2511	การผลิตยางหมอกและยางใบ การหล่อดอกยางและการซ่อมสร้างยาง	4,258	-	6	25	17	-	28	-	60	198	685	1,439	1,800	Manufacture of rubber tyres and tubes; retreading and rebuilding of rubber tyres
2519	การผลิตผลิตภัณฑ์ยางอื่น ๆ	4,887	11	15	10	15	20	30	-	439	1,020	2,002	1,325	-	Manufacture of other rubber products
252	การผลิตผลิตภัณฑ์พลาสติก	14,254	45	140	163	90	67	112	446	971	3,375	4,676	4,169	-	Manufacture of plastic products
2520	การผลิตผลิตภัณฑ์พลาสติก	14,254	45	140	163	90	67	112	446	971	3,375	4,676	4,169	-	Manufacture of plastic products

ตาราง 26 จำนวนผู้จ้างในสถานประกอบการ (จำนวนคนทำงาน) และประเภทอุตสาหกรรม (ต่อ)

TABLE 26 NUMBER OF EMPLOYEES IN ESTABLISHMENTS BY SIZE OF ESTABLISHMENT (NUMBER OF PERSONS ENGAGED) AND CATEGORY OF INDUSTRY (Cont'd)

รหัส Code	ประเภทอุตสาหกรรม	จำนวน ลูกจ้าง Number of employees	ขนาดของสถานประกอบการ (จำนวนคนทำงาน) Size of establishment (Number of persons engaged)										Category of industry		
			1 - 5	6 - 10	11 - 15	16 - 20	21 - 25	26 - 30	31 - 50	51 - 100	101 - 200	201 - 500		501 - 1,000	> 1,000
<b>26</b>	<b>การผลิตเหล็กหล่อจากแร่โลหะ</b>	<b>21,441</b>	<b>540</b>	<b>813</b>	<b>515</b>	<b>243</b>	<b>454</b>	<b>448</b>	<b>1,904</b>	<b>1,573</b>	<b>2,573</b>	<b>2,428</b>	<b>1,640</b>	<b>8,310</b>	<b>Manufacture of other non-metallic mineral products</b>
261	การผลิตแก้วและผลิตภัณฑ์แก้ว	1,458	49	14	26	-	30	-	155	372	812	-	-	-	Manufacture of glass and glass products
2610	การผลิตแก้วและผลิตภัณฑ์แก้ว	1,458	49	14	26	-	30	-	155	372	812	-	-	-	Manufacture of glass and glass products
269	การผลิตผลิตภัณฑ์แร่โลหะซึ่งมิได้จัดประเภทไว้ในที่อื่น	19,983	491	799	489	243	454	418	1,904	1,418	2,201	1,616	1,640	8,310	Manufacture of non-metallic mineral products n.e.c.
2691	การผลิตเซรามิกชนิดไม่ทนไฟ ซึ่งมิได้ใช้ในมาก่อนสร้าง	4,068	16	53	40	35	145	77	428	245	168	494	-	2,367	Manufacture of non-structural non-refractory ceramic ware
2692	การผลิตผลิตภัณฑ์เซรามิกชนิดทนไฟ	1,178	10	38	-	-	-	-	45	65	-	-	-	1,020	Manufacture of refractory ceramic products
2693	การผลิตผลิตภัณฑ์จากดินชนิดไม่ทนไฟ ซึ่งใช้กับงานก่อสร้าง	1,611	124	179	114	29	119	25	241	280	150	350	-	-	Manufacture of structural non-refractory clay ceramic products
2694	การผลิตซีเมนต์ ปูนขาวและปูนปลาสเตอร์	6,776	19	31	57	53	21	54	323	178	177	-	940	4,923	Manufacture of cement, lime and plaster
2695	การผลิตผลิตภัณฑ์จากคอนกรีต ซีเมนต์ และปูนปลาสเตอร์	4,255	236	424	233	111	146	150	688	650	917	-	700	-	Manufacture of articles of concrete, cement and plaster
2696	การตัด การขรุขระ และการแต่งสำเร็จหิน	1,078	71	53	45	15	23	112	99	-	300	360	-	-	Cutting, shaping and finishing of stone
2699	การผลิตผลิตภัณฑ์แร่โลหะอื่น ๆ ซึ่งมิได้จัดประเภทไว้ในที่อื่น	1,017	15	21	-	-	-	-	80	-	489	412	-	-	Manufacture of other non-metallic mineral products n.e.c.
<b>27</b>	<b>การผลิตโลหะขั้นมูลฐาน</b>	<b>8,376</b>	<b>57</b>	<b>41</b>	<b>40</b>	<b>17</b>	<b>40</b>	<b>199</b>	<b>158</b>	<b>422</b>	<b>838</b>	<b>3,384</b>	<b>2,030</b>	<b>1,150</b>	<b>Manufacture of basic metals</b>
271	การผลิตเหล็กและเหล็กกล้าขั้นมูลฐาน	3,003	27	9	10	-	20	114	130	227	360	1,246	860	-	Manufacture of basic iron and steel
2710	การผลิตเหล็กและเหล็กกล้าขั้นมูลฐาน	3,003	27	9	10	-	20	114	130	227	360	1,246	860	-	Manufacture of basic iron and steel
272	การผลิต โลหะมีค่าและ โลหะอื่นที่มีใช้หลักขั้นมูลฐาน	1,764	10	15	-	17	-	30	-	135	478	1,079	-	-	Manufacture of basic precious and non-ferrous metals
2720	การผลิต โลหะมีค่าและ โลหะอื่นที่มีใช้หลักขั้นมูลฐาน	1,764	10	15	-	17	-	30	-	135	478	1,079	-	-	Manufacture of basic precious and non-ferrous metals
273	การผลิต โลหะ	3,609	20	17	30	-	20	55	28	60	-	1,059	1,170	1,150	Casting of metals
2731	การผลิตหล่อและเหล็กกล้า	1,471	3	-	10	-	26	-	60	-	722	650	-	-	Casting of iron and steel
2732	การผลิต โลหะที่มีใช้หลัก	2,138	17	17	20	-	20	29	28	-	337	520	1,150	-	Casting of non-ferrous metals
<b>28</b>	<b>การผลิตผลิตภัณฑ์ที่ทำจากโลหะประดิษฐ์ ยกเว้นเครื่องจักรและอุปกรณ์</b>	<b>17,878</b>	<b>2,340</b>	<b>1,818</b>	<b>925</b>	<b>742</b>	<b>449</b>	<b>358</b>	<b>1,629</b>	<b>1,486</b>	<b>1,420</b>	<b>1,773</b>	<b>2,238</b>	<b>2,700</b>	<b>Manufacture of fabricated metal products, except machinery and equipment</b>
281	การผลิตผลิตภัณฑ์ที่มีโครงสร้างเป็นโลหะ ings ที่เกี่ยวกับและเครื่องกำเนิดไอน้ำ	7,021	1,439	921	302	303	224	85	418	979	1,013	1,337	-	-	Manufacture of structural metal products, tanks, reservoirs and steam generators
2811	การผลิตผลิตภัณฑ์ที่มีโครงสร้างเป็นโลหะ	6,308	1,434	891	282	245	224	85	418	909	483	1,337	-	-	Manufacture of structural metal products
2812	การผลิตถังน้ำ ที่ต้มน้ำ และภาชนะบรรจุที่ทำจากโลหะ	695	5	30	20	40	-	-	70	550	-	-	-	-	Manufacture of tanks, reservoirs and containers of metal
2813	การผลิตเครื่องกำเนิดไอน้ำ ยกเว้นหม้อน้ำร้อน (boiler)	18	-	-	-	-	-	-	-	-	-	-	-	-	Manufacture of steam generators, except central heating hot water boilers

ตาราง 26 จำนวนลูกจ้างในสถานประกอบการ (จำนวนคนทำงาน) และประเภทอุตสาหกรรม (ต่อ)

TABLE 26 NUMBER OF EMPLOYEES IN ESTABLISHMENTS BY SIZE OF ESTABLISHMENT (NUMBER OF PERSONS ENGAGED) AND CATEGORY OF INDUSTRY (Cont'd)

รหัส Code	ประเภทอุตสาหกรรม	จำนวน ลูกจ้าง Number of employees	ขนาดของสถานประกอบการ (จำนวนคนทำงาน) Size of establishment (Number of persons engaged)										Category of industry		
			1 - 5	6 - 10	11 - 15	16 - 20	21 - 25	26 - 30	31 - 50	51 - 100	101 - 200	201 - 500		501 - 1,000	> 1,000
289	การผลิตเหล็กที่โลหะประติงอื่น ๆ รวมทั้งกรรม ดำเนินการบริการแก่ผู้ผลิตเหล็กที่โลหะประติง	10,857	901	897	623	439	225	273	1,211	507	407	436	2,238	2,700	Manufacture of other fabricated metal products; service activities to producers of fabricated metal products
2891	การผลิตเหล็กที่โลหะที่ขึ้นโดยวิธีการตีกรด การลอกหิน และการรีดในรูปแบบต่าง ๆ รวมทั้งกรรมโลหะผสม	4,612	662	692	452	270	182	188	809	262	407	-	688	-	Forging, pressing, stamping and roll-forming of metal; powder metallurgy
2892	การตกแต่งและการเคลือบโลหะ รวมทั้งการดำเนินการเกี่ยวกับวิศวกรรมเครื่องกล โดยได้รับค่าธรรมเนียมแทนหรือโดยการทำสัญญาจ้าง	1,114	188	163	119	103	43	55	263	180	-	-	-	-	Treatment and coating of metals; general mechanical engineering on a fee or contract basis
2893	การผลิตเครื่องมือเครื่องมือที่ใช้งานด้วยมือและเครื่องโลหะทั่วไป	548	20	24	30	51	-	-	139	65	-	219	-	-	Manufacture of cutlery, hand tools and general hardware
2899	การผลิตเหล็กที่โลหะประติงอื่น ๆ ซึ่งมีได้จัดประเภทไว้ในที่อื่น	4,583	31	18	22	15	-	30	-	-	-	217	1,550	2,700	Manufacture of other fabricated metal products n.e.c.
29	การผลิตเครื่องจักรและอุปกรณ์ ซึ่งมีได้จัดประเภทไว้ในที่อื่น	29,398	176	252	224	187	114	138	596	1,263	3,387	2,931	800	19,330	Manufacture of machinery and equipment n.e.c.
291	การผลิตเครื่องจักรที่ใช้งานทั่วไป	23,709	23	75	51	85	2	30	233	556	1,635	1,689	-	19,330	Manufacture of general purpose machinery
2911	การผลิตเครื่องยนต์และเครื่องจักรกลที่ใช้กับอากาศยาน ยานยนต์และรถจักรยาน/รถจักรยานยนต์	183	-	-	13	-	-	-	50	-	120	-	-	-	Manufacture of engines and turbines, except aircraft, vehicle and cycle engines
2912	การผลิตปั๊ม เครื่องอัด แก๊ส และวาล์ว	615	16	13	-	30	2	30	-	144	380	-	-	-	Manufacture of pumps, compressors, taps and valves
2913	การผลิตเบรค (ดรัมลูกปืน) เกียร์และเครื่องจักร และอุปกรณ์ที่ใช้ขับเคลื่อน	13,144	-	-	-	-	-	-	48	-	100	1,006	-	11,990	Manufacture of bearings, gears, gearing and driving elements
2914	การผลิตเตาอบ เตาเผา และเครื่องปั้นหรือเครื่องปั้นดินเผา	2	2	-	-	-	-	-	-	-	-	-	-	-	Manufacture of ovens, furnaces and furnace burners
2915	การผลิตอุปกรณ์ที่ใช้ในการยกและขนถ่าย	609	5	35	13	-	-	-	-	156	200	200	-	-	Manufacture of lifting and handling equipment
2919	การผลิตเครื่องจักรที่ใช้งานทั่วไปอื่น ๆ	9,156	-	27	25	55	-	-	135	256	835	483	-	7,340	Manufacture of other general purpose machinery
292	การผลิตเครื่องจักรที่ใช้งานเฉพาะอย่าง	5,025	149	170	173	102	90	108	274	552	1,587	1,020	800	-	Manufacture of special purpose machinery
2921	การผลิตเครื่องจักรที่ใช้ในการเกษตรและการป่าไม้	853	88	62	50	16	40	25	105	137	330	-	-	-	Manufacture of agricultural and forestry machinery
2922	การผลิตเครื่องมือกล	925	11	31	59	46	25	-	45	-	308	400	-	-	Manufacture of machine-tools
2923	การผลิตเครื่องจักรสำหรับโลหะกรรม	169	-	-	-	10	-	-	-	-	159	-	-	-	Manufacture of machinery for metallurgy
2924	การผลิตเครื่องจักรที่ใช้ในการทำเหมืองแร่ เหมืองหิน และการก่อสร้าง	985	34	31	25	15	-	29	44	64	443	300	-	-	Manufacture of machinery for mining, quarrying and construction
2925	การผลิตเครื่องจักรที่ใช้ในกระบวนการผลิตอาหาร เครื่องดื่ม และยาสูบ	141	-	-	-	-	-	26	-	115	-	-	-	-	Manufacture of machinery for food, beverage and tobacco processing
2926	การผลิตเครื่องจักรที่ใช้ในการผลิตสิ่งทอ เครื่องแต่งกาย และเครื่องหนัง	1,296	-	-	-	-	-	-	-	176	-	320	800	-	Manufacture of machinery for textile, apparel and leather production
2927	การผลิตอาวุธและกระสุน	2	2	-	-	-	-	-	-	-	-	-	-	-	Manufacture of weapons and ammunition
2929	การผลิตเครื่องจักรที่ใช้ในงานเฉพาะอย่าง อื่น ๆ	654	14	46	39	15	25	28	80	60	347	-	-	-	Manufacture of other special purpose machinery
293	การผลิตเครื่องใช้ในบ้านเรือน ซึ่งมีได้จัดประเภทไว้ในที่อื่น	664	4	7	-	-	22	-	89	155	165	222	-	-	Manufacture of domestic appliances n.e.c.
2930	การผลิตเครื่องใช้ในบ้านเรือน ซึ่งมีได้จัดประเภทไว้ในที่อื่น	664	4	7	-	-	22	-	89	155	165	222	-	-	Manufacture of domestic appliances n.e.c.

ตาราง 26 จำนวนลูกจ้างในสถานประกอบการ จำนวนตามขนาดของสถานประกอบการ (จำนวนคนทำงาน) และประเภทอุตสาหกรรม (ต่อ)

TABLE 26 NUMBER OF EMPLOYEES IN ESTABLISHMENTS BY SIZE OF ESTABLISHMENT (NUMBER OF PERSONS ENGAGED) AND CATEGORY OF INDUSTRY (Cont'd)

รหัส Code	ประเภทอุตสาหกรรม	จำนวน ลูกจ้าง Number of employees	ขนาดของสถานประกอบการ (จำนวนคนทำงาน) Size of establishment (Number of persons engaged)										Category of industry				
			1-5	6-10	11-15	16-20	21-25	26-30	31-50	51-100	101-200	201-500		501-1,000	>1,000		
30	การผลิตเครื่องจักรสำนักงาน เครื่องพิมพ์ดีด และเครื่องคำนวณ	305	-	-	-	17	-	-	38	70	180	-	-	-	-	-	Manufacture of office, accounting and computing machinery
300	การผลิตเครื่องจักรสำนักงาน เครื่องพิมพ์ดีดและเครื่องคำนวณ	305	-	-	-	17	-	-	38	70	180	-	-	-	-	-	Manufacture of office, accounting and computing machinery
3000	การผลิตเครื่องจักรสำนักงาน เครื่องพิมพ์ดีด และเครื่องคำนวณ	305	-	-	-	17	-	-	38	70	180	-	-	-	-	-	Manufacture of office, accounting and computing machinery
31	การผลิตเครื่องจักรและเครื่องอุปโภคไฟฟ้า ซึ่งมีได้จัดประเภทไว้ที่อื่น	14,489	27	26	29	-	66	83	257	573	1,041	2,229	2,288	7,870	-	-	Manufacture of electrical machinery and apparatus n.e.c.
311	การผลิตมอเตอร์ไฟฟ้า เครื่องกำเนิด ไฟฟ้า และมอเตอร์แปลงไฟฟ้า	2,477	15	16	29	-	22	26	114	206	510	700	839	-	-	-	Manufacture of electric motors, generators and transformers
3110	การผลิตมอเตอร์ไฟฟ้า เครื่องกำเนิด ไฟฟ้า และมอเตอร์แปลงไฟฟ้า	2,477	15	16	29	-	22	26	114	206	510	700	839	-	-	-	Manufacture of electric motors, generators and transformers
312	การผลิตอุปกรณ์ที่การจ่ายและควบคุมกระแสไฟฟ้า	6,544	8	-	-	-	23	57	113	-	364	240	-	5,739	-	-	Manufacture of electricity distribution and control apparatus
3120	การผลิตอุปกรณ์ที่การจ่ายและควบคุมกระแสไฟฟ้า	6,544	8	-	-	-	23	57	113	-	364	240	-	5,739	-	-	Manufacture of electricity distribution and control apparatus
313	การผลิตลวดและเคเบิลที่หุ้มฉนวน	700	-	10	-	-	-	21	-	159	-	510	-	-	-	-	Manufacture of insulated wire and cable
3130	การผลิตลวดและเคเบิลที่หุ้มฉนวน	700	-	10	-	-	-	21	-	159	-	510	-	-	-	-	Manufacture of insulated wire and cable
314	การผลิตหม้อสะสมไฟฟ้า เซลล์ปฐมภูมิและแบตเตอรี่ปฐมภูมิ	330	-	-	-	-	-	-	-	-	-	330	-	-	-	-	Manufacture of accumulators, primary cells and primary batteries
3140	การผลิตหม้อสะสมไฟฟ้า เซลล์ปฐมภูมิ และแบตเตอรี่ปฐมภูมิ	330	-	-	-	-	-	-	-	-	-	330	-	-	-	-	Manufacture of accumulators, primary cells and primary batteries
315	การผลิตหลอดไฟฟ้าและเครื่องอุปโภคสำหรับให้แสงสว่าง	620	4	-	-	-	-	-	-	-	167	449	-	-	-	-	Manufacture of electric lamp
3150	การผลิตหลอดไฟฟ้าและเครื่องอุปโภคสำหรับให้แสงสว่าง	620	4	-	-	-	-	-	-	-	167	449	-	-	-	-	Manufacture of electric lamps and lighting equipment
319	การผลิตเครื่องอุปโภคไฟฟ้าอื่น ๆ ซึ่งมีได้จัดประเภทไว้ที่อื่น	3,818	-	-	-	-	-	-	30	208	-	-	-	1,449	2,131	-	Manufacture of other electrical equipment n.e.c.
3190	การผลิตเครื่องอุปโภคไฟฟ้าอื่น ๆ ซึ่งมีได้จัดประเภทไว้ที่อื่น	3,818	-	-	-	-	-	-	30	208	-	-	-	1,449	2,131	-	Manufacture of other electrical equipment n.e.c.
32	การผลิตอุปกรณ์และเครื่องอุปโภควิทยุ โทรทัศน์ และการสื่อสาร	41,996	3	21	33	20	45	85	278	843	1,581	2,966	4,766	31,355	-	-	Manufacture of radio, television and communication equipment and apparatus
321	การผลิตหลอดอิเล็กทรอนิกส์และส่วนประกอบอิเล็กทรอนิกส์อื่น ๆ	31,935	-	8	21	20	45	85	278	678	1,259	1,946	3,796	23,799	-	-	Manufacture of electronic valves and tubes and other electronic components
3210	การผลิตหลอดอิเล็กทรอนิกส์ และส่วนประกอบอิเล็กทรอนิกส์อื่น ๆ	31,935	-	8	21	20	45	85	278	678	1,259	1,946	3,796	23,799	-	-	Manufacture of electronic valves and tubes and other electronic components
322	การผลิตเครื่องส่งสัญญาณ โทรทัศน์และวิทยุ	-	-	-	-	-	-	-	-	-	-	-	-	-	-	-	Manufacture of television and radio transmitters
3220	และเครื่องอุปโภคสำหรับโทรทัศน์และโทรคมนาคมใช้สาย	359	-	9	-	-	-	-	-	80	-	270	-	-	-	-	and apparatus for line telephony and line telegraphy
3220	การผลิตเครื่องส่งสัญญาณ โทรทัศน์และวิทยุ และเครื่องอุปโภคสำหรับโทรทัศน์และโทรคมนาคมใช้สาย	359	-	9	-	-	-	-	-	80	-	270	-	-	-	-	Manufacture of television and radio transmitters and apparatus for line telephony and line telegraphy
323	การผลิตเครื่องรับโทรทัศน์และวิทยุ เครื่องบันทึกเสียงหรือภาพ หรือเครื่องขยายตัว โทรทัศน์หรือวิดีโอ โทรดิ้ง และสินค้าที่เกี่ยวข้อง	9,702	3	4	12	-	-	-	-	85	322	750	970	7,556	-	-	Manufacture of television and radio receivers and associated consumer goods
3230	การผลิตเครื่องรับโทรทัศน์และวิทยุ เครื่องบันทึกเสียงหรือภาพ หรือเครื่องขยายตัว โทรทัศน์หรือวิดีโอ โทรดิ้ง และสินค้าที่เกี่ยวข้อง	9,702	3	4	12	-	-	-	-	85	322	750	970	7,556	-	-	Manufacture of television and radio receivers, sound or video recording or reproducing apparatus, and associated goods





ตาราง 26 จำนวนผู้จ้างในสถานประกอบการ (จำนวนคนทำงาน) และประเภทอุตสาหกรรม (ต่อ)

TABLE 26 NUMBER OF EMPLOYEES IN ESTABLISHMENTS BY SIZE OF ESTABLISHMENT (NUMBER OF PERSONS ENGAGED) AND CATEGORY OF INDUSTRY (Cont'd)

รหัส Code	ประเภทอุตสาหกรรม	ขนาดของสถานประกอบการ (จำนวนคนทำงาน) Size of establishment (Number of persons engaged)										จำนวน ผู้จ้าง Number of employees	Category of industry		
		1-5	6-10	11-15	16-20	21-25	26-30	31-50	51-100	101-200	201-500			501-1,000	>1,000
36	การผลิตเฟอร์นิเจอร์ รวมทั้งการผลิตซึ่งมีใช้ต่อประเภทอื่นที่อื่น	19,004	686	722	340	190	258	114	587	1,297	2,901	4,680	3,532	3,697	Manufacture of furniture; manufacturing n.e.c.
361	การผลิตเฟอร์นิเจอร์	8,642	349	285	125	99	41	59	265	482	1,780	3,107	2,050	-	Manufacture of furniture
3610	การผลิตเฟอร์นิเจอร์	8,642	349	285	125	99	41	59	265	482	1,780	3,107	2,050	-	Manufacture of furniture
369	การผลิต ซึ่งมีใช้ต่อประเภทอื่นที่อื่น	10,362	337	437	215	91	217	55	322	815	1,121	1,573	1,482	3,697	Manufacturing n.e.c.
3691	การผลิตเครื่องเพชรพลอยและรูปพรหม และของที่เกี่ยวข้อง	2,505	162	271	123	30	92	25	85	50	-	600	-	1,067	Manufacture of jewellery and related articles
3692	การผลิตเครื่องดนตรี	13	10	3	-	-	-	-	-	-	-	-	-	-	Manufacture of musical instruments
3693	การผลิตเครื่องกีฬา	2,864	1	-	-	-	-	-	-	90	161	500	682	1,430	Manufacture of sports goods
3694	การผลิตของเล่นและของเล่น	1,891	11	23	29	32	60	-	60	170	476	230	800	-	Manufacture of games and toys
3699	การผลิตอื่น ๆ ซึ่งมีใช้ต่อประเภทอื่นที่อื่น	3,089	153	140	63	29	65	30	177	505	484	243	-	1,200	Other manufacturing n.e.c.
37	การนำผลิตภัณฑ์จากพลาสติกเป็นวัตถุดิบใหม่	49	5	29	-	15	-	-	-	-	-	-	-	-	Recycling
371	การนำเศษและของที่ใช้ไม่ได้พวกโลหะมาเป็นวัตถุดิบใหม่	7	1	6	-	-	-	-	-	-	-	-	-	-	Recycling of metal waste and scrap
3710	การนำเศษและของที่ใช้ไม่ได้พวกโลหะมาเป็นวัตถุดิบใหม่	7	1	6	-	-	-	-	-	-	-	-	-	-	Recycling of metal waste and scrap
372	การนำเศษและของที่ใช้ไม่ได้พวกอโลหะมาเป็นวัตถุดิบใหม่	42	4	23	-	15	-	-	-	-	-	-	-	-	Recycling of non-metal waste and scrap
3720	การนำเศษและของที่ใช้ไม่ได้พวกอโลหะมาเป็นวัตถุดิบใหม่	42	4	23	-	15	-	-	-	-	-	-	-	-	Recycling of non-metal waste and scrap
45	การก่อสร้าง	20,368	737	1,438	1,375	879	619	576	1,475	2,380	2,017	4,092	1,980	2,800	Construction
451	การเตรียมสถานที่ก่อสร้าง	1,344	62	61	83	37	20	57	105	-	169	-	750	-	Site preparation
4510	การเตรียมสถานที่ก่อสร้าง	1,344	62	61	83	37	20	57	105	-	169	-	750	-	Site preparation
452	การก่อสร้างอาคาร รวมทั้งงานวิศวกรรมโยธา	15,595	403	1,085	1,064	668	472	371	1,169	1,923	1,578	3,532	530	2,800	Building of complete constructions or parts thereof; civil engineering
4520	การก่อสร้างอาคาร รวมทั้งงานวิศวกรรมโยธา	15,595	403	1,085	1,064	668	472	371	1,169	1,923	1,578	3,532	530	2,800	Building of complete construction or parts thereof; civil engineering
453	การติดตั้งภายในอาคาร	2,803	137	147	179	148	87	90	113	372	270	560	700	-	Building installation
4530	การติดตั้งระบบภายในอาคาร	2,803	137	147	179	148	87	90	113	372	270	560	700	-	Building installation
454	การเสร็จอาคารให้สมบูรณ์	301	126	86	19	15	20	30	-	5	-	-	-	-	Building completion
4540	การเสร็จอาคารให้สมบูรณ์	301	126	86	19	15	20	30	-	5	-	-	-	-	Building completion
455	การให้เช่าเครื่องอุปโภคบริโภคที่ใช้ในโรงงานหรือการรื้อถอนโดยมีผู้ควบคุม	325	9	59	30	11	20	28	88	80	-	-	-	-	Renting of construction or demolition equipment with operator
4550	การให้เช่าเครื่องจักรอุปกรณ์ที่ใช้ในโรงงานก่อสร้าง หรือการรื้อถอนโดยมีผู้ควบคุม	325	9	59	30	11	20	28	88	80	-	-	-	-	Renting of construction or demolition equipment with operator



ตาราง 26 จำนวนผู้จ้างในสถานประกอบการ (จำนวนคนทำงาน) และประเภทอุตสาหกรรม (ต่อ)

TABLE 26 NUMBER OF EMPLOYEES IN ESTABLISHMENTS BY SIZE OF ESTABLISHMENT (NUMBER OF PERSONS ENGAGED) AND CATEGORY OF INDUSTRY (Cont'd)

รหัส Code	ประเภทอุตสาหกรรม Industry	จำนวน ผู้จ้าง Number of employees	ขนาดของสถานประกอบการ (จำนวนคนทำงาน) Size of establishment (Number of persons engaged)										จำนวน ผู้จ้าง Number of employees	ประเภทของอุตสาหกรรม Category of industry	
			1-5	6-10	11-15	16-20	21-25	26-30	31-50	51-100	101-200	201-500			501-1,000
50	การขาย การบำรุงรักษา และการซ่อมแซมยานยนต์และจักรยานยนต์ รวมทั้งการขายปลีกน้ำมันเชื้อเพลิงรถยนต์	34,704	10,815	7,108	3,728	2,432	1,543	1,508	3,231	1,643	2,460	236	-	-	Sale, maintenance and repair of motor vehicles and motorcycles, retail sale of automotive fuel
501	การขายยานยนต์	6,088	430	382	371	358	116	378	1,223	1,003	1,591	236	-	-	Sale of motor vehicles
5010	การขายยานยนต์	6,088	430	382	371	358	116	378	1,223	1,003	1,591	236	-	-	Sale of motor vehicles
502	การบำรุงรักษาและการซ่อมแซมยานยนต์	12,422	5,659	2,797	1,087	542	359	230	1,018	201	529	-	-	-	Maintenance and repair of motor vehicles
5020	การบำรุงรักษาและการซ่อมแซมยานยนต์	12,422	5,659	2,797	1,087	542	359	230	1,018	201	529	-	-	-	Maintenance and repair of motor vehicles
503	การขายอะไหล่ยานยนต์และชิ้นส่วนอุปกรณ์ที่เกี่ยวข้อง	3,438	1,451	896	269	161	174	135	165	187	-	-	-	-	Sale of motor vehicle parts and accessories
5030	การขายอะไหล่ยานยนต์และชิ้นส่วนอุปกรณ์ที่เกี่ยวข้อง	3,438	1,451	896	269	161	174	135	165	187	-	-	-	-	Sale of motor vehicle parts and accessories
504	การขาย การบำรุงรักษา และการซ่อมแซมจักรยานยนต์ อะไหล่และชิ้นส่วนอุปกรณ์ที่เกี่ยวข้อง	7,058	2,391	1,496	862	500	315	450	452	252	340	-	-	-	Sale, maintenance and repair of motorcycles and related parts and accessories
5040	การขาย การบำรุงรักษา และการซ่อมแซมจักรยานยนต์ อะไหล่และชิ้นส่วนอุปกรณ์ที่เกี่ยวข้อง	7,058	2,391	1,496	862	500	315	450	452	252	340	-	-	-	Sale, maintenance and repair of motorcycles and related parts and accessories
505	การขายปลีกน้ำมันเชื้อเพลิงรถยนต์	5,698	884	1,537	1,139	871	579	315	373	-	-	-	-	-	Retail sale of automotive fuel
5050	การขายปลีกน้ำมันเชื้อเพลิงรถยนต์	5,698	884	1,537	1,139	871	579	315	373	-	-	-	-	-	Retail sale of automotive fuel
51	การขายส่งและการค้าปลีกที่จำหน่ายหน้าร้าน ยานยนต์และจักรยานยนต์	17,980	3,002	3,567	1,870	1,260	913	1,160	1,726	1,699	1,781	1,002	-	-	Wholesale trade and commission trade except of motor vehicles and motorcycles
511	การขายส่งโดยได้รับค่าธรรมเนียมคอมเม้นหรือโดยการที่ผู้ขายจ้าง	225	45	62	35	18	-	30	35	-	-	-	-	-	Wholesale on a fee or contract basis
5110	การขายส่งโดยได้รับค่าธรรมเนียมคอมเม้น หรือโดยการที่ผู้ขายจ้าง	225	45	62	35	18	-	30	35	-	-	-	-	-	Wholesale on a fee or contract basis
512	การขายส่งวัตถุดิบทางการเกษตร สัตว์ที่มีชีวิต อาหาร เครื่องดื่ม และยาสูบ	9,703	1,585	1,663	828	718	463	509	985	809	1,403	740	-	-	Wholesale of agricultural raw materials, live animals, food, beverages and tobacco
5121	การขายส่งวัตถุดิบทางการเกษตร และสัตว์ที่มีชีวิต	1,244	195	269	88	168	83	101	155	65	120	-	-	-	Wholesale of agricultural raw materials and live animals
5122	การขายส่งอาหาร เครื่องดื่ม และยาสูบ	8,459	1,390	1,394	740	550	380	408	830	744	1,283	740	-	-	Wholesale of food, beverages and tobacco
513	การขายส่งของใช้ในครัวเรือน	1,198	170	153	109	50	83	88	198	-	262	-	-	-	Wholesale of household goods
5131	การขายส่งสินค้าสิ่งทอ เสื้อผ้า และรองเท้า	206	44	14	-	20	28	-	100	-	-	-	-	-	Wholesale of textiles, clothing and footwear
5139	การขายส่งของใช้อื่นๆ ในครัวเรือน	992	126	139	109	50	63	60	85	98	-	262	-	-	Wholesale of other household goods
514	การขายส่งสินค้าขั้นกลางที่มีใช้ทางการเกษตร เศษและของที่ไม่ได้	4,305	787	1,062	510	331	224	332	417	522	120	-	-	-	Wholesale of non-agricultural intermediate products, waste and scrap
5141	การขายส่งเชื้อเพลิงที่เป็นของแข็ง ของเหลว ก๊าซ และผลิตภัณฑ์ที่เกี่ยวข้อง	329	38	82	-	50	23	52	33	51	-	-	-	-	Wholesale of solid, liquid and gaseous fuels and related products
5142	การขายส่งโลหะและแร่โลหะ	283	39	51	80	37	20	56	-	-	-	-	-	-	Wholesale of metals and metal ores
5143	การขายส่งวัสดุก่อสร้าง เครื่องโลหะ อุปกรณ์ที่ใช้สำหรับการวางท่อ และการทำทิวามร่อน และเครื่องมือเครื่องใช้	1,348	157	301	144	98	39	164	169	276	-	-	-	-	Wholesale of construction materials, hardware, plumbing and heating equipment and supplies
5149	การขายส่งสินค้าขั้นกลางอื่นๆ เศษและของที่ไม่ได้	2,345	553	628	286	146	142	60	215	195	120	-	-	-	Wholesale of other intermediate products, waste and scrap

ตาราง 26 จำนวนผู้จ้างในสถานประกอบการ จำนวนตามขนาดของสถานประกอบการ (จำนวนพนักงาน) และประเภทอุตสาหกรรม (ต่อ)

TABLE 26 NUMBER OF EMPLOYEES IN ESTABLISHMENTS BY SIZE OF ESTABLISHMENT (NUMBER OF PERSONS ENGAGED) AND CATEGORY OF INDUSTRY (Cont'd)

รหัส Code	ประเภทอุตสาหกรรม	ขนาดของสถานประกอบการ (จำนวนพนักงาน) Size of establishment (Number of persons engaged)											จำนวน ผู้จ้าง Number of employees	Category of industry		
		1-5	6-10	11-15	16-20	21-25	26-30	31-50	51-100	101-200	201-500	501-1,000			>1,000	
515	การขายส่งเครื่องจักร เครื่องอุปโภค เครื่องมือเครื่องใช้	2,140	354	572	378	111	62	201	204	-	238	-	-	-	-	Wholesale of machinery, equipment and supplies
5150	การขายส่งเครื่องจักร เครื่องอุปโภค และเครื่องมือเครื่องใช้	2,140	354	572	378	111	62	201	204	-	258	-	-	-	-	Wholesale of machinery, equipment and supplies
519	การขายส่งสินค้าประเภทอื่น ๆ	409	61	55	10	32	81	-	170	-	-	-	-	-	-	Other wholesale
5190	การขายส่งสินค้าประเภทอื่น ๆ	409	61	55	10	32	81	-	170	-	-	-	-	-	-	Other wholesale
52	การขายปลีก ยานพาหนะและรถจักรยานยนต์รวมทั้งการซ่อมแซม	59,197	19,607	12,302	6,191	2,479	1,503	1,287	2,661	2,413	2,973	5,602	517	1,662	-	Retail trade, except of motor vehicles and motorcycles; repair of personal and household goods
521	การขายปลีกในร้านค้าทั่วไป	21,453	2,940	4,122	2,718	599	235	354	833	1,017	2,181	4,792	-	1,662	-	Non-specialized retail trade
5211	การขายปลีกอาหาร เครื่องดื่ม หรือยาสูบ เป็นสินค้าหลัก	11,995	1,639	3,278	2,230	335	150	190	414	577	533	2,649	-	-	-	Retail sale in non-specialized stores with food, beverages or tobacco predominating
5219	การขายปลีกสินค้าทั่วไปอื่น ๆ	9,458	1,301	844	488	264	85	164	419	440	1,648	2,143	-	1,662	-	Other retail sale in non-specialized stores
522	การขายปลีกอาหาร เครื่องดื่มและยาสูบ ในร้านเฉพาะอย่างของสินค้าอื่น ๆ	2,136	1,201	378	109	88	25	25	110	-	200	-	-	-	-	Retail sale of food, beverages and tobacco in specialized stores
5220	การขายปลีกอาหาร เครื่องดื่มหรือยาสูบในร้านเฉพาะอย่างของสินค้าอื่น ๆ	2,136	1,201	378	109	88	25	25	110	-	200	-	-	-	-	Retail sale of food, beverages and tobacco in specialized stores
523	การขายปลีกสินค้าใหม่อื่น ๆ ในร้านเฉพาะอย่างของสินค้าอื่น ๆ	34,047	14,555	7,403	3,233	1,712	1,203	908	1,718	1,396	592	810	517	-	-	Other retail trade of new goods in specialized stores
5231	การขายปลีกสินค้าทางเภสัชกรรมและเวชภัณฑ์ เครื่องสำอาง และเครื่องประดับในร่างกายหรือประติมากรรม	1,770	976	184	93	-	-	-	-	-	-	-	517	-	-	Retail sale of pharmaceutical and medical goods, cosmetic and toilet articles
5232	การขายปลีกสินค้าสิ่งทอ เสื้อผ้า รองเท้า และเครื่องหนัง	2,707	1,993	368	77	40	25	-	98	106	-	-	-	-	-	Retail sale of textiles, clothing, footwear and leather goods
5233	การขายปลีกเครื่องใช้ สิ่งของและอุปกรณ์ที่ใช้ในครัวเรือน	7,225	2,325	1,303	776	517	383	646	546	356	373	-	-	-	-	Retail sale of household appliances, articles and equipment
5234	การขายปลีกเครื่องโต๊ะหะ สีทาและกระจก	9,836	2,701	2,885	1,227	645	635	155	790	698	100	-	-	-	-	Retail sale of hardware, paints and glass
5239	การขายปลีกสินค้าอื่น ๆ ในร้านเฉพาะอย่างของสินค้าอื่น ๆ	12,509	6,560	2,663	1,060	510	160	107	284	236	119	810	-	-	-	Other retail sale in specialized stores
524	การขายปลีกของที่ใช้แล้วในบ้าน	555	317	165	53	-	20	-	-	-	-	-	-	-	-	Retail sale of second-hand goods in stores
5240	การขายปลีกของที่ใช้แล้วในบ้าน	555	317	165	53	-	20	-	-	-	-	-	-	-	-	Retail sale of second-hand goods in stores
525	การขายปลีกสินค้าโดยไม่มีร้าน	68	57	11	-	-	-	-	-	-	-	-	-	-	-	Retail trade not in stores
5251	การขายปลีก โดยสถานประกอบการที่รับสินค้าทางไปรษณีย์	4	4	-	-	-	-	-	-	-	-	-	-	-	-	Retail sale via mail order houses
5259	การขายปลีกสินค้าอื่น ๆ โดยไม่มีร้าน	64	53	11	-	-	-	-	-	-	-	-	-	-	-	Other non-store retail sale
526	การซ่อมแซมของใช้ส่วนบุคคลและของใช้ครัวเรือน	938	537	223	78	80	20	-	-	-	-	-	-	-	-	Repair of personal and household goods
5260	การซ่อมแซมของใช้ส่วนบุคคล และของใช้ครัวเรือน	938	537	223	78	80	20	-	-	-	-	-	-	-	-	Repair of personal and household goods

ตาราง 26 จำนวนลูกจ้างในสถานประกอบการ จำนวนคนตามขนาดสถานประกอบการ (จำนวนพนักงาน) และประเภทอุตสาหกรรม (ต่อ)

TABLE 26 NUMBER OF EMPLOYEES IN ESTABLISHMENTS BY SIZE OF ESTABLISHMENT (NUMBER OF PERSONS ENGAGED) AND CATEGORY OF INDUSTRY (Cont'd)

รหัส Code	ประเภทอุตสาหกรรม	ขนาดของสถานประกอบการ (จำนวนพนักงาน) Size of establishment (Number of persons engaged)										Category of industry			
		จำนวน ลูกจ้าง Number of employees	1 - 5	6 - 10	11-15	16 - 20	21 - 25	26 - 30	31 - 50	51 - 100	101 - 200		201 - 500	501 - 1,000	> 1,000
<b>55</b>	<b>โรงแรมและภัตตาคาร</b>	<b>82,962</b>	<b>12,500</b>	<b>13,283</b>	<b>7,463</b>	<b>5,732</b>	<b>3,334</b>	<b>3,165</b>	<b>5,457</b>	<b>9,044</b>	<b>10,274</b>	<b>8,571</b>	<b>1,669</b>	<b>2,450</b>	<b>Hotels and restaurants</b>
551	โรงแรมค่ายพักแรมและที่พักรีสอร์ท	38,435	1,291	1,622	1,237	1,361	668	998	2,629	6,590	9,624	8,296	1,669	2,450	Hotels, camping sites and other provision of short-stay accommodation
5510	โรงแรมค่ายพักแรมและที่พักรีสอร์ท	38,435	1,291	1,622	1,237	1,361	668	998	2,629	6,590	9,624	8,296	1,669	2,450	Hotels, camping sites and other provision of short-stay accommodation
552	ภัตตาคาร บาร์ และโรงอาหาร	44,527	11,209	11,661	6,226	4,391	2,666	2,167	2,828	2,454	650	275	-	-	Restaurants, bars and canteens
5520	ภัตตาคาร บาร์ และโรงอาหาร	44,527	11,209	11,661	6,226	4,391	2,666	2,167	2,828	2,454	650	275	-	-	Restaurants, bars and canteens
<b>60</b>	<b>การขนส่งทางบก</b>	<b>11,342</b>	<b>570</b>	<b>629</b>	<b>598</b>	<b>630</b>	<b>433</b>	<b>534</b>	<b>1,513</b>	<b>2,183</b>	<b>2,291</b>	<b>961</b>	<b>1,000</b>	<b>-</b>	<b>Other land transport</b>
602	การขนส่งทางบกอื่น ๆ	11,342	570	629	598	630	433	534	1,513	2,183	2,291	961	1,000	-	Other land transport
6021	การขนส่งผู้โดยสารทางบกอื่น ๆ ที่มีตารางเวลา	3,036	186	150	84	204	55	134	502	350	660	711	-	-	Other scheduled passenger land transport
6022	การขนส่งผู้โดยสารทางบกอื่น ๆ ที่ไม่มีตารางเวลา	599	103	68	44	36	-	55	-	58	235	-	-	-	Other non-scheduled passenger land transport
6023	การขนส่งสินค้าทางถนน	7,707	281	411	470	390	378	345	1,011	1,775	1,396	250	1,000	-	Freight transport by road
<b>63</b>	<b>ตัวแทนธุรกิจการท่องเที่ยว</b>	<b>5,027</b>	<b>728</b>	<b>376</b>	<b>231</b>	<b>98</b>	<b>128</b>	<b>80</b>	<b>205</b>	<b>526</b>	<b>665</b>	<b>310</b>	<b>530</b>	<b>1,150</b>	<b>Activities of travel agencies</b>
630	กิจกรรมสนับสนุนและช่วยเหลือการเดินทาง กิจกรรมด้านตัวแทนธุรกิจการท่องเที่ยว	5,027	728	376	231	98	128	80	205	526	665	310	530	1,150	Supporting and auxiliary transport activities; activities of travel agencies
6302	การเก็บสินค้าและสถานที่เก็บสินค้า	3,437	42	77	75	82	40	55	165	446	465	310	530	1,150	Storage and warehousing
6304	กิจกรรมของตัวแทนธุรกิจการท่องเที่ยวและผู้ใช้บริการอื่น ๆ รวมทั้งกิจกรรม บริการนักท่องเที่ยว ซึ่งมีได้แก่ประเภทไว้ในที่อื่น ๆ	1,590	686	299	156	16	88	25	40	80	200	-	-	-	Activities of travel agencies and tour operators tourist assistance activities n.e.c.
<b>64</b>	<b>การโทรคมนาคม</b>	<b>494</b>	<b>82</b>	<b>47</b>	<b>85</b>	<b>20</b>	<b>21</b>	<b>30</b>	<b>104</b>	<b>-</b>	<b>105</b>	<b>-</b>	<b>-</b>	<b>-</b>	<b>Telecommunication</b>
642	การโทรคมนาคม	494	82	47	85	20	21	30	104	-	105	-	-	-	Telecommunication
6420	การโทรคมนาคม	494	82	47	85	20	21	30	104	-	105	-	-	-	Telecommunication
<b>70</b>	<b>กิจกรรมด้านอสังหาริมทรัพย์</b>	<b>9,265</b>	<b>2,223</b>	<b>1,274</b>	<b>920</b>	<b>637</b>	<b>425</b>	<b>359</b>	<b>1,108</b>	<b>662</b>	<b>962</b>	<b>695</b>	<b>-</b>	<b>-</b>	<b>Real estate activities</b>
701	กิจกรรมด้านอสังหาริมทรัพย์ ที่มิใช่ของตนเอง หรือเช่าจากผู้อื่น	7,482	2,052	1,032	685	390	299	276	729	662	962	395	-	-	Real estate activities with own or leased property
7010	กิจกรรมด้านอสังหาริมทรัพย์ที่เป็นของตนเองหรือเช่าจากผู้อื่น	7,482	2,052	1,032	685	390	299	276	729	662	962	395	-	-	Real estate activities with own or leased property
702	กิจกรรมด้านอสังหาริมทรัพย์ โดยได้รับค่าธรรมเนียมหรือโดยการทำสัญญา	1,783	171	242	235	247	126	83	379	-	-	300	-	-	Real estate activities on a fee or contract basis
7020	กิจกรรมด้านอสังหาริมทรัพย์ โดยได้รับค่าธรรมเนียมหรือโดยการทำสัญญา	1,783	171	242	235	247	126	83	379	-	-	300	-	-	Real estate activities on a fee or contract basis

ตาราง 26 จำนวนลูกจ้างในสถานประกอบการ จำนวนตามขนาดของสถานประกอบการ (จำนวนพนักงาน) และประเภทอุตสาหกรรม (ต่อ)

TABLE 26 NUMBER OF EMPLOYEES IN ESTABLISHMENTS BY SIZE OF ESTABLISHMENT (NUMBER OF PERSONS ENGAGED) AND CATEGORY OF INDUSTRY (Cont'd)

รหัส Code	ประเภทอุตสาหกรรม	จำนวน ลูกจ้าง Number of employees	ขนาดของสถานประกอบการ (จำนวนคนทำงาน) Size of establishment (Number of persons engaged)							Category of industry							
			1 - 5	6 - 10	11-15	16-20	21 - 25	26-30	31 - 50		51 - 100	101-200	201 - 500	501 - 1,000	> 1,000		
71	การให้เช่าเครื่องจักรและเครื่องอุปโภคบริโภคไม่มีผู้ควบคุม การให้เช่า ของใช้ส่วนบุคคลและของใช้ในชีวิตประจำวัน	2,086	814	435	131	171	66	74	98	167	130	-	-	-	-	-	Renting of machinery and equipment without operator and of personal and household goods
711	การให้เช่าเครื่องอุปโภคบริโภคขนส่ง	539	108	94	36	57	22	25	-	67	130	-	-	-	-	-	Renting of transport equipment
7111	การให้เช่าเครื่องอุปโภคบริโภคขนส่งทางบก	538	107	94	36	57	22	25	-	67	130	-	-	-	-	-	Renting of land transport equipment
7112	การให้เช่าเครื่องอุปโภคบริโภคขนส่งทางน้ำ	1	1	-	-	-	-	-	-	-	-	-	-	-	-	-	Renting of water transport equipment
712	การให้เช่าเครื่องจักรและเครื่องอุปโภคบริโภคอื่น ๆ	851	258	138	30	114	44	49	98	100	-	-	-	-	-	-	Renting of other machinery and equipment
7121	การให้เช่าเครื่องจักรและเครื่องอุปโภคบริโภคทางการเกษตร	103	6	-	20	47	-	-	30	-	-	-	-	-	-	-	Renting of agricultural machinery and equipment
7122	การให้เช่าเครื่องจักรและเครื่องอุปโภคบริโภคที่ใช้ในงานก่อสร้าง และงานวิศวกรรมโยธา	144	16	36	-	18	20	24	30	-	-	-	-	-	-	-	Renting of construction and civil engineering machinery and equipment
7123	การให้เช่าเครื่องจักรและเครื่องอุปโภคบริโภคที่ใช้ในสำนักงาน (รวมทั้งเครื่องคอมพิวเตอร์)	14	3	11	-	-	-	-	-	-	-	-	-	-	-	-	Renting of office machinery and equipment (including computers)
7129	การให้เช่าเครื่องจักรและเครื่องอุปโภคบริโภคอื่น ๆ ที่มีได้จัดประเภทไว้ในที่อื่น	590	233	111	10	49	24	25	38	100	-	-	-	-	-	-	Renting of other machinery and equipment n.e.c.
713	การให้เช่าของใช้ส่วนบุคคลและของใช้ในชีวิตประจำวัน ซึ่งมีได้จัดประเภทไว้ในที่อื่น	696	448	183	65	-	-	-	-	-	-	-	-	-	-	-	Renting of personal and household goods n.e.c.
7130	การให้เช่าของใช้ส่วนบุคคลและของใช้ในชีวิตประจำวัน ซึ่งมีได้จัดประเภทไว้ในที่อื่น	696	448	183	65	-	-	-	-	-	-	-	-	-	-	-	Renting of personal and household goods n.e.c.
72	กิจกรรมด้านคอมพิวเตอร์และกิจกรรมที่เกี่ยวข้อง	959	220	110	71	25	-	25	30	58	-	420	-	-	-	-	Computer and related activities
721	การให้คำปรึกษากับตัวส่วนตัว	82	10	11	31	-	-	-	30	-	-	-	-	-	-	-	Hardware consultancy
7210	การให้คำปรึกษากับตัวส่วนตัว	82	10	11	31	-	-	-	30	-	-	-	-	-	-	-	Hardware consultancy
722	การให้คำปรึกษากับคอมพิวเตอร์และเครือข่าย	28	13	-	-	15	-	-	-	-	-	-	-	-	-	-	Software consultancy and supply
7220	การให้คำปรึกษากับคอมพิวเตอร์และเครือข่าย	28	13	-	-	15	-	-	-	-	-	-	-	-	-	-	Software consultancy and supply
723	การประมวลผลข้อมูล	45	39	6	-	-	-	-	-	-	-	-	-	-	-	-	Data processing
7230	การประมวลผลข้อมูล	45	39	6	-	-	-	-	-	-	-	-	-	-	-	-	Data processing
724	กิจกรรมพื้นฐานข้อมูล	3	3	-	-	-	-	-	-	-	-	-	-	-	-	-	Data base activities
7240	กิจกรรมพื้นฐานข้อมูล	3	3	-	-	-	-	-	-	-	-	-	-	-	-	-	Data base activities
725	การบำรุงรักษาและการซ่อมแซมเครื่องจักรสำนักงาน เครื่องทำบัญชี และเครื่องคำนวณ	784	147	84	40	10	-	25	-	58	-	420	-	-	-	-	Maintenance and repair of office, accounting and computing machinery
7250	การบำรุงรักษาและการซ่อมแซมเครื่องจักรสำนักงาน เครื่องทำบัญชี และเครื่องคำนวณ	784	147	84	40	10	-	25	-	58	-	420	-	-	-	-	Maintenance and repair of office, accounting and computing machinery
729	กิจกรรมอื่น ๆ ที่เกี่ยวข้องกับคอมพิวเตอร์	17	8	9	-	-	-	-	-	-	-	-	-	-	-	-	Other computer related activities
7290	กิจกรรมอื่น ๆ ที่เกี่ยวข้องกับคอมพิวเตอร์	17	8	9	-	-	-	-	-	-	-	-	-	-	-	-	Other computer related activities
73	การวิจัยและการพัฒนา	55	-	-	10	-	-	-	-	45	-	-	-	-	-	-	Research and development
731	การวิจัยและการพัฒนาการทดลองทางด้านวิทยาศาสตร์ธรรมชาติและวิศวกรรม	55	-	-	10	-	-	-	-	45	-	-	-	-	-	-	Research and development on natural sciences
7310	การวิจัยและการพัฒนาการทดลองทางด้านวิทยาศาสตร์ธรรมชาติและวิศวกรรม	55	-	-	10	-	-	-	-	45	-	-	-	-	-	-	Research and development on natural sciences

ตาราง 26 จำนวนลูกจ้างในสถานประกอบการ จำนวนตามขนาดของสถานประกอบการ (จำนวนพนักงาน) และประเภทอุตสาหกรรม (ต่อ)

TABLE 26 NUMBER OF EMPLOYEES IN ESTABLISHMENTS BY SIZE OF ESTABLISHMENT (NUMBER OF PERSONS ENGAGED) AND CATEGORY OF INDUSTRY (Cont'd)

รหัส Code	ประเภทอุตสาหกรรม	จำนวน ลูกจ้าง Number of employees	ขนาดของสถานประกอบการ (จำนวนพนักงาน) Size of establishment (Number of persons engaged)										Category of industry		
			1 - 5	6 - 10	11 - 15	16 - 20	21 - 25	26 - 30	31 - 50	51 - 100	101 - 200	201 - 500		501 - 1,000	> 1,000
		<b>21,055</b>	<b>2,567</b>	<b>1,527</b>	<b>788</b>	<b>564</b>	<b>478</b>	<b>333</b>	<b>1,025</b>	<b>2,270</b>	<b>2,867</b>	<b>4,900</b>	<b>2,535</b>	<b>1,201</b>	<b>Other business activities</b>
<b>74</b>	<b>กิจกรรมด้านธุรกิจอื่น ๆ</b>														<i>Legal, accounting, book-keeping and auditing activities; tax consultancy; market research and public opinion polling; business and management consultancy</i>
741	กิจกรรมด้านกฎหมาย การบัญชี การทำบัญชีและการตรวจสอบบัญชี การให้บริการด้านกฎหมาย การวิจัยตลาด และการสำรวจความคิดเห็นของประชาชน การให้บริการทางธุรกิจและการจัดการ	1,564	540	326	97	45	87	-	128	75	-	266	-	-	<i>Legal activities</i>
7411	กิจกรรมด้านกฎหมาย	550	307	68	33	15	22	-	30	75	-	-	-	-	<i>Accounting, book-keeping and auditing activities, tax consultancy</i>
7412	กิจกรรมการบัญชี การทำบัญชี และการตรวจสอบบัญชี การให้บริการด้านภาษี การวิจัยตลาดและการสำรวจความคิดเห็นของประชาชน	638	205	226	64	30	65	-	68	-	-	-	-	-	<i>Market research and public opinion polling</i>
7413	การวิจัยตลาดและการสำรวจความคิดเห็นของประชาชน	1	1	-	-	-	-	-	-	-	-	-	-	-	<i>Business and management consultancy activities</i>
7414	กิจกรรมการให้บริการทางธุรกิจและการจัดการ	355	27	32	-	-	-	-	30	-	-	266	-	-	<i>Architectural, engineering and other technical activities</i>
742	กิจกรรมด้านสถาปัตยกรรม วิศวกรรม และเทคนิคอื่น ๆ	1,894	57	119	85	38	68	112	188	197	160	250	620	-	<i>Architectural and engineering activities and related technical consultancy</i>
7421	กิจกรรมด้านสถาปัตยกรรมและวิศวกรรม และการให้บริการด้านเทคนิคที่เกี่ยวข้อง	1,316	57	92	46	20	44	85	115	77	160	-	620	-	<i>Technical testing and analysis</i>
7422	การทดสอบและการวิเคราะห์ทางเทคนิค	578	-	27	39	18	24	27	73	120	-	250	-	-	<i>Advertising</i>
743	การโฆษณา	1,052	345	118	24	35	-	53	-	-	-	477	-	-	<i>Advertising</i>
7430	การโฆษณา	1,052	345	118	24	35	-	53	-	-	-	477	-	-	<i>Business activities n.e.c.</i>
749	กิจกรรมด้านธุรกิจ ซึ่งมีได้จัดประเภทไว้ในที่อื่น	16,545	1,625	964	582	446	323	168	709	1,998	2,707	3,907	1,915	1,201	<i>Labour recruitment and provision of personnel</i>
7491	การจัดหางานและการสรรหาบุคลากร	3,144	103	123	46	54	41	30	129	135	500	1,283	700	-	<i>Investigation and security activities</i>
7492	กิจกรรมด้านการสืบสวนและการรักษาความปลอดภัย	5,997	46	89	127	144	173	80	276	1,118	1,204	1,525	1,215	-	<i>Building-cleaning activities</i>
7493	กิจกรรมการทำความสะอาดอาคาร	3,805	44	76	90	34	47	-	216	331	667	1,099	-	1,201	<i>Photographic activities</i>
7494	กิจกรรมการถ่ายภาพ	655	478	117	-	-	-	-	-	60	-	-	-	-	<i>Packaging activities</i>
7495	กิจกรรมการบรรจุหีบห่อ	713	10	8	-	65	25	30	-	239	336	-	-	-	<i>Other business activities n.e.c.</i>
7499	กิจกรรมธุรกิจอื่น ๆ ซึ่งมีได้จัดประเภทไว้ในที่อื่น	2,231	944	551	319	149	37	28	88	115	-	-	-	-	<i>Health and social work</i>
<b>85</b>	<b>งานด้านสุขภาพและงานสังคมสงเคราะห์</b>	<b>40,759</b>	<b>122</b>	<b>57</b>	<b>24</b>	<b>89</b>	<b>44</b>	<b>116</b>	<b>407</b>	<b>2,213</b>	<b>6,659</b>	<b>7,335</b>	<b>14,730</b>	<b>8,963</b>	<i>Human health activities</i>
851	กิจกรรมด้านสุขภาพ	40,759	122	57	24	89	44	116	407	2,213	6,659	7,335	14,730	8,963	<i>Hospital activities</i>
8511	กิจกรรมด้านโรงพยาบาล	40,759	122	57	24	89	44	116	407	2,213	6,659	7,335	14,730	8,963	<i>Recreational, cultural and sporting activities</i>
<b>92</b>	<b>กิจกรรมบันเทิง การวัฒนธรรม และการกีฬา</b>	<b>9,312</b>	<b>1,027</b>	<b>1,422</b>	<b>1,124</b>	<b>688</b>	<b>675</b>	<b>333</b>	<b>1,292</b>	<b>901</b>	<b>900</b>	<b>950</b>	-	-	<i>Motion picture, radio and television and other entertainment activities</i>
921	กิจกรรมด้านภาพยนตร์ วิทยุ โทรทัศน์ และการบันเทิงอื่น ๆ	6,040	296	1,007	872	541	519	215	831	609	480	670	-	-	<i>Motion picture and video production and distribution</i>
9211	การผลิตและการจำหน่ายภาพยนตร์และวิดีโอ	27	-	15	-	12	-	-	-	-	-	-	-	-	<i>Motion picture projection</i>
9212	การฉายภาพยนตร์	601	84	185	68	69	46	57	32	60	-	-	-	-	<i>Radio and television activities</i>
9213	กิจกรรมด้านวิทยุและโทรทัศน์	597	51	180	47	69	25	-	112	113	-	-	-	-	<i>Dramatic arts, music and other arts activities</i>
9214	กิจกรรมด้านสื่อการละคร ดนตรี และศิลปะอื่น ๆ	3,609	154	615	697	353	408	158	528	296	-	400	-	-	

ตาราง 26 จำนวนลูกจ้างในสถานประกอบการ จำนวนตามขนาดของสถานประกอบการ (จำนวนคนทำงาน) และประเภทอุตสาหกรรม (ต่อ)

TABLE 26 NUMBER OF EMPLOYEES IN ESTABLISHMENTS BY SIZE OF ESTABLISHMENT (NUMBER OF PERSONS ENGAGED) AND CATEGORY OF INDUSTRY (Cont'd)

รหัส Code	ประเภทอุตสาหกรรม	จำนวน ลูกจ้าง Number of employees	ขนาดของสถานประกอบการ (จำนวนคนทำงาน) Size of establishment (Number of persons engaged)										Category of industry			
			1 - 5	6 - 10	11 - 15	16 - 20	21 - 25	26 - 30	31 - 50	51 - 100	101 - 200	201 - 500		501 - 1,000	> 1,000	
9219	กิจกรรมด้านความบันเทิงอื่น ๆ ซึ่งมีได้จัดประเภทไว้ในที่อื่น	1,206	7	12	60	38	40	-	159	140	480	270	-	-	-	Other entertainment activities n.e.c.
922	กิจกรรมของสำนักข่าว	118	28	17	-	-	23	-	50	-	-	-	-	-	-	News agency activities
9220	กิจกรรมของสำนักข่าว	118	28	17	-	-	23	-	50	-	-	-	-	-	-	New agency activities
923	กิจกรรมห้องสมุด หอจดหมายเหตุ พิพิธภัณฑ์สถานและกิจการทางวัฒนธรรมอื่น ๆ	361	8	9	26	-	-	28	200	90	-	-	-	-	-	Libraries, archives, museums and other cultural activities
9231	กิจกรรมห้องสมุดและหอจดหมายเหตุ	4	4	-	-	-	-	-	-	-	-	-	-	-	-	Libraries and archives activities
9232	กิจกรรมพิพิธภัณฑ์สถาน และการอนุรักษ์สถานที่และอาคารทางประวัติศาสตร์	209	4	-	11	-	-	28	76	90	-	-	-	-	-	Museums activities and preservation of historical sites and buildings
9233	กิจกรรมด้านสวนพฤกษชาติและสวนสัตว์ และการอนุรักษ์ธรรมชาติ	148	-	9	15	-	-	-	124	-	-	-	-	-	-	Botanical and zoological gardens and nature reserves activities
924	กิจกรรมการกีฬาและนันทนาการอื่น ๆ	2,793	695	389	226	147	133	90	211	202	420	280	-	-	-	Sporting and other recreational activities
9241	กิจกรรมการกีฬา	1,882	291	273	180	45	70	88	135	100	420	280	-	-	-	Sporting activities
9249	กิจกรรมนันทนาการอื่น ๆ	911	404	116	46	102	63	2	76	102	-	-	-	-	-	Other recreational activities
93	กิจกรรมด้านการบริการอื่น ๆ	7,067	3,741	1,002	561	424	205	138	360	422	214	-	-	-	-	Other service activities
930	กิจกรรมด้านการบริการอื่น ๆ	7,067	3,741	1,002	561	424	205	138	360	422	214	-	-	-	-	Other service activities
9301	การบริการซักล้าง และการซักแห้ง ผลิตภัณฑ์สิ่งทอและขนสัตว์	891	598	128	82	30	-	53	-	-	-	-	-	-	-	Washing, cleaning and dyeing of textile and fur products
9302	การแต่งผมและการเสริมสวยอื่น ๆ	3,553	2,568	475	92	116	82	29	110	81	-	-	-	-	-	Hairstressing and other beauty treatment
9303	การทำศพและกิจกรรมที่เกี่ยวข้อง	128	-	12	23	63	-	-	30	-	-	-	-	-	-	Funeral and related activities
9309	กิจกรรมการบริการอื่น ๆ ซึ่งมีได้จัดประเภทไว้ในที่อื่น	2,495	575	387	364	215	123	56	220	341	214	-	-	-	-	Other service activities n.e.c.

*ภาคผนวก*  
*APPENDIX*



## รายงานสำมะโน/สำรวจอุตสาหกรรมการผลิต

### REPORT OF THE MANUFACTURING INDUSTRY CENSUS/SURVEY

1. รายงานสำมะโนอุตสาหกรรม พ.ศ. 2507 ทั่วราชอาณาจักร  
REPORT OF THE 1964 INDUSTRIAL CENSUS WHOLE KINGDOM
2. รายงานสำมะโนอุตสาหกรรม พ.ศ. 2511 พระนคร ชนบุรี สมุทรปราการ นนทบุรี และปทุมธานี  
REPORT OF THE 1968 INDUSTRIAL CENSUS PHRA NAKHON, THONBURI,  
SAMUT PRAKAN, NONTHABURI AND PATHUM THANI
3. รายงานสำมะโนอุตสาหกรรม พ.ศ. 2512 ทั่วราชอาณาจักร  
REPORT OF THE 1969 INDUSTRIAL CENSUS WHOLE KINGDOM  
รายงานสำมะโนอุตสาหกรรม พ.ศ. 2512 พระนคร ชนบุรี สมุทรปราการ นนทบุรี และปทุมธานี  
REPORT OF THE 1969 INDUSTRIAL CENSUS PHRA NAKHON, THONBURI,  
SAMUT PRAKAN, NONTHABURI AND PATHUM THANI
4. รายงานสำมะโนอุตสาหกรรม พ.ศ. 2513 พระนคร ชนบุรี สมุทรปราการ นนทบุรี และปทุมธานี  
REPORT OF THE 1970 INDUSTRIAL CENSUS PHRA NAKHON, THONBURI, SAMUT PRAKAN,  
NONTHABURI AND PATHUM THANI
5. รายงานสำมะโนอุตสาหกรรม พ.ศ. 2514 ทั่วราชอาณาจักร  
REPORT OF THE 1971 INDUSTRIAL CENSUS WHOLE KINGDOM  
รายงานสำมะโนอุตสาหกรรม พ.ศ. 2514 พระนคร ชนบุรี สมุทรปราการ นนทบุรี และปทุมธานี  
REPORT OF THE 1971 INDUSTRIAL CENSUS PHRA NAKHON, THONBURI, SAMUT PRAKAN,  
NONTHABURI AND PATHUM THANI
6. รายงานสำมะโนอุตสาหกรรม พ.ศ. 2519 ทั่วราชอาณาจักร  
REPORT OF THE 1976 INDUSTRIAL CENSUS WHOLE KINGDOM  
รายงานสำมะโน พ.ศ. 2519 กรุงเทพมหานคร นนทบุรี ปทุมธานี และสมุทรปราการ  
REPORT OF THE 1976 INDUSTRIAL CENSUS BANGKOK METROPOLIS, NONTHABURI,  
PATHUM THANI AND SAMUT PRAKAN
7. รายงานสำมะโนอุตสาหกรรม พ.ศ. 2521 ทั่วราชอาณาจักร  
REPORT OF THE 1978 INDUSTRIAL CENSUS WHOLE KINGDOM  
รายงานสำมะโนอุตสาหกรรม พ.ศ. 2521 กรุงเทพมหานคร นนทบุรี ปทุมธานี และสมุทรปราการ  
REPORT OF THE 1978 INDUSTRIAL CENSUS BANGKOK METROPOLIS, NONTHABURI,  
PATHUM THANI AND SAMUT PRAKAN
8. รายงานสำมะโนอุตสาหกรรม พ.ศ. 2523 ทั่วราชอาณาจักร  
REPORT OF THE 1980 INDUSTRIAL CENSUS WHOLE KINGDOM  
รายงานสำมะโนอุตสาหกรรม พ.ศ. 2523 กรุงเทพมหานคร นนทบุรี ปทุมธานี และสมุทรปราการ  
REPORT OF THE 1980 INDUSTRIAL CENSUS BANGKOK METROPOLIS, NONTHABURI,  
PATHUM THANI AND SAMUT PRAKAN



9. รายงานการสำรวจอุตสาหกรรม พ.ศ. 2526 ทั่วประเทศ  
REPORT OF THE 1983 INDUSTRIAL SURVEY WHOLE KINGDOM  
รายงานการสำรวจอุตสาหกรรม พ.ศ. 2526 กรุงเทพมหานคร นนทบุรี ปทุมธานี และสมุทรปราการ  
REPORT OF THE 1983 INDUSTRIAL SURVEY BANGKOK METROPOLIS, NONTHABURI,  
PATHUM THANI AND SAMUT PRAKAN
10. รายงานการสำรวจอุตสาหกรรม พ.ศ. 2528 ทั่วประเทศ  
REPORT OF THE 1985 INDUSTRIAL SURVEY WHOLE KINGDOM  
รายงานการสำรวจอุตสาหกรรม พ.ศ. 2528 กรุงเทพมหานคร นนทบุรี ปทุมธานี และสมุทรปราการ  
REPORT OF THE 1985 INDUSTRIAL SURVEY BANGKOK METROPOLIS,  
NONTHABURI, PATHUM THANI AND SAMUT PRAKAN
11. รายงานการสำรวจอุตสาหกรรม พ.ศ. 2530 ทั่วประเทศ  
REPORT OF THE 1987 INDUSTRIAL SURVEY WHOLE KINGDOM  
รายงานการสำรวจอุตสาหกรรม พ.ศ. 2530 กรุงเทพมหานคร นนทบุรี ปทุมธานี และสมุทรปราการ  
REPORT OF THE 1987 INDUSTRIAL SURVEY BANGKOK METROPOLIS,  
NONTHABURI, PATHUM THANI AND SAMUT PRAKAN
12. รายงานการสำรวจอุตสาหกรรม พ.ศ. 2532 ทั่วประเทศ  
REPORT OF THE 1989 INDUSTRIAL SURVEY WHOLE KINGDOM  
รายงานการสำรวจอุตสาหกรรม พ.ศ. 2532 กรุงเทพมหานคร นนทบุรี ปทุมธานี และสมุทรปราการ  
REPORT OF THE 1989 INDUSTRIAL SURVEY BANGKOK METROPOLIS,  
NONTHABURI, PATHUM THANI AND SAMUT PRAKAN
13. รายงานการสำรวจอุตสาหกรรม พ.ศ. 2533 และ 2534 ทั่วประเทศ  
REPORT OF THE 1990 AND 1991 INDUSTRIAL SURVEY WHOLE KINGDOM  
รายงานการสำรวจอุตสาหกรรม พ.ศ. 2533 และ 2534 กรุงเทพมหานคร นนทบุรี ปทุมธานี และสมุทรปราการ  
REPORT OF THE 1990 AND 1991 INDUSTRIAL SURVEY BANGKOK  
METROPOLIS, NONTHABURI, PATHUM THANI AND SAMUT PRAKAN
14. รายงานการสำรวจอุตสาหกรรม พ.ศ. 2535 ทั่วประเทศ  
REPORT OF THE 1992 INDUSTRIAL SURVEY WHOLE KINGDOM  
รายงานการสำรวจอุตสาหกรรม พ.ศ. 2535 กรุงเทพมหานคร นนทบุรี ปทุมธานี และสมุทรปราการ  
REPORT OF THE 1992 INDUSTRIAL SURVEY BANGKOK METROPOLIS,  
NONTHABURI, PATHUM THANI AND SAMUT PRAKAN
15. รายงานการสำรวจอุตสาหกรรม พ.ศ. 2537 ทั่วประเทศ  
REPORT OF THE 1994 INDUSTRIAL SURVEY WHOLE KINGDOM  
รายงานการสำรวจอุตสาหกรรม พ.ศ. 2537 กรุงเทพมหานคร และปริมณฑล  
REPORT OF THE 1994 INDUSTRIAL SURVEY BANGKOK METROPOLIS, AND VICINITY
16. รายงานการสำรวจอุตสาหกรรม พ.ศ. 2538 ทั่วประเทศ  
REPORT OF THE 1995 INDUSTRIAL SURVEY WHOLE KINGDOM  
รายงานการสำรวจอุตสาหกรรม พ.ศ. 2538 กรุงเทพมหานคร และปริมณฑล  
REPORT OF THE 1995 INDUSTRIAL SURVEY BANGKOK METROPOLIS, AND VICINITY

17. รายงานสำมะโนอุตสาหกรรม พ.ศ. 2540 กรุงเทพมหานคร  
REPORT OF THE 1997 INDUSTRIAL CENSUS : BANGKOK METROPOLIS  
รายงานสำมะโนอุตสาหกรรม พ.ศ. 2540 ปริมณฑล  
REPORT OF THE 1997 INDUSTRIAL CENSUS : VICINITY  
รายงานสำมะโนอุตสาหกรรม พ.ศ. 2540 ภาคกลาง  
REPORT OF THE 1997 INDUSTRIAL CENSUS : CENTRAL REGION  
รายงานสำมะโนอุตสาหกรรม พ.ศ. 2540 ภาคเหนือ  
REPORT OF THE 1997 INDUSTRIAL CENSUS : NORTHERN REGION  
รายงานสำมะโนอุตสาหกรรม พ.ศ. 2540 ภาคตะวันออกเฉียงเหนือ  
REPORT OF THE 1997 INDUSTRIAL CENSUS : NORTHEASTERN REGION  
รายงานสำมะโนอุตสาหกรรม พ.ศ. 2540 ภาคใต้  
REPORT OF THE 1997 INDUSTRIAL CENSUS : SOUTHERN REGION  
รายงานสำมะโนอุตสาหกรรม พ.ศ. 2540 ทั่วราชอาณาจักร  
REPORT OF THE 1997 INDUSTRIAL CENSUS : WHOLE KINGDOM
18. รายงานการสำรวจอุตสาหกรรม พ.ศ. 2542 กรุงเทพมหานคร  
REPORT OF THE 1999 INDUSTRIAL SURVEY : BANGKOK METROPOLIS  
รายงานการสำรวจอุตสาหกรรม พ.ศ. 2542 ปริมณฑล  
REPORT OF THE 1999 INDUSTRIAL SURVEY : VICINITY  
รายงานการสำรวจอุตสาหกรรม พ.ศ. 2542 ภาคกลาง  
REPORT OF THE 1999 INDUSTRIAL SURVEY : CENTRAL REGION  
รายงานการสำรวจอุตสาหกรรม พ.ศ. 2542 ภาคเหนือ  
REPORT OF THE 1999 INDUSTRIAL SURVEY : NORTHERN REGION  
รายงานการสำรวจอุตสาหกรรม พ.ศ. 2542 ภาคตะวันออกเฉียงเหนือ  
REPORT OF THE 1999 INDUSTRIAL SURVEY : NORTHEASTERN REGION  
รายงานการสำรวจอุตสาหกรรม พ.ศ. 2542 ภาคใต้  
REPORT OF THE 1999 INDUSTRIAL SURVEY : SOUTHERN REGION  
รายงานการสำรวจอุตสาหกรรม พ.ศ. 2542 ทั่วราชอาณาจักร  
REPORT OF THE 1999 INDUSTRIAL SURVEY : WHOLE KINGDOM
19. รายงานการสำรวจอุตสาหกรรมการผลิต พ.ศ. 2543 กรุงเทพมหานคร  
REPORT OF THE 2000 MANUFACTURING INDUSTRY SURVEY : BANGKOK METROPOLIS  
รายงานการสำรวจอุตสาหกรรมการผลิต พ.ศ. 2543 ปริมณฑล  
REPORT OF THE 2000 MANUFACTURING INDUSTRY SURVEY : VICINITY  
รายงานการสำรวจอุตสาหกรรมการผลิต พ.ศ. 2543 ภาคกลาง  
REPORT OF THE 2000 MANUFACTURING INDUSTRY SURVEY : CENTRAL REGION  
รายงานการสำรวจอุตสาหกรรมการผลิต พ.ศ. 2543 ภาคเหนือ  
REPORT OF THE 2000 MANUFACTURING INDUSTRY SURVEY : NORTHERN REGION  
รายงานการสำรวจอุตสาหกรรมการผลิต พ.ศ. 2543 ภาคตะวันออกเฉียงเหนือ  
REPORT OF THE 2000 MANUFACTURING INDUSTRY SURVEY : NORTHEASTERN REGION  
รายงานการสำรวจอุตสาหกรรมการผลิต พ.ศ. 2543 ภาคใต้  
REPORT OF THE 2000 MANUFACTURING INDUSTRY SURVEY : SOUTHERN REGION

- รายงานการสำรวจอุตสาหกรรมการผลิต พ.ศ. 2543 ทั่วราชอาณาจักร  
REPORT OF THE 2000 MANUFACTURING INDUSTRY SURVEY : WHOLE KINGDOM
20. รายงานการสำรวจอุตสาหกรรมการผลิต พ.ศ. 2544 กรุงเทพมหานคร  
REPORT OF THE 2001 MANUFACTURING INDUSTRY SURVEY : BANGKOK METROPOLIS  
รายงานการสำรวจอุตสาหกรรมการผลิต พ.ศ. 2544 ปริมณฑล  
REPORT OF THE 2001 MANUFACTURING INDUSTRY SURVEY : VICINITY  
รายงานการสำรวจอุตสาหกรรมการผลิต พ.ศ. 2544 ภาคกลาง  
REPORT OF THE 2001 MANUFACTURING INDUSTRY SURVEY : CENTRAL REGION  
รายงานการสำรวจอุตสาหกรรมการผลิต พ.ศ. 2544 ภาคเหนือ  
REPORT OF THE 2001 MANUFACTURING INDUSTRY SURVEY : NORTHERN REGION  
รายงานการสำรวจอุตสาหกรรมการผลิต พ.ศ. 2544 ภาคตะวันออกเฉียงเหนือ  
REPORT OF THE 2001 MANUFACTURING INDUSTRY SURVEY : NORTHEASTERN REGION  
รายงานการสำรวจอุตสาหกรรมการผลิต พ.ศ. 2544 ภาคใต้  
REPORT OF THE 2001 MANUFACTURING INDUSTRY SURVEY : SOUTHERN REGION  
รายงานการสำรวจอุตสาหกรรมการผลิต พ.ศ. 2544 ทั่วราชอาณาจักร  
REPORT OF THE 2001 MANUFACTURING INDUSTRY SURVEY : WHOLE KINGDOM
21. รายงานการสำรวจอุตสาหกรรมการผลิต พ.ศ. 2546 กรุงเทพมหานคร  
REPORT OF THE 2003 MANUFACTURING INDUSTRY SURVEY : BANGKOK  
รายงานการสำรวจอุตสาหกรรมการผลิต พ.ศ. 2546 ปริมณฑล  
REPORT OF THE 2003 MANUFACTURING INDUSTRY SURVEY : VICINITY  
รายงานการสำรวจอุตสาหกรรมการผลิต พ.ศ. 2546 ภาคกลาง  
REPORT OF THE 2003 MANUFACTURING INDUSTRY SURVEY : CENTRAL REGION  
รายงานการสำรวจอุตสาหกรรมการผลิต พ.ศ. 2546 ภาคเหนือ  
REPORT OF THE 2003 MANUFACTURING INDUSTRY SURVEY : NORTHERN REGION  
รายงานการสำรวจอุตสาหกรรมการผลิต พ.ศ. 2546 ภาคตะวันออกเฉียงเหนือ  
REPORT OF THE 2003 MANUFACTURING INDUSTRY SURVEY : NORTHEASTERN REGION  
รายงานการสำรวจอุตสาหกรรมการผลิต พ.ศ. 2546 ภาคใต้  
REPORT OF THE 2003 MANUFACTURING INDUSTRY SURVEY : SOUTHERN REGION  
รายงานการสำรวจอุตสาหกรรมการผลิต พ.ศ. 2546 ทั่วราชอาณาจักร  
REPORT OF THE 2003 MANUFACTURING INDUSTRY SURVEY : WHOLE KINGDOM
22. สำมะโนอุตสาหกรรม พ.ศ. 2550 (ข้อมูลพื้นฐาน : นอกเขตเทศบาล) ปริมณฑล  
THE 2007 INDUSTRIAL CENSUS (BASIC INFORMATION : NON-MUNICIPAL AREA) VICINITY  
สำมะโนอุตสาหกรรม พ.ศ. 2550 (ข้อมูลพื้นฐาน : นอกเขตเทศบาล) ภาคกลาง  
THE 2007 INDUSTRIAL CENSUS (BASIC INFORMATION : NON-MUNICIPAL AREA) CENTRAL REGION  
สำมะโนอุตสาหกรรม พ.ศ. 2550 (ข้อมูลพื้นฐาน : นอกเขตเทศบาล) ภาคเหนือ  
THE 2007 INDUSTRIAL CENSUS (BASIC INFORMATION : NON-MUNICIPAL AREA) NORTHERN REGION  
สำมะโนอุตสาหกรรม พ.ศ. 2550 (ข้อมูลพื้นฐาน : นอกเขตเทศบาล) ภาคตะวันออกเฉียงเหนือ  
THE 2007 INDUSTRIAL CENSUS (BASIC INFORMATION : NON-MUNICIPAL AREA) NORTHEASTERN REGION

สำมะโนอุตสาหกรรม พ.ศ. 2550 (ข้อมูลพื้นฐาน : นอกเขตเทศบาล) ภาคใต้

THE 2007 INDUSTRIAL CENSUS (BASIC INFORMATION : NON-MUNICIPAL AREA) SOUTHERN REGION

สำมะโนอุตสาหกรรม พ.ศ. 2550 (ข้อมูลพื้นฐาน : นอกเขตเทศบาล) ทั่วราชอาณาจักร

THE 2007 INDUSTRIAL CENSUS (BASIC INFORMATION : NON-MUNICIPAL AREA) WHOLE KINGDOM

สำมะโนอุตสาหกรรม พ.ศ. 2550 (ข้อมูลพื้นฐาน : ในเขตเทศบาล) ปริมณฑล

THE 2007 INDUSTRIAL CENSUS (BASIC INFORMATION : MUNICIPAL AREA) VICINITY

สำมะโนอุตสาหกรรม พ.ศ. 2550 (ข้อมูลพื้นฐาน : ในเขตเทศบาล) ภาคกลาง

THE 2007 INDUSTRIAL CENSUS (BASIC INFORMATION : MUNICIPAL AREA) CENTRAL REGION

สำมะโนอุตสาหกรรม พ.ศ. 2550 (ข้อมูลพื้นฐาน : ในเขตเทศบาล) ภาคเหนือ

THE 2007 INDUSTRIAL CENSUS (BASIC INFORMATION : MUNICIPAL AREA) NORTHERN REGION

สำมะโนอุตสาหกรรม พ.ศ. 2550 (ข้อมูลพื้นฐาน : ในเขตเทศบาล) ภาคตะวันออกเฉียงเหนือ

THE 2007 INDUSTRIAL CENSUS (BASIC INFORMATION : MUNICIPAL AREA) NORTHEASTERN REGION

สำมะโนอุตสาหกรรม พ.ศ. 2550 (ข้อมูลพื้นฐาน : ในเขตเทศบาล) ภาคใต้

THE 2007 INDUSTRIAL CENSUS (BASIC INFORMATION : MUNICIPAL AREA) SOUTHERN REGION

สำมะโนอุตสาหกรรม พ.ศ. 2550 (ข้อมูลพื้นฐาน : ในเขตเทศบาล) ทั่วราชอาณาจักร

THE 2007 INDUSTRIAL CENSUS (BASIC INFORMATION : MUNICIPAL AREA) WHOLE KINGDOM

สำมะโนอุตสาหกรรม พ.ศ. 2550 (ข้อมูลพื้นฐาน) ทั่วราชอาณาจักร

THE 2007 INDUSTRIAL CENSUS (BASIC INFORMATION) WHOLE KINGDOM

# คณะผู้จัดทำ CD - ROM

**หน่วยงานเจ้าของเรื่อง**

กลุ่มสถิติสภาพประกอบการ  
สำนักสถิติเศรษฐกิจและสังคม  
โทร. 0 2281 0333 ต่อ 1210 - 1214

**หน่วยงานผลิตและออกแบบ**

กลุ่มบูรณาการข้อมูลสถิติ  
สำนักสถิติพยากรณ์  
โทร. 0 2281 0333 ต่อ 1415 - 1418



*ตารางสถิติในรูปแบบ Format Excel*

*Statistical Tables are in the Excel Format*



## ตารางสถิติในรูปแบบ Format Excel (ต่อ)

- ตาราง 18** จำนวนสถานประกอบการ จำแนกตามสัดส่วนของการร่วมลงทุนหรือถือหุ้นของต่างประเทศ รูปแบบการจัดตั้งตามกฎหมาย และขนาดของสถานประกอบการ (จำนวนคนทำงาน)
- ตาราง 19** จำนวนสถานประกอบการ จำแนกตามประเทศที่ร่วมลงทุนหรือถือหุ้น รูปแบบการจัดตั้งตามกฎหมาย และขนาดของสถานประกอบการ (จำนวนคนทำงาน)
- ตาราง 20** จำนวนสถานประกอบการ จำแนกตามรูปแบบการจัดตั้งตามกฎหมาย และประเภทอุตสาหกรรม
- ตาราง 21** จำนวนสถานประกอบการ จำแนกตามรูปแบบการจัดตั้งทางเศรษฐกิจ และประเภทอุตสาหกรรม
- ตาราง 22** จำนวนสถานประกอบการ จำแนกตามสัดส่วนของการร่วมลงทุนหรือถือหุ้นของต่างประเทศ และประเภทอุตสาหกรรม
- ตาราง 23** จำนวนสถานประกอบการ จำแนกตามประเทศที่ร่วมลงทุนหรือถือหุ้น และประเภทอุตสาหกรรม
- ตาราง 24** จำนวนสถานประกอบการ จำแนกตามขนาดของสถานประกอบการ (จำนวนคนทำงาน) และประเภทอุตสาหกรรม
- ตาราง 25** จำนวนคนทำงานในสถานประกอบการ จำแนกตามขนาดของสถานประกอบการ (จำนวนคนทำงาน) และประเภทอุตสาหกรรม
- ตาราง 26** จำนวนลูกจ้างในสถานประกอบการ จำแนกตามขนาดของสถานประกอบการ (จำนวนคนทำงาน) และประเภทอุตสาหกรรม