

คำนำ

บทสรุปสำหรับผู้บริหาร

สารบัญตาราง

บทที่ 1 บทนำ

- ✦ **ความเป็นมา**
- ✦ **วัตถุประสงค์**
- ✦ **รายการข้อมูลที่เกิดรวบรวม**
- ✦ **ขอบข่ายและคัมรวม**
- ✦ **คาบเวลาอ้างอิง**
- ✦ **แนวคิดและคำนิยาม**
- ✦ **วิธีการเก็บรวบรวมข้อมูล**
- ✦ **การประมวลผลข้อมูล**
- ✦ **การเสนอผลและจัดทำรายงานผล**

บทที่ 2 สรุปข้อมูลที่สำคัญ

- ✦ **จำนวนสภานประกอบการ**
- ✦ **ขนาดของสภานประกอบการ**
- ✦ **รูปแบบการจัดตั้งตามกฎหมาย**
- ✦ **รูปแบบการจัดตั้งทางเศรษฐกิจ**
- ✦ **การร่วมลงทุนหรือถือหุ้นของต่างประเทศ**
- ✦ **คนทำงานและลูกจ้าง**

สารบัญตารางสถิติ

ภาคผนวก

คณะผู้จัดทำ CD-ROM

หน่วยงานที่เผยแพร่

ตารางสถิติในรูปแบบ Format Excel

หน่วยงานที่เผยแพร่

สำนักสถิติพยากรณ์
สำนักงานสถิติแห่งชาติ
ถนนหลานหลวง เขตป้อมปราบศัตรูพ่าย กทม. 10100
โทรศัพท์ 0 2281 0333 ต่อ 1413
โทรสาร 0 2281 6438
ไปรษณีย์อิเล็กทรอนิกส์ : binfopub@nso.go.th

Distributed by

Statistical Forecasting Bureau,
National Statistical Office,
Larn Luang Rd., Bangkok 10100, THAILAND
Tel. : +66 2281 0333 ext. 1413
Fax : +66 2281 6438
E-mail : binfopub@nso.go.th

ปีที่จัดพิมพ์

2550

Published

2007

ISBN 978-974-11-2934-8

คำนำ

ในปัจจุบันโครงสร้างการผลิตของประเทศไทย ได้เปลี่ยนแปลงจากระบบเศรษฐกิจแบบเกษตรกรรมมาเป็นระบบเศรษฐกิจแบบอุตสาหกรรมมากขึ้น นอกจากจะมีอุตสาหกรรมใหม่ ๆ เกิดขึ้นจำนวนมากแล้ว ลักษณะการประกอบอุตสาหกรรมขนาดเล็กและอุตสาหกรรมในครัวเรือนก็มีบทบาทต่อการเจริญเติบโตทางเศรษฐกิจโดยรวมของประเทศมากขึ้น ข้อมูลโครงสร้างพื้นฐานเกี่ยวกับการประกอบอุตสาหกรรมการผลิตจึงมีความสำคัญสำหรับการกำหนดนโยบายและวางแผนพัฒนาด้านเศรษฐกิจและอุตสาหกรรมทั้งในระดับประเทศและระดับจังหวัด ทำให้ความต้องการใช้ข้อมูลดังกล่าวได้เพิ่มมากขึ้นทั้งในภาครัฐและเอกชน

เพื่อให้รัฐบาลในฐานะผู้ดูแล และกำหนดนโยบายเศรษฐกิจของประเทศมีข้อมูลพื้นฐานที่ครบถ้วนทันสมัย สามารถใช้เป็นตัวชี้วัดสถานะเศรษฐกิจพื้นฐานในประเทศได้ สำนักงานสถิติแห่งชาติ ซึ่งเป็นหน่วยงานที่รับผิดชอบในการเก็บข้อมูลทั้งทางด้านเศรษฐกิจและสังคมของประเทศ จึงได้จัดทำสำมะโนอุตสาหกรรม พ.ศ. 2550 ขึ้น ซึ่งนับเป็นการจัดทำครั้งที่ 3

ในการจัดทำสำมะโนอุตสาหกรรม พ.ศ. 2550 นั้น แบ่งการดำเนินงานเป็น 2 ขั้นตอน ได้แก่ ขั้นการเก็บรวบรวมข้อมูลพื้นฐานของสถานประกอบการทุกประเภท และขั้นการเก็บรวบรวมข้อมูลรายละเอียด ซึ่งจะเก็บรวบรวมรายละเอียดเฉพาะการประกอบอุตสาหกรรมการผลิต

รายงานฉบับนี้ เป็นรายงานผลการปฏิบัติงานขั้นที่ 1 ซึ่งดำเนินการระหว่างเดือนพฤศจิกายน 2549 - มีนาคม 2550 โดยเก็บรวบรวมข้อมูลพื้นฐานของสถานประกอบการทุกประเภทที่มีคนทำงานตั้งแต่ 1 คน ขึ้นไปที่ตั้งอยู่ในเขตเทศบาลของภาคใต้ โดยจำแนกข้อมูลตามกิจกรรมทางเศรษฐกิจทุกประเภทตามมาตรฐานสากล (International Standard Industrial Classification of All Economic Activities : ISIC Rev.3) และขนาดของสถานประกอบการ (คนทำงาน) สำหรับข้อมูลรายละเอียดเกี่ยวกับการดำเนินกิจการของสถานประกอบการอุตสาหกรรมการผลิตในทุกท้องที่ทั่วประเทศซึ่งเก็บรวบรวมในปี 2550 จะนำเสนอในรายงานผลฉบับต่อไป

สำนักงานสถิติแห่งชาติ ขอขอบคุณผู้ประกอบการและผู้เกี่ยวข้องทุกฝ่ายที่ได้ให้ความร่วมมือในการให้ข้อมูล ซึ่งเป็นผลให้การปฏิบัติงานครั้งนี้สำเร็จลุล่วงไปด้วยดี

PREFACE

At present, Thai economy has changed from agricultural sector to industrial sector, the operational structure of industrial establishments has then changed dramatically, new types of industrial establishments have arisen. The small size enterprises and household industry play important roles in developing and recovering the economic situation, therefore, it is necessary for government and private sectors to have up-to-date information concerning manufacturing in order to obtain the actual situation for setting up policy and development plan of the country.

In order to provide the Thai government to have up-to-date basic information for setting up policy and development plan of the country, the National Statistical Office (NSO), as an authorized government agency, therefore, decides to conduct the third Industrial Census in 2007.

In conducting the 2007 Industrial Census, the operational plan has been divided into 2 stages. The listing stage, which basic information of all establishments engaged in all economic activities is collected. The enumeration stage, which detailed information of establishments engaged in only manufacturing is collected.

This publication presents the results of the first stage conducted from November 2006 to March 2007 of all establishments with at least one person engaged located in municipal areas in the **Southern region**. The data presented in this publication classified by economic activities (ISIC : Rev.3) and size of establishment. The results of the operational information of manufacturing establishments in all areas mentioned earlier were collected in 2007 will be published later.

The National Statistical Office would like to express sincere gratitude to all entrepreneurs and all those concerned for their kind cooperation contributing to the success of this census.

บทสรุปสำหรับผู้บริหาร

สำนักงานสถิติแห่งชาติ ได้จัดทำสำมะโนอุตสาหกรรมขึ้นเป็นครั้งแรกในปี 2507 และครั้งที่ 2 ในปี 2540 โดยมีวัตถุประสงค์เพื่อเก็บรวบรวมข้อมูลเกี่ยวกับจำนวนและลักษณะที่สำคัญของสถานประกอบการอุตสาหกรรม ที่มีคนทำงานตั้งแต่ 1 คนขึ้นไป ทั่วประเทศ เพื่อใช้ประกอบในการกำหนดนโยบายและวางแผนพัฒนาการลงทุนและปรับปรุงกิจการอุตสาหกรรมการผลิตทั้งในภาครัฐและเอกชน และเพื่อให้สอดคล้องกับข้อเสนอแนะขององค์การสหประชาชาติ ที่ให้จัดทำสำมะโนทุก 10 ปี สำนักงานสถิติแห่งชาติ จึงกำหนดให้มีการจัดทำสำมะโนอุตสาหกรรม พ.ศ. 2550 ขึ้น ซึ่งเป็นการจัดทำสำมะโนอุตสาหกรรม ครั้งที่ 3 ของประเทศไทย โดยกำหนดแผนดำเนินการเก็บรวบรวมข้อมูลเป็น 2 ขั้นตอนคือ ขั้นการเก็บรวบรวมข้อมูลพื้นฐานของสถานประกอบการทุกประเภท และขั้นการเก็บรวบรวมข้อมูลรายละเอียด ซึ่งจะดำเนินการเฉพาะการประกอบอุตสาหกรรมการผลิต

สำหรับรายงานผลสำมะโนอุตสาหกรรม พ.ศ. 2550 ฉบับนี้ เป็นผลการดำเนินการเก็บรวบรวมข้อมูลพื้นฐานของสถานประกอบการทุกประเภท ที่ตั้งอยู่ในเขตเทศบาลของภาคใต้ ซึ่งสรุปได้ดังนี้

1. จำนวนสถานประกอบการ จำแนกตามกิจกรรมทางเศรษฐกิจ พบว่า มีจำนวนทั้งสิ้นประมาณ 141,677 แห่ง ส่วนใหญ่ (ร้อยละ 85.8) เป็นสถานประกอบการที่ดำเนินธุรกิจทางการค้าและธุรกิจทางการบริการ สถานประกอบการที่ประกอบกิจกรรมการผลิต มีประมาณร้อยละ 9.5 สำหรับกิจกรรมทางเศรษฐกิจอื่น ๆ ได้แก่ การขนส่งทางบก การก่อสร้าง และกิจกรรมด้านโรงพยาบาล แต่ละกิจกรรมมีไม่เกินร้อยละ 4.0

เมื่อเปรียบเทียบจำนวนสถานประกอบการตามกิจกรรมทางเศรษฐกิจปี 2550 และ ปี 2545 พบว่า มีสถานประกอบการเพิ่มขึ้นในทุกกิจกรรมทางเศรษฐกิจ โดยเฉพาะสถานประกอบการที่ดำเนินธุรกิจทางการค้าและธุรกิจทางการบริการ เพิ่มขึ้นจากปี 2545 ในสัดส่วนสูงที่สุดประมาณร้อยละ 36.7 สำหรับกิจกรรมการก่อสร้าง และการผลิต มีสัดส่วนของสถานประกอบการ เพิ่มขึ้นจากปี 2545 ประมาณร้อยละ 23.3 และ 10.4 ตามลำดับ

แผนภูมิ 1 จำนวนสถานประกอบการ จำแนกตามกิจกรรมทางเศรษฐกิจ และปีสำมะโนฯ

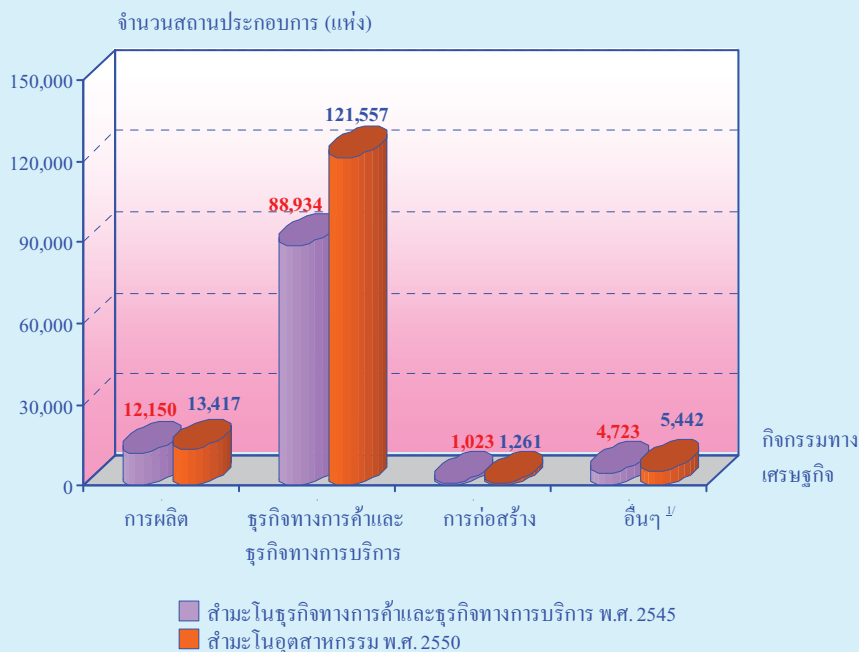

หมายเหตุ : ¹⁾ สำมะโนธุรกิจทางการค้าและธุรกิจทางการบริการ พ.ศ. 2545 ได้แก่ การขนส่งทางบก และตัวแทนธุรกิจการท่องเที่ยว

สำมะโนอุตสาหกรรม พ.ศ. 2550 ได้แก่ การขนส่งทางบก การเก็บสินค้าและสถานที่เก็บสินค้า ตัวแทนธุรกิจการท่องเที่ยว การโทรคมนาคม และกิจกรรมด้านโรงพยาบาล

แผนภูมิ 2 จำนวนสถานประกอบการ จำแนกตามขนาดของสถานประกอบการ (จำนวนคนทำงาน)

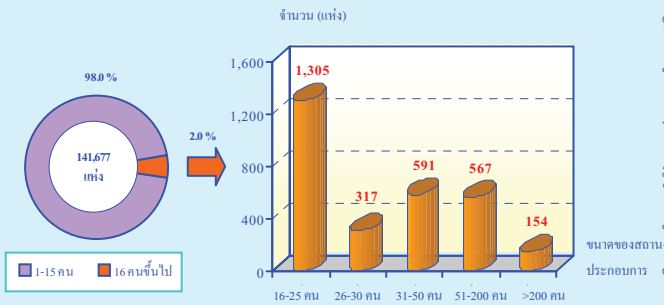

2. **ขนาดของสถานประกอบการ** ซึ่งวัดด้วยจำนวนคนทำงานพบว่า ส่วนใหญ่เป็นสถานประกอบการที่มีคนทำงาน 1-15 คน จำนวน 138,743 แห่ง หรือคิดเป็นร้อยละ 98.0 สถานประกอบการที่มีคนทำงาน 16-25 คน มีประมาณร้อยละ 0.9 สถานประกอบการที่มีคนทำงาน 31-50 คน และ 51-200 คน มีสัดส่วนที่เท่ากันคือประมาณร้อยละ 0.4 สำหรับสถานประกอบการที่มีคนทำงาน 26-30 คน มีประมาณร้อยละ 0.2 ในขณะที่สถานประกอบการที่มีคนทำงานมากกว่า 200 คน มีสัดส่วนเพียงเล็กน้อยประมาณร้อยละ 0.1

แผนภูมิ 3 ร้อยละของสถานประกอบการ จำแนกตามรูปแบบการจัดตั้ง ตามกฎหมาย และกิจกรรมทางเศรษฐกิจ

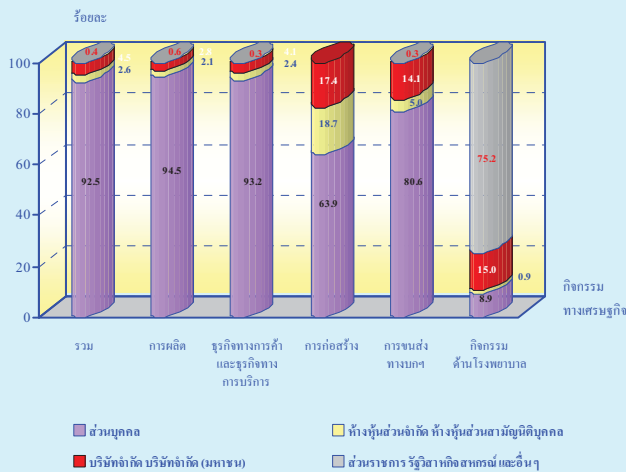

3. **รูปแบบการจัดตั้งตามกฎหมาย** ของสถานประกอบการพบว่า ส่วนใหญ่ (ร้อยละ 92.5) มีรูปแบบเป็นส่วนบุคคล สถานประกอบการที่มีรูปแบบเป็นบริษัทจำกัด บริษัทจำกัด (มหาชน) และ ห้างหุ้นส่วนสามัญนิติบุคคล ห้างหุ้นส่วนจำกัด มีประมาณร้อยละ 4.5 และ 2.6 ตามลำดับ ที่เหลือเป็นสถานประกอบการที่มีรูปแบบเป็นส่วนราชการ รัฐวิสาหกิจ สหกรณ์ และรูปแบบอื่น ๆ ซึ่งแต่ละรูปแบบมีสัดส่วนเพียงเล็กน้อยไม่เกินร้อยละ 0.2

เมื่อพิจารณาตามกิจกรรมทางเศรษฐกิจ และรูปแบบการจัดตั้งตามกฎหมาย พบว่า กิจกรรมทางเศรษฐกิจเกือบทุกประเภทส่วนใหญ่มีรูปแบบเป็นส่วนบุคคล ยกเว้นกิจกรรมด้าน **โรงพยาบาล** ที่มีรูปแบบเป็นส่วนราชการ ในสัดส่วนสูงที่สุด ประมาณร้อยละ 75.2

แผนภูมิ 4 ร้อยละของสถานประกอบการ จำแนกตามรูปแบบการจัดตั้งทางเศรษฐกิจ และกิจกรรมทางเศรษฐกิจ

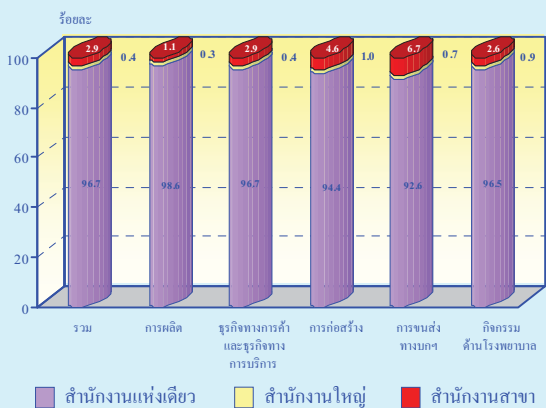

4. **รูปแบบการจัดตั้งทางเศรษฐกิจ** พบว่า ส่วนใหญ่เป็นสำนักงานแห่งเดียวประมาณ 136,942 แห่ง หรือคิดเป็นร้อยละ 96.7 สำหรับสำนักงานสาขาและสำนักงานใหญ่ มีสัดส่วนเพียงเล็กน้อยประมาณร้อยละ 2.9 และ 0.4 ตามลำดับ

เมื่อพิจารณาตามกิจกรรมทางเศรษฐกิจและรูปแบบการจัดตั้งทางเศรษฐกิจ พบว่า สถานประกอบการทุกประเภท มีรูปแบบการจัดตั้งเป็นสำนักงานแห่งเดียวในสัดส่วนที่สูงมากกว่าร้อยละ 92.0

แผนภูมิ 5 ร้อยละของสถานประกอบการ จำแนกตามการมีต่างประเทศร่วมลงทุนหรือถือหุ้น

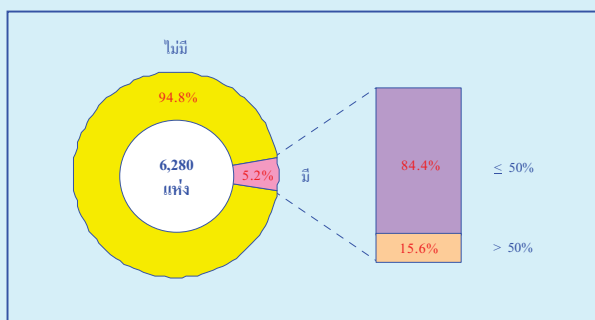

5. การมีต่างประเทศร่วมลงทุนหรือถือหุ้น พบว่า สถานประกอบการที่มีรูปแบบการจัดตั้งตามกฎหมายเป็นบริษัทจำกัด บริษัทจำกัด (มหาชน) ซึ่งมีประมาณ 6,280 แห่ง นั้น ส่วนใหญ่ไม่มีการลงทุนจากต่างประเทศ และประมาณร้อยละ 5.2 ที่มีต่างประเทศร่วมลงทุนหรือถือหุ้นในกิจการ ในจำนวนนี้ร้อยละ 84.4 มีต่างประเทศร่วมลงทุนโดยถือหุ้นน้อยกว่าหรือเท่ากับ 50% และที่มีต่างประเทศร่วมลงทุนโดยถือหุ้นมากกว่า 50% มีประมาณร้อยละ 15.6

แผนภูมิ 6 จำนวนคนทำงานและลูกจ้างในสถานประกอบการ จำแนกตามขนาดของสถานประกอบการ

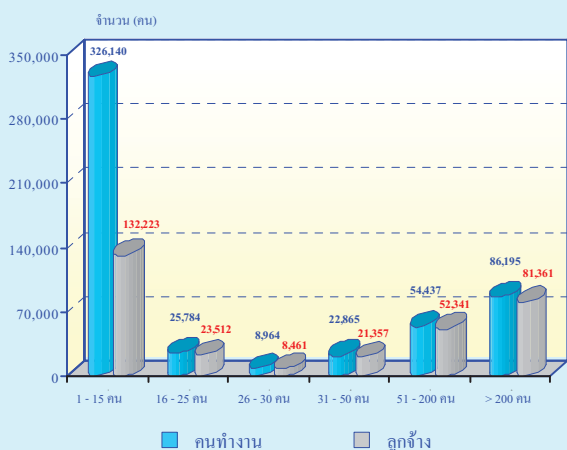

6. คนทำงานและลูกจ้างในสถานประกอบการ พบว่า มีคนทำงานที่ปฏิบัติงานอยู่ในสถานประกอบการ ที่ตั้งอยู่ในเขตเทศบาลของภาคใต้ทั้งสิ้นประมาณ 520,587 คน ในจำนวนนี้ส่วนใหญ่ (ร้อยละ 62.6) ปฏิบัติงานในสถานประกอบการที่มีคนทำงาน 1-15 คน รองลงมาประมาณร้อยละ 15.8 ปฏิบัติงานในสถานประกอบการที่มีคนทำงานมากกว่า 200 คน และสถานประกอบการที่มีคนทำงาน 26-30 คน มีสัดส่วนของคนทำงานต่ำสุดคือประมาณร้อยละ 1.7

ในด้านการจ้างงาน พบว่า มีการจ้างงานประมาณ 319,291 คน โดยมีสัดส่วนการจ้างงานในสถานประกอบการขนาดต่าง ๆ ในทำนองเดียวกับที่กล่าวข้างต้น กล่าวคือส่วนใหญ่เป็นการจ้างงานในสถานประกอบการที่มีคนทำงาน 1-15 คน มากที่สุดประมาณร้อยละ 41.4 (แผนภูมิ 6)

แผนภูมิ 7 จำนวนคนทำงานและลูกจ้างในสถานประกอบการ จำแนกตามกิจกรรมทางเศรษฐกิจ

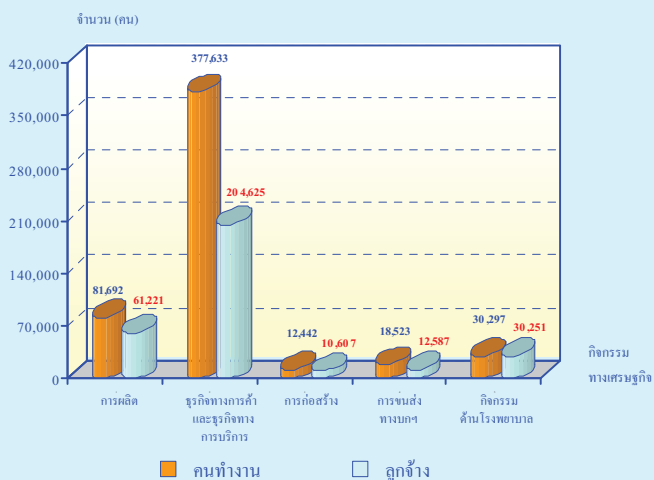

เมื่อพิจารณาตามกิจกรรมทางเศรษฐกิจ พบว่า คนทำงานส่วนใหญ่ (ร้อยละ 72.6) ปฏิบัติงานในกิจกรรมธุรกิจทางการค้าและธุรกิจทางการบริการ รองลงมาปฏิบัติงานในกิจกรรมการผลิตและกิจกรรมด้านโรงพยาบาล ประมาณร้อยละ 15.7 และ 5.8 ตามลำดับ สำหรับกิจกรรมทางเศรษฐกิจอื่น ๆ ได้แก่ การขนส่งทางบก และการก่อสร้าง แต่ละกิจกรรมมีคนทำงานไม่เกินร้อยละ 4.0

สำหรับการจ้างงาน นั้น พบว่า มีลูกจ้างปฏิบัติงานอยู่ในกิจกรรมประเภทต่าง ๆ ในสัดส่วนทำนองเดียวกับที่กล่าวข้างต้น (แผนภูมิ 7)

หมายเหตุ : คนทำงาน หมายถึง เจ้าของกิจการ หุ้นส่วน คนทำงานโดยไม่ได้รับค่าจ้าง เงินเดือน และลูกจ้าง

EXECUTIVE SUMMARY

The National Statistical Office carried out the third Industrial Census in 2007, after having conducted the first one in 1964 and the second in 1997. According to the United Nations recommendation, the countries should conduct the census every 10 years to provide basic information on industrial continually. The main purpose of the 2007 Industrial Census is to collect the basic industrial information on industrial establishments with at least one person engaged or more located in non-municipal areas throughout the country. The information collected will be useful for formulating policy and industrial development plan as well as for decision making in both government and private sectors. In conducting the 2007 Industrial Census, the operational plan has been divided into 2 stages. The listing stage, which basic information of establishments engaged in all economic activities is collected. The enumeration stage, which detailed information of manufacturing establishments is collected.

This publication presents the results of the first stage which the data were establishments with at least one person engaged or more in municipal areas located in the **Southern region**. The main findings are as follows;

1. Number of establishments by economic activity, there were totally 141,677 establishments, it reveals that most of establishments (about 85.8 percent) were engaged in business trade and services. Establishments engaged in manufacturing were about 9.5 percent. For the other economic activities e.g. construction, other land transport etc. and hospital activities, each of them had less than 4.0 percent.

Comparing economic activities of 2007 to the year 2002, it shows that all kind of economic activities were increased, especially establishments engaged in business trade and services were increased with the highest proportion, of about 36.7 percent. For establishments engaged in construction and manufacturing increased by 23.3 and 10.4 percent, respectively.

Figure 1 Percentage of establishments by economic activity and census

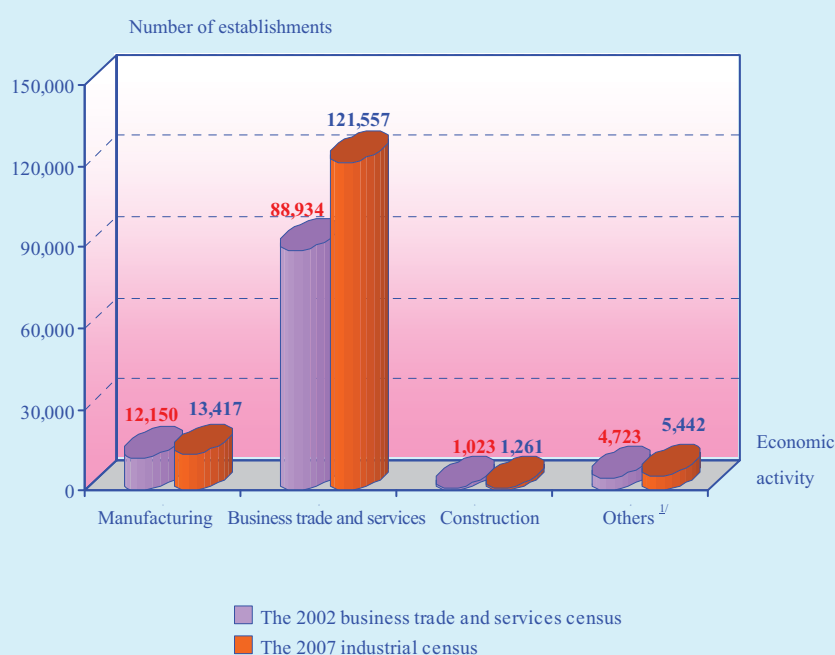

Note : ^{1/} The 2002 business trade and services census including land transport and activities of travel agencies.

The 2007 industrial census including other land transport, storage and warehousing, activities of travel agencies, telecommunication and hospital activities.

Figure 2 Number of establishments by size of establishment (Number of persons engaged)

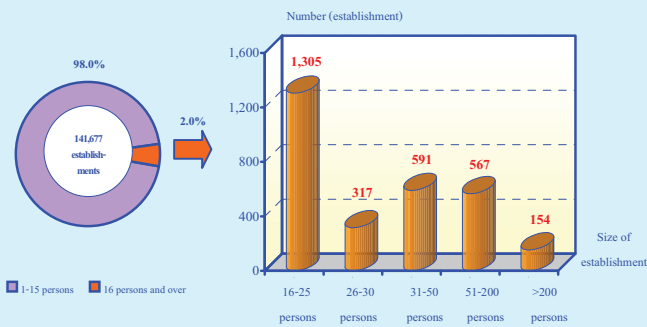

2. Size of establishment, which was specified by number of persons engaged, It was found that most of establishments (about 138,743 establishments or 98.0 percent) were small scale establishments, with 1-15 persons. The establishments with 16-25 persons had the proportion, of about 0.9 percent. For the establishments with 31-50 persons and with 51-200 persons had the same proportion of about 0.4 percent. For the establishments with 26-30 persons were about 0.2 percent, while the large scale establishments (more than 200 persons) had very small proportion less than 0.1 percent.

Figure 3 Percentage of establishments by form of legal organization and economic activities

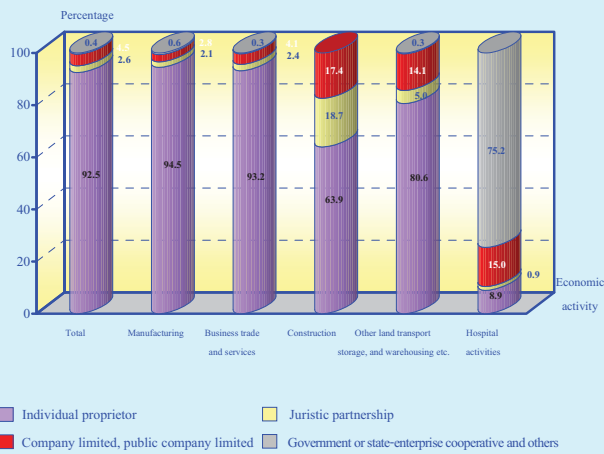

3. Form of legal organization, it reveals that most of establishments (about 92.5 percent) were individual proprietor. The establishments which were company limited, public company limited and juristic partnership, had the proportions of about 4.5 and 2.6 percent respectively. The rest, which were government, state-enterprise, cooperatives and others, each had rather low proportion less than 0.2 percent.

Considering the economic activities and form of legal organization, it was found that most of them were individual proprietor. Except establishments engaged in *hospital activities*, which most of them were government, of about 75.2 percent.

Figure 4 Percentage of establishments by form of economic organization and economic activity

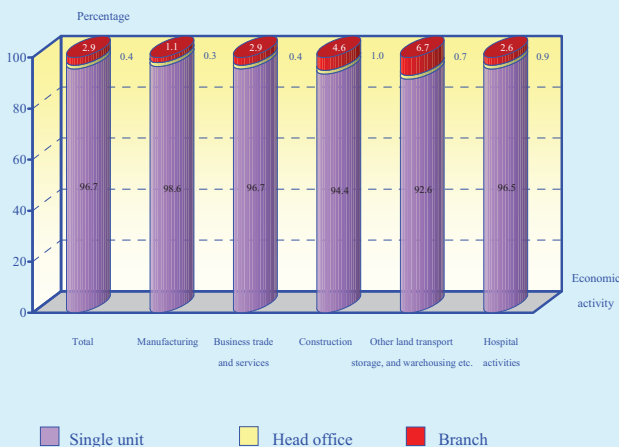

4. Form of economic organization, figure 4 shows that most of establishments (about 136,942 establishments or 96.7 percent) were single unit. The establishments were in the form of branch and head office had very small proportion, of about 2.9 and 0.4 percent respectively.

Considering the economic activity and form of economic organization, it was found that all kind of economic activities were single unit with the highest proportion, each had more than 92.0 percent.

Figure 5 Percentage of establishments by foreign investment or share holding

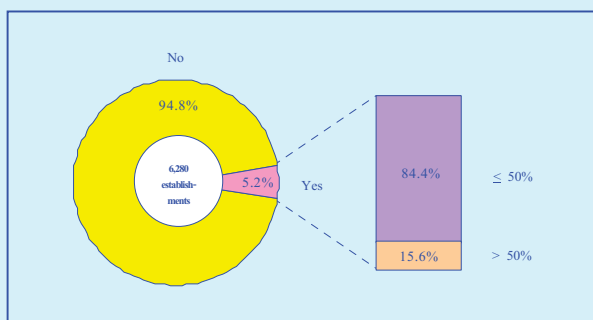

Figure 6 Number of persons engaged and employees of establishments by size of establishment

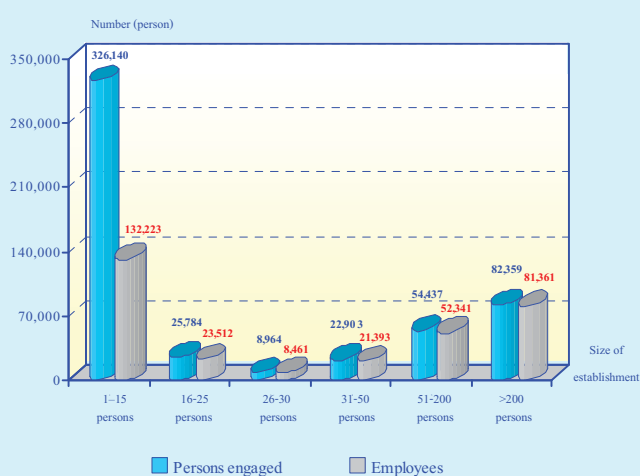
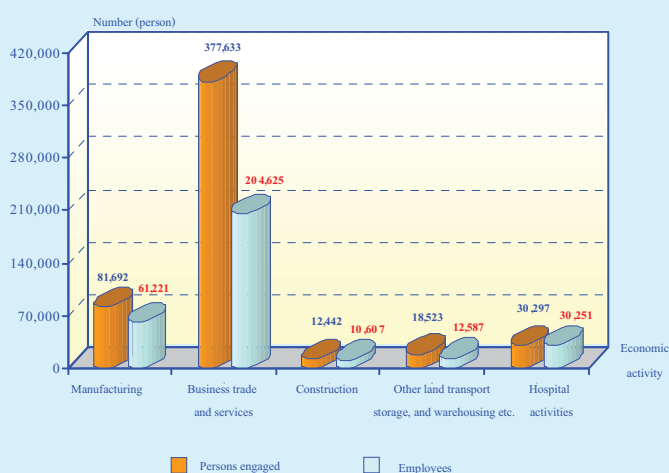

Figure 7 Number of persons engaged and employees of establishments by economic activities



Note : Persons engaged refer to owner or juristic partnerships unpaid worker and employees.

5. Foreign investment or share holding, if was found that most of 6,280 company limited and public company limited had no foreign investment or share holding, while the rest of about 5.2 percent did. Out of these, about 84.4 percent was fifty percent or lower of share holding and 15.6 percent was over fifty percent of share holding.

6. Persons engaged and employees, figure 6 shows that there were totally 520,587 persons working in the establishments located in municipal areas in the Southern region. Most of them (about 62.6 percent) were in the small scale establishments, with 1-15 persons. Followed by those worked in the large scale establishments (more than 200 persons), of about 15.8 percent. Establishments with 26-30 persons had the lowest proportion of persons engaged, of about 1.7 percent.

In terms of employees, there were totally 319,291 persons. All sizes of establishment had the same patterns as mentioned above. Most of them (about 41.4 percent) worked in the small scale establishments (with 1-15 persons).

Considering by economic activity, figure 7 shows that most of persons engaged (about 72.6 percent) worked in *business trade and services*. Followed by those working in *manufacturing* and *hospital activities* were about 15.7 and 5.8 percent respectively. For the other economic activities, e.g. *other land transport etc.* and *construction*, each of them had the proportion of persons engaged, less than 4.0 percent.

In terms of employees, it was found that all kind of economic activities had the same patterns as mentioned above.

สารบัญตาราง

- ตาราง ก** จำนวนและร้อยละของสถานประกอบการ จำแนกตามกิจกรรมทางเศรษฐกิจ
- ตาราง ข** จำนวนและร้อยละของสถานประกอบการ จำแนกตามขนาดของสถานประกอบการ (จำนวนคนทำงาน) และกิจกรรมทางเศรษฐกิจ
- ตาราง ค** จำนวนและร้อยละของสถานประกอบการ จำแนกตามรูปแบบการจัดตั้งตามกฎหมาย และกิจกรรมทางเศรษฐกิจ
- ตาราง ง** จำนวนและร้อยละของสถานประกอบการ จำแนกตามรูปแบบการจัดตั้งทางเศรษฐกิจ และกิจกรรมทางเศรษฐกิจ
- ตาราง จ** จำนวนและร้อยละของสถานประกอบการ จำแนกตามการมีต่างประเทศร่วมลงทุนหรือถือหุ้น และกิจกรรมทางเศรษฐกิจ
- ตาราง ฉ** จำนวนและร้อยละของคนทำงานและลูกจ้าง จำแนกตามขนาดของสถานประกอบการ และกิจกรรมทางเศรษฐกิจ

บทที่ 1

บทนำ

1.1 ความเป็นมา

สำนักงานสถิติแห่งชาติ ได้จัดทำสำมะโนอุตสาหกรรมขึ้นเป็นครั้งแรกในปี 2507 และครั้งที่ 2 ในปี 2540 โดยมีวัตถุประสงค์ เพื่อเก็บรวบรวมข้อมูลเกี่ยวกับจำนวนและลักษณะที่สำคัญของสถานประกอบการอุตสาหกรรมทุกขนาดทั่วประเทศ เพื่อใช้ประกอบในการกำหนดนโยบายและวางแผนพัฒนาการลงทุน และปรับปรุงกิจการอุตสาหกรรมการผลิตทั้งในภาครัฐและเอกชน

ในปัจจุบัน โครงสร้างการผลิตของประเทศได้เปลี่ยนแปลงจากระบบเศรษฐกิจแบบเกษตรกรรมมาเป็นระบบเศรษฐกิจแบบอุตสาหกรรมมากขึ้น นอกจากนี้จะมีอุตสาหกรรมใหม่ๆ เกิดขึ้นจำนวนมากแล้ว ลักษณะการประกอบอุตสาหกรรมขนาดเล็กและอุตสาหกรรมในครัวเรือนก็มีบทบาทต่อการเจริญเติบโตทางเศรษฐกิจโดยรวมของประเทศมากขึ้น ข้อมูลโครงสร้างพื้นฐานเกี่ยวกับการประกอบอุตสาหกรรมการผลิตจึงมีความสำคัญสำหรับการกำหนดนโยบายและวางแผนพัฒนาในด้านเศรษฐกิจและอุตสาหกรรม ทั้งในระดับประเทศและระดับจังหวัด ทำให้ความต้องการใช้ข้อมูลดังกล่าวเพิ่มมากขึ้นทั้งในภาครัฐบาลและเอกชน

สำนักงานสถิติแห่งชาติ ซึ่งเป็นหน่วยงานที่รับผิดชอบในการจัดเก็บข้อมูลทั้งทางด้านเศรษฐกิจและสังคมของประเทศ จำเป็นจะต้องจัดหาข้อมูลสถิติที่เกี่ยวข้องในเรื่องนี้ และเพื่อให้สอดคล้องกับข้อเสนอแนะขององค์การสหประชาชาติ ที่เสนอแนะให้จัดทำสำมะโนทุก 10 ปี สำนักงานสถิติแห่งชาติจึงกำหนดให้มีการจัดทำสำมะโนอุตสาหกรรม พ.ศ. 2550 ขึ้น ซึ่งเป็นการจัดทำสำมะโนอุตสาหกรรม ครั้งที่ 3 ของประเทศไทย โดยกำหนดแผนดำเนินการเก็บรวบรวมข้อมูลเป็น 2 ขั้นตอน คือ ขั้นการเก็บรวบรวมข้อมูลพื้นฐานของสถานประกอบการทุกประเภท และขั้นการเก็บรวบรวมข้อมูลรายละเอียด ซึ่งจะเก็บรวบรวมรายละเอียดเฉพาะการประกอบอุตสาหกรรมการผลิต

1.2 วัตถุประสงค์

การเก็บรวบรวมข้อมูลพื้นฐานของสถานประกอบการมีวัตถุประสงค์ ดังนี้

1.2.1 เพื่อเก็บรวบรวมข้อมูลพื้นฐานที่แสดงให้เห็น โครงสร้างและการกระจายตัวของสถานประกอบการประเภทต่าง ๆ เช่น อุตสาหกรรมการผลิต ธุรกิจทางการค้าและธุรกิจทางการบริการ การก่อสร้าง การขนส่งทางบก สถานที่เก็บสินค้า ตัวแทนธุรกิจการท่องเที่ยว และกิจกรรมด้านโรงพยาบาล เป็นต้น

1.2.2 เพื่อจัดทำกรอบตัวอย่างสำหรับการเลือกตัวอย่างสถานประกอบการผลิตที่เข้าข่าย เพื่อเก็บรวบรวมข้อมูลรายละเอียด สำหรับโครงการสำมะโนอุตสาหกรรม พ.ศ. 2550

1.2.3 เพื่อนำข้อมูลมาจัดทำกรอบตัวอย่าง (Sampling Frame) ที่ทันสมัย สำหรับการเลือกตัวอย่างการสำรวจสถานประกอบการที่เกี่ยวข้อง

1.3 รายการข้อมูลที่ได้รับรวบรวม

- ชื่อ ที่ตั้ง และสถานที่ติดต่อของสถานประกอบการ
- จำนวน และประเภทของสถานประกอบการ
- รูปแบบการจัดตั้งตามกฎหมาย และรูปแบบการจัดตั้งทางเศรษฐกิจ
- การมีต่างประเทศร่วมลงทุนหรือถือหุ้น
- จำนวนคนทำงาน และจำนวนลูกจ้างของสถานประกอบการ

1.4 ขอบข่ายและกลุ่มรวม

ขอบข่าย ในการเก็บรวบรวมข้อมูลพื้นฐาน ได้แก่ กิจกรรมทางเศรษฐกิจตามการจัดประเภทอุตสาหกรรมตามกิจกรรมทางเศรษฐกิจทุกประเภทตามมาตรฐานสากล (International Standard Industrial Classification of All Economic Activities : ISIC Rev.3.0) ดังนี้

- ธุรกิจการค้าและธุรกิจทางการบริการ
- การผลิต
- การก่อสร้าง
- การขนส่งทางบก สถานที่เก็บสินค้า ตัวแทนธุรกิจการท่องเที่ยว และการโทรคมนาคม
- กิจกรรมด้านโรงพยาบาล

กลุ่มรวม สถานประกอบการทุกประเภท (ยกเว้น แผงลอย) ที่มีคนทำงานตั้งแต่ 1 คนขึ้นไป ที่ตั้งอยู่ในเขตเทศบาลทั่วประเทศ

ข้อมูลที่น่าสนใจในรายงานฉบับนี้ เป็นข้อมูลของสถานประกอบการตามขอบข่าย ที่มีคนทำงานตั้งแต่ 1 คนขึ้นไปที่ตั้งอยู่ในเขตเทศบาลของภาคใต้เท่านั้น

1.5 คาบเวลาอ้างอิง

ข้อมูลเกี่ยวกับจำนวนและลักษณะต่าง ๆ ของสถานประกอบการที่เก็บรวบรวมเป็นข้อมูลของสถานประกอบการที่เปิดดำเนินกิจการระหว่างปี 2549 - 2550

1.6 แนวคิดและคำนิยาม

1.6.1 สถานประกอบการ

หมายถึง สถานที่หรือบางส่วนของสถานที่ที่มีที่ตั้งที่แน่นอนและมีการดำเนินกิจกรรมทางเศรษฐกิจ ไม่ว่ากิจกรรมนั้นจะดำเนินงานโดยบุคคลที่เป็นเจ้าของหรือควบคุมกิจการ โดยนิติบุคคล

1.6.2 กิจกรรมทางเศรษฐกิจ

การจัดทำสำมะโนอุตสาหกรรม พ.ศ. 2550 ได้จัดจำแนกสถานประกอบการตามการดำเนินกิจกรรมทางเศรษฐกิจทุกประเภทตามมาตรฐานสากล (International Standard Industrial Classification of All Economic Activities : ISIC Rev.3.0) ดังต่อไปนี้

1) การขาย การบำรุงรักษา และการซ่อมแซมยานยนต์และรถจักรยานยนต์ รวมทั้งการขายปลีกน้ำมันเชื้อเพลิงรถยนต์ ได้แก่

- การดำเนินกิจการขายส่งและขายปลีกยานยนต์ รถจักรยานยนต์ และรถเล่นบนหิมะ ทั้งใหม่และที่ใช้แล้ว การบำรุงรักษาและการซ่อมแซม การขายอะไหล่ (ส่วนประกอบ) และชิ้นส่วนอุปกรณ์ (อุปกรณ์ประกอบ) สำหรับยานยนต์ การดำเนินกิจการของตัวแทนหรือนายหน้าที่เกี่ยวกับการจำหน่ายยานยนต์ การล้าง การขัดเงา และการลากจูงยานยนต์ รวมถึงการขายปลีกน้ำมันเชื้อเพลิงรถยนต์ และผลิตภัณฑ์น้ำมันเครื่อง/น้ำมันหล่อลื่น หรือผลิตภัณฑ์ที่ใช้เป็นตัวให้ความเย็นแก่เครื่องยนต์

2) การขายส่งและการค้าเพื่อค่านายหน้า ยกเว้นยานยนต์และรถจักรยานยนต์ ได้แก่

- การดำเนินกิจการขาย (เป็นการขายสินค้าที่ไม่มีการเปลี่ยนแปลงรูป/ตัดแปลงสินค้า) สินค้าใหม่และสินค้าที่ใช้แล้วให้แก่ผู้ขายปลีก ผู้ใช้ในงานอุตสาหกรรม ผู้ใช้ในงานพาณิชย์กรรม ผู้ใช้ในงานสถาบัน ผู้ใช้ในงานวิชาชีพ หรือผู้ขายส่งรายอื่น ๆ หรือบุคคล/บริษัทที่ทำหน้าที่ตัวแทนหรือนายหน้าซื้อขายสินค้า

- ผู้ขายส่งซึ่งประกอบจัดแยกขนาดและคัดคุณภาพสินค้าจำนวนมากเป็นประจำ การจัดแบ่งสินค้าออกเป็นส่วนย่อย การบรรจุหีบห่อใหม่ การจัดจำหน่ายสินค้าเป็นลอตย่อย รวมถึงการเก็บสินค้า การแช่เย็นสินค้า การจัดส่งและการจัดวางสินค้า กิจกรรมที่เกี่ยวข้องเนื่องกับการส่งเสริมการขายให้แก่ลูกค้า และการออกแบบฉลากติดสินค้า

3) การขายปลีก ยกเว้นยานยนต์และรถจักรยานยนต์ รวมทั้งการซ่อมแซมของใช้ส่วนบุคคลและของใช้ในครัวเรือน ได้แก่

- การดำเนินกิจการขาย (เป็นการขายสินค้าที่ไม่มีการเปลี่ยนแปลงรูป/ตัดแปลงสินค้า) สินค้าใหม่และสินค้าที่ใช้แล้วให้แก่ประชาชนทั่วไป เพื่อการบริโภคหรือการใช้ประโยชน์เฉพาะส่วนบุคคลหรือในครัวเรือน

- การซ่อมและการติดตั้งของใช้ส่วนบุคคลและของใช้ในครัวเรือน

4) โรงแรมและภัตตาคาร ได้แก่

- การดำเนินกิจการเกี่ยวกับการจัดหาที่พักชั่วคราว ค่ายพัก และสิ่งอำนวยความสะดวกในค่ายพักให้แก่ประชาชนทั่วไป เช่น โรงแรม โมเต็ล หอพักในสถานศึกษา หอพักภายในบ้าน เกสต์เฮาส์ ที่พักแรมเยาวชน ที่พักชั่วคราว เป็นต้น

- การขายอาหารและเครื่องดื่มที่จัดเตรียมไว้พร้อมที่จะบริโภคได้ทันทีในสถานที่ต่าง ๆ เช่น ภัตตาคาร คาเฟ่ สถานที่บริการขายอาหารกลางวัน และร้านขายเครื่องดื่ม เป็นต้น

5) กิจกรรมด้านอสังหาริมทรัพย์ ได้แก่

- การซื้อ การขาย การให้เช่า และการดำเนินการเกี่ยวกับอสังหาริมทรัพย์ที่เป็นเจ้าของหรือเช่าจากผู้อื่น เช่น อาคารห้องชุดและที่อยู่อาศัย อาคารซึ่งไม่ใช่ที่อยู่อาศัย การพัฒนาและการจัดสรรอสังหาริมทรัพย์ เป็นต้น รวมทั้งการพัฒนาและการขายที่ดินและสุสาน การดำเนินการเกี่ยวกับห้องชุดและที่อยู่อาศัยเคลื่อนที่ได้

- การซื้อ การขาย การให้เช่า การจัดการและการประเมินราคาอสังหาริมทรัพย์ โดยได้รับค่าธรรมเนียมตอบแทนหรือโดยการทำสัญญา

6) กิจกรรมด้านคอมพิวเตอร์และกิจกรรมที่เกี่ยวข้อง ได้แก่

- การให้คำปรึกษาเกี่ยวกับชนิดและลักษณะการใช้งานของฮาร์ดแวร์ที่มีหรือไม่มีซอฟต์แวร์ ระบบงานประยุกต์

- การให้คำปรึกษาเกี่ยวกับการวิเคราะห์ความต้องการและปัญหาของผู้ใช้ และวิธีการแก้ไขปัญหาที่ดีที่สุด

- กิจกรรมที่เกี่ยวกับการวิเคราะห์ การออกแบบ และการเขียนโปรแกรมของระบบงานที่พร้อมจะใช้งานได้ โดยทั่วไปเป็นการวิเคราะห์ความต้องการและปัญหาของผู้ใช้ การให้คำปรึกษา วิธีการแก้ปัญหาที่ประหยัดที่สุด พร้อมทั้งจัดสร้างซอฟต์แวร์ที่จำเป็นต้องใช้ เพื่อให้เกิดผลสัมฤทธิ์ตามแนวทางการแก้ปัญหา รวมทั้งการเขียนโปรแกรมตามความต้องการของผู้ใช้

- กิจกรรมที่เกี่ยวข้องกับการพัฒนา การผลิต การจัดหา และจัดทำเอกสารประกอบการใช้ซอฟต์แวร์ ซึ่งเขียนขึ้นตามความต้องการของผู้ใช้เฉพาะรายและเป็นคำสั่งง่าย ๆ และซอฟต์แวร์สำเร็จรูป

- การประมวลผลหรือการจัดทำตารางประมวลผลข้อมูลทุกชนิด ซึ่งประกอบด้วยการประมวลผลและการเตรียมรายงานที่สมบูรณ์จากข้อมูลของลูกค้า ซึ่งรวมถึงงานเฉพาะทาง เช่น การบันทึกข้อมูลหรือการเตรียมข้อมูลด้วยวิธีอื่น การแปลงข้อมูล เช่น จากบัตรไปเป็นเทป การรู้จำอักขระจากภาพ (optical character recognition) เป็นต้น ซึ่งอาจจะดำเนินการโดยการให้บริการโดยตรงหรือโดยผ่านระบบเครือข่ายโดยใช้โปรแกรมของลูกค้าหรือโปรแกรมที่มีกรรมสิทธิ์เฉพาะ รวมทั้งการจัดการบริการรายชั่วโมงหรือการแบ่งกันใช้เวลา (time-share) การจัดการและการดำเนินการที่เกี่ยวกับสิ่งอำนวยความสะดวกในการประมวลผลข้อมูลในขั้นตอนที่ต่อเนื่อง

7) การให้เช่าเครื่องจักรและเครื่องอุปกรณ์โดยไม่มีผู้ควบคุม การวิจัยและการพัฒนา และกิจกรรมด้านธุรกิจอื่น ๆ ได้แก่

- การให้เช่าเครื่องอุปกรณ์การขนส่ง เครื่องจักร และเครื่องอุปกรณ์อื่น ๆ ของใช้ส่วนบุคคลและของใช้ในครัวเรือน

- การวิจัยและการพัฒนา การทดลองทางด้านวิทยาศาสตร์ธรรมชาติ วิศวกรรม สังคมศาสตร์ และมนุษยศาสตร์

- กิจกรรมด้านกฎหมาย การบัญชี การทำบัญชีและการตรวจสอบบัญชี การให้คำปรึกษาด้านภาษี การวิจัยตลาดและการสำรวจความคิดเห็นของประชาชน และการให้คำปรึกษาทางธุรกิจและการจัดการ
- กิจกรรมด้านสถาปัตยกรรม วิศวกรรม และเทคนิคอื่น ๆ
- การโฆษณา

8) กิจกรรมนันทนาการและการบริการอื่น ๆ ได้แก่

- กิจกรรมด้านภาพยนตร์ วิทยุ โทรทัศน์ และการบันเทิงอื่น ๆ
- กิจกรรมของสำนักข่าว
- กิจกรรมห้องสมุด หอจดหมายเหตุ พิพิธภัณฑ์สถาน และกิจกรรมทางวัฒนธรรมอื่น ๆ
- กิจกรรมการกีฬา และนันทนาการอื่น ๆ
- กิจกรรมด้านการบริการอื่น ๆ เช่น การบริการซักรีดและซักแห้งผลิตภัณฑ์สิ่งทอและขนสัตว์ การแต่งผมและการเสริมสวยอื่น ๆ การทำศพและกิจกรรมที่เกี่ยวข้อง เป็นต้น

9) การผลิต

หมายถึง การเปลี่ยนแปลงวัตถุหรือส่วนประกอบของวัตถุในทางกายภาพหรือทางเคมีให้เป็นผลิตภัณฑ์ชนิดใหม่ โดยไม่คำนึงถึงว่างานนั้นทำด้วยเครื่องจักรหรือมือ ทำในโรงงาน ทำในเคหะสถาน หรือผลิตภัณฑ์นั้นจะนำมาขายส่งหรือขายปลีกก็ตาม การประกอบชิ้นส่วนของผลิตภัณฑ์ที่ผลิตขึ้น การดัดแปลงสินค้ารวมทั้งการปรับปรุงใหม่หรือการสร้างขึ้นใหม่

10) การก่อสร้าง

หมายถึง กิจกรรมทางเศรษฐกิจที่เกี่ยวข้องกับการก่อสร้างใหม่ การต่อเติม การดัดแปลง การซ่อมแซม และการรื้อทำลายอาคารหรือสิ่งก่อสร้างด้านวิศวกรรม เช่น ถนน สะพาน เขื่อน อุโมงค์ เป็นต้น

อุตสาหกรรมก่อสร้าง ประกอบด้วยสถานประกอบการที่ดำเนินกิจการ ดังต่อไปนี้

- การเตรียมสถานที่ก่อสร้าง เช่น การรื้อถอน ทำลายอาคารเก่า การถมดิน เป็นต้น
- การก่อสร้างอาคาร งานวิศวกรรมโยธา เช่น ทางหลวง ถนน สะพาน อุโมงค์ เป็นต้น ซึ่งหมายรวมทั้งการก่อสร้างใหม่ การต่อเติม ดัดแปลง และซ่อมแซมด้วย
- การติดตั้งภายในอาคาร เช่น การวางท่อ การติดตั้งระบบเครื่องปรับอากาศ ระบบสัญญาณเตือนภัย บันไดเลื่อน เป็นต้น
- การสร้างอาคารให้สมบูรณ์ เช่น การติดตั้งกระจก การฉาบปูน การทาสีและตกแต่งอาคาร การติดผนังและปูพื้นด้วยวัสดุต่าง ๆ การขัดพื้น เป็นต้น
- การให้เช่าเครื่องอุปกรณ์ที่ใช้ในงานก่อสร้างหรือการรื้อถอนโดยมีผู้ควบคุม เช่น การให้เช่ารถเครนพร้อมคนขับ เป็นต้น

11) การขนส่งทางบก การเก็บสินค้าและสถานที่เก็บสินค้า ตัวแทนธุรกิจการท่องเที่ยว และการโทรคมนาคม ได้แก่

- การขนส่งผู้โดยสารทางบกอื่น ๆ ที่มีตารางเวลาและที่ไม่มีตารางเวลา รวมถึงการขนส่งสินค้าทางถนน
- การดำเนินการเกี่ยวกับสิ่งอำนวยความสะดวกในการเก็บสินค้าทุกชนิด เช่น เครื่องยนต์ เดินสายพาน สำหรับยกพัสดุขึ้นไปที่เก็บในตู้ คลังสินค้า ห้องเย็น ฯลฯ
- สถานที่เก็บสินค้าประเภทเฟอร์นิเจอร์ รถยนต์ ไม้ซุง ก๊าซ และน้ำมัน สารเคมี สิ่งทอ อาหาร และผลิตภัณฑ์ทางการเกษตร ฯลฯ ทั้งนี้รวมถึงการเก็บสินค้าในเขตการค้าระหว่างประเทศด้วย

- กิจกรรมของตัวแทนธุรกิจการท่องเที่ยวและผู้จัดนำเที่ยว รวมทั้งกิจกรรมบริการนักท่องเที่ยว

- การติดต่อสื่อสาร โดยการส่งสัญญาณเสียง ภาพ ข้อมูล หรือข่าวสารทางสายเคเบิล การกระจายเสียง การถ่ายทอดคลื่นวิทยุ/โทรทัศน์ หรือถ่ายทอดทางดาวเทียม รวมทั้งการติดต่อสื่อสารทางโทรศัพท์ โทรเลข โทรสารและเทเล็กซ์ อินเทอร์เน็ต (Internet) รวมถึงการบำรุงรักษาระบบเครือข่ายของการสื่อสารด้วย

12) กิจกรรมด้านโรงพยาบาล

- กิจกรรมของโรงพยาบาลทั่วไปและโรงพยาบาลเฉพาะโรค สถานพักฟื้นสำหรับผู้ป่วย ศูนย์ป้องกันโรค โรงพยาบาลโรคจิต ศูนย์ฟื้นฟู (ที่มีการรักษาทางการแพทย์) สถานพยาบาล

- กิจกรรมของศูนย์ทันตกรรม และสถาบันด้านสุขภาพอื่นๆ ซึ่งมีสิ่งอำนวยความสะดวกด้านที่พัก รวมทั้งกิจกรรมของโรงพยาบาลในฐานะที่พักอาหารและในเรือนจำ

- กิจกรรมที่ให้บริการสำหรับผู้ป่วยในเป็นส่วนใหญ่ และทำการรักษาภายใต้คำแนะนำของแพทย์ ซึ่งประกอบด้วยบริการของคณะแพทย์และผู้ช่วยแพทย์ สิ่งอำนวยความสะดวกในห้องปฏิบัติการและทางด้านเทคนิค รวมทั้งการบริการทางด้านรังสีวิทยาและวิสัญญีวิทยา สิ่งอำนวยความสะดวกด้านอาหารและด้านอื่น ๆ ของโรงพยาบาล เช่น การบริการด้านห้องฉุกเฉิน

1.6.3 รูปแบบการจัดตั้งตามกฎหมาย

1) ส่วนบุคคล

หมายถึง สถานประกอบการที่มีเจ้าของเป็นบุคคลธรรมดาคนเดียวหรือหลายคนรวมกัน และให้หมายรวมถึงห้างหุ้นส่วนสามัญที่ไม่จดทะเบียนเป็นนิติบุคคลด้วย

2) ห้างหุ้นส่วนจำกัด ห้างหุ้นส่วนสามัญนิติบุคคล

หมายถึง สถานประกอบการที่จัดตั้งขึ้น โดยคณะบุคคลตั้งแต่ 2 คนขึ้นไป รวมทุนกันเพื่อประกอบกิจการและรับผิดชอบร่วมกัน โดยจดทะเบียนถูกต้องตามกฎหมาย

3) บริษัทจำกัด บริษัทจำกัด (มหาชน)

- บริษัทจำกัด หมายถึง สถานประกอบการที่จัดตั้งขึ้น โดยผู้ริเริ่มคณะหนึ่ง และได้จดทะเบียนถูกต้องตามกฎหมาย โดยมีผู้ริเริ่มดำเนินการอย่างน้อย 7 คน ขึ้นไป

- บริษัทจำกัด (มหาชน) หมายถึง สถานประกอบการที่จัดตั้งขึ้น โดยการจดทะเบียนจัดตั้งบริษัท การควบบริษัท หรือการแปรสภาพบริษัท และวัตถุประสงค์ที่จะขายหุ้นต่อประชาชน โดยมีผู้ริเริ่มดำเนินการ ตั้งแต่ 15 คนขึ้นไป

4) ส่วนราชการ รัฐวิสาหกิจ

หมายถึง สถานประกอบการที่รัฐบาลเป็นเจ้าของหรือมีทุนอยู่ด้วย ไม่น้อยกว่าร้อยละ 50 ของทุนทั้งหมด รวมถึงสถานประกอบการที่ดำเนินการโดยรัฐบาลด้วย

5) สหกรณ์

หมายถึง สถานประกอบการที่จัดตั้งขึ้นในรูปของสหกรณ์ โดยจดทะเบียนถูกต้องตามกฎหมายว่าด้วยสหกรณ์ โดยมีผู้ก่อตั้งไม่น้อยกว่า 10 คน

6) อื่น ๆ

หมายถึง สถานประกอบการที่จัดตั้งในรูปแบบอื่น ๆ นอกจากที่กล่าวข้างต้น เช่น มูลนิธิ สโมสร สมาคม กลุ่มแม่บ้าน ชมรมต่าง ๆ ร้านค้าสาธิต เป็นต้น

1.6.4 รูปแบบการจัดตั้งทางเศรษฐกิจ

1) สำนักงานแห่งเดียว

หมายถึง สถานประกอบการที่ไม่มีหน่วยงานย่อยหรือสาขาอื่นใด และไม่เป็นหน่วยงานย่อยหรือสาขาของสถานประกอบการอื่น

2) สำนักงานใหญ่

หมายถึง สถานประกอบการที่เป็นเจ้าของ และควบคุมกิจการของสถานประกอบการอื่นที่เป็นสำนักงานสาขาหรือหน่วยงานย่อย

3) สำนักงานสาขา

หมายถึง สถานประกอบการที่เป็นสาขา หรือหน่วยงานย่อยของสถานประกอบการอื่นที่เป็นสำนักงานใหญ่

1.6.5 คนทำงาน

หมายถึง คนที่ทำงานในสถานประกอบการทั้งที่ได้รับเงินเดือนและไม่ได้รับเงินเดือนที่สถานประกอบการมีอยู่ตามปกติ รวมทั้งผู้ที่ปกติทำงานอยู่ในสถานประกอบการแห่งนี้ แต่ในวันดังกล่าวไม่ได้มาทำงานเนื่องจากเจ็บป่วย ลาหยุดพักผ่อน โดยได้รับค่าจ้าง/เงินเดือน ไม่รวมคนงานที่ลางานเป็นระยะเวลานาน เช่น ลาไปรับราชการทหาร เป็นต้น

คนทำงานประกอบด้วย

1) **เจ้าของกิจการ/หุ้นส่วน** หรือสมาชิกในครอบครัวที่ทำงานให้กับสถานประกอบการ ผู้ที่มาฝึกงานหรือผู้ปฏิบัติงานในสถานประกอบการ ซึ่งมีจำนวนชั่วโมงทำงานไม่ต่ำกว่าสัปดาห์ละ 20 ชั่วโมง โดยเจ้าของหรือผู้ประกอบการอาจให้เงิน อาหาร เครื่องนุ่งห่ม หรือช่วยเหลือเกื้อกูลอย่างอื่น ๆ แต่ไม่ต้องรับผิดชอบในเรื่องการจ่ายค่าแรงให้ตามกฎหมาย

2) **ลูกจ้าง** ได้แก่ ผู้ที่ปฏิบัติงานให้กับสถานประกอบการ โดยได้รับเงินเดือนหรือค่าจ้างเป็นประจำ ตั้งแต่ระดับบริหาร นักวิชาการ เสมียน พนักงานต่าง ๆ เช่น ผู้จัดการ ผู้อำนวยการ ผู้ปฏิบัติงานในห้องทดลอง พนักงานขาย และลูกจ้างที่ทำงานในกรรมวิธีการผลิต เป็นต้น ค่าจ้างที่ได้รับอาจเป็นรายปี รายสัปดาห์ รายวัน รายชั่วโมง หรือรายชิ้น ก็ได้ นอกจากนี้ยังรวมถึงผู้ที่สถานประกอบการส่งไปประจำที่สถานประกอบการอื่นด้วย เช่น พนักงานรักษาความปลอดภัย คนทำความสะอาด พนักงานขายตามห้างสรรพสินค้า เป็นต้น

คนทำงานไม่รวมคนที่รับงานจากโรงงานไปทำงานที่บ้านแล้วนำมาส่งโรงงาน โดยไม่ได้ลงทุนซื้อวัสดุอุปกรณ์ หรือออกค่าใช้จ่ายใด ๆ และไม่รวมคนที่สถานประกอบการจ้างมาทำงานเฉพาะอย่างเป็นครั้งคราว เช่น กรรมกรที่จ้างมาขนของ และพนักงานเดินตลาดหรือตัวแทนขายที่ไม่มีเงินเดือนประจำ

1.7 วิธีการเก็บรวบรวมข้อมูล

การเก็บรวบรวมข้อมูลใช้วิธีส่งเจ้าหน้าที่ ซึ่งเป็นข้าราชการและพนักงานของสำนักงานสถิติแห่งชาติ ออกไปทำการสัมภาษณ์ เจ้าของ ผู้ประกอบการ หรือผู้ที่ได้รับมอบหมายให้ตอบข้อมูลโดยดำเนินการดังนี้

1.7.1 ขั้นการเก็บรวบรวมข้อมูลพื้นฐาน

- 1) นอกเขตเทศบาลทั่วประเทศ ระหว่างเดือนเมษายน - พฤษภาคม 2549
- 2) กรุงเทพมหานคร เมืองพัทยา และเขตเทศบาล ระหว่างเดือนพฤศจิกายน 2549 - มีนาคม 2550

1.7.2 ขั้นการเก็บรวบรวมข้อมูลรายละเอียด ระหว่างเดือนกรกฎาคม - กันยายน 2550

1.8 การประมวลผลข้อมูล

การประมวลผลข้อมูลพื้นฐานทุกขั้นตอน และการจัดทำรายงานผลระดับจังหวัด ดำเนินการที่สำนักงานสถิติจังหวัด โดยสำนักงานสถิติแห่งชาติในส่วนกลางให้การสนับสนุนทางด้านวิชาการ เช่น การจัดทำโปรแกรมสำหรับการบันทึกข้อมูลและประมวลผลข้อมูล และการจัดทำต้นแบบตารางเสนอผลและรายงานผล เป็นต้น สำหรับข้อมูลพื้นฐานระดับภาคและทั่วประเทศรวมทั้งข้อมูลรายละเอียดเกี่ยวกับการดำเนินกิจการของสถานประกอบการทำการประมวลผลและจัดทำรายงานที่สำนักงานสถิติแห่งชาติในส่วนกลาง

1.9 การเสนอผลและจัดทำรายงานผล

การจัดทำรายงานผลสำมะโนอุตสาหกรรม พ.ศ. 2550 (ข้อมูลพื้นฐาน : ในเขตเทศบาล) มีดังนี้

- 1) รายงานผลเบื้องต้น ระดับภาคและทั่วราชอาณาจักร
- 2) รายงานผลระดับจังหวัด จำนวน 76 ฉบับ
- 3) รายงานผลระดับภาคและทั่วราชอาณาจักร จำนวน 6 ฉบับ ได้แก่ รายงานผลของปริมาณกลาง ภาคเหนือ ภาคตะวันออกเฉียงเหนือ ภาคใต้ และทั่วราชอาณาจักร

บทที่ 2

สรุปข้อมูลที่สำคัญ

2.1 จำนวนสถานประกอบการ

จากการเก็บรวบรวมข้อมูลพื้นฐานของสถานประกอบการที่ตั้งอยู่ในเขตเทศบาลของภาคใต้ (ตาราง ก) พบว่า มีจำนวนสถานประกอบการทั้งสิ้นประมาณ 141,677 แห่ง ส่วนใหญ่หรือประมาณร้อยละ 36.5 ดำเนินธุรกิจการขายปลีก (ยกเว้นยานยนต์และรถจักรยานยนต์) รวมทั้งการซ่อมแซมของใช้ส่วนบุคคลและของใช้ในครัวเรือน รองลงมาดำเนินกิจการเกี่ยวกับ โรงแรมและภัตตาคาร และกิจกรรมนันทนาการและการบริการอื่น ๆ ซึ่งมีสัดส่วนประมาณร้อยละ 17.9 และ 12.4 ตามลำดับ สถานประกอบการที่ดำเนินกิจการเกี่ยวกับการผลิต และการขาย การบำรุงรักษา และการซ่อมแซมยานยนต์และรถจักรยานยนต์ รวมทั้งการขายปลีกน้ำมันเชื้อเพลิงรถยนต์ มีประมาณร้อยละ 9.5 และ 8.0 ตามลำดับ สำหรับกิจกรรมทางเศรษฐกิจอื่น ๆ นอกจากที่กล่าวข้างต้น แต่ละประเภทมีสัดส่วนต่ำกว่าร้อยละ 5.0

ตาราง ก จำนวนและร้อยละของสถานประกอบการ จำแนกตามกิจกรรมทางเศรษฐกิจ

กิจกรรมทางเศรษฐกิจ	จำนวน	ร้อยละ
รวม	141,677	100.0
การขาย การบำรุงรักษา และการซ่อมแซมยานยนต์และรถจักรยานยนต์ รวมทั้งการขายปลีกน้ำมันเชื้อเพลิงรถยนต์	11,328	8.0
การขายส่งและการค้าเพื่อค้าขายหน้า ยกเว้นยานยนต์และรถจักรยานยนต์	4,588	3.2
การขายปลีก ยกเว้นยานยนต์และรถจักรยานยนต์ รวมทั้งการซ่อมแซมของใช้ส่วนบุคคลและของใช้ในครัวเรือน	51,662	36.5
โรงแรมและภัตตาคาร	25,421	17.9
กิจกรรมด้านอสังหาริมทรัพย์	3,884	2.7
กิจกรรมด้านคอมพิวเตอร์และกิจกรรมที่เกี่ยวข้อง	632	0.4
การให้เช่าเครื่องจักรและเครื่องอุปกรณ์โดยไม่มีผู้ควบคุม การวิจัยและการพัฒนา และกิจกรรมด้านธุรกิจอื่น ๆ	6,519	4.6
กิจกรรมนันทนาการและการบริการอื่น ๆ	17,523	12.4
การผลิต	13,417	9.5
การก่อสร้าง	1,261	0.9
การขนส่งทางบก สถานที่เก็บสินค้า ตัวแทนธุรกิจการท่องเที่ยว และการโทรคมนาคม	5,329	3.8
กิจกรรมด้านโรงพยาบาล	113	0.1

2.2 ขนาดของสถานประกอบการ

เมื่อพิจารณาขนาดของสถานประกอบการ ซึ่งวัดด้วยจำนวนคนทำงาน นั้น พบว่า ส่วนใหญ่ (ประมาณร้อยละ 98.0) เป็นสถานประกอบการขนาดเล็กที่มีคนทำงาน 1-15 คน สถานประกอบการที่มีคนทำงาน 16-25 คน มีสัดส่วนประมาณร้อยละ 0.9 สำหรับสถานประกอบการที่มีคนทำงาน 31-50 คน และสถานประกอบการที่มีคนทำงาน 51-200 คน มีสัดส่วนเท่ากันคือ ประมาณร้อยละ 0.4 ในขณะที่สถานประกอบการที่มีคนทำงาน 26-30 คน และสถานประกอบการขนาดใหญ่ (คนทำงานมากกว่า 200 คน) มีสัดส่วนเพียงร้อยละ 0.2 และ 0.1 ตามลำดับ (ตาราง ข)

ตาราง ข จำนวนและร้อยละของสถานประกอบการ จำแนกตามขนาดของสถานประกอบการ (จำนวนคนทำงาน) และกิจกรรมทางเศรษฐกิจ

กิจกรรมทางเศรษฐกิจ	รวม	ขนาดของสถานประกอบการ (จำนวนคนทำงาน)					
		1-15 คน	16-25 คน	26-30 คน	31-50 คน	51-200 คน	มากกว่า 200 คน
รวม	141,677	138,743	1,305	317	591	567	154
	(100.0)	(98.0)	(0.9)	(0.2)	(0.4)	(0.4)	(0.1)
การขาย การบำรุงรักษา และการซ่อมแซมยานยนต์และรถจักรยานยนต์ รวมทั้งการขายปลีกน้ำมันเชื้อเพลิงรถยนต์	11,328	11,009	164	45	74	35	1
	(100.0)	(97.2)	(1.4)	(0.4)	(0.7)	(0.3)	(-)
การขายส่งและการค้าเพื่อค้าขายหน้า ยกเว้นยานยนต์และรถจักรยานยนต์	4,588	4,342	121	28	56	34	7
	(100.0)	(94.6)	(2.6)	(0.6)	(1.2)	(0.8)	(0.2)
การขายปลีก ยกเว้นยานยนต์และรถจักรยานยนต์ รวมทั้งการซ่อมแซมของใช้ส่วนบุคคลและของใช้ในครัวเรือน	51,662	51,314	179	48	59	52	10
	(100.0)	(99.3)	(0.4)	(0.1)	(0.1)	(0.1)	(-)
โรงแรมและภัตตาคาร	25,421	24,525	392	85	177	202	40
	(100.0)	(96.5)	(1.5)	(0.3)	(0.7)	(0.8)	(0.2)
กิจกรรมด้านอสังหาริมทรัพย์	3,884	3,853	21	1	4	3	2
	(100.0)	(99.2)	(0.5)	(-)	(0.1)	(0.1)	(0.1)
กิจกรรมด้านคอมพิวเตอร์และกิจกรรมที่เกี่ยวข้อง	632	628	3	-	-	1	-
	(100.0)	(99.4)	(0.5)	-	-	(0.1)	-
การให้เช่าเครื่องจักรและเครื่องอุปกรณ์โดยไม่มีผู้ควบคุม การวิจัยและการพัฒนา และกิจกรรมด้านธุรกิจอื่น ๆ	6,519	6,416	42	10	22	21	8
	(100.0)	(98.4)	(0.7)	(0.2)	(0.3)	(0.3)	(0.1)
กิจกรรมนันทนาการและการบริการอื่น ๆ	17,523	17,417	60	20	14	9	3
	(100.0)	(99.4)	(0.3)	(0.1)	(0.1)	(0.1)	(-)
การผลิต	13,417	12,992	150	40	104	85	46
	(100.0)	(96.8)	(1.1)	(0.3)	(0.8)	(0.6)	(0.4)
การก่อสร้าง	1,261	1,099	77	13	32	34	6
	(100.0)	(87.2)	(6.1)	(1.0)	(2.5)	(2.7)	(0.5)
การขนส่งทางบก สถานที่เก็บสินค้า ตัวแทนธุรกิจการท่องเที่ยว และการโทรคมนาคม	5,329	5,138	90	23	42	34	2
	(100.0)	(96.4)	(1.7)	(0.4)	(0.8)	(0.7)	(-)
กิจกรรมด้านโรงพยาบาล	113	10	6	4	7	57	29
	(100.0)	(8.9)	(5.3)	(3.5)	(6.2)	(50.4)	(25.7)

หมายเหตุ : (1) ตัวเลขในวงเล็บ คือ อัตราร้อยละ
(2) - - ต่ำกว่าร้อยละ 0.1

หากพิจารณาตามกิจกรรมทางเศรษฐกิจ พบว่า มากกว่าร้อยละ 87.0 ของสถานประกอบการในเกือบทุกประเภท กิจกรรมทางเศรษฐกิจเป็นสถานประกอบการขนาดเล็ก (คนทำงาน 1-15 คน) ยกเว้นสถานประกอบการที่ดำเนินกิจการเกี่ยวกับกิจกรรมด้านโรงพยาบาล ที่ครึ่งหนึ่งหรือประมาณร้อยละ 50.4 เป็นสถานประกอบการที่มีคนทำงาน 51-200 คน

2.3 รูปแบบการจัดตั้งตามกฎหมาย

สำหรับรูปแบบการจัดตั้งตามกฎหมายของสถานประกอบการที่ตั้งอยู่ในเขตเทศบาลของภาคใต้พบว่า ส่วนใหญ่หรือประมาณร้อยละ 92.5 มีรูปแบบเป็นส่วนบุคคล สถานประกอบการที่มีรูปแบบเป็นบริษัทจำกัด บริษัทจำกัด (มหาชน) และห้างหุ้นส่วนจำกัด ห้างหุ้นส่วนสามัญนิติบุคคล มีประมาณร้อยละ 4.5 และ 2.6 ตามลำดับ สำหรับสถานประกอบการที่มีรูปแบบอื่น ๆ ได้แก่ ส่วนราชการ รัฐวิสาหกิจ สหกรณ์ มูลนิธิ สมาคม ฯลฯ มีสัดส่วนเพียงเล็กน้อยประมาณร้อยละ 0.4

ตาราง ค จำนวนและร้อยละของสถานประกอบการ จำแนกตามรูปแบบการจัดตั้งตามกฎหมายและกิจกรรมทางเศรษฐกิจ

กิจกรรมทางเศรษฐกิจ	รวม	รูปแบบการจัดตั้งตามกฎหมาย			
		ส่วนบุคคล	ห้างหุ้นส่วน จำกัด ห้างหุ้นส่วน สามัญนิติ บุคคล	บริษัทจำกัด บริษัท จำกัด (มหาชน)	ส่วนราชการ รัฐวิสาหกิจ สหกรณ์ และอื่นๆ
รวม	141,677	131,090	3,719	6,280	588
	(100.0)	(92.5)	(2.6)	(4.5)	(0.4)
การขาย การบำรุงรักษา และการซ่อมแซมยานยนต์และรถจักรยานยนต์ รวมทั้งการขายปลีกน้ำมันเชื้อเพลิงรถยนต์	11,328	9,718	789	801	20
	(100.0)	(85.8)	(6.9)	(7.1)	(0.2)
การขายส่งและการค้าเพื่อค้าหน้า ขกเว้นยานยนต์และรถจักรยานยนต์	4,588	3,646	381	545	16
	(100.0)	(79.5)	(8.3)	(11.9)	(0.3)
การขายปลีก ขกเว้นยานยนต์และรถจักรยานยนต์ รวมทั้งการซ่อมแซม ของใช้ส่วนบุคคลและของใช้ในครัวเรือน	51,662	48,362	1,203	1,911	186
	(100.0)	(93.6)	(2.3)	(3.7)	(0.4)
โรงแรมและภัตตาคาร	25,421	24,389	247	711	74
	(100.0)	(95.9)	(1.0)	(2.8)	(0.3)
กิจกรรมด้านอสังหาริมทรัพย์	3,884	3,595	61	217	11
	(100.0)	(92.5)	(1.6)	(5.6)	(0.3)
กิจกรรมด้านคอมพิวเตอร์และกิจกรรมที่เกี่ยวข้อง	632	575	14	43	-
	(100.0)	(91.0)	(2.2)	(6.8)	-
การให้เช่าเครื่องจักรและเครื่องอุปกรณ์โดยไม่มีผู้ควบคุม การวิจัยและ การพัฒนา และกิจกรรมด้านธุรกิจอื่น ๆ	6,519	5,771	180	562	6
	(100.0)	(88.5)	(2.8)	(8.6)	(0.1)
กิจกรรมนันทนาการและการบริการอื่น ๆ	17,523	17,243	54	129	97
	(100.0)	(98.4)	(0.3)	(0.7)	(0.6)
การผลิต	13,417	12,680	285	373	79
	(100.0)	(94.5)	(2.1)	(2.8)	(0.6)
การก่อสร้าง	1,261	806	236	219	-
	(100.0)	(63.9)	(18.7)	(17.4)	-
การขนส่งทางบก สถานที่เก็บสินค้า ตัวแทนธุรกิจการท่องเที่ยว และการ โทรคมนาคม	5,329	4,295	268	752	14
	(100.0)	(80.6)	(5.0)	(14.1)	(0.3)
กิจกรรมด้านโรงพยาบาล	113	10	1	17	85
	(100.0)	(8.9)	(0.9)	(15.0)	(75.2)

หมายเหตุ : ตัวเลขในวงเล็บ คือ อัตราร้อยละ

เมื่อพิจารณาตามกิจกรรมทางเศรษฐกิจและรูปแบบการจัดตั้งตามกฎหมาย พบว่า สถานประกอบการในแต่ละประเภทมีรูปแบบการจัดตั้งตามกฎหมายเช่นเดียวกับที่กล่าวข้างต้น กล่าวคือ สถานประกอบการในทุกกิจกรรมทางเศรษฐกิจส่วนใหญ่มีรูปแบบการจัดตั้งตามกฎหมายเป็นส่วนบุคคล รองลงมาเป็นบริษัทจำกัด บริษัทจำกัด (มหาชน) และห้างหุ้นส่วนจำกัด ห้างหุ้นส่วนสามัญนิติบุคคล ส่วนราชการ รัฐวิสาหกิจ สหกรณ์ และอื่นๆ สำหรับสถานประกอบการที่ดำเนินกิจกรรมด้านโรงพยาบาล พบว่า 3 ใน 4 ของสถานประกอบการทั้งสิ้นหรือประมาณร้อยละ 75.2 มีรูปแบบเป็นส่วนราชการ

2.4 รูปแบบการจัดตั้งทางเศรษฐกิจ

ในด้านรูปแบบการจัดตั้งทางเศรษฐกิจ พบว่า สถานประกอบการส่วนใหญ่ มีรูปแบบการจัดตั้งทางเศรษฐกิจเป็นสำนักงานแห่งเดียวในสัดส่วนที่สูงถึงร้อยละ 96.7 ที่เป็นสำนักงานสาขาและสำนักงานใหญ่มีสัดส่วนเพียงเล็กน้อยประมาณร้อยละ 2.9 และ 0.4 ตามลำดับ

ตาราง ง จำนวนและร้อยละของสถานประกอบการ จำแนกตามรูปแบบการจัดตั้งทางเศรษฐกิจและกิจกรรมทางเศรษฐกิจ

กิจกรรมทางเศรษฐกิจ	รวม	รูปแบบการจัดตั้งทางเศรษฐกิจ		
		สำนักงานแห่งเดียว	สำนักงานใหญ่	สำนักงานสาขา
รวม	141,677	136,942	605	4,130
	(100.0)	(96.7)	(0.4)	(2.9)
การขาย การบำรุงรักษา และการซ่อมแซมยานยนต์และรถจักรยานยนต์ รวมทั้งการขายปลีกน้ำมันเชื้อเพลิงรถยนต์	11,328	10,504	115	709
	(100.0)	(92.7)	(1.0)	(6.3)
การขายส่งและการค้าเพื่อค่านายหน้า ยกเว้นยานยนต์และรถจักรยานยนต์	4,588	4,220	69	299
	(100.0)	(92.0)	(1.5)	(6.5)
การขายปลีก ยกเว้นยานยนต์และรถจักรยานยนต์ รวมทั้งการซ่อมแซมของใช้ส่วนบุคคลและของใช้ในครัวเรือน	51,662	49,759	194	1,709
	(100.0)	(96.3)	(0.4)	(3.3)
โรงแรมและภัตตาคาร	25,421	25,072	61	288
	(100.0)	(98.6)	(0.3)	(1.1)
กิจกรรมด้านอสังหาริมทรัพย์	3,884	3,815	12	57
	(100.0)	(98.2)	(0.3)	(1.5)
กิจกรรมด้านคอมพิวเตอร์และกิจกรรมที่เกี่ยวข้อง	632	615	-	17
	(100.0)	(97.3)	-	(2.7)
การให้เช่าเครื่องจักรและเครื่องอุปกรณ์ โดยไม่มีผู้ควบคุม การวิจัยและการพัฒนา และกิจกรรมด้านธุรกิจอื่น ๆ	6,519	6,106	40	373
	(100.0)	(93.7)	(0.6)	(5.7)
กิจกรรมนันทนาการและการบริการอื่น ๆ	17,523	17,391	19	113
	(100.0)	(99.3)	(0.1)	(0.6)
การผลิต	13,417	13,224	44	149
	(100.0)	(98.6)	(0.3)	(1.1)
การก่อสร้าง	1,261	1,191	12	58
	(100.0)	(94.4)	(1.0)	(4.6)
การขนส่งทางบก สถานที่เก็บสินค้า ตัวแทนธุรกิจการท่องเที่ยว และการโทรคมนาคม	5,329	4,936	38	355
	(100.0)	(92.6)	(0.7)	(6.7)
กิจกรรมด้านโรงพยาบาล	113	109	1	3
	(100.0)	(96.5)	(0.9)	(2.6)

หมายเหตุ : ตัวเลขในวงเล็บ คือ อัตราร้อยละ

2.5 การร่วมลงทุนหรือถือหุ้นของต่างประเทศ

ด้านการร่วมลงทุนหรือถือหุ้นของต่างประเทศ ตาราง จ แสดงให้เห็นว่าสถานประกอบการที่มีรูปแบบการจัดตั้งตามกฎหมายเป็นบริษัทจำกัด บริษัทจำกัด (มหาชน) ซึ่งมีประมาณ 6,280 แห่ง นั้น ส่วนใหญ่ไม่มีการลงทุนจากต่างประเทศ และสถานประกอบการเพียงร้อยละ 5.2 ที่มีต่างประเทศร่วมลงทุนหรือถือหุ้นในกิจการ ในจำนวนนี้ร้อยละ 84.4 มีต่างประเทศร่วมลงทุนโดยถือหุ้นน้อยกว่าหรือเท่ากับ 50% และมีต่างประเทศร่วมลงทุนโดยถือหุ้นมากกว่า 50% มีประมาณร้อยละ 15.6

ตาราง จ จำนวนและร้อยละของสถานประกอบการ จำแนกตามการมีต่างประเทศร่วมลงทุนหรือถือหุ้นและกิจกรรมทางเศรษฐกิจ

กิจกรรมทางเศรษฐกิจ	จำนวนสถานประกอบการ	ไม่มีต่างประเทศร่วมลงทุนหรือถือหุ้น	สัดส่วนของการร่วมลงทุนหรือถือหุ้น		
			รวม	≤ 50%	> 50%
รวม	6,280 (100.0)	5,953 (94.8)	327 (5.2)	276 (84.4)	51 (15.6)
การขาย การบำรุงรักษา และการซ่อมแซมยานยนต์และรถจักรยานยนต์ รวมทั้งการขายปลีกน้ำมันเชื้อเพลิงรถยนต์	801 (100.0)	799 (99.8)	2 (0.2)	2 (100.0)	-
การขายส่งและการค้าเพื่อค่านายหน้า ยกเว้นยานยนต์และรถจักรยานยนต์	545 (100.0)	533 (97.8)	12 (2.2)	8 (66.7)	4 (33.3)
การขายปลีก ยกเว้นยานยนต์และรถจักรยานยนต์ รวมทั้งการซ่อมแซมของใช้ส่วนบุคคลและของใช้ในครัวเรือน	1,911 (100.0)	1,856 (97.1)	55 (2.9)	45 (81.8)	10 (18.2)
โรงแรมและภัตตาคาร	711 (100.0)	578 (81.3)	133 (18.7)	123 (92.5)	10 (7.5)
กิจกรรมด้านอสังหาริมทรัพย์	217 (100.0)	196 (90.3)	21 (9.7)	21 (100.0)	-
กิจกรรมด้านคอมพิวเตอร์และกิจกรรมที่เกี่ยวข้อง	43 (100.0)	42 (97.7)	1 (2.3)	1 (100.0)	-
การให้เช่าเครื่องจักรและเครื่องอุปกรณ์โดยไม่มีผู้ควบคุม การวิจัยและการพัฒนา และกิจกรรมด้านธุรกิจอื่น ๆ	562 (100.0)	547 (97.3)	15 (2.7)	10 (66.7)	5 (33.3)
กิจกรรมนันทนาการและการบริการอื่น ๆ	129 (100.0)	122 (94.6)	7 (5.4)	5 (71.4)	2 (28.6)
การผลิต	373 (100.0)	343 (92.0)	30 (8.0)	17 (56.7)	13 (43.3)
การก่อสร้าง	219 (100.0)	215 (98.2)	4 (1.8)	4 (100.0)	-
การขนส่งทางบก สถานที่เก็บสินค้า ตัวแทนธุรกิจการท่องเที่ยว และการโทรคมนาคม	752 (100.0)	705 (93.8)	47 (6.2)	40 (85.1)	7 (14.9)
กิจกรรมด้านโรงพยาบาล	17 (100.0)	17 (100.0)	-	-	-

หมายเหตุ : (1) ตัวเลขในวงเล็บ คือ อัตราร้อยละ

(2) เฉพาะสถานประกอบการที่มีรูปแบบการจัดตั้งตามกฎหมายเป็นบริษัทจำกัด และบริษัทจำกัด (มหาชน)

เมื่อพิจารณากิจกรรมทางเศรษฐกิจและสัดส่วนของการร่วมลงทุนหรือถือหุ้นของต่างประเทศ พบว่าสถานประกอบการทุกประเภทมีสัดส่วนของการร่วมลงทุนจากต่างประเทศเช่นเดียวกับที่กล่าวข้างต้น โดยเฉพาะสถานประกอบการที่ดำเนินกิจการเกี่ยวกับ *โรงแรมและภัตตาคาร* มีต่างประเทศร่วมลงทุนหรือถือหุ้นสูงกว่ากิจกรรม

ประเภทอื่น ๆ คือประมาณร้อยละ 18.7 รองลงมาได้แก่ กิจกรรมด้านอสังหาริมทรัพย์และการผลิต มีสัดส่วนประมาณร้อยละ 9.7 และ 8.0 ตามลำดับ สำหรับกิจกรรมด้าน โรงพยาบาลนั้น พบว่าไม่มีการลงทุนจากต่างประเทศ

2.6 คนทำงานและลูกจ้าง

2.6.1 จำนวนคนทำงาน

ข้อมูลจาก ตาราง ฉ แสดงให้เห็นว่า มีคนทำงานที่ปฏิบัติงานในสถานประกอบการที่ตั้งอยู่ในเขตเทศบาลของภาคใต้ จำนวนทั้งสิ้น 520,587 คน ในจำนวนนี้ส่วนใหญ่ (ประมาณ 326,140 คนหรือร้อยละ 62.6) เป็นคนทำงานที่ปฏิบัติงานอยู่ในสถานประกอบการขนาดเล็ก (คนทำงาน 1-15 คน) รองลงมาปฏิบัติงานอยู่ในสถานประกอบการขนาดใหญ่ (คนทำงานมากกว่า 200 คน) และสถานประกอบการที่มีคนทำงาน 51-200 คน ประมาณร้อยละ 15.8 และ 10.5 ตามลำดับ สำหรับสถานประกอบการขนาดอื่น ๆ แต่ละขนาดมีสัดส่วนของคนทำงานไม่เกินร้อยละ 5.0

ตาราง ฉ จำนวนและร้อยละของคนทำงานและลูกจ้าง จำแนกตามขนาดของสถานประกอบการและกิจกรรมทางเศรษฐกิจ

ขนาดของสถานประกอบการ/ กิจกรรมทางเศรษฐกิจ	จำนวน สถาน ประกอบการ	คนทำงาน		ลูกจ้าง	
		จำนวน	ร้อยละ	จำนวน	ร้อยละ
รวม	141,677	520,587	100.0	319,291	100.0
ขนาดของสถานประกอบการ (จำนวนคนทำงาน)					
1 – 15 คน	138,743	326,140	62.6	132,223	41.4
16 – 25 คน	1,305	25,784	5.0	23,512	7.4
26 – 30 คน	317	8,964	1.7	8,461	2.6
31 – 50 คน	591	22,903	4.4	21,393	6.7
51 – 200 คน	567	54,437	10.5	52,341	16.4
มากกว่า 200 คน	154	82,359	15.8	81,361	25.5
กิจกรรมทางเศรษฐกิจ					
การขาย การบำรุงรักษา และการซ่อมแซมยานยนต์และรถจักรยานยนต์ รวมทั้งการขายปลีกน้ำมันเชื้อเพลิงรถยนต์	11,328	42,186	8.1	27,555	8.6
การขายส่งและการค้าเพื่อค้าขายหน้า ยกเว้นยานยนต์และรถจักรยานยนต์	4,588	27,156	5.2	19,971	6.2
การขายปลีก ยกเว้นยานยนต์และรถจักรยานยนต์ รวมทั้งการซ่อมแซม ของใช้ส่วนบุคคลและของใช้ในครัวเรือน	51,662	120,077	23.1	45,151	14.1
โรงแรมและภัตตาคาร	25,421	121,209	23.3	80,687	25.3
กิจกรรมด้านอสังหาริมทรัพย์	3,884	8,357	1.6	3,777	1.2
กิจกรรมด้านคอมพิวเตอร์และกิจกรรมที่เกี่ยวข้อง	632	1,413	0.3	601	0.2
การให้เช่าเครื่องจักรและเครื่องมือโดยไม่มีผู้ควบคุม การวิจัยและ การพัฒนา และกิจกรรมด้านธุรกิจอื่น ๆ	6,519	23,283	4.5	14,245	4.5
กิจกรรมนันทนาการและการบริการอื่น ๆ	17,523	33,952	6.5	12,638	4.0
การผลิต	13,417	81,692	15.7	61,221	19.2
การก่อสร้าง	1,261	12,442	2.4	10,607	3.3
การขนส่งทางบก สถานที่เก็บสินค้า ตัวแทนธุรกิจการท่องเที่ยว และการ โทรคมนาคม	5,329	18,523	3.5	12,587	3.9
กิจกรรมด้าน โรงพยาบาล	113	30,297	5.8	30,251	9.5

สำหรับคนทำงานที่ปฏิบัติงานอยู่ในกิจกรรมทางเศรษฐกิจประเภทต่าง ๆ นั้น พบว่า ส่วนใหญ่ปฏิบัติงานอยู่ในสถานประกอบการที่ดำเนินธุรกิจ *โรงแรมและภัตตาคาร และการขายปลีก (ยกเว้นยานยนต์และรถจักรยานยนต์)* รวมทั้งการซ่อมแซมของใช้ส่วนบุคคลและของใช้ในครัวเรือน มีสัดส่วนของคนทำงานใกล้เคียงกัน ประมาณร้อยละ 23.3 และ 23.1 ตามลำดับ รองลงมาเป็นคนทำงานที่ปฏิบัติงานอยู่ในสถานประกอบการที่ดำเนินกิจกรรมเกี่ยวกับ *การผลิต* ประมาณร้อยละ 15.7 สถานประกอบการที่ดำเนินธุรกิจ *การขาย การบำรุงรักษา และการซ่อมแซมยานยนต์และรถจักรยานยนต์ รวมทั้งการขายปลีกน้ำมันเชื้อเพลิงรถยนต์* มีสัดส่วนของคนทำงานประมาณร้อยละ 8.1 สำหรับกิจกรรมทางเศรษฐกิจประเภทอื่น ๆ แต่ละประเภทมีสัดส่วนของคนทำงาน ต่ำกว่าร้อยละ 7.0

2.6.2 จำนวนลูกจ้าง

ด้านการจ้างงานของสถานประกอบการ พบว่า มีจำนวนลูกจ้างซึ่งปฏิบัติงานอยู่ในสถานประกอบการทั้งสิ้นประมาณ 319,291 คน ในจำนวนนี้ประมาณร้อยละ 41.4 ปฏิบัติงานอยู่ในสถานประกอบการขนาดเล็ก (คนทำงาน 1-15 คน) รองลงมาปฏิบัติงานอยู่ในสถานประกอบการขนาดใหญ่ (คนทำงานมากกว่า 200 คน) ประมาณร้อยละ 25.5 สถานประกอบการที่มีคนทำงาน 51-200 คน มีสัดส่วนของจำนวนลูกจ้างประมาณร้อยละ 16.4 สำหรับสถานประกอบการขนาดอื่น ๆ นั้น มีสัดส่วนการจ้างงานค่อนข้างต่ำ โดยเฉพาะสถานประกอบการที่มีคนทำงาน 26-30 คน มีการจ้างงานในสัดส่วนต่ำที่สุดประมาณร้อยละ 2.6

สำหรับการจ้างงานในกิจกรรมทางเศรษฐกิจแต่ละประเภท พบว่า มีลูกจ้างปฏิบัติงานอยู่ในสถานประกอบการที่ดำเนินธุรกิจ *โรงแรมและภัตตาคาร* มากที่สุดประมาณร้อยละ 25.3 รองลงมาเป็นลูกจ้างที่ปฏิบัติงานในสถานประกอบการที่ดำเนินกิจกรรมเกี่ยวกับการ *การผลิต และการขายปลีก (ยกเว้นยานยนต์และรถจักรยานยนต์)* รวมทั้งการซ่อมแซมของใช้ส่วนบุคคลและของใช้ในครัวเรือน ประมาณร้อยละ 19.2 และ 14.1 ตามลำดับ สำหรับกิจกรรมทางเศรษฐกิจประเภทอื่น ๆ แต่ละประเภทมีการจ้างงานไม่เกินร้อยละ 10.0

CHAPTER 1

INTRODUCTION

1.1 Background

The National Statistical Office (NSO) has conducted the Industrial Census twice, in 1964 and in 1997. The main purpose is to collect the basic industrial information on industrial establishments with at least one person engaged or more throughout the country. The information collected will be useful for formulating policy and industrial development plan as well as for decision making in both government and private sectors.

At present, Thai economy has changed from agricultural sector to industrial sector, the operational structure of industrial establishments has then changed dramatically, new types of industrial establishments have arisen. The small size enterprises and household industry play important roles in developing and recovering the economic situation, therefore, it is necessary for government and private sectors to have up-to-date information concerning manufacturing in order to obtain the actual situation for setting up policy and development plan of the country.

One of the main duties of National Statistical Office is to produce basic statistics on the social and economic structure. The NSO then decided to carry out the third Industrial Census in 2007. According to the United Nations recommendation, the countries should conduct the census every 10 years. In conducting the 2007 Industrial Census, the operational plan has been divided into 2 stages. The listing stage, which basic information of establishments engaged in all economic activities is collected. The enumeration stage, which detailed information of manufacturing establishments is collected.

1.2 Objectives

The objectives of collecting basic information of establishments are as follows;

1.2.1 To collect basic information on the structure and distribution of establishments such as manufacturing, wholesale trade, retail trade, construction, other land transport, storage and warehousing, activities of travel agencies, telecommunication and hospital activities.

1.2.2 To prepare a framework for the enumeration in 2007.

1.2.3 To compile the directory, which will be used as an up-to-date sampling frame for establishments surveys.

1.3 The item of data

The item of data collected is as follows;

- Name, address and contact address of establishments
- Number and type of establishments
- Form of legal organization and form of economic organization
- Foreign investment or share holding and the country investment or share holding
- Number of persons engaged and number of employees

1.4 Scope and coverage

The collection of basic information of establishments covers establishments with at least one person, engaged in economic activities classified according to the International Standard Industrial Classification of All Economic Activities (ISIC : Rev.3) as follows;

- Business trade and services
- Manufacturing
- Construction
- Other land transport, storage and warehousing, activities of travel agencies and telecommunication
- Hospital activities

Those establishments were located in fixed premises in municipal areas throughout the country.

The data presented are those of all establishments with at least one person engaged in municipal areas located in the Southern region.

1.5 Reference period

All information compiled was subject to the establishments performing their business operation between 2006 and 2007.

1.6 Concepts and definitions

1.6.1 Establishment

An establishment is defined as an economic unit which engages, under the ownership or control of a single legal entity, in a kind of economic activity at a fixed location.

1.6.2 Economic activity

The economic activity used in conducting the 2007 Industrial Census, is based on the international standard industrial classification of all economic activities : ISIC Rev.3, as follows;

1) Sale, maintenance and repair of motor vehicles and motorcycles, retail sale of automotive fuel

- Wholesale and retail sale of new and second hand motor vehicles and motorcycles and snowmobiles, maintenance and repair, sale of parts and accessories, activities of commission agents involved in the sale of the vehicles, washing, polishing and towing of vehicles, etc. Also included is the retail sale of automotive fuel and lubricating or cooling products.

2) Wholesale trade and commission trade, except of motor vehicles and motorcycles

- The re-sale (sale without transformation) of new and used goods to retailers, to industrial, commercial, institutional or professional users; or to other wholesalers; or acting as agents or brokers in buying merchandise for, or selling merchandise to, such persons or companies.

- Wholesalers frequently physically assemble, sort and grade goods in large lots, break bulk, re-pack, redistribute in smaller lots, e.g. pharmaceuticals; store, refrigerate, deliver and install goods, engage in sales promotion for their customers and label design.

3) Retail trade, except of motor vehicles and motorcycles; repair of personal and household goods

- The re-sale (sale without transformation) of new and used goods to the general public for personal or household.

- Repair and installation of personal and household goods.

4) Hotels and restaurants

- The provision on a fee basis of short-term lodging, camping space and camping facilities, whether open to the general public or restricted to members of a particular organization. Examples of activities included here are those usually offered by hotels, motels, school dormitories, residence halls, rooming houses, guest homes and houses, youth hostels, shelters, etc.

- Sale of prepared foods and drinks for immediate consumption on the premises such as restaurants, cafes, lunch counters and refreshment stands.

5) *Real estate activities*

- Buying, selling, renting and operating of self-owned or leased real estate such as apartment buildings and dwellings, non-residential buildings; developing and subdividing real estate into lots, etc. Also included are development and sale of land and cemetery lots, operating of apartment hotels and residential mobile home sites.

- Buying, selling, renting, managing and appraising real estate on a fee of contract basis.

6) *Computer and related activities*

- Consultancy on type and configuration of hardware with or without associated software application.

- The consultancy typically involves analysing the users needs and problems and presenting the best solution.

- Activities in connection with analysis, design and programming of systems ready to use. This usually involves the analysis of the users, needs and problems, consultancy on the most economic solution and producing the necessary software to realize this solution.

- Activities involve development, production, supply and documentation of order-made software based on orders from specific users and easy-order and ready-made (non-customized) software.

- The processing or tabulation of all types of data. This may consist of the complete processing and preparation of reports from data supplied by the customer. It may also be specialized, such as key punching or other input preparation, conversion, such as card to tape, etc., optical character recognition etc. The services may be supplied either over-the-counter or via remote access terminals and may employ either the customer's or a proprietary program. Included is the provision of such services on an hourly or time-share basis. Also included is the management and operation of data processing facilities of others on a continuing basis.

7) *Renting of machinery and equipment without operator, research and development and other business activities*

- Renting includes leasing the machinery and equipment of all kinds of personal and household goods.

- Research and development experimental development on natural sciences, engineering social sciences and humanities.

- Legal, accounting, book-keeping and auditing activities; tax consultancy; market research and public opinion polling; business and management consultancy.

- Architectural, engineering and other technical activities.

- Advertising

8) *Recreational and other service activities*

- Motion picture, radio, television and other entertainment activities.

- News agency activities.

- Library and archives activities, museums activities and preservation of historical sites and buildings.

- Sporting and other recreational activities.
- Other service activities such as washing, and (dry-) cleaning of textile and fur products, hairdressing and other beauty treatment, funeral and related activities etc.

9) Manufacturing

Manufacturing is defined here as the physical or chemical transformation of materials or components into new products, whether the work is performed by power-driven machines or by hand, whether it is done in a factory or in the worker's home, and whether the products are sold at wholesale or retail. Assembly of the component parts of manufactured products is considered manufacturing.

10) Construction

Construction refers to economic activity directed to the creation, renovation repair and demolition of buildings, land improvement of an engineering nature and other such engineering constructions as roads, bridges and dams etc.

Construction industry refers to establishments engaged in the following activities;

- Site preparation e.g. demolition, wrecking of old building, land preparation etc.
- Building of complete constructions or parts thereof; civil engineering e.g. highways, streets, bridges, tunnel etc. including new construction additions, alteration and repairs.
- Building installation, e.g. plumbing, installation of air-conditioning, alarm system, escalator etc.
- Building completion e.g. glazing, plastering, painting and decoration floor and wall tiling, floor sanding etc.
- Renting of construction or demolition equipment with operator, e.g. renting of crane with operator etc.

11) Other land transport, storage and warehousing, activities of travel agencies and telecommunication

- Other scheduled and non-scheduled passenger land transport. This class includes all freight transport operation by road.

- Storage and warehousing : This class includes the operation of storage facilities for all kinds of goods in grain elevators, general merchandise warehouses, refrigerated warehouses, etc. Warehousing of furniture, automobiles, lumber, gas and oil, chemicals, textiles, food and agricultural products, etc. Also included is storage of goods in foreign trade zones.

- Activities of travel agencies and tour operators; tourist assistance activities etc. This class includes furnishing travel information, advice and planning, arranging tours, accommodation and transportation for travellers and tourists, furnishing tickets, etc. Also included are activities of tourist guides.

- Telecommunication : This class includes the transmission of sound, images, data or other information via cables, broadcasting, relay or satellite. Included are telephone, telegraph and telex communication. Also included is the maintenance of the network.

12) Hospital activities

■ This class includes the activities of general and specialized hospitals, sanatoria, preventoria, asylums, rehabilitation centres, leprosaria, dental centres and other health institutions which have accommodation facilities, including military base and prison hospitals. The activities are chiefly directed to in-patients and carried out under the direct supervision of medical doctors. They comprise the services of medical and para-medical staff, laboratory and technical facilities, including radiological and anaesthesiological services, food and other hospital facilities and resources such as emergency room services.

1.6.3 Form of legal organization

1) Individual proprietor

Refers to a privately-owned establishment or an establishment owned by or organized in the form of partnership, but not registered.

2) Juristic partnership

Refers to an establishment which was legally registered by at least 2 persons who were bound together to form and share their responsibilities in a business.

3) Company limited or Public company limited

■ Company limited

Refers to an establishment, which was established and legally registered by an initiative group of at least 7 persons.

■ Public company limited

Refers to an establishment, which was established and legally registered by an initiative group of at least 15 persons.

4) Government or State enterprise

Refers to an establishment, which entirely owned by the government or more than 50 percent of its shares belonged to the government.

5) Cooperatives

Refers to an establishment, which was organized on cooperative lines and registered under the Cooperation Act. With an initiative group of not less than 10 persons.

6) Others

Refers to establishments other than those mentioned earlier.

1.6.4 Form of economic organization

1) Single unit

Refers to an establishment which was not a branch of any establishment or which had no Branch or subsidiary.

2) *Head office* is a head quarter establishment, which owned or controlled their branches or subsidiary unit.

3) *Branch or subsidiary*

Refers to an establishment, which was a branch or a subsidiary of another establishment.

1.6.5 Persons engaged

This refers to paid and unpaid workers working at the end of the pay period nearest to December of the year. It also included persons who normally worked in the establishments but were absent during the referred period due to illness or on leave with pay, but excluded those persons who were on leave for military services or one who had obtained long leave or were on strike.

Persons engaged in an establishment were classified as follows;

1) The owners or business partners who managed or participated in the management of establishment; all persons living in the household of any proprietors of the owners and working in the establishment at least 20 hours a week without regular pay. The owners or the entrepreneur might provide them with money, foods, clothes and other subsidies, but were not responsible for the legal pay.

2) Employees refer to those persons who worked in the establishment and received regular pay in terms of wages or salaries or piecework. These included administrative, technical and clerical personnel such as salaried managers and directors, laboratory and research workers, salesmen and operative workers.

Exclusion is home workers, persons who were employed to work occasionally such as laborer and sale agents who do not receive regular pay.

1.7 Data collection

The interviewing method was employed in data collection. The enumerators who are permanent and temporary staffs of the National Statistical Office were sent out to the establishments for interviewing the entrepreneurs or persons entitled. All information collected period are as follows;

1.7.1 Listing Stage

- 1) Non-municipal areas : April - May 2006
- 2) Bangkok, Pattaya and municipal areas : November 2006 - March 2007

1.7.2 Enumeration Stage : July - September 2007

1.8 Data processing

Basic information of the establishments in provincial areas was processed at the provincial offices with the technical supports from the central office e.g. preparation of the software programs for data entry and tabulation, and drafting form of the report. Those basic data for regions and the whole kingdom, as well as the detailed information of the establishments were processed at the central office.

1.9 Data presentation and reporting

Results of the basic information of establishment are presented into 3 levels of publication.

- 1) Preliminary report of the region and the whole kingdom level.
- 2) Provincial level report consists of totally 76 volumes.
- 3) Regional and Whole Kingdom level report of consists of 6 volumes, i.e. Vicinity, Central region, Northern region, Northeastern region, Southern region and Whole Kingdom.

CHAPTER 2

MAJOR FINDINGS

2.1 Number of establishments

The results of data collection from establishments located **in municipal areas in the Southern region**, table A shows that there were totally 141,677 establishments. Most of establishments (about 36.5 percent) engaged in *retail trade, (except of motor vehicles and motorcycles), repair of personal and household goods*. Followed by those engaged in *hotels and restaurants* and *recreational and other service activities*, which had the proportions, of about 17.9 and 12.4 percent respectively. Establishments engaged in *manufacturing and sale, maintenance and repair of motor vehicles and motorcycles, retail sale of automotive fuel*, were about 9.5 and 8.0 percent respectively. The other economic activities not mentioned above, each had less than 5.0 percent.

Table A Number and percentage of establishments by economic activity

Economic activity	Number	%
Total	141,677	100.0
Sale, maintenance and repair of motor vehicles and motorcycles, retail sale of automotive fuel	11,328	8.0
Wholesale trade and commission trade, except of motor vehicles and motorcycles	4,588	3.2
Retail trade, except of motor vehicles and motorcycles repair of personal and household goods	51,662	36.5
Hotels and restaurants	25,421	17.9
Real estate activities	3,884	2.7
Computer and related activities	632	0.4
Renting of machinery and equipment without operator, research and development and other activities	6,519	4.6
Recreational and other service activities	17,523	12.4
Manufacturing	13,417	9.5
Construction	1,261	0.9
Other land transport, storage and warehousing, activities of travel agencies and telecommunication	5,329	3.8
Hospital activities	113	0.1

2.2 Size of establishment

For the size of establishment, specified by number of persons engaged, table B shows that most of establishments (about 98.0 percent) were small scale establishments, with 1-15 persons. The establishments with 16-25 persons had the proportion, of about 0.9 percent. For the establishments with 31-50 and 51-200 persons had the same proportion, of about 0.4 percent. While the establishments with 26-30 persons and the large scale establishments, with more than 200 persons had the proportions, of about 0.2 and 0.1 percent respectively.

Table B Number and percentage of establishments by size of establishment (Number of persons engaged) and economic activity

Economic activity	Total	Size of establishment (Number of persons engaged)					
		1-15 persons	16-25 persons	26-30 persons	31-50 persons	51-200 persons	> 200 persons
รวม	141,677	138,743	1,305	317	591	567	154
	(100.0)	(98.0)	(0.9)	(0.2)	(0.4)	(0.4)	(0.1)
Sale, maintenance and repair of motor vehicles and motorcycles, retail sale of automotive fuel	11,328	11,009	164	45	74	35	1
	(100.0)	(97.2)	(1.4)	(0.4)	(0.7)	(0.3)	(-)
Wholesale trade and commission trade, except of motor vehicles and motorcycles	4,588	4,342	121	28	56	34	7
	(100.0)	(94.6)	(2.6)	(0.6)	(1.2)	(0.8)	(0.2)
Retail trade, except of motor vehicles and motorcycles repair of personal and household goods	51,662	51,314	179	48	59	52	10
	(100.0)	(99.3)	(0.4)	(0.1)	(0.1)	(0.1)	(-)
Hotels and restaurants	25,421	24,525	392	85	177	202	40
	(100.0)	(96.5)	(1.5)	(0.3)	(0.7)	(0.8)	(0.2)
Real estate activities	3,884	3,853	21	1	4	3	2
	(100.0)	(99.2)	(0.5)	(-)	(0.1)	(0.1)	(0.1)
Computer and related activities	632	628	3	-	-	1	-
	(100.0)	(99.4)	(0.5)	-	-	(0.1)	-
Renting of machinery and equipment without operator, research and development and other activities	6,519	6,416	42	10	22	21	8
	(100.0)	(98.4)	(0.7)	(0.2)	(0.3)	(0.3)	(0.1)
Recreational and other service activities	17,523	17,417	60	20	14	9	3
	(100.0)	(99.4)	(0.3)	(0.1)	(0.1)	(0.1)	(-)
Manufacturing	13,417	12,992	150	40	104	85	46
	(100.0)	(96.8)	(1.1)	(0.3)	(0.8)	(0.6)	(0.4)
Construction	1,261	1,099	77	13	32	34	6
	(100.0)	(87.2)	(6.1)	(1.0)	(2.5)	(2.7)	(0.5)
Other land transport, storage and warehousing, activities of travel agencies and telecommunication	5,329	5,138	90	23	42	34	2
	(100.0)	(96.4)	(1.7)	(0.4)	(0.8)	(0.7)	(-)
Hospital activities	113	10	6	4	7	57	29
	(100.0)	(8.9)	(5.3)	(3.5)	(6.2)	(50.4)	(25.7)

Note : (1) Figures in the brackets are percent.

(2) - - Less than 0.1 percent.

Considering the economic activity and size of establishment, it was found that more than 87.0 percent of establishments in all kind of economic activities were small size, with 1-15 persons. Except for those engaged in *hospital activities*, which half of them or about 50.4 percent were establishments with 51-200 persons.

2.3 Form of legal organization

For the form of legal organization of establishments located in municipal areas in the Southern region, table C shows that most of establishments or about 92.5 percent were individual proprietors. The establishments, which were company limited, public company limited and juristic partnership had the proportions, of about 4.5 and 2.6 percent respectively. The rest of about 0.4 percent were government, state enterprise, cooperatives and others.

Table C Number and percentage of establishments by form of legal organization and economic activity

Economic activity	Total	Form of legal organization			
		Individual proprietor	Juristic partnership	Company limited, Public company limited	Government, State-enterprise, Cooperative and Others
Total	141,677	131,090	3,719	6,280	588
	<i>(100.0)</i>	<i>(92.5)</i>	<i>(2.6)</i>	<i>(4.5)</i>	<i>(0.4)</i>
Sale, maintenance and repair of motor vehicles and motorcycles, retail sale of automotive fuel	11,328	9,718	789	801	20
	<i>(100.0)</i>	<i>(85.8)</i>	<i>(6.9)</i>	<i>(7.1)</i>	<i>(0.2)</i>
Wholesale trade and commission trade, except of motor vehicles and motorcycles	4,588	3,646	381	545	16
	<i>(100.0)</i>	<i>(79.5)</i>	<i>(8.3)</i>	<i>(11.9)</i>	<i>(0.3)</i>
Retail trade, except of motor vehicles and motorcycles repair of personal and household goods	51,662	48,362	1,203	1,911	186
	<i>(100.0)</i>	<i>(93.6)</i>	<i>(2.3)</i>	<i>(3.7)</i>	<i>(0.4)</i>
Hotels and restaurants	25,421	24,389	247	711	74
	<i>(100.0)</i>	<i>(95.9)</i>	<i>(1.0)</i>	<i>(2.8)</i>	<i>(0.3)</i>
Real estate activities	3,884	3,595	61	217	11
	<i>(100.0)</i>	<i>(92.5)</i>	<i>(1.6)</i>	<i>(5.6)</i>	<i>(0.3)</i>
Computer and related activities	632	575	14	43	-
	<i>(100.0)</i>	<i>(91.0)</i>	<i>(2.2)</i>	<i>(6.8)</i>	<i>-</i>
Renting of machinery and equipment without operator, research and development and other activities	6,519	5,771	180	562	6
	<i>(100.0)</i>	<i>(88.5)</i>	<i>(2.8)</i>	<i>(8.6)</i>	<i>(0.1)</i>
Recreational and other service activities	17,523	17,243	54	129	97
	<i>(100.0)</i>	<i>(98.4)</i>	<i>(0.3)</i>	<i>(0.7)</i>	<i>(0.6)</i>
Manufacturing	13,417	12,680	285	373	79
	<i>(100.0)</i>	<i>(94.5)</i>	<i>(2.1)</i>	<i>(2.8)</i>	<i>(0.6)</i>
Construction	1,261	806	236	219	-
	<i>(100.0)</i>	<i>(63.9)</i>	<i>(18.7)</i>	<i>(17.4)</i>	<i>-</i>
Other land transport, storage and warehousing, activities of travel agencies and telecommunication	5,329	4,295	268	752	14
	<i>(100.0)</i>	<i>(80.6)</i>	<i>(5.0)</i>	<i>(14.1)</i>	<i>(0.3)</i>
Hospital activities	113	10	1	17	85
	<i>(100.0)</i>	<i>(8.9)</i>	<i>(0.9)</i>	<i>(15.0)</i>	<i>(75.2)</i>

Note : Figures in the brackets are percent.

Considering the economic activity and form of legal organization, it appeared that there were the same patterns as mentioned above. That is, most of establishments engaged in every economic activity were individual proprietor, followed by those, which were company limited, public company limited, juristic partnership, government state enterprise, cooperatives and others. For the *hospital activities*, it was found that three-fourth of establishments or about 75.2 percent were government.

2.4 Form of economic organization

For the form of economic organization, it shows that most establishments were single unit with the highest proportion, of about 96.7 percent. The establishments were in the form of branch and head office had relatively low proportions, of about 2.9 and 0.4 percent respectively.

Table D Number and percentage of establishments by form of economic organization and economic activity

Economic activity	Total	Form of economic organization		
		Single unit	Head office	Branch
Total	141,677	136,942	605	4,130
	(100.0)	(96.7)	(0.4)	(2.9)
Sale, maintenance and repair of motor vehicles and motorcycles, retail sale of automotive fuel	11,328	10,504	115	709
	(100.0)	(92.7)	(1.0)	(6.3)
Wholesale trade and commission trade, except of motor vehicles and motorcycles	4,588	4,220	69	299
	(100.0)	(92.0)	(1.5)	(6.5)
Retail trade, except of motor vehicles and motorcycles repair of personal and household goods	51,662	49,759	194	1,709
	(100.0)	(96.3)	(0.4)	(3.3)
Hotels and restaurants	25,421	25,072	61	288
	(100.0)	(98.6)	(0.3)	(1.1)
Real estate activities	3,884	3,815	12	57
	(100.0)	(98.2)	(0.3)	(1.5)
Computer and related activities	632	615	-	17
	(100.0)	(97.3)	-	(2.7)
Renting of machinery and equipment without operator, research and development and other activities	6,519	6,106	40	373
	(100.0)	(93.7)	(0.6)	(5.7)
Recreational and other service activities	17,523	17,391	19	113
	(100.0)	(99.3)	(0.1)	(0.6)
Manufacturing	13,417	13,224	44	149
	(100.0)	(98.6)	(0.3)	(1.1)
Construction	1,261	1,191	12	58
	(100.0)	(94.4)	(1.0)	(4.6)
Other land transport, storage and warehousing, activities of travel agencies and telecommunication	5,329	4,936	38	355
	(100.0)	(92.6)	(0.7)	(6.7)
Hospital activities	113	109	1	3
	(100.0)	(96.5)	(0.9)	(2.6)

Note : Figures in the brackets are percent.

2.5 Foreign investment or share holding

Looking at foreign investment or share holding, table E shows that most of 6,280 company limited and public company limited had no foreign investment or share holding, while the rest of about 5.2 percent did. Out of these, about 84.4 percent was fifty percent or lower of share holding and 15.6 percent was over fifty percent of share holding.

Table E Number and percentage of establishments by proportion of foreign investment or share holding and economic activity

Economic activity	Number of establishments	No foreign investment or share holding	Proportion of foreign investment or share holding		
			Total	≤ 50%	> 50%
Total	6,280	5,953	327	276	51
	<i>(100.0)</i>	<i>(94.8)</i>	<i>(5.2)</i>	<i>(84.4)</i>	<i>(15.6)</i>
Sale, maintenance and repair of motor vehicles and motorcycles, retail sale of automotive fuel	801	799	2	2	-
	<i>(100.0)</i>	<i>(99.8)</i>	<i>(0.2)</i>	<i>(100.0)</i>	-
Wholesale trade and commission trade, except of motor vehicles and motorcycles	545	533	12	8	4
	<i>(100.0)</i>	<i>(97.8)</i>	<i>(2.2)</i>	<i>(66.7)</i>	<i>(33.3)</i>
Retail trade, except of motor vehicles and motorcycles repair of personal and household goods	1,911	1,856	55	45	10
	<i>(100.0)</i>	<i>(97.1)</i>	<i>(2.9)</i>	<i>(81.8)</i>	<i>(18.2)</i>
Hotels and restaurants	711	578	133	123	10
	<i>(100.0)</i>	<i>(81.3)</i>	<i>(18.7)</i>	<i>(92.5)</i>	<i>(7.5)</i>
Real estate activities	217	196	21	21	-
	<i>(100.0)</i>	<i>(90.3)</i>	<i>(9.7)</i>	<i>(100.0)</i>	-
Computer and related activities	43	42	1	1	-
	<i>(100.0)</i>	<i>(97.7)</i>	<i>(2.3)</i>	<i>(100.0)</i>	-
Renting of machinery and equipment without operator, research and development and other activities	562	547	15	10	5
	<i>(100.0)</i>	<i>(97.3)</i>	<i>(2.7)</i>	<i>(66.7)</i>	<i>(33.3)</i>
Recreational and other service activities	129	122	7	5	2
	<i>(100.0)</i>	<i>(94.6)</i>	<i>(5.4)</i>	<i>(71.4)</i>	<i>(28.6)</i>
Manufacturing	373	343	30	17	13
	<i>(100.0)</i>	<i>(92.0)</i>	<i>(8.0)</i>	<i>(56.7)</i>	<i>(43.3)</i>
Construction	219	215	4	4	-
	<i>(100.0)</i>	<i>(98.2)</i>	<i>(1.8)</i>	<i>(100.0)</i>	-
Other land transport, storage and warehousing, activities of travel agencies and telecommunication	752	705	47	40	7
	<i>(100.0)</i>	<i>(93.8)</i>	<i>(6.2)</i>	<i>(85.1)</i>	<i>(14.9)</i>
Hospital activities	17	17	-	-	-
	<i>(100.0)</i>	<i>(100.0)</i>	-	-	-

Note : (1) Figures in the brackets are percent.

(2) Only establishments which were company limited and public company limited.

Considering the economic activity and proportion of foreign investment or share holding, it was found that most of establishments had the same patterns as mentioned above. Especially establishments engaged in *hotels and restaurants* had higher proportions than other economic activities, of about 18.7 percent. Followed by those engaged in *real estate activities* and *manufacturing*, were about 9.7 and 8.0 percent respectively. For the *hospital activities*, it reveals that they had no foreign investment or share holding.

2.6 Persons engaged and employees

2.6.1 Number of persons engaged

Focusing on the number of persons engaged, table F shows that there were totally 520,587 persons worked in establishments located in municipal areas in the Southern region. Most of them (about 326,140 persons or 62.6 percent) were in the small scale establishments, with 1-15 persons. The following were in the large scale establishments (more than 200 persons) and with 51-200 persons, of about 15.8 and 10.5 percent respectively. The other sizes, each of them had the proportion of employees less than 5.0 percent.

Table F Number and percentage of persons engaged and employees by size of establishment and economic activity

Size of establishment/ Economic activity	Number of establishments	Persons engaged		Employees	
		Number	%	Number	%
Total	141,677	520,587	100.0	319,291	100.0
Size of establishment (Number of persons engaged)					
1 – 15 Persons	138,743	326,140	62.6	132,223	41.4
16 – 25 Persons	1,305	25,784	5.0	23,512	7.4
26 – 30 Persons	317	8,964	1.7	8,461	2.6
31 – 50 Persons	591	22,903	4.4	21,393	6.7
51 – 200 Persons	567	54,437	10.5	52,341	16.4
> 200 Persons	154	82,359	15.8	81,361	25.5
Economic activity					
Sale, maintenance and repair of motor vehicles and motorcycles, retail sale of automotive fuel	11,328	42,186	8.1	27,555	8.6
Wholesale trade and commission trade, except of motor vehicles and motorcycles	4,588	27,156	5.2	19,971	6.2
Retail trade, except of motor vehicles and motorcycles repair of personal and household goods	51,662	120,077	23.1	45,151	14.1
Hotels and restaurants	25,421	121,209	23.3	80,687	25.3
Real estate activities	3,884	8,357	1.6	3,777	1.2
Computer and related activities	632	1,413	0.3	601	0.2
Renting of machinery and equipment without operator, research and development and other activities	6,519	23,283	4.5	14,245	4.5
Recreational and other service activities	17,523	33,952	6.5	12,638	4.0
Manufacturing	13,417	81,692	15.7	61,221	19.2
Construction	1,261	12,442	2.4	10,607	3.3
Other land transport, storage and warehousing, activities of travel agencies and telecommunication	5,329	18,523	3.5	12,587	3.9
Hospital activities	113	30,297	5.8	30,251	9.5

Considering the number of persons engaged in each economic activity, it appeared that most of them were in *hotels and restaurants* and *retail trade, (except of motor vehicles and motorcycles), repair of personal and household goods*, which had the close proportions, of about 23.3 and 23.1 percent respectively. Followed by those engaged in *manufacturing* were about 15.7 percent. Establishments engaged in *sale, maintenance and repair of motor vehicles and motorcycles, retail sale of sale of automotive fuel* had the proportion of persons engaged, of about 8.1 percent. For the other economic activities, each of them had the proportion of persons engaged less than 7.0 percent.

2.6.2 Number of employees

In terms of employees, it was found that there were totally 319,291 persons. Out of these, about 41.4 percent worked in the small scale establishments (with 1-15 persons). Followed by those working in the large scale establishments (more than 200 persons), were about 25.5 percent. Establishments with 51-200 persons had the proportion of employees, of about 16.4 percent. The other sizes had rather low proportions of employees, especially establishments with 26-30 persons had the lowest proportion, of about 2.6 percent.

Considering for the employees in each economic activity, it shows that there were employees worked in *hotels and restaurants* with the highest proportion, of about 25.3 percent. Followed by those working in *manufacturing* and *retail trade, (except of motor vehicles and motorcycles), repair of personal and household goods*, were about 19.2 and 14.1 percent respectively. For the other economic activities, each of them had the proportion of employees less than 10.0 percent.

ตารางสถิติ

Statistical Tables

สารบัญตารางสถิติ (ต่อ)

- ตาราง 18** จำนวนสถานประกอบการ จำแนกตามสัดส่วนของการร่วมลงทุนหรือถือหุ้นของต่างประเทศ รูปแบบการจัดตั้งตามกฎหมาย และขนาดของสถานประกอบการ (จำนวนคนทำงาน)
- ตาราง 19** จำนวนสถานประกอบการ จำแนกตามประเทศที่ร่วมลงทุนหรือถือหุ้น รูปแบบการจัดตั้งตามกฎหมาย และขนาดของสถานประกอบการ (จำนวนคนทำงาน)
- ตาราง 20** จำนวนสถานประกอบการ จำแนกตามรูปแบบการจัดตั้งตามกฎหมาย และประเภทอุตสาหกรรม
- ตาราง 21** จำนวนสถานประกอบการ จำแนกตามรูปแบบการจัดตั้งทางเศรษฐกิจ และประเภทอุตสาหกรรม
- ตาราง 22** จำนวนสถานประกอบการ จำแนกตามสัดส่วนของการร่วมลงทุนหรือถือหุ้นของต่างประเทศ และประเภทอุตสาหกรรม
- ตาราง 23** จำนวนสถานประกอบการ จำแนกตามประเทศที่ร่วมลงทุนหรือถือหุ้น และประเภทอุตสาหกรรม
- ตาราง 24** จำนวนสถานประกอบการ จำแนกตามขนาดของสถานประกอบการ (จำนวนคนทำงาน) และประเภทอุตสาหกรรม
- ตาราง 25** จำนวนคนทำงานในสถานประกอบการ จำแนกตามขนาดของสถานประกอบการ (จำนวนคนทำงาน) และประเภทอุตสาหกรรม
- ตาราง 26** จำนวนลูกจ้างในสถานประกอบการ จำแนกตามขนาดของสถานประกอบการ (จำนวนคนทำงาน) และประเภทอุตสาหกรรม

ตาราง 1 จำนวนสถานประกอบการ จำนวนสถานกิจกรรมทางเศรษฐกิจ และจังหวัด

TABLE 1 NUMBER OF ESTABLISHMENTS BY ECONOMIC ACTIVITY AND CHANGWAT

จังหวัด	กิจกรรมทางเศรษฐกิจ Economic Activity													รวม	Total
	การขายการบำรุงรักษา และการซ่อมแซมยานยนต์ และรถจักรยานยนต์ รวมทั้ง การขายปลีกน้ำมัน เชื้อเพลิงรถยนต์ Sale, maintenance and repair of motor vehicles and motorcycles; retail sale of automotive fuel	การขายส่ง และการค้า เพื่อทำนาคหน้า ยกเว้น ยานยนต์ และ รถจักรยานยนต์ Wholesale trade and commission trade, except of motor vehicles and motorcycles	การขายปลีก ยกเว้น ยานยนต์ และรถจักรยานยนต์ รวมทั้ง การซ่อมแซมของใช้ส่วนบุคคล และของใช้ครัวเรือน Retail trade, except of motor vehicles and motorcycles; repair of personal and household goods	โรงแรม และภัตตาคาร Hotels and restaurants	กิจกรรมด้าน อสังหาริมทรัพย์ Real estate activities	กิจกรรมด้าน คอมพิวเตอร์ และกิจกรรม ที่เกี่ยวข้อง Computer and related activities	การให้เช่าเครื่องจักร และเครื่องอุปกรณ์ โดย ไม่มีผู้ควบคุมฯ การวิจัยและการพัฒนา และกิจกรรมด้านธุรกิจอื่น ๆ Renting of machinery and equipment without operator etc., research and development and other business activities	กิจกรรม นันทนาการ และการบริการอื่น ๆ Recreational and other service activities	การผลิต Manufacturing	การก่อสร้าง Construction	การขนส่งทางบก การเก็บสินค้า สัมพันธธุรกิจ การท่องเที่ยว และการ โทรคมนาคม Other land transport, storage and warehousing, activities of travel agencies and telecommunications	กิจกรรมด้าน โรงพยาบาล Hospital activities	Changwat		
จำนวน	141,677	11,328	4,588	51,662	3,884	632	6,519	17,523	13,417	1,261	5,329	113			
จำนวน	17,047	1,433	452	6,735	401	87	879	2,217	1,828	94	721	12			
กระบี่	5,386	588	157	2,112	86	36	270	702	411	51	121	6			
พังงา	2,772	207	51	1,101	46	3	126	322	262	35	75	3			
ภูเก็ต	10,653	494	130	3,287	465	29	446	1,589	792	82	512	4			
สุราษฎร์ธานี	25,530	2,013	557	9,931	616	69	1,254	3,134	1,717	238	879	21			
ระนอง	2,192	147	113	988	39	3	89	266	150	9	55	6			
ชุมพร	6,834	662	175	2,863	85	53	303	866	599	28	145	6			
สงขลา	32,900	2,550	1,522	10,418	1,294	153	1,473	4,588	3,399	370	1,444	18			
สตูล	2,962	187	126	1,129	124	2	145	303	298	55	166	1			
ตรัง	9,843	936	345	3,374	139	68	512	1,315	1,130	70	307	12			
พัทลุง	5,378	440	191	2,027	64	33	321	689	603	59	146	9			
ปัตตานี	5,202	398	178	1,951	66	24	210	407	781	54	149	6			
ยะลา	5,165	506	121	2,143	19	35	225	507	456	38	62	8			
นราธิวาส	9,813	767	470	3,603	440	37	266	648	991	78	547	1			

ตาราง 2 จำนวนสถานประกอบการ จําแนกตามรูปแบบการจัดตั้งตามกฎหมาย และจังหวัด

TABLE 2 NUMBER OF ESTABLISHMENTS BY FORM OF LEGAL ORGANIZATION AND CHANGWAT

จังหวัด	จำนวน สถานประกอบการ Number of establishments	รูปแบบการจัดตั้งตามกฎหมาย					รวม	Changwat
		ส่วนบุคคล Individual proprietor	หุ้นส่วนจำกัด หุ้นส่วนสามัญ นิติบุคคล Juristic partnership	บริษัทจำกัด บริษัทจำกัด (มหาชน) Company limited, Public company limited	ส่วนราชการ รัฐวิสาหกิจ สหกรณ์ และอื่น ๆ Government, State-enterprises Cooperatives and Others	Total		
นครศรีธรรมราช	141,677	131,090	3,719	6,280	588	588	Total	
กระบี่	17,047	16,150	443	401	53	53	Nakhon Si Thammarat	
พังงา	5,386	4,923	151	288	24	24	Krabi	
ภูเก็ต	2,772	2,629	60	69	14	14	Phangnga	
สุราษฎร์ธานี	10,653	8,695	425	1,510	23	23	Phuket	
ระนอง	25,530	23,923	475	1,074	58	58	Surat Thani	
ชุมพร	2,192	2,069	58	53	12	12	Ranong	
สงขลา	6,834	6,417	185	194	38	38	Chumphon	
สตูล	32,900	29,683	1,124	1,909	184	184	Songkhla	
ตรัง	2,962	2,808	65	62	27	27	Satun	
พัทลุง	9,843	9,276	216	322	29	29	Trang	
ปัตตานี	5,378	5,120	132	92	34	34	Phatthalung	
ยะลา	5,202	5,019	85	68	30	30	Pattani	
นราธิวาส	5,165	4,919	142	82	22	22	Yala	
	9,813	9,459	158	156	40	40	Narathiwat	

ตาราง 3 จำนวนสถานประกอบการ จำนวนตามรูปแบบการจัดตั้งทางเศรษฐกิจ และจังหวัด

TABLE 3 NUMBER OF ESTABLISHMENTS BY FORM OF ECONOMIC ORGANIZATION AND CHANGWAT

จังหวัด	จำนวน สถานประกอบการ Number of establishments	รูปแบบการจัดตั้งทางเศรษฐกิจ Form of economic organization			Changwat
		สำนักงานเดี่ยว Single unit	สำนักงานใหญ่ Head office	สำนักงานสาขา Branch	
รวม	141,677	136,942	605	4,130	Total
นครศรีธรรมราช	17,047	16,581	58	408	Nakhon Si Thammarat
กระบี่	5,386	5,032	43	311	Krabi
พังงา	2,772	2,699	14	59	Phangnga
ภูเก็ต	10,653	10,031	107	515	Phuket
สุราษฎร์ธานี	25,530	24,916	51	563	Surat Thani
ระนอง	2,192	2,076	4	112	Ranong
ชุมพร	6,834	6,647	17	170	Chumphon
สงขลา	32,900	31,462	182	1,256	Songkhla
สตูล	2,962	2,868	9	85	Satun
ตรัง	9,843	9,561	62	220	Trang
พัทลุง	5,378	5,260	8	110	Phatthalung
ปัตตานี	5,202	5,123	9	70	Pattani
ยะลา	5,165	5,051	28	86	Yala
นราธิวาส	9,813	9,635	13	165	Narathiwat

ตาราง 4 จำนวนสถานประกอบการ จำนวนตามสัดส่วนของการร่วมลงทุนหรือถือหุ้นของต่างประเทศ และจังหวัด

TABLE 4 NUMBER OF ESTABLISHMENTS BY PROPORTION OF FOREIGN INVESTMENT OR SHARE HOLDING AND CHANGWAT

จังหวัด	จำนวน สถานประกอบการ Number of establishments	ไม่มีต่างประเทศ		สัดส่วนของการร่วมลงทุนหรือถือหุ้น			Changwat
		รวม No foreign's investment or share holding	รวม Total	< 10%	10 - 50%	> 50%	
รวม	6,280	5,953	327	5	271	51	Total
นครศรีธรรมราช	401	399	2	-	2	-	Nakhon Si Thammarat
กระบี่	288	285	3	-	3	-	Krabi
พังงา	69	66	3	-	3	-	Phangnga
ภูเก็ต	1,510	1,254	256	3	228	25	Phuket
สุราษฎร์ธานี	1,074	1,066	8	-	7	1	Surat Thani
ระนอง	53	53	-	-	-	-	Ranong
ชุมพร	194	194	-	-	-	-	Chumphon
สงขลา	1,909	1,855	54	2	27	25	Songkhla
สตูล	62	62	-	-	-	-	Satun
ตรัง	322	321	1	-	1	-	Trang
พัทลุง	92	92	-	-	-	-	Phatthalung
ปัตตานี	68	68	-	-	-	-	Pattani
ยะลา	82	82	-	-	-	-	Yala
นราธิวาส	156	156	-	-	-	-	Narathiwat

ตาราง 5 จำนวนสถานประกอบการ จําแนกตามประเทศที่ร่วมลงทุนหรือถือหุ้น และจังหวัด

TABLE 5 NUMBER OF ESTABLISHMENTS BY THE COUNTRY INVESTMENT OR SHARE HOLDING AND CHANGWAT

จังหวัด	จำนวน สถาน ประกอบการ	ไม่มีต่างประเทศ		มีต่างประเทศ		ประเทศที่ร่วมลงทุนหรือถือหุ้น The country investment or share holding										รวม
		ร่วมลงทุน หรือถือหุ้น	No foreign's investment	ร่วมลงทุน หรือถือหุ้น	With foreign's investment	เกาหลี	ญี่ปุ่น	ไต้หวัน	สิงคโปร์	จีน	สหรัฐอเมริกา	ประเทศ ในทวีปยุโรป	ประเทศอื่นๆ	ไม่ตอบ		
Number of establishments	6,280	5,953	327	10	22	2	9	6	27	161	89	1	Total			
นครศรีธรรมราช	401	399	2	-	-	1	-	-	-	1	-	-	Nakhon Si Thammarat			
กระบี่	288	285	3	-	-	-	-	-	1	2	-	-	Krabi			
พังงา	69	66	3	-	-	-	-	3	-	-	-	-	Phangnga			
ภูเก็ต	1,510	1,254	256	9	17	1	5	3	15	150	56	-	Phuket			
สุราษฎร์ธานี	1,074	1,066	8	1	-	-	-	-	4	2	1	-	Surat Thani			
ระนอง	53	53	-	-	-	-	-	-	-	-	-	-	Ranong			
ชุมพร	194	194	-	-	-	-	-	-	-	-	-	-	Chumphon			
สงขลา	1,909	1,855	54	-	5	1	3	-	7	6	31	1	Songkhla			
สตูล	62	62	-	-	-	-	-	-	-	-	-	-	Satun			
ตรัง	322	321	1	-	-	-	-	-	-	-	1	-	Trang			
พัทลุง	92	92	-	-	-	-	-	-	-	-	-	-	Phatthalung			
ปัตตานี	68	68	-	-	-	-	-	-	-	-	-	-	Pattani			
ยะลา	82	82	-	-	-	-	-	-	-	-	-	-	Yala			
นราธิวาส	156	156	-	-	-	-	-	-	-	-	-	-	Narathiwat			

หมายเหตุ : เฉพาะสถานประกอบการที่มีรูปแบบการจัดตั้งตามกฎหมายเป็นบริษัทจำกัด และบริษัทจำกัด (มหาชน)

Note : Only establishments which were company limited and public company limited.

ตาราง 6 จำนวนสถานประกอบการ จำนวนคนของสถานประกอบการ (จำนวนคนทำงาน) และจังหวัด
 TABLE 6 NUMBER OF ESTABLISHMENTS BY SIZE OF ESTABLISHMENT (NUMBER OF PERSONS ENGAGED) AND CHANGWAT

จังหวัด	จำนวน สถานประกอบการ Number of establishments	ขนาดของสถานประกอบการ (จำนวนคนทำงาน) Size of establishment (Number of persons engaged)											Total	Changwat	
		1 - 5	6 - 10	11 - 15	16 - 20	21 - 25	26 - 30	31 - 50	51 - 100	101 - 200	201 - 500	501 - 1,000			> 1,000
รวม	141,677	129,174	7,502	2,067	795	510	317	591	347	220	110	31	13		
นครศรีธรรมราช	17,047	15,996	694	143	61	36	16	51	25	14	9	1	1		Nakhon Si Thammarat
กระบี่	5,386	4,830	358	89	37	20	9	28	7	6	1	1	-		Krabi
พังงา	2,772	2,590	120	30	10	6	1	6	7	1	-	1	-		Phangnga
ภูเก็ต	10,653	8,503	1,268	344	153	73	61	95	76	45	29	4	2		Phuket
สุราษฎร์ธานี	25,530	23,064	1,550	402	123	93	44	110	74	44	21	4	1		Surat Thani
ระนอง	2,192	1,995	131	37	8	8	8	-	2	2	-	1	-		Ranong
ชุมพร	6,834	6,450	213	77	31	18	11	16	9	6	2	1	-		Chumphon
สงขลา	32,900	29,615	1,772	593	239	167	113	199	90	62	34	10	6		Songkhla
สตูล	2,962	2,759	129	29	15	11	5	8	3	1	1	1	-		Satun
ตรัง	9,843	9,120	461	107	39	26	15	25	23	14	5	5	3		Trang
พัทลุง	5,378	5,109	160	49	17	8	12	8	10	2	2	1	-		Phatthalung
ปัตตานี	5,202	4,953	151	40	17	14	4	8	9	4	1	1	-		Pattani
ยะลา	5,165	4,798	213	67	21	13	12	19	7	13	2	-	-		Yala
นราธิวาส	9,813	9,392	282	60	24	17	6	18	5	6	3	-	-		Narathiwat

ตาราง 7 จำนวนคนทำงานในสถานประกอบการ จำนวนคนทำงานประกอบกิจการ (จำนวนคนทำงาน) และจังหวัด
 TABLE 7 NUMBER OF PERSONS ENGAGED IN ESTABLISHMENTS BY SIZE OF ESTABLISHMENT (NUMBER OF PERSONS ENGAGED) AND CHANGWAT

จังหวัด	จำนวน คนทำงาน Number of persons engaged	ขนาดของสถานประกอบการ (จำนวนคนทำงาน) Size of establishment (Number of persons engaged)										Changwat		
		1 - 5	6 - 10	11 - 15	16 - 20	21 - 25	26 - 30	31 - 50	51 - 100	101 - 200	201 - 500		501 - 1,000	> 1,000
รวม	520,587	244,712	55,343	26,085	14,262	11,522	8,964	22,903	24,574	29,863	32,163	21,424	28,772	Total
นครศรีธรรมราช	48,919	29,188	5,076	1,832	1,108	805	446	1,993	1,689	1,739	2,537	556	1,950	Nakhon Si Thammarat
กระบี่	18,427	10,046	2,631	1,133	644	435	252	1,047	473	833	201	732	-	Krabi
พังงา	7,726	4,750	886	379	178	134	27	233	493	101	-	545	-	Phangnga
ภูเก็ต	69,593	19,642	9,436	4,257	2,769	1,633	1,735	3,792	5,485	6,235	9,384	2,771	2,454	Phuket
สุราษฎร์ธานี	93,742	45,018	11,392	5,206	2,205	2,161	1,277	4,293	5,541	6,311	5,837	2,637	1,864	Surat Thani
ระนอง	6,881	3,894	941	453	136	177	223	-	129	218	-	710	-	Ranong
ชุมพร	18,972	11,561	1,616	983	556	414	311	647	624	819	467	974	-	Chumphon
สงขลา	142,265	53,439	13,192	7,417	4,280	3,786	3,176	7,649	6,112	8,112	10,208	6,814	18,080	Songkhla
สตูล	8,311	5,037	940	362	274	239	142	299	170	102	208	538	-	Satun
ตรัง	38,563	17,989	3,361	1,351	711	569	415	989	1,669	1,871	1,456	3,758	4,424	Trang
พัทลุง	14,047	9,225	1,152	625	294	183	342	290	716	242	441	537	-	Phatthalung
ปัตตานี	13,536	8,716	1,138	487	315	301	116	284	572	495	260	852	-	Pattani
ยะลา	16,395	9,284	1,566	836	370	301	333	724	551	1,954	476	-	-	Yala
นราธิวาส	23,210	16,923	2,016	764	422	384	169	663	350	831	688	-	-	Narathiwat

ตาราง 8 จำนวนลูกจ้างในสถานประกอบการ จำนวนตามขนาดของสถานประกอบการ (จำนวนคนทำงาน) และจังหวัด

TABLE 8 NUMBER OF EMPLOYEES IN ESTABLISHMENTS BY SIZE OF ESTABLISHMENT (NUMBER OF PERSONS ENGAGED) AND CHANGWAT

จังหวัด	จำนวน ลูกจ้าง Number of employees	ขนาดของสถานประกอบการ (จำนวนคนทำงาน) Size of establishment (Number of persons engaged)											Changwat	
		1 - 5	6 - 10	11 - 15	16 - 20	21 - 25	26 - 30	31 - 50	51 - 100	101 - 200	201 - 500	501 - 1,000		> 1,000
รวม	319,291	64,414	44,656	23,153	13,005	10,507	8,461	21,393	23,476	28,865	31,770	20,885	28,706	Total
นครศรีธรรมราช	24,223	6,365	3,866	1,638	986	693	433	1,801	1,668	1,737	2,530	556	1,950	Nakhon Si Thammarat
กระบี่	10,563	3,069	2,123	1,032	595	418	246	940	387	821	200	732	-	Krabi
พังงา	3,681	1,083	676	343	162	100	25	158	489	100	-	545	-	Phangnga
ภูเก็ต	55,862	8,727	7,929	3,836	2,588	1,529	1,695	3,562	5,280	6,184	9,333	2,746	2,453	Phuket
สุราษฎร์ธานี	57,883	12,161	9,518	4,725	2,045	2,038	1,184	4,136	5,478	6,271	5,829	2,634	1,864	Surat Thani
ระนอง	3,961	1,299	712	398	122	162	212	-	128	218	-	710	-	Ranong
ชุมพร	9,337	2,810	1,246	851	479	387	302	634	599	591	464	974	-	Chumphon
สงขลา	96,731	13,702	10,716	6,507	3,914	3,499	2,982	7,136	5,717	7,805	9,947	6,771	18,035	Songkhla
สตูล	3,817	1,089	754	302	245	184	138	244	115	-	208	538	-	Satun
ตรัง	22,455	3,917	2,492	1,151	635	508	376	956	1,515	1,812	1,399	3,290	4,404	Trang
พัทลุง	6,292	1,858	935	577	268	173	326	280	657	242	439	537	-	Phatthalung
ปัตตานี	6,288	1,910	911	413	260	262	82	277	566	495	260	852	-	Pattani
ยะลา	8,836	2,442	1,204	706	326	253	298	683	537	1,911	476	-	-	Yala
นราธิวาส	9,362	3,982	1,574	674	380	301	162	586	340	678	685	-	-	Narathiwat

ตาราง 9 จำนวนสถานประกอบการ จำนวนตามรูปแบบการจัดตั้งตามกฎหมาย และกิจกรรมทางเศรษฐกิจ

TABLE 9 NUMBER OF ESTABLISHMENTS BY FORM OF LEGAL ORGANIZATION AND ECONOMIC ACTIVITY

กิจกรรมทางเศรษฐกิจ	รูปแบบการจัดตั้งตามกฎหมาย						รวม	Form of legal organization	Economic activity
	จำนวนสถานประกอบการ	ส่วนบุคคล	หุ้นส่วนจำกัด	ห้างหุ้นส่วนสามัญนิติบุคคล	บริษัทจำกัด (มหาชน)	บริษัทจำกัด			
	Number of establishments	Individual proprietor	Partnership	Company limited, Public company limited	Government, State-enterprises Cooperatives and Others				
รวม	141,677	131,090	3,719	6,280	588	Total			
การขาย การบำรุงรักษา และการซ่อมแซมยานยนต์และรถจักรยานยนต์ รวมทั้งการขายปลีกน้ำมันเชื้อเพลิงรถยนต์	1,328	9,718	789	801	20	Sale, maintenance and repair of motor vehicles and motorcycles; retail sale of automotive fuel			
การขายส่ง และการค้าเพื่อค้าหน้า ยกเว้นยานยนต์ และรถจักรยานยนต์	4,588	3,646	381	545	16	Wholesale trade and commission trade, except of motor vehicles and motorcycles			
การขายปลีก ยกเว้นยานยนต์และรถจักรยานยนต์ รวมทั้งการซ่อมแซมของใช้ส่วนบุคคลและของใช้ในครัวเรือน	51,662	48,362	1,203	1,911	186	Retail trade, except of motor vehicles and motorcycles; repair of personal and household goods			
โรงแรมและภัตตาคาร	25,421	24,389	247	711	74	Hotels and restaurants			
กิจกรรมด้านอสังหาริมทรัพย์	3,884	3,595	61	217	11	Real estate activities			
กิจกรรมด้านคอมพิวเตอร์และกิจการที่เกี่ยวข้อง	632	575	14	43	-	Computer and related activities			
การใช้เช่าเครื่องจักรและเครื่องอุปโภค โดยไม่มีผู้ควบคุมฯ การวิจัยและการพัฒนา และกิจกรรมด้านธุรกิจอื่น ๆ	6,519	5,771	180	562	6	Renting of machinery and equipment without operator etc; research and development and other business activities			
กิจกรรมนันทนาการและการบริการอื่น ๆ	17,523	17,243	54	129	97	Recreational and other service activities			
การผลิต	13,417	12,680	285	373	79	Manufacturing			
การก่อสร้าง	1,261	806	236	219	-	Construction			
การขนส่งทางบก การเก็บสินค้าและสถานที่เก็บสินค้า	5,329	4,295	268	752	14	Other land transport, storage and warehousing, activities of travel agencies and telecommunications			
ตัวแทนธุรกิจการท่องเที่ยว และการโทรคมนาคม	113	10	1	17	85	Hospital activities			
กิจกรรมด้านโรงพยาบาล									

ตาราง 10 จำนวนสถานประกอบการ จำนวนทุนรูปแบบการจัดตั้งทางเศรษฐกิจ และกิจกรรมทางเศรษฐกิจ
 TABLE 10 NUMBER OF ESTABLISHMENTS BY FORM OF ECONOMIC ORGANIZATION AND ECONOMIC ACTIVITY

กิจกรรมทางเศรษฐกิจ	จำนวน สถานประกอบการ Number of establishments	รูปแบบการจัดตั้งทางเศรษฐกิจ Form of economic organization			Economic activity
		สำนักงานเดี่ยว Single unit	สำนักงานใหญ่ Head office	สำนักงานสาขา Branch	
รวม	141,677	136,942	605	4,130	Total
การขายการบำรุงรักษา และการซ่อมแซมยานยนต์และรถจักรยานยนต์ รวมทั้งการขายปลีกน้ำมันเชื้อเพลิงรถยนต์	11,328	10,504	115	709	Sale, maintenance and repair of motor vehicles and motorcycles; retail sale of automotive fuel
การขายส่งและการค้าปลีกยานยนต์ ยานยนต์ และรถจักรยานยนต์	4,588	4,220	69	299	Wholesale trade and commission trade, except of motor vehicles and motorcycles
การขายปลีก ยานยนต์และรถจักรยานยนต์ รวมทั้งการซ่อมแซม ของใช้ส่วนบุคคลและของใช้ในครัวเรือน	51,662	49,759	194	1,709	Retail trade, except of motor vehicles and motorcycles; repair of personal and household goods
โรงแรมและภัตตาคาร	25,421	25,072	61	288	Hotels and restaurants
กิจกรรมด้านอสังหาริมทรัพย์	3,884	3,815	12	57	Real estate activities
กิจกรรมด้านคอมพิวเตอร์และกิจการที่เกี่ยวข้อง การใช้เครื่องจักรและเครื่องอุปโภค	632	615	-	17	Computer and related activities
โดยไม่มีผู้ควบคุมฯ การวิจัยและการพัฒนา และกิจกรรมด้านธุรกิจอื่น ๆ	6,519	6,106	40	373	Renting of machinery and equipment without operator etc; research and development and other business activities
กิจกรรมบันเทิง การและการบริการอื่น ๆ	17,523	17,391	19	113	Recreational and other service activities
การผลิต	13,417	13,224	44	149	Manufacturing
การก่อสร้าง	1,261	1,191	12	58	Construction
การขนส่งทางบก การเก็บสินค้าและสถานที่เก็บสินค้า ตัวแทนธุรกิจการท่องเที่ยว และการ โทรคมนาคม	5,329	4,936	38	355	Other land transport, storage and warehousing, activities of travel agencies and telecommunications
กิจกรรมด้านโรงพยาบาล	113	109	1	3	Hospital activities

ตาราง 11 จำนวนสถานประกอบการ จำนวนคนสัดส่วนของการร่วมลงทุนหรือถือหุ้นของต่างประเทศ และกิจกรรมทางเศรษฐกิจ

TABLE 11 NUMBER OF ESTABLISHMENTS BY PROPORTION OF FOREIGN INVESTMENT OR SHARE HOLDING AND ECONOMIC ACTIVITY

กิจกรรมทางเศรษฐกิจ	จำนวน สถานประกอบการ Number of establishments	ไม่มีต่างประเทศ		สัดส่วนของการร่วมลงทุนหรือถือหุ้น			Economic activity
		รวม Total	No foreign's investment or share holding	< 10%	10 - 50%	> 50%	
รวม	6,280	327	5,953	5	271	51	Total
การขาย การบำรุงรักษา และการซ่อมแซมยานยนต์และรถจักรยานยนต์ รวมทั้งการขายรถจักรยานยนต์เพื่อเพลิงรถยนต์	801	2	799	-	2	-	Sale, maintenance and repair of motor vehicles and motorcycles; retail sale of automotive fuel
การขายส่งและการค้าปลีกยานยนต์ และรถจักรยานยนต์	545	12	533	-	8	4	Wholesale trade and commission trade, except of motor vehicles and motorcycles
การขายปลีก ยานยนต์และรถจักรยานยนต์ รวมทั้งการซ่อมแซม ของใช้ส่วนบุคคลและของใช้ในครัวเรือน	1,911	55	1,856	-	45	10	Retail trade, except of motor vehicles and motorcycles; repair of personal and household goods
โรงแรมและภัตตาคาร	711	133	578	1	122	10	Hotels and restaurants
กิจกรรมด้านอสังหาริมทรัพย์	217	21	196	1	20	-	Real estate activities
กิจกรรมด้านคอมพิวเตอร์และกิจการที่เกี่ยวข้อง การให้เช่าเครื่องจักรและเครื่องอุปโภค	43	1	42	-	1	-	Computer and related activities
โดยไม่มีผู้ควบคุมฯ การวิจัยและการพัฒนา และกิจการทางด้านธุรกิจอื่นๆ	562	15	547	-	10	5	Renting of machinery and equipment without operator etc; research and development and other business activities
กิจกรรมสนับสนุนการบริการอื่นๆ	129	7	122	-	5	2	Recreational and other service activities
การผลิต	373	30	343	3	14	13	Manufacturing
การก่อสร้าง	219	4	215	-	4	-	Construction
การขนส่งทางบก การเก็บสินค้าและสถานที่เก็บสินค้า ตัวแทนธุรกิจการท่องเที่ยว และการโทรคมนาคม	752	47	705	-	40	7	Other land transport, storage and warehousing, activities of travel agencies and telecommunications
กิจกรรมด้านโรงพยาบาล	17	-	17	-	-	-	Hospital activities

หมายเหตุ : เฉพาะสถานประกอบการที่มีรูปแบบการจัดตั้งตามกฎหมายเป็นบริษัทจำกัด และบริษัทจำกัด (มหาชน)

Note : Only establishments which were company limited and public company limited.

ตาราง 12 จำนวนสถานประกอบการ จำนวนตามประเทศที่ร่วมลงทุนหรือถือหุ้น และกิจกรรมทางเศรษฐกิจ

TABLE 12 NUMBER OF ESTABLISHMENTS BY THE COUNTRY INVESTMENT OR SHARE HOLDING AND ECONOMIC ACTIVITY

กิจกรรมทางเศรษฐกิจ	จำนวนสถานประกอบการ	ไม่มีต่างประเทศ		ประเทศที่ร่วมลงทุนหรือถือหุ้น The country investment or share holding										รวม	Total			
		ร่วมลงทุนหรือถือหุ้น	ร่วมลงทุนหรือถือหุ้น	เกาหลี	ญี่ปุ่น	ไต้หวัน	สิงคโปร์	จีน	อเมริกา	ในทวีปยุโรป	Other	Country	in Europe					
การขยายการบำรุงรักษา และการซ่อมแซมยานยนต์และรถจักรยานยนต์	801	799	2	-	-	2	-	-	-	-	-	-	-	-	-	-	-	Sale, maintenance and repair of motor vehicles and motorcycles; retail sale of automotive fuel
การขนส่ง และการค้าเพื่อค้าขายหน้า ยกเว้นยานยนต์และรถจักรยานยนต์	545	533	12	-	-	-	1	-	1	1	9	-	-	-	-	-	-	Wholesale trade and commission trade, except of motor vehicles and motorcycles
การขายปลีก ยกเว้นยานยนต์และรถจักรยานยนต์ รวมทั้งร้านของชำ	1,911	1,856	55	2	4	2	3	4	3	15	21	1	-	-	-	-	-	Retail trade, except of motor vehicles and motorcycles; repair of personal and household goods
โรงแรมและภัตตาคาร	711	578	133	2	2	-	2	1	11	100	15	-	-	-	-	-	-	Hotels and restaurants
กิจกรรมด้านอสังหาริมทรัพย์	217	196	21	1	1	-	2	-	1	11	5	-	-	-	-	-	-	Real estate activities
กิจกรรมด้านคอมพิวเตอร์และกิจการที่เกี่ยวข้อง	43	42	1	-	-	-	-	-	1	-	-	-	-	-	-	-	-	Computer and related activities
การให้เช่าเครื่องจักรและเครื่องอุปโภคบริโภคไม่มีผู้ควบคุมฯ การวิจัยและการพัฒนา และกิจกรรมด้านธุรกิจอื่นๆ	562	547	15	-	2	-	-	-	2	7	4	-	-	-	-	-	-	Renting of machinery and equipment without operator etc; research and development and other business activities
กิจกรรมนันทนาการและการบริการอื่นๆ	129	122	7	-	-	-	-	-	1	5	1	-	-	-	-	-	-	Recreational and other service activities
การผลิต	373	343	30	-	-	-	1	-	5	3	21	-	-	-	-	-	-	Manufacturing
การก่อสร้าง	219	215	4	-	1	-	-	-	-	3	-	-	-	-	-	-	-	Construction
การขนส่งทางบก การเก็บสินค้าและสถานที่เก็บสินค้า	752	705	47	5	10	-	-	1	2	16	13	-	-	-	-	-	-	Other land transport, storage and warehousing, activities of travel agencies and telecommunications
กิจกรรมด้านโรงพยาบาล	17	17	-	-	-	-	-	-	-	-	-	-	-	-	-	-	-	Hospital activities

หมายเหตุ : เฉพาะสถานประกอบการที่มีรูปแบบการจัดตั้งตามกฎหมายเป็นบริษัทจำกัด และบริษัทจำกัด (มหาชน)

Note : Only establishments which were company limited and public company limited.

ตาราง 13 จำนวนสถานประกอบการ จำนวนตามขนาดของสถานประกอบการ (จำนวนคนทำงาน) และกิจกรรมทางเศรษฐกิจ

TABLE 13. NUMBER OF ESTABLISHMENTS BY SIZE OF ESTABLISHMENT (NUMBER OF PERSONS ENGAGED) AND ECONOMIC ACTIVITY

กิจกรรมทางเศรษฐกิจ	จำนวน สถานประกอบการ Number of establishments	ขนาดของสถานประกอบการ (จำนวนคนทำงาน) Size of establishment (Number of persons engaged)										Economic activity		
		1 - 5	6 - 10	11-15	16-20	21-25	26-30	31-50	51-100	101-200	201-500		501-1,000	> 1,000
รวม	141,677	129,174	7,502	2,067	795	510	317	591	347	220	110	31	13	Total
การขาย การบำรุงรักษา และการซ่อมแซมยานยนต์และรถจักรยานยนต์	11,328	9,811	915	283	96	68	45	74	24	11	1	-	-	Sale, maintenance and repair of motor vehicles and motorcycles; retail sale of automotive fuel
รวมทั้งการขายรถยนต์นั่งเชื้อเพลิงรถยนต์														
การขายส่ง และการค้าเพื่อจำหน่ายหน้า ยกเว้นยานยนต์	4,588	3,572	575	195	67	54	28	56	22	12	5	2	-	Wholesale trade and commission trade, except of motor vehicles and motorcycles
และรถจักรยานยนต์														
การขายปลีก ยกเว้นยานยนต์และรถจักรยานยนต์ รวมทั้งการซ่อมแซม	51,662	49,362	1,593	359	119	60	48	59	36	16	9	1	-	Retail trade, except of motor vehicles and motorcycles; repair of personal and household goods
ของใช้ส่วนบุคคลและของใช้ในครัวเรือน	25,421	21,862	2,089	574	246	146	85	177	133	69	37	3	-	Hotels and restaurants
โรงแรมและภัตตาคาร	3,884	3,702	121	30	14	7	1	4	1	2	2	-	-	Real estate activities
กิจกรรมด้านอสังหาริมทรัพย์	632	608	19	1	2	1	-	-	-	1	-	-	-	Computer and related activities
กิจกรรมด้านคอมพิวเตอร์และกิจการที่เกี่ยวข้อง														
การให้เช่าเครื่องจักรและเครื่องอุปโภค														Renting of machinery and equipment without operator etc; research and development
โดยไม่มีความรู้ การวิจัยและการพัฒนา														
และกิจการด้านธุรกิจอื่นๆ	6,519	6,031	310	75	26	16	10	22	9	12	6	1	1	and other business activities
กิจกรรมนันทนาการและการบริการอื่นๆ	17,523	16,779	497	141	44	16	20	14	5	4	3	-	-	Recreational and other service activities
การผลิต	13,417	11,904	857	231	81	69	40	104	52	33	27	13	6	Manufacturing
การก่อสร้าง	1,261	790	233	76	48	29	13	32	26	8	6	-	-	Construction
การขนส่งทางบก การเก็บสินค้าและสถานที่เก็บสินค้า														Other land transport, storage and warehousing, activities
ตัวแทนธุรกิจการท่องเที่ยว และการโทรคมนาคม	5,329	4,748	290	100	48	42	23	42	20	14	2	-	-	of travel agencies and telecommunications
กิจกรรมด้านโรงพยาบาล	113	5	3	2	4	2	4	7	19	38	12	11	6	Hospital activities

ตาราง 14 จำนวนคนทำงานในสถานประกอบการ (จำนวนคนทำงาน) และกิจกรรมทางเศรษฐกิจ

TABLE 14 NUMBER OF PERSONS ENGAGED IN ESTABLISHMENTS BY SIZE OF ESTABLISHMENT(NUMBER OF PERSONS ENGAGED) AND ECONOMIC ACTIVITY

กิจกรรมทางเศรษฐกิจ	จำนวนคนทำงาน Number of persons engaged	ขนาดของสถานประกอบการ (จำนวนคนทำงาน) Size of establishment (Number of persons engaged)										Economic activity		
		1 - 5	6 - 10	11 - 15	16 - 20	21 - 25	26 - 30	31 - 50	51 - 100	101 - 200	201 - 500		501 - 1,000	> 1,000
รวม	520,587	244,712	55,343	26,085	14,262	11,522	8,964	22,903	24,574	29,863	32,163	21,424	28,772	Total
การขายการบำรุงรักษา และการซ่อมแซมยานยนต์และรถจักรยานยนต์														Sale, maintenance and repair of motor vehicles
รวมทั้งการขายปลีกน้ำมันเชื้อเพลิงรถยนต์	42,186	20,945	6,757	1,712	1,523	1,273	2,816	1,679	1,564	330				and motorcycles; retail sale of automotive fuel
การขายส่ง และการค้าเพื่อค้าหน้า ยกเว้นยานยนต์														Wholesale trade and commission trade,
และรถจักรยานยนต์	27,156	8,979	4,344	1,197	1,210	793	2,189	1,563	1,703	1,209	1,458			except of motor vehicles and motorcycles
การขายปลีก รถจักรยานยนต์และรถจักรยานยนต์รวมทั้งการซ่อมแซม														Retail trade, except of motor vehicles and
ของใช้ส่วนบุคคลและของใช้ในครัวเรือน	120,077	88,988	11,701	4,503	2,141	1,361	1,364	2,266	2,571	2,128	2,502	552		motorcycles; repair of personal and household goods
โรงแรมและภัตตาคาร	121,209	49,077	15,264	7,280	4,427	3,340	2,389	6,932	9,527	9,545	11,331	2,097		Hotels and restaurants
กิจกรรมด้านอสังหาริมทรัพย์	8,357	5,687	891	372	251	158	30	152	60	252	504			Real estate activities
กิจกรรมด้านคอมพิวเตอร์และกิจกรรมที่เกี่ยวข้อง	1,413	1,074	148	13	32	25	-	-	-	121	-	-		Computer and related activities
การให้เช่าเครื่องจักรและเครื่องอุปกรณ์														Renting of machinery and equipment without
โดยไม่มีผู้ควบคุมฯ การวิจัยและการพัฒนา														operator etc; research and development
และกิจกรรมด้านธุรกิจอื่นๆ	23,283	12,108	2,267	940	470	365	280	856	611	1,644	1,941	600	1,201	and other business activities
กิจกรรมนันทนาการและการบริการอื่นๆ	33,952	24,667	3,656	1,739	781	351	558	549	374	574	703			Recreational and other service activities
การผลิต	81,692	23,658	6,307	2,889	1,441	1,552	1,126	4,082	3,601	4,340	7,798	9,400	15,498	Manufacturing
การก่อสร้าง	12,442	2,251	1,772	956	858	650	365	1,149	1,645	978	1,818			Construction
การขนส่งทางบก การเก็บสินค้าและสถานที่เก็บสินค้า														Other land transport, storage and warehousing, activities
ตัวแทนธุรกิจการท่องเที่ยวและการโทรคมนาคม	18,523	7,267	2,213	1,265	875	942	666	1,619	1,422	1,749	505			of travel agencies and telecommunications
กิจกรรมด้านโรงพยาบาล	30,297	11	23	30	77	45	120	293	1,521	5,265	3,522	7,317	12,073	Hospital activities

ตาราง 15 จำนวนลูกจ้าง ในสถานประกอบการ จำแนกตามขนาดของสถานประกอบการ (จำนวนคนทำงาน) และกิจกรรมทางเศรษฐกิจ
 TABLE 15 NUMBER OF EMPLOYEES IN ESTABLISHMENTS BY SIZE OF ESTABLISHMENT (NUMBER OF PERSONS ENGAGED) AND ECONOMIC ACTIVITY

กิจกรรมทางเศรษฐกิจ	จำนวนลูกจ้าง Number of employees	ขนาดของสถานประกอบการ (จำนวนคนทำงาน) Size of establishment (Number of persons engaged)										Economic activity		
		1 - 5	6 - 10	11 - 15	16 - 20	21 - 25	26 - 30	31 - 50	51 - 100	101 - 200	201 - 500		501 - 1,000	> 1,000
รวม	319,291	64,414	44,656	23,153	13,005	10,507	8,461	21,393	23,476	28,865	31,770	20,885	28,706	Total
การขาย การบำรุงรักษา และการซ่อมแซมยานยนต์และรถจักรยานยนต์	27,555	8,431	5,592	3,243	1,587	1,433	1,220	2,680	1,606	1,433	330	-	-	Sale, maintenance and repair of motor vehicles and motorcycles; retail sale of automotive fuel
รวมทั้งกิจการขายปลีกน้ำมันเชื้อเพลิงรถยนต์														
การขายส่ง และการค้าเพื่อค้าขายหน้า ยกเว้นยานยนต์	19,971	3,469	3,497	2,241	1,066	1,080	736	2,078	1,470	1,678	1,200	1,456	-	Wholesale trade and commission trade, except of motor vehicles and motorcycles
และรถจักรยานยนต์														
การขายปลีก ยกเว้นยานยนต์และรถจักรยานยนต์ รวมทั้งการซ่อมแซม	45,151	18,393	9,423	3,984	1,828	1,150	1,313	2,102	2,311	2,002	2,493	152	-	Retail trade, except of motor vehicles and motorcycles; repair of personal and household goods
ของใช้ส่วนบุคคลและของใช้ในครัวเรือน	80,687	13,900	12,159	6,429	4,153	3,155	2,262	6,595	9,285	9,406	11,271	2,072	-	Hotels and restaurants
โรงแรมและภัตตาคาร	3,777	1,392	740	317	228	140	-	150	58	248	504	-	-	Real estate activities
กิจกรรมด้านอสังหาริมทรัพย์	601	285	127	12	32	25	-	-	-	120	-	-	-	Computer and related activities
กิจกรรมด้านคอมพิวเตอร์และกิจการที่เกี่ยวข้อง														
การให้เช่าเครื่องจักรและเครื่องอุปโภค	14,245	3,791	1,821	849	442	322	262	797	593	1,631	1,937	600	1,200	Renting of machinery and equipment without operator etc; research and development
โดยไม่มีผู้ควบคุมฯ การวิจัยและการพัฒนา														
และกิจการทางด้านธุรกิจอื่นฯ	12,638	4,382	3,057	1,504	717	298	506	535	369	570	700	-	-	and other business activities
กิจกรรมสนับสนุนการและการบริการอื่นฯ	61,221	6,865	4,864	2,553	1,307	1,373	1,039	3,530	3,380	4,063	7,497	9,317	15,433	Recreational and other service activities
การผลิต	10,607	1,253	1,462	848	771	607	353	1,096	1,578	824	1,815	-	-	Manufacturing
การก่อสร้าง														Construction
การขนส่งทางบก การเก็บสินค้าและสถานที่เก็บสินค้า	12,587	2,244	1,895	1,143	799	879	651	1,538	1,306	1,627	505	-	-	Other land transport, storage and warehousing, activities
ตัวแทนธุรกิจการท่องเที่ยว และการโทรคมนาคม	30,251	9	19	30	75	45	119	292	1,520	5,263	3,518	7,288	12,073	of travel agencies and telecommunications
กิจกรรมด้านโรงพยาบาล														Hospital activities

ตาราง 16 จำนวนสถานประกอบการ จำนวนคนรูปแบบการจัดตั้งทางเศรษฐกิจ รูปแบบการจัดตั้งตามกฎหมาย และกิจกรรมทางเศรษฐกิจ

TABLE 16 NUMBER OF ESTABLISHMENTS BY FORM OF ECONOMIC ORGANIZATION, FORM OF LEGAL ORGANIZATION AND ECONOMIC ACTIVITY

รูปแบบการจัดตั้งตามกฎหมาย/ กิจกรรมทางเศรษฐกิจ	จำนวน สถานประกอบการ Number of establishments	รูปแบบการจัดตั้งทางเศรษฐกิจ		Form of legal organization/ Economic activity
		สำนักงานใหญ่ Single unit	สำนักงานสาขา Branch	
รวม	141,677	136,942	605	Total
ส่วนบุคคล	131,090	130,162	179	Individual proprietor
การขายการบำรุงรักษา และการซ่อมแซมยานยนต์และรถจักรยานยนต์ รวมทั้งการขายปลีกน้ำมันเชื้อเพลิงยนต์	9,718	9,646	18	Sale, maintenance and repair of motor vehicles and motorcycles; retail sale of automotive fuel
การขายส่งและการค้าเพื่อค้าขายหน้า ยกเว้นยานยนต์ และรถจักรยานยนต์	3,646	3,608	6	Wholesale trade and commission trade, except of motor vehicles and motorcycles
การขายปลีก ยกเว้นยานยนต์และรถจักรยานยนต์ รวมทั้งการซ่อมแซม ของใช้ส่วนบุคคลและของใช้ในครัวเรือน	48,362	47,917	80	Retail trade, except of motor vehicles and motorcycles; repair of personal and household goods
โรงแรมและภัตตาคาร	24,389	24,270	27	Hotels and restaurants
กิจกรรมด้านอสังหาริมทรัพย์	3,595	3,586	2	Real estate activities
กิจกรรมด้านคอมพิวเตอร์และกิจการที่เกี่ยวข้อง การให้เช่าเครื่องจักรและเครื่องอุปโภค โดยไม่มีผู้ควบคุมฯ การวิจัยและการพัฒนา และกิจกรรมด้านธุรกิจอื่น ๆ	575	570	-	Computer and related activities Renting of machinery and equipment without operator etc; research and development and other business activities
กิจกรรมนันทนาการและการบริการอื่น ๆ	17,243	17,179	12	Recreational and other service activities
การผลิต	12,680	12,628	15	Manufacturing
การก่อสร้าง	806	801	1	Construction
การขนส่งทางบก การเก็บสินค้าและสถานที่เก็บสินค้า ตัวแทนธุรกิจการท่องเที่ยว และการ โทรคมนาคม	4,295	4,268	3	Other land transport, storage and warehousing, activities of travel agencies and telecommunications
กิจกรรมด้านโรงพยาบาล	10	10	-	Hospital activities

ตาราง 16 จำนวนสถานประกอบการ จำนวนการจดทะเบียนธุรกิจ รูปแบบการจัดตั้งทางเศรษฐกิจ และกิจกรรมทางเศรษฐกิจ (ต่อ)

TABLE 16 NUMBER OF ESTABLISHMENTS BY FORM OF ECONOMIC ORGANIZATION, FORM OF LEGAL ORGANIZATION AND ECONOMIC ACTIVITY (Cont'd)

รูปแบบการจัดตั้งทางเศรษฐกิจ/ กิจกรรมทางเศรษฐกิจ	จำนวน สถานประกอบการ Number of establishments	รูปแบบการจัดตั้งทางเศรษฐกิจ			Form of legal organization/ Economic activity
		สำนักงานใหญ่ Single unit	สำนักงานใหญ่ Head office	สำนักงานสาขา Branch	
ห้างหุ้นส่วนจำกัด, ห้างหุ้นส่วนสามัญนิติบุคคล	3,719	3,047	149	523	Juristic partnership
การขาย การบำรุงรักษา และการซ่อมแซมยานยนต์และรถจักรยานยนต์	789	566	36	187	Sale, maintenance and repair of motor vehicles and motorcycles; retail sale of automotive fuel
รวมทั้งการขายปลีกน้ำมันเชื้อเพลิงรถยนต์	381	300	25	56	Wholesale trade and commission trade, except of motor vehicles and motorcycles
การขายส่งและการค้าเพื่อค้าขายหน้า ยกเว้นยานยนต์	1,203	987	58	158	Retail trade, except of motor vehicles and motorcycles; repair of personal and household goods
รวมทั้งการขายปลีกและรถจักรยานยนต์ รวมทั้งการซ่อมแซม	247	225	4	18	Hotels and restaurants
ของใช้ส่วนบุคคลและของใช้ในครัวเรือน	61	56	-	5	Real estate activities
โรงแรมและภัตตาคาร	14	14	-	-	Computer and related activities
กิจกรรมด้านอสังหาริมทรัพย์	180	152	4	24	Renting of machinery and equipment without operator etc; research and development and other business activities
กิจกรรมด้านคอมพิวเตอร์และเครื่องอุปโภค	54	46	2	6	Recreational and other service activities
การให้เช่าเครื่องจักรและเครื่องอุปโภค	285	260	6	19	Manufacturing
โดยไม่มีผู้ควบคุมฯ การวิจัยและการพัฒนา	236	223	4	9	Construction
และกิจกรรมด้านธุรกิจอื่น ๆ	268	217	10	41	Other land transport, storage and warehousing, activities of travel agencies and telecommunications
กิจกรรมสนับสนุนการบริหารอื่นๆ	1	1	-	-	Hospital activities
การผลิต					
การก่อสร้าง					
การขนส่งทางบก การเก็บสินค้าและสถานีที่เก็บสินค้า					
ตัวแทนธุรกิจการท่องเที่ยว และการโทรคมนาคม					
กิจกรรมด้านโรงพยาบาล					

ตาราง 16 จำนวนสถานประกอบการ จำนวนการจดทะเบียนการ จัดตั้งทางเศรษฐกิจ รูปแบบการจัดตั้งทางเศรษฐกิจ และกิจกรรมทางเศรษฐกิจ (ต่อ)

TABLE 16 NUMBER OF ESTABLISHMENTS BY FORM OF ECONOMIC ORGANIZATION, FORM OF LEGAL ORGANIZATION AND ECONOMIC ACTIVITY (Cont'd)

รูปแบบการจัดตั้งทางเศรษฐกิจ/ กิจกรรมทางเศรษฐกิจ	จำนวน สถานประกอบการ Number of establishments	รูปแบบการจัดตั้งทางเศรษฐกิจ			Form of legal organization/ Economic activity
		สำนักงานใหญ่ Head office	สำนักงานสาขา Branch	สำนักงานใหญ่ Head office	
บริษัทจำกัด, บริษัทจำกัด (มหาชน)	6,280	3,171	2,834	275	Company limited, Public company limited
การขายการบำรุงรักษา และการซ่อมแซมยานยนต์และจักรยานยนต์	801	274	467	60	Sale, maintenance and repair of motor vehicles and motorcycles; retail sale of automotive fuel
รวมทั้งการขายปลีกน้ำมันเชื้อเพลิงรถยนต์	545	299	208	38	Wholesale trade and commission trade, except of motor vehicles and motorcycles
การขายส่งและการค้าเพื่อค้าขายหน้า ยกเว้นยานยนต์	1,911	675	1,180	56	Retail trade, except of motor vehicles and motorcycles
และรถจักรยานยนต์	711	505	177	29	Hotels and restaurants
การขายปลีก ยกเว้นยานยนต์และรถจักรยานยนต์ รวมทั้งการซ่อมแซม	217	163	44	10	Real estate activities
ของใช้ส่วนบุคคลและของใช้ในครัวเรือน	43	31	12	-	Computer and related activities
โรงแรมและภัตตาคาร	562	269	272	21	Renting of machinery and equipment without operator etc; research and development and other business activities
กิจกรรมด้านอสังหาริมทรัพย์	129	75	49	5	Recreational and other service activities
กิจกรรมด้านคอมพิวเตอร์และเครื่องอุปโภค	373	258	92	23	Manufacturing
การให้เช่าเครื่องจักรและเครื่องอุปโภค	219	167	45	7	Construction
โดยไม่มีผู้ควบคุมฯ การวิจัยและการพัฒนา	752	440	287	25	Other land transport, storage and warehousing, activities of travel agencies and telecommunications
และกิจการด้านธุรกิจอื่น ๆ	17	15	1	1	Hospital activities
กิจกรรมสนับสนุนการบริหารอื่น ๆ					
การผลิต					
การก่อสร้าง					
การขายส่งทางบก การเก็บสินค้าและสถานีที่เก็บสินค้า					
ตัวแทนธุรกิจการท่องเที่ยว และการโทรคมนาคม					
กิจกรรมด้านโรงพยาบาล					

ตาราง 16 จำนวนสถานประกอบการ จำนวนการจดทะเบียนธุรกิจ รูปแบบการจัดตั้งตามกฎหมาย และกิจกรรมทางเศรษฐกิจ (ต่อ)

TABLE 16 NUMBER OF ESTABLISHMENTS BY FORM OF ECONOMIC ORGANIZATION, FORM OF LEGAL ORGANIZATION AND ECONOMIC ACTIVITY (Cont'd)

รูปแบบการจัดตั้งตามกฎหมาย/ กิจกรรมทางเศรษฐกิจ	จำนวน สถานประกอบการ Number of establishments	รูปแบบการจัดตั้งทางเศรษฐกิจ			Form of legal organization/ Economic activity
		สำนักงานเดี่ยว Single unit	สำนักงานใหญ่ Head office	สำนักงานสาขา Branch	
ส่วนราชการ รัฐวิสาหกิจ สหกรณ์ และอื่นๆ	588	562	2	24	Government, State-enterprise, Cooperatives and Others
การขาย การบริการ รับรู้รักษา และการซ่อมแซมยานยนต์และรถจักรยานยนต์	20	18	1	1	Sale, maintenance and repair of motor vehicles and motorcycles; retail sale of automotive fuel
รวมทั้งการขายปลีกน้ำมันเชื้อเพลิงรถยนต์					
การขายส่งและการค้าปลีกยานยนต์ ยานยนต์ส่วนบุคคล และรถจักรยานยนต์	16	13	-	3	Wholesale trade and commission trade, except of motor vehicles and motorcycles
การขายปลีก ยานยนต์ส่วนบุคคลและรถจักรยานยนต์ รวมทั้งการซ่อมแซม	186	180	-	6	Retail trade, except of motor vehicles and motorcycles; repair of personal and household goods
ของใช้ส่วนบุคคลและของใช้ในครัวเรือน	74	72	1	1	Hotels and restaurants
โรงแรมและภัตตาคาร	11	10	-	1	Real estate activities
กิจกรรมด้านอสังหาริมทรัพย์					
การให้เช่าเครื่องจักรและเครื่องอุปโภค	6	6	-	-	Renting of machinery and equipment without operator etc; research and development and other business activities
โดยไม่มีผู้ควบคุมฯ การวิจัยและการพัฒนา	97	91	-	6	Recreational and other service activities
และกิจการด้านธุรกิจอื่นๆ	79	78	-	1	Manufacturing
กิจกรรมสนับสนุนการและการบริการอื่นๆ					
การผลิต	14	11	-	3	Other land transport, storage and warehousing, activities of travel agencies and telecommunications
การขนส่งทางบก การเก็บสินค้าและสถานที่เก็บสินค้า	85	83	-	2	Hospital activities
ตัวแทนธุรกิจการท่องเที่ยว และการโทรคมนาคม					
กิจกรรมด้านโรงพยาบาล					

ตาราง 17 จำนวนสถานประกอบการ จำนวนคนรูปแบบการจัดตั้งเศรษฐกิจ และขนาดของสถานประกอบการ (จำนวนคนทำงาน)
 TABLE 17 NUMBER OF ESTABLISHMENTS BY FORM OF ECONOMIC ORGANIZATION, FORM OF LEGAL ORGANIZATION AND SIZE OF ESTABLISHMENTS (NUMBER OF PERSONS ENGAGED)

รูปแบบการจัดตั้งตามกฎหมาย/ ขนาดของสถานประกอบการ	จำนวน สถานประกอบการ Number of establishments	รูปแบบการจัดตั้งทางเศรษฐกิจ Form of economic organization				Form of legal organization/ Size of establishment
		สำนักงานเดี่ยว Single unit	สำนักงานใหญ่ Head office	สำนักงานสาขา Branch	Total	
ส่วนบุคคล	141,677	136,942	605	4,130	Total	
1 - 5 คน	131,090	130,162	179	749	<i>Individual proprietor</i>	
6 - 10 คน	124,355	123,607	124	624	1 - 5 persons	
11 - 15 คน	4,882	4,761	35	86	6 - 10 persons	
16 - 20 คน	1,052	1,029	11	12	11 - 15 persons	
21 - 25 คน	327	313	3	11	16 - 20 persons	
26 - 30 คน	190	184	1	5	21 - 25 persons	
31 - 50 คน	80	76	2	2	26 - 30 persons	
51 - 100 คน	141	134	1	6	31 - 50 persons	
101 - 200 คน	50	45	2	3	51 - 100 persons	
201 - 500 คน	10	10	-	-	101 - 200 persons	
	3	3	-	-	201 - 500 persons	
ห้างหุ้นส่วนจำกัด, ห้างหุ้นส่วนสามัญนิติบุคคล	3,719	3,047	149	523	<i>Juristic partnership</i>	
1 - 5 คน	1,867	1,551	47	269	1 - 5 persons	
6 - 10 คน	974	783	42	149	6 - 10 persons	
11 - 15 คน	348	291	12	45	11 - 15 persons	
16 - 20 คน	151	121	14	16	16 - 20 persons	
21 - 25 คน	108	88	7	13	21 - 25 persons	

ตาราง 17 จำนวนสถานประกอบการ จำนวนตามรูปแบบการจัดตั้งทางเศรษฐกิจ รูปแบบการจัดตั้งตามกฎหมาย และขนาดของสถานประกอบการ (จำนวนคนทำงาน) (ต่อ)

TABLE 17 NUMBER OF ESTABLISHMENTS BY FORM OF ECONOMIC ORGANIZATION, FORM OF LEGAL ORGANIZATION AND SIZE OF ESTABLISHMENTS (NUMBER OF PERSONS ENGAGED) (Cont'd)

รูปแบบการจัดตั้งตามกฎหมาย/ ขนาดของสถานประกอบการ	จำนวน สถานประกอบการ Number of establishments	รูปแบบการจัดตั้งทางเศรษฐกิจ Form of economic organization				Form of legal organization/ Size of establishment
		สำนักงานเดี่ยว Single unit	สำนักงานใหญ่ Head office	สำนักงานสาขา Branch		
26 - 30 คน	60	48	6	6	6	26 - 30 persons
31 - 50 คน	117	87	12	18	18	31 - 50 persons
51 - 100 คน	62	54	5	3	3	51 - 100 persons
101 - 200 คน	23	19	2	2	2	101 - 200 persons
201 - 500 คน	8	5	1	2	2	201 - 500 persons
501 - 1,000 คน	1	-	1	-	-	501 - 1,000 persons
บริษัทจำกัด, บริษัทจำกัด (มหาชน)	6,280	3,171	275	2,834	2,834	Company limited, Public company limited
1 - 5 คน	2,626	1,221	60	1,345	1,345	1 - 5 persons
6 - 10 คน	1,561	767	46	748	748	6 - 10 persons
11 - 15 คน	636	329	29	278	278	11 - 15 persons
16 - 20 คน	297	158	18	121	121	16 - 20 persons
21 - 25 คน	206	128	16	62	62	21 - 25 persons
26 - 30 คน	168	95	25	48	48	26 - 30 persons
31 - 50 คน	310	169	28	113	113	31 - 50 persons
51 - 100 คน	209	137	18	54	54	51 - 100 persons
101 - 200 คน	148	92	24	32	32	101 - 200 persons
201 - 500 คน	90	59	4	27	27	201 - 500 persons
501 - 1,000 คน	22	11	6	5	5	501 - 1,000 persons
> 1,000 คน	7	5	1	1	1	> 1,000 persons

ตาราง 17 จำนวนสถานประกอบการ จำนวนตามรูปแบบการจัดตั้งทางเศรษฐกิจ รูปแบบการจัดตั้งตามกฎหมาย และขนาดของสถานประกอบการ (จำนวนคนทำงาน) (ต่อ)

TABLE 17 NUMBER OF ESTABLISHMENTS BY FORM OF ECONOMIC ORGANIZATION, FORM OF LEGAL ORGANIZATION AND SIZE OF ESTABLISHMENTS (NUMBER OF PERSONS ENGAGED) (Cont'd)

รูปแบบการจัดตั้งตามกฎหมาย/ ขนาดของสถานประกอบการ	จำนวน สถานประกอบการ Number of establishments	รูปแบบการจัดตั้งทางเศรษฐกิจ Form of economic organization			Form of legal organization/ Size of establishment
		สำนักงานเดี่ยว Single unit	สำนักงานใหญ่ Head office	สำนักงานสาขา Branch	
ส่วนราชการ รัฐวิสาหกิจ สหกรณ์ และอื่น ๆ	588	562	2	24	Government, State-enterprise, Cooperatives and Others
1 - 5 คน	326	313	1	12	1 - 5 persons
6 - 10 คน	85	78	-	7	6 - 10 persons
11 - 15 คน	31	28	1	2	11 - 15 persons
16 - 20 คน	20	20	-	-	16 - 20 persons
21 - 25 คน	6	6	-	-	21 - 25 persons
26 - 30 คน	9	9	-	-	26 - 30 persons
31 - 50 คน	23	22	-	1	31 - 50 persons
51 - 100 คน	26	26	-	-	51 - 100 persons
101 - 200 คน	39	38	-	1	101 - 200 persons
201 - 500 คน	9	8	-	1	201 - 500 persons
501 - 1,000 คน	8	8	-	-	501 - 1,000 persons
> 1,000 คน	6	6	-	-	> 1,000 persons

ตาราง 18 จำนวนสถานประกอบการ จำนวนตามสัดส่วนของการร่วมลงทุนหรือถือหุ้นของต่างประเทศ รูปแบบการจัดตั้งตามกฎหมาย และขนาดของสถานประกอบการ (จำนวนคนทำงาน)

TABLE 18 NUMBER OF ESTABLISHMENTS BY PROPORTION OF FOREIGN INVESTMENT OR SHARE HOLDING, FORM OF LEGAL ORGANIZATION AND SIZE OF ESTABLISHMENT (NUMBER OF PERSONS ENGAGED)

รูปแบบการจัดตั้งตามกฎหมาย/ ขนาดของสถานประกอบการ	จำนวน สถานประกอบการ Number of establishments	ไม่มีต่างประเทศ		สัดส่วนของการร่วมลงทุนหรือถือหุ้น			Form of legal organization/ Size of establishment
		รวมลงทุนหรือถือหุ้น No foreign's investment or share holding	รวม Total	Proportion of foreign investment or share holding			
				< 10%	10 - 50%	> 50%	
รวม	6,280	5,953	327	5	271	51	Total
1 - 5 คน	2,626	2,489	137	1	118	18	1 - 5 persons
6 - 10 คน	1,561	1,472	89	1	76	12	6 - 10 persons
11 - 15 คน	636	610	26	-	20	6	11 - 15 persons
16 - 20 คน	297	284	13	-	11	2	16 - 20 persons
21 - 25 คน	206	198	8	-	7	1	21 - 25 persons
26 - 30 คน	168	161	7	-	5	2	26 - 30 persons
31 - 50 คน	310	297	13	1	9	3	31 - 50 persons
51 - 100 คน	209	198	11	1	9	1	51 - 100 persons
101 - 200 คน	148	141	7	1	6	-	101 - 200 persons
201 - 500 คน	90	79	11	-	8	3	201 - 500 persons
501 - 1,000 คน	22	18	4	-	2	2	501 - 1,000 persons
> 1,000 คน	7	6	1	-	-	1	> 1,000 persons

หมายเหตุ : เฉพาะสถานประกอบการที่มีรูปแบบการจัดตั้งตามกฎหมายเป็นบริษัทจำกัด และบริษัทจำกัด (มหาชน)

Note : Only establishments which were company limited and public company limited.

ตาราง 19 จำนวนสถานประกอบการ จำนวนตามประเทศที่ร่วมลงทุนหรือถือหุ้น รูปแบบการจัดตั้งตามกฎหมายและขนาดของสถานประกอบการ (จำนวนคนทำงาน)

TABLE 19 NUMBER OF ESTABLISHMENTS BY THE COUNTRY INVESTMENT OR SHARE HOLDING, FORM OF LEGAL ORGANIZATION AND SIZE OF ESTABLISHMENT (NUMBER OF PERSONS ENGAGED)

รูปแบบการจัดตั้งตามกฎหมาย/ ขนาดของสถานประกอบการ	จำนวน สถาน ประกอบการ	ไม่มีต่างประเทศ		มีต่างประเทศ		ประเทศที่ร่วมลงทุนหรือถือหุ้น The country investment or share holding										Form of legal organization/ Size of establishment
		ร่วมลงทุน หรือถือหุ้น	ไม่ร่วมลงทุน หรือถือหุ้น	ร่วมลงทุน หรือถือหุ้น	With foreign's investment	เกาหลี Korea	ญี่ปุ่น Japan	ไต้หวัน Taiwan	สิงคโปร์ Singapore	จีน China	อเมริกา USA	ประเทศ ในทวีปยุโรป Country in Europe	ประเทศอื่นๆ Other countries	ไม่ตอบ No answer		
รวม	6,280	5,953	327	10	22	2	9	6	27	161	89	1	Total			
1 - 5 คน	2,626	2,489	137	6	8	1	2	3	6	73	38	-	1 - 5 persons			
6 - 10 คน	1,561	1,472	89	3	5	1	1	2	3	48	25	1	6 - 10 persons			
11 - 15 คน	636	610	26	-	6	-	-	-	3	12	5	-	11 - 15 persons			
16 - 20 คน	297	284	13	-	1	-	1	1	2	6	2	-	16 - 20 persons			
21 - 25 คน	206	198	8	-	-	-	-	-	1	4	3	-	21 - 25 persons			
26 - 30 คน	168	161	7	-	-	-	-	-	3	3	1	-	26 - 30 persons			
31 - 50 คน	310	297	13	-	2	-	-	-	1	6	4	-	31 - 50 persons			
51 - 100 คน	209	198	11	-	-	-	1	-	3	4	3	-	51 - 100 persons			
101 - 200 คน	148	141	7	1	-	-	1	-	2	-	3	-	101 - 200 persons			
201 - 500 คน	90	79	11	-	-	-	2	-	2	4	3	-	201 - 500 persons			
501 - 1,000 คน	22	18	4	-	-	-	1	-	-	1	2	-	501 - 1,000 persons			
>1,000 คน	7	6	1	-	-	-	-	-	1	-	-	-	>1,000 persons			

หมายเหตุ : เฉพาะสถานประกอบการที่รูปแบบการจัดตั้งตามกฎหมายเป็นบริษัทจำกัด และบริษัทจำกัด (มหาชน)

Note : Only establishments which were company limited and public company limited.

TABLE 20 NUMBER OF ESTABLISHMENTS BY FORM OF LEGAL ORGANIZATION AND CATEGORY OF INDUSTRY

รหัส Code	ประเภทอุตสาหกรรม	รูปแบบการจัดตั้งตามกฎหมาย				จำนวน Number of establishments	ส่วนบุคคล Individual proprietor	Form of legal organization			Category of industry
		หุ้นส่วนจำกัด หุ้นส่วนสามัญ นิติบุคคล	บริษัทจำกัด บริษัทจำกัด (มหาชน)	ส่วนราชการ รัฐวิสาหกิจ สหกรณ์ (และอื่น ๆ) Government, State-enterprises, Cooperatives and Others	รวม						
		141,677	131,090	3,719	6,280	588					
	รวม										Total
15	การผลิตผลิตภัณฑ์อาหารและเครื่องดื่ม	2,771	2,555	77	114	25					Manufacture of food products and beverages
151	การผลิต การแปรรูปและการเก็บกอมเนื้อสัตว์ สัตว์น้ำ หดไม่ หัก น้ำมันและไขมัน	640	571	9	50	10					<i>Production, processing and preservation of meat, fish, fruit, vegetables, oils and fats</i>
1511	การผลิตเนื้อสัตว์และผลิตภัณฑ์จากเนื้อสัตว์	161	150	1	4	6					Production processing and preserving of meat and meat products
1512	การแปรรูปและการเก็บกอมสัตว์น้ำ และผลิตภัณฑ์จากสัตว์น้ำ	404	366	6	30	2					Processing and preserving of fish and fish Products
1513	การแปรรูปผลไม้และผัก	44	38	-	4	2					Processing and preserving of fruit and vegetables
1514	การผลิตน้ำมันจากพืช น้ำมันจากสัตว์และไขมันจากสัตว์	31	17	2	12	-					Manufacture of vegetable and animal oils and fats
152	การผลิตผลิตภัณฑ์ที่ได้จากนม	70	67	-	3	-					<i>Manufacture of dairy products</i>
1520	การผลิตผลิตภัณฑ์ที่ได้จากนม	70	67	-	3	-					Manufacture of dairy products
153	การผลิตผลิตภัณฑ์ที่ได้จากการไม่-สังเคราะห์ สารธรรมชาติและผลิตภัณฑ์จากกลศาสตร์ และอาหารสัตว์สำเร็จรูป										<i>Manufacture of grain mill products, starches and starch products, and prepared animal feeds</i>
1531	การผลิตผลิตภัณฑ์ที่ได้จากการไม่-สังเคราะห์	78	73	3	2	-					Manufacture of grain mill products
1533	การผลิตอาหารสัตว์สำเร็จรูป	71	70	1	-	-					Manufacture of prepared animal feeds
154	การผลิตผลิตภัณฑ์อาหารอื่น ๆ	7	3	2	2	-					Manufacture of other food products
1541	การผลิตผลิตภัณฑ์ประเภทอบ	1,761	1,662	38	51	10					<i>Manufacture of other food products</i>
1542	การผลิตน้ำตาล	560	541	-	16	3					Manufacture of bakery products
1543	การผลิตโกโก้ ช็อคโกแลต และขนมที่ทำจากน้ำตาล	42	41	1	-	-					Manufacture of sugar
1544	การผลิตมะกะโรนี เส้นพาสต้า เส้นก๋วยเตี๋ยว เส้นหมี่ วุ้นเส้น และผลิตภัณฑ์อาหารประเภทแป้งที่กลั่น	56	54	-	1	1					Manufacture of cocoa, chocolate and sugar confectionery
1549	การผลิตผลิตภัณฑ์อาหารอื่น ๆ ซึ่งมีได้จัดประเภทไว้ในที่อื่น	201	196	3	2	-					Manufacture of macaroni, noodles, couscous and similar farinaceous products
155	การผลิตเครื่องดื่ม	902	830	34	32	6					Manufacture of other food products n.e.c.
1551	การกลั่น การกลั่นลำดับส่วนและการผสมสุรา รวมทั้งการผลิตเอทิลแอลกอฮอล์ที่ได้จากการหมัก	222	182	27	8	5					<i>Manufacture of beverages</i>
1552	การผลิตไวน์	7	5	2	-	-					Distilling, rectifying and blending of spirits; ethyl alcohol production from fermented materials
1554	การผลิตเครื่องดื่มที่ไม่มีแอลกอฮอล์ รวมทั้งการผลิตน้ำแร่บรรจุขวด	1	1	-	-	-					Manufacture of wines
		214	176	25	8	5					Manufacture of soft drinks; production of mineral waters

ตาราง 20 จำนวนสถานประกอบการ จำนวนตามรูปแบบการจัดตั้งตามกฎหมาย และประเภทอุตสาหกรรม (ต่อ)

TABLE 20 NUMBER OF ESTABLISHMENTS BY FORM OF LEGAL ORGANIZATION AND CATEGORY OF INDUSTRY (Cont'd)

รหัส Code	ประเภทอุตสาหกรรม Industry	จำนวน สถานประกอบการ Number of establishments	รูปแบบการจัดตั้งตามกฎหมาย Form of legal organization					Category of industry
			ส่วนบุคคล Individual proprietor	ห้างหุ้นส่วนสามัญ นิติบุคคล Juristic partnership	บริษัทจำกัด (มหาชน) Company limited, Public company limited	ส่วนราชการ รัฐวิสาหกิจ สหกรณ์ และอื่น ๆ Government, State-enterprises, Cooperatives and Others	อื่น ๆ	
16	การผลิตผลิตภัณฑ์ยาสูบ	26	25	-	1	-	Manufacture of tobacco products	
160	การผลิตผลิตภัณฑ์ยาสูบ	26	25	-	1	-	Manufacture of tobacco products	
1600	การผลิตผลิตภัณฑ์ยาสูบ	26	25	-	1	-	Manufacture of tobacco products	
17	การผลิตสิ่งทอ	303	286	8	4	5	Manufacture of textiles	
171	การปั่น การทอ และการแต่งสำเร็จสิ่งทอ	86	82	2	-	2	Spinning, weaving and finishing of textiles	
1711	การจัดเตรียมและการปั่นเส้นใยสิ่งทอ รวมทั้งการทอสิ่งทอ	12	11	-	-	1	Preparation and spinning of textile fibres; weaving of textiles	
1712	การแต่งสำเร็จสิ่งทอ	74	71	2	-	1	Finishing of textiles	
172	การผลิตสิ่งทออื่น ๆ	217	204	6	4	3	Manufacture of other textiles	
1721	การผลิตสิ่งทอสำเร็จรูป ยกเว้นเครื่องแต่งกาย	185	178	4	3	-	Manufacture of made-up textile articles, except apparel	
1722	การผลิตพรมและเครื่องปูเตา	4	4	-	-	-	Manufacture of carpets and rugs	
1723	การผลิตเชือก สายระโยงระยาง เชือกเส้นใหญ่ และตาข่าย แห อวน	18	13	2	1	2	Manufacture of cordage, rope, twine and netting	
1729	การผลิตสิ่งทออื่น ๆ ซึ่งมีได้จัดประเภทไว้ในที่อื่น	10	9	-	-	1	Manufacture of other textiles n.e.c.	
18	การผลิตเครื่องแต่งกาย รวมทั้งการตกแต่งและย้อมสีขนสัตว์	4,532	4,479	28	15	10	Manufacture of wearing apparel, dressing and dyeing of fur	
181	การผลิตเครื่องแต่งกาย ยกเว้นเครื่องแต่งกายที่ทำจากขนสัตว์	4,527	4,474	28	15	10	Manufacture of wearing apparel, except fur apparel	
1810	การผลิตเครื่องแต่งกาย ยกเว้น เครื่องแต่งกายที่ทำจากขนสัตว์	4,527	4,474	28	15	10	Manufacture of wearing apparel, except fur apparel	
182	การตกแต่งและย้อมสีขนสัตว์ รวมทั้งการผลิตสิ่งของที่ทำจากขนสัตว์	5	5	-	-	-	Dressing and dyeing of fur; manufacture of articles of fur	
1820	การตกแต่งและย้อมสีขนสัตว์ รวมทั้งการผลิตสิ่งของที่ทำจากขนสัตว์	5	5	-	-	-	Dressing and dyeing of fur; manufacture of articles of fur	
19	การฟอกและตกแต่งหนังฟอก รวมทั้งการผลิตกระเป๋าเดินทาง กระเป๋าถือ อานม้า เครื่องเขียนฉาก และรองเท้า	18	17	-	1	-	Tanning and dressing of leather; manufacture of luggage, handbags, saddlery, harness and footwear	
191	การฟอกและตกแต่งหนังฟอก รวมทั้งการผลิตกระเป๋าเดินทาง	10	10	-	-	-	Tanning and dressing of leather; manufacture of luggage, handbags, saddlery and harness	
1911	การฟอกและตกแต่งหนังฟอก	1	1	-	-	-	Tanning and dressing of leather	
1912	การผลิตกระเป๋าเดินทาง กระเป๋าถือ และสิ่งทีคล้ายกัน อานม้า และเครื่องเขียนฉาก	9	9	-	-	-	Manufacture of luggage, handbags and the like, saddlery and harness	
192	การผลิตรองเท้า	8	7	-	1	-	Manufacture of footwear	
1920	การผลิตรองเท้า	8	7	-	1	-	Manufacture of footwear	

ตาราง 20 จำนวนสถานประกอบการ จำนวนตามรูปแบบการจัดตั้งตามกฎหมาย และประเภทอุตสาหกรรม (ต่อ)

TABLE 20 NUMBER OF ESTABLISHMENTS BY FORM OF LEGAL ORGANIZATION AND CATEGORY OF INDUSTRY (Cont'd)

รหัส Code	ประเภทอุตสาหกรรม	จำนวน สถานประกอบการ Number of establishments	รูปแบบการจัดตั้งตามกฎหมาย Form of legal organization					Category of industry
			ส่วนบุคคล Individual proprietor	ห้างหุ้นส่วนสามัญ นิติบุคคล Juristic partnership	บริษัทจำกัด (มหาชน) Company limited, Public company limited	บริษัทจำกัด State-Enterprises, Cooperatives and Others	รัฐวิสาหกิจ State-owned enterprises	
20	การผลิตไม้และผลิตภัณฑ์จากไม้และไม้ก๊อก ยานยนต์ และวัสดุอื่น ๆ	523	470	20	24	9	Manufacture of wood and of products of wood and cork, except furniture; manufacture of articles of straw and plaiting materials	
201	การผลิตไม้และการใช้ไม้	54	34	10	10	-	Sawmilling and planing of wood	
2010	การผลิตไม้และการใช้ไม้	54	34	10	10	-	Sawmilling and planing of wood	
202	การผลิตผลิตภัณฑ์จากไม้ ไม้ก๊อก ฟาง และวัสดุอื่น ๆ	469	436	10	14	9	Manufacture of products of wood, cork, straw and plaiting materials	
2021	การผลิตแผ่นไม้เนื้อแข็ง รวมทั้งการผลิตไม้อัด ลามิเนต แผ่นไม้อัด และแผ่นไม้อื่น ๆ และแผ่นไม้ดัดอื่น ๆ	17	6	2	9	-	Manufacture of veneer sheets; manufacture of plywood, laminboard, particle board and other panels and boards	
2022	การผลิตเครื่องไม้ที่ใช้ในการก่อสร้าง และเครื่องประกอบอาคาร	72	59	8	5	-	Manufacture of builders' carpentry and joinery	
2023	การผลิตภาชนะไม้	42	42	-	-	-	Manufacture of wooden containers	
2029	การผลิตผลิตภัณฑ์ที่ทำจากไม้ รวมทั้งการผลิตสิ่งของที่มาจากไม้ก๊อก ฟาง และวัสดุอื่น ๆ	338	329	-	-	9	Manufacture of other products of wood; manufacture of articles of cork, straw and plaiting materials	
21	การผลิตกระดาษและผลิตภัณฑ์กระดาษ	15	11	2	2	-	Manufacture of paper and paper products	
210	การผลิตกระดาษและผลิตภัณฑ์กระดาษ	15	11	2	2	-	Manufacture of paper and paper products	
2101	การผลิตเยื่อกระดาษ กระดาษ และกระดาษแข็ง	3	1	2	-	-	Manufacture of pulp, paper and paperboard	
2102	การผลิตกระดาษลูกฟูก และกระดาษแข็งลูกฟูก และการผลิตภาชนะที่ทำจากกระดาษ และกระดาษแข็ง	5	3	-	2	-	Manufacture of corrugated paper and paperboard and of containers of paper and paperboard	
2109	การผลิตสิ่งของอื่น ๆ ที่ทำจากกระดาษ และกระดาษแข็ง	7	7	-	-	-	Manufacture of other articles of paper and paperboard	
22	การพิมพ์โฆษณา การพิมพ์ และการทำสื่ออื่น ๆ	434	376	22	36	-	Publishing, printing and reproduction of recorded media	
221	การพิมพ์โฆษณา	51	43	-	8	-	Publishing	
2211	การพิมพ์โฆษณาหนังสือ โบรชัวร์ หนังสือเกี่ยวกับดนตรี และการพิมพ์โฆษณาอื่น ๆ	6	5	-	1	-	Publishing of books, brochures, musical books and other publications	
2212	การพิมพ์โฆษณาหนังสือพิมพ์ วารสาร และนิตยสาร	13	8	-	5	-	Publishing of newspapers, journals and periodicals	
2213	การพิมพ์โฆษณาบนสื่ออื่น ๆ	1	-	-	1	-	Publishing of recorded media	
2219	การพิมพ์โฆษณาอื่น ๆ	31	30	-	1	-	Other publishing	

ตาราง 20 จำนวนสถานประกอบการ จำนวนตามรูปแบบการจัดตั้งตามกฎหมาย และประเภทอุตสาหกรรม (ต่อ)

TABLE 20 NUMBER OF ESTABLISHMENTS BY FORM OF LEGAL ORGANIZATION AND CATEGORY OF INDUSTRY (Cont'd)

รหัส Code	ประเภทอุตสาหกรรม Industry	จำนวน สถานประกอบการ Number of establishments	รูปแบบการจัดตั้งตามกฎหมาย Form of legal organization				Category of industry
			ส่วนบุคคล Individual proprietor	ห้างหุ้นส่วนจำกัด ห้างหุ้นส่วนสามัญ นิติบุคคล Juristic partnership	บริษัทจำกัด บริษัทจำกัด (มหาชน) Company limited, Public company limited	ส่วนราชการ รัฐวิสาหกิจ สหกรณ์ และอื่น ๆ Government, State-enterprises, Cooperatives and Others	
222	การพิมพ์และกิจการด้านบริการที่เกี่ยวข้องกับการพิมพ์	382	332	22	28	-	Printing and service activities related to printing
2221	การพิมพ์	380	330	22	28	-	Printing
2222	กิจกรรมด้านการบริการที่เกี่ยวข้องกับการพิมพ์	2	2	-	-	-	Service activities related to printing
223	การทำสำเนาสื่อบันทึกข้อมูล	1	1	-	-	-	Reproduction of recorded media
2230	การทำสำเนาสื่อบันทึกข้อมูล	1	1	-	-	-	Reproduction of recorded media
24	การผลิตเคมีภัณฑ์และผลิตภัณฑ์เคมี	47	31	5	7	4	Manufacture of chemicals and chemical products
241	การผลิตเคมีภัณฑ์ขั้นพื้นฐาน	16	7	3	4	2	Manufacture of basic chemicals
2411	การผลิตเคมีภัณฑ์ขั้นพื้นฐาน ยกเว้นปุ๋ยและสารประกอบไนโตรเจน	4	3	1	-	-	Manufacture of basic chemicals, except fertilizers and nitrogen compounds
2412	การผลิตปุ๋ยและสารประกอบไนโตรเจน	9	4	1	2	2	Manufacture of fertilizers and nitrogen compounds
2413	การผลิตพลาสติกในขั้นต้น และยางสังเคราะห์	3	-	1	2	-	Manufacture of plastics in primary forms and of rubber
242	การผลิตผลิตภัณฑ์เคมีอื่น ๆ	31	24	2	3	2	Manufacture of other chemical products
2422	การผลิตสีทา น้ำมันชักเงา และสิ่งที่ใช้ทาเคลือบ หมึกพิมพ์ และน้ำมันทาไม้ (massics) ที่คล้ายกัน	12	11	1	-	-	Manufacture of paints, varnishes and similar coatings, printing ink and mastics
2423	การผลิตผลิตภัณฑ์ทางเภสัชกรรม เคมีภัณฑ์ที่ใช้รักษาโรค และผลิตภัณฑ์ที่ใช้จากสมุนไพร	13	8	1	3	1	Manufacture of pharmaceuticals, medicinal chemicals and botanical products
2424	การผลิตสบู่และผงซักฟอก เคมีภัณฑ์ที่ใช้ในการทำความสะอาด และจัดแต่ง เครื่องหอม และสิ่งปรุงแต่งสำหรับประทินร่างกาย หรือประพรม	6	5	-	-	1	Manufacture of soap and detergents, cleaning and polishing preparations, perfumes and toilet preparations
25	การผลิตผลิตภัณฑ์ยางและพลาสติก	115	52	13	47	3	Manufacture of rubber and plastics products
251	การผลิตผลิตภัณฑ์ยาง	55	11	6	35	3	Manufacture of rubber products
2511	การผลิตยางนอกและยางใน การหล่อดอกยางและการซ่อมสร้างยาง	1	-	1	-	-	Manufacture of rubber tyres and tubes; retreading and rebuilding of rubber tyres
2519	การผลิตผลิตภัณฑ์ยางอื่น ๆ	54	11	5	35	3	Manufacture of other rubber products
252	การผลิตผลิตภัณฑ์พลาสติก	60	41	7	12	-	Manufacture of plastic products
2520	การผลิตผลิตภัณฑ์พลาสติก	60	41	7	12	-	Manufacture of plastic products
26	การผลิตผลิตภัณฑ์แก้วและผลิตภัณฑ์แก้ว	447	377	29	38	3	Manufacture of other non-metallic mineral products
261	การผลิตแก้วและผลิตภัณฑ์แก้ว	47	45	-	2	-	Manufacture of glass and glass products
2610	การผลิตแก้วและผลิตภัณฑ์แก้ว	47	45	-	2	-	Manufacture of glass and glass products

ตาราง 20 จำนวนสถานประกอบการ จำนวนตามรูปแบบการจัดตั้งตามกฎหมาย และประเภทอุตสาหกรรม (ต่อ)

TABLE 20 NUMBER OF ESTABLISHMENTS BY FORM OF LEGAL ORGANIZATION AND CATEGORY OF INDUSTRY (Cont'd)

รหัส Code	ประเภทอุตสาหกรรม	จำนวน สถานประกอบการ Number of establishments	รูปแบบการจัดตั้งตามกฎหมาย				จำนวน Individual proprietor	Form of legal organization				Category of industry
			จำนวน Individual proprietor	ห้างหุ้นส่วนสามัญ นิติบุคคล	บริษัทจำกัด (มหาชน)	บริษัทจำกัด State-enterprises, Cooperatives and Others		ห้างหุ้นส่วนจำกัด	นิติบุคคล	บริษัทจำกัด Company limited, Public company limited	รัฐวิสาหกิจ สหกรณ์ และอื่น ๆ Government, State-enterprises, Cooperatives and Others	
269	การผลิตผลิตภัณฑ์แร่โลหะ ซึ่งมีได้จัดประเภทไว้ในที่อื่น	400	332	29	36	3					3	Manufacture of non-metallic mineral products n.e.c.
2691	การผลิตเซรามิกชนิดไม่ทนไฟ ซึ่งไม่ได้ใช้ในงานก่อสร้าง	19	16	1	1	1					1	Manufacture of non-structural non-refractory ceramic ware
2692	การผลิตผลิตภัณฑ์เซรามิกชนิดทนไฟ	7	5	1	1	-					-	Manufacture of refractory ceramic products
2693	การผลิตผลิตภัณฑ์จากดินเหนียวทนไฟ ซึ่งใช้กับงานก่อสร้าง	26	23	3	-	-					-	Manufacture of structural non-refractory clay ceramic products
2694	การผลิตซีเมนต์ ปูนขาว และปูนปลาสเตอร์	17	12	1	3	1					1	Manufacture of cement, lime and plaster
2695	การผลิตผลิตภัณฑ์จากคอนกรีต ซีเมนต์ และปูนปลาสเตอร์	290	246	19	24	1					1	Manufacture of articles of concrete, cement and plaster
2696	การตัด การขึ้นรูป และการแต่งสำเร็จหิน	38	29	4	5	-					-	Cutting, shaping and finishing of stone
2699	การผลิตผลิตภัณฑ์โลหะอื่น ๆ ซึ่งมีได้จัดประเภทไว้ในที่อื่น	3	1	-	2	-					-	Manufacture of other non-metallic mineral products n.e.c.
27	การผลิตโลหะขั้นมูลฐาน	39	35	2	2	-					-	Manufacture of basic metals
271	การผลิตเหล็กและเหล็กกล้าขั้นมูลฐาน	7	5	2	-	-					-	Manufacture of basic iron and steel
2710	การผลิตเหล็กและเหล็กกล้าขั้นมูลฐาน	7	5	2	-	-					-	Manufacture of basic iron and steel
272	การผลิต โลหะมีค่าและโลหะอื่นที่มีน้ำหนักขั้นมูลฐาน	27	25	-	2	-					-	Manufacture of basic precious and non-ferrous metals
2720	การผลิต โลหะมีค่า และโลหะอื่นที่มีน้ำหนักขั้นมูลฐาน	27	25	-	2	-					-	Manufacture of basic precious and non-ferrous metals
273	การหล่อ โลหะ	5	5	-	-	-					-	Casting of metals
2731	การหล่อเหล็กและเหล็กกล้า	2	2	-	-	-					-	Casting of iron and steel
2732	การหล่อ โลหะที่มีน้ำหนัก	3	3	-	-	-					-	Casting of non-ferrous metals
28	การผลิตผลิตภัณฑ์ที่ทำจากโลหะประดิษฐ์ ยกเว้นเครื่องจักรและอุปกรณ์	2,470	2,388	47	35	-					-	Manufacture of fabricated metal products, except machinery and equipment
281	การผลิตผลิตภัณฑ์ที่มีโครงสร้างเป็นโลหะ ถังน้ำ ที่เก็บน้ำ และเครื่องกำเนิดไอน้ำ	1,767	1,713	31	23	-					-	Manufacture of structural metal products, tanks, reservoirs and steam generators
2811	การผลิตผลิตภัณฑ์ที่มีโครงสร้างเป็นโลหะ	1,754	1,705	28	21	-					-	Manufacture of structural metal products
2812	การผลิตถังน้ำ ที่เก็บน้ำ และภาชนะบรรจุที่ทำจากโลหะ	13	8	3	2	-					-	Manufacture of tanks, reservoirs and containers of metal
289	การผลิตผลิตภัณฑ์โลหะประดิษฐ์อื่น ๆ รวมทั้งกิจกรรม	703	675	16	12	-					-	Manufacture of other fabricated metal products;
2891	ด้านการบริการแก่ผู้ใช้ผลิตภัณฑ์โลหะประดิษฐ์ การดัด การดัดขึ้นรูป การดัดผลิตภัณฑ์โลหะที่ขึ้น โดยวิธีการตี การกด การดัดขึ้นรูป และการรีดในรูปแบบต่าง ๆ รวมทั้งการผลิตโลหะผง	517	497	13	7	-					-	service activities to producers of fabricated metal products Forging, pressing, stamping and roll-forming of metal; powder metallurgy

ตาราง 20 จำนวนสถานประกอบการ จำนวนตามรูปแบบการจัดตั้งตามกฎหมาย และประเภทอุตสาหกรรม (ต่อ)

TABLE 20 NUMBER OF ESTABLISHMENTS BY FORM OF LEGAL ORGANIZATION AND CATEGORY OF INDUSTRY (Cont'd)

รหัส Code	ประเภทอุตสาหกรรม	จำนวน สถานประกอบการ Number of establishments	รูปแบบการจัดตั้งตามกฎหมาย				Form of legal organization	Category of industry
			ส่วนบุคคล Individual proprietor	ห้างหุ้นส่วนจำกัด นิติบุคคล Juristic partnership	บริษัทจำกัด บริษัทจำกัด (มหาชน) Company limited, Public company limited	ส่วนราชการ รัฐวิสาหกิจ สหกรณ์ และอื่น ๆ Government, State-enterprises, Cooperatives and Others		
2892	การกลั่นและการเคลือบโลหะ รวมทั้งการดำเนินการเกี่ยวกับวิศวกรรมเครื่องกล โดยได้รับค่าธรรมเนียมนิตยภัณฑ์หรือ โดยการที่สัญญาจ้าง	109	106	1	2	-	Treatment and coating of metals; general mechanical engineering on a fee or contract basis	
2893	การผลิตของมีคม เครื่องมือที่ใช้ในครัวเรือนและเครื่องโลหะทั่วไป	49	48	-	1	-	Manufacture of cutlery, hand tools and general hardware	
2899	การผลิตผลิตภัณฑ์โลหะประดิษฐ์อื่น ๆ ซึ่งมีได้จัดประเภทไว้ในที่อื่น	28	24	2	2	-	Manufacture of other fabricated metal products n.e.c.	
29	การผลิตเครื่องจักรและอุปกรณ์ ซึ่งมีได้จัดประเภทไว้ในที่อื่น	149	122	13	14	-	Manufacture of machinery and equipment n.e.c.	
291	<i>การผลิตเครื่องจักรที่ใช้งานทั่วไป</i>	49	40	5	4	-	<i>Manufacture of general purpose machinery</i>	
2911	การผลิตเครื่องยนต์และเครื่องกังหัน ยกเว้นเครื่องยนต์ที่ใช้กับอากาศยาน	23	21	-	2	-	Manufacture of engines and turbines, except aircraft, vehicle and cycle engines	
2912	ยานยนต์และรถจักรยาน/รถจักรยานยนต์	13	11	2	-	-	Manufacture of pumps, compressors, taps and valves	
2913	การผลิตเครื่องสูบลม เครื่องอัด แท็บ และวาล์ว	1	1	-	-	-	Manufacture of bearings, gears, gearing and driving elements	
2914	การผลิตเตาอบ เตาเผา และเครื่องฟั่นหรือเครื่องรีดเส้นใยของเดา	2	2	-	-	-	Manufacture of ovens, furnaces and furnace burners	
2915	การผลิตอุปกรณ์ที่ใช้ในการยกและการขนถ่าย	2	1	-	1	-	Manufacture of lifting and handling equipment	
2919	การผลิตเครื่องจักรที่ใช้งานทั่วไปอื่น ๆ	8	4	3	1	-	Manufacture of other general purpose machinery	
292	<i>การผลิตเครื่องจักรที่ใช้งานเฉพาะอย่าง</i>	99	81	8	10	-	<i>Manufacture of special purpose machinery</i>	
2921	การผลิตเครื่องจักรที่ใช้ในการเกษตรและป่าไม้	64	60	3	1	-	Manufacture of agricultural and forestry machinery	
2922	การผลิตเครื่องมือกล	2	2	-	-	-	Manufacture of machine-tools	
2924	การผลิตเครื่องจักรที่ใช้ในการทำเหมืองแร่ เหมืองหิน และการก่อสร้าง	24	14	3	7	-	Manufacture of machinery for mining, quarrying and construction	
2925	การผลิตเครื่องจักรที่ใช้ในกระบวนการผลิตอาหาร เครื่องดื่ม และยาสูบ	2	-	2	-	-	Manufacture of machinery for food, beverage and tobacco processing	
2926	การผลิตเครื่องจักรที่ใช้ในการผลิตสิ่งทอ เครื่องแต่งกาย และเครื่องหนัง	1	1	-	-	-	Manufacture of machinery for textile, apparel and leather production	
2927	การผลิตอาวุธและกระสุน	1	1	-	-	-	Manufacture of weapons and ammunition	
2929	การผลิตเครื่องจักรที่ใช้งานเฉพาะอย่าง อื่น ๆ	5	3	-	2	-	Manufacture of other special purpose machinery	
293	<i>การผลิตเครื่องใช้ในบ้านเรือน ซึ่งมีได้จัดประเภทไว้ในที่อื่น</i>	1	1	-	-	-	<i>Manufacture of domestic appliances n.e.c.</i>	
2930	การผลิตเครื่องใช้ในบ้านเรือน ซึ่งมีได้จัดประเภทไว้ในที่อื่น	1	1	-	-	-	Manufacture of domestic appliances n.e.c.	

ตาราง 20 จำนวนสถานประกอบการ จำนวนตามรูปแบบการจัดตั้งตามกฎหมาย และประเภทอุตสาหกรรม (ต่อ)

TABLE 20 NUMBER OF ESTABLISHMENTS BY FORM OF LEGAL ORGANIZATION AND CATEGORY OF INDUSTRY (Cont'd)

รหัส Code	ประเภทอุตสาหกรรม	จำนวน สถานประกอบการ Number of establishments	รูปแบบการจัดตั้งตามกฎหมาย				Form of legal organization	Category of industry
			ส่วนบุคคล Individual proprietor	ห้างหุ้นส่วนจำกัด ห้างหุ้นส่วนสามัญ นิติบุคคล	บริษัทจำกัด บริษัทจำกัด (มหาชน)	ส่วนราชการ รัฐวิสาหกิจ สหกรณ์ และอื่น ๆ Government, State-enterprises, Cooperatives and Others		
31	การผลิตเครื่องจักรและเครื่องอุปโภคไฟฟ้า ซึ่งมีได้จัดประเภทไว้ในที่อื่น	105	102	1	2	-	Manufacture of electrical machinery and apparatus n.e.c.	
311	การผลิตมอเตอร์ไฟฟ้า เครื่องกำเนิดไฟฟ้า และหม้อแปลงไฟฟ้า	98	96	-	2	-	Manufacture of electric motors, generators and transformers	
3110	การผลิตมอเตอร์ไฟฟ้า เครื่องกำเนิดไฟฟ้า และหม้อแปลงไฟฟ้า	98	96	-	2	-	Manufacture of electric motors, generators and transformers	
312	การผลิตอุปกรณ์เพื่อการจ่ายและควบคุมกระแสไฟฟ้า	5	4	1	-	-	Manufacture of electricity distribution and control apparatus	
3120	การผลิตอุปกรณ์เพื่อการจ่ายและควบคุมกระแสไฟฟ้า	5	4	1	-	-	Manufacture of electricity distribution and control apparatus	
315	การผลิตหลอดไฟและเครื่องอุปโภคสำหรับให้แสงสว่าง	1	1	-	-	-	Manufacture of electric lamp	
3150	การผลิตหลอดไฟและเครื่องอุปโภคสำหรับให้แสงสว่าง	1	1	-	-	-	Manufacture of electric lamps and lighting equipment	
319	การผลิตเครื่องอุปโภคไฟฟ้าอื่น ๆ ซึ่งมีได้จัดประเภทไว้ในที่อื่น	1	1	-	-	-	Manufacture of other electrical equipment n.e.c.	
3190	การผลิตเครื่องอุปโภคไฟฟ้าอื่น ๆ ซึ่งมีได้จัดประเภทไว้ในที่อื่น	1	1	-	-	-	Manufacture of other electrical equipment n.e.c.	
32	การผลิตอุปกรณ์และเครื่องอุปโภควิทยุ โทรทัศน์ และการสื่อสาร	12	8	-	4	-	Manufacture of radio, television and communication equipment and apparatus	
321	การผลิตหลอดอิเล็กทรอนิกส์และส่วนประกอบอิเล็กทรอนิกส์อื่น ๆ	1	1	-	-	-	Manufacture of electronic valves and tubes and other electronic components	
3210	การผลิตหลอดอิเล็กทรอนิกส์และส่วนประกอบอิเล็กทรอนิกส์อื่น ๆ	1	1	-	-	-	Manufacture of electronic valves and tubes and other electronic components	
322	การผลิตเครื่องส่งสัญญาณ โทรทัศน์และวิทยุ	7	4	-	3	-	Manufacture of television and radio transmitters and apparatus for line telephony and line telegraphy	
3220	การผลิตเครื่องส่งสัญญาณ โทรทัศน์และวิทยุ และเครื่องอุปโภคสำหรับโทรศัพท์ และโทรเลขแบบไร้สาย	7	4	-	3	-	Manufacture of television and radio transmitters and apparatus for line telephony and line telegraphy	
323	การผลิตเครื่องรับ โทรทัศน์และวิทยุ เครื่องบันทึกเสียงหรือภาพ หรือเครื่องขยายเสียง โทรทัศน์หรือวิทยุ และสินค้าที่เกี่ยวข้อง	4	3	-	1	-	Manufacture of television and radio receivers, sound or video recording or reproducing apparatus, and associated goods	
3230	การผลิตเครื่องรับ โทรทัศน์และวิทยุ เครื่องบันทึกเสียงหรือภาพ หรือเครื่องขยายเสียง โทรทัศน์หรือวิทยุ และสินค้าที่เกี่ยวข้อง	4	3	-	1	-	Manufacture of television and radio receivers, sound or video recording or reproducing apparatus, and associated goods	

ตาราง 20 จำนวนสถานประกอบการ จำนวนตามรูปแบบการจัดตั้งตามกฎหมาย และประเภทอุตสาหกรรม (ต่อ)

TABLE 20 NUMBER OF ESTABLISHMENTS BY FORM OF LEGAL ORGANIZATION AND CATEGORY OF INDUSTRY (Cont'd)

รหัส Code	ประเภทอุตสาหกรรม	จำนวน สถานประกอบการ Number of establishments	รูปแบบการจัดตั้งตามกฎหมาย Form of legal organization				Category of industry
			ส่วนบุคคล Individual proprietor	ห้างหุ้นส่วนจำกัด ห้างหุ้นส่วนสามัญ นิติบุคคล	บริษัทจำกัด บริษัทจำกัด (มหาชน) Company limited, Public company limited	ส่วนราชการ รัฐวิสาหกิจ สหกรณ์ และอื่น ๆ Government, State-enterprises, Cooperatives and Others	
33	การผลิตอุปกรณ์ที่ใช้ในทางการแพทย์ การวัดความถี่สูง และอุปกรณ์ที่ใช้ในทางทัศนศาสตร์ นาฬิกา	52	49	-	3	-	Manufacture of medical, precision and optical instruments, watches and clocks
331	การผลิตอุปกรณ์และเครื่องใช้ในทางการแพทย์ และเครื่องใช้ที่ใช้ในการวัด การตรวจสอบ การทดสอบ การเดินเรือ/การเดินอากาศและใช้ในวัตถุประสงค์อื่น ๆ	49	46	-	3	-	Manufacture of medical appliances and instruments and appliances for measuring, checking, testing, navigating and other purposes, except optical instruments
3311	การเดินเรือ/การเดินอากาศ และใช้ในวัตถุประสงค์อื่น ๆ	46	44	-	2	-	Manufacture of medical and surgical equipment and or orthopaedic appliances
3312	การผลิตอุปกรณ์และเครื่องใช้เพื่อการวัด การตรวจสอบการทดลอง การเดินเรือ/การเดินอากาศ และใช้ในวัตถุประสงค์อื่น ๆ	3	2	-	1	-	Manufacture of instruments and appliances for measuring, checking, testing, navigating and other purposes, except industrial process control equipment
332	การผลิตอุปกรณ์ที่ใช้ในทางทัศนศาสตร์ และเครื่องใช้เกี่ยวกับภาพถ่าย	3	3	-	-	-	Manufacture of optical instruments and photographic equipment
3320	การผลิตอุปกรณ์ที่ใช้ในทางทัศนศาสตร์ และเครื่องใช้เกี่ยวกับภาพถ่าย	3	3	-	-	-	Manufacture of optical instruments and photographic equipment
34	การผลิตยานยนต์ รถพ่วงและรถกึ่งพ่วง	40	39	-	1	-	Manufacture of motor vehicles, trailers and semi-trailers
341	การผลิตยานยนต์	4	4	-	-	-	Manufacture of motor vehicles
3410	การผลิตยานยนต์	4	4	-	-	-	Manufacture of motor vehicles
342	การผลิตตัวถัง (coachwork) สำหรับยานยนต์ รวมทั้งการผลิตรถพ่วงและรถกึ่งพ่วง	9	8	-	1	-	Manufacture of bodies (coachwork) for motor vehicles; manufacture of trailers and semi-trailers
3420	การผลิตตัวถัง (coachwork) สำหรับยานยนต์ รวมทั้งการผลิตรถพ่วง และรถกึ่งรถพ่วง	9	8	-	1	-	Manufacture of bodies (coachwork) for motor vehicles; manufacture of trailers and semi-trailers
343	การผลิตส่วนประกอบและอุปกรณ์ประกอบ สำหรับยานยนต์และเครื่องยนต์	27	27	-	-	-	Manufacture of parts and accessories for motor vehicles and their engines
3430	การผลิตส่วนประกอบและอุปกรณ์ประกอบสำหรับยานยนต์ และเครื่องยนต์	27	27	-	-	-	Manufacture of parts and accessories for motor vehicles and their engines

ตาราง 20 จำนวนสถานประกอบการ จำนวนตามรูปแบบการจัดตั้งตามกฎหมาย และประเภทอุตสาหกรรม (ต่อ)

TABLE 20 NUMBER OF ESTABLISHMENTS BY FORM OF LEGAL ORGANIZATION AND CATEGORY OF INDUSTRY (Cont'd)

รหัส Code	ประเภทอุตสาหกรรม	จำนวน สถานประกอบการ Number of establishments	รูปแบบการจัดตั้งตามกฎหมาย				Form of legal organization	Category of industry
			ส่วนบุคคล Individual proprietor	ห้างหุ้นส่วนจำกัด หุ้นส่วนสามัญ นิติบุคคล	บริษัทจำกัด บริษัทจำกัด (มหาชน)	ส่วนราชการ รัฐวิสาหกิจ สหกรณ์ และอื่น ๆ Government, State-enterprises, Cooperatives and Others		
35	การผลิตเครื่องอุปโภคบริโภคอื่น ๆ	93	83	7	3	-	Manufacture of other transport equipment	
351	การต่อเรือและการซ่อมเรือ	73	63	7	3	-	Building and repairing of ships and boats	
3511	การต่อเรือและการซ่อมเรือ	64	56	6	2	-	Building and repairing of ships	
3512	การต่อเรือและการซ่อมเรือที่ใช้เพื่อความสำราญ และการกีฬา	9	7	1	1	-	Building and repairing of pleasure and sporting boats	
359	การผลิตเครื่องอุปโภคบริโภคอื่น ๆ ซึ่งมีได้จัดประเภทไว้ในที่อื่น	20	20	-	-	-	Manufacture of transport equipment n.e.c.	
3591	การผลิตรถจักรยานยนต์	14	14	-	-	-	Manufacture of motorcycles	
3592	การผลิตรถจักรยานสองล้อ และรถลำรับคนพิการ	4	4	-	-	-	Manufacture of bicycles and invalid carriages	
3599	การผลิตเครื่องอุปโภคบริโภคอื่น ๆ ซึ่งมีได้จัดประเภทไว้ในที่อื่น	2	2	-	-	-	Manufacture of other transport equipment n.e.c.	
36	การผลิตเฟอร์นิเจอร์ รวมทั้งการผลิตซึ่งมีได้จัดประเภทไว้ในที่อื่น	1,222	1,173	10	19	20	Manufacture of furniture; manufacturing n.e.c.	
361	การผลิตเฟอร์นิเจอร์	545	514	8	15	8	Manufacture of furniture	
3610	การผลิตเฟอร์นิเจอร์	545	514	8	15	8	Manufacture of furniture	
369	การผลิต ซึ่งมีได้จัดประเภทไว้ในที่อื่น	677	659	2	4	12	Manufacturing n.e.c.	
3691	การผลิตเครื่องเพชรพลอยและอัญมณี และของที่เกี่ยวข้อง	250	249	-	1	-	Manufacture of jewellery and related articles	
3692	การผลิตเครื่องดนตรี	2	2	-	-	-	Manufacture of musical instruments	
3693	การผลิตเครื่องกีฬา	1	1	-	-	-	Manufacture of sports goods	
3694	การผลิตของเล่นเกมและของเล่น	10	10	-	-	-	Manufacture of games and toys	
3699	การผลิตอื่น ๆ ซึ่งมีได้จัดประเภทไว้ในที่อื่น	414	397	2	3	12	Other manufacturing n.e.c.	
37	การนำผลิตภัณฑ์กลับมาผลิตเป็นวัตถุดิบใหม่	4	2	1	1	-	Recycling	
371	การนำเศษและของที่ใช้ไม่ได้จากพลาสติกเป็นวัตถุดิบใหม่	2	2	-	-	-	Recycling of metal waste and scrap	
3710	การนำเศษและของที่ใช้ไม่ได้จากพลาสติกเป็นวัตถุดิบใหม่	2	2	-	-	-	Recycling of metal waste and scrap	
372	การนำเศษและของที่ใช้ไม่ได้จากโลหะเป็นวัตถุดิบใหม่	2	-	1	1	-	Recycling of non-metal waste and scrap	
3720	การนำเศษและของที่ใช้ไม่ได้จากโลหะเป็นวัตถุดิบใหม่	2	-	1	1	-	Recycling of non-metal waste and scrap	

ตาราง 20 จำนวนสถานประกอบการ จำนวนตามรูปแบบการจัดตั้งตามกฎหมาย และประเภทอุตสาหกรรม (ต่อ)

TABLE 20 NUMBER OF ESTABLISHMENTS BY FORM OF LEGAL ORGANIZATION AND CATEGORY OF INDUSTRY (Cont'd)

รหัส Code	ประเภทอุตสาหกรรม	จำนวน สถานประกอบการ Number of establishments	รูปแบบการจัดตั้งตามกฎหมาย				จำนวน Individual proprietor	จำนวน Juristic partnership	Form of legal organization			Category of industry
			ส่วนบุคคล Individual proprietor	ห้างหุ้นส่วนจำกัด ห้างหุ้นส่วนสามัญ นิติบุคคล	บริษัทจำกัด บริษัทจำกัด (มหาชน)	ส่วนราชการ รัฐวิสาหกิจ สหกรณ์ และอื่น ๆ Government, State-enterprises, Cooperatives and Others			Construction	Site preparation	Building of complete constructions or parts thereof; civil engineering	
45	การก่อสร้าง	1,261	806	236	219	-	-	-	-	-	-	Construction
451	การเตรียมสถานที่ก่อสร้าง	75	54	16	5	-	-	-	-	-	-	Site preparation
4510	การเตรียมงานก่อสร้าง	75	54	16	5	-	-	-	-	-	-	Site preparation
452	การก่อสร้างอาคาร รวมทั้งงานวิศวกรรมโยธา	748	417	190	141	-	-	-	-	-	-	Building of complete constructions or parts thereof; civil engineering
4520	การก่อสร้างอาคาร รวมทั้งงานวิศวกรรมโยธา	748	417	190	141	-	-	-	-	-	-	Building of complete constructions or parts thereof; civil engineering
453	การติดตั้งภายในอาคาร	265	178	24	63	-	-	-	-	-	-	Building installation
4530	การติดตั้งระบบภายในอาคาร	265	178	24	63	-	-	-	-	-	-	Building installation
454	การสร้างอาคารให้สมบูรณ์	165	152	5	8	-	-	-	-	-	-	Building completion
4540	การสร้างอาคารให้สมบูรณ์	165	152	5	8	-	-	-	-	-	-	Building completion
455	การให้เช่าเครื่องอุปกรณ์ที่ใช้ในงานก่อสร้างหรือการรื้อถอนโดยผู้ควบคุม	8	5	1	2	-	-	-	-	-	-	Renting of construction or demolition equipment with operator
4550	การให้เช่าเครื่องอุปกรณ์ที่ใช้ในงานก่อสร้าง หรือการรื้อถอนโดยผู้ควบคุม	8	5	1	2	-	-	-	-	-	-	Renting of construction or demolition equipment with operator
50	การขายการบำรุงรักษา และการซ่อมแซมยานยนต์และรถจักรยานยนต์	11,328	9,718	789	801	20	-	-	-	-	-	Sale, maintenance and repair of motor vehicles and motorcycles, retail sale of automotive fuel
501	การขายยานยนต์	535	332	57	146	-	-	-	-	-	-	Sale of motor vehicles
5010	การขายยานยนต์	535	332	57	146	-	-	-	-	-	-	Sale of motor vehicles
502	การบำรุงรักษาและการซ่อมแซมยานยนต์	4,342	4,085	145	105	7	-	-	-	-	-	Maintenance and repair of motor vehicles
5020	การบำรุงรักษาและการซ่อมแซมยานยนต์	4,342	4,085	145	105	7	-	-	-	-	-	Maintenance and repair of motor vehicles
503	การขายอะไหล่ยานยนต์และชิ้นส่วนอุปกรณ์ที่เกี่ยวข้อง	1,030	870	106	54	-	-	-	-	-	-	Sale of motor vehicle parts and accessories
5030	การขายอะไหล่ยานยนต์และชิ้นส่วนอุปกรณ์ที่เกี่ยวข้อง	1,030	870	106	54	-	-	-	-	-	-	Sale of motor vehicle parts and accessories
504	การขาย การบำรุงรักษา และการซ่อมแซมรถจักรยานยนต์ อะไหล่และชิ้นส่วนอุปกรณ์ที่เกี่ยวข้อง	4,472	3,864	233	374	1	-	-	-	-	-	Sale, maintenance and repair of motorcycles and related parts and accessories
5040	การขาย การบำรุงรักษา และการซ่อมแซมรถจักรยานยนต์ อะไหล่และชิ้นส่วนอุปกรณ์ที่เกี่ยวข้อง	4,472	3,864	233	374	1	-	-	-	-	-	Sale, maintenance and repair of motorcycles and related parts and accessories
505	การขายเติมน้ำมันเชื้อเพลิงรถยนต์	949	567	248	122	-	-	-	-	-	-	Retail sale of automotive fuel
5050	การขายเติมน้ำมันเชื้อเพลิงรถยนต์	949	567	248	122	-	-	-	-	-	-	Retail sale of automotive fuel

ตาราง 20 จำนวนสถานประกอบการ จำนวนตามรูปแบบการจัดตั้งตามกฎหมาย และประเภทอุตสาหกรรม (ต่อ)

TABLE 20 NUMBER OF ESTABLISHMENTS BY FORM OF LEGAL ORGANIZATION AND CATEGORY OF INDUSTRY (Cont'd)

รหัส Code	ประเภทอุตสาหกรรม	จำนวน สถานประกอบการ Number of establishments	รูปแบบการจัดตั้งตามกฎหมาย				จำนวน Individual proprietor	Form of legal organization				Category of industry
			ห้างหุ้นส่วนสามัญ นิติบุคคล	ห้างหุ้นส่วนจำกัด	บริษัทจำกัด บริษัทจำกัด (มหาชน)	ส่วนราชการ รัฐวิสาหกิจ สหกรณ์ และอื่น ๆ Government, State-enterprises, Cooperatives and Others		นิติบุคคล Juristic partnership	Company limited, Public company limited	Cooperatives and Others		
51	การขายส่งและการค้าปลีกยานยนต์	4,588	3,646	381	545	16	Wholesale trade and commission trade except of motor vehicles and motorcycles					
511	การขายส่ง โดยได้รับค่าธรรมเนียมคอมมิชชั่นหรือโดยการทำสัญญาจ้าง	131	79	15	37	-	Wholesale on a fee or contract basis					
5110	การขายส่ง โดยได้รับค่าธรรมเนียมคอมมิชชั่น หรือ โดยการทำสัญญาจ้าง	131	79	15	37	-	Wholesale on a fee or contract basis					
512	การขายส่งจัดจำหน่ายทางเกษตรกรรม สัตว์ที่มีชีวิต อาหาร เครื่องดื่มและยาสูบ	2,023	1,657	157	200	9	Wholesale of agricultural raw materials, live animals, food, beverages and tobacco					
5121	การขายส่งจัดจำหน่ายทางเกษตรกรรม และสัตว์ที่มีชีวิต	339	290	12	32	5	Wholesale of agricultural raw materials and live animals					
5122	การขายส่งอาหาร เครื่องดื่ม และยาสูบ	1,684	1,367	145	168	4	Wholesale of food, beverages and tobacco					
513	การขายส่งของใช้ในครัวเรือน	397	326	18	53	-	Wholesale of household goods					
5131	การขายส่งสิ่งทอ เสื้อผ้า และรองเท้า	191	185	3	3	-	Wholesale of textiles, clothing and footwear					
5139	การขายส่งของใช้ชิ้นๆ ในครัวเรือน	206	141	15	50	-	Wholesale of other household goods					
514	การขายส่งสินค้ากึ่งกลางที่มีทั้งทางการเกษตร เสนและของที่ใช้ไม่ได้	1,665	1,402	117	139	7	Wholesale of non-agricultural intermediate products, waste and scrap					
5141	การขายส่งเชื้อเพลิงที่เป็นของแข็ง ของเหลว ก๊าซ และผลิตภัณฑ์ที่เกี่ยวข้อง	88	42	16	30	-	Wholesale of solid, liquid and gaseous fuels and related products					
5142	การขายส่งโลหะและแร่โลหะ	27	15	6	6	-	Wholesale of metals and metal ores					
5143	การขายส่งวัสดุก่อสร้าง เครื่องโลหะ อุปกรณ์ที่ใช้สำหรับกรวางท่อ และเครื่องมืองเครื่องใช้	168	81	42	45	-	Wholesale of construction materials, hardware, plumbing and heating equipment and supplies					
5149	การขายส่งสินค้าขั้นกลางอื่นๆ เสนและของที่ใช้ไม่ได้	1,382	1,264	53	58	7	Wholesale of other intermediate products, waste and scrap					
515	การขายส่งเครื่องจักร เครื่องอุปโภค และเครื่องมือเครื่องใช้	242	97	54	91	-	Wholesale of machinery, equipment and supplies					
5150	การขายส่งเครื่องจักร เครื่องอุปโภค และเครื่องมือเครื่องใช้	242	97	54	91	-	Wholesale of machinery, equipment and supplies					
519	การขายส่งสินค้าประเภทอื่น ๆ	130	85	20	25	-	Other wholesale					
5190	การขายส่งสินค้าประเภทอื่น ๆ	130	85	20	25	-	Other wholesale					
52	การขายปลีก ยกเว้นยานยนต์และรถจักรยานยนต์ รวมทั้งการซ่อมแซมของใช้ส่วนบุคคลและของใช้ในครัวเรือน	51,662	48,362	1,203	1,911	186	Retail trade, except of motor vehicles and motorcycles; repair of personal and household goods					
521	การขายปลีกในร้านค้าทั่วไป	21,084	20,432	110	439	103	Non-specialized retail trade					
5211	การขายปลีกอาหาร เครื่องดื่ม หรือยาสูบ เป็นสินค้าหลัก	15,117	14,702	53	322	40	Retail sale in non-specialized stores with food, beverages or tobacco predominating					
5219	การขายปลีกสินค้าทั่วไปอื่นๆ	5,967	5,730	57	117	63	Other retail sale in non-specialized stores					

ตาราง 20 จำนวนสถานประกอบการ จำนวนตามรูปแบบการจัดตั้งตามกฎหมาย และประเภทอุตสาหกรรม (ต่อ)

TABLE 20 NUMBER OF ESTABLISHMENTS BY FORM OF LEGAL ORGANIZATION AND CATEGORY OF INDUSTRY (Cont'd)

รหัส Code	ประเภทอุตสาหกรรม	จำนวน สถานประกอบการ Number of establishments	รูปแบบการจัดตั้งตามกฎหมาย Form of legal organization				Category of industry
			ส่วนบุคคล Individual proprietor	ห้างหุ้นส่วนจำกัด ห้างหุ้นส่วนสามัญ นิติบุคคล Juristic partnership	บริษัทจำกัด บริษัทจำกัด (มหาชน) Company limited, Public company limited	รัฐวิสาหกิจ สหกรณ์ และอื่น ๆ Government, State-enterprises, Cooperatives and Others	
522	การขายปลีกอาหาร เครื่องดื่มและยาสูบ ในร้านเฉพาะอย่างของสินค้านั้น ๆ	2,298	2,207	25	63	3	Retail sale of food, beverages and tobacco in specialized stores
5220	การขายปลีกอาหาร เครื่องดื่มหรือยาสูบในร้านเฉพาะอย่างของสินค้านั้น ๆ	2,298	2,207	25	63	3	Retail sale of food, beverages and tobacco in specialized stores
523	การขายปลีกสินค้าใหม่อื่น ๆ ในร้านเฉพาะอย่างของสินค้านั้น ๆ	24,895	22,420	1,041	1,362	72	Other retail trade of new goods in specialized stores
5231	การขายปลีกสินค้าทางเภสัชกรรมและเวชภัณฑ์ เครื่องสำอาง และเครื่องประดับในร่างกายหรือประตืองโมม	2,078	1,929	28	121	-	Retail sale of pharmaceutical and medical goods, cosmetic and toilet articles
5232	การขายปลีกสินค้าสิ่งทอ เสื้อผ้า รองเท้า และเครื่องหนัง	6,247	5,951	124	165	7	Retail sale of textiles, clothing, footwear and leather goods
5233	การขายปลีกเครื่องใช้ สิ่งของและอุปกรณ์ที่ใช้ในครัวเรือน	2,738	2,321	174	239	4	Retail sale of household appliances, articles and equipment
5234	การขายปลีกเครื่องโลหะ สีทาและกระจก	2,067	1,550	346	170	1	Retail sale of hardware, paints and glass
5239	การขายปลีกสินค้าอื่น ๆ ในร้านเฉพาะอย่างของสินค้านั้น ๆ	11,765	10,669	369	667	60	Other retail sale in specialized stores
524	การขายปลีกของที่ได้แล้วในร้าน	492	481	2	1	8	Retail sale of second-hand goods in stores
5240	การขายปลีกของที่ได้แล้วในร้าน	492	481	2	1	8	Retail sale of second-hand goods in stores
525	การขายปลีกสินค้าโดยไม่มีร้าน	69	48	4	17	-	Retail trade not in stores
5251	การขายปลีกโดยสถานประกอบการที่รับส่งสินค้าทางไปรษณีย์	2	1	-	1	-	Retail sale via mail order houses
5259	การขายปลีกสินค้าอื่น ๆ โดยไม่มีร้าน	67	47	4	16	-	Other non-store retail sale
526	การซ่อมแซมของใช้ส่วนบุคคลและของใช้ในบ้านครัวเรือน	2,824	2,774	21	29	-	Repair of personal and household goods
5260	การซ่อมแซมของใช้ส่วนบุคคล และของใช้ในครัวเรือน	2,824	2,774	21	29	-	Repair of personal and household goods
55	โรงแรมและภัตตาคาร	25,421	24,389	247	711	74	Hotels and restaurants
551	โรงแรมค่ายพัก และที่พักชั่วคราว	2,481	1,850	171	418	42	Hotels; camping sites and other provision of short-stay accommodation
5510	โรงแรม ค่ายพัก และที่พักชั่วคราว	2,481	1,850	171	418	42	Hotels, camping sites and other provision of short-stay accommodation
552	ภัตตาคาร บาร์ และโรงอาหาร	22,940	22,539	76	293	32	Restaurants, bars and canteens
5520	ภัตตาคาร บาร์ และโรงอาหาร	22,940	22,539	76	293	32	Restaurants, bars and canteens

ตาราง 20 จำนวนสถานประกอบการ จำนวนตามรูปแบบการจัดตั้งตามกฎหมาย และประเภทอุตสาหกรรม (ต่อ)

TABLE 20 NUMBER OF ESTABLISHMENTS BY FORM OF LEGAL ORGANIZATION AND CATEGORY OF INDUSTRY (Cont'd)

รหัส Code	ประเภทอุตสาหกรรม	จำนวน สถานประกอบการ Number of establishments	รูปแบบการจัดตั้งตามกฎหมาย				จำนวน Individual proprietor	Form of legal organization				Category of industry
			ห้างหุ้นส่วนจำกัด นิติบุคคล	ห้างหุ้นส่วนสามัญ นิติบุคคล	บริษัทจำกัด (มหาชน)	บริษัทจำกัด State-enterprises, Cooperatives and Others		ส่วนราชการ สหกรณ์ และอื่น ๆ Government, State-enterprises, Cooperatives and Others	ส่วนราชการ สหกรณ์ และอื่น ๆ Government, State-enterprises, Cooperatives and Others			
60	การขนส่งทางบก	3,502	144	3,067	279	12	Other land transport					
602	การขนส่งทางบกอื่น ๆ	3,502	144	3,067	279	12	Other land transport					
6021	การขนส่งผู้โดยสารทางบกอื่น ๆ ที่ไม่ตรงเวลา	578	13	474	85	6	Other scheduled passenger land transport					
6022	การขนส่งผู้โดยสารทางบกอื่น ๆ ที่มีตารางเวลา	2,459	9	2,440	7	3	Other non-scheduled passenger land transport					
6023	การขนส่งสินค้าทางถนน	465	122	153	187	3	Freight transport by road					
63	ตัวแทนธุรกิจการท่องเที่ยว	1,390	119	872	397	2	Activities of travel agencies					
630	กิจกรรมสนับสนุนและช่วยเหลือบริการขนส่ง กิจกรรมด้านตัวแทนธุรกิจการท่องเที่ยว	1,390	119	872	397	2	Supporting and auxiliary transport activities; activities of travel agencies					
6302	การเก็บสินค้าและสถานที่เก็บสินค้า	193	16	137	39	1	Storage and warehousing					
6304	กิจกรรมของตัวแทนธุรกิจการท่องเที่ยวและผู้นำเที่ยว รวมทั้งกิจกรรมบริการนำท่องเที่ยว ซึ่งมีได้จัดประเภทไว้ในที่อื่น ๆ	1,197	103	735	358	1	Activities of travel agencies and tour operators					
64	การโทรคมนาคม	437	5	356	76	-	Telecommunication					
642	การโทรคมนาคม	437	5	356	76	-	Telecommunication					
6420	การโทรคมนาคม	437	5	356	76	-	Telecommunication					
70	กิจกรรมด้านอสังหาริมทรัพย์	3,884	61	3,595	217	11	Real estate activities					
701	กิจกรรมด้านอสังหาริมทรัพย์ ที่เป็นของตนเอง หรือเช่าจากผู้อื่น	3,783	57	3,558	157	11	Real estate activities with own or leased property					
7010	กิจกรรมด้านอสังหาริมทรัพย์ที่เป็นของตนเองหรือเช่าจากผู้อื่น	3,783	57	3,558	157	11	Real estate activities with own or leased property					
702	กิจกรรมด้านอสังหาริมทรัพย์ โดยได้รับค่าธรรมเนียมตอบแทนหรือโดยการทำสัญญา	101	4	37	60	-	Real estate activities on a fee or contract basis					
7020	กิจกรรมด้านอสังหาริมทรัพย์ โดยได้รับค่าธรรมเนียมตอบแทนหรือโดยการทำสัญญา	101	4	37	60	-	Real estate activities on a fee or contract basis					
71	การให้เช่าเครื่องจักรและเครื่องมือโดยไม่มีผู้ควบคุม การให้เช่าของใช้ส่วนบุคคลและของใช้ในครัวเรือน	1,887	17	1,813	57	-	Renting of machinery and equipment without operator and of personal and household goods					
711	การให้เช่าเครื่องอุปโภคบริโภคขนส่ง	245	5	226	14	-	Renting of transport equipment					
7111	การให้เช่าเครื่องอุปโภคบริโภคขนส่งทางบก	238	5	220	13	-	Renting of land transport equipment					
7112	การให้เช่าเครื่องอุปโภคบริโภคขนส่งทางน้ำ	7	-	6	1	-	Renting of water transport equipment					
712	การให้เช่าเครื่องจักรและเครื่องมืออื่น ๆ	116	5	106	5	-	Renting of other machinery and equipment					

ตาราง 20 จำนวนสถานประกอบการ จำนวนตามรูปแบบการจัดตั้งตามกฎหมาย และประเภทอุตสาหกรรม (ต่อ)

TABLE 20 NUMBER OF ESTABLISHMENTS BY FORM OF LEGAL ORGANIZATION AND CATEGORY OF INDUSTRY (Cont'd)

รหัส Code	ประเภทอุตสาหกรรม	จำนวน สถานประกอบการ Number of establishments	รูปแบบการจัดตั้งตามกฎหมาย Form of legal organization				Category of industry
			ส่วนบุคคล Individual proprietor	ห้างหุ้นส่วนจำกัด ห้างหุ้นส่วนสามัญ นิติบุคคล Juristic partnership	บริษัทจำกัด บริษัทจำกัด (มหาชน) Company limited, Public company limited	ส่วนราชการ รัฐวิสาหกิจ สหกรณ์ และอื่น ๆ Government, State-enterprises, Cooperatives and Others	
7121	การให้เช่าเครื่องจักรและเครื่องอุปโภคทางการเกษตร	13	12	-	1	-	Renting of agricultural machinery and equipment
7122	การให้เช่าเครื่องจักรและเครื่องอุปโภคที่ใช้ในงานก่อสร้าง และงานวิศวกรรมโยธา	9	5	3	1	-	Renting of construction and civil engineering machinery and equipment
7123	การให้เช่าเครื่องจักรและเครื่องอุปโภคที่ใช้ในสำนักงาน (รวมทั้งเครื่องคอมพิวเตอร์)	10	10	-	-	-	Renting of office machinery and equipment (including computers)
7129	การให้เช่าเครื่องจักรและเครื่องอุปโภคอื่น ๆ ซึ่งมีได้จัดประเภทไว้ในที่อื่น	84	79	2	3	-	Renting of other machinery and equipment n.e.c.
713	การให้เช่าของใช้ส่วนบุคคลและของใช้ในครัวเรือน ซึ่งมีได้จัดประเภทไว้ในที่อื่น	1,526	1,481	7	38	-	Renting of personal and household goods n.e.c.
7130	การให้เช่าของใช้ส่วนบุคคลและของใช้ในครัวเรือน ซึ่งมีได้จัดประเภทไว้ในที่อื่น	1,526	1,481	7	38	-	Renting of personal and household goods n.e.c.
72	กิจกรรมด้านคอมพิวเตอร์และกิจการที่เกี่ยวข้อง	632	575	14	43	-	Computer and related activities
721	การให้คำปรึกษากับกับฮาร์ดแวร์	15	5	1	9	-	Hardware consultancy
7210	การให้คำปรึกษากับฮาร์ดแวร์	15	5	1	9	-	Hardware consultancy
722	การให้คำปรึกษากับซอฟต์แวร์และการจัดหา	36	19	5	12	-	Software consultancy and supply
7220	การให้คำปรึกษากับซอฟต์แวร์ และการจัดหา	36	19	5	12	-	Software consultancy and supply
723	การประมวลผลข้อมูล	95	93	-	2	-	Data processing
7230	การประมวลผลข้อมูล	95	93	-	2	-	Data processing
724	กิจกรรมด้านฐานข้อมูล	107	105	1	1	-	Data base activities
7240	กิจกรรมด้านฐานข้อมูล	107	105	1	1	-	Data base activities
725	การบำรุงรักษาและการซ่อมแซมเครื่องจักรสำนักงาน เครื่องทำบัญชี และเครื่องคำนวณ	373	351	6	16	-	Maintenance and repair of office, accounting and computing machinery
7250	การบำรุงรักษาและการซ่อมแซมเครื่องจักรสำนักงาน เครื่องทำบัญชี และเครื่องคำนวณ	373	351	6	16	-	Maintenance and repair of office, accounting and computing machinery
729	กิจกรรมอื่น ๆ ที่เกี่ยวข้องกับคอมพิวเตอร์	6	2	1	3	-	Other computer related activities
7290	กิจกรรมอื่น ๆ ที่เกี่ยวข้องกับคอมพิวเตอร์	6	2	1	3	-	Other computer related activities
73	การวิจัยและการพัฒนา	7	7	-	-	-	Research and development
731	การวิจัยและการพัฒนาการทดลองทางคณิตศาสตร์ธรรมชาติและวิทยาศาสตร์	7	7	-	-	-	Research and development on natural sciences
7310	การวิจัยและการพัฒนาการทดลองทางคณิตศาสตร์ธรรมชาติและวิทยาศาสตร์	7	7	-	-	-	Research and development on natural sciences

ตาราง 20 จำนวนสถานประกอบการ จำนวนตามรูปแบบการจัดตั้งตามกฎหมาย และประเภทอุตสาหกรรม (ต่อ)

TABLE 20 NUMBER OF ESTABLISHMENTS BY FORM OF LEGAL ORGANIZATION AND CATEGORY OF INDUSTRY (Cont'd)

รหัส Code	ประเภทอุตสาหกรรม	จำนวน สถานประกอบการ Number of establishments	รูปแบบการจัดตั้งตามกฎหมาย Form of legal organization				6	Category of industry
			ส่วนบุคคล Individual proprietor	ห้างหุ้นส่วนจำกัด ห้างหุ้นส่วนสามัญ นิติบุคคล	บริษัทจำกัด บริษัทจำกัด (มหาชน)	ส่วนราชการ รัฐวิสาหกิจ สหกรณ์ และอื่น ๆ Government, State-enterprises, Cooperatives and Others		
74	กิจกรรมด้านธุรกิจอื่น ๆ	4,625	3,951	163	505	6	Other business activities	
741	กิจกรรมด้านกฎหมาย การบัญชี การทำบัญชีและการตรวจสอบบัญชี การให้คำปรึกษาด้านภาษี การจัดหาตลาด และการสำรวจความคิดเห็นของประชาชน	848	723	33	92	-	Legal, accounting, book-keeping and auditing activities; tax consultancy; market research and public opinion polling;	
7411	กิจกรรมด้านกฎหมาย	613	560	14	39	-	business and management consultancy	
7412	กิจกรรมการบัญชี การทำบัญชี และการตรวจสอบบัญชี การให้คำปรึกษาด้านภาษี	217	158	18	41	-	Accounting, book-keeping and auditing activities, tax consultancy	
7413	การวิจัยตลาดและการสำรวจความคิดเห็นของประชาชน	3	-	-	3	-	Market research and public opinion polling	
7414	กิจกรรมการให้คำปรึกษาด้านธุรกิจและการจัดการ	15	5	1	9	-	Business and management consultancy activities	
742	กิจกรรมด้านสถาปัตยกรรม วิศวกรรม วิทยาศาสตร์ และเทคนิคอื่น ๆ	127	68	16	41	2	Architectural, engineering and other technical activities	
7421	กิจกรรมด้านสถาปัตยกรรมและวิศวกรรมและวิทยาศาสตร์ที่เกี่ยวข้อง	117	64	15	36	2	Architectural and engineering activities and related technical consultancy	
7422	การทดสอบและการวิเคราะห์ทางเทคนิค	10	4	1	5	-	Technical testing and analysis	
743	การโฆษณา	715	673	16	25	1	Advertising	
7430	การโฆษณา	715	673	16	25	1	Advertising	
749	กิจกรรมด้านธุรกิจ ซึ่งมีได้จัดประเภทไว้ในที่อื่น	2,935	2,487	98	347	3	Business activities n.e.c.	
7491	การจัดหาแรงงานและการสรรหาบุคลากร	10	4	-	6	-	Labour recruitment and provision of personnel	
7492	กิจกรรมด้านบริการสืบสวนและการรักษาความปลอดภัย	54	10	12	32	-	Investigation and security activities	
7493	กิจกรรมการทำความสะอาดอาคาร	67	17	16	34	-	Building-cleaning activities	
7494	กิจกรรมการถ่ายภาพ	765	736	19	10	-	Photographic activities	
7495	กิจกรรมการบรรจุหีบห่อ	4	-	2	2	-	Packaging activities	
7499	กิจกรรมธุรกิจอื่นๆ ซึ่งมีได้จัดประเภทไว้ในที่อื่น	2,035	1,720	49	263	3	Other business activities n.e.c.	
85	งานด้านสุขภาพและงานสังคมสงเคราะห์	113	10	1	17	85	Health and social work	
851	กิจกรรมด้านสุขภาพ	113	10	1	17	85	Human health activities	
8511	กิจกรรมด้านโรงพยาบาล	113	10	1	17	85	Hospital activities	

ตาราง 20 จำนวนสถานประกอบการ จำนวนตามรูปแบบการจัดตั้งตามกฎหมาย และประเภทอุตสาหกรรม (ต่อ)

TABLE 20 NUMBER OF ESTABLISHMENTS BY FORM OF LEGAL ORGANIZATION AND CATEGORY OF INDUSTRY (Cont'd)

รหัส Code	ประเภทอุตสาหกรรม	จำนวน สถานประกอบการ Number of establishments	รูปแบบการจัดตั้งตามกฎหมาย				จำนวน Individual proprietor	Form of legal organization				Category of industry
			ส่วนบุคคล Individual proprietor	ห้างหุ้นส่วนจำกัด ห้างหุ้นส่วนสามัญ นิติบุคคล	บริษัทจำกัด บริษัทจำกัด (มหาชน)	ส่วนราชการ รัฐวิสาหกิจ สหกรณ์ และอื่น ๆ Government, State-enterprises, Cooperatives and Others		นิติบุคคล Juristic partnership	Company limited, Public company limited	Cooperatives and Others		
92	กิจกรรมนันทนาการ วัฒนธรรม และการศึกษา	2,295	2,126	28	65	76	Recreational, cultural and sporting activities					
921	กิจกรรมด้านภาพยนตร์ วิทยุ โทรทัศน์ และการบินอื่น ๆ	259	216	13	19	11	Motion picture, radio and television and other entertainment activities					
9211	การผลิตและการจำหน่ายภาพยนตร์และวิดีโอ	21	17	-	4	-	Motion picture and video production and distribution					
9212	การฉายภาพยนตร์	15	10	-	5	-	Motion picture projection					
9213	กิจกรรมด้านวิทยุและโทรทัศน์	52	30	8	6	8	Radio and television activities					
9214	กิจกรรมด้านศิลปะการละคร ดนตรี และศิลปะอื่นๆ	158	150	4	1	3	Dramatic arts, music and other arts activities					
9219	กิจกรรมด้านความบันเทิงอื่นๆ ซึ่งมีให้จัดประเภทไว้ในที่อื่น	13	9	1	3	-	Other entertainment activities n.e.c.					
922	กิจกรรมของสำนักข่าว	17	6	-	11	-	News agency activities					
9220	กิจกรรมของสำนักข่าว	17	6	-	11	-	New agency activities					
923	กิจกรรมห้องสมุด หอจดหมายเหตุ พิพิธภัณฑ์สถาน และกิจกรรมทางวัฒนธรรมอื่น ๆ	13	-	1	1	11	Libraries, archives, museums and other cultural activities					
9231	กิจกรรมห้องสมุดและหอจดหมายเหตุ	9	-	-	1	8	Libraries and archives activities					
9232	กิจกรรมพิพิธภัณฑ์สถาน และการอนุรักษ์สถานที่และอาคารทางประวัติศาสตร์	3	-	-	-	3	Museums activities and preservation of historical sites and buildings					
9233	กิจกรรมด้านสวนพฤกษชาติและสวนสัตว์ และการอนุรักษ์ธรรมชาติ	1	-	1	-	-	Botanical and zoological gardens and nature reserves activities					
924	กิจกรรมการกีฬาและนันทนาการอื่น ๆ	2,006	1,904	14	34	54	Sporting and other recreational activities					
9241	กิจกรรมการกีฬา	272	218	4	20	30	Sporting activities					
9249	กิจกรรมนันทนาการอื่นๆ	1,734	1,686	10	14	24	Other recreational activities					
93	กิจกรรมด้านบริการอื่นๆ	15,228	15,117	26	64	21	Other service activities					
930	กิจกรรมด้านบริการบริการอื่น ๆ	15,228	15,117	26	64	21	Other service activities					
9301	การบริหารจัดรีด และการซักแห้ง ผลิตภัณฑ์สิ่งทอและขนสัตว์	4,037	4,022	8	6	1	Washing, cleaning and dyeing of textile and fur products					
9302	การแต่งผมและการเสริมสวยอื่นๆ	9,705	9,671	6	24	4	Hairdressing and other beauty treatment					
9303	การทำศพและกิจกรรมที่เกี่ยวข้อง	17	16	-	1	-	Funeral and related activities					
9309	กิจกรรมการบริการอื่นๆ ซึ่งมีได้จัดประเภทไว้ในที่อื่น	1,469	1,408	12	33	16	Other service activities n.e.c.					

ตาราง 21 จำนวนสถานประกอบการ จำนวนตามรูปแบบการจัดตั้งทางเศรษฐกิจ และประเภทอุตสาหกรรม

TABLE 21 NUMBER OF ESTABLISHMENTS BY FORM OF ECONOMIC ORGANIZATION AND CATEGORY OF INDUSTRY

รหัส Code	ประเภทอุตสาหกรรม	จำนวน สถานประกอบการ Number of establishments	รูปแบบการจัดตั้งทางเศรษฐกิจ		Form of economic organization		Category of industry
			สำนักงานเดี่ยว Single unit	สำนักงานใหญ่ Head office	สำนักงานใหญ่ Head office	สำนักงานสาขา Branch	
	รวม	141,677	136,942	605	4,130	Total	
15	การผลิตผลิตภัณฑ์อาหารและเครื่องดื่ม	2,771	2,711	13	47	Manufacture of food products and beverages	
151	การผลิต การแปรรูปและการเก็บกอมเนื้อสัตว์ สัตว์น้ำ ผด ไม้ ผัก น้ำมันและไขมัน	640	618	4	18	Production, processing and preservation of meat, fish, fruit, vegetables, oils and fats	
1511	การผลิตเนื้อสัตว์และผลิตภัณฑ์จากเนื้อสัตว์	161	160	-	1	Production processing and preserving of meat and meat products	
1512	การแปรรูปและการเก็บกอมเนื้อสัตว์น้ำ และผลิตภัณฑ์จากสัตว์น้ำ	404	393	1	10	Processing and preserving of fish and fish products	
1513	การแปรรูปผลไม้และผัก	44	41	1	2	Processing and preserving of fruit and vegetables	
1514	การผลิตน้ำมันจากพืช น้ำมันจากสัตว์และไขมันจากสัตว์	31	24	2	5	Manufacture of vegetable and animal oils and fats	
152	การผลิตผลิตภัณฑ์ที่ได้ออกนม	70	69	1	-	Manufacture of dairy products	
1520	การผลิตผลิตภัณฑ์ที่ได้ออกนม	70	69	1	-	Manufacture of dairy products	
153	การผลิตผลิตภัณฑ์ที่ได้ออกการ ไม่-สียูพืช สดาร์ชและผลิตภัณฑ์จากสตาร์ช และอาหารสัตว์สำเร็จรูป	78	77	1	-	Manufacture of grain mill products, starches and starch products, and prepared animal feeds	
1531	การผลิตผลิตภัณฑ์ที่ได้ออกการ ไม่-สียูพืช	71	71	-	-	Manufacture of grain mill products	
1533	การผลิตอาหารสัตว์สำเร็จรูป	7	6	1	-	Manufacture of prepared animal feeds	
154	การผลิตผลิตภัณฑ์อาหารอื่น ๆ	1,761	1,729	5	27	Manufacture of other food products	
1541	การผลิตผลิตภัณฑ์ประเภทอบ	560	546	1	13	Manufacture of bakery products	
1542	การผลิตน้ำตาล	42	42	-	-	Manufacture of sugar	
1543	การผลิตโกโก้ ช็อคโกแลต และขนมที่ทำจากน้ำตาล	56	52	2	2	Manufacture of cocoa, chocolate and sugar confectionery	
1544	การผลิตมะกะโรนี เส้นบะหมี่ เส้นก๋วยเตี๋ยว เส้นหมี่ คุกกี้ และผลิตภัณฑ์อาหารประเภทแป้งที่คล้ายกัน	201	201	-	-	Manufacture of macaroni, noodles, couscous and similar farinaceous products	
1549	การผลิตผลิตภัณฑ์อาหารอื่น ๆ ซึ่งมีได้จัดประเภทไว้ในที่อื่น	902	888	2	12	Manufacture of other food products n.e.c.	
155	การผลิตเครื่องดื่ม	222	218	2	2	Manufacture of beverages	
1551	การกลั่น การกลั่นลำดับส่วนและการผสมสุรา รวมทั้งการผลิตเอแอลกอฮอล์ที่ได้จากการหมัก	7	6	1	-	Distilling, rectifying and blending of spirits; ethyl alcohol production from fermented materials	
1552	การผลิตไวน์	1	1	-	-	Manufacture of wines	
1554	การผลิตเครื่องดื่มที่ไม่มีแอลกอฮอล์ รวมทั้งการผลิตน้ำแร่บรรจุขวด	214	211	1	2	Manufacture of soft drinks; production of mineral waters	

ตาราง 21 จำนวนสถานประกอบการ จำนวนตามรูปแบบการจัดตั้งทางเศรษฐกิจ และประเภทอุตสาหกรรม (ต่อ)

TABLE 21 NUMBER OF ESTABLISHMENTS BY FORM OF ECONOMIC ORGANIZATION AND CATEGORY OF INDUSTRY(Cont'd)

รหัส Code	ประเภทอุตสาหกรรม	จำนวน		รูปแบบการจัดตั้งทางเศรษฐกิจ		Form of economic organization		Category of industry
		สถานประกอบการ	จำนวน	สำนักงานเดี่ยว	สำนักงานใหญ่	สำนักงานสาขา	Branch	
		Number of establishments		Single unit	Head office			
16	การผลิตผลิตภัณฑ์ยาสูบ	26	-	26	-	-	-	Manufacture of tobacco products
160	การผลิตผลิตภัณฑ์ยาสูบ	26	-	26	-	-	-	Manufacture of tobacco products
1600	การผลิตผลิตภัณฑ์ยาสูบ	26	-	26	-	-	-	Manufacture of tobacco products
17	การผลิตสิ่งทอ	303	-	303	-	-	-	Manufacture of textiles
171	การปั่น การทอ และการแต่งสำเร็จสิ่งทอ	86	-	86	-	-	-	Spinning, weaving and finishing of textiles
1711	การจัดเตรียมและการปั่นเส้นใยสิ่งทอ รวมทั้งการดัดสิ่งทอ	12	-	12	-	-	-	Preparation and spinning of textile fibres; weaving of textiles
1712	การแต่งสำเร็จสิ่งทอ	74	-	74	-	-	-	Finishing of textiles
172	การผลิตสิ่งทออื่น ๆ	217	-	217	-	-	-	Manufacture of other textiles
1721	การผลิตสิ่งทอสำหรับอุปกรณ์เครื่องแต่งกาย	185	-	185	-	-	-	Manufacture of made-up textile articles, except apparel
1722	การผลิตพรมและเครื่องปูลาด	4	-	4	-	-	-	Manufacture of carpets and rugs
1723	การผลิตเชือก สายระโยงระยาง เชือกเส้นใหญ่ และตาข่าย แห อวน	18	-	18	-	-	-	Manufacture of cordage, rope, twine and netting
1729	การผลิตสิ่งทออื่น ๆ ซึ่งมีได้จัดประเภทไว้ในที่อื่น	10	-	10	-	-	-	Manufacture of other textiles n.e.c.
18	การผลิตเครื่องแต่งกาย รวมทั้งการผลิตแต่งและย้อมสีขนสัตว์	4,532	4	4,518	4	10	-	Manufacture of wearing apparel; dressing and dyeing of fur
181	การผลิตเครื่องแต่งกาย ขนสัตว์เครื่องแต่งกายที่ทำจากขนสัตว์	4,527	4	4,513	4	10	-	Manufacture of wearing apparel, except fur apparel
1810	การผลิตเครื่องแต่งกาย ขนสัตว์ เครื่องแต่งกายที่ทำจากขนสัตว์	4,527	4	4,513	4	10	-	Manufacture of wearing apparel, except fur apparel
182	การผลิตแต่งและย้อมสีขนสัตว์ รวมทั้งการผลิตสิ่งของที่ทำจากขนสัตว์	5	-	5	-	-	-	Dressing and dyeing of fur; manufacture of articles of fur
1820	การผลิตแต่งและย้อมสีขนสัตว์ รวมทั้งการผลิตสิ่งของที่ทำจากขนสัตว์	5	-	5	-	-	-	Dressing and dyeing of fur; manufacture of articles of fur
19	การฟอกและตกแต่งหนังฟอก รวมทั้งการผลิตกระเป๋าเดินทาง กระเป๋าถือ อานม้า เครื่องเทียมลาก และรองเท้า	18	-	18	-	-	-	Tanning and dressing of leather; manufacture of luggage, handbags, saddlery, harness and footwear
191	การฟอกและตกแต่งหนังฟอก รวมทั้งการผลิตกระเป๋าเดินทาง กระเป๋าถือ อานม้า เครื่องเทียมลาก และรองเท้า	10	-	10	-	-	-	Tanning and dressing of leather; manufacture of luggage, handbags, saddlery and harness
1911	การฟอกและตกแต่งหนังฟอก	1	-	1	-	-	-	Tanning and dressing of leather
1912	การผลิตกระเป๋าเดินทาง กระเป๋าถือ และสิ่งทอคล้ายกัน อานม้า และเครื่องเทียมลาก	9	-	9	-	-	-	Manufacture of luggage, handbags and the like, saddlery and harness
192	การผลิตรองเท้า	8	-	8	-	-	-	Manufacture of footwear
1920	การผลิตรองเท้า	8	-	8	-	-	-	Manufacture of footwear

ตาราง 21 จำนวนสถานประกอบการ จำนวนตามรูปแบบการจัดตั้งทางเศรษฐกิจ และประเภทอุตสาหกรรม (ต่อ)

TABLE 21 NUMBER OF ESTABLISHMENTS BY FORM OF ECONOMIC ORGANIZATION AND CATEGORY OF INDUSTRY(Cont'd)

รหัส Code	ประเภทอุตสาหกรรม Industry	จำนวน สถานประกอบการ Number of establishments	รูปแบบการจัดตั้งทางเศรษฐกิจ Form of economic organization		Category of industry	
			สำนักงานเดี่ยว Single unit	สำนักงานใหญ่ Head office		
20	การผลิตไม้และผลิตภัณฑ์จากไม้และไม้ก๊อก ยกเว้น ฟอรันิเจอร์ รวมทั้งการผลิตสิ่งของที่ทำจากฟางและวัสดุจากสัตว์อื่น ๆ	523	514	1	8	Manufacture of wood and of products of wood and cork, except furniture; manufacture of articles of straw and plaiting materials
201	การผลิตไม้และการใช้ไม้	54	48	1	5	Sawmilling and planing of wood
2010	การผลิตไม้และการใช้ไม้	54	48	1	5	Sawmilling and planing of wood
202	การผลิตผลิตภัณฑ์จากไม้ ไม้ก๊อก ฟาง และวัสดุจากสัตว์อื่น	469	466	-	3	Manufacture of products of wood, cork, straw and plaiting materials
2021	การผลิตแผ่นไม้วีเนียร์ รวมทั้งการผลิตไม้อัด คานับเบอร์ด แผ่นใยไม้อัด และแผ่นไม้อัดอื่น ๆ	17	15	-	2	Manufacture of veneer sheets; manufacture of plywood, laminboard, particle board and other panels and boards
2022	การผลิตเครื่องไม้ที่ใช้ในการก่อสร้าง และเครื่องประกอบอาคาร	72	71	-	1	Manufacture of builders' carpentry and joinery
2023	การผลิตภาชนะไม้	42	42	-	-	Manufacture of wooden containers
2029	การผลิตผลิตภัณฑ์อื่นที่ทำจากไม้ รวมทั้งการผลิตสิ่งของที่ทำจากไม้ก๊อก ฟาง และวัสดุจากสัตว์อื่น	338	338	-	-	Manufacture of other products of wood; manufacture of articles of cork, straw and plaiting materials
21	การผลิตกระดาษและผลิตภัณฑ์กระดาษ	15	13	-	2	Manufacture of paper and paper products
210	การผลิตกระดาษและผลิตภัณฑ์กระดาษ	15	13	-	2	Manufacture of paper and paper products
2101	การผลิตเยื่อกระดาษ กระดาษ และกระดาษแข็ง	3	2	-	1	Manufacture of pulp, paper and paperboard
2102	การผลิตกระดาษลูกฟูก และกระดาษแข็งลูกฟูก และการผลิตภาชนะที่ทำจากกระดาษเยื่อกระดาษ และกระดาษแข็ง	5	4	-	1	Manufacture of corrugated paper and paperboard and of containers of paper and paperboard
2109	การผลิตสิ่งของอื่น ๆ ที่ทำจากกระดาษ และกระดาษแข็ง	7	7	-	-	Manufacture of other articles of paper and paperboard
22	การพิมพ์โฆษณา การพิมพ์ และการทำหนังสือพิมพ์	434	417	4	13	Publishing, printing and reproduction of recorded media
221	การพิมพ์โฆษณา	51	50	-	1	Publishing
2211	การพิมพ์โฆษณาหนังสือ โบรชัวร์ หนังสือเกี่ยวกับดนตรี และการพิมพ์โฆษณาอื่น ๆ	6	6	-	-	Publishing of books, brochures, musical books and other publications
2212	การพิมพ์โฆษณาหนังสือพิมพ์ วารสาร และนิตยสาร	13	13	-	-	Publishing of newspapers, journals and periodicals
2213	การพิมพ์โฆษณาแบบต่อเนื่อง	1	1	-	-	Publishing of recorded media
2219	การพิมพ์โฆษณาอื่น ๆ	31	30	-	1	Other publishing
222	การพิมพ์ และกิจกรรมด้านการบริการที่เกี่ยวข้องกับการพิมพ์	382	366	4	12	Printing and service activities related to printing

ตาราง 21 จำนวนสถานประกอบการ จำนวนตามรูปแบบการจัดตั้งทางเศรษฐกิจ และประเภทอุตสาหกรรม (ต่อ)

TABLE 21 NUMBER OF ESTABLISHMENTS BY FORM OF ECONOMIC ORGANIZATION AND CATEGORY OF INDUSTRY(Cont'd)

รหัส Code	ประเภทอุตสาหกรรม Industry	รูปแบบการจัดตั้งทางเศรษฐกิจ Form of economic organization				จำนวน Number of establishments	จำนวน Single unit	สำนักงานใหญ่		Category of industry
		สำนักงานเดี่ยว Single unit	สำนักงานใหญ่ Head office	สำนักงานสาขา Branch						
2221	การพิมพ์	380	364	4	12	Printing				
2222	กิจกรรมด้านการบริการที่เกี่ยวข้องกับการพิมพ์	2	2	-	-	Service activities related to printing				
223	การทำสำเนาสื่อบันทึกข้อมูล	1	1	-	-	Reproduction of recorded media				
2230	การทำสำเนาสื่อบันทึกข้อมูล	1	1	-	-	Reproduction of recorded media				
24	การผลิตเคมีภัณฑ์และผลิตภัณฑ์เคมี	47	44	-	3	Manufacture of chemicals and chemical products				
241	การผลิตเคมีภัณฑ์ขั้นมูลฐาน	16	13	-	3	Manufacture of basic chemicals				
2411	การผลิตเคมีภัณฑ์ขั้นมูลฐาน ยกเว้นปุ๋ยและสารประกอบไนโตรเจน	4	4	-	-	Manufacture of basic chemicals, except fertilizers and nitrogen compounds				
2412	การผลิตปุ๋ยและสารประกอบไนโตรเจน	9	7	-	2	Manufacture of fertilizers and nitrogen compounds				
2413	การผลิตพลาสติกขั้นต้น และยางสังเคราะห์	3	2	-	1	Manufacture of plastics in primary forms and of rubber				
242	การผลิตผลิตภัณฑ์เคมีอื่น ๆ	31	31	-	-	Manufacture of other chemical products				
2422	การผลิตสีทา น้ำมันชักเงา และสิ่งที่ใช้ทาเคลือบ หมึกพิมพ์ และน้ำมันทาไม้ (masses) พัดล้ายกัน	12	12	-	-	Manufacture of paints, varnishes and similar coatings, printing ink and mastics				
2423	การผลิตผลิตภัณฑ์ทางเภสัชกรรม เคมีภัณฑ์ที่ใช้รักษาโรค และผลิตภัณฑ์ที่ใช้จากสมุนไพร	13	13	-	-	Manufacture of pharmaceuticals, medicinal chemicals and botanical products				
2424	การผลิตสบู่และผงซักฟอก เคมีภัณฑ์ที่ใช้ในการทำความสะอาด และจัดงา เครื่องหอม และสิ่งปรุงแต่งสำหรับปรับสีร่างกาย หรือประทืองผิว	6	6	-	-	Manufacture of soap and detergents, cleaning and polishing preparations, perfumes and toilet preparations				
25	การผลิตผลิตภัณฑ์ยางและพลาสติก	115	94	10	11	Manufacture of rubber and plastics products				
251	การผลิตผลิตภัณฑ์ยาง	55	38	8	9	Manufacture of rubber products				
2511	การผลิตยางมอกและยางใน การหล่อดอกยางและการซ่อมสร้างยาง	1	1	-	-	Manufacture of rubber tyres and tubes; retreading and rebuilding of rubber tyres				
2519	การผลิตผลิตภัณฑ์ยางอื่น ๆ	54	37	8	9	Manufacture of other rubber products				
252	การผลิตผลิตภัณฑ์พลาสติก	60	56	2	2	Manufacture of plastic products				
2520	การผลิตผลิตภัณฑ์พลาสติก	60	56	2	2	Manufacture of plastic products				
26	การผลิตผลิตภัณฑ์แก้ว โลหะ ซึ่งมีได้จัดประเภทไว้ในที่อื่น	447	426	5	16	Manufacture of other non-metallic mineral products				
261	การผลิตแก้วและผลิตภัณฑ์แก้ว	47	46	-	1	Manufacture of glass and glass products				
2610	การผลิตแก้วและผลิตภัณฑ์แก้ว	47	46	-	1	Manufacture of glass and glass products				
269	การผลิตผลิตภัณฑ์แร่ โลหะ ซึ่งมีได้จัดประเภทไว้ในที่อื่น	400	380	5	15	Manufacture of non-metallic mineral products n.e.c.				

ตาราง 21 จำนวนสถานประกอบการ จำนวนตามรูปแบบการจัดตั้งทางเศรษฐกิจ และประเภทอุตสาหกรรม (ต่อ)

TABLE 21 NUMBER OF ESTABLISHMENTS BY FORM OF ECONOMIC ORGANIZATION AND CATEGORY OF INDUSTRY(Cont'd)

รหัส Code	ประเภทอุตสาหกรรม	จำนวน		รูปแบบการจัดตั้งทางเศรษฐกิจ		Form of economic organization		Category of industry
		สถานประกอบการ Number of establishments	Single unit	สำนักงานใหญ่ Head office	สำนักงานสาขา Branch			
2691	การผลิตเซรามิกชนิดไม่ทนไฟ ซึ่งไม่ได้ใช้ในงานก่อสร้าง	19	18	-	1	1	Manufacture of non-structural non-refractory ceramic ware	
2692	การผลิตผลิตภัณฑ์เซรามิกชนิดทนไฟ	7	7	-	-	-	Manufacture of refractory ceramic products	
2693	การผลิตผลิตภัณฑ์จากดินเหนียวทนไฟ ซึ่งใช้ทำภาชนะก่อสร้าง	26	26	-	-	-	Manufacture of structural non-refractory clay ceramic products	
2694	การผลิตซีเมนต์ปูนขาว และปูนปลาสเตอร์	17	16	-	1	1	Manufacture of cement, lime and plaster	
2695	การผลิตผลิตภัณฑ์จากคอนกรีต ซีเมนต์ และปูนปลาสเตอร์	290	276	3	11	11	Manufacture of articles of concrete, cement and plaster	
2696	การตัด การขึ้นรูป และการแต่งสำเร็จหิน	38	35	2	1	1	Cutting, shaping and finishing of stone	
2699	การผลิตผลิตภัณฑ์แร่ โลหะอื่น ๆ ซึ่งมีได้จําประเภทที่ไปอื่น	3	2	-	1	1	Manufacture of other non-metallic mineral products n.e.c.	
27	การผลิตโลหะขั้นมูลฐาน	39	39	-	-	-	Manufacture of basic metals	
271	การผลิตเหล็กและเหล็กกล้าขั้นมูลฐาน	7	7	-	-	-	Manufacture of basic iron and steel	
2710	การผลิตเหล็กและเหล็กกล้าขั้นมูลฐาน	7	7	-	-	-	Manufacture of basic iron and steel	
272	การผลิตโลหะมีค่าและโลหะอื่นที่มีเหล็กขั้นมูลฐาน	27	27	-	-	-	Manufacture of basic precious and non-ferrous metals	
2720	การผลิตโลหะมีค่าและโลหะอื่นที่มีเหล็กขั้นมูลฐาน	27	27	-	-	-	Manufacture of basic precious and non-ferrous metals	
273	การผลิตโลหะ	5	5	-	-	-	Casting of metals	
2731	การผลิตเหล็กและเหล็กกล้า	2	2	-	-	-	Casting of iron and steel	
2732	การผลิตโลหะที่มีเหล็ก	3	3	-	-	-	Casting of non-ferrous metals	
28	การผลิตผลิตภัณฑ์ที่ทำจากโลหะประดิษฐ์ ยกเว้นเครื่องจักรและอุปกรณ์	2,470	2,457	2	11	11	Manufacture of fabricated metal products, except machinery and equipment	
281	การผลิตผลิตภัณฑ์ที่มีโครงสร้างเป็นโลหะ ถังน้ำ ที่เก็บน้ำ และเครื่องกำเนิดไอน้ำ	1,767	1,761	-	6	6	Manufacture of structural metal products, tanks, reservoirs and steam generators	
2811	การผลิตผลิตภัณฑ์ที่มีโครงสร้างเป็นโลหะ	1,754	1,749	-	5	5	Manufacture of structural metal products	
2812	การผลิตถังน้ำ ที่เก็บน้ำ และภาชนะบรรจุที่ทำจากโลหะ	13	12	-	1	1	Manufacture of tanks, reservoirs and containers of metal	
289	การผลิตผลิตภัณฑ์โลหะประดิษฐ์อื่น ๆ รวมทั้งกิจกรรม ด้านการบริการแก่ผู้ผลิตผลิตภัณฑ์โลหะประดิษฐ์	703	696	2	5	5	Manufacture of other fabricated metal products; service activities to producers of fabricated metal products	
2891	การผลิตผลิตภัณฑ์โลหะที่ทำขึ้นโดยวิธีการตี การกด การดอกลิ่มพัว และการรีดในรูปแบบต่าง ๆ รวมทั้งการผสมโลหะผง	517	512	1	4	4	Forging, pressing, stamping and roll-forming of metal; powder metallurgy	

ตาราง 21 จำนวนสถานประกอบการ จำนวนตามรูปแบบการจัดตั้งทางเศรษฐกิจ และประเภทอุตสาหกรรม (ต่อ)

TABLE 21 NUMBER OF ESTABLISHMENTS BY FORM OF ECONOMIC ORGANIZATION AND CATEGORY OF INDUSTRY(Cont'd)

รหัส Code	ประเภทอุตสาหกรรม	จำนวน		รูปแบบการจัดตั้งทางเศรษฐกิจ		Form of economic organization		Category of industry
		สถานประกอบการ	จำนวน	สำนักงานเดี่ยว	สำนักงานใหญ่	สำนักงานสาขา	Branch	
		Number of establishments		Single unit	Head office			
2892	การตกแต่งและการเคลือบโลหะ รวมทั้งการดำเนินการเกี่ยวกับวิศวกรรมเครื่องกล โดยได้รับการยอมรับแทนหรือโดยการที่ถืออยู่ข้าง	109	108	-	-	1		Treatment and coating of metals; general mechanical engineering on a fee or contract basis
2893	การผลิตขมเข็ม เครื่องมือที่ใช้งานด้วยมือและเครื่องโลหะทั่วไป	49	49	-	-	-		Manufacture of cutlery, hand tools and general hardware
2899	การผลิตผลิตภัณฑ์โลหะประดิษฐ์อื่น ๆ ซึ่งมีได้จัดประเภทไว้ในที่อื่น	28	27	1	-	-		Manufacture of other fabricated metal products n.e.c.
29	การผลิตเครื่องจักรและอุปกรณ์ ซึ่งมีได้จัดประเภทไว้ในที่อื่น	149	137	-	-	12		Manufacture of machinery and equipment n.e.c.
291	การผลิตเครื่องจักรที่ใช้งานทั่วไป	49	45	-	-	4		Manufacture of general purpose machinery
2911	การผลิตเครื่องยนต์และเครื่องจักรอื่น ยกเว้นเครื่องยนต์ที่ใช้กับอากาศยาน							Manufacture of engines and turbines, except aircraft, vehicle and cycle engines
	ยานยนต์และรถจักรยาน/รถจักรยานยนต์	23	22	-	-	1		
2912	การผลิตเครื่องสูบลม เครื่องอัด แทป และก๊ว	13	12	-	-	1		Manufacture of pumps, compressors, taps and valves
2913	การผลิตเบรค (ดับเบิ้ลเบรค) เกียร์และเครื่องเกียร์ และอุปกรณ์ที่ใช้ขับเคลื่อน	1	1	1	-	-		Manufacture of bearings, gears, gearing and driving elements
2914	การผลิตเตาอบ เตาเผา และเครื่องพ่นหรือเครื่องฉีดสีเคลือบผิวของเตาเผา	2	2	-	-	-		Manufacture of ovens, furnaces and furnace burners
2915	การผลิตอุปกรณ์ที่ใช้ในการยกและการขนย้าย	2	1	-	-	1		Manufacture of lifting and handling equipment
2919	การผลิตเครื่องจักรที่ใช้งานทั่วไปอื่น ๆ	8	7	-	-	1		Manufacture of other general purpose machinery
292	การผลิตเครื่องจักรที่ใช้งานเฉพาะอย่าง	99	91	-	-	8		Manufacture of special purpose machinery
2921	การผลิตเครื่องจักรที่ใช้ในการเกษตรและการป่าไม้	64	62	-	-	2		Manufacture of agricultural and forestry machinery
2922	การผลิตเครื่องมือกล	2	2	-	-	-		Manufacture of machine-tools
2924	การผลิตเครื่องจักรที่ใช้ในการทำเหมืองแร่ เหมืองหิน และการก่อสร้าง	24	19	-	-	5		Manufacture of machinery for mining, quarrying and construction
2925	การผลิตเครื่องจักรที่ใช้ในกระบวนการผลิตอาหาร เครื่องดื่ม และยาสูบ	2	1	1	-	1		Manufacture of machinery for food, beverage and tobacco processing
2926	การผลิตเครื่องจักรที่ใช้ในการผลิตสิ่งทอ เครื่องแต่งกาย และเครื่องหนัง	1	1	-	-	-		Manufacture of machinery for textile, apparel and leather production
2927	การผลิตอาวุธและกระสุน	1	1	-	-	-		Manufacture of weapons and ammunition
2929	การผลิตเครื่องจักรที่ใช้ในงานเฉพาะอย่างอื่น ๆ	5	5	-	-	-		Manufacture of other special purpose machinery
293	การผลิตเครื่องใช้ในบ้านเรือน ซึ่งมีได้จัดประเภทไว้ในที่อื่น	1	1	-	-	-		Manufacture of domestic appliances n.e.c.
2930	การผลิตเครื่องใช้ในบ้านเรือน ซึ่งมีได้จัดประเภทไว้ในที่อื่น	1	1	-	-	-		Manufacture of domestic appliances n.e.c.

ตาราง 21 จำนวนสถานประกอบการ จำนวนตามรูปแบบการจัดตั้งทางเศรษฐกิจ และประเภทอุตสาหกรรม (ต่อ)

TABLE 21 NUMBER OF ESTABLISHMENTS BY FORM OF ECONOMIC ORGANIZATION AND CATEGORY OF INDUSTRY(Cont'd)

รหัส Code	ประเภทอุตสาหกรรม	จำนวน สถานประกอบการ Number of establishments	รูปแบบการจัดตั้งทางเศรษฐกิจ		Form of economic organization	Category of industry
			สำนักงานเดี่ยว Single unit	สำนักงานใหญ่ Head office		
31	การผลิตเครื่องจักรและเครื่องอุปโภคไฟฟ้า ซึ่งมีได้แก่ประเภทที่อื่น	105	105	-	-	Manufacture of electrical machinery and apparatus n.e.c.
311	การผลิตมอเตอร์ไฟฟ้า เครื่องกำเนิดไฟฟ้า และหม้อแปลงไฟฟ้า	98	98	-	-	<i>Manufacture of electric motors, generators and transformers</i>
3110	การผลิตมอเตอร์ไฟฟ้า เครื่องกำเนิดไฟฟ้า และหม้อแปลงไฟฟ้า	98	98	-	-	Manufacture of electric motors, generators and transformers
312	การผลิตอุปกรณ์ที่การจ่ายและความคุ้มครองแสงไฟฟ้า	5	5	-	-	<i>Manufacture of electricity distribution and control apparatus</i>
3120	การผลิตอุปกรณ์ที่การจ่ายและความคุ้มครองแสงไฟฟ้า	5	5	-	-	Manufacture of electricity distribution and control apparatus
315	การผลิตหลอดไฟฟ้าและเครื่องอุปโภคสำหรับให้แสงสว่าง	1	1	-	-	<i>Manufacture of electric lamp</i>
3150	การผลิตหลอดไฟฟ้าและเครื่องอุปโภคสำหรับให้แสงสว่าง	1	1	-	-	Manufacture of electric lamps and lighting equipment
319	การผลิตเครื่องอุปโภคไฟฟ้าอื่น ๆ ซึ่งมีได้แก่ประเภทที่อื่น	1	1	-	-	<i>Manufacture of other electrical equipment n.e.c.</i>
3190	การผลิตเครื่องอุปโภคไฟฟ้าอื่น ๆ ซึ่งมีได้แก่ประเภทที่อื่น	1	1	-	-	Manufacture of other electrical equipment n.e.c.
32	การผลิตอุปกรณ์และเครื่องอุปโภควิทยุ โทรทัศน์ และการสื่อสาร	12	10	-	2	Manufacture of radio, television and communication equipment and apparatus
321	การผลิตหลอดอิเล็กทรอนิกส์และส่วนประกอบอิเล็กทรอนิกส์อื่น ๆ	1	1	-	-	<i>Manufacture of electronic valves and tubes and other electronic components</i>
3210	การผลิตหลอดอิเล็กทรอนิกส์และส่วนประกอบอิเล็กทรอนิกส์อื่น ๆ	1	1	-	-	Manufacture of electronic valves and tubes and other electronic components
322	การผลิตเครื่องส่งสัญญาณโทรทัศน์และวิทยุ	7	5	-	2	<i>Manufacture of television and radio transmitters</i>
3220	การผลิตเครื่องส่งสัญญาณโทรทัศน์และวิทยุ	7	5	-	2	<i>and apparatus for line telephony and line telegraphy</i> Manufacture of television and radio transmitters and apparatus for line telephony and line telegraphy
323	การผลิตเครื่องรับโทรทัศน์และวิทยุ เครื่องบันทึกเสียงหรือภาพ หรือเครื่องขยายโทรทัศน์หรือวิดีโอโทรทัศน์ และสินค้าที่เกี่ยวข้อง	4	4	-	-	<i>Manufacture of television and radio receivers and associated consumer goods</i>
3230	การผลิตเครื่องรับโทรทัศน์และวิทยุ เครื่องบันทึกเสียงหรือภาพ หรือเครื่องขยายโทรทัศน์หรือวิดีโอโทรทัศน์ และสินค้าที่เกี่ยวข้อง	4	4	-	-	Manufacture of television and radio receivers, sound or video recording or reproducing apparatus, and associated good
33	การผลิตอุปกรณ์ที่ใช้ในทางการแพทย์ การวัดความถี่ และอุปกรณ์ที่ใช้ในทางทัศนศาสตร์ นานาวิก	52	51	1	-	Manufacture of medical, precision and optical instruments, watches and clocks
331	การผลิตอุปกรณ์และเครื่องใช้ในทางการแพทย์ และเครื่องใช้ที่ใช้ในการวัด	49	48	1	-	<i>Manufacture of medical appliances and instruments</i> and appliances for measuring, checking, testing, navigating and other purposes, except optical instruments

ตาราง 21 จำนวนสถานประกอบการ จำนวนรูปแบบการจัดตั้งทางเศรษฐกิจ และประเภทอุตสาหกรรม (ต่อ)

TABLE 21 NUMBER OF ESTABLISHMENTS BY FORM OF ECONOMIC ORGANIZATION AND CATEGORY OF INDUSTRY(Cont'd)

รหัส Code	ประเภทอุตสาหกรรม	จำนวน		รูปแบบการจัดตั้งทางเศรษฐกิจ		Form of economic organization	Category of industry
		สถานประกอบการ Number of establishments	จำนวน	สำนักงานเดี่ยว Single unit	สำนักงานใหญ่ Head office		
3311	การผลิตอุปกรณ์ที่ใช้ในทางการแพทย์และสัตวกรรม และเครื่องมือใช้ทางสัตวศาสตร์กระดูก	46	45	1	-	-	Manufacture of medical and surgical equipment and or orthopaedic appliances
3312	การผลิตอุปกรณ์และเครื่องมือเพื่อการวัด การตรวจสอบการทดลอง การเดินเรือ การเดินอากาศ และใช้ในวัตถุประสงค์อื่น ๆ	3	3	-	-	-	Manufacture of instruments and appliances for measuring, checking, testing, navigating and other purposes, except industrial process control equipment
332	การผลิตอุปกรณ์ที่ใช้ในทางทัศนศาสตร์ และเครื่องมือเกี่ยวกับภาพถ่าย	3	3	-	-	-	Manufacture of optical instruments and photographic equipment
3320	การผลิตอุปกรณ์ที่ใช้ในทางทัศนศาสตร์ และเครื่องมือเกี่ยวกับภาพถ่าย	3	3	-	-	-	Manufacture of optical instruments and photographic equipment
34	การผลิตยานยนต์ รถพ่วงและรถกึ่งรถพ่วง	40	39	-	-	1	Manufacture of motor vehicles, trailers and semi-trailers
341	การผลิตยานยนต์	4	4	-	-	-	Manufacture of motor vehicles
3410	การผลิตยานยนต์	4	4	-	-	-	Manufacture of motor vehicles
342	การผลิตตัวถัง (coachwork) สำหรับยานยนต์ รวมทั้งการผลิตรถพ่วงและรถกึ่งรถพ่วง	9	8	-	-	1	Manufacture of bodies (coachwork) for motor vehicles; manufacture of trailers and semi-trailers
3420	การผลิตตัวถัง (coachwork) สำหรับยานยนต์ รวมทั้งการผลิตรถพ่วง และรถกึ่งรถพ่วง	9	8	-	-	1	Manufacture of bodies (coachwork) for motor vehicles; manufacture of trailers and semi-trailers
343	การผลิตส่วนประกอบและอุปกรณ์ประกอบ สำหรับยานยนต์และเครื่องยนต์	27	27	-	-	-	Manufacture of parts and accessories for motor vehicles and their engines
3430	การผลิตส่วนประกอบและอุปกรณ์ประกอบสำหรับยานยนต์ และเครื่องยนต์	27	27	-	-	-	Manufacture of parts and accessories for motor vehicles and their engines
35	การผลิตเครื่องอุปโภคบริโภคขนส่งอื่นๆ	93	90	-	-	3	Manufacture of other transport equipment
351	การต่อเรือและการซ่อมเรือ	73	71	-	-	2	Building and repairing of ships and boats
3511	การต่อเรือและการซ่อมเรือ	64	63	-	-	1	Building and repairing of ships
3512	การต่อเรือและการซ่อมเรือที่ใช้เพื่อความสำราญและการกีฬา	9	8	-	-	1	Building and repairing of pleasure and sporting boats
359	การผลิตเครื่องอุปโภคบริโภคขนส่ง ซึ่งมีได้แก่ประเภทไว้ในที่อื่น	20	19	-	-	1	Manufacture of transport equipment n.e.c.
3591	การผลิตรถจักรยานยนต์	14	13	-	-	1	Manufacture of motorcycles
3592	การผลิตจักรยานสองล้อ และรถสำหรับคนพิการ	4	4	-	-	-	Manufacture of bicycles and invalid carriages
3599	การผลิตเครื่องอุปโภคบริโภคขนส่งอื่น ๆ ซึ่งมีได้แก่ประเภทไว้ในที่อื่น	2	2	-	-	-	Manufacture of other transport equipment n.e.c.

ตาราง 21 จำนวนสถานประกอบการ จำนวนตามรูปแบบการจัดตั้งทางเศรษฐกิจ และประเภทอุตสาหกรรม (ต่อ)

TABLE 21 NUMBER OF ESTABLISHMENTS BY FORM OF ECONOMIC ORGANIZATION AND CATEGORY OF INDUSTRY(Cont'd)

รหัส Code	ประเภทอุตสาหกรรม Industry	จำนวน Number of establishments		รูปแบบการจัดตั้งทางเศรษฐกิจ Form of economic organization		Category of industry
		สถานประกอบการ Single unit	สำนักงานใหญ่ Head office	สำนักงานสาขา Branch	สำนักงานใหญ่ Head office	
36	การผลิตเฟอร์นิเจอร์ รวมทั้งการผลิตซึ่งมิใช่โต๊ะประเภทไว้ในที่อื่น	1,222	1,209	4	9	Manufacture of furniture; manufacturing n.e.c.
361	การผลิตเฟอร์นิเจอร์	545	538	1	6	Manufacture of furniture
3610	การผลิตเฟอร์นิเจอร์	545	538	1	6	Manufacture of furniture
369	การผลิตซึ่งมิใช่โต๊ะประเภทไว้ในที่อื่น	677	671	3	3	Manufacturing n.e.c.
3691	การผลิตเครื่องเพชรพลอยและรูปพรรณ และของที่เกี่ยวข้อง	250	250	-	-	Manufacture of jewellery and related articles
3692	การผลิตเครื่องดนตรี	2	2	-	-	Manufacture of musical instruments
3693	การผลิตเครื่องกีฬา	1	1	-	-	Manufacture of sports goods
3694	การผลิตของเล่นเกมและของเล่น	10	10	-	-	Manufacture of games and toys
3699	การผลิตอื่น ๆ ซึ่งมีได้จัดประเภทไว้ในที่อื่น	414	408	3	3	Other manufacturing n.e.c.
37	การนำวัสดุที่ย่อยกัมมาผลิตเป็นวัสดุดิบใหม่	4	3	-	1	Recycling
371	การนำเศษและของที่ใช้ไม่ได้จากโลหะมาผลิตเป็นวัสดุดิบใหม่	2	2	-	-	Recycling of metal waste and scrap
3710	การนำเศษและของที่ใช้ไม่ได้จากโลหะมาผลิตเป็นวัสดุดิบใหม่	2	2	-	-	Recycling of metal waste and scrap
372	การนำเศษและของที่ใช้ไม่ได้จากโลหะมาผลิตเป็นวัสดุดิบใหม่	2	1	-	1	Recycling of non-metal waste and scrap
3720	การนำเศษและของที่ใช้ไม่ได้จากโลหะมาผลิตเป็นวัสดุดิบใหม่	2	1	-	1	Recycling of non-metal waste and scrap
45	การก่อสร้าง	1,261	1,191	12	58	Construction
451	การเตรียมสถานที่ก่อสร้าง	75	73	-	2	Site preparation
4510	การเตรียมงานก่อสร้าง	75	73	-	2	Site preparation
452	การก่อสร้างอาคาร รวมทั้งงานวิศวกรรมโยธา	748	718	9	21	Building of complete constructions or parts thereof; civil engineering
4520	การก่อสร้างอาคาร รวมทั้งงานวิศวกรรมโยธา	748	718	9	21	Building of complete constructions or parts thereof; civil engineering
453	การติดตั้งภายในอาคาร	265	232	2	31	Building installation
4530	การติดตั้งระบบภายในอาคาร	265	232	2	31	Building installation
454	การสร้างอาคารให้สมบูรณ์	165	161	-	4	Building completion
4540	การสร้างอาคารให้สมบูรณ์	165	161	-	4	Building completion
455	การให้เช่าเครื่องอุปโภคบริโภคที่ใช้ในงานก่อสร้างหรือการรื้อถอน โดยผู้ควบคุม	8	7	1	-	Renting of construction or demolition equipment with operator
4550	การให้เช่าเครื่องอุปโภคบริโภคที่ใช้ในงานก่อสร้าง หรือการรื้อถอน โดยผู้ควบคุม	8	7	1	-	Renting of construction or demolition equipment with operator

ตาราง 21 จำนวนสถานประกอบการ จำนวนรูปแบบการจัดตั้งทางเศรษฐกิจ และประเภทอุตสาหกรรม (ต่อ)

TABLE 21 NUMBER OF ESTABLISHMENTS BY FORM OF ECONOMIC ORGANIZATION AND CATEGORY OF INDUSTRY(Cont'd)

รหัส Code	ประเภทอุตสาหกรรม	จำนวน สถานประกอบการ Number of establishments	รูปแบบการจัดตั้งทางเศรษฐกิจ Form of economic organization			Category of industry
			สำนักงานเดี่ยว Single unit	สำนักงานใหญ่ Head office	สำนักงานสาขา Branch	
50	การขายการบำรุงรักษาและการซ่อมแซมยานยนต์และรถจักรยานยนต์					Sale, maintenance and repair of motor vehicles and motorcycles,
	รวมทั้งการขายปลีกน้ำมันเชื้อเพลิงรถยนต์	11,328	10,504	115	709	retail sale of automotive fuel
501	การขายยานยนต์	535	407	15	113	Sale of motor vehicles
5010	การขายยานยนต์	535	407	15	113	Sale of motor vehicles
502	การบำรุงรักษาและการซ่อมแซมยานยนต์	4,342	4,250	21	71	Maintenance and repair of motor vehicles
5020	การบำรุงรักษาและการซ่อมแซมยานยนต์	4,342	4,250	21	71	Maintenance and repair of motor vehicles
503	การขายอะไหล่รถยนต์และชิ้นส่วนอุปกรณ์ที่เกี่ยวข้อง	1,030	997	9	24	Sale of motor vehicle parts and accessories
5030	การขายอะไหล่รถยนต์และชิ้นส่วนอุปกรณ์ที่เกี่ยวข้อง	1,030	997	9	24	Sale of motor vehicle parts and accessories
504	การขายการบำรุงรักษา และการซ่อมแซมรถจักรยานยนต์					Sale, maintenance and repair of motorcycles and related parts and accessories
	อะไหล่และชิ้นส่วนอุปกรณ์ที่เกี่ยวข้อง	4,472	4,004	60	408	
5040	การขาย การบำรุงรักษา และการซ่อมแซมรถจักรยานยนต์					Sale, maintenance and repair of motorcycles and related parts and accessories
	อะไหล่และชิ้นส่วนอุปกรณ์ที่เกี่ยวข้อง	4,472	4,004	60	408	
505	การขายปลีกน้ำมันเชื้อเพลิงรถยนต์	949	846	10	93	Retail sale of automotive fuel
5050	การขายปลีกน้ำมันเชื้อเพลิงรถยนต์	949	846	10	93	Retail sale of automotive fuel
51	การขายส่งและการค้าปลีกยานยนต์และรถจักรยานยนต์	4,588	4,220	69	299	Wholesale trade and commission trade except of motor vehicles and motorcycles
511	การขายส่ง โดยได้รับค่าธรรมเนียมตอบแทนหรือโดยการที่ถืออยู่ข้าง	131	98	1	32	Wholesale on a fee or contract basis
5110	การขายส่ง โดยได้รับค่าธรรมเนียมตอบแทน หรือโดยการที่ถืออยู่ข้าง	131	98	1	32	Wholesale on a fee or contract basis
512	การขายส่ง วัตถุประสงค์เป็นการเกษตร สัตว์ที่มีชีวิต อาหาร เครื่องดื่ม และยาสูบ	2,023	1,861	29	133	Wholesale of agricultural raw materials, live animals, food, beverages and tobacco
5121	การขายส่ง วัตถุประสงค์เป็นการเกษตร และสัตว์ที่มีชีวิต	339	315	5	19	Wholesale of agricultural raw materials and live animals
5122	การขายส่งอาหาร เครื่องดื่ม และยาสูบ	1,684	1,546	24	114	Wholesale of food, beverages and tobacco
513	การขายส่งของใช้ในครัวเรือน	397	364	4	29	Wholesale of household goods
5131	การขายส่งสินค้าสิ่งทอ เสื้อผ้า และรองเท้า	191	185	-	6	Wholesale of textiles, clothing and footwear
5139	การขายส่งของใช้อื่น ๆ ในครัวเรือน	206	179	4	23	Wholesale of other household goods
514	การขายส่งสินค้าในกลุ่มที่มีชื่อทางการเกษตร เศษและของทิ้งที่ไม่ได้	1,665	1,587	20	58	Wholesale of non-agricultural intermediate products, waste and scrap
5141	การขายส่งเชื้อเพลิงที่เป็นของแข็ง ของเหลว ก๊าซ และผลิตภัณฑ์ที่เกี่ยวข้อง	88	71	2	15	Wholesale of solid, liquid and gaseous fuels and related products

ตาราง 21 จำนวนสถานประกอบการ จำนวนตามรูปแบบการจัดตั้งทางเศรษฐกิจ และประเภทอุตสาหกรรม (ต่อ)

TABLE 21 NUMBER OF ESTABLISHMENTS BY FORM OF ECONOMIC ORGANIZATION AND CATEGORY OF INDUSTRY(Cont'd)

รหัส Code	ประเภทอุตสาหกรรม	จำนวน สถานประกอบการ Number of establishments	รูปแบบการจัดตั้งทางเศรษฐกิจ		Form of economic organization		Category of industry
			สำนักงานเดี่ยว Single unit	สำนักงานใหญ่ Head office	สำนักงานสาขา Branch		
5142	การขายส่งโลหะและแร่โลหะ	27	26	-	1	Wholesale of metals and metal ores	
5143	การขายส่งวัสดุก่อสร้าง เครื่องโลหะ อุปกรณ์ที่ใช้สำหรับกรวางท่อ และการทำควมร้อน และเครื่องมือเครื่องใช้	168	144	8	16	Wholesale of construction materials, hardware, plumbing and heating equipment and supplies	
5149	การขายส่งสินค้าขั้นกลางอื่นๆ เศษและของที่ใช้ไม่ได้	1,382	1,346	10	26	Wholesale of other intermediate products, waste and scrap	
515	การขายส่งเครื่องจักร เครื่องอุปกรณ และเครื่องมือเครื่องใช้	242	191	11	40	Wholesale of machinery, equipment and supplies	
5150	การขายส่งเครื่องจักร เครื่องอุปกรณ และเครื่องมือเครื่องใช้	242	191	11	40	Wholesale of machinery, equipment and supplies	
519	การขายส่งสินค้าประเภทอื่น ๆ	130	119	4	7	Other wholesale	
5190	การขายส่งสินค้าประเภทอื่น ๆ	130	119	4	7	Other wholesale	
52	การขายปลีก ยานยนต์และรถจักรยานยนต์ รวมทั้งการซ่อมแซม	51,662	49,759	194	1,709	Retail trade, except of motor vehicles and motorcycles; repair of personal and household goods	
521	การขายปลีก ในร้านค้าทั่วไป	21,084	20,626	21	437	Non-specialized retail trade	
5211	การขายปลีกอาหาร เครื่องดื่ม หรือยาสูบ เป็นสินค้าหลัก	15,117	14,791	10	316	Retail sale in non-specialized stores with food, beverages or tobacco predominating	
5219	การขายปลีกสินค้าทั่วไปอื่นๆ	5,967	5,835	11	121	Other retail sale in non-specialized stores	
522	การขายปลีกอาหาร เครื่องดื่มและยาสูบ ในร้านเฉพาะอย่างของสินค้าชิ้นนั้นๆ	2,298	2,242	5	51	Retail sale of food, beverages and tobacco in specialized stores	
5220	การขายปลีกอาหาร เครื่องดื่มหรือยาสูบในร้านเฉพาะอย่างของสินค้าชิ้นนั้นๆ	2,298	2,242	5	51	Retail sale of food, beverages and tobacco in specialized stores	
523	การขายปลีกสินค้าในอื่น ๆ ในร้านเฉพาะอย่างของสินค้าชิ้นนั้นๆ	24,895	23,548	166	1,181	Other retail trade of new goods in specialized stores	
5231	การขายปลีกสินค้าทางเภสัชกรรมและเวชภัณฑ์ เครื่องสำอาง และเครื่องประภินร่างกายหรือเครื่องสำอาง	2,078	1,945	2	131	Retail sale of pharmaceutical and medical goods, cosmetic and toilet articles	
5232	การขายปลีกสินค้าสิ่งทอ เสื้อผ้า รองเท้า และเครื่องหนัง	6,247	6,092	14	141	Retail sale of textiles, clothing, footwear and leather goods	
5233	การขายปลีกเครื่องใช้ สิ่งของและอุปกรณ์ที่ใช้ในครัวเรือน	2,738	2,501	31	206	Retail sale of household appliances, articles and equipment	
5234	การขายปลีกเครื่องโลหะ สีทาและกระดาษ	2,067	1,969	33	65	Retail sale of hardware, paints and glass	
5239	การขายปลีกสินค้าอื่นๆ ในร้านเฉพาะอย่างของสินค้าชิ้นนั้นๆ	11,765	11,041	86	638	Other retail sale in specialized stores	
524	การขายปลีกของที่ใช้แล้วในบ้าน	492	488	-	4	Retail sale of second-hand goods in stores	
5240	การขายปลีกของที่ใช้แล้วในบ้าน	492	488	-	4	Retail sale of second-hand goods in stores	
525	การขายปลีกสินค้าโดยไม่มีร้าน	69	52	-	17	Retail trade not in stores	

ตาราง 21 จำนวนสถานประกอบการ จำนวนตามรูปแบบการจัดตั้งทางเศรษฐกิจ และประเภทอุตสาหกรรม (ต่อ)

TABLE 21 NUMBER OF ESTABLISHMENTS BY FORM OF ECONOMIC ORGANIZATION AND CATEGORY OF INDUSTRY(Cont'd)

รหัส Code	ประเภทอุตสาหกรรม	จำนวน สถานประกอบการ Number of establishments	รูปแบบการจัดตั้งทางเศรษฐกิจ		Form of economic organization		Category of industry
			จำนวน Single unit	สำนักงานเดี่ยว Head office	สำนักงานใหญ่ Branch	สำนักงานสาขา Branch	
5251	การขายปลีกโดยสถานประกอบการที่รับสั่งสินค้าทางไปรษณีย์	2	2	-	-	-	Retail sale via mail order houses
5259	การขายปลีกสินค้าอื่นๆ โดยไม่มีร้าน	67	50	-	-	17	Other non-store retail sale
526	การซ่อมแซมของใช้ส่วนบุคคลและของใช้ในครัวเรือน	2,824	2,803	2	2	19	Repair of personal and household goods
5260	การซ่อมแซมของใช้ส่วนบุคคล และของใช้ในครัวเรือน	2,824	2,803	2	2	19	Repair of personal and household goods
55	โรงแรมและภัตตาคาร	25,421	25,072	61	61	288	Hotels and restaurants
551	โรงแรม กายพัก และที่พักชั่วคราว	2,481	2,391	27	27	63	Hotels; camping sites and other provision of short-stay accommodation
5510	โรงแรม กายพัก และที่พักชั่วคราว	2,481	2,391	27	27	63	Hotels, camping sites and other provision of short-stay accommodation
552	ภัตตาคาร บาร์ และโรงอาหาร	22,940	22,681	34	34	225	Restaurants, bars and canteens
5520	ภัตตาคาร บาร์ และโรงอาหาร	22,940	22,681	34	34	225	Restaurants, bars and canteens
60	การขนส่งทางบก	3,502	3,319	14	14	169	Other land transport
602	การขนส่งทางบกอื่น ๆ	3,502	3,319	14	14	169	Other land transport
6021	การขนส่งผู้โดยสารทางบกอื่น ๆ ที่มีตารางเวลา	578	514	4	4	60	Other scheduled passenger land transport
6022	การขนส่งผู้โดยสารทางบกอื่น ๆ ที่ไม่มีตารางเวลา	2,459	2,457	-	-	2	Other non-scheduled passenger land transport
6023	การขนส่งสินค้าทางบก	465	348	10	10	107	Freight transport by road
63	ตัวแทนธุรกิจการท่องเที่ยว	1,390	1,240	20	20	130	Activities of travel agencies
630	กิจกรรมสนับสนุนและช่วยเหลือบริการขนส่ง กิจกรรมร้านค้าตัวแทนธุรกิจการท่องเที่ยว	1,390	1,240	20	20	130	Supporting and auxiliary transport activities; activities of travel agencies
6302	การเก็บสินค้าและสถานที่เก็บสินค้า	193	164	-	-	29	Storage and warehousing
6304	กิจกรรมของตัวแทนธุรกิจการท่องเที่ยวและผู้นำเที่ยว รวมทั้งกิจกรรมบริการนักท่องเที่ยว	1,197	1,076	20	20	101	Activities of travel agencies and tour operators
64	การโทรคมนาคม	437	377	4	4	56	Telecommunication
642	การโทรคมนาคม	437	377	4	4	56	Telecommunication
6420	การโทรคมนาคม	437	377	4	4	56	Telecommunication
70	กิจกรรมด้านอสังหาริมทรัพย์	3,884	3,815	12	12	57	Real estate activities
701	กิจกรรมด้านอสังหาริมทรัพย์ที่เป็นของตนเอง หรือเช่าจากผู้อื่น	3,783	3,735	9	9	39	Real estate activities with own or leased property
7010	กิจกรรมด้านอสังหาริมทรัพย์ที่เป็นของตนเองหรือเช่าจากผู้อื่น	3,783	3,735	9	9	39	Real estate activities with own or leased property

ตาราง 21 จำนวนสถานประกอบการ จำนวนตามรูปแบบการจัดตั้งทางเศรษฐกิจ และประเภทอุตสาหกรรม (ต่อ)

TABLE 21 NUMBER OF ESTABLISHMENTS BY FORM OF ECONOMIC ORGANIZATION AND CATEGORY OF INDUSTRY(Cont'd)

รหัส Code	ประเภทอุตสาหกรรม Industry	จำนวน Number of establishments		รูปแบบการจัดตั้งทางเศรษฐกิจ Form of economic organization			Category of industry
		สถานประกอบการ Number of establishments	จำนวน Number of establishments	สำนักงานใหญ่ Head office	สำนักงานสาขา Branch	สำนักงานเดี่ยว Single unit	
702	กิจกรรมด้านอสังหาริมทรัพย์ โดยได้รับค่าธรรมเนียมโอนแบบเหมาหรือโดยการทำสัญญา	101	80	3	18	18	Real estate activities on a fee or contract basis
7020	กิจกรรมด้านอสังหาริมทรัพย์ โดยได้รับค่าธรรมเนียมโอนแบบเหมาหรือโดยการทำสัญญา	101	80	3	18	18	Real estate activities on a fee or contract basis
71	การให้เช่าเครื่องจักรและเครื่องมือการช่างที่ไม่มีผู้ควบคุม การให้เช่าของใช้ส่วนบุคคลและของใช้ครัวเรือน	1,887	1,814	3	70	70	Renting of machinery and equipment without operator and of personal and household goods
711	การให้เช่าเครื่องอุปโภคบริโภค	245	241	-	4	4	Renting of transport equipment
7111	การให้เช่าเครื่องอุปโภคบริโภคทางการขนส่งทางบก	238	234	-	4	4	Renting of land transport equipment
7112	การให้เช่าเครื่องอุปโภคบริโภคทางการขนส่งทางน้ำ	7	7	-	-	-	Renting of water transport equipment
712	การให้เช่าเครื่องจักรและเครื่องมือการช่างอื่น ๆ	116	109	-	7	7	Renting of other machinery and equipment
7121	การให้เช่าเครื่องจักรและเครื่องมือการเกษตร	13	12	-	1	1	Renting of agricultural machinery and equipment
7122	การให้เช่าเครื่องจักรและเครื่องมือที่ใช้ในงานก่อสร้าง และงานวิศวกรรมโยธา	9	8	-	1	1	Renting of construction and civil engineering machinery and equipment
7123	การให้เช่าเครื่องจักรและเครื่องมือที่ใช้ในสำนักงาน (รวมทั้งเครื่องคอมพิวเตอร์)	10	8	-	2	2	Renting of office machinery and equipment (including computers)
7129	การให้เช่าเครื่องจักรและเครื่องมืออื่น ๆ ซึ่งมิได้จัดประเภทไว้ในที่อื่น	84	81	-	3	3	Renting of other machinery and equipment n.e.c.
713	การให้เช่าของใช้ส่วนบุคคลและของใช้ครัวเรือน ซึ่งมีได้จัดประเภทไว้ในที่อื่น	1,526	1,464	3	59	59	Renting of personal and household goods n.e.c.
7130	การให้เช่าของใช้ส่วนบุคคลและของใช้ครัวเรือน ซึ่งมีได้จัดประเภทไว้ในที่อื่น	1,526	1,464	3	59	59	Renting of personal and household goods n.e.c.
72	กิจกรรมด้านคอมพิวเตอร์และกิจการที่เกี่ยวข้อง	632	615	-	17	17	Computer and related activities
721	การให้คำปรึกษาด้านคอมพิวเตอร์	15	13	-	2	2	Hardware consultancy
7210	การให้คำปรึกษาด้านคอมพิวเตอร์	15	13	-	2	2	Hardware consultancy
722	การให้คำปรึกษาด้านซอฟต์แวร์และการจัดหา	36	35	-	1	1	Software consultancy and supply
7220	การให้คำปรึกษาด้านซอฟต์แวร์ และการจัดหา	36	35	-	1	1	Software consultancy and supply
723	การประมวลผลข้อมูล	95	92	-	3	3	Data processing
7230	การประมวลผลข้อมูล	95	92	-	3	3	Data processing
724	กิจกรรมด้านฐานข้อมูล	107	105	-	2	2	Data base activities
7240	กิจกรรมด้านฐานข้อมูล	107	105	-	2	2	Data base activities
725	การบำรุงรักษาและการซ่อมแซมเครื่องจักรสำนักงาน เครื่องทำบัญชี และเครื่องคำนวณ	373	365	-	8	8	Maintenance and repair of office, accounting and computing machinery
7250	การบำรุงรักษาและการซ่อมแซมเครื่องจักรสำนักงาน เครื่องทำบัญชี และเครื่องคำนวณ	373	365	-	8	8	Maintenance and repair of office, accounting and computing machinery
729	กิจกรรมอื่น ๆ ที่เกี่ยวข้องกับคอมพิวเตอร์	6	5	-	1	1	Other computer related activities
7290	กิจกรรมอื่น ๆ ที่เกี่ยวข้องกับคอมพิวเตอร์	6	5	-	1	1	Other computer related activities

ตาราง 21 จำนวนสถานประกอบการ จำนวนรูปแบบการจัดตั้งทางเศรษฐกิจ และประเภทอุตสาหกรรม (ต่อ)

TABLE 21 NUMBER OF ESTABLISHMENTS BY FORM OF ECONOMIC ORGANIZATION AND CATEGORY OF INDUSTRY(Cont'd)

รหัส Code	ประเภทอุตสาหกรรม	จำนวน สถานประกอบการ Number of establishments	รูปแบบการจัดตั้งทางเศรษฐกิจ			Form of economic organization	Category of industry
			สำนักงานเดี่ยว Single unit	สำนักงานใหญ่ Head office	สำนักงานสาขา Branch		
73	การวิจัยและพัฒนา	7	7	-	-	Research and development	
731	การวิจัยและการพัฒนาการทดลองทางด้านวิทยาศาสตร์ธรรมชาติและวิศวกรรม	7	7	-	-	Research and development on natural sciences	
7310	การวิจัยและการพัฒนาการทดลองด้านวิทยาศาสตร์ธรรมชาติและวิศวกรรม	7	7	-	-	Research and development on natural sciences	
74	กิจกรรมด้านธุรกิจอื่น ๆ	4,625	4,285	37	303	Other business activities	
741	กิจกรรมด้านกฎหมาย การบัญชี การทำบัญชีและการตรวจสอบบัญชี					Legal, accounting, book-keeping and auditing activities;	
	การให้คำปรึกษาด้านภาษี การวิจัยตลาด และการสำรวจความคิดเห็นของประชาชน					tax consultancy; market research and public opinion polling;	
	การให้คำปรึกษาทางธุรกิจและการจัดการ	848	812	11	25	business and management consultancy	
7411	กิจกรรมด้านกฎหมาย	613	594	5	14	Legal activities	
7412	กิจกรรมการบัญชี การทำบัญชี และการตรวจสอบบัญชี การให้คำปรึกษาด้านภาษี	217	206	4	7	Accounting, book-keeping and auditing activities, tax consultancy	
7413	การวิจัยตลาดและการสำรวจความคิดเห็นของประชาชน	3	2	1	-	Market research and public opinion polling	
7414	กิจกรรมการให้คำปรึกษาทางธุรกิจและการจัดการ	15	10	1	4	Business and management consultancy activities	
742	กิจกรรมด้านสถาปัตยกรรม วิศวกรรม และเทคนิคอื่น ๆ	127	118	2	7	Architectural, engineering and other technical activities	
7421	กิจกรรมด้านสถาปัตยกรรมและวิศวกรรม และการให้คำปรึกษาด้านเทคนิคที่เกี่ยวข้อง	117	109	2	6	Architectural and engineering activities and related technical consultancy	
7422	การทดสอบและการวิเคราะห์ทางเทคนิค	10	9	-	1	Technical testing and analysis	
743	การโฆษณา	715	702	5	8	Advertising	
7430	การโฆษณา	715	702	5	8	Advertising	
749	กิจกรรมด้านธุรกิจ ซึ่งมีได้จัดประเภทไว้ในที่อื่น	2,935	2,633	19	263	Business activities n.e.c.	
7491	การจัดหาแรงงานและการสรรหาบุคลากร	10	6	-	4	Labour recruitment and provision of personnel	
7492	กิจกรรมด้านการสืบสวนและการรักษาความปลอดภัย	54	49	3	2	Investigation and security activities	
7493	กิจกรรมการทำความสะอาดอาคาร	67	54	6	7	Building-cleaning activities	
7494	กิจกรรมการถ่ายภาพ	765	719	4	42	Photographic activities	
7495	กิจกรรมการบรรจุหีบห่อ	4	3	-	1	Packaging activities	
7499	กิจกรรมธุรกิจอื่น ๆ ซึ่งมีได้จัดประเภทไว้ในที่อื่น	2,035	1,822	6	207	Other business activities n.e.c.	
85	งานด้านสุขภาพและงานสังคมสงเคราะห์	113	109	1	3	Health and social work	
851	กิจกรรมด้านสุขภาพคน	113	109	1	3	Human health activities	
8511	กิจกรรมด้านโรงพยาบาล	113	109	1	3	Hospital activities	

ตาราง 21 จำนวนสถานประกอบการ จำนวนตามรูปแบบการจัดตั้งทางเศรษฐกิจ และประเภทอุตสาหกรรม (ต่อ)

TABLE 21 NUMBER OF ESTABLISHMENTS BY FORM OF ECONOMIC ORGANIZATION AND CATEGORY OF INDUSTRY(Cont'd)

รหัส Code	ประเภทอุตสาหกรรม Industry	จำนวน สถานประกอบการ Number of establishments	รูปแบบการจัดตั้งทางเศรษฐกิจ Form of economic organization		Category of industry
			สำนักงานเดี่ยว Single unit	สำนักงานใหญ่ Head office	
92	กิจกรรมนันทนาการ วัฒนธรรม และการศึกษา <i>Recreational, cultural and sporting activities</i>	2,295	2,255	5	35
921	กิจกรรมด้านภาพยนตร์ วิทยุ โทรทัศน์ และการบันเทิงอื่น ๆ <i>Motion picture, radio and television and other entertainment activities</i>	259	243	3	13
9211	การผลิตและการจำหน่ายภาพยนตร์และวิดีโอ	21	19	-	2
9212	การฉายภาพยนตร์	15	12	-	3
9213	กิจกรรมด้านวิทยุและโทรทัศน์	52	44	2	6
9214	กิจกรรมด้านศิลปการละคร ดนตรี และศิลปะอื่นๆ	158	157	-	1
9219	กิจกรรมด้านความบันเทิงอื่นๆ ซึ่งมีได้จัดประเภทไว้ในที่อื่น	13	11	1	1
922	กิจกรรมของสำนักงานข่าว	17	8	-	9
9220	กิจกรรมของสำนักข่าว	17	8	-	9
923	กิจกรรมห้องสมุด หอจดหมายเหตุ พิพิธภัณฑ์สถาน และกิจกรรมทางวัฒนธรรมอื่นๆ <i>Libraries, archives, museums and other cultural activities</i>	13	13	-	-
9231	กิจกรรมห้องสมุดและหอจดหมายเหตุ	9	9	-	-
9232	กิจกรรมพิพิธภัณฑ์สถาน และการอนุรักษ์สถานที่และอาคารทางประวัติศาสตร์	3	3	-	-
9233	กิจกรรมด้านสวนพฤกษชาติและสวนสัตว์ และการอนุรักษ์ธรรมชาติ	1	1	-	-
924	กิจกรรมการกีฬาและนันทนาการอื่นๆ <i>Sporting and other recreational activities</i>	2,006	1,991	2	13
9241	กิจกรรมการกีฬา	272	269	1	2
9249	กิจกรรมนันทนาการอื่นๆ	1,734	1,722	1	11
93	กิจกรรมด้านการบริการอื่นๆ <i>Other service activities</i>	15,228	15,136	14	78
930	กิจกรรมด้านการบริการอื่นๆ <i>Other service activities</i>	15,228	15,136	14	78
9301	การบริการซักรีด และการซักแห้ง ผลิตภัณฑ์สิ่งทอและขนสัตว์	4,037	4,028	2	7
9302	การแต่งผมและการเสริมสวยอื่นๆ	9,705	9,653	5	47
9303	การทำศพและกิจกรรมที่เกี่ยวข้อง	17	16	-	1
9309	กิจกรรมการบริการอื่นๆ ซึ่งมีได้จัดประเภทไว้ในที่อื่น	1,469	1,439	7	23

ตาราง 22 จำนวนสถานประกอบการ จำนวนคนเสียค่าของารร่วมลงทุนหรือถือหุ้นของต่างประเทศ และประเภทอุตสาหกรรม

TABLE 22 NUMBER OF ESTABLISHMENTS BY PROPORTION OF FOREIGN INVESTMENT OR SHARE HOLDING AND CATEGORY OF INDUSTRY

รหัส Code	ประเภทอุตสาหกรรม	จำนวน สถานประกอบการ Number of establishments	ไม่มีต่างประเทศ No foreign investment or share holding	สัดส่วนของการร่วมลงทุนหรือถือหุ้น Proportion of foreign investment or share holding			Category of industry	
				รวม Total	< 10%	10 - 50%		> 50%
รวม		6,280	5,953	327	5	271	51	Total
15	การผลิตผลิตภัณฑ์อาหารและเครื่องดื่ม	114	110	4	1	3	-	Manufacture of food products and beverages
151	การผลิต การแปรรูปและการเก็บเกี่ยวเนื้อสัตว์ สัตว์ปีก ผัก ไม้ กุ้ง นม เนย และไขมัน	50	49	1	1	-	-	Production, processing and preservation of meat, fish, fruit, vegetables, oils and fats
1511	การผลิตเนื้อสัตว์และผลิตภัณฑ์จากเนื้อสัตว์	4	4	-	-	-	-	Production processing and preserving of meat and meat products
1512	การแปรรูปเนื้อสัตว์และผลิตภัณฑ์จากเนื้อสัตว์	30	29	1	1	-	-	Processing and preserving of fish and fish products
1513	การแปรรูปผลไม้และผัก	4	4	-	-	-	-	Processing and preserving of fruit and vegetables
1514	การผลิตน้ำมันจากพืช น้ำมันจากสัตว์และไขมันจากสัตว์	12	12	-	-	-	-	Manufacture of vegetable and animal oils and fats
152	การผลิตผลิตภัณฑ์ที่ได้จากนม	3	3	-	-	-	-	Manufacture of dairy products
1520	การผลิตผลิตภัณฑ์ที่ได้จากนม	3	3	-	-	-	-	Manufacture of dairy products
153	การผลิตผลิตภัณฑ์ที่ได้จากการไม่สียูเรีย สารตั้งต้นและผลิตภัณฑ์จากสตาร์ช และอาหารสัตว์สำเร็จรูป	2	2	-	-	-	-	Manufacture of grain mill products, starches and starch products, and prepared animal feeds
1533	การผลิตอาหารสัตว์สำเร็จรูป	2	2	-	-	-	-	Manufacture of prepared animal feeds
154	การผลิตผลิตภัณฑ์อาหารอื่น ๆ	51	49	2	-	2	-	Manufacture of other food products
1541	การผลิตผลิตภัณฑ์ประเภทอบ	16	15	1	-	1	-	Manufacture of bakery products
1543	การผลิต โกโก้ ช็อคโกแลต และขนมที่ทำจากน้ำตาล	1	1	-	-	-	-	Manufacture of cocoa, chocolate and sugar confectionery
1544	การผลิตกะหรี่ เส้นบะหมี่ เส้นกวยเตี๋ยว เส้นพม่า ไข่เส้น และผลิตภัณฑ์อาหารประเภทแป้งที่คล้ายกัน	2	1	1	-	1	-	Manufacture of macaroni, noodles, couscous and similar farinaceous products
1549	การผลิตผลิตภัณฑ์อาหารอื่น ๆ ซึ่งมีได้จัดประเภทไว้ในที่อื่น	32	32	-	-	-	-	Manufacture of other food products n.e.c.
155	การผลิตเครื่องดื่ม	8	7	1	-	1	-	Manufacture of beverages
1554	การผลิตเครื่องดื่มที่ไม่มีแอลกอฮอล์ รวมทั้งการผลิตน้ำแร่บรรจุขวด	8	7	1	-	1	-	Manufacture of soft drinks; production of mineral waters

ตาราง 22 จำนวนสถานประกอบการ จำนวนตามสัดส่วนของการร่วมลงทุนหรือถือหุ้นของต่างประเทศ และประเภทอุตสาหกรรม (ต่อ)

TABLE 22 NUMBER OF ESTABLISHMENTS BY PROPORTION OF FOREIGN INVESTMENT OR SHARE HOLDING AND CATEGORY OF INDUSTRY (Cont'd)

รหัส Code	ประเภทอุตสาหกรรม	จำนวน สถานประกอบการ Number of establishments	ไม่ต่างประเทศ		สัดส่วนของการร่วมลงทุนหรือถือหุ้น			Category of industry
			รวม No foreign investment	ไม่ต่างประเทศ or share holding	< 10%	10 - 50%	> 50%	
16	การผลิตผลิตภัณฑ์ยาสูบ	1	1	-	-	-	Manufacture of tobacco products	
160	การผลิตผลิตภัณฑ์ยาสูบ	1	1	-	-	-	Manufacture of tobacco products	
1600	การผลิตผลิตภัณฑ์ยาสูบ	1	1	-	-	-	Manufacture of tobacco products	
17	การผลิตสิ่งทอ	4	3	1	-	1	Manufacture of textiles	
172	การผลิตสิ่งทออื่น ๆ	4	3	1	-	1	Manufacture of other textiles	
1721	การผลิตสิ่งทอสำเร็จรูป ยกเว้นเครื่องแต่งกาย	3	3	-	-	-	Manufacture of made-up textile articles, except apparel	
1723	การผลิตเชือก สายระโยงระยาง เชือกเส้นใหญ่ และตาข่าย แห อวน	1	-	1	-	-	Manufacture of cordage, rope, twine and netting	
18	การผลิตเครื่องแต่งกาย รวมทั้งการผลิตเครื่องแต่งกายและย้อมสีขนสัตว์	15	8	7	1	5	Manufacture of wearing apparel; dressing and dyeing of fur	
181	การผลิตเครื่องแต่งกาย ยกเว้นเครื่องแต่งกายที่ทำจากขนสัตว์	15	8	7	1	5	Manufacture of wearing apparel, except fur apparel	
1810	การผลิตเครื่องแต่งกาย ยกเว้น เครื่องแต่งกายที่ทำจากขนสัตว์	15	8	7	1	5	Manufacture of wearing apparel, except fur apparel	
19	การฟอกและตกแต่งหนังฟอก รวมทั้งการผลิตกระเป๋าเดินทาง กระเป๋าถือ อานม้า เครื่องเขียนลาก และรองเท้า	1	1	-	-	-	Tanning and dressing of leather; manufacture of luggage, handbags, saddlery, harness and footwear	
192	การผลิตรองเท้า	1	1	-	-	-	Manufacture of footwear	
1920	การผลิตรองเท้า	1	1	-	-	-	Manufacture of footwear	
20	การผลิตไม้และผลิตภัณฑ์จากไม้และไม้กอก ยกเว้น เฟอร์นิเจอร์ รวมทั้งการผลิตสิ่งของที่ทำจากฟางและวัสดุอิกานอื่น ๆ	24	24	-	-	-	Manufacture of wood and of products of wood and cork, except furniture; manufacture of articles of straw and plaiting materials	
201	การผลิตไม้และกาบไผ่	10	10	-	-	-	Sawmilling and planing of wood	
2010	การผลิตไม้และกาบไผ่	10	10	-	-	-	Sawmilling and planing of wood	
202	การผลิตผลิตภัณฑ์จากไม้ ไม้กอก ฟาง และ วัสดุอิกาน	14	14	-	-	-	Manufacture of products of wood, cork, straw and plaiting materials	
2021	การผลิตแผ่น ไม้วีเนียร์ รวมทั้งการผลิต ไม้ฉัด ลามิเนบอร์ค แผ่นจีน ไม้ฉัด และแผ่นไม้ฉัดอื่น ๆ	9	9	-	-	-	Manufacture of veneer sheets; manufacture of plywood, laminboard, particle board and other panels and boards	
2022	การผลิตเครื่อง ไม้ที่ใช้ในการก่อสร้าง และเครื่องประกอบอาคาร	5	5	-	-	-	Manufacture of builders' carpentry and joinery	

ตาราง 22 จำนวนสถานประกอบการ จำนวนสถานประกอบการร่วมลงทุนหรือถือหุ้นของต่างประเทศ และประเภทอุตสาหกรรม (ต่อ)

TABLE 22 NUMBER OF ESTABLISHMENTS BY PROPORTION OF FOREIGN INVESTMENT OR SHARE HOLDING AND CATEGORY OF INDUSTRY (Cont'd)

รหัส Code	ประเภทอุตสาหกรรม	จำนวน สถานประกอบการ Number of establishments	ไม่มีต่างประเทศ		สัดส่วนของการร่วมลงทุนหรือถือหุ้น			Category of industry
			ไม่ต่างประเทศ		Proportion of foreign investment or share holding			
			จำนวน No foreign investment or share holding	จำนวน รวม Total	< 10%	10 - 50%	> 50%	
21	การผลิตกระดาษและผลิตภัณฑ์กระดาษ	2	1	1	-	-	Manufacture of paper and paper products	
210	การผลิตกระดาษและผลิตภัณฑ์กระดาษ	2	1	1	-	-	Manufacture of paper and paper products	
2102	การผลิตกระดาษดูฟูก และกระดาษแข็งดูฟูก และการผลิตภาชนะที่ทำจากกระดาษ และกระดาษแข็ง	2	1	1	-	-	Manufacture of corrugated paper and paperboard and of containers of paper and paperboard	
22	การพิมพ์โฆษณา การพิมพ์และการทำสำเนาสื่ออื่น ๆ	36	33	3	2	1	Printing, publishing and reproduction of recorded media	
221	การพิมพ์โฆษณา	8	6	2	-	-	Printing	
2211	การพิมพ์โฆษณาหนังสือ โบรชัวร์ หนังสือเกี่ยวกับดนตรี และการพิมพ์โฆษณาอื่น ๆ	1	1	-	-	-	Publishing of books, brochures, musical books and other publications	
2212	การพิมพ์โฆษณาหนังสือพิมพ์ วารสาร และนิตยสาร	5	3	2	-	2	Publishing of newspapers, journals and periodicals	
2213	การพิมพ์โฆษณาแบบสื่ออื่น ๆ	1	1	-	-	-	Publishing of recorded media	
2219	การพิมพ์โฆษณาอื่น ๆ	1	1	-	-	-	Other publishing	
222	การพิมพ์ และกิจกรรมด้านการบริการที่เกี่ยวข้องกับการพิมพ์	28	27	1	-	-	Printing and service activities related to printing	
2221	การพิมพ์	28	27	1	-	1	Printing	
24	การผลิตเคมีภัณฑ์และผลิตภัณฑ์เคมี	7	7	-	-	-	Manufacture of chemicals and chemical products	
241	การผลิตเคมีภัณฑ์ขั้นมูลฐาน	4	4	-	-	-	Manufacture of basic chemicals	
2412	การผลิตปุ๋ยและสารประกอบไนโตรเจน	2	2	-	-	-	Manufacture of fertilizers and nitrogen compounds	
2413	การผลิตพลาสติกในขั้นต้น และยางสังเคราะห์	2	2	-	-	-	Manufacture of plastics in primary forms and of rubber	
242	การผลิตผลิตภัณฑ์เคมีอื่น ๆ	3	3	-	-	-	Manufacture of other chemical products	
2423	การผลิตผลิตภัณฑ์ทางเภสัชกรรม เคมีภัณฑ์ที่ใช้รักษาโรค และผลิตภัณฑ์ที่ทำจากสมุนไพร	3	3	-	-	-	Manufacture of pharmaceuticals, medicinal chemicals and botanical products	
25	การผลิตผลิตภัณฑ์ยางและพลาสติก	47	41	6	-	1	Manufacture of rubber and plastics products	
251	การผลิตผลิตภัณฑ์ยาง	35	29	6	-	1	Manufacture of rubber products	
2519	การผลิตผลิตภัณฑ์ยางอื่น ๆ	35	29	6	-	1	Manufacture of other rubber products	

ตาราง 22 จำนวนสถานประกอบการ จำนวนตามสัดส่วนของการร่วมลงทุนหรือถือหุ้นของต่างประเทศ และประเภทอุตสาหกรรม (ต่อ)

TABLE 22 NUMBER OF ESTABLISHMENTS BY PROPORTION OF FOREIGN INVESTMENT OR SHARE HOLDING AND CATEGORY OF INDUSTRY (Cont'd)

รหัส Code	ประเภทอุตสาหกรรม	จำนวน สถานประกอบการ Number of establishments	ไม่มีต่างประเทศ		สัดส่วนของการร่วมลงทุนหรือถือหุ้น			Category of industry
			ไม่ต่างประเทศ		Proportion of foreign investment or share holding			
			จำนวน No foreign investment or share holding	จำนวน ร่วมลงทุนหรือถือหุ้น ร่วมลงทุนหรือถือหุ้น	< 10%	10 - 50%	> 50%	
252	การผลิตผลิตภัณฑ์พลาสติก	12	12	-	-	-	Manufacture of plastic products	
2520	การผลิตผลิตภัณฑ์พลาสติก	12	12	-	-	-	Manufacture of plastic products	
26	การผลิตผลิตภัณฑ์แก้วและโลหะ	38	37	1	-	1	Manufacture of other non-metallic mineral products	
261	การผลิตแก้วและผลิตภัณฑ์แก้ว	2	2	-	-	-	Manufacture of glass and glass products	
2610	การผลิตแก้วและผลิตภัณฑ์แก้ว	2	2	-	-	-	Manufacture of glass and glass products	
269	การผลิตผลิตภัณฑ์แร่โลหะ ซึ่งมีได้ตั้งแต่ประเภทอื่นที่อื่น	36	35	1	-	1	Manufacture of non-metallic mineral products n.e.c.	
2691	การผลิตเซรามิกชนิดไม่ทนไฟ ซึ่งไม่ได้ให้เงินงอกสร้าง	1	1	-	-	-	Manufacture of non-structural non-refractory ceramic ware	
2692	การผลิตผลิตภัณฑ์เซรามิกชนิดทนไฟ	1	-	1	-	1	Manufacture of refractory ceramic products	
2694	การผลิตซีเมนต์ปูนขาว และปูนปอร์ตแลนด์	3	3	-	-	-	Manufacture of cement, lime and plaster	
2695	การผลิตผลิตภัณฑ์จากคอนกรีต ซีเมนต์ และปูนปอร์ตแลนด์	24	24	-	-	-	Manufacture of articles of concrete, cement and plaster	
2696	การตัด การขึ้นรูป และการแต่งสำเร็จหิน	5	5	-	-	-	Cutting, shaping and finishing of stone	
2699	การผลิตผลิตภัณฑ์แร่โลหะอื่น ๆ ซึ่งมีได้ตั้งแต่ประเภทอื่นที่อื่น	2	2	-	-	-	Manufacture of other non-metallic mineral products n.e.c.	
27	การผลิตโลหะขั้นมูลฐาน	2	2	-	-	-	Manufacture of basic metals	
272	การผลิต โลหะมีค่าและโลหะอื่นที่มีน้ำหนักขั้นมูลฐาน	2	2	-	-	-	Manufacture of basic precious and non-ferrous metals	
2720	การผลิต โลหะมีค่า และโลหะอื่นที่มีน้ำหนักขั้นมูลฐาน	2	2	-	-	-	Manufacture of basic precious and non-ferrous metals	
28	การผลิตผลิตภัณฑ์ที่ทำจากโลหะประดิษฐ์ ยกเว้นเครื่องจักรและอุปกรณ์	35	34	1	-	1	Manufacture of fabricated metal products, except machinery and equipment	
281	การผลิตผลิตภัณฑ์ที่มีโครงสร้างเป็น โลหะ ถังน้ำ ที่เก็บน้ำ และเครื่องกำเนิดไอน้ำ	23	22	1	-	1	Manufacture of structural metal products, tanks, reservoirs and steam generators	
2811	การผลิตผลิตภัณฑ์ที่มีโครงสร้างเป็น โลหะ	21	20	1	-	1	Manufacture of structural metal products	
2812	การผลิตถังน้ำ ที่เก็บน้ำ และภาชนะบรรจุที่ทำจากโลหะ	2	2	-	-	-	Manufacture of tanks, reservoirs and containers of metal	
289	การผลิตผลิตภัณฑ์โลหะประดิษฐ์อื่น ๆ รวมทั้งกิจกรรม ด้านการบริการแก่ผู้ผลิตผลิตภัณฑ์โลหะประดิษฐ์	12	12	-	-	-	Manufacture of other fabricated metal products; service activities to producers of fabricated metal products	

ตาราง 22 จำนวนสถานประกอบการ จำนวนตามสัดส่วนของการร่วมลงทุนหรือถือหุ้นของต่างประเทศ และประเภทอุตสาหกรรม (ต่อ)

TABLE 22 NUMBER OF ESTABLISHMENTS BY PROPORTION OF FOREIGN INVESTMENT OR SHARE HOLDING AND CATEGORY OF INDUSTRY (Cont'd)

รหัส Code	ประเภทอุตสาหกรรม	จำนวน สถานประกอบการ Number of establishments	ไม่มีต่างประเทศ		สัดส่วนของการร่วมลงทุนหรือถือหุ้น			Category of industry
			รวม No foreign investment or share holding	ไม่ No foreign investment	< 10%	10 - 50%	> 50%	
2891	การผลิตผลิตภัณฑ์โลหะที่ทำขึ้น โดยวิธีการตี การกด การดัดกัมพ และการรีดในรูปแบบต่าง ๆ รวมทั้งการผสมโลหะผสม	7	-	-	-	-	Forging, pressing, stamping and roll-forming of metal; powder metallurgy	
2892	การผลิตเครื่องจักรกลโลหะ รวมทั้งการดำเนินงานเกี่ยวกับวิศวกรรมเครื่องกล โดยได้รับค่าธรรมเนียมตอบแทนหรือโดยการทำสัญญาจ้าง	2	-	-	-	-	Treatment and coating of metals; general mechanical engineering on a fee or contract basis	
2893	การผลิตของมีคม เครื่องมือที่ใช้งานด้วยมือและเครื่องโลหะทั่วไป	1	-	-	-	-	Manufacture of cutlery, hand tools and general hardware	
2899	การผลิตผลิตภัณฑ์โลหะประดิษฐ์อื่น ๆ ซึ่งมีได้จัดประเภทไว้ในที่อื่น	2	-	-	-	-	Manufacture of other fabricated metal products n.e.c.	
29	การผลิตเครื่องจักรและอุปกรณ์ที่มีได้จัดประเภทไว้ในที่อื่น	14	4	-	-	4	Manufacture of machinery and equipment n.e.c.	
291	การผลิตเครื่องจักรที่ใช้งานทั่วไป	4	-	-	-	-	Manufacture of general purpose machinery	
2911	การผลิตเครื่องยนต์และเครื่องกังหัน ยกเว้นเครื่องยนต์ที่ใช้กับอากาศยาน ยานยนต์และรถจักรยาน/รถจักรยานยนต์	2	2	-	-	-	Manufacture of engines and turbines, except aircraft, vehicle and cycle engines	
2915	การผลิตอุปกรณ์ที่ใช้ในการยกและขนย้าย	1	-	-	-	-	Manufacture of lifting and handling equipment	
2919	การผลิตเครื่องจักรที่ใช้งานทั่วไปอื่น ๆ	1	-	-	-	-	Manufacture of other general purpose machinery	
292	การผลิตเครื่องจักรที่ใช้งานเฉพาะอย่าง	10	6	4	-	4	Manufacture of special purpose machinery	
2921	การผลิตเครื่องจักรที่ใช้ในการเกษตรและการป่าไม้	1	-	-	-	-	Manufacture of agricultural and forestry machinery	
2924	การผลิตเครื่องจักรที่ใช้ในการทำเหมืองแร่ เหมืองหิน และการก่อสร้าง	7	3	4	-	4	Manufacture of machinery for mining, quarrying and construction	
2929	การผลิตเครื่องจักรที่ใช้ในงานเฉพาะอย่างอื่น ๆ	2	2	-	-	-	Manufacture of other special purpose machinery	
31	การผลิตเครื่องจักรและเครื่องอุปกรณ์ไฟฟ้า ซึ่งมีได้จัดประเภทไว้ในที่อื่น	2	2	-	-	-	Manufacture of electrical machinery and apparatus n.e.c.	
311	การผลิตมอเตอร์ไฟฟ้า เครื่องกำเนิดไฟฟ้า และหม้อแปลงไฟฟ้า	2	2	-	-	-	Manufacture of electric motors, generators and transformers	
3110	การผลิตมอเตอร์ไฟฟ้า เครื่องกำเนิดไฟฟ้า และหม้อแปลงไฟฟ้า	2	2	-	-	-	Manufacture of electric motors, generators and transformers	

ตาราง 22 จำนวนสถานประกอบการ จำนวนตามสัดส่วนของร่วมลงทุนหรือถือหุ้นของต่างประเทศ และประเภทอุตสาหกรรม (ต่อ)

TABLE 22 NUMBER OF ESTABLISHMENTS BY PROPORTION OF FOREIGN INVESTMENT OR SHARE HOLDING AND CATEGORY OF INDUSTRY (Cont'd)

รหัส Code	ประเภทอุตสาหกรรม	จำนวน		สัดส่วนของการร่วมลงทุนหรือถือหุ้น		Category of industry
		ไม่มีต่างประเทศ	รวม	< 10%	10 - 50% > 50%	
		Number of establishments	No foreign investment or share holding Total	Proportion of foreign investment or share holding		
32	การผลิตอุปกรณ์และเครื่องใช้วิทยุ โทรทัศน์ และการสื่อสาร และเครื่องใช้สำหรับโทรศัพท์และโทรเลขแบบใช้สาย	4	4	-	-	<i>Manufacture of radio, television and communication equipment and apparatus</i>
322	การผลิตเครื่องส่งสัญญาณ โทรทัศน์และวิทยุ และเครื่องอุปโภคสำหรับโทรศัพท์และโทรเลขแบบใช้สาย	3	3	-	-	<i>Manufacture of television and radio transmitters and apparatus for line telephony and line telegraphy</i>
3220	การผลิตเครื่องส่งสัญญาณ โทรทัศน์และวิทยุ และเครื่องอุปโภคสำหรับโทรศัพท์ และโทรเลขแบบใช้สาย	3	3	-	-	<i>Manufacture of television and radio transmitters and apparatus for line telephony and line telegraphy</i>
323	การผลิตเครื่องรับโทรทัศน์และวิทยุ เครื่องบันทึกเสียงหรือภาพ หรือเครื่องขยายโทรทัศน์หรือวีดิโอโทรทัศน์ และสินค้าที่เกี่ยวข้อง	1	1	-	-	<i>Manufacture of television and radio receivers, sound or video recording or reproducing apparatus, and associated goods</i>
3230	การผลิตเครื่องรับโทรทัศน์และวิทยุ เครื่องบันทึกเสียงหรือภาพ หรือเครื่องขยายโทรทัศน์หรือวีดิโอ โทรดิซัง และสินค้าที่เกี่ยวข้อง	1	1	-	-	<i>Manufacture of medical, precision and optical instruments, watches and clocks</i>
33	การผลิตอุปกรณ์ที่ใช้ในทางเกษตร การวัดความเที่ยง และอุปกรณ์ที่ใช้ในทางทัศนศาสตร์ นาฬิกา	3	3	-	-	<i>Manufacture of medical appliances and instruments and appliances for measuring, checking, testing, navigating and other purposes, except optical instruments</i>
331	การผลิตอุปกรณ์และเครื่องใช้ในทางการแพทย์ และเครื่องใช้ที่ใช้ในการวัด การตรวจสอบ การทดสอบ การเดินเรือ การเดินอากาศและใช้ในวัตถุประสงค์อื่น ๆ	3	3	-	-	<i>Manufacture of medical appliances and instruments and appliances for measuring, checking, testing, navigating and other purposes, except optical instruments</i>
3311	การผลิตอุปกรณ์ที่ใช้ในทางการแพทย์และศัลยกรรม และเครื่องใช้ทางสัตวศาสตร์กระดูก	2	2	-	-	<i>Manufacture of medical and surgical equipment and or orthopaedic appliances</i>
3312	การผลิตอุปกรณ์และเครื่องใช้เพื่อการวัด การตรวจสอบการทดลอง การเดินเรือ การเดินอากาศ และใช้ในวัตถุประสงค์อื่น ๆ	1	1	-	-	<i>Manufacture of instruments and appliances for measuring, checking, testing, navigating and other purposes, except industrial process control equipment</i>
34	การผลิตยานยนต์ รถพ่วงและรถถังรถพ่วง	1	1	-	-	<i>Manufacture of motor vehicles, trailers and semi-trailers</i>
342	การผลิตตัวถัง (coachwork) สำหรับยานยนต์ รวมทั้งการผลิตรถพ่วงและรถถังรถพ่วง	1	1	-	-	<i>Manufacture of bodies (coachwork) for motor vehicles; manufacture of trailers and semi-trailers</i>
3420	การผลิตตัวถัง (coachwork) สำหรับยานยนต์ รวมทั้งการผลิตรถพ่วง และรถถังรถพ่วง	1	1	-	-	<i>Manufacture of bodies (coachwork) for motor vehicles; manufacture of trailers and semi-trailers</i>

ตาราง 22 จำนวนสถานประกอบการ จำนวนตามสัดส่วนของการร่วมลงทุนหรือถือหุ้นของต่างประเทศ และประเภทอุตสาหกรรม (ต่อ)

TABLE 22 NUMBER OF ESTABLISHMENTS BY PROPORTION OF FOREIGN INVESTMENT OR SHARE HOLDING AND CATEGORY OF INDUSTRY (Cont'd)

รหัส Code	ประเภทอุตสาหกรรม	จำนวน สถานประกอบการ Number of establishments	ไม่มีต่างประเทศ		สัดส่วนของการร่วมลงทุนหรือถือหุ้น			Category of industry
			ไม่ต่างประเทศ No foreign investment or share holding	ร่วมลงทุนหรือถือหุ้น ร่วมลงทุนหรือถือหุ้น ร่วม Total	< 10%	10 - 50%	> 50%	
35	การผลิตเครื่องอุปโภคบริโภค							
351	การต่อเรือและการซ่อมเรือ	3	2	1	-	1	-	Manufacture of other transport equipment
3511	การต่อเรือและการซ่อมเรือ	3	2	1	-	1	-	Building and repairing of ships and boats
3512	การต่อเรือและการซ่อมเรือที่ใช้เพื่อความสำราญ และการกีฬา	2	1	1	-	1	-	Building and repairing of ships
36	การผลิตเฟอร์นิเจอร์ รวมทั้งการผลิตซึ่งมีได้จัดประเภทไว้ในที่อื่น	1	1	-	-	-	-	Building and repairing of pleasure and sporting boats
361	การผลิตเฟอร์นิเจอร์	19	18	1	-	1	-	Manufacture of furniture, manufacturing n.e.c.
3610	การผลิตเฟอร์นิเจอร์	15	15	-	-	-	-	Manufacture of furniture
369	การผลิตซึ่งมิได้จัดประเภทไว้ในที่อื่น	4	3	1	-	1	-	Manufacture of furniture
3691	การผลิตเครื่องเพชรพลอยและรูปพรรณ และของที่เกี่ยวข้อง	1	1	-	-	-	-	Manufacture of jewellery and related articles
3699	การผลิตอื่น ๆ ซึ่งมีได้จัดประเภทไว้ในที่อื่น	3	2	1	-	1	-	Other manufacturing n.e.c.
37	การนำผลิตภัณฑ์เกี่ยวกับพลาสติกเป็นวัตถุดิบใหม่	1	1	-	-	-	-	Recycling
372	การนำเศษและของที่ไม่ได้ใช้พลาสติกเป็นวัตถุดิบใหม่	1	1	-	-	-	-	Recycling of non-metal waste and scrap
3720	การนำเศษและของที่ไม่ได้ใช้พลาสติกเป็นวัตถุดิบใหม่	1	1	-	-	-	-	Recycling of non-metal waste and scrap
45	การก่อสร้าง	219	215	4	-	4	-	Construction
451	การเตรียมสถานที่ก่อสร้าง	5	5	-	-	-	-	Site preparation
4510	การเตรียมงานก่อสร้าง	5	5	-	-	-	-	Site preparation
452	การก่อสร้างอาคาร รวมทั้งงานวิศวกรรมโยธา	141	138	3	-	3	-	Building of complete constructions or parts thereof; civil engineering
4520	การก่อสร้างอาคาร รวมทั้งงานวิศวกรรมโยธา	141	138	3	-	3	-	Building of complete construction or parts thereof; civil engineering
453	การติดตั้งภายในอาคาร	63	62	1	-	1	-	Building installation
4530	การติดตั้งระบบภายในอาคาร	63	62	1	-	1	-	Building installation
454	การสร้างอาคารให้สมบูรณ์	8	8	-	-	-	-	Building completion

ตาราง 22 จำนวนสถานประกอบการ จำนวนตามสัดส่วนของการร่วมลงทุนหรือถือหุ้นของต่างประเทศ และประเภทอุตสาหกรรม (ต่อ)

TABLE 22 NUMBER OF ESTABLISHMENTS BY PROPORTION OF FOREIGN INVESTMENT OR SHARE HOLDING AND CATEGORY OF INDUSTRY (Cont'd)

รหัส Code	ประเภทอุตสาหกรรม	จำนวน		สัดส่วนของการร่วมลงทุนหรือถือหุ้น			Category of industry
		สถานประกอบการ Number of establishments	ไม่ต่างประเทศ No foreign investment or share holding	สัดส่วนของการร่วมลงทุนหรือถือหุ้น			
				รวม Total	< 10%	10 - 50%	
4540	การสร้างอาคารให้สมบูรณ์	8	8	-	-	-	Building completion
455	การให้เช่าหรืออุปกรณ์ที่ใช้ในงานก่อสร้างหรือการรื้อถอน โดยมีผู้ควบคุม	2	2	-	-	-	Renting of construction or demolition equipment with operator
4550	การให้เช่าเครื่องจักรอุปกรณ์ที่ใช้ในงานก่อสร้าง หรือการรื้อถอน โดยมีผู้ควบคุม	2	2	-	-	-	Renting of construction or demolition equipment with operator
50	การขาย การบำรุงรักษา และการซ่อมแซมยานยนต์และรถจักรยานยนต์						Sale, maintenance and repair of motor vehicles and motorcycles,
	รวมทั้งการขายปลีกน้ำมันเชื้อเพลิงรถยนต์	801	799	2	-	2	retail sale of automotive fuel
501	การขายยานยนต์	146	144	2	-	2	Sale of motor vehicles
5010	การขายยานยนต์	146	144	2	-	2	Sale of motor vehicles
502	การบำรุงรักษาและการซ่อมแซมยานยนต์	105	105	-	-	-	Maintenance and repair of motor vehicles
5020	การบำรุงรักษาและการซ่อมแซมยานยนต์	105	105	-	-	-	Maintenance and repair of motor vehicles
503	การขายอะไหล่ยานยนต์และชิ้นส่วนอุปกรณ์ที่เกี่ยวข้อง	54	54	-	-	-	Sale of motor vehicle parts and accessories
5030	การขายอะไหล่ยานยนต์และชิ้นส่วนอุปกรณ์ที่เกี่ยวข้อง	54	54	-	-	-	Sale of motor vehicle parts and accessories
504	การขาย การบำรุงรักษา และการซ่อมแซมรถจักรยานยนต์						Sale, maintenance and repair of motorcycles and
	อะไหล่และชิ้นส่วนอุปกรณ์ที่เกี่ยวข้อง	374	374	-	-	-	related parts and accessories
5040	การขาย การบำรุงรักษา และการซ่อมแซมรถจักรยานยนต์	374	374	-	-	-	Sale, maintenance and repair of motorcycles and
	อะไหล่และชิ้นส่วนอุปกรณ์ที่เกี่ยวข้อง	374	374	-	-	-	related parts and accessories
505	การขายปลีกน้ำมันเชื้อเพลิงรถยนต์	122	122	-	-	-	Retail sale of automotive fuel
5050	การขายปลีกน้ำมันเชื้อเพลิงรถยนต์	122	122	-	-	-	Retail sale of automotive fuel
51	การขายส่งและการค้าปลีกที่กักกันยานยนต์ รถจักรยานยนต์และรถจักรยานยนต์	545	533	12	-	8	Wholesale trade and commission trade except of motor vehicles and motorcycles
511	การขายส่ง โดยได้รับค่าธรรมเนียมนิตยภัณฑ์หรือ โดยการทำสัญญาจ้าง	37	37	-	-	-	Wholesale on a fee or contract basis
5110	การขายส่ง โดยได้รับค่าธรรมเนียมนิตยภัณฑ์ หรือ โดยการทำสัญญาจ้าง	37	37	-	-	-	Wholesale on a fee or contract basis
512	การขายส่งวัตถุดิบทางการเกษตร สัตว์ที่มีชีวิต อาหาร เครื่องดื่ม และยาสูบ	200	198	2	-	1	Wholesale of agricultural raw materials, live animals, food, beverages and tobacco
5121	การขายส่งวัตถุดิบทางการเกษตร และสัตว์ที่มีชีวิต	32	32	-	-	-	Wholesale of agricultural raw materials and live animals

ตาราง 22 จำนวนสถานประกอบการ จำนวนตามสัดส่วนของการร่วมลงทุนหรือถือหุ้นของต่างประเทศ และประเภทอุตสาหกรรม (ต่อ)

TABLE 22 NUMBER OF ESTABLISHMENTS BY PROPORTION OF FOREIGN INVESTMENT OR SHARE HOLDING AND CATEGORY OF INDUSTRY (Cont'd)

รหัส Code	ประเภทอุตสาหกรรม	จำนวน สถานประกอบการ Number of establishments	ไม่มีต่างประเทศ		สัดส่วนของการร่วมลงทุนหรือถือหุ้น			Category of industry
			รวม Total	No foreign investment or share holding	Proportion of foreign investment or share holding			
					< 10%	10 - 50% > 50%		
5122	การขายส่งอาหาร เครื่องดื่ม และยาสูบ	168	166	2	1	1	Wholesale of food, beverages and tobacco	
513	การขายส่งของใช้ในครัวเรือน	53	53	-	-	-	Wholesale of household goods	
5131	การขายส่งสินค้าสิ่งทอ เสื้อผ้า และรองเท้า	3	3	-	-	-	Wholesale of textiles, clothing and footwear	
5139	การขายส่งของใช้อื่น ๆ ในครัวเรือน	50	50	-	-	-	Wholesale of other household goods	
514	การขายส่งสินค้าขั้นกลางที่มีบทบาทการเกษตร เศษและของที่ใช้ไม่ได้	139	134	5	4	1	Wholesale of non-agricultural intermediate products, waste and scrap	
5141	การขายส่งเชื้อเพลิงที่เป็นของแข็ง ของเหลว ก๊าซ และผลิตภัณฑ์ที่เกี่ยวข้อง	30	29	1	1	-	Wholesale of solid, liquid and gaseous fuels and related products	
5142	การขายส่งโลหะและแร่โลหะ	6	6	-	-	-	Wholesale of metals and metal ores	
5143	การขายส่งวัสดุก่อสร้าง เครื่องโลหะ อุปกรณ์ที่ใช้สำหรับกราวงท่อ และการทำความร้อน และเครื่องมือเครื่องใช้	45	42	3	2	1	Wholesale of construction materials, hardware, plumbing and heating equipment and supplies	
5149	การขายส่งสินค้าขั้นกลางอื่นๆ เศษและของที่ใช้ไม่ได้	58	57	1	1	-	Wholesale of other intermediate products, waste and scrap	
515	การขายส่งเครื่องจักร เครื่องอุปโภค และเครื่องมือเครื่องใช้	91	87	4	2	2	Wholesale of machinery, equipment and supplies	
5150	การขายส่งเครื่องจักร เครื่องอุปโภค และเครื่องมือเครื่องใช้	91	87	4	2	2	Wholesale of machinery, equipment and supplies	
519	การขายส่งสินค้าประเภทอื่น ๆ	25	24	1	1	-	Other wholesale	
5190	การขายส่งสินค้าประเภทอื่น ๆ	25	24	1	1	-	Other wholesale	
52	การขายปลีก ยกเว้นยานยนต์และรถจักรยานยนต์ รวมทั้งการซ่อมแซม	1,911	1,856	55	45	10	Retail trade, except of motor vehicles and motorcycles;	
	ของใช้ส่วนบุคคลและของใช้ในครัวเรือน						repair of personal and household goods	
521	การขายปลีกในร้านค้าทั่วไป	439	431	8	8	-	Non-specialized retail trade	
5211	การขายปลีกอาหาร เครื่องดื่ม หรือยาสูบ เป็นต้นค้าปลีก	322	316	6	6	-	Retail sale in non-specialized stores with food, beverages or tobacco predominating	
5219	การขายปลีกสินค้าทั่วไปอื่นๆ	117	115	2	2	-	Other retail sale in non-specialized stores	
522	การขายปลีกอาหาร เครื่องดื่มและยาสูบ ในร้านเฉพาะของสินค้าขั้นกลาง	63	61	2	2	-	Retail sale of food, beverages and tobacco in specialized stores	
5220	การขายปลีกอาหาร เครื่องดื่มหรือยาสูบในร้านเฉพาะของสินค้าขั้นกลาง	63	61	2	2	-	Retail sale of food, beverages and tobacco in specialized stores	
523	การขายปลีกสินค้าใหม่อื่น ๆ ในร้านเฉพาะของสินค้าขั้นกลาง	1,362	1,319	43	33	10	Other retail trade of new goods in specialized stores	

ตาราง 22 จำนวนสถานประกอบการ จำนวนตามสัดส่วนของการร่วมลงทุนหรือถือหุ้นของต่างประเทศ และประเภทอุตสาหกรรม (ต่อ)

TABLE 22 NUMBER OF ESTABLISHMENTS BY PROPORTION OF FOREIGN INVESTMENT OR SHARE HOLDING AND CATEGORY OF INDUSTRY (Cont'd)

รหัส Code	ประเภทอุตสาหกรรม	จำนวน สถานประกอบการ Number of establishments	ไม่มีต่างประเทศ		สัดส่วนของการร่วมลงทุนหรือถือหุ้น			Category of industry	
			ไม่มีต่างประเทศ No foreign investment or share holding	ร่วมลงทุนหรือถือหุ้น Proportion of foreign investment or share holding	รวม Total	< 10%	10 - 50%		> 50%
5231	การขายปลีกสินค้าทางเภสัชกรรมและเวชภัณฑ์ เครื่องสำอาง และเครื่องประดับทำจากหยกหรือประตืองโอม	121	115	6	-	4	2	Retail sale of pharmaceutical and medical goods, cosmetic and toilet articles	
5232	การขายปลีกสินค้าสิ่งทอ เสื้อผ้า รองเท้าและเครื่องหนัง	165	147	18	-	13	5	Retail sale of textiles, clothing, footwear and leather goods	
5233	การขายปลีกเครื่องใช้ สิ่งของและอุปกรณ์ที่ใช้ในครัวเรือน	239	235	4	-	2	2	Retail sale of household appliances, articles and equipment	
5234	การขายปลีกเครื่องโลหะ สีทาและกระจก	170	169	1	-	1	-	Retail sale of hardware, paints and glass	
5239	การขายปลีกสินค้าอื่น ๆ ในร้านเฉพาะอย่างของสินค้าอื่นๆ	667	653	14	-	13	1	Other retail sale in specialized stores	
524	การขายปลีกของที่ได้ส่วนบุคคล	1	1	-	-	-	-	Retail sale of second-hand goods in stores	
5240	การขายปลีกของที่ได้ส่วนบุคคล	1	1	-	-	-	-	Retail sale of second-hand goods in stores	
525	การขายปลีกสินค้าโดยไม่มีร้าน	17	17	-	-	-	-	Retail trade not in stores	
5251	การขายปลีกโดยสถานประกอบการที่รับสินค้าทางไปรษณีย์	1	1	-	-	-	-	Retail sale via mail order houses	
5259	การขายปลีกสินค้าอื่น ๆ โดยไม่มีร้าน	16	16	-	-	-	-	Other non-store retail sale	
526	การซ่อมแซมของใช้ส่วนบุคคลและของใช้ในครัวเรือน	29	27	2	-	2	-	Repair of personal and household goods	
5260	การซ่อมแซมของใช้ส่วนบุคคล และของใช้ในครัวเรือน	29	27	2	-	2	-	Repair of personal and household goods	
55	โรงแรมและภัตตาคาร	711	578	133	1	122	10	Hotels and restaurants	
551	โรงแรม ค่ายพัก และที่พักชั่วคราว	418	350	68	1	64	3	Hotels; camping sites and other provision of short-stay accommodation	
5510	โรงแรม ค่ายพัก และที่พักชั่วคราว	418	350	68	1	64	3	Hotels, camping sites and other provision of short-stay accommodation	
552	ภัตตาคาร บาร์ และโรงอาหาร	293	228	65	-	58	7	Restaurants, bars and canteens	
5520	ภัตตาคาร บาร์ และโรงอาหาร	293	228	65	-	58	7	Restaurants, bars and canteens	
60	การขนส่งทางบก	279	269	10	-	8	2	Other land transport	
602	การขนส่งทางบกอื่น ๆ	279	269	10	-	8	2	Other land transport	
6021	การขนส่งผู้โดยสารทางบกอื่น ๆ ที่มีตารางเวลา	85	85	-	-	-	-	Other scheduled passenger land transport	
6022	การขนส่งผู้โดยสารทางบกอื่น ๆ ที่ไม่มีตารางเวลา	7	7	-	-	-	-	Other non-scheduled passenger land transport	
6023	การขนส่งสินค้าทางถนน	187	177	10	-	8	2	Freight transport by road	

ตาราง 22 จำนวนสถานประกอบการ จำนวนตามสัดส่วนของการร่วมลงทุนหรือถือหุ้นของต่างประเทศ และประเภทอุตสาหกรรม (ต่อ)

TABLE 22 NUMBER OF ESTABLISHMENTS BY PROPORTION OF FOREIGN INVESTMENT OR SHARE HOLDING AND CATEGORY OF INDUSTRY (Cont'd)

รหัส Code	ประเภทอุตสาหกรรม	จำนวน สถานประกอบการ Number of establishments	ไม่มีต่างประเทศ ร่วมลงทุนหรือถือหุ้น No foreign's investment or share holding	สัดส่วนของการร่วมลงทุนหรือถือหุ้น Proportion of foreign investment or share holding			Category of industry	
				รวม Total	< 10%	10 - 50%		> 50%
					33	28		5
63	ตัวแทนธุรกิจการท่องเที่ยว	397	364	-	28	5	Activities of travel agencies	
630	กิจกรรมสนับสนุนและช่วยเหลือบริการขนส่ง กิจกรรมด้านตัวแทนธุรกิจการท่องเที่ยว	397	364	-	28	5	Supporting and auxiliary transport activities; activities of travel agencies	
6302	การเก็บสินค้าและสถานที่เก็บสินค้า	39	38	1	1	-	Storage and warehousing	
6304	กิจกรรมของตัวแทนธุรกิจการท่องเที่ยวและผู้ให้บริการ รวมทั้งกิจกรรมบริการนักท่องเที่ยว ซึ่งมิได้จัดประเภทไว้ในที่อื่น ๆ	358	326	-	27	5	Activities of travel agencies and tour operators tourist assistance activities n.e.c.	
64	การโทรคมนาคม	76	72	4	4	-	Telecommunication	
642	การโทรคมนาคม	76	72	4	4	-	Telecommunication	
6420	การโทรคมนาคม	76	72	4	4	-	Telecommunication	
70	กิจกรรมด้านอสังหาริมทรัพย์	217	196	1	20	-	Real estate activities	
701	กิจกรรมด้านอสังหาริมทรัพย์ ที่เป็นของตนเอง หรือเช่าจากผู้อื่น	157	145	1	11	-	Real estate activities with own or leased property	
7010	กิจกรรมด้านอสังหาริมทรัพย์ โดยได้รับค่าธรรมเนียมตอบแทนหรือโดยการทำสัญญา	157	145	1	11	-	Real estate activities with own or leased property	
702	กิจกรรมด้านอสังหาริมทรัพย์ โดยได้รับค่าธรรมเนียมตอบแทนหรือโดยการทำสัญญา	60	51	9	9	-	Real estate activities on a fee or contract basis	
7020	กิจกรรมด้านอสังหาริมทรัพย์ โดยได้รับค่าธรรมเนียมตอบแทนหรือโดยการทำสัญญา	60	51	9	9	-	Real estate activities on a fee or contract basis	
71	การให้เช่าเครื่องจักรและเครื่องมือโดยไม่มีผู้ควบคุม การให้เช่า ของใช้ส่วนบุคคลและของใช้ในครัวเรือน	57	56	1	-	1	Renting of machinery and equipment without operator and of personal and household goods	
711	การให้เช่าเครื่องอุปโภคบริโภคทางการขนส่ง	14	13	1	-	1	Renting of transport equipment	
7111	การให้เช่าเครื่องอุปโภคบริโภคทางการขนส่งทางบก	13	13	-	-	-	Renting of land transport equipment	
7112	การให้เช่าเครื่องอุปโภคบริโภคทางการขนส่งทางน้ำ	1	-	1	-	1	Renting of water transport equipment	
712	การให้เช่าเครื่องจักรและเครื่องมืออุปโภคอื่น ๆ	5	5	-	-	-	Renting of other machinery and equipment	
7121	การให้เช่าเครื่องจักรและเครื่องมืออุปโภคทางการเกษตร	1	1	-	-	-	Renting of agricultural machinery and equipment	
7122	การให้เช่าเครื่องจักรและเครื่องมือที่ใช้ในงานก่อสร้าง และงานวิศวกรรมโยธา	1	1	-	-	-	Renting of construction and civil engineering machinery and equipment	
7129	การให้เช่าเครื่องจักรและเครื่องมืออุปโภคอื่น ๆ ซึ่งมีได้จัดประเภทไว้ในที่อื่น	3	3	-	-	-	Renting of other machinery and equipment n.e.c.	
713	การให้เช่าของใช้ส่วนบุคคลและของใช้ในครัวเรือน ซึ่งมีได้จัดประเภทไว้ในที่อื่น	38	38	-	-	-	Renting of personal and household goods n.e.c.	
7130	การให้เช่าของใช้ส่วนบุคคลและของใช้ในครัวเรือน ซึ่งมีได้จัดประเภทไว้ในที่อื่น	38	38	-	-	-	Renting of personal and household goods n.e.c.	

ตาราง 22 จำนวนสถานประกอบการ จำนวนตามสัดส่วนของการร่วมลงทุนหรือถือหุ้นของต่างประเทศ และประเภทอุตสาหกรรม (ต่อ)

TABLE 22 NUMBER OF ESTABLISHMENTS BY PROPORTION OF FOREIGN INVESTMENT OR SHARE HOLDING AND CATEGORY OF INDUSTRY (Cont'd)

รหัส Code	ประเภทอุตสาหกรรม	จำนวน สถานประกอบการ Number of establishments	ไม่ต่างประเทศ		สัดส่วนของการร่วมลงทุนหรือถือหุ้น			Category of industry
			จำนวน No foreign's investment or share holding	จำนวน ร่วมลงทุนหรือถือหุ้น ร่วมลงทุนหรือถือหุ้น	< 10%	10 - 50%	> 50%	
72	กิจกรรมด้านคอมพิวเตอร์และกิจกรรมที่เกี่ยวข้อง	43	42	1	-	1	Computer and related activities	
721	การให้บริการเกี่ยวกับฮาร์ดแวร์	9	9	-	-	-	Hardware consultancy	
7210	การให้บริการเกี่ยวกับฮาร์ดแวร์	9	9	-	-	-	Hardware consultancy	
722	การให้บริการเกี่ยวกับซอฟต์แวร์และการจัดหา	12	12	-	-	-	Software consultancy and supply	
7220	การให้บริการเกี่ยวกับซอฟต์แวร์ และการจัดหา	12	12	-	-	-	Software consultancy and supply	
723	การประมวลผลข้อมูล	2	2	-	-	-	Data processing	
7230	การประมวลผลข้อมูล	2	2	-	-	-	Data processing	
724	กิจกรรมด้านฐานข้อมูล	1	1	-	-	-	Data base activities	
7240	กิจกรรมด้านฐานข้อมูล	1	1	-	-	-	Data base activities	
725	การบำรุงรักษาและการซ่อมแซมเครื่องจักรสำนักงาน เครื่องทำบัญชี และเครื่องคำนวณ	16	15	1	-	1	Maintenance and repair of office, accounting and computing machinery	
7250	การบำรุงรักษาและการซ่อมแซมเครื่องจักรสำนักงาน เครื่องทำบัญชี และเครื่องคำนวณ	16	15	1	-	1	Maintenance and repair of office, accounting and computing machinery	
729	กิจกรรมอื่น ๆ ที่เกี่ยวข้องกับคอมพิวเตอร์	3	3	-	-	-	Other computer related activities	
7290	กิจกรรมอื่น ๆ ที่เกี่ยวข้องกับคอมพิวเตอร์	3	3	-	-	-	Other computer related activities	
74	กิจกรรมด้านธุรกิจอื่น ๆ	505	491	14	-	10	Other business activities	
741	กิจกรรมด้านกฎหมาย การบัญชี การทำบัญชี และการตรวจสอบบัญชี						Legal, accounting, book-keeping and auditing activities;	
	การให้คำปรึกษาด้านภาษี การวิจัยตลาด และการสำรวจความคิดเห็นของประชาชน						tax consultancy; market research and public opinion pollings;	
	การให้คำปรึกษาด้านธุรกิจและการจัดการ	92	89	3	-	3	business and management consultancy	
7411	กิจกรรมด้านกฎหมาย	39	36	3	-	3	Legal activities	
7412	กิจกรรมการบัญชี การทำบัญชี และการตรวจสอบบัญชี การให้คำปรึกษาด้านภาษี	41	41	-	-	-	Accounting, book-keeping and auditing activities, tax consultancy	
7413	การวิจัยตลาดและการสำรวจความคิดเห็นของประชาชน	3	3	-	-	-	Market research and public opinion polling	
7414	กิจกรรมการให้คำปรึกษาด้านธุรกิจและการจัดการ	9	9	-	-	-	Business and management consultancy activities	
742	กิจกรรมด้านสถาปัตยกรรม วิศวกรรม และเทคนิคอื่น ๆ	41	38	3	-	1	Architectural, engineering and other technical activities	
7421	กิจกรรมด้านสถาปัตยกรรมและวิศวกรรม และการให้คำปรึกษาด้านเทคนิคที่เกี่ยวข้อง	36	35	1	-	1	Architectural and engineering activities and related technical consultancy	

ตาราง 22 จำนวนสถานประกอบการ จำนวนตามสัดส่วนของการร่วมลงทุนหรือถือหุ้นของต่างประเทศ และประเภทอุตสาหกรรม (ต่อ)

TABLE 22 NUMBER OF ESTABLISHMENTS BY PROPORTION OF FOREIGN INVESTMENT OR SHARE HOLDING AND CATEGORY OF INDUSTRY (Cont'd)

รหัส Code	ประเภทอุตสาหกรรม	จำนวน สถานประกอบการ Number of establishments	ไม่มีต่างประเทศ		สัดส่วนของการร่วมลงทุนหรือถือหุ้น			Category of industry
			จำนวน No foreign investment or share holding	3	Proportion of foreign investment or share holding			
					รวม Total	< 10%	10 - 50%	
7422	การทดสอบและการวิเคราะห์ทางเทคนิค	5	3	2	-	1	1	Technical testing and analysis
743	การโฆษณา	25	24	1	-	1	-	Advertising
7430	การโฆษณา	25	24	1	-	1	-	Advertising
749	กิจกรรมด้านธุรกิจ ซึ่งมีได้จัดประเภทไว้ในที่อื่น	347	340	7	-	5	2	Business activities n.e.c.
7491	การจัดการแรงงานและการสรรหาบุคลากร	6	4	2	-	1	1	Labour recruitment and provision of personnel
7492	กิจกรรมด้านการสืบสวนและการรักษาความปลอดภัย	32	32	-	-	-	-	Investigation and security activities
7493	กิจกรรมการทำทำความสะอาดอาคาร	34	32	2	-	2	-	Building-cleaning activities
7494	กิจกรรมการถ่ายภาพ	10	9	1	-	1	-	Photographic activities
7495	กิจกรรมการบรรจุหีบห่อ	2	2	-	-	-	-	Packaging activities
7499	กิจกรรมธุรกิจอื่นๆ ซึ่งมีได้จัดประเภทไว้ในที่อื่น	263	261	2	-	1	1	Other business activities n.e.c.
85	งานด้านสุขภาพและงานสังคมสงเคราะห์	17	17	-	-	-	-	Health and social work
851	กิจกรรมด้านสุขภาพคน	17	17	-	-	-	-	Human health activities
8511	กิจกรรมด้านโรงพยาบาล	17	17	-	-	-	-	Hospital activities
92	กิจกรรมนันทนาการ วัฒนธรรม และการกีฬา	65	60	5	-	4	1	Recreational, cultural and sporting activities
921	กิจกรรมด้านภาพยนตร์ วิทยุ โทรทัศน์ และการบันทึกเสียงอื่นๆ	19	19	-	-	-	-	Motion picture, radio and television and other entertainment activities
9211	การผลิตและการจำหน่ายภาพยนตร์และวิดีโอ	4	4	-	-	-	-	Motion picture and video production and distribution
9212	การฉายภาพยนตร์	5	5	-	-	-	-	Motion picture projection
9213	กิจกรรมด้านวิทยุและโทรทัศน์	6	6	-	-	-	-	Radio and television activities
9214	กิจกรรมด้านศิลปะการละคร ดนตรี และศิลปะอื่นๆ	1	1	-	-	-	-	Dramatic arts, music and other arts activities
9219	กิจกรรมด้านความบันเทิงอื่นๆ ซึ่งมีได้จัดประเภทไว้ในที่อื่น	3	3	-	-	-	-	Other entertainment activities n.e.c.
922	กิจกรรมของสำนักข่าว	11	11	-	-	-	-	News agency activities
9220	กิจกรรมของสำนักข่าว	11	11	-	-	-	-	New agency activities

ตาราง 22 จำนวนสถานประกอบการ จำนวนตามสัดส่วนของการร่วมลงทุนหรือถือหุ้นของต่างประเทศ และประเภทอุตสาหกรรม (ต่อ)

TABLE 22 NUMBER OF ESTABLISHMENTS BY PROPORTION OF FOREIGN INVESTMENT OR SHARE HOLDING AND CATEGORY OF INDUSTRY (Cont'd)

รหัส Code	ประเภทอุตสาหกรรม	จำนวน สถานประกอบการ Number of establishments	ไม่มีต่างประเทศ		สัดส่วนของการร่วมลงทุนหรือถือหุ้น			Category of industry
			ไม่ร่วมลงทุนหรือถือหุ้น No foreign investment or share holding	ร่วมลงทุนหรือถือหุ้น Foreign investment or share holding	< 10%	10 - 50%	> 50%	
923	กิจกรรมห้องสมุด หอจดหมายเหตุ พิพิธภัณฑ์สถานและกิจการทางวัฒนธรรมอื่นๆ	1	1	-	-	-	Libraries, archives, museums and other cultural activities	
9231	กิจกรรมห้องสมุดและหอจดหมายเหตุ	1	1	-	-	-	Libraries and archives activities	
924	กิจกรรมการกีฬาและนันทนาการอื่นๆ	34	29	5	4	1	Sporting and other recreational activities	
9241	กิจกรรมการกีฬา	20	16	4	3	1	Sporting activities	
9249	กิจกรรมนันทนาการอื่นๆ	14	13	1	1	-	Other recreational activities	
93	กิจกรรมด้านบริการอื่นๆ	64	62	2	1	1	Other service activities	
930	กิจกรรมด้านบริการอื่นๆ	64	62	2	1	1	Other service activities	
9301	การบริการซักฟอก และการซักแห้ง ผลิตภัณฑ์สิ่งทอและขนสัตว์	6	6	-	-	-	Washing, cleaning and dyeing of textile and fur products	
9302	การแต่งผมและการเสริมสวยอื่นๆ	24	24	-	-	-	Hairdressing and other beauty treatment	
9303	การทำศพและกิจกรรมที่เกี่ยวข้อง	1	1	-	-	-	Funeral and related activities	
9309	กิจกรรมการบริการอื่นๆ ซึ่งมีได้แก่ประเภทไว้ในที่อื่น	33	31	2	1	1	Other service activities n.e.c.	

ตาราง 23 จำนวนสถานประกอบการ จำนวนตามประเภทที่ร่วมลงทุนหรือถือหุ้น และประเภทอุตสาหกรรม

TABLE 23 NUMBER OF ESTABLISHMENTS BY THE COUNTRY INVESTMENT OR SHARE HOLDING AND CATEGORY OF INDUSTRY

รหัส Code	ประเภทอุตสาหกรรม Category of industry	ประเทศที่ร่วมลงทุนหรือถือหุ้น The country investment or share holding												รวม Total
		จำนวน สถาน ประกอบการ Number of establishments	ไม่มีต่างประเทศ ร่วมลงทุน หรือถือหุ้น No foreign's investment	มีต่างประเทศ ร่วมลงทุน หรือถือหุ้น With foreign's investment	เกาหลี Korea	ญี่ปุ่น Japan	ไต้หวัน Taiwan	สิงคโปร์ Singapore	จีน China	สหรัฐ อเมริกา USA	ประเทศ ในทวีปยุโรป Country in Europe	ประเทศอื่น ๆ Other countries	ไม่ตอบ No answer	
15	การผลิตผลิตภัณฑ์อาหารและเครื่องดื่ม	114	110	4	-	-	-	-	-	1	1	3	-	Manufacture of food products and beverages
151	การผลิต การบรรจุและการเก็บนมเพื่อสัตว์ สัตว์น้ำ ปลา ไข่ ผัก น้ำมันและไขมัน	50	49	1	-	-	-	-	-	-	-	1	-	Production, processing and preservation of meat, fish, fruit, vegetables, oils and fats
1511	การผลิตเนื้อสัตว์และผลิตภัณฑ์จากเนื้อสัตว์	4	4	-	-	-	-	-	-	-	-	-	-	Production processing and preserving of meat and meat products
1512	การแปรรูปและการเก็บนมคนสัตว์น้ำ และผลิตภัณฑ์จากสัตว์น้ำ	30	29	1	-	-	-	-	-	-	1	-	-	Processing and preserving of fish and fish Products
1513	การแปรรูปผลไม้และผัก	4	4	-	-	-	-	-	-	-	-	-	-	Processing and preserving of fruit and vegetables
1514	การผลิตน้ำมันจากพืช น้ำมันจากสัตว์และไขมันจากสัตว์	12	12	-	-	-	-	-	-	-	-	-	-	Manufacture of vegetable and animal oils and fats
152	การผลิตผลิตภัณฑ์ที่ได้ออกนม	3	3	-	-	-	-	-	-	-	-	-	-	Manufacture of dairy products
1520	การผลิตผลิตภัณฑ์ที่ได้ออกนม	3	3	-	-	-	-	-	-	-	-	-	-	Manufacture of dairy products
153	การผลิตผลิตภัณฑ์ที่ใช้ในการไม่-สัณฐานที่ สสารและผลิตภัณฑ์ทางการแพทย์	2	2	-	-	-	-	-	-	-	-	-	-	Manufacture of grain mill products, starches and starch products, and prepared animal feeds
1533	การผลิตอาหารสัตว์สำเร็จรูป	2	2	-	-	-	-	-	-	-	-	-	-	Manufacture of prepared animal feeds
154	การผลิตผลิตภัณฑ์อาหารอื่น ๆ	51	49	2	-	-	-	-	-	1	1	-	-	Manufacture of other food products
1541	การผลิตผลิตภัณฑ์ประกอบ	16	15	1	-	-	-	-	-	1	-	-	-	Manufacture of bakery products
1543	การผลิต โกลี่ ซ็อก โกลเดส และขนมที่ทำจากน้ำตาล	1	1	-	-	-	-	-	-	-	-	-	-	Manufacture of cocoa, chocolate and sugar confectionery
1544	การผลิตมะกะโรนี เส้นบะหมี่ เส้นก๋วยเตี๋ยว เส้นหมี่ วุ้นเส้น และผลิตภัณฑ์อาหารประเภทแป้งที่คล้ายกัน	2	1	1	-	-	-	-	-	-	1	-	-	Manufacture of macaroni, noodles, couscous and similar farinaceous products
1549	การผลิตผลิตภัณฑ์อาหารอื่น ๆ ซึ่งมีได้ตั้งแต่ประเภทไวน์ที่อื่น	32	32	-	-	-	-	-	-	-	-	-	-	Manufacture of other food products n.e.c.
155	การผลิตเครื่องดื่ม	8	7	1	-	-	-	-	-	-	1	-	-	Manufacture of beverages
1554	การผลิตเครื่องดื่มที่ไม่มีแอลกอฮอล์ รวมทั้งการผลิตน้ำแร่บรรจุขวด	8	7	1	-	-	-	-	-	-	1	-	-	Manufacture of soft drinks; production of mineral waters

ตาราง 23 จำนวนสถานประกอบการ จำนวนตามประเภทที่ร่วมลงทุนหรือถือหุ้น และประเภทอุตสาหกรรม(ต่อ)

TABLE 23 NUMBER OF ESTABLISHMENTS BY THE COUNTRY INVESTMENT OR SHARE HOLDING AND CATEGORY OF INDUSTRY (Cont'd)

รหัส Code	ประเภทอุตสาหกรรม Category of industry	จำนวน สถาน ประกอบการ Number of establishments	ไม่ต่างประเทศ No foreign's investment		ร่วมลงทุน หรือถือหุ้น With foreign's investment		ประเทศที่ร่วมลงทุนหรือถือหุ้น The country investment or share holding					Country in Europe	ประเภทอื่น ๆ Other countries	ไม่ตอบ No answer	Category of industry
			จำนวน หรือถือหุ้น No foreign's investment	จำนวน หรือถือหุ้น With foreign's investment	เกาหลี Korea	ญี่ปุ่น Japan	ไต้หวัน Taiwan	สิงคโปร์ Singapore	จีน China	สหรัฐ อเมริกา USA	ประเทศ ในทวีปยุโรป Country in Europe				
16	การผลิตหัตถกรรมสิ่งทอ	1	1	-	-	-	-	-	-	-	-	-	-	-	Manufacture of tobacco products
160	การผลิตหัตถกรรมสิ่งทอ	1	1	-	-	-	-	-	-	-	-	-	-	-	Manufacture of tobacco products
1600	การผลิตหัตถกรรมสิ่งทอ	1	1	-	-	-	-	-	-	-	-	-	-	-	Manufacture of tobacco products
17	การผลิตสิ่งทอ	4	3	1	-	-	-	-	-	-	-	1	-	-	Manufacture of textiles
172	การผลิตสิ่งทออื่น ๆ	4	3	1	-	-	-	-	-	-	-	1	-	-	Manufacture of other textiles
1721	การผลิตสิ่งทอสำเร็จรูป ยกเว้นเครื่องแต่งกาย	3	3	-	-	-	-	-	-	-	-	-	-	-	Manufacture of made-up textile articles, except apparel
1723	การผลิตเชือก สายระโยงระยาง เชือกเส้นใหญ่ และคาน้ำหนว	1	-	1	-	-	-	-	-	-	-	1	-	-	Manufacture of cordage, rope, twine and netting
18	การผลิตเครื่องแต่งกาย รวมทั้งการตกแต่งและย้อมสีขนสัตว์	15	8	7	-	-	-	-	-	-	-	7	-	-	Manufacture of wearing apparel; dressing and dyeing of fur
181	การผลิตเครื่องแต่งกาย ยกเว้นเครื่องแต่งกายที่ทำจากขนสัตว์	15	8	7	-	-	-	-	-	-	-	7	-	-	Manufacture of wearing apparel, except fur apparel
1810	การผลิตเครื่องแต่งกาย ยกเว้น เครื่องแต่งกายที่ทำจากขนสัตว์	15	8	7	-	-	-	-	-	-	-	7	-	-	Manufacture of wearing apparel, except fur apparel
19	การผลิตเครื่องแต่งกายหนังฟอก รวมทั้งการผลิตกระเป๋าเดินทาง	1	1	-	-	-	-	-	-	-	-	-	-	-	Tanning and dressing of leather; manufacture of luggage, handbags, saddlery, harness and footwear
192	การผลิตรองเท้า	1	1	-	-	-	-	-	-	-	-	-	-	-	Manufacture of footwear
1920	การผลิตรองเท้า	1	1	-	-	-	-	-	-	-	-	-	-	-	Manufacture of footwear
20	การผลิตไม้และผลิตภัณฑ์ไม้และไม้ก๊อก ยกเว้นเฟอร์นิเจอร์ รวมทั้งการผลิตสิ่งของที่ทำจากท่างและวัสดุจากอื่น ๆ	24	24	-	-	-	-	-	-	-	-	-	-	-	Manufacture of wood and of products of wood and cork, except furniture; manufacture of articles of straw and plaiting materials
201	การผลิตไม้และการไสไม้	10	10	-	-	-	-	-	-	-	-	-	-	-	Sawmilling and planing of wood
2010	การผลิตไม้และการไสไม้	10	10	-	-	-	-	-	-	-	-	-	-	-	Sawmilling and planing of wood
202	การผลิตผลิตภัณฑ์จากไม้ ไม้ก๊อก ฟาง และวัสดุจาก	14	14	-	-	-	-	-	-	-	-	-	-	-	Manufacture of products of wood, cork, straw and plaiting materials
2021	การผลิตแผ่นไม้ ไม้ก๊อก ไม้ไผ่ รวมทั้งการผลิตไม้ฉลุลานไม้บอร์ค แผ่นไม้ฉลุลาน และแผ่นไม้ฉลุลานอื่น ๆ	9	9	-	-	-	-	-	-	-	-	-	-	-	Manufacture of veneer sheets; manufacture of plywood, laminboard, particle board and other panels and boards
2022	การผลิตเครื่องมือที่ใช้ในการก่อสร้าง และเครื่องประกอบอาคาร	5	5	-	-	-	-	-	-	-	-	-	-	-	Manufacture of builders' carpentry and joinery

ตาราง 23 จำนวนสถานประกอบการ ชั้นตามประเภทที่ร่วมลงทุนหรือถือหุ้น และประเภทอุตสาหกรรม (ต่อ)

TABLE 23 NUMBER OF ESTABLISHMENTS BY THE COUNTRY INVESTMENT OR SHARE HOLDING AND CATEGORY OF INDUSTRY (Cont'd)

รหัส Code	ประเภทอุตสาหกรรม Category of industry	จำนวน สถาน ประกอบการ Number of establishments	ไม่ต่างประเทศ No foreign's investment		ร่วมลงทุน หรือถือหุ้น With foreign's investment		ประเทศที่ร่วมลงทุนหรือถือหุ้น The country investment or share holding				ประเทศ อื่น ๆ Other countries	ไม่ตอบ No answer	Category of industry
			จำนวน หรือถือหุ้น No foreign's investment	จำนวน หรือถือหุ้น With foreign's investment	เกาหลี Korea	ญี่ปุ่น Japan	ไต้หวัน Taiwan	สิงคโปร์ Singapore	จีน China	USA			
21	การผลิตกระดาษและผลิตภัณฑ์กระดาษ	2	1	1	1	-	-	-	-	1	-	-	Manufacture of paper and paper products
210	การผลิตกระดาษและผลิตภัณฑ์กระดาษ	2	1	1	1	-	-	-	-	1	-	-	Manufacture of paper and paper products
2102	การผลิตกระดาษลูกฟูก และกระดาษแข็งลูกฟูก และการผลิตภาชนะที่ทำจากกระดาษแข็ง	2	1	1	1	-	-	-	-	1	-	-	Manufacture of corrugated paper and paperboard and of containers of paper and paperboard
22	การพิมพ์โฆษณา การพิมพ์ และการทำสำเนาอื่น ๆ	36	33	3	3	-	-	-	-	1	1	1	Publishing, printing and reproduction of recorded media
221	การพิมพ์โฆษณา	8	6	2	2	-	-	-	-	1	-	1	Publishing
2211	การพิมพ์โฆษณาหนังสือ โบรชัวร์ หนังสือเกี่ยวกับดนตรี และการพิมพ์โฆษณาอื่น ๆ	1	1	-	-	-	-	-	-	-	-	-	Publishing of books, brochures, musical books and other publications
2212	การพิมพ์โฆษณาหนังสือพิมพ์ วารสาร และนิตยสาร	5	3	2	2	-	-	-	1	-	1	-	Publishing of newspapers, journals and periodicals
2213	การพิมพ์โฆษณาฉบับอื่น ๆ	1	1	-	-	-	-	-	-	-	-	-	Publishing of recorded media
2219	การพิมพ์โฆษณาอื่น ๆ	1	1	-	-	-	-	-	-	-	-	-	Other publishing
222	การพิมพ์ และกิจกรรมด้านการบริการที่เกี่ยวข้องกับการพิมพ์	28	27	1	1	-	-	-	-	1	-	-	Printing and service activities related to printing
2221	การพิมพ์	28	27	1	1	-	-	-	-	1	-	-	Printing
24	การผลิตเคมีภัณฑ์และผลิตภัณฑ์เคมี	7	7	-	-	-	-	-	-	-	-	-	Manufacture of chemicals and chemical products
241	การผลิตเคมีภัณฑ์ขั้นพื้นฐาน	4	4	-	-	-	-	-	-	-	-	-	Manufacture of basic chemicals
2412	การผลิตปุ๋ยและสารประกอบไนโตรเจน	2	2	-	-	-	-	-	-	-	-	-	Manufacture of fertilizers and nitrogen compounds
2413	การผลิตพลาสติกในขั้นต้น และยางสังเคราะห์	2	2	-	-	-	-	-	-	-	-	-	Manufacture of plastics in primary forms and of rubber
242	การผลิตผลิตภัณฑ์เคมีอื่น ๆ	3	3	-	-	-	-	-	-	-	-	-	Manufacture of other chemical products
2423	การผลิตผลิตภัณฑ์ทางการแพทย์ เคมีภัณฑ์ใช้รักษาโรค และผลิตภัณฑ์ทำยา	3	3	-	-	-	-	-	-	-	-	-	Manufacture of pharmaceuticals, medicinal chemicals and botanical products
25	การผลิตผลิตภัณฑ์ยางและพลาสติก	47	41	6	6	-	-	-	-	1	4	-	Manufacture of rubber and plastics products
251	การผลิตผลิตภัณฑ์ยาง	35	29	6	6	-	-	-	-	1	4	-	Manufacture of rubber products
2519	การผลิตผลิตภัณฑ์ยางอื่น ๆ	35	29	6	6	-	-	-	-	1	4	-	Manufacture of other rubber products
252	การผลิตผลิตภัณฑ์พลาสติก	12	12	-	-	-	-	-	-	-	-	-	Manufacture of plastic products
2520	การผลิตผลิตภัณฑ์พลาสติก	12	12	-	-	-	-	-	-	-	-	-	Manufacture of plastic products

ตาราง 23 จำนวนสถานประกอบการ จำนวนตามประเภทที่ร่วมลงทุนหรือถือหุ้น และประเภทอุตสาหกรรม (ต่อ)

TABLE 23 NUMBER OF ESTABLISHMENTS BY THE COUNTRY INVESTMENT OR SHARE HOLDING AND CATEGORY OF INDUSTRY (Cont'd)

รหัส Code	ประเภทอุตสาหกรรม Category of industry	จำนวน สถาน ประกอบการ Number of establishments	ไม่ต่างประเทศ No foreign's investment		ร่วมลงทุน หรือถือหุ้น With foreign's investment		ประเทศที่ร่วมลงทุนหรือถือหุ้น The country investment or share holding				ประเภทอื่น ๆ Other	ไม่ตอบ No answer	Category of industry	
			จำนวน หรือถือหุ้น No foreign's investment	จำนวน หรือถือหุ้น With foreign's investment	เกาหลี Korea	ญี่ปุ่น Japan	ไต้หวัน Taiwan	สิงคโปร์ Singapore	จีน China	USA				Country in Europe
26	การผลิตเหล็กกล้าและท่อโลหะ		38	37	1	-	-	-	1	-	-	-	-	Manufacture of other non-metallic mineral products
261	การผลิตแก้วและผลิตภัณฑ์แก้ว	2	2	-	-	-	-	-	-	-	-	-	-	<i>Manufacture of glass and glass products</i>
2610	การผลิตแก้วและผลิตภัณฑ์แก้ว	2	2	-	-	-	-	-	-	-	-	-	-	<i>Manufacture of glass and glass products</i>
269	การผลิตผลิตภัณฑ์ท่อโลหะ ซึ่งมีได้แก่ประเภทอื่นที่อื่น	36	35	1	-	-	-	1	-	-	-	-	-	Manufacture of non-metallic mineral products n.e.c.
2691	การผลิตเซรามิกชนิดไม่ทนไฟ ซึ่งไม่ได้ใช้ในงานก่อสร้าง	1	1	-	-	-	-	-	-	-	-	-	-	<i>Manufacture of non-structural non-refractory ceramic ware</i>
2692	การผลิตผลิตภัณฑ์เซรามิกชนิดทนไฟ	1	-	1	-	-	-	-	-	-	-	-	-	<i>Manufacture of refractory ceramic products</i>
2694	การผลิตซีเมนต์ ปูนขาว และปูนปลาสเตอร์	3	3	-	-	-	-	-	-	-	-	-	-	<i>Manufacture of cement, lime and plaster</i>
2695	การผลิตผลิตภัณฑ์จากคอนกรีต ซีเมนต์ และปูนปลาสเตอร์	24	24	-	-	-	-	-	-	-	-	-	-	<i>Manufacture of articles of concrete, cement and plaster</i>
2696	การตัด การขึ้นรูป และการแต่งสำเร็จหิน	5	5	-	-	-	-	-	-	-	-	-	-	<i>Cutting, shaping and finishing of stone</i>
2699	การผลิตผลิตภัณฑ์ท่อโลหะอื่น ๆ ซึ่งมีได้แก่ประเภทไว้นั้นก่อน	2	2	-	-	-	-	-	-	-	-	-	-	<i>Manufacture of other non-metallic mineral products n.e.c.</i>
27	การผลิตโลหะขั้นมูลฐาน		2	2	-	-	-	-	-	-	-	-	-	Manufacture of basic metals
272	การผลิตโลหะมีค่าและโลหะอื่นที่มีน้ำหนักขั้นมูลฐาน	2	2	-	-	-	-	-	-	-	-	-	-	<i>Manufacture of basic precious and non-ferrous metals</i>
2720	การผลิตโลหะมีค่า และโลหะอื่นที่มีน้ำหนักขั้นมูลฐาน	2	2	-	-	-	-	-	-	-	-	-	-	<i>Manufacture of basic precious and non-ferrous metals</i>
28	การผลิตผลิตภัณฑ์ที่ทำจากโลหะประดิษฐ์ ยกเว้นเครื่องจักรและอุปกรณ์	35	34	1	-	-	-	-	-	-	-	1	-	Manufacture of fabricated metal products, except machinery and equipment
281	การผลิตผลิตภัณฑ์ที่มีโครงสร้างเป็นโลหะ ถังน้ำ ที่เก็บน้ำ และเครื่องกำเนิดไอน้ำ	23	22	1	-	-	-	-	-	-	-	1	-	<i>Manufacture of structural metal products, tanks, reservoirs and steam generators</i>
2811	การผลิตผลิตภัณฑ์ที่มีโครงสร้างเป็นโลหะ	21	20	1	-	-	-	-	-	-	-	1	-	<i>Manufacture of structural metal products</i>
2812	การผลิตถังน้ำ ที่เก็บน้ำ และภาชนะบรรจุที่ทำจากโลหะ	2	2	-	-	-	-	-	-	-	-	-	-	<i>Manufacture of tanks, reservoirs and containers of metal</i>
289	การผลิตผลิตภัณฑ์โลหะประดิษฐ์อื่น ๆ รวมทั้งกิจกรรม	12	12	-	-	-	-	-	-	-	-	-	-	<i>Manufacture of other fabricated metal products;</i> <i>service activities to producers of fabricated metal products</i>
2891	ด้านการบริการแก่ผู้ผลิตผลิตภัณฑ์โลหะประดิษฐ์	7	7	-	-	-	-	-	-	-	-	-	-	<i>Forging, pressing, stamping and roll-forming of metal;</i> <i>powder metallurgy</i>
2892	การตกแต่งและการเคลือบโลหะ รวมทั้งการดำเนินการเกี่ยวกับวิศวกรรมเครื่องกล	2	2	-	-	-	-	-	-	-	-	-	-	<i>Treatment and coating of metals; general mechanical engineering</i> <i>on a fee or contract basis</i>
2893	การผลิตของมีคม เครื่องมือที่ใช้งานด้วยมือและเครื่องมือโลหะทั่วไป	1	1	-	-	-	-	-	-	-	-	-	-	<i>Manufacture of cutlery, hand tools and general hardware</i>
2899	การผลิตผลิตภัณฑ์โลหะประดิษฐ์อื่น ๆ ซึ่งมีได้แก่ประเภทไว้นั้นก่อน	2	2	-	-	-	-	-	-	-	-	-	-	<i>Manufacture of other fabricated metal products n.e.c.</i>

ตาราง 23 จำนวนสถานประกอบการ จำนวนตามประเภทที่ร่วมลงทุนหรือถือหุ้น และประเภทอุตสาหกรรม(ต่อ)

TABLE 23 NUMBER OF ESTABLISHMENTS BY THE COUNTRY INVESTMENT OR SHARE HOLDING AND CATEGORY OF INDUSTRY (Cont'd)

รหัส Code	ประเภทอุตสาหกรรม Category of industry	จำนวน สถาน ประกอบการ Number of establishments	ไม่ต่างประเทศ ร่วมลงทุน หรือถือหุ้น No foreign's investment		ไม่ต่างประเทศ ร่วมลงทุน หรือถือหุ้น With foreign's investment		ประเทศที่ร่วมลงทุนหรือถือหุ้น The country investment or share holding				ประเภทอุตสาหกรรม Category of industry			
			จำนวน สถาน ประกอบการ Number of establishments	ไม่ต่างประเทศ ร่วมลงทุน หรือถือหุ้น No foreign's investment	จำนวน สถาน ประกอบการ Number of establishments	ไม่ต่างประเทศ ร่วมลงทุน หรือถือหุ้น With foreign's investment	เกาหลี Korea	ญี่ปุ่น Japan	ไต้หวัน Taiwan	สิงคโปร์ Singapore		จีน China	USA	Country in Europe
29	การผลิตเครื่องจักรและอุปกรณ์ Manufacture of general purpose machinery	14	10	4	4	-	-	-	-	2	-	-	2	Manufacture of machinery and equipment n.e.c.
291	การผลิตเครื่องจักรที่ใช้ทั่วไป Manufacture of engines and turbines, except aircraft, vehicle and cycle engines	4	4	-	-	-	-	-	-	-	-	-	-	Manufacture of general purpose machinery
2911	การผลิตเครื่องยนต์และเครื่องจักรกลที่ใช้กับอากาศยาน Manufacture of engines and turbines, except aircraft, vehicle and cycle engines	2	2	-	-	-	-	-	-	-	-	-	-	Manufacture of engines and turbines, except aircraft, vehicle and cycle engines
2915	การผลิตอุปกรณ์ที่ใช้ในการขุดและการขุด Manufacture of lifting and handling equipment	1	1	-	-	-	-	-	-	-	-	-	-	Manufacture of lifting and handling equipment
2919	การผลิตเครื่องจักรที่ใช้ทั่วไปอื่น ๆ Manufacture of other general purpose machinery	1	1	-	-	-	-	-	-	-	-	-	-	Manufacture of other general purpose machinery
292	การผลิตเครื่องจักรที่ใช้รวมเฉพาะอย่าง Manufacture of special purpose machinery	10	6	4	4	-	-	-	-	2	-	-	2	Manufacture of special purpose machinery
2921	การผลิตเครื่องจักรที่ใช้ในการเกษตรและการป่าไม้ Manufacture of agricultural and forestry machinery	1	1	-	-	-	-	-	-	-	-	-	-	Manufacture of agricultural and forestry machinery
2924	การผลิตเครื่องจักรที่ใช้ในการทำเหมืองแร่ เหมืองหิน และการก่อสร้าง Manufacture of machinery for mining, quarrying and construction	7	3	4	4	-	-	-	-	2	-	-	2	Manufacture of machinery for mining, quarrying and construction
2929	การผลิตเครื่องจักรที่ใช้ในงานเฉพาะอย่างอื่น ๆ Manufacture of other special purpose machinery	2	2	-	-	-	-	-	-	-	-	-	-	Manufacture of other special purpose machinery
31	การผลิตเครื่องจักรและเครื่องจักรไฟฟ้า ซึ่งมิได้จัดประเภทไว้ในที่อื่น Manufacture of electrical machinery and apparatus n.e.c.	2	2	-	-	-	-	-	-	-	-	-	-	Manufacture of electrical machinery and apparatus n.e.c.
311	การผลิตมอเตอร์ไฟฟ้า เครื่องกำเนิด ไฟฟ้า และหม้อแปลง ไฟฟ้า Manufacture of electric motors, generators and transformers	2	2	-	-	-	-	-	-	-	-	-	-	Manufacture of electric motors, generators and transformers
3110	การผลิตมอเตอร์ไฟฟ้า เครื่องกำเนิด ไฟฟ้า และหม้อแปลง ไฟฟ้า Manufacture of electric motors, generators and transformers	2	2	-	-	-	-	-	-	-	-	-	-	Manufacture of electric motors, generators and transformers
32	การผลิตอุปกรณ์และเครื่องจักรวิทยุ โทรทัศน์ และการสื่อสาร และเครื่องอุปกรณ์นำร่องโทรคมนาคม Manufacture of radio, television and communication equipment and apparatus and apparatus for line telephony and line telegraphy	4	4	-	-	-	-	-	-	-	-	-	-	Manufacture of radio, television and communication equipment and apparatus and apparatus for line telephony and line telegraphy
322	การผลิตเครื่องส่งสัญญาณ โทรทัศน์และวิทยุ Manufacture of television and radio transmitters	3	3	-	-	-	-	-	-	-	-	-	-	Manufacture of television and radio transmitters
3220	การผลิตอุปกรณ์นำร่องโทรคมนาคม โทรคมนาคมที่ใช้สาย Manufacture of television and radio transmitters and apparatus for line telephony and line telegraphy	3	3	-	-	-	-	-	-	-	-	-	-	Manufacture of television and radio transmitters and apparatus for line telephony and line telegraphy
323	การผลิตเครื่องรับ โทรทัศน์และวิทยุ เครื่องบันทึกเสียงหรือภาพ หรือเครื่องขยายเสียง โทรทัศน์หรือวิดีโอโทรทัศน์ และสินค้าที่เกี่ยวข้อง Manufacture of television and radio receivers, sound or video recording or reproducing apparatus, and associated goods	3	3	-	-	-	-	-	-	-	-	-	-	Manufacture of television and radio receivers, sound or video recording or reproducing apparatus, and associated goods
3230	การผลิตเครื่องรับ โทรทัศน์และวิทยุ เครื่องบันทึกเสียงหรือภาพ หรือเครื่องขยายเสียง โทรทัศน์ หรือวิดีโอโทรทัศน์ และสินค้าที่เกี่ยวข้อง Manufacture of medical, precision and optical instruments, watches and clocks	1	1	-	-	-	-	-	-	-	-	-	-	Manufacture of television and radio receivers, sound or video recording or reproducing apparatus, and associated goods
33	การผลิตอุปกรณ์ที่ใช้ทางการแพทย์ การวัดความถี่ และอุปกรณ์ที่ใช้ทางทัศนศาสตร์ นาฬิกา Manufacture of medical appliances and instruments	3	3	-	-	-	-	-	-	-	-	-	-	Manufacture of medical, precision and optical instruments, watches and clocks
331	การผลิตอุปกรณ์และเครื่องใช้ในทางการแพทย์ และเครื่องใช้ที่ใช้ในการวัด การตรวจสอบ การทดสอบ การนับหรือการคิดเลขและใช้วัตถุประสงค์อื่น ๆ ยกเว้นอุปกรณ์ที่ใช้ทางทัศนศาสตร์ Manufacture of appliances for measuring, checking, testing, navigating and other purposes, except optical instruments	3	3	-	-	-	-	-	-	-	-	-	-	Manufacture of medical appliances and instruments and appliances for measuring, checking, testing, navigating and other purposes, except optical instruments
3311	การผลิตอุปกรณ์ที่ใช้ทางการแพทย์และศัลยกรรม และเครื่องใช้ทางสัตวศาสตร์กระดูก Manufacture of medical and surgical equipment and or orthopaedic appliances	2	2	-	-	-	-	-	-	-	-	-	-	Manufacture of medical and surgical equipment and or orthopaedic appliances

ตาราง 23 จำนวนสถานประกอบการ จำนวนตามประเภทที่ร่วมลงทุนหรือถือหุ้น และประเภทอุตสาหกรรม(ต่อ)

TABLE 23 NUMBER OF ESTABLISHMENTS BY THE COUNTRY INVESTMENT OR SHARE HOLDING AND CATEGORY OF INDUSTRY (Cont'd)

รหัส Code	ประเภทอุตสาหกรรม Category of industry	จำนวน สถาน ประกอบการ Number of establishments	ไม่ต่างประเภท No different investments		ต่างประเภท With foreign's investment		ประเทศที่ร่วมลงทุนหรือถือหุ้น The country investment or share holding				Category of industry						
			ร่วมลงทุน หรือถือหุ้น No different investments	ไม่ต่างประเภท No different investments	ร่วมลงทุน หรือถือหุ้น With foreign's investment	ต่างประเภท With foreign's investment	เกาหลี Korea	ญี่ปุ่น Japan	ไต้หวัน Taiwan	สิงคโปร์ Singapore		จีน China	USA	Country in Europe	Other countries		
3312	การผลิตอุปกรณ์และเครื่องมือที่ใช้เพื่อการวัด การตรวจสอบการไหลของ การเดินเรือ/การเดินอากาศ และ ใช้ใน วัตถุประสงค์อื่น ๆ ยกเว้น อุปกรณ์ควบคุมระบบการผลิต ในทางอุตสาหกรรม	1	1	-	-	-	-	-	-	-	-	-	-	-	-	-	Manufacture of instruments and appliances for measuring, checking, testing, navigating and other purposes, except industrial process control equipment
34	การผลิตยานยนต์ รถพ่วงและรถจักรยานยนต์	1	1	-	-	-	-	-	-	-	-	-	-	-	-	-	Manufacture of motor vehicles, trailers and semi-trailers
342	การผลิตตัวถัง (coachwork) สำหรับยานยนต์ รวมทั้งการผลิตรถพ่วงและรถจักรยานยนต์	1	1	-	-	-	-	-	-	-	-	-	-	-	-	-	Manufacture of bodies (coachwork) for motor vehicles; manufacture of trailers and semi-trailers
3420	การผลิตตัวถัง (coachwork) สำหรับยานยนต์ รวมทั้งการผลิตรถพ่วงและรถจักรยานยนต์	1	1	-	-	-	-	-	-	-	-	-	-	-	-	-	Manufacture of bodies (coachwork) for motor vehicles; manufacture of trailers and semi-trailers
35	การผลิตเครื่องอุปโภคบริโภคส่วนบุคคล	3	2	1	-	-	-	-	-	-	-	-	-	-	-	-	Manufacture of other transport equipment
351	การตัดเย็บและการซ่อมเสื้อ	3	2	1	-	-	-	-	-	-	-	-	-	-	-	-	Building and repairing of ships and boats
3511	การตัดเย็บและการซ่อมเสื้อ	2	1	1	-	-	-	-	-	-	-	-	-	-	-	-	Building and repairing of ships
3512	การตัดเย็บและการซ่อมเสื้อที่ใช้เพื่อความสวยงาม และการกีฬา	1	1	-	-	-	-	-	-	-	-	-	-	-	-	-	Building and repairing of pleasure and sporting boats
36	การผลิตเฟอร์นิเจอร์ รวมทั้งการผลิตซึ่งมีได้จัดประเภทไว้ในที่อื่น	19	18	1	-	-	-	-	-	-	-	-	-	-	-	-	Manufacture of furniture; manufacturing n.e.c.
361	การผลิตเฟอร์นิเจอร์	15	15	-	-	-	-	-	-	-	-	-	-	-	-	-	Manufacture of furniture
3610	การผลิตเฟอร์นิเจอร์	15	15	-	-	-	-	-	-	-	-	-	-	-	-	-	Manufacture of furniture
369	การผลิต ซึ่งมีได้จัดประเภทไว้ในที่อื่น	4	3	1	-	-	-	-	-	-	-	-	-	-	-	-	Manufacturing n.e.c.
3691	การผลิตเครื่องเพชรพลอยและรูปพรรณ และของที่เกี่ยวข้อง	1	1	-	-	-	-	-	-	-	-	-	-	-	-	-	Manufacture of jewellery and related articles
3699	การผลิตอื่น ๆ ซึ่งมีได้จัดประเภทไว้ในที่อื่น	3	2	1	-	-	-	-	-	-	-	-	-	-	-	-	Other manufacturing n.e.c.
37	การนำเศษซากที่ผ่านการผลิตเป็นวัสดุกลับมาใช้ใหม่	1	1	-	-	-	-	-	-	-	-	-	-	-	-	-	Recycling
372	การนำเศษซากและของที่ใช้ไม่ได้จากอโลหะมาผลิตเป็นวัสดุกลับมาใช้ใหม่	1	1	-	-	-	-	-	-	-	-	-	-	-	-	-	Recycling of non-metal waste and scrap
3720	การนำเศษซากและของที่ใช้ไม่ได้จากอโลหะมาผลิตเป็นวัสดุกลับมาใช้ใหม่	1	1	-	-	-	-	-	-	-	-	-	-	-	-	-	Recycling of non-metal waste and scrap
45	การก่อสร้าง	219	215	4	-	1	-	-	-	-	-	-	-	-	-	-	Construction
451	การเตรียมสถานที่ก่อสร้าง	5	5	-	-	-	-	-	-	-	-	-	-	-	-	-	Site preparation
4510	การเตรียมงานก่อสร้าง	5	5	-	-	-	-	-	-	-	-	-	-	-	-	-	Site preparation
452	การก่อสร้างอาคาร รวมทั้งงานวิศวกรรมโยธา	141	138	3	-	-	-	-	-	-	-	-	-	-	-	-	Building of complete constructions or parts thereof; civil engineering

ตาราง 23 จำนวนสถานประกอบการ ชั้นตามประเภทที่ร่วมลงทุนหรือถือหุ้น และประเภทอุตสาหกรรม(ต่อ)

TABLE 23 NUMBER OF ESTABLISHMENTS BY THE COUNTRY INVESTMENT OR SHARE HOLDING AND CATEGORY OF INDUSTRY (Cont'd)

รหัส Code	ประเภทอุตสาหกรรม Category of industry	จำนวน สถาน ประกอบการ Number of establishments	ไม่ต่างประเภท		ประเทศที่ร่วมลงทุนหรือถือหุ้น				The country investment or share holding		Category of industry	
			ร่วมลงทุน หรือถือหุ้น No foreign's investment	ไม่ต่างประเภท หรือถือหุ้น With foreign's investment	เกาหลี Korea	ญี่ปุ่น Japan	ไต้หวัน Taiwan	สิงคโปร์ Singapore	จีน China	USA		Country in Europe
4520	การก่อสร้างอาคาร รวมทั้งงานวิศวกรรมโยธา	141	138	3	-	-	-	-	-	3	-	Building of complete construction or parts thereof; civil engineering
453	การติดตั้งภายในอาคาร	63	62	1	-	1	-	-	-	-	-	Building installation
4530	การติดตั้งระบบภายในอาคาร	63	62	1	-	1	-	-	-	-	-	Building installation
454	การสร้างอาคารให้สมบูรณ์	8	8	-	-	-	-	-	-	-	-	Building completion
4540	การสร้างอาคารให้สมบูรณ์	8	8	-	-	-	-	-	-	-	-	Building completion
455	การให้ท่าเรือ อุปกรณ์ที่ใช้ในงานก่อสร้างหรือการรื้อถอนโดยผู้ควบคุม	2	2	-	-	-	-	-	-	-	-	Renting of construction or demolition equipment with operator
4550	การให้ท่าเรือ อุปกรณ์ที่ใช้ในงานก่อสร้าง หรือการรื้อถอนโดยผู้ควบคุม	2	2	-	-	-	-	-	-	-	-	Renting of construction or demolition equipment with operator
50	การขาย การบำรุงรักษา และการซ่อมแซมยานยนต์และรถจักรยานยนต์	801	799	2	-	2	-	-	-	-	-	Sale, maintenance and repair of motor vehicles and motorcycles,
	รวมทั้งการขายปลีกน้ำมันเชื้อเพลิงรถยนต์											retail sale of automotive fuel
501	การขายยานยนต์	146	144	2	-	2	-	-	-	-	-	Sale of motor vehicles
5010	การขายยานยนต์	146	144	2	-	2	-	-	-	-	-	Sale of motor vehicles
502	การบำรุงรักษาและการซ่อมแซมยานยนต์	105	105	-	-	-	-	-	-	-	-	Maintenance and repair of motor vehicles
5020	การบำรุงรักษาและการซ่อมแซมยานยนต์	105	105	-	-	-	-	-	-	-	-	Maintenance and repair of motor vehicles
503	การขายอะไหล่ยานยนต์และชิ้นส่วนอุปกรณ์ที่เกี่ยวข้อง	54	54	-	-	-	-	-	-	-	-	Sale of motor vehicle parts and accessories
5030	การขายอะไหล่ยานยนต์และชิ้นส่วนอุปกรณ์ที่เกี่ยวข้อง	54	54	-	-	-	-	-	-	-	-	Sale of motor vehicle parts and accessories
504	การขาย การบำรุงรักษา และการซ่อมแซมรถจักรยานยนต์	374	374	-	-	-	-	-	-	-	-	Sale, maintenance and repair of motorcycles and related parts and accessories
	อะไหล่และชิ้นส่วนอุปกรณ์ที่เกี่ยวข้อง											related parts and accessories
5040	การขาย การบำรุงรักษา และการซ่อมแซมรถจักรยานยนต์	374	374	-	-	-	-	-	-	-	-	Sale, maintenance and repair of motorcycles and related parts and accessories
	อะไหล่และชิ้นส่วนอุปกรณ์ที่เกี่ยวข้อง											related parts and accessories
505	การขายปลีกน้ำมันเชื้อเพลิงรถยนต์	122	122	-	-	-	-	-	-	-	-	Retail sale of automotive fuel
5050	การขายปลีกน้ำมันเชื้อเพลิงรถยนต์	122	122	-	-	-	-	-	-	-	-	Retail sale of automotive fuel
51	การขายส่งและการค้าที่ถือกำเนิดขึ้นที่ขายหน้า ยกเว้นยานยนต์และรถจักรยานยนต์	545	533	12	-	-	1	-	1	1	9	Wholesale trade and commission trade except of motor vehicles and motorcycles
511	การขายส่ง โดยได้รับค่าธรรมเนียมตอบแทนหรือโดยการทำสัญญาจ้าง	37	37	-	-	-	-	-	-	-	-	Wholesale on a fee or contract basis
5110	การขายส่ง โดยได้รับค่าธรรมเนียมตอบแทน หรือ โดยการทำสัญญาจ้าง	37	37	-	-	-	-	-	-	-	-	Wholesale on a fee or contract basis
512	การขายส่งวัตถุดิบทางการเกษตร สัตว์ที่มีชีวิต อาหาร เครื่องดื่ม และยาสูบ	200	198	2	-	-	1	-	1	-	-	Wholesale of agricultural raw materials, live animals, food, beverages and tobacco

ตาราง 23 จำนวนสถานประกอบการ ชั้นตามประเภทที่ร่วมลงทุนหรือถือหุ้น และประเภทอุตสาหกรรม(ต่อ)

TABLE 23 NUMBER OF ESTABLISHMENTS BY THE COUNTRY INVESTMENT OR SHARE HOLDING AND CATEGORY OF INDUSTRY (Cont'd)

รหัส Code	ประเภทอุตสาหกรรม Category of industry	จำนวน สถาน ประกอบการ Number of establishments	ไม่ต่างประเทศ No foreign's investment		ร่วมลงทุน หรือถือหุ้น With foreign's investment		ประเทศที่ร่วมลงทุนหรือถือหุ้น The country investment or share holding				Country in Europe	Category of industry	
			จำนวน หรือถือหุ้น No answer	จำนวน หรือถือหุ้น No answer	เกาหลี Korea	ญี่ปุ่น Japan	ไต้หวัน Taiwan	สิงคโปร์ Singapore	จีน China	สหรัฐ อเมริกา USA			ประเทศ ในทวีปยุโรป Country in Europe
5121	การขายส่งวัตถุดิบทางการเกษตร และสัตว์ที่มีชีวิต	32	-	-	-	-	-	-	-	-	-	-	Wholesale of agricultural raw materials and live animals
5122	การขายส่งอาหาร เครื่องดื่ม และยาสูบ	168	166	2	-	-	1	-	-	-	-	-	Wholesale of food, beverages and tobacco
513	การขายส่งของใช้ในครัวเรือน	53	53	-	-	-	-	-	-	-	-	-	Wholesale of household goods
5131	การขายส่งสินค้าสิ่งทอ เสื้อผ้าและรองเท้า	3	3	-	-	-	-	-	-	-	-	-	Wholesale of textiles, clothing and footwear
5139	การขายส่งของใช้อื่น ๆ ในครัวเรือน	50	50	-	-	-	-	-	-	-	-	-	Wholesale of other household goods
514	การขายส่งสินค้าขั้วกลางที่มีขั้วทางการเกษตร เศษและของที่ใช้ไม่ได้	139	134	5	-	-	-	-	-	-	5	-	Wholesale of non-agricultural intermediate products, waste and scrap
5141	การขายส่งเชื้อเพลิงที่เป็นของแข็ง ของเหลว ก๊าซ และผลิตภัณฑ์ที่เกี่ยวข้อง	30	29	1	-	-	-	-	-	-	1	-	Wholesale of solid, liquid and gaseous fuels and related products
5142	การขายส่งโลหะและแร่โลหะ	6	6	-	-	-	-	-	-	-	-	-	Wholesale of metals and metal ores
5143	การขายส่งวัสดุก่อสร้าง เครื่องโลหะ อุปกรณ์ที่ใช้สำหรับกรวางท่อและเครื่องมืองก่อสร้าง	45	42	3	-	-	-	-	-	-	3	-	Wholesale of construction materials, hardware, plumbing and heating equipment and supplies
5149	การขายส่งสินค้าขั้วกลางอื่นๆ เศษและของที่ใช้ไม่ได้	58	57	1	-	-	-	-	-	-	1	-	Wholesale of other intermediate products, waste and scrap
515	การขายส่งเครื่องจักร เครื่องอุปโภค และเครื่องใช้	91	87	4	-	-	-	-	-	1	3	-	Wholesale of machinery, equipment and supplies
5150	การขายส่งเครื่องจักร เครื่องอุปโภค และเครื่องมืองก่อสร้าง	91	87	4	-	-	-	-	-	1	3	-	Wholesale of machinery, equipment and supplies
519	การขายส่งสินค้าประเภทอื่น ๆ	25	24	1	-	-	-	-	-	-	1	-	Other wholesale
5190	การขายส่งสินค้าประเภทอื่น ๆ	25	24	1	-	-	-	-	-	-	1	-	Other wholesale
52	การขายปลีก ขายยานยนต์และรถจักรยานยนต์ รวมทั้งการซ่อมแซม												Retail trade, except of motor vehicles and motorcycles;
	ของใช้ส่วนบุคคลและของใช้ให้ครัวเรือน	1,911	1,856	55	2	4	2	3	4	3	15	21	repair of personal and household goods
521	การขายปลีกในร้านค้าทั่วไป	439	431	8	-	2	-	1	3	1	1	-	Non-specialized retail trade
5211	การขายปลีกอาหาร เครื่องดื่ม หรือยาสูบ เป็นสินค้าหลัก	322	316	6	-	2	-	-	3	1	-	-	Retail sale in non-specialized stores with food, beverages or tobacco predominating
5219	การขายปลีกสินค้าทั่วไปอื่นๆ	117	115	2	-	-	-	1	-	-	1	-	Other retail sale in non-specialized stores
522	การขายปลีกอาหาร เครื่องดื่มและยาสูบ ในร้านเฉพาะของสินค้านั้นๆ	63	61	2	-	-	-	-	-	-	2	-	Retail sale of food, beverages and tobacco in specialized stores
5220	การขายปลีกอาหาร เครื่องดื่มหรือยาสูบในร้านเฉพาะของสินค้านั้นๆ	63	61	2	-	-	-	-	-	-	2	-	Retail sale of food, beverages and tobacco in specialized stores
523	การขายปลีกสินค้าแฟชั่น ในร้านเฉพาะของสินค้านั้นๆ	1,362	1,319	43	1	1	2	2	1	2	12	21	Other retail trade of new goods in specialized stores
5231	การขายปลีกสินค้าแฟชั่นและแวคคัซซ์ เครื่องสำอาง และเครื่องประดับร่างกายหรือประตังโอม	121	115	6	-	-	1	1	-	1	1	2	Retail sale of pharmaceutical and medical goods, cosmetic and toilet articles

ตาราง 23 จำนวนสถานประกอบการ จำนวนตามประเภทที่ร่วมลงทุนหรือถือหุ้น และประเภทอุตสาหกรรม(ต่อ)

TABLE 23 NUMBER OF ESTABLISHMENTS BY THE COUNTRY INVESTMENT OR SHARE HOLDING AND CATEGORY OF INDUSTRY (Cont'd)

รหัส Code	ประเภทอุตสาหกรรม Category of industry	จำนวน สถาน ประกอบการ Number of establishments	ไม่ต่างประเภท ร่วมลงทุน หรือถือหุ้น No foreign's investment		ประเทศที่ร่วมลงทุนหรือถือหุ้น The country investment or share holding				ประเภทอื่น ๆ No answer				
			ร่วมลงทุน หรือถือหุ้น With foreign's investment	ไม่ต่างประเภท ร่วมลงทุน หรือถือหุ้น No foreign's investment	เกาหลี Korea	ญี่ปุ่น Japan	ไต้หวัน Taiwan	สิงคโปร์ Singapore		จีน China	สหรัฐ อเมริกา USA	ประเทศ ในทวีปยุโรป Country in Europe	ประเทศอื่น ๆ Other countries
5232	การขายปลีกสินค้าเครื่อง เสื้อผ้า รองเท้า และเครื่องหนัง	165	147	18	-	-	-	1	-	3	14	-	Retail sale of textiles, clothing, footwear and leather goods
5233	การขายปลีกเครื่องใช้สิ่งของและอุปกรณ์ที่ใช้ในครัวเรือน	239	235	4	1	-	-	-	-	1	1	1	Retail sale of household appliances, articles and equipment
5234	การขายปลีกเครื่องโลหะ สีทาและกระจก	170	169	1	-	-	-	-	-	1	-	-	Retail sale of hardware, paints and glass
5239	การขายปลีกสินค้าอื่นๆ ในวันเฉพาะอย่างของสินค้านั้นๆ	667	653	14	-	1	1	1	-	6	4	-	Other retail sale in specialized stores
524	การขายปลีกของที่ใช้ได้ในร้าน	1	1	-	-	-	-	-	-	-	-	-	Retail sale of second-hand goods in stores
5240	การขายปลีกของที่ใช้ได้ในร้าน	1	1	-	-	-	-	-	-	-	-	-	Retail sale of second-hand goods in stores
525	การขายปลีกสินค้า โดยไม่มีร้าน	17	17	-	-	-	-	-	-	-	-	-	Retail trade not in stores
5251	การขายปลีกโดยสถานประกอบการที่รับสั่งสินค้าทางไปรษณีย์	1	1	-	-	-	-	-	-	-	-	-	Retail sale via mail order houses
5259	การขายปลีกสินค้าอื่นๆ โดยไม่มีร้าน	16	16	-	-	-	-	-	-	-	-	-	Other non-store retail sale
526	การซ่อมแซมของใช้ส่วนบุคคลและของใช้ในบ้านครัวเรือน	29	27	2	1	1	-	-	-	-	-	-	Repair of personal and household goods
5260	การซ่อมแซมของใช้ส่วนบุคคล และของใช้ในบ้านครัวเรือน	29	27	2	1	1	-	-	-	-	-	-	Repair of personal and household goods
55	โรงแรมและภัตตาคาร	711	578	133	2	2	-	1	11	100	15	-	Hotels and restaurants
551	โรงแรม ก่อพัก และที่พักชั่วคราว	418	350	68	-	-	-	1	6	50	9	-	Hotels; camping sites and other provision of short-stay accommodation
5510	โรงแรม ก่อพัก และที่พักชั่วคราว	418	350	68	-	-	-	1	6	50	9	-	Hotels, camping sites and other provision of short-stay accommodation
552	ภัตตาคาร บาร์ และโรงอาหาร	293	228	65	2	2	-	-	-	5	6	-	Restaurants, bars and canteens
5520	ภัตตาคาร บาร์ และโรงอาหาร	293	228	65	2	2	-	-	-	5	6	-	Restaurants, bars and canteens
60	การขนส่งทางบก	279	269	10	-	-	-	-	-	2	8	-	Other land transport
602	การขนส่งผู้โดยสารทางบกอื่น ๆ ที่มีตารางเวลา	85	85	-	-	-	-	-	-	-	-	-	Other scheduled passenger land transport
6021	การขนส่งผู้โดยสารทางบกอื่น ๆ ที่มีตารางเวลา	7	7	-	-	-	-	-	-	-	-	-	Other scheduled passenger land transport
6022	การขนส่งผู้โดยสารทางบกอื่น ๆ ที่ไม่มีตารางเวลา	187	177	10	-	-	-	-	-	2	8	-	Other non-scheduled passenger land transport
6023	การขนส่งสินค้าทางถนน	397	364	33	4	10	-	1	2	11	5	-	Freight transport by road
63	ตัวแทนธุรกิจการท่องเที่ยว	397	364	33	4	10	-	1	2	11	5	-	Activities of travel agencies
630	กิจกรรมสนับสนุนและช่วยเหลือบริการขนส่ง กิจกรรมด้านวัฒนธรรมธุรกิจการท่องเที่ยว	39	38	1	-	-	-	-	-	1	-	-	Supporting and auxiliary transport activities; activities of travel agencies
6302	การเป็นสินค้าและสถานที่เก็บสินค้า	358	326	32	4	10	-	1	1	11	5	-	Storage and warehousing
6304	กิจกรรมของตัวแทนธุรกิจการท่องเที่ยวและผู้นำเที่ยว รวมถึงกิจกรรมบริการนำนักท่องเที่ยวไปในพื้นที่อื่น ๆ												Activities of travel agencies and tour operators
	บริการนำนักท่องเที่ยว ซึ่งมีได้จัดประเภทไว้ในที่อื่น ๆ												tourist assistance activities n.e.c.

ตาราง 23 จำนวนสถานประกอบการ จำนวนตามประเภทที่ร่วมลงทุนหรือถือหุ้น และประเภทอุตสาหกรรม(ต่อ)

TABLE 23 NUMBER OF ESTABLISHMENTS BY THE COUNTRY INVESTMENT OR SHARE HOLDING AND CATEGORY OF INDUSTRY (Cont'd)

รหัส Code	ประเภทอุตสาหกรรม Industry	จำนวน สถาน ประกอบการ Number of establishments	ไม่ต่างประเภท No different category		ต่างประเภท With different category		ประเทศที่ร่วมลงทุนหรือถือหุ้น The country investment or share holding				ประเภทอุตสาหกรรม Category of industry		
			รวมลงทุน หรือถือหุ้น No foreign's investment	ไม่ต่างประเภท หรือถือหุ้น With foreign's investment	เกาหลี Korea	ญี่ปุ่น Japan	ไต้หวัน Taiwan	สิงคโปร์ Singapore	จีน China	USA		Country in Europe	ประเทศ Other countries
64	กิจการธนาคาร	76	72	4	1	-	-	-	-	3	-	-	Telecommunication
642	การธนาคาร	76	72	4	1	-	-	-	-	3	-	-	Telecommunication
6420	การธนาคาร	76	72	4	1	-	-	-	-	3	-	-	Telecommunication
70	กิจกรรมด้านอสังหาริมทรัพย์	217	196	21	1	1	2	-	1	11	5	-	Real estate activities
701	กิจกรรมด้านอสังหาริมทรัพย์ที่มีของตนเองหรือเช่าจากผู้อื่น	157	145	12	-	-	2	-	1	6	3	-	Real estate activities with own or leased property
7010	กิจกรรมด้านอสังหาริมทรัพย์ที่เป็นของตนเองหรือเช่าจากผู้อื่น	157	145	12	-	-	2	-	1	6	3	-	Real estate activities with own or leased property
702	กิจกรรมด้านอสังหาริมทรัพย์ที่ได้รับค่าธรรมเนียมตนเองหรือโดยเช่าผู้เช่า	60	51	9	1	1	-	-	-	5	2	-	Real estate activities on a fee or contract basis
7020	กิจกรรมด้านอสังหาริมทรัพย์ที่ได้รับค่าธรรมเนียมตนเองหรือโดยเช่าผู้เช่า	60	51	9	1	1	-	-	-	5	2	-	Real estate activities on a fee or contract basis
71	การให้เช่าเครื่องจักรและอุปกรณ์ที่ไม่ใช่ครัวเรือน	57	56	1	-	-	-	-	-	-	1	-	Renting of machinery and equipment without operator and of personal and household goods
711	การให้เช่าเครื่องอุปโภคบริโภคขนส่ง	14	13	1	-	-	-	-	-	-	1	-	Renting of transport equipment
7111	การให้เช่าเครื่องอุปโภคบริโภคขนส่งทางบก	13	13	-	-	-	-	-	-	-	-	-	Renting of land transport equipment
7112	การให้เช่าเครื่องอุปโภคบริโภคขนส่งทางน้ำ	1	-	1	-	-	-	-	-	-	1	-	Renting of water transport equipment
712	การให้เช่าเครื่องจักรและเครื่องอุปโภคอื่น ๆ	5	5	-	-	-	-	-	-	-	-	-	Renting of other machinery and equipment
7121	การให้เช่าเครื่องจักรและเครื่องอุปโภคทางการเกษตร	1	1	-	-	-	-	-	-	-	-	-	Renting of agricultural machinery and equipment
7122	การให้เช่าเครื่องจักรและเครื่องอุปโภคที่ใช้ในงานก่อสร้าง และงานวิศวกรรมโยธา	1	1	-	-	-	-	-	-	-	-	-	Renting of construction and civil engineering machinery and equipment
7129	การให้เช่าเครื่องจักรและเครื่องอุปโภคอื่น ๆ ซึ่งมีได้แก่ประเภท ไร่ในที่ดิน	3	3	-	-	-	-	-	-	-	-	-	Renting of other machinery and equipment n.e.c.
713	การให้เช่าของใช้ส่วนบุคคลและของใช้ในชีวิตประจำวัน ซึ่งมีได้แก่ประเภท ไร่ในที่ดิน	38	38	-	-	-	-	-	-	-	-	-	Renting of personal and household goods n.e.c.
7130	การให้เช่าของใช้ส่วนบุคคลและของใช้ในชีวิตประจำวัน ซึ่งมีได้แก่ประเภท ไร่ในที่ดิน	38	38	-	-	-	-	-	-	-	-	-	Renting of personal and household goods n.e.c.
72	กิจกรรมด้านคอมพิวเตอร์และกิจการที่เกี่ยวข้อง	43	42	1	-	-	-	-	1	-	-	-	Computer and related activities
721	การให้คำปรึกษากับตัวฮาร์ดแวร์	9	9	-	-	-	-	-	-	-	-	-	Hardware consultancy
7210	การให้คำปรึกษากับตัวฮาร์ดแวร์	9	9	-	-	-	-	-	-	-	-	-	Hardware consultancy
722	การให้คำปรึกษากับซอฟต์แวร์และการจัดหา	12	12	-	-	-	-	-	-	-	-	-	Software consultancy and supply
7220	การให้คำปรึกษากับซอฟต์แวร์ และการจัดหา	12	12	-	-	-	-	-	-	-	-	-	Software consultancy and supply

ตาราง 23 จำนวนสถานประกอบการ จำนวนตามประเภทที่ร่วมลงทุนหรือถือหุ้น และประเภทอุตสาหกรรม(ต่อ)

TABLE 23 NUMBER OF ESTABLISHMENTS BY THE COUNTRY INVESTMENT OR SHARE HOLDING AND CATEGORY OF INDUSTRY (Cont'd)

รหัส Code	ประเภทอุตสาหกรรม Industry	จำนวน สถาน ประกอบการ Number of establishments	ไม่ต่างประเทศ No foreign's investment		ร่วมลงทุน หรือถือหุ้น With foreign's investment		ประเทศที่ร่วมลงทุนหรือถือหุ้น The country investment or share holding				ประเภทอุตสาหกรรม Category of industry	
			จำนวน หรือถือหุ้น No foreign's investment	จำนวน หรือถือหุ้น With foreign's investment	เกาหลี Korea	ญี่ปุ่น Japan	ไต้หวัน Taiwan	สิงคโปร์ Singapore	จีน China	สหรัฐฯ อเมริกา USA		ประเทศ ในทวีปยุโรป Country in Europe
723	การประมวลผลข้อมูล	2	2	-	-	-	-	-	-	-	-	Data processing
7230	การประมวลผลข้อมูล	2	2	-	-	-	-	-	-	-	-	Data processing
724	กิจกรรมด้านฐานข้อมูล	1	1	-	-	-	-	-	-	-	-	Data base activities
7240	กิจกรรมด้านฐานข้อมูล	1	1	-	-	-	-	-	-	-	-	Data base activities
725	การบำรุงรักษาและซ่อมแซมเครื่องจักรสำนักงาน เครื่องทำบัญชี และเครื่องคำนวณ	16	15	1	-	-	-	-	1	-	-	Maintenance and repair of office, accounting and computing machinery
7250	การบำรุงรักษาและซ่อมแซมเครื่องจักรสำนักงาน เครื่องทำบัญชี และเครื่องคำนวณ	16	15	1	-	-	-	-	1	-	-	Maintenance and repair of office, accounting and computing machinery
729	กิจกรรมอื่น ๆ ที่เกี่ยวข้องกับการซ่อมแซม	3	3	-	-	-	-	-	-	-	-	Other computer related activities
7290	กิจกรรมอื่น ๆ ที่เกี่ยวข้องกับการซ่อมแซม	3	3	-	-	-	-	-	-	-	-	Other computer related activities
74	กิจกรรมด้านธุรกิจอื่น ๆ	505	491	14	2	-	-	-	2	7	3	Other business activities
741	กิจกรรมด้านกฎหมาย การบัญชี การทำบัญชีและการตรวจสอบบัญชี											Legal, accounting, book-keeping and auditing activities;
	การให้คำปรึกษาด้านภาษี การจัดหา และการสำรวจความคิดเห็นของประชาชน	92	89	3	-	-	-	-	1	2	-	tax consultancy; market research and public opinion polling;
	การให้คำปรึกษาด้านธุรกิจและการจัดการ	39	36	3	-	-	-	-	-	2	-	business and management consultancy
7411	กิจกรรมด้านกฎหมาย	41	41	-	-	-	-	-	-	-	-	Legal activities
7412	กิจกรรมการบัญชี การทำบัญชี และการตรวจสอบบัญชี การให้คำปรึกษาด้านภาษี	3	3	-	-	-	-	-	-	-	-	Accounting, book-keeping and auditing activities, tax consultancy
7413	การวิจัยตลาดและการสำรวจความคิดเห็นของประชาชน	9	9	-	-	-	-	-	-	-	-	Market research and public opinion polling
7414	กิจกรรมการให้คำปรึกษาทางธุรกิจและการจัดการ	41	38	3	2	-	-	-	-	1	-	Business and management consultancy activities
742	กิจกรรมด้านสถาปัตยกรรม วิศวกรรม และเทคนิคอื่น ๆ	36	35	1	-	-	-	-	-	1	-	Architectural, engineering and other technical activities
7421	กิจกรรมด้านสถาปัตยกรรมและวิศวกรรม และการให้คำปรึกษาด้านเทคนิคที่เกี่ยวข้อง	5	3	2	-	-	-	-	-	-	-	Architectural and engineering activities and related technical consultancy
7422	การทดสอบและการวิเคราะห์ทางเทคนิค	25	24	1	-	-	-	-	-	1	-	Technical testing and analysis
743	การโฆษณา	25	24	1	-	-	-	-	-	-	-	Advertising
7430	การโฆษณา	347	340	7	-	-	-	-	1	3	3	Advertising
749	กิจกรรมด้านธุรกิจ ซึ่งมีได้แก่ประเภทไว้ที่อื่น	6	4	2	-	-	-	-	1	1	-	Business activities n.e.c.
7491	การจัดหาแรงงานและการสรรหาบุคลากร	32	32	-	-	-	-	-	-	-	-	Labour recruitment and provision of personnel
7492	กิจกรรมด้านสารสนเทศและการรักษาความปลอดภัย	34	32	2	-	-	-	-	-	1	1	Investigation and security activities
7493	กิจกรรมการทำความสะอาด											Building-cleaning activities

ตาราง 23 จำนวนสถานประกอบการ ชั้นตามประเภทที่ร่วมลงทุนหรือถือหุ้น และประเภทอุตสาหกรรม(ต่อ)

TABLE 23 NUMBER OF ESTABLISHMENTS BY THE COUNTRY INVESTMENT OR SHARE HOLDING AND CATEGORY OF INDUSTRY (Cont'd)

รหัส Code	ประเภทอุตสาหกรรม Industry	จำนวน สถาน ประกอบการ Number of establishments	ไม่ต่างประเทศ No foreign's investment		ร่วมลงทุน หรือถือหุ้น With foreign's investment		ประเทศที่ร่วมลงทุนหรือถือหุ้น The country investment or share holding				ประเภทอุตสาหกรรม Category of industry	
			จำนวน หรือถือหุ้น No foreign's investment	จำนวน หรือถือหุ้น With foreign's investment	เกาหลี Korea	ญี่ปุ่น Japan	ไต้หวัน Taiwan	สิงคโปร์ Singapore	จีน China	USA		Country in Europe
7494	กิจกรรมถ่ายภาพ	10	9	1	-	-	-	-	-	1	-	Photographic activities
7495	กิจกรรมการบรรจุภัณฑ์	2	2	-	-	-	-	-	-	-	-	Packaging activities
7499	กิจกรรมธุรกิจอื่น ๆ ซึ่งมิได้จัดประเภทไว้ในที่อื่น	263	261	2	-	-	-	-	-	2	-	Other business activities n.e.c.
85	งานด้านสุขภาพและงานสังคมสงเคราะห์	17	17	-	-	-	-	-	-	-	-	Health and social work
851	กิจกรรมด้านสุขภาพคน	17	17	-	-	-	-	-	-	-	-	Human health activities
8511	กิจกรรมด้านโรงพยาบาล	17	17	-	-	-	-	-	-	-	-	Hospital activities
92	กิจกรรมนันทนาการ วัฒนธรรม และการศึกษา	65	60	5	-	-	-	-	-	4	1	Recreational, cultural and sporting activities
921	กิจกรรมด้านภาพยนตร์ วิทยุ โทรทัศน์ และการบันทึกอื่น ๆ	19	19	-	-	-	-	-	-	-	-	Motion picture, radio and television and other entertainment activities
9211	การผลิตและการจำหน่ายภาพยนตร์และวิดีโอ	4	4	-	-	-	-	-	-	-	-	Motion picture and video production and distribution
9212	การฉายภาพยนตร์	5	5	-	-	-	-	-	-	-	-	Motion picture projection
9213	กิจกรรมด้านวิทยุและโทรทัศน์	6	6	-	-	-	-	-	-	-	-	Radio and television activities
9214	กิจกรรมด้านศิลปะการละคร ดนตรี และศิลปะอื่น ๆ	1	1	-	-	-	-	-	-	-	-	Dramatic arts, music and other arts activities
9219	กิจกรรมด้านความบันเทิงอื่น ๆ ซึ่งมิได้จัดประเภทไว้ในที่อื่น	3	3	-	-	-	-	-	-	-	-	Other entertainment activities n.e.c.
922	กิจกรรมของสำนักข่าว	11	11	-	-	-	-	-	-	-	-	News agency activities
9220	กิจกรรมของสำนักข่าว	11	11	-	-	-	-	-	-	-	-	New agency activities
923	กิจกรรมห้องสมุด หอจดหมายเหตุ พิพิธภัณฑ์สถาน และกิจกรรมทางวัฒนธรรมอื่น ๆ	1	1	-	-	-	-	-	-	-	-	Libraries, archives, museums and other cultural activities
9231	กิจกรรมห้องสมุดและหอจดหมายเหตุ	1	1	-	-	-	-	-	-	-	-	Libraries and archives activities
924	กิจกรรมการกีฬาและนันทนาการอื่น ๆ	34	29	5	-	-	-	-	-	4	1	Sporting and other recreational activities
9241	กิจกรรมการกีฬา	20	16	4	-	-	-	-	-	3	1	Sporting activities
9249	กิจกรรมนันทนาการอื่น ๆ	14	13	1	-	-	-	-	-	1	-	Other recreational activities
93	กิจกรรมด้านการบริการอื่น ๆ	64	62	2	-	-	-	-	-	1	-	Other service activities
930	กิจกรรมด้านการบริการอื่น ๆ	64	62	2	-	-	-	-	-	1	-	Other service activities
9301	การบริการซักรีด และการซักแห้ง ผลิตภัณฑ์สิ่งทอและขนสัตว์	6	6	-	-	-	-	-	-	-	-	Washing, cleaning and dyeing of textile and fur products
9302	การแต่งผมและการเสริมสวยอื่น ๆ	24	24	-	-	-	-	-	-	-	-	Hairstressing and other beauty treatment
9303	การทำศพและกิจกรรมที่เกี่ยวข้อง	1	1	-	-	-	-	-	-	-	-	Funeral and related activities
9309	กิจกรรมการบริการอื่น ๆ ซึ่งมิได้จัดประเภทไว้ในที่อื่น	33	31	2	-	-	-	-	-	1	-	Other service activities n.e.c.

ตาราง 24 จำนวนสถานประกอบการ จำนวนคนงานของสถานประกอบการ (จำนวนคนทำงาน) และประเภทอุตสาหกรรม

TABLE 24 NUMBER OF ESTABLISHMENTS BY SIZE OF ESTABLISHMENT (NUMBER OF PERSONS ENGAGED) AND CATEGORY OF INDUSTRY

รหัส Code	ประเภทอุตสาหกรรม	จำนวน สถานประกอบการ Number of establishments	ขนาดของสถานประกอบการ (จำนวนคนทำงาน) Size of establishment (Number of persons engaged)											รวม Total	Category of industry	
			1-5	6-10	11-15	16-20	21-25	26-30	31-50	51-100	101-200	201-500	501-1,000			> 1,000
			129,174	7,502	2,067	795	510	317	591	347	220	110	31			13
15	การผลิตภัตตาคารอาหารและเครื่องดื่ม	2,771	2,277	261	81	23	20	18	43	19	9	8	8	4	4	Manufacture of food products and beverages
151	การผลิตเครื่องดื่มประเภทเบียร์และเครื่องดื่มที่มีแอลกอฮอล์ น้ำอัดลม น้ำดื่มและไขมัน	640	486	63	16	7	9	8	18	12	4	6	7	4	4	<i>Production, processing and preservation of meat, fish, fruit, vegetables, oils and fats</i>
1511	การผลิตเบียร์และเครื่องดื่มที่มีแอลกอฮอล์	161	143	11	2	-	1	-	2	2	-	-	-	-	-	Production processing and preserving of meat and meat products
1512	การแปรรูปและกวนนมสด น้ำนม และผลิตภัณฑ์จากสัตว์น้ำ	404	293	43	12	6	8	6	15	3	2	5	7	4	4	Processing and preserving of fish and fish products
1513	การแปรรูปผลไม้และผัก	44	33	7	-	-	-	2	-	1	-	1	-	-	-	Processing and preserving of fruit and vegetables
1514	การผลิตน้ำมันจากพืช น้ำมันจากสัตว์และไขมันจากสัตว์	31	17	2	2	1	-	-	1	6	2	-	-	-	-	Manufacture of vegetable and animal oils and fats
152	การผลิตผลิตภัณฑ์ที่ได้จากนม	70	58	6	1	-	-	1	2	2	-	-	-	-	-	<i>Manufacture of dairy products</i>
1520	การผลิตผลิตภัณฑ์ที่ได้จากนม	70	58	6	1	-	-	1	2	2	-	-	-	-	-	Manufacture of dairy products
153	การผลิตผลิตภัณฑ์ที่ได้จากการไม่ใช้ยีสต์ สตาร์ชและผลิตภัณฑ์จากแป้งคาร์โบไฮเดรต	78	63	8	5	-	-	-	2	-	-	-	-	-	-	<i>Manufacture of grain mill products, starches and starch products, and prepared animal feeds</i>
1531	การผลิตผลิตภัณฑ์ที่ได้จากการไม่ใช้ยีสต์	71	61	8	2	-	-	-	-	-	-	-	-	-	-	Manufacture of grain mill products
1533	การผลิตอาหารสัตว์สำเร็จรูป	7	2	-	3	-	-	-	2	-	-	-	-	-	-	Manufacture of prepared animal feeds
154	การผลิตผลิตภัณฑ์อาหารอื่น ๆ	1,761	1,514	142	43	16	9	7	19	5	4	2	-	-	-	<i>Manufacture of other food products</i>
1541	การผลิตผลิตภัณฑ์ประเภทอบ	560	487	45	14	6	1	2	3	1	1	-	-	-	-	Manufacture of bakery products
1542	การผลิตน้ำตาล	42	38	3	-	-	-	-	1	-	-	-	-	-	-	Manufacture of sugar
1543	การผลิตโกโก้ ช็อคโกแลต และขนมที่ทำจากน้ำตาล	56	50	5	-	1	-	-	-	-	-	-	-	-	-	Manufacture of cocoa, chocolate and sugar confectionery
1544	การผลิตมะกอกโรยเมล็ดเป็นก้อนและขนมที่ทำจากมันฝรั่ง	201	171	25	3	-	-	-	-	-	1	1	-	-	-	Manufacture of macaroni, noodles, couscous and similar farinaceous products
1549	การผลิตผลิตภัณฑ์อาหารอื่น ๆ ซึ่งมีได้แก่ประเภทไวน์ที่อื่น	902	768	64	26	9	8	5	15	4	2	1	-	-	-	Manufacture of other food products n.e.c.
155	การผลิตเครื่องดื่ม	222	156	42	16	-	2	2	2	-	1	-	-	-	-	<i>Manufacture of beverages</i>
1551	การกลั่น การกลั่นเป็นส่วนและการผสมสุรา	7	7	-	-	-	-	-	-	-	-	-	-	-	-	Distilling, rectifying and blending of spirits; ethyl alcohol production from fermented materials
1552	รวมทั้งการผลิตเครื่องดื่มแอลกอฮอล์ที่ได้จากการหมัก	1	1	-	-	-	-	-	-	-	-	-	-	-	-	Manufacture of wines
1554	การผลิตเครื่องดื่มที่ไม่มีแอลกอฮอล์ รวมทั้งการผลิตน้ำแร่บรรจุขวด	214	148	42	16	-	2	2	2	-	1	-	1	-	-	Manufacture of soft drinks; production of mineral waters

ตาราง 24 จำนวนสถานประกอบการ จำนวนตามขนาดของสถานประกอบการ (จำนวนคนทำงาน) และประเภทอุตสาหกรรม (ต่อ)

TABLE 24 NUMBER OF ESTABLISHMENTS BY SIZE OF ESTABLISHMENT (NUMBER OF PERSONS ENGAGED) AND CATEGORY OF INDUSTRY (Cont'd)

รหัส Code	ประเภทอุตสาหกรรม	จำนวน สถานประกอบการ Number of establishments	ขนาดของสถานประกอบการ (จำนวนคนทำงาน) Size of establishment (Number of persons engaged)										Category of industry					
			1-5	6-10	11-15	16-20	21-25	26-30	31-50	51-100	101-200	201-500		501-1,000	> 1,000			
16	การผลิตผลิตภัณฑ์สูบ	26	22	3	-	-	-	-	-	-	-	-	-	-	-	-	-	<i>Manufacture of tobacco products</i>
160	การผลิตผลิตภัณฑ์สูบ	26	22	3	-	-	-	-	-	-	-	-	-	-	-	-	-	<i>Manufacture of tobacco products</i>
1600	การผลิตผลิตภัณฑ์สูบ	26	22	3	-	-	-	-	-	-	-	-	-	-	-	-	-	<i>Manufacture of tobacco products</i>
17	การผลิตสิ่งทอ	303	267	19	8	1	4	1	4	1	2	1	1	1	1	1	1	<i>Manufacture of textiles</i>
171	การปั่น การทอ และการแต่งสำเร็จสิ่งทอ	86	74	6	4	1	-	1	-	-	-	-	-	-	-	-	-	<i>Spinning, weaving and finishing of textiles</i>
1711	การจัดเตรียมและการปั่นเส้นใยสิ่งทอ รวมทั้งการวางสิ่งทอ	12	9	2	-	-	-	-	1	-	-	-	-	-	-	-	-	<i>Preparation and spinning of textile fibres; weaving of textiles</i>
1712	การแต่งสำเร็จสิ่งทอ	74	65	4	4	1	-	-	-	-	-	-	-	-	-	-	-	<i>Finishing of textiles</i>
172	การผลิตสิ่งทออื่น ๆ	217	193	13	4	-	4	-	4	-	2	-	1	-	-	-	-	<i>Manufacture of other textiles</i>
1721	การผลิตสิ่งทอเส้นใยรูปขนานเครื่องแต่งกาย	185	174	9	1	-	1	-	1	-	-	-	-	-	-	-	-	<i>Manufacture of made-up textile articles, except apparel</i>
1722	การผลิตพรมและเครื่องปูลาด	4	2	2	-	-	-	-	-	-	-	-	-	-	-	-	-	<i>Manufacture of carpets and rugs</i>
1723	การผลิตเชือก สายระโยงระยาง ซีตอกเส้นใย และตาข่าย เหน อวน	18	8	1	3	-	3	-	2	-	1	-	-	-	-	-	-	<i>Manufacture of cordage, rope, twine and netting</i>
1729	การผลิตสิ่งทออื่น ๆ ซึ่งมีได้แก่ประเภทใยในขั้นต้น	10	9	1	-	-	-	-	-	-	-	-	-	-	-	-	-	<i>Manufacture of other textiles n.e.c.</i>
18	การผลิตเครื่องแต่งกาย รวมทั้งการผลิตเครื่องแต่งกายและย้อมสีเส้นด้าย	4,532	4,411	100	13	3	2	1	2	1	2	1	2	1	2	1	2	<i>Manufacture of wearing apparel; dressing and dyeing of fur</i>
181	การผลิตเครื่องแต่งกาย ยกเว้นเครื่องแต่งกายที่ทำจากขนสัตว์	4,527	4,406	100	13	3	2	1	2	1	2	1	2	1	2	1	2	<i>Manufacture of wearing apparel, except fur apparel</i>
1810	การผลิตเครื่องแต่งกาย ยกเว้น เครื่องแต่งกายที่ทำจากขนสัตว์	4,527	4,406	100	13	3	2	1	2	1	2	1	2	1	2	1	2	<i>Manufacture of wearing apparel, except fur apparel</i>
182	การผลิตเครื่องแต่งกายเส้นด้าย รวมทั้งการผลิตสิ่งทอที่ทำจากขนสัตว์	5	5	-	-	-	-	-	-	-	-	-	-	-	-	-	-	<i>Dressing and dyeing of fur; manufacture of articles of fur</i>
1820	การผลิตเครื่องแต่งกายเส้นด้าย รวมทั้งการผลิตสิ่งทอที่ทำจากขนสัตว์	5	5	-	-	-	-	-	-	-	-	-	-	-	-	-	-	<i>Dressing and dyeing of fur; manufacture of articles of fur</i>
19	การผลิตเครื่องแต่งหนังสัตว์ รวมทั้งการผลิตกระเป๋าเดินทาง	18	15	1	1	1	1	1	1	1	1	1	1	1	1	1	1	<i>Tanning and dressing of leather; manufacture of luggage, handbags, saddlery, harness and footwear</i>
191	การผลิตเครื่องแต่งหนังสัตว์ยกเว้นการผลิตกระเป๋าเดินทาง	10	10	-	-	-	-	-	-	-	-	-	-	-	-	-	-	<i>Tanning and dressing of leather; manufacture of luggage, handbags, saddlery and harness</i>
1910	การผลิตเครื่องแต่งหนังสัตว์ยกเว้นการผลิตกระเป๋าเดินทาง	10	10	-	-	-	-	-	-	-	-	-	-	-	-	-	-	<i>Tanning and dressing of leather; manufacture of luggage, handbags, saddlery and harness</i>
1911	การผลิตกระเป๋าเดินทาง	1	1	-	-	-	-	-	-	-	-	-	-	-	-	-	-	<i>Tanning and dressing of leather</i>
1912	การผลิตกระเป๋าเดินทาง กระเป๋าถือ และสิ่งที่เกี่ยวข้องกัน อานม้า และเครื่องเทียมม้า	9	9	-	-	-	-	-	-	-	-	-	-	-	-	-	-	<i>Manufacture of luggage, handbags and the like, saddlery and harness</i>
192	การผลิตรองเท้า	8	5	1	1	1	-	-	-	-	-	-	-	-	-	-	-	<i>Manufacture of footwear</i>
1920	การผลิตรองเท้า	8	5	1	1	1	-	-	-	-	-	-	-	-	-	-	-	<i>Manufacture of footwear</i>

ตาราง 24 จำนวนสถานประกอบการ จำนวนตามขนาดของสถานประกอบการ (จำนวนคนทำงาน) และประเภทอุตสาหกรรม (ต่อ)

TABLE 24 NUMBER OF ESTABLISHMENTS BY SIZE OF ESTABLISHMENT (NUMBER OF PERSONS ENGAGED) AND CATEGORY OF INDUSTRY (Cont'd)

รหัส Code	ประเภทอุตสาหกรรม	จำนวน สถานประกอบการ Number of establishments	ขนาดของสถานประกอบการ (จำนวนคนทำงาน) Size of establishment (Number of persons engaged)										Category of industry					
			จำนวน															
			1-5	6-10	11-15	16-20	21-25	26-30	31-50	51-100	101-200	201-500		501-1,000	> 1,000			
26	การผลิตเหล็กกล้าและท่อโลหะ	447	308	84	21	10	4	5	5	6	2	2	-	-	-	-	-	Manufacture of other non-metallic mineral products
261	การผลิตแก้วและผลิตภัณฑ์แก้ว	47	41	4	-	2	-	-	-	-	-	-	-	-	-	-	-	Manufacture of glass and glass products
2610	การผลิตแก้วและผลิตภัณฑ์แก้ว	47	41	4	-	2	-	-	-	-	-	-	-	-	-	-	-	Manufacture of glass and glass products
269	การผลิตผลิตภัณฑ์เซรามิกอื่น ๆ	400	267	80	21	8	4	5	5	6	2	2	-	-	-	-	-	Manufacture of non-metallic mineral products n.e.c.
2691	การผลิตเซรามิกชนิด ไมทนไฟ ซึ่งไม่ได้ใช้ในงานก่อสร้าง	19	10	6	3	-	-	-	-	-	-	-	-	-	-	-	-	Manufacture of non-structural non-refractory ceramic ware
2692	การผลิตผลิตภัณฑ์เซรามิกชนิด ไมทนไฟ	7	4	1	-	-	-	-	-	1	-	1	-	-	-	-	-	Manufacture of refractory ceramic products
2693	การผลิตผลิตภัณฑ์เซรามิกชนิด ไมทนไฟ ซึ่งใช้กับงานก่อสร้าง	26	11	10	2	1	-	1	1	-	-	-	-	-	-	-	-	Manufacture of structural non-refractory clay ceramic products
2694	การผลิตซีเมนต์ ปูนขาว และปูนปลาสเตอร์	17	10	5	2	-	-	-	-	-	-	-	-	-	-	-	-	Manufacture of cement, lime and plaster
2695	การผลิตผลิตภัณฑ์จากคอนกรีต ซีเมนต์ และปูนปลาสเตอร์	290	203	54	10	6	3	4	4	3	2	1	-	-	-	-	-	Manufacture of articles of concrete, cement and plaster
2696	การตัด การขึ้นรูป และการแต่งสำเร็จหิน	38	29	4	1	1	1	-	-	2	-	-	-	-	-	-	-	Cutting, shaping and finishing of stone
2699	การผลิตผลิตภัณฑ์โลหะอื่น ๆ ซึ่งมีได้จัดประเภทไว้ในที่อื่น	3	-	-	3	-	-	-	-	-	-	-	-	-	-	-	-	Manufacture of other non-metallic mineral products n.e.c.
27	การผลิตโลหะขั้นมูลฐาน	39	33	5	1	-	-	-	-	-	-	-	-	-	-	-	-	Manufacture of basic metals
271	การผลิตเหล็กและเหล็กกล้าขั้นมูลฐาน	7	5	2	-	-	-	-	-	-	-	-	-	-	-	-	-	Manufacture of basic iron and steel
2710	การผลิตเหล็กและเหล็กกล้าขั้นมูลฐาน	7	5	2	-	-	-	-	-	-	-	-	-	-	-	-	-	Manufacture of basic iron and steel
272	การผลิตโลหะมีค่าและโลหะอื่นที่มีค่าสูงขั้นมูลฐาน	27	25	2	-	-	-	-	-	-	-	-	-	-	-	-	-	Manufacture of basic precious and non-ferrous metals
2720	การผลิตโลหะมีค่า และ โลหะอื่นที่มีค่าสูงขั้นมูลฐาน	27	25	2	-	-	-	-	-	-	-	-	-	-	-	-	-	Manufacture of basic precious and non-ferrous metals
273	การหล่อ โลหะ	5	3	1	1	-	-	-	-	-	-	-	-	-	-	-	-	Casting of metals
2731	การหล่อเหล็กและเหล็กกล้า	2	-	1	1	-	-	-	-	-	-	-	-	-	-	-	-	Casting of iron and steel
2732	การหล่อ โลหะที่มีค่าสูง	3	3	-	-	-	-	-	-	-	-	-	-	-	-	-	-	Casting of non-ferrous metals
28	การผลิตผลิตภัณฑ์ที่ทำจากโลหะประหลาด ยกเว้นเครื่องจักรและอุปกรณ์	2,470	2,234	176	36	5	10	2	6	1	-	-	-	-	-	-	-	Manufacture of fabricated metal products, except machinery and equipment
281	การผลิตผลิตภัณฑ์ที่มีโครงสร้างเป็นโลหะ ลังน้ำ ที่กักเก็บน้ำ และเครื่องกำเนิดไอน้ำ	1,767	1,625	114	15	3	5	-	4	1	-	-	-	-	-	-	-	Manufacture of structural metal products, tanks, reservoirs and steam generators
2811	การผลิตผลิตภัณฑ์ที่มีโครงสร้างเป็นโลหะ	1,754	1,615	113	14	3	5	-	4	-	-	-	-	-	-	-	-	Manufacture of structural metal products
2812	การผลิตลังน้ำ ที่กักเก็บน้ำ และภาชนะบรรจุที่ทำจากโลหะ	13	10	1	1	-	-	-	-	1	-	-	-	-	-	-	-	Manufacture of tanks, reservoirs and containers of metal

ตาราง 24 จำนวนสถานประกอบการ จำนวนตามขนาดของสถานประกอบการ (จำนวนคนทำงาน) และประเภทอุตสาหกรรม (ต่อ)

TABLE 24 NUMBER OF ESTABLISHMENTS BY SIZE OF ESTABLISHMENT (NUMBER OF PERSONS ENGAGED) AND CATEGORY OF INDUSTRY (Cont'd)

รหัส Code	ประเภทอุตสาหกรรม	จำนวน สถานประกอบการ Number of establishments	ขนาดของสถานประกอบการ (จำนวนคนทำงาน) Size of establishment (Number of persons engaged)										Category of industry				
			1-5	6-10	11-15	16-20	21-25	26-30	31-50	51-100	101-200	201-500		501-1,000	> 1,000		
289	การผลิตโลหะที่โลหะประติงขึ้น ๆ รวมทั้งกิจกรรม ด้านการบริการแก่ผู้ผลิตผลิตภัณฑ์โลหะ	703	609	62	21	2	5	2	2	-	-	-	-	-	-	-	Manufacture of other fabricated metal products service activities to producers of fabricated metal products
2891	การผลิตผลิตภัณฑ์โลหะที่ขึ้นโดยวิธีการ การกลึง การดัดขึ้น และการรีดในรูปแบบต่าง ๆ รวมทั้งการผสมโลหะ	517	447	48	14	2	3	1	2	-	-	-	-	-	-	-	Forging, pressing, stamping and roll-forming of metal; powder metallurgy
2892	การตกแต่งและการเคลือบโลหะ รวมทั้งการดำเนินการเกี่ยวกับวิศวกรรมเครื่องกล โดยได้รับค่าธรรมเนียมนอกรอบหรือโดยการทำสัญญาจ้าง	109	97	8	3	-	1	-	-	-	-	-	-	-	-	-	Treatment and coating of metals; general mechanical engineering on a fee or contract basis
2893	การผลิตเครื่องมือเครื่องใช้ต่าง ๆ ที่มีโลหะประกอบ	49	43	3	2	-	1	-	-	-	-	-	-	-	-	-	Manufacture of cutlery, hand tools and general hardware
2899	การผลิตผลิตภัณฑ์โลหะประติงขึ้น ๆ ซึ่งมีได้แก่ประเภทไว้ที่อื่น	28	22	3	2	-	-	1	-	-	-	-	-	-	-	-	Manufacture of other fabricated metal products n.e.c.
29	การผลิตเครื่องจักรและอุปกรณ์ ซึ่งมิได้จัดประเภทไว้ที่อื่น	149	116	19	4	4	4	1	4	1	-	-	-	-	-	-	Manufacture of machinery and equipment n.e.c.
291	การผลิตเครื่องจักรที่ใช้กันทั่วไป	49	38	9	-	-	-	-	2	-	-	-	-	-	-	-	Manufacture of general purpose machinery
2911	การผลิตเครื่องยนต์และเครื่องจักรอื่น ยกเว้นเครื่องยนต์ที่ใช้กับอากาศยาน ยานยนต์และรถจักรยาน/รถจักรยานยนต์	23	19	3	-	-	-	-	1	-	-	-	-	-	-	-	Manufacture of engines and turbines, except aircraft, vehicle and cycle engines
2912	การผลิตเครื่องสูบลม เครื่องอัดแก๊ส และสว่าน	13	13	-	-	-	-	-	-	-	-	-	-	-	-	-	Manufacture of pumps, compressors, taps and valves
2913	การผลิตแม่พิมพ์ (หล่อปูน) เครื่องเย็บกระดาษ และอุปกรณ์ที่ใช้ขับเคลื่อน	1	1	-	-	-	-	-	-	-	-	-	-	-	-	-	Manufacture of bearings, gears, gearing and driving elements
2914	การผลิตเตาอบ เตาเผา และเครื่องพ่นหรือเครื่องฉีดสีของแข็งของเตาเผา	2	1	1	-	-	-	-	-	-	-	-	-	-	-	-	Manufacture of ovens, furnaces and furnace burners
2915	การผลิตอุปกรณ์ที่ใช้ในการยกและการขนถ่าย	2	1	1	-	-	-	-	-	-	-	-	-	-	-	-	Manufacture of lifting and handling equipment
2919	การผลิตเครื่องจักรที่ใช้กันทั่วไปอื่น ๆ	8	3	4	-	-	-	-	1	-	-	-	-	-	-	-	Manufacture of other general purpose machinery
292	การผลิตเครื่องจักรที่ใช้รวมเฉพาะอย่าง	99	77	10	4	4	-	1	2	1	-	-	-	-	-	-	Manufacture of special purpose machinery
2921	การผลิตเครื่องจักรที่ใช้ในการเกษตรและการป่าไม้	64	56	5	2	1	-	-	-	-	-	-	-	-	-	-	Manufacture of agricultural and forestry machinery
2922	การผลิตเครื่องมือกล	2	1	1	-	-	-	-	-	-	-	-	-	-	-	-	Manufacture of machine-tools
2924	การผลิตเครื่องจักรที่ใช้ในการทำเหมืองแร่ หรือขุดหิน และการก่อสร้าง	24	13	4	1	3	-	-	2	1	-	-	-	-	-	-	Manufacture of machinery for mining, quarrying and construction
2925	การผลิตเครื่องจักรที่ใช้ในกระบวนการผลิตอาหาร เครื่องดื่ม และยาสูบ	2	2	-	-	-	-	-	-	-	-	-	-	-	-	-	Manufacture of machinery for food, beverage and tobacco processing
2926	การผลิตเครื่องจักรที่ใช้ในการผลิตสิ่งทอ เครื่องแต่งกาย และเครื่องหนัง	1	1	-	-	-	-	-	-	-	-	-	-	-	-	-	Manufacture of machinery for textile, apparel and leather production
2927	การผลิตอาวุธและกระสุน	1	1	-	-	-	-	-	-	-	-	-	-	-	-	-	Manufacture of weapons and ammunition

ตาราง 24 จำนวนสถานประกอบการ จำนวนตามขนาดของสถานประกอบการ (จำนวนพนักงาน) และประเภทอุตสาหกรรม (ต่อ)

TABLE 24 NUMBER OF ESTABLISHMENTS BY SIZE OF ESTABLISHMENT (NUMBER OF PERSONS ENGAGED) AND CATEGORY OF INDUSTRY (Cont'd)

รหัส Code	ประเภทอุตสาหกรรม	ขนาดของสถานประกอบการ (จำนวนพนักงาน)										Category of industry					
		จำนวน สถานประกอบการ		Size of establishment (Number of persons engaged)													
		Number of establishments	1-5	6-10	11-15	16-20	21-25	26-30	31-50	51-100	101-200		201-500	501-1,000	> 1,000		
2929	การผลิตเครื่องจักรที่ใช้ในงานเฉพาะอย่าง อื่น ๆ	5	3	-	1	-	-	-	-	-	-	-	-	-	-	-	Manufacture of other special purpose machinery
293	การผลิตเครื่องใช้ในบ้านเรือน ซึ่งมีได้จัดประเภทไว้ก่อนหน้านี้	1	1	-	-	-	-	-	-	-	-	-	-	-	-	-	Manufacture of domestic appliances n.e.c.
2930	การผลิตเครื่องใช้ในบ้านเรือน ซึ่งมีได้จัดประเภทไว้ก่อนหน้านี้	1	1	-	-	-	-	-	-	-	-	-	-	-	-	-	Manufacture of domestic appliances n.e.c.
31	การผลิตเครื่องจักรและเครื่องอุปกรณไฟฟ้า ซึ่งมีได้จัดประเภทไว้ก่อนหน้านี้	105	98	5	1	1	-	-	-	-	-	-	-	-	-	-	Manufacture of electrical machinery and apparatus n.e.c.
311	การผลิตมอเตอร์ไฟฟ้า เครื่องกำเนิดไฟฟ้า และหม้อแปลงไฟฟ้า	98	92	5	1	-	-	-	-	-	-	-	-	-	-	-	Manufacture of electric motors, generators and transformers
3110	การผลิตมอเตอร์ไฟฟ้า เครื่องกำเนิดไฟฟ้า และหม้อแปลงไฟฟ้า	98	92	5	1	-	-	-	-	-	-	-	-	-	-	-	Manufacture of electric motors, generators and transformers
312	การผลิตอุปกรณ์เพื่อการจ่ายและความคุ้มครองไฟฟ้า	5	4	-	-	1	-	-	-	-	-	-	-	-	-	-	Manufacture of electricity distribution and control apparatus
3120	การผลิตอุปกรณ์เพื่อการจ่ายและความคุ้มครองไฟฟ้า	5	4	-	-	1	-	-	-	-	-	-	-	-	-	-	Manufacture of electricity distribution and control apparatus
315	การผลิตหลอดไฟฟ้าและเครื่องอุปกรณสำหรับให้แสงสว่าง	1	1	-	-	-	-	-	-	-	-	-	-	-	-	-	Manufacture of electric lamp
3150	การผลิตหลอดไฟฟ้าและเครื่องอุปกรณสำหรับให้แสงสว่าง	1	1	-	-	-	-	-	-	-	-	-	-	-	-	-	Manufacture of electric lamps and lighting equipment
319	การผลิตเครื่องอุปกรณไฟฟ้า อื่น ๆ ซึ่งมีได้จัดประเภทไว้ก่อนหน้านี้	1	1	-	-	-	-	-	-	-	-	-	-	-	-	-	Manufacture of other electrical equipment n.e.c.
3190	การผลิตเครื่องอุปกรณไฟฟ้า อื่น ๆ ซึ่งมีได้จัดประเภทไว้ก่อนหน้านี้	1	1	-	-	-	-	-	-	-	-	-	-	-	-	-	Manufacture of other electrical equipment n.e.c.
32	การผลิตอุปกรณ์และเครื่องอุปกรณวิทยุ โทรทัศน์ และการสื่อสาร	12	8	1	1	1	-	-	-	-	-	-	-	-	-	-	Manufacture of radio, television and communication equipment and apparatus
321	การผลิตหลอดอิเล็กทรอนิกส์และส่วนประกอบอิเล็กทรอนิกส์อื่น ๆ	1	1	-	-	-	-	-	-	-	-	-	-	-	-	-	Manufacture of electronic valves and tubes and other electronic components
3210	การผลิตหลอดอิเล็กทรอนิกส์และส่วนประกอบอิเล็กทรอนิกส์อื่น ๆ	1	1	-	-	-	-	-	-	-	-	-	-	-	-	-	Manufacture of electronic valves and tubes and other electronic components
322	การผลิตเครื่องส่งสัญญาณ โทรทัศน์และวิทยุ	7	4	1	-	1	-	-	-	-	-	-	-	-	-	-	Manufacture of television and radio transmitters
3220	และเครื่องอุปกรณสำหรับโทรศัพท์และ โทรเลขแบบใช้สาย การผลิตเครื่องส่งสัญญาณ โทรทัศน์และวิทยุ และเครื่องอุปกรณ สำหรับ โทรศัพท์ และโทรเลขแบบใช้สาย	7	4	1	-	1	-	-	-	-	-	-	-	-	-	-	and apparatus for line telephony and line telegraphy Manufacture of television and radio transmitters and apparatus for line telephony and line telegraphy
323	การผลิตเครื่องรับโทรทัศน์และวิทยุ เครื่องบันทึกเสียงหรือภาพ หรือเครื่องขยายโทรทัศน์หรือวิทยุ เครื่องมือโทรทัศน์หรือวิทยุ และสินค้าที่เกี่ยวข้อง	4	3	-	1	-	-	-	-	-	-	-	-	-	-	-	Manufacture of television and radio receivers and associated consumer goods
3230	การผลิตเครื่องรับโทรทัศน์และวิทยุ เครื่องบันทึกเสียงหรือภาพ หรือเครื่องขยายโทรทัศน์หรือวิทยุ หรือวิดีโอโทรทัศน์หรือวิทยุ และสินค้าที่เกี่ยวข้อง	4	3	-	1	-	-	-	-	-	-	-	-	-	-	-	Manufacture of television and radio receivers, sound or video recording or reproducing apparatus, and associated goods

ตาราง 24 จำนวนสถานประกอบการ จำนวนตามขนาดของสถานประกอบการ (จำนวนพนักงาน) และประเภทอุตสาหกรรม (ต่อ)

TABLE 24 NUMBER OF ESTABLISHMENTS BY SIZE OF ESTABLISHMENT (NUMBER OF PERSONS ENGAGED) AND CATEGORY OF INDUSTRY (Cont'd)

รหัส Code	ประเภทอุตสาหกรรม	จำนวน สถานประกอบการ Number of establishments	ขนาดของสถานประกอบการ (จำนวนพนักงาน) Size of establishment (Number of persons engaged)							Category of industry							
			1-5	6-10	11-15	16-20	21-25	26-30	31-50		51-100	101-200	201-500	501-1,000	> 1,000		
33	การผลิตอุปกรณ์ที่ใช้ในทางการแพทย์ การวัดความถี่ และอุปกรณ์ที่ใช้ในทางทัศนศาสตร์ นาฬิกา	52	48	2	-	-	1	1	-	-	-	-	-	-	-	-	Manufacture of medical, precision and optical instruments, watches and clocks
331	การผลิตอุปกรณ์และเครื่องใช้ในทางการแพทย์ และเครื่องใช้ที่ใช้ในการวัด การตรวจสอบ การทดสอบ การเดินเรือ การเดินอากาศและใช้ในวัตถุประสงค์อื่น ๆ	49	45	2	-	-	1	1	-	-	-	-	-	-	-	-	Manufacture of medical appliances and instruments and appliances for measuring, checking, testing, navigating and other purposes, except optical instruments
3311	การผลิตอุปกรณ์ที่ใช้ในทางทัศนศาสตร์	46	43	2	-	-	-	1	-	-	-	-	-	-	-	-	Manufacture of medical and surgical equipment and or orthopaedic appliances
3312	การผลิตอุปกรณ์และเครื่องใช้เพื่อการวัด การตรวจสอบการทดลอง การเดินเรือ การเดินอากาศ และใช้ ใน วัตถุประสงค์อื่น ๆ	3	2	-	-	-	-	1	-	-	-	-	-	-	-	-	Manufacture of instruments and appliances for measuring, checking, testing, navigating and other purposes, except industrial process control equipment
332	การผลิตอุปกรณ์ที่ใช้ในทางทัศนศาสตร์ และเครื่องใช้เกี่ยวกับการถ่ายภาพ	3	3	-	-	-	-	-	-	-	-	-	-	-	-	-	Manufacture of optical instruments and photographic equipment
3320	การผลิตอุปกรณ์ที่ใช้ในทางทัศนศาสตร์ และเครื่องใช้เกี่ยวกับการถ่ายภาพ	3	3	-	-	-	-	-	-	-	-	-	-	-	-	-	Manufacture of optical instruments and photographic equipment
34	การผลิตยานยนต์ รถพ่วงและรถจักรยานยนต์	40	34	4	1	-	-	1	-	-	-	-	-	-	-	-	Manufacture of motor vehicles, trailers and semi-trailers
341	การผลิตยานยนต์	4	1	2	1	-	-	-	-	-	-	-	-	-	-	-	Manufacture of motor vehicles
3410	การผลิตยานยนต์	4	1	2	1	-	-	-	-	-	-	-	-	-	-	-	Manufacture of motor vehicles
342	การผลิตตัวถัง (coachwork) สำหรับยานยนต์ รวมทั้งการผลิตพ่วงและรถจักรยานยนต์	9	7	1	-	-	-	1	-	-	-	-	-	-	-	-	Manufacture of bodies (coachwork) for motor vehicles; manufacture of trailers and semi-trailers
3420	การผลิตตัวถัง (coachwork) สำหรับยานยนต์ รวมทั้งการผลิตพ่วง และรถจักรยานยนต์	9	7	1	-	-	-	1	-	-	-	-	-	-	-	-	Manufacture of bodies (coachwork) for motor vehicles; manufacture of trailers and semi-trailers
343	การผลิตส่วนประกอบและอุปกรณ์ประกอบ สำหรับยานยนต์และเครื่องยนต์	27	26	1	-	-	-	-	-	-	-	-	-	-	-	-	Manufacture of parts and accessories for motor vehicles and their engines
3430	การผลิตส่วนประกอบและอุปกรณ์ประกอบสำหรับยานยนต์ และเครื่องยนต์	27	26	1	-	-	-	-	-	-	-	-	-	-	-	-	Manufacture of parts and accessories for motor vehicles and their engines
35	การผลิตเครื่องอุปโภคบริโภคอื่น ๆ	93	61	18	4	5	2	-	3	-	-	-	-	-	-	-	Manufacture of other transport equipment
351	การต่อเรือและการซ่อมเรือ	73	44	15	4	5	2	-	3	-	-	-	-	-	-	-	Building and repairing of ships and boats
3511	การต่อเรือและการซ่อมเรือ	64	38	12	4	5	2	-	3	-	-	-	-	-	-	-	Building and repairing of ships
3512	การต่อเรือและการซ่อมเรือที่ใช้เพื่อความสำราญ และการกีฬา	9	6	3	-	-	-	-	-	-	-	-	-	-	-	-	Building and repairing of pleasure and sporting boats

ตาราง 24 จำนวนสถานประกอบการ จำนวนตามขนาดของสถานประกอบการ (จำนวนพนักงาน) และประเภทอุตสาหกรรม (ต่อ)

TABLE 24 NUMBER OF ESTABLISHMENTS BY SIZE OF ESTABLISHMENT (NUMBER OF PERSONS ENGAGED) AND CATEGORY OF INDUSTRY (Cont'd)

รหัส Code	ประเภทอุตสาหกรรม	จำนวน สถานประกอบการ Number of establishments	ขนาดของสถานประกอบการ (จำนวนพนักงาน) Size of establishment (Number of persons engaged)										Category of industry				
			1-5	6-10	11-15	16-20	21-25	26-30	31-50	51-100	101-200	201-500		501-1,000	> 1,000		
359	การผลิตเครื่องจักรขนส่ง ซึ่งมิได้จัดประเภทไว้ในที่อื่น	20	17	3	-	-	-	-	-	-	-	-	-	-	-	-	Manufacture of transport equipment n.e.c.
3591	การผลิตรถจักรยานยนต์	14	13	1	-	-	-	-	-	-	-	-	-	-	-	-	Manufacture of motorcycles
3592	การผลิตรถจักรยานสองล้อ และรถจักรยานพิการ	4	3	1	-	-	-	-	-	-	-	-	-	-	-	-	Manufacture of bicycles and invalid carriages
3599	การผลิตเครื่องจักรขนส่งอื่น ๆ ซึ่งมีได้จัดประเภทไว้ในที่อื่น	2	1	1	-	-	-	-	-	-	-	-	-	-	-	-	Manufacture of other transport equipment n.e.c.
36	การผลิตเฟอร์นิเจอร์ รวมทั้งการผลิตซึ่งมิได้จัดประเภทไว้ในที่อื่น	1,222	1,107	54	19	10	7	3	11	5	4	2	-	-	-	-	Manufacture of furniture; manufacturing n.e.c.
361	การผลิตเฟอร์นิเจอร์	545	462	35	17	6	5	2	9	4	4	1	-	-	-	-	Manufacture of furniture
3610	การผลิตเฟอร์นิเจอร์	545	462	35	17	6	5	2	9	4	4	1	-	-	-	-	Manufacture of furniture
369	การผลิต ซึ่งมิได้จัดประเภทไว้ในที่อื่น	677	645	19	2	4	2	1	2	1	-	1	-	-	-	-	Manufacturing n.e.c.
3691	การผลิตเครื่องเพชรพลอยและรูปพรหม และของที่เก๋วข้อง	250	244	6	-	-	-	-	-	-	-	-	-	-	-	-	Manufacture of jewellery and related articles
3692	การผลิตเครื่องดนตรี	2	2	-	-	-	-	-	-	-	-	-	-	-	-	-	Manufacture of musical instruments
3693	การผลิตเครื่องกีฬา	1	1	-	-	-	-	-	-	-	-	-	-	-	-	-	Manufacture of sports goods
3694	การผลิตของเล่นและของเล่น	10	8	1	1	-	-	-	-	-	-	-	-	-	-	-	Manufacture of games and toys
3699	การผลิตอื่น ๆ ซึ่งมีได้จัดประเภทไว้ในที่อื่น	414	390	12	1	4	2	1	2	1	-	1	-	-	-	-	Other manufacturing n.e.c.
37	การนำเศษวัสดุที่เหลือใช้กลับมาผลิตเป็นวัสดุฉบับใหม่	4	3	-	-	-	-	-	-	-	-	-	-	-	-	-	Recycling
371	การนำเศษและของที่เหลือใช้มาใช้ได้พวกโลหะมาผลิตเป็นวัสดุฉบับใหม่	2	2	-	-	-	-	-	-	-	-	-	-	-	-	-	Recycling of metal waste and scrap
3710	การนำเศษและของที่เหลือใช้มาใช้ได้พวกโลหะมาผลิตเป็นวัสดุฉบับใหม่	2	2	-	-	-	-	-	-	-	-	-	-	-	-	-	Recycling of metal waste and scrap
372	การนำเศษและของที่เหลือใช้มาใช้ได้พวกโลหะมาผลิตเป็นวัสดุฉบับใหม่	2	1	-	-	-	-	-	-	-	-	-	-	-	-	-	Recycling of non-metal waste and scrap
3720	การนำเศษและของที่เหลือใช้มาใช้ได้พวกโลหะมาผลิตเป็นวัสดุฉบับใหม่	2	1	-	-	-	-	-	-	-	-	-	-	-	-	-	Recycling of non-metal waste and scrap
45	การก่อสร้าง	1,261	790	233	76	48	29	13	32	26	8	6	-	-	-	-	Construction
451	การเตรียมสถานที่ก่อสร้าง	75	46	14	5	3	-	2	5	-	-	-	-	-	-	-	Site preparation
4510	การเตรียมสถานที่ก่อสร้าง	75	46	14	5	3	-	2	5	-	-	-	-	-	-	-	Site preparation
452	การก่อสร้างอาคาร รวมทั้งงานวิศวกรรมโยธา	748	397	159	60	40	24	8	22	24	8	6	-	-	-	-	Building of complete constructions or parts thereof; civil engineering
4520	การก่อสร้างอาคาร รวมทั้งงานวิศวกรรมโยธา	748	397	159	60	40	24	8	22	24	8	6	-	-	-	-	Building of complete construction or parts thereof; civil engineering
453	การติดตั้งภายในอาคาร	265	200	40	8	5	5	1	4	2	-	-	-	-	-	-	Building installation

ตาราง 24 จำนวนสถานประกอบการ จำนวนตามขนาดของสถานประกอบการ (จำนวนคนทำงาน) และประเภทอุตสาหกรรม (ต่อ)

TABLE 24 NUMBER OF ESTABLISHMENTS BY SIZE OF ESTABLISHMENT (NUMBER OF PERSONS ENGAGED) AND CATEGORY OF INDUSTRY (Cont'd)

รหัส Code	ประเภทอุตสาหกรรม	จำนวน สถานประกอบการ Number of establishments	ขนาดของสถานประกอบการ (จำนวนคนทำงาน) Size of establishment (Number of persons engaged)										Category of industry				
			1-5	6-10	11-15	16-20	21-25	26-30	31-50	51-100	101-200	201-500		501-1,000	> 1,000		
4530	การติดตั้งระบบภายในอาคาร	265	200	40	8	5	5	1	4	2	-	-	-	-	-	-	Building installation
454	การสร้างอาคารให้สมบูรณ์	165	142	19	3	-	-	1	-	-	-	-	-	-	-	-	Building completion
4540	การสร้างอาคารให้สมบูรณ์	165	142	19	3	-	-	1	-	-	-	-	-	-	-	-	Building completion
455	การให้คำปรึกษาอุปกรณ์ที่ใช้ในงานก่อสร้างหรือการรื้อถอน โดยผู้ควบคุม	8	5	1	-	-	-	1	1	-	-	-	-	-	-	-	Renting of construction or demolition equipment with operator
4550	การให้คำปรึกษาอุปกรณ์ที่ใช้ในงานก่อสร้างหรือการรื้อถอนโดยผู้ควบคุม	8	5	1	-	-	-	1	1	-	-	-	-	-	-	-	Renting of construction or demolition equipment with operator
50	การขาย การบำรุงรักษา และการซ่อมแซมยานยนต์และรถจักรยานยนต์																Sale, maintenance and repair of motor vehicles and motorcycles,
	รวมทั้งการขายได้แก่มอเตอร์ไซด์รวมด้วย																retail sale of automotive fuel
501	การขายยานยนต์	11,328	9,811	915	283	96	68	45	74	24	11	1	-	-	-	-	Sale of motor vehicles
5010	การขายยานยนต์	535	391	38	28	11	11	11	25	13	6	1	-	-	-	-	Sale of motor vehicles
502	การบำรุงรักษาและการซ่อมแซมยานยนต์	4,342	3,842	350	76	22	24	8	16	3	1	-	-	-	-	-	Maintenance and repair of motor vehicles
5020	การบำรุงรักษาและการซ่อมแซมยานยนต์	4,342	3,842	350	76	22	24	8	16	3	1	-	-	-	-	-	Maintenance and repair of motor vehicles
503	การขายอะไหล่ยานยนต์และชิ้นส่วนอุปกรณ์ที่เกี่ยวข้อง	1,030	855	131	27	9	1	1	6	-	-	-	-	-	-	-	Sale of motor vehicle parts and accessories
5030	การขายอะไหล่ยานยนต์และชิ้นส่วนอุปกรณ์ที่เกี่ยวข้อง	1,030	855	131	27	9	1	1	6	-	-	-	-	-	-	-	Sale of motor vehicle parts and accessories
504	การขาย การบำรุงรักษา และการซ่อมแซมรถจักรยานยนต์																Sale, maintenance and repair of motorcycles and related parts and accessories
	อะไหล่และชิ้นส่วนอุปกรณ์ที่เกี่ยวข้อง																related parts and accessories
5040	การขาย การบำรุงรักษา และการซ่อมแซมรถจักรยานยนต์	4,472	4,055	250	76	32	17	19	16	5	2	-	-	-	-	-	Sale, maintenance and repair of motorcycles and related parts and accessories
	อะไหล่และชิ้นส่วนอุปกรณ์ที่เกี่ยวข้อง																related parts and accessories
505	การขายอุปกรณ์น้ำมันเชื้อเพลิงรถยนต์	4,472	4,055	250	76	32	17	19	16	5	2	-	-	-	-	-	Retail sale of automotive fuel
5050	การขายอุปกรณ์น้ำมันเชื้อเพลิงรถยนต์	949	668	146	76	22	15	6	11	3	2	-	-	-	-	-	Retail sale of automotive fuel
51	การขายส่งและการค้าปลีกค้าปลีก ยานยนต์และรถจักรยานยนต์	4,588	3,572	575	195	67	54	28	56	22	12	5	2	-	-	-	Wholesale trade and commission trade except of motor vehicles and motorcycles
511	การขายส่ง โดยได้รับค่าธรรมเนียมคอมมิชชั่นหรือ โดยการที่เสียค่าจ้าง	131	73	27	12	5	4	6	3	1	-	-	-	-	-	-	Wholesale on a fee or contract basis
5110	การขายส่ง โดยได้รับค่าธรรมเนียมคอมมิชชั่นหรือ โดยการที่เสียค่าจ้าง	131	73	27	12	5	4	6	3	1	-	-	-	-	-	-	Wholesale on a fee or contract basis
512	การขายส่งวัตถุดิบทางการเกษตร สัตว์ที่มีชีวิต อาหาร เครื่องดื่ม และยาสูบ	2,023	1,555	263	86	29	25	11	30	18	3	2	1	-	-	-	Wholesale of agricultural raw materials, live animals, food, beverages and tobacco
5121	การขายส่งวัตถุดิบทางการเกษตร และสัตว์ที่มีชีวิต	339	277	46	3	8	1	-	3	1	-	-	-	-	-	-	Wholesale of agricultural raw materials and live animals

ตาราง 24 จำนวนสถานประกอบการ จำนวนตามขนาดของสถานประกอบการ (จำนวนคนทำงาน) และประเภทอุตสาหกรรม (ต่อ)

TABLE 24 NUMBER OF ESTABLISHMENTS BY SIZE OF ESTABLISHMENT (NUMBER OF PERSONS ENGAGED) AND CATEGORY OF INDUSTRY (Cont'd)

รหัส Code	ประเภทอุตสาหกรรม	จำนวน สถานประกอบการ Number of establishments	ขนาดของสถานประกอบการ (จำนวนคนทำงาน) Size of establishment (Number of persons engaged)										Category of industry		
			1-5	6-10	11-15	16-20	21-25	26-30	31-50	51-100	101-200	201-500		501-1,000	> 1,000
5122	การขายส่งอาหาร เครื่องดื่ม และยาสูบ	1,684	1,278	217	83	21	24	11	27	17	3	2	1	-	Wholesale of food, beverages and tobacco
513	การขายส่งของใช้ในครัวเรือน	397	329	37	14	3	7	2	3	1	-	-	-	-	Wholesale of household goods
5131	การขายส่งสินค้าสิ่งทอ เสื้อผ้า และรองเท้า	191	184	4	2	1	-	-	-	-	-	-	-	-	Wholesale of textiles, clothing and footwear
5139	การขายส่งของใช้อื่นๆ ในครัวเรือน	206	145	33	12	2	7	2	3	1	1	-	-	-	Wholesale of other household goods
514	การขายส่งสินค้าสิ่งกลางที่มีทั้งทางกายกรรม เศรษฐกิจที่ใช้ไม่ได้	1,665	1,374	183	52	18	10	7	13	1	4	2	1	-	Wholesale of non-agricultural intermediate products, waste and scrap
5141	การขายส่งเชื้อเพลิงที่เป็นของแข็ง ของเหลว ก๊าซ และผลิตภัณฑ์ที่เกี่ยวข้อง	88	46	23	10	4	-	-	5	-	-	-	-	-	Wholesale of solid, liquid and gaseous fuels and related products
5142	การขายส่งโลหะและแร่โลหะ	27	15	5	1	2	1	2	1	-	-	-	-	-	Wholesale of metals and metal ores
5143	การขายส่งวัสดุก่อสร้าง เครื่องโลหะ อุปกรณ์ที่ใช้สำหรับกรางงาจอและการทำงานร่อน และเครื่องมือเครื่องใช้	168	96	38	14	6	6	5	2	1	-	-	-	-	Wholesale of construction materials, hardware, plumbing and heating equipment and supplies
5149	การขายส่งสินค้าสิ่งกลางอื่นๆ เศรษฐกิจที่ใช้ไม่ได้	1,382	1,217	117	27	6	3	-	5	-	4	2	1	-	Wholesale of other intermediate products, waste and scrap
515	การขายส่งเครื่องจักร เครื่องอุปโภค และเครื่องมือเครื่องใช้	242	152	49	21	11	4	-	5	-	-	-	-	-	Wholesale of machinery, equipment and supplies
5150	การขายส่งเครื่องจักร เครื่องอุปโภค และเครื่องมือเครื่องใช้	242	152	49	21	11	4	-	5	-	-	-	-	-	Wholesale of machinery, equipment and supplies
519	การขายส่งสินค้าประเภทอื่นๆ	130	89	16	10	1	4	2	2	1	4	1	-	-	Other wholesale
5190	การขายส่งสินค้าประเภทอื่นๆ	130	89	16	10	1	4	2	2	1	4	1	-	-	Other wholesale
52	การขายปลีก ยานยนต์และรถจักรยานยนต์ รวมทั้งการซ่อมแซม	51,662	49,362	1,593	359	119	60	48	59	36	16	9	1	-	Retail trade, except of motor vehicles and motorcycles; repair of personal and household goods
521	การขายปลีกในร้านค้าทั่วไป	21,084	20,501	410	101	11	8	2	15	14	12	9	1	-	Non-specialized retail trade
5211	การขายปลีกอาหาร เครื่องดื่ม หรือยาสูบ เป็นสินค้าหลัก	15,117	14,747	271	71	7	2	1	6	4	5	3	-	-	Retail sale in non-specialized stores with food, beverages or tobacco predominating
5219	การขายปลีกสินค้าทั่วไปอื่นๆ	5,967	5,754	139	30	4	6	1	9	10	7	6	1	-	Other retail sale in non-specialized stores
522	การขายปลีกอาหาร เครื่องดื่มและยาสูบ ในร้านเฉพาะอย่างของสินค้าหนึ่ง ๆ	2,298	2,248	41	5	3	-	-	1	-	-	-	-	-	Retail sale of food, beverages and tobacco in specialized stores
5220	การขายปลีกอาหาร เครื่องดื่มหรือยาสูบ ในร้านเฉพาะอย่างของสินค้าหนึ่ง ๆ	2,298	2,248	41	5	3	-	-	1	-	-	-	-	-	Retail sale of food, beverages and tobacco in specialized stores
523	การขายปลีกสินค้าใหม่อื่น ๆ ในร้านเฉพาะอย่างของสินค้าหนึ่ง ๆ	24,895	23,286	1,098	242	105	52	45	42	21	4	-	-	-	Other retail trade of new goods in specialized stores
5231	การขายปลีกสินค้าทางเภสัชกรรมและเวชภัณฑ์ เครื่องสำอาง และเครื่องประดับเครื่องสำอาง	2,078	2,037	30	8	1	1	1	-	-	-	-	-	-	Retail sale of pharmaceutical and medical goods, cosmetic and toilet articles

ตาราง 24 จำนวนสถานประกอบการ จำนวนตามขนาดของสถานประกอบการ (จำนวนพนักงาน) และประเภทอุตสาหกรรม (ต่อ)

TABLE 24 NUMBER OF ESTABLISHMENTS BY SIZE OF ESTABLISHMENT (NUMBER OF PERSONS ENGAGED) AND CATEGORY OF INDUSTRY (Cont'd)

รหัส Code	ประเภทอุตสาหกรรม	จำนวน สถานประกอบการ Number of establishments	ขนาดของสถานประกอบการ (จำนวนพนักงาน)										Category of industry				
			1-5	6-10	11-15	16-20	21-25	26-30	31-50	51-100	101-200	201-500		501-1,000	> 1,000		
5232	การขายปลีกสินค้าเสื้อผ้า รองเท้า และเครื่องหนัง	6,247	6,144	79	14	4	1	2	3	-	-	-	-	-	-	-	Retail sale of textiles, clothing, footwear and leather goods
5233	การขายปลีกเครื่องใช้ สิ่งของและอุปกรณ์ที่ใช้ในครัวเรือน	2,738	2,395	210	62	25	15	15	12	3	1	-	-	-	-	-	Retail sale of household appliances, articles and equipment
5234	การขายปลีกเครื่องโลหะ สีทาและกระจก	2,067	1,572	315	89	36	21	15	11	7	1	-	-	-	-	-	Retail sale of hardware, paints and glass
5239	การขายปลีกสินค้าอื่นๆ ในร้านค้าปลีกอย่างของสินค้าอื่นๆ	11,765	11,138	464	69	39	14	12	16	11	2	-	-	-	-	-	Other retail sale in specialized stores
524	การขายปลีกของที่ใช้ในชีวิตประจำวัน	492	482	9	1	-	-	-	-	-	-	-	-	-	-	-	Retail sale of second-hand goods in stores
5240	การขายปลีกของที่ใช้ได้ในร้าน	492	482	9	1	-	-	-	-	-	-	-	-	-	-	-	Retail sale of second-hand goods in stores
525	การขายปลีกสินค้า โดยไม่มีร้าน	69	64	5	-	-	-	-	-	-	-	-	-	-	-	-	Retail trade not in stores
5251	การขายปลีกโดยสถานประกอบการที่รับส่งสินค้าทางไปรษณีย์	2	2	-	-	-	-	-	-	-	-	-	-	-	-	-	Retail sale via mail order houses
5259	การขายปลีกสินค้าอื่นๆ โดยไม่มีร้าน	67	62	5	-	-	-	-	-	-	-	-	-	-	-	-	Other non-store retail sale
526	การซ่อมแซมของใช้ส่วนบุคคลและของใช้ในชีวิตประจำวัน	2,824	2,781	30	10	-	-	1	1	1	-	-	-	-	-	-	Repair of personal and household goods
5260	การซ่อมแซมของใช้ส่วนบุคคล และของใช้ในชีวิตประจำวัน	2,824	2,781	30	10	-	-	1	1	1	-	-	-	-	-	-	Repair of personal and household goods
55	โรงแรมและภัตตาคาร	25,421	21,862	574	246	146	85	177	133	69	37	3	3	3	3	3	Hotels and restaurants
551	โรงแรม ก่อตั้ง และที่พักรั่วคราว	2,481	1,442	372	163	94	67	42	91	104	67	36	3	3	3	3	Hotels, camping sites and other provision of short-stay accommodation
5510	โรงแรม ก่อตั้ง และที่พักรั่วคราว	2,481	1,442	372	163	94	67	42	91	104	67	36	3	3	3	3	Hotels, camping sites and other provision of short-stay accommodation
552	ภัตตาคาร บาร์ และโรงอาหาร	22,940	20,420	1,717	411	152	79	43	86	29	2	1	-	-	-	-	Restaurants, bars and canteens
5520	ภัตตาคาร บาร์ และโรงอาหาร	22,940	20,420	1,717	411	152	79	43	86	29	2	1	-	-	-	-	Restaurants, bars and canteens
60	การขนส่งทางบก	3,502	3,208	129	49	24	15	27	14	11	1	1	1	1	1	1	Other land transport
602	การขนส่งทางบกอื่น ๆ	3,502	3,208	129	49	24	15	27	14	11	1	1	1	1	1	1	Other land transport
6021	การขนส่งผู้โดยสารทางบกอื่น ๆ ที่มีตารางเวลา	578	515	17	13	7	4	9	6	5	1	1	-	-	-	-	Other scheduled passenger land transport
6022	การขนส่งผู้โดยสารทางบกอื่น ๆ ที่ไม่มีตารางเวลา	2,459	2,449	6	-	2	1	-	1	-	-	-	-	-	-	-	Other non-scheduled passenger land transport
6023	การขนส่งสินค้าทางบก	465	244	106	36	15	19	6	20	9	10	-	-	-	-	-	Freight transport by road

ตาราง 24 จำนวนสถานประกอบการ จำนวนตามขนาดของสถานประกอบการ (จำนวนคนทำงาน) และประเภทอุตสาหกรรม (ต่อ)

TABLE 24 NUMBER OF ESTABLISHMENTS BY SIZE OF ESTABLISHMENT (NUMBER OF PERSONS ENGAGED) AND CATEGORY OF INDUSTRY (Cont'd)

รหัส Code	ประเภทอุตสาหกรรม	จำนวน สถานประกอบการ Number of establishments	ขนาดของสถานประกอบการ (จำนวนคนทำงาน) Size of establishment (Number of persons engaged)										Category of industry					
			1-5	6-10	11-15	16-20	21-25	26-30	31-50	51-100	101-200	201-500		501-1,000	> 1,000			
63	ตัวแทนธุรกิจการท่องเที่ยว	1,390	1,162	135	37	20	14	6	8	5	2	1	-	-	-	-	-	Activities of travel agencies
630	กิจกรรมสนับสนุนและอำนวยความสะดวกด้านตัวแทนธุรกิจการท่องเที่ยว	1,390	1,162	135	37	20	14	6	8	5	2	1	-	-	-	-	-	Supporting and auxiliary transport activities; activities of travel agencies
6302	การเก็บสินค้าและสถานที่เก็บสินค้า	193	160	18	6	5	-	-	1	2	1	-	-	-	-	-	-	Storage and warehousing
6304	กิจกรรมของตัวแทนธุรกิจการท่องเที่ยวและผู้ให้บริการรวมกิจกรรมบริการนักท่องเที่ยว ซึ่งมีได้จัดประเภทไว้ในที่อื่น ๆ	1,197	1,002	117	31	15	14	6	7	3	1	1	-	-	-	-	-	Activities of travel agencies and tour operators tourist assistance activities n.e.c.
64	การโทรคมนาคม	437	378	26	14	4	4	2	7	1	1	-	-	-	-	-	-	Telecommunication
642	การโทรคมนาคม	437	378	26	14	4	4	2	7	1	1	-	-	-	-	-	-	Telecommunication
6420	การโทรคมนาคม	437	378	26	14	4	4	2	7	1	1	-	-	-	-	-	-	Telecommunication
70	กิจกรรมด้านอสังหาริมทรัพย์	3,884	3,702	121	30	14	7	1	4	1	2	2	-	-	-	-	-	Real estate activities
701	กิจกรรมด้านอสังหาริมทรัพย์ที่เป็นของตนเอง หรือเช่าจากผู้อื่น	3,783	3,625	107	25	10	6	1	4	1	2	2	-	-	-	-	-	Real estate activities with own or leased property
7010	กิจกรรมด้านอสังหาริมทรัพย์ที่เป็นของตนเองหรือเช่าจากผู้อื่น	3,783	3,625	107	25	10	6	1	4	1	2	2	-	-	-	-	-	Real estate activities with own or leased property
702	กิจกรรมด้านอสังหาริมทรัพย์ โดยได้รับค่าธรรมเนียมตอบแทนหรือโดยการทำสัญญา	101	77	14	5	4	1	-	-	-	-	-	-	-	-	-	-	Real estate activities on a fee or contract basis
7020	กิจกรรมด้านอสังหาริมทรัพย์ โดยได้รับค่าธรรมเนียมตอบแทนหรือโดยการทำสัญญา	101	77	14	5	4	1	-	-	-	-	-	-	-	-	-	-	Real estate activities on a fee or contract basis
71	การให้เช่าเครื่องจักรและเครื่องมือโดยไม่มีผู้ควบคุมการให้ใช้	1,887	1,826	50	4	4	1	1	1	1	-	-	-	-	-	-	-	Renting of machinery and equipment without operator
	ของใช้ส่วนบุคคลและของใช้ครัวเรือน																	
711	การให้เช่าเครื่องอุปโภคบริโภคขนส่ง	245	230	11	-	3	1	-	-	-	-	-	-	-	-	-	-	Renting of transport equipment
7111	การให้เช่าเครื่องอุปโภคบริโภคขนส่งทางบก	238	225	9	-	3	1	-	-	-	-	-	-	-	-	-	-	Renting of land transport equipment
7112	การให้เช่าเครื่องอุปโภคบริโภคขนส่งทางน้ำ	7	5	2	-	-	-	-	-	-	-	-	-	-	-	-	-	Renting of water transport equipment
712	การให้เช่าเครื่องจักรและเครื่องมืออื่น ๆ	116	108	5	1	1	-	1	-	-	-	-	-	-	-	-	-	Renting of other machinery and equipment
7121	การให้เช่าเครื่องจักรและเครื่องมือทางการเกษตร	13	12	1	-	-	-	-	-	-	-	-	-	-	-	-	-	Renting of agricultural machinery and equipment
7122	การให้เช่าเครื่องจักรและเครื่องมือที่ใช้ในงานก่อสร้าง และงานวิศวกรรม	9	5	2	-	1	-	1	-	-	-	-	-	-	-	-	-	Renting of construction and civil engineering machinery and equipment
7123	การให้เช่าเครื่องจักรและเครื่องมือที่ใช้ในสำนักงาน (รวมทั้งเครื่องคอมพิวเตอร์)	10	10	-	-	-	-	-	-	-	-	-	-	-	-	-	-	Renting of office machinery and equipment (including computers)
7129	การให้เช่าเครื่องจักรและเครื่องมืออื่น ๆ ซึ่งมีได้จัดประเภทไว้ในที่อื่น	84	81	2	1	-	-	-	-	-	-	-	-	-	-	-	-	Renting of other machinery and equipment n.e.c.
713	การให้เช่าของใช้ส่วนบุคคลและของใช้ครัวเรือน ซึ่งมีได้จัดประเภทไว้ในที่อื่น	1,526	1,488	34	3	-	-	-	-	-	1	-	-	-	-	-	-	Renting of personal and household goods n.e.c.
7130	การให้เช่าของใช้ส่วนบุคคลและของใช้ครัวเรือน ซึ่งมีได้จัดประเภทไว้ในที่อื่น	1,526	1,488	34	3	-	-	-	-	-	1	-	-	-	-	-	-	Renting of personal and household goods n.e.c.

ตาราง 24 จำนวนสถานประกอบการ จำนวนตามขนาดของสถานประกอบการ (จำนวนพนักงาน) และประเภทอุตสาหกรรม (ต่อ)

TABLE 24 NUMBER OF ESTABLISHMENTS BY SIZE OF ESTABLISHMENT (NUMBER OF PERSONS ENGAGED) AND CATEGORY OF INDUSTRY (Cont'd)

รหัส Code	ประเภทอุตสาหกรรม	จำนวน สถานประกอบการ Number of establishments	ขนาดของสถานประกอบการ (จำนวนพนักงาน) Size of establishment (Number of persons engaged)										Category of industry				
			1-5	6-10	11-15	16-20	21-25	26-30	31-50	51-100	101-200	201-500		501-1,000	> 1,000		
742	กิจกรรมด้านสถาปัตยกรรม วิศวกรรม และเทคนิคอื่น ๆ	127	91	20	8	3	1	2	1	2	1	-	1	-	-	-	Architectural, engineering and other technical activities
7421	กิจกรรมด้านสถาปัตยกรรมและวิศวกรรม และการให้บริการด้านเทคนิคที่เกี่ยวข้อง	117	86	17	7	2	1	2	1	1	-	-	1	-	-	-	Architectural and engineering activities and related technical consultancy
7422	การทดสอบและการวิเคราะห์ทางเทคนิค	10	5	3	1	1	-	-	-	-	-	-	-	-	-	-	Technical testing and analysis
743	การโฆษณา	715	664	33	10	5	1	1	1	1	-	-	-	-	-	-	Advertising
7430	การโฆษณา	715	664	33	10	5	1	1	1	1	-	-	-	-	-	-	Advertising
749	กิจกรรมด้านธุรกิจซึ่งมิได้จัดประเภทไว้ในที่อื่น	2,935	2,715	115	35	10	10	5	19	7	11	6	1	1	1	1	Business activities n.e.c.
7491	การจัดหางานและสรรหาบุคลากร	10	6	2	-	-	-	-	-	-	-	1	1	-	-	-	Labour recruitment and provision of personnel
7492	กิจกรรมด้านการสืบสวนและการรักษาความปลอดภัย	54	10	6	6	2	5	3	7	5	5	4	1	-	-	-	Investigation and security activities
7493	กิจกรรมการทำความสะอาดอาคาร	67	32	14	5	3	1	-	4	2	4	1	-	1	-	-	Building-cleaning activities
7494	กิจกรรมการถ่ายภาพ	765	738	25	2	-	-	-	-	-	-	-	-	-	-	-	Photographic activities
7495	กิจกรรมการบรรจุภัณฑ์	4	1	1	-	1	-	-	1	-	-	-	-	-	-	-	Packaging activities
7499	กิจกรรมธุรกิจอื่นๆซึ่งมิได้จัดประเภทไว้ในที่อื่น	2,035	1,928	67	22	4	4	2	7	-	1	-	-	-	-	-	Other business activities n.e.c.
85	งานด้านสุขภาพและงานสังคมสงเคราะห์	113	5	3	2	4	2	4	7	19	38	12	11	6	6	6	Health and social work
851	กิจกรรมด้านสุขภาพคน	113	5	3	2	4	2	4	7	19	38	12	11	6	6	6	Human health activities
8511	กิจกรรมด้านโรงพยาบาล	113	5	3	2	4	2	4	7	19	38	12	11	6	6	6	Hospital activities
92	กิจกรรมบันเทิง การพักผ่อน และการศึกษา	2,295	2,071	114	70	15	6	6	7	2	2	2	2	-	-	-	Recreational, cultural and sporting activities
921	กิจกรรมด้านภาพยนตร์ วิทยุ โทรทัศน์ และการบันเทิงอื่น ๆ	239	160	46	37	6	2	1	5	-	1	1	-	-	-	-	Motion picture, radio and television and other entertainment activities
9211	การผลิตและการจำหน่ายภาพยนตร์และวิดีโอ	21	18	1	1	-	-	-	1	-	-	-	-	-	-	-	Motion picture and video production and distribution
9212	การฉายภาพยนตร์	15	3	2	6	2	1	-	1	-	-	-	-	-	-	-	Motion picture projection
9213	กิจกรรมด้านวิทยุและโทรทัศน์	52	23	17	9	1	-	-	2	-	-	-	-	-	-	-	Radio and television activities
9214	กิจกรรมด้านศิลปการละคร ดนตรี และศิลปะอื่นๆ	158	111	21	19	2	1	1	1	-	1	1	-	-	-	-	Dramatic arts, music and other arts activities
9219	กิจกรรมด้านความบันเทิงอื่นๆซึ่งมิได้จัดประเภทไว้ในที่อื่น	13	5	5	2	1	-	-	-	-	-	-	-	-	-	-	Other entertainment activities n.e.c.
922	กิจกรรมของสำนักข่าว	17	11	4	1	-	-	1	-	-	-	-	-	-	-	-	News agency activities
9220	กิจกรรมของสำนักข่าว	17	11	4	1	-	-	1	-	-	-	-	-	-	-	-	News agency activities

ตาราง 24 จำนวนสถานประกอบการ จำนวนตามขนาดของสถานประกอบการ (จำนวนคนทำงาน) และประเภทอุตสาหกรรม (ต่อ)

TABLE 24 NUMBER OF ESTABLISHMENTS BY SIZE OF ESTABLISHMENT (NUMBER OF PERSONS ENGAGED) AND CATEGORY OF INDUSTRY (Cont'd)

รหัส Code	ประเภทอุตสาหกรรม	จำนวน สถานประกอบการ Number of establishments	ขนาดของสถานประกอบการ (จำนวนคนทำงาน) Size of establishment (Number of persons engaged)										Category of industry					
			1-5	6-10	11-15	16-20	21-25	26-30	31-50	51-100	101-200	201-500		501-1,000	> 1,000			
923	กิจกรรมห้องสมุด หอจดหมายเหตุ พิพิธภัณฑ์สถาน และกิจกรรมทางวัฒนธรรมอื่น ๆ	13	5	4	2	1	1	1	-	-	-	-	-	-	-	-	-	Libraries, archives, museums and other cultural activities
9231	กิจกรรมห้องสมุดและหอจดหมายเหตุ	9	5	2	2	-	-	-	-	-	-	-	-	-	-	-	-	Libraries and archives activities
9232	กิจกรรมพิพิธภัณฑ์สถาน และอนุรักษณ์สถานและอาคารทางประวัติศาสตร์	3	-	1	-	1	1	-	-	-	-	-	-	-	-	-	-	Museums activities and preservation of historical sites and buildings
9233	กิจกรรมด้านสวนพฤกษชาติและสวนสัตว์ และการอนุรักษ์ธรรมชาติ	1	-	1	-	-	-	-	-	-	-	-	-	-	-	-	-	Botanical and zoological gardens and nature reserves activities
924	กิจกรรมการกีฬาและนันทนาการอื่น ๆ	2,006	1,895	60	30	8	3	4	2	2	1	1	-	-	-	-	-	Sporting and other recreational activities
9241	กิจกรรมการกีฬา	272	234	15	12	3	1	2	2	1	1	1	-	-	-	-	-	Sporting activities
9249	กิจกรรมนันทนาการอื่น ๆ	1,734	1,661	45	18	5	2	2	-	1	-	-	-	-	-	-	-	Other recreational activities
93	กิจกรรมด้านบริการอื่น ๆ	15,228	14,708	383	71	29	10	14	7	3	2	1	-	-	-	-	-	Other service activities
930	กิจกรรมด้านบริการอื่น ๆ	15,228	14,708	383	71	29	10	14	7	3	2	1	-	-	-	-	-	Other service activities
9301	การบริการซักแห้ง และการซักแห้ง ผลิตภัณฑ์สิ่งทอและขนสัตว์	4,037	4,016	12	2	2	3	-	1	1	-	-	-	-	-	-	-	Washing, cleaning and dyeing of textile and fur products
9302	การแต่งผมและการเสริมสวยอื่น ๆ	9,705	9,618	71	11	1	1	-	2	1	-	-	-	-	-	-	-	Hairstressing and other beauty treatment
9303	การบำบัดและกิจกรรมที่เกี่ยวข้อง	17	16	1	-	-	-	-	-	-	-	-	-	-	-	-	-	Funeral and related activities
9309	กิจกรรมการบริการอื่น ๆ ซึ่งมิได้จัดประเภทไว้ในที่อื่น	1,469	1,058	299	58	26	6	14	4	1	2	1	-	-	-	-	-	Other service activities n.e.c.

ตาราง 25 จำนวนคนทำงานในสถานประกอบการ (จำนวนคนทำงาน) และประเภทอุตสาหกรรม

TABLE 25 NUMBER OF PERSONS ENGAGED IN ESTABLISHMENTS BY SIZE OF ESTABLISHMENT (NUMBER OF PERSONS ENGAGED) AND CATEGORY OF INDUSTRY

รหัส Code	ประเภทอุตสาหกรรม	ขนาดของสถานประกอบการ (จำนวนคนทำงาน) Size of establishment (Number of persons engaged)											Category of industry			
		จำนวน คนทำงาน Number of persons engaged		1-5	6-10	11-15	16-20	21-25	26-30	31-50	51-100	101-200		201-500	501-1,000	> 1,000
		520,587	244,712	55,343	26,085	14,262	11,522	8,964	22,903	24,574	29,863	32,163		21,424	28,772	Total
	รวม															
15	การผลิตผลิตภัณฑ์อาหารและเครื่องดื่ม	30,109	5,550	1,954	998	399	446	505	1,666	1,275	1,113	2,346	6,203	7,654	Manufacture of food products and beverages	
151	การผลิต การแปรรูปและการเก็บถนอมเนื้อสัตว์ สัตว์น้ำ ผัก ไม้ตัด ไม้ฉัก น้ำมันและไขมัน	19,122	1,226	475	192	122	207	227	703	794	536	1,585	5,401	7,654	Production, processing and preservation of meat, fish, fruit, vegetables, oils and fats	
1511	การผลิตเนื้อสัตว์และผลิตภัณฑ์จากเนื้อสัตว์	686	360	74	24	-	25	-	69	134	-	-	-	-	Production processing and preserving of meat and meat products	
1512	การแปรรูปและการเก็บถนอมสัตว์น้ำ และผลิตภัณฑ์จากสัตว์น้ำ	17,179	752	330	142	105	182	171	591	194	300	1,357	5,401	7,654	Processing and preserving of fish and fish products	
1513	การแปรรูปผลไม้และผัก	462	72	55	-	-	56	-	51	-	228	-	-	-	Processing and preserving of fruit and vegetables	
1514	การผลิตน้ำมันจากพืช น้ำมันจากสัตว์และไขมันจากสัตว์	795	42	16	26	17	-	43	415	236	-	-	-	-	Manufacture of vegetable and animal oils and fats	
152	การผลิตผลิตภัณฑ์ที่ใช้จากนม	405	115	46	15	-	27	70	132	-	-	-	-	-	Manufacture of dairy products	
1520	การผลิตผลิตภัณฑ์ที่ได้จากนม	405	115	46	15	-	27	70	132	-	-	-	-	-	Manufacture of dairy products	
153	การผลิตผลิตภัณฑ์ที่ใช้จากการไม่ใช้ยุงพืช สัตว์และผลิตภัณฑ์จากสัตว์ และอาหารสัตว์สัตว์น้ำ	379	115	63	60	-	-	-	81	-	-	-	-	-	Manufacture of grain mill products, starches and starch products, and prepared animal feeds	
1531	การผลิตผลิตภัณฑ์ที่ได้จากการไม่ใช้ยุงพืช	198	111	63	24	-	-	-	-	-	-	-	-	-	Manufacture of grain mill products	
1533	การผลิตอาหารสัตว์สำเร็จรูป	121	4	-	36	-	-	-	81	-	-	-	-	-	Manufacture of prepared animal feeds	
154	การผลิตผลิตภัณฑ์จากอาหารอื่น ๆ	8,131	3,576	1,056	530	277	196	196	733	349	457	761	-	-	Manufacture of other food products	
1541	การผลิตผลิตภัณฑ์ประเภทอบ	2,185	1,207	328	171	107	22	60	105	60	125	-	-	-	Manufacture of bakery products	
1542	การผลิตน้ำตาล	134	79	19	-	-	-	-	36	-	-	-	-	-	Manufacture of sugar	
1543	การผลิตโกโก้ ช็อคโกแลต และขนมที่ทำจากน้ำตาล	165	110	39	-	16	-	-	-	-	-	-	-	-	Manufacture of cocoa, chocolate and sugar confectionery	
1544	การผลิตกะโรนี เส้นมะพร้าว เส้นก๋วยเตี๋ยว เส้นหมี่ รุ้นเส้น และผลิตภัณฑ์อาหารประเภทแป้งที่คล้ายกัน	1,088	484	177	36	-	-	-	-	-	130	261	-	-	Manufacture of macaroni, noodles, couscous and similar farinaceous products	
1549	การผลิตผลิตภัณฑ์อาหารอื่น ๆ ซึ่งมีได้จัดประเภทไว้ในที่อื่น	4,559	1,696	493	323	154	174	136	592	289	202	500	-	-	Manufacture of other food products n.e.c.	
155	การผลิตเครื่องดื่ม	2,132	518	314	201	-	43	55	79	-	120	-	802	-	Manufacture of beverages	
1551	การกลั่น การกลั่นแล้วและอาหารผสมสุรา รวมทั้งการผลิตเอทิลแอลกอฮอล์ที่ได้จากการหมัก	15	15	-	-	-	-	-	-	-	-	-	-	-	Distilling, rectifying and blending of spirits; ethyl alcohol production from fermented materials	
1552	การผลิตไวน์	5	5	-	-	-	-	-	-	-	-	-	-	-	Manufacture of wines	
1554	การผลิตเครื่องดื่มที่ไม่มีแอลกอฮอล์ รวมทั้งการผลิตน้ำแร่บรรจุขวด	2,112	498	314	201	-	43	55	79	-	120	-	802	-	Manufacture of soft drinks; production of mineral waters	

ตาราง 25 จำนวนคนทำงานในสถานประกอบการ จำนวนคนของสถานประกอบการ (จำนวนคนทำงาน) และประเภทอุตสาหกรรม (ต่อ)

TABLE 25 NUMBER OF PERSONS ENGAGED IN ESTABLISHMENTS BY SIZE OF ESTABLISHMENT (NUMBER OF PERSONS ENGAGED) AND CATEGORY OF INDUSTRY (Cont'd)

รหัส Code	ประเภทอุตสาหกรรม	ขนาดของสถานประกอบการ (จำนวนคนทำงาน) Size of establishment (Number of persons engaged)										จำนวน คนทำงาน Number of persons engaged	Category of industry									
		ขนาดของสถานประกอบการ (จำนวนคนทำงาน) Size of establishment (Number of persons engaged)																				
		1 - 5	6 - 10	11 - 15	16 - 20	21 - 25	26 - 30	31 - 50	51 - 100	101 - 200	201 - 500			501 - 1,000	> 1,000							
16	การผลิตผลิตภัณฑ์ยาสูบ	78	36	20	-	-	22	-	-	-	-	-	-	-	-	-	-	-	-	-	Manufacture of tobacco products	
160	การผลิตผลิตภัณฑ์ยาสูบ	78	36	20	-	-	22	-	-	-	-	-	-	-	-	-	-	-	-	-	Manufacture of tobacco products	
1600	การผลิตผลิตภัณฑ์ยาสูบ	78	36	20	-	-	22	-	-	-	-	-	-	-	-	-	-	-	-	-	Manufacture of tobacco products	
17	การผลิตสิ่งทอ	1,160	604	131	101	20	89	28	85	102	-	-	-	-	-	-	-	-	-	-	Manufacture of textiles	
171	การปั่น การทอ และการแต่งสำเร็จสิ่งทอ	295	149	44	54	20	-	28	-	-	-	-	-	-	-	-	-	-	-	-	Spinning, weaving and finishing of textiles	
1711	การจัดเตรียมและการปั่นเส้นไหมสิ่งทอ รวมถึงการทอสิ่งทอ	55	15	12	-	-	-	28	-	-	-	-	-	-	-	-	-	-	-	-	Preparation and spinning of textile fibres; weaving of textiles	
1712	การแต่งสำเร็จสิ่งทอ	240	134	32	54	20	-	-	-	-	-	-	-	-	-	-	-	-	-	-	Finishing of textiles	
172	การผลิตสิ่งทออื่น ๆ	865	455	87	47	-	89	-	85	102	-	-	-	-	-	-	-	-	-	-	Manufacture of other textiles	
1721	การผลิตสิ่งทอสำเร็จรูป ยกเว้นเครื่องแต่งกาย	510	416	60	12	-	22	-	-	-	-	-	-	-	-	-	-	-	-	-	Manufacture of made-up textile articles, except apparel	
1722	การผลิตพรมและเครื่องปูลาด	20	5	15	-	-	-	-	-	-	-	-	-	-	-	-	-	-	-	-	Manufacture of carpets and rugs	
1723	การผลิตเชือก สายระโยง ระโยงขง เชือกเส้นใหญ่ และตาข่าย แอวน	319	24	6	35	-	67	-	85	102	-	-	-	-	-	-	-	-	-	-	Manufacture of cordage, rope, twine and netting	
1729	การผลิตสิ่งทออื่น ๆ ซึ่งมีให้ใช้ประเภทไว้ในที่อื่น	16	10	6	-	-	-	-	-	-	-	-	-	-	-	-	-	-	-	-	Manufacture of other textiles n.e.c.	
18	การผลิตเครื่องแต่งกาย รวมทั้งการผลิตเครื่องแต่งกายและย้อมสีขนสัตว์	7,493	6,437	703	158	56	46	27	66	-	-	-	-	-	-	-	-	-	-	-	Manufacture of wearing apparel; dressing and dyeing of fur	
181	การผลิตเครื่องแต่งกาย ยกเว้นเครื่องแต่งกายที่ทำจากขนสัตว์	7,486	6,430	703	158	56	46	27	66	-	-	-	-	-	-	-	-	-	-	-	Manufacture of wearing apparel, except fur apparel	
1810	การผลิตเครื่องแต่งกาย ยกเว้น เครื่องแต่งกายที่ทำจากขนสัตว์	7,486	6,430	703	158	56	46	27	66	-	-	-	-	-	-	-	-	-	-	-	Manufacture of wearing apparel, except fur apparel	
182	การผลิตเครื่องแต่งกายและย้อมสีขนสัตว์ รวมทั้งการผลิตสิ่งทอที่ทำจากขนสัตว์	7	7	-	-	-	-	-	-	-	-	-	-	-	-	-	-	-	-	-	Dressing and dyeing of fur; manufacture of articles of fur	
1820	การผลิตเครื่องแต่งกายและย้อมสีขนสัตว์ รวมทั้งการผลิตสิ่งทอที่ทำจากขนสัตว์	7	7	-	-	-	-	-	-	-	-	-	-	-	-	-	-	-	-	-	Dressing and dyeing of fur; manufacture of articles of fur	
19	การผลิตเครื่องแต่งกายพร้อมเครื่องประดับ และรองเท้า	66	26	6	15	19	-	-	-	-	-	-	-	-	-	-	-	-	-	-	Tanning and dressing of leather; manufacture of luggage, handbags, saddlery, harness and footwear	
191	การผลิตเครื่องแต่งกายพร้อมเครื่องประดับ และรองเท้า	66	26	6	15	19	-	-	-	-	-	-	-	-	-	-	-	-	-	-	Tanning and dressing of leather; manufacture of luggage, handbags, saddlery, harness and footwear	
1911	การผลิตเครื่องแต่งกายพร้อมเครื่องประดับ และรองเท้า	19	19	-	-	-	-	-	-	-	-	-	-	-	-	-	-	-	-	-	-	Tanning and dressing of leather; manufacture of luggage, handbags, saddlery, harness and footwear
1911	การผลิตเครื่องแต่งกายพร้อมเครื่องประดับ และรองเท้า	4	4	-	-	-	-	-	-	-	-	-	-	-	-	-	-	-	-	-	-	Tanning and dressing of leather
1912	การผลิตเครื่องประดับ และสิ่งทอที่ทำจากขนสัตว์	15	15	-	-	-	-	-	-	-	-	-	-	-	-	-	-	-	-	-	-	Manufacture of luggage, handbags and the like, saddlery and harness
192	การผลิตรองเท้า	47	7	6	15	19	-	-	-	-	-	-	-	-	-	-	-	-	-	-	Manufacture of footwear	
1920	การผลิตรองเท้า	47	7	6	15	19	-	-	-	-	-	-	-	-	-	-	-	-	-	-	Manufacture of footwear	

ตาราง 25 จำนวนคนทำงานในสถานประกอบการ จําแนกตามขนาดของสถานประกอบการ (จํานวนคนทำงาน) และประเภทอุตสาหกรรม (ต่อ)

TABLE 25 NUMBER OF PERSONS ENGAGED IN ESTABLISHMENTS BY SIZE OF ESTABLISHMENT (NUMBER OF PERSONS ENGAGED) AND CATEGORY OF INDUSTRY (Cont'd)

รหัส Code	ประเภทอุตสาหกรรม	ขนาดของสถานประกอบการ (จํานวนคนทำงาน) Size of establishment (Number of persons engaged)										จํานวน คนทำงาน Number of persons engaged	Category of industry		
		1 - 5	6 - 10	11 - 15	16 - 20	21 - 25	26 - 30	31 - 50	51 - 100	101 - 200	201 - 500			501 - 1,000	> 1,000
20	การผลิตไม้และผลิตภัณฑ์จากไม้และไม้ก๊อก ยกเว้น เฟอร์นิเจอร์ รวมทั้งการผลิตสิ่งของที่ทำงานจากฟางและวัสดุจากสานอื่นๆ	5,828	817	252	146	103	182	28	377	633	1,102	1,129	1,059	-	Manufacture of wood and of products of straw and cork, except furniture; manufacture of articles of straw and plaiting materials
201	การผลิตไม้และการใช้ไม้	2,114	62	55	33	49	64	-	196	232	849	-	554	-	Sawmilling and planing of wood
2010	การผลิตไม้และการใช้ไม้	2,114	62	55	33	49	64	-	196	232	849	-	554	-	Sawmilling and planing of wood
202	การผลิตผลิตภัณฑ์จากไม้ ไม้ก๊อก ฟาง และวัสดุจากสาน	3,714	755	197	113	54	118	28	181	381	253	1,129	505	-	Manufacture of products of wood, cork, straw and plaiting materials
2021	การผลิตแผ่น ไม้วีเนียร์ รวมทั้งการผลิต ไม้ดัด ลามิเนตบอร์ด แผ่นชั้นไม้ดัด และแผ่นเนื้ออื่น ๆ และแผ่นไม้ดัดอื่น ๆ	2,164	4	9	22	17	24	28	41	132	253	1,129	505	-	Manufacture of veneer sheets; manufacture of plywood, laminboard, particle board and other panels and boards
2022	การผลิตเครื่องมือที่ใช้ในการก่อสร้าง และเครื่องประกอบอาคาร	371	130	89	25	17	70	-	40	-	-	-	-	-	Manufacture of builders' carpentry and joinery
2023	การผลิตภาชนะไม้	104	72	32	-	-	-	-	-	-	-	-	-	-	Manufacture of wooden containers
209	การผลิตผลิตภัณฑ์อื่นที่ทำจากไม้ รวมทั้งการผลิตสิ่งของที่ทำจากไม้ก๊อก ฟาง และวัสดุจากสาน	1,075	549	67	66	20	24	-	100	249	-	-	-	-	Manufacture of other products of wood; manufacture of articles of cork, straw and plaiting materials
21	การผลิตกระดาษและผลิตภัณฑ์กระดาษ	171	31	-	-	17	21	-	-	-	102	-	-	-	Manufacture of paper and paper products
210	การผลิตกระดาษและผลิตภัณฑ์กระดาษ	171	31	-	-	17	21	-	-	-	102	-	-	-	Manufacture of paper and paper products
2101	การผลิตเยื่อกระดาษ กระดาษ และกระดาษแข็ง	27	10	-	-	17	-	-	-	-	-	-	-	-	Manufacture of pulp, paper and paperboard
2102	การผลิตกระดาษลูกฟูก และกระดาษแข็งลูกฟูก และการผลิตภาชนะที่ทำจากกระดาษ และกระดาษแข็ง	127	4	-	-	-	21	-	-	102	-	-	-	-	Manufacture of corrugated paper and paperboard and of containers of paper and paperboard
2109	การผลิตสิ่งของอื่น ๆ ที่ทำจากกระดาษ และกระดาษแข็ง	17	17	-	-	-	-	-	-	-	-	-	-	-	Manufacture of other articles of paper and paperboard
22	การพิมพ์โฆษณา การพิมพ์ และการทำสื่อมวลชน	2,040	826	429	302	122	96	86	123	56	-	-	-	-	Publishing, printing and reproduction of recorded media
221	การพิมพ์โฆษณา	263	91	24	55	-	25	26	42	-	-	-	-	-	Publishing
2211	การพิมพ์โฆษณาหนังสือ โบรชัวร์ หนังสือเกี่ยวกับดนตรี และการพิมพ์โฆษณาอื่น ๆ	53	8	6	14	-	25	-	-	-	-	-	-	-	Publishing of books, brochures, musical books and other publications
2212	การพิมพ์โฆษณาหนังสือพิมพ์ วารสาร และนิตยสาร	98	22	9	41	-	-	26	-	-	-	-	-	-	Publishing of newspapers, journals and periodicals
2213	การพิมพ์โฆษณาฉบับต่อเนื่องรายวัน	42	-	-	-	-	-	-	42	-	-	-	-	-	Publishing of recorded media
2219	การพิมพ์โฆษณาอื่น ๆ	70	61	9	-	-	-	-	-	-	-	-	-	-	Other publishing

ตาราง 25 จำนวนคนทำงานในสถานประกอบการ จำนวนคนของสถานประกอบการ (จำนวนคนทำงาน) และประเภทอุตสาหกรรม (ต่อ)

TABLE 25 NUMBER OF PERSONS ENGAGED IN ESTABLISHMENTS BY SIZE OF ESTABLISHMENT (NUMBER OF PERSONS ENGAGED) AND CATEGORY OF INDUSTRY (Cont'd)

รหัส Code	ประเภทอุตสาหกรรม	จำนวน คนทำงาน Number of persons engaged	ขนาดของสถานประกอบการ (จำนวนคนทำงาน) Size of establishment (Number of persons engaged)										Category of industry				
			1 - 5	6 - 10	11 - 15	16 - 20	21 - 25	26 - 30	31 - 50	51 - 100	101 - 200	201 - 500		501 - 1,000	> 1,000		
222	การพิมพ์ และกิจกรรมด้านบริการที่เกี่ยวข้องกับการพิมพ์	1,775	733	405	247	122	71	60	81	56	-	-	-	-	-	-	Printing and service activities related to printing
2221	การพิมพ์	1,771	729	405	247	122	71	60	81	56	-	-	-	-	-	-	Printing
2222	กิจกรรมด้านบริการที่เกี่ยวข้องกับการพิมพ์	4	4	-	-	-	-	-	-	-	-	-	-	-	-	-	Service activities related to printing
223	การทำสำเนาเสมือนก็กซ์ข้อมูล	2	2	-	-	-	-	-	-	-	-	-	-	-	-	-	Reproduction of recorded media
2230	การทำสำเนาเสมือนก็กซ์ข้อมูล	2	2	-	-	-	-	-	-	-	-	-	-	-	-	-	Reproduction of recorded media
24	การผลิตเคมีภัณฑ์และผลิตภัณฑ์	634	75	49	14	34	-	-	68	134	-	260	-	-	-	-	Manufacture of chemicals and chemical products
241	การผลิตเคมีภัณฑ์ขั้นมูลฐาน	458	23	36	-	17	-	-	68	54	-	260	-	-	-	-	Manufacture of basic chemicals
2411	การผลิตเคมีภัณฑ์ขั้นมูลฐาน ยกเว้นปุ๋ยและสารประกอบไนโตรเจน	27	8	19	-	-	-	-	-	-	-	-	-	-	-	-	Manufacture of basic chemicals, except fertilizers and nitrogen compounds
2412	การผลิตปุ๋ยและสารประกอบไนโตรเจน	149	10	17	-	-	-	-	68	54	-	-	-	-	-	-	Manufacture of fertilizers and nitrogen compounds
2413	การผลิตพลาสติกในขั้นต้น และยางสังเคราะห์	282	5	-	-	17	-	-	-	-	-	260	-	-	-	-	Manufacture of plastics in primary forms and of rubber
242	การผลิตผลิตภัณฑ์เคมีภัณฑ์อื่น ๆ	176	52	13	14	17	-	-	-	-	-	-	-	-	-	-	Manufacture of other chemical products
2422	การผลิตสีทา น้ำมันชักเงา และสิ่งที่ใช้ทาเคลือบ หมึกพิมพ์ และน้ำย้อมผ้า (massics) ที่คล้ายกัน	26	26	-	-	-	-	-	-	-	-	-	-	-	-	-	Manufacture of paints, varnishes and similar coatings, printing ink and mastics
2423	การผลิตผลิตภัณฑ์ทางเภสัชกรรม เคมีภัณฑ์ที่ใช้รักษาโรค และผลิตภัณฑ์ที่ทำจากสมุนไพร	57	20	6	14	17	-	-	-	-	-	-	-	-	-	-	Manufacture of pharmaceuticals, medicinal chemicals and botanical products
2424	การผลิตสบู่และผงซักฟอก เคมีภัณฑ์ที่ใช้ในการทำความสะอาด และขัดเงา เครื่องหอม และสิ่งปรุงแต่งสำหรับร่างกาย หรือประพจน์	93	6	7	-	-	-	-	-	-	80	-	-	-	-	-	Manufacture of soap and detergents, cleaning and polishing preparations, perfumes and toilet preparations
25	การผลิตผลิตภัณฑ์ยางและพลาสติก	15,597	81	76	40	20	112	54	548	556	1,241	2,887	2,138	7,844	-	-	Manufacture of rubber and plastics products
251	การผลิตผลิตภัณฑ์ยาง	14,794	20	32	15	-	68	28	354	373	1,035	2,887	2,138	7,844	-	-	Manufacture of rubber products
2511	การผลิตยางรมและยางในการหล่อคอกยางและการซ่อมสร้างยาง	2	2	-	-	-	-	-	-	-	-	-	-	-	-	-	Manufacture of rubber tyres and tubes; retreading and rebuilding of rubber tyres
2519	การผลิตผลิตภัณฑ์ยางอื่น ๆ	14,792	18	32	15	-	68	28	354	373	1,035	2,887	2,138	7,844	-	-	Manufacture of other rubber products
252	การผลิตผลิตภัณฑ์พลาสติก	803	61	44	25	20	44	26	194	183	206	-	-	-	-	-	Manufacture of plastic products
2520	การผลิตผลิตภัณฑ์พลาสติก	803	61	44	25	20	44	26	194	183	206	-	-	-	-	-	Manufacture of plastic products

ตาราง 25 จำนวนคนทำงานในสถานประกอบการ จำนวนตามขนาดของสถานประกอบการ (จำนวนคนทำงาน) และประเภทอุตสาหกรรม (ต่อ)

TABLE 25 NUMBER OF PERSONS ENGAGED IN ESTABLISHMENTS BY SIZE OF ESTABLISHMENT (NUMBER OF PERSONS ENGAGED) AND CATEGORY OF INDUSTRY (Cont'd)

รหัส Code	ประเภทอุตสาหกรรม	ขนาดของสถานประกอบการ (จำนวนคนทำงาน) Size of establishment (Number of persons engaged)										จำนวน คนทำงาน Number of persons engaged	Category of industry				
		จำนวน															
		1 - 5	6 - 10	11 - 15	16 - 20	21 - 25	26 - 30	31 - 50	51 - 100	101 - 200	201 - 500			501 - 1,000	> 1,000		
26	การผลิตผลิตภัณฑ์จากแร่โลหะ	897	630	273	177	92	139	197	436	221	424	-	-	-	-	-	Manufacture of other non-metallic mineral products
261	การผลิตแก้วและผลิตภัณฑ์แก้ว	171	103	33	-	35	-	-	-	-	-	-	-	-	-	-	Manufacture of glass and glass products
2610	การผลิตแก้วและผลิตภัณฑ์แก้ว	171	103	33	-	35	-	-	-	-	-	-	-	-	-	-	Manufacture of glass and glass products
269	การผลิตผลิตภัณฑ์แร่โลหะ ซึ่งมีได้แก่ประเภทไว้ในที่อื่น	3,315	794	597	273	142	92	139	197	436	221	424	-	-	-	-	Manufacture of non-metallic mineral products n.e.c.
2691	การผลิตเซรามิกชนิด ไมทนไฟ ซึ่งไม่ได้ใช้งานก่อสร้าง	112	31	44	37	-	-	-	-	-	-	-	-	-	-	-	Manufacture of non-structural non-refractory ceramic ware
2692	การผลิตผลิตภัณฑ์เซรามิกชนิดทนไฟ	319	12	6	-	-	-	-	81	-	220	-	-	-	-	-	Manufacture of refractory ceramic products
2693	การผลิตผลิตภัณฑ์จากดินชนิด ไมทนไฟ ซึ่งใช้กับงานก่อสร้าง	218	40	76	23	16	-	27	36	-	-	-	-	-	-	-	Manufacture of structural non-refractory clay ceramic products
2694	การผลิตซีเมนต์ ปูนขาว และปูนปลาสเตอร์	107	36	42	29	-	-	-	-	-	-	-	-	-	-	-	Manufacture of cement, lime and plaster
2695	การผลิตผลิตภัณฑ์จากคอนกรีต ซีเมนต์ และปูนปลาสเตอร์	2,220	605	402	128	107	71	112	161	209	221	204	-	-	-	-	Manufacture of articles of concrete, cement and plaster
2696	การตัด การขึ้นรูป และการแต่งสิ่งเจือปน	297	70	27	14	19	21	-	-	146	-	-	-	-	-	-	Cutting, shaping and finishing of stone
2699	การผลิตผลิตภัณฑ์แร่โลหะอื่น ๆ ซึ่งมีได้แก่ประเภทไว้ในที่อื่น	42	-	-	42	-	-	-	-	-	-	-	-	-	-	-	Manufacture of other non-metallic mineral products n.e.c.
27	การผลิตโลหะขั้นมูลฐาน	122	69	42	11	-	-	-	-	-	-	-	-	-	-	-	Manufacture of basic metals
271	การผลิตเหล็กและเหล็กกล้าขั้นมูลฐาน	29	9	20	-	-	-	-	-	-	-	-	-	-	-	-	Manufacture of basic iron and steel
2710	การผลิตเหล็กและเหล็กกล้าขั้นมูลฐาน	29	9	20	-	-	-	-	-	-	-	-	-	-	-	-	Manufacture of basic iron and steel
272	การผลิต โลหะมีค่าและโลหะอื่นที่มีน้ำหนักขั้นมูลฐาน	73	57	16	-	-	-	-	-	-	-	-	-	-	-	-	Manufacture of basic precious and non-ferrous metals
2720	การผลิต โลหะมีค่า และโลหะอื่นที่มีน้ำหนักขั้นมูลฐาน	73	57	16	-	-	-	-	-	-	-	-	-	-	-	-	Manufacture of basic precious and non-ferrous metals
273	การหล่อโลหะ	20	3	6	11	-	-	-	-	-	-	-	-	-	-	-	Casting of metals
2731	การหล่อเหล็กและเหล็กกล้า	17	-	6	11	-	-	-	-	-	-	-	-	-	-	-	Casting of iron and steel
2732	การหล่อโลหะที่ไม่มีเหล็ก	3	3	-	-	-	-	-	-	-	-	-	-	-	-	-	Casting of non-ferrous metals
28	การผลิตผลิตภัณฑ์ที่ทำจากโลหะประดิษฐ์ ยกเว้นเครื่องจักรและอุปกรณ์	7,597	5,211	1,259	449	90	226	55	216	91	-	-	-	-	-	-	Manufacture of fabricated metal products, except machinery and equipment
281	การผลิตผลิตภัณฑ์ที่มีโครงสร้างเป็นโลหะ ถังหมัก ที่เก็บน้ำ และเครื่องกำเนิดไอน้ำ	5,214	3,828	795	182	53	112	-	153	91	-	-	-	-	-	-	Manufacture of structural metal products, tanks, reservoirs and steam generators
2811	การผลิตผลิตภัณฑ์ที่มีโครงสร้างเป็นโลหะ	5,079	3,806	788	167	53	112	-	153	-	-	-	-	-	-	-	Manufacture of structural metal products
2812	การผลิตถังน้ำ ที่เก็บน้ำ และภาชนะบรรจุที่ทำจากโลหะ	135	22	7	15	-	-	-	-	-	-	-	-	-	-	-	Manufacture of tanks, reservoirs and containers of metal

ตาราง 25 จำนวนแห่งงานในสถานประกอบการ จำนวนตามขนาดของสถานประกอบการ (จำนวนคนทำงาน) และประเภทอุตสาหกรรม (ต่อ)

TABLE 25 NUMBER OF PERSONS ENGAGED IN ESTABLISHMENTS BY SIZE OF ESTABLISHMENT (NUMBER OF PERSONS ENGAGED) AND CATEGORY OF INDUSTRY (Cont'd)

รหัส Code	ประเภทอุตสาหกรรม	จำนวน คนทำงาน Number of persons engaged	ขนาดของสถานประกอบการ (จำนวนคนทำงาน) Size of establishment (Number of persons engaged)										Category of industry				
			1 - 5	6 - 10	11 - 15	16 - 20	21 - 25	26 - 30	31 - 50	51 - 100	101 - 200	201 - 500		501 - 1,000	> 1,000		
289	การผลิตโลหะที่โลหะประดิษฐ์อื่น ๆ รวมทั้งกิจกรรม ด้านการบริการแก่ผู้ผลิตโลหภัณฑ์โลหะประดิษฐ์	2,383	1,383	464	267	37	114	55	63	-	-	-	-	-	-	-	Manufacture of other fabricated metal products; service activities to producers of fabricated metal products
2891	การผลิตโลหภัณฑ์โลหะที่ขึ้นโดยวิธีการรีด การดัด การดัดขึ้นที่ และการรีดในรูปแบบต่าง ๆ รวมทั้งการผสมโลหะ	1,790	1,061	359	176	37	67	27	63	-	-	-	-	-	-	-	Forging, pressing, stamping and roll-forming of metal; powder metallurgy
2892	การตามแสงและการเชื่อมโลหะ รวมทั้งการดำเนินงานเกี่ยวกับวิศวกรรมเครื่องกล โดยได้รับการรวมเบ็ดดอบแทนหรือโดยการทำลัญจกรเชิง	321	197	64	38	-	22	-	-	-	-	-	-	-	-	-	Treatment and coating of metals; general mechanical engineering on a fee or contract basis
2893	การผลิตของมีคม เครื่องมือที่ใช้งานด้วยมือและเครื่องโลหะทั่วไป	150	79	21	25	-	25	-	-	-	-	-	-	-	-	-	Manufacture of cutlery, hand tools and general hardware
2899	การผลิตโลหภัณฑ์โลหะประดิษฐ์อื่น ๆ ซึ่งมีได้แก่ประเภทไว้นั้นอื่น	122	46	20	28	-	-	-	28	-	-	-	-	-	-	-	Manufacture of other fabricated metal products n.e.c.
29	การผลิตเครื่องจักรและอุปกรณ์ ซึ่งมีได้แก่ประเภทไว้นั้นอื่น	803	268	148	55	74	-	30	170	58	-	-	-	-	-	-	Manufacture of machinery and equipment n.e.c.
291	การผลิตเครื่องจักรที่ใช้กันทั่วไป	236	92	68	-	-	-	-	-	-	-	-	-	-	-	-	Manufacture of general purpose machinery
2911	การผลิตเครื่องยนต์และเครื่องจักรยนต์ ยกเว้นเครื่องยนต์ที่ใช้กับอากาศยาน ยานยนต์และรถจักรยานยนต์	96	40	20	-	-	-	-	-	-	-	-	-	-	-	-	Manufacture of engines and turbines, except aircraft, vehicle and cycle engines
2912	การผลิตเครื่องสูบลม เครื่องอัดแก๊ส และวาล์ว	31	31	-	-	-	-	-	-	-	-	-	-	-	-	-	Manufacture of pumps, compressors, taps and valves
2913	การผลิตเบร็ก (คลัตช์คู่เกียร์) เกียร์และเครื่องเกียร์ และอุปกรณ์ที่ใช้ขับเคลื่อน	4	4	-	-	-	-	-	-	-	-	-	-	-	-	-	Manufacture of bearings, gears, gearing and driving elements
2914	การผลิตเตาอบ เตาเผา และเครื่องพ่นหรือเครื่องฉีดสีพ่นผิวของเตาเผา	10	3	7	-	-	-	-	-	-	-	-	-	-	-	-	Manufacture of ovens, furnaces and furnace burners
2915	การผลิตอุปกรณ์ที่ใช้ในการยกและการขนถ่าย	13	3	10	-	-	-	-	-	-	-	-	-	-	-	-	Manufacture of lifting and handling equipment
2919	การผลิตเครื่องจักรที่ใช้กันทั่วไปอื่น ๆ	82	11	31	-	-	-	-	40	-	-	-	-	-	-	-	Manufacture of other general purpose machinery
292	การผลิตเครื่องจักรที่ใช้เฉพาะอย่าง	566	175	80	55	74	-	30	94	58	-	-	-	-	-	-	Manufacture of special purpose machinery
2921	การผลิตเครื่องจักรที่ใช้ในการเกษตรและการป่าไม้	194	113	39	26	16	-	-	-	-	-	-	-	-	-	-	Manufacture of agricultural and forestry machinery
2922	การผลิตเครื่องมือกล	10	1	9	-	-	-	-	-	-	-	-	-	-	-	-	Manufacture of machine-tools
2924	การผลิตเครื่องจักรที่ใช้ในการทำเหมืองแร่ เหมืองหิน และการก่อสร้าง	300	44	32	14	58	-	-	94	58	-	-	-	-	-	-	Manufacture of machinery for mining, quarrying and construction
2925	การผลิตเครื่องจักรที่ใช้ในกระบวนการผลิตอาหาร เครื่องดื่ม และยาสูบ	6	6	-	-	-	-	-	-	-	-	-	-	-	-	-	Manufacture of machinery for food, beverage and tobacco processing
2926	การผลิตเครื่องจักรที่ใช้ในการผลิตสิ่งทอ เครื่องแต่งกาย และเครื่องหนัง	2	2	-	-	-	-	-	-	-	-	-	-	-	-	-	Manufacture of machinery for textile, apparel and leather production
2927	การผลิตอาวุธและกระสุน	2	2	-	-	-	-	-	-	-	-	-	-	-	-	-	Manufacture of weapons and ammunition

ตาราง 25 จำนวนแห่งงานในสถานประกอบการ จำนวนตามขนาดของสถานประกอบการ (จำนวนคนทำงาน) และประเภทอุตสาหกรรม (ต่อ)

TABLE 25 NUMBER OF PERSONS ENGAGED IN ESTABLISHMENTS BY SIZE OF ESTABLISHMENT (NUMBER OF PERSONS ENGAGED) AND CATEGORY OF INDUSTRY (Cont'd)

รหัส Code	ประเภทอุตสาหกรรม	ขนาดของสถานประกอบการ (จำนวนคนทำงาน)										จำนวน คนทำงาน Number of persons engaged	Category of industry				
		Size of establishment (Number of persons engaged)															
		1 - 5	6 - 10	11 - 15	16 - 20	21 - 25	26 - 30	31 - 50	51 - 100	101 - 200	201 - 500			501 - 1,000	> 1,000		
229	การผลิตเครื่องจักรที่ใช้ในงานเฉพาะอย่าง อื่น ๆ	52	7	-	15	-	-	-	-	-	30	-	-	-	-	-	Manufacture of other special purpose machinery
293	การผลิตเครื่องใช้ในบ้านเรือน ซึ่งมีได้จัดประเภทไว้ในที่อื่น	1	1	-	-	-	-	-	-	-	-	-	-	-	-	-	Manufacture of domestic appliances n.e.c.
2930	การผลิตเครื่องใช้ในบ้านเรือน ซึ่งมีได้จัดประเภทไว้ในที่อื่น	1	1	-	-	-	-	-	-	-	-	-	-	-	-	-	Manufacture of domestic appliances n.e.c.
31	การผลิตเครื่องจักรและเครื่องอุปโภคไฟฟ้า ซึ่งมีได้จัดประเภทไว้ในที่อื่น	260	199	34	11	16	-	-	-	-	-	-	-	-	-	-	Manufacture of electrical machinery and apparatus n.e.c.
311	การผลิตมอเตอร์ไฟฟ้า เครื่องกำเนิดไฟฟ้า และหม้อแปลงไฟฟ้า	231	186	34	11	-	-	-	-	-	-	-	-	-	-	-	Manufacture of electric motors, generators and transformers
3110	การผลิตมอเตอร์ไฟฟ้า เครื่องกำเนิดไฟฟ้า และหม้อแปลงไฟฟ้า	231	186	34	11	-	-	-	-	-	-	-	-	-	-	-	Manufacture of electric motors, generators and transformers
312	การผลิตอุปกรณ์ที่อาจจ่ายและความคุ้มครองไฟฟ้า	26	10	-	-	16	-	-	-	-	-	-	-	-	-	-	Manufacture of electricity distribution and control apparatus
3120	การผลิตอุปกรณ์ที่อาจจ่ายและความคุ้มครองไฟฟ้า	26	10	-	-	16	-	-	-	-	-	-	-	-	-	-	Manufacture of electricity distribution and control apparatus
315	การผลิตหลอดไฟฟ้าและเครื่องอุปโภคไฟฟ้ารับที่แสงสว่าง	2	2	-	-	-	-	-	-	-	-	-	-	-	-	-	Manufacture of electric lamp
3150	การผลิตหลอดไฟฟ้าและเครื่องอุปโภคไฟฟ้ารับที่แสงสว่าง	2	2	-	-	-	-	-	-	-	-	-	-	-	-	-	Manufacture of electric lamps and lighting equipment
319	การผลิตเครื่องอุปโภคไฟฟ้าอื่น ๆ ซึ่งมีได้จัดประเภทไว้ในที่อื่น	1	1	-	-	-	-	-	-	-	-	-	-	-	-	-	Manufacture of other electrical equipment n.e.c.
3190	การผลิตเครื่องอุปโภคไฟฟ้าอื่น ๆ ซึ่งมีได้จัดประเภทไว้ในที่อื่น	1	1	-	-	-	-	-	-	-	-	-	-	-	-	-	Manufacture of other electrical equipment n.e.c.
32	การผลิตอุปกรณ์และเครื่องอุปโภควิทยุ โทรทัศน์ และการสื่อสาร	86	21	6	11	20	-	-	-	-	28	-	-	-	-	-	Manufacture of radio, television and communication equipment and apparatus
321	การผลิตหลอดอิเล็กทรอนิกส์และส่วนประกอบอิเล็กทรอนิกส์อื่น ๆ	1	1	-	-	-	-	-	-	-	-	-	-	-	-	-	Manufacture of electronic valves and tubes and other electronic components
3210	การผลิตหลอดอิเล็กทรอนิกส์และส่วนประกอบอิเล็กทรอนิกส์อื่น ๆ	1	1	-	-	-	-	-	-	-	-	-	-	-	-	-	Manufacture of electronic valves and tubes and other electronic components
322	การผลิตเครื่องส่งสัญญาณ โทรทัศน์และวิทยุ	66	12	6	-	20	-	-	-	-	28	-	-	-	-	-	Manufacture of television and radio transmitters and apparatus for line telephony and line telegraphy
3220	การผลิตเครื่องส่งสัญญาณ โทรทัศน์และวิทยุ และเครื่องอุปโภคสำหรับโทรศัพท์ และโทรเลขแบบใช้สาย	66	12	6	-	20	-	-	-	-	28	-	-	-	-	-	Manufacture of television and radio transmitters and apparatus for line telephony and line telegraphy
323	การผลิตเครื่องรับโทรทัศน์และวิทยุ เครื่องบันทึกเสียงหรือภาพ หรือเครื่องขยายโทรทัศน์หรือวิทยุ โทรทัศน์ และสินค้าที่เกี่ยวข้อง	19	8	-	11	-	-	-	-	-	-	-	-	-	-	-	Manufacture of television and radio receivers and associated consumer goods
3230	การผลิตเครื่องรับโทรทัศน์และวิทยุ เครื่องบันทึกเสียงหรือภาพ หรือเครื่องขยายโทรทัศน์หรือวิทยุ โทรทัศน์ และสินค้าที่เกี่ยวข้อง	19	8	-	11	-	-	-	-	-	-	-	-	-	-	-	Manufacture of television and radio receivers, sound or video recording or reproducing apparatus, and associated goods

ตาราง 25 จำนวนแห่งงานในสถานประกอบการ จ้างตามขนาดของสถานประกอบการ (จำนวนคนทำงาน) และประเภทอุตสาหกรรม (ต่อ)

TABLE 25 NUMBER OF PERSONS ENGAGED IN ESTABLISHMENTS BY SIZE OF ESTABLISHMENT (NUMBER OF PERSONS ENGAGED) AND CATEGORY OF INDUSTRY (Cont'd)

รหัส Code	ประเภทอุตสาหกรรม	จำนวน คนทำงาน Number of persons engaged	ขนาดของสถานประกอบการ (จำนวนคนทำงาน) Size of establishment (Number of persons engaged)							Category of industry						
			1 - 5	6 - 10	11 - 15	16 - 20	21 - 25	26 - 30	31 - 50		51 - 100	101 - 200	201 - 500	501 - 1,000	> 1,000	
33	การผลิตอุปกรณ์ที่ใช้ในทางการแพทย์ การวัดความถี่สูง และอุปกรณ์ที่ใช้ในทางทัศนศาสตร์ นาฬิกา	144	77	14	-	-	23	30	-	-	-	-	-	-	-	Manufacture of medical, precision and optical instruments, watches and clocks
331	การผลิตอุปกรณ์และเครื่องมือใช้ในทางการแพทย์ และเครื่องมือที่ใช้ที่อื่นทางการแพทย์	138	71	14	-	-	23	30	-	-	-	-	-	-	-	Manufacture of medical appliances and instruments and appliances for measuring, checking, testing, navigating and other purposes, except optical instruments
3311	การตรวจสอบ การทดสอบ การเดินเรือ การเดินอากาศและ ใช้ในวัดอุณหภูมิต่าง ๆ	113	69	14	-	-	-	30	-	-	-	-	-	-	-	Manufacture of medical and surgical equipment and or orthopaedic appliances
3312	การผลิตอุปกรณ์และเครื่องมือที่ใช้ทางการแพทย์ การตรวจสอบการทดลอง การเดินเรือ การเดินอากาศ และ ใช้ในวัดอุณหภูมิต่าง ๆ	25	2	-	-	-	23	-	-	-	-	-	-	-	-	Manufacture of instruments and appliances for measuring, checking, testing, navigating and other purposes, except industrial process control equipment
332	การผลิตอุปกรณ์ที่ใช้ในทางทัศนศาสตร์ และเครื่องมือเกี่ยวกับดาราศาสตร์	6	6	-	-	-	-	-	-	-	-	-	-	-	-	Manufacture of optical instruments and photographic equipment
3320	การผลิตอุปกรณ์ที่ใช้ในทางทัศนศาสตร์ และเครื่องมือเกี่ยวกับดาราศาสตร์	6	6	-	-	-	-	-	-	-	-	-	-	-	-	Manufacture of optical instruments and photographic equipment
34	การผลิตยานยนต์ รถพ่วงและรถจักรยานยนต์	144	77	26	11	-	-	30	-	-	-	-	-	-	-	Manufacture of motor vehicles, trailers and semi-trailers
341	การผลิตยานยนต์	26	2	13	11	-	-	-	-	-	-	-	-	-	-	Manufacture of motor vehicles
3410	การผลิตยานยนต์	26	2	13	11	-	-	-	-	-	-	-	-	-	-	Manufacture of motor vehicles
342	การผลิตตัวถัง (coachwork) สำหรับยานยนต์	58	22	6	-	-	-	30	-	-	-	-	-	-	-	Manufacture of bodies (coachwork) for motor vehicles;
3420	รวมทั้งการผลิตตัวถังและรถจักรยานยนต์	58	22	6	-	-	-	30	-	-	-	-	-	-	-	Manufacture of trailers and semi-trailers
343	การผลิตส่วนประกอบและอุปกรณ์ประกอบ สำหรับยานยนต์และเครื่องยนต์	60	53	7	-	-	-	-	-	-	-	-	-	-	-	Manufacture of parts and accessories for motor vehicles and their engines
3430	การผลิตส่วนประกอบและอุปกรณ์ประกอบสำหรับยานยนต์ และเครื่องยนต์	60	53	7	-	-	-	-	-	-	-	-	-	-	-	Manufacture of parts and accessories for motor vehicles and their engines
35	การผลิตเครื่องอุปโภคบริโภค	601	161	137	52	88	43	-	120	-	-	-	-	-	-	Manufacture of other transport equipment
351	การต่อเรือและการซ่อมเรือ	547	130	114	52	88	43	-	120	-	-	-	-	-	-	Building and repairing of ships and boats
3511	การต่อเรือและการซ่อมเรือ	509	113	93	52	88	43	-	120	-	-	-	-	-	-	Building and repairing of ships
3512	การต่อเรือและการซ่อมเรือที่ใช้เพื่อความสำราญ และการกีฬา	38	17	21	-	-	-	-	-	-	-	-	-	-	-	Building and repairing of pleasure and sporting boats

ตาราง 25 จำนวนคนทำงานในสถานประกอบการ จำนวนคนของสถานประกอบการ (จำนวนคนทำงาน) และประเภทอุตสาหกรรม (ต่อ)

TABLE 25 NUMBER OF PERSONS ENGAGED IN ESTABLISHMENTS BY SIZE OF ESTABLISHMENT (NUMBER OF PERSONS ENGAGED) AND CATEGORY OF INDUSTRY (Cont'd)

รหัส Code	ประเภทอุตสาหกรรม	ขนาดของสถานประกอบการ (จำนวนคนทำงาน)										Size of establishment (Number of persons engaged)	Category of industry				
		จำนวน คนทำงาน Number of persons engaged		1-5	6-10	11-15	16-20	21-25	26-30	31-50	51-100			101-200	201-500	501-1,000	> 1,000
359	การผลิตเครื่องอุปโภคบริโภคขนส่งซึ่งมิได้จัดประเภทไว้ในที่อื่น	54	31	23	-	-	-	-	-	-	-	-	-	-	-	-	Manufacture of transport equipment n.e.c.
3591	การผลิตรถจักรยานยนต์	26	18	8	-	-	-	-	-	-	-	-	-	-	-	-	Manufacture of motorcycles
3592	การผลิตรถจักรยานสองล้อ และรถจักรยานสามล้อ	20	11	9	-	-	-	-	-	-	-	-	-	-	-	-	Manufacture of bicycles and invalid carriages
3599	การผลิตเครื่องอุปโภคบริโภคขนส่งอื่น ๆ ซึ่งมีได้จัดประเภทไว้ในที่อื่น	8	2	6	-	-	-	-	-	-	-	-	-	-	-	-	Manufacture of other transport equipment n.e.c.
36	การผลิตเฟอร์นิเจอร์ รวมทั้งการผลิตซึ่งมิได้จัดประเภทไว้ในที่อื่น	5,021	2,188	391	242	186	154	86	446	362	459	507	-	-	-	-	Manufacture of furniture; manufacturing n.e.c.
361	การผลิตเฟอร์นิเจอร์	3,194	1,062	247	216	108	108	56	356	282	459	300	-	-	-	-	Manufacture of furniture
3610	การผลิตเฟอร์นิเจอร์	3,194	1,062	247	216	108	108	56	356	282	459	300	-	-	-	-	Manufacture of furniture
369	การผลิต ซึ่งมีได้จัดประเภทไว้ในที่อื่น	1,827	1,126	144	26	78	46	30	90	80	-	207	-	-	-	-	Manufacturing n.e.c.
3691	การผลิตเครื่องเพชรพลอยและรูปพรหม และของตกแต่งต่าง ๆ	466	419	47	-	-	-	-	-	-	-	-	-	-	-	-	Manufacture of jewellery and related articles
3692	การผลิตเครื่องดนตรี	3	3	-	-	-	-	-	-	-	-	-	-	-	-	-	Manufacture of musical instruments
3693	การผลิตเครื่องกีฬา	1	1	-	-	-	-	-	-	-	-	-	-	-	-	-	Manufacture of sports goods
3694	การผลิตของเล่นเกมและของเล่น	33	15	6	12	-	-	-	-	-	-	-	-	-	-	-	Manufacture of games and toys
3699	การผลิตอื่น ๆ ซึ่งมีได้จัดประเภทไว้ในที่อื่น	1,324	688	91	14	78	46	30	90	80	-	207	-	-	-	-	Other manufacturing n.e.c.
37	การนำผลิตภัณฑ์จากพลาสติกเป็นวัตถุดิบใหม่	252	7	-	-	-	-	-	-	-	-	245	-	-	-	-	Recycling
371	การนำเศษและของที่ใช้ไม่ได้จากพลาสติกเป็นวัตถุดิบใหม่	3	3	-	-	-	-	-	-	-	-	-	-	-	-	-	Recycling of metal waste and scrap
3710	การนำเศษและของที่ใช้ไม่ได้จากพลาสติกเป็นวัตถุดิบใหม่	3	3	-	-	-	-	-	-	-	-	-	-	-	-	-	Recycling of metal waste and scrap
372	การนำเศษและของที่ใช้ไม่ได้จากพลาสติกเป็นวัตถุดิบใหม่	249	4	-	-	-	-	-	-	-	-	245	-	-	-	-	Recycling of non-metal waste and scrap
3720	การนำเศษและของที่ใช้ไม่ได้จากพลาสติกเป็นวัตถุดิบใหม่	249	4	-	-	-	-	-	-	-	-	245	-	-	-	-	Recycling of non-metal waste and scrap
45	การก่อสร้าง	12,442	2,251	1,772	956	858	650	365	1,149	1,645	978	1,818	-	-	-	-	Construction
451	การเตรียมสถานที่ก่อสร้าง	580	119	100	62	52	-	59	188	-	-	-	-	-	-	-	Site preparation
4510	การเตรียมสถานที่ก่อสร้าง	580	119	100	62	52	-	59	188	-	-	-	-	-	-	-	Site preparation
452	การก่อสร้างอาคาร รวมทั้งงานวิศวกรรมโยธา	9,735	1,202	1,210	757	716	542	223	784	1,505	978	1,818	-	-	-	-	Building of complete constructions or parts thereof, civil engineering
4520	การก่อสร้างอาคาร รวมทั้งงานวิศวกรรมโยธา	9,735	1,202	1,210	757	716	542	223	784	1,505	978	1,818	-	-	-	-	Building of complete construction or parts thereof, civil engineering
453	การติดตั้งภายในอาคาร	1,455	521	320	100	90	108	30	146	140	-	-	-	-	-	-	Building installation

ตาราง 25 จำนวนแห่งงานในสถานประกอบการ จำนวนตามขนาดของสถานประกอบการ (จำนวนคนทำงาน) และประเภทอุตสาหกรรม (ต่อ)

TABLE 25 NUMBER OF PERSONS ENGAGED IN ESTABLISHMENTS BY SIZE OF ESTABLISHMENT (NUMBER OF PERSONS ENGAGED) AND CATEGORY OF INDUSTRY (Cont'd)

รหัส Code	ประเภทอุตสาหกรรม	จำนวน คนทำงาน Number of persons engaged										ขนาดของสถานประกอบการ (จำนวนคนทำงาน) Size of establishment (Number of persons engaged)	Category of industry				
		1 - 5	6 - 10	11 - 15	16 - 20	21 - 25	26 - 30	31 - 50	51 - 100	101 - 200	201 - 500			501 - 1,000	> 1,000		
4530	การติดตั้งระบบภายในอาคาร	1,455	521	320	100	90	108	30	146	140	-	-	-	-	-	-	Building installation
454	การสร้างอาคารให้สมบูรณ์	598	398	136	37	-	-	27	-	-	-	-	-	-	-	-	Building completion
4540	การสร้างอาคารให้สมบูรณ์	598	398	136	37	-	-	27	-	-	-	-	-	-	-	-	Building completion
455	การให้เช่าเครื่องอุปโภคบริโภคที่ใช้ในงานก่อสร้างหรือการรื้อถอนโดยมีผู้ควบคุม	74	11	6	-	-	-	26	31	-	-	-	-	-	-	-	Renting of construction or demolition equipment with operator
4550	การให้เช่าเครื่องอุปโภคบริโภคที่ใช้ในงานก่อสร้าง หรือการรื้อถอนโดยมีผู้ควบคุม	74	11	6	-	-	-	26	31	-	-	-	-	-	-	-	Renting of construction or demolition equipment with operator
50	การขาย การบำรุงรักษา และการซ่อมแซมยานยนต์และรถจักรยานยนต์																Sale, maintenance and repair of motor vehicles and motorcycles,
	รวมทั้งการขายปลีกน้ำมันเชื้อเพลิงรถยนต์	42,186	20,945	6,757	3,587	1,712	1,523	1,273	2,816	1,679	1,564	330	-	-	-	-	retail sale of automotive fuel
501	การขายยานยนต์	5,435	930	293	362	196	247	313	1,011	907	846	330	-	-	-	-	Sale of motor vehicles
5010	การขายยานยนต์	5,435	930	293	362	196	247	313	1,011	907	846	330	-	-	-	-	Sale of motor vehicles
502	การบำรุงรักษาและการซ่อมแซมยานยนต์	14,978	9,417	2,519	949	385	542	232	596	178	160	-	-	-	-	-	Maintenance and repair of motor vehicles
5020	การบำรุงรักษาและการซ่อมแซมยานยนต์	14,978	9,417	2,519	949	385	542	232	596	178	160	-	-	-	-	-	Maintenance and repair of motor vehicles
503	การขายอะไหล่ยานยนต์และชิ้นส่วนอุปกรณ์ที่เกี่ยวข้อง	3,842	2,113	962	343	164	22	28	210	-	-	-	-	-	-	-	Sale of motor vehicle parts and accessories
5030	การขายอะไหล่ยานยนต์และชิ้นส่วนอุปกรณ์ที่เกี่ยวข้อง	3,842	2,113	962	343	164	22	28	210	-	-	-	-	-	-	-	Sale of motor vehicle parts and accessories
504	การขาย การบำรุงรักษา และการซ่อมแซมรถจักรยานยนต์																Sale, maintenance and repair of motorcycles and related parts and accessories
	อะไหล่และชิ้นส่วนอุปกรณ์ที่เกี่ยวข้อง	12,700	7,054	1,863	980	578	371	536	613	398	307	-	-	-	-	-	related parts and accessories
5040	การขาย การบำรุงรักษา และการซ่อมแซมรถจักรยานยนต์	12,700	7,054	1,863	980	578	371	536	613	398	307	-	-	-	-	-	Sale, maintenance and repair of motorcycles and related parts and accessories
	อะไหล่และชิ้นส่วนอุปกรณ์ที่เกี่ยวข้อง																related parts and accessories
505	การขายปลีกน้ำมันเชื้อเพลิงรถยนต์	5,231	1,431	1,120	953	389	341	164	386	196	251	-	-	-	-	-	Retail sale of automotive fuel
5050	การขายปลีกน้ำมันเชื้อเพลิงรถยนต์	5,231	1,431	1,120	953	389	341	164	386	196	251	-	-	-	-	-	Retail sale of automotive fuel
51	การขายส่งและการค้าปลีกค้าขายหน้า ยกเว้นยานยนต์และรถจักรยานยนต์	27,156	8,979	4,344	2,511	1,197	1,210	793	2,189	1,563	1,703	1,209	1,458	-	-	-	Wholesale trade and commission trade except of motor vehicles and motorcycles
511	การขายส่ง โดยผู้รับค่าธรรมเนียมของกรมหรือโดยการค้าปลีกค้าขาย	1,110	178	213	158	90	89	170	116	96	-	-	-	-	-	-	Wholesale on a fee or contract basis
5110	การขายส่ง โดยผู้รับค่าธรรมเนียมของกรม หรือ โดยการค้าปลีกค้าขาย	1,110	178	213	158	90	89	170	116	96	-	-	-	-	-	-	Wholesale on a fee or contract basis
512	การขายส่งวัตถุดิบทางการเกษตร สัตว์ที่มีชีวิต อาหาร เครื่องดื่ม และยาสูบ	12,859	4,066	2,013	1,100	516	557	309	1,168	1,265	494	469	902	-	-	-	Wholesale of agricultural raw materials, live animals, food, beverages and tobacco

ตาราง 25 จำนวนแห่งงานในสถานประกอบการ จำนวนคนทำงาน และประเภทอุตสาหกรรม (ต่อ)

TABLE 25 NUMBER OF PERSONS ENGAGED IN ESTABLISHMENTS BY SIZE OF ESTABLISHMENT (NUMBER OF PERSONS ENGAGED) AND CATEGORY OF INDUSTRY (Cont'd)

รหัส Code	ประเภทอุตสาหกรรม	ขนาดของสถานประกอบการ (จำนวนคนทำงาน) Size of establishment (Number of persons engaged)											จำนวน คนทำงาน Number of persons engaged	Category of industry		
		จำนวน														
		1 - 5	6 - 10	11 - 15	16 - 20	21 - 25	26 - 30	31 - 50	51 - 100	101 - 200	201 - 500	501 - 1,000			> 1,000	
5121	การขายส่งวัตถุดิบทางการเกษตร และสัตว์ที่มีชีวิต	1,437	716	336	40	148	23	-	122	52	-	-	-	-	-	Wholesale of agricultural raw materials and live animals
5122	การขายส่งอาหาร เครื่องดื่ม และยาสูบ	11,422	3,350	1,677	1,060	368	534	309	1,046	1,213	494	469	902	-	-	Wholesale of food, beverages and tobacco
513	การขายส่งของใช้ในชีวิตประจำวัน	1,829	788	282	187	50	154	56	108	83	121	-	-	-	-	Wholesale of household goods
5131	การขายส่งสินค้าสิ่งทอ เสื้อผ้า และรองเท้า	468	399	27	26	16	-	-	-	-	-	-	-	-	-	Wholesale of textiles, clothing and footwear
5139	การขายส่งของใช้อื่นๆ ในครัวเรือน	1,361	389	255	161	34	154	56	108	83	121	-	-	-	-	Wholesale of other household goods
514	การขายส่งสินค้าประเภทที่มีใช้ทางการเกษตร และของที่ใช้ไม่ได้	8,269	3,272	1,344	669	319	228	202	538	66	555	520	556	-	-	Wholesale of non-agricultural intermediate products, waste and scrap
5141	การขายส่งสิ่งของที่เป่าของแข็ง ของเหลว ก๊าซ และผลิตภัณฑ์ที่เกี่ยวข้อง	690	117	173	125	71	-	-	204	-	-	-	-	-	-	Wholesale of solid, liquid and gaseous fuels and related products
5142	การขายส่งโลหะและแร่โลหะ	256	41	35	12	35	25	58	50	-	-	-	-	-	-	Wholesale of metals and metal ores
5143	การขายส่งวัสดุก่อสร้าง เครื่องมือโลหะ อุปกรณ์ที่ใช้สำหรับกรางทาง และการทำเหมืองแร่ และเครื่องมือเครื่องใช้	1,326	325	280	189	109	137	144	76	66	-	-	-	-	-	Wholesale of construction materials, hardware, plumbing and heating equipment and supplies
5149	การขายส่งสินค้าประเภทอื่นๆ เช่นและของที่ใช้ไม่ได้	5,997	2,789	856	343	104	66	-	208	-	555	520	556	-	-	Wholesale of other intermediate products, waste and scrap
515	การขายส่งเครื่องจักร เครื่องอุปโภค และเครื่องมือเครื่องใช้	1,580	451	372	274	203	91	-	189	-	-	-	-	-	-	Wholesale of machinery, equipment and supplies
5150	การขายส่งเครื่องจักร เครื่องอุปโภค และเครื่องมือเครื่องใช้	1,580	451	372	274	203	91	-	189	-	-	-	-	-	-	Wholesale of machinery, equipment and supplies
519	การขายส่งสินค้าประเภทอื่น ๆ	1,509	224	120	123	19	91	56	70	53	533	220	-	-	-	Other wholesale
5190	การขายส่งสินค้าประเภทอื่น ๆ	1,509	224	120	123	19	91	56	70	53	533	220	-	-	-	Other wholesale
52	การขายปลีก ยกเว้นยานยนต์และรถจักรยานยนต์ รวมทั้งการซ่อมแซม	120,077	88,998	11,701	4,503	2,141	1,361	1,364	2,266	2,571	2,128	2,502	552	-	-	Retail trade, except of motor vehicles and motorcycles
521	การขายปลีกในร้านค้าทั่วไป	43,655	32,490	3,152	1,242	196	174	57	577	1,035	1,678	2,502	552	-	-	repair of personal and household goods
5211	การขายปลีกอาหาร เครื่องดื่ม หรือยาสูบ เป็นสินค้าหลัก	28,088	22,678	2,121	870	129	45	30	233	288	678	1,016	-	-	-	Non-specialized retail trade
5219	การขายปลีกสินค้าทั่วไปอื่นๆ	15,567	9,812	1,031	372	67	129	27	344	747	1,000	1,486	552	-	-	Retail sale in non-specialized stores with food, beverages or tobacco predominating
522	การขายปลีกอาหาร เครื่องดื่มและยาสูบ ในร้านเฉพาะของสินค้าหนึ่งๆ	4,754	4,313	287	66	55	-	-	33	-	-	-	-	-	-	Other retail sale in non-specialized stores
5220	การขายปลีกอาหาร เครื่องดื่มหรือยาสูบ ในร้านเฉพาะของสินค้าหนึ่งๆ	4,754	4,313	287	66	55	-	-	33	-	-	-	-	-	-	Retail sale of food, beverages and tobacco in specialized stores
523	การขายปลีกสินค้าใหม่อื่นๆ ในร้านเฉพาะของสินค้าหนึ่งๆ	66,213	47,555	7,954	3,046	1,890	1,187	1,277	1,613	1,441	450	-	-	-	-	Other retail trade of new goods in specialized stores

ตาราง 25 จำนวนพนักงานในสถานประกอบการ จำนวนตามขนาดของสถานประกอบการ (จำนวนพนักงาน) และประเภทอุตสาหกรรม (ต่อ)

TABLE 25 NUMBER OF PERSONS ENGAGED IN ESTABLISHMENTS BY SIZE OF ESTABLISHMENT (NUMBER OF PERSONS ENGAGED) AND CATEGORY OF INDUSTRY (Cont'd)

รหัส Code	ประเภทอุตสาหกรรม	ขนาดของสถานประกอบการ (จำนวนพนักงาน)										จำนวน คนทำงาน Number of persons engaged	Category of industry				
		1 - 5	6 - 10	11 - 15	16 - 20	21 - 25	26 - 30	31 - 50	51 - 100	101 - 200	201 - 500			501 - 1,000	> 1,000		
5231	การขายปลีกสินค้าทางเภสัชกรรมและเวชภัณฑ์ เครื่องสำอาง และเครื่องประดับเงินหรือทองคำ	4,285	3,908	211	102	16	21	27	-	-	-	-	-	-	-	-	Retail sale of pharmaceutical and medical goods, cosmetic and toilet articles
5232	การขายปลีกสินค้าเครื่อง เสื้อผ้า รองเท้า และเครื่องหนัง	11,973	10,978	551	177	78	21	60	108	-	-	-	-	-	-	-	Retail sale of textiles, clothing, footwear and leather goods
5233	การขายปลีกเครื่องใช้ สิ่งของและอุปกรณ์ที่ใช้ในครัวเรือน	9,926	5,643	1,543	789	445	342	432	429	182	121	-	-	-	-	-	Retail sale of household appliances, articles and equipment
5234	การขายปลีกเครื่องโลหะ สีทาและกระจก	10,203	4,205	2,286	1,120	647	488	422	421	499	115	-	-	-	-	-	Retail sale of hardware, paints and glass
5239	การขายปลีกสินค้าอื่นๆ ในร้านเฉพาะอย่างของสินค้าอื่นๆ	29,826	22,621	3,363	888	704	315	336	655	760	214	-	-	-	-	-	Other retail sale in specialized stores
524	การขายปลีกของที่ระลึกในบ้าน	850	775	63	12	-	-	-	-	-	-	-	-	-	-	-	Retail sale of second-hand goods in stores
5240	การขายปลีกของที่ระลึกในบ้าน	850	775	63	12	-	-	-	-	-	-	-	-	-	-	-	Retail sale of second-hand goods in stores
525	การขายปลีกสินค้า โดยไม่มีร้าน	153	117	36	-	-	-	-	-	-	-	-	-	-	-	-	Retail trade not in stores
5251	การขายปลีกโดยสถานประกอบการที่รับสั่งสินค้าทางไปรษณีย์	4	4	-	-	-	-	-	-	-	-	-	-	-	-	-	Retail sale via mail order houses
5259	การขายปลีกสินค้าอื่นๆ โดยไม่มีร้าน	149	113	36	-	-	-	-	-	-	-	-	-	-	-	-	Other non-store retail sale
526	การซ่อมแซมของใช้ส่วนบุคคลและของใช้ในครัวเรือน	4,452	3,938	209	137	-	-	30	43	95	-	-	-	-	-	-	Repair of personal and household goods
5260	การซ่อมแซมของใช้ส่วนบุคคล และของใช้ในครัวเรือน	4,452	3,938	209	137	-	-	30	43	95	-	-	-	-	-	-	Repair of personal and household goods
55	โรงแรมและภัตตาคาร	121,209	49,077	15,264	7,280	4,427	3,340	2,389	6,932	9,527	9,545	11,331	2,097	-	-	-	Hotels and restaurants
551	โรงแรม ค่ายพัก และที่พักชั่วคราว	46,828	3,722	2,840	2,103	1,732	1,550	1,200	3,663	7,635	9,205	11,081	2,097	-	-	-	Hotels, camping sites and other provision of short-stay accommodation
5510	โรงแรม ค่ายพัก และที่พักชั่วคราว	46,828	3,722	2,840	2,103	1,732	1,550	1,200	3,663	7,635	9,205	11,081	2,097	-	-	-	Hotels, camping sites and other provision of short-stay accommodation
552	ภัตตาคาร บาร์ และ โรงอาหาร	74,381	45,355	12,424	5,177	2,695	1,790	1,189	3,269	1,892	340	250	-	-	-	-	Restaurants, bars and canteens
5520	ภัตตาคาร บาร์ และ โรงอาหาร	74,381	45,355	12,424	5,177	2,695	1,790	1,189	3,269	1,892	340	250	-	-	-	-	Restaurants, bars and canteens
60	การขนส่งทางบก	10,515	3,826	1,004	623	445	539	430	1,029	985	1,337	297	-	-	-	-	Other land transport
602	การขนส่งทางบกอื่น ๆ	10,515	3,826	1,004	623	445	539	430	1,029	985	1,337	297	-	-	-	-	Other land transport
6021	การขนส่งผู้โดยสารทางบกอื่น ๆ ที่มีตารางเวลา	2,423	670	137	163	127	92	256	215	344	122	297	-	-	-	-	Other scheduled passenger land transport
6022	การขนส่งผู้โดยสารทางบกอื่น ๆ ที่ไม่มีตารางเวลา	2,671	2,525	41	-	37	25	-	43	-	-	-	-	-	-	-	Other non-scheduled passenger land transport
6023	การขนส่งสินค้าทางบก	5,421	631	826	460	281	422	174	771	641	1,215	-	-	-	-	-	Freight transport by road

ตาราง 25 จำนวนแห่งงานในสถานประกอบการ จำนวนคนทำงาน และประเภทอุตสาหกรรม (ต่อ)

TABLE 25 NUMBER OF PERSONS ENGAGED IN ESTABLISHMENTS BY SIZE OF ESTABLISHMENT (NUMBER OF PERSONS ENGAGED) AND CATEGORY OF INDUSTRY (Cont'd)

รหัส Code	ประเภทอุตสาหกรรม	จำนวน คนทำงาน Number of persons engaged	ขนาดของสถานประกอบการ (จำนวนคนทำงาน) Size of establishment (Number of persons engaged)										Category of industry			
			1 - 5	6 - 10	11 - 15	16 - 20	21 - 25	26 - 30	31 - 50	51 - 100	101 - 200	201 - 500		501 - 1,000	> 1,000	
63	ตัวแทนธุรกิจการท่องเที่ยว	6,217	2,722	1,009	468	358	316	176	306	374	280	208	-	-	-	Activities of travel agencies
630	กิจกรรมสนับสนุนและช่วยเหลือบริการขนส่ง กิจกรรมด้านตัวแทนธุรกิจการท่องเที่ยว	6,217	2,722	1,009	468	358	316	176	306	374	280	208	-	-	-	Supporting and auxiliary transport activities; activities of travel agencies
6302	การเก็บสินค้าและสถานที่เก็บสินค้า	973	325	132	86	90	-	-	42	168	130	-	-	-	-	Storage and warehousing
6304	กิจกรรมของตัวแทนธุรกิจการท่องเที่ยวและผู้นำเที่ยว รวมถึงกิจกรรมบริการนำท่องเที่ยว ซึ่งมีได้จัดประเภทไว้ในที่อื่น ๆ	5,244	2,397	877	382	268	316	176	264	206	150	208	-	-	-	Activities of travel agencies and tour operators
64	การโทรคมนาคม	1,791	719	200	174	72	87	60	284	63	132	-	-	-	-	Telecommunication
642	การโทรคมนาคม	1,791	719	200	174	72	87	60	284	63	132	-	-	-	-	Telecommunication
6420	การโทรคมนาคม	1,791	719	200	174	72	87	60	284	63	132	-	-	-	-	Telecommunication
70	กิจกรรมด้านอสังหาริมทรัพย์	8,357	5,687	891	372	251	158	30	152	60	252	504	-	-	-	Real estate activities
701	กิจกรรมด้านอสังหาริมทรัพย์ ที่เป็นของตนเอง หรือเช่าจากผู้อื่น	7,888	5,470	790	313	182	135	30	152	60	252	504	-	-	-	Real estate activities with own or leased property
7010	กิจกรรมด้านอสังหาริมทรัพย์ที่เป็นของตนเองหรือเช่าจากผู้อื่น	7,888	5,470	790	313	182	135	30	152	60	252	504	-	-	-	Real estate activities with own or leased property
702	กิจกรรมด้านอสังหาริมทรัพย์ โดยได้รับการยินยอมแทนหรือโดยการทำสัญญา	469	217	101	59	69	23	-	-	-	-	-	-	-	-	Real estate activities on a fee or contract basis
7020	กิจกรรมด้านอสังหาริมทรัพย์ โดยได้รับค่าธรรมเนียมนตอบแทนหรือโดยการทำสัญญา	469	217	101	59	69	23	-	-	-	-	-	-	-	-	Real estate activities on a fee or contract basis
71	การให้เช่าเครื่องจักรและเครื่องมืออุปกรณ์โดยไม่ผู้ควบคุม การให้เช่าของใช้ส่วนบุคคลและของใช้ในชีวิตประจำวัน	3,913	3,336	341	48	69	22	26	-	71	-	-	-	-	-	Renting of machinery and equipment without operator and of personal and household goods
711	การให้เช่าเครื่องอุปโภคบริโภคขนส่ง	553	397	81	-	53	22	-	-	-	-	-	-	-	-	Renting of transport equipment
7111	การให้เช่าเครื่องอุปโภคบริโภคขนส่งทางบก	524	385	64	-	53	22	-	-	-	-	-	-	-	-	Renting of land transport equipment
7112	การให้เช่าเครื่องอุปโภคบริโภคขนส่งทางน้ำ	29	12	17	-	-	-	-	-	-	-	-	-	-	-	Renting of water transport equipment
712	การให้เช่าเครื่องจักรและเครื่องมืออุปกรณ์อื่น ๆ	3,25	236	36	11	16	-	26	-	-	-	-	-	-	-	Renting of other machinery and equipment
7121	การให้เช่าเครื่องจักรและเครื่องมืออุปกรณ์ทางการเกษตร	30	22	8	-	-	-	-	-	-	-	-	-	-	-	Renting of agricultural machinery and equipment
7122	การให้เช่าเครื่องจักรและเครื่องมืออุปกรณ์ที่ใช้ในงานก่อสร้าง และงานวิศวกรรมโยธา	70	14	14	-	16	-	26	-	-	-	-	-	-	-	Renting of construction and civil engineering machinery and equipment
7123	การให้เช่าเครื่องจักรและเครื่องมืออุปกรณ์ที่ใช้ในสำนักงาน (รวมทั้งเครื่องคอมพิวเตอร์)	16	16	-	-	-	-	-	-	-	-	-	-	-	-	Renting of office machinery and equipment (including computers)
7129	การให้เช่าเครื่องจักรและเครื่องมืออุปกรณ์อื่น ๆ ซึ่งมีได้จัดประเภทไว้ในที่อื่น	209	184	14	11	-	-	-	-	-	-	-	-	-	-	Renting of other machinery and equipment n.e.c.
713	การให้เช่าของใช้ส่วนบุคคลและของใช้ในชีวิตประจำวัน ซึ่งมีได้จัดประเภทไว้ในที่อื่น	3,035	2,703	224	37	-	-	-	-	71	-	-	-	-	-	Renting of personal and household goods n.e.c.
7130	การให้เช่าของใช้ส่วนบุคคลและของใช้ในชีวิตประจำวัน ซึ่งมีได้จัดประเภทไว้ในที่อื่น	3,035	2,703	224	37	-	-	-	-	71	-	-	-	-	-	Renting of personal and household goods n.e.c.

ตาราง 25 จำนวนแห่งงานในสถานประกอบการ จำนวนคนทำงาน และประเภทอุตสาหกรรม (ต่อ)

TABLE 25 NUMBER OF PERSONS ENGAGED IN ESTABLISHMENTS BY SIZE OF ESTABLISHMENT (NUMBER OF PERSONS ENGAGED) AND CATEGORY OF INDUSTRY (Cont'd)

รหัส Code	ประเภทอุตสาหกรรม	ขนาดของสถานประกอบการ (จำนวนคนทำงาน)										จำนวน คนทำงาน Number of persons engaged	Category of industry					
		Size of establishment (Number of persons engaged)																
		1 - 5	6 - 10	11 - 15	16 - 20	21 - 25	26 - 30	31 - 50	51 - 100	101 - 200	201 - 500			501 - 1,000	> 1,000			
72	กิจกรรมด้านคอมพิวเตอร์และกิจการที่เกี่ยวข้อง	1,413	1,074	148	13	32	25	-	-	-	-	121	-	-	-	-	Computer and related activities	
721	การให้คำปรึกษาด้านฮาร์ดแวร์	78	39	14	-	-	25	-	-	-	-	-	-	-	-	-	Hardware consultancy	
7210	การให้คำปรึกษาด้านฮาร์ดแวร์	78	39	14	-	-	25	-	-	-	-	-	-	-	-	-	Hardware consultancy	
722	การให้คำปรึกษาด้านซอฟต์แวร์และการจัดหา	247	69	41	-	16	-	-	-	-	-	121	-	-	-	-	Software consultancy and supply	
7220	การให้คำปรึกษาด้านซอฟต์แวร์ และการจัดหา	247	69	41	-	16	-	-	-	-	-	121	-	-	-	-	Software consultancy and supply	
723	การประมวลผลข้อมูล	170	160	10	-	-	-	-	-	-	-	-	-	-	-	-	Data processing	
7230	การประมวลผลข้อมูล	170	160	10	-	-	-	-	-	-	-	-	-	-	-	-	Data processing	
724	กิจกรรมด้านฐานข้อมูล	166	166	-	-	-	-	-	-	-	-	-	-	-	-	-	Data base activities	
7240	กิจกรรมด้านฐานข้อมูล	166	166	-	-	-	-	-	-	-	-	-	-	-	-	-	Data base activities	
725	การบำรุงรักษาและการซ่อมแซมเครื่องจักรสำนักงาน เครื่องทำบัญชี และเครื่องคำนวณ	732	627	76	13	16	-	-	-	-	-	-	-	-	-	-	Maintenance and repair of office, accounting and computing machinery	
7250	การบำรุงรักษา และการซ่อมแซมเครื่องจักรสำนักงาน เครื่องทำบัญชี และเครื่องคำนวณ	732	627	76	13	16	-	-	-	-	-	-	-	-	-	-	Maintenance and repair of office, accounting and computing machinery	
729	กิจกรรมอื่น ๆ ที่เกี่ยวข้องกับคอมพิวเตอร์	20	13	7	-	-	-	-	-	-	-	-	-	-	-	-	Other computer related activities	
7290	กิจกรรมอื่น ๆ ที่เกี่ยวข้องกับคอมพิวเตอร์	20	13	7	-	-	-	-	-	-	-	-	-	-	-	-	Other computer related activities	
73	การวิจัยและการพัฒนา	11	11	-	-	-	-	-	-	-	-	-	-	-	-	-	Research and development	
731	การวิจัยและการพัฒนาการทดลองทางด้านวิทยาศาสตร์ธรรมชาติและวิศวกรรม	11	11	-	-	-	-	-	-	-	-	-	-	-	-	-	Research and development on natural sciences	
7310	การวิจัยและการพัฒนาการทดลองด้านวิทยาศาสตร์ธรรมชาติและวิศวกรรม	11	11	-	-	-	-	-	-	-	-	-	-	-	-	-	Research and development on natural sciences	
74	กิจกรรมด้านธุรกิจอื่น ๆ	19,359	8,761	1,926	892	401	343	254	856	540	1,644	1,941	600	1,201	-	-	Other business activities	
741	กิจกรรมด้านกฎหมาย การบัญชี การทำบัญชีและการตรวจสอบบัญชี																	Legal, accounting, book-keeping and auditing activities;
	การให้คำปรึกษาด้านภาษี การวิจัยตลาด และการสำรวจความคิดเห็นของประชาชน																	tax consultancy; market research and public opinion polling;
	การให้คำปรึกษาด้านธุรกิจและการจัดการ	2,833	1,674	681	225	74	65	27	35	52	-	-	-	-	-	-	-	business and management consultancy
7411	กิจกรรมด้านกฎหมาย	1,606	1,182	298	52	-	22	-	-	52	-	-	-	-	-	-	-	Legal activities
7412	กิจกรรมการบัญชี การทำบัญชี และการตรวจสอบบัญชี การให้คำปรึกษาด้านภาษี	1,132	462	344	147	74	43	27	35	-	-	-	-	-	-	-	-	Accounting, book-keeping and auditing activities; tax consultancy
7413	การวิจัยตลาดและการสำรวจความคิดเห็นของประชาชน	36	-	10	26	-	-	-	-	-	-	-	-	-	-	-	-	Market research and public opinion polling
7414	กิจกรรมการให้คำปรึกษาทางธุรกิจและการจัดการ	59	30	29	-	-	-	-	-	-	-	-	-	-	-	-	-	Business and management consultancy activities

ตาราง 25 จำนวนแห่งงานในสถานประกอบการ จำนวนตามขนาดของสถานประกอบการ (จำนวนคนทำงาน) และประเภทอุตสาหกรรม (ต่อ)

TABLE 25 NUMBER OF PERSONS ENGAGED IN ESTABLISHMENTS BY SIZE OF ESTABLISHMENT (NUMBER OF PERSONS ENGAGED) AND CATEGORY OF INDUSTRY (Cont'd)

รหัส Code	ประเภทอุตสาหกรรม	ขนาดของสถานประกอบการ (จำนวนคนทำงาน) Size of establishment (Number of persons engaged)										จำนวน คนทำงาน Number of persons engaged	Category of industry				
		1 - 5	6 - 10	11 - 15	16 - 20	21 - 25	26 - 30	31 - 50	51 - 100	101 - 200	201 - 500			501 - 1,000	> 1,000		
742	กิจกรรมด้านสถาปัตยกรรม วิศวกรรม และเทคนิคอื่น ๆ	828	232	145	100	57	22	57	35	-	180	-	-	-	-	-	Architectural, engineering and other technical activities
7421	กิจกรรมด้านสถาปัตยกรรมและวิศวกรรม และการให้คำปรึกษาด้านเทคนิคที่เกี่ยวข้อง	767	223	126	86	38	22	57	35	-	180	-	-	-	-	-	Architectural and engineering activities and related technical consultancy
7422	การทดสอบและการวิเคราะห์ทางเทคนิค	61	9	19	14	19	-	-	-	-	-	-	-	-	-	-	Technical testing and analysis
743	การโฆษณา	1,820	1,264	247	121	92	24	30	42	-	-	-	-	-	-	-	Advertising
7430	การโฆษณา	1,820	1,264	247	121	92	24	30	42	-	-	-	-	-	-	-	Advertising
749	กิจกรรมด้านธุรกิจ ซึ่งมีได้แก่ประเภทไว้ในที่อื่น	13,878	5,591	853	446	178	232	140	744	488	1,464	1,941	600	1,201	-	-	Business activities n.e.c.
7491	การจัดหาระงรองและการสรรหาบุคลากร	466	13	17	-	-	-	-	-	-	101	335	-	-	-	-	Labour recruitment and provision of personnel
7492	กิจกรรมด้านการศึกษาและกิจการรักษาความปลอดภัย	3,645	26	53	78	40	118	83	278	346	710	1,313	600	-	-	-	Investigation and security activities
7493	กิจกรรมการทำความสะอาดอาคาร	2,691	102	109	62	52	21	-	186	142	523	293	-	1,201	-	-	Building-cleaning activities
7494	กิจกรรมการถ่ายภาพ	1,855	1,659	169	27	-	-	-	-	-	-	-	-	-	-	-	Photographic activities
7495	กิจกรรมการบรรจุภัณฑ์	64	5	10	-	17	-	-	32	-	-	-	-	-	-	-	Packaging activities
7499	กิจกรรมธุรกิจอื่นๆ ซึ่งมีได้แก่ประเภทไว้ในที่อื่น	5,157	3,786	495	279	69	93	57	248	-	130	-	-	-	-	-	Other business activities n.e.c.
85	งานด้านสุขภาพและงานสังคมสงเคราะห์	30,297	11	23	30	77	45	120	293	1,521	5,265	3,522	7,317	12,073	-	-	Health and social work
851	กิจกรรมด้านสุขภาพคน	30,297	11	23	30	77	45	120	293	1,521	5,265	3,522	7,317	12,073	-	-	Human health activities
8511	กิจกรรมด้านโรงพยาบาล	30,297	11	23	30	77	45	120	293	1,521	5,265	3,522	7,317	12,073	-	-	Hospital activities
92	กิจกรรมนันทนาการ วัฒนธรรม และการกีฬา	6,971	3,414	871	857	271	129	166	276	151	334	502	-	-	-	-	Recreational, cultural and sporting activities
921	กิจกรรมด้านภาพยนตร์ วิทยุ โทรทัศน์ และการบันเทิงอื่นๆ	1,851	326	355	433	109	43	26	186	-	151	202	-	-	-	-	Motion picture, radio and television and other entertainment activities
9211	การผลิตและการจำหน่ายภาพยนตร์และวิดีโอ	87	34	6	13	-	-	-	34	-	-	-	-	-	-	-	Motion picture and video production and distribution
9212	การฉายภาพยนตร์	210	9	18	77	34	22	-	50	-	-	-	-	-	-	-	Motion picture projection
9213	กิจกรรมด้านวิทยุและโทรทัศน์	390	65	126	113	20	-	-	66	-	-	-	-	-	-	-	Radio and television activities
9214	กิจกรรมด้านศิลปะการละคร ดนตรี และศิลปะอื่นๆ	1,067	206	162	226	37	21	26	36	-	151	202	-	-	-	-	Dramatic arts, music and other arts activities
9219	กิจกรรมด้านความบันเทิงอื่นๆ ซึ่งมีได้แก่ประเภทไว้ในที่อื่น	97	12	43	24	18	-	-	-	-	-	-	-	-	-	-	Other entertainment activities n.e.c.
922	กิจกรรมของสำนักข่าว	100	33	28	12	-	-	27	-	-	-	-	-	-	-	-	News agency activities
9220	กิจกรรมของสำนักข่าว	100	33	28	12	-	-	27	-	-	-	-	-	-	-	-	New agency activities

ตาราง 25 จำนวนคนทำงานในสถานประกอบการ จำนวนคนของสถานประกอบการ (จำนวนคนทำงาน) และประเภทอุตสาหกรรม (ต่อ)

TABLE 25 NUMBER OF PERSONS ENGAGED IN ESTABLISHMENTS BY SIZE OF ESTABLISHMENT (NUMBER OF PERSONS ENGAGED) AND CATEGORY OF INDUSTRY (Cont'd)

รหัส Code	ประเภทอุตสาหกรรม	จำนวน คนทำงาน Number of persons engaged	ขนาดของสถานประกอบการ (จำนวนคนทำงาน) Size of establishment (Number of persons engaged)										Category of industry				
			1 - 5	6 - 10	11 - 15	16 - 20	21 - 25	26 - 30	31 - 50	51 - 100	101 - 200	201 - 500		501 - 1,000	> 1,000		
923	กิจกรรมก่อสร้าง หอจดหมายเหตุ พิพิธภัณฑ์สถานและกิจการทางวัฒนธรรมอื่นๆ	111	12	31	26	20	22	-	-	-	-	-	-	-	-	-	Libraries, archives, museums and other cultural activities
9231	กิจกรรมห้องสมุดและหอจดหมายเหตุ	56	12	18	26	-	-	-	-	-	-	-	-	-	-	-	Libraries and archives activities
9232	กิจกรรมพิพิธภัณฑ์สถานและการอนุรักษ์สถานที่และอาคารทางประวัติศาสตร์	48	-	6	-	20	22	-	-	-	-	-	-	-	-	-	Museums activities and preservation of historical sites and buildings
9233	กิจกรรมด้านสวนพฤกษชาติและสวนสัตว์ และการอนุรักษ์ธรรมชาติ	7	-	7	-	-	-	-	-	-	-	-	-	-	-	-	Botanical and zoological gardens and nature reserves activities
924	กิจกรรมการกีฬาและนันทนาการอื่นๆ	4,909	3,043	457	366	142	64	113	90	151	183	300	-	-	-	-	Sporting and other recreational activities
9241	กิจกรรมการกีฬา	1,578	508	121	144	54	21	57	90	100	183	300	-	-	-	-	Sporting activities
9249	กิจกรรมนันทนาการอื่นๆ	3,331	2,535	336	222	88	43	56	-	51	-	-	-	-	-	-	Other recreational activities
93	กิจกรรมด้านบริการอื่นๆ	26,981	21,253	2,785	882	510	222	392	273	223	240	201	-	-	-	-	Other service activities
930	กิจกรรมด้านบริการอื่นๆ	26,981	21,253	2,785	882	510	222	392	273	223	240	201	-	-	-	-	Other service activities
9301	การบริการจัดเลี้ยง และการซักแห้ง ผลิตภัณฑ์สิ่งทอและหนังสัตว์	6,047	5,719	83	25	34	71	-	40	75	-	-	-	-	-	-	Washing, cleaning and dyeing of textile and fur products
9302	การแต่งผมและการเสริมสวยอื่นๆ	13,831	13,017	492	130	16	21	-	68	87	-	-	-	-	-	-	Hairstressing and other beauty treatment
9303	การทำศพและกิจกรรมที่เกี่ยวข้อง	38	32	6	-	-	-	-	-	-	-	-	-	-	-	-	Funeral and related activities
9309	กิจกรรมการบริการอื่นๆ ซึ่งมิได้จัดประเภทไว้ในที่อื่น	7,065	2,485	2,204	727	460	130	392	165	61	240	201	-	-	-	-	Other service activities n.e.c.

ตาราง 26 จำนวนผู้จ้างในสถานประกอบการ จำแนกตามขนาดของสถานประกอบการ (จำนวนพนักงาน) และประเภทอุตสาหกรรม

TABLE 26 NUMBER OF EMPLOYEES IN ESTABLISHMENTS BY SIZE OF ESTABLISHMENT (NUMBER OF PERSONS ENGAGED) AND CATEGORY OF INDUSTRY

รหัส Code	ประเภทอุตสาหกรรม	จำนวน ผู้จ้าง Number of employees	ขนาดของสถานประกอบการ (จำนวนคนทำงาน) Size of establishment (Number of persons engaged)										รวม Total	Category of industry	
			1 - 5	6 - 10	11 - 15	16 - 20	21 - 25	26 - 30	31 - 50	51 - 100	101 - 200	201 - 500			501 - 1,000
	รวม	319,291	64,414	44,656	23,153	13,005	10,507	8,461	21,393	23,476	28,865	31,770	20,885	28,706	
15	การผลิตผลิตภัณฑ์อาหารและเครื่องดื่ม	24,798	1,334	1,414	879	373	413	464	1,474	1,244	1,104	2,338	6,128	7,633	Manufacture of food products and beverages
151	การผลิต การแปรรูปและการเก็บแอมโมเนียมซัลเฟต สัตว์น้ำ ผลไม้ ผัก น้ำมันและไขมัน	17,782	280	324	169	110	191	220	647	767	535	1,578	5,328	7,633	<i>Production, processing and preservation of meat, fish, fruit, vegetables, oils and fats</i>
1511	การผลิตเนื้อสัตว์และผลิตภัณฑ์จากเนื้อสัตว์	397	112	43	22	-	25	-	68	127	-	-	-	-	Production processing and preserving of meat and meat products
1512	การแปรรูปและการเก็บแอมโมเนียมซัลเฟต และผลิตภัณฑ์จากสัตว์น้ำ	16,261	147	230	122	95	166	166	539	182	300	1,353	5,328	7,633	Processing and preserving of fish and fish products
1513	การแปรรูปผลไม้และผัก	376	8	38	-	-	54	-	51	-	-	225	-	-	Processing and preserving of fruit and vegetables
1514	การผลิตน้ำมันจากพืช น้ำมันจากสัตว์ และไขมันจากสัตว์	748	13	13	25	15	-	-	40	407	235	-	-	-	Manufacture of vegetable and animal oils and fats
152	การผลิตผลิตภัณฑ์ที่ใช้งานนม	279	16	33	14	-	-	20	66	130	-	-	-	-	<i>Manufacture of dairy products</i>
1520	การผลิตผลิตภัณฑ์ที่ใช้งานนม	279	16	33	14	-	-	20	66	130	-	-	-	-	Manufacture of dairy products
153	การผลิตผลิตภัณฑ์ที่ได้จากการไม่สัณฐานแป้งและผลิตภัณฑ์จากสาคูคาร์ช และอาหารสัตว์สังเคราะห์	197	17	46	55	-	-	-	79	-	-	-	-	-	<i>Manufacture of grain mill products, starches and starch products, and prepared animal feeds</i>
1531	การผลิตผลิตภัณฑ์ที่ได้จากการไม่-สัณฐานแป้ง	82	14	46	22	-	-	-	-	-	-	-	-	-	Manufacture of grain mill products
1533	การผลิตอาหารสัตว์สังเคราะห์	115	3	-	33	-	-	-	79	-	-	-	-	-	Manufacture of prepared animal feeds
154	การผลิตผลิตภัณฑ์อาหารอื่น ๆ	4,782	739	758	465	263	182	172	647	347	449	760	-	-	<i>Manufacture of other food products</i>
1541	การผลิตผลิตภัณฑ์ประเภทอบ	1,131	309	246	152	99	20	48	72	60	125	-	-	-	Manufacture of bakery products
1542	การผลิตน้ำตาล	50	10	5	-	-	-	-	35	-	-	-	-	-	Manufacture of sugar
1543	การผลิตโกโก้ ช็อคโกแลต และขนมที่ทำจากน้ำตาล	66	17	33	-	16	-	-	-	-	-	-	-	-	Manufacture of cocoa, chocolate and sugar confectionery
1544	การผลิตมะกะโรนี เส้นบะหมี่ เส้นก๋วยเตี๋ยว เส้นหมี่ วั่นเส้น และผลิตภัณฑ์อาหารประเภทแป้งที่คล้ายกัน	658	124	116	34	-	-	-	-	-	124	260	-	-	Manufacture of macaroni, noodles, couscous and similar farinaceous products
1549	การผลิตผลิตภัณฑ์อาหารอื่น ๆ ซึ่งมีได้จัดประเภทไว้ในที่อื่น	2,877	279	358	279	148	162	124	540	287	200	500	-	-	Manufacture of other food products n.e.c.
155	การผลิตเครื่องดื่ม	1,758	282	253	176	-	40	52	35	-	120	-	800	-	<i>Manufacture of beverages</i>
1551	การกลั่น การกลั่นส่วนและการผสมสุรา รวมทั้งการผลิตเอทิลแอลกอฮอล์ที่ได้จากการหมัก	5	-	-	-	-	-	-	-	-	-	-	-	-	Distilling, rectifying and blending of spirits; ethyl alcohol production from fermented materials
1554	การผลิตเครื่องดื่มที่ไม่มีแอลกอฮอล์ รวมทั้งการผลิตน้ำแร่บรรจุขวด	1,753	277	253	176	-	40	52	35	-	120	-	800	-	Manufacture of soft drinks; production of mineral waters

ตาราง 26 จำนวนผู้จ้างในสถานประกอบการ จำนวนคนทำงาน และประเภทอุตสาหกรรม (ต่อ)

TABLE 26 NUMBER OF EMPLOYEES IN ESTABLISHMENTS BY SIZE OF ESTABLISHMENT (NUMBER OF PERSONS ENGAGED) AND CATEGORY OF INDUSTRY (Cont'd)

รหัส Code	ประเภทอุตสาหกรรม Industry	จำนวน ผู้จ้าง Number of employees	ขนาดของสถานประกอบการ (จำนวนคนทำงาน) Size of establishment (Number of persons engaged)										ประเภทของอุตสาหกรรม Category of industry		
			1 - 5	6 - 10	11 - 15	16 - 20	21 - 25	26 - 30	31 - 50	51 - 100	101 - 200	201 - 500		501 - 1,000	> 1,000
20	การผลิตไม้และผลิตภัณฑ์จากไม้และไม้จัก ยานยนต์ และเฟอร์นิเจอร์ รวมทั้งการผลิตสิ่งของที่ทำจากพลาสติกและวัสดุเทียมอื่น ๆ	4,910	179	184	134	96	151	27	326	559	1,073	1,122	1,059	-	Manufacture of wood and of products of wood and cork, except furniture; manufacture of articles of straw and plaiting materials
201	การเลื่อยไม้และการไสไม้	2,014	34	43	31	45	61	-	182	235	829	-	554	-	Sawmilling and planing of wood
2010	การเลื่อยไม้และการไสไม้	2,014	34	43	31	45	61	-	182	235	829	-	554	-	Sawmilling and planing of wood
202	การผลิตผลิตภัณฑ์จากไม้ ไม้จัก พลาสติก และวัสดุเทียม	2,896	145	141	103	51	90	27	144	324	244	1,122	505	-	Manufacture of products of wood, cork, straw and plaiting materials
2021	การผลิตแผ่นไม้วีเนียร์ รวมทั้งการผลิต ไม้ฉีก ลามิเนต แผ่นหิน ไม้ฉีก และแผ่นไม้อื่น ๆ และแผ่นไม้ฉีกอื่น ๆ	2,137	-	8	21	16	24	27	40	130	244	1,122	505	-	Manufacture of veneer sheets; manufacture of plywood, laminboard, particle board and other panels and boards
2022	การผลิตเครื่องไม้ที่ใช้ในการก่อสร้าง และเครื่องประกอบอาคาร	277	64	71	21	15	66	-	40	-	-	-	-	-	Manufacture of builders' carpentry and joinery
2023	การผลิตภาชนะไม้	28	11	17	-	-	-	-	-	-	-	-	-	-	Manufacture of wooden containers
2029	การผลิตผลิตภัณฑ์ที่ทำจากไม้ รวมทั้งการผลิตสิ่งของที่ทำจาก ไม้จัก พลาสติก และวัสดุเทียม	454	70	45	61	20	-	-	64	194	-	-	-	-	Manufacture of other products of wood; manufacture of articles of cork, straw and plaiting materials
21	การผลิตกระดาษและผลิตภัณฑ์กระดาษ	142	11	-	-	14	20	-	-	-	97	-	-	-	Manufacture of paper and paper products
210	การผลิตกระดาษและผลิตภัณฑ์กระดาษ	142	11	-	-	14	20	-	-	-	97	-	-	-	Manufacture of paper and paper products
2101	การผลิตกระดาษ กระดาษ และกระดาษแข็ง	21	7	-	-	14	-	-	-	-	-	-	-	-	Manufacture of pulp, paper and paperboard
2102	การผลิตกระดาษลูกฟูก และกระดาษแข็งลูกฟูก และการผลิตภาชนะที่ทำจากกระดาษ และกระดาษแข็ง	117	-	-	-	-	20	-	-	-	97	-	-	-	Manufacture of corrugated paper and paperboard and of containers of paper and paperboard
2109	การผลิตสิ่งของอื่น ๆ ที่ทำจากกระดาษ และกระดาษแข็ง	4	4	-	-	-	-	-	-	-	-	-	-	-	Manufacture of other articles of paper and paperboard
22	การพิมพ์โฆษณา การพิมพ์และการทำสำเนาสื่อบันทึก	1,372	287	349	271	117	90	86	117	55	-	-	-	-	Publishing, printing and reproduction of recorded media
221	การพิมพ์โฆษณา	180	26	20	49	-	22	26	37	-	-	-	-	-	Publishing
2211	การพิมพ์โฆษณาหนังสือ โบรชัวร์ หนังสือเกี่ยวกับดนตรี และการพิมพ์โฆษณาอื่น ๆ	42	2	4	14	-	22	-	-	-	-	-	-	-	Publishing of books, brochures, musical books and other publications
2212	การพิมพ์โฆษณาหนังสือพิมพ์ วารสาร และนิตยสาร	78	9	8	35	-	26	-	-	-	-	-	-	-	Publishing of newspapers, journals and periodicals
2213	การพิมพ์โฆษณาฉบับเสียงบันทึก	37	-	-	-	-	-	-	37	-	-	-	-	-	Publishing of recorded media
2219	การพิมพ์โฆษณาอื่น ๆ	23	15	8	-	-	-	-	-	-	-	-	-	-	Other publishing

ตาราง 26 จำนวนผู้จ้างในสถานประกอบการ จำแนกตามขนาดของสถานประกอบการ (จำนวนคนทำงาน) และประเภทอุตสาหกรรม (ต่อ)

TABLE 26 NUMBER OF EMPLOYEES IN ESTABLISHMENTS BY SIZE OF ESTABLISHMENT (NUMBER OF PERSONS ENGAGED) AND CATEGORY OF INDUSTRY (Cont'd)

รหัส Code	จำนวน ผู้จ้าง Number of employees	ประเภทอุตสาหกรรม	ขนาดของสถานประกอบการ (จำนวนคนทำงาน) Size of establishment (Number of persons engaged)										Category of industry				
			1 - 5	6 - 10	11 - 15	16 - 20	21 - 25	26 - 30	31 - 50	51 - 100	101 - 200	201 - 500		501 - 1,000	> 1,000		
222	1,192	การพิมพ์ และกิจกรรมด้านการบริการที่เกี่ยวข้องกับการพิมพ์	261	329	222	117	68	60	80	55	-	-	-	-	-	-	Printing and service activities related to printing
221	1,190	การพิมพ์	259	329	222	117	68	60	80	55	-	-	-	-	-	-	Printing
2222	2	กิจกรรมด้านการบริการที่เกี่ยวข้องกับการพิมพ์	2	-	-	-	-	-	-	-	-	-	-	-	-	-	Service activities related to printing
24	482	การผลิตเคมีภัณฑ์และผลิตภัณฑ์	28	37	13	25	-	-	35	84	-	260	-	-	-	-	Manufacture of chemicals and chemical products
241	352	การผลิตเคมีภัณฑ์ขั้นพื้นฐาน	12	26	-	15	-	-	35	4	-	260	-	-	-	-	Manufacture of basic chemicals
2411	21	การผลิตเคมีภัณฑ์ขั้นพื้นฐาน ยกเว้นปุ๋ยและสารประกอบไนโตรเจน	5	16	-	-	-	-	-	-	-	-	-	-	-	-	Manufacture of basic chemicals, except fertilizers and nitrogen compounds
2412	53	การผลิตปุ๋ยและสารประกอบไนโตรเจน	4	10	-	-	-	-	35	4	-	-	-	-	-	-	Manufacture of fertilizers and nitrogen compounds
2413	278	การผลิตพลาสติกในขั้นต้น และยางสังเคราะห์	3	-	-	15	-	-	-	-	-	260	-	-	-	-	Manufacture of plastics in primary forms and of rubber
242	130	การผลิตผลิตภัณฑ์เคมีอื่น ๆ	16	11	13	10	-	-	-	80	-	-	-	-	-	-	Manufacture of other chemical products
2422	8	การผลิตสีทา น้ำมันชักเงา และสิ่งที่ใช้ทาเคลือบ หมึกพิมพ์ และน้ำยาล้าง (massics) ที่คล้ายกัน	8	-	-	-	-	-	-	-	-	-	-	-	-	-	Manufacture of paints, varnishes and similar coatings, printing ink and mastics
2423	36	การผลิตผลิตภัณฑ์ทางเภสัชกรรม เคมีภัณฑ์ใช้รักษาโรค และผลิตภัณฑ์ที่จากสมุนไพร	8	5	13	10	-	-	-	-	-	-	-	-	-	-	Manufacture of pharmaceuticals, medicinal chemicals and botanical products
2424	86	การผลิตสบู่และผงซักฟอก เคมีภัณฑ์ที่ใช้ในการทำความสะอาด และจัดวาง เครื่องหอม และสิ่งปรุงแต่งสำหรับประดับร่างกาย หรือประพรม	-	6	-	-	-	-	-	80	-	-	-	-	-	-	Manufacture of soap and detergents, cleaning and polishing preparations, perfumes and toilet preparations
25	15,139	การผลิตผลิตภัณฑ์ยางและพลาสติก	21	54	37	20	103	54	517	515	1,226	2,662	2,150	7,800	-	-	Manufacture of rubber and plastics products
251	14,419	การผลิตผลิตภัณฑ์ยาง	3	16	14	-	63	28	341	340	1,022	2,662	2,150	7,800	-	-	Manufacture of rubber products
2511	2	การผลิตยางนอกและยางใน การหล่อออกยางและการซ่อมสร้างยาง	2	-	-	-	-	-	-	-	-	-	-	-	-	-	Manufacture of rubber tyres and tubes; retreading and rebuilding of rubber tyres
2519	14,417	การผลิตผลิตภัณฑ์ยางอื่น ๆ	1	16	14	-	63	28	341	340	1,022	2,662	2,150	7,800	-	-	Manufacture of other rubber products
252	720	การผลิตผลิตภัณฑ์พลาสติก	18	38	23	20	40	26	176	175	204	-	-	-	-	-	Manufacture of plastic products
2520	720	การผลิตผลิตภัณฑ์พลาสติก	18	38	23	20	40	26	176	175	204	-	-	-	-	-	Manufacture of plastic products
26	2,852	การผลิตผลิตภัณฑ์จากแร่โลหะ	467	509	240	163	91	131	184	425	221	421	-	-	-	-	Manufacture of other non-metallic mineral products
261	111	การผลิตแก้วและผลิตภัณฑ์แก้ว	52	27	-	32	-	-	-	-	-	-	-	-	-	-	Manufacture of glass and glass products
2610	111	การผลิตแก้วและผลิตภัณฑ์แก้ว	52	27	-	32	-	-	-	-	-	-	-	-	-	-	Manufacture of glass and glass products
269	2,741	การผลิตผลิตภัณฑ์แร่โลหะ ซึ่งมีได้ตั้งแต่ประเภท 131 ในที่อื่น	415	482	240	131	91	131	184	425	221	421	-	-	-	-	Manufacture of non-metallic mineral products n.e.c.
2691	79	การผลิตเซรามิกชนิดไม่ทนไฟ ซึ่งไม่ได้ใช้ในงานก่อสร้าง	15	31	33	-	-	-	-	-	-	-	-	-	-	-	Manufacture of non-structural non-refractory ceramic ware

ตาราง 26 จำนวนผู้จ้างในสถานประกอบการ จำแนกตามขนาดของสถานประกอบการ (จำนวนคนทำงาน) และประเภทอุตสาหกรรม (ต่อ)

TABLE 26 NUMBER OF EMPLOYEES IN ESTABLISHMENTS BY SIZE OF ESTABLISHMENT (NUMBER OF PERSONS ENGAGED) AND CATEGORY OF INDUSTRY (Cont'd)

รหัส Code	ประเภทอุตสาหกรรม	จำนวน ผู้จ้าง Number of employees	ขนาดของสถานประกอบการ (จำนวนคนทำงาน) Size of establishment (Number of persons engaged)										Category of industry				
			1 - 5	6 - 10	11 - 15	16 - 20	21 - 25	26 - 30	31 - 50	51 - 100	101 - 200	201 - 500		501 - 1,000	> 1,000		
2692	การผลิตลิกนินหรือชราที่มีขนาดหน้าไฟ	310	7	6	-	-	-	-	-	-	-	80	-	217	-	-	Manufacture of refractory ceramic products
2693	การผลิตลิกนินหรือชราชนิดไม่เผาไฟ ซึ่งใช้กับงานก่อสร้าง	177	24	58	20	15	-	-	25	35	-	-	-	-	-	-	Manufacture of structural non-refractory clay ceramic products
2694	การผลิตซีเมนต์ ปูนขาวและปูนปลาสเตอร์	89	24	38	27	-	-	-	-	-	-	-	-	-	-	-	Manufacture of cement, lime and plaster
2695	การผลิตลิกนินหรือชราของกรด ซิลิเกต และปูนปลาสเตอร์	1,806	314	326	113	99	71	106	149	203	221	204	-	-	-	-	Manufacture of articles of concrete, cement and plaster
2696	การผลิต การปั้น และ การแต่งสำเร็จหิน	240	31	23	7	17	20	-	-	-	142	-	-	-	-	-	Cutting, shaping and finishing of stone
2699	การผลิตลิกนินหรือชราอื่น ๆ ซึ่งมีได้จัดประเภทไว้ในที่อื่น	40	-	-	40	-	-	-	-	-	-	-	-	-	-	-	Manufacture of other non-metallic mineral products n.e.c.
27	การผลิตโลหะขั้นมูลฐาน	69	26	33	10	-	-	-	-	-	-	-	-	-	-	-	Manufacture of basic metals
271	การผลิตเหล็กและเหล็กกล้าขั้นมูลฐาน	16	3	13	-	-	-	-	-	-	-	-	-	-	-	-	Manufacture of basic iron and steel
2710	การผลิตเหล็กและเหล็กกล้าขั้นมูลฐาน	16	3	13	-	-	-	-	-	-	-	-	-	-	-	-	Manufacture of basic iron and steel
272	การผลิตโลหะมีค่าและโลหะอื่นที่มีค่าหลักขั้นมูลฐาน	38	23	15	-	-	-	-	-	-	-	-	-	-	-	-	Manufacture of basic precious and non-ferrous metals
2720	การผลิตโลหะมีค่า และโลหะอื่นที่มีค่าหลักขั้นมูลฐาน	38	23	15	-	-	-	-	-	-	-	-	-	-	-	-	Manufacture of basic precious and non-ferrous metals
273	การผลิต โลหะ	15	-	5	10	-	-	-	-	-	-	-	-	-	-	-	Casting of metals
2731	การผลิตเหล็กและเหล็กกล้า	15	-	5	10	-	-	-	-	-	-	-	-	-	-	-	Casting of iron and steel
28	การผลิตผลิตภัณฑ์ที่มาจากโลหะประดิษฐ์ ยกเว้นเครื่องจักรและอุปกรณ์	4,283	2,265	1,039	387	83	190	53	181	85	-	-	-	-	-	-	Manufacture of fabricated metal products, except machinery and equipment
281	การผลิตผลิตภัณฑ์ที่มีโครงสร้างเป็นโลหะ ตั้งแต่ที่เก็บน้ำ และเครื่องกำเนิดไอน้ำ	2,844	1,661	645	154	49	106	-	144	85	-	-	-	-	-	-	Manufacture of structural metal products, tanks, reservoirs and steam generators
2811	การผลิตผลิตภัณฑ์ที่มีโครงสร้างเป็นโลหะ	2,731	1,654	639	139	49	106	-	144	-	-	-	-	-	-	-	Manufacture of structural metal products
2812	การผลิตถังน้ำ ที่เก็บน้ำ และภาชนะบรรจุที่มาจากโลหะ	113	7	6	15	-	-	-	-	85	-	-	-	-	-	-	Manufacture of tanks, reservoirs and containers of metal
289	การผลิตผลิตภัณฑ์โลหะประดิษฐ์อื่น ๆ รวมทั้งกิจกรรม	1,439	604	394	233	34	84	53	37	-	-	-	-	-	-	-	Manufacture of other fabricated metal products; service activities to producers of fabricated metal products
2891	ด้านการบริการแก่ผู้ใช้ผลิตภัณฑ์โลหะประดิษฐ์ การถอดกัมมันต์ และการรีดในรูปแบบต่าง ๆ รวมทั้งการผสมโลหะ	1,102	480	306	156	34	64	25	37	-	-	-	-	-	-	-	Forging, pressing, stamping and roll-forming of metal; powder metallurgy
2892	การตกแต่งและการเคลือบโลหะ รวมทั้งการดำเนินการเกี่ยวกับวิศวกรรมเครื่องกล โดยให้บริการซ่อมแซมรถยนต์โดยการทำสัญญาจ้าง	185	80	55	30	-	20	-	-	-	-	-	-	-	-	-	Treatment and coating of metals; general mechanical engineering on a fee or contract basis
2893	การผลิตเครื่องมือ เครื่องมือที่ใช้ในงานฝีมือและเครื่องมือโลหะทั่วไป	69	27	18	24	-	-	-	-	-	-	-	-	-	-	-	Manufacture of cutlery, hand tools and general hardware
2899	การผลิตผลิตภัณฑ์โลหะประดิษฐ์อื่น ๆ ซึ่งมีได้จัดประเภทไว้ในที่อื่น	83	17	15	23	-	-	28	-	-	-	-	-	-	-	-	Manufacture of other fabricated metal products n.e.c.

ตาราง 26 จำนวนลูกจ้างในสถานประกอบการ จำแนกตามขนาดของสถานประกอบการ (จำนวนพนักงาน) และประเภทอุตสาหกรรม (ต่อ)

TABLE 26 NUMBER OF EMPLOYEES IN ESTABLISHMENTS BY SIZE OF ESTABLISHMENT (NUMBER OF PERSONS ENGAGED) AND CATEGORY OF INDUSTRY (Cont'd)

รหัส Code	ประเภทอุตสาหกรรม	จำนวน ลูกจ้าง Number of employees	ขนาดของสถานประกอบการ (จำนวนคนทำงาน) Size of establishment (Number of persons engaged)										Category of industry					
			1 - 5	6 - 10	11 - 15	16 - 20	21 - 25	26 - 30	31 - 50	51 - 100	101 - 200	201 - 500		501 - 1,000	> 1,000			
29	การผลิตเครื่องจักรและอุปกรณ์ ซึ่งมีได้ตั้งประเภทที่อื่น	619	124	123	52	67	-	28	167	58	-	-	-	-	-	-	-	<i>Manufacture of machinery and equipment n.e.c.</i>
291	การผลิตเครื่องจักรที่ใช้งานทั่วไป	178	47	56	-	-	-	-	75	-	-	-	-	-	-	-	-	<i>Manufacture of general purpose machinery</i>
2911	การผลิตเครื่องยนต์และเครื่องจักรอื่น ยกเว้นเครื่องยนต์ที่ใช้รับอากาศตามยานยนต์และรถจักรยาน/รถจักรยานยนต์	70	18	17	-	-	-	-	35	-	-	-	-	-	-	-	-	Manufacture of engines and turbines, except aircraft, vehicle and cycle engines
2912	การผลิตเครื่องสูบลม เครื่องอัด แก๊ส และวาล์ว	13	13	-	-	-	-	-	-	-	-	-	-	-	-	-	-	Manufacture of pumps, compressors, taps and valves
2913	การผลิตเบรค (ตัลบลูกปืน) เกียร์และเครื่องเกียร์ และอุปกรณ์ที่ใช้ขับเคลื่อน	3	3	-	-	-	-	-	-	-	-	-	-	-	-	-	-	Manufacture of bearings, gears, gearing and driving elements
2914	การผลิตเตาอบ และเครื่องฟ่นหรือเครื่องใช้เพื่อแห้งของคานา	5	2	3	-	-	-	-	-	-	-	-	-	-	-	-	-	Manufacture of ovens, furnaces and furnace burners
2915	การผลิตอุปกรณ์ที่ใช้ในการยกและการขนย้าย	13	3	10	-	-	-	-	-	-	-	-	-	-	-	-	-	Manufacture of lifting and handling equipment
2919	การผลิตเครื่องจักรที่ใช้งานทั่วไปอื่น ๆ	74	8	26	-	-	-	-	40	-	-	-	-	-	-	-	-	Manufacture of other general purpose machinery
292	การผลิตเครื่องจักรที่ใช้งานเฉพาะอย่าง	441	77	67	52	67	-	28	92	58	-	-	-	-	-	-	-	<i>Manufacture of special purpose machinery</i>
2921	การผลิตเครื่องจักรที่ใช้ในการขุดและการทำไม้	111	39	33	24	15	-	-	-	-	-	-	-	-	-	-	-	Manufacture of agricultural and forestry machinery
2922	การผลิตเครื่องมือกล	6	-	6	-	-	-	-	-	-	-	-	-	-	-	-	-	Manufacture of machine-tools
2924	การผลิตเครื่องจักรที่ใช้ในการทำเหมืองแร่ เหมืองหิน และการก่อสร้าง	273	29	28	14	52	-	-	92	58	-	-	-	-	-	-	-	Manufacture of machinery for mining, quarrying and construction
2925	การผลิตเครื่องจักรที่ใช้ในกระบวนการผลิตอาหาร เครื่องดื่ม และยาสูบ	6	6	-	-	-	-	-	-	-	-	-	-	-	-	-	-	Manufacture of machinery for food, beverage and tobacco processing
2929	การผลิตเครื่องจักรที่ใช้ในงานเฉพาะอย่าง อื่น ๆ	45	3	-	14	-	-	28	-	-	-	-	-	-	-	-	-	Manufacture of other special purpose machinery
31	การผลิตเครื่องจักรและเครื่องใช้ไฟฟ้า ซึ่งมีได้ตั้งประเภทที่อื่น	128	77	26	10	15	-	-	-	-	-	-	-	-	-	-	-	<i>Manufacture of electrical machinery and apparatus n.e.c.</i>
311	การผลิตมอเตอร์ไฟฟ้า เครื่องกำเนิดไฟฟ้า และหม้อแปลงไฟฟ้า	109	73	26	10	-	-	-	-	-	-	-	-	-	-	-	-	<i>Manufacture of electric motors, generators and transformers</i>
3110	การผลิตมอเตอร์ไฟฟ้า เครื่องกำเนิดไฟฟ้า และหม้อแปลงไฟฟ้า	109	73	26	10	-	-	-	-	-	-	-	-	-	-	-	-	Manufacture of electric motors, generators and transformers
312	การผลิตอุปกรณ์ที่การจ่ายและความควบคุมกระแสไฟฟ้า	19	4	-	-	15	-	-	-	-	-	-	-	-	-	-	-	<i>Manufacture of electricity distribution and control apparatus</i>
3120	การผลิตอุปกรณ์ที่การจ่ายและความควบคุมกระแสไฟฟ้า	19	4	-	-	15	-	-	-	-	-	-	-	-	-	-	-	Manufacture of electricity distribution and control apparatus
32	การผลิตอุปกรณ์และเครื่องใช้วิทยุ โทรทัศน์ และการสื่อสาร	69	9	2	10	20	-	28	-	-	-	-	-	-	-	-	-	<i>Manufacture of radio, television and communication equipment and apparatus</i>
322	การผลิตเครื่องส่งสัญญาณ โทรทัศน์และวิทยุ และเครื่องใช้วิทยุ โทรทัศน์และโทรคมนาคม	56	6	2	-	20	-	28	-	-	-	-	-	-	-	-	-	<i>Manufacture of television and radio transmitters and apparatus for line telephony and line telegraphy</i>

ตาราง 26 จำนวนผู้จ้างในสถานประกอบการ จำแนกตามขนาดของสถานประกอบการ (จำนวนพนักงาน) และประเภทอุตสาหกรรม (ต่อ)

TABLE 26 NUMBER OF EMPLOYEES IN ESTABLISHMENTS BY SIZE OF ESTABLISHMENT (NUMBER OF PERSONS ENGAGED) AND CATEGORY OF INDUSTRY (Cont'd)

รหัส Code	ประเภทอุตสาหกรรม	จำนวน ผู้จ้าง Number of employees	ขนาดของสถานประกอบการ (จำนวนคนทำงาน) Size of establishment (Number of persons engaged)										Category of industry				
			1 - 5	6 - 10	11 - 15	16 - 20	21 - 25	26 - 30	31 - 50	51 - 100	101 - 200	201 - 500		501 - 1,000	> 1,000		
3220	การผลิตเครื่องส่งสัญญาณ โทรทัศน์และวิทยุ และเครื่องอุปกรณ์ สำหรับโทรศัพท์ และโทรเลขแบบใช้สาย	56	6	2	-	20	-	28	-	-	-	-	-	-	-	-	Manufacture of television and radio transmitters and apparatus for line telephony and line telegraphy
323	การผลิตเครื่องรับโทรทัศน์และวิทยุ เครื่องบันทึกเสียงหรือภาพ หรือเครื่องขยายโทรทัศน์หรือวิทยุ โทรทัศน์หรือวิดีโอ โทรทัศน์ และสินค้าที่เกี่ยวข้อง	13	3	-	10	-	-	-	-	-	-	-	-	-	-	-	Manufacture of television and radio receivers and associated goods
3230	การผลิตเครื่องรับโทรทัศน์และวิทยุ เครื่องบันทึกเสียงหรือภาพ หรือเครื่องขยายโทรทัศน์หรือวิทยุ โทรทัศน์หรือวิดีโอ โทรทัศน์ และสินค้าที่เกี่ยวข้อง	13	3	-	10	-	-	-	-	-	-	-	-	-	-	-	Manufacture of television and radio receivers, sound or video recording or reproducing apparatus, and associated goods
33	การผลิตอุปกรณ์ที่ใช้ทางการแพทย์ การวัดความถี่ และอุปกรณ์ที่ใช้ในทางทัศนศาสตร์ นาฬิกา	61	3	6	-	22	30	-	-	-	-	-	-	-	-	-	Manufacture of medical, precision and optical instruments, watches and clocks
331	การผลิตอุปกรณ์และเครื่องใช้ทางการแพทย์ และเครื่องใช้ที่ใช้ในการวัด การตรวจสอบ การทดสอบ การเดินเรือ การเดินอากาศและใช้ในวันฤดูประมงอื่น ๆ	61	3	6	-	22	30	-	-	-	-	-	-	-	-	-	Manufacture of medical appliances and instruments and appliances for measuring, checking, testing, navigating and other purposes, except optical instruments
3311	การผลิตอุปกรณ์ที่ใช้ในทางการแพทย์และศัลยกรรม และเครื่องใช้ทางศัลยกรรมกระดูก การเดินเรือ การเดินอากาศ และใช้ในวันฤดูประมงอื่น ๆ	39	3	6	-	-	30	-	-	-	-	-	-	-	-	-	Manufacture of medical and surgical equipment and orthopaedic appliances
3312	การผลิตอุปกรณ์และเครื่องใช้เพื่อการวัด การตรวจสอบการทดลอง การเดินเรือ การเดินอากาศ และใช้ในวันฤดูประมงอื่น ๆ	22	-	-	-	22	-	-	-	-	-	-	-	-	-	-	Manufacture of instruments and appliances for measuring, checking, testing, navigating and other purposes, except industrial process control equipment
34	การผลิตยานยนต์ รถพ่วงและรถจักรยานยนต์	84	30	15	10	-	29	-	-	-	-	-	-	-	-	-	Manufacture of motor vehicles, trailers and semi-trailers
341	การผลิตยานยนต์	19	1	8	10	-	-	-	-	-	-	-	-	-	-	-	Manufacture of motor vehicles
3410	การผลิตยานยนต์	19	1	8	10	-	-	-	-	-	-	-	-	-	-	-	Manufacture of motor vehicles
342	การผลิตตัวถัง (coachwork) สำหรับยานยนต์ รวมทั้งการผลิตรถพ่วงและรถจักรยานยนต์	45	12	4	-	-	29	-	-	-	-	-	-	-	-	-	Manufacture of bodies (coachwork) for motor vehicles; manufacture of trailers and semi-trailers
3420	การผลิตตัวถัง (coachwork) สำหรับยานยนต์ รวมทั้งการผลิตรถพ่วง และรถจักรยานยนต์	45	12	4	-	-	29	-	-	-	-	-	-	-	-	-	Manufacture of bodies (coachwork) for motor vehicles; manufacture of trailers and semi-trailers
343	การผลิตส่วนประกอบและอุปกรณ์ประกอบ สำหรับยานยนต์และเครื่องยนต์	20	17	3	-	-	-	-	-	-	-	-	-	-	-	-	Manufacture of parts and accessories for motor vehicles and their engines
3430	การผลิตส่วนประกอบและอุปกรณ์ประกอบสำหรับยานยนต์ และเครื่องยนต์	20	17	3	-	-	-	-	-	-	-	-	-	-	-	-	Manufacture of parts and accessories for motor vehicles and their engines

ตาราง 26 จำนวนลูกจ้างในสถานประกอบการ จำนวนคนของสถานประกอบการ (จำนวนคนทั้งหมด) และประเภทอุตสาหกรรม (ต่อ)

TABLE 26 NUMBER OF EMPLOYEES IN ESTABLISHMENTS BY SIZE OF ESTABLISHMENT (NUMBER OF PERSONS ENGAGED) AND CATEGORY OF INDUSTRY (Cont'd)

รหัส Code	ประเภทอุตสาหกรรม Industry	ขนาดของสถานประกอบการ (จำนวนคนทั้งหมด) Size of establishment (Number of persons engaged)										จำนวน ลูกจ้าง Number of employees	Category of industry			
		1 - 5	6 - 10	11 - 15	16 - 20	21 - 25	26 - 30	31 - 50	51 - 100	101 - 200	201 - 500			501 - 1,000	> 1,000	
452	การก่อสร้างอาคาร รวมทั้งงานวิศวกรรมโยธา	8,563	718	989	674	637	507	216	743	1,440	824	1,815	-	-	-	Building of complete constructions or parts thereof; civil engineering
4520	การก่อสร้างอาคาร รวมทั้งงานวิศวกรรมโยธา	8,563	718	989	674	637	507	216	743	1,440	824	1,815	-	-	-	Building of complete construction or parts thereof; civil engineering
453	การติดตั้งภายในอาคาร	1,129	268	277	93	85	100	29	139	138	-	-	-	-	-	Building installation
4530	การติดตั้งระบบภายในอาคาร	1,129	268	277	93	85	100	29	139	138	-	-	-	-	-	Building installation
454	การสร้างอาคารให้สมบูรณ์	371	201	111	34	-	-	25	-	-	-	-	-	-	-	Building completion
4540	การสร้างอาคารให้สมบูรณ์	371	201	111	34	-	-	25	-	-	-	-	-	-	-	Building completion
455	การให้ช่างหรืออุปกรณ์ที่ใช้ในงานก่อสร้างหรือการรื้อถอน โดยมีผู้ควบคุม	65	5	5	-	-	-	25	30	-	-	-	-	-	-	Renting of construction or demolition equipment with operator
4550	การให้ช่างหรืออุปกรณ์ที่ใช้ในงานก่อสร้าง หรือการรื้อถอน โดยมีผู้ควบคุม	65	5	5	-	-	-	25	30	-	-	-	-	-	-	Renting of construction or demolition equipment with operator
50	การขายการบำรุงรักษา และการซ่อมแซมยานยนต์และรถจักรยานยนต์															Sale, maintenance and repair of motor vehicles and motorcycles
	รวมทั้งการขายปลีกน้ำมันเชื้อเพลิงรถยนต์	27,555	8,431	5,592	3,243	1,587	1,433	1,220	2,680	1,606	1,433	330	-	-	-	retail sale of automotive fuel
501	การขายยานยนต์	4,736	379	243	338	180	239	302	986	898	841	330	-	-	-	Sale of motor vehicles
5010	การขายยานยนต์	4,736	379	243	338	180	239	302	986	898	841	330	-	-	-	Sale of motor vehicles
502	การบำรุงรักษาและการซ่อมแซมยานยนต์	9,194	4,356	2,044	846	351	507	223	534	177	156	-	-	-	-	Maintenance and repair of motor vehicles
5020	การบำรุงรักษาและการซ่อมแซมยานยนต์	9,194	4,356	2,044	846	351	507	223	534	177	156	-	-	-	-	Maintenance and repair of motor vehicles
503	การขายอะไหล่ยานยนต์และชิ้นส่วนอุปกรณ์ที่เกี่ยวข้อง	2,327	873	747	310	156	21	23	197	-	-	-	-	-	-	Sale of motor vehicle parts and accessories
5030	การขายอะไหล่ยานยนต์และชิ้นส่วนอุปกรณ์ที่เกี่ยวข้อง	2,327	873	747	310	156	21	23	197	-	-	-	-	-	-	Sale of motor vehicle parts and accessories
504	การขายการบำรุงรักษา และการซ่อมแซมรถจักรยานยนต์															Sale, maintenance and repair of motorcycles and related parts and accessories
	อะไหล่และชิ้นส่วนอุปกรณ์ที่เกี่ยวข้อง	7,468	2,263	1,615	893	537	349	517	593	394	307	-	-	-	-	related parts and accessories
5040	การขายการบำรุงรักษา และการซ่อมแซมรถจักรยานยนต์															Sale, maintenance and repair of motorcycles and related parts and accessories
	อะไหล่และชิ้นส่วนอุปกรณ์ที่เกี่ยวข้อง	7,468	2,263	1,615	893	537	349	517	593	394	307	-	-	-	-	related parts and accessories
505	การขายปลีกน้ำมันเชื้อเพลิงรถยนต์	3,830	560	943	856	363	317	155	370	137	129	-	-	-	-	Retail sale of automotive fuel
5050	การขายปลีกน้ำมันเชื้อเพลิงรถยนต์	3,830	560	943	856	363	317	155	370	137	129	-	-	-	-	Retail sale of automotive fuel

ตาราง 26 จำนวนผู้จ้างในสถานประกอบการ จำนวนของสถานประกอบการ (จำนวนทั้งหมด) และประเภทอุตสาหกรรม (ต่อ)

TABLE 26 NUMBER OF EMPLOYEES IN ESTABLISHMENTS BY SIZE OF ESTABLISHMENT (NUMBER OF PERSONS ENGAGED) AND CATEGORY OF INDUSTRY (Cont'd)

รหัส Code	ประเภทอุตสาหกรรม	จำนวน ผู้จ้าง Number of employees	ขนาดของสถานประกอบการ (จำนวนคนทั้งหมด) Size of establishment (Number of persons engaged)										Category of industry		
			1 - 5	6 - 10	11 - 15	16 - 20	21 - 25	26 - 30	31 - 50	51 - 100	101 - 200	201 - 500		501 - 1,000	> 1,000
51	การขายส่งและการค้าปลีกที่จำหน่ายยานยนต์และรถจักรยานยนต์	19,971	3,469	3,497	2,241	1,066	1,080	736	2,078	1,470	1,678	1,200	1,456	-	Wholesale trade and commission trade except of motor vehicles and motorcycles
511	การขายส่งโดยได้กำไรกรรมสิทธิ์โดยคนหรือโดยการที่สัญญาจ้าง	962	101	185	139	89	167	113	89	-	-	-	-	-	Wholesale on a fee or contract basis
5110	การขายส่งโดยได้กำไรกรรมสิทธิ์โดยคนหรือโดยการที่สัญญาจ้าง	962	101	185	139	89	167	113	89	-	-	-	-	-	Wholesale on a fee or contract basis
512	การขายส่งวัตถุดิบทางการเกษตร สัตว์ที่มีชีวิต อาหาร เครื่องดื่ม และยาสูบ	9,354	1,566	1,624	980	439	517	276	1,101	1,183	488	460	900	-	Wholesale of agricultural raw materials, live animals, food, beverages and tobacco
5121	การขายส่งวัตถุดิบทางการเกษตร และสัตว์ที่มีชีวิต	902	285	259	35	130	23	-	120	50	-	-	-	-	Wholesale of agricultural raw materials and live animals
5122	การขายส่งอาหาร เครื่องดื่ม และยาสูบ	8,652	1,281	1,365	945	309	494	276	981	1,133	488	460	900	-	Wholesale of food, beverages and tobacco
513	การขายส่งของใช้ในชีวิตประจำวัน	1,241	288	229	175	48	140	53	107	81	120	-	-	-	Wholesale of household goods
5131	การขายส่งสินค้าสิ่งทอ เสื้อผ้า และรองเท้า	172	111	20	26	15	-	-	-	-	-	-	-	-	Wholesale of textiles, clothing and footwear
5139	การขายส่งของใช้อื่นๆ ไปครัวเรือน	1,069	177	209	149	33	140	53	107	81	120	-	-	-	Wholesale of other household goods
514	การขายส่งสินค้าขั้นกลางที่มีทั้งทางการเกษตร และของที่ใช้ไม่ได้	5,638	1,151	1,061	582	291	174	185	502	65	551	520	556	-	Wholesale of non-agricultural intermediate products, waste and scrap
5141	การขายส่งสิ่งเหลือทิ้งที่เป็นของแข็ง ของเหลว ก๊าซ และผลิตภัณฑ์ที่เกี่ยวข้อง	578	51	150	119	68	-	-	190	-	-	-	-	-	Wholesale of solid, liquid and gaseous fuels and related products
5142	การขายส่งโลหะและแร่โลหะ	220	20	31	10	32	22	55	50	-	-	-	-	-	Wholesale of metals and metal ores
5143	การขายส่งวัสดุก่อสร้าง เครื่องโลหะ อุปกรณ์ที่ใช้สำหรับกรวางท่อ และอุปกรณ์อื่น	1,060	194	229	159	102	111	130	70	65	-	-	-	-	Wholesale of construction materials, hardware, plumbing and heating equipment and supplies
5149	การขายส่งสินค้าขั้นกลางอื่นๆ และของที่ใช้ไม่ได้	3,780	886	651	294	89	41	-	192	-	551	520	556	-	Wholesale of other intermediate products, waste and scrap
515	การขายส่งเครื่องจักร เครื่องอุปโภค และเครื่องมือเครื่องใช้	1,279	273	305	251	182	83	-	185	-	-	-	-	-	Wholesale of machinery, equipment and supplies
5150	การขายส่งเครื่องจักร เครื่องอุปโภค และเครื่องมือเครื่องใช้	1,279	273	305	251	182	83	-	185	-	-	-	-	-	Wholesale of machinery, equipment and supplies
519	การขายส่งสินค้าประเภทอื่น ๆ	1,317	90	93	114	17	87	55	70	52	519	220	-	-	Other wholesale
5190	การขายส่งสินค้าประเภทอื่น ๆ	1,317	90	93	114	17	87	55	70	52	519	220	-	-	Other wholesale
52	การขายปลีก ยานยนต์และรถจักรยานยนต์ รวมทั้งการซ่อมแซม														Retail trade, except of motor vehicles and motorcycles;
	ของใช้ส่วนบุคคลและของใช้ในชีวิตประจำวัน	45,151	18,393	9,423	3,984	1,828	1,150	1,313	2,102	2,311	2,002	2,493	152	-	repair of personal and household goods
521	การขายปลีกในร้านค้าทั่วไป	12,420	2,578	2,724	1,113	144	102	57	509	878	1,670	2,493	152	-	Non-specialized retail trade
5211	การขายปลีกอาหาร เครื่องดื่ม หรือยาสูบ เป็นสินค้าหลัก	6,353	1,386	1,891	808	96	40	30	175	239	675	1,013	-	-	Retail sale in non-specialized stores with food, beverages or tobacco predominating

ตาราง 26 จำนวนผู้จ้างในสถานประกอบการ จำนวนคนทำงาน และประเภทอุตสาหกรรม (ต่อ)

TABLE 26 NUMBER OF EMPLOYEES IN ESTABLISHMENTS BY SIZE OF ESTABLISHMENT (NUMBER OF PERSONS ENGAGED) AND CATEGORY OF INDUSTRY (Cont'd)

รหัส Code	ประเภทอุตสาหกรรม	จำนวน ผู้จ้าง Number of employees	ขนาดของสถานประกอบการ (จำนวนคนทำงาน) Size of establishment (Number of persons engaged)										Category of industry		
			1 - 5	6 - 10	11 - 15	16 - 20	21 - 25	26 - 30	31 - 50	51 - 100	101 - 200	201 - 500		501 - 1,000	> 1,000
5219	การขายปลีกสินค้าทั่วไป	6,067	1,192	833	305	48	62	27	334	639	995	1,480	152	-	Other retail sale in non-specialized stores
522	การขายปลีกอาหาร เครื่องดื่มและยาสูบ ในร้านเฉพาะอย่างของสินค้านั้น ๆ	1,190	859	209	40	52	-	30	-	-	-	-	-	-	Retail sale of food, beverages and tobacco in specialized stores
5220	การขายปลีกอาหาร เครื่องดื่มหรือยาสูบในร้านเฉพาะอย่างของสินค้านั้น ๆ	1,190	859	209	40	52	-	30	-	-	-	-	-	-	Retail sale of food, beverages and tobacco in specialized stores
523	การขายปลีกสินค้าแฟชั่นอื่น ๆ ในร้านเฉพาะอย่างของสินค้านั้น ๆ	30,223	14,139	6,256	2,689	1,632	1,048	1,226	1,563	1,338	332	-	-	-	Other retail trade of new goods in specialized stores
5231	การขายปลีกสินค้าทางเครื่องสำอางและเวชภัณฑ์ เครื่องสำอาง และเครื่องประดับ	1,408	1,098	164	99	4	20	23	-	-	-	-	-	-	Retail sale of pharmaceutical and medical goods, cosmetic and toilet articles
5232	การขายปลีกสินค้าสิ่งทอ เสื้อผ้า รองเท้า และเครื่องหนัง	3,698	2,881	451	164	37	-	59	106	-	-	-	-	-	Retail sale of textiles, clothing, footwear and leather goods
5233	การขายปลีกเครื่องใช้ สิ่งของและอุปกรณ์ที่ใช้ในครัวเรือน	5,802	2,002	1,220	703	417	323	421	416	180	120	-	-	-	Retail sale of household appliances, articles and equipment
5234	การขายปลีกเครื่องโลหะ สีทาและกระจก	6,984	1,839	1,758	958	585	448	396	404	486	110	-	-	-	Retail sale of hardware, paints and glass
5239	การขายปลีกสินค้าอื่น ๆ ในร้านเฉพาะอย่างของสินค้านั้น ๆ	12,331	6,319	2,663	765	589	257	327	637	672	102	-	-	-	Other retail sale in specialized stores
524	การขายปลีกของที่ใช้ส่วนตัวในบ้าน	167	107	50	10	-	-	-	-	-	-	-	-	-	Retail sale of second-hand goods in stores
5240	การขายปลีกของที่ใช้ส่วนตัวในบ้าน	167	107	50	10	-	-	-	-	-	-	-	-	-	Retail sale of second-hand goods in stores
525	การขายปลีกสินค้าโดยไม่มีร้าน	82	59	23	-	-	-	-	-	-	-	-	-	-	Retail trade not in stores
5251	การขายปลีกโดยสถานประกอบการที่รับสั่งสินค้าทางไปรษณีย์	2	2	-	-	-	-	-	-	-	-	-	-	-	Retail sale via mail order houses
5259	การขายปลีกสินค้าอื่น ๆ โดยไม่มีร้าน	80	57	23	-	-	-	-	-	-	-	-	-	-	Other non-store retail sale
526	การซ่อมแซมของใช้ส่วนบุคคลและของใช้ในครัวเรือน	1,069	651	161	132	-	-	30	-	95	-	-	-	-	Repair of personal and household goods
5260	การซ่อมแซมของใช้ส่วนบุคคลและของใช้ในครัวเรือน	1,069	651	161	132	-	-	30	-	95	-	-	-	-	Repair of personal and household goods
55	โรงแรมและภัตตาคาร	80,687	13,900	12,159	6,429	4,153	3,155	2,262	6,595	9,285	9,406	11,271	2,072	-	Hotels and restaurants
551	โรงแรม ก่อพัก และที่พักชั่วคราว	43,456	1,772	2,368	1,884	1,642	1,450	1,158	3,555	7,468	9,066	11,021	2,072	-	Hotels, camping sites and other provision of short-stay accommodation
5510	โรงแรม ก่อพัก และที่พักชั่วคราว	43,456	1,772	2,368	1,884	1,642	1,450	1,158	3,555	7,468	9,066	11,021	2,072	-	Hotels, camping sites and other provision of short-stay accommodation
552	ภัตตาคาร บาร์ และโรงอาหาร	37,231	12,128	9,791	4,545	2,511	1,705	1,104	3,040	1,817	340	250	-	-	Restaurants, bars and canteens
5520	ภัตตาคาร บาร์ และโรงอาหาร	37,231	12,128	9,791	4,545	2,511	1,705	1,104	3,040	1,817	340	250	-	-	Restaurants, bars and canteens
60	การขนส่งทางบก	6,784	614	852	555	399	502	417	958	960	1,230	297	-	-	Other land transport
602	การขนส่งทางบกอื่น ๆ	6,784	614	852	555	399	502	417	958	960	1,230	297	-	-	Other land transport
6021	การขนส่งผู้โดยสารทางบกอื่น ๆ ที่มีตารางเวลา	1,833	165	100	149	123	87	249	205	338	120	297	-	-	Other scheduled passenger land transport

ตาราง 26 จำนวนผู้จ้างในสถานประกอบการ จำนวนคนของสถานประกอบการ (จำนวนคนทำงาน) และประเภทอุตสาหกรรม (ต)

TABLE 26 NUMBER OF EMPLOYEES IN ESTABLISHMENTS BY SIZE OF ESTABLISHMENT (NUMBER OF PERSONS ENGAGED) AND CATEGORY OF INDUSTRY (Cont'd)

รหัส Code	ประเภทอุตสาหกรรม	จำนวน ผู้จ้าง Number of employees	ขนาดของสถานประกอบการ (จำนวนคนทำงาน) Size of establishment (Number of persons engaged)										Category of industry				
			1 - 5	6 - 10	11 - 15	16 - 20	21 - 25	26 - 30	31 - 50	51 - 100	101 - 200	201 - 500		501 - 1,000	> 1,000		
6022	การขนส่งผู้โดยสารทางบกอื่น ๆ ที่ไม่มีตารางเวลา	191	59	35	-	30	25	-	42	-	-	-	-	-	-	-	Other non-scheduled passenger land transport
6023	การขนส่งสิ่งค้ำทางถนน	4,760	390	717	406	246	390	168	711	622	1,110	-	-	-	-	-	Freight transport by road
63	ตัวแทนธุรกิจการท่องเที่ยว	4,543	1,409	856	420	330	296	175	301	283	265	208	-	-	-	-	Activities of travel agencies
630	กิจกรรมมัชฌิมและช่วยเสริมการขนส่ง กิจกรรมด้านความธุรกิจการท่องเที่ยว	4,543	1,409	856	420	330	296	175	301	283	265	208	-	-	-	-	Supporting and auxiliary transport activities, activities of travel agencies
6302	การเดินดินและสถานที่เก็บสินค้า	776	166	115	85	88	-	-	42	165	115	-	-	-	-	-	Storage and warehousing
6304	กิจกรรมของตัวแทนธุรกิจการท่องเที่ยวและผู้ขายรายชำร่วย รวมทั้งกิจกรรมบริการนำท่องเที่ยว ซึ่งมีให้ลดประเภทไว้ในที่อื่น ๆ	3,767	1,243	741	335	242	296	175	259	118	150	208	-	-	-	-	Activities of travel agencies and tour operators
64	การโทรคมนาคม	1,260	221	187	168	70	81	59	279	63	132	-	-	-	-	-	Telecommunication
642	การโทรคมนาคม	1,260	221	187	168	70	81	59	279	63	132	-	-	-	-	-	Telecommunication
6420	การโทรคมนาคม	1,260	221	187	168	70	81	59	279	63	132	-	-	-	-	-	Telecommunication
70	กิจกรรมด้านอสังหาริมทรัพย์	3,777	1,392	740	317	228	140	-	150	58	248	504	-	-	-	-	Real estate activities
701	กิจกรรมด้านอสังหาริมทรัพย์ ที่เป็นของตนเอง หรือเช่าจากผู้อื่น	3,402	1,245	652	267	160	118	-	150	58	248	504	-	-	-	-	Real estate activities with own or leased property
7010	กิจกรรมด้านอสังหาริมทรัพย์ที่เป็นของตนเองหรือเช่าจากผู้อื่น	3,402	1,245	652	267	160	118	-	150	58	248	504	-	-	-	-	Real estate activities with own or leased property
702	กิจกรรมด้านอสังหาริมทรัพย์ โดยให้บริการรวมแบบเหมาหรือโดยการทำสัญญา	375	147	88	50	68	22	-	-	-	-	-	-	-	-	-	Real estate activities on a fee or contract basis
7020	กิจกรรมด้านอสังหาริมทรัพย์ โดยได้รับค่าธรรมเนียมนอกระยะหรือโดยการทำสัญญา	375	147	88	50	68	22	-	-	-	-	-	-	-	-	-	Real estate activities on a fee or contract basis
71	การให้เช่าเครื่องจักรและเครื่องมือที่ใช้กับอุตสาหกรรม การให้เช่าของใช้ส่วนบุคคลและของใช้ในชีวิตประจำวัน	1,265	777	268	40	65	20	25	-	70	-	-	-	-	-	-	Renting of machinery and equipment without operator and of personal and household goods
711	การให้เช่าเครื่องอุปโภคบริโภคขนส่ง	206	62	74	-	50	20	-	-	-	-	-	-	-	-	-	Renting of transport equipment
7111	การให้เช่าเครื่องอุปโภคบริโภคขนส่งทางบก	187	59	58	-	50	20	-	-	-	-	-	-	-	-	-	Renting of land transport equipment
7112	การให้เช่าเครื่องอุปโภคบริโภคขนส่งทางน้ำ	19	3	16	-	-	-	-	-	-	-	-	-	-	-	-	Renting of water transport equipment
712	การให้เช่าเครื่องจักรและเครื่องมืออุตสาหกรรมอื่น ๆ	146	74	24	8	15	-	25	-	-	-	-	-	-	-	-	Renting of other machinery and equipment
7121	การให้เช่าเครื่องจักรและเครื่องมือการเกษตร	13	5	8	-	-	-	-	-	-	-	-	-	-	-	-	Renting of agricultural machinery and equipment
7122	การให้เช่าเครื่องจักรและเครื่องมือก่อสร้าง และงานวิศวกรรมโยธา	55	4	11	-	15	-	25	-	-	-	-	-	-	-	-	Renting of construction and civil engineering machinery and equipment
7123	การให้เช่าเครื่องจักรและเครื่องมือที่ใช้ในสำนักงาน (รวมทั้งเครื่องคอมพิวเตอร์)	4	4	-	-	-	-	-	-	-	-	-	-	-	-	-	Renting of office machinery and equipment (including computers)

ตาราง 26 จำนวนผู้จ้างในสถานประกอบการ จำนวนคนของสถานประกอบการ (จำนวนคนทำงาน) และประเภทอุตสาหกรรม (ต)

TABLE 26 NUMBER OF EMPLOYEES IN ESTABLISHMENTS BY SIZE OF ESTABLISHMENT (NUMBER OF PERSONS ENGAGED) AND CATEGORY OF INDUSTRY (Cont'd)

รหัส Code	ประเภทอุตสาหกรรม Industry	จำนวน ผู้จ้าง Number of employees	ขนาดของสถานประกอบการ (จำนวนคนทำงาน) Size of establishment (Number of persons engaged)										ประเภทของอุตสาหกรรม Category of industry				
			1 - 5	6 - 10	11 - 15	16 - 20	21 - 25	26 - 30	31 - 50	51 - 100	101 - 200	201 - 500		501 - 1,000	> 1,000		
7129	การให้เช่าเครื่องจักรและเครื่องมืออื่น ๆ ซึ่งมีใช้ติดประเภทไว้ในที่อื่น	74	61	5	8	-	-	-	-	-	-	-	-	-	-	-	Renting of other machinery and equipment n.e.c.
713	การให้เช่าของใช้ส่วนบุคคลและของใช้ในชีวิตประจำวัน ซึ่งมีใช้ติดประเภทไว้ในที่อื่น	913	641	170	32	-	-	-	70	-	-	-	-	-	-	-	Renting of personal and household goods n.e.c.
7130	การให้เช่าของใช้ส่วนบุคคลและของใช้ในชีวิตประจำวัน ซึ่งมีใช้ติดประเภทไว้ในที่อื่น	913	641	170	32	-	-	-	70	-	-	-	-	-	-	-	Renting of personal and household goods n.e.c.
72	กิจกรรมด้านคอมพิวเตอร์และกิจกรรมที่เกี่ยวข้อง	601	285	127	12	32	25	-	-	-	-	120	-	-	-	-	Computer and related activities
721	การให้คำปรึกษาด้านคอมพิวเตอร์	61	25	11	-	-	25	-	-	-	-	-	-	-	-	-	Hardware consultancy
7210	การให้คำปรึกษาด้านคอมพิวเตอร์	61	25	11	-	-	25	-	-	-	-	-	-	-	-	-	Hardware consultancy
722	การให้คำปรึกษาด้านซอฟต์แวร์และการศึกษา	199	32	31	-	16	-	-	-	-	-	120	-	-	-	-	Software consultancy and supply
7220	การให้คำปรึกษาด้านซอฟต์แวร์และการศึกษา	199	32	31	-	16	-	-	-	-	-	120	-	-	-	-	Software consultancy and supply
723	การประมวลผลข้อมูล	41	32	9	-	-	-	-	-	-	-	-	-	-	-	-	Data processing
7230	การประมวลผลข้อมูล	41	32	9	-	-	-	-	-	-	-	-	-	-	-	-	Data processing
724	กิจกรรมด้านฐานข้อมูล	29	29	-	-	-	-	-	-	-	-	-	-	-	-	-	Data base activities
7240	กิจกรรมด้านฐานข้อมูล	29	29	-	-	-	-	-	-	-	-	-	-	-	-	-	Data base activities
725	การบำรุงรักษาและการซ่อมแซมเครื่องจักรสำนักงาน เครื่องมือช่าง และเครื่องสำนักงาน	256	159	69	12	16	-	-	-	-	-	-	-	-	-	-	Maintenance and repair of office, accounting and computing machinery
7250	การบำรุงรักษาและการซ่อมแซมเครื่องจักรสำนักงาน เครื่องมือช่าง และเครื่องสำนักงาน	256	159	69	12	16	-	-	-	-	-	-	-	-	-	-	Maintenance and repair of office, accounting and computing machinery
729	กิจกรรมอื่น ๆ ที่เกี่ยวข้องกับการคอมพิวเตอร์	15	8	7	-	-	-	-	-	-	-	-	-	-	-	-	Other computer related activities
7290	กิจกรรมอื่น ๆ ที่เกี่ยวข้องกับการคอมพิวเตอร์	15	8	7	-	-	-	-	-	-	-	-	-	-	-	-	Other computer related activities
74	กิจกรรมด้านธุรกิจอื่น ๆ	12,980	3,014	1,553	809	377	302	237	797	523	1,631	1,937	600	1,200	-	-	Other business activities
741	กิจกรรมด้านกฎหมาย การบัญชี การทำบัญชีและการตรวจสอบบัญชี																Legal, accounting, book-keeping and auditing activities;
	การให้คำปรึกษาด้านภาษี การวิจัยตลาด และการสำรวจความคิดเห็นของประชาชน																tax consultancy; market research and public opinion polling;
	การให้คำปรึกษาด้านธุรกิจและการจัดการ																business and management consultancy
7411	กิจกรรมด้านกฎหมาย	665	364	221	36	-	2	-	-	42	-	-	-	-	-	-	Legal activities
7412	กิจกรรมการบัญชี การทำบัญชี และการตรวจสอบบัญชี การให้คำปรึกษาด้านภาษี	857	269	282	134	71	41	25	35	-	-	-	-	-	-	-	Accounting, book-keeping and auditing activities, tax consultancy
7413	การวิจัยตลาดและการสำรวจความคิดเห็นของประชาชน	27	-	10	17	-	-	-	-	-	-	-	-	-	-	-	Market research and public opinion polling

ตาราง 26 จำนวนผู้จ้างในสถานประกอบการ จำนวนคนทำงาน และประเภทอุตสาหกรรม (ต่อ)

TABLE 26 NUMBER OF EMPLOYEES IN ESTABLISHMENTS BY SIZE OF ESTABLISHMENT (NUMBER OF PERSONS ENGAGED) AND CATEGORY OF INDUSTRY (Cont'd)

รหัส Code	ประเภทอุตสาหกรรม	จำนวน ผู้จ้าง Number of employees	ขนาดของสถานประกอบการ (จำนวนคนทำงาน) Size of establishment (Number of persons engaged)										Category of industry					
			1 - 5	6 - 10	11 - 15	16 - 20	21 - 25	26 - 30	31 - 50	51 - 100	101 - 200	201 - 500		501 - 1,000	> 1,000			
7414	กิจกรรมการให้คำปรึกษาทางธุรกิจและการจัดการ	45	20	25	-	-	-	-	-	-	-	-	-	-	-	-	-	Business and management consultancy activities
742	กิจกรรมด้านสถาปัตยกรรม วิศวกรรม และเทคนิคอื่น ๆ	661	124	112	86	55	20	30	179	-	-	-	-	-	-	-	-	Architectural, engineering and other technical activities
7421	กิจกรรมด้านสถาปัตยกรรมและวิศวกรรม และการให้คำปรึกษาด้านเทคนิคที่เกี่ยวข้อง	615	120	97	77	37	20	55	30	179	-	-	-	-	-	-	-	Architectural and engineering activities and related technical consultancy
7422	การทดสอบและการวิเคราะห์ทางเทคนิค	46	4	15	9	18	-	-	-	-	-	-	-	-	-	-	-	Technical testing and analysis
743	การโฆษณา	864	366	205	111	87	23	30	42	-	-	-	-	-	-	-	-	Advertising
7430	การโฆษณา	864	366	205	111	87	23	30	42	-	-	-	-	-	-	-	-	Advertising
749	กิจกรรมด้านธุรกิจ ซึ่งมีได้แก่ประเภทไวน์ที่อื่น	9,861	1,871	698	425	164	216	127	690	481	1,452	1,937	600	1,200	-	-	-	Business activities n.e.c.
7491	การจัดหาระงงานและการสรรหาบุคลากร	460	8	17	-	-	-	-	-	-	-	100	335	-	-	-	-	Labour recruitment and provision of personnel
7492	กิจกรรมด้านการสืบสวนและการรักษาความปลอดภัย	3,572	16	45	72	37	107	77	265	341	702	1,310	600	-	-	-	-	Investigation and security activities
7493	กิจกรรมการทำความสะอาด	2,619	60	97	59	48	19	-	184	140	520	292	-	1,200	-	-	-	Building-cleaning activities
7494	กิจกรรมการถ่ายภาพ	606	464	118	24	-	-	-	-	-	-	-	-	-	-	-	-	Photographic activities
7495	กิจกรรมการบรรจุภัณฑ์	59	5	9	-	15	-	-	30	-	-	-	-	-	-	-	-	Packaging activities
7499	กิจกรรมธุรกิจอื่นๆ ซึ่งมีได้แก่ประเภทไวน์ที่อื่น	2,545	1,318	412	270	64	90	50	211	-	130	-	-	-	-	-	-	Other business activities n.e.c.
85	งานด้านสุขภาพและงานสังคมสงเคราะห์	30,251	9	19	30	75	45	119	292	1,520	5,263	3,518	7,288	12,073	-	-	-	Health and social work
851	กิจกรรมด้านสุขภาพคน	30,251	9	19	30	75	45	119	292	1,520	5,263	3,518	7,288	12,073	-	-	-	Human health activities
8511	กิจกรรมด้านโรงพยาบาล	30,251	9	19	30	75	45	119	292	1,520	5,263	3,518	7,288	12,073	-	-	-	Hospital activities
92	กิจกรรมนันทนาการ วัฒนธรรมและการกีฬา	3,901	691	714	749	259	109	129	267	150	333	500	-	-	-	-	-	Recreational, cultural and sporting activities
921	กิจกรรมด้านภาพยนตร์ วิทยุ โทรทัศน์ และการบันทึกอื่น ๆ	1,489	109	276	405	105	42	25	177	-	150	200	-	-	-	-	-	Motion picture, radio and television and other entertainment activities
9212	การผลิตและการจำหน่ายภาพยนตร์และวิดีโอ	64	12	6	12	-	-	-	34	-	-	-	-	-	-	-	-	Motion picture and video production and distribution
92121	การผลิตภาพยนตร์	201	4	17	74	34	22	-	50	-	-	-	-	-	-	-	-	Motion picture projection
9213	กิจกรรมด้านวิทยุและโทรทัศน์	308	32	97	101	20	-	-	58	-	-	-	-	-	-	-	-	Radio and television activities
9214	กิจกรรมด้านศิลปะการแสดง ดนตรี และศิลปะอื่น ๆ	843	57	125	195	36	20	25	35	-	150	200	-	-	-	-	-	Dramatic arts, music and other arts activities
9219	กิจกรรมด้านความบันเทิงอื่นๆ ซึ่งมีได้แก่ประเภทไวน์ที่อื่น	73	4	31	23	15	-	-	-	-	-	-	-	-	-	-	-	Other entertainment activities n.e.c.

ตาราง 26 จำนวนผู้จ้างในสถานประกอบการ จำนวนคนงานของสถานประกอบการ (จำนวนคนทำงาน) และประเภทอุตสาหกรรม (ต)

TABLE 26 NUMBER OF EMPLOYEES IN ESTABLISHMENTS BY SIZE OF ESTABLISHMENT (NUMBER OF PERSONS ENGAGED) AND CATEGORY OF INDUSTRY (Cont'd)

รหัส Code	ประเภทอุตสาหกรรม	จำนวน ผู้จ้าง Number of employees	ขนาดของสถานประกอบการ (จำนวนคนทำงาน) Size of establishment (Number of persons engaged)										Category of industry				
			1 - 5	6 - 10	11-15	16-20	21-25	26-30	31-50	51-100	101-200	201-500		501-1,000	>1,000		
922	กิจกรรมของสำนักงาน	91	26	26	12	-	-	27	-	-	-	-	-	-	-	-	News agency activities
9220	กิจกรรมของสำนักงาน	91	26	26	12	-	-	27	-	-	-	-	-	-	-	-	New agency activities
923	กิจกรรมห้องสมุด หอจดหมายเหตุ พิพิธภัณฑ์สถาน และกิจกรรมทางวัฒนธรรมอื่น ๆ	91	8	30	26	20	7	-	-	-	-	-	-	-	-	-	Libraries, archives, museums and other cultural activities
9231	กิจกรรมห้องสมุดและหอจดหมายเหตุ	52	8	18	26	-	-	-	-	-	-	-	-	-	-	-	Libraries and archives activities
9232	กิจกรรมพิพิธภัณฑ์สถาน และการอนุรักษ์สถานที่และอาคารทางประวัติศาสตร์	33	-	6	-	20	7	-	-	-	-	-	-	-	-	-	Museums activities and preservation of historical sites and buildings
9233	กิจกรรมด้านสวนพฤกษศาสตร์และสวนสัตว์และการอนุรักษ์ธรรมชาติ	6	-	6	-	-	-	-	-	-	-	-	-	-	-	-	Botanical and zoological gardens and nature reserves activities
924	กิจกรรมการศึกษาและนันทนาการอื่น ๆ	2,230	548	382	306	134	60	77	90	150	183	300	-	-	-	-	Sporting and other recreational activities
9241	กิจกรรมกีฬา	1,175	177	104	126	53	20	22	90	100	183	300	-	-	-	-	Sporting activities
9249	กิจกรรมนันทนาการอื่น ๆ	1,055	371	278	180	81	40	55	-	50	-	-	-	-	-	-	Other recreational activities
93	กิจกรรมด้านการบริการอื่น ๆ	8,737	3,691	2,343	755	458	189	377	268	219	237	200	-	-	-	-	Other service activities
930	กิจกรรมด้านการบริการอื่น ๆ	8,737	3,691	2,343	755	458	189	377	268	219	237	200	-	-	-	-	Other service activities
9301	การบริการซักแห้ง และการซักแห้ง ผลิตภัณฑ์สิ่งทอและงานสัตว์	759	486	61	22	32	45	-	40	73	-	-	-	-	-	-	Washing, cleaning and dyeing of textile and fur products
9302	การแต่งผมและการเสริมสวยอื่น ๆ	2,715	2,040	396	89	16	20	-	68	86	-	-	-	-	-	-	Hairdressing and other beauty treatment
9303	การทำศพและกิจกรรมที่เกี่ยวข้อง	18	12	6	-	-	-	-	-	-	-	-	-	-	-	-	Funeral and related activities
9309	กิจกรรมบริการอื่น ๆ ซึ่งมีได้แต่ประเภทไว้ในที่อื่น	5,245	1,153	1,880	644	410	124	377	160	60	237	200	-	-	-	-	Other service activities n.e.c.

ภาคผนวก
APPENDIX

รายงานสำมะโน/สำรวจอุตสาหกรรมการผลิต

REPORT OF THE MANUFACTURING INDUSTRY CENSUS/SURVEY

1. รายงานสำมะโนอุตสาหกรรม พ.ศ. 2507 ที่ราชอาณาจักร
REPORT OF THE 1964 INDUSTRIAL CENSUS WHOLE KINGDOM
2. รายงานสำมะโนอุตสาหกรรม พ.ศ. 2511 พระนคร ธนบุรี สมุทรปราการ นนทบุรี และปทุมธานี
REPORT OF THE 1968 INDUSTRIAL CENSUS PHRA NAKHON, THONBURI,
SAMUT PRAKAN, NONTHABURI AND PATHUM THANI
3. รายงานสำมะโนอุตสาหกรรม พ.ศ. 2512 ที่ราชอาณาจักร
REPORT OF THE 1969 INDUSTRIAL CENSUS WHOLE KINGDOM
รายงานสำมะโนอุตสาหกรรม พ.ศ. 2512 พระนคร ธนบุรี สมุทรปราการ นนทบุรี และปทุมธานี
REPORT OF THE 1969 INDUSTRIAL CENSUS PHRA NAKHON, THONBURI,
SAMUT PRAKAN, NONTHABURI AND PATHUM THANI
4. รายงานสำมะโนอุตสาหกรรม พ.ศ. 2513 พระนคร ธนบุรี สมุทรปราการ นนทบุรี และปทุมธานี
REPORT OF THE 1970 INDUSTRIAL CENSUS PHRA NAKHON, THONBURI, SAMUT PRAKAN,
NONTHABURI AND PATHUM THANI
5. รายงานสำมะโนอุตสาหกรรม พ.ศ. 2514 ที่ราชอาณาจักร
REPORT OF THE 1971 INDUSTRIAL CENSUS WHOLE KINGDOM
รายงานสำมะโนอุตสาหกรรม พ.ศ. 2514 พระนคร ธนบุรี สมุทรปราการ นนทบุรี และปทุมธานี
REPORT OF THE 1971 INDUSTRIAL CENSUS PHRA NAKHON, THONBURI, SAMUT PRAKAN,
NONTHABURI AND PATHUM THANI
6. รายงานสำมะโนอุตสาหกรรม พ.ศ. 2519 ที่ราชอาณาจักร
REPORT OF THE 1976 INDUSTRIAL CENSUS WHOLE KINGDOM
รายงานสำมะโน พ.ศ. 2519 กรุงเทพมหานคร นนทบุรี ปทุมธานี และสมุทรปราการ
REPORT OF THE 1976 INDUSTRIAL CENSUS BANGKOK METROPOLIS, NONTHABURI,
PATHUM THANI AND SAMUT PRAKAN
7. รายงานสำมะโนอุตสาหกรรม พ.ศ. 2521 ที่ราชอาณาจักร
REPORT OF THE 1978 INDUSTRIAL CENSUS WHOLE KINGDOM
รายงานสำมะโนอุตสาหกรรม พ.ศ. 2521 กรุงเทพมหานคร นนทบุรี ปทุมธานี และสมุทรปราการ
REPORT OF THE 1978 INDUSTRIAL CENSUS BANGKOK METROPOLIS, NONTHABURI,
PATHUM THANI AND SAMUT PRAKAN
8. รายงานสำมะโนอุตสาหกรรม พ.ศ. 2523 ที่ราชอาณาจักร
REPORT OF THE 1980 INDUSTRIAL CENSUS WHOLE KINGDOM
รายงานสำมะโนอุตสาหกรรม พ.ศ. 2523 กรุงเทพมหานคร นนทบุรี ปทุมธานี และสมุทรปราการ
REPORT OF THE 1980 INDUSTRIAL CENSUS BANGKOK METROPOLIS, NONTHABURI,
PATHUM THANI AND SAMUT PRAKAN

9. รายงานการสำรวจอุตสาหกรรม พ.ศ. 2526 ทั่วประเทศ
REPORT OF THE 1983 INDUSTRIAL SURVEY WHOLE KINGDOM
รายงานการสำรวจอุตสาหกรรม พ.ศ. 2526 กรุงเทพมหานคร นนทบุรี ปทุมธานี และสมุทรปราการ
REPORT OF THE 1983 INDUSTRIAL SURVEY BANGKOK METROPOLIS, NONTHABURI,
PATHUM THANI AND SAMUT PRAKAN
10. รายงานการสำรวจอุตสาหกรรม พ.ศ. 2528 ทั่วประเทศ
REPORT OF THE 1985 INDUSTRIAL SURVEY WHOLE KINGDOM
รายงานการสำรวจอุตสาหกรรม พ.ศ. 2528 กรุงเทพมหานคร นนทบุรี ปทุมธานี และสมุทรปราการ
REPORT OF THE 1985 INDUSTRIAL SURVEY BANGKOK METROPOLIS,
NONTHABURI, PATHUM THANI AND SAMUT PRAKAN
11. รายงานการสำรวจอุตสาหกรรม พ.ศ. 2530 ทั่วประเทศ
REPORT OF THE 1987 INDUSTRIAL SURVEY WHOLE KINGDOM
รายงานการสำรวจอุตสาหกรรม พ.ศ. 2530 กรุงเทพมหานคร นนทบุรี ปทุมธานี และสมุทรปราการ
REPORT OF THE 1987 INDUSTRIAL SURVEY BANGKOK METROPOLIS,
NONTHABURI, PATHUM THANI AND SAMUT PRAKAN
12. รายงานการสำรวจอุตสาหกรรม พ.ศ. 2532 ทั่วประเทศ
REPORT OF THE 1989 INDUSTRIAL SURVEY WHOLE KINGDOM
รายงานการสำรวจอุตสาหกรรม พ.ศ. 2532 กรุงเทพมหานคร นนทบุรี ปทุมธานี และสมุทรปราการ
REPORT OF THE 1989 INDUSTRIAL SURVEY BANGKOK METROPOLIS,
NONTHABURI, PATHUM THANI AND SAMUT PRAKAN
13. รายงานการสำรวจอุตสาหกรรม พ.ศ. 2533 และ 2534 ทั่วประเทศ
REPORT OF THE 1990 AND 1991 INDUSTRIAL SURVEY WHOLE KINGDOM
รายงานการสำรวจอุตสาหกรรม พ.ศ. 2533 และ 2534 กรุงเทพมหานคร นนทบุรี ปทุมธานี และสมุทรปราการ
REPORT OF THE 1990 AND 1991 INDUSTRIAL SURVEY BANGKOK
METROPOLIS, NONTHABURI, PATHUM THANI AND SAMUT PRAKAN
14. รายงานการสำรวจอุตสาหกรรม พ.ศ. 2535 ทั่วประเทศ
REPORT OF THE 1992 INDUSTRIAL SURVEY WHOLE KINGDOM
รายงานการสำรวจอุตสาหกรรม พ.ศ. 2535 กรุงเทพมหานคร นนทบุรี ปทุมธานี และสมุทรปราการ
REPORT OF THE 1992 INDUSTRIAL SURVEY BANGKOK METROPOLIS,
NONTHABURI, PATHUM THANI AND SAMUT PRAKAN
15. รายงานการสำรวจอุตสาหกรรม พ.ศ. 2537 ทั่วประเทศ
REPORT OF THE 1994 INDUSTRIAL SURVEY WHOLE KINGDOM
รายงานการสำรวจอุตสาหกรรม พ.ศ. 2537 กรุงเทพมหานคร และปริมณฑล
REPORT OF THE 1994 INDUSTRIAL SURVEY BANGKOK METROPOLIS, AND VICINITY
16. รายงานการสำรวจอุตสาหกรรม พ.ศ. 2538 ทั่วประเทศ
REPORT OF THE 1995 INDUSTRIAL SURVEY WHOLE KINGDOM
รายงานการสำรวจอุตสาหกรรม พ.ศ. 2538 กรุงเทพมหานคร และปริมณฑล
REPORT OF THE 1995 INDUSTRIAL SURVEY BANGKOK METROPOLIS, AND VICINITY

17. รายงานสำมะโนอุตสาหกรรม พ.ศ. 2540 กรุงเทพมหานคร
REPORT OF THE 1997 INDUSTRIAL CENSUS : BANGKOK METROPOLIS
รายงานสำมะโนอุตสาหกรรม พ.ศ. 2540 ปริมณฑล
REPORT OF THE 1997 INDUSTRIAL CENSUS : VICINITY
รายงานสำมะโนอุตสาหกรรม พ.ศ. 2540 ภาคกลาง
REPORT OF THE 1997 INDUSTRIAL CENSUS : CENTRAL REGION
รายงานสำมะโนอุตสาหกรรม พ.ศ. 2540 ภาคเหนือ
REPORT OF THE 1997 INDUSTRIAL CENSUS : NORTHERN REGION
รายงานสำมะโนอุตสาหกรรม พ.ศ. 2540 ภาคตะวันออกเฉียงเหนือ
REPORT OF THE 1997 INDUSTRIAL CENSUS : NORTHEASTERN REGION
รายงานสำมะโนอุตสาหกรรม พ.ศ. 2540 ภาคใต้
REPORT OF THE 1997 INDUSTRIAL CENSUS : SOUTHERN REGION
รายงานสำมะโนอุตสาหกรรม พ.ศ. 2540 ทั่วราชอาณาจักร
REPORT OF THE 1997 INDUSTRIAL CENSUS : WHOLE KINGDOM
18. รายงานการสำรวจอุตสาหกรรม พ.ศ. 2542 กรุงเทพมหานคร
REPORT OF THE 1999 INDUSTRIAL SURVEY : BANGKOK METROPOLIS
รายงานการสำรวจอุตสาหกรรม พ.ศ. 2542 ปริมณฑล
REPORT OF THE 1999 INDUSTRIAL SURVEY : VICINITY
รายงานการสำรวจอุตสาหกรรม พ.ศ. 2542 ภาคกลาง
REPORT OF THE 1999 INDUSTRIAL SURVEY : CENTRAL REGION
รายงานการสำรวจอุตสาหกรรม พ.ศ. 2542 ภาคเหนือ
REPORT OF THE 1999 INDUSTRIAL SURVEY : NORTHERN REGION
รายงานการสำรวจอุตสาหกรรม พ.ศ. 2542 ภาคตะวันออกเฉียงเหนือ
REPORT OF THE 1999 INDUSTRIAL SURVEY : NORTHEASTERN REGION
รายงานการสำรวจอุตสาหกรรม พ.ศ. 2542 ภาคใต้
REPORT OF THE 1999 INDUSTRIAL SURVEY : SOUTHERN REGION
รายงานการสำรวจอุตสาหกรรม พ.ศ. 2542 ทั่วราชอาณาจักร
REPORT OF THE 1999 INDUSTRIAL SURVEY : WHOLE KINGDOM
19. รายงานการสำรวจอุตสาหกรรมการผลิต พ.ศ. 2543 กรุงเทพมหานคร
REPORT OF THE 2000 MANUFACTURING INDUSTRY SURVEY : BANGKOK METROPOLIS
รายงานการสำรวจอุตสาหกรรมการผลิต พ.ศ. 2543 ปริมณฑล
REPORT OF THE 2000 MANUFACTURING INDUSTRY SURVEY : VICINITY
รายงานการสำรวจอุตสาหกรรมการผลิต พ.ศ. 2543 ภาคกลาง
REPORT OF THE 2000 MANUFACTURING INDUSTRY SURVEY : CENTRAL REGION
รายงานการสำรวจอุตสาหกรรมการผลิต พ.ศ. 2543 ภาคเหนือ
REPORT OF THE 2000 MANUFACTURING INDUSTRY SURVEY : NORTHERN REGION
รายงานการสำรวจอุตสาหกรรมการผลิต พ.ศ. 2543 ภาคตะวันออกเฉียงเหนือ
REPORT OF THE 2000 MANUFACTURING INDUSTRY SURVEY : NORTHEASTERN REGION

- รายงานการสำรวจอุตสาหกรรมการผลิต พ.ศ. 2543 ภาคใต้
REPORT OF THE 2000 MANUFACTURING INDUSTRY SURVEY : SOUTHERN REGION
- รายงานการสำรวจอุตสาหกรรมการผลิต พ.ศ. 2543 ทั่วราชอาณาจักร
REPORT OF THE 2000 MANUFACTURING INDUSTRY SURVEY : WHOLE KINGDOM
20. รายงานการสำรวจอุตสาหกรรมการผลิต พ.ศ. 2544 กรุงเทพมหานคร
REPORT OF THE 2001 MANUFACTURING INDUSTRY SURVEY : BANGKOK METROPOLIS
- รายงานการสำรวจอุตสาหกรรมการผลิต พ.ศ. 2544 ปริมณฑล
REPORT OF THE 2001 MANUFACTURING INDUSTRY SURVEY : VICINITY
- รายงานการสำรวจอุตสาหกรรมการผลิต พ.ศ. 2544 ภาคกลาง
REPORT OF THE 2001 MANUFACTURING INDUSTRY SURVEY : CENTRAL REGION
- รายงานการสำรวจอุตสาหกรรมการผลิต พ.ศ. 2544 ภาคเหนือ
REPORT OF THE 2001 MANUFACTURING INDUSTRY SURVEY : NORTHERN REGION
- รายงานการสำรวจอุตสาหกรรมการผลิต พ.ศ. 2544 ภาคตะวันออกเฉียงเหนือ
REPORT OF THE 2001 MANUFACTURING INDUSTRY SURVEY : NORTHEASTERN REGION
- รายงานการสำรวจอุตสาหกรรมการผลิต พ.ศ. 2544 ภาคใต้
REPORT OF THE 2001 MANUFACTURING INDUSTRY SURVEY : SOUTHERN REGION
- รายงานการสำรวจอุตสาหกรรมการผลิต พ.ศ. 2544 ทั่วราชอาณาจักร
REPORT OF THE 2001 MANUFACTURING INDUSTRY SURVEY : WHOLE KINGDOM
21. รายงานการสำรวจอุตสาหกรรมการผลิต พ.ศ. 2546 กรุงเทพมหานคร
REPORT OF THE 2003 MANUFACTURING INDUSTRY SURVEY : BANGKOK
- รายงานการสำรวจอุตสาหกรรมการผลิต พ.ศ. 2546 ปริมณฑล
REPORT OF THE 2003 MANUFACTURING INDUSTRY SURVEY : VICINITY
- รายงานการสำรวจอุตสาหกรรมการผลิต พ.ศ. 2546 ภาคกลาง
REPORT OF THE 2003 MANUFACTURING INDUSTRY SURVEY : CENTRAL REGION
- รายงานการสำรวจอุตสาหกรรมการผลิต พ.ศ. 2546 ภาคเหนือ
REPORT OF THE 2003 MANUFACTURING INDUSTRY SURVEY : NORTHERN REGION
- รายงานการสำรวจอุตสาหกรรมการผลิต พ.ศ. 2546 ภาคตะวันออกเฉียงเหนือ
REPORT OF THE 2003 MANUFACTURING INDUSTRY SURVEY : NORTHEASTERN REGION
- รายงานการสำรวจอุตสาหกรรมการผลิต พ.ศ. 2546 ภาคใต้
REPORT OF THE 2003 MANUFACTURING INDUSTRY SURVEY : SOUTHERN REGION
- รายงานการสำรวจอุตสาหกรรมการผลิต พ.ศ. 2546 ทั่วราชอาณาจักร
REPORT OF THE 2003 MANUFACTURING INDUSTRY SURVEY : WHOLE KINGDOM
22. สำมะโนอุตสาหกรรม พ.ศ. 2550 (ข้อมูลพื้นฐาน : นอกเขตเทศบาล) ปริมณฑล
THE 2007 INDUSTRIAL CENSUS (BASIC INFORMATION : NON-MUNICIPAL AREA) VICINITY
- สำมะโนอุตสาหกรรม พ.ศ. 2550 (ข้อมูลพื้นฐาน : นอกเขตเทศบาล) ภาคกลาง
THE 2007 INDUSTRIAL CENSUS (BASIC INFORMATION : NON-MUNICIPAL AREA) CENTRAL REGION
- สำมะโนอุตสาหกรรม พ.ศ. 2550 (ข้อมูลพื้นฐาน : นอกเขตเทศบาล) ภาคเหนือ
THE 2007 INDUSTRIAL CENSUS (BASIC INFORMATION : NON-MUNICIPAL AREA) NORTHERN REGION
- สำมะโนอุตสาหกรรม พ.ศ. 2550 (ข้อมูลพื้นฐาน : นอกเขตเทศบาล) ภาคตะวันออกเฉียงเหนือ
THE 2007 INDUSTRIAL CENSUS (BASIC INFORMATION : NON-MUNICIPAL AREA) NORTHEASTERN REGION
- THE 2007 INDUSTRIAL CENSUS (BASIC INFORMATION : NON-MUNICIPAL AREA) NORTHEASTERN REGION

สำมะโนอุตสาหกรรม พ.ศ. 2550 (ข้อมูลพื้นฐาน : นอกเขตเทศบาล) ภาคใต้
THE 2007 INDUSTRIAL CENSUS (BASIC INFORMATION : NON-MUNICIPAL AREA) SOUTHERN REGION

สำมะโนอุตสาหกรรม พ.ศ. 2550 (ข้อมูลพื้นฐาน : นอกเขตเทศบาล) ทั่วราชอาณาจักร
THE 2007 INDUSTRIAL CENSUS (BASIC INFORMATION : NON-MUNICIPAL AREA) WHOLE KINGDOM

สำมะโนอุตสาหกรรม พ.ศ. 2550 (ข้อมูลพื้นฐาน : ในเขตเทศบาล) ปริมณฑล
THE 2007 INDUSTRIAL CENSUS (BASIC INFORMATION : MUNICIPAL AREA) VICINITY

สำมะโนอุตสาหกรรม พ.ศ. 2550 (ข้อมูลพื้นฐาน : ในเขตเทศบาล) ภาคกลาง
THE 2007 INDUSTRIAL CENSUS (BASIC INFORMATION : MUNICIPAL AREA) CENTRAL REGION

สำมะโนอุตสาหกรรม พ.ศ. 2550 (ข้อมูลพื้นฐาน : ในเขตเทศบาล) ภาคเหนือ
THE 2007 INDUSTRIAL CENSUS (BASIC INFORMATION : MUNICIPAL AREA) NORTHERN REGION

สำมะโนอุตสาหกรรม พ.ศ. 2550 (ข้อมูลพื้นฐาน : ในเขตเทศบาล) ภาคตะวันออกเฉียงเหนือ
THE 2007 INDUSTRIAL CENSUS (BASIC INFORMATION : MUNICIPAL AREA) NORTHEASTERN REGION

สำมะโนอุตสาหกรรม พ.ศ. 2550 (ข้อมูลพื้นฐาน : ในเขตเทศบาล) ภาคใต้
THE 2007 INDUSTRIAL CENSUS (BASIC INFORMATION : MUNICIPAL AREA) SOUTHERN REGION

สำมะโนอุตสาหกรรม พ.ศ. 2550 (ข้อมูลพื้นฐาน : ในเขตเทศบาล) ทั่วราชอาณาจักร
THE 2007 INDUSTRIAL CENSUS (BASIC INFORMATION : MUNICIPAL AREA) WHOLE KINGDOM

สำมะโนอุตสาหกรรม พ.ศ. 2550 (ข้อมูลพื้นฐาน) ทั่วราชอาณาจักร
THE 2007 INDUSTRIAL CENSUS (BASIC INFORMATION) WHOLE KINGDOM

คณะผู้จัดทำ CD - ROM

หน่วยงานเจ้าของเรื่อง

กลุ่มสถิติสถานประกอบการ
สำนักสถิติเศรษฐกิจและสังคม
โทร. 0 2281 0333 ต่อ 1210 - 1214

หน่วยงานผลิตและออกแบบ

กลุ่มบูรณาการข้อมูลสถิติ
สำนักสถิติพยากรณ์
โทร. 0 2281 0333 ต่อ 1415 - 1418

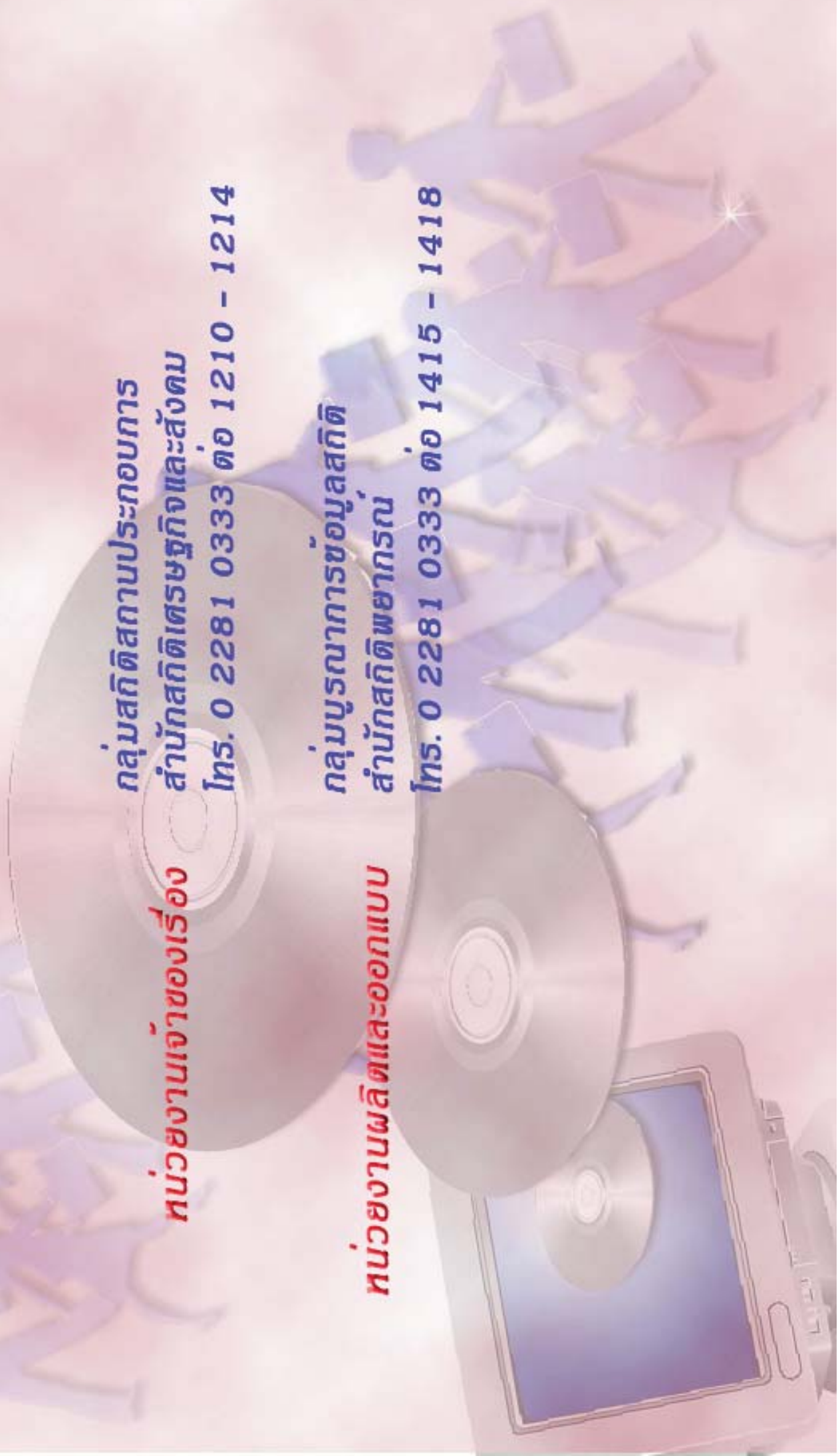

ตารางสถิติในรูปแบบ Format Excel

Statistical Tables are in the Excel Format

ตารางสถิติในรูปแบบ Format Excel (ต่อ)

- ตาราง 18** จำนวนสถานประกอบการ จำแนกตามสัดส่วนของการร่วมลงทุนหรือถือหุ้นของต่างประเทศ รูปแบบการจัดตั้งตามกฎหมาย และขนาดของสถานประกอบการ (จำนวนคนทำงาน)
- ตาราง 19** จำนวนสถานประกอบการ จำแนกตามประเทศที่ร่วมลงทุนหรือถือหุ้น รูปแบบการจัดตั้งตามกฎหมาย และขนาดของสถานประกอบการ (จำนวนคนทำงาน)
- ตาราง 20** จำนวนสถานประกอบการ จำแนกตามรูปแบบการจัดตั้งตามกฎหมาย และประเภทอุตสาหกรรม
- ตาราง 21** จำนวนสถานประกอบการ จำแนกตามรูปแบบการจัดตั้งทางเศรษฐกิจ และประเภทอุตสาหกรรม
- ตาราง 22** จำนวนสถานประกอบการ จำแนกตามสัดส่วนของการร่วมลงทุนหรือถือหุ้นของต่างประเทศ และประเภทอุตสาหกรรม
- ตาราง 23** จำนวนสถานประกอบการ จำแนกตามประเทศที่ร่วมลงทุนหรือถือหุ้น และประเภทอุตสาหกรรม
- ตาราง 24** จำนวนสถานประกอบการ จำแนกตามขนาดของสถานประกอบการ (จำนวนคนทำงาน) และประเภทอุตสาหกรรม
- ตาราง 25** จำนวนคนทำงานในสถานประกอบการ จำแนกตามขนาดของสถานประกอบการ (จำนวนคนทำงาน) และประเภทอุตสาหกรรม
- ตาราง 26** จำนวนลูกจ้างในสถานประกอบการ จำแนกตามขนาดของสถานประกอบการ (จำนวนคนทำงาน) และประเภทอุตสาหกรรม