

คำนำ
บทสรุปสำหรับผู้บริหาร
สารบัญตาราง

บทที่ 1 บทนำ

- ✦ ความเป็นมา
- ✦ วัตถุประสงค์
- ✦ รายการข้อมูลที่เก็บรวบรวม
- ✦ ขอบข่ายและคุ้มครอง
- ✦ คาบเวลาอ้างอิง
- ✦ แนวคิดและคำนิยาม
- ✦ วิธีการเก็บรวบรวมข้อมูล
- ✦ การประมวลผลข้อมูล
- ✦ การเสนอผลและจัดทำรายงานผล

บทที่ 2 สรุปข้อมูลที่สำคัญ

- ✦ จำนวนสถานประกอบการ
- ✦ ขนาดของสถานประกอบการ
- ✦ รูปแบบการจัดตั้งตามกฎหมาย
- ✦ รูปแบบการจัดตั้งทางเศรษฐกิจ
- ✦ การร่วมลงทุนหรือถือหุ้นของต่างประเทศ
- ✦ คนทำงานและลูกจ้าง

สารบัญตารางสถิติ

ภาคผนวก

คณะผู้จัดทำ CD-ROM
หน่วยงานที่เผยแพร่

ตารางสถิติในรูปแบบ Format Excel

หน่วยงานที่เผยแพร่

สำนักสถิติพยากรณ์
สำนักงานสถิติแห่งชาติ
ถนนหลานหลวง เขตป้อมปราบศัตรูพ่าย กทม. 10100
โทรศัพท์ 0 2281 0333 ต่อ 1413
โทรสาร 0 2281 6438
ไปรษณีย์อิเล็กทรอนิกส์ : binfopub@nso.go.th

Distributed by

Statistical Forecasting Bureau,
National Statistical Office,
Larn Luang Rd., Bangkok 10100, THAILAND
Tel. : +66 2281 0333 ext. 1413
Fax : +66 2281 6438
E-mail : binfopub@nso.go.th

ปีที่จัดพิมพ์

2550

Published

2007

ISBN 978-974-11-2933-1

คำนำ

ในปัจจุบันโครงสร้างการผลิตของประเทศไทย ได้เปลี่ยนแปลงจากระบบเศรษฐกิจแบบเกษตรกรรมมาเป็นระบบเศรษฐกิจแบบอุตสาหกรรมมากขึ้น นอกจากนี้จะมีอุตสาหกรรมใหม่ ๆ เกิดขึ้นจำนวนมากแล้ว ลักษณะการประกอบอุตสาหกรรมขนาดเล็กและอุตสาหกรรมในครัวเรือนก็มีบทบาทต่อการเจริญเติบโตทางเศรษฐกิจโดยรวมของประเทศมากขึ้น ข้อมูลโครงสร้างพื้นฐานเกี่ยวกับการประกอบอุตสาหกรรมการผลิตจึงมีความสำคัญสำหรับการกำหนดนโยบายและวางแผนพัฒนาด้านเศรษฐกิจและอุตสาหกรรมทั้งในระดับประเทศและระดับจังหวัด ทำให้ความต้องการใช้ข้อมูลดังกล่าวได้เพิ่มมากขึ้นทั้งในภาครัฐและเอกชน

เพื่อให้รัฐบาลในฐานะผู้ดูแล และกำหนดนโยบายเศรษฐกิจของประเทศมีข้อมูลพื้นฐานที่ครบถ้วนทันสมัย สามารถใช้เป็นตัวชี้วัดสถานะเศรษฐกิจพื้นฐานในประเทศได้ สำนักงานสถิติแห่งชาติ ซึ่งเป็นหน่วยงานที่รับผิดชอบในการเก็บข้อมูลทั้งทางด้านเศรษฐกิจและสังคมของประเทศ จึงได้จัดทำสำมะโนอุตสาหกรรม พ.ศ. 2550 ขึ้น ซึ่งนับเป็นการจัดทำครั้งที่ 3

ในการจัดทำสำมะโนอุตสาหกรรม พ.ศ. 2550 นั้น แบ่งการดำเนินงานเป็น 2 ขั้นตอน ได้แก่ ขั้นการเก็บรวบรวมข้อมูลพื้นฐานของสถานประกอบการทุกประเภท และขั้นการเก็บรวบรวมข้อมูลรายละเอียด ซึ่งจะเก็บรวบรวมรายละเอียดเฉพาะการประกอบอุตสาหกรรมการผลิต

รายงานฉบับนี้ เป็นรายงานผลการปฏิบัติงานขั้นที่ 1 ซึ่งดำเนินการระหว่างเดือนพฤศจิกายน 2549 - มีนาคม 2550 โดยเก็บรวบรวมข้อมูลพื้นฐานของสถานประกอบการทุกประเภทที่มีคนทำงานตั้งแต่ 1 คน ขึ้นไปที่ตั้งอยู่ในเขตเทศบาลของภาคตะวันออกเฉียงเหนือ โดยจำแนกข้อมูลตามกิจกรรมทางเศรษฐกิจทุกประเภทตามมาตรฐานสากล (International Standard Industrial Classification of All Economic Activities : ISIC Rev.3) และขนาดของสถานประกอบการ (คนทำงาน) สำหรับข้อมูลรายละเอียดเกี่ยวกับการดำเนินกิจการของสถานประกอบการอุตสาหกรรมการผลิตในทุกท้องที่ทั่วประเทศซึ่งเก็บรวบรวมในปี 2550 จะนำเสนอในรายงานผลฉบับต่อไป

สำนักงานสถิติแห่งชาติ ขอขอบคุณผู้ประกอบการและผู้เกี่ยวข้องทุกฝ่ายที่ได้ให้ความร่วมมือในการให้ข้อมูล ซึ่งเป็นผลให้การปฏิบัติงานครั้งนี้สำเร็จลุล่วงไปด้วยดี

PREFACE

At present, Thai economy has changed from agricultural sector to industrial sector, the operational structure of industrial establishments has then changed dramatically, new types of industrial establishments have arisen. The small size enterprises and household industry play important roles in developing and recovering the economic situation, therefore, it is necessary for government and private sectors to have up-to-date information concerning manufacturing in order to obtain the actual situation for setting up policy and development plan of the country.

In order to provide the Thai government to have up-to-date basic information for setting up policy and development plan of the country, the National Statistical Office (NSO), as an authorized government agency, therefore, decides to conduct the third Industrial Census in 2007.

In conducting the 2007 Industrial Census, the operational plan has been divided into 2 stages. The listing stage, which basic information of all establishments engaged in all economic activities is collected. The enumeration stage, which detailed information of establishments engaged in only manufacturing is collected.

This publication presents the results of the first stage conducted from November 2006 to March 2007 of all establishments with at least one person engaged located in municipal areas in the **Northeastern region**. The data presented in this publication classified by economic activities (ISIC : Rev.3) and size of establishment. The results of the operational information of manufacturing establishments in all areas mentioned earlier were collected in 2007 will be published later.

The National Statistical Office would like to express sincere gratitude to all entrepreneurs and all those concerned for their kind cooperation contributing to the success of this census.

บทสรุปสำหรับผู้บริหาร

สำนักงานสถิติแห่งชาติ ได้จัดทำสำมะโนอุตสาหกรรมขึ้นเป็นครั้งแรกในปี 2507 และครั้งที่ 2 ในปี 2540 โดยมีวัตถุประสงค์เพื่อเก็บรวบรวมข้อมูลเกี่ยวกับจำนวนและลักษณะที่สำคัญของสถานประกอบการอุตสาหกรรม ที่มีคนทำงานตั้งแต่ 1 คนขึ้นไป ทั่วประเทศ เพื่อใช้ประกอบในการกำหนดนโยบายและวางแผนพัฒนาการลงทุนและปรับปรุงกิจการอุตสาหกรรมการผลิตทั้งในภาครัฐและเอกชน และเพื่อให้สอดคล้องกับข้อเสนอแนะขององค์การสหประชาชาติ ที่ให้จัดทำสำมะโนทุก 10 ปี สำนักงานสถิติแห่งชาติ จึงกำหนดให้มีการจัดทำสำมะโนอุตสาหกรรม พ.ศ. 2550 ขึ้น ซึ่งเป็นการจัดทำสำมะโนอุตสาหกรรม ครั้งที่ 3 ของประเทศไทย โดยกำหนดแผนดำเนินการเก็บรวบรวมข้อมูลเป็น 2 ขั้นตอนคือ ขั้นการเก็บรวบรวมข้อมูลพื้นฐานของสถานประกอบการทุกประเภท และขั้นการเก็บรวบรวมข้อมูลรายละเอียด ซึ่งจะดำเนินการเฉพาะการประกอบอุตสาหกรรมการผลิต

สำหรับรายงานผลสำมะโนอุตสาหกรรม พ.ศ. 2550 ฉบับนี้ เป็นผลการดำเนินการเก็บรวบรวมข้อมูลพื้นฐานของสถานประกอบการทุกประเภท ที่ตั้งอยู่ในเขตเทศบาลของภาคตะวันออกเฉียงเหนือ ซึ่งสรุปได้ดังนี้

1. จำนวนสถานประกอบการ จำแนกตามกิจกรรมทางเศรษฐกิจ พบว่า มีจำนวนทั้งสิ้นประมาณ 197,075 แห่ง ส่วนใหญ่ (ร้อยละ 81.8) เป็นสถานประกอบการที่ดำเนินธุรกิจทางการค้าและธุรกิจทางการบริการ สถานประกอบการที่ประกอบกิจกรรมการผลิต มีประมาณร้อยละ 14.0 สำหรับกิจกรรมทางเศรษฐกิจอื่น ๆ ได้แก่ การขนส่งทางบก การก่อสร้าง และกิจกรรมด้านโรงพยาบาล แต่ละกิจกรรมมีไม่เกินร้อยละ 4.0

เมื่อเปรียบเทียบจำนวนสถานประกอบการตามกิจกรรมทางเศรษฐกิจปี 2550 และ ปี 2545 พบว่า สถานประกอบการที่ดำเนินธุรกิจทางการค้าและธุรกิจทางการบริการ เพิ่มขึ้นจากปี 2545 ในสัดส่วนสูงที่สุดประมาณร้อยละ 37.3 สำหรับกิจกรรมการผลิต มีสัดส่วนของสถานประกอบการ เพิ่มขึ้นจากปี 2545 ประมาณร้อยละ 12.3

แผนภูมิ 1 จำนวนสถานประกอบการ จำแนกตามกิจกรรมทางเศรษฐกิจ และปีสำมะโน^{1/}

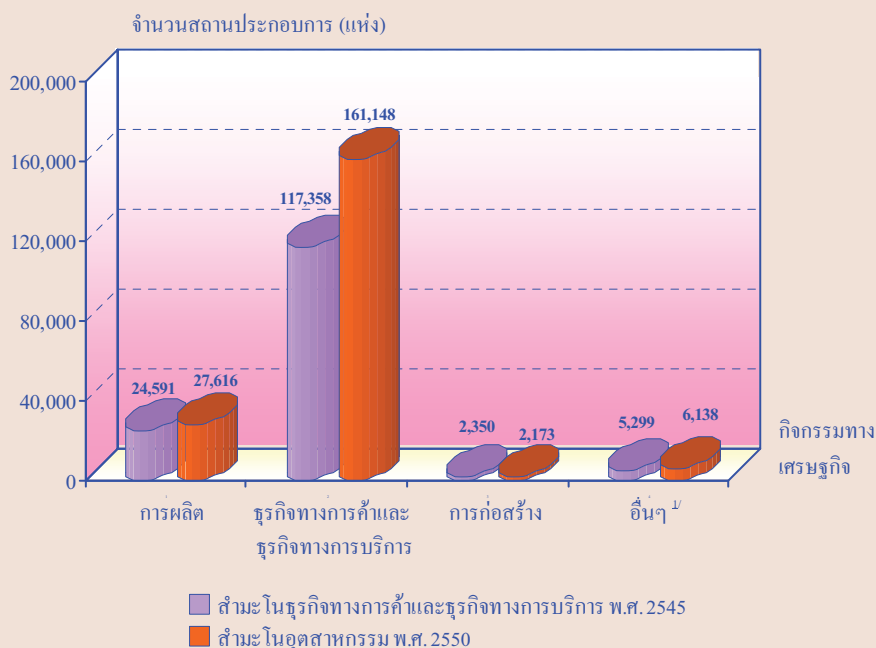

หมายเหตุ : ^{1/} สำมะโนธุรกิจทางการค้าและธุรกิจทางการบริการ พ.ศ. 2545 ได้แก่ การขนส่งทางบก และตัวแทนธุรกิจการท่องเที่ยว

สำมะโนอุตสาหกรรม พ.ศ. 2550 ได้แก่ การขนส่งทางบก การเก็บสินค้าและสถานที่เก็บสินค้า ตัวแทนธุรกิจการท่องเที่ยว การโทรคมนาคม และกิจกรรมด้านโรงพยาบาล

แผนภูมิ 2 จำนวนสถานประกอบการ จำแนกตามขนาดของสถานประกอบการ (จำนวนคนทำงาน)

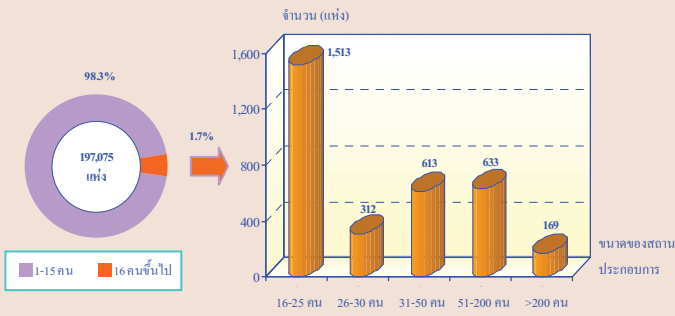

แผนภูมิ 3 ร้อยละของสถานประกอบการ จำแนกตามรูปแบบการจัดตั้ง ตามกฎหมาย และกิจกรรมทางเศรษฐกิจ

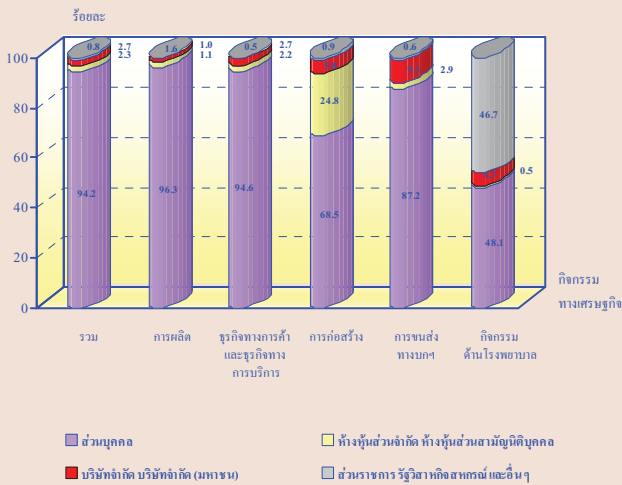

แผนภูมิ 4 ร้อยละของสถานประกอบการ จำแนกตามรูปแบบการจัดตั้งทาง เศรษฐกิจ และกิจกรรมทางเศรษฐกิจ

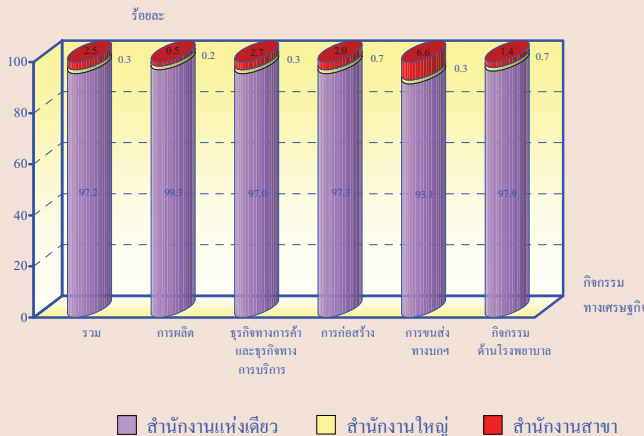

2. ขนาดของสถานประกอบการ ซึ่งวัดด้วยจำนวนคนทำงาน พบว่า ส่วนใหญ่เป็นสถานประกอบการขนาดเล็กที่มีคนทำงาน 1-15 คน จำนวน 193,835 แห่ง หรือคิดเป็นร้อยละ 98.3 รองลงมาเป็นสถานประกอบการที่มีคนทำงาน 16-25 คน มีประมาณร้อยละ 0.8 สถานประกอบการที่มีคนทำงาน 31-50 คน และ 51-200 คน มีสัดส่วนที่เท่ากันคือประมาณร้อยละ 0.3 สำหรับสถานประกอบการที่มีคนทำงาน 26-30 คน มีประมาณร้อยละ 0.2 ในขณะที่สถานประกอบการขนาดใหญ่ (คนทำงานมากกว่า 200 คน) มีสัดส่วนเพียงเล็กน้อยประมาณร้อยละ 0.1

3. รูปแบบการจัดตั้งตามกฎหมายของสถานประกอบการ พบว่า ส่วนใหญ่ (ร้อยละ 94.2) มีรูปแบบเป็นส่วนบุคคล รองลงมาเป็นสถานประกอบการที่มีรูปแบบเป็นบริษัทจำกัด บริษัทจำกัด (มหาชน) และห้างหุ้นส่วนสามัญนิติบุคคล ห้างหุ้นส่วนจำกัด ประมาณร้อยละ 2.7 และ 2.3 ตามลำดับที่เหลือเป็นสถานประกอบการที่มีรูปแบบเป็นส่วนราชการ รัฐวิสาหกิจ สหกรณ์ และรูปแบบอื่นๆ ซึ่งแต่ละรูปแบบมีสัดส่วนเพียงเล็กน้อยไม่เกินร้อยละ 0.5

เมื่อพิจารณาตามกิจกรรมทางเศรษฐกิจ และรูปแบบการจัดตั้งตามกฎหมาย พบว่า ส่วนใหญ่มีรูปแบบเป็นส่วนบุคคล โดยเฉพาะสถานประกอบการที่ดำเนินกิจกรรมการผลิต ธุรกิจทางการค้าและการบริการ การขนส่งทางบกฯ และการก่อสร้าง มีสัดส่วนที่สูงมากกว่าร้อยละ 68.0

4. รูปแบบการจัดตั้งทางเศรษฐกิจ พบว่า ส่วนใหญ่เป็นสำนักงานแห่งเดียวประมาณ 191,546 แห่ง หรือคิดเป็นร้อยละ 97.2 สำหรับสำนักงานสาขาและสำนักงานใหญ่ มีสัดส่วนเพียงเล็กน้อยประมาณร้อยละ 2.5 และ 0.3 ตามลำดับ

เมื่อพิจารณาตามกิจกรรมทางเศรษฐกิจและรูปแบบการจัดตั้งทางเศรษฐกิจ พบว่า สถานประกอบการทุกประเภท มีรูปแบบการจัดตั้งเป็นสำนักงานแห่งเดียวในสัดส่วนที่สูงมากกว่าร้อยละ 93.0

แผนภูมิ 5 ร้อยละของสถานประกอบการ จำแนกตามการมีต่างประเทศร่วมลงทุนหรือถือหุ้น

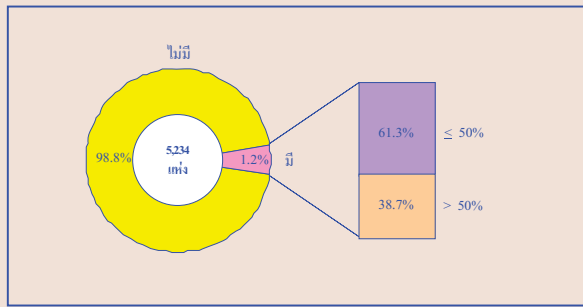

5. การมีต่างประเทศร่วมลงทุนหรือถือหุ้น พบว่า สถานประกอบการที่มีรูปแบบการจัดตั้งตามกฎหมายเป็นบริษัทจำกัด บริษัทจำกัด (มหาชน) ซึ่งมีประมาณ 5,234 แห่ง นั้น ส่วนใหญ่ไม่มีการลงทุนจากต่างประเทศ และประมาณร้อยละ 1.2 ที่มีต่างประเทศร่วมลงทุนหรือถือหุ้นในกิจการ ในจำนวนนี้ร้อยละ 61.3 มีต่างประเทศร่วมลงทุนโดยถือหุ้นน้อยกว่าหรือเท่ากับ 50% และที่มีต่างประเทศร่วมลงทุนโดยถือหุ้นมากกว่า 50% มีประมาณร้อยละ 38.7

แผนภูมิ 6 จำนวนคนทำงานและลูกจ้างในสถานประกอบการ จำแนกตามขนาดของสถานประกอบการ

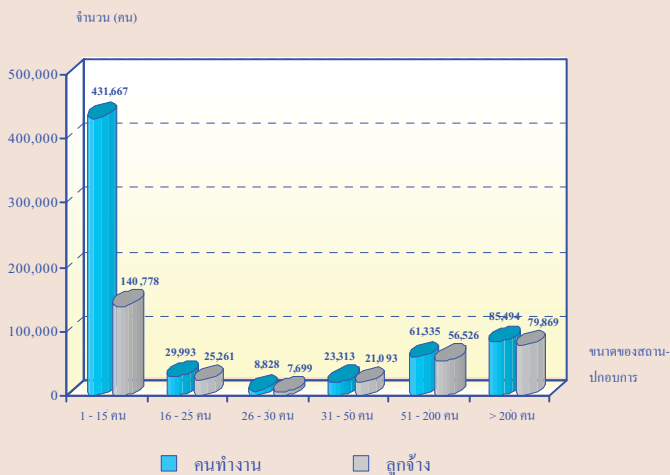

6. คนทำงานและลูกจ้าง พบว่า มีจำนวนคนทำงานที่ปฏิบัติงานอยู่ในสถานประกอบการ ที่ตั้งอยู่ในเขตเทศบาลของภาคตะวันออกเฉียงเหนือ ทั้งสิ้นประมาณ 640,630 คน ในจำนวนนี้ส่วนใหญ่ (ร้อยละ 67.4) ปฏิบัติงานในสถานประกอบการที่มีคนทำงาน 1-15 คน รองลงมาประมาณร้อยละ 13.3 ปฏิบัติงานในสถานประกอบการที่มีคนทำงานมากกว่า 200 คน และสถานประกอบการที่มีคนทำงาน 26-30 คน มีสัดส่วนของคนทำงานต่ำสุดคือประมาณร้อยละ 1.4 ในด้านการจ้างงาน พบว่า มีการจ้างงานประมาณ 331,226 คน โดยมีสัดส่วนการจ้างงานในสถานประกอบการขนาดต่าง ๆ ในทำนองเดียวกับที่กล่าวข้างต้น กล่าวคือส่วนใหญ่เป็นการจ้างงานในสถานประกอบการที่มีคนทำงาน 1-15 คน มากที่สุดประมาณร้อยละ 42.5 (แผนภูมิ 6)

แผนภูมิ 7 จำนวนคนทำงานและลูกจ้างในสถานประกอบการ จำแนกตามกิจกรรมทางเศรษฐกิจ

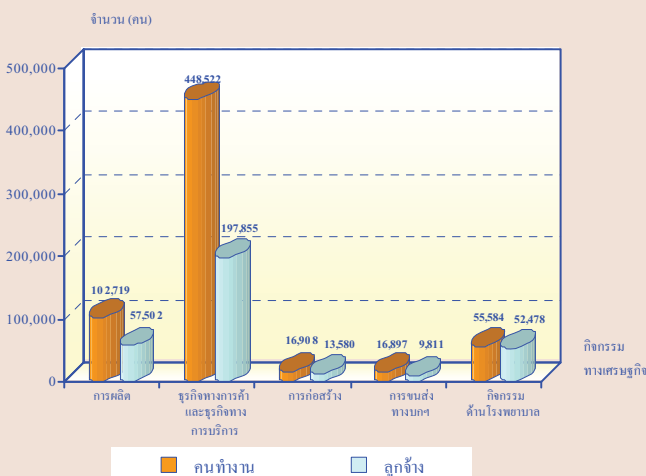

หมายเหตุ : คนทำงาน หมายถึง เจ้าของกิจการ หุ้นส่วนทำงานโดยไม่ได้รับค่าจ้าง เงินเดือน และลูกจ้าง

เมื่อพิจารณาตามกิจกรรมทางเศรษฐกิจ พบว่า คนทำงานส่วนใหญ่ (ร้อยละ 70.1) ปฏิบัติงานในกิจกรรมธุรกิจทางการค้าและบริการ รองลงมาปฏิบัติงานในกิจกรรมการผลิตและกิจกรรมด้านโรงพยาบาล ประมาณร้อยละ 16.0 และ 8.7 ตามลำดับ สำหรับกิจกรรมทางเศรษฐกิจอื่น ๆ ได้แก่ การก่อสร้างและการขนส่งทางบก แต่ละกิจกรรมที่มีคนทำงานไม่เกินร้อยละ 3.0 สำหรับการจ้างงาน นั้น พบว่า มีลูกจ้างปฏิบัติงานอยู่ในกิจกรรมประเภทต่าง ๆ ในสัดส่วนทำนองเดียวกับที่กล่าวข้างต้น (แผนภูมิ 7)

EXECUTIVE SUMMARY

The National Statistical Office carried out the third Industrial Census in 2007, after having conducted the first one in 1964 and the second in 1997. According to the United Nations recommendation, the countries should conduct the census every 10 years to provide basic information on industrial continually. The main purpose of the 2007 Industrial Census is to collect the basic industrial information on industrial establishments with at least one person engaged or more located in non-municipal areas throughout the country. The information collected will be useful for formulating policy and industrial development plan as well as for decision making in both government and private sectors. In conducting the 2007 Industrial Census, the operational plan has been divided into 2 stages. The listing stage, which basic information of establishments engaged in all economic activities is collected. The enumeration stage, which detailed information of manufacturing establishments is collected.

This publication presents the results of the first stage which the data were establishments with at least one person engaged or more in municipal areas located in the **Northeastern region**. The main findings are as follows;

1. Number of establishments by economic activity, there were totally 197,075 establishments, it reveals that most of establishments (about 81.8 percent) were engaged in business trade and services. Establishments engaged in manufacturing were about 14.0 percent. For the other economic activities e.g. construction, other land transport etc. and hospital activities, each of them had less than 4.0 percent.

Comparing economic activities of 2007 to the year 2002, it shows that establishments engaged in business trade and services were increased with the highest proportion, of about 37.3 percent. For establishments engaged in manufacturing increased by 12.3 percent.

Figure 1 Percentage of establishments by economic activity and census

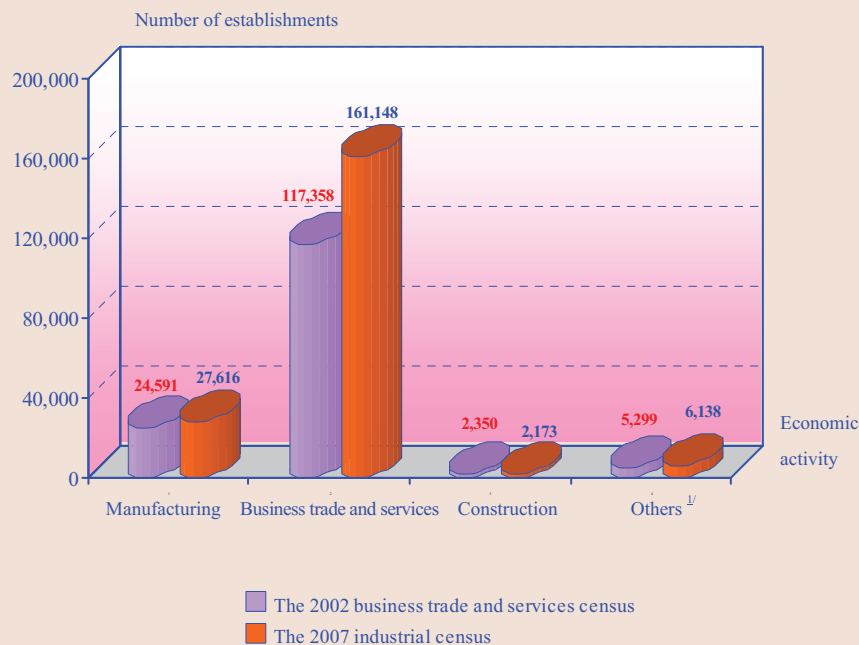

Note : ^{1/} The 2002 business trade and services census including land transport and activities of travel agencies.

The 2007 industrial census including other land transport, storage and warehousing, activities of travel agencies, telecommunication and hospital activities.

Figure 2 Number of establishments by size of establishment (Number of persons engaged)

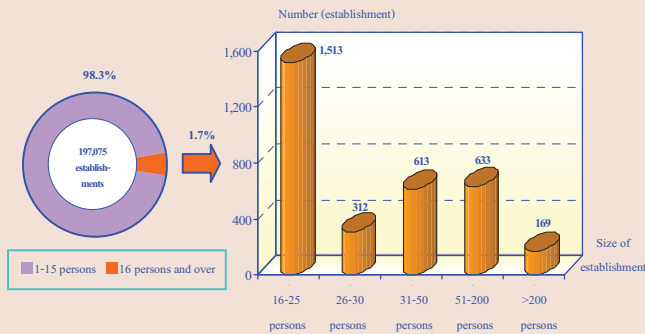

2. Size of establishment, which was specified by number of persons engaged, it was found that most of establishments (about 193,835 establishments or 98.3 percent) were small scale establishments, with 1-15 persons. The establishments with 16-25 persons was about 0.8 percent. For the establishments with 31-50 and 51-200 persons, which had the same proportion of about 0.3 percent. The establishments with 26-30 persons were about 0.2 percent, while the large scale establishments (more than 200 persons) had very small proportion less than 0.1 percent.

Figure 3 Percentage of establishments by form of legal organization and economic activities

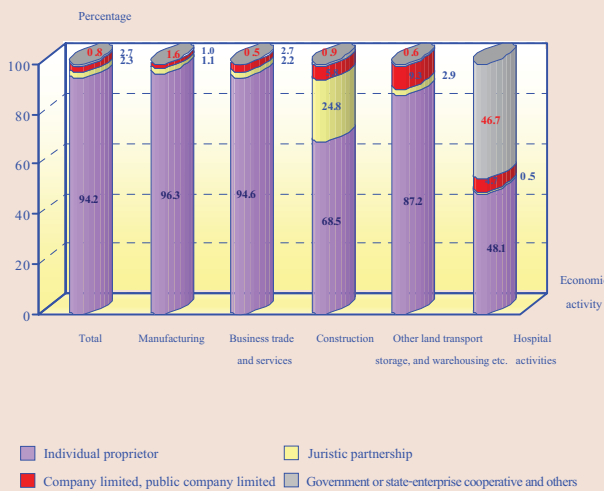

3. Form of legal organization, it reveals that most of establishments (about 94.2 percent) were individual proprietor. Followed by those which were company limited, public company limited and juristic partnership were about 2.7 and 2.3 percent respectively. The rest, which were government, state-enterprise, cooperatives and others, each had rather low proportion less than 0.5 percent.

Considering the economic activities and form of legal organization, it was found that most of them were individual proprietor, especially establishments engaged in *manufacturing, business trade and services, other land transportation storage, and warehousing etc.* and *construction* which had the highest proportion, more than 68.0 percent.

Figure 4 Percentage of establishments by form of economic organization and economic activity

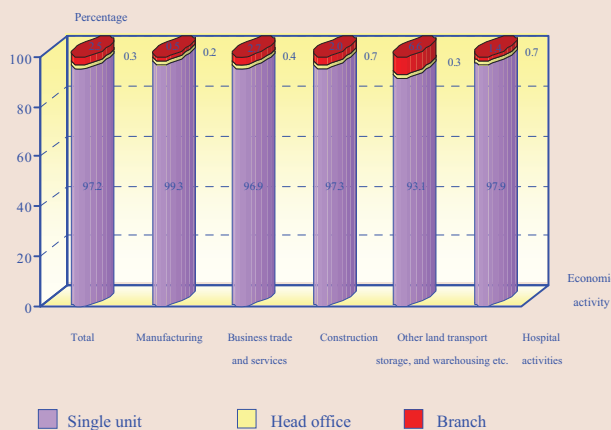

4. Form of economic organization, figure 4 shows that most of establishments (about 191,546 establishments or 97.2 percent) were single unit. The establishments were in the form of branch and head office had very small proportion, of about 2.5 and 0.3 percent respectively.

Considering the economic activity and form of economic organization, it was found that all kind of economic activities were single unit with the highest proportion, each had the proportion more than 93.0 percent.

Figure 5 Percentage of establishments by foreign investment or share holding

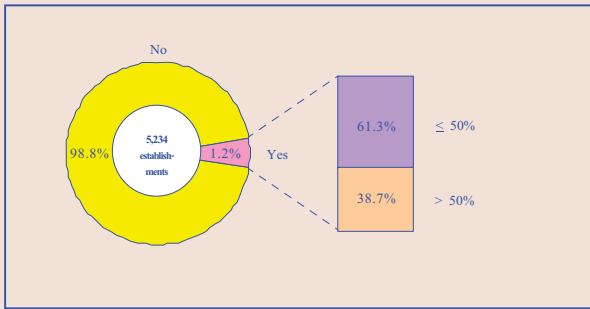

Figure 6 Number of persons engaged and employees of establishments by size of establishment

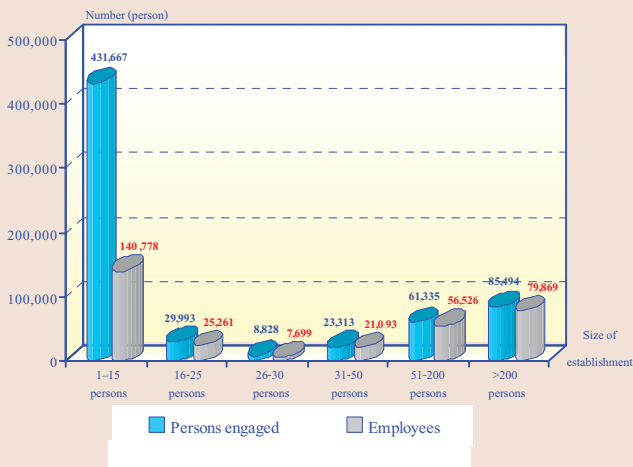
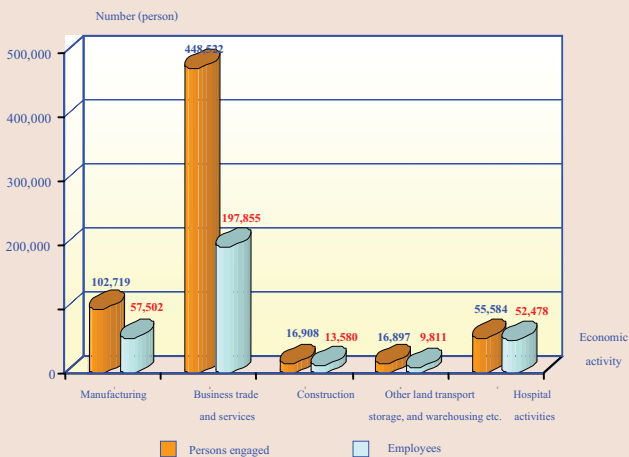

Figure 7 Number of persons engaged and employees of establishments by economic activities



Note : persons engaged refer to owner or juristic partnerships unpaid worker and employees.

5. Foreign investment or share holding, if was found that most of 5,234 company limited and public company limited had no foreign investment or share holding, while the rest of about 1.2 percent did. Out of these, about 61.3 percent was fifty percent or lower of share holding and 38.7 percent was over fifty percent of share holding

6. Persons engaged and employees, figure 6 shows that there were totally 640,630 persons working in the establishments located in municipal areas in the Northeastern region. Most of them (about 67.4 percent) were in the small scale establishments, with 1-15 persons. Followed by those worked in the large scale establishments (more than 200 persons), of about 13.3 percent. Establishments with 26-30 persons had the lowest proportion of persons engaged, of about 1.4 percent.

In terms of employees, there were totally 331,226 persons. All size of establishment had the same patterns as mentioned above. Most of them (about 42.5 percent) worked in the small scale establishments (with 1-15 persons).

Considering by economic activity, figure 7 shows that most of persons engaged (about 70.1 percent) worked in *business trade and services*. Followed by those working in *manufacturing* and *hospital activities* were about 16.0 and 8.7 percent respectively. For the other economic activities, e.g. *construction* and *other land transport etc.* each of them had the proportion of persons engaged, less than 3.0 percent.

In terms of employees, it was found that all kind of economic activities had the same patterns as mentioned above.

สารบัญตาราง

- ตาราง ก จำนวนและร้อยละของสถานประกอบการ จำแนกตามกิจกรรมทางเศรษฐกิจ
- ตาราง ข จำนวนและร้อยละของสถานประกอบการ จำแนกตามขนาดของสถานประกอบการ (จำนวนคนทำงาน) และกิจกรรมทางเศรษฐกิจ
- ตาราง ค จำนวนและร้อยละของสถานประกอบการ จำแนกตามรูปแบบการจัดตั้งตามกฎหมาย และกิจกรรมทางเศรษฐกิจ
- ตาราง ง จำนวนและร้อยละของสถานประกอบการ จำแนกตามรูปแบบการจัดตั้งทางเศรษฐกิจ และกิจกรรมทางเศรษฐกิจ
- ตาราง จ จำนวนและร้อยละของสถานประกอบการ จำแนกตามการมีต่างประเทศร่วมลงทุนหรือถือหุ้น และกิจกรรมทางเศรษฐกิจ
- ตาราง ฉ จำนวนและร้อยละของพนักงานและลูกจ้าง จำแนกตามขนาดของสถานประกอบการ และกิจกรรมทางเศรษฐกิจ

บทที่ 1

บทนำ

1.1 ความเป็นมา

สำนักงานสถิติแห่งชาติ ได้จัดทำสำมะโนอุตสาหกรรมขึ้นเป็นครั้งแรกในปี 2507 และครั้งที่ 2 ในปี 2540 โดยมีวัตถุประสงค์ เพื่อเก็บรวบรวมข้อมูลเกี่ยวกับจำนวนและลักษณะที่สำคัญของสถานประกอบการอุตสาหกรรมทุกขนาดทั่วประเทศ เพื่อใช้ประกอบในการกำหนดนโยบายและวางแผนพัฒนาการลงทุน และปรับปรุงกิจการอุตสาหกรรมการผลิตทั้งในภาครัฐและเอกชน

ในปัจจุบัน โครงสร้างการผลิตของประเทศได้เปลี่ยนแปลงจากระบบเศรษฐกิจแบบเกษตรกรรมมาเป็นระบบเศรษฐกิจแบบอุตสาหกรรมมากขึ้น นอกจากนี้จะมีอุตสาหกรรมใหม่ๆ เกิดขึ้นจำนวนมากแล้ว ลักษณะการประกอบอุตสาหกรรมขนาดเล็กและอุตสาหกรรมในครัวเรือนก็มีบทบาทต่อการเจริญเติบโตทางเศรษฐกิจโดยรวมของประเทศมากขึ้น ข้อมูลโครงสร้างพื้นฐานเกี่ยวกับการประกอบอุตสาหกรรมการผลิตจึงมีความสำคัญสำหรับการกำหนดนโยบายและวางแผนพัฒนาด้านเศรษฐกิจและอุตสาหกรรม ทั้งในระดับประเทศและระดับจังหวัด ทำให้ความต้องการใช้ข้อมูลดังกล่าวเพิ่มมากขึ้นทั้งในภาครัฐบาลและเอกชน

สำนักงานสถิติแห่งชาติ ซึ่งเป็นหน่วยงานที่รับผิดชอบในการจัดเก็บข้อมูลทั้งทางด้านเศรษฐกิจและสังคมของประเทศ จำเป็นจะต้องจัดหาข้อมูลสถิติที่เกี่ยวข้องในเรื่องนี้ และเพื่อให้สอดคล้องกับข้อเสนอแนะขององค์การสหประชาชาติ ที่เสนอแนะให้จัดทำสำมะโนทุก 10 ปี สำนักงานสถิติแห่งชาติจึงกำหนดให้มีการจัดทำสำมะโนอุตสาหกรรม พ.ศ. 2550 ขึ้น ซึ่งเป็นการจัดทำสำมะโนอุตสาหกรรม ครั้งที่ 3 ของประเทศไทย โดยกำหนดแผนดำเนินการเก็บรวบรวมข้อมูลเป็น 2 ขั้นตอน คือ ขั้นการเก็บรวบรวมข้อมูลพื้นฐานของสถานประกอบการทุกประเภท และขั้นการเก็บรวบรวมข้อมูลรายละเอียด ซึ่งจะเก็บรวบรวมรายละเอียดเฉพาะการประกอบอุตสาหกรรมการผลิต

1.2 วัตถุประสงค์

การเก็บรวบรวมข้อมูลพื้นฐานของสถานประกอบการมีวัตถุประสงค์ ดังนี้

1.2.1 เพื่อเก็บรวบรวมข้อมูลพื้นฐานที่แสดงให้เห็น โครงสร้างและการกระจายตัวของสถานประกอบการประเภทต่าง ๆ เช่น อุตสาหกรรมการผลิต ธุรกิจการค้าและธุรกิจทางการบริการ การก่อสร้าง การขนส่งทางบก สถานที่เก็บสินค้า ตัวแทนธุรกิจการท่องเที่ยว และกิจกรรมด้าน โรงพยาบาล เป็นต้น

1.2.2 เพื่อจัดทำกรอบตัวอย่างสำหรับการเลือกตัวอย่างสถานประกอบการผลิตที่เข้าข่าย เพื่อเก็บรวบรวมข้อมูลรายละเอียด สำหรับโครงการสำมะโนอุตสาหกรรม พ.ศ. 2550

1.2.3 เพื่อนำข้อมูลมาจัดทำกรอบตัวอย่าง (Sampling Frame) ที่ทันสมัย สำหรับการเลือกตัวอย่างการสำรวจสถานประกอบการที่เกี่ยวข้อง

1.3 รายการข้อมูลที่เก็บรวบรวม

- ชื่อ ที่ตั้ง และสถานที่ติดต่อของสถานประกอบการ
- จำนวน และประเภทของสถานประกอบการ
- รูปแบบการจัดตั้งตามกฎหมาย และรูปแบบการจัดตั้งทางเศรษฐกิจ
- การมีต่างประเทศร่วมลงทุนหรือถือหุ้น
- จำนวนคนทำงาน และจำนวนลูกจ้างของสถานประกอบการ

1.4 ขอบข่ายและกลุ่มรวม

ขอบข่าย ในการเก็บรวบรวมข้อมูลพื้นฐาน ได้แก่ กิจกรรมทางเศรษฐกิจตามการจัดประเภทอุตสาหกรรม ตามกิจกรรมทางเศรษฐกิจทุกประเภทตามมาตรฐานสากล (International Standard Industrial Classification of All Economic Activities : ISIC Rev.3.0) ดังนี้

- ธุรกิจทางการค้าและธุรกิจทางการบริการ
- การผลิต
- การก่อสร้าง
- การขนส่งทางบก สถานที่เก็บสินค้า ตัวแทนธุรกิจการท่องเที่ยว และการโทรคมนาคม
- กิจกรรมด้านโรงพยาบาล

กลุ่มรวม สถานประกอบการทุกประเภท (ยกเว้น แผงลอย) ที่มีคนทำงานตั้งแต่ 1 คนขึ้นไป ที่ตั้งอยู่ในเขตเทศบาลทั่วประเทศ

ข้อมูลที่น่าสนใจในรายงานฉบับนี้ เป็นข้อมูลของสถานประกอบการตามขอบข่าย ที่มีคนทำงานตั้งแต่ 1 คนขึ้นไปที่ตั้งอยู่ในเขตเทศบาลของภาคตะวันออกเฉียงเหนือเท่านั้น

1.5 คาบเวลาอ้างอิง

ข้อมูลเกี่ยวกับจำนวนและลักษณะต่าง ๆ ของสถานประกอบการที่เก็บรวบรวมเป็นข้อมูลของสถานประกอบการที่เปิดดำเนินกิจการระหว่างปี 2549 - 2550

1.6 แนวคิดและคำนิยาม

1.6.1 สถานประกอบการ

หมายถึง สถานที่หรือบางส่วนของสถานที่ที่มีที่ตั้งที่แน่นอนและมีการดำเนินกิจกรรมทางเศรษฐกิจ ไม่ว่ากิจกรรมนั้นจะดำเนินงานโดยบุคคลที่เป็นเจ้าของหรือควบคุมกิจการ โดยนิติบุคคล

1.6.2 กิจกรรมทางเศรษฐกิจ

การจัดทำสำมะโนอุตสาหกรรม พ.ศ. 2550 ได้จัดจำแนกสถานประกอบการตามการดำเนินกิจกรรมทางเศรษฐกิจทุกประเภทตามมาตรฐานสากล (International Standard Industrial Classification of All Economic Activities : ISIC Rev.3.0) ดังต่อไปนี้

1) การขาย การบำรุงรักษา และการซ่อมแซมยานยนต์และรถจักรยานยนต์ รวมทั้งการขายปลีก น้ำมันเชื้อเพลิงรถยนต์ ได้แก่

- การดำเนินกิจการขายส่งและขายปลีกยานยนต์ รถจักรยานยนต์ และรถเล่นบนหิมะ ทั้งใหม่และที่ใช้แล้ว การบำรุงรักษาและการซ่อมแซม การขายอะไหล่ (ส่วนประกอบ) และชิ้นส่วนอุปกรณ์ (อุปกรณ์ประกอบ) สำหรับยานยนต์ การดำเนินกิจการของตัวแทนหรือนายหน้าที่เกี่ยวกับการจำหน่ายยานยนต์ การล้าง การขัดเงา และการลากจูงยานยนต์ รวมถึงการขายปลีกน้ำมันเชื้อเพลิงรถยนต์ และผลิตภัณฑ์น้ำมันเครื่อง/น้ำมันหล่อลื่น หรือผลิตภัณฑ์ที่ใช้เป็นตัวให้ความเย็นแก่เครื่องยนต์

2) การขายส่งและการค้าเพื่อค่านายหน้า ยกเว้นยานยนต์และรถจักรยานยนต์ ได้แก่

- การดำเนินกิจการขาย (เป็นการขายสินค้าที่ไม่มีการเปลี่ยนแปลงรูป/ดัดแปลงสินค้า) สินค้าใหม่และสินค้าที่ใช้แล้วให้แก่ผู้ขายปลีก ผู้ใช้ในงานอุตสาหกรรม ผู้ใช้ในงานพาณิชย์กรรม ผู้ใช้ในงานสถาบัน ผู้ใช้ในงานวิชาชีพ หรือผู้ขายส่งรายอื่น ๆ หรือบุคคล/บริษัทที่ทำหน้าที่ตัวแทนหรือนายหน้าซื้อขายสินค้า

- ผู้ขายส่งซึ่งประกอบจัดแยกขนาดและคัดคุณภาพสินค้าจำนวนมากเป็นประจำ การจัดแบ่งสินค้าออกเป็นส่วนย่อย การบรรจุหีบห่อใหม่ การจัดจำหน่ายสินค้าเป็นลอตย่อย รวมถึงการเก็บสินค้า การแช่เย็นสินค้า การจัดส่งและการจัดวางสินค้า กิจกรรมที่เกี่ยวข้องเนื่องกับการส่งเสริมการขายให้แก่ลูกค้า และการออกแบบฉลากติดสินค้า

3) การขายปลีก ยกเว้นยานยนต์และรถจักรยานยนต์ รวมทั้งการซ่อมแซมของใช้ส่วนบุคคลและของใช้ในครัวเรือน ได้แก่

- การดำเนินกิจการขาย (เป็นการขายสินค้าที่ไม่มีการเปลี่ยนแปลงรูป/ดัดแปลงสินค้า) สินค้าใหม่และสินค้าที่ใช้แล้วให้แก่ประชาชนทั่วไป เพื่อการบริโภคหรือการใช้ประโยชน์เฉพาะส่วนบุคคลหรือในครัวเรือน

- การซ่อมและการติดตั้งของใช้ส่วนบุคคลและของใช้ในครัวเรือน

4) โรงแรมและภัตตาคาร ได้แก่

- การดำเนินกิจการเกี่ยวกับการจัดหาที่พักชั่วคราว ค่ายพัก และสิ่งอำนวยความสะดวกในค่ายพักให้แก่ประชาชนทั่วไป เช่น โรงแรม โมเต็ล หอพักในสถานศึกษา หอพักภายในบ้าน เกสต์เฮาส์ ที่พักแรมเยาวชน ที่พักชั่วคราว เป็นต้น

- การขายอาหารและเครื่องดื่มที่จัดเตรียมไว้พร้อมที่จะบริโภคได้ทันทีในสถานที่ต่าง ๆ เช่น ภัตตาคาร คาเฟ่ สถานที่บริการขายอาหารกลางวัน และร้านขายเครื่องดื่ม เป็นต้น

5) กิจกรรมด้านอสังหาริมทรัพย์ ได้แก่

- การซื้อ การขาย การให้เช่า และการดำเนินการเกี่ยวกับอสังหาริมทรัพย์ที่เป็นเจ้าของหรือเช่าจากผู้อื่น เช่น อาคารห้องชุดและที่อยู่อาศัย อาคารซึ่งไม่ใช่ที่อยู่อาศัย การพัฒนาและการจัดสรรอสังหาริมทรัพย์ เป็นต้น รวมทั้งการพัฒนาและการขายที่ดินและสุสาน การดำเนินการเกี่ยวกับห้องชุดและที่อยู่อาศัยเคลื่อนที่ได้

- การซื้อ การขาย การให้เช่า การจัดการและการประเมินราคาอสังหาริมทรัพย์ โดยได้รับค่าธรรมเนียมตอบแทนหรือโดยการทำสัญญา

6) กิจกรรมด้านคอมพิวเตอร์และกิจกรรมที่เกี่ยวข้อง ได้แก่

- การให้คำปรึกษาเกี่ยวกับชนิดและลักษณะการใช้งานของฮาร์ดแวร์ที่มีหรือไม่มีซอฟต์แวร์ ระบบงานประยุกต์

- การให้คำปรึกษาเกี่ยวกับการวิเคราะห์ความต้องการและปัญหาของผู้ใช้ และวิธีการแก้ไขปัญหาที่ดีที่สุด

- กิจกรรมที่เกี่ยวกับการวิเคราะห์ การออกแบบ และการเขียนโปรแกรมของระบบงานที่พร้อมจะใช้งานได้ โดยทั่วไปเป็นการวิเคราะห์ความต้องการและปัญหาของผู้ใช้ การให้คำปรึกษา วิธีการแก้ปัญหาที่ประหยัดที่สุด พร้อมทั้งจัดสร้างซอฟต์แวร์ที่จำเป็นต้องใช้ เพื่อให้เกิดผลสัมฤทธิ์ตามแนวทางการแก้ปัญหา รวมทั้งการเขียนโปรแกรมตามความต้องการของผู้ใช้

- กิจกรรมที่เกี่ยวข้องกับการพัฒนา การผลิต การจัดหา และจัดทำเอกสารประกอบการใช้ซอฟต์แวร์ ซึ่งเขียนขึ้นตามความต้องการของผู้ใช้เฉพาะรายและเป็นคำสั่งง่าย ๆ และซอฟต์แวร์สำเร็จรูป

- การประมวลผลหรือการจัดทำตารางประมวลผลข้อมูลทุกชนิด ซึ่งประกอบด้วย การประมวลผลและการเตรียมรายงานที่สมบูรณ์จากข้อมูลของลูกค้า ซึ่งรวมถึงงานเฉพาะทาง เช่น การบันทึกข้อมูลหรือการเตรียมข้อมูลด้วยวิธีอื่น การแปลงข้อมูล เช่น จากบัตรไปเป็นเทป การรู้จำอักขระจากภาพ (optical character recognition) เป็นต้น ซึ่งอาจจะดำเนินการโดยการให้บริการโดยตรงหรือโดยผ่านระบบเครือข่ายโดยใช้โปรแกรมของลูกค้าหรือโปรแกรมที่มีกรรมสิทธิ์เฉพาะ รวมทั้งการจัดการบริการรายชั่วโมงหรือการแบ่งกันใช้เวลา (time-share) การจัดการและการดำเนินการที่เกี่ยวกับสิ่งอำนวยความสะดวกในการประมวลผลข้อมูลในขั้นตอนที่ต่อเนื่อง

7) การให้เช่าเครื่องจักรและเครื่องอุปกรณ์โดยไม่มีผู้ควบคุม การวิจัยและการพัฒนา และกิจกรรมด้านธุรกิจอื่น ๆ ได้แก่

- การให้เช่าเครื่องอุปกรณ์การขนส่ง เครื่องจักร และเครื่องอุปกรณ์อื่น ๆ ของใช้ส่วนบุคคลและของใช้ในครัวเรือน

- การวิจัยและการพัฒนา การทดลองทางด้านวิทยาศาสตร์ธรรมชาติ วิศวกรรม สังคมศาสตร์ และมนุษยศาสตร์

- กิจกรรมด้านกฎหมาย การบัญชี การทำบัญชีและการตรวจสอบบัญชี การให้คำปรึกษาด้านภาษี การวิจัยตลาดและการสำรวจความคิดเห็นของประชาชน และการให้คำปรึกษาทางธุรกิจและการจัดการ
- กิจกรรมด้านสถาปัตยกรรม วิศวกรรม และเทคนิคอื่น ๆ
- การโฆษณา

8) กิจกรรมนันทนาการและการบริการอื่น ๆ ได้แก่

- กิจกรรมด้านภาพยนตร์ วิทยุ โทรทัศน์ และการบันเทิงอื่น ๆ
- กิจกรรมของสำนักข่าว
- กิจกรรมห้องสมุด หอจดหมายเหตุ พิพิธภัณฑ์สถาน และกิจกรรมทางวัฒนธรรมอื่น ๆ
- กิจกรรมการกีฬา และนันทนาการอื่น ๆ
- กิจกรรมด้านการบริการอื่น ๆ เช่น การบริการซักรีดและซักแห้งผลิตภัณฑ์สิ่งทอและขนสัตว์ การแต่งผมและการเสริมสวยอื่น ๆ การทำศพและกิจกรรมที่เกี่ยวข้อง เป็นต้น

9) การผลิต

หมายถึง การเปลี่ยนแปลงวัตถุหรือส่วนประกอบของวัตถุในทางกายภาพหรือทางเคมีให้เป็นผลิตภัณฑ์ชนิดใหม่ โดยไม่คำนึงถึงว่างานนั้นทำด้วยเครื่องจักรหรือมือ ทำในโรงงาน ทำในเคหะสถาน หรือผลิตภัณฑ์นั้นจะนำมาขายส่งหรือขายปลีกก็ตาม การประกอบชิ้นส่วนของผลิตภัณฑ์ที่ผลิตขึ้น การดัดแปลงสินค้ารวมทั้งการปรับปรุงใหม่หรือการสร้างขึ้นใหม่

10) การก่อสร้าง

หมายถึง กิจกรรมทางเศรษฐกิจที่เกี่ยวข้องกับการก่อสร้างใหม่ การต่อเติม การดัดแปลง การซ่อมแซม และการรื้อทำลายอาคารหรือสิ่งก่อสร้างด้านวิศวกรรม เช่น ถนน สะพาน เขื่อน อุโมงค์ เป็นต้น

อุตสาหกรรมก่อสร้าง ประกอบด้วยสถานประกอบการที่ดำเนินกิจการ ดังต่อไปนี้

- การเตรียมสถานที่ก่อสร้าง เช่น การรื้อถอน ทำลายอาคารเก่า การถมดิน เป็นต้น
- การก่อสร้างอาคาร งานวิศวกรรมโยธา เช่น ทางหลวง ถนน สะพาน อุโมงค์ เป็นต้น ซึ่งหมายรวมทั้งการก่อสร้างใหม่ การต่อเติม ดัดแปลง และซ่อมแซมด้วย
- การติดตั้งภายในอาคาร เช่น การวางท่อ การติดตั้งระบบเครื่องปรับอากาศ ระบบสัญญาณเตือนภัย บันไดเลื่อน เป็นต้น
- การสร้างอาคารให้สมบูรณ์ เช่น การติดตั้งกระจก การฉาบปูน การทาสีและตกแต่งอาคาร การติดผนังและปูพื้นด้วยวัสดุต่าง ๆ การขัดพื้น เป็นต้น
- การให้เช่าเครื่องอุปกรณ์ที่ใช้ในงานก่อสร้างหรือการรื้อถอน โดยมีผู้ควบคุม เช่น การให้เช่ารถเครนพร้อมคนขับ เป็นต้น

11) การขนส่งทางบก การเก็บสินค้าและสถานที่เก็บสินค้า ตัวแทนธุรกิจการท่องเที่ยว และการโทรคมนาคม ได้แก่

- การขนส่งผู้โดยสารทางบกอื่น ๆ ที่มีตารางเวลาและที่ไม่มีตารางเวลา รวมถึงการขนส่งสินค้าทางถนน
- การดำเนินการเกี่ยวกับสิ่งอำนวยความสะดวกในการเก็บสินค้าทุกชนิด เช่น เครื่องยนต์ เดินสายพาน สำหรับยกพัสดุขึ้น ไปเก็บในตู้ คลังสินค้า ห้องเย็น ฯลฯ
- สถานที่เก็บสินค้าประเภทเฟอร์นิเจอร์ รถยนต์ ไม้ซุง ก๊าซ และน้ำมัน สารเคมี สิ่งทอ อาหาร และผลิตภัณฑ์ทางการเกษตร ฯลฯ ทั้งนี้รวมถึงการเก็บสินค้าในเขตการค้าระหว่างประเทศด้วย

- กิจกรรมของตัวแทนธุรกิจการท่องเที่ยวและผู้จัดนำเที่ยว รวมทั้งกิจกรรมบริการนักท่องเที่ยว

- การติดต่อสื่อสาร โดยการส่งสัญญาณเสียง ภาพ ข้อมูล หรือข่าวสารทางสายเคเบิล การกระจายเสียง การถ่ายทอดคลื่นวิทยุ/โทรทัศน์ หรือถ่ายทอดทางดาวเทียม รวมทั้งการติดต่อสื่อสารทางโทรศัพท์ โทรเลข โทรสารและเทเล็กซ์ อินเทอร์เน็ต (Internet) รวมถึงการบำรุงรักษาระบบเครือข่ายของการสื่อสารด้วย

12) กิจกรรมด้านโรงพยาบาล

- กิจกรรมของโรงพยาบาลทั่วไปและโรงพยาบาลเฉพาะโรค สถานพักฟื้นสำหรับผู้ป่วย ศูนย์ป้องกันโรค โรงพยาบาลโรคจิต ศูนย์ฟื้นฟู (ที่มีการรักษาทางการแพทย์) สถานพยาบาล

- กิจกรรมของศูนย์ทันตกรรม และสถาบันด้านสุขภาพอื่นๆ ซึ่งมีสิ่งอำนวยความสะดวกด้านที่พัก รวมทั้งกิจกรรมของโรงพยาบาลในฐานะที่พักทหารและในเรือนจำ

- กิจกรรมที่ให้บริการสำหรับผู้ป่วยในเป็นส่วนใหญ่ และทำการรักษาภายใต้คำแนะนำของแพทย์ ซึ่งประกอบด้วยบริการของคณะแพทย์และผู้ช่วยแพทย์ สิ่งอำนวยความสะดวกในห้องปฏิบัติการและทางด้านเทคนิค รวมทั้งการบริการทางด้านรังสีวิทยาและวิสัญญีวิทยา สิ่งอำนวยความสะดวกด้านอาหารและด้านอื่น ๆ ของโรงพยาบาล เช่น การบริการด้านห้องฉุกเฉิน

1.6.3 รูปแบบการจัดตั้งตามกฎหมาย

1) ส่วนบุคคล

หมายถึง สถานประกอบการที่มีเจ้าของเป็นบุคคลธรรมดาคนเดียวหรือหลายคนรวมกัน และให้หมายรวมถึงห้างหุ้นส่วนสามัญที่ไม่จดทะเบียนเป็นนิติบุคคลด้วย

2) ห้างหุ้นส่วนจำกัด ห้างหุ้นส่วนสามัญนิติบุคคล

หมายถึง สถานประกอบการที่จัดตั้งขึ้น โดยคณะบุคคลตั้งแต่ 2 คนขึ้นไป รวมทุนกันเพื่อประกอบกิจการและรับผิดชอบร่วมกัน โดยจดทะเบียนถูกต้องตามกฎหมาย

3) บริษัทจำกัด บริษัทจำกัด (มหาชน)

- บริษัทจำกัด หมายถึง สถานประกอบการที่จัดตั้งขึ้น โดยผู้ริเริ่มคณะหนึ่ง และได้จดทะเบียนถูกต้องตามกฎหมาย โดยมีผู้ริเริ่มดำเนินการอย่างน้อย 7 คน ขึ้นไป

- บริษัทจำกัด (มหาชน) หมายถึง สถานประกอบการที่จัดตั้งขึ้น โดยการจดทะเบียนจัดตั้งบริษัท การควบบริษัท หรือการแปรสภาพบริษัท และวัตถุประสงค์ที่จะขายหุ้นต่อประชาชน โดยมีผู้ริเริ่มดำเนินการ ตั้งแต่ 15 คนขึ้นไป

4) ส่วนราชการ รัฐวิสาหกิจ

หมายถึง สถานประกอบการที่รัฐบาลเป็นเจ้าของหรือมีทุนอยู่ด้วย ไม่น้อยกว่าร้อยละ 50 ของทุนทั้งหมด รวมถึงสถานประกอบการที่ดำเนินการโดยรัฐบาลด้วย

5) สหกรณ์

หมายถึง สถานประกอบการที่จัดตั้งขึ้นในรูปของสหกรณ์ โดยจดทะเบียนถูกต้องตามกฎหมายว่าด้วยสหกรณ์ โดยมีผู้ก่อตั้งไม่น้อยกว่า 10 คน

6) อื่น ๆ

หมายถึง สถานประกอบการที่จัดตั้งในรูปแบบอื่น ๆ นอกจากที่กล่าวข้างต้น เช่น มูลนิธิ สโมสร สมาคม กลุ่มแม่บ้าน ชมรมต่าง ๆ ร้านค้าสาธิต เป็นต้น

1.6.4 รูปแบบการจัดตั้งทางเศรษฐกิจ

1) สำนักงานแห่งเดียว

หมายถึง สถานประกอบการที่ไม่มีหน่วยงานย่อยหรือสาขาอื่นใด และไม่เป็นหน่วยงานย่อยหรือสาขาของสถานประกอบการอื่น

2) สำนักงานใหญ่

หมายถึง สถานประกอบการที่เป็นเจ้าของ และควบคุมกิจการของสถานประกอบการอื่นที่เป็นสำนักงานสาขาหรือหน่วยงานย่อย

3) สำนักงานสาขา

หมายถึง สถานประกอบการที่เป็นสาขา หรือหน่วยงานย่อยของสถานประกอบการอื่นที่เป็นสำนักงานใหญ่

1.6.5 คนทำงาน

หมายถึง คนที่ทำงานในสถานประกอบการทั้งที่ได้รับเงินเดือนและไม่ได้รับเงินเดือนที่สถานประกอบการมีอยู่ตามปกติ รวมทั้งผู้ที่ปกติทำงานอยู่ในสถานประกอบการแห่งนี้ แต่ในวันดังกล่าวไม่ได้มาทำงานเนื่องจากเจ็บป่วย ลาหยุดพักผ่อน โดยได้รับค่าจ้าง/เงินเดือน ไม่รวมคนงานที่ลางานเป็นระยะเวลานาน เช่น ลาไปรับราชการทหาร เป็นต้น

คนทำงานประกอบด้วย

1) **เจ้าของกิจการ/หุ้นส่วน** หรือสมาชิกในครอบครัวที่ทำงานให้กับสถานประกอบการ ผู้ที่มาฝึกงานหรือผู้ปฏิบัติงานในสถานประกอบการ ซึ่งมีจำนวนชั่วโมงทำงานไม่ต่ำกว่าสัปดาห์ละ 20 ชั่วโมง โดยเจ้าของหรือผู้ประกอบการอาจให้เงิน อาหาร เครื่องนุ่งห่ม หรือช่วยเหลือเกื้อกูลอย่างอื่น ๆ แต่ไม่ต้องรับผิดชอบในเรื่องการจ่ายค่าแรงให้ตามกฎหมาย

2) **ลูกจ้าง** ได้แก่ ผู้ที่ปฏิบัติงานให้กับสถานประกอบการ โดยได้รับเงินเดือนหรือค่าจ้างเป็นประจำ ตั้งแต่ระดับบริหาร นักวิชาการ เสมียน พนักงานต่าง ๆ เช่น ผู้จัดการ ผู้อำนวยการ ผู้ปฏิบัติงานในห้องทดลอง พนักงานขาย และลูกจ้างที่ทำงานในกรรมวิธีการผลิต เป็นต้น ค่าจ้างที่ได้รับอาจเป็นรายปี รายสัปดาห์ รายวัน รายชั่วโมง หรือรายชิ้น ก็ได้ นอกจากนี้ยังรวมถึงผู้ที่สถานประกอบการส่งไปประจำที่สถานประกอบการอื่นด้วย เช่น พนักงานรักษาความปลอดภัย คนทำความสะอาด พนักงานขายตามห้างสรรพสินค้า เป็นต้น

คนทำงานไม่รวมคนที่รับงานจากโรงงานไปทำงานที่บ้านแล้วนำมาส่งโรงงาน โดยไม่ได้ลงทุนซื้อวัสดุอุปกรณ์ หรือออกค่าใช้จ่ายใด ๆ และไม่รวมคนที่สถานประกอบการจ้างมาทำงานเฉพาะอย่างเป็นประจำ ธรรมดาที่จ้างมาของ และพนักงานเดินตลาดหรือตัวแทนขายที่ไม่มีเงินเดือนประจำ

1.7 วิธีการเก็บรวบรวมข้อมูล

การเก็บรวบรวมข้อมูลใช้วิธีส่งเจ้าหน้าที่ ซึ่งเป็นข้าราชการและพนักงานของสำนักงานสถิติแห่งชาติ ออกไปทำการสัมภาษณ์ เจ้าของ ผู้ประกอบการ หรือผู้ที่ได้รับมอบหมายให้ตอบข้อมูล โดยดำเนินการดังนี้

1.7.1 ขั้นการเก็บรวบรวมข้อมูลพื้นฐาน

- 1) นอกเขตเทศบาลทั่วประเทศ ระหว่างเดือนเมษายน - พฤษภาคม 2549
- 2) กรุงเทพมหานคร เมืองพัทยา และเขตเทศบาล ระหว่างเดือนพฤศจิกายน 2549 - มีนาคม 2550

1.7.2 ขั้นการเก็บรวบรวมข้อมูลรายละเอียด ระหว่างเดือนกรกฎาคม - กันยายน 2550

1.8 การประมวลผลข้อมูล

การประมวลผลข้อมูลพื้นฐานทุกขั้นตอน และการจัดทำรายงานผลระดับจังหวัด ดำเนินการที่สำนักงานสถิติจังหวัด โดยสำนักงานสถิติแห่งชาติในส่วนกลางให้การสนับสนุนทางด้านวิชาการ เช่น การจัดทำโปรแกรมสำหรับการบันทึกข้อมูลและประมวลผลข้อมูล และการจัดทำต้นแบบตารางเสนอผลและรายงานผล เป็นต้น สำหรับข้อมูลพื้นฐานระดับภาคและทั่วประเทศรวมทั้งข้อมูลรายละเอียดเกี่ยวกับการดำเนินกิจการของสถานประกอบการทำการประมวลผลและจัดทำรายงานที่สำนักงานสถิติแห่งชาติในส่วนกลาง

1.9 การเสนอผลและจัดทำรายงานผล

การจัดทำรายงานผลสำมะโนอุตสาหกรรม พ.ศ. 2550 (ข้อมูลพื้นฐาน : ในเขตเทศบาล) มีดังนี้

- 1) รายงานผลเบื้องต้น ระดับภาคและทั่วราชอาณาจักร
- 2) รายงานผลระดับจังหวัด จำนวน 76 ฉบับ
- 3) รายงานผลระดับภาคและทั่วราชอาณาจักร จำนวน 6 ฉบับ ได้แก่ รายงานผลของปริมาณกลาง ภาคเหนือ ภาคตะวันออกเฉียงเหนือ ภาคใต้ และทั่วราชอาณาจักร

บทที่ 2

สรุปข้อมูลที่สำคัญ

2.1 จำนวนสถานประกอบการ

จากการเก็บรวบรวมข้อมูลพื้นฐานของสถานประกอบการที่ตั้งอยู่ในเขตเทศบาลของภาคตะวันออกเฉียงเหนือ (ตาราง ก) พบว่า มีจำนวนสถานประกอบการทั้งสิ้นประมาณ 197,075 แห่ง ส่วนใหญ่ (ร้อยละ 35.1) ประกอบกิจการเกี่ยวกับการขายปลีก (ยกเว้นยานยนต์และรถจักรยานยนต์) รวมทั้งการซ่อมแซมของใช้ส่วนบุคคลและของใช้ในครัวเรือน รองลงมาดำเนินธุรกิจ โรงแรมและภัตตาคาร และการผลิต ในสัดส่วนใกล้เคียงกันคือประมาณร้อยละ 14.2 และ 14.0 ตามลำดับ ส่วนสถานประกอบการที่ดำเนินกิจการเกี่ยวกับกิจกรรมนันทนาการและการบริการอื่น ๆ นั้นมีสัดส่วนประมาณร้อยละ 11.0 สำหรับกิจกรรมทางเศรษฐกิจอื่น ๆ นอกจากที่กล่าวข้างต้น แต่ละประเภทมีสัดส่วนต่ำกว่าร้อยละ 10.0

ตาราง ก จำนวนและร้อยละของสถานประกอบการ จำแนกตามกิจกรรมทางเศรษฐกิจ

กิจกรรมทางเศรษฐกิจ	จำนวน	ร้อยละ
รวม	197,075	100.0
การขาย การบำรุงรักษา และการซ่อมแซมยานยนต์และรถจักรยานยนต์ รวมทั้งการขายปลีกน้ำมันเชื้อเพลิงรถยนต์	19,056	9.7
การขายส่งและการค้าเพื่อค่านายหน้า ยกเว้นยานยนต์และรถจักรยานยนต์	5,557	2.8
การขายปลีก ยกเว้นยานยนต์และรถจักรยานยนต์ รวมทั้งการซ่อมแซมของใช้ส่วนบุคคลและของใช้ในครัวเรือน	69,227	35.1
โรงแรมและภัตตาคาร	28,032	14.2
กิจกรรมด้านอสังหาริมทรัพย์	7,239	3.7
กิจกรรมด้านคอมพิวเตอร์และกิจกรรมที่เกี่ยวข้อง	1,062	0.6
การให้เช่าเครื่องจักรและเครื่องอุปกรณ์โดยไม่มีผู้ควบคุม การวิจัยและการพัฒนา และกิจกรรมด้านธุรกิจอื่น ๆ	9,265	4.7
กิจกรรมนันทนาการและการบริการอื่น ๆ	21,710	11.0
การผลิต	27,616	14.0
การก่อสร้าง	2,173	1.1
การขนส่งทางบก สถานที่เก็บสินค้า ตัวแทนธุรกิจการท่องเที่ยว และการโทรคมนาคม	5,718	2.9
กิจกรรมด้านโรงพยาบาล	420	0.2

2.2 ขนาดของสถานประกอบการ

เมื่อพิจารณาขนาดของสถานประกอบการ ซึ่งวัดด้วยจำนวนคนทำงาน นั้น พบว่า ส่วนใหญ่ (ร้อยละ 98.3) เป็นสถานประกอบการขนาดเล็กที่มีคนทำงาน 1-15 คน สถานประกอบการที่มีคนทำงาน 16-25 คน มีสัดส่วนประมาณร้อยละ 0.8 และสถานประกอบการที่มีคนทำงาน 31-50 คน และ 51-200 คน มีสัดส่วนเท่ากันคือประมาณร้อยละ 0.3 สำหรับสถานประกอบการที่มีคนทำงาน 26-30 คน มีประมาณร้อยละ 0.2 ส่วนสถานประกอบการขนาดใหญ่ (คนทำงานมากกว่า 200 คน) มีสัดส่วนต่ำที่สุดคือประมาณร้อยละ 0.1 (ตาราง ข)

ตาราง ข จำนวนและร้อยละของสถานประกอบการ จำแนกตามขนาดของสถานประกอบการ (จำนวนคนทำงาน) และกิจกรรมทางเศรษฐกิจ

กิจกรรมทางเศรษฐกิจ	รวม	ขนาดของสถานประกอบการ (จำนวนคนทำงาน)					
		1-15 คน	16-25 คน	26-30 คน	31-50 คน	51-200 คน	มากกว่า 200 คน
รวม	197,075	193,835	1,513	312	613	633	169
	(100.0)	(98.3)	(0.8)	(0.2)	(0.3)	(0.3)	(0.1)
การขาย การบำรุงรักษา และการซ่อมแซมยานยนต์และรถจักรยานยนต์ รวมทั้งการขายปลีคน้ำมันเชื้อเพลิงรถยนต์	19,056	18,581	243	57	106	62	7
	(100.0)	(97.5)	(1.3)	(0.3)	(0.6)	(0.3)	(--)
การขายส่งและการค้าเพื่อจำหน่าย ยานยนต์และรถจักรยานยนต์	5,557	5,294	133	28	35	63	4
	(100.0)	(95.3)	(2.4)	(0.5)	(0.6)	(1.1)	(0.1)
การขายปลีก ยานยนต์และรถจักรยานยนต์ รวมทั้งการซ่อมแซมของใช้ส่วนบุคคลและของใช้ในครัวเรือน	69,227	68,659	288	56	120	79	25
	(100.0)	(99.2)	(0.4)	(0.1)	(0.2)	(0.1)	(--)
โรงแรมและภัตตาคาร	28,032	27,587	230	44	87	73	11
	(100.0)	(98.4)	(0.8)	(0.2)	(0.3)	(0.3)	(--)
กิจกรรมด้านอสังหาริมทรัพย์	7,239	7,210	16	1	3	7	2
	(100.0)	(99.6)	(0.2)	(--)	(0.1)	(0.1)	(--)
กิจกรรมด้านคอมพิวเตอร์และกิจการที่เกี่ยวข้อง	1,062	1,057	5	-	-	-	-
	(100.0)	(99.5)	(0.5)	-	-	-	-
การให้เช่าเครื่องจักรและเครื่องอุปกรณ์โดยไม่มีผู้ควบคุม การวิจัยและการพัฒนา และกิจกรรมด้านธุรกิจอื่น ๆ	9,265	9,169	37	12	19	22	6
	(100.0)	(99.0)	(0.4)	(0.1)	(0.2)	(0.2)	(0.1)
กิจกรรมนันทนาการและการบริการอื่น ๆ	21,710	21,535	106	19	27	20	3
	(100.0)	(99.2)	(0.5)	(0.1)	(0.1)	(0.1)	(--)
การผลิต	27,616	26,966	296	66	145	107	36
	(100.0)	(97.7)	(1.1)	(0.2)	(0.5)	(0.4)	(0.1)
การก่อสร้าง	2,173	1,986	102	16	40	25	4
	(100.0)	(91.4)	(4.7)	(0.7)	(1.8)	(1.2)	(0.2)
การขนส่งทางบก สถานที่เก็บสินค้า ตัวแทนธุรกิจการท่องเที่ยว และการโทรคมนาคม	5,718	5,599	54	11	23	21	10
	(100.0)	(97.9)	(0.9)	(0.2)	(0.4)	(0.4)	(0.2)
กิจกรรมด้านโรงพยาบาล	420	192	3	2	8	154	61
	(100.0)	(45.7)	(0.7)	(0.5)	(1.9)	(36.7)	(14.5)

หมายเหตุ : (1) ตัวเลขในวงเล็บ คือ อัตราร้อยละ
(2) -- ต่ำกว่าร้อยละ 0.1

หากพิจารณาตามกิจกรรมทางเศรษฐกิจ พบว่า สถานประกอบการเกือบทุกประเภทกิจกรรมทางเศรษฐกิจ ส่วนใหญ่เป็นสถานประกอบการขนาดเล็กที่มีคนทำงาน 1-15 คน ในสัดส่วนที่สูงมากกว่าร้อยละ 91.0 ยกเว้นสถานประกอบการที่ดำเนินกิจการเกี่ยวกับกิจกรรมด้านโรงพยาบาล ที่มีสัดส่วนของสถานประกอบการที่มีคนทำงานมากกว่า 50 คนขึ้นไปมากที่สุด ประมาณร้อยละ 51.2

2.3 รูปแบบการจัดตั้งตามกฎหมาย

สำหรับรูปแบบการจัดตั้งตามกฎหมายของสถานประกอบการที่ตั้งอยู่ในเขตเทศบาลของภาคตะวันออกเฉียงเหนือ พบว่า ส่วนใหญ่หรือประมาณร้อยละ 94.2 มีรูปแบบเป็นส่วนบุคคล สถานประกอบการที่มีรูปแบบเป็นบริษัทจำกัด บริษัทจำกัด (มหาชน) และห้างหุ้นส่วนจำกัด ห้างหุ้นส่วนสามัญนิติบุคคล มีสัดส่วนใกล้เคียงกันคือประมาณร้อยละ 2.7 และ 2.3 ตามลำดับ สำหรับสถานประกอบการที่มีรูปแบบอื่น ๆ ได้แก่ ส่วนราชการ รัฐวิสาหกิจ สหกรณ์ มูลนิธิ สมาคม ฯลฯ มีสัดส่วนต่ำที่สุดคือประมาณร้อยละ 0.8

ตาราง ค จำนวนและร้อยละของสถานประกอบการ จำแนกตามรูปแบบการจัดตั้งตามกฎหมายและกิจกรรมทางเศรษฐกิจ

กิจกรรมทางเศรษฐกิจ	รวม	รูปแบบการจัดตั้งตามกฎหมาย			
		ส่วนบุคคล	ห้างหุ้นส่วน จำกัด ห้างหุ้นส่วน สามัญนิติ บุคคล	บริษัทจำกัด บริษัทจำกัด (มหาชน)	ส่วนราชการ รัฐวิสาหกิจ สหกรณ์ และอื่นๆ
รวม	197,075	185,728	4,535	5,234	1,578
	(100.0)	(94.2)	(2.3)	(2.7)	(0.8)
การขาย การบำรุงรักษา และการซ่อมแซมยานยนต์และรถจักรยานยนต์	19,056	16,651	1,223	1,088	94
รวมทั้งการขายปลีกน้ำมันเชื้อเพลิงรถยนต์	(100.0)	(87.4)	(6.4)	(5.7)	(0.5)
การขายส่งและการค้าเพื่อค่านายหน้า ยกเว้นยานยนต์และรถจักรยานยนต์	5,557	4,517	471	509	60
	(100.0)	(81.3)	(8.5)	(9.1)	(1.1)
การขายปลีก ยกเว้นยานยนต์และรถจักรยานยนต์ รวมทั้งการซ่อมแซม ของใช้ส่วนบุคคลและของใช้ในครัวเรือน	69,227	65,520	1,473	1,696	538
	(100.0)	(94.6)	(2.1)	(2.5)	(0.8)
โรงแรมและภัตตาคาร	28,032	27,713	84	187	48
	(100.0)	(98.8)	(0.3)	(0.7)	(0.2)
กิจกรรมด้านอสังหาริมทรัพย์	7,239	7,057	54	104	24
	(100.0)	(97.5)	(0.8)	(1.4)	(0.3)
กิจกรรมด้านคอมพิวเตอร์และกิจกรรมที่เกี่ยวข้อง	1,062	988	28	46	-
	(100.0)	(93.0)	(2.7)	(4.3)	-
การให้เช่าเครื่องจักรและเครื่องอุปกรณ์โดยไม่มีผู้ควบคุม การวิจัยและ การพัฒนา และกิจกรรมด้านธุรกิจอื่นๆ	9,265	8,551	147	557	10
	(100.0)	(92.3)	(1.6)	(6.0)	(0.1)
กิจกรรมนันทนาการและการบริการอื่นๆ	21,710	21,458	42	88	122
	(100.0)	(98.8)	(0.2)	(0.4)	(0.6)
การผลิต	27,616	26,595	307	279	435
	(100.0)	(96.3)	(1.1)	(1.0)	(1.6)
การก่อสร้าง	2,173	1,488	540	126	19
	(100.0)	(68.5)	(24.8)	(5.8)	(0.9)
การขนส่งทางบก สถานที่เก็บสินค้า ตัวแทนธุรกิจการท่องเที่ยว และการโทรคมนาคม	5,718	4,988	164	534	32
	(100.0)	(87.2)	(2.9)	(9.3)	(0.6)
กิจกรรมด้านโรงพยาบาล	420	202	2	20	196
	(100.0)	(48.1)	(0.5)	(4.7)	(46.7)

หมายเหตุ : ตัวเลขในวงเล็บ คือ อัตราร้อยละ

เมื่อพิจารณาตามกิจกรรมทางเศรษฐกิจและรูปแบบการจัดตั้งตามกฎหมาย พบว่า สถานประกอบการในแต่ละประเภทมีรูปแบบการจัดตั้งตามกฎหมายเช่นเดียวกับที่กล่าวข้างต้น กล่าวคือสถานประกอบการในทุกกิจกรรมทางเศรษฐกิจส่วนใหญ่มีรูปแบบเป็นส่วนบุคคล รองลงมาเป็นบริษัทจำกัด บริษัทจำกัด (มหาชน) และห้างหุ้นส่วนจำกัด ห้างหุ้นส่วนสามัญนิติบุคคล ส่วนราชการ รัฐวิสาหกิจ สหกรณ์ และอื่น ๆ

2.4 รูปแบบการจัดตั้งทางเศรษฐกิจ

ในด้านรูปแบบการจัดตั้งทางเศรษฐกิจ พบว่า สถานประกอบการส่วนใหญ่ (ร้อยละ 97.2) มีรูปแบบการจัดตั้งทางเศรษฐกิจเป็นสำนักงานแห่งเดียว ที่เป็นสำนักงานสาขามีประมาณร้อยละ 2.5 และที่มีรูปแบบเป็นสำนักงานใหญ่มีสัดส่วนเพียงเล็กน้อยคือประมาณร้อยละ 0.3

ตาราง ง จำนวนและร้อยละของสถานประกอบการ จำแนกตามรูปแบบการจัดตั้งทางเศรษฐกิจและกิจกรรมทางเศรษฐกิจ

กิจกรรมทางเศรษฐกิจ	รวม	รูปแบบการจัดตั้งทางเศรษฐกิจ		
		สำนักงาน แห่งเดียว	สำนักงาน ใหญ่	สำนักงาน สาขา
รวม	197,075	191,546	642	4,887
	(100.0)	(97.2)	(0.3)	(2.5)
การขาย การบำรุงรักษา และการซ่อมแซมยานยนต์และรถจักรยานยนต์ รวมทั้งการขายปลีกน้ำมันเชื้อเพลิงรถยนต์	19,056	17,856	187	1,013
	(100.0)	(93.7)	(1.0)	(5.3)
การขายส่งและการค้าเพื่อค่านายหน้า ยกเว้นยานยนต์และรถจักรยานยนต์	5,557	5,140	41	376
	(100.0)	(92.5)	(0.7)	(6.8)
การขายปลีก ยกเว้นยานยนต์และรถจักรยานยนต์ รวมทั้งการซ่อมแซม ของใช้ส่วนบุคคลและของใช้ในครัวเรือน	69,227	67,042	224	1,961
	(100.0)	(96.8)	(0.3)	(2.8)
โรงแรมและภัตตาคาร	28,032	27,707	38	287
	(100.0)	(98.9)	(0.1)	(1.0)
กิจกรรมด้านอสังหาริมทรัพย์	7,239	7,176	12	51
	(100.0)	(99.1)	(0.2)	(0.7)
กิจกรรมด้านคอมพิวเตอร์และกิจกรรมที่เกี่ยวข้อง	1,062	1,035	-	27
	(100.0)	(97.5)	-	(2.5)
การให้เช่าเครื่องจักรและเครื่องอุปกรณ์โดยไม่มีผู้ควบคุม การวิจัยและ การพัฒนา และกิจกรรมด้านธุรกิจอื่น ๆ	9,265	8,783	48	434
	(100.0)	(94.8)	(0.5)	(4.7)
กิจกรรมนันทนาการและการบริการอื่น ๆ	21,710	21,532	19	159
	(100.0)	(99.2)	(0.1)	(0.7)
การผลิต	27,616	27,424	41	151
	(100.0)	(99.3)	(0.2)	(0.5)
การก่อสร้าง	2,173	2,114	16	43
	(100.0)	(97.3)	(0.7)	(2.0)
การขนส่งทางบก สถานที่เก็บสินค้า ตัวแทนธุรกิจการท่องเที่ยว และการโทรคมนาคม	5,718	5,326	13	379
	(100.0)	(93.2)	(0.2)	(6.6)
กิจกรรมด้านโรงพยาบาล	420	411	3	6
	(100.0)	(97.9)	(0.7)	(1.4)

หมายเหตุ : ตัวเลขในวงเล็บ คือ อัตราร้อยละ

2.5 การร่วมลงทุนหรือถือหุ้นของต่างประเทศ

ด้านการร่วมลงทุนหรือถือหุ้นของต่างประเทศ ตาราง จ แสดงให้เห็นว่าสถานประกอบการที่มีรูปแบบการจัดตั้งตามกฎหมายเป็นบริษัทจำกัด บริษัทจำกัด (มหาชน) ซึ่งมีประมาณ 5,234 แห่ง นั้น ส่วนใหญ่ไม่มีการลงทุนจากต่างประเทศ และประมาณร้อยละ 1.2 ที่มีต่างประเทศร่วมลงทุนหรือถือหุ้นในกิจการ ในจำนวนนี้ร้อยละ 61.3 มีต่างประเทศร่วมลงทุนโดยถือหุ้นน้อยกว่าหรือเท่ากับ 50% และมีต่างประเทศร่วมลงทุนโดยถือหุ้นมากกว่าหรือเท่ากับ 50% มีประมาณร้อยละ 38.7

ตาราง จ จำนวนและร้อยละของสถานประกอบการ จำแนกตามการมีต่างประเทศร่วมลงทุนหรือถือหุ้นและกิจกรรมทางเศรษฐกิจ

กิจกรรมทางเศรษฐกิจ	จำนวนสถานประกอบการ	ไม่มีต่างประเทศร่วมลงทุนหรือถือหุ้น	สัดส่วนของการร่วมลงทุนหรือถือหุ้น		
			รวม	≤ 50%	> 50%
รวม	5,234	5,172	62	38	24
	<i>(100.0)</i>	<i>(98.8)</i>	<i>(1.2)</i>	<i>(61.3)</i>	<i>(38.7)</i>
การขาย การบำรุงรักษา และการซ่อมแซมยานยนต์และรถจักรยานยนต์ รวมทั้งการขายปลีกน้ำมันเชื้อเพลิงรถยนต์	1,088	1,087	1	1	-
	<i>(100.0)</i>	<i>(99.9)</i>	<i>(0.1)</i>	<i>(100.0)</i>	-
การขายส่งและการค้าเพื่อค้าขายหน้า ยกเว้นยานยนต์และรถจักรยานยนต์	509	507	2	1	1
	<i>(100.0)</i>	<i>(99.6)</i>	<i>(0.4)</i>	<i>(50.0)</i>	<i>(50.0)</i>
การขายปลีก ยกเว้นยานยนต์และรถจักรยานยนต์ รวมทั้งการซ่อมแซมของใช้ส่วนบุคคลและของใช้ในครัวเรือน	1,696	1,662	34	23	11
	<i>(100.0)</i>	<i>(98.0)</i>	<i>(2.0)</i>	<i>(67.6)</i>	<i>(32.4)</i>
โรงแรมและภัตตาคาร	187	175	12	8	4
	<i>(100.0)</i>	<i>(93.6)</i>	<i>(6.4)</i>	<i>(66.7)</i>	<i>(33.3)</i>
กิจกรรมด้านอสังหาริมทรัพย์	104	102	2	-	2
	<i>(100.0)</i>	<i>(98.1)</i>	<i>(1.9)</i>	-	<i>(100.0)</i>
กิจกรรมด้านคอมพิวเตอร์และกิจกรรมที่เกี่ยวข้อง	46	46	-	-	-
	<i>(100.0)</i>	<i>(100.0)</i>	-	-	-
การให้เช่าเครื่องจักรและเครื่องอุปกรณ์โดยไม่มีผู้ควบคุม การวิจัยและการพัฒนา และกิจกรรมด้านธุรกิจอื่น ๆ	557	555	2	2	-
	<i>(100.0)</i>	<i>(99.6)</i>	<i>(0.4)</i>	<i>(100.0)</i>	-
กิจกรรมนันทนาการและการบริการอื่น ๆ	88	88	-	-	-
	<i>(100.0)</i>	<i>(100.0)</i>	-	-	-
การผลิต	279	272	7	1	6
	<i>(100.0)</i>	<i>(97.5)</i>	<i>(2.5)</i>	<i>(14.3)</i>	<i>(85.7)</i>
การก่อสร้าง	126	126	-	-	-
	<i>(100.0)</i>	<i>(100.0)</i>	-	-	-
การขนส่งทางบก สถานที่เก็บสินค้า ตัวแทนธุรกิจการท่องเที่ยว และการโทรคมนาคม	534	532	2	2	-
	<i>(100.0)</i>	<i>(99.6)</i>	<i>(0.4)</i>	<i>(100.0)</i>	-
กิจกรรมด้านโรงพยาบาล	20	20	-	-	-
	<i>(100.0)</i>	<i>(100.0)</i>	-	-	-

หมายเหตุ : (1) เฉพาะสถานประกอบการที่มีรูปแบบการจัดตั้งตามกฎหมายเป็นบริษัทจำกัด และบริษัทจำกัด (มหาชน)

(2) ตัวเลขในวงเล็บ คือ อัตราร้อยละ

เมื่อพิจารณากิจกรรมทางเศรษฐกิจและสัดส่วนของการร่วมลงทุนหรือถือหุ้นของต่างประเทศ พบว่า กิจกรรมทุกประเภทมีสัดส่วนของการร่วมลงทุนจากต่างประเทศเช่นเดียวกับที่กล่าวข้างต้น โดยเฉพาะสถานประกอบการที่ดำเนินธุรกิจ *โรงแรมและภัตตาคาร* มีสัดส่วนของการร่วมลงทุนฯ สูงกว่ากิจกรรมประเภทอื่น ๆ คือประมาณร้อยละ 6.4 สำหรับกิจกรรมด้าน *คอมพิวเตอร์และกิจการที่เกี่ยวข้อง* *กิจกรรมนันทนาการและการบริการอื่น ๆ* *การก่อสร้าง* และ *กิจกรรมด้านโรงพยาบาล* พบว่า ไม่มีการลงทุนจากต่างประเทศ

2.6 คนทำงานและลูกจ้าง

2.6.1 จำนวนคนทำงาน

ข้อมูลจากตาราง จ แสดงให้เห็นว่า มีคนทำงานที่ปฏิบัติงานในสถานประกอบการที่ตั้งอยู่ในเขตเทศบาลของภาคตะวันออกเฉียงเหนือ จำนวนทั้งสิ้น 640,630 คน ในจำนวนนี้ประมาณ 2 ใน 3 ของจำนวนคนทำงานทั้งสิ้น หรือร้อยละ 67.4 เป็นคนทำงานที่ปฏิบัติงานอยู่ในสถานประกอบการขนาดเล็กที่มีคนทำงาน 1-15 คน รองลงมาปฏิบัติงานอยู่ในสถานประกอบการขนาดใหญ่ (คนทำงานมากกว่า 200 คน) และสถานประกอบการที่มีคนทำงาน 51-200 คน ประมาณร้อยละ 13.3 และ 9.6 ตามลำดับ สำหรับสถานประกอบการขนาดอื่น ๆ แต่ละขนาดมีสัดส่วนของคนทำงานไม่เกินร้อยละ 5.0

ตาราง ๘ จำนวนและร้อยละของพนักงานและลูกจ้าง จำแนกตามขนาดของสถานประกอบการและกิจกรรมทางเศรษฐกิจ

ขนาดของสถานประกอบการ/ กิจกรรมทางเศรษฐกิจ	จำนวน สถาน ประกอบการ	พนักงาน		ลูกจ้าง	
		จำนวน	ร้อยละ	จำนวน	ร้อยละ
รวม	197,075	640,630	100.0	331,226	100.0
ขนาดของสถานประกอบการ (จำนวนพนักงาน)					
1 – 15 คน	193,835	431,667	67.4	140,778	42.5
16 – 25 คน	1,513	29,993	4.7	25,261	7.6
26 – 30 คน	312	8,828	1.4	7,699	2.3
31 – 50 คน	613	23,313	3.6	21,093	6.4
51 – 200 คน	633	61,335	9.6	56,526	17.1
มากกว่า 200 คน	169	85,494	13.3	79,869	24.1
กิจกรรมทางเศรษฐกิจ					
การขาย การบำรุงรักษา และการซ่อมแซมยานยนต์และรถจักรยานยนต์ รวมทั้งการขายปลีกน้ำมันเชื้อเพลิงรถยนต์	19,056	70,255	11.0	43,309	13.1
การขายส่งและการค้าเพื่อค้าขายหน้า ยกเว้นยานยนต์และรถจักรยานยนต์	5,557	32,110	5.0	20,675	6.2
การขายปลีก ยกเว้นยานยนต์และรถจักรยานยนต์ รวมทั้งการซ่อมแซม ของใช้ส่วนบุคคลและของใช้ในครัวเรือน	69,227	173,842	27.1	61,222	18.5
โรงแรมและภัตตาคาร	28,032	86,056	13.4	38,736	11.7
กิจกรรมด้านอสังหาริมทรัพย์	7,239	15,705	2.5	6,869	2.1
กิจกรรมด้านคอมพิวเตอร์และกิจกรรมที่เกี่ยวข้อง	1,062	2,316	0.4	876	0.3
การให้เช่าเครื่องจักรและเครื่องมือโดยไม่มีผู้ควบคุม การวิจัยและ การพัฒนา และกิจกรรมด้านธุรกิจอื่น ๆ	9,265	26,404	4.1	12,408	3.7
กิจกรรมสนับสนุนการและการบริการอื่น ๆ	21,710	41,834	6.5	13,760	4.1
การผลิต	27,616	102,719	16.0	57,502	17.4
การก่อสร้าง	2,173	16,908	2.7	13,580	4.1
การขนส่งทางบก สถานที่เก็บสินค้า ตัวแทนธุรกิจการท่องเที่ยว และการโทรคมนาคม	5,718	16,897	2.6	9,811	3.0
กิจกรรมด้านโรงพยาบาล	420	55,584	8.7	52,478	15.8

สำหรับพนักงานที่ปฏิบัติงานอยู่ในกิจกรรมทางเศรษฐกิจประเภทต่าง ๆ นั้น พบว่า ส่วนใหญ่ปฏิบัติงานอยู่ในสถานประกอบการที่ดำเนินธุรกิจการขายปลีก (ยกเว้นยานยนต์และรถจักรยานยนต์) รวมทั้งการซ่อมแซม ของใช้ส่วนบุคคลและของใช้ในครัวเรือน ประมาณร้อยละ 27.1 รองลงมาเป็นพนักงานที่ปฏิบัติงานอยู่ในสถาน-ประกอบการที่ดำเนินกิจกรรมเกี่ยวกับการผลิต ประมาณร้อยละ 16.0 สถานประกอบการที่ดำเนินกิจการโรงแรมและภัตตาคาร และการขาย การบำรุงรักษา และการซ่อมแซมยานยนต์และรถจักรยานยนต์ รวมทั้งการขายปลีก น้ำมันเชื้อเพลิงรถยนต์มีประมาณร้อยละ 13.4 และ 11.0 ตามลำดับ สำหรับกิจกรรมทางเศรษฐกิจประเภทอื่น ๆ แต่ละประเภทยังมีส่วนของพนักงาน ต่ำกว่าร้อยละ 9.0

2.6.2 จำนวนลูกจ้าง

ด้านการจ้างงานของสถานประกอบการ พบว่า มีจำนวนลูกจ้างซึ่งปฏิบัติงานอยู่ในสถานประกอบการทั้งสิ้นประมาณ 331,226 คน โดยส่วนใหญ่ (ร้อยละ 42.5) ปฏิบัติงานอยู่ในสถานประกอบการขนาดเล็ก ที่มีคนทำงาน 1 - 15 คน รองลงมาปฏิบัติงานอยู่ในสถานประกอบการขนาดใหญ่ (คนทำงานมากกว่า 200 คน) ประมาณร้อยละ 24.1 ลูกจ้างที่ปฏิบัติงานในสถานประกอบการที่มีคนทำงาน 51-200 คน มีประมาณร้อยละ 17.1 สำหรับสถานประกอบการขนาดอื่น ๆ นั้น มีสัดส่วนการจ้างงานค่อนข้างต่ำ โดยเฉพาะสถานประกอบการที่มีคนทำงาน 26-30 คน มีการจ้างงานในสัดส่วนต่ำที่สุด ประมาณร้อยละ 2.3

สำหรับการจ้างงานในกิจกรรมทางเศรษฐกิจแต่ละประเภท พบว่า มีลูกจ้างปฏิบัติงานอยู่ในสถานประกอบการที่ดำเนินธุรกิจการขายปลีก (ยกเว้นยานยนต์และรถจักรยานยนต์) รวมทั้งการซ่อมแซมของใช้ส่วนบุคคลและของใช้ในครัวเรือน ในสัดส่วนสูงที่สุด ประมาณร้อยละ 18.5 รองลงมาปฏิบัติงานอยู่ในสถานประกอบการที่ดำเนินกิจกรรมเกี่ยวกับการผลิตและกิจกรรมด้านโรงพยาบาล ประมาณร้อยละ 17.4 และ 15.8 ตามลำดับ ลูกจ้างที่ปฏิบัติงานในสถานประกอบการที่ดำเนินธุรกิจการขาย การบำรุงรักษา และการซ่อมแซมยานยนต์ และรถจักรยานยนต์ รวมทั้งการขายปลีกน้ำมันเชื้อเพลิงรถยนต์ และ โรงแรมและภัตตาคาร มีประมาณร้อยละ 13.1 และ 11.7 ตามลำดับ สำหรับกิจกรรมทางเศรษฐกิจประเภทอื่น ๆ แต่ละประเภทมีการจ้างงานในสัดส่วนที่ต่ำกว่าร้อยละ 7.0

CHAPTER 1

INTRODUCTION

1.1 Background

The National Statistical Office (NSO) has conducted the Industrial Census twice, in 1964 and in 1997. The main purpose is to collect the basic industrial information on industrial establishments with at least one person engaged or more throughout the country. The information collected will be useful for formulating policy and industrial development plan as well as for decision making in both government and private sectors.

At present, Thai economy has changed from agricultural sector to industrial sector, the operational structure of industrial establishments has then changed dramatically, new types of industrial establishments have arisen. The small size enterprises and household industry play important roles in developing and recovering the economic situation, therefore, it is necessary for government and private sectors to have up-to-date information concerning manufacturing in order to obtain the actual situation for setting up policy and development plan of the country.

One of the main duties of National Statistical Office is to produce basic statistics on the social and economic structure. The NSO then decided to carry out the third Industrial Census in 2007. According to the United Nations recommendation, the countries should conduct the census every 10 years. In conducting the 2007 Industrial Census, the operational plan has been divided into 2 stages. The listing stage, which basic information of establishments engaged in all economic activities is collected. The enumeration stage, which detailed information of manufacturing establishments is collected.

1.2 Objectives

The objectives of collecting basic information of establishments are as follows;

1.2.1 To collect basic information on the structure and distribution of establishments such as manufacturing, wholesale trade, retail trade, construction, other land transport, storage and warehousing, activities of travel agencies, telecommunication and hospital activities.

1.2.2 To prepare a framework for the enumeration in 2007.

1.2.3 To compile the directory, which will be used as an up-to-date sampling frame for establishments surveys.

1.3 The item of data

The item of data collected is as follows;

- Name, address and contact address of establishments
- Number and type of establishments
- Form of legal organization and form of economic organization
- Foreign investment or share holding and the country investment or share holding
- Number of persons engaged and number of employees

1.4 Scope and coverage

The collection of basic information of establishments covers establishments with at least one person, engaged in economic activities classified according to the International Standard Industrial Classification of All Economic Activities (ISIC : Rev.3) as follows;

- Business trade and services
- Manufacturing
- Construction
- Other land transport, storage and warehousing, activities of travel agencies and telecommunication
- Hospital activities

Those establishments were located in fixed premises in municipal areas throughout the country.

The data presented are those of all establishments with at least one person engaged in municipal areas located in the Northeastern region.

1.5 Reference period

All information compiled was subject to the establishments performing their business operation between 2006 and 2007.

1.6 Concepts and definitions

1.6.1 Establishment

An establishment is defined as an economic unit which engages, under the ownership or control of a single legal entity, in a kind of economic activity at a fixed location.

1.6.2 Economic activity

The economic activity used in conducting the 2007 Industrial Census, is based on the international standard industrial classification of all economic activities : ISIC Rev.3, as follows;

1) *Sale, maintenance and repair of motor vehicles and motorcycles, retail sale of automotive fuel*

- Wholesale and retail sale of new and second hand motor vehicles and motorcycles and snowmobiles, maintenance and repair, sale of parts and accessories, activities of commission agents involved in the sale of the vehicles, washing, polishing and towing of vehicles, etc. Also included is the retail sale of automotive fuel and lubricating or cooling products.

2) *Wholesale trade and commission trade, except of motor vehicles and motorcycles*

- The re-sale (sale without transformation) of new and used goods to retailers, to industrial, commercial, institutional or professional users; or to other wholesalers; or acting as agents or brokers in buying merchandise for, or selling merchandise to, such persons or companies.

- Wholesalers frequently physically assemble, sort and grade goods in large lots, break bulk, re-pack, redistribute in smaller lots, e.g. pharmaceuticals; store, refrigerate, deliver and install goods, engage in sales promotion for their customers and label design.

3) *Retail trade, except of motor vehicles and motorcycles; repair of personal and household goods*

- The re-sale (sale without transformation) of new and used goods to the general public for personal or household.

- Repair and installation of personal and household goods.

4) *Hotels and restaurants*

- The provision on a fee basis of short-term lodging, camping space and camping facilities, whether open to the general public or restricted to members of a particular organization. Examples of activities included here are those usually offered by hotels, motels, school dormitories, residence halls, rooming houses, guest homes and houses, youth hostels, shelters, etc.

- Sale of prepared foods and drinks for immediate consumption on the premises such as restaurants, cafes, lunch counters and refreshment stands.

5) *Real estate activities*

- Buying, selling, renting and operating of self-owned or leased real estate such as apartment buildings and dwellings, non-residential buildings; developing and subdividing real estate into lots, etc.

Also included are development and sale of land and cemetery lots, operating of apartment hotels and residential mobile home sites.

- Buying, selling, renting, managing and appraising real estate on a fee of contract basis.

6) *Computer and related activities*

■ Consultancy on type and configuration of hardware with or without associated software application.

■ The consultancy typically involves analysing the users needs and problems and presenting the best solution.

■ Activities in connection with analysis, design and programming of systems ready to use. This usually involves the analysis of the users, needs and problems, consultancy on the most economic solution and producing the necessary software to realize this solution.

■ Activities involve development, production, supply and documentation of order-made software based on orders from specific users and easy-order and ready-made (non-customized) software.

■ The processing or tabulation of all types of data. This may consist of the complete processing and preparation of reports from data supplied by the customer. It may also be specialized, such as key punching or other input preparation, conversion, such as card to tape, etc., optical character recognition etc. The services may be supplied either over-the-counter or via remote access terminals and may employ either the customer's or a proprietary program. Included is the provision of such services on an hourly or time-share basis. Also included is the management and operation of data processing facilities of others on a continuing basis.

7) *Renting of machinery and equipment without operator, research and development and other business activities*

■ Renting includes leasing the machinery and equipment of all kinds of personal and household goods.

■ Research and development experimental development on natural sciences, engineering social sciences and humanities.

■ Legal, accounting, book-keeping and auditing activities; tax consultancy; market research and public opinion polling; business and management consultancy.

■ Architectural, engineering and other technical activities.

■ Advertising

8) *Recreational and other service activities*

■ Motion picture, radio, television and other entertainment activities.

■ News agency activities.

■ Library and archives activities, museums activities and preservation of historical sites and buildings.

■ Sporting and other recreational activities.

■ Other service activities such as washing, and (dry-) cleaning of textile and fur products, hairdressing and other beauty treatment, funeral and related activities etc.

9) Manufacturing

Manufacturing is defined here as the physical or chemical transformation of materials or components into new products, whether the work is performed by power-driven machines or by hand, whether it is done in a factory or in the worker's home, and whether the products are sold at wholesale or retail. Assembly of the component parts of manufactured products is considered manufacturing.

10) Construction

Construction refers to economic activity directed to the creation, renovation repair and demolition of buildings, land improvement of an engineering nature and other such engineering constructions as roads, bridges and dams etc.

Construction industry refers to establishments engaged in the following activities;

- Site preparation e.g. demolition, wrecking of old building, land preparation etc.
- Building of complete constructions or parts thereof; civil engineering e.g. highways, streets, bridges, tunnel etc. including new construction additions, alteration and repairs.
- Building installation, e.g. plumbing, installation of air-conditioning, alarm system, escalator etc.
- Building completion e.g. glazing, plastering, painting and decoration floor and wall tiling, floor sanding etc.
- Renting of construction or demolition equipment with operator, e.g. renting of crane with operator etc.

11) Other land transport, storage and warehousing, activities of travel agencies and telecommunication

- Other scheduled and non-scheduled passenger land transport. This class includes all freight transport operation by road.
- Storage and warehousing : This class includes the operation of storage facilities for all kinds of goods in grain elevators, general merchandise warehouses, refrigerated warehouses, etc. Warehousing of furniture, automobiles, lumber, gas and oil, chemicals, textiles, food and agricultural products, etc. Also included is storage of goods in foreign trade zones.
- Activities of travel agencies and tour operators; tourist assistance activities etc. This class includes furnishing travel information, advice and planning, arranging tours, accommodation and transportation for travellers and tourists, furnishing tickets, etc. Also included are activities of tourist guides.
- Telecommunication : This class includes the transmission of sound, images, data or other information via cables, broadcasting, relay or satellite. Included are telephone, telegraph and telex communication. Also included is the maintenance of the network.

12) Hospital activities

- This class includes the activities of general and specialized hospitals, sanatoria, preventoria, asylums, rehabilitation centres, leprosaria, dental centres and other health institutions which have accommodation facilities, including military base and prison hospitals. The activities are chiefly directed to in-

patients and carried out under the direct supervision of medical doctors. They comprise the services of medical and para-medical staff, laboratory and technical facilities, including radiological and anaesthesiological services, food and other hospital facilities and resources such as emergency room services.

1.6.3 Form of legal organization

1) *Individual proprietor*

Refers to a privately-owned establishment or an establishment owned by or organized in the form of partnership, but not registered.

2) *Juristic partnership*

Refers to an establishment which was legally registered by at least 2 persons who were bound together to form and share their responsibilities in a business.

3) *Company limited or Public company limited*

■ *Company limited*

Refers to an establishment, which was established and legally registered by an initiative group of at least 7 persons.

■ *Public company limited*

Refers to an establishment, which was established and legally registered by an initiative group of at least 15 persons.

4) *Government or State enterprise*

Refers to an establishment, which entirely owned by the government or more than 50 percent of its shares belonged to the government.

5) *Cooperatives*

Refers to an establishment, which was organized on cooperative lines and registered under the Cooperation Act. With an initiative group of not less than 10 persons.

6) *Others*

Refers to establishments other than those mentioned earlier.

1.6.4 Form of economic organization

1) *Single unit*

Refers to an establishment which was not a branch of any establishment or which had no Branch or subsidiary.

2) ***Head office*** is a head quarter establishment, which owned or controlled their branches or subsidiary unit.

3) *Branch or subsidiary*

Refers to an establishment, which was a branch or a subsidiary of another establishment.

1.6.5 Persons engaged

This refers to paid and unpaid workers working at the end of the pay period nearest to December of the year. It also included persons who normally worked in the establishments but were absent during the referred period due to illness or on leave with pay, but excluded those persons who were on leave for military services or one who had obtained long leave or were on strike.

Persons engaged in an establishment were classified as follows;

1) The owners or business partners who managed or participated in the management of establishment; all persons living in the household of any proprietors of the owners and working in the establishment at least 20 hours a week without regular pay. The owners or the entrepreneur might provide them with money, foods, clothes and other subsidies, but were not responsible for the legal pay.

2) Employees refer to those persons who worked in the establishment and received regular pay in terms of wages or salaries or piecework. These included administrative, technical and clerical personnel such as salaried managers and directors, laboratory and research workers, salesmen and operative workers.

Exclusion is home workers, persons who were employed to work occasionally such as laborer and sale agents who do not receive regular pay.

1.7 Data collection

The interviewing method was employed in data collection. The enumerators who are permanent and temporary staffs of the National Statistical Office were sent out to the establishments for interviewing the entrepreneurs or persons entitled. All information collected period are as follows;

1.7.1 Listing Stage

- 1) Non-municipal areas : April - May 2006
- 2) Bangkok, Pattaya and municipal areas : November 2006 - March 2007

1.7.2 Enumeration Stage : July - September 2007

1.8 Data processing

Basic information of the establishments in provincial areas was processed at the provincial offices with the technical supports from the central office e.g. preparation of the software programs for data entry and tabulation, and drafting form of the report. Those basic data for regions and the whole kingdom, as well as the detailed information of the establishments were processed at the central office.

1.9 Data presentation and reporting

Results of the basic information of establishment are presented into 3 levels of publication.

- 1) Preliminary report of the region and the whole kingdom level.
- 2) Provincial level report consists of totally 76 volumes.
- 3) Regional and Whole Kingdom level report of consists of 6 volumes, i.e. Vicinity, Central region, Northern region, Northeastern region, Southern region and Whole Kingdom.

CHAPTER 2

MAJOR FINDINGS

2.1 Number of establishments

The results of data collection from establishments located in **municipal areas in the Northeastern region**, table A shows that there were totally 197,075 establishments. Most of establishments (about 35.1 percent) were engaged in *retail trade, except of motor vehicles and motorcycles, repair of personal and household goods*. Followed by those engaged in *hotels and restaurants* and *manufacturing* which had the close proportions of about 14.2 and 14.0 percent respectively. Establishments engaged in *recreational and other service activities* were about 11.0 percent. The other economic activities not mentioned above, each had less than 10.0 percent.

Table A Number and percentage of establishments by economic activity

Economic activity	Number	%
Total	197,075	100.0
Sale, maintenance and repair of motor vehicles and motorcycles, retail sale of automotive fuel	19,056	9.7
Wholesale trade and commission trade, except of motor vehicles and motorcycles	5,557	2.8
Retail trade, except of motor vehicles and motorcycles repair of personal and household goods	69,227	35.1
Hotels and restaurants	28,032	14.2
Real estate activities	7,239	3.7
Computer and related activities	1,062	0.6
Renting of machinery and equipment without operator, research and development and other activities	9,265	4.7
Recreational and other service activities	21,710	11.0
Manufacturing	27,616	14.0
Construction	2,173	1.1
Other land transport, storage and warehousing, activities of travel agencies and telecommunication	5,718	2.9
Hospital activities	420	0.2

2.2 Size of establishment

For the size of establishment, specified by number of persons engaged, table B shows that most of establishments (about 98.3 percent) were small scale establishments, with 1-15 persons. The establishments with 16-25 persons were about 0.8 percent. For the establishments with 31-50 persons and 51-200 persons which had the same proportion, of about 0.3 percent. The establishments with 26-30 persons were about 0.2 percent, while the large scale establishments (more than 200 persons) had the lowest proportion, of about 0.1 percent.

Table B Number and percentage of establishments by size of establishment (Number of persons engaged) and economic activity

Economic activity	Total	Size of establishment (Number of persons engaged)					
		1-15 persons	16-25 persons	26-30 persons	31-50 persons	51-200 persons	> 200 persons
Total	197,075	193,835	1,513	312	613	633	169
	(100.0)	(98.3)	(0.8)	(0.2)	(0.3)	(0.3)	(0.1)
Sale, maintenance and repair of motor vehicles and motorcycles, retail sale of automotive fuel	19,056	18,581	243	57	106	62	7
	(100.0)	(97.5)	(1.3)	(0.3)	(0.6)	(0.3)	(-)
Wholesale trade and commission trade, except of motor vehicles and motorcycles	5,557	5,294	133	28	35	63	4
	(100.0)	(95.3)	(2.4)	(0.5)	(0.6)	(1.1)	(0.1)
Retail trade, except of motor vehicles and motorcycles repair of personal and household goods	69,227	68,659	288	56	120	79	25
	(100.0)	(99.2)	(0.4)	(0.1)	(0.2)	(0.1)	(-)
Hotels and restaurants	28,032	27,587	230	44	87	73	11
	(100.0)	(98.4)	(0.8)	(0.2)	(0.3)	(0.3)	(-)
Real estate activities	7,239	7,210	16	1	3	7	2
	(100.0)	(99.6)	(0.2)	(-)	(0.1)	(0.1)	(-)
Computer and related activities	1,062	1,057	5	-	-	-	-
	(100.0)	(99.5)	(0.5)	-	-	-	-
Renting of machinery and equipment without operator, research and development and other activities	9,265	9,169	37	12	19	22	6
	(100.0)	(99.0)	(0.4)	(0.1)	(0.2)	(0.2)	(0.1)
Recreational and other service activities	21,710	21,535	106	19	27	20	3
	(100.0)	(99.2)	(0.5)	(0.1)	(0.1)	(0.1)	(-)
Manufacturing	27,616	26,966	296	66	145	107	36
	(100.0)	(97.7)	(1.1)	(0.2)	(0.5)	(0.4)	(0.1)
Construction	2,173	1,986	102	16	40	25	4
	(100.0)	(91.4)	(4.7)	(0.7)	(1.8)	(1.2)	(0.2)
Other land transport, storage and warehousing, activities of travel agencies and telecommunication	5,718	5,599	54	11	23	21	10
	(100.0)	(97.9)	(0.9)	(0.2)	(0.4)	(0.4)	(0.2)
Hospital activities	420	192	3	2	8	154	61
	(100.0)	(45.7)	(0.7)	(0.5)	(1.9)	(36.7)	(14.5)

Note : (1) Figures in the brackets are percent.

(2) - - Less than 0.1 percent.

Considering the economic activity, it was found that most establishments in all kind of economic activities were the small establishments, with 1-15 persons each activity had rather high proportion more than 91.0 percent. Except for those engaged in *hospital activities* had the highest proportion of establishments with more than 50 persons, of about 51.2 percent.

2.3 Form of legal organization

For the form of legal organization of establishments located in municipal areas in the Northeastern region, table C shows that most of establishments (about 94.2 percent) were individual proprietor. The establishments were company limited, public company limited and juristic partnership which had the close proportions, of about 2.7 and 2.3 percent respectively. The rest of about 0.8 percent were government, state-enterprise, cooperatives and others.

Table C Number and percentage of establishments by form of legal organization and economic activity

Economic activity	Total	Form of legal organization			
		Individual proprietor	Juristic partnership	Company limited, Public company limited	Government, State-enterprise, Cooperative and Others
Total	197,075	185,728	4,535	5,234	1,578
	<i>(100.0)</i>	<i>(94.2)</i>	<i>(2.3)</i>	<i>(2.7)</i>	<i>(0.8)</i>
Sale, maintenance and repair of motor vehicles and motorcycles, retail sale of automotive fuel	19,056	16,651	1,223	1,088	94
	<i>(100.0)</i>	<i>(87.4)</i>	<i>(6.4)</i>	<i>(5.7)</i>	<i>(0.5)</i>
Wholesale trade and commission trade, except of motor vehicles and motorcycles	5,557	4,517	471	509	60
	<i>(100.0)</i>	<i>(81.3)</i>	<i>(8.5)</i>	<i>(9.1)</i>	<i>(1.1)</i>
Retail trade, except of motor vehicles and motorcycles repair of personal and household goods	69,227	65,520	1,473	1,696	538
	<i>(100.0)</i>	<i>(94.6)</i>	<i>(2.1)</i>	<i>(2.5)</i>	<i>(0.8)</i>
Hotels and restaurants	28,032	27,713	84	187	48
	<i>(100.0)</i>	<i>(98.8)</i>	<i>(0.3)</i>	<i>(0.7)</i>	<i>(0.2)</i>
Real estate activities	7,239	7,057	54	104	24
	<i>(100.0)</i>	<i>(97.5)</i>	<i>(0.8)</i>	<i>(1.4)</i>	<i>(0.3)</i>
Computer and related activities	1,062	988	28	46	-
	<i>(100.0)</i>	<i>(93.0)</i>	<i>(2.7)</i>	<i>(4.3)</i>	<i>-</i>
Renting of machinery and equipment without operator, research and development and other activities	9,265	8,551	147	557	10
	<i>(100.0)</i>	<i>(92.3)</i>	<i>(1.6)</i>	<i>(6.0)</i>	<i>(0.1)</i>
Recreational and other service activities	21,710	21,458	42	88	122
	<i>(100.0)</i>	<i>(98.8)</i>	<i>(0.2)</i>	<i>(0.4)</i>	<i>(0.6)</i>
Manufacturing	27,616	26,595	307	279	435
	<i>(100.0)</i>	<i>(96.3)</i>	<i>(1.1)</i>	<i>(1.0)</i>	<i>(1.6)</i>
Construction	2,173	1,488	540	126	19
	<i>(100.0)</i>	<i>(68.5)</i>	<i>(24.8)</i>	<i>(5.8)</i>	<i>(0.9)</i>
Other land transport, storage and warehousing, activities of travel agencies and telecommunication	5,718	4,988	164	534	32
	<i>(100.0)</i>	<i>(87.2)</i>	<i>(2.9)</i>	<i>(9.3)</i>	<i>(0.6)</i>
Hospital activities	420	202	2	20	196
	<i>(100.0)</i>	<i>(48.1)</i>	<i>(0.5)</i>	<i>(4.7)</i>	<i>(46.7)</i>

Note : Figures in the brackets are percent.

Considering the economic activity and the form of legal organization, it appeared that there were the same patterns as mentioned above. That is, most of economic activities were individual proprietor. Followed by those which were company limited, public company limited, juristic partnership, government, state-enterprise, cooperatives and others.

2.4 Form of economic organization

For the form of economic organization, it shows that most of establishments (about 97.2 percent) were single unit. About 2.5 percent were the form of branch. Those, which were head office, had very small proportion less than 0.3 percent.

Table D Number and percentage of establishments by form of economic organization and economic activity

Economic activity	Total	Form of economic organization		
		Single unit	Head office	Branch
Total	197,075	191,546	642	4,887
	<i>(100.0)</i>	<i>(97.2)</i>	<i>(0.3)</i>	<i>(2.5)</i>
Sale, maintenance and repair of motor vehicles and motorcycles, retail sale of automotive fuel	19,056	17,856	187	1,013
	<i>(100.0)</i>	<i>(93.7)</i>	<i>(1.0)</i>	<i>(5.3)</i>
Wholesale trade and commission trade, except of motor vehicles and motorcycles	5,557	5,140	41	376
	<i>(100.0)</i>	<i>(92.5)</i>	<i>(0.7)</i>	<i>(6.8)</i>
Retail trade, except of motor vehicles and motorcycles repair of personal and household goods	69,227	67,042	224	1,961
	<i>(100.0)</i>	<i>(96.8)</i>	<i>(0.3)</i>	<i>(2.8)</i>
Hotels and restaurants	28,032	27,707	38	287
	<i>(100.0)</i>	<i>(98.9)</i>	<i>(0.1)</i>	<i>(1.0)</i>
Real estate activities	7,239	7,176	12	51
	<i>(100.0)</i>	<i>(99.1)</i>	<i>(0.2)</i>	<i>(0.7)</i>
Computer and related activities	1,062	1,035	-	27
	<i>(100.0)</i>	<i>(97.5)</i>	-	<i>(2.5)</i>
Renting of machinery and equipment without operator, research and development and other activities	9,265	8,783	48	434
	<i>(100.0)</i>	<i>(94.8)</i>	<i>(0.5)</i>	<i>(4.7)</i>
Recreational and other service activities	21,710	21,532	19	159
	<i>(100.0)</i>	<i>(99.2)</i>	<i>(0.1)</i>	<i>(0.7)</i>
Manufacturing	27,616	27,424	41	151
	<i>(100.0)</i>	<i>(99.3)</i>	<i>(0.2)</i>	<i>(0.5)</i>
Construction	2,173	2,114	16	43
	<i>(100.0)</i>	<i>(97.3)</i>	<i>(0.7)</i>	<i>(2.0)</i>
Other land transport, storage and warehousing, activities of travel agencies and telecommunication	5,718	5,326	13	379
	<i>(100.0)</i>	<i>(93.2)</i>	<i>(0.2)</i>	<i>(6.6)</i>
Hospital activities	420	411	3	6
	<i>(100.0)</i>	<i>(97.9)</i>	<i>(0.7)</i>	<i>(1.4)</i>

Note : Figures in the brackets are percent.

2.5 Foreign investment or share holding

Looking at foreign investment or share holding table E shows that most of 5,234 company limited and public company limited had no foreign investment or share holding, while the rest of about 1.2 percent did. Out of these, about 61.3 percent was fifty percent or lower of share holding and 38.7 percent was over fifty percent of share holding.

Table E Number and percentage of establishments by proportion of foreign investment or share holding and economic activity

Economic activity	Number of establishments	No foreign investment or share holding	Proportion of foreign investment or share holding		
			Total	≤ 50%	> 50%
Total	5,234	5,172	62	38	24
	<i>(100.0)</i>	<i>(98.8)</i>	<i>(1.2)</i>	<i>(61.3)</i>	<i>(38.7)</i>
Sale, maintenance and repair of motor vehicles and motorcycles, retail sale of automotive fuel	1,088	1,087	1	1	-
	<i>(100.0)</i>	<i>(99.9)</i>	<i>(0.1)</i>	<i>(100.0)</i>	-
Wholesale trade and commission trade, except of motor vehicles and motorcycles	509	507	2	1	1
	<i>(100.0)</i>	<i>(99.6)</i>	<i>(0.4)</i>	<i>(50.0)</i>	<i>(50.0)</i>
Retail trade, except of motor vehicles and motorcycles repair of personal and household goods	1,696	1,662	34	23	11
	<i>(100.0)</i>	<i>(98.0)</i>	<i>(2.0)</i>	<i>(67.6)</i>	<i>(32.4)</i>
Hotels and restaurants	187	175	12	8	4
	<i>(100.0)</i>	<i>(93.6)</i>	<i>(6.4)</i>	<i>(66.7)</i>	<i>(33.3)</i>
Real estate activities	104	102	2	-	2
	<i>(100.0)</i>	<i>(98.1)</i>	<i>(1.9)</i>	-	<i>(100.0)</i>
Computer and related activities	46	46	-	-	-
	<i>(100.0)</i>	<i>(100.0)</i>	-	-	-
Renting of machinery and equipment without operator, research and development and other activities	557	555	2	2	-
	<i>(100.0)</i>	<i>(99.6)</i>	<i>(0.4)</i>	<i>(100.0)</i>	-
Recreational and other service activities	88	88	-	-	-
	<i>(100.0)</i>	<i>(100.0)</i>	-	-	-
Manufacturing	279	272	7	1	6
	<i>(100.0)</i>	<i>(97.5)</i>	<i>(2.5)</i>	<i>(14.3)</i>	<i>(85.7)</i>
Construction	126	126	-	-	-
	<i>(100.0)</i>	<i>(100.0)</i>	-	-	-
Other land transport, storage and warehousing, activities of travel agencies and telecommunication	534	532	2	2	-
	<i>(100.0)</i>	<i>(99.6)</i>	<i>(0.4)</i>	<i>(100.0)</i>	-
Hospital activities	20	20	-	-	-
	<i>(100.0)</i>	<i>(100.0)</i>	-	-	-

Note : (1) Only establishments which were company limited and public company limited.

(2) Figures in the brackets are percent.

Considering the economic activity and the proportion of foreign investment or share holding, it was found that all kind of economic activities had the same patterns as mentioned above, especially establishments engaged in *hotels and restaurants* had higher proportions than other economic activities, of about 6.4 percent. For the *computer and related activities, recreational and other service activities, construction and hospital activities*, it reveals that they had no foreign investment or share holding.

2.6 Persons engaged and employees

2.6.1 Number of persons engaged

Focusing on the number of persons engaged, table F shows that there were totally 640,630 persons worked in establishments located in municipal areas in the Northeastern region. Out of these, two-third of persons engaged or about 67.4 percent were in the small scale establishments, with 1-15 persons. The followings were in the large scale establishments (more than 200 persons) and with 51-200 persons, of about 13.3 and 9.6 percent respectively. The other sizes, each of them had the proportion of employees less than 5.0 percent.

Table F Number and percentage of persons engaged and employees by size of establishment and economic activity

Size of establishment/ Economic activity	Number of establishments	Persons engaged		Employees	
		Number	%	Number	%
Total	197,075	640,630	100.0	331,226	100.0
Size of establishment (Number of persons engaged)					
1 – 15 Persons	193,835	431,667	67.4	140,778	42.5
16 – 25 Persons	1,513	29,993	4.7	25,261	7.6
26 – 30 Persons	312	8,828	1.4	7,699	2.3
31 – 50 Persons	613	23,313	3.6	21,093	6.4
51 – 200 Persons	633	61,335	9.6	56,526	17.1
> 200 Persons	169	85,494	13.3	79,869	24.1
Economic activity					
Sale, maintenance and repair of motor vehicles and motorcycles, retail sale of automotive fuel	19,056	70,255	11.0	43,309	13.1
Wholesale trade and commission trade, except of motor vehicles and motorcycles	5,557	32,110	5.0	20,675	6.2
Retail trade, except of motor vehicles and motorcycles repair of personal and household goods	69,227	173,842	27.1	61,222	18.5
Hotels and restaurants	28,032	86,056	13.4	38,736	11.7
Real estate activities	7,239	15,705	2.5	6,869	2.1
Computer and related activities	1,062	2,316	0.4	876	0.3
Renting of machinery and equipment without operator, research and development and other activities	9,265	26,404	4.1	12,408	3.7
Recreational and other service activities	21,710	41,834	6.5	13,760	4.1
Manufacturing	27,616	102,719	16.0	57,502	17.4
Construction	2,173	16,908	2.7	13,580	4.1
Other land transport, storage and warehousing, activities of travel agencies and telecommunication	5,718	16,897	2.6	9,811	3.0
Hospital activities	420	55,584	8.7	52,478	15.8

Considering the number of persons engaged in each economic activity, it appeared that most of them were in *retail trade, except of motor vehicles and motorcycles, repair of personal and household goods*, of about 27.1 percent. Followed by those worked in *manufacturing*, of about 16.0 percent. Establishments engaged in *hotels and restaurants* and *sale, maintenance and repair of motor vehicles and motorcycles, retail sale of automotive fuel* had the proportions of persons engaged, of about 13.4 and 11.0 percent respectively. For the other economic activities, each of them had rather low proportion of persons engaged, less than 9.0 percent.

2.6.2 Number of employees

In terms of employees, it was found that there were totally 331,226 persons. Most of them (about 42.5 percent) worked in the small scale establishments, with 1 - 15 persons. Followed by those working in the large scale establishments (more than 200 persons) were about 24.1 percent. The employees working in establishments with 51-200 persons were about 17.1 percent. The other sizes had rather low proportions of employees, especially establishments with 26-30 persons had the lowest proportion, of about 2.3 percent.

Considering the employees in each economic activity, it shows that most of those engaged in *retail trade, except of motor vehicles and motorcycles, repair of personal and household goods* had the highest proportion, of about 18.5 percent. Followed by those working in *manufacturing* and *hospital activities*, had the proportions, of about 17.4 and 15.8 percent respectively. For the employees working in *sale, maintenance and repair of motor vehicles and motorcycles, retail sale of automotive fuel* and *hotels and restaurants*, there were about 13.1 and 11.7 percent respectively. The other economic activities, each of them had rather low proportion of employees less than 7.0 percent.

ตารางสถิติ
Statistical Tables

สารบัญตารางสถิติ (ต่อ)

- ตาราง 22 จำนวนสถานประกอบการ จำแนกตามสัดส่วนของการร่วมลงทุนหรือถือหุ้นของต่างประเทศ และประเภทอุตสาหกรรม
- ตาราง 23 จำนวนสถานประกอบการ จำแนกตามประเทศที่ร่วมลงทุนหรือถือหุ้น และประเภทอุตสาหกรรม
- ตาราง 24 จำนวนสถานประกอบการ จำแนกตามขนาดของสถานประกอบการ (จำนวนคนทำงาน) และประเภทอุตสาหกรรม
- ตาราง 25 จำนวนคนทำงานในสถานประกอบการ จำแนกตามขนาดของสถานประกอบการ (จำนวนคนทำงาน) และประเภทอุตสาหกรรม
- ตาราง 26 จำนวนลูกจ้างในสถานประกอบการ จำแนกตามขนาดของสถานประกอบการ (จำนวนคนทำงาน) และประเภทอุตสาหกรรม

ตาราง 1 จำนวนสถานประกอบการ จำนวนตามกิจกรรมทางเศรษฐกิจและจังหวัด

TABLE 1 NUMBER OF ESTABLISHMENTS BY ECONOMIC ACTIVITY AND CHANGWAT

จังหวัด	จำนวน	กิจกรรมทางเศรษฐกิจ Economic Activity												ทั้งหมด
		การขายปลีก ยกเว้นยานยนต์ และรถจักรยานยนต์ รวมทั้ง การซ่อมแซมของใช้ส่วนบุคคล และของใช้ในครัวเรือน	การขายส่ง และการค้าปลีก ยกเว้นยานยนต์ ยกเว้นยานยนต์ และรถจักรยานยนต์ และรถจักรยานยนต์	การขายส่ง ยกเว้นยานยนต์ ยกเว้นยานยนต์	การขนส่ง และบริการที่เกี่ยวกับยานยนต์ ยกเว้นยานยนต์	การขนส่ง ยกเว้นยานยนต์ ยกเว้นยานยนต์	การขนส่ง ยกเว้นยานยนต์ ยกเว้นยานยนต์	การขนส่ง ยกเว้นยานยนต์ ยกเว้นยานยนต์	การขนส่ง ยกเว้นยานยนต์ ยกเว้นยานยนต์	การขนส่ง ยกเว้นยานยนต์ ยกเว้นยานยนต์	การขนส่ง ยกเว้นยานยนต์ ยกเว้นยานยนต์	การขนส่ง ยกเว้นยานยนต์ ยกเว้นยานยนต์	การขนส่ง ยกเว้นยานยนต์ ยกเว้นยานยนต์	
รวม	197,075	19,056	5,557	69,227	28,032	7,239	1,062	9,265	21,710	27,616	2,173	5,718	420	Total
นครราชสีมา	27,519	2,934	615	10,932	3,851	1,208	147	1,248	3,579	2,525	164	283	33	Nakhon Ratchasima
บุรีรัมย์	9,819	1,010	333	4,087	1,299	208	60	452	1,025	1,156	71	109	9	Buri Ram
สุรินทร์	7,086	637	233	2,556	889	312	42	352	841	1,109	52	71	12	Surin
ศรีสะเกษ	8,761	809	373	3,028	1,336	233	32	456	903	1,234	141	202	14	Si Sa Ket
อุบลราชธานี	15,245	1,497	371	5,090	3,263	363	137	873	1,773	1,403	114	335	26	Ubon Ratchathani
ยโสธร	3,598	366	102	1,379	450	95	25	188	418	393	43	131	8	Yasothon
ชัยภูมิ	8,206	782	228	2,977	861	215	37	390	811	1,386	98	374	47	Chaiyaphum
อำนาจเจริญ	3,317	383	88	980	339	44	18	169	353	795	40	103	5	Amnat Charoen
หนองบัวลำภู	5,156	531	174	1,647	456	170	24	229	423	1,305	58	135	4	Nong Bua Lam Phu
ขอนแก่น	27,661	2,477	913	8,607	4,540	1,232	165	1,277	2,977	4,230	336	881	26	Khon Kaen
อุดรธานี	19,578	2,053	557	7,051	2,487	1,352	74	932	2,360	1,858	201	648	5	Udon Thani
เดช	4,815	493	116	1,832	736	135	20	243	487	568	34	97	54	Loei
หนองคาย	8,433	803	194	3,310	1,133	161	37	387	917	871	101	500	19	Nong Khai
มหาสารคาม	11,085	878	275	3,434	1,999	757	70	645	1,397	1,121	197	303	9	Maha Sarakham
ร้อยเอ็ด	9,197	923	317	3,254	1,017	262	37	478	1,037	1,486	125	246	15	Roi Et
กาฬสินธุ์	12,051	1,014	245	3,438	1,112	240	28	324	932	3,801	255	646	16	Kasin
สกลนคร	7,023	711	164	2,677	1,136	59	63	296	663	1,008	46	91	109	Sakon Nakhon
นครพนม	4,527	420	118	1,788	676	64	22	182	427	564	34	226	6	Nakhon Phanom
มุกดาหาร	3,998	335	141	1,180	452	129	24	144	387	803	63	337	3	Mukdahan

ตาราง 2 จำนวนสถานประกอบการ จำนวนตามรูปแบบการจัดตั้งตามกฎหมาย และจังหวัด

TABLE 2 NUMBER OF ESTABLISHMENTS BY FORM OF LEGAL ORGANIZATION AND CHANGWAT

จังหวัด	จำนวน สถานประกอบการ Number of establishments	รูปแบบการจัดตั้งตามกฎหมาย				Form of legal organization			จังหวัด
		ส่วนบุคคล Individual proprietor	ห้างหุ้นส่วนจำกัด ห้างหุ้นส่วนสามัญ นิติบุคคล Juristic partnership	บริษัทจำกัด บริษัทจำกัด (มหาชน) Company limited, Public company limited	ส่วนราชการ รัฐวิสาหกิจ สหกรณ์ และอื่น ๆ Government, State-enterprises, Cooperatives and others	รวม	จังหวัด		
นครราชสีมา	27,519	25,750	809	904	56	Nakhon Ratchasima			
บุรีรัมย์	9,819	9,357	228	188	46	Buri Ram			
สุรินทร์	7,086	6,513	220	254	99	Surin			
ศรีสะเกษ	8,761	8,330	197	160	74	Si Sa Ket			
อุบลราชธานี	15,245	14,363	385	401	96	Ubon Ratchathani			
ยโสธร	3,598	3,311	107	110	70	Yasothon			
ชัยภูมิ	8,206	7,775	157	175	99	Chaiyaphum			
อำนาจเจริญ	3,317	3,086	72	57	102	Amnat Charoen			
หนองบัวลำภู	5,156	4,946	64	89	57	Nong Bua Lam Phu			
ขอนแก่น	27,661	25,613	639	1,167	242	Khon Kaen			
อุดรธานี	19,578	18,674	358	510	36	Udon Thani			
เลย	4,815	4,533	113	119	50	Loei			
หนองคาย	8,433	8,002	216	183	32	Nong Khai			
มหาสารคาม	11,085	10,567	244	197	77	Maha Sarakham			
ร้อยเอ็ด	9,197	8,668	236	158	135	Roi Et			
กาฬสินธุ์	12,051	11,547	178	121	205	Kalasin			
สกลนคร	7,023	6,696	139	153	35	Sakon Nakhon			
นครพนม	4,527	4,244	90	161	32	Nakhon Phanom			
มุกดาหาร	3,998	3,753	83	127	35	Mukdahan			
รวม	197,075	185,728	4,535	5,234	1,578	Total			

ตาราง 3 จำนวนสถานประกอบการ จำนวนตามรูปแบบการจัดตั้งทางเศรษฐกิจ และจังหวัด

TABLE 3 NUMBER OF ESTABLISHMENTS BY FORM OF ECONOMIC ORGANIZATION AND CHANGWAT

จังหวัด	จำนวน สถานประกอบการ Number of establishments	รูปแบบการจัดตั้งทางเศรษฐกิจ Form of economic organization			จังหวัด
		สำนักงานเดี่ยว Single unit	สำนักงานใหญ่ Head office	สำนักงานสาขา Branch	
รวม	197,075	191,546	642	4,887	Total
นครราชสีมา	27,519	26,908	69	542	Nakhon Ratchasima
บุรีรัมย์	9,819	9,608	24	187	Buri Ram
สุรินทร์	7,086	6,737	51	298	Surin
ศรีสะเกษ	8,761	8,603	11	147	Si Sa Ket
อุบลราชธานี	15,245	14,806	38	401	Ubon Ratchathani
ยโสธร	3,598	3,443	29	126	Yasothon
ชัยภูมิ	8,206	7,911	48	247	Chaiyaphum
อำนาจเจริญ	3,317	3,241	13	63	Amnat Charoen
หนองบัวลำภู	5,156	5,043	11	102	Nong Bua Lam Phu
ขอนแก่น	27,661	26,635	92	934	Khon Kaen
อุดรธานี	19,578	19,170	34	374	Udon Thani
เลย	4,815	4,687	14	114	Loei
หนองคาย	8,433	8,179	14	240	Nong Khai
มหาสารคาม	11,085	10,667	79	339	Maha Sarakham
ร้อยเอ็ด	9,197	8,956	24	217	Roi Et
กาฬสินธุ์	12,051	11,848	26	177	Kalasin
สกลนคร	7,023	6,863	14	146	Sakon Nakhon
นครพนม	4,527	4,376	22	129	Nakhon Phanom
มุกดาหาร	3,998	3,865	29	104	Mukdahan

ตาราง 4 จำนวนสถานประกอบการ จำนวนสัดส่วนของการร่วมลงทุนหรือถือหุ้นของต่างประเทศ และจังหวัด

TABLE 4 NUMBER OF ESTABLISHMENTS BY PROPORTION OF FOREIGN INVESTMENT OR SHARE HOLDING AND CHANGWAT

จังหวัด	จำนวน สถานประกอบการ Number of establishments	ไม่มีต่างประเทศ		สัดส่วนของการร่วมลงทุนหรือถือหุ้น			Changwat
		จำนวน รวม Total	จำนวน รวม Total	< 10%	10 - 50%	> 50%	
รวม	5,234	5,172	62	2	36	24	Total
นครราชสีมา	904	898	6	1	1	4	Nakhon Ratchasima
บุรีรัมย์	188	188	-	-	-	-	Buri Ram
สุรินทร์	254	248	6	-	6	-	Surin
ศรีสะเกษ	160	158	2	-	-	2	Si Sa Ket
อุบลราชธานี	401	396	5	-	1	4	Ubon Ratchathani
ยโสธร	110	109	1	-	1	-	Yasothon
ชัยภูมิ	175	169	6	-	6	-	Chaiyaphum
อำนาจเจริญ	57	57	-	-	-	-	Annat Charoen
หนองบัวลำภู	89	89	-	-	-	-	Nong Bua Lam Phu
ขอนแก่น	1,167	1,152	15	-	10	5	Khon Kaen
อุดรธานี	510	510	-	-	-	-	Udon Thani
เลย	119	119	-	-	-	-	Loei
หนองคาย	183	180	3	-	2	1	Nong Khai
มหาสารคาม	197	190	7	-	4	3	Maha Sarakham
ร้อยเอ็ด	158	151	7	-	5	2	Roi Et
กาฬสินธุ์	121	120	1	-	-	1	Kalasin
สกลนคร	153	153	-	-	-	-	Sakon Nakhon
นครพนม	161	161	-	-	-	-	Nakhon Phanom
มุกดาหาร	127	124	3	1	-	2	Mukdahan

หมายเหตุ : เฉพาะสถานประกอบการที่รูปแบบการจัดตั้งตามกฎหมายเป็นบริษัทจำกัด และบริษัทจำกัด (มหาชน)

Note : Only establishments which were company limited and public company limited.

ตาราง 6 จำนวนสถานประกอบการ จั่นกตมขนาดของสถานประกอบการ (จำนวนคนทำงาน) และจังหวัด
 TABLE 6 NUMBER OF ESTABLISHMENTS BY SIZE OF ESTABLISHMENT (NUMBER OF PERSONS ENGAGED) AND CHANGWAT

จังหวัด	จำนวน สถานประกอบการ Number of establishments	ขนาดของสถานประกอบการ (จำนวนคนทำงาน) Size of establishment (Number of persons engaged)											Total	Changwat	
		1 - 5	6 - 10	11 - 15	16 - 20	21 - 25	26 - 30	31 - 50	51 - 100	101 - 200	201 - 500	501 - 1,000			> 1,000
รวม	197,075	182,950	8,571	2,314	970	543	312	613	393	240	133	16	20	20	
นครราชสีมา	27,519	25,405	1,192	339	174	101	56	107	65	42	29	2	7	7	Nakhon Ratchasima
บุรีรัมย์	9,819	9,234	377	92	31	21	17	22	11	8	2	1	3	3	Buri Ram
สุรินทร์	7,086	6,494	356	106	33	16	14	35	15	7	9	-	1	1	Surin
ศรีสะเกษ	8,761	8,127	416	99	37	17	13	19	17	11	4	1	-	-	Si Sa Ket
อุบลราชธานี	15,245	14,017	707	213	88	56	34	56	35	19	17	2	1	1	Ubon Ratchathani
ยโสธร	3,598	3,345	155	40	13	11	6	11	14	2	1	-	-	-	Yasothon
ชัยภูมิ	8,206	7,697	308	85	37	14	10	13	15	15	10	1	1	1	Chaiyaphum
อำนาจเจริญ	3,317	3,070	137	45	25	13	6	9	8	3	-	1	-	-	Amnat Charoen
หนองบัวลำภู	5,156	4,895	158	59	18	9	5	5	6	1	-	-	-	-	Nong Bua Lam Phu
ขอนแก่น	27,661	25,376	1,328	386	158	104	63	102	62	48	27	3	4	4	Khon Kaen
อุดรธานี	19,578	18,274	824	204	92	46	18	57	33	16	13	1	-	-	Udon Thani
เลย	4,815	4,471	209	53	29	10	8	17	10	7	-	1	-	-	Loei
หนองคาย	8,433	7,959	330	72	22	12	4	11	11	9	2	1	-	-	Nong Khai
มหาสารคาม	11,085	10,383	445	122	34	20	14	34	22	8	2	-	1	1	Maha Sarakham
ร้อยเอ็ด	9,197	8,483	456	108	54	29	9	28	13	14	3	-	-	-	Roi Et
กาฬสินธุ์	12,051	11,413	384	113	38	29	12	27	20	9	6	-	-	-	Kalasin
สกลนคร	7,023	6,429	378	75	38	21	11	35	18	11	6	-	1	1	Sakon Nakhon
นครพนม	4,527	4,218	205	48	19	6	4	9	8	7	1	1	1	1	Nakhon Phanom
มุกดาหาร	3,998	3,660	206	55	30	8	8	16	10	3	1	1	-	-	Mukdahan

ตาราง 7 จำนวนคนทำงานในสถานประกอบการ จำแนกตามขนาดของสถานประกอบการ (จำนวนคนทำงาน) และจังหวัด

TABLE 7 NUMBER OF PERSONS ENGAGED IN ESTABLISHMENTS BY SIZE OF ESTABLISHMENT (NUMBER OF PERSONS ENGAGED) AND CHANGWAT

จังหวัด	จำนวน คนทำงาน Number of persons engaged	ขนาดของสถานประกอบการ (จำนวนคนทำงาน) Size of establishment (Number of persons engaged)										Changwat		
		1 - 5	6 - 10	11 - 15	16 - 20	21 - 25	26 - 30	31 - 50	51 - 100	101 - 200	201 - 500		501 - 1,000	> 1,000
รวม	640,630	338,354	63,836	29,477	17,603	12,390	8,828	23,313	27,981	33,354	37,084	10,852	37,558	Total
นครราชสีมา	101,809	44,752	9,023	4,340	3,135	2,289	1,572	4,055	4,630	6,095	8,842	1,300	11,776	Nakhon Ratchasima
บุรีรัมย์	30,009	16,594	2,780	1,157	561	477	487	871	825	1,173	518	504	4,062	Buri Ram
สุรินทร์	24,105	11,924	2,694	1,301	597	358	407	1,222	1,048	883	2,071	-	1,600	Surin
ศรีสะเกษ	25,779	15,101	3,107	1,266	664	382	367	736	1,271	1,515	864	506	-	Si Sa Ket
อุบลราชธานี	55,864	26,732	5,251	2,759	1,565	1,275	961	2,141	2,454	2,664	4,516	1,157	4,389	Ubon Ratchathani
ยโสธร	10,396	6,228	1,204	518	238	254	169	426	899	253	207	-	-	Yasothon
ชัยภูมิ	27,191	14,209	2,264	1,092	680	328	281	552	1,088	1,938	2,592	967	1,200	Chaiyaphum
อำนาจเจริญ	9,947	5,462	1,004	576	458	301	164	373	589	412	-	608	-	Amnat Charoen
หนองบัวลำภู	12,149	8,741	1,162	763	339	212	145	213	404	170	-	-	-	Nong Bua Lam Phu
ขอนแก่น	105,522	48,692	9,971	4,901	2,904	2,373	1,794	3,754	4,159	6,427	7,888	2,031	10,628	Khon Kaen
อุดรธานี	57,198	33,748	6,158	2,568	1,663	1,037	516	2,215	2,330	2,462	3,801	700	-	Udon Thani
เลย	14,538	8,054	1,525	683	525	237	224	701	696	1,026	-	867	-	Loei
หนองคาย	23,688	15,760	2,409	906	391	276	117	419	820	1,259	475	856	-	Nong Khai
มหาสารคาม	31,339	19,553	3,332	1,531	604	450	386	1,278	1,520	1,143	502	-	1,040	Maha Sarakham
ร้อยเอ็ด	27,586	16,129	3,382	1,386	995	665	252	1,066	978	1,997	736	-	-	Roi Et
กาฬสินธุ์	30,208	18,743	2,796	1,449	670	681	337	1,035	1,536	1,173	1,788	-	-	Kalasin
สกลนคร	24,809	12,555	2,744	961	689	472	308	1,286	1,435	1,401	1,745	-	1,213	Sakon Nakhon
นครพนม	16,091	8,924	1,510	611	354	136	110	368	542	930	219	737	1,650	Nakhon Phanom
มุกดาหาร	12,402	6,453	1,520	709	571	187	231	602	757	433	320	619	-	Mukdahan

ตาราง 8 จำนวนลูกจ้างในสถานประกอบการ จำนวนตามขนาดของสถานประกอบการ (จำนวนคนทำงาน) และจังหวัด

TABLE 8 NUMBER OF EMPLOYEES IN ESTABLISHMENTS BY SIZE OF ESTABLISHMENT (NUMBER OF PERSONS ENGAGED) AND CHANGWAT

จังหวัด	จำนวน ลูกจ้าง Number of employees	ขนาดของสถานประกอบการ (จำนวนคนทำงาน) Size of establishment (Number of persons engaged)											Total	Changwat	
		1 - 5	6 - 10	11 - 15	16 - 20	21 - 25	26 - 30	31 - 50	51 - 100	101 - 200	201 - 500	501 - 1,000			> 1,000
รวม	331,226	68,875	47,536	24,367	14,724	10,537	7,699	21,093	25,673	30,853	35,785	9,864	34,220		
นครราชสีมา	61,890	11,050	7,217	3,651	2,769	2,068	1,404	3,836	4,455	6,012	7,890	1,300	10,238	Nakhon Ratchasima	
บุรีรัมย์	12,878	3,141	2,101	907	450	369	437	731	688	774	518	500	2,262	Buri Ram	
สุรินทร์	14,054	2,895	2,142	1,094	547	335	366	1,161	971	880	2,063	-	1,600	Surin	
ศรีสะเกษ	11,649	2,785	2,108	941	575	294	286	616	1,178	1,497	863	506	-	Si Sa Ket	
อุบลราชธานี	31,687	5,481	3,876	2,256	1,352	1,066	893	2,003	2,293	2,424	4,497	1,157	4,389	Ubon Ratchathani	
ยโสธร	4,652	1,136	857	402	180	170	161	408	880	251	207	-	-	Yasothon	
ชัยภูมิ	14,595	2,673	1,660	933	591	314	238	534	1,079	1,833	2,573	967	1,200	Chaiyaphum	
อำนาจเจริญ	5,214	1,146	774	499	414	269	161	349	584	410	-	608	-	Amnat Charoen	
หนองบัวลำภู	3,717	1,113	799	562	210	203	109	156	395	170	-	-	-	Nong Bua Lam Phu	
ขอนแก่น	60,789	10,713	7,507	4,106	2,409	1,994	1,460	3,319	3,797	5,591	7,865	1,400	10,628	Khon Kaen	
อุดรธานี	27,131	6,721	4,654	2,166	1,396	856	484	2,054	2,139	2,428	3,536	697	-	Udon Thani	
เดช	6,424	1,522	1,073	534	368	148	211	551	609	541	-	867	-	Loei	
หนองคาย	9,397	2,662	1,697	781	304	251	54	355	714	1,248	475	856	-	Nong Khai	
มหาสารคาม	13,697	3,793	2,439	1,300	513	421	357	1,195	1,108	1,029	502	-	1,040	Maha Sarakham	
ร้อยเอ็ด	12,152	3,155	2,356	1,025	724	434	182	732	811	1,978	735	-	-	Roi Et	
กาฬสินธุ์	13,303	2,960	2,113	1,286	540	615	330	995	1,508	1,169	1,787	-	-	Kalasin	
สกลนคร	13,478	2,683	1,979	809	594	441	296	1,223	1,235	1,260	1,745	-	1,213	Sakon Nakhon	
นครพนม	8,246	1,810	1,071	514	300	127	78	277	536	927	219	737	1,650	Nakhon Phanom	
มุกดาหาร	6,273	1,436	1,113	601	488	162	192	578	693	431	310	269	-	Mukdahan	

ตาราง 9 จำนวนสถานประกอบการ จำนวนตามรูปแบบการจัดตั้งตามกฎหมาย และกิจกรรมทางเศรษฐกิจ

TABLE 9 NUMBER OF ESTABLISHMENTS BY FORM OF LEGAL ORGANIZATION AND ECONOMIC ACTIVITY

กิจกรรมทางเศรษฐกิจ	รูปแบบการจัดตั้งตามกฎหมาย Form of legal organization						Total
	จำนวน สถานประกอบการ Number of establishments	ส่วนบุคคล Individual proprietor	ห้างหุ้นส่วนจำกัด ห้างหุ้นส่วนสามัญ นิติบุคคล Juristic partnership	บริษัทจำกัด บริษัทจำกัด (มหาชน) Company limited, Public company limited	ส่วนราชการ รัฐวิสาหกิจ สหกรณ์ และอื่น ๆ Government, Cooperatives and Others	Economic activity	
รวม	197,075	185,728	4,535	5,234	1,578	1,578	
การขาย การบำรุงรักษา และการซ่อมแซมยานยนต์และรถจักรยานยนต์ รวมทั้งการขายปลีกน้ำมันเชื้อเพลิงรถยนต์ การขนส่ง และการค้าเพื่อค้าขายหน้า ยกเว้นยานยนต์ และรถจักรยานยนต์	19,056	16,651	1,223	1,088	94	94	Sale, maintenance and repair of motor vehicles and motorcycles; retail sale of automotive fuel
การขายปลีก ยกเว้นยานยนต์และรถจักรยานยนต์ รวมทั้งการซ่อมแซม ของใช้ส่วนบุคคลและของใช้ในครัวเรือน	5,557	4,517	471	509	60	60	Wholesale trade and commission trade, except of motor vehicles and motorcycles
โรงแรมและภัตตาคาร	69,227	65,520	1,473	1,696	538	538	Retail trade, except of motor vehicles and motorcycles; repair of personal and household goods
กิจกรรมด้านอสังหาริมทรัพย์	28,032	27,713	84	187	48	48	Hotels and restaurants
กิจกรรมด้านคอมพิวเตอร์และกิจการที่เกี่ยวข้อง การใช้เครื่องจักรและเครื่องอุปโภค โดยไม่ผู้ควบคุมฯ การวิจัยและการพัฒนา และกิจการระดับด้านธุรกิจอื่น ๆ	7,239	7,057	54	104	24	24	Real estate activities
กิจการขนส่งทางบก การเก็บสินค้าและสถานที่เก็บสินค้า ตัวแทนธุรกิจการท่องเที่ยว และการโทรคมนาคม กิจกรรมด้านโรงพยาบาล	1,062	988	28	46	-	-	Computer and related activities Renting of machinery and equipment without operator etc; research and development and other business activities
	9,265	8,551	147	557	10	10	Recreational and other service activities
	21,710	21,458	42	88	122	122	Manufacturing
	27,616	26,595	307	279	435	435	Construction
	2,173	1,488	540	126	19	19	Other land transport, storage and warehousing, activities of travel agencies and telecommunications
	5,718	4,988	164	534	32	32	Hospital activities
	420	202	2	20	196	196	

ตาราง 10 จำนวนสถานประกอบการ จำนวนตามรูปแบบการจัดตั้งทางเศรษฐกิจ และกิจกรรมทางเศรษฐกิจ
 TABLE 10 NUMBER OF ESTABLISHMENTS BY FORM OF ECONOMIC ORGANIZATION AND ECONOMIC ACTIVITY

กิจกรรมทางเศรษฐกิจ	รูปแบบการจัดตั้งทางเศรษฐกิจ Form of economic organization				รวม	Total	Economic activity
	จำนวน สถานประกอบการ Number of establishments	สำนักงานเดี่ยว Single unit	สำนักงานใหญ่ Head office	สำนักงานสาขา Branch			
การขยายการบำรุงรักษา และการซ่อมแซมยานยนต์และรถจักรยานยนต์ รวมทั้งการขจัดน้ำมันเชื้อเพลิงรถยนต์ การขนส่ง และการค้าเพื่อจำหน่าย ยานยนต์ และรถจักรยานยนต์	19,056	17,856	187	1,013	19,056	1,013	Sale, maintenance and repair of motor vehicles and motorcycles; retail sale of automotive fuel
การขจัดขยะมูลฝอยและของใช้ในครัวเรือน	5,557	5,140	41	376	5,557	376	Wholesale trade and commission trade, except of motor vehicles and motorcycles
การขจัดขยะมูลฝอยและรถจักรยานยนต์ รวมทั้งการซ่อมแซม	69,227	67,042	224	1,961	69,227	1,961	Retail trade, except of motor vehicles and motorcycles; repair of personal and household goods
โรงแรมและภัตตาคาร	28,032	27,707	38	287	28,032	287	Hotels and restaurants
กิจกรรมด้านอสังหาริมทรัพย์	7,239	7,176	12	51	7,239	51	Real estate activities
กิจกรรมด้านคอมพิวเตอร์และกิจกรรมที่เกี่ยวข้อง การให้เช่าเครื่องจักรและเครื่องอุปกรณ์	1,062	1,035	-	27	1,062	27	Computer and related activities
โดยไม่มีผู้ควบคุมฯ การวิจัยและการพัฒนา และกิจกรรรมด้านธุรกิจอื่นๆ	9,265	8,783	48	434	9,265	434	Renting of machinery and equipment without operator etc; research and development and other business activities
กิจกรรมนันทนาการและการบริการอื่นๆ	21,710	21,532	19	159	21,710	159	Recreational and other service activities
การผลิต	27,616	27,424	41	151	27,616	151	Manufacturing
การก่อสร้าง	2,173	2,114	16	43	2,173	43	Construction
การขนส่งทางบก การเก็บสินค้าและสถานที่เก็บสินค้า ตัวแทนธุรกิจการท่องเที่ยว และการ โทรคมนาคม	5,718	5,326	13	379	5,718	379	Other land transport, storage and warehousing, activities of travel agencies and telecommunications
กิจกรรมด้านโรงพยาบาล	420	411	3	6	420	6	Hospital activities

ตาราง 11 จำนวนสถานประกอบการ จำนวนตามสัดส่วนของการร่วมลงทุนหรือถือหุ้นของต่างประเทศ และกิจกรรมทางเศรษฐกิจ
TABLE 11 NUMBER OF ESTABLISHMENTS BY PROPORTION OF FOREIGN INVESTMENT OR SHARE HOLDING AND ECONOMIC ACTIVITY

กิจกรรมทางเศรษฐกิจ	จำนวน สถานประกอบการ Number of establishments	ไม่มีต่างประเทศ		สัดส่วนของการร่วมลงทุนหรือถือหุ้น			Economic activity
		จำนวน สถานประกอบการ Number of establishments	ร่วมลงทุนหรือถือหุ้น No foreign's investment or share holding	< 10%	10 - 50%	> 50%	
รวม	5,234	5,172	62	2	36	24	Total
การขาย การบำรุงรักษา และการซ่อมแซมยานยนต์และรถจักรยานยนต์ รวมทั้งการขายปลีกน้ำมันเชื้อเพลิงรถยนต์ การขายส่ง และการค้าเพื่อค้าหน้า ยกเว้นยานยนต์ และรถจักรยานยนต์	1,088	1,087	1	-	1	-	Sale, maintenance and repair of motor vehicles and motorcycles; retail sale of automotive fuel Wholesale trade and commission trade, except of motor vehicles and motorcycles
การขายปลีก ยกเว้นยานยนต์และรถจักรยานยนต์ รวมทั้งการซ่อมแซม ของใช้ส่วนบุคคลและของใช้ในครัวเรือน	509	507	2	1	-	1	Retail trade, except of motor vehicles and motorcycles; repair of personal and household goods
โรงแรมและภัตตาคาร	1,696	1,662	34	-	23	11	Hotels and restaurants
กิจกรรมด้านอสังหาริมทรัพย์	187	175	12	1	7	4	Real estate activities
กิจกรรมด้านคอมพิวเตอร์และกิจการที่เกี่ยวข้อง การให้เช่าเครื่องจักรและเครื่องอุปโภค โดยไม่มีความคุ้มๆ การวิจัยและการพัฒนา และกิจการด้านธุรกิจอื่นๆ	104	102	2	-	-	2	Computer and related activities Renting of machinery and equipment without operator etc; research and development and other business activities
กิจกรรมนันทนาการและการบริการอื่นๆ	46	46	-	-	-	-	Recreational and other service activities
การผลิต	557	555	2	-	2	-	Manufacturing
การก่อสร้าง	88	88	-	-	-	-	Construction
การขนส่งทางบก การเก็บสินค้าและสถานที่เก็บสินค้า ตัวแทนธุรกิจการท่องเที่ยว และการโทรคมนาคม	279	272	7	-	1	6	Other land transport, storage and warehousing, activities of travel agencies and telecommunications
กิจกรรมด้านโรงพยาบาล	126	126	-	-	-	-	Hospital activities
	534	532	2	-	2	-	
	20	20	-	-	-	-	

หมายเหตุ : เฉพาะสถานประกอบการที่มีรูปแบบการจัดตั้งตามกฎหมายเป็นบริษัทจำกัด และบริษัทจำกัด (มหาชน)

Note : Only establishments which were company limited and public company limited.

ตาราง 12 จำนวนสถานประกอบการ จำนวนตามประเทศที่ร่วมลงทุนหรือถือหุ้น และกิจกรรมทางเศรษฐกิจ

TABLE 12 NUMBER OF ESTABLISHMENTS BY THE COUNTRY INVESTMENT OR SHARE HOLDING AND ECONOMIC ACTIVITY

กิจกรรมทางเศรษฐกิจ	จำนวน		ประเทศที่ร่วมลงทุนหรือถือหุ้น The country investment or share holding										Total		
	ไม่มีต่างประเทศ	มีต่างประเทศ	สถานประกอบการ หรือถือหุ้น	ร่วมลงทุน หรือถือหุ้น	เกาหลี	ญี่ปุ่น	ไต้หวัน	สิงคโปร์	จีน	สหรัฐฯ อเมริกา	ประเทศในทวีปยุโรป	ประเทศอื่น ๆ		ไม่ตอบ	
Number of establishments	No foreigners investment	With foreigners investment	62	1	1	9	2	1	2	22	17	7	1		
การขายบริการรักษา และการซ่อมแซมยานยนต์และรถจักรยานยนต์	1,088	1,087	1	-	-	-	-	-	-	-	-	-	-	-	Sale, maintenance and repair of motor vehicles and motorcycles; retail sale of automotive fuel
รวมทั้งการขายปลีกน้ำมันเชื้อเพลิงรถยนต์															
การขนส่ง และการค้าเพื่อค้าขนหน้า ยกเว้นยานยนต์ และรถจักรยานยนต์	509	507	2	-	-	-	-	-	-	1	-	1	-	-	Wholesale trade and commission trade, except of motor vehicles and motorcycles
การขายปลีก ยกเว้นยานยนต์และรถจักรยานยนต์ รวมทั้งการซ่อมแซม	1,696	1,662	34	1	-	5	-	1	7	16	4	-	-	-	Retail trade, except of motor vehicles and motorcycles; repair of personal and household goods
ของใช้ส่วนบุคคลและของใช้ในครัวเรือน	187	175	12	-	-	1	-	-	11	-	-	-	-	-	Hotels and restaurants
โรงแรมและภัตตาคาร	104	102	2	-	-	1	-	-	-	-	1	-	-	-	Real estate activities
กิจกรรมด้านอสังหาริมทรัพย์	46	46	-	-	-	-	-	-	-	-	-	-	-	-	Computer and related activities
กิจกรรมด้านคอมพิวเตอร์และกิจกรรมที่เกี่ยวข้อง															
การให้เช่าเครื่องจักรและเครื่องอุปโภค															
โดยไม่มีผู้ควบคุมฯ การวิจัยและการพัฒนา และกิจกรรมด้านธุรกิจอื่น ๆ	557	555	2	-	-	-	-	-	1	1	-	-	-	-	Renting of machinery and equipment without operator etc; research and development and other business activities
กิจกรรมนันทนาการและการบริการอื่นๆ	88	88	-	-	-	-	-	-	-	-	-	-	-	-	Recreational and other service activities
การผลิต	279	272	7	-	-	1	2	-	1	2	-	1	-	-	Manufacturing
การก่อสร้าง	126	126	-	-	-	-	-	-	-	-	-	-	-	-	Construction
การขนส่งทางบก การเก็บสินค้าและสถานที่เก็บสินค้า															
ตัวแทนธุรกิจการท่องเที่ยว และการโทรคมนาคม	534	532	2	-	-	-	-	1	-	-	-	-	-	1	Other land transport, storage and warehousing, activities of travel agencies and telecommunications
กิจกรรมด้านโรงพยาบาล	20	20	-	-	-	-	-	-	-	-	-	-	-	-	Hospital activities

หมายเหตุ : เฉพาะสถานประกอบการที่มีแบบการตั้งตามกฎหมายเป็นบริษัทจำกัด และบริษัทจำกัด (มหาชน)

Note : Only establishments which were company limited and public company limited.

ตาราง 13 จำนวนสถานประกอบการ จำนวนคนงานของสถานประกอบการ (จำนวนคนทำงาน) และกิจกรรมทางเศรษฐกิจ
 TABLE 13 NUMBER OF ESTABLISHMENTS BY SIZE OF ESTABLISHMENT (NUMBER OF PERSONS ENGAGED) AND ECONOMIC ACTIVITY

กิจกรรมทางเศรษฐกิจ	ขนาดของสถานประกอบการ (จำนวนคนทำงาน) Size of establishment (Number of persons engaged)											Economic activity	
	จำนวนสถานประกอบการ (จำนวนคนทำงาน) Size of establishment (Number of persons engaged)												
	1 - 5	6 - 10	11 - 15	16 - 20	21 - 25	26 - 30	31 - 50	51 - 100	101 - 200	201 - 500	501 - 1,000		> 1,000
Number of establishments	182,950	8,571	2,314	970	543	312	613	393	240	133	16	20	Total
การขายการบำรุงรักษาและการซ่อมแซมยานยนต์และรถจักรยานยนต์	19,056	1,470	403	159	84	57	106	44	18	6	-	1	Sale, maintenance and repair of motor vehicles and motorcycles; retail sale of automotive fuel
รวมทั้งการขายปลีกน้ำมันเชื้อเพลิงรถยนต์													
การขายส่ง และการค้าเพื่อค้าหน้า ยกเว้นยานยนต์และรถจักรยานยนต์	5,557	4,324	779	96	37	28	35	53	10	3	-	1	Wholesale trade and commission trade, except of motor vehicles and motorcycles
การขายปลีก ยกเว้นยานยนต์และรถจักรยานยนต์ รวมทั้งการซ่อมแซมของใช้ส่วนบุคคลและของใช้ในครัวเรือน	69,227	2,268	504	193	95	56	120	51	28	25	-	-	Retail trade, except of motor vehicles and motorcycles; repair of personal and household goods
โรงแรมและภัตตาคาร	28,032	1,333	333	144	86	44	87	49	24	11	-	-	Hotels and restaurants
กิจกรรมด้านอสังหาริมทรัพย์	7,239	7,118	65	27	11	5	1	3	5	1	-	1	Real estate activities
กิจกรรมด้านคอมพิวเตอร์และกิจการที่เกี่ยวข้อง	1,062	1,014	34	9	4	1	-	-	-	-	-	-	Computer and related activities
การให้เช่าเครื่องจักรและเครื่องมือ													Renting of machinery and equipment without operator etc; research and development
โดยไม่มีความรู้ การวิจัยและการพัฒนา และกิจกรรมด้านธุรกิจอื่น ๆ	9,265	8,688	398	27	10	12	19	13	9	6	-	-	and other business activities
กิจกรรมนันทนาการและการบริการอื่น ๆ	21,710	21,012	381	66	40	19	27	12	8	3	-	-	Recreational and other service activities
การผลิต	27,616	25,411	362	173	123	66	145	65	42	23	5	8	Manufacturing
การก่อสร้าง	2,173	1,360	176	61	41	16	40	16	9	3	1	-	Construction
การขนส่งทางบก การเก็บสินค้าและสถานที่เก็บสินค้า													Other land transport, storage and warehousing, activities
ตัวแทนธุรกิจการท่องเที่ยว และการโทรคมนาคม	5,718	5,326	191	82	20	11	23	16	5	9	1	-	of travel agencies and telecommunications
กิจกรรมด้านโรงพยาบาล	420	181	9	2	1	2	8	69	85	43	9	9	Hospital activities

ตาราง 14 จำนวนคนทำงานในสถานประกอบการ จำนวนคนทำงาน และกิจกรรมทางเศรษฐกิจ

TABLE 14. NUMBER OF PERSONS ENGAGED IN ESTABLISHMENTS BY SIZE OF ESTABLISHMENT (NUMBER OF PERSONS ENGAGED) AND ECONOMIC ACTIVITY

กิจกรรมทางเศรษฐกิจ	ขนาดของสถานประกอบการ (จำนวนคนทำงาน) และกิจกรรมทางเศรษฐกิจ										Economic activity			
	จำนวนคนทำงาน Number of persons engaged	1 - 5	6 - 10	11 - 15	16 - 20	21 - 25	26 - 30	31 - 50	51 - 100	101 - 200		201 - 500	501 - 1,000	> 1,000
รวม	640,630	338,354	63,836	29,477	17,603	12,390	8,828	23,313	27,981	33,354	37,084	10,852	37,558	Total
การขาย การบำรุงรักษา และการซ่อมแซมยานยนต์และรถจักรยานยนต์	70,255	35,267	10,826	5,116	2,886	1,901	1,596	4,104	3,025	2,318	1,566	-	1,650	Sale, maintenance and repair of motor vehicles and motorcycles; retail sale of automotive fuel
รวมทั้งการขายปลีกน้ำมันเชื้อเพลิงรถยนต์														
การขายส่ง และการค้าปลีกค้าหน้าขายวันยานยนต์และรถจักรยานยนต์	32,110	11,582	5,923	2,436	1,735	861	784	1,331	3,553	1,274	831	-	1,800	Wholesale trade and commission trade, except of motor vehicles and motorcycles
การขายปลีก ขายวันยานยนต์และรถจักรยานยนต์รวมทั้งการซ่อมแซมของใช้ส่วนบุคคลและของใช้ในครัวเรือน	173,842	124,200	16,772	6,393	3,507	2,150	1,595	4,456	3,509	4,049	7,211	-	-	Retail trade, except of motor vehicles and motorcycles; repair of personal and household goods
โรงแรมและภัตตาคาร	86,056	52,426	9,844	4,214	2,610	1,972	1,248	3,229	3,472	3,535	3,506	-	-	Hotels and restaurants
กิจกรรมด้านอสังหาริมทรัพย์	15,705	9,847	486	337	198	115	26	103	323	351	219	-	3,700	Real estate activities
กิจกรรมด้านคอมพิวเตอร์และกิจกรรมที่เกี่ยวข้อง	2,316	1,859	252	112	72	21	-	-	-	-	-	-	-	Computer and related activities
การให้เช่าเครื่องจักรและเครื่องอุปกรณ์ โดยไม่มีผู้ควบคุมฯ การวิจัยและการพัฒนา	26,404	16,923	2,954	1,050	482	222	335	752	869	1,354	1,463	-	-	Renting of machinery and equipment without operator etc; research and development and other business activities
กิจกรรมนันทนาการและการบริการอื่นๆ	41,834	30,926	2,902	1,825	1,208	926	545	1,018	834	1,043	607	-	-	Recreational and other service activities
การผลิต	102,719	43,767	8,881	4,686	3,156	2,834	1,894	5,558	4,764	5,990	6,887	3,340	10,962	Manufacturing
การก่อสร้าง	16,908	3,879	3,471	2,215	1,099	908	444	1,523	974	1,236	655	504	-	Construction
การขนส่งทางบก การเก็บสินค้าและสถานที่เก็บสินค้า														Other land transport, storage and warehousing, activities
ตัวแทนธุรกิจการท่องเที่ยว และการโทรคมนาคม	16,897	7,255	1,459	1,065	610	455	304	901	1,122	610	2,425	691	-	of travel agencies and telecommunications
กิจกรรมด้านโรงพยาบาล	55,584	423	66	28	40	25	57	338	5,536	11,594	11,714	6,317	19,446	Hospital activities

ตาราง 15 จำนวนผู้จ้างในสถานประกอบการ (จำนวนพนักงาน) และกิจกรรมทางเศรษฐกิจ
 TABLE 15 NUMBER OF EMPLOYEES IN ESTABLISHMENTS BY SIZE OF ESTABLISHMENT (NUMBER OF PERSONS ENGAGED) AND ECONOMIC ACTIVITY

กิจกรรมทางเศรษฐกิจ	ขนาดของสถานประกอบการ (จำนวนคนทำงาน) Size of establishment (Number of persons engaged)											Economic activity	
	1 - 5	6 - 10	11 - 15	16 - 20	21 - 25	26 - 30	31 - 50	51 - 100	101 - 200	201 - 500	501 - 1,000		> 1,000
จำนวนผู้จ้าง	331,226											Total	
Number of employees	331,226											34,220	
การขาย การบริการ และกรซ่อมแซมยานยนต์และรถจักรยานยนต์	43,309	8,571	4,404	2,544	1,762	1,493	3,881	2,945	2,196	1,160	-	1,650	Sale, maintenance and repair of motor vehicles and motorcycles; retail sale of automotive fuel
รวมทั้งการขายปลีกในห้างสรรพสินค้า													
การขนส่ง และการค้าปลีกค้าส่ง	20,675	4,391	2,091	1,558	798	749	1,268	3,449	1,265	830	-	6	Wholesale trade and commission trade, except of motor vehicles and motorcycles
รวมทั้งการขายปลีกและรถจักรยานยนต์รวมทั้งการซ่อมแซม													
ของใช้ส่วนบุคคลและของใช้ครัวเรือน	61,222	20,397	5,377	2,993	1,809	1,424	3,926	2,573	3,234	6,892	-	-	Retail trade, except of motor vehicles and motorcycles; repair of personal and household goods
โรงแรมและภัตตาคาร	38,736	9,607	3,499	2,279	1,752	1,166	3,035	3,397	3,455	3,487	-	-	Hotels and restaurants
กิจกรรมด้านอสังหาริมทรัพย์	6,869	1,270	380	150	91	26	100	310	348	219	-	3,700	Real estate activities
กิจกรรมด้านคอมพิวเตอร์และกิจการที่เกี่ยวข้อง	876	493	196	68	20	-	-	-	-	-	-	-	Computer and related activities
การใช้เข้าเครื่องจักรและเครื่องมือ													Renting of machinery and equipment without operator etc; research and development
โดยไม่มีผู้ควบคุมฯ การวิจัยและการพัฒนา													
และกิจการด้านธุรกิจอื่นๆ	12,408	4,293	835	345	183	311	699	668	1,343	1,439	-	-	operator etc; research and development and other business activities
กิจกรรมนันทนาการและการบริการอื่นๆ	13,760	4,646	1,390	943	729	462	986	821	1,020	600	-	-	Recreational and other service activities
การผลิต	57,502	7,259	3,563	2,282	2,134	1,299	4,574	4,177	5,214	6,602	3,337	10,951	Manufacturing
การก่อสร้าง	13,580	2,004	1,891	984	826	420	1,441	926	1,198	650	500	-	Construction
การขนส่งทางบก การเดินสินค้าและสถานที่เดินสินค้า													Other land transport, storage and warehousing, activities
ตัวแทนธุรกิจการท่องเที่ยว และการโทรคมนาคม	9,811	1,184	925	538	408	292	862	1,027	595	2,390	60	-	of travel agencies and telecommunications
กิจกรรมด้านโรงพยาบาล	52,478	203	18	40	25	57	321	5,380	10,985	11,516	5,967	17,913	Hospital activities

ตาราง 16 จำนวนสถานประกอบการ จำนวนตามรูปแบบการจัดตั้งทางเศรษฐกิจ รูปแบบการจัดตั้งตามกฎหมาย และกิจกรรมทางเศรษฐกิจ

TABLE 16 NUMBER OF ESTABLISHMENTS BY FORM OF ECONOMIC ORGANIZATION, FORM OF LEGAL ORGANIZATION AND ECONOMIC ACTIVITY

รูปแบบการจัดตั้งตามกฎหมาย/ กิจกรรมทางเศรษฐกิจ	จำนวน สถานประกอบการ Number of establishments	รูปแบบการจัดตั้งทางเศรษฐกิจ			Form of legal organization/ Economic activity
		สำนักงานเดี่ยว Single unit	สำนักงานใหญ่ Head office	สำนักงานสาขา Branch	
รวม	197,075	191,546	642	4,887	Total
ส่วนบุคคล	185,728	184,228	240	1,260	Individual proprietor
การขาย การบำรุงรักษา และการซ่อมแซมยานยนต์และรถจักรยานยนต์ รวมทั้งการขายปลีกน้ำมันเชื้อเพลิงรถยนต์	16,651	16,526	14	111	Sale, maintenance and repair of motor vehicles and motorcycles; retail sale of automotive fuel
การขายส่ง และการค้าเพื่อค้าขนานหน้า ยกเว้นยานยนต์ และรถจักรยานยนต์	4,517	4,450	9	58	Wholesale trade and commission trade, except of motor vehicles and motorcycles
การขายปลีก ยกเว้นยานยนต์และรถจักรยานยนต์ รวมทั้งการซ่อมแซม ของใช้ส่วนบุคคลและของใช้ในครัวเรือน	65,520	64,800	113	607	Retail trade, except of motor vehicles and motorcycles; repair of personal and household goods
โรงแรมและภัตตาคาร	27,713	27,525	31	157	Hotels and restaurants
กิจกรรมด้านอสังหาริมทรัพย์	7,057	7,045	1	11	Real estate activities
กิจกรรมด้านคอมพิวเตอร์และกิจการที่เกี่ยวข้อง การให้เช่าเครื่องจักรและเครื่องอุปโภค โดยไม่มียูทิลิตี้ การวิจัยและการพัฒนา และกิจการด้านธุรกิจอื่น ๆ	988	979	-	9	Computer and related activities Renting of machinery and equipment without operator etc; research and development and other business activities
กิจกรรมบันเทิง การบริการอื่น ๆ	8,551	8,385	31	135	Recreational and other service activities
การผลิต	21,458	21,346	16	96	Manufacturing
การก่อสร้าง	26,595	26,521	21	53	Construction
การขนส่งทางบก การเก็บสินค้าและสถานที่เก็บสินค้า ตัวแทนธุรกิจการท่องเที่ยว และการโทรคมนาคม กิจกรรมด้านโรงพยาบาล	1,488	1,482	3	3	Other land transport, storage and warehousing, activities of travel agencies and telecommunications Hospital activities
	4,988	4,967	1	20	
	202	202	-	-	

ตาราง 16 จำนวนสถานประกอบการ จำนวนตามรูปแบบการจัดตั้งทางเศรษฐกิจ รูปแบบการจัดตั้งตามกฎหมาย และกิจกรรมทางเศรษฐกิจ (ต่อ)

TABLE 16 NUMBER OF ESTABLISHMENTS BY FORM OF ECONOMIC ORGANIZATION, FORM OF LEGAL ORGANIZATION AND ECONOMIC ACTIVITY (Cont'd)

รูปแบบการจัดตั้งตามกฎหมาย/ กิจกรรมทางเศรษฐกิจ	รูปแบบการจัดตั้งทางเศรษฐกิจ			Form of legal organization/ Economic activity	
	จำนวน สถานประกอบการ Number of establishments	สำนักงานเดี่ยว Single unit	สำนักงานใหญ่ Head office		สำนักงานสาขา Branch
ห้างหุ้นส่วนจำกัด, ห้างหุ้นส่วนสามัญนิติบุคคล	4,535	3,610	193	732	Juristic partnership
การขาย การบำรุงรักษา และการซ่อมแซมยานยนต์และรถจักรยานยนต์					Sale, maintenance and repair of motor vehicles
รวมทั้งการขายปลีกยานยนต์และรถจักรยานยนต์	1,223	842	73	308	and motorcycles; retail sale of automotive fuel
การขายส่ง และการค้าปลีกยานพาหนะยกเว้นยานยนต์ และรถจักรยานยนต์	471	384	15	72	Wholesale trade and commission trade, except of motor vehicles and motorcycles
การขายปลีก ยกเว้นยานยนต์และรถจักรยานยนต์ รวมทั้งการซ่อมแซม					Retail trade, except of motor vehicles and motorcycles; repair of personal and household goods
ของใช้ส่วนบุคคลและของใช้ในชีวิตประจำวัน	1,473	1,191	67	215	
โรงแรมและภัตตาคาร	84	71	4	9	Hotels and restaurants
กิจกรรมด้านอสังหาริมทรัพย์	54	48	3	3	Real estate activities
กิจกรรมด้านคอมพิวเตอร์และกิจการที่เกี่ยวข้อง	28	26	-	2	Computer and related activities
การให้เช่าเครื่องจักรและเครื่องอุปโภค โดยไม่มีผู้ควบคุมฯ การวิจัยและการพัฒนา และกิจการด้านธุรกิจอื่นๆ	147	112	6	29	Renting of machinery and equipment without operator etc; research and development and other business activities
กิจกรรมบันเทิงและการบริการอื่นๆ	42	30	2	10	Recreational and other service activities
การผลิต	307	268	8	31	Manufacturing
การก่อสร้าง	540	511	10	19	Construction
การขนส่งทางบก การเก็บสินค้าและสถานที่เก็บสินค้า คัมภีร์ธุรกิจการท่องเที่ยว และการโทรคมนาคม	164	125	5	34	Other land transport, storage and warehousing, activities of travel agencies and telecommunications
กิจกรรมด้านโรงพยาบาล	2	2	-	-	Hospital activities

ตาราง 16 จำนวนสถานประกอบการ จำนวนตามรูปแบบการจัดตั้งทางเศรษฐกิจ รูปแบบการจัดตั้งตามกฎหมาย และกิจกรรมทางเศรษฐกิจ (ต่อ)

TABLE 16 NUMBER OF ESTABLISHMENTS BY FORM OF ECONOMIC ORGANIZATION, FORM OF LEGAL ORGANIZATION AND ECONOMIC ACTIVITY (Cont'd)

รูปแบบการจัดตั้งตามกฎหมาย/ กิจกรรมทางเศรษฐกิจ	จำนวน สถานประกอบการ Number of establishments	รูปแบบการจัดตั้งทางเศรษฐกิจ			Form of legal organization/ Economic activity
		สำนักงานเดี่ยว Single unit	สำนักงานใหญ่ Head office	สำนักงานสาขา Branch	
บริษัทจำกัด, บริษัทจำกัด (มหาชน)	5,234	2,200	202	2,832	Company limited, Public company limited
การขาย การบำรุงรักษา และการซ่อมแซมยานยนต์และรถจักรยานยนต์ รวมทั้งการขายปลีกน้ำมันเชื้อเพลิงรถยนต์ การขายส่ง และการค้าเพื่อจำหน่ายหน้า ขววันยานยนต์ และรถจักรยานยนต์	1,088 509	399 253	100 17	589 259	Sale, maintenance and repair of motor vehicles and motorcycles; retail sale of automotive fuel Wholesale trade and commission trade, except of motor vehicles and motorcycles
การขายปลีก ยานยนต์และรถจักรยานยนต์รวมทั้งการซ่อมแซม ของใช้ส่วนบุคคลและของใช้ครัวเรือน โรงแรมและภัตตาคาร	1,696 187	543 64	40 3	1,113 120	Retail trade, except of motor vehicles and motorcycles; repair of personal and household goods Hotels and restaurants
กิจกรรมด้านอสังหาริมทรัพย์ กิจกรรมด้านคอมพิวเตอร์และกิจการที่เกี่ยวข้อง การให้เช่าเครื่องจักรและเครื่องอุปโภค โดยไม่มีความมุ่งมา การวิจัยและการพัฒนา และกิจการด้านธุรกิจอื่นๆ	104 46 557	60 30 277	8 - 10	36 16 270	Real estate activities Computer and related activities Renting of machinery and equipment without operator etc; research and development and other business activities
กิจกรรมนันทนาการและการบริการอื่นๆ การผลิต การก่อสร้าง	279 126	201 102	11 3	67 21	Recreational and other service activities Manufacturing Construction
การขนส่งทางบก การเก็บสินค้าและสถานที่เก็บสินค้า ตัวแทนธุรกิจการท่องเที่ยว และการ โทรคมนาคม กิจกรรมด้านโรงพยาบาล	534 20	219 14	7 2	308 4	Other land transport, storage and warehousing, activities of travel agencies and telecommunications Hospital activities

ตาราง 16 จำนวนสถานประกอบการ จำนวนรูปแบบการจัดตั้งทางเศรษฐกิจ รูปแบบการจัดตั้งตามกฎหมาย และกิจกรรมทางเศรษฐกิจ (ต่อ)

TABLE 16 NUMBER OF ESTABLISHMENTS BY FORM OF ECONOMIC ORGANIZATION, FORM OF LEGAL ORGANIZATION AND ECONOMIC ACTIVITY (Cont'd)

รูปแบบการจัดตั้งตามกฎหมาย/ กิจกรรมทางเศรษฐกิจ	จำนวน สถานประกอบการ Number of establishments	รูปแบบการจัดตั้งทางเศรษฐกิจ			Form of legal organization/ Economic activity
		สำนักงานเดี่ยว Single unit	สำนักงานใหญ่ Head office	สำนักงานสาขา Branch	
ส่วนราชการ รัฐวิสาหกิจ สหกรณ์ และอื่น ๆ	1,578	1,508	7	63	Government, State-enterprise, Cooperatives and Others
การขาย การบริการ และกิจการซ่อมแซมยานยนต์และรถจักรยานยนต์ รวมทั้งการขายปลีกน้ำมันเชื้อเพลิงรถยนต์	94	89	-	5	Sale, maintenance and repair of motor vehicles and motorcycles; retail sale of automotive fuel
การขายส่ง และการค้าเพื่อค้าขายหน้า ยกเว้นยานยนต์ และรถจักรยานยนต์	60	53	-	7	Wholesale trade and commission trade, except of motor vehicles and motorcycles
การขายปลีก ยกเว้นยานยนต์และรถจักรยานยนต์ รวมทั้งการซ่อมแซม ของใช้ส่วนบุคคลและของใช้ในชีวิตประจำวัน	538	508	4	26	Retail trade, except of motor vehicles and motorcycles; repair of personal and household goods
โรงแรมและภัตตาคาร	48	47	-	1	Hotels and restaurants
กิจกรรมด้านอสังหาริมทรัพย์	24	23	-	1	Real estate activities
การให้เช่าเครื่องจักรและอุปกรณ์ โดยไม่มีผู้ควบคุมฯ การวิจัยและการพัฒนา และกิจการด้านธุรกิจอื่น ๆ	10	9	1	-	Renting of machinery and equipment without operator etc; research and development and other business activities
กิจกรรมนันทนาการและการบริการอื่น ๆ	122	118	-	4	Recreational and other service activities
การผลิต	435	434	1	-	Manufacturing
การก่อสร้าง	19	19	-	-	Construction
การขนส่งทางบก การเก็บสินค้าและสถานที่เก็บสินค้า ตัวแทนธุรกิจการท่องเที่ยว และการโทรคมนาคม	32	15	-	17	Other land transport, storage and warehousing, activities of travel agencies and telecommunications
กิจกรรมด้านโรงพยาบาล	196	193	1	2	Hospital activities

ตาราง 17 จำนวนสถานประกอบการ จำนวนตามรูปแบบการจัดตั้งทางเศรษฐกิจ รูปแบบการจัดตั้งตามกฎหมาย และขนาดของสถานประกอบการ (จำนวนคนทำงาน)
 TABLE 17 NUMBER OF ESTABLISHMENTS BY FORM OF ECONOMIC ORGANIZATION, FORM OF LEGAL ORGANIZATION AND SIZE OF ESTABLISHMENTS (NUMBER OF PERSONS ENGAGED)

รูปแบบการจัดตั้งตามกฎหมาย/ ขนาดของสถานประกอบการ	จำนวน สถานประกอบการ Number of establishments	รูปแบบการจัดตั้งทางเศรษฐกิจ Form of economic organization			Form of legal organization/ Size of establishment
		สำนักงานเดี่ยว Single unit	สำนักงานใหญ่ Head office	สำนักงานสาขา Branch	
รวม	197,075	191,546	642	4,887	Total
ส่วนบุคคล	185,728	184,228	240	1,260	Individual proprietor
1 - 5 คน	177,711	176,455	188	1,068	1 - 5 persons
6 - 10 คน	5,876	5,705	28	143	6 - 10 persons
11 - 15 คน	1,134	1,103	7	24	11 - 15 persons
16 - 20 คน	392	377	6	9	16 - 20 persons
21 - 25 คน	220	213	4	3	21 - 25 persons
26 - 30 คน	95	90	2	3	26 - 30 persons
31 - 50 คน	177	171	3	3	31 - 50 persons
51 - 100 คน	66	60	2	4	51 - 100 persons
101 - 200 คน	33	31	-	2	101 - 200 persons
201 - 500 คน	22	21	-	1	201 - 500 persons
501 - 1,000 คน	1	1	-	-	501 - 1,000 persons
> 1,000 คน	1	1	-	-	> 1,000 persons
ห้างหุ้นส่วนจำกัด, ห้างหุ้นส่วนสามัญนิติบุคคล	4,535	3,610	193	732	Juristic partnership
1 - 5 คน	2,067	1,616	49	402	1 - 5 persons
6 - 10 คน	1,265	1,034	46	185	6 - 10 persons

ตาราง 17 จำนวนสถานประกอบการ จำนวนตามรูปแบบการจัดตั้งทางเศรษฐกิจ รูปแบบการจัดตั้งตามกฎหมาย และขนาดของสถานประกอบการ (จำนวนคนทั้งหมด) (ต่อ)

TABLE 17 NUMBER OF ESTABLISHMENTS BY FORM OF ECONOMIC ORGANIZATION, FORM OF LEGAL ORGANIZATION AND SIZE OF ESTABLISHMENTS (NUMBER OF PERSONS ENGAGED) (Cont'd)

รูปแบบการจัดตั้งตามกฎหมาย/ ขนาดของสถานประกอบการ	จำนวน สถานประกอบการ Number of establishments	รูปแบบการจัดตั้งทางเศรษฐกิจ Form of economic organization				Form of legal organization/ Size of establishment
		สำนักงานเดี่ยว Single unit	สำนักงานใหญ่ Head office	สำนักงานสาขา Branch		
11 - 15 คน	549	456	31	62	11 - 15 persons	
16 - 20 คน	233	188	22	23	16 - 20 persons	
21 - 25 คน	114	87	10	17	21 - 25 persons	
26 - 30 คน	68	52	7	9	26 - 30 persons	
31 - 50 คน	143	112	15	16	31 - 50 persons	
51 - 100 คน	65	44	8	13	51 - 100 persons	
101 - 200 คน	23	16	4	3	101 - 200 persons	
201 - 500 คน	7	4	1	2	201 - 500 persons	
501 - 1,000 คน	1	1	-	-	501 - 1,000 persons	
บริษัทจำกัด, บริษัทจำกัด (มหาชน)	5,234	2,200	202	2,832	Company limited, Public company limited	
1 - 5 คน	2,398	895	30	1,473	1 - 5 persons	
6 - 10 คน	1,213	497	32	684	6 - 10 persons	
11 - 15 คน	475	227	21	227	11 - 15 persons	
16 - 20 คน	264	134	22	108	16 - 20 persons	
21 - 25 คน	153	80	15	58	21 - 25 persons	
26 - 30 คน	123	59	12	52	26 - 30 persons	
31 - 50 คน	247	112	28	107	31 - 50 persons	

ตาราง 17 จำนวนสถานประกอบการ จำนวนตามรูปแบบการจัดตั้งทางเศรษฐกิจ และขนาดของสถานประกอบการ (จำนวนคนทำงาน) (ต่อ)

TABLE 17 NUMBER OF ESTABLISHMENTS BY FORM OF ECONOMIC ORGANIZATION, FORM OF LEGAL ORGANIZATION AND SIZE OF ESTABLISHMENTS (NUMBER OF PERSONS ENGAGED) (Cont'd)

รูปแบบการจัดตั้งตามกฎหมาย/ ขนาดของสถานประกอบการ	จำนวน สถานประกอบการ Number of establishments	รูปแบบการจัดตั้งทางเศรษฐกิจ Form of economic organization				Form of legal organization/ Size of establishment
		สำนักงานหนึ่งเดียว Single unit	สำนักงานใหญ่ Head office	สาขานิติบุคคล Branch	สาขานิติบุคคล Branch	
51 - 100 คน	185	99	25	61	51 - 100 persons	
101 - 200 คน	94	53	10	31	101 - 200 persons	
201 - 500 คน	69	35	6	28	201 - 500 persons	
501 - 1,000 คน	5	3	1	1	501 - 1,000 persons	
> 1,000 คน	8	6	-	2	> 1,000 persons	
ส่วนราชการ รัฐวิสาหกิจ สหกรณ์ และอื่น ๆ	1,578	1,508	7	63	Government, State-enterprise, Cooperatives and Others	
1 - 5 คน	774	733	2	39	1 - 5 persons	
6 - 10 คน	217	200	1	16	6 - 10 persons	
11 - 15 คน	156	152	2	2	11 - 15 persons	
16 - 20 คน	81	79	1	1	16 - 20 persons	
21 - 25 คน	56	55	-	1	21 - 25 persons	
26 - 30 คน	26	26	-	-	26 - 30 persons	
31 - 50 คน	46	44	-	2	31 - 50 persons	
51 - 100 คน	77	76	1	-	51 - 100 persons	
101 - 200 คน	90	90	-	-	101 - 200 persons	
201 - 500 คน	35	33	-	2	201 - 500 persons	
501 - 1,000 คน	9	9	-	-	501 - 1,000 persons	
> 1,000 คน	11	11	-	-	> 1,000 persons	

ตาราง 18 จำนวนสถานประกอบการ จำแนกตามสัดส่วนของการร่วมลงทุนหรือถือหุ้นของต่างประเทศ รูปแบบการจัดตั้งตามกฎหมาย และขนาดของสถานประกอบการ (จำนวนคนทำงาน)

TABLE 18 NUMBER OF ESTABLISHMENTS BY PROPORTION OF FOREIGN INVESTMENT OR SHARE HOLDING, FORM OF LEGAL ORGANIZATION AND SIZE OF ESTABLISHMENT (NUMBER OF PERSONS ENGAGED)

รูปแบบการจัดตั้งตามกฎหมาย/ ขนาดของสถานประกอบการ	จำนวน สถานประกอบการ Number of establishments	ไม่มีต่างประเทศ		สัดส่วนของการร่วมลงทุนหรือถือหุ้น			Form of legal organization/ Size of establishment
		รวม Total	ร่วมลงทุนหรือถือหุ้น No foreign's investment or share holding	Proportion of foreign investment or share holding			
				< 10%	10 - 50%	> 50%	
รวม	5,234	5,172	62	2	36	24	Total
1 - 5 คน	2,398	2,384	14	1	8	5	1 - 5 persons
6 - 10 คน	1,213	1,199	14	1	9	4	6 - 10 persons
11 - 15 คน	475	470	5	-	2	3	11 - 15 persons
16 - 20 คน	264	258	6	-	2	4	16 - 20 persons
21 - 25 คน	153	152	1	-	1	-	21 - 25 persons
26 - 30 คน	123	119	4	-	3	1	26 - 30 persons
31 - 50 คน	247	243	4	-	3	1	31 - 50 persons
51 - 100 คน	185	182	3	-	1	2	51 - 100 persons
101 - 200 คน	94	88	6	-	3	3	101 - 200 persons
201 - 500 คน	69	64	5	-	4	1	201 - 500 persons
501 - 1,000 คน	5	5	-	-	-	-	501 - 1,000 persons
> 1,000 คน	8	8	-	-	-	-	> 1,000 persons

หมายเหตุ : เฉพาะสถานประกอบการที่มีรูปแบบการจัดตั้งตามกฎหมายเป็นบริษัทจำกัด และบริษัทจำกัด (มหาชน)

Note : Only establishments which were company limited and public company limited.

ตาราง 19 จำนวนสถานประกอบการ จำนวนตามประเทศที่ร่วมลงทุนหรือถือหุ้น รูปแบบการจัดตั้งตามกฎหมาย และขนาดของสถานประกอบการ (จำนวนคนทำงาน)

TABLE 19 NUMBER OF ESTABLISHMENTS BY THE COUNTRY INVESTMENT OR SHARE HOLDING, FORM OF LEGAL ORGANIZATION AND SIZE OF PERSONS ENGAGED

รูปแบบการจัดตั้งตามกฎหมาย/ ขนาดของสถานประกอบการ	จำนวน สถาน ประกอบการ	ไม่มีต่างประเทศ		มีต่างประเทศ		ประเทศที่ร่วมลงทุนหรือถือหุ้น The country investment or share holding										Form of legal organization/ Size of establishment
		รวมลงทุน หรือถือหุ้น	ไม่รวมลงทุน หรือถือหุ้น	เกาหลี Korea	ญี่ปุ่น Japan	ไต้หวัน Taiwan	สิงคโปร์ Singapore	จีน China	สหรัฐอเมริกา USA	ประเทศ ในทวีปยุโรป Country in Europe	ประเทศ อื่นๆ Other countries	ไม่ตอบ No answer				
รวม	5,234	5,172	62	1	9	2	1	1	2	22	17	7	1	Total		
1 - 5 คน	2,398	2,384	14	-	1	-	-	-	5	3	5	-	-	1 - 5 persons		
6 - 10 คน	1,213	1,199	14	1	4	1	-	-	3	3	1	1	1	6 - 10 persons		
11 - 15 คน	475	470	5	-	2	-	-	-	3	-	-	-	-	11 - 15 persons		
16 - 20 คน	264	258	6	-	-	-	-	-	5	1	-	-	-	16 - 20 persons		
21 - 25 คน	153	152	1	-	-	-	-	-	1	-	-	-	-	21 - 25 persons		
26 - 30 คน	123	119	4	-	-	-	-	1	-	3	-	-	-	26 - 30 persons		
31 - 50 คน	247	243	4	-	1	-	-	-	1	2	-	-	-	31 - 50 persons		
51 - 100 คน	185	182	3	-	1	-	-	-	1	1	-	-	-	51 - 100 persons		
101 - 200 คน	94	88	6	-	-	1	-	-	1	2	1	-	-	101 - 200 persons		
201 - 500 คน	69	64	5	-	-	-	-	-	1	2	-	-	-	201 - 500 persons		
501 - 1,000 คน	5	5	-	-	-	-	-	-	-	-	-	-	-	501 - 1,000 persons		
> 1,000 คน	8	8	-	-	-	-	-	-	-	-	-	-	-	> 1,000 persons		

หมายเหตุ : เฉพาะสถานประกอบการที่มีรูปแบบการจัดตั้งตามกฎหมายเป็นบริษัทจำกัด และบริษัทจำกัด (มหาชน)

Note : Only establishments which were company limited and public company limited.

TABLE 20 NUMBER OF ESTABLISHMENTS BY FORM OF LEGAL ORGANIZATION AND CATEGORY OF INDUSTRY

รหัส Code	ประเภทอุตสาหกรรม	รูปแบบการจัดตั้งตามกฎหมาย Form of legal organization						รวม	Total	Category of industry
		จำนวน สถานประกอบการ Number of establishments	ส่วนบุคคล Individual proprietor	หุ้นส่วนจำกัด หุ้นส่วนสามัญ นิติบุคคล Juristic partnership	จำกัด จำกัด (มหาชน) Company limited, Public company limited	รัฐวิสาหกิจ ราชการ และอื่น ๆ Government, State-enterprises, Cooperatives and Others				
15	การผลิตอาหารและเครื่องดื่ม	6,711	6,368	127	93	123	1,578	1,578	Manufacture of food products and beverages	
151	การผลิต การแปรรูปและการเก็บหอมถนอมเนื้อสัตว์ สัตว์น้ำ ผัก ไม้ตัด ไม้ยืนต้นและ ไม้ประดับ	1,454	1,402	6	10	36	1,578	1,578	Production, processing and preservation of meat, fish, fruit, vegetables, oils and fats	
1511	การผลิตเนื้อสัตว์และผลิตภัณฑ์จากเนื้อสัตว์	1,077	1,048	3	6	20	1,106	1,106	Production processing and preserving of meat and meat products	
1512	การแปรรูปและการเก็บหอมถนอมสัตว์น้ำ และผลิตภัณฑ์จากสัตว์น้ำ	244	234	1	2	7	248	248	Processing and preserving of fish and fish products	
1513	การแปรรูปผลไม้และผัก	117	104	2	2	9	134	134	Processing and preserving of fruit and vegetables	
1514	การผลิตน้ำมันจากพืช น้ำมันจากสัตว์ และไขมันจากสัตว์	16	16	-	-	-	16	16	Manufacture of vegetable and animal oils and fats	
152	การผลิตผลิตภัณฑ์ที่ได้จากนม	152	143	1	5	3	161	161	Manufacture of dairy products	
1520	การผลิตผลิตภัณฑ์ที่ได้จากนม	152	143	1	5	3	161	161	Manufacture of dairy products	
153	การผลิตผลิตภัณฑ์ที่ได้จากการโม-ดิฟายูทซ์ สตาร์ชและผลิตภัณฑ์จากสตาร์ช และอาหารสัตว์สำเร็จรูป	2,486	2,366	56	33	31	2,912	2,912	Manufacture of grain mill products, starches and starch products, and prepared animal feeds	
1531	การผลิตผลิตภัณฑ์ที่ได้จากการโม-ดิฟายูทซ์	2,468	2,361	51	25	31	2,916	2,916	Manufacture of grain mill products	
1532	การผลิตสตาร์ชและผลิตภัณฑ์จากสตาร์ช	10	2	3	5	-	10	10	Manufacture of starches and starch products	
1533	การผลิตอาหารสัตว์สำเร็จรูป	8	3	2	3	-	16	16	Manufacture of prepared animal feeds	
154	การผลิตผลิตภัณฑ์อาหารอื่น ๆ	2,323	2,211	35	33	44	2,635	2,635	Manufacture of other food products	
1541	การผลิตผลิตภัณฑ์ประเภทอบ	747	721	-	12	14	773	773	Manufacture of bakery products	
1542	การผลิตน้ำตาล	6	3	-	3	-	12	12	Manufacture of sugar	
1543	การผลิตโกโก้ ช็อคโกแลต และขนมที่ทำจากน้ำตาล	90	85	2	-	3	100	100	Manufacture of cocoa, chocolate and sugar confectionery	
1544	การผลิตขนมโรนิจ เส้นไหมมี เส้นก๋วยเตี๋ยว เส้นหมี่ คุกกี้ คุกกี้ และผลิตภัณฑ์อาหารประเภทแป้งที่คล้ายกัน	652	644	3	-	5	660	660	Manufacture of macaroni, noodles, couscous and similar farinaceous products	
1549	การผลิตผลิตภัณฑ์อาหารอื่น ๆ ซึ่งมีได้จัดประเภทไว้ในที่อื่น	828	758	30	18	22	938	938	Manufacture of other food products n.e.c.	

ตาราง 20 จำนวนสถานประกอบการ จำนวนตามรูปแบบการจัดตั้งตามกฎหมาย และประเภทอุตสาหกรรม (ต่อ)

TABLE 20 NUMBER OF ESTABLISHMENTS BY FORM OF LEGAL ORGANIZATION AND CATEGORY OF INDUSTRY (Cont'd)

รหัส Code	ประเภทอุตสาหกรรม	รูปแบบการจัดตั้งตามกฎหมาย Form of legal organization							Category of industry
		จำนวน สถานประกอบการ Number of establishments	ส่วนบุคคล Individual proprietor	หุ้นส่วนสามัญ นิติบุคคล Juristic partnership	หุ้นส่วนจำกัด นิติบุคคล Company limited, Public company limited	บริษัทจำกัด บริษัทจำกัด (มหาชน) Company limited, Public company limited	ส่วนราชการ รัฐวิสาหกิจ สหกรณ์ และอื่นๆ Government, State-enterprises, Cooperatives and Others		
155	การผลิตเครื่องดื่ม	296	246	29	12	9		Manufacture of beverages	
1551	การกลั่น การกลั่นลำดับส่วนและการผสมสุรา	9	1	5	2	1		Distilling, rectifying and blending of spirits; ethyl alcohol production from fermented materials	
1552	รวมทั้งการผลิตเบเกอรี่และเครื่องดื่มที่ได้ออกจำหน่าย	11	4	2	-	5		Manufacture of wines	
1553	การผลิตเบเกอรี่และเครื่องดื่ม	1	1	-	-	-		Manufacture of malt liquors and malt	
1554	การผลิตเครื่องดื่มที่ไม่มีแอลกอฮอล์ รวมทั้งการผลิตน้ำแร่บรรจุขวด	275	240	22	10	3		Manufacture of soft drinks; production of mineral waters	
16	การผลิตผลิตภัณฑ์ยาสูบ	4	2	-	2	-		Manufacture of tobacco products	
160	การผลิตผลิตภัณฑ์ยาสูบ	4	2	-	2	-		Manufacture of tobacco products	
1600	การผลิตผลิตภัณฑ์ยาสูบ	4	2	-	2	-		Manufacture of tobacco products	
17	การผลิตสิ่งทอ	5,963	5,773	5	29	156		Manufacture of textiles	
171	การปั่น การทอ และการแต่งสำเร็จสิ่งทอ	5,408	5,290	2	13	103		Spinning, weaving and finishing of textiles	
1711	การจัดเตรียมและการปั่นเส้นใยสิ่งทอ รวมทั้งการทอสิ่งทอ	5,380	5,266	2	11	101		Preparation and spinning of textile fibres; weaving of textiles	
1712	การแต่งสำเร็จสิ่งทอ	28	24	-	2	2		Finishing of textiles	
172	การผลิตสิ่งทออื่น ๆ	530	461	3	13	53		Manufacture of other textiles	
1721	การผลิตสิ่งทอสำเร็จรูป ยกเว้นเครื่องแต่งกาย	388	328	2	9	49		Manufacture of made-up textile articles, except apparel	
1722	การผลิตพรมและเครื่องปูพรม	66	62	-	-	4		Manufacture of carpets and rugs	
1723	การผลิตเชือก สายใยสังเคราะห์ เส้นเอ็นใหญ่ และตาข่าย เหนือ	53	48	1	4	-		Manufacture of cordage, rope, twine and netting	
1729	การผลิตสิ่งทออื่น ๆ ซึ่งมีได้จัดประเภทไว้ในที่อื่น	23	23	-	-	-		Manufacture of other textiles n.e.c.	
173	การผลิตผ้าและสิ่งของที่ได้จากการถักนิตติ้งและโครเชทท์	25	22	-	3	-		Manufacture of knitted and crocheted fabrics and articles	
1730	การผลิตผ้า และสิ่งของที่ได้จากการถักนิตติ้งและโครเชทท์	25	22	-	3	-		Manufacture of knitted and crocheted fabrics and articles	

ตาราง 20 จำนวนสถานประกอบการ จำนวนตามรูปแบบการจัดตั้งตามกฎหมาย และประเภทอุตสาหกรรม (ต่อ)

TABLE 20 NUMBER OF ESTABLISHMENTS BY FORM OF LEGAL ORGANIZATION AND CATEGORY OF INDUSTRY (Cont'd)

รหัส Code	ประเภทอุตสาหกรรม	รูปแบบการจัดตั้งตามกฎหมาย Form of legal organization					จำนวน สถานประกอบการ Number of establishments	จำนวนบุคคล Individual proprietor	หุ้นส่วนจำกัด		บริษัทจำกัด		ส่วนราชการ รัฐวิสาหกิจ สหกรณ์ และอื่นๆ Government, State-enterprises, Cooperatives and Others	Category of industry
		หุ้นส่วนสามัญ นิติบุคคล	หุ้นส่วนสามัญ นิติบุคคล	บริษัทจำกัด (มหาชน)	บริษัทจำกัด Company limited, Public company limited									
18	การผลิตเครื่องแต่งกาย รวมทั้งการตกแต่งและย้อมสีขนสัตว์		6,126	6	29	41						Manufacture of wearing apparel; dressing and dyeing of fur		
181	การผลิตเครื่องแต่งกาย ยกเว้นเครื่องแต่งกายที่ทำจากขนสัตว์		6,120	6	29	41						Manufacture of wearing apparel, except fur apparel		
1810	การผลิตเครื่องแต่งกาย ยกเว้น เครื่องแต่งกายที่ทำจากขนสัตว์		6,120	6	29	41						Manufacture of wearing apparel, except fur apparel		
182	การตกแต่งและย้อมสีขนสัตว์ รวมทั้งการผลิตสิ่งของที่ทำจากขนสัตว์	6	6	-	-	-						Dressing and dyeing of fur; manufacture of articles of fur		
1820	การตกแต่งและย้อมสีขนสัตว์ รวมทั้งการผลิตสิ่งของที่ทำจากขนสัตว์	6	6	-	-	-						Dressing and dyeing of fur; manufacture of articles of fur		
19	การฟอกและตกแต่งหนังฟอก รวมทั้งการผลิตกระเป๋าเดินทาง กระเป๋าถือ อานม้า เครื่องเขียนฉาก และรองเท้า	108	102	-	3	3						Tanning and dressing of leather; manufacture of luggage, handbags, saddlery, harness and footwear		
191	การฟอกและตกแต่งหนังฟอก รวมทั้งการผลิตกระเป๋าเดินทาง											Tanning and dressing of leather; manufacture of luggage,		
	กระเป๋าถือ อานม้า และเครื่องเขียนฉาก	63	61	-	-	2						handbags, saddlery and harness		
1911	การฟอกและตกแต่งหนังฟอก	1	1	-	-	-						Tanning and dressing of leather		
1912	การผลิตกระเป๋าเดินทาง กระเป๋าถือ และสิ่งทีคล้ายกัน อานม้า และเครื่องเขียนฉาก	62	60	-	-	2						Manufacture of luggage, handbags and the like, saddlery and harness		
192	การผลิตรองเท้า	45	41	-	3	1						Manufacture of footwear		
1920	การผลิตรองเท้า	45	41	-	3	1						Manufacture of footwear		
20	การผลิตไม้และผลิตภัณฑ์ของไม้และไม้ก๊อก ยกเว้น เฟอร์นิเจอร์ รวมทั้งการผลิตสิ่งของที่ทำจากฟางและวัสดุจากอื่นๆ	1,969	1,905	14	6	44						Manufacture of wood and of products of wood and cork, except furniture; manufacture of articles of straw and plaiting materials		
201	การผลิตไม้และการไสไม้	87	80	5	2	-						Sawmilling and planing of wood		
2010	การผลิตไม้และการไสไม้	87	80	5	2	-						Sawmilling and planing of wood		
202	การผลิตผลิตภัณฑ์ของไม้ที่ไม่ใช่ไม้ก๊อก ฟาง และวัสดุจากอื่นๆ	1,882	1,825	9	4	44						Manufacture of products of wood, cork, straw and plaiting materials		
2021	การผลิตแผ่น ไม้วีเนียร์ รวมทั้งการผลิตไม้ขัด ลามิเนต แผ่นชั้น ไม้ขัด และแผ่นไม้ขัดอื่นๆ	2	2	-	-	-						Manufacture of veneer sheets; manufacture of plywood, laminboard, particle board and other panels and boards		
2022	การผลิตเครื่องมือที่ใช้ในการก่อสร้าง และเครื่องประกอบอาคาร	52	44	5	2	1						Manufacture of builders' carpentry and joinery		

ตาราง 20 จำนวนสถานประกอบการ จำนวนตามรูปแบบการจัดตั้งตามกฎหมาย และประเภทอุตสาหกรรม (ต่อ)

TABLE 20 NUMBER OF ESTABLISHMENTS BY FORM OF LEGAL ORGANIZATION AND CATEGORY OF INDUSTRY (Cont'd)

รหัส Code	ประเภทอุตสาหกรรม	รูปแบบการจัดตั้งตามกฎหมาย Form of legal organization						Category of industry
		จำนวน สถานประกอบการ Number of establishments	ส่วนบุคคล Individual proprietor	หุ้นส่วนจำกัด หุ้นส่วนสามัญ นิติบุคคล Juristic partnership	บริษัทจำกัด บริษัทจำกัด (มหาชน) Company limited, Public company limited	ส่วนราชการ รัฐวิสาหกิจ สหกรณ์ และอื่นๆ Government, State-enterprises, Cooperatives and Others		
2023	การผลิตภาชนะไม้	9	8	-	1	-	-	Manufacture of wooden containers
2029	การผลิตผลิตภัณฑ์ที่ทำจากไม้ รวมทั้งการผลิตสิ่งของที่ทำจากไม้ก๊อก ฟัง และวัสดุประสาน	1,819	1,771	4	1	43	-	Manufacture of other products of wood; manufacture of articles of cork, straw and plaiting materials
21	การผลิตกระดาษและผลิตภัณฑ์กระดาษ	36	32	2	1	1	1	Manufacture of paper and paper products
210	การผลิตกระดาษและผลิตภัณฑ์กระดาษ	36	32	2	1	1	1	Manufacture of paper and paper products
2101	การผลิตเยื่อกระดาษ กระดาษ และกระดาษแข็ง	7	6	1	-	-	-	Manufacture of pulp, paper and paperboard
2102	การผลิตกระดาษลูกฟูก และกระดาษแข็งลูกฟูก และการผลิตภาชนะที่ทำจากกระดาษ และกระดาษแข็ง	7	4	1	1	1	1	Manufacture of corrugated paper and paperboard and of containers of paper and paperboard
2109	การผลิตสิ่งของอื่น ๆ ที่ทำจากกระดาษ และกระดาษแข็ง	22	22	-	-	-	-	Manufacture of other articles of paper and paperboard
22	การพิมพ์โฆษณา การพิมพ์ และการทำสำเนาสิ่งพิมพ์	650	606	30	13	1	1	Publishing, printing and reproduction of recorded media
221	การพิมพ์โฆษณา	59	58	-	1	-	-	Publishing
2211	การพิมพ์โฆษณาหนังสือ โบรชัวร์ หนังสือเกี่ยวกับดนตรี และสารพิมพ์โฆษณาอื่น ๆ	8	8	-	-	-	-	Publishing of books, brochures, musical books and other publications
2212	การพิมพ์โฆษณาหนังสือพิมพ์ วารสาร และนิตยสาร	7	6	-	1	-	-	Publishing of newspapers, journals and periodicals
2213	การพิมพ์โฆษณาสิ่งพิมพ์ที่บันทึก	1	1	-	-	-	-	Publishing of recorded media
2219	การพิมพ์โฆษณาอื่น ๆ	43	43	-	-	-	-	Other publishing
222	การพิมพ์และกิจการอื่นที่เกี่ยวกับการพิมพ์	591	548	30	12	1	1	Printing and service activities related to printing
2221	การพิมพ์	588	546	30	11	1	1	Printing
2222	กิจการอื่นที่เกี่ยวกับการพิมพ์	3	2	-	1	-	-	Service activities related to printing

ตาราง 20 จำนวนสถานประกอบการ จำนวนตามรูปแบบการจัดตั้งตามกฎหมาย และประเภทอุตสาหกรรม (ต่อ)

TABLE 20 NUMBER OF ESTABLISHMENTS BY FORM OF LEGAL ORGANIZATION AND CATEGORY OF INDUSTRY (Cont'd)

รหัส Code	ประเภทอุตสาหกรรม	จำนวน สถานประกอบการ Number of establishments	รูปแบบการจัดตั้งตามกฎหมาย				Form of legal organization	Category of industry
			ส่วนบุคคล Individual proprietor	หุ้นส่วนจำกัด หุ้นส่วนสามัญ นิติบุคคล Juristic partnership	บริษัทจำกัด บริษัทจำกัด (มหาชน) Company limited, Public company limited	ส่วนราชการ รัฐวิสาหกิจ สภามวลและอื่นๆ Government, State-enterprises, Cooperatives and Others		
23	การผลิตผลิตภัณฑ์ขั้นต้นที่สกัดหรือกลั่นที่ได้จากการกลั่นน้ำมันปิโตรเลียมและเชื้อเพลิงปรมาณู	2	1	-	1	-	Manufacture of coke, refined petroleum products and nuclear fuel	
232	การผลิตผลิตภัณฑ์ที่ได้จากการกลั่นน้ำมันปิโตรเลียม	2	1	-	1	-	Manufacture of refined petroleum products	
2320	การผลิตผลิตภัณฑ์ที่ได้จากการกลั่นน้ำมันปิโตรเลียม	2	1	-	1	-	Manufacture of refined petroleum products	
24	การผลิตเคมีภัณฑ์และผลิตภัณฑ์เคมี	184	154	3	10	17	Manufacture of chemicals and chemical products	
241	การผลิตเคมีภัณฑ์ขั้นมูลฐาน	107	94	-	5	8	Manufacture of basic chemicals	
2411	การผลิตเคมีภัณฑ์ขั้นมูลฐาน ยกเว้นปุ๋ยและสารประกอบไนโตรเจน	2	-	-	2	-	Manufacture of basic chemicals, except fertilizers and nitrogen compounds	
2412	การผลิตปุ๋ยและสารประกอบไนโตรเจน	102	92	-	2	8	Manufacture of fertilizers and nitrogen compounds	
2413	การผลิตพลาสติกในขั้นต้น และยางสังเคราะห์	3	2	-	1	-	Manufacture of plastics in primary forms and of rubber	
242	การผลิตผลิตภัณฑ์เคมีอื่น ๆ	77	60	3	5	9	Manufacture of other chemical products	
2421	การผลิตสารฆ่าเชื้อและผลิตภัณฑ์ที่มีทางเภสัชวิทยา	1	-	-	1	-	Manufacture of pesticides and other agro-chemical products	
2422	การผลิตสี น้ำมันชักเงา และสิ่งที่ใช้ทาเคลือบ หมึกพิมพ์ และน้ำมันทาไม้ (masses) ที่คล้ายกัน	2	2	-	-	-	Manufacture of paints, varnishes and similar coatings, printing ink and mastics	
2423	การผลิตผลิตภัณฑ์ทางการแพทย์ เคมีภัณฑ์ที่ใช้รักษาโรค และผลิตภัณฑ์ที่ทำจากสมุนไพร	26	17	2	4	3	Manufacture of pharmaceuticals, medicinal chemicals and botanical products	
2424	การผลิตสบู่และผงซักฟอก เคมีภัณฑ์ที่ใช้ในการทำความสะอาด และขัดเงา เครื่องหอม และสิ่งปรุงแต่งสำหรับรับประทาย หรือประพู่ดอกไม้	14	7	1	-	6	Manufacture of soap and detergents, cleaning and polishing preparations, perfumes and toilet preparations	
2429	การผลิตผลิตภัณฑ์เคมีอื่น ๆ ซึ่งมีได้จัดประเภทไว้ในที่อื่น	34	34	-	-	-	Manufacture of other chemical products n.e.c.	
25	การผลิตผลิตภัณฑ์ยางและพลาสติก	68	47	6	14	1	Manufacture of rubber and plastics products	
251	การผลิตผลิตภัณฑ์ยาง	10	6	2	2	-	Manufacture of rubber products	
2511	การผลิตยางและยางเป็น การหล่อคอดของและการซ่อมสร้างยาง	7	3	2	2	-	Manufacture of rubber tyres and tubes; retreading and rebuilding of rubber tyres	
2519	การผลิตผลิตภัณฑ์ยางอื่น ๆ	3	3	-	-	-	Manufacture of other rubber products	
252	การผลิตผลิตภัณฑ์พลาสติก	58	41	4	12	1	Manufacture of plastic products	
2520	การผลิตผลิตภัณฑ์พลาสติก	58	41	4	12	1	Manufacture of plastic products	

ตาราง 20 จำนวนสถานประกอบการ จำนวนตามรูปแบบการจัดตั้งตามกฎหมาย และประเภทอุตสาหกรรม (ต่อ)

TABLE 20 NUMBER OF ESTABLISHMENTS BY FORM OF LEGAL ORGANIZATION AND CATEGORY OF INDUSTRY (Cont'd)

รหัส Code	ประเภทอุตสาหกรรม	จำนวน สถานประกอบการ Number of establishments	รูปแบบการจัดตั้งตามกฎหมาย Form of legal organization					Category of industry
			ส่วนบุคคล Individual proprietor	หุ้นส่วนสามัญ นิติบุคคล Juristic partnership	หุ้นส่วนจำกัด นิติบุคคล (มหาชน) Company limited, Public company limited	บริษัทจำกัด บริษัทจำกัด (มหาชน) Company limited, Public company limited	ส่วนราชการ รัฐวิสาหกิจ สหกรณ์ และอื่นๆ Government, State-enterprises, Cooperatives and Others	
26	การผลิตเหล็กกล้าและท่อเหล็ก	859	785	43	27	4	Manufacture of other non-metallic mineral products	
26/1	การผลิตแก้วและผลิตภัณฑ์แก้ว	25	23	1	1	-	Manufacture of glass and glass products	
26/10	การผลิตแก้วและผลิตภัณฑ์แก้ว	25	23	1	1	-	Manufacture of glass and glass products	
26/9	การผลิตผลิตภัณฑ์แก้วโลหะ ซึ่งมีได้ตั้งประเภทไว้ในที่อื่น	834	762	42	26	4	Manufacture of non-metallic mineral products n.e.c.	
26/91	การผลิตเซรามิกชนิดไม่ทนไฟ ซึ่งไม่ได้ใช้ในงานก่อสร้าง	246	239	2	5	-	Manufacture of non-structural non-refractory ceramic ware	
26/92	การผลิตผลิตภัณฑ์เซรามิกชนิดทนไฟ	86	86	-	-	-	Manufacture of refractory ceramic products	
26/93	การผลิตผลิตภัณฑ์เซรามิกชนิดไม่ทนไฟ ซึ่งใช้กับงานก่อสร้าง	43	42	-	1	-	Manufacture of structural non-refractory clay ceramic products	
26/94	การผลิตซีเมนต์ ปูนขาว และปูนปลาสเตอร์	16	10	4	2	-	Manufacture of cement, lime and plaster	
26/95	การผลิตผลิตภัณฑ์จากคอนกรีต ซีเมนต์ และปูนปลาสเตอร์	393	337	34	18	4	Manufacture of articles of concrete, cement and plaster	
26/96	การตัด การขึ้นรูป และการแต่งสำเร็จหิน	47	45	2	-	-	Cutting, shaping and finishing of stone	
26/99	การผลิตผลิตภัณฑ์แร่โลหะอื่น ๆ ซึ่งมิได้จัดประเภทไว้ในที่อื่น	3	3	-	-	-	Manufacture of other non-metallic mineral products n.e.c.	
27	การผลิตโลหะขั้นมูลฐาน	38	33	3	2	-	Manufacture of basic metals	
27/1	การผลิตเหล็กและเหล็กกล้าขั้นมูลฐาน	16	11	3	2	-	Manufacture of basic iron and steel	
27/10	การผลิตเหล็กและเหล็กกล้าขั้นมูลฐาน	16	11	3	2	-	Manufacture of basic iron and steel	
27/2	การผลิตโลหะมีค่าและโลหะอื่นที่มีน้ำหนักขั้นมูลฐาน	12	12	-	-	-	Manufacture of basic precious and non-ferrous metals	
27/20	การผลิตโลหะมีค่า และโลหะอื่นที่มีน้ำหนักขั้นมูลฐาน	12	12	-	-	-	Manufacture of basic precious and non-ferrous metals	
27/3	การหล่อโลหะ	10	10	-	-	-	Casting of metals	
27/31	การหล่อเหล็กและเหล็กกล้า	1	1	-	-	-	Casting of iron and steel	
27/32	การหล่อโลหะที่มีน้ำหนัก	9	9	-	-	-	Casting of non-ferrous metals	
28	การผลิตเครื่องจักรที่ทำงานโดยแรงดันไอน้ำ เครื่องจักรและอุปกรณ์	2,782	2,722	40	16	4	Manufacture of fabricated metal products, except machinery and equipment	
28/1	การผลิตผลิตภัณฑ์มีโครงสร้างเป็นโลหะ ถังน้ำ ที่เก็บน้ำ และเครื่องกำเนิดไอน้ำ	1,742	1,715	17	10	-	Manufacture of structural metal products, tanks, reservoirs and steam generators	
28/11	การผลิตผลิตภัณฑ์มีโครงสร้างเป็นโลหะ	1,737	1,710	17	10	-	Manufacture of structural metal products	

ตาราง 20 จำนวนสถานประกอบการ จำนวนตามรูปแบบการจัดตั้งตามกฎหมาย และประเภทอุตสาหกรรม (ต่อ)

TABLE 20 NUMBER OF ESTABLISHMENTS BY FORM OF LEGAL ORGANIZATION AND CATEGORY OF INDUSTRY (Cont'd)

รหัส Code	ประเภทอุตสาหกรรม Sector	รูปแบบการจัดตั้งตามกฎหมาย Form of legal organization						Category of industry
		จำนวน สถานประกอบการ Number of establishments	ส่วนบุคคล Individual proprietor	หุ้นส่วนจำกัด ห้างหุ้นส่วนสามัญ นิติบุคคล Juristic partnership	บริษัทจำกัด บริษัทจำกัด (มหาชน) Company limited, Public company limited	ส่วนราชการ รัฐวิสาหกิจ สหกรณ์ (และอื่น ๆ) Government, State-enterprises, Cooperatives and Others		
2812	การผลิตน้ำดื่ม น้ำดื่มบรรจุที่ท่าอากาศยาน	5	5	-	-	-	-	Manufacture of tanks, reservoirs and containers of metal
289	การผลิตผลิตภัณฑ์โลหะประเภทอื่น ๆ รวมทั้งกิจกรรมด้านการบริการที่เกี่ยวข้องกับโลหะ	1,040	1,007	23	6	4		Manufacture of other fabricated metal products; service activities to producers of fabricated metal products
2891	การผลิตผลิตภัณฑ์โลหะที่ขึ้นโดยวิธีการกัด การตอกพิมพ์ และการรีดในรูปแบบต่าง ๆ รวมทั้งการผสมโลหะ	593	566	21	6	-		Forging, pressing, stamping and roll-forming of metal; powder metallurgy
2892	การตกแต่งและการเคลือบโลหะ รวมทั้งการดำเนินการเกี่ยวกับวิศวกรรมเครื่องกล โดยได้รับค่าธรรมเนียมหรือโดยการทำสัญญาจ้าง	300	299	1	-	-		Treatment and coating of metals; general mechanical engineering on a fee or contract basis
2893	การผลิตเครื่องมือเครื่องใช้ต่าง ๆ รวมทั้งเครื่องโลหะทั่วไป	106	104	-	-	2		Manufacture of cutlery, hand tools and general hardware
2899	การผลิตผลิตภัณฑ์โลหะประเภทอื่น ๆ ซึ่งมิได้จัดประเภทไว้ในที่อื่น	41	38	1	-	2		Manufacture of other fabricated metal products n.e.c.
29	การผลิตเครื่องจักรและอุปกรณ์ซึ่งมิได้จัดประเภทไว้ในที่อื่น	178	162	9	7	-		Manufacture of machinery and equipment n.e.c.
291	การผลิตเครื่องจักรที่ใช้งานทั่วไป	18	16	2	-	-		Manufacture of general purpose machinery
2911	การผลิตเครื่องยนต์และเครื่องจักรอื่น ยกเว้นเครื่องยนต์ที่ใช้กับอากาศยาน ยานยนต์และรถจักรยาน/รถจักรยานยนต์	5	4	1	-	-		Manufacture of engines and turbines, except aircraft, vehicle and cycle engines
2912	การผลิตปั๊ม เครื่องอัด แก๊ส และวาล์ว	3	2	1	-	-		Manufacture of pumps, compressors, taps and valves
2914	การผลิตเตาอบ เตาเผา และเครื่องนึ่งหรือเครื่องผลิตเชื้อเพลิงของตนเอง	2	2	-	-	-		Manufacture of ovens, furnaces and furnace burners
2915	การผลิตอุปกรณ์ที่ใช้ในการยกและการขนย้าย	2	2	-	-	-		Manufacture of lifting and handling equipment
2919	การผลิตเครื่องจักรที่ใช้งานทั่วไปอื่น ๆ	6	6	-	-	-		Manufacture of other general purpose machinery
292	การผลิตเครื่องจักรที่ใช้งานเฉพาะอย่าง	154	142	7	5	-		Manufacture of special purpose machinery
2921	การผลิตเครื่องจักรที่ใช้ในการเกษตรและการป่าไม้	120	115	2	3	-		Manufacture of agricultural and forestry machinery
2922	การผลิตเครื่องมือกล	1	-	1	-	-		Manufacture of machine-tools
2924	การผลิตเครื่องจักรที่ใช้ในการทำเหมืองแร่ เหมืองหิน และการก่อสร้าง	9	6	2	1	-		Manufacture of machinery for mining, quarrying and construction
2925	การผลิตเครื่องจักรที่ใช้ในกระบวนการผลิตอาหาร เครื่องดื่ม และยาสูบ	21	18	2	1	-		Manufacture of machinery for food, beverage and tobacco processing
2926	การผลิตเครื่องจักรที่ใช้ในการผลิตสิ่งทอ เครื่องนุ่งห่ม และเครื่องหนัง	1	1	-	-	-		Manufacture of machinery for textile, apparel and leather production

ตาราง 20 จำนวนสถานประกอบการ จำนวนตามรูปแบบการจัดตั้งตามกฎหมาย และประเภทอุตสาหกรรม (ต่อ)

TABLE 20 NUMBER OF ESTABLISHMENTS BY FORM OF LEGAL ORGANIZATION AND CATEGORY OF INDUSTRY (Cont'd)

รหัส Code	ประเภทอุตสาหกรรม	จำนวน สถานประกอบการ Number of establishments	รูปแบบการจัดตั้งตามกฎหมาย Form of legal organization						Category of industry
			ส่วนบุคคล Individual proprietor	หุ้นส่วนจำกัด นิติบุคคล Jurisitic partnership	บริษัทจำกัด บริษัทจำกัด (มหาชน) Company limited, Public company limited	ส่วนราชการ รัฐวิสาหกิจ ราชการ และอื่น ๆ Government, State-enterprises, Cooperatives and Others			
2927	การผลิตอาวุธและกระสุน	1	1	-	-	-	-	Manufacture of weapons and ammunition	
2929	การผลิตเครื่องจักรที่ใช้ในงานเฉพาะอย่างอื่น ๆ	1	1	-	-	-	-	Manufacture of other special purpose machinery	
293	การผลิตเครื่องใช้ในบ้านเรือน ซึ่งมีได้จัดประเภทไว้ในที่อื่น	6	4	-	-	2	-	Manufacture of domestic appliances n.e.c.	
2930	การผลิตเครื่องใช้ในยานยนต์ ซึ่งมีได้จัดประเภทไว้ในที่อื่น	6	4	-	-	2	-	Manufacture of domestic appliances n.e.c.	
30	การผลิตเครื่องจักรสำนักงาน เครื่องทำบัญชี และเครื่องคำนวณ	1	-	-	-	1	-	Manufacture of office, accounting and computing machinery	
300	การผลิตเครื่องจักรสำนักงาน เครื่องทำบัญชีและเครื่องคำนวณ	1	-	-	-	1	-	Manufacture of office, accounting and computing machinery	
3000	การผลิตเครื่องจักรสำนักงาน เครื่องทำบัญชี และเครื่องคำนวณ	1	-	-	-	1	-	Manufacture of office, accounting and computing machinery	
31	การผลิตเครื่องจักรและเครื่องอุปโภคไฟฟ้า ซึ่งมีได้จัดประเภทไว้ในที่อื่น	20	15	1	-	4	-	Manufacture of electrical machinery and apparatus n.e.c.	
311	การผลิตมอเตอร์ไฟฟ้า เครื่องกำเนิดไฟฟ้า และหม้อแปลงไฟฟ้า	12	11	-	-	1	-	Manufacture of electric motors, generators and transformers	
3110	การผลิตมอเตอร์ไฟฟ้า เครื่องกำเนิดไฟฟ้า และหม้อแปลงไฟฟ้า	12	11	-	-	1	-	Manufacture of electric motors, generators and transformers	
312	การผลิตอุปกรณ์เพื่อการจ่ายและความควบคุมกระแสไฟฟ้า	3	2	-	-	1	-	Manufacture of electricity distribution and control apparatus	
3120	การผลิตอุปกรณ์เพื่อการจ่ายและความควบคุมกระแสไฟฟ้า	3	2	-	-	1	-	Manufacture of electricity distribution and control apparatus	
313	การผลิตลวดและเคเบิลที่หุ้มฉนวน	2	-	1	-	1	-	Manufacture of insulated wire and cable	
3130	การผลิตลวดและเคเบิลที่หุ้มฉนวน	2	-	1	-	1	-	Manufacture of insulated wire and cable	
314	การผลิตหม้อสะสมไฟฟ้า เซลล์ปฐมภูมิและแบตเตอรี่ปฐมภูมิ	1	-	-	-	1	-	Manufacture of accumulators, primary cells and primary batteries	
3140	การผลิตหม้อสะสมไฟฟ้า เซลล์ปฐมภูมิ และแบตเตอรี่ปฐมภูมิ	1	-	-	-	1	-	Manufacture of accumulators, primary cells and primary batteries	
315	การผลิตหลอดไฟฟ้าและเครื่องอุปโภคไฟฟ้าที่แสงสว่าง	1	1	-	-	-	-	Manufacture of electric lamps and lighting equipment	
3150	การผลิตหลอดไฟฟ้าและเครื่องอุปโภคไฟฟ้าที่แสงสว่าง	1	1	-	-	-	-	Manufacture of electric lamps and lighting equipment	
319	การผลิตเครื่องอุปโภคไฟฟ้าอื่น ๆ ซึ่งมีได้จัดประเภทไว้ในที่อื่น	1	1	-	-	-	-	Manufacture of other electrical equipment n.e.c.	
3190	การผลิตเครื่องอุปโภคไฟฟ้าอื่น ๆ ซึ่งมีได้จัดประเภทไว้ในที่อื่น	1	1	-	-	-	-	Manufacture of other electrical equipment n.e.c.	

ตาราง 20 จำนวนสถานประกอบการ รูปแบบการจัดตั้งตามกฎหมาย และประเภทอุตสาหกรรม (ต่อ)

TABLE 20 NUMBER OF ESTABLISHMENTS BY FORM OF LEGAL ORGANIZATION AND CATEGORY OF INDUSTRY (Cont'd)

รหัส Code	ประเภทอุตสาหกรรม	จำนวน สถานประกอบการ Number of establishments	รูปแบบการจัดตั้งตามกฎหมาย Form of legal organization					Category of industry
			ส่วนบุคคล Individual proprietor	หุ้นส่วนจำกัด หุ้นส่วนสามัญ นิติบุคคล Jurisic partnership	บริษัทจำกัด บริษัทจำกัด (มหาชน) Company limited, Public company limited	ส่วนราชการ รัฐวิสาหกิจ สหกรณ์ และอื่นๆ Government, State-enterprises, Cooperatives and Others	-	
32	การผลิตอุปกรณ์และเครื่องวิทยุ โทรทัศน์ และเครื่องสื่อสาร	22	11	2	9	-	Manufacture of radio, television and communication equipment and apparatus	
321	การผลิตหลอดอิเล็กทรอนิกส์ที่การมีลักษณะส่วนประกอบอิเล็กทรอนิกส์อื่น ๆ	9	2	2	5	-	Manufacture of electronic valves and tubes and other electronic components	
3210	การผลิตหลอดอิเล็กทรอนิกส์ และส่วนประกอบอิเล็กทรอนิกส์อื่น ๆ	9	2	2	5	-	Manufacture of electronic valves and tubes and other electronic components	
322	การผลิตเครื่องส่งสัญญาณ โทรทัศน์และวิทยุ และเครื่องอุปกรณ์สำหรับ โทรศัพท์และ โทรเลขแบบใช้สาย	5	1	-	4	-	Manufacture of television and radio transmitters and apparatus for line telephony and line telegraphy	
3220	การผลิตเครื่องส่งสัญญาณ โทรทัศน์และวิทยุ และเครื่องอุปกรณ์สำหรับโทรศัพท์ และโทรเลขแบบใช้สาย	5	1	-	4	-	Manufacture of television and radio transmitters and apparatus for line telephony and line telegraphy	
323	การผลิตเครื่องรับโทรทัศน์และวิทยุ เครื่องบันทึกเสียงหรือภาพ หรือเครื่องขยายเสียง โทรทัศน์หรือวิดีโอโทรทัศน์ และสินค้าที่เกี่ยวข้อง	8	8	-	-	-	Manufacture of television and radio receivers, sound or video recording or reproducing apparatus, and associated goods	
3230	การผลิตเครื่องรับโทรทัศน์และวิทยุ เครื่องบันทึกเสียงหรือภาพ หรือเครื่องขยายเสียง โทรทัศน์หรือวิดีโอโทรทัศน์ และสินค้าที่เกี่ยวข้อง	8	8	-	-	-	Manufacture of television and radio receivers, sound or video recording or reproducing apparatus, and associated goods	
33	การผลิตอุปกรณ์ที่ใช้ในทางการแพทย์ การวัดความถี่ และอุปกรณ์ที่ใช้ในทางทัศนศาสตร์ นาฬิกา	14	9	4	1	-	Manufacture of medical, precision and optical instruments, watches and clocks	
331	การทดสอบ การตรวจสอบ การเดินเรือ การเดินอากาศและใช้ในวัตถุประสงค์อื่น ๆ ยกเว้นอุปกรณ์ที่ใช้ในทางทัศนศาสตร์	11	7	3	1	-	Manufacture of medical appliances and instruments and appliances for measuring, checking, testing, navigating and other purposes, except optical instruments	
3311	การผลิตอุปกรณ์ที่ใช้ในทางการแพทย์และศัลยกรรม และเครื่องใช้ทางศัลยกรรมกระดูก	11	7	3	1	-	Manufacture of medical and surgical equipment and or orthopaedic appliances	
332	การผลิตอุปกรณ์ที่ใช้ในทางทัศนศาสตร์ และเครื่องอุปกรณ์เกี่ยวกับการถ่ายภาพ	3	2	1	-	-	Manufacture of optical instruments and photographic equipment	
3320	การผลิตอุปกรณ์ที่ใช้ในทางทัศนศาสตร์ และเครื่องอุปกรณ์เกี่ยวกับการถ่ายภาพ	3	2	1	-	-	Manufacture of optical instruments and photographic equipment	

ตาราง 20 จำนวนสถานประกอบการ จำนวนตามรูปแบบการจัดตั้งตามกฎหมาย และประเภทอุตสาหกรรม (ต่อ)

TABLE 20 NUMBER OF ESTABLISHMENTS BY FORM OF LEGAL ORGANIZATION AND CATEGORY OF INDUSTRY (Cont'd)

รหัส Code	ประเภทอุตสาหกรรม	รูปแบบการจัดตั้งตามกฎหมาย Form of legal organization						Category of industry
		จำนวน สถานประกอบการ Number of establishments	ส่วนบุคคล Individual proprietor	หุ้นส่วนจำกัด นิติบุคคล Juristic partnership	บริษัทจำกัด (มหาชน) Company limited, Public company limited	รัฐวิสาหกิจ ราชการ State-enterprises, Cooperatives and Others	อื่น ๆ Government, State-enterprises, Cooperatives and Others	
34	การผลิตยานยนต์ รถ่วงและรถจักรยานยนต์	26	25	-	1	-	-	Manufacture of motor vehicles, trailers and semi-trailers
341	การผลิตยานยนต์	1	1	-	-	-	-	Manufacture of motor vehicles
3410	การผลิตยานยนต์	1	1	-	-	-	-	Manufacture of motor vehicles
342	การผลิตตัวถัง (coachwork) สำหรับยานยนต์	13	12	-	1	-	-	Manufacture of bodies (coachwork) for motor vehicles;
	รวมทั้งการผลิตรถ่วงและรถจักรยานยนต์							manufacture of trailers and semi-trailers
3420	การผลิตตัวถัง (coachwork) สำหรับยานยนต์	13	12	-	1	-	-	Manufacture of bodies (coachwork) for motor vehicles;
	รวมทั้งการผลิตรถ่วง และรถจักรยานยนต์							manufacture of trailers and semi-trailers
343	การผลิตส่วนประกอบและอุปกรณ์ประกอบ สำหรับยานยนต์และเครื่องยนต์	12	12	-	-	-	-	Manufacture of parts and accessories for motor vehicles and their engines
3430	การผลิตส่วนประกอบและอุปกรณ์ประกอบสำหรับยานยนต์ และเครื่องยนต์	12	12	-	-	-	-	Manufacture of parts and accessories for motor vehicles and their engines
35	การผลิตเครื่องอุปโภคบริโภคอื่น ๆ	56	54	1	1	-	-	Manufacture of other transport equipment
351	การต่อเรือและการซ่อมเรือ	1	1	-	-	-	-	Building and repairing of ships and boats
3511	การต่อเรือและการซ่อมเรือ	1	1	-	-	-	-	Building and repairing of ships
359	การผลิตเครื่องอุปโภคบริโภคอื่น ๆ ซึ่งมีได้จัดประเภทไว้ในที่อื่น	55	53	1	1	-	-	Manufacture of transport equipment n.e.c.
3591	การผลิตรถจักรยานยนต์	42	41	1	-	-	-	Manufacture of motorcycles
3592	การผลิตรถจักรยานสองล้อ และรถจักรยานสามล้อ	5	5	-	-	-	-	Manufacture of bicycles and invalid carriages
3599	การผลิตเครื่องอุปโภคบริโภคอื่น ๆ ซึ่งมีได้จัดประเภทไว้ในที่อื่น	8	7	-	1	-	-	Manufacture of other transport equipment n.e.c.
36	การผลิตเฟอร์นิเจอร์ รวมทั้งการผลิตซึ่งมีได้จัดประเภทไว้ในที่อื่น	1,710	1,650	11	9	40	40	Manufacture of furniture; manufacturing n.e.c.
361	การผลิตเฟอร์นิเจอร์	560	535	7	5	13	13	Manufacture of furniture
3610	การผลิตเฟอร์นิเจอร์	560	535	7	5	13	13	Manufacture of furniture
369	การผลิต ซึ่งมีได้จัดประเภทไว้ในที่อื่น	1,150	1,115	4	4	27	27	Manufacturing n.e.c.
3691	การผลิตเครื่องเพชรพลอยและรูปพรรณ และของที่เกี่ยวข้อง	264	261	2	-	1	1	Manufacture of jewellery and related articles

ตาราง 20 จำนวนสถานประกอบการ จำนวนตามรูปแบบการจัดตั้งตามกฎหมาย และประเภทอุตสาหกรรม (ต่อ)

TABLE 20 NUMBER OF ESTABLISHMENTS BY FORM OF LEGAL ORGANIZATION AND CATEGORY OF INDUSTRY (Cont'd)

รหัส Code	ประเภทอุตสาหกรรม	รูปแบบการจัดตั้งตามกฎหมาย						Form of legal organization	Category of industry
		จำนวน สถานประกอบการ Number of establishments	ส่วนบุคคล Individual proprietor	หุ้นส่วนจำกัด หุ้นส่วนสามัญ นิติบุคคล Juristic partnership	บริษัทจำกัด บริษัทจำกัด (มหาชน) Company limited, Public company limited	ส่วนราชการ รัฐวิสาหกิจ สหกรณ์ และอื่นๆ Government, State-enterprises, Cooperatives and Others	ส่วนราชการ รัฐวิสาหกิจ สหกรณ์ และอื่นๆ Government, State-enterprises, Cooperatives and Others		
3692	การผลิตเครื่องดนตรี	8	8	-	-	-	-	-	Manufacture of musical instruments
3693	การผลิตเครื่องกีฬา	2	2	-	-	-	-	-	Manufacture of sports goods
3694	การผลิตของเล่นกบและของเล่น	11	8	-	2	1	25	-	Manufacture of games and toys
3699	การผลิตอื่นๆ ซึ่งมีได้จัดประเภทไว้ในที่อื่น	865	836	2	2	2	25	-	Other manufacturing n.e.c.
37	การนำเศษและของทิ้งที่ไม่ได้จำพวกโลหะมาผลิตเป็นวัตถุดิบใหม่	13	13	-	-	-	-	-	Recycling
371	การนำเศษและของทิ้งที่ไม่ได้จำพวกโลหะมาผลิตเป็นวัตถุดิบใหม่	9	9	-	-	-	-	-	Recycling of metal waste and scrap
3710	การนำเศษและของทิ้งที่ไม่ได้จำพวกโลหะมาผลิตเป็นวัตถุดิบใหม่	9	9	-	-	-	-	-	Recycling of metal waste and scrap
372	การนำเศษและของทิ้งที่ไม่ได้จำพวกโลหะมาผลิตเป็นวัตถุดิบใหม่	4	4	-	-	-	-	-	Recycling of non-metal waste and scrap
3720	การนำเศษและของทิ้งที่ไม่ได้จำพวกโลหะมาผลิตเป็นวัตถุดิบใหม่	4	4	-	-	-	-	-	Recycling of non-metal waste and scrap
45	การก่อสร้าง	2,173	1,488	540	126	19	19	19	Construction
451	การเตรียมสถานที่ก่อสร้าง	291	255	30	6	-	-	-	Site preparation
4510	การเตรียมงานก่อสร้าง	291	255	30	6	-	-	-	Site preparation
452	การก่อสร้างอาคาร รวมทั้งงานวิศวกรรมโยธา	1,451	859	476	97	19	19	19	Building of complete constructions or parts thereof; civil engineering
4520	การก่อสร้างอาคาร รวมทั้งงานวิศวกรรมโยธา	1,451	859	476	97	19	19	19	Building of complete construction or parts thereof; civil engineering
453	การติดตั้งภายในอาคาร	149	113	19	17	-	-	-	Building installation
4530	การติดตั้งระบบภายในอาคาร	149	113	19	17	-	-	-	Building installation
454	การสร้างอาคารให้สมบูรณ์	279	259	14	6	-	-	-	Building completion
4540	การสร้างอาคารให้สมบูรณ์	279	259	14	6	-	-	-	Building completion
455	การให้เช่าเครื่องอุปโภคบริโภคที่ใช้ในงานก่อสร้างหรือการรื้อถอนโดยมีผู้ควบคุม	3	2	1	-	-	-	-	Renting of construction or demolition equipment with operator
4550	การให้เช่าเครื่องจักรอุปโภคบริโภคที่ใช้ในงานก่อสร้างหรือการรื้อถอนโดยมีผู้ควบคุม	3	2	1	-	-	-	-	Renting of construction or demolition equipment with operator

ตาราง 20 จำนวนสถานประกอบการ จำนวนตามรูปแบบการจัดตั้งตามกฎหมาย และประเภทอุตสาหกรรม (ต่อ)

TABLE 20 NUMBER OF ESTABLISHMENTS BY FORM OF LEGAL ORGANIZATION AND CATEGORY OF INDUSTRY (Cont'd)

รหัส Code	ประเภทอุตสาหกรรม	รูปแบบการจัดตั้งตามกฎหมาย Form of legal organization						Category of industry
		จำนวน สถานประกอบการ Number of establishments	ส่วนบุคคล Individual proprietor	หุ้นส่วนจำกัด หุ้นส่วนสามัญ นิติบุคคล Juristic partnership	บริษัทจำกัด บริษัทจำกัด (มหาชน) Company limited, Public company limited	ส่วนราชการ รัฐวิสาหกิจ สหกรณ์ และอื่นๆ Government, State-enterprises, Cooperatives and Others		
50	การขาย การบำรุงรักษา และการซ่อมแซมยานยนต์และรถจักรยานยนต์	19,056	16,651	1,223	1,088	94	Sale, maintenance and repair of motor vehicles and motorcycles,	
	รวมทั้งการขายปลีกน้ำมันเชื้อเพลิงรถยนต์						retail sale of automotive fuel	
501	การขายรถยนต์	992	584	102	306	-	Sale of motor vehicles	
5010	การขายรถยนต์	992	584	102	306	-	Sale of motor vehicles	
502	การบำรุงรักษาและการซ่อมแซมยานยนต์	7,493	7,248	142	98	5	Maintenance and repair of motor vehicles	
5020	การบำรุงรักษาและการซ่อมแซมยานยนต์	7,493	7,248	142	98	5	Maintenance and repair of motor vehicles	
503	การขายอะไหล่ยานยนต์และชิ้นส่วนอุปกรณ์ที่เกี่ยวข้อง	1,641	1,424	160	57	-	Sale of motor vehicle parts and accessories	
5030	การขายอะไหล่ยานยนต์และชิ้นส่วนอุปกรณ์ที่เกี่ยวข้อง	1,641	1,424	160	57	-	Sale of motor vehicle parts and accessories	
504	การขาย การบำรุงรักษา และการซ่อมแซมรถจักรยานยนต์	7,296	6,418	384	491	3	Sale, maintenance and repair of motorcycles and related parts and accessories	
	อะไหล่และชิ้นส่วนอุปกรณ์ที่เกี่ยวข้อง							
5040	การขาย การบำรุงรักษา และการซ่อมแซมรถจักรยานยนต์	7,296	6,418	384	491	3	Sale, maintenance and repair of motorcycles and related parts and accessories	
	อะไหล่และชิ้นส่วนอุปกรณ์ที่เกี่ยวข้อง							
505	การขายปลีกน้ำมันเชื้อเพลิงรถยนต์	1,634	977	435	136	86	Retail sale of automotive fuel	
5050	การขายปลีกน้ำมันเชื้อเพลิงรถยนต์	1,634	977	435	136	86	Retail sale of automotive fuel	
51	การขายส่งและการค้าปลีกด้านยานยนต์และรถจักรยานยนต์	5,557	4,517	471	509	60	Wholesale trade and commission trade except of motor vehicles and motorcycles	
511	การขายส่งโดยใช้รถยนต์บรรทุกน้อยตอนแทนหรือ โดยการใช้สัญญาจ้าง	74	48	5	21	-	Wholesale on a fee or contract basis	
5110	การขายส่งโดยใช้รถยนต์บรรทุกน้อยตอนแทน หรือ โดยการใช้สัญญาจ้าง	74	48	5	21	-	Wholesale on a fee or contract basis	
512	การขายส่งวัตถุดิบทางการเกษตร สัตว์ที่มีชีวิต อหาร เครื่องดื่ม และยาสูบ	2,800	2,254	223	270	53	Wholesale of agricultural raw materials, live animals, food, beverages and tobacco	
5121	การขายส่งวัตถุดิบทางการเกษตร และสัตว์ที่มีชีวิต	981	821	45	66	49	Wholesale of agricultural raw materials and live animals	
5122	การขายส่งอาหาร เครื่องดื่ม และยาสูบ	1,819	1,433	178	204	4	Wholesale of food, beverages and tobacco	

ตาราง 20 จำนวนสถานประกอบการ จำนวนคนรูปแบบการจัดตั้งตามกฎหมาย และประเภทอุตสาหกรรม (ต่อ)

TABLE 20 NUMBER OF ESTABLISHMENTS BY FORM OF LEGAL ORGANIZATION AND CATEGORY OF INDUSTRY (Cont'd)

รหัส Code	ประเภทอุตสาหกรรม	รูปแบบการจัดตั้งตามกฎหมาย						Form of legal organization	Category of industry
		จำนวน สถานประกอบการ Number of establishments	ส่วนบุคคล Individual proprietor	หุ้นส่วนจำกัด ห้างหุ้นส่วนสามัญ นิติบุคคล Juristic partnership	บริษัทจำกัด บริษัทจำกัด (มหาชน) Company limited, Public company limited	ส่วนราชการ รัฐวิสาหกิจ สหกรณ์ และอื่น ๆ Government, State-enterprises, Cooperatives and Others			
513	การขายส่งของใช้ในครัวเรือน	559	466	33	58	2	Wholesale of household goods		
5131	การขายส่งสินค้าสิ่งทอ เสื้อผ้า และรองเท้า	262	235	3	22	2	Wholesale of textiles, clothing and footwear		
5139	การขายส่งของใช้อื่น ๆ ในครัวเรือน	297	231	30	36	-	Wholesale of other household goods		
514	การขายส่งสินค้าเคมีภัณฑ์ที่มีขบวนการกบฏเคมีและของที่ใช้ไม่ได้	1,123	975	70	75	3	Wholesale of non-agricultural intermediate products, waste and scrap		
5141	การขายส่งเชื้อเพลิงที่เป็นของแข็ง ของเหลว ก๊าซ และผลิตภัณฑ์ที่เกี่ยวข้อง	65	48	7	10	-	Wholesale of solid, liquid and gaseous fuels and related products		
5142	การขายส่งโลหะและแร่โลหะ	23	18	2	3	-	Wholesale of metals and metal ores		
5143	การขายส่งวัสดุก่อสร้าง เครื่องโลหะ อุปกรณ์ที่ใช้สำหรับการวางท่อ และการทำงานรื้อถอน และเครื่องมือเครื่องใช้	180	88	47	45	-	Wholesale of construction materials, hardware, plumbing and heating equipment and supplies		
5149	การขายส่งสินค้าชิ้นกลางเงิน ๆ สมและของที่ใช้ไม่ได้	855	821	14	17	3	Wholesale of other intermediate products, waste and scrap		
515	การขายส่งเครื่องจักร เครื่องอุปกรณ์ และเครื่องมือเครื่องใช้	612	414	120	76	2	Wholesale of machinery, equipment and supplies		
5150	การขายส่งเครื่องจักร เครื่องอุปกรณ์ และเครื่องมือเครื่องใช้	612	414	120	76	2	Wholesale of machinery, equipment and supplies		
519	การขายส่งสินค้าประเภทอื่น ๆ	389	360	20	9	-	Other wholesale		
5190	การขายส่งสินค้าประเภทอื่น ๆ	389	360	20	9	-	Other wholesale		
52	การขายปลีก ยกเว้นยานยนต์และรถจักรยานยนต์ รวมทั้งการซ่อมแซม	69,227	65,520	1,473	1,696	538	Retail trade, except of motor vehicles and motorcycles; repair of personal and household goods		
	ของใช้ส่วนบุคคลและของใช้ในครัวเรือน								
521	การขายปลีกในร้านค้าทั่วไป	33,560	32,621	150	398	391	Non-specialized retail trade		
5211	การขายปลีกอาหาร เครื่องดื่ม หรือยาสูบ เป็นสินค้าหลัก	19,092	18,637	60	253	142	Retail sale in non-specialized stores with food, beverages or tobacco predominating		
5219	การขายปลีกสินค้าทั่วไปอื่น ๆ	14,468	13,984	90	145	249	Other retail sale in non-specialized stores		
522	การขายปลีกอาหาร เครื่องดื่มและยาสูบ ในร้านเฉพาะของสินค้าอื่น ๆ	2,052	1,969	33	44	6	Retail sale of food, beverages and tobacco in specialized stores		
5220	การขายปลีกอาหาร เครื่องดื่มหรือยาสูบในร้านเฉพาะของสินค้าอื่น ๆ	2,052	1,969	33	44	6	Retail sale of food, beverages and tobacco in specialized stores		
523	การขายปลีกสินค้าใหม่อื่น ๆ ในร้านเฉพาะของสินค้าอื่น ๆ	29,254	26,676	1,264	1,187	127	Other retail trade of new goods in specialized stores		

ตาราง 20 จำนวนสถานประกอบการ จำนวนตามรูปแบบการจัดตั้งตามกฎหมาย และประเภทอุตสาหกรรม (ต่อ)

TABLE 20 NUMBER OF ESTABLISHMENTS BY FORM OF LEGAL ORGANIZATION AND CATEGORY OF INDUSTRY (Cont'd)

รหัส Code	ประเภทอุตสาหกรรม	รูปแบบการจัดตั้งตามกฎหมาย				Form of legal organization			Category of industry
		จำนวน สถานประกอบการ Number of establishments	ส่วนบุคคล Individual proprietor	หุ้นส่วนจำกัด นิติบุคคล Juristic partnership	หุ้นส่วนจำกัด นิติบุคคล (มหาชน) Company limited, Public company limited	บริษัทจำกัด (มหาชน) Company limited, Public company limited	รัฐวิสาหกิจ สภากว่ และอื่น ๆ Government, State-enterprises, Cooperatives and Others		
5231	การขายปลีกสินค้าทางเภสัชกรรมและเวชภัณฑ์ เครื่องสำอาง และเครื่องประดับเงิน กระจกหรือเพื่อ โยม	2,839	2,681	21	129	8	Retail sale of pharmaceutical and medical goods, cosmetic and toilet articles		
5232	การขายปลีกสินค้าสิ่งทอ เสื้อผ้า รองเท้า และเครื่องหนัง	5,174	5,070	26	66	12	Retail sale of textiles, clothing, footwear and leather goods		
5233	การขายปลีกเครื่องใช้ สิ่งของและอุปกรณ์ที่ใช้ในครัวเรือน	3,947	3,542	179	219	7	Retail sale of household appliances, articles and equipment		
5234	การขายปลีกเครื่องโต๊ะหะ สีพ่นและกระจก	3,189	2,418	587	182	2	Retail sale of hardware, paints and glass		
5239	การขายปลีกสินค้าอื่น ๆ ในร้านเฉพาะอย่างของสินค้าอื่นๆ	14,105	12,965	451	591	98	Other retail sale in specialized stores		
524	การขายปลีกของที่จัดไว้ในร้าน	239	220	2	4	13	Retail sale of second-hand goods in stores		
5240	การขายปลีกของที่ใช้แล้วในบ้าน	239	220	2	4	13	Retail sale of second-hand goods in stores		
525	การขายปลีกสินค้าโดยไม่มีร้าน	89	54	3	31	1	Retail trade not in stores		
5251	การขายปลีกโดยสถานประกอบการที่รับส่งสินค้าทางไปรษณีย์	1	-	-	1	-	Retail sale via mail order houses		
5259	การขายปลีกสินค้าอื่น ๆ โดยไม่มีร้าน	88	54	3	30	1	Other non-store retail sale		
526	การซ่อมแซมของใช้ส่วนบุคคลและของใช้ในครัวเรือน	4,033	3,980	21	32	-	Repair of personal and household goods		
5260	การซ่อมแซมของใช้ส่วนบุคคลและของใช้ในครัวเรือน	4,033	3,980	21	32	-	Repair of personal and household goods		
55	โรงแรมและภัตตาคาร	28,032	27,713	84	187	48	Hotels and restaurants		
551	โรงแรม ค่ายพัก และที่พักชั่วคราว	3,709	3,583	52	54	20	Hotels; camping sites and other provision of short-stay accommodation		
5510	โรงแรม ค่ายพัก และที่พักชั่วคราว	3,709	3,583	52	54	20	Hotels, camping sites and other provision of short-stay accommodation		
552	ภัตตาคาร บาร์ และ โรงอาหาร	24,323	24,130	32	133	28	Restaurants, bars and canteens		
5520	ภัตตาคาร บาร์ และ โรงอาหาร	24,323	24,130	32	133	28	Restaurants, bars and canteens		
60	การขนส่งทางบก	4,946	4,548	104	282	12	Other land transport		
602	การขนส่งทางบกอื่น ๆ	4,946	4,548	104	282	12	Other land transport		
6021	การขนส่งผู้โดยสารทางบกอื่น ๆ ที่มีตารางเวลา	1,114	927	23	157	7	Other scheduled passenger land transport		
6022	การขนส่งผู้โดยสารทางบกอื่น ๆ ที่ไม่มีตารางเวลา	2,892	2,866	12	14	-	Other non-scheduled passenger land transport		
6023	การขนส่งสินค้าทางถนน	940	755	69	111	5	Freight transport by road		

ตาราง 20 จำนวนสถานประกอบการ จำนวนตามรูปแบบการจัดตั้งตามกฎหมาย และประเภทอุตสาหกรรม (ต่อ)

TABLE 20 NUMBER OF ESTABLISHMENTS BY FORM OF LEGAL ORGANIZATION AND CATEGORY OF INDUSTRY (Cont'd)

รหัส Code	ประเภทอุตสาหกรรม	รูปแบบการจัดตั้งตามกฎหมาย						Form of legal organization	Category of industry	
		จำนวน สถานประกอบการ Number of establishments	ส่วนบุคคล Individual proprietor	หุ้นส่วนจำกัด		บริษัทจำกัด				รัฐวิสาหกิจ สหกรณ์ และอื่นๆ Government, State-enterprises, Cooperatives and Others
				นิติบุคคล Juristic partnership	Company limited, Public company limited	บริษัทจำกัด (มหาชน) Company limited, Public company limited	รัฐวิสาหกิจ สหกรณ์ และอื่นๆ Government, State-enterprises, Cooperatives and Others			
63	ตัวแทนธุรกิจการท่องเที่ยว	543	293	53	192	5	5	Activities of travel agencies		
630	กิจกรรมสนับสนุนและช่วยเหลือภาคขนส่ง กิจกรรมเริ่มต้นตัวแทนธุรกิจการท่องเที่ยว	543	293	53	192	5	5	Supporting and auxiliary transport activities; activities of travel agencies		
6302	การเก็บสินค้าและสถานที่เก็บสินค้า	87	56	12	17	2	2	Storage and warehousing		
6304	กิจกรรมของตัวแทนธุรกิจการท่องเที่ยวและผู้ให้บริการ รวมทั้งกิจกรรม บริการนักท่องเที่ยว ซึ่งมีได้แก่ประเภทเรือใบที่อื่น ๆ	456	237	41	175	3	3	Activities of travel agencies and tour operators tourist assistance activities n.e.c.		
64	การโทรคมนาคม	229	147	7	60	15	15	Telecommunication		
642	การโทรคมนาคม	229	147	7	60	15	15	Telecommunication		
6420	การโทรคมนาคม	229	147	7	60	15	15	Telecommunication		
70	กิจกรรมด้านอสังหาริมทรัพย์	7,239	7,057	54	104	24	24	Real estate activities		
701	กิจกรรมด้านอสังหาริมทรัพย์ ที่มิใช่ของตนเอง หรือเช่าจากผู้อื่น	7,162	7,020	51	69	22	22	Real estate activities with own or leased property		
7010	กิจกรรมด้านอสังหาริมทรัพย์ที่เป็นของตนเองหรือเช่าจากผู้อื่น	7,162	7,020	51	69	22	22	Real estate activities with own or leased property		
702	กิจกรรมด้านอสังหาริมทรัพย์ โดยได้รับค่าธรรมเนียมตอบแทนหรือโดยการทำสัญญา	77	37	3	35	2	2	Real estate activities on a fee or contract basis		
7020	กิจกรรมด้านอสังหาริมทรัพย์ โดยได้รับค่าธรรมเนียมตอบแทนหรือโดยการทำสัญญา	77	37	3	35	2	2	Real estate activities on a fee or contract basis		
71	การให้เช่าเครื่องจักรและเครื่องมือที่ใช้ในครัวเรือน	2,134	2,068	22	39	5	5	Renting of machinery and equipment without operator and of personal and household goods		
711	การให้เช่าเครื่องอุปโภคบริโภคของเล่น	88	79	6	3	-	-	Renting of transport equipment		
7111	การให้เช่าเครื่องอุปโภคบริโภคของเล่นทางบก	85	77	5	3	-	-	Renting of land transport equipment		
7112	การให้เช่าเครื่องอุปโภคบริโภคของเล่นทางน้ำ	3	2	1	-	-	-	Renting of water transport equipment		
712	การให้เช่าเครื่องจักรและเครื่องมือที่ใช้ในครัวเรือน	428	413	5	8	2	2	Renting of other machinery and equipment		
7121	การให้เช่าเครื่องจักรและเครื่องมือที่ใช้ในภาคเกษตร	7	6	-	-	1	1	Renting of agricultural machinery and equipment		
7122	การให้เช่าเครื่องจักรและเครื่องมือที่ใช้ในภาคก่อสร้าง และงานวิศวกรรมโยธา	11	8	2	1	-	-	Renting of construction and civil engineering machinery and equipment		

ตาราง 20 จำนวนสถานประกอบการ จำนวนตามรูปแบบการจัดตั้งตามกฎหมาย และประเภทอุตสาหกรรม (ต่อ)

TABLE 20 NUMBER OF ESTABLISHMENTS BY FORM OF LEGAL ORGANIZATION AND CATEGORY OF INDUSTRY (Cont'd)

รหัส Code	ประเภทอุตสาหกรรม Industry	จำนวน สถานประกอบการ Number of establishments	รูปแบบการจัดตั้งตามกฎหมาย Form of legal organization						Category of industry
			ส่วนบุคคล Individual proprietor	หุ้นส่วนสามัญ นิติบุคคล Juristic partnership	หุ้นส่วนจำกัด นิติบุคคล (มหาชน) Company limited, Public company limited	บริษัทจำกัด บริษัทจำกัด (มหาชน) Company limited, Public company limited	ส่วนราชการ รัฐวิสาหกิจ สาธารณะ และอื่นๆ Government, State-enterprises, Cooperatives and Others		
7123	การให้เช่าเครื่องจักรและเครื่องอุปกรณ์ที่ใช้ในสำนักงาน (รวมทั้งเครื่องคอมพิวเตอร์)	23	22	-	-	1	-	-	Renting of office machinery and equipment (including computers)
7129	การให้เช่าเครื่องจักรและเครื่องอุปกรณ์อื่นๆ ซึ่งมิได้จัดประเภทไว้ในที่อื่น	387	377	3	6	1	1	1	Renting of other machinery and equipment n.e.c.
713	การให้เช่าของใช้ส่วนบุคคลและของใช้ในครัวเรือน ซึ่งมีได้จัดประเภทไว้ในที่อื่น	1,618	1,576	11	28	3	3	3	Renting of personal and household goods n.e.c.
7130	การให้เช่าของใช้ส่วนบุคคลและของใช้ในครัวเรือน ซึ่งมีได้จัดประเภทไว้ในที่อื่น	1,618	1,576	11	28	3	3	3	Renting of personal and household goods n.e.c.
72	กิจกรรมด้านคอมพิวเตอร์และกิจกรรมที่เกี่ยวข้อง	1,062	988	28	46	-	-	-	Computer and related activities
721	การให้บริการที่ปรึกษาคอนซัลแตนท์	20	13	1	6	-	-	-	Hardware consultancy
7210	การให้คำปรึกษาคอนซัลแตนท์	20	13	1	6	-	-	-	Hardware consultancy
722	การให้คำปรึกษาคอนซัลแตนท์เกี่ยวกับซอฟต์แวร์และการจัดการ	23	12	2	9	-	-	-	Software consultancy and supply
7220	การให้คำปรึกษาคอนซัลแตนท์เกี่ยวกับซอฟต์แวร์และการจัดการ	23	12	2	9	-	-	-	Software consultancy and supply
723	การประมวลผลข้อมูล	185	179	1	5	-	-	-	Data processing
7230	การประมวลผลข้อมูล	185	179	1	5	-	-	-	Data processing
724	กิจกรรมด้านฐานข้อมูล	110	104	1	5	-	-	-	Data base activities
7240	กิจกรรมด้านฐานข้อมูล	110	104	1	5	-	-	-	Data base activities
725	การบำรุงรักษาและการซ่อมแซมเครื่องจักรสำนักงาน เครื่องมือช่าง และเครื่องคำนวณ	676	637	21	18	-	-	-	Maintenance and repair of office, accounting and computing machinery
7250	การบำรุงรักษาและการซ่อมแซมเครื่องจักรสำนักงาน เครื่องมือช่าง และเครื่องคำนวณ	676	637	21	18	-	-	-	Maintenance and repair of office, accounting and computing machinery
729	กิจกรรมอื่นๆ ที่เกี่ยวข้องกับคอมพิวเตอร์	48	43	2	3	-	-	-	Other computer related activities
7290	กิจกรรมอื่นๆ ที่เกี่ยวข้องกับคอมพิวเตอร์	48	43	2	3	-	-	-	Other computer related activities
73	การวิจัยและการพัฒนา	7	6	1	-	-	-	-	Research and development
731	การวิจัยและการพัฒนาทางด้านการเกษตรกรรมและสัตวศาสตร์และชีวการแพทย์	4	4	-	-	-	-	-	Research and development on natural sciences
7310	การวิจัยและการพัฒนาทางด้านการเกษตรกรรมและสัตวศาสตร์และชีวการแพทย์	4	4	-	-	-	-	-	Research and development on natural sciences

ตาราง 20 จำนวนสถานประกอบการ จำนวนตามรูปแบบการจัดตั้งตามกฎหมาย และประเภทอุตสาหกรรม (ต่อ)

TABLE 20 NUMBER OF ESTABLISHMENTS BY FORM OF LEGAL ORGANIZATION AND CATEGORY OF INDUSTRY (Cont'd)

รหัส Code	ประเภทอุตสาหกรรม	รูปแบบการจัดตั้งตามกฎหมาย					Form of legal organization	Category of industry
		จำนวน สถานประกอบการ Number of establishments	ส่วนบุคคล Individual proprietor	หุ้นส่วนจำกัด หุ้นส่วนสามัญ นิติบุคคล Juristic partnership	บริษัทจำกัด บริษัทจำกัด (มหาชน) Company limited, Public company limited	รัฐวิสาหกิจ สหกรณ์ (และอื่นๆ) Government, State-enterprises, Cooperatives and Others		
732	การวิจัยและการพัฒนาการทดลองทางด้านสังคมศาสตร์และมนุษยศาสตร์	3	2	1	-	-	Research and development on social sciences and humanities	
7320	การวิจัยและการพัฒนาการทดลองทางด้านสังคมศาสตร์และมนุษยศาสตร์	3	2	1	-	-	Research and development on social sciences and humanities	
74	กิจกรรมด้านธุรกิจอื่น ๆ	7,124	6,477	124	518	5	Other business activities	
741	กิจกรรมด้านกฎหมาย การบัญชี การทำบัญชีและการตรวจสอบบัญชี						Legal, accounting, book-keeping and auditing activities;	
	การให้คำปรึกษาด้านภาษี การวิจัยตลาด และการสำรวจความคิดเห็นของประชาชน						tax consultancy, market research and public opinion polling;	
	การให้คำปรึกษาด้านธุรกิจและการจัดการ	1,427	1,318	28	77	4	business and management consultancy	
7411	กิจกรรมด้านกฎหมาย	1,166	1,121	16	28	1	Legal activities	
7412	กิจกรรมการบัญชี การทำบัญชี และการตรวจสอบบัญชี การให้คำปรึกษาด้านภาษี	218	175	9	33	1	Accounting, book-keeping and auditing activities, tax consultancy	
7413	การวิจัยตลาดและการสำรวจความคิดเห็นของประชาชน	2	2	-	-	-	Market research and public opinion polling	
7414	กิจกรรมการให้คำปรึกษาทางธุรกิจและการจัดการ	41	20	3	16	2	Business and management consultancy activities	
742	กิจกรรมด้านสถาปัตยกรรม วิศวกรรม และเทคนิคอื่น ๆ	87	54	16	17	-	Architectural, engineering and other technical activities	
7421	กิจกรรมด้านสถาปัตยกรรมและวิศวกรรม และการให้คำปรึกษาด้านเทคนิคที่เกี่ยวข้อง	83	53	15	15	-	Architectural and engineering activities and related technical consultancy	
7422	การทดสอบและการวิเคราะห์ทางเทคนิค	4	1	1	2	-	Technical testing and analysis	
743	การโฆษณา	1,024	1,003	5	16	-	Advertising	
7430	การโฆษณา	1,024	1,003	5	16	-	Advertising	
749	กิจกรรมด้านธุรกิจ ซึ่งมีได้แก่ประเภทไว้บนที่อื่น	4,586	4,102	75	408	1	Business activities n.e.c.	
7491	การจัดหาแรงงานและการสรรหาบุคลากร	134	28	4	101	1	Labour recruitment and provision of personnel	
7492	กิจกรรมด้านการสืบสวนและการรักษาความปลอดภัย	55	10	13	32	-	Investigation and security activities	
7493	กิจกรรมการทำทำความสะอาดอาคาร	32	12	10	10	-	Building-cleaning activities	
7494	กิจกรรมการถ่ายภาพ	1,256	1,245	4	7	-	Photographic activities	

ตาราง 20 จำนวนสถานประกอบการ จำนวนตามรูปแบบการจัดตั้งตามกฎหมาย และประเภทอุตสาหกรรม (ต่อ)

TABLE 20 NUMBER OF ESTABLISHMENTS BY FORM OF LEGAL ORGANIZATION AND CATEGORY OF INDUSTRY (Cont'd)

รหัส Code	ประเภทอุตสาหกรรม	รูปแบบการจัดตั้งตามกฎหมาย							Form of legal organization	Category of industry
		จำนวน สถานประกอบการ Number of establishments	ส่วนบุคคล Individual proprietor	ห้างหุ้นส่วนจำกัด ห้างหุ้นส่วนสามัญ นิติบุคคล Juristic partnership	บริษัทจำกัด บริษัทจำกัด (มหาชน) Company limited, Public company limited	ส่วนราชการ รัฐวิสาหกิจ สภามวล และอื่นๆ Government, State-enterprises, Cooperatives and Others				
7495	กิจกรรมการบรรจุหีบห่อ	17	16	-	1	-	-	-	Packaging activities	
7499	กิจกรรมธุรกิจอื่นๆ ซึ่งมีได้จัดประเภทไว้ในที่อื่น	3,092	2,791	44	257	-	-	-	Other business activities n.e.c.	
85	งานด้านสุขภาพและงานสังคมสงเคราะห์	420	202	2	20	196	196	196	Health and social work	
851	กิจกรรมด้านสุขภาพ	420	202	2	20	196	196	196	Human health activities	
8511	กิจกรรมด้านโรงพยาบาล	420	202	2	20	196	196	196	Hospital activities	
92	กิจกรรมนันทนาการ วัฒนธรรม และการกีฬา	3,597	3,415	30	54	98	98	98	Recreational, cultural and sporting activities	
921	กิจกรรมด้านภาพยนตร์ วิทยุ โทรทัศน์ และการบันเทิงอื่น ๆ	1,058	943	21	39	55	55	55	Motion picture, radio and television and other entertainment activities	
9211	การผลิตและการจำหน่ายภาพยนตร์และวิดีโอ	30	26	2	2	-	-	-	Motion picture and video production and distribution	
9212	การฉายภาพยนตร์	276	252	6	17	1	1	1	Motion picture projection	
9213	กิจกรรมด้านวิทยุและโทรทัศน์	201	151	12	16	22	22	22	Radio and television activities	
9214	กิจกรรมด้านศิลปะการแสดง ดนตรี และศิลปะอื่นๆ	524	490	-	2	32	32	32	Dramatic arts, music and other arts activities	
9219	กิจกรรมด้านความบันเทิงอื่นๆ ซึ่งมีได้จัดประเภทไว้ในที่อื่น	27	24	1	2	-	-	-	Other entertainment activities n.e.c.	
922	กิจกรรมของสำนักข่าว	22	20	1	1	-	-	-	News agency activities	
9220	กิจกรรมของสำนักข่าว	22	20	1	1	-	-	-	New agency activities	
923	กิจกรรมห้องสมุด หอจดหมายเหตุ พิพิธภัณฑ์สถาน และกิจกรรมทางวัฒนธรรมอื่น ๆ	21	5	1	1	14	14	14	Libraries, archives, museums and other cultural activities	
9231	กิจกรรมห้องสมุดและหอจดหมายเหตุ	19	4	1	-	14	14	14	Libraries and archives activities	
9232	กิจกรรมพิพิธภัณฑ์สถาน และการอนุรักษ์สถานที่และอาคารทางประวัติศาสตร์	2	1	-	1	-	-	-	Museums activities and preservation of historical sites and buildings	
924	กิจกรรมการกีฬาและนันทนาการอื่น ๆ	2,496	2,447	7	13	29	29	29	Sporting and other recreational activities	

ตาราง 20 จำนวนสถานประกอบการ จำนวนตามรูปแบบการจัดตั้งตามกฎหมายและประเภทอุตสาหกรรม (ต่อ)

TABLE 20 NUMBER OF ESTABLISHMENTS BY FORM OF LEGAL ORGANIZATION AND CATEGORY OF INDUSTRY (Cont'd)

รหัส Code	ประเภทอุตสาหกรรม	รูปแบบการจัดตั้งตามกฎหมาย										Category of industry
		จำนวน สถานประกอบการ Number of establishments	ส่วนบุคคล Individual proprietor	หุ้นส่วนจำกัด		Form of legal organization		ส่วนราชการ รัฐบาลกิจ สภากษัตริย์ และอื่นๆ		State-enterprises, Cooperatives and Others	Category of industry	
				หุ้นส่วนสามัญ นิติบุคคล	นิติบุคคล partnership	บริษัทจำกัด (มหาชน)	บริษัทจำกัด Public company limited	ส่วนราชการ รัฐบาลกิจ สภากษัตริย์ และอื่นๆ				
9241	กิจกรรมกีฬา	371	342	3	3	3	3	23	23		Sporting activities	
9249	กิจกรรมนันทนาการอื่นๆ	2,125	2,105	4	10	6	6	6	6		Other recreational activities	
93	กิจกรรมด้านการบริการอื่นๆ	18,113	18,043	12	34	24	24	24	24		Other service activities	
930	กิจกรรมด้านการบริการอื่นๆ	18,113	18,043	12	34	24	24	24	24		Other service activities	
9301	การบริการซักรีด และการซักแห้ง ผลิตภัณฑ์สิ่งทอและขนสัตว์	3,504	3,497	3	4	-	-	-	-		Washing, cleaning and dyeing of textile and fur products	
9302	การแต่งผมและการเสริมสวยอื่นๆ	13,644	13,619	2	22	1	1	1	1		Hairstyling and other beauty treatment	
9303	การทำศพและกิจกรรมที่เกี่ยวข้อง	30	22	-	-	8	8	8	8		Funeral and related activities	
9309	กิจกรรมการบริการอื่นๆ ซึ่งมิได้จัดประเภทไว้ในที่อื่น	935	905	7	8	15	15	15	15		Other service activities n.e.c.	

ตาราง 21 จำนวนสถานประกอบการ จำนวนทุนแบบการจัดตั้งทางเศรษฐกิจ และประเภทอุตสาหกรรม

TABLE 21 NUMBER OF ESTABLISHMENTS BY FORM OF ECONOMIC ORGANIZATION AND CATEGORY OF INDUSTRY

รหัส Code	ประเภทอุตสาหกรรม	จำนวน สถานประกอบการ Number of establishments	รูปแบบการจัดตั้งทางเศรษฐกิจ Form of economic organization			Total	Category of industry
			สำนักงานเดี่ยว Single unit	สำนักงานใหญ่ Head office	สำนักงานสาขา Branch		
	รวม	197,075	191,546	642	4,887		
15	การผลิตภัตตาคารและเครื่องดื่ม	6,711	6,650	20	41	Manufacture of food products and beverages	
151	การผลิต การแปรรูปและการเก็บถนอมเนื้อสัตว์ สัตว์น้ำ ผลไม้ ผัก น้ำมันและไขมัน	1,454	1,441	4	9	Production, processing and preservation of meat, fish, fruit, vegetables, oils and fats	
1511	การผลิตเนื้อสัตว์และผลิตภัณฑ์จากเนื้อสัตว์	1,077	1,068	4	5	Production processing and preserving of meat and meat products	
1512	การแปรรูปและการถนอมสัตว์น้ำ และผลิตภัณฑ์จากสัตว์น้ำ	244	242	-	2	Processing and preserving of fish and fish products	
1513	การแปรรูปผลไม้และผัก	117	115	-	2	Processing and preserving of fruit and vegetables	
1514	การผลิตน้ำมันจากพืช น้ำมันจากสัตว์ และไขมันจากสัตว์	16	16	-	-	Manufacture of vegetable and animal oils and fats	
152	การผลิตผลิตภัณฑ์ที่ได้จากนม	152	149	-	3	Manufacture of dairy products	
1520	การผลิตผลิตภัณฑ์ที่ได้จากนม	152	149	-	3	Manufacture of dairy products	
153	การผลิตผลิตภัณฑ์ที่ใช้จากการไม่-สิริยุพืช สัตว์และผลิตภัณฑ์จากสัตว์	2,486	2,472	6	8	Manufacture of grain mill products, starches and starch products, and prepared animal feeds	
1531	การผลิตผลิตภัณฑ์ที่ได้จากการไม่-สิริยุพืช	2,468	2,458	5	5	Manufacture of grain mill products	
1532	การผลิตสัตว์และผลิตภัณฑ์จากสัตว์	10	8	-	2	Manufacture of starches and starch products	
1533	การผลิตอาหารสัตว์สำเร็จรูป	8	6	1	1	Manufacture of prepared animal feeds	
154	การผลิตผลิตภัณฑ์อาหารอื่น ๆ	2,323	2,298	8	17	Manufacture of other food products	
1541	การผลิตผลิตภัณฑ์ประเภทอบ	747	735	3	9	Manufacture of bakery products	
1542	การผลิตน้ำตาล	6	5	1	-	Manufacture of sugar	
1543	การผลิต โกโก้ ช็อคโกแลต และขนมที่ทำจากน้ำตาล	90	90	-	-	Manufacture of cocoa, chocolate and sugar confectionery	
1544	การผลิตมะกะโรนี เส้นพาสต้า เส้นก๋วยเตี๋ยว เส้นหมี่ วุ้นเส้น และผลิตภัณฑ์อาหารประเภทแป้งที่คล้ายกัน	652	651	-	1	Manufacture of macaroni, noodles, couscous and similar farinaceous products	
1549	การผลิตผลิตภัณฑ์อาหารอื่น ๆ ซึ่งมีได้จัดประเภทไว้ในที่อื่น	828	817	4	7	Manufacture of other food products n.e.c.	
155	การผลิตเครื่องดื่ม	296	290	2	4	Manufacture of beverages	
1551	การกลั่น การกลั่นแล้วเป็นส่วนและการผสมสุรา รวมทั้งการผลิตแอลกอฮอล์ที่ได้จากการหมัก	9	9	-	-	Distilling, rectifying and blending of spirits; ethyl alcohol production from fermented materials	
1552	การผลิตไวน์	11	11	-	-	Manufacture of wines	
1553	การผลิตมอลต์ลิกเคอร์และมอลต์	1	1	-	-	Manufacture of malt liquors and malt	
1554	การผลิตเครื่องดื่มที่ไม่มีแอลกอฮอล์ รวมทั้งการผลิตน้ำแร่บรรจุขวด	275	269	2	4	Manufacture of soft drinks; production of mineral waters	

ตาราง 21 จำนวนสถานประกอบการ จำนวนตามรูปแบบการจัดตั้งทางเศรษฐกิจ และประเภทอุตสาหกรรม (ต่อ)

TABLE 21 NUMBER OF ESTABLISHMENTS BY FORM OF ECONOMIC ORGANIZATION AND CATEGORY OF INDUSTRY (Contd)

รหัส Code	ประเภทอุตสาหกรรม	จำนวน สถานประกอบการ Number of establishments	รูปแบบการจัดตั้งทางเศรษฐกิจ Form of economic organization			Category of industry
			สำนักงานเดี่ยว Single unit	สำนักงานใหญ่ Head office	สำนักงานสาขา Branch	
16	การผลิตผลิตภัณฑ์ยาสูบ	4	3	-	1	Manufacture of tobacco products
160	การผลิตผลิตภัณฑ์ยาสูบ	4	3	-	1	Manufacture of tobacco products
1600	การผลิตผลิตภัณฑ์ยาสูบ	4	3	-	1	Manufacture of tobacco products
17	การผลิตสิ่งทอ	5,963	5,949	4	10	Manufacture of textiles
171	การปั่น การทอ และการแต่งสำเร็จสิ่งทอ	5,408	5,402	3	3	Spinning, weaving and finishing of textiles
1711	การจัดเตรียมและการปั่นเส้นใยสิ่งทอ รวมทั้งการทอสิ่งทอ	5,380	5,374	3	3	Preparation and spinning of textile fibres; weaving of textiles
1712	การแต่งสำเร็จสิ่งทอ	28	28	-	-	Finishing of textiles
172	การผลิตสิ่งทออื่น ๆ	530	525	1	4	Manufacture of other textiles
1721	การผลิตสิ่งทอสำเร็จรูป ยกเว้นเครื่องแต่งกาย	388	386	-	2	Manufacture of made-up textile articles, except apparel
1722	การผลิตพรมและเครื่องปูลาด	66	66	-	-	Manufacture of carpets and rugs
1723	การผลิตเชือก สายระโยงระยาง เชือกเส้นใหญ่ และตาข่าย เหน อวน	53	50	1	2	Manufacture of cordage, rope, twine and netting
1729	การผลิตสิ่งทออื่น ๆ ซึ่งมีได้จัดประเภทไว้ในที่อื่น	23	23	-	-	Manufacture of other textiles n.e.c.
173	การผลิตเส้นและสิ่งของที่ได้จากการถักนิตติ้งและโครเชต์	25	22	-	3	Manufacture of knitted and crocheted fabrics and articles
1730	การผลิตผ้า และสิ่งของที่ได้จากการถักนิตติ้ง และโครเชต์	25	22	-	3	Manufacture of knitted and crocheted fabrics and articles
18	การผลิตเครื่องแต่งกาย รวมทั้งการตกแต่งและย้อมเส้นสัตว์	6,202	6,179	1	22	Manufacture of wearing apparel; dressing and dyeing of fur
181	การผลิตเครื่องแต่งกาย ยกเว้นเครื่องแต่งกายที่ทำจากขนสัตว์	6,196	6,173	1	22	Manufacture of wearing apparel, except fur apparel
1810	การผลิตเครื่องแต่งกาย ยกเว้น เครื่องแต่งกายที่ทำจากขนสัตว์	6,196	6,173	1	22	Manufacture of wearing apparel, except fur apparel
182	การตกแต่งและย้อมเส้นสัตว์ รวมทั้งการผลิตสิ่งของที่ทำจากขนสัตว์	6	6	-	-	Dressing and dyeing of fur; manufacture of articles of fur
1820	การตกแต่งและย้อมเส้นสัตว์ รวมทั้งการผลิตสิ่งของที่ทำจากขนสัตว์	6	6	-	-	Dressing and dyeing of fur; manufacture of articles of fur
19	การฟอกและตกแต่งหนังฟอก รวมทั้งการผลิตกระเป๋าเดินทาง กระเป๋า อานม้า เครื่องที่มอ และรองเท้า	108	105	-	3	Tanning and dressing of leather; manufacture of luggage, handbags, saddlery, harness and footwear
191	การฟอกและตกแต่งหนังฟอก รวมทั้งการผลิตกระเป๋าเดินทาง	63	63	-	-	Tanning and dressing of leather; manufacture of luggage, handbags, saddlery and harness
1911	การฟอกและตกแต่งหนังฟอก	1	1	-	-	Tanning and dressing of leather
1912	การผลิตกระเป๋าเดินทาง กระเป๋า และสิ่งที่ทำคล้ายกัน อานม้า และเครื่องที่มอ	62	62	-	-	Manufacture of luggage, handbags and the like, saddlery and harness
192	การผลิตรองเท้า	45	42	-	3	Manufacture of footwear
1920	การผลิตรองเท้า	45	42	-	3	Manufacture of footwear

ตาราง 21 จำนวนสถานประกอบการ จำนวนทุนแบบการจัดตั้งทางเศรษฐกิจ และประเภทอุตสาหกรรม (ต่อ)

TABLE 21 NUMBER OF ESTABLISHMENTS BY FORM OF ECONOMIC ORGANIZATION AND CATEGORY OF INDUSTRY (Cont'd)

รหัส Code	ประเภทอุตสาหกรรม Industry	จำนวน สถานประกอบการ Number of establishments	รูปแบบการจัดตั้งทางเศรษฐกิจ Form of economic organization		Category of industry
			สำนักงานเดี่ยว Single unit	สำนักงานใหญ่ Head office	
20	การผลิตไม้และผลิตภัณฑ์จากไม้และไม้ก๊อก ยกเว้นเฟอร์นิเจอร์ รวมทั้งการผลิตสิ่งของที่ทำจากฟางและวัสดุจากอื่น ๆ	1,969	1,967	-	Manufacture of wood and of products of wood and cork, except furniture; manufacture of articles of straw and plaiting materials
201	การเลื่อย ไม้และการไส ไม้	87	87	-	manufacture of articles of straw and plaiting materials
2010	การเลื่อย ไม้และการไส ไม้	87	87	-	Sawmilling and planing of wood
202	การผลิตผลิตภัณฑ์จากไม้ ไม้ก๊อก ฟาง และวัสดุจากอื่น	1,882	1,880	-	Sawmilling and planing of wood
2021	การผลิตแผ่น ไม้เนื้อแข็ง รวมทั้งการผลิตไม้ดัด ลามิเนตบอร์ด แผ่นขึ้นไม้อัด และแผ่นเนื้ออื่น ๆ และแผ่นไม้อัดอื่น ๆ	2	2	-	Manufacture of products of wood, cork, straw and plaiting materials
2022	การผลิตเครื่องไม้ที่ใช้ในการก่อสร้าง และเครื่องประกอบอาคาร	52	51	-	Manufacture of veneer sheets; manufacture of plywood, laminboard, particle board and other panels and boards
2023	การผลิตภาชนะ ไม้	9	9	-	Manufacture of builders' carpentry and joinery
2029	การผลิตผลิตภัณฑ์อื่นที่ทำจาก ไม้ รวมทั้งการผลิตสิ่งของที่ทำจาก ไม้ก๊อก ฟาง และวัสดุจากอื่น	1,819	1,818	-	Manufacture of wooden containers
21	การผลิตกระดาษและผลิตภัณฑ์กระดาษ	36	36	-	Manufacture of other products of wood; manufacture of articles of cork, straw and plaiting materials
210	การผลิตกระดาษและผลิตภัณฑ์กระดาษ	36	36	-	Manufacture of paper and paper products
2101	การผลิตเยื่อกระดาษ กระดาษ และกระดาษแข็ง	7	7	-	Manufacture of paper and paper products
2102	การผลิตกระดาษลูกฟูก และกระดาษแข็งลูกฟูก และการผลิตกระดาษที่ทำจากกระดาษ และกระดาษแข็ง	7	7	-	Manufacture of pulp, paper and paperboard
2109	การผลิตสิ่งของอื่น ๆ ที่ทำจากกระดาษ และกระดาษแข็ง	22	22	-	Manufacture of corrugated paper and paperboard and of containers of paper and paperboard
22	การพิมพ์โฆษณา การพิมพ์ และการทำสำเนาอื่น ๆ	650	636	6	Manufacture of other articles of paper and paperboard
221	การพิมพ์โฆษณา	59	58	-	Publishing, printing and reproduction of recorded media
2211	การพิมพ์โฆษณาหนังสือ โบรชัวร์ หนังสือเกี่ยวกับดนตรี และการพิมพ์โฆษณาอื่น ๆ	8	8	-	Publishing
2212	การพิมพ์โฆษณาหนังสือพิมพ์ วารสาร และนิตยสาร	7	6	-	Publishing of books, brochures, musical books and other publications
2213	การพิมพ์โฆษณาแบบอื่น ๆ	1	1	-	Publishing of newspapers, journals and periodicals
2219	การพิมพ์โฆษณาอื่น ๆ	43	43	-	Publishing of recorded media
222	การพิมพ์ และกิจกรรมด้านบริการที่เกี่ยวข้องกับการพิมพ์	591	578	6	Other publishing
2221	การพิมพ์	588	575	6	Printing and service activities related to printing
2222	กิจกรรมด้านบริการที่เกี่ยวข้องกับการพิมพ์	3	3	-	Printing
					Service activities related to printing

ตาราง 21 จำนวนสถานประกอบการ จำแนกตามรูปแบบการจัดตั้งทางเศรษฐกิจ และประเภทอุตสาหกรรม (ต่อ)

TABLE 21 NUMBER OF ESTABLISHMENTS BY FORM OF ECONOMIC ORGANIZATION AND CATEGORY OF INDUSTRY (Cont'd)

รหัส Code	ประเภทอุตสาหกรรม Industry	รูปแบบการจัดตั้งทางเศรษฐกิจ Form of economic organization			จำนวน สถานประกอบการ Number of establishments	Category of industry
		สำนักงานเดี่ยว Single unit	สำนักงานใหญ่ Head office	สำนักงานสาขา Branch		
23	การผลิตผลิตภัณฑ์จากถ่านโค้ก ผลิตภัณฑ์ที่ได้จากการถลุงถ่านหินบิโทลิตและผลิตภัณฑ์ที่ได้จากการถลุงถ่านหินบิโทลิต					Manufacture of coke, refined petroleum products and nuclear fuel
232	การผลิตผลิตภัณฑ์ที่ได้จากการถลุงถ่านหินบิโทลิต	1	-	1	2	
2320	การผลิตผลิตภัณฑ์ที่ได้จากการถลุงถ่านหินบิโทลิต	1	-	1	2	
24	การผลิตเคมีภัณฑ์และผลิตภัณฑ์เคมี	184	-	2	184	Manufacture of chemicals and chemical products
241	การผลิตเคมีภัณฑ์ขั้นพื้นฐาน	107	-	1	107	Manufacture of basic chemicals
2411	การผลิตเคมีภัณฑ์ขั้นพื้นฐาน ยกเว้นปุ๋ยและสารประกอบไนโตรเจน	2	-	-	2	Manufacture of basic chemicals, except fertilizers and nitrogen compounds
2412	การผลิตปุ๋ยและสารประกอบไนโตรเจน	102	-	-	102	Manufacture of fertilizers and nitrogen compounds
2413	การผลิตพลาสติกในขั้นต้น และยางสังเคราะห์	3	-	1	3	Manufacture of plastics in primary forms and of rubber
242	การผลิตผลิตภัณฑ์เคมีอื่น ๆ	77	-	1	77	Manufacture of other chemical products
2421	การผลิตสารกำจัดวัชพืชและผลิตภัณฑ์เคมีทางการเกษตรอื่น ๆ	1	-	-	1	Manufacture of pesticides and other agro-chemical products
2422	การผลิตสีทา น้ำมันชักเงา และสิ่งที่ใช้ทาเคลือบ หมึกพิมพ์ และน้ำหมึกพิมพ์ (mastics) ที่คล้ายกัน	2	-	-	2	Manufacture of paints, varnishes and similar coatings, printing ink and mastics
2423	การผลิตผลิตภัณฑ์ทางเภสัชกรรม เคมีภัณฑ์ที่ใช้รักษาโรค และผลิตภัณฑ์ที่ใช้จากสมุนไพร	26	-	1	26	Manufacture of pharmaceuticals, medicinal chemicals and botanical products
2424	การผลิตสบู่และผงซักฟอก เคมีภัณฑ์ที่ใช้ในการทำความสะอาด และขัดเงา เครื่องหอม และสิ่งปรุงแต่งสำหรับปรับกลิ่นกาย หรือประทินผิว	14	-	-	14	Manufacture of soap and detergents, cleaning and polishing preparations, perfumes and toilet preparations
2429	การผลิตผลิตภัณฑ์เคมีอื่น ๆ ซึ่งมีได้จัดประเภทไว้ในที่อื่น	34	-	-	34	Manufacture of other chemical products n.e.c.
25	การผลิตผลิตภัณฑ์ยางและพลาสติก	68	1	1	68	Manufacture of rubber and plastics products
251	การผลิตผลิตภัณฑ์ยาง	10	-	1	10	Manufacture of rubber products
2511	การผลิตยางนอกและยางใน การหล่อดอกยางและการซ่อมสร้างยาง	7	-	1	7	Manufacture of rubber tyres and tubes; retreading and rebuilding of rubber tyres
2519	การผลิตผลิตภัณฑ์ยางอื่น ๆ	3	-	-	3	Manufacture of other rubber products
252	การผลิตผลิตภัณฑ์พลาสติก	58	1	-	57	Manufacture of plastic products
2520	การผลิตผลิตภัณฑ์พลาสติก	58	1	-	57	Manufacture of plastic products

ตาราง 21 จำนวนสถานประกอบการ จำนวนคนรูปแบบการจัดตั้งทางเศรษฐกิจ และประเภทอุตสาหกรรม (ต่อ)

TABLE 21 NUMBER OF ESTABLISHMENTS BY FORM OF ECONOMIC ORGANIZATION AND CATEGORY OF INDUSTRY (Cont'd)

รหัส Code	ประเภทอุตสาหกรรม Industry	จำนวน สถานประกอบการ Number of establishments	รูปแบบการจัดตั้งทางเศรษฐกิจ Form of economic organization			Category of industry
			สำนักงานเดี่ยว Single unit	สำนักงานใหญ่ Head office	สำนักงานสาขา Branch	
26	การผลิตผลิตภัณฑ์จากแร่โลหะ	859	837	2	20	Manufacture of other non-metallic mineral products
261	การผลิตแก้วและผลิตภัณฑ์แก้ว	25	24	-	1	Manufacture of glass and glass products
2610	การผลิตแก้วและผลิตภัณฑ์แก้ว	25	24	-	1	Manufacture of glass and glass products
269	การผลิตผลิตภัณฑ์แร่โลหะ ซึ่งมีได้จัดประเภทไว้ที่อื่น	834	813	2	19	Manufacture of non-metallic mineral products n.e.c.
2691	การผลิตเซรามิกชนิดไม่ทนไฟ ซึ่งไม่ได้ใช้ในงานก่อสร้าง	246	243	-	3	Manufacture of non-structural non-refractory ceramic ware
2692	การผลิตผลิตภัณฑ์เซรามิกชนิดทนไฟ	86	86	-	-	Manufacture of refractory ceramic products
2693	การผลิตผลิตภัณฑ์จากดินชนิดไม่ทนไฟ ซึ่งใช้ในงานก่อสร้าง	43	43	-	-	Manufacture of structural non-refractory clay ceramic products
2694	การผลิตซีเมนต์ ปูนขาว และปูนปลาสเตอร์	16	15	-	1	Manufacture of cement, lime and plaster
2695	การผลิตผลิตภัณฑ์จากคอนกรีต ซีเมนต์ และปูนปลาสเตอร์	393	377	2	14	Manufacture of articles of concrete, cement and plaster
2696	การตัด การขึ้นรูป และการแต่งสำเร็จหิน	47	46	-	1	Cutting, shaping and finishing of stone
2699	การผลิตผลิตภัณฑ์แร่โลหะอื่น ๆ ซึ่งมีได้จัดประเภทไว้ที่อื่น	3	3	-	-	Manufacture of other non-metallic mineral products n.e.c.
27	การผลิตโลหะขั้นมูลฐาน	38	37	1	-	Manufacture of basic metals
271	การผลิตเหล็กและเหล็กกล้าขั้นมูลฐาน	16	15	1	-	Manufacture of basic iron and steel
2710	การผลิตเหล็กและเหล็กกล้าขั้นมูลฐาน	16	15	1	-	Manufacture of basic iron and steel
272	การผลิต โลหะมีค่าและ โลหะอื่นที่มีน้ำหนักขั้นมูลฐาน	12	12	-	-	Manufacture of basic precious and non-ferrous metals
2720	การผลิต โลหะมีค่า และ โลหะอื่นที่มีน้ำหนักขั้นมูลฐาน	12	12	-	-	Manufacture of basic precious and non-ferrous metals
273	การหล่อโลหะ	10	10	-	-	Casting of metals
2731	การหล่อเหล็กและเหล็กกล้า	1	1	-	-	Casting of iron and steel
2732	การหล่อโลหะที่มีน้ำหนัก	9	9	-	-	Casting of non-ferrous metals
28	การผลิตผลิตภัณฑ์ที่ทำจากโลหะประดิษฐ์ ยกเว้นเครื่องจักรและอุปกรณ์	2,782	2,766	1	15	Manufacture of fabricated metal products, except machinery and equipment
281	การผลิตผลิตภัณฑ์ที่มีโครงสร้างเป็นโลหะ ถังน้ำ ที่เก็บน้ำ และเครื่องกำเนิดไอน้ำ	1,742	1,731	1	10	Manufacture of structural metal products, tanks, reservoirs and steam generators
2811	การผลิตผลิตภัณฑ์ที่มีโครงสร้างเป็นโลหะ	1,737	1,726	1	10	Manufacture of structural metal products
2812	การผลิตถังน้ำ ที่เก็บน้ำ และภาชนะบรรจุที่ทำจากโลหะ	5	5	-	-	Manufacture of tanks, reservoirs and containers of metal
289	การผลิตผลิตภัณฑ์โลหะประดิษฐ์อื่น ๆ รวมทั้งกิจกรรมด้านการบริการของผู้ผลิตผลิตภัณฑ์โลหะประดิษฐ์	1,040	1,035	-	5	Manufacture of other fabricated metal products; service activities to producers of fabricated metal products

ตาราง 21 จำนวนสถานประกอบการ จัดแบ่งตามรูปแบบการจัดตั้งทางเศรษฐกิจ และประเภทอุตสาหกรรม (ต่อ)

TABLE 21 NUMBER OF ESTABLISHMENTS BY FORM OF ECONOMIC ORGANIZATION AND CATEGORY OF INDUSTRY (Cont'd)

รหัส Code	ประเภทอุตสาหกรรม	จำนวน สถานประกอบการ Number of establishments	รูปแบบการจัดตั้งทางเศรษฐกิจ Form of economic organization			Category of industry
			สำนักงานเดี่ยว Single unit	สำนักงานใหญ่ Head office	สำนักงานสาขา Branch	
2891	การผลิตผลิตภัณฑ์โลหะที่ทำขึ้นโดยวิธีการกด การดัด การดัดขึ้นรูป และการรีดในรูปแบบต่าง ๆ รวมทั้งการผลิตโลหะผสมโลหะผง	593	589	-	4	Forging, pressing, stamping and roll-forming of metal; powder metallurgy
2892	การตกแต่งและกลึงโลหะ โลหะรวมที่ผ่านการดำเนินการเกี่ยวกับวิศวกรรมเครื่องกล โดยได้รับการรวมเนี่ยตอแบบหรือโดยการที่เลื่อยเชิง	300	299	-	1	Treatment and coating of metals; general mechanical engineering on a fee or contract basis
2893	การผลิตของมีคม เครื่องมือที่ใช้แรงดันด้วยมือและเครื่อง โลหะทั่วไป	106	106	-	-	Manufacture of cutlery, hand tools and general hardware
2899	การผลิตผลิตภัณฑ์โลหะประดิษฐ์อื่น ๆ ซึ่งมีได้จัดประเภทไว้ในที่อื่น	41	41	-	-	Manufacture of other fabricated metal products n.e.c.
29	การผลิตเครื่องจักรและอุปกรณ์ ซึ่งมีได้จัดประเภทไว้ในที่อื่น	178	170	1	7	Manufacture of machinery and equipment n.e.c.
291	การผลิตเครื่องจักรที่ใช้แรงทั่วไป	18	16	-	2	Manufacture of general purpose machinery
2911	การผลิตเครื่องยนต์และเครื่องจักรอื่น ยกเว้นเครื่องยนต์ที่ใช้กับอากาศยาน	5	4	-	1	Manufacture of engines and turbines, except aircraft, vehicle and cycle engines
2912	ยานยนต์และรถจักรยาน/รถจักรยานยนต์	3	2	-	1	Manufacture of pumps, compressors, taps and valves
2914	การผลิตเครื่องสูบลม เครื่องอัด แก๊ส และวาล์ว	2	2	-	-	Manufacture of ovens, furnaces and furnace burners
2915	การผลิตเตาอบ เตาเผา และเครื่องพ่นหรือเครื่องฉีดเพื่อผลิตของเคลือบ	2	2	-	-	Manufacture of lifting and handling equipment
2919	การผลิตอุปกรณ์ที่ใช้ในการยกและการขนย้าย	6	6	-	-	Manufacture of other general purpose machinery
292	การผลิตเครื่องจักรที่ใช้แรงทั่วไปอื่น ๆ	154	148	1	5	Manufacture of special purpose machinery
2921	การผลิตเครื่องจักรที่ใช้ในการเกษตรและการป่าไม้	120	115	1	4	Manufacture of agricultural and forestry machinery
2922	การผลิตเครื่องมือกล	1	1	-	-	Manufacture of machine-tools
2924	การผลิตเครื่องจักรที่ใช้ในการทำเหมืองแร่ เหมืองหิน และการก่อสร้าง	9	9	-	-	Manufacture of machinery for mining, quarrying and construction
2925	การผลิตเครื่องจักรที่ใช้ในกระบวนการผลิตอาหาร เครื่องดื่ม และยาสูบ	21	21	-	-	Manufacture of machinery for food, beverage and tobacco processing
2926	การผลิตเครื่องจักรที่ใช้ในการผลิตสิ่งทอ เครื่องแต่งกาย และเครื่องหนัง	1	-	-	1	Manufacture of machinery for textile, apparel and leather production
2927	การผลิตอาวุธและกระสุน	1	1	-	-	Manufacture of weapons and ammunition
2929	การผลิตเครื่องจักรที่ใช้ในงานเฉพาะอย่าง อื่น ๆ	1	1	-	-	Manufacture of other special purpose machinery
293	การผลิตเครื่องใช้ในครัวเรือน ซึ่งมีได้จัดประเภทไว้ในที่อื่น	6	6	-	-	Manufacture of domestic appliances n.e.c.
2930	การผลิตเครื่องใช้ในครัวเรือน ซึ่งมีได้จัดประเภทไว้ในที่อื่น	6	6	-	-	Manufacture of domestic appliances n.e.c.

ตาราง 21 จำนวนสถานประกอบการ จำนวนตามรูปแบบการจัดตั้งทางเศรษฐกิจ และประเภทอุตสาหกรรม (ต่อ)

TABLE 21 NUMBER OF ESTABLISHMENTS BY FORM OF ECONOMIC ORGANIZATION AND CATEGORY OF INDUSTRY (Cont'd)

รหัส Code	ประเภทอุตสาหกรรม Industry	จำนวน สถานประกอบการ Number of establishments	รูปแบบการจัดตั้งทางเศรษฐกิจ Form of economic organization			Category of industry
			จำนวน Single unit	สำนักงานใหญ่ Head office	สำนักงานสาขา Branch	
			สำนักงานเดี่ยว Single unit	สำนักงานใหญ่ Head office	สำนักงานสาขา Branch	
30	การผลิตเครื่องจักรสำนักงาน เครื่องทำบัญชี และเครื่องคำนวณ	1	1	-	Manufacture of office, accounting and computing machinery	
300	การผลิตเครื่องจักรสำนักงาน เครื่องทำบัญชีและเครื่องคำนวณ	1	1	-	Manufacture of office, accounting and computing machinery	
3000	การผลิตเครื่องจักรสำนักงาน เครื่องทำบัญชี และเครื่องคำนวณ	1	1	-	Manufacture of office, accounting and computing machinery	
31	การผลิตเครื่องจักรและเครื่องอุปโภคไฟฟ้า ซึ่งมีได้แก่ประเภทไว้ในที่อื่น	20	19	1	Manufacture of electrical machinery and apparatus n.e.c.	
311	การผลิตมอเตอร์ไฟฟ้า เครื่องกำเนิดไฟฟ้า และหม้อแปลงไฟฟ้า	12	12	-	Manufacture of electric motors, generators and transformers	
3110	การผลิตมอเตอร์ไฟฟ้า เครื่องกำเนิดไฟฟ้า และหม้อแปลงไฟฟ้า	12	12	-	Manufacture of electric motors, generators and transformers	
312	การผลิตอุปกรณ์ที่ออกกำลังและความควบคุมกระแสไฟฟ้า	3	3	-	Manufacture of electricity distribution and control apparatus	
3120	การผลิตอุปกรณ์ที่ออกกำลังและความควบคุมกระแสไฟฟ้า	3	3	-	Manufacture of electricity distribution and control apparatus	
313	การผลิตลวดและเคเบิลที่หุ้มฉนวน	2	1	1	Manufacture of insulated wire and cable	
3130	การผลิตลวดและเคเบิลที่หุ้มฉนวน	2	1	1	Manufacture of insulated wire and cable	
314	การผลิตหม้อสะสมไฟฟ้า เซลล์ปฐมภูมิและแบตเตอรี่ปฐมภูมิ	1	1	-	Manufacture of accumulators, primary cells and primary batteries	
3140	การผลิตหม้อสะสมไฟฟ้า เซลล์ปฐมภูมิ และแบตเตอรี่ปฐมภูมิ	1	1	-	Manufacture of accumulators, primary cells and primary batteries	
315	การผลิตหลอดไฟฟ้าและเครื่องอุปโภคสำหรับให้แสงสว่าง	1	1	-	Manufacture of electric lamp	
3150	การผลิตหลอดไฟฟ้าและเครื่องอุปโภคสำหรับให้แสงสว่าง	1	1	-	Manufacture of electric lamps and lighting equipment	
319	การผลิตเครื่องอุปโภคไฟฟ้าอื่น ๆ ซึ่งมีได้แก่ประเภทไว้ในที่อื่น	1	1	-	Manufacture of other electrical equipment n.e.c.	
3190	การผลิตเครื่องอุปโภคไฟฟ้าอื่น ๆ ซึ่งมีได้แก่ประเภทไว้ในที่อื่น	1	1	-	Manufacture of other electrical equipment n.e.c.	
32	การผลิตอุปกรณ์และเครื่องอุปโภควิทยุ โทรทัศน์ และการสื่อสาร	22	15	7	Manufacture of radio, television and communication equipment and apparatus	
321	การผลิตหลอดอิเล็กทรอนิกส์และส่วนประกอบอิเล็กทรอนิกส์อื่น ๆ	9	6	3	Manufacture of electronic valves and tubes and other electronic components	
3210	การผลิตหลอดอิเล็กทรอนิกส์และส่วนประกอบอิเล็กทรอนิกส์อื่น ๆ	9	6	3	Manufacture of electronic valves and tubes and other electronic components	
322	การผลิตเครื่องส่งสัญญาณ โทรทัศน์และวิทยุ และเครื่องอุปโภคและโทรทัศน์และโทรเลขแบบใช้สาย	5	1	4	Manufacture of television and radio transmitters and apparatus for line telephony and line telegraphy	
3220	การผลิตเครื่องส่งสัญญาณ โทรทัศน์และวิทยุ และเครื่องอุปโภคสำหรับโทรเลขแบบใช้สาย	5	1	4	Manufacture of television and radio transmitters and apparatus for line telephony and line telegraphy	
323	การผลิตเครื่องรับโทรทัศน์และวิทยุ เครื่องรับที่กลืนเสียงหรือภาพ หรือเครื่องขยายตัวโทรทัศน์หรือวีดิโอรีโพรดักชัน และสินค้าที่เกี่ยวข้อง	8	-	-	Manufacture of television and radio receivers and associated consumer goods	

ตาราง 21 จำนวนสถานประกอบการ จำนวนตามรูปแบบการจัดตั้งทางเศรษฐกิจ และประเภทอุตสาหกรรม (ต่อ)

TABLE 21. NUMBER OF ESTABLISHMENTS BY FORM OF ECONOMIC ORGANIZATION AND CATEGORY OF INDUSTRY (Cont'd)

รหัส Code	ประเภทอุตสาหกรรม	จำนวน สถานประกอบการ Number of establishments	รูปแบบการจัดตั้งทางเศรษฐกิจ Form of economic organization			Category of industry
			สำนักงานเดี่ยว Single unit	สำนักงานใหญ่ Head office	สำนักงานสาขา Branch	
3230	การผลิตเครื่องรับโทรทัศน์และวิทยุ เครื่องบันทึกเสียงหรือภาพ หรือเครื่องขยายเสียง โทรทัศน์ หรือวิดีโอ โทรดิซิ่ง และสินค้าที่เกี่ยวข้อง	8	8	-	-	Manufacture of television and radio receivers, sound or video recording or reproducing apparatus, and associated good
33	การผลิตอุปกรณ์ที่ใช้ทางการแพทย์ การวัดความถี่ และอุปกรณ์ที่ใช้ทางทัศนศาสตร์ นาฬิกา	14	14	-	-	Manufacture of medical, precision and optical instruments, watches and clocks
331	การผลิตอุปกรณ์และเครื่องมือที่ใช้ทางการแพทย์ และเครื่องมือที่ใช้ในการวัด การตรวจสอบ การทดสอบ การเดินเรือ การเดินอากาศและ ใช้ในวัตถุประสงค์อื่น ๆ ยกเว้นอุปกรณ์ที่ใช้ในทางทัศนศาสตร์	11	11	-	-	<i>Manufacture of medical appliances and instruments and appliances for measuring, checking, testing, navigating and other purposes, except optical instruments</i>
3311	การผลิตอุปกรณ์ที่ใช้ในทางการแพทย์และศัลยกรรม และเครื่องใช้ทางสัตวศาสตร์กระดูก	11	11	-	-	Manufacture of medical and surgical equipment and or orthopaedic appliances
332	การผลิตอุปกรณ์ที่ใช้ในทางทัศนศาสตร์ และเครื่องมือเกี่ยวกับภาพถ่าย	3	3	-	-	<i>Manufacture of optical instruments and photographic equipment</i>
3320	การผลิตอุปกรณ์ที่ใช้ในทางทัศนศาสตร์ และเครื่องมือเกี่ยวกับการถ่ายภาพ	3	3	-	-	Manufacture of optical instruments and photographic equipment
34	การผลิตยานยนต์ รถพ่วงและรถกึ่งพ่วง	26	26	-	-	Manufacture of motor vehicles, trailers and semi-trailers
341	การผลิตยานยนต์	1	1	-	-	<i>Manufacture of motor vehicles</i>
3410	การผลิตยานยนต์	1	1	-	-	Manufacture of motor vehicles
342	การผลิตตัวถัง (coachwork) สำหรับยานยนต์ รวมทั้งการผลิตรถพ่วงและรถกึ่งพ่วง	13	13	-	-	<i>Manufacture of bodies (coachwork) for motor vehicles; manufacture of trailers and semi-trailers</i>
3420	การผลิตตัวถัง (coachwork) สำหรับยานยนต์	13	13	-	-	Manufacture of bodies (coachwork) for motor vehicles;
343	รวมทั้งการผลิตพ่วง และรถกึ่งพ่วง	12	12	-	-	manufacture of trailers and semi-trailers
3430	การผลิตส่วนประกอบและอุปกรณ์ประกอบ สำหรับยานยนต์และเครื่องยนต์	12	12	-	-	<i>Manufacture of parts and accessories for motor vehicles and their engines</i>
3430	การผลิตส่วนประกอบและอุปกรณ์ประกอบสำหรับยานยนต์ และเครื่องยนต์	12	12	-	-	Manufacture of parts and accessories for motor vehicles and their engines
35	การผลิตเครื่องอุปโภคบริโภคขนส่งอื่น ๆ	56	55	1	-	Manufacture of other transport equipment
351	การต่อเรือและการซ่อมเรือ	1	1	-	-	<i>Building and repairing of ships and boats</i>
3511	การต่อเรือและการซ่อมเรือ	1	1	-	-	Building and repairing of ships
359	การผลิตเครื่องอุปโภคบริโภคขนส่ง ซึ่งมีได้แก่ประเภทไว้ในที่อื่น	55	54	1	-	<i>Manufacture of transport equipment n.e.c.</i>
3591	การผลิตรถจักรยานยนต์	42	41	1	-	Manufacture of motorcycles

ตาราง 21 จำนวนสถานประกอบการ จำนวนตามรูปแบบการจัดตั้งทางเศรษฐกิจ และประเภทอุตสาหกรรม (ต่อ)

TABLE 21 NUMBER OF ESTABLISHMENTS BY FORM OF ECONOMIC ORGANIZATION AND CATEGORY OF INDUSTRY (Cont'd)

รหัส Code	ประเภทอุตสาหกรรม Industry	จำนวน Number of establishments		รูปแบบการจัดตั้งทางเศรษฐกิจ Form of economic organization			Category of industry
		สถานประกอบการ Number of establishments	จำนวน Number of establishments	สำนักงานใหญ่ Head office	สำนักงานสาขา Branch	สำนักงานใหญ่ Head office	
3592	การผลิตจักรยานสองล้อ และรถสำหรับคนพิการ	5	5	-	-	-	Manufacture of bicycles and invalid carriages
3599	การผลิตเครื่องปรุงรสน้ำมันอื่น ๆ ซึ่งมีได้จัดประเภทไว้ในที่อื่น	8	8	-	-	-	Manufacture of other transport equipment n.e.c.
36	การผลิตเฟอร์นิเจอร์ รวมทั้งการผลิตซึ่งมิได้จัดประเภทไว้ในที่อื่น	1,710	1,697	3	10	3	Manufacture of furniture; manufacturing n.e.c.
361	การผลิตเฟอร์นิเจอร์	560	551	2	7	2	Manufacture of furniture
3610	การผลิตเฟอร์นิเจอร์	560	551	2	7	2	Manufacture of furniture
369	การผลิต ซึ่งมีได้จัดประเภทไว้ในที่อื่น	1,150	1,146	1	3	1	Manufacturing n.e.c.
3691	การผลิตเครื่องเพชรพลอยและรูปพรรณ และของที่เกี่ยวข้อง	264	264	-	-	-	Manufacture of jewellery and related articles
3692	การผลิตเครื่องดนตรี	8	8	-	-	-	Manufacture of musical instruments
3693	การผลิตเครื่องกีฬา	2	2	-	-	-	Manufacture of sports goods
3694	การผลิตของเล่นเกมและของเล่น	11	11	-	-	-	Manufacture of games and toys
3699	การผลิตอื่น ๆ ซึ่งมีได้จัดประเภทไว้ในที่อื่น	865	861	1	3	1	Other manufacturing n.e.c.
37	การนำเศษวัสดุที่ยังไม่ผ่านการคัดแยกมาใช้	13	13	-	-	-	Recycling
371	การนำเศษและของที่ใช้ไม่ได้จากโลหะมาผลิตเป็นวัสดุใหม่	9	9	-	-	-	Recycling of metal waste and scrap
3710	การนำเศษและของที่ใช้ไม่ได้จากโลหะมาผลิตเป็นวัสดุใหม่	9	9	-	-	-	Recycling of metal waste and scrap
372	การนำเศษและของที่ใช้ไม่ได้จากพลาสติกเป็นวัสดุใหม่	4	4	-	-	-	Recycling of non-metal waste and scrap
3720	การนำเศษและของที่ใช้ไม่ได้จากพลาสติกเป็นวัสดุใหม่	4	4	-	-	-	Recycling of non-metal waste and scrap
45	การก่อสร้าง	2,173	2,114	16	43	16	Construction
451	การเตรียมสถานที่ก่อสร้าง	291	288	1	2	1	Site preparation
4510	การเตรียมงานก่อสร้าง	291	288	1	2	1	Site preparation
452	การก่อสร้างอาคาร รวมทั้งงานวิศวกรรมโยธา	1,451	1,409	13	29	13	Building of complete constructions or parts thereof; civil engineering
4520	การก่อสร้างอาคาร รวมทั้งงานวิศวกรรมโยธา	1,451	1,409	13	29	13	Building of complete construction or parts thereof; civil engineering
453	การติดตั้งภายในอาคาร	149	140	-	9	-	Building installation
4530	การติดตั้งภายในอาคาร	149	140	-	9	-	Building installation
454	การเสร็จอาคารให้สมบูรณ์	279	274	2	3	2	Building completion

ตาราง 21 จำนวนสถานประกอบการ จำนวนตามรูปแบบการจัดตั้งทางเศรษฐกิจ และประเภทอุตสาหกรรม (ต่อ)

TABLE 21 NUMBER OF ESTABLISHMENTS BY FORM OF ECONOMIC ORGANIZATION AND CATEGORY OF INDUSTRY (Cont'd)

รหัส Code	ประเภทอุตสาหกรรม Category of industry	รูปแบบการจัดตั้งทางเศรษฐกิจ Form of economic organization				จำนวน สถานประกอบการ Number of establishments	จำนวน Single unit	สำนักงานใหญ่ Head office	สำนักงานสาขา Branch	Category of industry
		สำนักงานใหญ่ Head office	สำนักงานสาขา Branch	สำนักงานใหญ่ Head office	สำนักงานสาขา Branch					
4540	การสร้างอาคารให้สมบูรณ์			2	279	274		3	Building completion	
455	การให้เช่าหรืออุปกรณ์ที่ใช้ในงานก่อสร้างหรือการรื้อถอน โดยผู้ควบคุม			-	3	3		-	Renting of construction or demolition equipment with operator	
4550	การให้เช่าเครื่องจักรอุปกรณ์ที่ใช้ในงานก่อสร้าง หรือการรื้อถอนโดยผู้ควบคุม			-	3	3		-	Renting of construction or demolition equipment with operator	
50	การขายการบำรุงรักษา และการซ่อมแซมยานยนต์และรถจักรยานยนต์			187	19,056	17,856		1,013	Sale, maintenance and repair of motor vehicles and motorcycles, retail sale of automotive fuel	
501	การขายยานยนต์				992	757		200	Sale of motor vehicles	
5010	การขายยานยนต์				992	757		200	Sale of motor vehicles	
502	การบำรุงรักษาและการซ่อมแซมยานยนต์				7,493	7,381		93	Maintenance and repair of motor vehicles	
5020	การบำรุงรักษาและการซ่อมแซมยานยนต์				7,493	7,381		93	Maintenance and repair of motor vehicles	
503	การขายอะไหล่ยานยนต์และชิ้นส่วนอุปกรณ์ที่เกี่ยวข้อง				1,641	1,584		40	Sale of motor vehicle parts and accessories	
5030	การขายอะไหล่ยานยนต์และชิ้นส่วนอุปกรณ์ที่เกี่ยวข้อง				1,641	1,584		40	Sale of motor vehicle parts and accessories	
504	การขาย การบำรุงรักษา และการซ่อมแซมรถจักรยานยนต์				7,296	6,642		562	Sale, maintenance and repair of motorcycles and related parts and accessories	
5040	การขาย การบำรุงรักษา และการซ่อมแซมรถจักรยานยนต์				7,296	6,642		562	Sale, maintenance and repair of motorcycles and related parts and accessories	
505	อะไหล่และชิ้นส่วนอุปกรณ์ที่เกี่ยวข้อง				1,634	1,492		118	Retail sale of automotive fuel	
5050	การขายอะไหล่ยานยนต์และชิ้นส่วนอุปกรณ์ที่เกี่ยวข้อง				1,634	1,492		118	Retail sale of automotive fuel	
51	การขายส่งและการค้าปลีกยานยนต์และรถจักรยานยนต์			41	5,557	5,140		376	Wholesale trade and commission trade except of motor vehicles and motorcycles	
511	การขายส่ง โดยได้รับค่าธรรมเนียมตอบแทนหรือโดยการทำสัญญาจ้าง				74	57		17	Wholesale on a fee or contract basis	
5110	การขายส่ง โดยได้รับค่าธรรมเนียมตอบแทน หรือ โดยการทำสัญญาจ้าง				74	57		17	Wholesale on a fee or contract basis	
512	การขายส่งวัตถุดิบทางการเกษตร สัตว์ที่มีชีวิต อาหาร เครื่องดื่มและยาสูบ			18	2,800	2,554		228	Wholesale of agricultural raw materials, live animals, food, beverages and tobacco	
5121	การขายส่งวัตถุดิบทางการเกษตร และสัตว์ที่มีชีวิต				981	929		45	Wholesale of food, beverages and tobacco	
5122	การขายส่งอาหาร เครื่องดื่ม และยาสูบ				1,819	1,625		183	Wholesale of food, beverages and tobacco	
513	การขายส่งของใช้ในชีวิตประจำวัน			4	559	527		28	Wholesale of household goods	
5131	การขายส่งสินค้าสิ่งทอ เสื้อผ้า และรองเท้า			3	262	254		5	Wholesale of textiles, clothing and footwear	

ตาราง 21 จำนวนสถานประกอบการ จัดแนกตามรูปแบบการจัดตั้งทางเศรษฐกิจ และประเภทอุตสาหกรรม (ต่อ)

TABLE 21 NUMBER OF ESTABLISHMENTS BY FORM OF ECONOMIC ORGANIZATION AND CATEGORY OF INDUSTRY (Cont'd)

รหัส Code	ประเภทอุตสาหกรรม Industry	จำนวน สถานประกอบการ Number of establishments	รูปแบบการจัดตั้งทางเศรษฐกิจ Form of economic organization			Category of industry
			สำนักงานเดี่ยว Single unit	สำนักงานใหญ่ Head office	สำนักงานสาขา Branch	
5139	การขายส่งของใช้อื่น ๆ ในครัวเรือน	297	273	1	23	Wholesale of other household goods
514	การขายส่งสินค้าขึ้นกลางที่มีขีดทางการเกษตร เศษและของที่ใช้ไม่ได้	1,123	1,075	7	41	Wholesale of non-agricultural intermediate products, waste and scrap
5141	การขายส่งเชื้อเพลิงที่เป็นของแข็ง ของเหลว ก๊าซ และผลิตภัณฑ์ที่เกี่ยวข้อง	65	60	1	4	Wholesale of solid, liquid and gaseous fuels and related products
5142	การขายส่งโลหะและแร่โลหะ	23	22	-	1	Wholesale of metals and metal ores
5143	การขายส่งวัสดุก่อสร้าง เครื่องโลหะ อุปกรณ์ที่ใช้สำหรับการวางท่อ และการทำความร้อน และเครื่องมือเครื่องใช้	180	156	5	19	Wholesale of construction materials, hardware, plumbing and heating equipment and supplies
5149	การขายส่งสินค้าขึ้นกลางอื่น ๆ เศษและของที่ใช้ไม่ได้	855	837	1	17	Wholesale of other intermediate products, waste and scrap
515	การขายส่งเครื่องจักร เครื่องอุปโภค และเครื่องมือเครื่องใช้	612	547	9	56	Wholesale of machinery, equipment and supplies
5150	การขายส่งเครื่องจักร เครื่องอุปโภค และเครื่องมือเครื่องใช้	612	547	9	56	Wholesale of machinery, equipment and supplies
519	การขายส่งสินค้าประเภทอื่น ๆ	389	380	3	6	Other wholesale
5190	การขายส่งสินค้าประเภทอื่น ๆ	389	380	3	6	Other wholesale
52	การขายปลีกยกเว้นยานยนต์และรถจักรยานยนต์รวมทั้งการซ่อมแซม	69,227	67,042	224	1,961	Retail trade, except of motor vehicles and motorcycles;
521	ของใช้ส่วนบุคคลและของใช้ในครัวเรือน	33,560	33,056	29	475	repair of personal and household goods
5211	การขายปลีกในร้านค้าทั่วไป	19,092	18,807	9	276	Non-specialized retail trade
5219	การขายปลีกอาหาร เครื่องดื่ม หรือยาสูบ เป็นสินค้าหลัก	14,468	14,249	20	199	Retail sale in non-specialized stores with food, beverages or tobacco predominating
522	การขายปลีกสินค้าทั่วไปอื่น ๆ	2,052	1,986	4	62	Other retail sale in non-specialized stores
5220	การขายปลีกอาหาร เครื่องดื่มหรือยาสูบ ในร้านเฉพาะอย่างของสินค้านั้น ๆ	2,052	1,986	4	62	Retail sale of food, beverages and tobacco in specialized stores
523	การขายปลีกสินค้าใหม่อื่น ๆ ในร้านเฉพาะอย่างของสินค้านั้น ๆ	29,254	27,720	184	1,350	Other retail trade of new goods in specialized stores
5231	การขายปลีกสินค้าทางเภสัชกรรมและเวชภัณฑ์ เครื่องสำอาง และเครื่องประดับเงินหรือทอง	2,839	2,649	8	182	Retail sale of pharmaceutical and medical goods, cosmetic and toilet articles
5232	การขายปลีกสินค้าเครื่องใช้ เสื้อผ้า รองเท้า และเครื่องหนัง	5,174	5,065	14	95	Retail sale of textiles, clothing, footwear and leather goods
5233	การขายปลีกเครื่องใช้ สิ่งของและอุปกรณ์ที่ใช้ในครัวเรือน	3,947	3,700	24	223	Retail sale of household appliances, articles and equipment
5234	การขายปลีกเครื่องโลหะ สีทาและกระจก	3,189	3,056	37	96	Retail sale of hardware, paints and glass
5239	การขายปลีกสินค้าอื่น ๆ ในร้านเฉพาะอย่างของสินค้านั้น ๆ	14,105	13,250	101	754	Other retail sale in specialized stores

ตาราง 21 จำนวนสถานประกอบการ จำนวนตามรูปแบบการจัดตั้งทางเศรษฐกิจ และประเภทอุตสาหกรรม (ต่อ)

TABLE 21 NUMBER OF ESTABLISHMENTS BY FORM OF ECONOMIC ORGANIZATION AND CATEGORY OF INDUSTRY (Cont'd)

รหัส Code	ประเภทอุตสาหกรรม	รูปแบบการจัดตั้งทางเศรษฐกิจ Form of economic organization				Category of industry
		จำนวน สถานประกอบการ Number of establishments	สำนักงานเดี่ยว Single unit	สำนักงานใหญ่ Head office	สำนักงานสาขา Branch	
524	การขายปลีกของที่ใช้ส่วนในร้าน	239	233	1	5	Retail sale of second-hand goods in stores
5240	การขายปลีกของที่ใช้ส่วนในร้าน	239	233	1	5	Retail sale of second-hand goods in stores
525	การขายปลีกสินค้าโดยไม่มีร้าน	89	53	-	36	Retail trade not in stores
5251	การขายปลีกโดยสถานประกอบการที่รับสั่งสินค้าทางไปรษณีย์	1	-	-	1	Retail sale via mail order houses
5259	การขายปลีกสินค้าอื่น ๆ โดยไม่มีร้าน	88	53	-	35	Other non-store retail sale
526	การซ่อมแซมของใช้ส่วนบุคคลและของใช้ในครัวเรือน	4,033	3,994	6	33	Repair of personal and household goods
5260	การซ่อมแซมของใช้ส่วนบุคคล และของใช้ในครัวเรือน	4,033	3,994	6	33	Repair of personal and household goods
55	โรงแรมและภัตตาคาร	28,032	27,707	38	287	Hotels and restaurants
551	โรงแรม ก่ายพัก และที่พักชั่วคราว	3,709	3,679	7	23	Hotels; camping sites and other provision of short-stay accommodation
5510	โรงแรม ก่ายพัก และที่พักชั่วคราว	3,709	3,679	7	23	Hotels, camping sites and other provision of short-stay accommodation
552	ภัตตาคาร บาร์ และโรงอาหาร	24,323	24,028	31	264	Restaurants, bars and canteens
5520	ภัตตาคาร บาร์ และโรงอาหาร	24,323	24,028	31	264	Restaurants, bars and canteens
60	การขนส่งทางบก	4,946	4,783	11	152	Other land transport
602	การขนส่งทางบกอื่น ๆ	4,946	4,783	11	152	Other land transport
6021	การขนส่งผู้โดยสารทางบกอื่น ๆ ที่ไม่ตารางเวลา	1,114	1,027	5	82	Other scheduled passenger land transport
6022	การขนส่งผู้โดยสารทางบกอื่น ๆ ที่ไม่มีตารางเวลา	2,892	2,883	2	7	Other non-scheduled passenger land transport
6023	การขนส่งสินค้าทางบก	940	873	4	63	Freight transport by road
63	ตัวแทนธุรกิจการท่องเที่ยว	543	380	1	162	Activities of travel agencies
630	กิจกรรมสนับสนุนและช่วยเหลือบริการขนส่ง กิจกรรมด้านตัวแทนธุรกิจการท่องเที่ยว	543	380	1	162	Supporting and auxiliary transport activities; activities of travel agencies
6302	การเก็บสินค้าและสถานที่เก็บสินค้า	87	71	-	16	Storage and warehousing
6304	กิจกรรมของตัวแทนธุรกิจการท่องเที่ยวและผู้ให้บริการรวมทั้งกิจกรรมบริการนักท่องเที่ยว ซึ่งมีได้จัดประเภทไว้ในที่อื่น ๆ	456	309	1	146	Activities of travel agencies and tour operators tourist assistance activities n.e.c.

ตาราง 21 จำนวนสถานประกอบการ จำนวนตามรูปแบบการจัดตั้งทางเศรษฐกิจ และประเภทอุตสาหกรรม (ต่อ)

TABLE 21 NUMBER OF ESTABLISHMENTS BY FORM OF ECONOMIC ORGANIZATION AND CATEGORY OF INDUSTRY (Cont'd)

รหัส Code	ประเภทอุตสาหกรรม	จำนวน สถานประกอบการ Number of establishments	รูปแบบการจัดตั้งทางเศรษฐกิจ Form of economic organization			Category of industry
			สำนักงาน Single unit	สำนักงานใหญ่ Head office	สำนักงานสาขา Branch	
64	การโทรคมนาคม	229	163	1	65	Telecommunication
642	การโทรคมนาคม	229	163	1	65	Telecommunication
6420	การโทรคมนาคม	229	163	1	65	Telecommunication
70	กิจกรรมด้านอสังหาริมทรัพย์	7,239	7,176	12	51	Real estate activities
701	กิจกรรมด้านอสังหาริมทรัพย์ที่เป็นของตนเองหรือเช่าจากผู้อื่น	7,162	7,119	11	32	Real estate activities with own or leased property
7010	กิจกรรมด้านอสังหาริมทรัพย์ที่เป็นของตนเองหรือเช่าจากผู้อื่น	7,162	7,119	11	32	Real estate activities with own or leased property
702	กิจกรรมด้านอสังหาริมทรัพย์ โดยได้รับค่าธรรมเนียมคอมMISSIONหรือโดยการทำสัญญา	77	57	1	19	Real estate activities on a fee or contract basis
7020	กิจกรรมด้านอสังหาริมทรัพย์ โดยได้รับค่าธรรมเนียมคอมMISSIONหรือโดยการทำสัญญา	77	57	1	19	Real estate activities on a fee or contract basis
71	การให้เช่าเครื่องจักรและเครื่องมือโดยไม่มีผู้ควบคุมการให้เช่า	2,134	2,059	5	70	Renting of machinery and equipment without operator and of personal and household goods
711	การให้เช่าเครื่องจักรและการขนส่ง	88	87	-	1	Renting of transport equipment
7111	การให้เช่าเครื่องจักรและการขนส่งทางบก	85	84	-	1	Renting of land transport equipment
7112	การให้เช่าเครื่องจักรและการขนส่งทางน้ำ	3	3	-	-	Renting of water transport equipment
712	การให้เช่าเครื่องจักรและเครื่องมืออื่น ๆ	428	425	1	2	Renting of other machinery and equipment
7121	การให้เช่าเครื่องจักรและเครื่องอุปโภคบริโภคทางการเกษตร	7	7	-	-	Renting of agricultural machinery and equipment
7122	การให้เช่าเครื่องจักรและเครื่องอุปโภคบริโภคที่ใช้ในงานก่อสร้าง และงานวิศวกรรมโยธา	11	11	-	-	Renting of construction and civil engineering machinery and equipment
7123	การให้เช่าเครื่องจักรและเครื่องอุปโภคบริโภคที่ใช้ในสำนักงาน (รวมทั้งเครื่องคอมพิวเตอร์)	23	23	-	-	Renting of office machinery and equipment (including computers)
7129	การให้เช่าเครื่องจักรและเครื่องอุปโภคบริโภคอื่น ๆ ซึ่งมีได้จัดประเภทไว้ในที่อื่น	387	384	1	2	Renting of other machinery and equipment n.e.c.
713	การให้เช่าของใช้ส่วนบุคคลและของใช้ในครัวเรือน ซึ่งมีได้จัดประเภทไว้ในที่อื่น	1,618	1,547	4	67	Renting of personal and household goods n.e.c.
7130	การให้เช่าของใช้ส่วนบุคคลและของใช้ในครัวเรือน ซึ่งมีได้จัดประเภทไว้ในที่อื่น	1,618	1,547	4	67	Renting of personal and household goods n.e.c.
72	กิจกรรมด้านคอมพิวเตอร์และกิจกรรมที่เกี่ยวข้อง	1,062	1,035	-	27	Computer and related activities
721	การให้คำปรึกษาเกี่ยวกับฮาร์ดแวร์	20	19	-	1	Hardware consultancy
7210	การให้คำปรึกษาเกี่ยวกับฮาร์ดแวร์	20	19	-	1	Hardware consultancy
722	การให้คำปรึกษาเกี่ยวกับซอฟต์แวร์และการจัดหา	23	21	-	2	Software consultancy and supply

ตาราง 21 จำนวนสถานประกอบการ จำนวนทุนแบบการจัดตั้งทางเศรษฐกิจ และประเภทอุตสาหกรรม (ต่อ)

TABLE 21 NUMBER OF ESTABLISHMENTS BY FORM OF ECONOMIC ORGANIZATION AND CATEGORY OF INDUSTRY (Cont'd)

รหัส Code	ประเภทอุตสาหกรรม	จำนวน สถานประกอบการ Number of establishments	รูปแบบการจัดตั้งทางเศรษฐกิจ			Form of economic organization	Category of industry
			สำนักงาน Single unit	สำนักงานใหญ่ Head office	สำนักงานสาขา Branch		
7220	การให้บริการเกี่ยวกับซอฟต์แวร์ และการจัดหา	23	21	-	2	Software consultancy and supply	
723	การประมวลผลข้อมูล	185	184	-	1	Data processing	
7230	การประมวลผลข้อมูล	185	184	-	1	Data processing	
724	กิจกรรมด้านฐานข้อมูล	110	106	-	4	Data base activities	
7240	กิจกรรมด้านฐานข้อมูล	110	106	-	4	Data base activities	
725	การบำรุงรักษาและการซ่อมแซมเครื่องจักรสำนักงาน เครื่องทำบัญชี และเครื่องคำนวณ	676	659	-	17	Maintenance and repair of office, accounting and computing machinery	
7250	การบำรุงรักษาและการซ่อมแซมเครื่องจักรสำนักงาน เครื่องทำบัญชี และเครื่องคำนวณ	676	659	-	17	Maintenance and repair of office, accounting and computing machinery	
729	กิจกรรมอื่น ๆ ที่เกี่ยวข้องกับคอมพิวเตอร์	48	46	-	2	Other computer related activities	
7290	กิจกรรมอื่น ๆ ที่เกี่ยวข้องกับคอมพิวเตอร์	48	46	-	2	Other computer related activities	
73	การวิจัยและการพัฒนา	7	7	-	-	Research and development	
731	การวิจัยและการพัฒนาการทดลองทางด้านวิทยาศาสตร์ธรรมชาติและวิศวกรรม	4	4	-	-	Research and development on natural sciences	
7310	การวิจัยและการพัฒนาการทดลองทางด้านวิทยาศาสตร์ธรรมชาติและวิศวกรรม	4	4	-	-	Research and development on natural sciences	
732	การวิจัยและการพัฒนาการทดลองทางด้านสังคมศาสตร์และมนุษยศาสตร์	3	3	-	-	Research and development on social sciences and humanities	
7320	การวิจัยและการพัฒนาการทดลองทางด้านสังคมศาสตร์และมนุษยศาสตร์	3	3	-	-	Research and development on social sciences and humanities	
74	กิจกรรมด้านธุรกิจอื่น ๆ	7,124	6,717	43	364	Other business activities	
741	กิจกรรมด้านกฎหมาย การบัญชี การทำบัญชีและการตรวจสอบบัญชี	1,427	1,386	6	35	Legal, accounting, book-keeping and auditing activities; tax consultancy; market research and public opinion polling;	
	การให้บริการด้านภาษี การวิจัยตลาด และการสำรวจความคิดเห็นของประชาชน					tax consultancy; market research and public opinion polling;	
	การให้บริการทางธุรกิจและการจัดการ		1,386	6	35	business and management consultancy	
7411	กิจกรรมด้านกฎหมาย	1,166	1,149	4	13	Legal activities	
7412	กิจกรรมการบัญชี การทำบัญชี และการตรวจสอบบัญชี การให้บริการด้านภาษี	218	209	2	7	Accounting, book-keeping and auditing activities, tax consultancy	
7413	การวิจัยตลาดและการสำรวจความคิดเห็นของประชาชน	2	2	-	-	Market research and public opinion polling	
7414	กิจกรรมการให้บริการทางธุรกิจและการจัดการ	41	26	-	15	Business and management consultancy activities	
742	กิจกรรมด้านสถาปัตยกรรม วิศวกรรม และเทคนิคอื่น ๆ	87	81	-	6	Architectural, engineering and other technical activities	

ตาราง 21 จำนวนสถานประกอบการ จำนวนตามรูปแบบการจัดตั้งทางเศรษฐกิจ และประเภทอุตสาหกรรม (ต่อ)

TABLE 21 NUMBER OF ESTABLISHMENTS BY FORM OF ECONOMIC ORGANIZATION AND CATEGORY OF INDUSTRY (Cont'd)

รหัส Code	ประเภทอุตสาหกรรม	จำนวน สถานประกอบการ Number of establishments	รูปแบบการจัดตั้งทางเศรษฐกิจ Form of economic organization			Category of industry
			สำนักงานเดี่ยว Single unit	สำนักงานใหญ่ Head office	สำนักงานสาขา Branch	
7421	กิจกรรมด้านสถาปัตยกรรมและวิศวกรรม และการให้คำปรึกษาด้านเทคนิคที่เกี่ยวข้อง	83	78	-	5	Architectural and engineering activities and related technical consultancy
7422	การทดสอบและการวิเคราะห์ทางเทคนิค	4	3	-	1	Technical testing and analysis
743	การโฆษณา	1,024	1,013	1	10	Advertising
7430	การโฆษณา	1,024	1,013	1	10	Advertising
749	กิจกรรมด้านธุรกิจซึ่งมีจัดประเภทไว้ในที่อื่น	4,586	4,237	36	313	Business activities n.e.c.
7491	การจัดหาแรงงานและการสรรหาบุคลากร	134	99	2	33	Labour recruitment and provision of personnel
7492	กิจกรรมด้านการสืบสวนและการรักษาความปลอดภัย	55	43	2	10	Investigation and security activities
7493	กิจกรรมการทำความสะอาดอาคาร	32	26	2	4	Building-cleaning activities
7494	กิจกรรมการถ่ายภาพ	1,256	1,203	18	35	Photographic activities
7495	กิจกรรมการบรรจุหีบห่อ	17	16	-	1	Packaging activities
7499	กิจกรรมธุรกิจอื่นๆ ซึ่งมีจัดประเภทไว้ในที่อื่น	3,092	2,850	12	230	Other business activities n.e.c.
85	งานด้านสุขภาพและงานสังคมสงเคราะห์	420	411	3	6	Health and social work
851	กิจกรรมด้านสุขภาพคน	420	411	3	6	Human health activities
8511	กิจกรรมด้านโรงพยาบาล	420	411	3	6	Hospital activities
92	กิจกรรมนันทนาการ วัฒนธรรม และการศึกษา	3,597	3,503	7	87	Recreational, cultural and sporting activities
921	กิจกรรมด้านภาพยนตร์ วิทยุ โทรทัศน์ และการบันเทิงอื่น ๆ	1,058	986	5	67	Motion picture, radio and television and other entertainment activities
9211	การผลิตและการจำหน่ายภาพยนตร์และวิดีโอ	30	29	-	1	Motion picture and video production and distribution
9212	การฉายภาพยนตร์	276	229	3	44	Motion picture projection
9213	กิจกรรมด้านวิทยุและโทรทัศน์	201	185	1	15	Radio and television activities
9214	กิจกรรมด้านศิลปะการละคร ดนตรี และศิลปะอื่น ๆ	524	519	1	4	Dramatic arts, music and other arts activities
9219	กิจกรรมด้านความบันเทิงอื่นๆ ซึ่งมีจัดประเภทไว้ในที่อื่น	27	24	-	3	Other entertainment activities n.e.c.
922	กิจกรรมของสำนักข่าว	22	20	-	2	News agency activities
9220	กิจกรรมของสำนักข่าว	22	20	-	2	New agency activities

ตาราง 21 จำนวนสถานประกอบการ จำนวนตามรูปแบบการจัดตั้งทางเศรษฐกิจ และประเภทอุตสาหกรรม (ต่อ)

TABLE 21 NUMBER OF ESTABLISHMENTS BY FORM OF ECONOMIC ORGANIZATION AND CATEGORY OF INDUSTRY (Cont'd)

รหัส Code	ประเภทอุตสาหกรรม	จำนวน สถานประกอบการ Number of establishments	รูปแบบการจัดตั้งทางเศรษฐกิจ Form of economic organization			Category of industry
			สำนักงานเดี่ยว Single unit	สำนักงานใหญ่ Head office	สำนักงานสาขา Branch	
923	กิจกรรมห้องสมุด หอจดหมายเหตุ พิพิธภัณฑ์สถาน และกิจกรรมทางวัฒนธรรมอื่น ๆ	21	19	-	2	Libraries, archives, museums and other cultural activities
9231	กิจกรรมห้องสมุดและหอจดหมายเหตุ	19	18	-	1	Libraries and archives activities
9232	กิจกรรมพิพิธภัณฑ์สถาน และการอนุรักษ์สถานที่และอาคารทางประวัติศาสตร์	2	1	-	1	Museums activities and preservation of historical sites and buildings
924	กิจกรรมการกีฬาและนันทนาการอื่น ๆ	2,496	2,478	2	16	Sporting and other recreational activities
9241	กิจกรรมการกีฬา	371	367	-	4	Sporting activities
9249	กิจกรรมนันทนาการอื่น ๆ	2,125	2,111	2	12	Other recreational activities
93	กิจกรรมด้านการบริการอื่น ๆ	18,113	18,029	12	72	Other service activities
930	กิจกรรมด้านการบริการอื่น ๆ	18,113	18,029	12	72	Other service activities
9301	การบริการซักแห้ง และการซักแห้ง ผลิตภัณฑ์สิ่งทอและขนสัตว์	3,504	3,497	2	5	Washing, cleaning and dyeing of textile and fur products
9302	การแต่งผมและการเสริมสวยอื่น ๆ	13,644	13,574	8	62	Hairstyling and other beauty treatment
9303	การทำศพและกิจการรวมทั้งศพอื่น ๆ	30	29	-	1	Funeral and related activities
9309	กิจกรรมการบริการอื่น ๆ ซึ่งมิได้จัดประเภทไว้ในที่อื่น	935	929	2	4	Other service activities n.e.c.

TABLE 22 NUMBER OF ESTABLISHMENTS BY PROPORTION OF FOREIGN INVESTMENT OR SHARE HOLDING AND CATEGORY OF INDUSTRY

รหัส Code	ประเภทอุตสาหกรรม	จำนวน สถานประกอบการ Number of establishments	ไม่มีต่างประเทศ		สัดส่วนของการร่วมลงทุนหรือถือหุ้น			Category of industry
			รวม Total	ร่วมลงทุนหรือถือหุ้น No foreign investment or share holding	< 10%	10 - 50%	> 50%	
	รวม	5,234	5,172	62	2	36	24	Total
15	การผลิตผลิตภัณฑ์อาหารและเครื่องดื่ม	93	91	2	-	-	2	Manufacture of food products and beverages
151	การผลิต การแปรรูปและการเก็บถนอมเนื้อสัตว์ สัตว์น้ำ ผลไม้ ผัก น้ำมัน และไขมัน	10	10	-	-	-	-	Production, processing and preservation of meat, fish, fruit, vegetables, oils and fats
1511	การผลิตเนื้อสัตว์และผลิตภัณฑ์จากเนื้อสัตว์	6	6	-	-	-	-	Production processing and preserving of meat and meat products
1512	การแปรรูปและการเก็บถนอมสัตว์น้ำ และผลิตภัณฑ์จากสัตว์น้ำ	2	2	-	-	-	-	Processing and preserving of fish and fish products
1513	การแปรรูปผลไม้และผัก	2	2	-	-	-	-	Processing and preserving of fruit and vegetables
152	การผลิตผลิตภัณฑ์ที่ได้อาหาร	5	5	-	-	-	-	Manufacture of dairy products
1520	การผลิตผลิตภัณฑ์ที่ได้อาหาร	5	5	-	-	-	-	Manufacture of dairy products
153	การผลิตผลิตภัณฑ์ที่ได้จากการ ไม่-สืบทุพืช สตรaw และผลิตภัณฑ์จากสตรaw และอาหารสัตว์สำเร็จรูป	33	32	1	-	-	1	Manufacture of grain mill products, starches and starch products, and prepared animal feeds
1531	การผลิตผลิตภัณฑ์ที่ได้จากการ ไม่-สืบทุพืช	25	25	-	-	-	-	Manufacture of grain mill products
1532	การผลิตสตรaw และผลิตภัณฑ์จากสตรaw	5	4	1	-	-	1	Manufacture of starches and starch products
1533	การผลิตอาหารสัตว์สำเร็จรูป	3	3	-	-	-	-	Manufacture of prepared animal feeds
154	การผลิตผลิตภัณฑ์อาหารอื่น ๆ	33	32	1	-	-	1	Manufacture of other food products
1541	การผลิตผลิตภัณฑ์ประเภทอบ	12	12	-	-	-	-	Manufacture of bakery products
1542	การผลิตน้ำตาล	3	3	-	-	-	-	Manufacture of sugar
1549	การผลิตผลิตภัณฑ์อาหารอื่น ๆ ซึ่งมีได้จัดประเภทไว้ในที่อื่น	18	17	1	-	-	1	Manufacture of other food products n.e.c.
155	การผลิตเครื่องดื่ม	12	12	-	-	-	-	Manufacture of beverages
1551	การกลั่น การกลั่นลำดับส่วนและการผสมสุรา	2	2	-	-	-	-	Distilling, rectifying and blending of spirits; ethyl alcohol production from fermented materials
1554	การผลิตเครื่องดื่มที่ไม่มีแอลกอฮอล์รวมทั้งการผลิตน้ำแร่บรรจุขวด	10	10	-	-	-	-	Manufacture of soft drinks; production of mineral waters
16	การผลิตผลิตภัณฑ์ยาสูบ	2	2	-	-	-	-	Manufacture of tobacco products
160	การผลิตผลิตภัณฑ์ยาสูบ	2	2	-	-	-	-	Manufacture of tobacco products
1600	การผลิตผลิตภัณฑ์ยาสูบ	2	2	-	-	-	-	Manufacture of tobacco products

ตาราง 22 จำนวนสถานประกอบการ จำนวนตามสัดส่วนของการร่วมลงทุนหรือถือหุ้นของต่างประเทศและประเภทอุตสาหกรรม (ต่อ)

TABLE 22. NUMBER OF ESTABLISHMENTS BY PROPORTION OF FOREIGN INVESTMENT OR SHARE HOLDING AND CATEGORY OF INDUSTRY (Cont'd)

รหัส Code	ประเภทอุตสาหกรรม Industry	จำนวน สถานประกอบการ Number of establishments	ไม่ต่างประเภท ร่วมลงทุนหรือถือหุ้น No foreign investment or share holding		สัดส่วนของการร่วมลงทุนหรือถือหุ้น Proportion of foreign investment or share holding			Category of industry
			จำนวน No foreign investment or share holding	รวม Total	< 10%	10 - 50%	> 50%	
17	การผลิตสิ่งทอ	29	29	-	-	-	Manufacture of textiles	
171	การปั่น การทอ และการแต่งสำเร็จสิ่งทอ	13	13	-	-	-	Spinning, weaving and finishing of textiles	
1711	การจัดเตรียมและการปั่นเส้นใยสิ่งทอ รวมทั้งการทอสิ่งทอ	11	11	-	-	-	Preparation and spinning of textile fibres; weaving of textiles	
1712	การแต่งสำเร็จสิ่งทอ	2	2	-	-	-	Finishing of textiles	
172	การผลิตสิ่งทออื่น ๆ	13	13	-	-	-	Manufacture of other textiles	
1721	การผลิตสิ่งทอสำเร็จรูป ยกเว้นเครื่องแต่งกาย	9	9	-	-	-	Manufacture of made-up textile articles, except apparel	
1723	การผลิตเชือก สายระโยงระยาง เชือกเส้นใหญ่ และตาข่าย เหน อวน	4	4	-	-	-	Manufacture of cordage, rope, twine and netting	
173	การผลิตผ้าและสิ่งของที่ได้จากการถักทอสิ่งทอและ โครเชต์	3	3	-	-	-	Manufacture of knitted and crocheted fabrics and articles	
1730	การผลิตผ้าและสิ่งของที่ได้จากการถักทอสิ่งทอ และ โครเชต์	3	3	-	-	-	Manufacture of knitted and crocheted fabrics and articles	
18	การผลิตเครื่องแต่งกาย รวมทั้งการตกแต่งและย้อมสีขนสัตว์	29	28	1	-	1	Manufacture of wearing apparel; dressing and dyeing of fur	
181	การผลิตเครื่องแต่งกาย ยกเว้นเครื่องแต่งกายที่ทำจากขนสัตว์	29	28	1	-	-	Manufacture of wearing apparel, except fur apparel	
1810	การผลิตเครื่องแต่งกาย ยกเว้น เครื่องแต่งกายที่ทำจากขนสัตว์	29	28	1	-	-	Manufacture of wearing apparel, except fur apparel	
19	การฟอกและตกแต่งหนังฟอก รวมทั้งการผลิตกระเป๋าเดินทาง กระเป๋าถือ อานม้า เครื่องเขียนรถ และรองเท้า	3	2	1	-	1	Tanning and dressing of leather; manufacture of luggage, handbags, saddlery, harness and footwear	
192	การผลิตรองเท้า	3	2	1	-	-	Manufacture of footwear	
1920	การผลิตรองเท้า	3	2	1	-	-	Manufacture of footwear	
20	การผลิตไม้และผลิตภัณฑ์จากไม้และไม้ก๊อก ยกเว้น เฟอร์นิเจอร์ รวมทั้งการผลิตสิ่งของที่ทำจากฟางและวัสดุพลาสติกอื่น ๆ	6	6	-	-	-	Manufacture of wood and of products of wood and cork, except furniture; manufacture of articles of straw and plaiting materials	
201	การผลิตไม้และการใช้ไม้	2	2	-	-	-	Sawmilling and planing of wood	
2010	การผลิตไม้และการใช้ไม้	2	2	-	-	-	Sawmilling and planing of wood	
202	การผลิตผลิตภัณฑ์จากไม้ ไม้ก๊อก ฟาง และวัสดุพลาสติก	4	4	-	-	-	Manufacture of products of wood, cork, straw and plaiting materials	
2022	การผลิตเครื่องมือที่ใช้ในการก่อสร้าง และเครื่องประกอบอาคาร	2	2	-	-	-	Manufacture of builders' carpentry and joinery	
2023	การผลิตภาชนะไม้	1	1	-	-	-	Manufacture of wooden containers	
2029	การผลิตผลิตภัณฑ์อื่นที่ทำจากไม้ รวมทั้งการผลิตสิ่งของที่ทำจากไม้ก๊อก ฟาง และวัสดุพลาสติก	1	1	-	-	-	Manufacture of other products of wood, manufacture of articles of cork, straw and plaiting materials	

ตาราง 22 จำนวนสถานประกอบการ จำนวนตามสัดส่วนของการร่วมลงทุนหรือถือหุ้นของต่างประเทศและประเภทอุตสาหกรรม (ต่อ)

TABLE 22 NUMBER OF ESTABLISHMENTS BY PROPORTION OF FOREIGN INVESTMENT OR SHARE HOLDING AND CATEGORY OF INDUSTRY (Cont'd)

รหัส Code	ประเภทอุตสาหกรรม	จำนวน สถานประกอบการ Number of establishments	ไม่มีต่างประเทศ		สัดส่วนของการร่วมลงทุนหรือถือหุ้น			Category of industry
			ร่วมลงทุนหรือถือหุ้น No foreign's investment or share holding	ไม่มีต่างประเทศ No foreign's investment or share holding	< 10%	10 - 50%	> 50%	
			รวม Total					
26	การผลิตผลิตภัณฑ์จากแร่โลหะ	27	27	-	-	-	-	Manufacture of other non-metallic mineral products
261	การผลิตแก้วและผลิตภัณฑ์แก้ว	1	1	-	-	-	-	Manufacture of glass and glass products
2610	การผลิตแก้วและผลิตภัณฑ์แก้ว	1	1	-	-	-	-	Manufacture of glass and glass products
269	การผลิตผลิตภัณฑ์แร่โลหะ ซึ่งมีได้แก่ประเภทไวท์ท่อน	26	26	-	-	-	-	Manufacture of non-metallic mineral products n.e.c.
2691	การผลิตเซรามิกชนิดไมทนไฟ ซึ่งไม่ได้ใช้ในงานก่อสร้าง	5	5	-	-	-	-	Manufacture of non-structural non-refractory ceramic ware
2693	การผลิตผลิตภัณฑ์จากดินชนิดไมทนไฟ ซึ่งใช้กับงานก่อสร้าง	1	1	-	-	-	-	Manufacture of structural non-refractory clay ceramic products
2694	การผลิตซีเมนต์ปูนขาว และปูนปลาสเตอร์	2	2	-	-	-	-	Manufacture of cement, lime and plaster
2695	การผลิตผลิตภัณฑ์จากคอนกรีต ซีเมนต์ และปูนปลาสเตอร์	18	18	-	-	-	-	Manufacture of articles of concrete, cement and plaster
27	การผลิตโลหะขั้นมูลฐาน	2	2	-	-	-	-	Manufacture of basic metals
271	การผลิตเหล็กและเหล็กกล้าขั้นมูลฐาน	2	2	-	-	-	-	Manufacture of basic iron and steel
2710	การผลิตเหล็กและเหล็กกล้าขั้นมูลฐาน	2	2	-	-	-	-	Manufacture of basic iron and steel
28	การผลิตผลิตภัณฑ์จากโลหะประดิษฐ์ ยกเว้นเครื่องจักรและอุปกรณ์	16	15	1	-	-	1	Manufacture of fabricated metal products, except machinery and equipment
281	การผลิตผลิตภัณฑ์ที่โครงสร้างเป็นโลหะ ซึ่งมีทั้งที่มีน้ำ และเครื่องกำเนิดไอน้ำ	10	9	1	-	-	1	Manufacture of structural metal products, tanks, reservoirs and steam generators
2811	การผลิตผลิตภัณฑ์ที่มีโครงสร้างเป็นโลหะ	10	9	1	-	-	1	Manufacture of structural metal products
289	การผลิตผลิตภัณฑ์โลหะประดิษฐ์อื่น ๆ รวมทั้งกิจกรรม	6	6	-	-	-	-	Manufacture of other fabricated metal products; service activities to producers of fabricated metal products
2891	ด้านการบริการแก่ผู้ผลิตผลิตภัณฑ์โลหะประดิษฐ์	6	6	-	-	-	-	service activities to producers of fabricated metal products
	การผลิตผลิตภัณฑ์โลหะที่ขึ้นโดยวิธีการตี การกด การดัด การดัดขึ้นรูป และการขึ้นรูปแบบต่าง ๆ รวมทั้งการผสมโลหะผสม	6	6	-	-	-	-	Forging, pressing, stamping and roll-forming of metal; powder metallurgy
29	การผลิตเครื่องจักรและอุปกรณ์ ซึ่งมีได้แก่ประเภทไวท์ท่อน	7	7	-	-	-	-	Manufacture of machinery and equipment n.e.c.
292	การผลิตเครื่องจักรที่ใช้ในงานเฉพาะอย่าง	5	5	-	-	-	-	Manufacture of special purpose machinery
2921	การผลิตเครื่องจักรที่ใช้ในการเกษตรและการป่าไม้	3	3	-	-	-	-	Manufacture of agricultural and forestry machinery
2924	การผลิตเครื่องจักรที่ใช้ในการทำเหมืองแร่ เหล็ก และถ่านหิน และการก่อสร้าง	1	1	-	-	-	-	Manufacture of machinery for mining, quarrying and construction
2925	การผลิตเครื่องจักรที่ใช้ในกระบวนการผลิตอาหาร เครื่องดื่ม และยาสูบ	1	1	-	-	-	-	Manufacture of machinery for food, beverage and tobacco processing
293	การผลิตเครื่องใช้ในบ้านเรือน ซึ่งมีได้แก่ประเภทไวท์ท่อน	2	2	-	-	-	-	Manufacture of domestic appliances n.e.c.
2930	การผลิตเครื่องใช้ในบ้านเรือน ซึ่งมีได้แก่ประเภทไวท์ท่อน	2	2	-	-	-	-	Manufacture of domestic appliances n.e.c.

ตาราง 22 จำนวนสถานประกอบการ จำนวนตามสัดส่วนของการร่วมลงทุนหรือถือหุ้นของต่างประเทศและประเภทอุตสาหกรรม (ต่อ)

TABLE 22 NUMBER OF ESTABLISHMENTS BY PROPORTION OF FOREIGN INVESTMENT OR SHARE HOLDING AND CATEGORY OF INDUSTRY (Cont'd)

รหัส Code	ประเภทอุตสาหกรรม Industry	จำนวน สถานประกอบการ Number of establishments	ไม่ต่างประเทศ ต่างแดนหรือถือหุ้น No foreign investment or share holding		สัดส่วนของการร่วมลงทุนหรือถือหุ้น Proportion of foreign investment or share holding			Category of industry
			จำนวน No foreign investment or share holding	รวม Total	< 10%	10 - 50%	> 50%	
30	การผลิตเครื่องจักรกลสำนักงาน เครื่องทำบัญชี และเครื่องคำนวณ	1	1	-	-	-	Manufacture of office, accounting and computing machinery	
300	การผลิตเครื่องจักรสำนักงาน เครื่องทำบัญชีและเครื่องคำนวณ	1	1	-	-	-	Manufacture of office, accounting and computing machinery	
3000	การผลิตเครื่องจักรสำนักงาน เครื่องทำบัญชี และเครื่องคำนวณ	1	1	-	-	-	Manufacture of office, accounting and computing machinery	
31	การผลิตเครื่องจักรและเครื่องอุปโภคไฟฟ้า ซึ่งมีได้จัดประเภทไว้ในที่อื่น	4	4	-	-	-	Manufacture of electrical machinery and apparatus n.e.c.	
311	การผลิตมอเตอร์ไฟฟ้า เครื่องกำเนิดไฟฟ้า และหม้อแปลงไฟฟ้า	1	1	-	-	-	Manufacture of electric motors, generators and transformers	
3110	การผลิตมอเตอร์ไฟฟ้า เครื่องกำเนิดไฟฟ้า และหม้อแปลงไฟฟ้า	1	1	-	-	-	Manufacture of electric motors, generators and transformers	
312	การผลิตอุปกรณ์ที่การจ่ายและความคุ้มครองไฟฟ้า	1	1	-	-	-	Manufacture of electricity distribution and control apparatus	
3120	การผลิตอุปกรณ์ที่การจ่ายและความคุ้มครองไฟฟ้า	1	1	-	-	-	Manufacture of electricity distribution and control apparatus	
313	การผลิตลวดและเคเบิลที่มีฉนวน	1	1	-	-	-	Manufacture of insulated wire and cable	
3130	การผลิตลวดและเคเบิลที่มีฉนวน	1	1	-	-	-	Manufacture of insulated wire and cable	
314	การผลิตหม้อสะสมไฟฟ้า เซลล์ปฐมภูมิและแบตเตอรี่ปฐมภูมิ	1	1	-	-	-	Manufacture of accumulators, primary cells and primary batteries	
3140	การผลิตหม้อสะสมไฟฟ้า เซลล์ปฐมภูมิ และแบตเตอรี่ปฐมภูมิ	1	1	-	-	-	Manufacture of accumulators, primary cells and primary batteries	
32	การผลิตอุปกรณ์และเครื่องอุปโภควิทยุ โทรทัศน์ และเครื่องสื่อสาร	9	8	1	-	1	Manufacture of radio, television and communication equipment and apparatus	
321	การผลิตหลอดอิเล็กทรอนิกส์และส่วนประกอบอิเล็กทรอนิกส์อื่น ๆ	5	5	-	-	-	Manufacture of electronic valves and tubes and other electronic components	
3210	การผลิตหลอดอิเล็กทรอนิกส์และส่วนประกอบอิเล็กทรอนิกส์อื่น ๆ	5	5	-	-	-	Manufacture of electronic valves and tubes and other electronic components	
322	การผลิตเครื่องส่งสัญญาณ โทรทัศน์และวิทยุ	4	3	1	-	1	Manufacture of television and radio transmitters and apparatus for line telephony and line telegraphy	
3220	การผลิตเครื่องส่งสัญญาณ โทรทัศน์และวิทยุ และเครื่องอุปโภคสำหรับ โทรทัศน์ และ โทรเลขแบบใช้สาย	4	3	1	-	1	Manufacture of television and radio transmitters and apparatus for line telephony and line telegraphy	
33	การผลิตอุปกรณ์ที่ใช้ทางการแพทย์ การวัดความเข้ม และอุปกรณ์ที่ใช้ในทางทัศนศาสตร์ นานาฬิกา	1	1	-	-	-	Manufacture of medical, precision and optical instruments, watches and clocks	
331	การผลิตอุปกรณ์และเครื่องใช้ในทางการแพทย์ และเครื่องใช้ที่ใช้ในการวัด	1	1	-	-	-	Manufacture of medical appliances and instruments and appliances for measuring, checking, testing, navigating and other purposes, except optical instruments	
3311	การผลิตอุปกรณ์ที่ใช้ในทางการแพทย์และเครื่องมือใช้ทางทัศนศาสตร์กระดูก	1	1	-	-	-	Manufacture of medical and surgical equipment and or orthopaedic appliances	

ตาราง 22 จำนวนสถานประกอบการ จำนวนตามสัดส่วนของการร่วมลงทุนหรือถือหุ้นของต่างประเทศ และประเภทอุตสาหกรรม (ต่อ)

TABLE 22 NUMBER OF ESTABLISHMENTS BY PROPORTION OF FOREIGN INVESTMENT OR SHARE HOLDING AND CATEGORY OF INDUSTRY (Cont'd)

รหัส Code	ประเภทอุตสาหกรรม	จำนวน สถานประกอบการ Number of establishments	ไม่มีต่างประเทศ		สัดส่วนของการร่วมลงทุนหรือถือหุ้น			Category of industry
			จำนวน No foreign investment or share holding	รวม Total	< 10%	10 - 50%	> 50%	
34	การผลิตยานยนต์ รถพ่วงและรถกึ่งรถพ่วง	1	1	1	-	-	-	Manufacture of motor vehicles, trailers and semi-trailers
342	การผลิตตัวถัง (coachwork) สำหรับยานยนต์	1	1	1	-	-	-	Manufacture of bodies (coachwork) for motor vehicles;
3420	รวมทั้งการผลิตรถพ่วงและรถกึ่งรถพ่วง	1	1	1	-	-	-	manufacture of trailers and semi-trailers
	รวมทั้งการผลิตรถพ่วง และรถกึ่งรถพ่วง	1	1	1	-	-	-	Manufacture of bodies (coachwork) for motor vehicles;
35	การผลิตเครื่องอุปโภคบริโภคการขนส่งอื่นๆ	1	1	1	-	-	-	manufacture of trailers and semi-trailers
359	การผลิตเครื่องอุปโภคบริโภคการขนส่ง ซึ่งมีได้จัดประเภทไว้ในที่อื่น	1	1	1	-	-	-	Manufacture of other transport equipment
3599	การผลิตเครื่องอุปโภคบริโภคการขนส่งอื่น ๆ ซึ่งมีได้จัดประเภทไว้ในที่อื่น	1	1	1	-	-	-	Manufacture of transport equipment n.e.c.
36	การผลิตเฟอร์นิเจอร์ รวมทั้งการผลิตซึ่งมิได้จัดประเภทไว้ในที่อื่น	9	8	1	-	-	1	Manufacture of other transport equipment n.e.c.
361	การผลิตเฟอร์นิเจอร์	5	4	1	-	-	1	Manufacture of furniture
3610	การผลิตเฟอร์นิเจอร์	5	4	1	-	-	1	Manufacture of furniture
369	การผลิต ซึ่งมีได้จัดประเภทไว้ในที่อื่น	4	4	4	-	-	-	Manufacturing n.e.c.
3694	การผลิตของเล่นเกมและของเล่น	2	2	2	-	-	-	Manufacture of games and toys
3699	การผลิตอื่น ๆ ซึ่งมีได้จัดประเภทไว้ในที่อื่น	2	2	2	-	-	-	Other manufacturing n.e.c.
45	การก่อสร้าง	126	126	126	-	-	-	Construction
451	การเตรียมสถานที่ก่อสร้าง	6	6	6	-	-	-	Site preparation
4510	การเตรียมงานก่อสร้าง	6	6	6	-	-	-	Site preparation
452	การก่อสร้างอาคาร รวมทั้งงานวิศวกรรมโยธา	97	97	97	-	-	-	Building of complete constructions or parts thereof; civil engineering
4520	การก่อสร้างอาคาร รวมทั้งงานวิศวกรรมโยธา	97	97	97	-	-	-	Building of complete construction or parts thereof; civil engineering
453	การติดตั้งภายในอาคาร	17	17	17	-	-	-	Building installation
4530	การติดตั้งระบบภายในอาคาร	17	17	17	-	-	-	Building installation
454	การสร้างอาคารให้สมบูรณ์	6	6	6	-	-	-	Building completion
4540	การสร้างอาคารให้สมบูรณ์	6	6	6	-	-	-	Building completion

ตาราง 22 จำนวนสถานประกอบการ จำนวนคนจัดส่วนลงทุนหรือถือหุ้นของต่างประเทศและประเภทอุตสาหกรรม (ต่อ)

TABLE 22 NUMBER OF ESTABLISHMENTS BY PROPORTION OF FOREIGN INVESTMENT OR SHARE HOLDING AND CATEGORY OF INDUSTRY (Cont'd)

รหัส Code	ประเภทอุตสาหกรรม	จำนวน สถานประกอบการ Number of establishments	ไม่มีต่างประเทศ		สัดส่วนของการร่วมลงทุนหรือถือหุ้น			Category of industry
			รวม Total	รวมลงทุนหรือถือหุ้น No foreign's investment or share holding	< 10%	10 - 50%	> 50%	
50	การขาย การบำรุงรักษา และการซ่อมแซมยานยนต์และรถจักรยานยนต์ รวมทั้งการขายปลีกน้ำมันเชื้อเพลิงรถยนต์	1,088	1,087	1	-	1	-	Sale, maintenance and repair of motor vehicles and motorcycles, retail sale of automotive fuel
501	การขายยานยนต์	306	305	1	-	1	-	Sale of motor vehicles
5010	การขายยานยนต์	306	305	1	-	1	-	Sale of motor vehicles
502	การบำรุงรักษาและการซ่อมแซมยานยนต์	98	98	-	-	-	-	Maintenance and repair of motor vehicles
5020	การบำรุงรักษาและการซ่อมแซมยานยนต์	98	98	-	-	-	-	Maintenance and repair of motor vehicles
503	การขายอะไหล่ยานยนต์และชิ้นส่วนอุปกรณ์ที่เกี่ยวข้อง	57	57	-	-	-	-	Sale of motor vehicle parts and accessories
5030	การขายอะไหล่ยานยนต์และชิ้นส่วนอุปกรณ์ที่เกี่ยวข้อง	57	57	-	-	-	-	Sale of motor vehicle parts and accessories
504	การขาย การบำรุงรักษา และการซ่อมแซมรถจักรยานยนต์ อะไหล่และชิ้นส่วนอุปกรณ์ที่เกี่ยวข้อง	491	491	-	-	-	-	Sale, maintenance and repair of motorcycles and related parts and accessories
5040	การขาย การบำรุงรักษา และการซ่อมแซมรถจักรยานยนต์ อะไหล่และชิ้นส่วนอุปกรณ์ที่เกี่ยวข้อง	491	491	-	-	-	-	Sale, maintenance and repair of motorcycles and related parts and accessories
505	การขายปลีกน้ำมันเชื้อเพลิงรถยนต์	136	136	-	-	-	-	Retail sale of automotive fuel
5050	การขายปลีกน้ำมันเชื้อเพลิงรถยนต์	136	136	-	-	-	-	Retail sale of automotive fuel
51	การขายส่งและการค้าปลีกที่จำหน่ายหน้า กว้านยานยนต์และรถจักรยานยนต์	509	507	2	1	-	1	Wholesale trade and commission trade except of motor vehicles and motorcycles
511	การขายส่ง โดยได้รับค่าธรรมเนียมตอบแทนหรือ โดยการทำสัญญาจ้าง	21	21	-	-	-	-	Wholesale on a fee or contract basis
5110	การขายส่ง โดยได้รับค่าธรรมเนียมตอบแทน หรือ โดยการทำสัญญาจ้าง	21	21	-	-	-	-	Wholesale on a fee or contract basis
512	การขายส่งวัตถุดิบทางการเกษตร สัตว์มีชีวิต อาหาร เครื่องดื่ม และยาสูบ	270	269	1	1	-	-	Wholesale of agricultural raw materials, live animals, food, beverages and tobacco
5121	การขายส่งวัตถุดิบทางการเกษตร และสัตว์ที่มีชีวิต	66	65	1	1	-	-	Wholesale of agricultural raw materials and live animals
5122	การขายส่งอาหาร เครื่องดื่ม และยาสูบ	204	204	-	-	-	-	Wholesale of food, beverages and tobacco
513	การขายส่งของใช้ในครัวเรือน	58	58	-	-	-	-	Wholesale of household goods
5131	การขายส่งสินค้าสิ่งของ เสื้อผ้า และรองเท้า	22	22	-	-	-	-	Wholesale of textiles, clothing and footwear
5139	การขายส่งของใช้อื่น ๆ ในครัวเรือน	36	36	-	-	-	-	Wholesale of other household goods
514	การขายส่งสินค้ากึ่งกลางที่มีทั้งทางการเกษตร เศษและของที่ไม่ได้	75	74	1	-	-	1	Wholesale of non-agricultural intermediate products, waste and scrap
5141	การขายส่งเชื้อเพลิงที่เป็นของแข็ง ของเหลว ก๊าซ และผลิตภัณฑ์ที่เกี่ยวข้อง	10	9	1	-	-	1	Wholesale of solid, liquid and gaseous fuels and related products
5142	การขายส่ง โลหะและแร่โลหะ	3	3	-	-	-	-	Wholesale of metals and metal ores

ตาราง 22 จำนวนสถานประกอบการ จำนวนตามสัดส่วนของการร่วมลงทุนหรือถือหุ้นของต่างประเทศ และประเภทอุตสาหกรรม (ต่อ)
TABLE 22 NUMBER OF ESTABLISHMENTS BY PROPORTION OF FOREIGN INVESTMENT OR SHARE HOLDING AND CATEGORY OF INDUSTRY (Cont'd)

รหัส Code	ประเภทอุตสาหกรรม	จำนวน สถานประกอบการ Number of establishments	ไม่มีต่างประเทศ ร่วมลงทุนหรือถือหุ้น No foreign investment or share holding		สัดส่วนของการร่วมลงทุนหรือถือหุ้น Proportion of foreign investment or share holding			Category of industry
			รวม Total	< 10%	10 - 50%	> 50%		
5143	การขายส่งวัสดุของแข็ง เครื่องโลหะ อุปกรณ์ที่ใช้สำหรับกราวงท่อ และการทำความร้อน และเครื่องมือเครื่องใช้	45	45	-	-	-	Wholesale of construction materials, hardware, plumbing and heating equipment and supplies	
5149	การขายส่งสินค้าขั้นกลางอื่นๆ เศษและของที่ใช้ไม่ได้	17	17	-	-	-	Wholesale of other intermediate products, waste and scrap	
515	การขายส่งเครื่องจักร เครื่องอุปโภค และเครื่องมือเครื่องใช้	76	76	-	-	-	Wholesale of machinery, equipment and supplies	
5150	การขายส่งเครื่องจักร เครื่องอุปโภค และเครื่องมือเครื่องใช้	76	76	-	-	-	Wholesale of machinery, equipment and supplies	
519	การขายส่งสินค้าประเภทอื่น ๆ	9	9	-	-	-	Other wholesale	
5190	การขายส่งสินค้าประเภทอื่น ๆ	9	9	-	-	-	Other wholesale	
52	การขายปลีก ยานยนต์และรถจักรยานยนต์ รวมทั้งการซ่อมแซม	1,696	1,662	34	23	11	Retail trade, except of motor vehicles and motorcycles;	
	ของใช้ส่วนบุคคลและของใช้ในครัวเรือน						repair of personal and household goods	
521	การขายปลีกในร้านค้าทั่วไป	398	381	17	12	5	Non-specialized retail trade	
5211	การขายปลีกอาหาร เครื่องดื่ม หรือยาสูบเป็นเงินจ้ำหลัก	253	245	8	6	2	Retail sale in non-specialized stores with food, beverages or tobacco predominating	
5219	การขายปลีกสินค้าทั่วไปอื่นๆ	145	136	9	6	3	Other retail sale in non-specialized stores	
522	การขายปลีกอาหาร เครื่องดื่มและยาสูบ ในร้านเฉพาะอย่างของสินค้าหนึ่ง ๆ	44	44	-	-	-	Retail sale of food, beverages and tobacco in specialized stores	
5220	การขายปลีกอาหาร เครื่องดื่มหรือยาสูบในร้านเฉพาะอย่างของสินค้าหนึ่ง ๆ	44	44	-	-	-	Retail sale of food, beverages and tobacco in specialized stores	
523	การขายปลีกสินค้าใหม่อื่น ๆ ในร้านเฉพาะอย่างของสินค้าหนึ่ง ๆ	1,187	1,170	17	11	6	Other retail trade of new goods in specialized stores	
5231	การขายปลีกสินค้าทางเภสัชกรรมและเวชภัณฑ์ เครื่องสำอาง และเครื่องประดับร่างกายหรือเครื่องสำอาง	129	127	2	1	1	Retail sale of pharmaceutical and medical goods, cosmetic and toilet articles	
5232	การขายปลีกสินค้าสิ่งทอ เสื้อผ้า รองเท้า และเครื่องหนัง	66	63	3	2	1	Retail sale of textiles, clothing, footwear and leather goods	
5233	การขายปลีกเครื่องใช้ สิ่งของและอุปกรณ์ที่ใช้ในครัวเรือน	219	211	8	6	2	Retail sale of household appliances, articles and equipment	
5234	การขายปลีกเครื่องโลหะ สีทาและกระจก	182	181	1	1	-	Retail sale of hardware, paints and glass	
5239	การขายปลีกสินค้าอื่นๆ ในร้านเฉพาะอย่างของสินค้าหนึ่ง ๆ	591	588	3	1	2	Other retail sale in specialized stores	
524	การขายปลีกของที่ได้แล้วในวัน	4	4	-	-	-	Retail sale of second-hand goods in stores	
5240	การขายปลีกของที่ได้แล้วในวัน	4	4	-	-	-	Retail sale of second-hand goods in stores	
525	การขายปลีกสินค้าโดยไม่มีร้าน	31	31	-	-	-	Retail trade not in stores	
5251	การขายปลีก โดยสถานประกอบการที่รับส่งสินค้าทางไปรษณีย์	1	1	-	-	-	Retail sale via mail order houses	
5259	การขายปลีกสินค้าอื่นๆ โดยไม่มีร้าน	30	30	-	-	-	Other non-store retail sale	
526	การซ่อมแซมของใช้ส่วนบุคคลและของใช้ในครัวเรือน	32	32	-	-	-	Repair of personal and household goods	
5260	การซ่อมแซมของใช้ส่วนบุคคล และของใช้ในครัวเรือน	32	32	-	-	-	Repair of personal and household goods	

ตาราง 22 จำนวนสถานประกอบการ จำนวนคนและส่วนของการร่วมลงทุนหรือถือหุ้นของต่างประเทศ และประเภทอุตสาหกรรม (ต่อ)

TABLE 22 NUMBER OF ESTABLISHMENTS BY PROPORTION OF FOREIGN INVESTMENT OR SHARE HOLDING AND CATEGORY OF INDUSTRY (Cont'd)

รหัส Code	ประเภทอุตสาหกรรม	จำนวน สถานประกอบการ Number of establishments	ไม่มีต่างประเทศ		สัดส่วนของการร่วมลงทุนหรือถือหุ้น			Category of industry
			รวมลงทุนหรือถือหุ้น No foreign investment or share holding	รวม Total	< 10%	10 - 50%	> 50%	
55	โรงแรมและภัตตาคาร	187	175	12	1	7	4	Hotels and restaurants
551	โรงแรม ค่ายพัก และที่พักชั่วคราว	54	54	-	-	-	-	Hotels, camping sites and other provision of short-stay accommodation
5510	โรงแรม ค่ายพัก และที่พักชั่วคราว	54	54	-	-	-	-	Hotels, camping sites and other provision of short-stay accommodation
552	ภัตตาคาร บาร์ และร้านอาหาร	133	121	12	1	7	4	Restaurants, bars and canteens
5520	ภัตตาคาร บาร์ และร้านอาหาร	133	121	12	1	7	4	Restaurants, bars and canteens
60	การขนส่งทางบก	282	281	1	-	1	-	Other land transport
602	การขนส่งทางบกอื่น ๆ	282	281	1	-	1	-	Other land transport
6021	การขนส่งผู้โดยสารทางบกอื่น ๆ ที่ไม่มีตารางเวลา	157	157	-	-	-	-	Other scheduled passenger land transport
6022	การขนส่งผู้โดยสารทางบกอื่น ๆ ที่มีตารางเวลา	14	14	-	-	-	-	Other non-scheduled passenger land transport
6023	การขนส่งสินค้าทางบก	111	110	1	-	1	-	Freight transport by road
63	ตัวแทนธุรกิจท่องเที่ยว	192	192	-	-	-	-	Activities of travel agencies
630	กิจกรรมสนับสนุนและช่วยเหลือบริการขนส่ง กิจกรรมด้านตัวแทนธุรกิจการท่องเที่ยว	192	192	-	-	-	-	Supporting and auxiliary transport activities; activities of travel agencies
6302	การเก็บสินค้าและสถานที่เก็บสินค้า	17	17	-	-	-	-	Storage and warehousing
6304	กิจกรรมของตัวแทนธุรกิจการท่องเที่ยวและผู้ให้เช่า รวมทั้งกิจกรรมบริการนักท่องเที่ยว ซึ่งมีได้จัดประเภทไว้ในที่อื่น ๆ	175	175	-	-	-	-	Activities of travel agencies and tour operators tourist assistance activities n.e.c.
64	การโทรคมนาคม	60	59	1	-	1	-	Telecommunication
642	การโทรคมนาคม	60	59	1	-	1	-	Telecommunication
6420	การโทรคมนาคม	60	59	1	-	1	-	Telecommunication
70	กิจกรรมด้านอสังหาริมทรัพย์	104	102	2	-	-	2	Real estate activities
701	กิจกรรมด้านอสังหาริมทรัพย์ ที่เช่าของตนเอง หรือเช่าจากผู้อื่น	69	68	1	-	-	1	Real estate activities with own or leased property
7010	กิจกรรมด้านอสังหาริมทรัพย์ที่เป็นของตนเองหรือเช่าจากผู้อื่น	69	68	1	-	-	1	Real estate activities with own or leased property
702	กิจกรรมด้านอสังหาริมทรัพย์ โดยได้รับการประเมินตอบแทนหรือโดยการทำสัญญา	35	34	1	-	-	1	Real estate activities on a fee or contract basis
7020	กิจกรรมด้านอสังหาริมทรัพย์โดยได้รับการประเมินตอบแทนหรือโดยการทำสัญญา	35	34	1	-	-	1	Real estate activities on a fee or contract basis
71	การให้เช่าเครื่องจักรและเครื่องมือที่ไม่มีผู้ควบคุม การให้เช่าของใช้ส่วนบุคคลและของใช้ครัวเรือน	39	39	-	-	-	-	Renting of machinery and equipment without operator and of personal and household goods
711	การให้เช่าเครื่องอุปโภคบริโภคขนส่ง	3	3	-	-	-	-	Renting of transport equipment

ตาราง 22 จำนวนสถานประกอบการ จำนวนตามสัดส่วนของการร่วมลงทุนหรือถือหุ้นของต่างประเทศและประเภทอุตสาหกรรม (ต่อ)

TABLE 22 NUMBER OF ESTABLISHMENTS BY PROPORTION OF FOREIGN INVESTMENT OR SHARE HOLDING AND CATEGORY OF INDUSTRY (Cont'd)

รหัส Code	ประเภทอุตสาหกรรม	จำนวน สถานประกอบการ Number of establishments	ไม่มีต่างประเทศ		สัดส่วนของการร่วมลงทุนหรือถือหุ้น			Category of industry
			No foreign investment or share holding	จำนวนหรือถือหุ้น	< 10%	10 - 50%	> 50%	
7111	การให้เช่ารถจักรยานยนต์ขนส่งทางบก	3	3	-	-	-	Renting of land transport equipment	
712	การให้เช่าเครื่องจักรและเครื่องมือช่างอื่น ๆ	8	8	-	-	-	Renting of other machinery and equipment	
7122	การให้เช่าเครื่องจักรและเครื่องมือช่างที่ใช้ในงานก่อสร้าง และงานวิศวกรรมโยธา	1	1	-	-	-	Renting of construction and civil engineering machinery and equipment	
7123	การให้เช่าเครื่องจักรและเครื่องมือช่างที่ใช้ในสำนักงาน (รวมทั้งเครื่องคอมพิวเตอร์)	1	1	-	-	-	Renting of office machinery and equipment (including computers)	
7129	การให้เช่าเครื่องจักรและเครื่องมือช่างอื่น ๆ ซึ่งมีได้จัดประเภทไว้ในที่อื่น	6	6	-	-	-	Renting of other machinery and equipment n.e.c.	
713	การให้เช่าของใช้ส่วนบุคคลและของใช้ในชีวิตประจำวัน ซึ่งมีได้จัดประเภทไว้ในที่อื่น	28	28	-	-	-	Renting of personal and household goods n.e.c.	
7130	การให้เช่าของใช้ส่วนบุคคลและของใช้ในชีวิตประจำวัน ซึ่งมีได้จัดประเภทไว้ในที่อื่น	28	28	-	-	-	Renting of personal and household goods n.e.c.	
72	กิจกรรมด้านคอมพิวเตอร์และกิจการที่เกี่ยวข้อง	46	46	-	-	-	Computer and related activities	
721	การให้คำปรึกษากับฮาร์ดแวร์	6	6	-	-	-	Hardware consultancy	
7210	การให้คำปรึกษากับฮาร์ดแวร์	6	6	-	-	-	Hardware consultancy	
722	การให้คำปรึกษากับซอฟต์แวร์และการจัดการ	9	9	-	-	-	Software consultancy and supply	
7220	การให้คำปรึกษากับซอฟต์แวร์และการจัดการ	9	9	-	-	-	Software consultancy and supply	
723	การประมวลผลข้อมูล	5	5	-	-	-	Data processing	
7230	การประมวลผลข้อมูล	5	5	-	-	-	Data processing	
724	กิจกรรมด้านฐานข้อมูล	5	5	-	-	-	Data base activities	
7240	กิจกรรมด้านฐานข้อมูล	5	5	-	-	-	Data base activities	
725	การบำรุงรักษาและการซ่อมแซมเครื่องจักรสำนักงาน เครื่องทำบัญชี และเครื่องคำนวณ	18	18	-	-	-	Maintenance and repair of office, accounting and computing machinery	
7250	การบำรุงรักษาและการซ่อมแซมเครื่องจักรสำนักงาน เครื่องทำบัญชี และเครื่องคำนวณ	18	18	-	-	-	Maintenance and repair of office, accounting and computing machinery	
729	กิจกรรมอื่น ๆ ที่เกี่ยวข้องกับคอมพิวเตอร์	3	3	-	-	-	Other computer related activities	
7290	กิจกรรมอื่น ๆ ที่เกี่ยวข้องกับคอมพิวเตอร์	3	3	-	-	-	Other computer related activities	
74	กิจกรรมด้านธุรกิจอื่น ๆ	518	516	2	-	2	Other business activities	
741	กิจกรรมด้านกฎหมาย การบัญชี การทำบัญชีและการตรวจสอบบัญชี						Legal, accounting, book-keeping and auditing activities;	
	การให้คำปรึกษาด้านภาษี การวิจัยตลาด และการสำรวจความคิดเห็นของประชาชน	77	76	1	-	1	tax consultancy; market research and public opinion polling;	
	การให้คำปรึกษาด้านธุรกิจและการจัดการ						business and management consultancy	
7411	กิจกรรมด้านกฎหมาย	28	27	1	-	1	Legal activities	
7412	กิจกรรมการบัญชี การทำบัญชี และการตรวจสอบบัญชี การให้คำปรึกษาด้านภาษี	33	33	-	-	-	Accounting, book-keeping and auditing activities, tax consultancy	

TABLE 22 NUMBER OF ESTABLISHMENTS BY PROPORTION OF FOREIGN INVESTMENT OR SHARE HOLDING AND CATEGORY OF INDUSTRY (Cont'd)

รหัส Code	ประเภทอุตสาหกรรม	จำนวน สถานประกอบการ Number of establishments	ไม่มีต่างประเทศ		สัดส่วนของการร่วมลงทุนหรือถือหุ้น			Category of industry
			รวมลงทุนหรือถือหุ้น No foreign's investment or share holding	รวมลงทุนหรือถือหุ้น Proportion of foreign investment or share holding	< 10%	10 - 50%	> 50%	
		รวม Total						
7414	กิจกรรมการให้คำปรึกษาทางธุรกิจและการจัดการ	16	16	-	-	-	Business and management consultancy activities	
742	กิจกรรมกับสถาปัตย์กรรม วิศวกรรม และเทคนิคอื่น ๆ	17	17	-	-	-	Architectural, engineering and other technical activities	
7421	กิจกรรมด้านสถาปัตย์กรรมและวิศวกรรม และการให้คำปรึกษาด้านเทคนิคที่เกี่ยวข้อง	15	15	-	-	-	Architectural and engineering activities and related technical consultancy	
7422	การทดสอบและการวิเคราะห์ทางเทคนิค	2	2	-	-	-	Technical testing and analysis	
743	กรโฆษณา	16	16	-	-	-	Advertising	
7430	กรโฆษณา	16	16	-	-	-	Advertising	
749	กิจกรรมด้านธุรกิจ ซึ่งมีได้จัดประเภทไว้ในที่อื่น	408	407	1	-	1	Business activities n.e.c.	
7491	การจัดการแรงงานและการสรรหาบุคลากร	101	101	-	-	-	Labour recruitment and provision of personnel	
7492	กิจกรรมด้านการศึกษาและรักษาความปลอดภัย	32	32	-	-	-	Investigation and security activities	
7493	กิจกรรมการทำความสะอาด	10	10	-	-	-	Building-cleaning activities	
7494	กิจกรรมการถ่ายภาพ	7	7	-	-	-	Photographic activities	
7495	กิจกรรมการบรรจุหีบห่อ	1	1	-	-	-	Packaging activities	
7499	กิจกรรมธุรกิจอื่นๆ ซึ่งมีได้จัดประเภทไว้ในที่อื่น	257	256	1	-	1	Other business activities n.e.c.	
85	งานด้านสุขภาพและงานสังคมสงเคราะห์	20	20	-	-	-	Health and social work	
851	กิจกรรมด้านสุขภาพคน	20	20	-	-	-	Human health activities	
8511	กิจกรรมด้านโรงพยาบาล	20	20	-	-	-	Hospital activities	
92	กิจกรรมนันทนาการ วัฒนธรรมและการกีฬา	54	54	-	-	-	Recreational, cultural and sporting activities	
921	กิจกรรมด้านภาพยนตร์ วิดีโอ โทรทัศน์ และการบันทึกเสียงอื่น ๆ	39	39	-	-	-	Motion picture, radio and television and other entertainment activities	
9211	การผลิตและการจำหน่ายภาพยนตร์และวิดีโอ	2	2	-	-	-	Motion picture and video production and distribution	
9212	กรฉายภาพยนตร์	17	17	-	-	-	Motion picture projection	
9213	กิจกรรมด้านวิทยุและโทรทัศน์	16	16	-	-	-	Radio and television activities	
9214	กิจกรรมด้านศิลปะการละคร ดนตรี และศิลปะอื่นๆ	2	2	-	-	-	Dramatic arts, music and other arts activities	
9219	กิจกรรมด้านความบันเทิงอื่นๆ ซึ่งมีได้จัดประเภทไว้ในที่อื่น	2	2	-	-	-	Other entertainment activities n.e.c.	
922	กิจกรรมของสำนักข่าว	1	1	-	-	-	News agency activities	
9220	กิจกรรมของสำนักข่าว	1	1	-	-	-	New agency activities	

ตาราง 22 จำนวนสถานประกอบการ จำนวนตามสัดส่วนของการร่วมลงทุนหรือถือหุ้นของต่างประเทศ และประเภทอุตสาหกรรม (ต่อ)

TABLE 22 NUMBER OF ESTABLISHMENTS BY PROPORTION OF FOREIGN INVESTMENT OR SHARE HOLDING AND CATEGORY OF INDUSTRY (Cont'd)

รหัส Code	ประเภทอุตสาหกรรม	จำนวน สถานประกอบการ Number of establishments	ไม่มีต่างประเทศ		สัดส่วนของการร่วมลงทุนหรือถือหุ้น			Category of industry
			ร่วมลงทุนหรือถือหุ้น No foreign's investment or share holding	รวม Total	< 10%	10 - 50%	> 50%	
923	กิจกรรมห้องสมุด หอจดหมายเหตุ พิพิธภัณฑ์สถาน และกิจกรรมทางวัฒนธรรมอื่น ๆ	1	1	1	-	-	-	Libraries, archives, museums and other cultural activities
9232	กิจกรรมพิพิธภัณฑ์สถาน และการอนุรักษ์สถานที่และอาคารทางประวัติศาสตร์	1	1	1	-	-	-	Museums activities and preservation of historical sites and buildings
924	กิจกรรมการกีฬาและนันทนาการอื่น ๆ	13	13	13	-	-	-	Sporting and other recreational activities
9241	กิจกรรมการกีฬา	3	3	3	-	-	-	Sporting activities
9249	กิจกรรมนันทนาการอื่น ๆ	10	10	10	-	-	-	Other recreational activities
93	กิจกรรมด้านการบริการอื่น ๆ	34	34	34	-	-	-	Other service activities
930	กิจกรรมด้านการบริการอื่น ๆ	34	34	34	-	-	-	Other service activities
9301	การบริการซักแห้ง และการซักแห้ง ผลิตภัณฑ์สิ่งทอและขนสัตว์	4	4	4	-	-	-	Washing, cleaning and dyeing of textile and fur products
9302	การแต่งผมและการเสริมสวยอื่น ๆ	22	22	22	-	-	-	Hairdressing and other beauty treatment
9309	กิจกรรมการบริการอื่น ๆ ซึ่งมีได้จัดประเภทไว้ในที่อื่น	8	8	8	-	-	-	Other service activities n.e.c.

หมายเหตุ : เฉพาะสถานประกอบการที่มีรูปแบบการจัดตั้งตามกฎหมายเป็นบริษัทจำกัด และบริษัทจำกัด (มหาชน)

Note : Only establishments which were company limited and public company limited.

ตาราง 23 จำนวนสถานประกอบการ จำนวนตามประเทศที่ร่วมลงทุนหรือถือหุ้น และประเภทอุตสาหกรรม

TABLE 23 NUMBER OF ESTABLISHMENTS BY THE COUNTRY INVESTMENT OR SHARE HOLDING AND CATEGORY OF INDUSTRY

รหัส Code	ประเภทอุตสาหกรรม	จำนวนสถานประกอบการ Number of establishments	ไม่มีต่างประเทศ No foreign investment		ร่วมลงทุน With foreign investment		ประเทศที่ร่วมลงทุนหรือถือหุ้น The country investment or share holding										รวม Total	ประเภทของอุตสาหกรรม Category of industry
			จำนวนหรือถือหุ้น No foreign investment	ร่วมลงทุนหรือถือหุ้น With foreign investment	เกาหลี Korea	ญี่ปุ่น Japan	ไต้หวัน Taiwan	สิงคโปร์ Singapore	จีน China	USA	Country in Europe	Other countries	ประเทศอื่น ๆ Other	ไม่ตอบ No answer				
		5,234	5,172	62	1	9	2	1	2	22	17	7	1					
15	การผลิตผลิตภัณฑ์อาหารและเครื่องดื่ม	93	91	2	-	-	1	-	-	1	-	-	-		Manufacture of food products and beverages			
151	การผลิต การแปรรูปและการเก็บถนอมเนื้อสัตว์ สัตว์น้ำ ผลไม้ น้ำมันและไขมัน	10	10	-	-	-	-	-	-	-	-	-	-		Production, processing and preservation of meat, fish, fruit, vegetables, oils and fats			
1511	การผลิตเนื้อสัตว์และผลิตภัณฑ์จากเนื้อสัตว์	6	6	-	-	-	-	-	-	-	-	-	-		Production processing and preserving of meat and meat products			
1512	การแปรรูปและการถนอมสัตว์น้ำ และผลิตภัณฑ์จากสัตว์น้ำ	2	2	-	-	-	-	-	-	-	-	-	-		Processing and preserving of fish and fish products			
1513	การแปรรูปผลไม้และผัก	2	2	-	-	-	-	-	-	-	-	-	-		Processing and preserving of fruit and vegetables			
152	การผลิตผลิตภัณฑ์ที่ได้จากนม	5	5	-	-	-	-	-	-	-	-	-	-		Manufacture of dairy products			
1520	การผลิตผลิตภัณฑ์ที่ได้จากนม	5	5	-	-	-	-	-	-	-	-	-	-		Manufacture of dairy products			
153	การผลิตผลิตภัณฑ์ที่ได้จากการไม่ใช้ยีสต์ สบู่และผลิตภัณฑ์จากสบู่อื่นๆ และอาหารสัตว์สำเร็จรูป	33	32	1	-	-	-	-	-	1	-	-	-		Manufacture of grain mill products, starches and starch products, and prepared animal feeds			
1531	การผลิตผลิตภัณฑ์ที่ได้จากการไม่ใช้ยีสต์	25	25	-	-	-	-	-	-	-	-	-	-		Manufacture of grain mill products			
1532	การผลิตสบู่อื่นๆและผลิตภัณฑ์จากสบู่อื่นๆ	5	4	1	-	-	-	-	-	1	-	-	-		Manufacture of starches and starch products			
1533	การผลิตอาหารสัตว์สำเร็จรูป	3	3	-	-	-	-	-	-	-	-	-	-		Manufacture of prepared animal feeds			
154	การผลิตผลิตภัณฑ์อาหารอื่น ๆ	33	32	1	-	-	-	-	-	-	-	-	-		Manufacture of other food products			
1541	การผลิตผลิตภัณฑ์ประเภทเบเกอรี่	12	12	-	-	-	-	-	-	-	-	-	-		Manufacture of bakery products			
1542	การผลิตน้ำตาล	3	3	-	-	-	-	-	-	-	-	-	-		Manufacture of sugar			
1549	การผลิตผลิตภัณฑ์อาหารอื่น ๆ ซึ่งมีได้แก่ประเภทไวน์ที่อื่น	18	17	1	-	-	1	-	-	-	-	-	-		Manufacture of other food products n.e.c.			
155	การผลิตเครื่องดื่ม	12	12	-	-	-	-	-	-	-	-	-	-		Manufacture of beverages			
1551	การกลั่น การกลั่นส่วนและการหมักสุรา	2	2	-	-	-	-	-	-	-	-	-	-		Distilling, rectifying and blending of spirits;			
	รวมทั้งการผลิตเบียร์และเครื่องดื่มที่ได้จากการหมัก	10	10	-	-	-	-	-	-	-	-	-	-		ethyl alcohol production from fermented materials			
1554	การผลิตเครื่องดื่มที่ไม่มีแอลกอฮอล์ รวมทั้งการผลิตน้ำแร่บรรจุขวด	2	2	-	-	-	-	-	-	-	-	-	-		Manufacture of soft drinks; production of mineral waters			
16	การผลิตผลิตภัณฑ์ยาสูบ	2	2	-	-	-	-	-	-	-	-	-	-		Manufacture of tobacco products			
160	การผลิตผลิตภัณฑ์ยาสูบ	2	2	-	-	-	-	-	-	-	-	-	-		Manufacture of tobacco products			
1600	การผลิตผลิตภัณฑ์ยาสูบ	2	2	-	-	-	-	-	-	-	-	-	-		Manufacture of tobacco products			

ตาราง 23 จำนวนสถานประกอบการ จัดตามประเทศที่ร่วมลงทุนหรือถือหุ้น และประเภทอุตสาหกรรม (ต่อ)

TABLE 23 NUMBER OF ESTABLISHMENTS BY THE COUNTRY INVESTMENT OR SHARE HOLDING AND CATEGORY OF INDUSTRY (Cont'd)

รหัส Code	ประเภทอุตสาหกรรม Category of industry	ประเทศที่ร่วมลงทุนหรือถือหุ้น The country investment or share holding										Category of industry			
		จำนวน สถาน ประกอบการ Number of establishments	ไม่ต่างประเภท ร่วมลงทุน หรือถือหุ้น No foreign's investment	มีต่างประเภท ร่วมลงทุน หรือถือหุ้น With foreign's investment	เกาหลี Korea	ญี่ปุ่น Japan	ไต้หวัน Taiwan	สิงคโปร์ Singapore	จีน China	สหรัฐฯ อเมริกา USA	ประเทศ ในทวีปยุโรป Country in Europe		ประเทศอื่น ๆ Other countries		
17	การผลิตสิ่งทอ	29	29	-	-	-	-	-	-	-	-	-	-	-	Manufacture of textiles
171	การย้อม การทอ และกรรมแต่งสิ่งสิ่งทอ	13	13	-	-	-	-	-	-	-	-	-	-	-	Spinning, weaving and finishing of textiles
1711	การจัดเตรียมและการปั่นเส้นใยสิ่งทอ รวมทั้งการทอสิ่งทอ	11	-	-	-	-	-	-	-	-	-	-	-	-	Preparation and spinning of textile fibres; weaving of textiles
1712	กรรมแต่งสำเร็จสิ่งทอ	2	2	-	-	-	-	-	-	-	-	-	-	-	Finishing of textiles
172	กรรมผลิตสิ่งทออื่น ๆ	13	13	-	-	-	-	-	-	-	-	-	-	-	Manufacture of other textiles
1721	การผลิตสิ่งทอผ้ารูปู ขนพ่นเครื่องแต่งกาย	9	9	-	-	-	-	-	-	-	-	-	-	-	Manufacture of made-up textile articles, except apparel
1723	การผลิตเชือก สายระโยงระยาง เชือกเส้นใหญ่ และตาข่าย แขนง	4	4	-	-	-	-	-	-	-	-	-	-	-	Manufacture of cordage, rope, twine and netting
173	กรรมผลิตและสิ่งของที่ได้จากการย้อมสีและโครมาซ์	3	3	-	-	-	-	-	-	-	-	-	-	-	Manufacture of knitted and crocheted fabrics and articles
1730	การผลิตผ้า และสิ่งของที่ได้จากการย้อมสีและโครมาซ์	3	3	-	-	-	-	-	-	-	-	-	-	-	Manufacture of knitted and crocheted fabrics and articles
18	การผลิตเครื่องแต่งกาย รวมทั้งการผลิตและย้อมสีขนสัตว์	29	28	1	-	-	-	-	-	-	-	-	-	1	Manufacture of wearing apparel; dressing and dyeing of fur
181	การผลิตเครื่องแต่งกาย ขนพ่นเครื่องแต่งกายที่ทำจากขนสัตว์	29	28	1	-	-	-	-	-	-	-	-	-	-	Manufacture of wearing apparel, except fur apparel
1810	การผลิตเครื่องแต่งกาย ขนพ่น เครื่องแต่งกายที่ทำจากขนสัตว์	29	28	1	-	-	-	-	-	-	-	-	-	-	Manufacture of wearing apparel, except fur apparel
19	การฟอกและตกแต่งหนังฟอก รวมทั้งการผลิตกระเป๋าเดินทาง														Tanning and dressing of leather; harness and manufacture of luggage;
	กระเป๋ายี่ห้อ อานม้า เครื่องเขียนฉาก และรองเท้า	3	2	1	-	-	-	-	-	-	-	-	-	-	handbags, saddlery, harness and footwear
192	การผลิตรองเท้า	3	2	1	-	-	-	-	-	-	-	-	-	-	Manufacture of footwear
1920	การผลิตรองเท้า	3	2	1	-	-	-	-	-	-	-	-	-	-	Manufacture of footwear
20	การผลิตไม้และผลิตภัณฑ์จากไม้และไม้ก๊อก ยกเว้น เฟอร์นิเจอร์ รวมทั้งการผลิตสิ่งของที่ทำจากฟางและ วัสดุจากอื่น ๆ	6	6	-	-	-	-	-	-	-	-	-	-	-	Manufacture of wood and of products of wood and cork, except furniture; manufacture of articles of straw and plaiting materials
201	การผลิตไม้และการไสไม้	2	2	-	-	-	-	-	-	-	-	-	-	-	Sawmilling and planing of wood
2010	การผลิตไม้และการไสไม้	2	2	-	-	-	-	-	-	-	-	-	-	-	Sawmilling and planing of wood
202	การผลิตผลิตภัณฑ์จากไม้ ไม้ก๊อก ฟาง และวัสดุจากอื่น ๆ	4	4	-	-	-	-	-	-	-	-	-	-	-	Manufacture of products of wood, cork, straw and plaiting materials
2022	การผลิตเครื่องไม้ที่ใช้ในการก่อสร้าง และเครื่องประกอบอาคาร	2	2	-	-	-	-	-	-	-	-	-	-	-	Manufacture of builders' carpentry and joinery
2023	การผลิตภาชนะ ไม้	1	1	-	-	-	-	-	-	-	-	-	-	-	Manufacture of wooden containers
2029	การผลิตผลิตภัณฑ์อื่นที่ทำจากไม้ รวมทั้งการผลิตสิ่งของที่ทำจาก ไม้ก๊อก ฟาง และวัสดุจากอื่น ๆ	1	1	-	-	-	-	-	-	-	-	-	-	-	Manufacture of other products of wood; manufacture of articles of cork, straw and plaiting materials

ตาราง 23 จำนวนสถานประกอบการ จำนวนทุนที่ร่วมลงทุนหรือถือหุ้น และประเภทอุตสาหกรรม (ต่อ)

TABLE 23 NUMBER OF ESTABLISHMENTS BY THE COUNTRY INVESTMENT OR SHARE HOLDING AND CATEGORY OF INDUSTRY (Cont'd)

รหัส Code	ประเภทอุตสาหกรรม Category of industry	จำนวน สถาน ประกอบการ Number of establishments	ไม่มีส่วนร่วม หรือถือหุ้น No foreign's investment	มีส่วนร่วม หรือถือหุ้น With foreign's investment	ประเทศที่ร่วมลงทุนหรือถือหุ้น The country investment or share holding										ประเภทอื่น ๆ No answer	
					เกาหลี Korea	ญี่ปุ่น Japan	ไต้หวัน Taiwan	สิงคโปร์ Singapore	จีน China	สหรัฐฯ อเมริกา USA	ประเทศ ในทวีปยุโรป Country in Europe	ประเทศ อื่น ๆ Other countries				
21	การผลิตกระดาษและผลิตภัณฑ์กระดาษ	1	1	-	-	-	-	-	-	-	-	-	-	-	-	Manufacture of paper and paper products
210	การผลิตกระดาษและผลิตภัณฑ์กระดาษ	1	1	-	-	-	-	-	-	-	-	-	-	-	-	Manufacture of paper and paper products
2102	การผลิตกระดาษลูกฟูก และกระดาษแข็งลูกฟูก และการผลิตกระดาษที่ทำจากกระดาษ และกระดาษแข็ง	1	1	-	-	-	-	-	-	-	-	-	-	-	-	Manufacture of corrugated paper and paperboard and of containers of paper and paperboard
22	การพิมพ์โฆษณา การพิมพ์ และการทำหนังสือพิมพ์	13	13	-	-	-	-	-	-	-	-	-	-	-	-	Publishing, printing and reproduction of recorded media
221	การพิมพ์โฆษณา	1	1	-	-	-	-	-	-	-	-	-	-	-	-	Publishing
2212	การพิมพ์โฆษณาหนังสือพิมพ์ วารสาร และนิตยสาร	1	1	-	-	-	-	-	-	-	-	-	-	-	-	Publishing of newspapers, journals and periodicals
222	การพิมพ์ และกิจการอื่นด้านการบริการที่เกี่ยวข้องกับการพิมพ์	12	12	-	-	-	-	-	-	-	-	-	-	-	-	Printing and service activities related to printing
2221	การพิมพ์	11	11	-	-	-	-	-	-	-	-	-	-	-	-	Printing
2222	กิจการอื่นด้านการบริการที่เกี่ยวข้องกับการพิมพ์	1	1	-	-	-	-	-	-	-	-	-	-	-	-	Service activities related to printing
23	การผลิตถ่านหินดิบ ถ่านหิน ก๊าซธรรมชาติ และผลิตภัณฑ์ปิโตรเลียม	10	10	-	-	-	-	-	-	-	-	-	-	-	-	Manufacture of coke, refined petroleum products and nuclear fuel
232	การผลิตผลิตภัณฑ์ที่ได้จากการกลั่นน้ำมันปิโตรเลียม	1	1	-	-	-	-	-	-	-	-	-	-	-	-	Manufacture of refined petroleum products
2330	การผลิตผลิตภัณฑ์ที่ได้จากการกลั่นน้ำมันปิโตรเลียม	1	1	-	-	-	-	-	-	-	-	-	-	-	-	Manufacture of refined petroleum products
24	การผลิตเคมีภัณฑ์และผลิตภัณฑ์	10	10	-	-	-	-	-	-	-	-	-	-	-	-	Manufacture of chemicals and chemical products
241	การผลิตเคมีภัณฑ์พื้นฐาน	5	5	-	-	-	-	-	-	-	-	-	-	-	-	Manufacture of basic chemicals
2411	การผลิตเคมีภัณฑ์พื้นฐาน ยกเว้นปุ๋ยและสารประกอบไนโตรเจน	2	2	-	-	-	-	-	-	-	-	-	-	-	-	Manufacture of basic chemicals, except fertilizers and nitrogen compounds
2412	การผลิตปุ๋ยและสารประกอบไนโตรเจน	2	2	-	-	-	-	-	-	-	-	-	-	-	-	Manufacture of fertilizers and nitrogen compounds
2413	การผลิตพลาสติกในขั้นต้น และยางสังเคราะห์	1	1	-	-	-	-	-	-	-	-	-	-	-	-	Manufacture of plastics in primary forms and of rubber
242	การผลิตผลิตภัณฑ์อื่น ๆ	5	5	-	-	-	-	-	-	-	-	-	-	-	-	Manufacture of other chemical products
2421	การผลิตสารฆ่าศัตรูพืชและผลิตภัณฑ์กำจัดแมลง	1	1	-	-	-	-	-	-	-	-	-	-	-	-	Manufacture of pesticides and other agro-chemical products
2423	การผลิตผลิตภัณฑ์ทางเภสัชกรรม เคมีภัณฑ์ใช้ภายในครัวเรือน และผลิตภัณฑ์ที่ใช้จากสมุนไพร	4	4	-	-	-	-	-	-	-	-	-	-	-	-	Manufacture of pharmaceuticals, medicinal chemicals and botanical products
25	การผลิตพลาสติกและพลาสติก	14	14	-	-	-	-	-	-	-	-	-	-	-	-	Manufacture of rubber and plastics products
251	การผลิตพลาสติกแข็ง	2	2	-	-	-	-	-	-	-	-	-	-	-	-	Manufacture of rubber products
2511	การผลิตยางมอกและยางใน การหล่อดอกยางและการซ่อมสร้างยาง	2	2	-	-	-	-	-	-	-	-	-	-	-	-	Manufacture of rubber tyres and tubes; retreading and rebuilding of rubber tyres
252	การผลิตผลิตภัณฑ์พลาสติก	12	12	-	-	-	-	-	-	-	-	-	-	-	-	Manufacture of plastic products
2520	การผลิตผลิตภัณฑ์พลาสติก	12	12	-	-	-	-	-	-	-	-	-	-	-	-	Manufacture of plastic products

ตาราง 23 จำนวนสถานประกอบการ จำนวนตามประเภทที่ร่วมลงทุนหรือถือหุ้น และประเภทอุตสาหกรรม (ต่อ)

TABLE 23 NUMBER OF ESTABLISHMENTS BY THE COUNTRY INVESTMENT OR SHARE HOLDING AND CATEGORY OF INDUSTRY (Cont'd)

รหัส Code	ประเภทอุตสาหกรรม Number of establishments	ไม่มีต่างประเทศ No foreign investment		มีต่างประเทศ With foreign investment		ประเทศที่ร่วมลงทุนหรือถือหุ้น The country investment or share holding						Category of industry			
		สถานประกอบการ Number of establishments	ร่วมลงทุนหรือถือหุ้น No foreign investment	สถานประกอบการ Number of establishments	ร่วมลงทุนหรือถือหุ้น With foreign investment	เกาหลี Korea	ญี่ปุ่น Japan	ไต้หวัน Taiwan	สิงคโปร์ Singapore	จีน China	สหรัฐฯ USA		ประเทศในทวีปยุโรป Country in Europe	ประเทศอื่น ๆ Other countries	ไม่ตอบ No answer
26	การผลิตโลหะ	27	27	-	-	-	-	-	-	-	-	-	-	-	Manufacture of other non-metallic mineral products
261	การผลิตแก้วและผลิตภัณฑ์แก้ว	1	1	-	-	-	-	-	-	-	-	-	-	-	Manufacture of glass and glass products
2610	การผลิตแก้วและผลิตภัณฑ์แก้ว	1	1	-	-	-	-	-	-	-	-	-	-	-	Manufacture of glass and glass products
269	การผลิตผลิตภัณฑ์แก้วโลหะ ซึ่งมีได้แก่ประเภทอื่นที่อื่น	26	26	-	-	-	-	-	-	-	-	-	-	-	Manufacture of non-metallic mineral products n.e.c.
2691	การผลิตสารนิยมนาไมท์ ไมทนไฟ ซึ่งใช้ในงานก่อสร้าง	5	5	-	-	-	-	-	-	-	-	-	-	-	Manufacture of non-structural non-refractory ceramic ware
2693	การผลิตผลิตภัณฑ์จากดินชนิด ไมทนไฟ ซึ่งใช้ในงานก่อสร้าง	1	1	-	-	-	-	-	-	-	-	-	-	-	Manufacture of structural non-refractory clay ceramic products
2694	การผลิตซีเมนต์ ปูนขาว และปูนไฮดรอกซ์	2	2	-	-	-	-	-	-	-	-	-	-	-	Manufacture of cement, lime and plaster
2695	การผลิตผลิตภัณฑ์จากคอนกรีต ซีเมนต์ และปูนไฮดรอกซ์	18	18	-	-	-	-	-	-	-	-	-	-	-	Manufacture of articles of concrete, cement and plaster
27	การผลิตโลหะขั้นมูลฐาน	2	2	-	-	-	-	-	-	-	-	-	-	-	Manufacture of basic metals
271	การผลิตเหล็กและเหล็กกล้าขั้นมูลฐาน	2	2	-	-	-	-	-	-	-	-	-	-	-	Manufacture of basic iron and steel
2710	การผลิตเหล็กและเหล็กกล้าขั้นมูลฐาน	2	2	-	-	-	-	-	-	-	-	-	-	-	Manufacture of basic iron and steel
28	การผลิตผลิตภัณฑ์จากโลหะประดิษฐ์ ยกเว้นเครื่องจักรและอุปกรณ์	16	15	1	1	-	-	-	-	-	-	-	-	-	Manufacture of fabricated metal products, except machinery and equipment
281	การผลิตผลิตภัณฑ์ที่มีทรงสร้างเป็นโลหะ สังกะสี ทองแดง และทองเหลือง ไก่มี	10	9	1	1	-	-	-	-	-	-	-	-	-	Manufacture of structural metal products
2811	การผลิตผลิตภัณฑ์ที่มีทรงสร้างเป็นโลหะ	10	9	1	1	-	-	-	-	-	-	-	-	-	Manufacture of structural metal products
289	การผลิตผลิตภัณฑ์โลหะประดิษฐ์อื่น ๆ รวมทั้งกิจกรรม	6	6	-	-	-	-	-	-	-	-	-	-	-	Manufacture of other fabricated metal products:
2891	การผลิตผลิตภัณฑ์โลหะที่ขึ้นโดยวิธีการตี การกด การดัด การดัด การดัด และการขึ้นรูปแบบต่าง ๆ รวมทั้งการผลิตโลหะผง	6	6	-	-	-	-	-	-	-	-	-	-	-	service activities to producers of fabricated metal products
29	การผลิตเครื่องจักรและอุปกรณ์ ซึ่งมีได้แก่ประเภทอื่นที่อื่น	7	7	-	-	-	-	-	-	-	-	-	-	-	Forging, pressing, stamping and roll-forming of metal; powder metallurgy
292	การผลิตเครื่องจักรที่ใช้ในงานเฉพาะอย่าง	5	5	-	-	-	-	-	-	-	-	-	-	-	Manufacture of machinery and equipment n.e.c.
2921	การผลิตเครื่องจักรที่ใช้ในการเกษตรและการป่าไม้	3	3	-	-	-	-	-	-	-	-	-	-	-	Manufacture of special purpose machinery
2924	การผลิตเครื่องจักรที่ใช้ในการขุดเหมืองแร่ เหมืองหิน และการก่อสร้าง	1	1	-	-	-	-	-	-	-	-	-	-	-	Manufacture of agricultural and forestry machinery
2925	การผลิตเครื่องจักรที่ใช้ในกระบวนการผลิตอาหาร เครื่องดื่ม และยาสูบ	1	1	-	-	-	-	-	-	-	-	-	-	-	Manufacture of machinery for mining, quarrying and construction
293	การผลิตเครื่องใช้ในบ้านเรือน ซึ่งมีได้แก่ประเภทอื่นที่อื่น	2	2	-	-	-	-	-	-	-	-	-	-	-	Manufacture of machinery for food, beverage and tobacco processing
2930	การผลิตเครื่องใช้ในบ้านเรือน ซึ่งมีได้แก่ประเภทอื่นที่อื่น	2	2	-	-	-	-	-	-	-	-	-	-	-	Manufacture of domestic appliances n.e.c.

ตาราง 23 จำนวนสถานประกอบการ จำนวนตามประเทศที่ร่วมลงทุนหรือถือหุ้น และประเภทอุตสาหกรรม (ต่อ)

TABLE 23 NUMBER OF ESTABLISHMENTS BY THE COUNTRY INVESTMENT OR SHARE HOLDING AND CATEGORY OF INDUSTRY (Cont'd)

รหัส Code	ประเภทอุตสาหกรรม Category of industry	จำนวน สถาน ประกอบการ Number of establishments	ไม่มีต่างประเทศ ร่วมลงทุน หรือถือหุ้น No foreign's investment		มีต่างประเทศ ร่วมลงทุน หรือถือหุ้น With foreign's investment		ประเทศที่ร่วมลงทุนหรือถือหุ้น The country investment or share holding						Category of industry	
			จำนวน หรือถือหุ้น No foreign's investment	จำนวน หรือถือหุ้น With foreign's investment	เกาหลี Korea	ญี่ปุ่น Japan	ไต้หวัน Taiwan	สิงคโปร์ Singapore	จีน China	สหรัฐฯ อเมริกา USA	ประเทศ อื่น ๆ Country in Europe Other countries	ประเทศ อื่น ๆ No answer		
30	การผลิตเครื่องจักรสำนักงาน เครื่องใช้บัญชี และเครื่องคำนวณ	1	1	-	-	-	-	-	-	-	-	-	-	Manufacture of office, accounting and computing machinery
300	การผลิตเครื่องจักรสำนักงาน เครื่องใช้บัญชีและเครื่องคำนวณ	1	1	-	-	-	-	-	-	-	-	-	-	<i>Manufacture of office, accounting and computing machinery</i>
3000	การผลิตเครื่องจักรสำนักงาน เครื่องใช้บัญชี และเครื่องคำนวณ	1	1	-	-	-	-	-	-	-	-	-	-	Manufacture of office, accounting and computing machinery
31	การผลิตเครื่องจักรและเครื่องอุปกรณ์ไฟฟ้า ซึ่งมีกำลังต่ำกว่า 1 กิโลวัตต์	4	4	-	-	-	-	-	-	-	-	-	-	Manufacture of electrical machinery and apparatus n.e.c.
31.1	การผลิตมอเตอร์ไฟฟ้า เครื่องกำเนิดไฟฟ้า และหม้อแปลงไฟฟ้า	1	1	-	-	-	-	-	-	-	-	-	-	<i>Manufacture of electric motors, generators and transformers</i>
31.10	การผลิตมอเตอร์ไฟฟ้า เครื่องกำเนิดไฟฟ้า และหม้อแปลงไฟฟ้า	1	1	-	-	-	-	-	-	-	-	-	-	Manufacture of electric motors, generators and transformers
31.2	การผลิตอุปกรณ์เพื่อการจ่ายและความจุกระแสไฟฟ้า	1	1	-	-	-	-	-	-	-	-	-	-	<i>Manufacture of electricity distribution and control apparatus</i>
31.20	การผลิตอุปกรณ์เพื่อการจ่ายและความจุกระแสไฟฟ้า	1	1	-	-	-	-	-	-	-	-	-	-	Manufacture of electricity distribution and control apparatus
31.3	การผลิตความเคเบิลที่บิดนวม	1	1	-	-	-	-	-	-	-	-	-	-	<i>Manufacture of insulated wire and cable</i>
31.30	การผลิตความเคเบิลที่บิดนวม	1	1	-	-	-	-	-	-	-	-	-	-	Manufacture of insulated wire and cable
31.4	การผลิตหม้อสะสมไฟฟ้า เซลล์ปฐมภูมิและแบตเตอรี่ปฐมภูมิ	1	1	-	-	-	-	-	-	-	-	-	-	<i>Manufacture of accumulators, primary cells and primary batteries</i>
31.40	การผลิตหม้อสะสมไฟฟ้า เซลล์ปฐมภูมิ และแบตเตอรี่ปฐมภูมิ	1	1	-	-	-	-	-	-	-	-	-	-	Manufacture of accumulators, primary cells and primary batteries
32	การผลิตอุปกรณ์และเครื่องอุปกรณ์วิทยุ โทรทัศน์ และการสื่อสาร	9	8	1	-	-	-	-	-	-	-	-	-	Manufacture of radio, television and communication equipment and apparatus
32.1	การผลิตหลอดอิเล็กทรอนิกส์และส่วนประกอบอิเล็กทรอนิกส์อื่น ๆ	5	5	-	-	-	-	-	-	-	-	-	-	<i>Manufacture of electronic valves and tubes and other electronic components</i>
32.10	การผลิตหลอดอิเล็กทรอนิกส์และส่วนประกอบอิเล็กทรอนิกส์อื่น ๆ	5	5	-	-	-	-	-	-	-	-	-	-	Manufacture of electronic valves and tubes and other electronic components
32.2	การผลิตเครื่องส่งสัญญาณ โทรทัศน์และวิทยุ และเครื่องอุปกรณ์ และเครื่องอุปกรณ์สำหรับโทรทัศน์และโทรคมนาคม	4	3	1	-	-	-	-	-	-	-	-	-	<i>Manufacture of television and radio transmitters and apparatus for line telephony and line telegraphy</i>
32.20	การผลิตเครื่องส่งสัญญาณ โทรทัศน์และวิทยุ และเครื่องอุปกรณ์ สำหรับโทรทัศน์ และโทรคมนาคม	4	3	1	-	-	-	-	-	-	-	-	-	Manufacture of television and radio transmitters and apparatus for line telephony and line telegraphy
33	การผลิตอุปกรณ์ที่ใช้ในทางการแพทย์ การวัดความเค้น และอุปกรณ์ที่ใช้ในทางทัศนศาสตร์ นาฬิกา	1	1	-	-	-	-	-	-	-	-	-	-	Manufacture of medical, precision and optical instruments, watches and clocks
33.1	การผลิตอุปกรณ์และเครื่องใช้ในทางการแพทย์และเครื่องมือที่ใช้ในการวัด	1	1	-	-	-	-	-	-	-	-	-	-	<i>Manufacture of medical appliances and instruments and appliances for measuring, checking, testing, navigating and other purposes, except optical instruments</i>
33.11	การผลิตอุปกรณ์ที่ใช้ในทางการแพทย์และศัลยกรรม และเครื่องมือใช้ทางศัลยกรรม	1	1	-	-	-	-	-	-	-	-	-	-	Manufacture of medical and surgical equipment and or orthopaedic appliances

TABLE 23 NUMBER OF ESTABLISHMENTS BY THE COUNTRY INVESTMENT OR SHARE HOLDING AND CATEGORY OF INDUSTRY (Contd)

รหัส Code	ประเภทอุตสาหกรรม Industry	จำนวน สถาน ประกอบการ Number of establishments	ไม่มีต่างประเทศ ร่วมลงทุน หรือถือหุ้น No foreign's investment		มีต่างประเทศ ร่วมลงทุน หรือถือหุ้น With foreign's investment		ประเทศที่ร่วมลงทุนหรือถือหุ้น The country investment or share holding						ประเภทของอุตสาหกรรม Category of industry	
			จำนวน หรือถือหุ้น No foreign's investment	จำนวน หรือถือหุ้น With foreign's investment	เกาหลี Korea	ญี่ปุ่น Japan	ไต้หวัน Taiwan	สิงคโปร์ Singapore	จีน China	สหรัฐฯ อเมริกา USA	ประเทศ ในทวีปยุโรป Country in Europe	ประเทศอื่น ๆ Other countries		ไม่ตอบ No answer
34	การผลิตยานยนต์ รถห้องและรถจักรยานยนต์	1	1											Manufacture of motor vehicles, trailers and semi-trailers
342	การผลิตตัวถัง (coachwork) สำหรับยานยนต์	1	1											Manufacture of bodies (coachwork) for motor vehicles;
3420	การผลิตตัวถัง (coachwork) สำหรับยานยนต์	1	1											manufacture of trailers and semi-trailers
3420	การผลิตตัวถัง (coachwork) สำหรับยานยนต์	1	1											Manufacture of bodies (coachwork) for motor vehicles;
35	การผลิตเครื่องอุปโภคบริโภค	1	1											Manufacture of trailers and semi-trailers
359	การผลิตเครื่องอุปโภคบริโภค	1	1											Manufacture of other transport equipment n.e.c.
3599	การผลิตเครื่องอุปโภคบริโภค	1	1											Manufacture of other transport equipment n.e.c.
36	การผลิตเฟอร์นิเจอร์ รวมทั้งการผลิตซึ่งมีใช้ประกอบการทำไม้เนื้ออ่อน	9	8	1					1					Manufacture of furniture; manufacturing n.e.c.
361	การผลิตเฟอร์นิเจอร์	5	4	1					1					Manufacture of furniture
3610	การผลิตเฟอร์นิเจอร์	5	4	1					1					Manufacture of furniture
369	การผลิตซึ่งมีใช้ประกอบการทำไม้เนื้ออ่อน	4	4											Manufacturing n.e.c.
3694	การผลิตของเล่นและของเล่น	2	2											Manufacture of games and toys
3699	การผลิตอื่น ๆ ซึ่งมีใช้ประกอบการทำไม้เนื้ออ่อน	2	2											Other manufacturing n.e.c.
45	การก่อสร้าง	126	126											Construction
451	การเตรียมสถานที่ก่อสร้าง	6	6											Site preparation
4510	การเตรียมงานก่อสร้าง	6	6											Site preparation
452	การก่อสร้างอาคาร รวมทั้งงานวิศวกรรมโยธา	97	97											Building of complete constructions or parts thereof; civil engineering
4520	การก่อสร้างอาคาร รวมทั้งงานวิศวกรรมโยธา	97	97											Building of complete construction or parts thereof; civil engineering
453	การติดตั้งในอาคาร	17	17											Building installation
4530	การติดตั้งระบบภายในอาคาร	17	17											Building installation
454	การสร้างอาคารให้สมบูรณ์	6	6											Building completion
4540	การสร้างอาคารให้สมบูรณ์	6	6											Building completion

ตาราง 23 จำนวนสถานประกอบการ จำนวนตามประเทศที่ร่วมลงทุนหรือถือหุ้น และประเภทอุตสาหกรรม (ต่อ)

TABLE 23 NUMBER OF ESTABLISHMENTS BY THE COUNTRY INVESTMENT OR SHARE HOLDING AND CATEGORY OF INDUSTRY (Cont'd)

รหัส Code	ประเภทอุตสาหกรรม Number of establishments	จำนวน สถาน ประกอบการ Number of establishments	ไม่มีต่างประเทศ ร่วมลงทุน หรือถือหุ้น No foreign's investment	มีต่างประเทศ ร่วมลงทุน หรือถือหุ้น With foreign's investment	ประเทศที่ร่วมลงทุนหรือถือหุ้น The country investment or share holding							ประเภทอุตสาหกรรม Category of industry			
					เกาหลี Korea	ญี่ปุ่น Japan	ไต้หวัน Taiwan	สิงคโปร์ Singapore	จีน China	สหรัฐฯ อเมริกา USA	ประเทศอื่น ๆ ในทวีปยุโรป Country in Europe		ประเทศอื่น ๆ Other countries		
50	การขาย การบำรุงรักษา และการซ่อมแซมยานยนต์และรถจักรยานยนต์	1,088	1,087	1	-	-	-	-	-	-	-	-	-	-	Sale, maintenance and repair of motor vehicles and motorcycles,
	รวมทั้งการขายปลีกน้ำมันเชื้อเพลิงรถยนต์														
501	การขายรถยนต์	306	305	1	-	-	-	-	-	-	-	-	-	-	retail sale of automotive fuel
5010	การขายรถยนต์	306	305	1	-	-	-	-	-	-	-	-	-	-	Sale of motor vehicles
502	การบำรุงรักษาและการซ่อมแซมยานยนต์	98	98	-	-	-	-	-	-	-	-	-	-	-	Maintenance and repair of motor vehicles
5020	การบำรุงรักษาและการซ่อมแซมยานยนต์	98	98	-	-	-	-	-	-	-	-	-	-	-	Maintenance and repair of motor vehicles
503	การขายอะไหล่ยานยนต์และชิ้นส่วนอุปกรณ์ที่เกี่ยวข้อง	57	57	-	-	-	-	-	-	-	-	-	-	-	Sale of motor vehicle parts and accessories
5030	การขายอะไหล่ยานยนต์และชิ้นส่วนอุปกรณ์ที่เกี่ยวข้อง	57	57	-	-	-	-	-	-	-	-	-	-	-	Sale of motor vehicle parts and accessories
504	การขาย การบำรุงรักษา และการซ่อมแซมรถจักรยานยนต์	491	491	-	-	-	-	-	-	-	-	-	-	-	Sale, maintenance and repair of motorcycles and related parts and accessories
5040	การขาย การบำรุงรักษา และการซ่อมแซมรถจักรยานยนต์	491	491	-	-	-	-	-	-	-	-	-	-	-	Sale, maintenance and repair of motorcycles and related parts and accessories
505	การขายปลีกน้ำมันเชื้อเพลิงรถยนต์	136	136	-	-	-	-	-	-	-	-	-	-	-	Retail sale of automotive fuel
5050	การขายปลีกน้ำมันเชื้อเพลิงรถยนต์	136	136	-	-	-	-	-	-	-	-	-	-	-	Retail sale of automotive fuel
51	การขายส่งและภาคการค้าปลีกยานยนต์และรถจักรยานยนต์	509	507	2	-	-	-	-	-	-	-	-	-	-	Wholesale trade and commission trade except of motor vehicles and motorcycles
511	การขายส่ง โดยผู้รับค่าธรรมเมื่อมอบหมายหรือโดยการทำสัญญาข้าง	21	21	-	-	-	-	-	-	-	-	-	-	-	Wholesale on a fee or contract basis
5110	การขายส่ง โดยผู้รับค่าธรรมเมื่อมอบหมาย หรือ โดยการทำสัญญาข้าง	21	21	-	-	-	-	-	-	-	-	-	-	-	Wholesale on a fee or contract basis
512	การขายส่งวัตถุดิบทางการเกษตร สัตว์ที่มีชีวิต อาหาร เครื่องดื่ม และยาสูบ	270	269	1	-	-	-	-	-	-	-	-	-	-	Wholesale of agricultural raw materials, live animals, food, beverages and tobacco
5121	การขายส่งวัตถุดิบทางการเกษตร และ สัตว์ที่มีชีวิต	66	65	1	-	-	-	-	-	-	-	-	-	-	Wholesale of agricultural raw materials and live animals
5122	การขายส่งอาหาร เครื่องดื่ม และยาสูบ	204	204	-	-	-	-	-	-	-	-	-	-	-	Wholesale of food, beverages and tobacco
513	การขายส่งของใช้ในครัวเรือน	58	58	-	-	-	-	-	-	-	-	-	-	-	Wholesale of household goods
5131	การขายส่งสินค้าสิ่งทอ เสื้อผ้า และรองเท้า	22	22	-	-	-	-	-	-	-	-	-	-	-	Wholesale of textiles, clothing and footwear
5139	การขายส่งของใช้อื่นๆ ในครัวเรือน	36	36	-	-	-	-	-	-	-	-	-	-	-	Wholesale of other household goods
514	การขายส่งสินค้าขั้นกลางที่มีใช้ทางการเกษตร เศษและขี้เถ้าที่ใช้ในไร่	73	74	1	-	-	-	-	-	-	-	-	-	-	Wholesale of non-agricultural intermediate products, waste and scrap
5141	การขายส่งผลิตภัณฑ์ขั้นกลางของแข็ง ของเหลว ก๊าซ และผลิตภัณฑ์ที่เกี่ยวข้อง	10	9	1	-	-	-	-	-	-	-	-	-	-	Wholesale of solid, liquid and gaseous fuels and related products
5142	การขายส่ง โลหะและแร่โลหะ	3	3	-	-	-	-	-	-	-	-	-	-	-	Wholesale of metals and metal ores
5143	การขายส่งวัสดุก่อสร้าง เครื่องโลหะ อุปกรณ์ที่ใช้สำหรับการวางท่อ และกรงที่ความร้อน และเครื่องมือเครื่องใช้	45	45	-	-	-	-	-	-	-	-	-	-	-	Wholesale of construction materials, hardware, plumbing and heating equipment and supplies

ตาราง 23 จำนวนสถานประกอบการ จำนวนตามประเภทที่ร่วมลงทุนหรือถือหุ้น และประเภทอุตสาหกรรม (ต่อ)

TABLE 23 NUMBER OF ESTABLISHMENTS BY THE COUNTRY INVESTMENT OR SHARE HOLDING AND CATEGORY OF INDUSTRY (Cont'd)

รหัส Code	ประเภทอุตสาหกรรม Category of industry	จำนวน สถาน ประกอบการ Number of establishments	ไม่มีต่างประเทศ ร่วมลงทุน หรือถือหุ้น No foreign's investment		มีต่างประเทศ ร่วมลงทุน หรือถือหุ้น With foreign's investment		ประเทศที่ร่วมลงทุนหรือถือหุ้น The country investment or share holding										Category of industry	
			จำนวน หรือถือหุ้น No foreign's investment	จำนวน หรือถือหุ้น With foreign's investment	เกาหลี Korea	ญี่ปุ่น Japan	ไต้หวัน Taiwan	สิงคโปร์ Singapore	จีน China	อเมริกา USA	ประเทศ ในทวีปยุโรป Country in Europe	ประเทศอื่น ๆ Other countries	ไม่ตอบ No answer					
5149	การขายส่งสินค้าขั้นกลางอื่นๆ เช่นและของที่ใช้ไม่ได้	17		17														Wholesale of other intermediate products, waste and scrap
515	การขายส่งเครื่องจักร เครื่องอุปโภค และเครื่องมือเครื่องใช้	76	76															Wholesale of machinery, equipment and supplies
5150	การขายส่งเครื่องจักร เครื่องอุปโภค และเครื่องมือเครื่องใช้	76	76															Wholesale of machinery, equipment and supplies
519	การขายส่งสินค้าประเภทอื่น ๆ	9	9															Other wholesale
5190	การขายส่งสินค้าประเภทอื่น ๆ	9	9															Other wholesale
52	การขายปลีก ยานพาหนะและรถจักรยานยนต์ รวมทั้งการซ่อมแซม																	Retail trade, except of motor vehicles and motorcycles;
	ของใช้ส่วนบุคคลและของใช้ครัวเรือน	1,696	1,662	34	1	5	-	1	7	16	4	-						repair of personal and household goods
521	การขายปลีก ในร้านค้าทั่วไป	398	381	17	1	3	-	1	4	8	-	-						Non-specialized retail trade
5211	การขายปลีกอาหาร เครื่องดื่ม หรือยาสูบเป็นสินค้าหลัก	253	245	8	-	2	-	1	2	3	-	-						Retail sale in non-specialized stores with food, beverages or tobacco predominating
5219	การขายปลีกสินค้าทั่วไปอื่นๆ	145	136	9	1	1	-	-	2	5	-	-						Other retail sale in non-specialized stores
522	การขายปลีกอาหาร เครื่องดื่มและยาสูบ ในร้านค้าเฉพาะของสินค้าอื่นๆ	44	44															Retail sale of food, beverages and tobacco in specialized stores
5220	การขายปลีกอาหาร เครื่องดื่มหรือยาสูบในร้านค้าเฉพาะของสินค้าอื่นๆ	44	44															Retail sale of food, beverages and tobacco in specialized stores
523	การขายปลีกสินค้าประเภทอื่น ๆ ในร้านค้าเฉพาะของสินค้าอื่นๆ	1,187	1,170	17	-	2	-	-	3	8	4	-						Other retail trade of new goods in specialized stores
5231	การขายปลีกสินค้าทางเภสัชกรรมและเวชภัณฑ์ เครื่องสำอาง และเครื่องประดับกันรังสีหรือป้องกันรังสี	129	127	2	-	-	-	-	1	1	-	-						Retail sale of pharmaceutical and medical goods, cosmetic and toilet articles
5232	การขายปลีกสินค้าสิ่งของเสื้อผ้า รองเท้า และเครื่องหนัง	66	63	3	-	-	-	-	1	1	1	-						Retail sale of textiles, clothing, footwear and leather goods
5233	การขายปลีกเครื่องใช้ สิ่งของและอุปกรณ์ที่ใช้ในครัวเรือน	219	211	8	-	1	-	-	1	6	-	-						Retail sale of household appliances, articles and equipment
5234	การขายปลีกเครื่องโลหะ สีทาและกระจก	182	181	1	-	-	-	-	-	-	1	-						Retail sale of hardware, paints and glass
5239	การขายปลีกสินค้าอื่นๆ ในร้านค้าเฉพาะของสินค้าอื่นๆ	591	588	3	-	1	-	-	-	-	2	-						Other retail sale in specialized stores
524	การขายปลีกของที่ได้แล้วในวัน	4	4															Retail sale of second-hand goods in stores
5240	การขายปลีกของที่ได้แล้วในวัน	4	4															Retail sale of second-hand goods in stores
525	การขายปลีกสินค้าโดยไม่มีร้าน	31	31															Retail trade not in stores
5251	การขายปลีก โดยสถานประกอบการที่ร่วมส่งสินค้าทางไปรษณีย์	1	1															Retail sale via mail order houses
5259	การขายปลีกสินค้าอื่นๆ โดยไม่มีร้าน	30	30															Other non-store retail sale

ตาราง 23 จำนวนสถานประกอบการ จำนวนตามประเทศที่ร่วมลงทุนหรือถือหุ้น และประเภทอุตสาหกรรม (ต่อ)

TABLE 23 NUMBER OF ESTABLISHMENTS BY THE COUNTRY INVESTMENT OR SHARE HOLDING AND CATEGORY OF INDUSTRY (Cont'd)

รหัส Code	ประเภทอุตสาหกรรม Category of industry	จำนวน สถาน ประกอบการ Number of establishments	ไม่มีต่างประเทศ ร่วมลงทุน หรือถือหุ้น No foreign's investment		มีต่างประเทศ ร่วมลงทุน หรือถือหุ้น With foreign's investment		ประเทศที่ร่วมลงทุนหรือถือหุ้น The country investment or share holding						Category of industry	
			จำนวน หรือถือหุ้น No foreign's investment	จำนวน หรือถือหุ้น With foreign's investment	เกาหลี Korea	ญี่ปุ่น Japan	ไต้หวัน Taiwan	สิงคโปร์ Singapore	จีน China	สหรัฐฯ USA	อเมริกา Other countries	ยุโรป in Europe		ไม่ตอบ No answer
5260	การซ่อมแซมของใช้ส่วนบุคคลและของใช้ในบ้านครัวเรือน	32	32	-	-	-	-	-	-	-	-	-	-	Repair of personal and household goods
55	โรงแรมและภัตตาคาร	187	175	12	1	-	-	-	11	-	-	-	-	Hotels and restaurants
5510	โรงแรม ก่อพัก และที่พักชั่วคราว	54	54	-	-	-	-	-	-	-	-	-	-	Hotels, camping sites and other provision of short-stay accommodation
5510	โรงแรม ก่อพัก และที่พักชั่วคราว	54	54	-	-	-	-	-	-	-	-	-	-	Hotels, camping sites and other provision of short-stay accommodation
552	ภัตตาคาร บาร์ และ โรงอาหาร	133	121	12	1	-	-	-	11	-	-	-	-	Restaurants, bars and canteens
5520	ภัตตาคาร บาร์ และ โรงอาหาร	133	121	12	1	-	-	-	11	-	-	-	-	Restaurants, bars and canteens
60	การขนส่งทางบก	282	281	1	-	-	-	-	-	-	-	-	-	Other land transport
602	การขนส่งทางบกอื่น ๆ	282	281	1	-	-	-	-	-	-	-	-	-	Other land transport
6021	การขนส่งผู้โดยสารทางบกอื่น ๆ ที่มีตารางเวลา	157	157	-	-	-	-	-	-	-	-	-	-	Other scheduled passenger land transport
6022	การขนส่งผู้โดยสารทางบกอื่น ๆ ที่ไม่มีตารางเวลา	14	14	-	-	-	-	-	-	-	-	-	-	Other non-scheduled passenger land transport
6023	การขนส่งสินค้าทางถนน	111	110	1	-	-	-	-	1	-	-	-	-	Freight transport by road
63	ตัวแทนธุรกิจการท่องเที่ยว	192	192	-	-	-	-	-	-	-	-	-	-	Activities of travel agencies
630	กิจกรรมสนับสนุนและช่วยเหลือกรรมการท่องเที่ยว	192	192	-	-	-	-	-	-	-	-	-	-	Supporting and auxiliary transport activities, activities of travel agencies
6302	การเป็นตัวแทนและสถานที่สินค้านำเข้า	17	17	-	-	-	-	-	-	-	-	-	-	Storage and warehousing
6304	กิจกรรมของตัวแทนธุรกิจการท่องเที่ยวและผู้มีถิ่นที่อยู่วางร่วมกันเพื่อการบริการนักท่องเที่ยว	175	175	-	-	-	-	-	-	-	-	-	-	Activities of travel agencies and tour operators
64	การโทรคมนาคม	60	59	1	-	-	-	-	-	-	-	-	-	Telecommunication
642	การโทรคมนาคม	60	59	1	-	-	-	-	-	-	-	-	-	Telecommunication
6420	การโทรคมนาคม	60	59	1	-	-	-	-	-	-	-	-	-	Telecommunication
70	กิจกรรมด้านอสังหาริมทรัพย์	104	102	2	-	-	-	-	-	-	-	-	-	Real estate activities
701	กิจกรรมด้านอสังหาริมทรัพย์ ที่เป็นของตนเอง หรือเช่าจากผู้อื่น	69	68	1	-	-	-	-	-	-	-	-	-	Real estate activities with own or leased property
7010	กิจกรรมด้านอสังหาริมทรัพย์ที่เป็นของตนเองหรือเช่าจากผู้อื่น	69	68	1	-	-	-	-	-	-	-	-	-	Real estate activities with own or leased property
702	กิจกรรมด้านอสังหาริมทรัพย์ โดยได้รับค่าธรรมเนียมตอบแทนหรือ โดยการทำสัญญา	35	34	1	-	-	-	-	-	-	-	-	-	Real estate activities on a fee or contract basis
7020	กิจกรรมด้านอสังหาริมทรัพย์โดยได้รับค่าธรรมเนียมตอบแทนหรือ โดยการทำสัญญา	35	34	1	-	-	-	-	-	-	-	-	-	Real estate activities on a fee or contract basis
71	การให้เช่าเครื่องจักรและเครื่องมือโดยไม่มีผู้ควบคุม การให้เช่าของใช้ส่วนบุคคลและของใช้ในชีวิตประจำวัน	39	39	-	-	-	-	-	-	-	-	-	-	Renting of machinery and equipment without operator and of personal and household goods
711	การให้เช่าเครื่องจักรและเครื่องมือ	3	3	-	-	-	-	-	-	-	-	-	-	Renting of transport equipment

ตาราง 23 จำนวนสถานประกอบการ จำนวนตามประเทศที่ร่วมลงทุนหรือถือหุ้น และประเภทอุตสาหกรรม (ต่อ)

TABLE 23 NUMBER OF ESTABLISHMENTS BY THE COUNTRY INVESTMENT OR SHARE HOLDING AND CATEGORY OF INDUSTRY (Cont'd)

รหัส Code	ประเภทอุตสาหกรรม	จำนวน สถาน ประกอบการ Number of establishments	ไม่มีต่างประเทศ		มีต่างประเทศ		ประเทศที่ร่วมลงทุนหรือถือหุ้น The country investment or share holding										ประเภทอื่น ๆ Other	ไม่ตอบ No answer	Category of industry
			ร่วมลงทุน หรือถือหุ้น No foreign's investment	ร่วมลงทุน หรือถือหุ้น With foreign's investment	เกาหลี Korea	ญี่ปุ่น Japan	ไต้หวัน Taiwan	สิงคโปร์ Singapore	จีน China	สหรัฐฯ อเมริกา USA	ประเทศ ในทวีปยุโรป Country in Europe	ประเทศ อื่น ๆ Other countries							
7111	การให้เช่าเครื่องอุปกรรถจักรยานยนต์	3	3	-	-	-	-	-	-	-	-	-	-	-	-	-	Renting of hand transport equipment		
712	การให้เช่าเครื่องจักรและเครื่องมืออื่น ๆ	8	8	-	-	-	-	-	-	-	-	-	-	-	-	-	Renting of other machinery and equipment		
7122	การให้เช่าเครื่องจักรและเครื่องมือที่ใช้ในงานก่อสร้าง และงานวิศวกรรมโยธา	1	1	-	-	-	-	-	-	-	-	-	-	-	-	-	Renting of construction and civil engineering machinery and equipment		
7123	การให้เช่าเครื่องจักรและเครื่องมือที่ใช้ในสำนักงาน (รวมทั้งเครื่องคอมพิวเตอร์)	1	1	-	-	-	-	-	-	-	-	-	-	-	-	-	Renting of office machinery and equipment (including computers)		
7129	การให้เช่าเครื่องจักรและเครื่องมือประเภทอื่น ๆ ซึ่งมีได้จัดประเภทไว้ในที่อื่น	6	6	-	-	-	-	-	-	-	-	-	-	-	-	-	Renting of other machinery and equipment n.e.c.		
713	การให้เช่าของใช้ส่วนบุคคลและของใช้ไม่ครัวเรือน ซึ่งมีได้จัดประเภทไว้ในที่อื่น	28	28	-	-	-	-	-	-	-	-	-	-	-	-	-	Renting of personal and household goods n.e.c.		
7130	การให้เช่าของใช้ส่วนบุคคลและของใช้ไม่ครัวเรือน ซึ่งมีได้จัดประเภทไว้ในที่อื่น	28	28	-	-	-	-	-	-	-	-	-	-	-	-	-	Renting of personal and household goods n.e.c.		
72	กิจกรรมด้านคอมพิวเตอร์และกิจกรรมที่เกี่ยวข้อง	46	46	-	-	-	-	-	-	-	-	-	-	-	-	-	Computer and related activities		
721	การให้คำปรึกษาด้านคอมพิวเตอร์	6	6	-	-	-	-	-	-	-	-	-	-	-	-	-	Hardware consultancy		
7210	การให้คำปรึกษาด้านคอมพิวเตอร์	6	6	-	-	-	-	-	-	-	-	-	-	-	-	-	Hardware consultancy		
722	การให้คำปรึกษาด้านซอฟต์แวร์และการจัดหา	9	9	-	-	-	-	-	-	-	-	-	-	-	-	-	Software consultancy and supply		
7220	การให้คำปรึกษาด้านซอฟต์แวร์ และการจัดหา	9	9	-	-	-	-	-	-	-	-	-	-	-	-	-	Software consultancy and supply		
723	การประมวลผลข้อมูล	5	5	-	-	-	-	-	-	-	-	-	-	-	-	-	Data processing		
7230	การประมวลผลข้อมูล	5	5	-	-	-	-	-	-	-	-	-	-	-	-	-	Data processing		
724	กิจกรรมด้านฐานข้อมูล	5	5	-	-	-	-	-	-	-	-	-	-	-	-	-	Data base activities		
7240	กิจกรรมด้านฐานข้อมูล	5	5	-	-	-	-	-	-	-	-	-	-	-	-	-	Data base activities		
725	การบำรุงรักษาและการซ่อมแซมเครื่องจักรสำนักงาน เครื่องทำบัญชี และเครื่องคำนวณ	18	18	-	-	-	-	-	-	-	-	-	-	-	-	-	Maintenance and repair of office, accounting and computing machinery		
7250	การบำรุงรักษาและการซ่อมแซมเครื่องจักรสำนักงาน เครื่องทำบัญชี และเครื่องคำนวณ	18	18	-	-	-	-	-	-	-	-	-	-	-	-	-	Maintenance and repair of office, accounting and computing machinery		
729	กิจกรรมอื่น ๆ ที่เกี่ยวข้องกับการคอมพิวเตอร์	3	3	-	-	-	-	-	-	-	-	-	-	-	-	-	Other computer related activities		
7290	กิจกรรมอื่น ๆ ที่เกี่ยวข้องกับการคอมพิวเตอร์	3	3	-	-	-	-	-	-	-	-	-	-	-	-	-	Other computer related activities		
74	กิจกรรมด้านธุรกิจอื่น ๆ	518	516	2	-	-	-	-	-	-	-	-	-	-	-	-	Other business activities		
741	กิจกรรมด้านกฎหมาย การบัญชี การทำบัญชีและการตรวจสอบบัญชี																Legal, accounting, book-keeping and auditing activities;		
	การให้คำปรึกษาด้านภาษี การวิจัยตลาด และการสำรวจความคิดเห็นของประชาชน																tax consultancy; market research and public opinion polling;		
	การให้คำปรึกษาด้านธุรกิจและการจัดการ	77	76	1	-	-	-	-	-	-	-	-	-	-	-	-	business and management consultancy		
7411	กิจกรรมด้านกฎหมาย	28	27	1	-	-	-	-	-	-	-	-	-	-	-	-	Legal activities		
7412	กิจกรรมการบัญชี การทำบัญชี และการตรวจสอบบัญชี การให้คำปรึกษาด้านภาษี	33	33	-	-	-	-	-	-	-	-	-	-	-	-	-	Accounting, book-keeping and auditing activities, tax consultancy		
7414	กิจกรรมการให้คำปรึกษาด้านธุรกิจและการจัดการ	16	16	-	-	-	-	-	-	-	-	-	-	-	-	-	Business and management consultancy activities		
742	กิจกรรมด้านสถาปัตยกรรม วิศวกรรม และเทคนิคอื่น ๆ	17	17	-	-	-	-	-	-	-	-	-	-	-	-	-	Architectural, engineering and other technical activities		

ตาราง 23 จำนวนสถานประกอบการ จำนวนตามประเภทที่ร่วมลงทุนหรือถือหุ้น และประเภทอุตสาหกรรม (ต่อ)

TABLE 23 NUMBER OF ESTABLISHMENTS BY THE COUNTRY INVESTMENT OR SHARE HOLDING AND CATEGORY OF INDUSTRY (Cont'd)

รหัส Code	ประเภทอุตสาหกรรม Category of industry	จำนวน สถาน ประกอบการ Number of establishments		ไม่ต่างประเทศ ร่วมลงทุน หรือถือหุ้น No foreign's investment		ต่างประเทศ ร่วมลงทุน หรือถือหุ้น With foreign's investment		ประเทศที่ร่วมลงทุนหรือถือหุ้น The country investment or share holding					Category of industry	
		จำนวน สถาน ประกอบการ Number of establishments	ไม่ต่างประเทศ ร่วมลงทุน หรือถือหุ้น No foreign's investment	ต่างประเทศ ร่วมลงทุน หรือถือหุ้น With foreign's investment	เกาหลี Korea	ญี่ปุ่น Japan	ไต้หวัน Taiwan	สิงคโปร์ Singapore	จีน China	สหรัฐฯ อเมริกา USA	ประเทศ ในทวีปยุโรป Country in Europe	ประเทศอื่น ๆ Other countries		ไม่ตอบ No answer
7421	กิจการด้านสถาปัตยกรรมและวิศวกรรม และการให้คำปรึกษาด้านเทคนิคที่เกี่ยวข้อง	15	15	-	-	-	-	-	-	-	-	-	-	Architectural and engineering activities and related technical consultancy
7422	การทดสอบและการวิเคราะห์ทางเทคนิค	2	2	-	-	-	-	-	-	-	-	-	-	Technical testing and analysis
743	การโฆษณา	16	16	-	-	-	-	-	-	-	-	-	-	Advertising
7430	การโฆษณา	16	16	-	-	-	-	-	-	-	-	-	-	Advertising
749	กิจการด้านธุรกิจ ซึ่งมีได้ตั้งประเภทไว้ในที่อื่น	408	407	1	-	-	-	-	1	-	-	-	-	Business activities n.e.c.
7491	การจัดหางานและการสรรหาบุคลากร	101	101	-	-	-	-	-	-	-	-	-	-	Labour recruitment and provision of personnel
7492	กิจการด้านบริการเสริมและกรรักษาความปลอดภัย	32	32	-	-	-	-	-	-	-	-	-	-	Investigation and security activities
7493	กิจการบริการทำความสะอาด	10	10	-	-	-	-	-	-	-	-	-	-	Building-cleaning activities
7494	กิจการบริการถ่ายภาพ	7	7	-	-	-	-	-	-	-	-	-	-	Photographic activities
7495	กิจการบริการบรรจุภัณฑ์	1	1	-	-	-	-	-	-	-	-	-	-	Packaging activities
7499	กิจการธุรกิจอื่นๆ ซึ่งมิได้ตั้งประเภทไว้ในที่อื่น	257	256	1	-	-	-	-	1	-	-	-	-	Other business activities n.e.c.
85	งานด้านสุขภาพและงานสังคมสงเคราะห์	20	20	-	-	-	-	-	-	-	-	-	-	Health and social work
851	กิจการรณด้านสุขภาพคน	20	20	-	-	-	-	-	-	-	-	-	-	Human health activities
8511	กิจการรณด้านโรงพยาบาล	20	20	-	-	-	-	-	-	-	-	-	-	Hospital activities
92	กิจกรรมนันทนาการ วัฒนธรรม และกีฬา	54	54	-	-	-	-	-	-	-	-	-	-	Recreational, cultural and sporting activities
921	กิจการรณด้านภาพยนตร์ วิทยุ โทรทัศน์ และการบินอื่น ๆ	39	39	-	-	-	-	-	-	-	-	-	-	Motion picture, radio and television and other entertainment activities
9211	การผลิตและการจำหน่ายภาพยนตร์และวีดีโอ	2	2	-	-	-	-	-	-	-	-	-	-	Motion picture and video production and distribution
9212	การฉายภาพยนตร์	17	17	-	-	-	-	-	-	-	-	-	-	Motion picture projection
9213	กิจการรณด้านวิทยุและโทรทัศน์	16	16	-	-	-	-	-	-	-	-	-	-	Radio and television activities
9214	กิจการรณด้านศิลปการแสดง ดนตรี และศิลปะอื่นๆ	2	2	-	-	-	-	-	-	-	-	-	-	Dramatic arts, music and other arts activities
9219	กิจการรณด้านความบันเทิงอื่นๆ ซึ่งมีได้ตั้งประเภทไว้ในที่อื่น	2	2	-	-	-	-	-	-	-	-	-	-	Other entertainment activities n.e.c.
922	กิจการรณของสำนักข่าว	1	1	-	-	-	-	-	-	-	-	-	-	News agency activities
9220	กิจการรณของสำนักข่าว	1	1	-	-	-	-	-	-	-	-	-	-	New agency activities
923	กิจการรณห้องสมุด หอจดหมายเหตุ พิพิธภัณฑ์สถาน และกิจการทางวัฒนธรรมอื่น ๆ	1	1	-	-	-	-	-	-	-	-	-	-	Libraries, archives, museums and other cultural activities
9232	กิจการรณพิพิธภัณฑ์สถาน และการอนุรักษ์สถานที่และอาคารทางประวัติศาสตร์	1	1	-	-	-	-	-	-	-	-	-	-	Museums activities and preservation of historical sites and buildings
924	กิจการรณกีฬาและนันทนาการอื่นๆ	13	13	-	-	-	-	-	-	-	-	-	-	Sporting and other recreational activities

ตาราง 23 จำนวนสถานประกอบการ จำนวนตามประเทศที่ร่วมลงทุนหรือถือหุ้น และประเภทอุตสาหกรรม (ต่อ)

TABLE 23 NUMBER OF ESTABLISHMENTS BY THE COUNTRY INVESTMENT OR SHARE HOLDING AND CATEGORY OF INDUSTRY (Cont'd)

รหัส Code	ประเภทอุตสาหกรรม Category of industry	จำนวน สถาน ประกอบการ Number of establishments	ไม่ร่วมลงทุน หรือถือหุ้น No foreign's investment		ร่วมลงทุน หรือถือหุ้น With foreign's investment		ประเทศที่ร่วมลงทุนหรือถือหุ้น The country investment or share holding										Category of industry	
			ไม่ร่วมลงทุน หรือถือหุ้น No foreign's investment	ร่วมลงทุน หรือถือหุ้น With foreign's investment	เกาหลี Korea	ญี่ปุ่น Japan	ไต้หวัน Taiwan	สิงคโปร์ Singapore	จีน China	สหรัฐฯ อเมริกา USA	ประเทศ อื่น ๆ Other countries	ประเทศ อื่น ๆ Other countries	ไม่ตอบ No answer					
9241	กิจกรรมกีฬา	3	3	-	-	-	-	-	-	-	-	-	-	-	-	-	-	Sporting activities
9249	กิจกรรมนันทนาการอื่นๆ	10	10	-	-	-	-	-	-	-	-	-	-	-	-	-	-	Other recreational activities
93	กิจกรรมด้านบริการอื่นๆ	34	34	-	-	-	-	-	-	-	-	-	-	-	-	-	-	Other service activities
930	กิจกรรมด้านบริการอื่นๆ	34	34	-	-	-	-	-	-	-	-	-	-	-	-	-	-	Other service activities
9301	การบริการซักรีด และการซักแห้ง ผัด烫ที่แห้ง ผัด烫ที่ชื้น ผัด烫ที่แห้งและขนสัตว์	4	4	-	-	-	-	-	-	-	-	-	-	-	-	-	-	Washing, cleaning and dyeing of textile and fur products
9302	การแต่งผมและการเสริมสวยอื่นๆ	22	22	-	-	-	-	-	-	-	-	-	-	-	-	-	-	Hairstressing and other beauty treatment
9309	กิจกรรมการบริการอื่นๆ ซึ่งมิได้จัดประเภทไว้ข้างต้น	8	8	-	-	-	-	-	-	-	-	-	-	-	-	-	-	Other service activities n.e.c.

หมายเหตุ : เฉพาะสถานประกอบการที่รูปแบบการจัดตั้งตามกฎหมายเป็นบริษัทจำกัด และบริษัทจำกัด (มหาชน)
 Note : Only establishments which were company limited and public company limited.

ตาราง 24 จำนวนสถานประกอบการ จำนวนคนทำงาน และประเภทอุตสาหกรรม

TABLE 24 NUMBER OF ESTABLISHMENTS BY SIZE OF ESTABLISHMENT (NUMBER OF PERSONS ENGAGED) AND CATEGORY OF INDUSTRY

รหัส Code	ประเภทอุตสาหกรรม Industry	จำนวน สถานประกอบการ Number of establishments	ขนาดของสถานประกอบการ (จำนวนคนทำงาน) Size of establishment (Number of persons engaged)											รวม Total	Category of industry	
			1-5	6-10	11-15	16-20	21-25	26-30	31-50	51-100	101-200	201-500	501-1,000			> 1,000
15	การผลิตภัตตาคารและเครื่องดื่ม	6,711	5,998	394	112	61	44	17	49	20	9	6	-	-	1	Manufacture of food products and beverages
151	การผลิต การแปรรูปและการกึ่งแปรรูปเนื้อสัตว์ สัตว์น้ำ ปลา นม เนย และไขมัน	1,454	1,317	94	17	9	8	-	3	3	1	2	-	-	-	<i>Production, processing and preservation of meat, fish, fruit, vegetables, oils and fats</i>
1511	การผลิตเนื้อสัตว์และผลิตภัณฑ์จากเนื้อสัตว์	1,077	977	75	11	6	4	-	2	1	-	1	-	-	-	Production processing and preserving of meat and meat products
1512	การแปรรูปและการกึ่งแปรรูปเนื้อสัตว์น้ำ และผลิตภัณฑ์จากสัตว์น้ำ	244	223	11	4	3	2	-	1	-	-	-	-	-	-	Processing and preserving of fish and fish products
1513	การแปรรูปผลไม้และผัก	117	101	8	2	-	2	-	2	1	1	-	-	-	-	Processing and preserving of fruit and vegetables
1514	การผลิตน้ำมันจากพืช น้ำมันจากสัตว์ และไขมันจากสัตว์	16	16	-	-	-	-	-	-	-	-	-	-	-	-	Manufacture of vegetable and animal oils and fats
152	การผลิตผลิตภัณฑ์ที่ได้จากนม	132	132	13	2	-	-	-	3	1	-	-	-	-	-	Manufacture of dairy products
1520	การผลิตผลิตภัณฑ์ที่ได้จากนม	152	132	13	2	-	-	-	3	1	1	-	-	-	-	Manufacture of dairy products
153	การผลิตผลิตภัณฑ์ที่ได้จากแป้ง แป้งสาลี พืช สัตว์ และผลิตภัณฑ์จากสัตว์	2,486	2,339	53	28	17	12	4	20	8	3	2	-	-	-	Manufacture of grain mill products, starches and starch products, and prepared animal feeds
1531	การผลิตผลิตภัณฑ์ที่ได้จากแป้งที่ไม่ใช่ข้าว	2,468	2,336	49	26	16	10	4	18	7	2	-	-	-	-	Manufacture of grain mill products
1532	การผลิตสาลีและผลิตภัณฑ์จากสาลี	10	2	2	1	-	1	-	1	1	1	1	-	-	-	Manufacture of starches and starch products
1533	การผลิตอาหารสัตว์สำเร็จรูป	8	1	2	1	1	1	-	1	-	-	1	-	-	-	Manufacture of prepared animal feeds
154	การผลิตผลิตภัณฑ์อาหารอื่น ๆ	2,323	2,039	165	43	25	18	7	15	5	4	1	-	-	-	Manufacture of other food products
1541	การผลิตผลิตภัณฑ์ประเภทเบเกอรี่	747	669	51	10	6	3	1	3	2	2	-	-	-	-	Manufacture of bakery products
1542	การผลิตน้ำตาล	6	2	-	1	-	-	-	-	1	-	1	-	-	-	Manufacture of sugar
1543	การผลิตโกโก้ ช็อกโกแลต และขนมที่ใช้น้ำตาล	90	80	7	1	-	2	-	-	-	-	-	-	-	-	Manufacture of cocoa, chocolate and sugar confectionery
1544	การผลิตมะกะโรนี เส้นก๋วยเตี๋ยว เส้นหมี่ วุ้นเส้น และผลิตภัณฑ์อาหารประเภทแป้งที่คล้ายกัน	652	607	35	5	1	1	-	3	-	-	-	-	-	-	Manufacture of macaroni, noodles, couscous and similar farinaceous products
1549	การผลิตผลิตภัณฑ์อาหารอื่น ๆ ซึ่งมีได้จัดประเภทไว้ในที่อื่น	828	681	72	26	18	12	6	9	2	2	-	-	-	-	Manufacture of other food products n.e.c.
155	การผลิตเครื่องดื่ม	296	171	69	22	10	6	6	8	3	-	1	-	-	-	Manufacture of beverages
1551	การกลั่น การกลั่นส่วนและการผสมสุรา รวมทั้งการผลิตเอทิลแอลกอฮอล์ที่ได้จากการหมัก	9	4	3	1	-	-	-	1	-	-	-	-	-	-	Distilling, rectifying and blending of spirits; ethyl alcohol production from fermented materials
1552	การผลิตไวน์	11	3	1	2	2	1	-	-	-	-	-	-	-	-	Manufacture of wines
1553	การผลิตแอลกอฮอล์และเบเกอรี่	1	1	-	-	-	-	-	-	-	-	-	-	-	-	Manufacture of malt liquors and malt
1554	การผลิตเครื่องดื่มที่ไม่มีแอลกอฮอล์ รวมทั้งการผลิตน้ำแร่บรรจุขวด	275	163	65	19	8	4	5	7	3	-	1	-	-	-	Manufacture of soft drinks; production of mineral waters

ตาราง 24 จำนวนสถานประกอบการ จำนวนคนงาน สถานประกอบการ (จำนวนคนทำงาน) และประเภทอุตสาหกรรม (ต่อ)

TABLE 24 NUMBER OF ESTABLISHMENTS BY SIZE OF ESTABLISHMENT (NUMBER OF PERSONS ENGAGED) AND CATEGORY OF INDUSTRY (Cont'd)

รหัส Code	ประเภทอุตสาหกรรม Establishments	ขนาดของสถานประกอบการ (จำนวนคนทำงาน) Size of establishment (Number of persons engaged)										จำนวน สถานประกอบการ Number of establishments	Category of industry				
		1 - 5	6 - 10	11 - 15	16 - 20	21 - 25	26 - 30	31 - 50	51 - 100	101 - 200	201 - 500			501 - 1,000	> 1,000		
20	การผลิตไม้และผลิตภัณฑ์จากไม้และไม้ก๊อก ยกเว้น เฟอร์นิเจอร์ รวมทั้งการผลิตสิ่งของที่ทำจากฟางและวัสดุธรรมชาติอื่นๆ	1,969	1,886	34	15	8	6	3	12	1	2	2	2	-	-	-	Manufacture of wood and of products of wood and cork, except furniture; manufacture of articles of straw and plaiting materials
201	การเลื่อยไม้และการไสไม้	87	75	2	-	3	1	1	4	-	1	-	-	-	-	-	Sawmilling and planing of wood
2010	การเลื่อยไม้และการไสไม้	87	75	2	-	3	1	1	4	-	1	-	-	-	-	-	Sawmilling and planing of wood
202	การผลิตผลิตภัณฑ์จากไม้ ไม้ก๊อก ฟาง และวัสดุจากฟาง	1,882	1,811	32	15	5	5	2	8	1	1	2	-	-	-	-	Manufacture of products of wood, cork, straw and plaiting materials
2021	การผลิตแผ่นไม้วีเนียร์ รวมทั้งการผลิตไม้ขัด ลามิเนต แผ่นซีดี ไม้ขัด และแผ่นเนื้ออื่น ๆ และแผ่น ไม้้อื่น ๆ	2	1	1	-	-	-	-	-	-	-	-	-	-	-	-	Manufacture of veneer sheets; manufacture of plywood, laminboard, particle board and other panels and boards
2022	การผลิตเครื่องมือที่ใช้ในการก่อสร้าง และเครื่องประกอบอาคาร	52	33	9	3	2	1	1	1	-	-	2	-	-	-	-	Manufacture of builders' carpentry and joinery
2023	การผลิตภาชนะไม้	9	8	-	-	-	-	-	1	-	-	-	-	-	-	-	Manufacture of wooden containers
2029	การผลิตผลิตภัณฑ์อื่นที่ทำจากไม้ รวมทั้งการผลิตสิ่งของที่ทำจากไม้ก๊อก ฟาง และวัสดุจากฟาง	1,819	1,769	22	12	3	4	1	6	1	1	-	-	-	-	-	Manufacture of other products of wood; manufacture of articles of cork, straw and plaiting materials
21	การผลิตกระดาษและผลิตภัณฑ์กระดาษ	36	26	6	2	1	-	1	-	-	-	-	-	-	-	-	Manufacture of paper and paper products
210	การผลิตกระดาษและผลิตภัณฑ์กระดาษ	36	26	6	2	1	-	1	-	-	-	-	-	-	-	-	Manufacture of paper and paper products
2101	การผลิตเยื่อกระดาษ กระดาษ และกระดาษแข็ง	7	6	1	-	-	-	-	-	-	-	-	-	-	-	-	Manufacture of pulp, paper and paperboard
2102	การผลิตกระดาษลูกฟูกและกระดาษแข็งลูกฟูก และการผลิตภาชนะที่ทำจากกระดาษ และกระดาษแข็ง	7	4	3	-	-	-	-	-	-	-	-	-	-	-	-	Manufacture of corrugated paper and paperboard and of containers of paper and paperboard
2109	การผลิตสิ่งของอื่น ๆ ที่ทำจากกระดาษ และกระดาษแข็ง	22	16	2	2	1	-	1	-	-	-	-	-	-	-	-	Manufacture of other articles of paper and paperboard
22	การพิมพ์โฆษณา การพิมพ์และการทำสำเนาอื่นที่มี	650	550	56	20	9	3	3	6	3	-	-	-	-	-	-	Publishing, printing and reproduction of recorded media
221	การพิมพ์โฆษณา	59	55	1	1	1	-	1	-	-	-	-	-	-	-	-	Publishing
2211	การพิมพ์โฆษณาหนังสือ โบรชัวร์ หนังสือเกี่ยวกับดนตรี และสารพิมพ์โฆษณาอื่น ๆ	8	6	-	1	-	-	1	-	-	-	-	-	-	-	-	Publishing of books, brochures, musical books and other publications
2212	การพิมพ์โฆษณาหนังสือพิมพ์ วารสาร และนิตยสาร	7	7	-	-	-	-	-	-	-	-	-	-	-	-	-	Publishing of newspapers, journals and periodicals
2213	การพิมพ์โฆษณาเพลงบันทึก	1	1	-	-	-	-	-	-	-	-	-	-	-	-	-	Publishing of recorded media
2219	การพิมพ์โฆษณาอื่น ๆ	43	41	1	-	1	-	-	-	-	-	-	-	-	-	-	Other publishing
222	การพิมพ์และกิจการบริการที่เกี่ยวกับการพิมพ์	591	495	55	19	8	3	2	6	3	-	-	-	-	-	-	Printing and service activities related to printing
2221	การพิมพ์	588	494	53	19	8	3	2	6	3	-	-	-	-	-	-	Printing
2222	กิจกรรมด้านการบริการที่เกี่ยวข้องกับการพิมพ์	3	1	2	-	-	-	-	-	-	-	-	-	-	-	-	Service activities related to printing

ตาราง 24 จำนวนสถานประกอบการ จำนวนตามขนาดของสถานประกอบการ (จำนวนคนทำงาน) และประเภทอุตสาหกรรม (ต่อ)

TABLE 24 NUMBER OF ESTABLISHMENTS BY SIZE OF ESTABLISHMENT (NUMBER OF PERSONS ENGAGED) AND CATEGORY OF INDUSTRY (Cont'd)

รหัส Code	ประเภทอุตสาหกรรม Industry	ขนาดของสถานประกอบการ (จำนวนคนทำงาน) Size of establishment (Number of persons engaged)							จำนวน สถานประกอบการ Number of establishments	Category of industry									
		1-5	6-10	11-15	16-20	21-25	26-30	31-50			51-100	101-200	201-500	501-1,000	> 1,000				
23	การผลิตถ่านหินโค้ก ผลิตภัณฑ์ที่ได้ออกการถ่าน น้ำมันปิโตรเลียมและเชื้อเพลิงปรมาณู																		<i>Manufacture of coke, refined petroleum products and nuclear fuel</i>
232	การผลิตถ่านหินโค้ก																		<i>Manufacture of refined petroleum products</i>
2320	การผลิตถ่านหินโค้ก																		<i>Manufacture of refined petroleum products</i>
24	การผลิตมีนแร่และผลิตภัณฑ์																		<i>Manufacture of chemicals and chemical products</i>
241	การผลิตมีนแร่ขั้นพื้นฐาน																		<i>Manufacture of basic chemicals</i>
2411	การผลิตมีนแร่ขั้นพื้นฐาน ยกเว้นปุ๋ยและสารประกอบไนโตรเจน																		<i>Manufacture of basic chemicals, except fertilizers and nitrogen compounds</i>
2412	การผลิตปุ๋ยและสารประกอบไนโตรเจน																		<i>Manufacture of fertilizers and nitrogen compounds</i>
2413	การผลิตพลาสติกขั้นต้น และยางสังเคราะห์																		<i>Manufacture of plastics in primary forms and of rubber</i>
242	การผลิตผลิตภัณฑ์อื่น ๆ																		<i>Manufacture of other chemical products</i>
2421	การผลิตสารกำจัดวัชพืชและผลิตภัณฑ์ทางการเกษตรอื่นๆ																		<i>Manufacture of pesticides and other agro-chemical products</i>
2422	การผลิตสี น้ำมันชักเงา และสิ่งที่ใช้ทาเคลือบ หมึกพิมพ์ และน้ำมันทาไม้ (massics) ที่คล้ายกัน																		<i>Manufacture of paints, varnishes and similar coatings, printing ink and mastics</i>
2423	การผลิตผลิตภัณฑ์เภสัชกรรม เคมีภัณฑ์ที่ใช้รักษาโรค และผลิตภัณฑ์ที่ใช้จากสมุนไพร																		<i>Manufacture of pharmaceuticals, medicinal chemicals and botanical products</i>
2424	การผลิตสบู่และผงซักฟอก เคมีภัณฑ์ที่ใช้ในการทำความสะอาด และขัดเงา เครื่องหอม และสิ่งปรุงแต่งสำหรับปรับร่างกาย หรือประทังผิว																		<i>Manufacture of soap and detergents, cleaning and polishing preparations, perfumes and toilet preparations</i>
2429	การผลิตผลิตภัณฑ์อื่น ๆ ซึ่งไม่ได้ระบุไว้ข้างต้น																		<i>Manufacture of other chemical products n.e.c.</i>
25	การผลิตผลิตภัณฑ์ยางและพลาสติก																		<i>Manufacture of rubber and plastics products</i>
251	การผลิตผลิตภัณฑ์ยาง																		<i>Manufacture of rubber products</i>
2511	การผลิตยางธรรมชาติและยางสังเคราะห์																		<i>Manufacture of rubber tyres and tubes; retreading and rebuilding of rubber tyres</i>
2519	การผลิตผลิตภัณฑ์ยางอื่น ๆ																		<i>Manufacture of other rubber products</i>
252	การผลิตผลิตภัณฑ์พลาสติก																		<i>Manufacture of plastic products</i>
2520	การผลิตผลิตภัณฑ์พลาสติก																		<i>Manufacture of plastic products</i>
26	การผลิตผลิตภัณฑ์แก้วและโลหะ																		<i>Manufacture of other non-metallic mineral products</i>
261	การผลิตแก้วและผลิตภัณฑ์แก้ว																		<i>Manufacture of glass and glass products</i>
2610	การผลิตแก้วและผลิตภัณฑ์แก้ว																		<i>Manufacture of glass and glass products</i>
269	การผลิตผลิตภัณฑ์แร่โลหะ ซึ่งมิได้จัดประเภทไว้ในที่อื่น																		<i>Manufacture of non-metallic mineral products n.e.c.</i>

ตาราง 24 จำนวนสถานประกอบการ จำนวนสถานประกอบการ (จำนวนพนักงาน) และประเภทอุตสาหกรรม (ต่อ)

TABLE 24 NUMBER OF ESTABLISHMENTS BY SIZE OF ESTABLISHMENT (NUMBER OF PERSONS ENGAGED) AND CATEGORY OF INDUSTRY (Cont'd)

รหัส Code	ประเภทอุตสาหกรรม	ขนาดของสถานประกอบการ (จำนวนพนักงาน)											Category of industry				
		จำนวน สถานประกอบการ		Size of establishment (Number of persons engaged)													
		1 - 5	6 - 10	11-15	16-20	21 - 25	26 - 30	31 - 50	51 - 100	101 - 200	201 - 500	501 - 1,000		> 1,000			
2691	การผลิตเซรามิกชนิดไม่เผาไฟ ซึ่งไม่ได้ใช้ในงานก่อสร้าง	246	198	34	3	4	-	-	3	4	-	-	-	-	-	-	Manufacture of non-structural non-refractory ceramic ware
2692	การผลิตผลิตภัณฑ์เซรามิกชนิดเผาไฟ	86	81	5	-	-	-	-	-	-	-	-	-	-	-	-	Manufacture of refractory ceramic products
2693	การผลิตผลิตภัณฑ์เซรามิกชนิดไม่เผาไฟ ซึ่งใช้กับงานก่อสร้าง	43	17	19	4	-	2	1	-	-	-	-	-	-	-	-	Manufacture of structural non-refractory clay ceramic products
2694	การผลิตซีเมนต์ ปูนขาว และปูนปลาสเตอร์	16	8	6	1	-	-	-	-	-	1	-	-	-	-	-	Manufacture of cement, lime and plaster
2695	การผลิตผลิตภัณฑ์จากคอนกรีต ซีเมนต์ และปูนปลาสเตอร์	393	250	87	23	10	7	5	6	4	1	-	-	-	-	-	Manufacture of articles of concrete, cement and plaster
2696	การผลิต การขึ้นรูป และการแต่งเครื่องปั้นดินเผา	47	42	3	1	-	1	-	-	-	-	-	-	-	-	-	Cutting, shaping and finishing of stone
2699	การผลิตผลิตภัณฑ์แก้ว โลหะอื่น ๆ ซึ่งมีได้จัดประเภทไว้ในที่อื่น	3	3	-	-	-	-	-	-	-	-	-	-	-	-	-	Manufacture of other non-metallic mineral products n.e.c.
27	การผลิตโลหะขั้นมูลฐาน	38	27	6	3	-	-	-	1	-	-	-	-	-	-	-	Manufacture of basic metals
271	การผลิตเหล็กและเหล็กกล้าขั้นมูลฐาน	16	11	2	2	-	-	-	-	-	-	-	-	-	-	-	Manufacture of basic iron and steel
2710	การผลิตเหล็กและเหล็กกล้าขั้นมูลฐาน	16	11	2	2	-	-	-	-	-	-	-	-	-	-	-	Manufacture of basic iron and steel
272	การผลิตโลหะมีค่าและโลหะอื่นที่มีค่าที่สกัดขั้นมูลฐาน	12	11	1	-	-	-	-	-	-	-	-	-	-	-	-	Manufacture of basic precious and non-ferrous metals
2720	การผลิตโลหะมีค่าและโลหะอื่นที่มีค่าที่สกัดขั้นมูลฐาน	12	11	1	-	-	-	-	-	-	-	-	-	-	-	-	Manufacture of basic precious and non-ferrous metals
273	การผลิตโลหะ	10	5	3	1	-	-	-	1	-	-	-	-	-	-	-	Casting of metals
2731	การผลิตเหล็กและเหล็กกล้า	1	1	-	-	-	-	-	-	-	-	-	-	-	-	-	Casting of iron and steel
2732	การผลิตโลหะที่มีค่าที่สกัด	9	4	3	1	-	-	-	1	-	-	-	-	-	-	-	Casting of non-ferrous metals
28	การผลิตผลิตภัณฑ์ที่ทำจากโลหะประดิษฐ์ ยกเว้นเครื่องจักรและอุปกรณ์	2,782	2,546	171	28	13	9	8	5	2	-	-	-	-	-	-	Manufacture of fabricated metal products, except machinery and equipment
281	การผลิตผลิตภัณฑ์ที่มีโครงสร้างเป็นโลหะ ถังน้ำ ที่ต้มน้ำ และเครื่องกำเนิดไอน้ำ	1,742	1,602	118	8	3	4	3	2	2	-	-	-	-	-	-	Manufacture of structural metal products, tanks, reservoirs and steam generators
2811	การผลิตผลิตภัณฑ์ที่มีโครงสร้างเป็นโลหะ	1,737	1,597	118	8	3	4	3	2	2	-	-	-	-	-	-	Manufacture of structural metal products
2812	การผลิตถังน้ำ ที่ต้มน้ำ และภาชนะบรรจุที่ทำจากโลหะ	5	5	-	-	-	-	-	-	-	-	-	-	-	-	-	Manufacture of tanks, reservoirs and containers of metal
289	การผลิตผลิตภัณฑ์โลหะประดิษฐ์อื่น ๆ รวมทั้งกิจกรรม																<i>Manufacture of other fabricated metal products:</i>
2891	การผลิตผลิตภัณฑ์โลหะที่ขึ้น โดยวิธีการตี การกด การตอกที่พิมพ์ และกรรมวิธีอื่น ๆ รวมทั้งการผลิตโลหะ	1,040	944	53	20	10	5	5	3	-	-	-	-	-	-	-	<i>service activities to producers of fabricated metal products</i>
		593	513	47	13	8	5	4	3	-	-	-	-	-	-	-	Forging, pressing, stamping and roll-forming of metal; powder metallurgy
2892	การผลิตและประกอบโลหะ รวมทั้งการดำเนินการเกี่ยวกับวิศวกรรมเครื่องกล โดยได้รับค่าธรรมเนียมนอกรอบหรือ โดยการทำสัญญาจ้าง	300	290	3	5	1	-	1	-	-	-	-	-	-	-	-	Treatment and coating of metals; general mechanical engineering on a fee or contract basis
2893	การผลิตของมีคม เครื่องมือที่ใช้งานด้วยมือและเครื่องโลหะทั่วไป	106	103	3	-	-	-	-	-	-	-	-	-	-	-	-	Manufacture of cutlery, hand tools and general hardware
2899	การผลิตผลิตภัณฑ์โลหะประดิษฐ์อื่น ๆ ซึ่งมีได้จัดประเภทไว้ในที่อื่น	41	38	-	2	1	-	-	-	-	-	-	-	-	-	-	Manufacture of other fabricated metal products n.e.c.

ตาราง 24 จำนวนสถานประกอบการ จำนวนคนงานของสถานประกอบการ (จำนวนคนทำงาน) และประเภทอุตสาหกรรม (ต่อ)

TABLE 24 NUMBER OF ESTABLISHMENTS BY SIZE OF ESTABLISHMENT (NUMBER OF PERSONS ENGAGED) AND CATEGORY OF INDUSTRY (Cont'd)

รหัส Code	ประเภทอุตสาหกรรม	ขนาดของสถานประกอบการ (จำนวนคนทำงาน) Size of establishment (Number of persons engaged)										Category of industry						
		จำนวน สถานประกอบการ																
		Number of establishments	1 - 5	6 - 10	11 - 15	16 - 20	21 - 25	26 - 30	31 - 50	51 - 100	101 - 200		201 - 500	501 - 1,000	> 1,000			
29	การผลิตเครื่องจักรและอุปกรณ์ซึ่งมีใช้ติดประเภทที่อื่นที่อื่น	178	148	18	5	3	-	-	2	1	1	-	-	-	-	-	-	Manufacture of machinery and equipment n.e.c.
291	การผลิตเครื่องจักรที่ใช้รวมทั่วไป	18	15	3	-	-	-	-	-	-	-	-	-	-	-	-	-	Manufacture of general purpose machinery
2911	การผลิตเครื่องยนต์และเครื่องกังหัน ยกเว้นเครื่องยนต์ที่ใช้กับอากาศยาน ยานยนต์และรถจักรยานรถจักรยานยนต์	5	4	1	-	-	-	-	-	-	-	-	-	-	-	-	-	Manufacture of engines and turbines, except aircraft, vehicle and cycle engines
2912	การผลิตเครื่องสูบลม เครื่องอัด แก๊ส และวาล์ว	3	2	1	-	-	-	-	-	-	-	-	-	-	-	-	-	Manufacture of pumps, compressors, taps and valves
2914	การผลิตเตาเผา และเครื่องปั้นหรือเครื่องเคลือบของดินเผา	2	2	-	-	-	-	-	-	-	-	-	-	-	-	-	-	Manufacture of ovens, furnaces and furnace burners
2915	การผลิตอุปกรณ์ที่ใช้ในการยกและการขนย้าย	2	2	-	-	-	-	-	-	-	-	-	-	-	-	-	-	Manufacture of lifting and handling equipment
2919	การผลิตเครื่องจักรที่ใช้รวมทั่วไปอื่น ๆ	6	5	1	-	-	-	-	-	-	-	-	-	-	-	-	-	Manufacture of other general purpose machinery
292	การผลิตเครื่องจักรที่ใช้ในเกษตรกรรมและการป่าไม้	154	131	14	3	3	-	-	1	1	1	-	-	-	-	-	-	Manufacture of special purpose machinery
2921	การผลิตเครื่องจักรที่ใช้ในการเกษตรและการป่าไม้	120	104	11	1	2	-	-	1	1	-	-	-	-	-	-	-	Manufacture of agricultural and forestry machinery
2922	การผลิตเครื่องมือกล	1	1	-	-	-	-	-	-	-	-	-	-	-	-	-	-	Manufacture of machine-tools
2924	การผลิตเครื่องจักรที่ใช้ในการทำเหมืองแร่ เหมืองหิน และการก่อสร้าง	9	7	1	-	1	-	-	-	-	-	-	-	-	-	-	-	Manufacture of machinery for mining, quarrying and construction
2925	การผลิตเครื่องจักรที่ใช้ในกระบวนการผลิตอาหาร เครื่องดื่ม และยาสูบ	21	16	2	2	-	-	-	-	-	-	1	-	-	-	-	-	Manufacture of machinery for food, beverage and tobacco processing
2926	การผลิตเครื่องจักรที่ใช้ในการผลิตสิ่งทอ เครื่องแต่งกาย และเครื่องหนัง	1	1	-	-	-	-	-	-	-	-	-	-	-	-	-	-	Manufacture of machinery for textile, apparel and leather production
2927	การผลิตอาวุธและกระสุน	1	1	-	-	-	-	-	-	-	-	-	-	-	-	-	-	Manufacture of weapons and ammunition
2929	การผลิตเครื่องจักรที่ใช้ในงานเฉพาะอย่างอื่น ๆ	1	1	-	-	-	-	-	-	-	-	-	-	-	-	-	-	Manufacture of other special purpose machinery
293	การผลิตเครื่องใช้ในบ้านเรือน ซึ่งมีได้ติดประเภทที่อื่นที่อื่น	6	2	1	2	-	-	-	1	-	-	-	-	-	-	-	-	Manufacture of domestic appliances n.e.c.
2930	การผลิตเครื่องใช้ในบ้านเรือน ซึ่งมีได้ติดประเภทที่อื่นที่อื่น	6	2	1	2	-	-	-	1	-	-	-	-	-	-	-	-	Manufacture of domestic appliances n.e.c.
30	การผลิตเครื่องจักรสำนักงาน เครื่องทำบัญชี และเครื่องคำนวณ	1	-	-	-	-	-	-	-	-	-	-	-	-	-	-	-	Manufacture of office, accounting and computing machinery
300	การผลิตเครื่องจักรสำนักงาน เครื่องทำบัญชีและเครื่องคำนวณ	1	-	-	-	-	-	-	1	-	-	-	-	-	-	-	-	Manufacture of office, accounting and computing machinery
3000	การผลิตเครื่องจักรสำนักงาน เครื่องทำบัญชี และเครื่องคำนวณ	1	-	-	-	-	-	-	1	-	-	-	-	-	-	-	-	Manufacture of office, accounting and computing machinery
31	การผลิตเครื่องจักรและเครื่องอุปโภคไฟฟ้า ซึ่งมีได้ติดประเภทที่อื่นที่อื่น	20	12	2	1	2	-	-	-	-	2	1	-	-	-	-	-	Manufacture of electrical machinery and apparatus n.e.c.
311	การผลิตมอเตอร์ไฟฟ้า เครื่องกำเนิดไฟฟ้า และหม้อแปลงไฟฟ้า	12	10	1	-	-	-	-	-	-	-	1	-	-	-	-	-	Manufacture of electric motors, generators and transformers
3110	การผลิตมอเตอร์ไฟฟ้า เครื่องกำเนิดไฟฟ้า และหม้อแปลงไฟฟ้า	12	10	1	-	-	-	-	-	-	-	1	-	-	-	-	-	Manufacture of electric motors, generators and transformers
312	การผลิตอุปกรณ์ที่เกี่ยวกับการควบคุมกระแสไฟฟ้า	3	-	1	-	1	-	-	-	-	-	1	-	-	-	-	-	Manufacture of electricity distribution and control apparatus
3120	การผลิตอุปกรณ์ที่เกี่ยวกับการควบคุมกระแสไฟฟ้า	3	-	1	-	1	-	-	-	-	-	1	-	-	-	-	-	Manufacture of electricity distribution and control apparatus
313	การผลิตลวดและเคเบิลที่ไม่นวม	2	-	-	-	1	-	-	-	-	-	1	-	-	-	-	-	Manufacture of insulated wire and cable

ตาราง 24 จำนวนสถานประกอบการ จำนวนคนงาน สถานประกอบการ (จำนวนคนทำงาน) และประเภทอุตสาหกรรม (ต่อ)

TABLE 24 NUMBER OF ESTABLISHMENTS BY SIZE OF ESTABLISHMENT (NUMBER OF PERSONS ENGAGED) AND CATEGORY OF INDUSTRY (Cont'd)

รหัส Code	ประเภทอุตสาหกรรม	จำนวน สถานประกอบการ Number of establishments	ขนาดของสถานประกอบการ (จำนวนคนทำงาน) Size of establishment (Number of persons engaged)							Category of industry						
			1 - 5	6 - 10	11 - 15	16 - 20	21 - 25	26 - 30	31 - 50		51 - 100	101 - 200	201 - 500	501 - 1,000	> 1,000	
3130	การผลิตและติดตั้งลวด	2	-	-	-	-	-	-	-	-	-	-	-	-	-	Manufacture of insulated wire and cable
314	การผลิตหม้อสะสมไฟฟ้า เซลล์ปฐมภูมิและแบตเตอรี่ปฐมภูมิ	1	1	-	-	-	-	-	-	-	-	-	-	-	-	Manufacture of accumulators, primary cells and primary batteries
3140	การผลิตหม้อสะสมไฟฟ้า เซลล์ปฐมภูมิ และแบตเตอรี่ปฐมภูมิ	1	1	-	-	-	-	-	-	-	-	-	-	-	-	Manufacture of accumulators, primary cells and primary batteries
315	การผลิตหลอดไฟและเครื่องอุปโภคสำหรับให้แสงสว่าง	1	1	-	-	-	-	-	-	-	-	-	-	-	-	Manufacture of electric lamp
3150	การผลิตหลอดไฟและเครื่องอุปโภคสำหรับให้แสงสว่าง	1	1	-	-	-	-	-	-	-	-	-	-	-	-	Manufacture of electric lamps and lighting equipment
319	การผลิตเครื่องอุปโภคไฟฟ้าอื่น ๆ ซึ่งมีได้ประเภทไว้นี้ที่อื่น	1	-	-	1	-	-	-	-	-	-	-	-	-	-	Manufacture of other electrical equipment n.e.c.
3190	การผลิตเครื่องอุปโภคไฟฟ้าอื่น ๆ ซึ่งมีได้ประเภทไว้นี้ที่อื่น	1	-	-	1	-	-	-	-	-	-	-	-	-	-	Manufacture of other electrical equipment n.e.c.
32	การผลิตอุปกรณ์และเครื่องอุปโภควิทยุ โทรทัศน์ และการสื่อสาร	22	11	1	2	-	1	1	1	1	1	1	1	1	1	Manufacture of radio, television and communication equipment and apparatus
321	การผลิตหลอดอิเล็กทรอนิกส์และส่วนประกอบอิเล็กทรอนิกส์อื่น ๆ	9	1	-	1	-	1	1	1	1	1	1	1	1	1	Manufacture of electronic valves and tubes and other electronic components
3210	การผลิตหลอดอิเล็กทรอนิกส์และส่วนประกอบอิเล็กทรอนิกส์อื่น ๆ	9	1	-	1	-	1	1	1	1	1	1	1	1	1	Manufacture of electronic valves and tubes and other electronic components
322	การผลิตเครื่องส่งสัญญาณ โทรทัศน์และวิทยุ และเครื่องอุปโภคสำหรับโทรทัศน์และโทรคมนาคมไร้สาย	5	2	1	1	-	-	-	-	-	-	-	-	-	-	Manufacture of television and radio transmitters and apparatus for line telephony and line telegraphy
3220	การผลิตเครื่องส่งสัญญาณ โทรทัศน์และวิทยุ และเครื่องอุปโภคสำหรับโทรทัศน์ และโทรคมนาคมไร้สาย	5	2	1	1	-	-	-	-	-	-	-	-	-	-	Manufacture of television and radio transmitters and apparatus for line telephony and line telegraphy
323	การผลิตเครื่องรับโทรทัศน์และวิทยุ เครื่องบันทึกเสียงหรือภาพ หรือเครื่องขยายเสียง โทรทัศน์หรือวิดีโอ เครื่องเล่นเสียงหรือภาพ หรือเครื่องขยายเสียง โทรทัศน์ หรือวิดีโอ เครื่องเล่นเสียงหรือภาพ	8	8	-	-	-	-	-	-	-	-	-	-	-	-	Manufacture of television and radio receivers, sound or video recording or reproducing apparatus, and associated goods
33	การผลิตอุปกรณ์ที่ใช้ทางการแพทย์ การวัดความถี่ และอุปกรณ์ที่ใช้ในทางทัศนศาสตร์ นาฬิกา	14	10	1	-	-	1	-	-	-	2	-	-	-	-	Manufacture of medical, precision and optical instruments, watches and clocks
331	การตรวจสอบ การทดสอบ การเดินเครื่อง การเดินอากาศและใช้ในวัตถุประสงค์อื่น ๆ	11	8	1	-	-	-	-	-	-	-	-	-	-	-	Manufacture of medical appliances and instruments and appliances for measuring, checking, testing, navigating and other purposes, except optical instruments
3311	การผลิตอุปกรณ์ที่ใช้ในทางการแพทย์และเครื่องมือทางทัศนศาสตร์กระดูก	11	8	1	-	-	-	-	-	-	2	-	-	-	-	Manufacture of medical and surgical equipment and orthopaedic appliances
332	การผลิตอุปกรณ์ที่ใช้ในทางทัศนศาสตร์ และเครื่องอุปโภคเกี่ยวกับภาพถ่าย	3	2	-	-	-	1	-	-	-	-	-	-	-	-	Manufacture of optical instruments and photographic equipment
3320	การผลิตอุปกรณ์ที่ใช้ในทางทัศนศาสตร์ และเครื่องอุปโภคเกี่ยวกับภาพถ่าย	3	2	-	-	-	1	-	-	-	-	-	-	-	-	Manufacture of optical instruments and photographic equipment

ตาราง 24 จำนวนสถานประกอบการ จำนวนคนงานของสถานประกอบการ (จำนวนคนทำงาน) และประเภทอุตสาหกรรม (ต่อ)

TABLE 24 NUMBER OF ESTABLISHMENTS BY SIZE OF ESTABLISHMENT (NUMBER OF PERSONS ENGAGED) AND CATEGORY OF INDUSTRY (Cont'd)

รหัส Code	ประเภทอุตสาหกรรม Industry	ขนาดของสถานประกอบการ (จำนวนคนทำงาน) Size of establishment (Number of persons engaged)							จำนวน สถานประกอบการ Number of establishments	Category of industry									
		1 - 5	6 - 10	11-15	16 - 20	21 - 25	26 - 30	31 - 50			51 - 100	101 - 200	201 - 500	501 - 1,000	> 1,000				
34	การผลิตยานยนต์ รถพ่วงและรถจักรยานยนต์	26	19	4	2	-	-	-	1	-	-	-	-	-	-	-	-	-	Manufacture of motor vehicles, trailers and semi-trailers
341	การผลิตยานยนต์	1	-	-	1	-	-	-	-	-	-	-	-	-	-	-	-	-	Manufacture of motor vehicles
3410	การผลิตยานยนต์	1	-	-	1	-	-	-	-	-	-	-	-	-	-	-	-	-	Manufacture of motor vehicles
342	การผลิตตัวถัง (coachwork) สำหรับยานยนต์	13	7	4	1	-	-	-	1	-	-	-	-	-	-	-	-	-	Manufacture of bodies (coachwork) for motor vehicles; manufacture of trailers and semi-trailers
3420	การผลิตตัวถัง (coachwork) สำหรับยานยนต์	13	7	4	1	-	-	-	1	-	-	-	-	-	-	-	-	-	Manufacture of bodies (coachwork) for motor vehicles; manufacture of trailers and semi-trailers
343	การผลิตส่วนประกอบและอุปกรณ์ประกอบ สำหรับยานยนต์และเครื่องยนต์	12	12	-	-	-	-	-	-	-	-	-	-	-	-	-	-	-	Manufacture of parts and accessories for motor vehicles and their engines
3430	การผลิตส่วนประกอบและอุปกรณ์ประกอบสำหรับยานยนต์ และเครื่องยนต์	12	12	-	-	-	-	-	-	-	-	-	-	-	-	-	-	-	Manufacture of parts and accessories for motor vehicles and their engines
35	การผลิตเครื่องอุปโภคบริโภค	56	49	3	-	3	-	-	1	-	-	-	-	-	-	-	-	-	Manufacture of other transport equipment
351	การต่อเรือและการซ่อมเรือ	1	1	-	-	-	-	-	-	-	-	-	-	-	-	-	-	-	Building and repairing of ships and boats
3511	การต่อเรือและการซ่อมเรือ	1	1	-	-	-	-	-	-	-	-	-	-	-	-	-	-	-	Building and repairing of ships
359	การผลิตเครื่องอุปโภคบริโภคการขนส่ง ซึ่งมีได้แก่ประเภทไวน์ที่อื่น	55	48	3	-	3	-	-	1	-	-	-	-	-	-	-	-	-	Manufacture of transport equipment n.e.c.
3591	การผลิตจักรยานยนต์	42	40	1	-	-	-	-	1	-	-	-	-	-	-	-	-	-	Manufacture of motorcycles
3592	การผลิตจักรยานยนต์สองล้อ และรถสี่ล้อรับคนพิการ	5	3	1	-	1	-	-	-	-	-	-	-	-	-	-	-	-	Manufacture of bicycles and invalid carriages
3599	การผลิตเครื่องอุปโภคบริโภคการขนส่งอื่น ๆ ซึ่งมีได้แก่ประเภทไวน์ที่อื่น	8	5	1	-	2	-	-	-	-	-	-	-	-	-	-	-	-	Manufacture of other transport equipment n.e.c.
36	การผลิตเฟอร์นิเจอร์ รวมทั้งการผลิตซึ่งมีได้แก่ประเภทไวน์ที่อื่น	1,710	1,549	87	33	10	7	1	5	7	8	3	-	-	-	-	-	-	Manufacture of furniture; manufacturing n.e.c.
361	การผลิตเฟอร์นิเจอร์	560	455	59	20	5	5	-	2	4	7	3	-	-	-	-	-	-	Manufacture of furniture
3610	การผลิตเฟอร์นิเจอร์	560	455	59	20	5	5	-	2	4	7	3	-	-	-	-	-	-	Manufacture of furniture
369	การผลิตซึ่งมีได้แก่ประเภทไวน์ที่อื่น	1,150	1,094	28	13	5	2	1	3	3	1	-	-	-	-	-	-	-	Manufacturing n.e.c.
3691	การผลิตเครื่องเพชรพลอยและรูปพรหม และของตกแต่งห้อง	264	257	6	-	1	-	-	-	-	-	-	-	-	-	-	-	-	Manufacture of jewellery and related articles
3692	การผลิตเครื่องดนตรี	8	7	1	-	-	-	-	-	-	-	-	-	-	-	-	-	-	Manufacture of musical instruments
3693	การผลิตเครื่องกีฬา	2	1	1	-	-	-	-	-	-	-	-	-	-	-	-	-	-	Manufacture of sports goods
3694	การผลิตของเล่นเกมและของเล่น	11	8	1	-	1	-	-	1	-	-	-	-	-	-	-	-	-	Manufacture of games and toys
3699	การผลิตอื่น ๆ ซึ่งมีได้แก่ประเภทไวน์ที่อื่น	865	821	19	13	3	2	1	2	3	1	-	-	-	-	-	-	-	Other manufacturing n.e.c.

ตาราง 24 จำนวนสถานประกอบการ จำนวนคนงานตามสถานประกอบการ (จำนวนคนทำงาน) และประเภทอุตสาหกรรม (ต่อ)

TABLE 24 NUMBER OF ESTABLISHMENTS BY SIZE OF ESTABLISHMENT (NUMBER OF PERSONS ENGAGED) AND CATEGORY OF INDUSTRY (Contd)

รหัส Code	ประเภทอุตสาหกรรม	จำนวน สถานประกอบการ Number of establishments	ขนาดของสถานประกอบการ (จำนวนคนทำงาน) Size of establishment (Number of persons engaged)										Category of industry			
			1-5	6-10	11-15	16-20	21-25	26-30	31-50	51-100	101-200	201-500		501-1,000	> 1,000	
5040	การขาย การบำรุงรักษา และการซ่อมแซมรถจักรยานยนต์ อะไหล่และชิ้นส่วนอุปกรณ์ที่เกี่ยวข้อง	7,296	6,645	403	110	46	25	16	36	10	4	1	-	-	-	Sale, maintenance and repair of motorcycles and related parts and accessories
505	การขายปลีกน้ำมันเชื้อเพลิงรถยนต์	1,634	1,178	255	110	42	24	12	11	-	1	-	-	1	-	Retail sale of automotive fuel
5050	การขายปลีกน้ำมันเชื้อเพลิงรถยนต์	1,634	1,178	255	110	42	24	12	11	-	1	-	-	1	-	Retail sale of automotive fuel
51	การขายส่งและการค้าปลีกจำหน่าย ยานพาหนะและรถจักรยานยนต์	5,557	4,324	779	191	96	37	28	35	53	10	3	-	1	-	Wholesale trade and commission trade except of motor vehicles and motorcycles
511	การขายส่งโดยได้รับค่าธรรมเนียมตอบแทนหรือโดยการให้เช่า	74	46	16	3	5	3	-	-	1	-	-	-	-	-	Wholesale on a fee or contract basis
5110	การขายส่งโดยได้รับค่าธรรมเนียมตอบแทน หรือโดยการให้เช่า	74	46	16	3	5	3	-	-	1	-	-	-	-	-	Wholesale on a fee or contract basis
512	การขายส่งวัตถุดิบทางการเกษตร สัตว์ที่มีชีวิต อาหาร เครื่องดื่ม และยาสูบ	2,800	2,114	421	111	48	21	16	24	38	5	1	-	1	-	Wholesale of agricultural raw materials, live animals, food, beverages and tobacco
5121	การขายส่งวัตถุดิบทางการเกษตร และสัตว์ที่มีชีวิต	981	739	160	43	18	6	4	5	4	1	-	-	1	-	Wholesale of agricultural raw materials and live animals
5122	การขายส่งอาหาร เครื่องดื่ม และยาสูบ	1,819	1,375	261	68	30	15	12	19	34	4	1	-	-	-	Wholesale of food, beverages and tobacco
513	การขายส่งของใช้ในครัวเรือน	559	455	61	19	8	4	1	3	4	4	-	-	-	-	Wholesale of household goods
5131	การขายส่งสินค้าสิ่งทอ เสื้อผ้า และรองเท้า	262	236	16	5	1	1	-	1	-	2	-	-	-	-	Wholesale of textiles, clothing and footwear
5139	การขายส่งของใช้อื่น ๆ ในครัวเรือน	297	219	45	14	7	3	1	2	4	2	-	-	-	-	Wholesale of other household goods
514	การขายส่งสินค้าขั้นกลางที่ใช้ทางการเกษตร เศษและของที่ใช้ไม่ได้	1,123	898	148	32	17	5	7	6	7	1	2	-	-	-	Wholesale of non-agricultural intermediate products, waste and scrap
5141	การขายส่งเชื้อเพลิงที่เป็นของแข็ง ของเหลว ก๊าซ และผลิตภัณฑ์ที่เกี่ยวข้อง	65	57	5	2	1	-	-	-	-	-	-	-	-	-	Wholesale of solid, liquid and gaseous fuels and related products
5142	การขายส่งโลหะและแร่โลหะ	23	17	4	1	-	-	-	-	1	-	-	-	-	-	Wholesale of metals and metal ores
5143	การขายส่งวัสดุก่อสร้าง เครื่องโลหะ อุปกรณ์ที่ใช้สำหรับการวางท่อ และการทำงานอื่น และเครื่องมือเครื่องใช้	180	84	52	17	10	1	5	3	5	1	2	-	-	-	Wholesale of construction materials, hardware, plumbing and heating equipment and supplies
5149	การขายส่งสินค้าขั้นกลางอื่นๆ เศษและของที่ใช้ไม่ได้	855	740	87	12	6	4	2	3	1	-	-	-	-	-	Wholesale of other intermediate products, waste and scrap
515	การขายส่งเครื่องจักร เครื่องอุปโภค และเครื่องมือเครื่องใช้	612	471	100	23	12	2	2	1	1	-	-	-	-	-	Wholesale of machinery, equipment and supplies
5150	การขายส่งเครื่องจักร เครื่องอุปโภค และเครื่องมือเครื่องใช้	612	471	100	23	12	2	2	1	1	-	-	-	-	-	Wholesale of machinery, equipment and supplies
519	การขายส่งสินค้าประเภทอื่น ๆ	389	340	33	3	6	2	2	1	2	-	-	-	-	-	Other-wholesale
5190	การขายส่งสินค้าประเภทอื่น ๆ	389	340	33	3	6	2	2	1	2	-	-	-	-	-	Other-wholesale
52	การขายปลีก ยานพาหนะและรถจักรยานยนต์ รวมทั้งการซ่อมแซม	69,227	65,887	2,268	504	193	95	56	120	51	28	25	-	-	-	Retail trade, except of motor vehicles and motorcycles;
	ของใช้ส่วนบุคคลและของใช้ในบ้านครัวเรือน															repair of personal and household goods
521	การขายปลีกในบ้านครัวเรือน	33,560	32,760	544	117	30	13	9	19	27	20	21	-	-	-	Non-specialized retail trade

ตาราง 24 จำนวนสถานประกอบการ จำนวนคนงาน สถานประกอบการ (จำนวนคนทำงาน) และประเภทอุตสาหกรรม (ต่อ)

TABLE 24 NUMBER OF ESTABLISHMENTS BY SIZE OF ESTABLISHMENT (NUMBER OF PERSONS ENGAGED) AND CATEGORY OF INDUSTRY (Cont'd)

รหัส Code	ประเภทอุตสาหกรรม Category of industry	ขนาดของสถานประกอบการ (จำนวนคนทำงาน) Size of establishment (Number of persons engaged)											จำนวน สถานประกอบการ Number of establishments	Category of industry		
		1-5	6-10	11-15	16-20	21-25	26-30	31-50	51-100	101-200	201-500	501-1,000			> 1,000	
5211	การขายปลีกอาหาร เครื่องดื่ม หรือยาสูบ เป็นสินค้าปลีก	19,092	18,714	266	50	16	6	4	8	11	10	7	-	-	-	Retail sale in non-specialized stores with food, beverages or tobacco predominating
5219	การขายปลีกสินค้าทั่วไปอื่น ๆ	14,468	14,046	278	67	14	7	5	11	16	10	14	-	-	-	Other retail sale in non-specialized stores
522	การขายปลีกอาหาร เครื่องดื่มและยาสูบ ในร้านเฉพาะของสินค้าอื่น ๆ	2,052	1,960	64	16	9	1	-	-	2	-	-	-	-	-	Retail sale of food, beverages and tobacco in specialized stores
5220	การขายปลีกอาหาร เครื่องดื่มหรือยาสูบในร้านเฉพาะของสินค้าอื่น ๆ	2,052	1,960	64	16	9	1	-	-	2	-	-	-	-	-	Retail sale of food, beverages and tobacco in specialized stores
523	การขายปลีกสินค้าใหม่อื่น ๆ ในร้านเฉพาะของสินค้าอื่น ๆ	29,254	26,895	1,598	358	149	79	45	98	21	7	4	-	-	-	Other retail trade of new goods in specialized stores
5231	การขายปลีกสินค้าทางเภสัชกรรมและเวชภัณฑ์ เครื่องสำอาง และเครื่องประดับร่างกายหรือเครื่องเรือน	2,839	2,782	48	5	2	1	1	-	-	-	-	-	-	-	Retail sale of pharmaceutical and medical goods, cosmetic and toilet articles
5232	การขายปลีกสินค้าสิ่งของ เสื้อผ้า รองเท้า และเครื่องหนัง	5,174	5,081	70	14	3	2	3	1	-	-	-	-	-	-	Retail sale of textiles, clothing, footwear and leather goods
5233	การขายปลีกเครื่องใช้ สิ่งของและอุปกรณ์ที่ใช้ในครัวเรือน	3,947	3,510	255	63	35	22	15	38	7	1	1	-	-	-	Retail sale of household appliances, articles and equipment
5234	การขายปลีกเครื่องโลหะ สีทาและกระจก	3,189	2,190	663	173	72	33	13	30	9	3	3	-	-	-	Retail sale of hardware, paints and glass
5239	การขายปลีกสินค้าอื่น ๆ ในร้านเฉพาะของสินค้าอื่น ๆ	14,105	13,332	562	103	37	21	13	29	5	3	-	-	-	-	Other retail sale in specialized stores
524	การขายปลีกของที่ใช้ไว้ในร้าน	239	226	10	3	-	-	-	-	-	-	-	-	-	-	Retail sale of second-hand goods in stores
5240	การขายปลีกของที่ใช้เส้ไว้ในร้าน	239	226	10	3	-	-	-	-	-	-	-	-	-	-	Retail sale of second-hand goods in stores
525	การขายปลีกสินค้าโดยไม่มีร้าน	89	74	5	2	3	-	1	2	1	1	-	-	-	-	Retail trade not in stores
5251	การขายปลีกโดยสถานประกอบการที่รับส่งสินค้าทางไปรษณีย์	1	1	-	-	-	-	-	-	-	-	-	-	-	-	Retail sale via mail order houses
5259	การขายปลีกสินค้าอื่น ๆ โดยไม่มีร้าน	88	73	5	2	3	-	1	2	1	1	-	-	-	-	Other non-store retail sale
526	การซ่อมแซมของใช้ส่วนบุคคลและของใช้ในครัวเรือน	4,033	3,972	47	8	2	2	1	1	-	-	-	-	-	-	Repair of personal and household goods
5260	การซ่อมแซมของใช้ส่วนบุคคล และของใช้ในครัวเรือน	4,033	3,972	47	8	2	2	1	1	-	-	-	-	-	-	Repair of personal and household goods
55	โรงแรมและภัตตาคาร	28,032	25,921	1,333	333	144	86	44	87	49	24	11	-	-	-	Hotels and restaurants
551	โรงแรม ก่ายพัก และที่พักชั่วคราว	3,709	3,391	132	43	27	18	13	23	32	20	10	-	-	-	Hotels, camping sites and other provision of short-stay accommodation
5510	โรงแรม ก่ายพัก และที่พักชั่วคราว	3,709	3,391	132	43	27	18	13	23	32	20	10	-	-	-	Hotels, camping sites and other provision of short-stay accommodation
552	ภัตตาคาร บาร์ และโรงอาหาร	24,323	22,530	1,201	290	117	68	31	64	17	4	1	-	-	-	Restaurants, bars and canteens
5520	ภัตตาคาร บาร์ และโรงอาหาร	24,323	22,530	1,201	290	117	68	31	64	17	4	1	-	-	-	Restaurants, bars and canteens
60	การขนส่งทางบก	4,946	4,663	130	61	25	16	8	18	10	5	9	1	-	-	Other land transport
602	การขนส่งทางบกอื่น ๆ	4,946	4,663	130	61	25	16	8	18	10	5	9	1	-	-	Other land transport
6021	การขนส่งผู้โดยสารทางบกอื่น ๆ ที่มีตารางเวลา	1,114	1,014	36	14	8	5	5	14	6	3	9	-	-	-	Other scheduled passenger land transport
6022	การขนส่งผู้โดยสารทางบกอื่น ๆ ที่ไม่มีตารางเวลา	2,892	2,866	18	4	1	1	1	1	-	-	-	-	-	-	Other non-scheduled passenger land transport
6023	การขนส่งสินค้าทางบก	940	783	76	43	16	10	2	4	3	2	-	-	-	-	Freight transport by road

ตาราง 24 จำนวนสถานประกอบการ จำนวนคนงานของสถานประกอบการ (จำนวนคนทำงาน) และประเภทอุตสาหกรรม (ต่อ)

TABLE 24 NUMBER OF ESTABLISHMENTS BY SIZE OF ESTABLISHMENT (NUMBER OF PERSONS ENGAGED) AND CATEGORY OF INDUSTRY (Cont'd)

รหัส Code	ประเภทอุตสาหกรรม	จำนวน สถานประกอบการ Number of establishments	ขนาดของสถานประกอบการ (จำนวนคนทำงาน) Size of establishment (Number of persons engaged)										Category of industry				
			1 - 5	6 - 10	11 - 15	16 - 20	21 - 25	26 - 30	31 - 50	51 - 100	101 - 200	201 - 500		501 - 1,000	> 1,000		
63	ตัวแทนธุรกิจการท่องเที่ยว	543	486	29	15	5	4	1	1	2	-	-	-	-	-	-	<i>Activities of travel agencies</i>
630	กิจกรรมสนับสนุนและช่วยเสริมกิจกรรมส่งเสริมกิจกรรมด้านตัวแทนธุรกิจการท่องเที่ยว	543	486	29	15	5	4	1	1	2	-	-	-	-	-	-	<i>Supporting and auxiliary transport activities; activities of travel agencies</i>
6302	การเก็บสินค้าและสถานที่เก็บสินค้า	87	67	7	4	3	3	1	1	1	-	-	-	-	-	-	Storage and warehousing
6304	กิจกรรมของตัวแทนธุรกิจการท่องเที่ยวและผู้นำเที่ยว รวมทั้งกิจกรรมบริการนักท่องเที่ยว ซึ่งมีได้แก่ประเภทไว้ในที่อื่น ๆ	456	419	22	11	2	1	-	-	1	-	-	-	-	-	-	Activities of travel agencies and tour operators
64	การโทรคมนาคม	229	177	32	6	4	-	2	4	4	-	-	-	-	-	-	<i>Telecommunication</i>
642	การโทรคมนาคม	229	177	32	6	4	-	2	4	4	-	-	-	-	-	-	<i>Telecommunication</i>
6420	การโทรคมนาคม	229	177	32	6	4	-	2	4	4	-	-	-	-	-	-	Telecommunication
70	กิจกรรมด้านอสังหาริมทรัพย์	7,239	7,118	65	27	11	5	1	3	5	2	1	-	1	-	-	<i>Real estate activities</i>
701	กิจกรรมด้านอสังหาริมทรัพย์ที่เป็นของตนเองหรือเช่าจากผู้อื่น	7,162	7,064	53	20	9	5	1	1	5	2	1	-	1	-	-	<i>Real estate activities with own or leased property</i>
7010	กิจกรรมด้านอสังหาริมทรัพย์ที่เป็นของตนเองหรือเช่าจากผู้อื่น	7,162	7,064	53	20	9	5	1	1	5	2	1	-	1	-	-	Real estate activities with own or leased property
702	กิจกรรมด้านอสังหาริมทรัพย์ โดยได้รับค่าธรรมเนียมตอบแทนหรือโดยการทำสัญญา	77	54	12	7	2	-	-	2	-	-	-	-	-	-	-	<i>Real estate activities on a fee or contract basis</i>
7020	กิจกรรมด้านอสังหาริมทรัพย์ โดยได้รับค่าธรรมเนียมตอบแทนหรือโดยการทำสัญญา	77	54	12	7	2	-	-	2	-	-	-	-	-	-	-	Real estate activities on a fee or contract basis
71	การให้เช่าเครื่องจักรและเครื่องมือโดยไม่ผู้ควบคุม การให้เช่าของใช้ส่วนบุคคลและของใช้ครัวเรือน	2,134	2,047	66	15	2	1	1	1	1	-	-	-	-	-	-	<i>Renting of machinery and equipment without operator and of personal and household goods</i>
711	การให้เช่าเครื่องจักรและเครื่องมือทางการขนส่ง	88	85	3	-	-	-	-	-	-	-	-	-	-	-	-	<i>Renting of transport equipment</i>
7111	การให้เช่าเครื่องจักรและเครื่องมือทางการขนส่งทางบก	85	82	3	-	-	-	-	-	-	-	-	-	-	-	-	Renting of land transport equipment
7112	การให้เช่าเครื่องจักรและเครื่องมือทางการขนส่งทางน้ำ	3	3	-	-	-	-	-	-	-	-	-	-	-	-	-	Renting of water transport equipment
712	การให้เช่าเครื่องจักรและเครื่องมือการเกษตรอื่น ๆ	428	389	25	11	2	-	-	1	-	-	-	-	-	-	-	<i>Renting of other machinery and equipment</i>
7121	การให้เช่าเครื่องจักรและเครื่องมือทางการเกษตร	7	6	1	-	-	-	-	-	-	-	-	-	-	-	-	Renting of agricultural machinery and equipment
7122	การให้เช่าเครื่องจักรและเครื่องมือที่ใช้ในงานก่อสร้างและงานวิศวกรรมโยธา	11	9	-	2	-	-	-	-	-	-	-	-	-	-	-	Renting of construction and civil engineering machinery and equipment
7123	การให้เช่าเครื่องจักรและเครื่องมือที่ใช้ในสำนักงาน (รวมทั้งเครื่องคอมพิวเตอร์)	23	23	-	-	-	-	-	-	-	-	-	-	-	-	-	Renting of office machinery and equipment (including computers)
7129	การให้เช่าเครื่องจักรและเครื่องมือการเกษตรอื่น ๆ ซึ่งมีได้แก่ประเภทไว้ในที่อื่น	387	351	24	9	2	-	-	1	-	-	-	-	-	-	-	Renting of other machinery and equipment n.e.c.
713	การให้เช่าของใช้ส่วนบุคคลและของใช้ครัวเรือน ซึ่งมีได้แก่ประเภทไว้ในที่อื่น	1,618	1,573	38	4	-	1	1	-	1	-	-	-	-	-	-	<i>Renting of personal and household goods n.e.c.</i>
7130	การให้เช่าของใช้ส่วนบุคคลและของใช้ครัวเรือน ซึ่งมีได้แก่ประเภทไว้ในที่อื่น	1,618	1,573	38	4	-	1	1	-	1	-	-	-	-	-	-	Renting of personal and household goods n.e.c.

ตาราง 24 จำนวนสถานประกอบการ จำนวนคนงานของสถานประกอบการ (จำนวนคนทำงาน) และประเภทอุตสาหกรรม (ต่อ)

TABLE 24 NUMBER OF ESTABLISHMENTS BY SIZE OF ESTABLISHMENT (NUMBER OF PERSONS ENGAGED) AND CATEGORY OF INDUSTRY (Cont'd)

รหัส Code	ประเภทอุตสาหกรรม Industry	จำนวน สถานประกอบการ Number of establishments	ขนาดของสถานประกอบการ (จำนวนคนทำงาน) Size of establishment (Number of persons engaged)										Category of industry					
			1-5	6-10	11-15	16-20	21-25	26-30	31-50	51-100	101-200	201-500		501-1,000	> 1,000			
742	กิจกรรมด้านสถาปัตยกรรม วิศวกรรม และเทคนิคอื่น ๆ	87	64	16	3	2	-	1	1	-	-	-	-	-	-	-	-	Architectural, engineering and other technical activities
7421	กิจกรรมด้านสถาปัตยกรรมและวิศวกรรม และการให้คำปรึกษาด้านเทคนิคที่เกี่ยวข้อง	83	62	14	3	2	-	1	1	-	-	-	-	-	-	-	-	Architectural and engineering activities and related technical consultancy
7422	การทดสอบและการวิเคราะห์ทางเทคนิค	4	2	2	-	-	-	-	-	-	-	-	-	-	-	-	-	Technical testing and analysis
743	การโฆษณา	1,024	994	25	4	-	-	-	1	-	-	-	-	-	-	-	-	Advertising
7430	การโฆษณา	1,024	994	25	4	-	-	-	1	-	-	-	-	-	-	-	-	Advertising
749	กิจกรรมด้านธุรกิจ ซึ่งมิได้จัดประเภทไว้ในที่อื่น	4,586	4,262	207	43	16	8	9	15	11	9	6	-	-	-	-	-	Business activities n.e.c.
7491	การจัดหางานและการสรรหาบุคลากร	134	105	19	7	-	2	1	-	-	-	-	-	-	-	-	-	Labour recruitment and provision of personnel
7492	กิจกรรมด้านการศึกษาและการรักษาความปลอดภัย	55	11	8	2	4	2	4	7	6	6	5	-	-	-	-	-	Investigation and security activities
7493	กิจกรรมการทำความสะอาด	32	10	6	3	-	2	-	3	4	3	1	-	-	-	-	-	Building-cleaning activities
7494	กิจกรรมการถ่ายภาพ	1,256	1,197	45	7	4	1	-	1	1	-	-	-	-	-	-	-	Photographic activities
7495	กิจกรรมการบรรจุหีบห่อ	17	16	1	-	-	-	-	-	-	-	-	-	-	-	-	-	Packaging activities
7499	กิจกรรมธุรกิจอื่น ๆ ซึ่งมิได้จัดประเภทไว้ในที่อื่น	3,092	2,923	128	24	8	1	4	4	-	-	-	-	-	-	-	-	Other business activities n.e.c.
85	งานด้านสุขภาพและงานสังคมสงเคราะห์	420	181	9	2	2	1	2	8	69	85	43	9	9	9	9	9	Health and social work
851	กิจกรรมด้านสุขภาพ	420	181	9	2	2	1	2	8	69	85	43	9	9	9	9	9	Human health activities
8511	กิจกรรมด้านโรงพยาบาล	420	181	9	2	2	1	2	8	69	85	43	9	9	9	9	9	Hospital activities
92	กิจกรรมนันทนาการ วัฒนธรรม และการศึกษา	3,597	3,123	233	103	54	27	16	19	11	8	3	-	-	-	-	-	Recreational, cultural and sporting activities
921	กิจกรรมด้านภาพยนตร์ วิทยุ โทรทัศน์ และการบันเทิงอื่น ๆ	1,058	676	179	82	48	23	13	17	9	8	3	-	-	-	-	-	Motion picture, radio and television and other entertainment activities
9211	การผลิตและการจำหน่ายภาพยนตร์และวิดีโอ	30	28	1	-	-	-	-	1	-	-	-	-	-	-	-	-	Motion picture and video production and distribution
9212	การฉายภาพยนตร์	276	215	42	11	2	1	2	2	1	-	-	-	-	-	-	-	Motion picture projection
9213	กิจกรรมด้านวิทยุและโทรทัศน์	201	119	56	20	4	1	-	1	-	-	-	-	-	-	-	-	Radio and television activities
9214	กิจกรรมด้านศิลปะการละคร ดนตรี และศิลปะอื่น ๆ	524	292	77	51	42	20	11	13	7	8	3	-	-	-	-	-	Dramatic arts, music and other arts activities
9219	กิจกรรมด้านความบันเทิงอื่น ๆ ซึ่งมิได้จัดประเภทไว้ในที่อื่น	27	22	3	-	-	1	-	-	1	-	-	-	-	-	-	-	Other entertainment activities n.e.c.
922	กิจกรรมของสำนักข่าว	22	18	4	-	-	-	-	-	-	-	-	-	-	-	-	-	News agency activities
9220	กิจกรรมของสำนักข่าว	22	18	4	-	-	-	-	-	-	-	-	-	-	-	-	-	New agency activities
923	กิจกรรมก่อสร้าง หอจดหมายเหตุ พิพิธภัณฑ์สถาน และกิจกรรมทางวัฒนธรรมอื่น ๆ	21	16	1	3	1	-	-	-	-	-	-	-	-	-	-	-	Libraries, archives, museums and other cultural activities
9231	กิจกรรมห้องสมุดและหอจดหมายเหตุ	19	15	1	2	1	-	-	-	-	-	-	-	-	-	-	-	Libraries and archives activities
9232	กิจกรรมพิพิธภัณฑ์สถาน และการอนุรักษ์สถานที่และอาคารทางประวัติศาสตร์	2	1	-	1	-	-	-	-	-	-	-	-	-	-	-	-	Museums activities and preservation of historical sites and buildings

ตาราง 24 จำนวนสถานประกอบการ จำนวนคนงานของสถานประกอบการ (จำนวนคนทำงาน) และประเภทอุตสาหกรรม (ต่อ)

TABLE 24 NUMBER OF ESTABLISHMENTS BY SIZE OF ESTABLISHMENT (NUMBER OF PERSONS ENGAGED) AND CATEGORY OF INDUSTRY (Contd)

รหัส Code	จำนวน สถานประกอบการ Number of establishments	ขนาดของสถานประกอบการ (จำนวนคนทำงาน) Size of establishment (Number of persons engaged)										ประเภทอุตสาหกรรม Category of industry					
		1 - 5	6 - 10	11 - 15	16 - 20	21 - 25	26 - 30	31 - 50	51 - 100	101 - 200	201 - 500		501 - 1,000	> 1,000			
924	2,496	49	18	5	4	3	2	2	2	-	-	-	-	-	-	-	Sporting and other recreational activities
9241	371	312	33	15	2	3	2	2	2	-	-	-	-	-	-	-	Sporting activities
9249	2,125	2,101	16	3	3	1	1	-	-	-	-	-	-	-	-	-	Other recreational activities
93	18,113	17,889	148	39	12	13	3	8	1	-	-	-	-	-	-	-	Other service activities
930	18,113	17,889	148	39	12	13	3	8	1	-	-	-	-	-	-	-	Other service activities
9301	3,504	3,489	9	3	-	3	-	-	-	-	-	-	-	-	-	-	Washing, cleaning and dyeing of textile and fur products
9302	13,644	13,559	71	11	1	2	-	-	-	-	-	-	-	-	-	-	Hairstressing and other beauty treatment
9303	30	26	1	3	-	-	-	-	-	-	-	-	-	-	-	-	Funeral and related activities
9309	935	815	67	22	11	8	3	8	1	-	-	-	-	-	-	-	Other service activities n.e.c.

ตาราง 25 จำนวนพนักงานในสถานประกอบการ จำนวนคนตามขนาดสถานประกอบการ (จำนวนคนทั้งงาน) และประเภทอุตสาหกรรม

TABLE 25 NUMBER OF PERSONS ENGAGED IN ESTABLISHMENTS BY SIZE OF ESTABLISHMENT (NUMBER OF PERSONS ENGAGED) AND CATEGORY OF INDUSTRY

รหัส Code	ประเภทอุตสาหกรรม Category of industry	จำนวน คนทั้งงาน Number of persons engaged	ขนาดของสถานประกอบการ (จำนวนคนทั้งงาน) Size of establishment (Number of persons engaged)										รวม Total		
			1 - 5	6 - 10	11 - 15	16 - 20	21 - 25	26 - 30	31 - 50	51 - 100	101 - 200	201 - 500		501 - 1,000	> 1,000
15	การผลิตผลิตภัณฑ์อาหารและเครื่องดื่ม	26,578	12,214	2,900	1,457	1,110	997	8,828	23,313	27,981	33,354	37,084	10,852	37,558	Manufacture of food products and beverages
151	การผลิต การแปรรูปและการหมักของผลิตภัณฑ์สัตว์ สัตว์น้ำ ปลา ไข่ สัตว์ นม เนย และไขมัน	5,660	3,334	681	223	167	187	-	116	206	124	622	-	-	Production, processing and preservation of meat, fish, fruit, vegetables, oils and fats
1511	การผลิตเนื้อสัตว์ และผลิตภัณฑ์เนื้อสัตว์	3,951	2,521	542	145	112	90	-	66	72	-	403	-	-	Production processing and preserving of meat and meat products
1512	การแปรรูปและการหมักนมสด นมเปรี้ยว และผลิตภัณฑ์จากสัตว์น้ำ	840	548	81	56	55	50	-	50	-	-	-	-	-	Processing and preserving of fish and fish products
1513	การแปรรูปผลไม้และผัก	836	232	58	22	-	47	-	-	134	124	219	-	-	Processing and preserving of fruit and vegetables
1514	การผลิตน้ำมันจากพืช น้ำมันจากสัตว์ และไขมันจากสัตว์	33	33	-	-	-	-	-	-	-	-	-	-	-	Manufacture of vegetable and animal oils and fats
152	การผลิตผลิตภัณฑ์ที่ทำได้ กากนม	706	286	94	27	-	-	-	102	60	137	-	-	-	Manufacture of dairy products
1520	การผลิตผลิตภัณฑ์ที่ทำได้ กากนม	706	286	94	27	-	-	-	102	60	137	-	-	-	Manufacture of dairy products
153	การผลิตผลิตภัณฑ์ที่ทำได้ กากการ ไม่สับคั่ว สดรา และผลิตภัณฑ์จากสตาวัช														Manufacture of grain mill products, starches and starch products, and prepared animal feeds
	และอาหารสัตว์ สัตว์เลี้ยง														
1531	การผลิตผลิตภัณฑ์ที่ทำได้ กากการ ไม่สับคั่ว	7,147	3,313	423	364	305	266	117	756	624	393	586	-	-	Manufacture of grain mill products
1532	การผลิตสตาวัชและผลิตภัณฑ์จากสตาวัช	6,133	3,301	392	340	285	220	117	690	525	263	-	-	-	Manufacture of starches and starch products
1533	การผลิตอาหารสัตว์สำเร็จรูป	657	10	15	12	-	22	-	33	99	130	336	-	-	Manufacture of prepared animal feeds
154	การผลิตผลิตภัณฑ์อาหารอื่น ๆ	10,285	4,690	1,200	571	453	413	192	580	355	542	283	-	1,006	Manufacture of other food products
1541	การผลิตผลิตภัณฑ์ประเภทอบ	2,816	1,573	375	133	112	75	30	115	171	232	-	-	-	Manufacture of bakery products
1542	การผลิตน้ำตาล	1,384	4	-	13	-	-	-	-	78	-	283	-	1,006	Manufacture of sugar
1543	การผลิต โกโก้ ช็อคโกแลต และขนมที่ทำจากน้ำตาล	273	171	47	12	-	43	-	-	-	-	-	-	-	Manufacture of cocoa, chocolate and sugar confectionery
1544	การผลิตมะกะโรนี เช่นมะกะโรนี เส้นก๋วยเตี๋ยว เส้นหมี่ ฟู่นเส้น และผลิตภัณฑ์อาหารประเภทแป้งที่คล้ายกัน	1,956	1,493	241	70	16	22	-	114	-	-	-	-	-	Manufacture of macaroni, noodles, couscous and similar farinaceous products
1549	การผลิตผลิตภัณฑ์อาหารอื่น ๆ ที่มีได้จัดประเภทไว้ในที่อื่น	3,856	1,449	537	343	325	273	162	351	106	310	-	-	-	Manufacture of other food products n.e.c.
155	การผลิตเครื่องดื่ม	2,780	591	502	272	185	131	167	293	209	-	430	-	-	Manufacture of beverages
1551	การกลั่น การกลั่นแล้วดื่มส่วนและการผสมสุรา														Distilling, rectifying and blending of spirits;
	รวมทั้งการผลิตเบียร์แอลกอฮอล์ที่ได้จากการหมัก														ethyl alcohol production from fermented materials
1552	การผลิตไวน์	90	18	22	12	-	-	-	38	-	-	-	-	-	Manufacture of wines
1553	การผลิตแอลกอฮอล์ของแอมอลด์	155	6	6	27	39	47	30	-	-	-	-	-	-	Manufacture of malt liquors and malt
1554	การผลิตเครื่องดื่มที่ไม่มีแอลกอฮอล์ รวมทั้งการผลิตน้ำแร่บรรจุขวด	3	3	-	-	-	-	-	-	-	-	-	-	-	Manufacture of soft drinks; production of mineral waters
		2,552	564	474	233	146	84	137	255	209	-	430	-	-	

ตาราง 25 จำนวนคนทำงานในสถานประกอบการ จำนวนคนงาน ของสถานประกอบการ (จำนวนคนทำงาน) และประเภทอุตสาหกรรม (ต่อ)

TABLE 25 NUMBER OF PERSONS ENGAGED IN ESTABLISHMENTS BY SIZE OF ESTABLISHMENT (NUMBER OF PERSONS ENGAGED) AND CATEGORY OF INDUSTRY (Cont'd)

รหัส Code	ประเภทอุตสาหกรรม Industry	จำนวน คนทำงาน Number of persons engaged	ขนาดของสถานประกอบการ (จำนวนคนทำงาน) Size of establishment (Number of persons engaged)										Category of industry						
			1 - 5	6 - 10	11 - 15	16 - 20	21 - 25	26 - 30	31 - 50	51 - 100	101 - 200	201 - 500		501 - 1,000	> 1,000				
16	การผลิตผลิตภัณฑ์ชุมชน	414	7	-	-	-	-	-	-	-	-	-	87	-	320	-	-	-	Manufacture of tobacco products
160	การผลิตผลิตภัณฑ์ชุมชน	414	7	-	-	-	-	-	-	-	-	-	87	-	320	-	-	-	Manufacture of tobacco products
1600	การผลิตผลิตภัณฑ์ชุมชน	414	7	-	-	-	-	-	-	-	-	-	87	-	320	-	-	-	Manufacture of tobacco products
17	การผลิตสิ่งทอ	24,529	6,778	634	599	488	610	406	964	739	1,169	1,246	2,140	8,756	1,603	-	-	-	Manufacture of textiles
171	การปั่น การทอ และการแต่งสิ่งทอ	13,256	5,998	370	417	428	515	320	793	532	678	202	1,400	1,603	-	-	-	-	Spinning, weaving and finishing of textiles
1711	การผลิตและทอเส้นใยสังเคราะห์	11,328	5,946	361	417	408	515	320	751	532	678	-	1,400	-	-	-	-	-	Preparation and spinning of textile fibres; weaving of textiles
1712	การแต่งสิ่งทอ	1,928	52	9	20	-	-	-	42	-	-	202	-	1,603	-	-	-	-	Finishing of textiles
172	การผลิตสิ่งทออื่น ๆ	10,541	756	254	182	60	95	86	171	100	300	644	740	7,153	-	-	-	-	Manufacture of other textiles
1721	การผลิตสิ่งทอสำเร็จรูป	5,604	571	231	140	60	70	56	171	-	300	280	-	3,725	-	-	-	-	Manufacture of made-up textile articles, except apparel
1722	การผลิตพรมและเครื่องปูอาว	213	108	23	27	-	25	30	-	-	-	-	-	-	-	-	-	-	Manufacture of carpets and rugs
1723	การผลิตเชือก สายระโยงระยาง เชือกเส้นใหญ่ และตาข่ายตาอวน	4,681	49	-	-	-	-	-	-	100	-	364	740	3,428	-	-	-	-	Manufacture of cordage, rope, twine and netting
1729	การผลิตสิ่งทออื่น ๆ ซึ่งมีได้แก่ประอบผ้าไว้ที่อื่น	43	28	-	15	-	-	-	-	-	-	-	-	-	-	-	-	-	Manufacture of other textiles n.e.c.
173	การผลิตเส้นและสิ่งทอที่ได้จากการถักทอและโครเชต์	732	24	10	-	-	-	-	-	107	191	400	-	-	-	-	-	-	Manufacture of knitted and crocheted fabrics and articles
1730	การผลิตผ้า และสิ่งทอที่ได้จากการถักทอและโครเชต์	732	24	10	-	-	-	-	-	107	191	400	-	-	-	-	-	-	Manufacture of knitted and crocheted fabrics and articles
18	การผลิตเครื่องแต่งกาย รวมทั้งการตกแต่งและย้อมสีเส้นสัตว์	15,488	8,821	1,069	563	223	323	224	491	525	1,015	1,034	-	1,200	-	-	-	-	Manufacture of wearing apparel; dressing and dyeing of fur
181	การผลิตเครื่องแต่งกาย ยกเว้นเครื่องแต่งกายที่ทำจากขนสัตว์	15,468	8,801	1,069	563	223	323	224	491	525	1,015	1,034	-	1,200	-	-	-	-	Manufacture of wearing apparel, except fur apparel
1810	การผลิตเครื่องแต่งกาย ยกเว้น เครื่องแต่งกายที่ทำจากขนสัตว์	15,468	8,801	1,069	563	223	323	224	491	525	1,015	1,034	-	1,200	-	-	-	-	Manufacture of wearing apparel, except fur apparel
182	การผลิตเครื่องแต่งกายที่ทำจากขนสัตว์ รวมทั้งการผลิตสิ่งของที่ทำจากขนสัตว์	20	20	-	-	-	-	-	-	-	-	-	-	-	-	-	-	-	Dressing and dyeing of fur; manufacture of articles of fur
1820	การผลิตเครื่องแต่งกายที่ทำจากขนสัตว์ รวมทั้งการผลิตสิ่งของที่ทำจากขนสัตว์	20	20	-	-	-	-	-	-	-	-	-	-	-	-	-	-	-	Dressing and dyeing of fur; manufacture of articles of fur
19	การผลิตและตกแต่งหนังสัตว์ รวมทั้งการผลิตกระเป๋าเดินทาง	1,197	202	54	26	20	-	-	110	80	105	-	600	-	-	-	-	-	Tanning and dressing of leather; manufacture of luggage, handbags, saddlery, harness and footwear
191	การผลิตและตกแต่งหนังสัตว์ ยกเว้นการผลิตกระเป๋าเดินทาง	258	129	42	12	-	-	-	75	-	-	-	-	-	-	-	-	-	Tanning and dressing of leather; manufacture of luggage, handbags, saddlery and harness
1911	การผลิตและตกแต่งหนังสัตว์	2	2	-	-	-	-	-	-	-	-	-	-	-	-	-	-	-	Tanning and dressing of leather
1912	การผลิตกระเป๋าเดินทาง กระเป๋าถือ และสิ่งทอที่ทำจากหนัง สัตว์ และเครื่องหนัง	256	127	42	12	-	-	-	75	-	-	-	-	-	-	-	-	-	Manufacture of luggage, handbags and the like, saddlery and harness
192	การผลิตรองเท้า	939	73	12	14	20	-	-	35	80	105	-	600	-	-	-	-	-	Manufacture of footwear
1920	การผลิตรองเท้า	939	73	12	14	20	-	-	35	80	105	-	600	-	-	-	-	-	Manufacture of footwear

TABLE 25 NUMBER OF PERSONS ENGAGED IN ESTABLISHMENTS BY SIZE OF ESTABLISHMENT (NUMBER OF PERSONS ENGAGED) AND CATEGORY OF INDUSTRY (Cont'd)

รหัส Code	ประเภทอุตสาหกรรม Industry	ขนาดของสถานประกอบการ (จำนวนคนทำงาน) Size of establishment (Number of persons engaged)											จำนวน คนทำงาน Number of persons engaged	Category of industry		
		1-5	6-10	11-15	16-20	21-25	26-30	31-50	51-100	101-200	201-500	501-1,000			>1,000	
2609	การผลิตผลิตภัณฑ์แก้วโลหะ ซึ่งมีได้ทั้งประเภทแก้วใสและแก้วสี	1,694	1,106	406	253	232	172	372	62.5	252	-	-	-	-	-	Manufacture of non-metallic mineral products n.e.c.
2691	การผลิตสาร ปูนซีเมนต์ ปูนขาว และปูนปลาสเตอร์	534	240	43	72	-	-	140	337	-	-	-	-	-	-	Manufacture of non-structural non-refractory ceramic ware
2692	การผลิตผลิตภัณฑ์เซรามิก	138	34	-	-	-	-	-	-	-	-	-	-	-	-	Manufacture of refractory ceramic products
2693	การผลิตผลิตภัณฑ์จากดินเผา	69	141	51	-	49	28	-	-	-	-	-	-	-	-	Manufacture of structural non-refractory clay ceramic products
2694	การผลิตซีเมนต์ ปูนขาว และปูนปลาสเตอร์	32	49	15	-	-	-	-	-	131	-	-	-	-	-	Manufacture of cement, lime and plaster
2695	การผลิตผลิตภัณฑ์จากดินเผา ซีเมนต์ และปูนปลาสเตอร์	817	619	285	181	162	144	232	288	121	-	-	-	-	-	Manufacture of articles of concrete, cement and plaster
2696	การผลิต ซีเมนต์ ปูนขาว และปูนปลาสเตอร์	97	23	12	-	21	-	-	-	-	-	-	-	-	-	Cutting, shaping and finishing of stone
2699	การผลิตผลิตภัณฑ์แก้วโลหะอื่น ๆ ซึ่งมีได้ทั้งประเภทแก้วใสและแก้วสี	7	-	-	-	-	-	-	-	-	-	-	-	-	-	Manufacture of other non-metallic mineral products n.e.c.
27	การผลิตโลหะขั้นมูลฐาน	480	46	40	-	-	40	-	289	-	-	-	-	-	-	Manufacture of basic metals
271	การผลิตเหล็กและเหล็กกล้าขั้นมูลฐาน	27	17	28	-	-	-	-	289	-	-	-	-	-	-	Manufacture of basic iron and steel
2710	การผลิตเหล็กและเหล็กกล้าขั้นมูลฐาน	27	17	28	-	-	-	-	289	-	-	-	-	-	-	Manufacture of basic iron and steel
272	การผลิตโลหะมีค่าและโลหะอื่นที่มีค่าสูงขั้นมูลฐาน	20	7	-	-	-	-	-	-	-	-	-	-	-	-	Manufacture of basic precious and non-ferrous metals
2720	การผลิตโลหะมีค่า และโลหะอื่นที่มีค่าสูงขั้นมูลฐาน	20	7	-	-	-	-	-	-	-	-	-	-	-	-	Manufacture of basic precious and non-ferrous metals
273	การหล่อโลหะ	18	22	12	-	-	-	40	-	-	-	-	-	-	-	Casting of metals
2731	การหล่อเหล็กและเหล็กกล้า	3	3	-	-	-	-	-	-	-	-	-	-	-	-	Casting of iron and steel
2732	การหล่อโลหะที่มีค่าสูง	15	22	12	-	-	-	40	-	-	-	-	-	-	-	Casting of non-ferrous metals
28	การผลิตผลิตภัณฑ์จากโลหะประดิษฐ์ ยกเว้นเครื่องจักรและอุปกรณ์	5,753	1,234	344	234	206	232	184	153	-	-	-	-	-	-	Manufacture of fabricated metal products, except machinery and equipment
281	การผลิตผลิตภัณฑ์ที่มีโครงสร้างเป็นโลหะ ซึ่งมีที่ติดมี และเครื่องกำเนิดไอน้ำ	3,821	833	98	54	90	86	76	153	-	-	-	-	-	-	Manufacture of structural metal products
2811	การผลิตผลิตภัณฑ์ที่มีโครงสร้างเป็นโลหะ	3,814	833	98	54	90	86	76	153	-	-	-	-	-	-	Manufacture of structural metal products
2812	การผลิตถังน้ำ ที่ติดมี และภาชนะบรรจุที่ทำจากโลหะ	7	-	-	-	-	-	-	-	-	-	-	-	-	-	Manufacture of tanks, reservoirs and containers of metal
289	การผลิตผลิตภัณฑ์โลหะประดิษฐ์อื่น ๆ รวมทั้งกิจกรรม	1,932	401	246	180	116	146	108	-	-	-	-	-	-	-	Manufacture of other fabricated metal products:
2891	การผลิตผลิตภัณฑ์โลหะที่เข้าโดยวิธีการกัด การตกพิมพ์ และการรีดเป็นรูปแผ่นต่าง ๆ รวมทั้งกิจกรรมโลหะผง	1,174	358	164	143	116	108	-	-	-	-	-	-	-	-	service activities to producers of fabricated metal products
2892	การผลิตเครื่องจักรกลต่าง ๆ รวมทั้งการผลิตชิ้นส่วนเครื่องจักรกล	652	523	22	60	17	-	30	-	-	-	-	-	-	-	Forging, pressing, stamping and roll-forming of metal; powder metallurgy
2893	การผลิตเครื่องมือ เครื่องมือที่ใช้ในงานช่างและเครื่องใช้ต่าง ๆ	189	168	21	-	-	-	-	-	-	-	-	-	-	-	Treatment and coating of metals; general mechanical engineering on a fee or contract basis
2899	การผลิตผลิตภัณฑ์โลหะประดิษฐ์อื่น ๆ ซึ่งมีได้ทั้งประเภทแก้วใสและแก้วสี	109	67	-	22	20	-	-	-	-	-	-	-	-	-	Manufacture of cutlery, hand tools and general hardware
																Manufacture of other fabricated metal products n.e.c.

ตาราง 25 จำนวนพนักงานในสถานประกอบการ จำนวนของสถานประกอบการ (จำนวนทั้งหม) และประเภทอุตสาหกรรม (ต่อ)

TABLE 25 NUMBER OF PERSONS ENGAGED IN ESTABLISHMENTS BY SIZE OF ESTABLISHMENT (NUMBER OF PERSONS ENGAGED) AND CATEGORY OF INDUSTRY (Contd.)

รหัส Code	ประเภทอุตสาหกรรม	ขนาดของสถานประกอบการ (จำนวนคนทั้งหม)										จำนวน คนทำงาน Number of persons engaged	Category of industry				
		1 - 5	6 - 10	11 - 15	16 - 20	21 - 25	26 - 30	31 - 50	51 - 100	101 - 200	201 - 500			501 - 1,000	> 1,000		
3130	การผลิตและเคเบิลที่หุ้มฉนวน	-	-	-	20	-	-	-	-	-	140	-	-	-	-	-	Manufacture of insulated wire and cable
314	การผลิตหม้อสะสมไฟฟ้า เซลล์ปฐมภูมิและแบตเตอรี่ปฐมภูมิ	5	5	-	-	-	-	-	-	-	-	-	-	-	-	-	Manufacture of accumulators, primary cells and primary batteries
3140	การผลิตหม้อสะสมไฟฟ้า เซลล์ปฐมภูมิและแบตเตอรี่ปฐมภูมิ	5	5	-	-	-	-	-	-	-	-	-	-	-	-	-	Manufacture of accumulators, primary cells and primary batteries
315	การผลิตหลอดไฟที่เชื่อมและเครื่องอุปโภคสำหรับให้แสงสว่าง	1	1	-	-	-	-	-	-	-	-	-	-	-	-	-	Manufacture of electric lamp
3150	การผลิตหลอดไฟที่เชื่อมและเครื่องอุปโภคสำหรับให้แสงสว่าง	1	1	-	-	-	-	-	-	-	-	-	-	-	-	-	Manufacture of electric lamps and lighting equipment
319	การผลิตเครื่องอุปโภคไฟฟ้าอื่น ๆ ซึ่งมีได้แก่ประเภทไว้ในที่อื่น	12	-	12	-	-	-	-	-	-	-	-	-	-	-	-	Manufacture of other electrical equipment n.e.c.
3190	การผลิตเครื่องอุปโภคไฟฟ้าอื่น ๆ ซึ่งมีได้แก่ประเภทไว้ในที่อื่น	12	-	12	-	-	-	-	-	-	-	-	-	-	-	-	Manufacture of other electrical equipment n.e.c.
32	การผลิตอุปกรณ์และเครื่องวิทยุ โทรทัศน์ และการสื่อสาร	1,252	23	7	25	25	30	81	70	151	240	600	-	-	-	-	Manufacture of radio, television and communication equipment and apparatus
321	การผลิตหลอดอิเล็กทรอนิกส์และส่วนประกอบอิเล็กทรอนิกส์อื่น ๆ	1,142	4	-	11	-	25	30	81	-	151	240	600	-	-	-	Manufacture of electronic valves and tubes and other electronic components
3210	การผลิตหลอดอิเล็กทรอนิกส์และส่วนประกอบอิเล็กทรอนิกส์อื่น ๆ	1,142	4	-	11	-	25	30	81	-	151	240	600	-	-	-	Manufacture of electronic valves and tubes and other electronic components
322	การผลิตเครื่องส่งสัญญาณ โทรทัศน์และวิทยุ และเครื่องอุปโภคสำหรับโทรทัศน์และโทรคมนาคมไร้สาย	94	3	7	14	-	-	-	-	70	-	-	-	-	-	-	Manufacture of television and radio transmitters and apparatus for line telephony and line telegraphy
3220	การผลิตเครื่องส่งสัญญาณ โทรทัศน์และวิทยุ และเครื่องอุปโภคสำหรับโทรทัศน์และโทรคมนาคมไร้สาย	94	3	7	14	-	-	-	-	70	-	-	-	-	-	-	Manufacture of television and radio transmitters and apparatus for line telephony and line telegraphy
323	การผลิตเครื่องรับ โทรทัศน์และวิทยุ เครื่องบันทึกเสียงหรือภาพ หรือเครื่องขยายเสียง โทรทัศน์หรือวิดีโอ หรือเครื่องบันทึกเสียงหรือภาพ	16	16	-	-	-	-	-	-	-	-	-	-	-	-	-	Manufacture of television and radio receivers and associated consumer goods
3230	การผลิตเครื่องรับ โทรทัศน์และวิทยุ เครื่องบันทึกเสียงหรือภาพ หรือเครื่องขยายเสียง โทรทัศน์หรือวิดีโอ หรือเครื่องบันทึกเสียงหรือภาพ	16	16	-	-	-	-	-	-	-	-	-	-	-	-	-	Manufacture of television and radio receivers, sound or video recording or reproducing apparatus, and associated goods
33	การผลิตอุปกรณ์ที่ใช้ทางการแพทย์ การวัดความถี่ และอุปกรณ์ที่ใช้ในทางทัศนศาสตร์ นาฬิกา	128	25	9	-	18	-	-	-	76	-	-	-	-	-	-	Manufacture of medical, precision and optical instruments, watches and clocks
331	การผลิตอุปกรณ์และเครื่องมือที่ใช้ทางการแพทย์ และเครื่องมือที่ใช้ในการวัด	101	16	9	-	-	-	-	-	76	-	-	-	-	-	-	Manufacture of medical appliances and instruments and appliances for measuring, checking, testing, navigating and other purposes, except optical instruments
3310	การผลิตอุปกรณ์และเครื่องมือที่ใช้ทางการแพทย์ และเครื่องมือที่ใช้ในการวัด	101	16	9	-	-	-	-	-	76	-	-	-	-	-	-	Manufacture of medical and surgical equipment and or orthopaedic appliances
332	การผลิตอุปกรณ์ที่ใช้ในทางทัศนศาสตร์ และเครื่องมือที่ใช้ในการถ่ายภาพ	27	9	-	-	18	-	-	-	-	-	-	-	-	-	-	Manufacture of optical instruments and photographic equipment
3320	การผลิตอุปกรณ์ที่ใช้ในทางทัศนศาสตร์ และเครื่องมือที่ใช้ในการถ่ายภาพ	27	9	-	-	18	-	-	-	-	-	-	-	-	-	-	Manufacture of optical instruments and photographic equipment

ตาราง 25 จำนวนพนักงานในสถานประกอบการ จำนวนสถานประกอบการ (จำนวนพนักงาน) และประเภทอุตสาหกรรม (ต่อ)

TABLE 25 NUMBER OF PERSONS ENGAGED IN ESTABLISHMENTS BY SIZE OF ESTABLISHMENT (NUMBER OF PERSONS ENGAGED) AND CATEGORY OF INDUSTRY (Contd)

รหัส Code	ประเภทอุตสาหกรรม	จำนวน คนทำงาน Number of persons engaged	ขนาดของสถานประกอบการ (จำนวนพนักงาน)										Category of industry							
			1 - 5	6 - 10	11 - 15	16 - 20	21 - 25	26 - 30	31 - 50	51 - 100	101 - 200	201 - 500		501 - 1,000	> 1,000					
34	การผลิตยานยนต์ รถพ่วงและรถแทรกเตอร์	170	52	26	22	-	-	-	-	-	-	-	70	-	-	-	-	-	-	Manufacture of motor vehicles, trailers and semi-trailers
341	การผลิตยานยนต์	11	-	-	11	-	-	-	-	-	-	-	-	-	-	-	-	-	-	Manufacture of motor vehicles
3410	การผลิตยานยนต์	11	-	-	11	-	-	-	-	-	-	-	-	-	-	-	-	-	-	Manufacture of motor vehicles
342	การผลิตตัวถัง (coachwork) สำหรับยานยนต์	134	27	26	11	-	-	-	-	-	-	-	70	-	-	-	-	-	-	Manufacture of bodies (coachwork) for motor vehicles;
	รวมทั้งการผลิตพ่วงและรถแทรกเตอร์																			manufacture of trailers and semi-trailers
3420	การผลิตตัวถัง (coachwork) สำหรับยานยนต์	134	27	26	11	-	-	-	-	-	-	-	70	-	-	-	-	-	-	Manufacture of bodies (coachwork) for motor vehicles;
	รวมทั้งการผลิตพ่วง และรถแทรกเตอร์																			manufacture of trailers and semi-trailers
343	การผลิตส่วนประกอบและอุปกรณ์ประกอบ สำหรับยานยนต์และเครื่องยนต์	25	25	-	-	-	-	-	-	-	-	-	-	-	-	-	-	-	-	Manufacture of parts and accessories for motor vehicles and their engines
3430	การผลิตส่วนประกอบและอุปกรณ์ประกอบสำหรับยานยนต์ และเครื่องยนต์	25	25	-	-	-	-	-	-	-	-	-	-	-	-	-	-	-	-	Manufacture of parts and accessories for motor vehicles and their engines
35	การผลิตเครื่องอุปโภคบริโภค	190	81	25	-	52	-	-	-	-	-	32	-	-	-	-	-	-	-	Manufacture of other transport equipment
351	การผลิตเรือและเรือขุด	1	1	-	-	-	-	-	-	-	-	-	-	-	-	-	-	-	-	Building and repairing of ships and boats
3511	การผลิตเรือและเรือขุด	1	1	-	-	-	-	-	-	-	-	-	-	-	-	-	-	-	-	Building and repairing of ships
359	การผลิตเครื่องอุปโภคบริโภค	189	80	25	-	52	-	-	-	-	-	32	-	-	-	-	-	-	-	Manufacture of transport equipment n.e.c.
3591	การผลิตรถจักรยานยนต์	108	66	10	-	-	-	-	-	-	-	32	-	-	-	-	-	-	-	Manufacture of motorcycles
3592	การผลิตจักรยานยนต์ และรถจักรยานยนต์	31	6	9	-	16	-	-	-	-	-	-	-	-	-	-	-	-	-	Manufacture of bicycles and invalid carriages
3599	การผลิตเครื่องอุปโภคบริโภค	50	8	6	-	36	-	-	-	-	-	-	-	-	-	-	-	-	-	Manufacture of other transport equipment n.e.c.
36	การผลิตเฟอร์นิเจอร์ รวมทั้งการผลิตซึ่งมีได้แก่ประเภทไวน์ที่อื่น	7,275	2,934	666	431	181	164	30	174	488	1,317	890	-	-	-	-	-	-	-	Manufacture of furniture; manufacturing n.e.c.
361	การผลิตเฟอร์นิเจอร์	4,251	978	440	258	85	114	-	63	256	1,167	890	-	-	-	-	-	-	-	Manufacture of furniture
3610	การผลิตเฟอร์นิเจอร์	4,251	978	440	258	85	114	-	63	256	1,167	890	-	-	-	-	-	-	-	Manufacture of furniture
369	การผลิตซึ่งมีได้แก่ประเภทไวน์ที่อื่น	3,024	1,956	226	173	96	50	30	111	232	150	-	-	-	-	-	-	-	-	Manufacturing n.e.c.
3691	การผลิตเครื่องเพชรพลอยและรูปพรหม และของที่เกี่ยวข้อง	540	475	45	-	20	-	-	-	-	-	-	-	-	-	-	-	-	-	Manufacture of jewellery and related articles
3692	การผลิตเครื่องดนตรี	24	18	6	-	-	-	-	-	-	-	-	-	-	-	-	-	-	-	Manufacture of musical instruments
3693	การผลิตเครื่องกีฬา	9	1	8	-	-	-	-	-	-	-	-	-	-	-	-	-	-	-	Manufacture of sports goods
3694	การผลิตของเล่นและของเล่น	89	19	10	-	20	-	-	-	-	-	-	-	-	-	-	-	-	-	Manufacture of games and toys
3699	การผลิตอื่น ๆ ซึ่งมีได้แก่ประเภทไวน์ที่อื่น	2,362	1,443	157	173	56	50	30	71	232	150	-	-	-	-	-	-	-	-	Other manufacturing n.e.c.

ตาราง 25 จำนวนพนักงานในสถานประกอบการ จำแนกตามขนาดของสถานประกอบการ (จำนวนพนักงาน) และประเภทอุตสาหกรรม (ต่อ)
 TABLE 25 NUMBER OF PERSONS ENGAGED IN ESTABLISHMENTS BY SIZE OF ESTABLISHMENT (NUMBER OF PERSONS ENGAGED) AND CATEGORY OF INDUSTRY (Cont'd)

รหัส Code	ประเภทอุตสาหกรรม persons engaged	ขนาดของสถานประกอบการ (จำนวนพนักงาน) Size of establishment (Number of persons engaged)										Category of industry				
		1 - 5	6 - 10	11 - 15	16 - 20	21 - 25	26 - 30	31 - 50	51 - 100	101 - 200	201 - 500		501 - 1,000	> 1,000		
505	การขายปลีกน้ำมันเชื้อเพลิงรถยนต์	9,779	2,631	1,961	1,382	765	546	335	400	-	109	-	-	-	1,650	Retail sale of automotive fuel
5050	การขายปลีกน้ำมันเชื้อเพลิงรถยนต์	9,779	2,631	1,961	1,382	765	546	335	400	-	109	-	-	-	1,650	Retail sale of automotive fuel
51	การขายส่งและขายปลีกที่ร้านค้าปลีก	32,110	11,582	5,923	2,456	1,735	861	784	1,331	3,553	1,274	831	-	-	1,800	Wholesale trade and commission trade except of motor vehicles and motorcycles
511	การขายส่งโดยได้รับค่าธรรมเนียมคอมมิชชั่นหรือโดยการหักบัญชี	537	120	127	43	90	73	-	-	84	-	-	-	-	-	Wholesale on a fee or contract basis
5110	การขายส่งโดยได้รับค่าธรรมเนียมคอมมิชชั่นหรือโดยการหักบัญชี	537	120	127	43	90	73	-	-	84	-	-	-	-	-	Wholesale on a fee or contract basis
512	การขายส่งวัตถุดิบทางการเกษตร	18,474	5,718	3,212	1,411	869	481	455	930	2,577	721	300	-	-	1,800	Wholesale of agricultural raw materials, live animals, food, beverages and tobacco
5121	การขายส่งวัตถุดิบทางการเกษตร	6,813	2,059	1,222	544	327	136	112	185	277	151	-	-	-	1,800	Wholesale of agricultural raw materials and live animals
5122	การขายส่งอาหาร เครื่องดื่ม และยาสูบ	11,661	3,659	1,990	867	542	345	343	745	2,300	570	300	-	-	-	Wholesale of food, beverages and tobacco
513	การขายส่งของใช้ในชีวิตประจำวัน	3,022	1,243	436	238	155	98	27	98	279	448	-	-	-	-	Wholesale of household goods
5131	การขายส่งสินค้าสิ่งทอ เสื้อผ้า และรองเท้า	1,073	598	111	60	20	25	-	31	-	228	-	-	-	-	Wholesale of textiles, clothing and footwear
5139	การขายส่งของใช้ต่างๆ ในครัวเรือน	1,949	645	325	178	135	73	27	67	279	220	-	-	-	-	Wholesale of other household goods
514	การขายส่งสินค้าที่ขึ้นกลางที่มีทั้งทางการเกษตร เศษและของที่ใช้ไม่ได้	5,680	2,211	1,143	410	305	119	193	211	452	105	531	-	-	-	Wholesale of non-agricultural intermediate products, waste and scrap
5141	การขายส่งสิ่งของเหลือทิ้งที่เป็นของแข็ง ของเหลว ก๊าซ และผลิตภัณฑ์ที่เกี่ยวข้อง	229	145	42	26	16	-	-	-	-	-	-	-	-	-	Wholesale of solid, liquid and gaseous fuels and related products
5142	การขายส่งโลหะและแร่โลหะ	147	42	30	15	-	-	-	-	60	-	-	-	-	-	Wholesale of metals and metal ores
5143	การขายส่งวัสดุก่อสร้าง เครื่องโลหะ อุปกรณ์ที่ใช้สำหรับการวางท่อ และการทำงานพร้อมและเครื่องมือเครื่องใช้	2,303	247	424	217	181	25	137	115	321	105	531	-	-	-	Wholesale of construction materials, hardware, plumbing and heating equipment and supplies
5149	การขายส่งสินค้าที่ขึ้นกลางอื่นๆ เศษและของที่ใช้ไม่ได้	3,001	1,777	647	152	108	94	56	96	71	-	-	-	-	-	Wholesale of other intermediate products, waste and scrap
515	การขายส่งเครื่องจักร เครื่องอุปโภค และเครื่องมือเครื่องใช้	2,771	1,310	750	294	213	46	57	50	51	-	-	-	-	-	Wholesale of machinery, equipment and supplies
5150	การขายส่งเครื่องจักร เครื่องอุปโภค และเครื่องมือเครื่องใช้	2,771	1,310	750	294	213	46	57	50	51	-	-	-	-	-	Wholesale of machinery, equipment and supplies
519	การขายส่งสินค้าประเภทอื่น ๆ	1,626	980	255	40	103	44	52	42	110	-	-	-	-	-	Other wholesale
5190	การขายส่งสินค้าประเภทอื่น ๆ	1,626	980	255	40	103	44	52	42	110	-	-	-	-	-	Other wholesale
52	การขายปลีกที่ร้านค้าปลีกและร้านขายส่งรวมทั้งการซ่อมแซม	173,842	124,200	16,772	6,393	3,507	2,150	1,595	4,456	3,509	4,049	7,211	-	-	-	Retail trade, except of motor vehicles and motorcycles;
	ของใช้ส่วนบุคคลและของใช้ในชีวิตประจำวัน															repair of personal and household goods
521	การขายปลีกในร้านค้าทั่วไป	74,945	56,499	4,166	1,498	547	294	261	773	1,936	2,865	6,106	-	-	-	Non-specialized retail trade
5211	การขายปลีกอาหาร เครื่องดื่ม หรือยาสูบ เป็นสินค้าหลัก	38,100	30,359	2,073	620	295	142	115	323	831	1,413	1,929	-	-	-	Retail sale in non-specialized stores with food, beverages or tobacco predominating
5219	การขายปลีกสินค้าทั่วไป	36,845	26,140	2,093	878	252	152	146	450	1,105	1,452	4,177	-	-	-	Other retail sale in non-specialized stores

ตาราง 25 จำนวนคนทำงานในสถานประกอบการ จำนวนสถานประกอบการ (จำนวนคนทำงาน) และประเภทอุตสาหกรรม (ต่อ)

TABLE 25 NUMBER OF PERSONS ENGAGED IN ESTABLISHMENTS BY SIZE OF ESTABLISHMENT (NUMBER OF PERSONS ENGAGED) AND CATEGORY OF INDUSTRY (Cont'd)

รหัส Code	ประเภทอุตสาหกรรม	จำนวน คนทำงาน Number of persons engaged	ขนาดของสถานประกอบการ (จำนวนคนทำงาน) Size of establishment (Number of persons engaged)										Category of industry				
			1 - 5	6 - 10	11 - 15	16 - 20	21 - 25	26 - 30	31 - 50	51 - 100	101 - 200	201 - 500		501 - 1,000	> 1,000		
522	การขายเครื่องดื่มแอลกอฮอล์และยาสูบ ในร้านเฉพาะอย่างของสินค้านั้น ๆ	4,969	3,996	468	208	160	21	-	-	116	-	-	-	-	-	-	Retail sale of food, beverages and tobacco in specialized stores
5220	การขายเครื่องดื่มแอลกอฮอล์และยาสูบ ในร้านเฉพาะอย่างของสินค้านั้น ๆ	4,969	3,996	468	208	160	21	-	-	116	-	-	-	-	-	-	Retail sale of food, beverages and tobacco in specialized stores
523	การขายผลิตภัณฑ์เคาน์เตอร์อื่น ๆ ในร้านเฉพาะอย่างของสินค้านั้น ๆ	86,407	57,378	11,703	4,509	2,703	1,790	1,274	3,584	1,377	984	1,105	-	-	-	-	Other retail trade of new goods in specialized stores
5231	การขายผลิตภัณฑ์เคาน์เตอร์เครื่องสำอางค์ เครื่องสำอาง และเครื่องประดับ	5,877	5,389	343	62	35	21	27	-	-	-	-	-	-	-	-	Retail sale of pharmaceutical and medical goods, cosmetic and toilet articles
5232	การขายผลิตภัณฑ์เครื่องใช้สิ่งของและอุปกรณ์ที่ใช้ในครัวเรือน	10,281	9,403	470	173	58	46	88	43	-	-	-	-	-	-	-	Retail sale of textiles, clothing, footwear and leather goods
5233	การขายผลิตภัณฑ์เครื่องใช้สิ่งของและอุปกรณ์ที่ใช้ในครัวเรือน	14,607	8,090	1,852	816	642	503	425	1,400	459	120	300	-	-	-	-	Retail sale of household appliances, articles and equipment
5234	การขายผลิตภัณฑ์เครื่องใช้สิ่งของและอุปกรณ์ที่ใช้ในครัวเรือน	19,004	6,613	4,943	2,155	1,301	752	365	1,054	602	414	805	-	-	-	-	Retail sale of hardware, paints and glass
5239	การขายผลิตภัณฑ์เคาน์เตอร์อื่น ๆ ในร้านเฉพาะอย่างของสินค้านั้น ๆ	36,638	27,883	4,095	1,303	667	468	369	1,087	316	450	-	-	-	-	-	Other retail sale in specialized stores
524	การขายผลิตภัณฑ์เครื่องใช้ส่วนตัว	544	434	72	38	-	-	-	-	-	-	-	-	-	-	-	Retail sale of second-hand goods in stores
5240	การขายผลิตภัณฑ์เครื่องใช้ส่วนตัว	544	434	72	38	-	-	-	-	-	-	-	-	-	-	-	Retail sale of second-hand goods in stores
525	การขายผลิตภัณฑ์เครื่องใช้ส่วนตัว	669	166	36	30	60	-	30	67	80	200	-	-	-	-	-	Retail trade not in stores
5251	การขายผลิตภัณฑ์เครื่องใช้ส่วนตัว	2	2	-	-	-	-	-	-	-	-	-	-	-	-	-	Retail sale via mail order houses
5259	การขายผลิตภัณฑ์เครื่องใช้ส่วนตัว	667	164	36	30	60	-	30	67	80	200	-	-	-	-	-	Other non-store retail sale
526	การซ่อมแซมของใช้ส่วนบุคคลและของใช้ในบ้านครัวเรือน	6,308	5,727	327	110	37	45	30	32	-	-	-	-	-	-	-	Repair of personal and household goods
5260	การซ่อมแซมของใช้ส่วนบุคคลและของใช้ในบ้านครัวเรือน	6,308	5,727	327	110	37	45	30	32	-	-	-	-	-	-	-	Repair of personal and household goods
55	โรงแรมและภัตตาคาร	86,056	52,426	9,844	4,214	2,610	1,972	1,248	3,229	3,472	3,535	3,506	-	-	-	-	Hotels and restaurants
551	โรงแรม ก่อพัก และที่พักชั่วคราว	17,841	5,565	1,000	563	488	414	366	873	2,389	2,878	3,305	-	-	-	-	Hotels, camping sites and other provision of short-stay accommodation
5510	โรงแรม ก่อพัก และที่พักชั่วคราว	17,841	5,565	1,000	563	488	414	366	873	2,389	2,878	3,305	-	-	-	-	Hotels, camping sites and other provision of short-stay accommodation
552	ภัตตาคาร บาร์ และ โรงอาหาร	68,215	46,861	8,844	3,651	2,122	1,558	882	2,356	1,083	657	201	-	-	-	-	Restaurants, bars and canteens
5520	ภัตตาคาร บาร์ และ โรงอาหาร	68,215	46,861	8,844	3,651	2,122	1,558	882	2,356	1,083	657	201	-	-	-	-	Restaurants, bars and canteens
60	การขนส่งทางบก	13,769	5,783	998	781	443	365	225	704	744	610	2,425	691	-	-	-	Other land transport
602	การขนส่งทางบกอื่น ๆ	13,769	5,783	998	781	443	365	225	704	744	610	2,425	691	-	-	-	Other land transport
6021	การขนส่งผู้โดยสารทางบกอื่น ๆ ที่ไม่มีเวลา	6,108	1,439	272	180	144	117	142	552	482	355	2,425	-	-	-	-	Other scheduled passenger land transport
6022	การขนส่งผู้โดยสารทางบกอื่น ๆ ที่ไม่มีเวลา	3,445	3,119	150	53	17	22	26	-	58	-	-	-	-	-	-	Other non-scheduled passenger land transport
6023	การขนส่งสินค้าทางถนน	4,216	1,225	576	548	282	226	57	152	204	255	-	691	-	-	-	Freight transport by road

ตาราง 25 จำนวนพนักงานในสถานประกอบการ จำนวนคนตามขนาดสถานประกอบการ (จำนวนพนักงาน) และประเภทอุตสาหกรรม (ต่อ)
 TABLE 25 NUMBER OF PERSONS ENGAGED IN ESTABLISHMENTS BY SIZE OF ESTABLISHMENT (NUMBER OF PERSONS ENGAGED) AND CATEGORY OF INDUSTRY (Contd)

รหัส Code	ประเภทอุตสาหกรรม Industry	ขนาดของสถานประกอบการ (จำนวนพนักงาน) Size of establishment (Number of persons engaged)										Category of industry											
		1-5	6-10	11-15	16-20	21-25	26-30	31-50	51-100	101-200	201-500		501-1,000	>1,000									
63	ทัศนคติทางท่องเที่ยว	1,834	1,059	206	205	93	90	27	40	114	-	-	-	-	-	-	-	-	-	-	-	Activities of travel agencies	
630	กิจกรรมสนับสนุนและช่วยเหลือบริการขนส่ง กิจกรรมด้านตัวแทนธุรกิจการท่องเที่ยว	1,834	1,059	206	205	93	90	27	40	114	-	-	-	-	-	-	-	-	-	-	-	Supporting and auxiliary transport activities; activities of travel agencies	
6302	การเก็บสินค้าและสถานที่เก็บสินค้า	504	151	48	54	56	67	27	40	61	-	-	-	-	-	-	-	-	-	-	-	Storage and warehousing	
6304	กิจกรรมของตัวแทนธุรกิจการท่องเที่ยวและผู้นำเที่ยว รวมถึงกิจกรรมบริการนำเที่ยว ซึ่งมีได้แก่ประเภทไว้ในที่อื่น ๆ	1,330	908	158	151	37	23	-	-	53	-	-	-	-	-	-	-	-	-	-	-	Activities of travel agencies and tour operators	
64	การโทรคมนาคม	1,294	413	255	79	74	-	52	157	264	-	-	-	-	-	-	-	-	-	-	-	Telecommunication	
642	การโทรคมนาคม	1,294	413	255	79	74	-	52	157	264	-	-	-	-	-	-	-	-	-	-	-	Telecommunication	
6420	การโทรคมนาคม	1,294	413	255	79	74	-	52	157	264	-	-	-	-	-	-	-	-	-	-	-	Telecommunication	
70	กิจกรรมด้านอสังหาริมทรัพย์	15,705	9,847	486	337	198	115	26	103	323	351	219	-	-	-	-	-	-	-	-	-	Real estate activities	
701	กิจกรรมด้านอสังหาริมทรัพย์ ที่เป็นคนของตนเอง หรือเช่าจากผู้เช่า	15,270	9,692	401	246	166	115	26	31	323	351	219	-	-	-	-	-	-	-	-	-	Real estate activities with own or leased property	
7010	กิจกรรมด้านอสังหาริมทรัพย์ที่เป็นของตนเองหรือเช่าจากผู้เช่า	15,270	9,692	401	246	166	115	26	31	323	351	219	-	-	-	-	-	-	-	-	-	Real estate activities with own or leased property	
702	กิจกรรมด้านอสังหาริมทรัพย์ โดยได้รับค่าธรรมเนียมตอบแทนหรือโดยการทำสัญญา	435	155	85	91	32	-	-	72	-	-	-	-	-	-	-	-	-	-	-	-	Real estate activities on a fee or contract basis	
7020	กิจกรรมด้านอสังหาริมทรัพย์ โดยได้รับค่าธรรมเนียมตอบแทนหรือโดยการทำสัญญา	435	155	85	91	32	-	-	72	-	-	-	-	-	-	-	-	-	-	-	-	Real estate activities on a fee or contract basis	
71	การให้เช่าเครื่องจักรและเครื่องมืออุปกรณ์โดยไม่มีผู้ควบคุมการให้เช่า	4,618	3,765	476	187	40	21	27	32	70	-	-	-	-	-	-	-	-	-	-	-	Renting of machinery and equipment without operator	
	ของใช้ส่วนบุคคลและของใช้ในชีวิตประจำวัน																						
711	การให้เช่าเครื่องอุปโภคบริโภคขนส่ง	157	135	22	-	-	-	-	-	-	-	-	-	-	-	-	-	-	-	-	-	-	Renting of transport equipment
7111	การให้เช่าเครื่องอุปโภคบริโภคขนส่งทางบก	152	130	22	-	-	-	-	-	-	-	-	-	-	-	-	-	-	-	-	-	-	Renting of land transport equipment
7112	การให้เช่าเครื่องอุปโภคบริโภคขนส่งทางน้ำ	5	5	-	-	-	-	-	-	-	-	-	-	-	-	-	-	-	-	-	-	-	Renting of water transport equipment
712	การให้เช่าเครื่องจักรและเครื่องมืออุปกรณ์อื่น ๆ	1,228	839	182	135	40	-	-	32	-	-	-	-	-	-	-	-	-	-	-	-	Renting of other machinery and equipment	
7121	การให้เช่าเครื่องจักรและเครื่องมืออุปกรณ์ทางการเกษตร	20	13	7	-	-	-	-	-	-	-	-	-	-	-	-	-	-	-	-	-	-	Renting of agricultural machinery and equipment
7122	การให้เช่าเครื่องจักรและเครื่องมืออุปกรณ์ที่ใช้ในงานก่อสร้าง และงานวิศวกรรมโยธา	51	28	-	23	-	-	-	-	-	-	-	-	-	-	-	-	-	-	-	-	-	Renting of construction and civil engineering machinery and equipment
7123	การให้เช่าเครื่องจักรและเครื่องมืออุปกรณ์ที่ใช้ในสำนักงาน (รวมทั้งเครื่องคอมพิวเตอร์)	41	41	-	-	-	-	-	-	-	-	-	-	-	-	-	-	-	-	-	-	-	Renting of office machinery and equipment (including computers)
7129	การให้เช่าเครื่องจักรและเครื่องมืออุปกรณ์อื่นๆ ซึ่งมีได้แก่ประเภทไว้ในที่อื่น	1,116	757	175	112	40	-	-	32	-	-	-	-	-	-	-	-	-	-	-	-	-	Renting of other machinery and equipment n.e.c.
713	การให้เช่าของใช้ส่วนบุคคลและของใช้ในชีวิตประจำวัน ซึ่งมีได้แก่ประเภทไว้ในที่อื่น	3,233	2,791	272	52	-	21	27	-	70	-	-	-	-	-	-	-	-	-	-	-	-	Renting of personal and household goods n.e.c.
7130	การให้เช่าของใช้ส่วนบุคคลและของใช้ในชีวิตประจำวัน ซึ่งมีได้แก่ประเภทไว้ในที่อื่น	3,233	2,791	272	52	-	21	27	-	70	-	-	-	-	-	-	-	-	-	-	-	-	Renting of personal and household goods n.e.c.

ตาราง 25 จำนวนพนักงานในสถานประกอบการ จำนวนตามขนาดของสถานประกอบการ (จำนวนพนักงาน) และประเภทอุตสาหกรรม (60)

TABLE 25 NUMBER OF PERSONS ENGAGED IN ESTABLISHMENTS BY SIZE OF ESTABLISHMENT (NUMBER OF PERSONS ENGAGED) AND CATEGORY OF INDUSTRY (Cont'd)

รหัส Code	ประเภทอุตสาหกรรม persons engaged	ขนาดของสถานประกอบการ (จำนวนคนทำงาน) Size of establishment (Number of persons engaged)											จำนวน คนทำงาน Number of persons engaged	Category of industry			
		จำนวน คนทำงาน Number of persons engaged															
		1 - 5	6 - 10	11 - 15	16 - 20	21 - 25	26 - 30	31 - 50	51 - 100	101 - 200	201 - 500	501 - 1,000			> 1,000		
7421	กิจกรรมด้านสถาปัตยกรรมและวิศวกรรม และบริการให้คำปรึกษาด้านเทคนิคที่เกี่ยวข้อง	436	170	112	39	35	-	30	50	-	-	-	-	-	-	-	Architectural and engineering activities and related technical consultancy
7422	การทดสอบและการวิเคราะห์ทางเทคนิค	19	6	13	-	-	-	-	-	-	-	-	-	-	-	-	Technical testing and analysis
743	การโฆษณา	2,118	1,841	184	48	-	-	45	-	-	-	-	-	-	-	-	Advertising
7430	การโฆษณา	2,118	1,841	184	48	-	-	45	-	-	-	-	-	-	-	-	Advertising
749	กิจกรรมด้านธุรกิจ ซึ่งมีได้แก่ประเภทไว้ในที่อื่น	15,350	8,610	1,555	547	289	180	248	576	728	1,354	1,463	-	-	-	-	Business activities n.e.c.
7491	การจัดหาแรงงานและการสรรหาบุคลากร	638	333	142	93	-	44	26	-	-	-	-	-	-	-	-	Labour recruitment and provision of personnel
7492	กิจกรรมด้านบริการที่เสริมและกรักษาความปลอดภัย	3,078	25	60	26	68	47	108	267	433	881	1,163	-	-	-	-	Investigation and security activities
7493	กิจกรรมการทำความสะอาด	1,297	24	49	41	-	43	-	126	241	473	300	-	-	-	-	Building-cleaning activities
7494	กิจกรรมการถ่ายภาพ	3,192	2,579	333	91	78	25	-	32	54	-	-	-	-	-	-	Photographic activities
7495	กิจกรรมการบรรจุภัณฑ์	48	38	10	-	-	-	-	-	-	-	-	-	-	-	-	Packaging activities
7499	กิจกรรมธุรกิจอื่นๆ ซึ่งมีได้แก่ประเภทไว้ในที่อื่น	7,297	5,611	961	296	143	21	114	151	-	-	-	-	-	-	-	Other business activities n.e.c.
85	งานด้านสุขภาพและงานสังคมสงเคราะห์	55,584	423	66	28	40	25	57	338	5,536	11,594	11,714	6,317	19,446	-	-	Health and social work
851	กิจกรรมด้านสุขภาพคน	55,584	423	66	28	40	25	57	338	5,536	11,594	11,714	6,317	19,446	-	-	Human health activities
8511	กิจกรรมด้านโรงพยาบาล	55,584	423	66	28	40	25	57	338	5,536	11,594	11,714	6,317	19,446	-	-	Hospital activities
92	กิจกรรมนันทนาการ วัฒนธรรม และกีฬา	14,211	5,811	1,807	1,353	999	627	461	730	773	1,043	607	-	-	-	-	Recreational, cultural and sporting activities
921	กิจกรรมด้านภาพยนตร์ วิทยุ โทรทัศน์ และการบินอื่น ๆ	9,013	1,782	1,412	1,087	887	531	371	656	637	1,043	607	-	-	-	-	Motion picture, radio and television and other entertainment activities
9211	การผลิตและการจำหน่ายภาพยนตร์และวิดีโอ	99	55	9	-	-	-	-	35	-	-	-	-	-	-	-	Motion picture and video production and distribution
9212	การฉายภาพยนตร์	1,347	666	303	144	36	21	58	67	52	-	-	-	-	-	-	Motion picture projection
9213	กิจกรรมด้านวิทยุและโทรทัศน์	1,191	341	455	262	72	21	-	40	-	-	-	-	-	-	-	Radio and television activities
9214	กิจกรรมด้านศิลปะการละคร ดนตรี และศิลปะอื่นๆ	6,209	670	622	681	779	464	313	514	516	1,043	607	-	-	-	-	Dramatic arts, music and other arts activities
9219	กิจกรรมด้านความบันเทิงอื่นๆ ซึ่งมีได้แก่ประเภทไว้ในที่อื่น	167	50	23	-	-	25	-	69	-	-	-	-	-	-	-	Other entertainment activities n.e.c.
922	กิจกรรมของสำนักข่าว	74	45	29	-	-	-	-	-	-	-	-	-	-	-	-	News agency activities
9220	กิจกรรมของสำนักข่าว	74	45	29	-	-	-	-	-	-	-	-	-	-	-	-	New agency activities
923	กิจกรรมห้องสมุด หอจดหมายเหตุ พิพิธภัณฑ์สถาน และกิจกรรมการวัฒนธรรมอื่น ๆ	102	36	8	42	16	-	-	-	-	-	-	-	-	-	-	Libraries, archives, museums and other cultural activities
9231	กิจกรรมห้องสมุดและหอจดหมายเหตุ	85	33	8	28	16	-	-	-	-	-	-	-	-	-	-	Libraries and archives activities
9232	กิจกรรมพิพิธภัณฑ์สถาน และการอนุรักษ์สถานที่และอาคารทางประวัติศาสตร์	17	3	-	14	-	-	-	-	-	-	-	-	-	-	-	Museums activities and preservation of historical sites and buildings

ตาราง 25 จำนวนคนทำงานในสถานประกอบการ จำนวนตามขนาดของสถานประกอบการ (จำนวนคนทำงาน) และประเภทอุตสาหกรรม (ต่อ)

TABLE 25 NUMBER OF PERSONS ENGAGED IN ESTABLISHMENTS BY SIZE OF ESTABLISHMENT (NUMBER OF PERSONS ENGAGED) AND CATEGORY OF INDUSTRY (Cont'd)

รหัส Code	ประเภทอุตสาหกรรม	จำนวน คนทำงาน Number of persons engaged	ขนาดของสถานประกอบการ (จำนวนคนทำงาน) Size of establishment (Number of persons engaged)										Category of industry				
			1 - 5	6 - 10	11 - 15	16 - 20	21 - 25	26 - 30	31 - 50	51 - 100	101 - 200	201 - 500		501 - 1,000	> 1,000		
924	กิจกรรมการกีฬาและนันทนาการอื่น ๆ	5,022	3,948	358	224	96	96	74	136	-	-	-	-	-	-	-	Sporting and other recreational activities
9241	กิจกรรมการกีฬา	1,520	707	246	188	38	71	60	74	136	-	-	-	-	-	-	Sporting activities
9249	กิจกรรมนันทนาการอื่นๆ	3,502	3,241	112	36	58	25	30	-	-	-	-	-	-	-	-	Other recreational activities
93	กิจกรรมด้านบริการอื่น ๆ	27,623	25,115	1,095	472	209	299	84	288	61	-	-	-	-	-	-	Other service activities
930	กิจกรรมด้านบริการอื่น ๆ	27,623	25,115	1,095	472	209	299	84	288	61	-	-	-	-	-	-	Other service activities
9301	การบริการจัดเลี้ยง และการซักแห้ง ผลิตภัณฑ์สิ่งทอและขนสัตว์	5,525	5,359	69	34	-	63	-	-	-	-	-	-	-	-	-	Washing, cleaning and dyeing of textile and fur products
9302	การแต่งผมและเสริมสวยอื่นๆ	18,897	18,181	526	130	16	44	-	-	-	-	-	-	-	-	-	Hairstressing and other beauty treatment
9303	การทำศพและกิจกรรมที่เกี่ยวข้อง	97	55	7	35	-	-	-	-	-	-	-	-	-	-	-	Funeral and related activities
9309	กิจกรรมบริการอื่นๆ ซึ่งมีได้จัดประเภทไว้ในที่อื่น	3,104	1,520	493	273	193	192	84	288	61	-	-	-	-	-	-	Other service activities n.e.c.

ตาราง 26 จำนวนผู้จ้างในสถานประกอบการ จำนวนตามขนาดของสถานประกอบการ (จำนวนคนทำงาน) และประเภทอุตสาหกรรม

TABLE 26 NUMBER OF EMPLOYEES IN ESTABLISHMENTS BY SIZE OF ESTABLISHMENT (NUMBER OF PERSONS ENGAGED) AND CATEGORY OF INDUSTRY

รหัส Code	ประเภทอุตสาหกรรม Industry	จำนวน ผู้จ้าง Number of employees	ขนาดของสถานประกอบการ (จำนวนคนทำงาน) Size of establishment (Number of persons engaged)											รวม Total	Category of industry		
			จำนวนผู้จ้าง (Number of persons engaged)														
			1 - 5	6 - 10	11 - 15	16 - 20	21 - 25	26 - 30	31 - 50	51 - 100	101 - 200	201 - 500	501 - 1,000			> 1,000	
15	การผลิตเครื่องดื่มและเครื่องดื่ม	331,226	68,875	47,536	24,367	14,724	10,537	7,699	21,093	25,673	30,853	35,785	9,864	34,220		Total	
		13,649	1,826	1,193	833	815	347	1,595	1,323	961	1,918	-	1,000			Manufacture of food products and beverages	
151	การผลิต การปรุงและกวนนมที่มีรสหวาน นมรสไม่หวาน นมรสและไขมัน	2,381	691	402	184	69	152	-	60	204	-	619	-	-		<i>Production, processing and preservation of meat, fish, fruit, vegetables, oils and fats</i>	
1511	การผลิตเครื่องดื่มและเครื่องดื่มรสหวาน	1,680	572	331	128	32	87	-	60	70	-	400	-	-		Production processing and preserving of meat and meat products	
1512	การปรุงและกวนนมที่มีรสหวาน และเครื่องดื่มจากสัตว์น้ำ	221	80	38	41	37	25	-	-	-	-	-	-	-		Processing and preserving of fish and fish products	
1513	การปรุงรสผลไม้และผัก	478	37	33	15	-	40	-	134	-	219	-	-	-		Processing and preserving of fruit and vegetables	
1514	การผลิตนมจากพืช นมจากสัตว์และนมจากสัตว์	2	2	-	-	-	-	-	-	-	-	-	-	-		Manufacture of vegetable and animal oils and fats	
152	การผลิตเครื่องดื่มที่ได้อาหาร	403	38	58	22	-	-	95	60	130	-	-	-	-		<i>Manufacture of dairy products</i>	
1520	การผลิตเครื่องดื่มที่ได้อาหาร	403	38	58	22	-	-	95	60	130	-	-	-	-		Manufacture of dairy products	
153	การผลิตเครื่องดื่มที่ได้อาหารที่ไม่ใช่พืช สัตว์และเครื่องดื่มที่จากสัตว์															<i>Manufacture of grain mill products, starches and starch products, and prepared animal feeds</i>	
1531	และการทำเครื่องดื่ม	3,424	164	289	291	276	241	99	681	507	290	586	-	-		Manufacture of grain mill products	
15311	การผลิตเครื่องดื่มที่ได้อาหารที่ไม่ใช่พืช	2,431	158	264	271	256	197	99	618	408	160	-	-	-		Manufacture of starches and starch products	
1532	การผลิตสารถีและเครื่องดื่มจากสารถี	647	6	13	10	-	20	24	33	99	130	336	-	-		Manufacture of prepared animal feeds	
1533	การผลิตอาหารสัตว์สำเร็จรูป	346	-	12	10	20	24	-	30	-	-	250	-	-		Manufacture of other food products	
154	การผลิตเครื่องดื่มอาหารอื่น ๆ	5,277	648	726	453	339	327	127	485	348	541	283	-	1,000		<i>Manufacture of bakery products</i>	
1541	การผลิตเครื่องดื่มที่ประกอบ	1,263	306	243	108	51	50	27	77	170	231	-	-	-		Manufacture of bakery products	
1542	การผลิตน้ำตาล	1,371	-	13	-	-	-	-	75	-	283	-	1,000	-		Manufacture of sugar	
1543	การผลิต โกโก้ช็อคโกแลต และขนมที่ทำจากน้ำตาล	87	18	17	12	-	40	-	-	-	-	-	-	-		Manufacture of cocoa, chocolate and sugar confectionery	
1544	การผลิตมะพร้าว เช่นมะพร้าวเส้น กะทิสด ไขมันมะพร้าว และผลิตภัณฑ์อาหารประเภทแป้งที่คล้ายกัน	419	119	125	52	16	-	-	107	-	-	-	-	-		Manufacture of macaroni, noodles, couscous and similar farinaceous products	
1549	การผลิตเครื่องดื่มอาหารอื่น ๆ ซึ่งมิได้จัดประเภทไว้ในที่อื่น	2,137	205	341	268	272	237	100	301	103	310	-	-	-		Manufacture of other food products n.e.c.	
155	การผลิตเครื่องดื่ม	2,764	285	363	243	149	95	121	274	204	-	430	-	-		<i>Manufacture of beverages</i>	
1551	การกลั่น การกลั่นเป็นส่วนและการผสมสุรา	75	10	19	8	-	-	-	38	-	-	-	-	-		Distilling, rectifying and blending of spirits; ethyl alcohol production from fermented materials	
1552	การผลิตไวน์	69	-	5	25	19	20	-	-	-	-	-	-	-		Manufacture of wines	
1554	การผลิตเครื่องดื่มที่ไม่มีแอลกอฮอล์ รวมทั้งการผลิตน้ำแร่บรรจุขวด	2,020	275	339	210	130	75	121	236	204	-	430	-	-		Manufacture of soft drinks; production of mineral waters	

ตาราง 26 จำนวนผู้จ้างงานตามประเภทกิจการ จำนวนคนงานของสถานประกอบการ (จำนวนคนทำงาน) และประเภทอุตสาหกรรม (6a)

TABLE 26. NUMBER OF EMPLOYEES IN ESTABLISHMENTS BY SIZE OF ESTABLISHMENT (NUMBER OF PERSONS ENGAGED) AND CATEGORY OF INDUSTRY (Contd.)

รหัส Code	ประเภทอุตสาหกรรม Industry	จำนวน ผู้จ้าง Number of employees	ขนาดของสถานประกอบการ (จำนวนคนทำงาน) Size of establishment (Number of persons engaged)										Category of industry					
			1 - 5	6 - 10	11 - 15	16 - 20	21 - 25	26 - 30	31 - 50	51 - 100	101 - 200	201 - 500		501 - 1,000	> 1,000			
20	การผลิตไม้และผลิตภัณฑ์จากไม้และไม้กึ่งไม้ (ยกเว้นเฟอร์นิเจอร์รวมทั้งการผลิตสิ่งของที่มาจากฟางและวัสดุจากอื่น ๆ)	1,846	174	154	137	95	112	57	382	50	237	448	-	-	-	-	-	Manufacture of wood and of products of wood and cork, except furniture; manufacture of articles of straw and plaiting materials
201	การผลิตไม้และไม้กึ่งไม้	400	35	10	-	48	20	27	143	-	117	-	-	-	-	-	-	Sawmilling and planing of wood
2010	การผลิตไม้และไม้กึ่งไม้	400	35	10	-	48	20	27	143	-	117	-	-	-	-	-	-	Sawmilling and planing of wood
202	การผลิตผลิตภัณฑ์จากไม้กึ่งไม้ (ยกเว้นเฟอร์นิเจอร์รวมทั้งการผลิตสิ่งของที่มาจากฟางและวัสดุจากอื่น ๆ)	1,446	139	144	137	47	92	30	239	50	120	448	-	-	-	-	-	Manufacture of products of wood, cork, straw and plaiting materials
2021	การผลิตแผ่นไม้รีไซเคิล รวมทั้งการผลิตไม้กึ่งไม้ (ยกเว้นเฟอร์นิเจอร์รวมทั้งการผลิตสิ่งของที่มาจากไม้กึ่งไม้และแผ่นไม้กึ่งอื่น ๆ)	5	-	5	-	-	-	-	-	-	-	-	-	-	-	-	-	Manufacture of veneer sheets; manufacture of plywood, laminboard, particle board and other panels and boards
2022	การผลิตเครื่องไม้ที่ใช้ในการก่อสร้าง และเครื่องประกอบอาคาร	693	39	50	35	31	20	30	40	-	-	448	-	-	-	-	-	Manufacture of builders' carpentry and joinery
2023	การผลิตภาชนะไม้	54	4	-	-	-	-	-	50	-	-	-	-	-	-	-	-	Manufacture of wooden containers
2029	การผลิตผลิตภัณฑ์อื่นที่ไม่ใช่ไม้ รวมทั้งการผลิตสิ่งของที่มาจากไม้กึ่งไม้ ฟาง และวัสดุจากอื่น ๆ	694	96	89	102	16	72	-	149	50	120	-	-	-	-	-	-	Manufacture of other products of wood; manufacture of articles of cork, straw and plaiting materials
21	การผลิตกระดาษและผลิตภัณฑ์กระดาษ	76	6	46	24	-	-	-	-	-	-	-	-	-	-	-	-	Manufacture of paper and paper products
210	การผลิตกระดาษและผลิตภัณฑ์กระดาษ	76	6	46	24	-	-	-	-	-	-	-	-	-	-	-	-	Manufacture of paper and paper products
2101	การผลิตกระดาษ กระดาษ และกระดาษแข็ง	12	4	8	-	-	-	-	-	-	-	-	-	-	-	-	-	Manufacture of pulp, paper and paperboard
2102	การผลิตกระดาษลูกฟูก และกระดาษแข็งลูกฟูก และการผลิตภาชนะที่ทำจากกระดาษ และกระดาษแข็ง	26	-	26	-	-	-	-	-	-	-	-	-	-	-	-	-	Manufacture of corrugated paper and paperboard and of containers of paper and paperboard
2109	การผลิตสิ่งของอื่น ๆ ที่ทำจากกระดาษ และกระดาษแข็ง	38	2	12	24	-	-	-	-	-	-	-	-	-	-	-	-	Manufacture of other articles of paper and paperboard
22	การพิมพ์โฆษณา การพิมพ์ และการทำสำเนาสิ่งพิมพ์	1,510	357	324	210	135	61	83	217	123	-	-	-	-	-	-	-	Publishing, printing and reproduction of recorded media
221	การพิมพ์โฆษณา	80	21	6	10	15	-	28	-	-	-	-	-	-	-	-	-	Publishing
2211	การพิมพ์โฆษณาหนังสือ โบรชัวร์ หนังสือเกี่ยวกับดนตรี และกราฟฟิคโฆษณาอื่น ๆ	41	3	-	10	-	28	-	-	-	-	-	-	-	-	-	-	Publishing of books, brochures, musical books and other publications
2212	การพิมพ์โฆษณาหนังสือพิมพ์ วารสาร และนิตยสาร	7	7	-	-	-	-	-	-	-	-	-	-	-	-	-	-	Publishing of newspapers, journals and periodicals
2219	การพิมพ์โฆษณาอื่น ๆ	32	11	6	-	15	-	-	-	-	-	-	-	-	-	-	-	Other publishing
222	การพิมพ์ และกิจกรรมด้านการบริการที่เกี่ยวข้องกับการพิมพ์	1,430	336	318	200	120	61	55	217	123	-	-	-	-	-	-	-	Printing and service activities related to printing
2221	การพิมพ์	1,412	336	300	200	120	61	55	217	123	-	-	-	-	-	-	-	Printing
2222	กิจกรรมด้านการบริการที่เกี่ยวข้องกับการพิมพ์	18	-	18	-	-	-	-	-	-	-	-	-	-	-	-	-	Service activities related to printing

ตาราง 26 จำนวนผู้ปฏิบัติงานประกอบอาชีพตามขนาดของสถานประกอบการ (จำนวนพนักงาน) และประเภทอุตสาหกรรม (ต่อ)

TABLE 26 NUMBER OF EMPLOYEES IN ESTABLISHMENTS BY SIZE OF ESTABLISHMENT (NUMBER OF PERSONS ENGAGED) AND CATEGORY OF INDUSTRY (Cont'd)

รหัส Code	ประเภทอุตสาหกรรม Industry	ขนาดของสถานประกอบการ (จำนวนพนักงาน) Size of establishment (Number of persons engaged)										Category of industry					
		1-5	6-10	11-15	16-20	21-25	26-30	31-50	51-100	101-200	201-500		501-1,000	> 1,000			
2693	การผลิตผลิตภัณฑ์จากดินเหนียวเผาไฟ ซึ่งใช้ในงานก่อสร้าง	232	32	93	43	-	38	26	-	-	-	-	-	-	-	-	Manufacture of structural non-refractory clay ceramic products
2694	การผลิตซีเมนต์ ปูนขาว และปูนปลาสเตอร์	205	19	42	14	-	-	-	-	130	-	-	-	-	-	-	Manufacture of cement, lime and plaster
2695	การผลิตผลิตภัณฑ์จากคอนกรีต ซีเมนต์ และปูนปลาสเตอร์	2,120	384	467	228	164	152	104	216	284	121	-	-	-	-	-	Manufacture of articles of concrete, cement and plaster
2696	การตัด การขึ้นรูป และการแต่งสำเร็จหิน	81	32	18	11	-	20	-	-	-	-	-	-	-	-	-	Cutting, shaping and finishing of stone
2699	การผลิตผลิตภัณฑ์ประเภทโลหะอื่น ๆ ซึ่งมีได้แก่ประเภทที่ 27 ถึง 29	1	1	-	-	-	-	-	-	-	-	-	-	-	-	-	Manufacture of other non-metallic mineral products n.e.c.
27	การผลิตโลหะขั้นมูลฐาน	407	17	25	37	-	-	39	-	-	289	-	-	-	-	-	Manufacture of basic metals
271	การผลิตเหล็กและเหล็กกล้าขั้นมูลฐาน	338	8	14	27	-	-	-	-	-	289	-	-	-	-	-	Manufacture of basic iron and steel
2710	การผลิตเหล็กและเหล็กกล้าขั้นมูลฐาน	338	8	14	27	-	-	-	-	-	289	-	-	-	-	-	Manufacture of basic iron and steel
272	การผลิตโลหะมีค่าและโลหะอื่นที่มีค่าหนักขั้นมูลฐาน	3	3	-	-	-	-	-	-	-	-	-	-	-	-	-	Manufacture of basic precious and non-ferrous metals
2720	การผลิตโลหะมีค่าและโลหะอื่นที่มีค่าหนักขั้นมูลฐาน	3	3	-	-	-	-	-	-	-	-	-	-	-	-	-	Manufacture of basic precious and non-ferrous metals
273	การผลิตอะลูมิเนียม	66	6	11	10	-	-	-	39	-	-	-	-	-	-	-	Casting of metals
2731	การผลิตเหล็กและเหล็กกล้า	2	2	-	-	-	-	-	-	-	-	-	-	-	-	-	Casting of iron and steel
2732	การผลิตโลหะที่มีค่าหนัก	64	4	11	10	-	-	-	39	-	-	-	-	-	-	-	Casting of non-ferrous metals
28	การผลิตผลิตภัณฑ์ที่ทำจากโลหะประดิษฐ์ ยกเว้นเครื่องจักรและอุปกรณ์	4,197	2,061	953	294	188	194	178	177	152	-	-	-	-	-	-	Manufacture of fabricated metal products, except machinery and equipment
281	การผลิตผลิตภัณฑ์ที่โครงสร้างเป็นโลหะ ถังหมัก ที่เก็บน้ำ และเครื่องกำเนิดไอน้ำ	2,611	1,481	643	87	48	83	45	72	152	-	-	-	-	-	-	Manufacture of structural metal products, tanks, reservoirs and steam generators
2811	การผลิตผลิตภัณฑ์ที่โครงสร้างเป็นโลหะ	2,611	1,481	643	87	48	83	45	72	152	-	-	-	-	-	-	Manufacture of structural metal products
289	การผลิตผลิตภัณฑ์โลหะประดิษฐ์อื่น ๆ รวมทั้งจักรกรรม	1,586	580	310	207	140	111	133	105	-	-	-	-	-	-	-	Manufacture of other fabricated metal products;
2891	ด้านการบริการแก่ผู้ผลิตผลิตภัณฑ์โลหะประดิษฐ์	1,294	430	275	136	134	111	103	105	-	-	-	-	-	-	-	service activities to producers of fabricated metal products
2892	การผลิตผลิตภัณฑ์โลหะที่ทำขึ้นโดยวิธีการตี การกด การดัด การงอ และการรีดไปเป็นแบบต่าง ๆ รวมทั้งการผสมโลหะ	215	112	17	50	6	-	30	-	-	-	-	-	-	-	-	Forging, pressing, stamping and roll-forming of metal; powder metallurgy
2893	การผลิตชิ้นส่วนประกอบโลหะ รวมทั้งการดำเนินการเกี่ยวกับวิศวกรรมเครื่องกล โดยได้รับส่วนรวมแบบถอนทุนหรือ โดยการทำสัญญาจ้าง	39	21	18	-	-	-	-	-	-	-	-	-	-	-	-	Treatment and coating of metals; general mechanical engineering on a fee or contract basis
2899	การผลิตผลิตภัณฑ์โลหะประดิษฐ์อื่น ๆ ซึ่งมีได้แก่ประเภทที่ 27 ถึง 29	38	17	-	21	-	-	-	-	-	-	-	-	-	-	-	Manufacture of cutlery, hand tools and general hardware
29	การผลิตเครื่องจักรและอุปกรณ์ ซึ่งมีได้แก่ประเภทที่ 27 ถึง 29	596	131	88	58	45	-	79	75	120	-	-	-	-	-	-	Manufacture of machinery and equipment n.e.c.
291	การผลิตเครื่องจักรที่ใช้ร่วมกันทั่วไป	32	15	17	-	-	-	-	-	-	-	-	-	-	-	-	Manufacture of general purpose machinery

ตาราง 26 จำนวนผู้จ้างในสถานประกอบการ จำนวนตามขนาดของสถานประกอบการ (จำนวนคนทำงาน) และประเภทอุตสาหกรรม (ต่อ)

TABLE 26 NUMBER OF EMPLOYEES IN ESTABLISHMENTS BY SIZE OF ESTABLISHMENT (NUMBER OF PERSONS ENGAGED) AND CATEGORY OF INDUSTRY (Cont'd)

รหัส Code	ประเภทอุตสาหกรรม	จำนวน ลูกจ้าง Number of employees	ขนาดของสถานประกอบการ (จำนวนคนทำงาน)										Category of industry					
			Size of establishment (Number of persons engaged)															
			1 - 5	6 - 10	11 - 15	16 - 20	21 - 25	26 - 30	31 - 50	51 - 100	101 - 200	201 - 500		501 - 1,000	> 1,000			
2911	การผลิตเครื่องยนต์และเครื่องจักรที่ใช้น้ำมัน เครื่องยนต์ที่ใช้กับอากาศยาน ยานยนต์และรถจักรยาน/รถจักรยานยนต์	7	3	4	-	-	-	-	-	-	-	-	-	-	-	-	-	Manufacture of engines and turbines, except aircraft, vehicle and cycle engines
2912	การผลิตเครื่องสูบลม เครื่องอัด แก๊ส และวาล์ว	7	2	5	-	-	-	-	-	-	-	-	-	-	-	-	-	Manufacture of pumps, compressors, taps and valves
2915	การผลิตอุปกรณ์ที่ใช้ในการยกและยกของ	3	3	-	-	-	-	-	-	-	-	-	-	-	-	-	-	Manufacture of lifting and handling equipment
2919	การผลิตเครื่องจักรที่ใช้งานทั่วไปอื่น ๆ	15	7	8	-	-	-	-	-	-	-	-	-	-	-	-	-	Manufacture of other general purpose machinery
292	การผลิตเครื่องจักรที่ใช้รวมเฉพาะอย่าง	497	114	69	35	45	-	-	39	75	120	-	-	-	-	-	-	Manufacture of special purpose machinery
2921	การผลิตเครื่องจักรที่ใช้ในการเกษตรและป่าไม้	285	77	54	10	30	-	-	39	75	-	-	-	-	-	-	-	Manufacture of agricultural and forestry machinery
2922	การผลิตเครื่องมือกล	1	1	-	-	-	-	-	-	-	-	-	-	-	-	-	-	Manufacture of machine-tools
2924	การผลิตเครื่องจักรที่ใช้ในการทำเหมือง เหมืองหิน และการก่อสร้าง	35	14	6	-	15	-	-	-	-	-	-	-	-	-	-	-	Manufacture of machinery for mining, quarrying and construction
2925	การผลิตเครื่องจักรที่ใช้ในระบบการผลิตอาหาร เครื่องดื่ม และยาสูบ	171	17	9	25	-	-	-	-	-	120	-	-	-	-	-	-	Manufacture of machinery for food, beverage and tobacco processing
2926	การผลิตเครื่องจักรที่ใช้ในการผลิตสิ่งทอ เครื่องแต่งกาย และเครื่องหนัง	4	4	-	-	-	-	-	-	-	-	-	-	-	-	-	-	Manufacture of machinery for textile, apparel and leather production
2929	การผลิตเครื่องจักรที่ใช้ในงานเฉพาะอย่างอื่น ๆ	1	1	-	-	-	-	-	-	-	-	-	-	-	-	-	-	Manufacture of other special purpose machinery
293	การผลิตเครื่องใช้ในบ้านหรืออื่น ๆ ที่มีขีดประเภทไว้ที่บ้านอื่น	67	2	2	23	-	-	-	40	-	-	-	-	-	-	-	-	Manufacture of domestic appliances n.e.c.
2930	การผลิตเครื่องใช้ในบ้านหรืออื่น ๆ ที่มีขีดประเภทไว้ในที่อื่น	67	2	2	23	-	-	-	40	-	-	-	-	-	-	-	-	Manufacture of domestic appliances n.e.c.
30	การผลิตเครื่องจักรสำนักงาน เครื่องทำบัญชี และเครื่องคำนวณ	45	-	-	-	-	-	-	45	-	-	-	-	-	-	-	-	Manufacture of office, accounting and computing machinery
300	การผลิตเครื่องจักรสำนักงาน เครื่องทำบัญชีและเครื่องคำนวณ	45	-	-	-	-	-	-	45	-	-	-	-	-	-	-	-	Manufacture of office, accounting and computing machinery
3000	การผลิตเครื่องจักรสำนักงาน เครื่องทำบัญชี และเครื่องคำนวณ	45	-	-	-	-	-	-	45	-	-	-	-	-	-	-	-	Manufacture of office, accounting and computing machinery
31	การผลิตเครื่องจักรและเครื่องอุปโภคไฟฟ้า ซึ่งมีขีดประเภทไว้ที่บ้านอื่น	529	10	9	11	35	-	-	-	-	255	209	-	-	-	-	-	Manufacture of electrical machinery and apparatus n.e.c.
311	การผลิตมอเตอร์ไฟฟ้า เครื่องกำเนิดไฟฟ้า และหม้อแปลงไฟฟ้า	221	8	4	-	-	-	-	-	-	-	209	-	-	-	-	-	Manufacture of electric motors, generators and transformers
3110	การผลิตมอเตอร์ไฟฟ้า เครื่องกำเนิดไฟฟ้า และหม้อแปลงไฟฟ้า	221	8	4	-	-	-	-	-	-	-	209	-	-	-	-	-	Manufacture of electric motors, generators and transformers
312	การผลิตอุปกรณ์ต่อการจ่ายและความคุ้มครองแก่ไฟฟ้า	135	-	5	-	15	-	-	-	-	115	-	-	-	-	-	-	Manufacture of electricity distribution and control apparatus
3120	การผลิตอุปกรณ์เพื่อการจ่ายและความคุ้มครองแก่ไฟฟ้า	135	-	5	-	15	-	-	-	-	115	-	-	-	-	-	-	Manufacture of electricity distribution and control apparatus
313	การผลิตหลอดและตะเกียงที่ใช้น้ำมัน	160	-	-	-	20	-	-	-	-	140	-	-	-	-	-	-	Manufacture of insulated wire and cable
3130	การผลิตหลอดและตะเกียงที่ใช้น้ำมัน	160	-	-	-	20	-	-	-	-	140	-	-	-	-	-	-	Manufacture of insulated wire and cable
314	การผลิตหม้อสะสมไฟฟ้า เซลล์ปฐมภูมิและแบตเตอรี่ปฐมภูมิ	2	2	-	-	-	-	-	-	-	-	-	-	-	-	-	-	Manufacture of accumulators, primary cells and primary batteries
3140	การผลิตหม้อสะสมไฟฟ้า เซลล์ปฐมภูมิ และแบตเตอรี่ปฐมภูมิ	2	2	-	-	-	-	-	-	-	-	-	-	-	-	-	-	Manufacture of accumulators, primary cells and primary batteries

ตาราง 26 จำนวนผู้จ้างในสถานประกอบการ จำนวนตามขนาดของสถานประกอบการ (จำนวนพนักงาน) และประเภทอุตสาหกรรม (ต่อ)

TABLE 26 NUMBER OF EMPLOYEES IN ESTABLISHMENTS BY SIZE OF ESTABLISHMENT (NUMBER OF PERSONS ENGAGED) AND CATEGORY OF INDUSTRY (Cont'd)

รหัส Code	ประเภทอุตสาหกรรม Industry	ขนาดของสถานประกอบการ (จำนวนพนักงาน) Size of establishment (Number of persons engaged)										จำนวน ลูกจ้าง Number of employees	Category of industry				
		1 - 5	6 - 10	11 - 15	16 - 20	21 - 25	26 - 30	31 - 50	51 - 100	101 - 200	201 - 500			501 - 1,000	> 1,000		
319	การผลิตเครื่องอุปโภคบริโภคไฟฟ้าอื่น ๆ ซึ่งมีได้จัดประเภทไว้ในที่อื่น	-	-	11	-	-	-	-	-	-	-	-	-	-	-	-	Manufacture of other electrical equipment n.e.c.
3190	การผลิตเครื่องอุปโภคไฟฟ้าอื่น ๆ ซึ่งมีได้จัดประเภทไว้ในที่อื่น	-	-	11	-	-	-	-	-	-	-	-	-	-	-	-	Manufacture of other electrical equipment n.e.c.
32	การผลิตอุปกรณ์และเครื่องอุปโภควิทยุ โทรทัศน์ และเครื่องการสื่อสาร	1,189	10	7	24	20	30	38	70	150	240	600	-	-	-	-	Manufacture of radio, television and communication equipment and apparatus
321	การผลิตหลอดอิเล็กทรอนิกส์ที่ประกอบขึ้นและส่วนประกอบอิเล็กทรอนิกส์อื่น ๆ	1,092	4	-	10	20	30	38	-	150	240	600	-	-	-	-	Manufacture of electronic valves and tubes and other electronic components
3210	การผลิตหลอดอิเล็กทรอนิกส์ และส่วนประกอบอิเล็กทรอนิกส์อื่น ๆ	1,092	4	-	10	20	30	38	-	150	240	600	-	-	-	-	Manufacture of electronic valves and tubes and other electronic components
322	การผลิตเครื่องส่งสัญญาณ โทรทัศน์และวิทยุ	-	-	-	-	-	-	-	-	-	-	-	-	-	-	-	Manufacture of television and radio transmitters
	และเครื่องอุปกรณ์สำหรับ โทรทัศน์และ โทรเลขแบบใช้สาย	92	1	7	14	-	-	-	-	70	-	-	-	-	-	-	and apparatus for line telephony and line telegraphy
3220	การผลิตเครื่องส่งสัญญาณ โทรทัศน์และวิทยุ และเครื่องอุปกรณ์สำหรับ โทรทัศน์ และ โทรเลขแบบใช้สาย	92	1	7	14	-	-	-	70	-	-	-	-	-	-	-	Manufacture of television and radio transmitters and apparatus for line telephony and line telegraphy
323	การผลิตเครื่องรับ โทรทัศน์และวิทยุ เครื่องบันทึกเสียงหรือภาพ หรือเครื่องรับ โทรทัศน์และวิทยุ เครื่องรับวิทยุโทรทัศน์ และสินค้าที่เกี่ยวข้อง	5	5	-	-	-	-	-	-	-	-	-	-	-	-	-	Manufacture of television and radio receivers and associated goods
3230	การผลิตเครื่องรับ โทรทัศน์และวิทยุ เครื่องบันทึกเสียงหรือภาพ หรือเครื่องรับ โทรทัศน์ หรือวีซีดี โทรทัศน์ และสินค้าที่เกี่ยวข้อง	5	5	-	-	-	-	-	-	-	-	-	-	-	-	-	Manufacture of television and radio receivers, sound or video recording or reproducing apparatus, and associated goods
33	การผลิตอุปกรณ์ที่ใช้ในทางอากาศยาน การวัดความถี่ และอุปกรณ์ที่ใช้ในทางทัศนศาสตร์ นาฬิกา	107	13	9	-	16	-	-	-	69	-	-	-	-	-	-	Manufacture of medical, precision and optical instruments, watches and clocks
331	การผลิตอุปกรณ์และเครื่องมือใช้ในทางอากาศยาน และเครื่องมือที่ใช้ในทางวัด การตรวจสอบ การเดินเรือ การเดินอากาศและใช้ในวัตถุประสงค์อื่น ๆ	-	-	-	-	-	-	-	-	-	-	-	-	-	-	-	Manufacture of medical appliances and instruments and appliances for measuring, checking, testing, navigating and other purposes, except optical instruments
3311	ยานยนต์ที่ใช้ในทางทัศนศาสตร์	84	6	9	-	-	-	-	-	69	-	-	-	-	-	-	Manufacture of medical and surgical equipment and orthopaedic appliances
332	การผลิตอุปกรณ์ที่ใช้ในทางทัศนศาสตร์ และเครื่องมือที่ใช้ในการถ่ายภาพ	84	6	9	-	-	-	-	69	-	-	-	-	-	-	-	Manufacture of optical instruments and photographic equipment
3320	การผลิตอุปกรณ์ที่ใช้ในทางทัศนศาสตร์ และเครื่องมือที่ใช้ในการถ่ายภาพ	23	7	-	-	16	-	-	-	-	-	-	-	-	-	-	Manufacture of optical instruments and photographic equipment
34	การผลิตยานยนต์ รถพ่วงและรถเกี่ยวต่าง ๆ	132	24	21	19	-	-	-	-	-	-	-	-	-	-	-	Manufacture of motor vehicles, trailers and semi-trailers
341	การผลิตยานยนต์	10	-	-	10	-	-	-	-	-	-	-	-	-	-	-	Manufacture of motor vehicles
3410	การผลิตยานยนต์	10	-	-	10	-	-	-	-	-	-	-	-	-	-	-	Manufacture of motor vehicles
342	การผลิตตัวถัง (coachwork) สำหรับยานยนต์ รวมทั้งการผลิตรถพ่วงและรถเกี่ยวต่าง ๆ	114	16	21	9	-	-	-	-	-	-	-	-	-	-	68	Manufacture of bodies (coachwork) for motor vehicles; manufacture of trailers and semi-trailers

ตาราง 2.6 จำนวนผู้จ้างในสถานประกอบการ จำนวนคนของสถานประกอบการ (จำนวนทั้งงาน) และประเภทอุตสาหกรรม (ต่อ)

TABLE 2.6 NUMBER OF EMPLOYEES IN ESTABLISHMENTS BY SIZE OF ESTABLISHMENT (NUMBER OF PERSONS ENGAGED) AND CATEGORY OF INDUSTRY (Cont'd)

รหัส Code	ประเภทอุตสาหกรรม	ขนาดของสถานประกอบการ (จำนวนทั้งงาน)										Category of industry	
		Size of establishment (Number of persons engaged)											
จำนวนผู้จ้าง		1 - 5	6 - 10	11 - 15	16 - 20	21 - 25	26 - 30	31 - 50	51 - 100	101 - 200	201 - 500	501 - 1,000	> 1,000
Number of employees													
3420	การผลิตถัง (coachwork) สำหรับยานยนต์	114	16	9	-	-	-	-	68	-	-	-	-
	รวมทั้งการผลิตรถพ่วง และรถที่ร่งพ่วง												
343	การผลิตส่วนประกอบและอุปกรณ์ประกอบ สำหรับยานยนต์และเครื่องยนต์	8	8	-	-	-	-	-	-	-	-	-	-
3430	การผลิตส่วนประกอบและอุปกรณ์ประกอบสำหรับยานยนต์ และเครื่องยนต์	8	8	-	-	-	-	-	-	-	-	-	-
35	การผลิตเครื่องอุปโภคบริโภคขนส่ง	114	13	22	49	-	-	30	-	-	-	-	-
359	การผลิตเครื่องอุปโภคบริโภคขนส่ง ซึ่งมีได้จัดประเภทไว้ข้างอื่น	114	13	22	49	-	-	30	-	-	-	-	-
3591	การผลิตรถจักรยานยนต์	47	9	8	-	-	-	30	-	-	-	-	-
3592	การผลิตจักรยานสองล้อ และรถสำหรับคนพิการ	26	2	9	15	-	-	-	-	-	-	-	-
3599	การผลิตเครื่องอุปโภคบริโภคขนส่งอื่น ๆ ซึ่งมีได้จัดประเภทไว้ในที่อื่น	41	2	5	34	-	-	-	-	-	-	-	-
36	การผลิตเครื่องมืออื่น ๆ รวมทั้งการผลิตซึ่งมีได้จัดประเภทไว้ในที่อื่น	4,000	631	484	368	139	134	170	479	961	634	-	-
361	การผลิตเฟอร์นิเจอร์	2,949	313	347	225	75	84	60	250	961	634	-	-
3610	การผลิตเฟอร์นิเจอร์	2,949	313	347	225	75	84	60	250	961	634	-	-
369	การผลิต ซึ่งมีได้จัดประเภทไว้ในที่อื่น	1,051	318	137	143	64	50	110	229	-	-	-	-
3691	การผลิตเครื่องเพชรพลอยและรูปพรหม และของที่เกี่ยวข้อง	140	86	34	-	20	-	-	-	-	-	-	-
3692	การผลิตเครื่องดนตรี	11	6	5	-	-	-	-	-	-	-	-	-
3693	การผลิตเครื่องกีฬา	5	-	5	-	-	-	-	-	-	-	-	-
3694	การผลิตของเล่นกบและของเล่น	64	6	-	19	-	-	39	-	-	-	-	-
3699	การผลิตอื่น ๆ ซึ่งมีได้จัดประเภทไว้ในที่อื่น	831	220	93	143	25	50	71	229	-	-	-	-
37	การนำเศษวัสดุกลับมาผลิตเป็นวัสดุใหม่	21	10	-	11	-	-	-	-	-	-	-	-
371	การนำเศษและของที่ใช้ไม่ได้จากโลหะหนักเป็นวัสดุใหม่	7	7	-	-	-	-	-	-	-	-	-	-
3710	การนำเศษและของที่ใช้ไม่ได้จากโลหะหนักเป็นวัสดุใหม่	7	7	-	-	-	-	-	-	-	-	-	-
372	การนำเศษและของที่ใช้ไม่ได้จากโลหะหนักเป็นวัสดุใหม่	14	3	-	11	-	-	-	-	-	-	-	-
3720	การนำเศษและของที่ใช้ไม่ได้จากโลหะหนักเป็นวัสดุใหม่	14	3	-	11	-	-	-	-	-	-	-	-
45	การก่อสร้าง	13,580	2,004	2,740	1,891	984	826	420	1,441	926	1,198	650	500
451	การเตรียมสถานที่ก่อสร้าง	769	178	231	104	102	40	24	40	50	-	-	-
4510	การเตรียมงานก่อสร้าง	769	178	231	104	102	40	24	40	50	-	-	-

ตาราง 26 จำนวนผู้ปฏิบัติงานในประเภทอาชีพ จำนวนสถานประกอบการ (จำนวนคนทั้งงาน) และประเภทอุตสาหกรรม (ฉบับ)

TABLE 26 NUMBER OF EMPLOYEES IN ESTABLISHMENTS BY SIZE OF ESTABLISHMENT (NUMBER OF PERSONS ENGAGED) AND CATEGORY OF INDUSTRY (Cont'd)

รหัส Code	จำนวน ผู้จ้าง Number of employees	ขนาดของสถานประกอบการ (จำนวนคนทั้งงาน) Size of establishment (Number of persons engaged)										ประเภทอุตสาหกรรม Category of industry		
		1 - 5	6 - 10	11-15	16-20	21-25	26-30	31 - 50	51 - 100	101 - 200	201 - 500		501 - 1,000	> 1,000
452	11,580	1,419	2,209	1,663	699	763	342	1,401	736	1,198	650	500	-	Building of complete constructions or parts thereof; civil engineering
4520	11,580	1,419	2,209	1,663	699	763	342	1,401	736	1,198	650	500	-	Building of complete construction or parts thereof; civil engineering
453	580	128	140	69	99	-	54	-	90	-	-	-	-	Building installation
4530	580	128	140	69	99	-	54	-	90	-	-	-	-	Building installation
454	614	278	160	42	84	-	-	-	50	-	-	-	-	Building completion
4540	614	278	160	42	84	-	-	-	50	-	-	-	-	Building completion
455	37	1	-	13	-	23	-	-	-	-	-	-	-	Renting of construction or demolition equipment with operator
4550	37	1	-	13	-	23	-	-	-	-	-	-	-	Renting of construction or demolition equipment with operator
50														Sale, maintenance and repair of motor vehicles and motorcycles,
														retail sale of automotive fuel
501	43,309	12,703	8,571	4,404	2,544	1,762	1,493	3,881	2,945	2,796	1,160	-	1,650	retail sale of automotive fuel
5010	9,346	884	658	393	456	321	1,657	2,005	1,591	690	-	-	-	Sale of motor vehicles
5010	9,346	884	658	393	456	321	1,657	2,005	1,591	690	-	-	-	Sale of motor vehicles
502	12,124	6,060	2,849	818	459	225	266	607	267	107	466	-	-	Maintenance and repair of motor vehicles
5020	12,124	6,060	2,849	818	459	225	266	607	267	107	466	-	-	Maintenance and repair of motor vehicles
503	3,501	1,414	1,070	494	278	68	177	-	-	-	-	-	-	Sale of motor vehicle parts and accessories
5030	3,501	1,414	1,070	494	278	68	177	-	-	-	-	-	-	Sale of motor vehicle parts and accessories
504														Sale, maintenance and repair of motorcycles and
														related parts and accessories
5040	11,101	3,355	2,444	1,211	725	497	420	1,283	673	489	4	-	-	related parts and accessories
														Sale, maintenance and repair of motorcycles and
														related parts and accessories
505	11,101	3,355	2,444	1,211	725	497	420	1,283	673	489	4	-	-	related parts and accessories
5050	7,237	990	1,550	1,190	689	516	309	334	-	9	-	-	1,650	Retail sale of automotive fuel
5050	7,237	990	1,550	1,190	689	516	309	334	-	9	-	-	1,650	Retail sale of automotive fuel
51	20,675	4,270	4,391	2,091	1,558	798	749	1,268	3,449	1,265	830	-	6	Wholesale trade and commission trade except of motor vehicles and motorcycles
511	434	53	97	41	87	72	-	-	84	-	-	-	-	Wholesale on a fee or contract basis
5110	434	53	97	41	87	72	-	-	84	-	-	-	-	Wholesale on a fee or contract basis
512	11,779	2,136	2,380	1,207	769	440	440	889	2,495	717	300	-	6	Wholesale of agricultural raw materials, live animals, food, beverages and tobacco

ตาราง 26 จำนวนผู้จ้างในสถานประกอบการ จำนวนสถานประกอบการ (จำนวนจ้าง) และประเภทอุตสาหกรรม (ต่อ)

TABLE 26 NUMBER OF EMPLOYEES IN ESTABLISHMENTS BY SIZE OF ESTABLISHMENT (NUMBER OF PERSONS ENGAGED) AND CATEGORY OF INDUSTRY (Cont'd)

รหัส Code	จำนวน ผู้จ้าง Number of employees	ขนาดของสถานประกอบการ (จำนวนคนทำงาน) Size of establishment (Number of persons engaged)											ประเภทอุตสาหกรรม Category of industry		
		1 - 5	6 - 10	11 - 15	16 - 20	21 - 25	26 - 30	31 - 50	51 - 100	101 - 200	201 - 500	501 - 1,000		> 1,000	
5121	3,292	855	889	440	273	128	107	171	273	150	-	-	-	6	Wholesale of agricultural raw materials and live animals
5122	8,487	1,281	1,491	767	496	312	333	718	2,222	567	300	-	-	-	Wholesale of food, beverages and tobacco
513	2,069	469	320	210	134	95	25	92	276	448	-	-	-	-	Wholesale of household goods
5131	634	204	81	49	17	25	-	30	-	228	-	-	-	-	Wholesale of textiles, clothing and footwear
5139	1,435	265	239	161	117	70	25	62	276	220	-	-	-	-	Wholesale of other household goods
514	3,750	715	861	342	275	110	181	197	439	100	530	-	-	-	Wholesale of non-agricultural intermediate products, waste and scrap
5141	119	50	33	22	14	-	-	-	-	-	-	-	-	-	Wholesale of solid, liquid and gaseous fuels and related products
5142	114	17	24	13	-	-	-	-	60	-	-	-	-	-	Wholesale of metals and metal ores
5143															Wholesale of construction materials, hardware, plumbing and heating equipment and supplies
5149	2,013	135	336	184	163	20	129	107	309	100	530	-	-	-	Wholesale of other intermediate products, waste and scrap
515	1,504	513	468	123	98	90	52	90	70	-	-	-	-	-	Wholesale of machinery, equipment and supplies
5151	1,786	573	564	259	197	41	52	50	50	-	-	-	-	-	Wholesale of machinery, equipment and supplies
5150	1,786	573	564	259	197	41	52	50	50	-	-	-	-	-	Wholesale of machinery, equipment and supplies
519	857	324	169	32	96	40	51	40	105	-	-	-	-	-	Other wholesale
5190	857	324	169	32	96	40	51	40	105	-	-	-	-	-	Other wholesale
52															Retail trade, except of motor vehicles and motorcycles;
	61,222	20,597	12,397	5,377	2,993	1,809	1,424	3,926	2,573	3,234	6,892	-	-	-	repair of personal and household goods
521	19,312	3,917	3,108	1,245	440	194	199	563	1,289	2,265	6,092	-	-	-	Non-specialized retail trade
5211	7,310	1,497	1,606	507	241	68	56	156	333	925	1,921	-	-	-	Retail sale in non-specialized stores with food, beverages or tobacco predominating
5219	12,002	2,420	1,502	738	199	126	143	407	956	1,340	4,171	-	-	-	Other retail sale in non-specialized stores
522	1,468	745	318	175	94	21	-	-	115	-	-	-	-	-	Retail sale of food, beverages and tobacco in specialized stores
5220	1,468	745	318	175	94	21	-	-	115	-	-	-	-	-	Retail sale of food, beverages and tobacco in specialized stores
523	38,466	15,002	8,636	3,791	2,366	1,550	1,167	3,296	1,089	769	800	-	-	-	Other retail trade of new goods in specialized stores
5231	1,446	1,100	235	54	32	-	25	-	-	-	-	-	-	-	Retail sale of pharmaceutical and medical goods, cosmetic and toilet articles
5232	2,152	1,583	306	144	34	23	59	3	-	-	-	-	-	-	Retail sale of textiles, clothing, footwear and leather goods

ตาราง 26 จำนวนผู้จ้างงานตามประเภทกิจการ จำนวนคนตามขนาดของสถานประกอบการ (จำนวนคนทำงาน) และประเภทอุตสาหกรรม (ต่อ)

TABLE 26 NUMBER OF EMPLOYEES IN ESTABLISHMENTS BY SIZE OF ESTABLISHMENT /AND CATEGORY OF INDUSTRY (Cont'd)

รหัส Code	ประเภทอุตสาหกรรม Industry	ขนาดของสถานประกอบการ (จำนวนคนทำงาน) Size of establishment (Number of persons engaged)										จำนวน ผู้จ้าง Number of employees	Category of industry			
		1 - 5	6 - 10	11-15	16-20	21-25	26-30	31-50	51-100	101-200	201-500			501 - 1,000	> 1,000	
5233	การขายปลีกเครื่องใช้ สี ของและอุปกรณ์ที่ใช้ในครัวเรือน	7,755	2,243	1,371	722	592	479	412	1,365	451	120	-	-	-	-	Retail sale of household appliances, articles and equipment
5234	การขายปลีกเครื่องโลหะ สี และกระจก	13,296	3,022	3,653	1,817	1,127	678	343	999	447	410	800	-	-	-	Retail sale of hardware, paints and glass
5239	การขายปลีกสินค้าอื่นๆ ในร้านเฉพาะอย่างของสินค้าอื่นๆ	13,817	7,054	3,071	1,054	581	370	328	929	191	239	-	-	-	-	Other retail sale in specialized stores
524	การขายปลีกของที่ได้เสิร์ฟในร้าน	192	100	56	36	-	-	-	-	-	-	-	-	-	-	Retail sale of second-hand goods in stores
5240	การขายปลีกของที่ได้เสิร์ฟในร้าน	192	100	56	36	-	-	-	-	-	-	-	-	-	-	Retail sale of second-hand goods in stores
525	การขายปลีกสินค้าโดยไม่มีร้าน	571	78	30	28	58	-	30	67	80	200	-	-	-	-	Retail trade not in stores
5251	การขายปลีก โดยสถานประกอบการที่รับส่งสินค้าทางไปรษณีย์	1	1	-	-	-	-	-	-	-	-	-	-	-	-	Retail sale via mail order houses
5259	การขายปลีกสินค้าอื่นๆ โดยไม่มีร้าน	570	77	30	28	58	-	30	67	80	200	-	-	-	-	Other non-store retail sale
526	การซ่อมแซมของใช้ส่วนบุคคลและของใช้ครัวเรือน	1,213	755	249	102	35	44	28	-	-	-	-	-	-	-	Repair of personal and household goods
5260	การซ่อมแซมของใช้ส่วนบุคคล และของใช้ครัวเรือน	1,213	755	249	102	35	44	28	-	-	-	-	-	-	-	Repair of personal and household goods
55	โรงแรมและภัตตาคาร	38,736	9,607	7,059	3,499	2,279	1,752	1,166	3,035	3,397	3,455	3,487	-	-	-	Hotels and restaurants
551	โรงแรม ค่ายพัก และที่พักชั่วคราว	12,618	901	778	489	449	384	354	831	2,342	2,803	3,287	-	-	-	Hotels; camping sites and other provision of short-stay accommodation
5510	โรงแรม ค่ายพัก และที่พักชั่วคราว	12,618	901	778	489	449	384	354	831	2,342	2,803	3,287	-	-	-	Hotels, camping sites and other provision of short-stay accommodation
552	ภัตตาคาร บาร์ และโรงอาหาร	26,118	8,706	6,281	3,010	1,830	1,368	812	2,204	1,055	652	200	-	-	-	Restaurants, bars and canteens
5520	ภัตตาคาร บาร์ และโรงอาหาร	26,118	8,706	6,281	3,010	1,830	1,368	812	2,204	1,055	652	200	-	-	-	Restaurants, bars and canteens
60	การขนส่งทางบก	7,629	782	800	688	396	326	214	668	710	595	2,390	60	-	-	Other land transport
602	การขนส่งทางบกอื่นๆ	7,629	782	800	688	396	326	214	668	710	595	2,390	60	-	-	Other land transport
6021	การขนส่งผู้โดยสารทางบกอื่นๆ ที่มีการงวด	4,787	344	211	144	129	115	133	523	458	340	2,390	-	-	-	Other scheduled passenger land transport
6022	การขนส่งผู้โดยสารทางบกอื่นๆ ที่ไม่มีตารางเวลา	386	108	112	48	15	22	24	-	57	-	-	-	-	-	Other non-scheduled passenger land transport
6023	การขนส่งสินค้าทางบก	2,456	330	477	496	252	189	57	145	195	255	-	60	-	-	Freight transport by road
63	ตัวแทนธุรกิจการท่องเที่ยว	1,240	567	165	159	89	82	26	39	113	-	-	-	-	-	Activities of travel agencies
630	กิจกรรมสนับสนุนและช่วยเหลือการเดินทาง กิจกรรมด้านวัฒนธรรมธุรกิจการท่องเที่ยว	1,240	567	165	159	89	82	26	39	113	-	-	-	-	-	Supporting and auxiliary transport activities; activities of travel agencies
6302	การที่สินค้าและสถานที่กับสินค้า	407	75	41	50	56	60	26	39	60	-	-	-	-	-	Storage and warehousing
6304	กิจกรรมของตัวแทนธุรกิจการท่องเที่ยวและผู้เกี่ยวข้อง รวมถึงกิจกรรมบริการนักท่องเที่ยว ซึ่งมีได้แก่ประเภทไว้ในที่อื่น ๆ	833	492	124	109	33	22	-	-	53	-	-	-	-	-	Activities of travel agencies and tour operators tourist assistance activities n.e.c.

ตาราง 26 จำนวนผู้จ้างในสถานประกอบการ จำนวนตามขนาดของสถานประกอบการ (จำนวนพนักงาน) และประเภทอุตสาหกรรม (ต่อ)

TABLE 26 NUMBER OF EMPLOYEES IN ESTABLISHMENTS BY SIZE OF ESTABLISHMENT /AND CATEGORY OF INDUSTRY (Cont'd)

รหัส Code	ประเภทอุตสาหกรรม Industry	ขนาดของสถานประกอบการ (จำนวนพนักงาน) Size of establishment (Number of persons engaged)											จำนวน ลูกจ้าง Number of employees	Category of industry		
		จำนวน														
		1 - 5	6 - 10	11 - 15	16 - 20	21 - 25	26 - 30	31 - 50	51 - 100	101 - 200	201 - 500	501 - 1,000			> 1,000	
64	การโทรคมนาคม	942	181	219	78	53	-	52	155	204	-	-	-	-	-	Telecommunication
642	การโทรคมนาคม	942	181	219	78	53	-	52	155	204	-	-	-	-	-	Telecommunication
6420	การโทรคมนาคม	942	181	219	78	53	-	52	155	204	-	-	-	-	-	Telecommunication
70	กิจกรรมด้านอสังหาริมทรัพย์	6,869	1,270	380	275	150	91	26	100	310	348	219	-	3,700	-	Real estate activities
701	กิจกรรมด้านอสังหาริมทรัพย์ ที่เป็นของตนเอง หรือเช่าจากผู้อื่น	6,513	1,166	311	192	120	91	26	30	310	348	219	-	3,700	-	Real estate activities with own or leased property
7010	กิจกรรมด้านอสังหาริมทรัพย์ ที่เป็นของตนเองหรือเช่าจากผู้อื่น	6,513	1,166	311	192	120	91	26	30	310	348	219	-	3,700	-	Real estate activities with own or leased property
702	กิจกรรมด้านอสังหาริมทรัพย์ โดยได้รับการยินยอมจกกรมหรือโดยการทำสัญญา	356	104	69	83	30	-	-	70	-	-	-	-	-	-	Real estate activities on a fee or contract basis
7020	กิจกรรมด้านอสังหาริมทรัพย์ โดยได้รับค่าธรรมเนียบคอบแทนหรือโดยการทำสัญญา	356	104	69	83	30	-	-	70	-	-	-	-	-	-	Real estate activities on a fee or contract basis
71	การให้เช่าเครื่องจักรและเครื่องมือที่ใช้ควบคุม การให้ว่า															Renting of machinery and equipment without operator
	ของใช้ส่วนบุคคลและของใช้ในชีวิตประจำวัน															and of personal and household goods
711	การให้เช่าเครื่องอุปโภคบริโภค	1,493	918	357	150	37	-	26	2	3	-	-	-	-	-	Renting of transport equipment
7111	การให้เช่าเครื่องอุปโภคบริโภค	47	29	18	-	-	-	-	-	-	-	-	-	-	-	Renting of land transport equipment
71112	การให้เช่าเครื่องอุปโภคบริโภค	46	28	18	-	-	-	-	-	-	-	-	-	-	-	Renting of water transport equipment
7112	การให้เช่าเครื่องอุปโภคบริโภค	1	1	-	-	-	-	-	-	-	-	-	-	-	-	Renting of other machinery and equipment
712	การให้เช่าเครื่องจักรและเครื่องมือ	561	261	145	116	37	-	2	-	-	-	-	-	-	-	Renting of agricultural machinery and equipment
7121	การให้เช่าเครื่องจักรและเครื่องมือ	9	4	5	-	-	-	-	-	-	-	-	-	-	-	Renting of construction and civil engineering machinery and equipment
7122	การให้เช่าเครื่องจักรและเครื่องมือ	34	15	-	19	-	-	-	-	-	-	-	-	-	-	Renting of office machinery and equipment (including computers)
7123	การให้เช่าเครื่องจักรและเครื่องมือ	8	8	-	-	-	-	-	-	-	-	-	-	-	-	Renting of other machinery and equipment n.e.c.
7129	การให้เช่าเครื่องจักรและเครื่องมือ	510	234	140	97	37	-	2	-	-	-	-	-	-	-	Renting of personal and household goods n.e.c.
713	การให้เช่าของใช้ส่วนบุคคลและของใช้ในชีวิตประจำวัน ซึ่งมีได้จดทะเบียนไว้	885	628	194	34	-	-	26	-	3	-	-	-	-	-	Computer and related activities
7130	การให้เช่าของใช้ส่วนบุคคลและของใช้ในชีวิตประจำวัน ซึ่งมีได้จดทะเบียนไว้	885	628	194	34	-	-	26	-	3	-	-	-	-	-	Hardware consultancy
72	กิจกรรมด้านคอมพิวเตอร์และกิจการที่เกี่ยวข้อง	876	493	196	99	68	20	-	-	-	-	-	-	-	-	Software consultancy and supply
721	การให้คำปรึกษาด้านคอมพิวเตอร์	59	42	17	-	-	-	-	-	-	-	-	-	-	-	Software consultancy and supply
7210	การให้คำปรึกษาด้านคอมพิวเตอร์	59	42	17	-	-	-	-	-	-	-	-	-	-	-	Data processing
722	การให้คำปรึกษาด้านคอมพิวเตอร์และการจัดหา	76	32	34	10	-	-	-	-	-	-	-	-	-	-	Hardware consultancy
7220	การให้คำปรึกษาด้านคอมพิวเตอร์และการจัดหา	76	32	34	10	-	-	-	-	-	-	-	-	-	-	Software consultancy and supply
723	การประมวลผลข้อมูล	78	56	10	12	-	-	-	-	-	-	-	-	-	-	Software consultancy and supply

ตาราง 2.6 จำนวนผู้จ้างในสถานประกอบการ จำนวนสถานประกอบการ (จำนวนจ้าง) และประเภทอุตสาหกรรม (ต่อ)

TABLE 2.6 NUMBER OF EMPLOYEES IN ESTABLISHMENTS BY SIZE OF ESTABLISHMENT (NUMBER OF PERSONS ENGAGED) AND CATEGORY OF INDUSTRY (Cont'd)

รหัส Code	ประเภทอุตสาหกรรม	ขนาดสถานประกอบการ (จำนวนจ้าง)										Category of industry		
		Size of establishment (Number of persons engaged)												
จำนวน ผู้จ้าง Number of employees		1-5	6-10	11-15	16-20	21-25	26-30	31-50	51-100	101-200	201-500	501-1,000	> 1,000	
7230	การประมวลผลข้อมูล	78	56	10	12	-	-	-	-	-	-	-	-	Data processing
724	กิจกรรมด้านฐานข้อมูล	56	35	7	14	-	-	-	-	-	-	-	-	Data base activities
7240	กิจกรรมด้านฐานข้อมูล	56	35	7	14	-	-	-	-	-	-	-	-	Data base activities
725	การบำรุงรักษาและการซ่อมแซมเครื่องจักรสำนักงาน เครื่องทำน้ำเย็น และเครื่องทำน้ำวน	481	268	105	40	68	-	-	-	-	-	-	-	Maintenance and repair of office, accounting and computing machinery
7250	การบำรุงรักษาและการซ่อมแซมเครื่องจักรสำนักงาน เครื่องทำน้ำเย็น และเครื่องทำน้ำวน	481	268	105	40	68	-	-	-	-	-	-	-	Maintenance and repair of office, accounting and computing machinery
729	กิจกรรมอื่น ๆ ที่เกี่ยวข้องกับคอมพิวเตอร์	126	60	23	23	-	20	-	-	-	-	-	-	Other computer related activities
7290	กิจกรรมอื่น ๆ ที่เกี่ยวข้องกับคอมพิวเตอร์	126	60	23	23	-	20	-	-	-	-	-	-	Other computer related activities
73	การวิจัยและการพัฒนา	9	9	-	-	-	-	-	-	-	-	-	-	Research and development
731	การวิจัยและการพัฒนาการทดลองทางด้านวิทยาศาสตร์ธรรมชาติและวิศวกรรม	3	3	-	-	-	-	-	-	-	-	-	-	Research and development on natural sciences
7310	การวิจัยและการพัฒนาการทดลองทางด้านวิทยาศาสตร์ธรรมชาติและวิศวกรรม	3	3	-	-	-	-	-	-	-	-	-	-	Research and development on natural sciences
732	การวิจัยและการพัฒนาการทดลองทางด้านสังคมศาสตร์และมนุษยศาสตร์	6	6	-	-	-	-	-	-	-	-	-	-	Research and development on social sciences and humanities
7320	การวิจัยและการพัฒนาการทดลองทางด้านสังคมศาสตร์และมนุษยศาสตร์	6	6	-	-	-	-	-	-	-	-	-	-	Research and development on social sciences and humanities
74	กิจกรรมด้านธุรกิจอื่น ๆ	10,906	3,366	1,935	685	308	183	285	697	665	1,343	1,439	-	Other business activities
741	กิจกรรมด้านกฎหมาย การบัญชี การทำบัญชี และการตรวจสอบบัญชี													Legal, accounting, book-keeping and auditing activities;
	การให้บริการด้านภาษี การวิจัยตลาด และการสำรวจความคิดเห็นของประชาชน													tax consultancy; market research and public opinion polling;
	การให้บริการทางธุรกิจและการจัดการ													business and management consultancy
7411	กิจกรรมด้านกฎหมาย	1,536	708	450	180	99	20	25	47	7	-	-	-	Legal activities
7412	กิจกรรมการบัญชี การทำบัญชี และการตรวจสอบบัญชี การให้บริการด้านภาษี	632	390	165	72	5	-	-	-	-	-	-	-	Accounting, book-keeping and auditing activities, tax consultancy
7413	การวิจัยตลาดและการสำรวจความคิดเห็นของประชาชน	789	268	258	70	94	20	25	47	7	-	-	-	Market research and public opinion polling
7414	กิจกรรมการให้บริการทางธุรกิจและการจัดการ	3	1	2	-	-	-	-	-	-	-	-	-	Business and management consultancy activities
742	กิจกรรมด้านสถาปัตยกรรม วิศวกรรม และเทคนิคอื่น ๆ	112	49	25	38	-	-	-	-	-	-	-	-	Architectural, engineering and other technical activities
7421	กิจกรรมด้านสถาปัตยกรรมและวิศวกรรม และการให้บริการด้านเทคนิคที่เกี่ยวข้อง	348	100	107	29	32	-	30	50	-	-	-	-	Architectural and engineering activities and related technical consultancy
7422	การทดสอบและการวิเคราะห์ทางเทคนิค	332	96	95	29	32	-	30	50	-	-	-	-	Technical testing and analysis
743	การโฆษณา	16	4	12	-	-	-	-	-	-	-	-	-	Advertising
7430	การโฆษณา	641	411	142	44	-	-	44	-	-	-	-	-	Advertising
749	กิจกรรมด้านธุรกิจ ซึ่งมิได้จัดประเภทไว้ในที่อื่น	641	411	142	44	-	-	44	-	-	-	-	-	Advertising
		8,381	2,147	1,236	432	177	163	230	556	658	1,343	1,439	-	Business activities n.e.c.

ตาราง 26 จำนวนผู้จ้างในสถานประกอบการ จำนวนคนงานของสถานประกอบการ (จำนวนที่จ้าง) และประเภทอุตสาหกรรม (ชื่อ)

TABLE 26 NUMBER OF EMPLOYEES IN ESTABLISHMENTS BY SIZE OF ESTABLISHMENT (NUMBER OF PERSONS ENGAGED) AND CATEGORY OF INDUSTRY (Cont'd)

รหัส Code	ประเภทอุตสาหกรรม Category of industry	ขนาดของสถานประกอบการ (จำนวนที่จ้าง) Size of establishment (Number of persons engaged)										จำนวน ผู้จ้าง Number of employees	Category of industry				
		1 - 5	6 - 10	11 - 15	16 - 20	21 - 25	26 - 30	31 - 50	51 - 100	101 - 200	201 - 500			501 - 1,000	> 1,000		
7491	การจัดการแรงงานและการสรรหาบุคลากร	467	218	122	59	-	43	25	-	-	-	-	-	-	-	-	Labour recruitment and provision of personnel
7492	กิจกรรมด้านการสืบสวนและการรักษาความปลอดภัย	2,991	12	49	23	65	40	105	262	423	873	1,139	-	-	-	-	Investigation and security activities
7493	กิจกรรมการทำความสะอาดอาคาร	1,260	12	42	40	-	40	-	121	235	470	300	-	-	-	-	Building-cleaning activities
7494	กิจกรรมการถ่ายภาพ	916	508	243	75	35	25	-	30	-	-	-	-	-	-	-	Photographic activities
7495	กิจกรรมการบรรจุภัณฑ์	21	11	10	-	-	-	-	-	-	-	-	-	-	-	-	Packaging activities
7499	กิจกรรมธุรกิจอื่นๆ ที่มีให้ตั้งประเภทไว้ในที่อื่น	2,726	1,386	770	235	77	15	100	143	-	-	-	-	-	-	-	Other business activities n.e.c.
85	งานด้านสุขภาพและงานสังคมสงเคราะห์	52,478	203	53	18	40	25	57	321	5,380	10,985	11,516	5,967	17,913	-	-	Health and social work
851	กิจกรรมด้านสุขภาพคน	52,478	203	53	18	40	25	57	321	5,380	10,985	11,516	5,967	17,913	-	-	Human health activities
8511	กิจกรรมด้านโรงพยาบาล	52,478	203	53	18	40	25	57	321	5,380	10,985	11,516	5,967	17,913	-	-	Hospital activities
92	กิจกรรมนันทนาการ วัฒนธรรม และการกีฬา	8,540	1,439	1,346	1,039	755	492	381	707	761	1,020	600	-	-	-	-	Recreational, cultural and sporting activities
921	กิจกรรมด้านภาพยนตร์ วิทยุ โทรทัศน์ และการบันเทิงอื่น ๆ	6,882	757	1,035	833	652	399	328	633	625	1,020	600	-	-	-	-	Motion picture, radio and television and other entertainment activities
9211	การผลิตและการจำหน่ายภาพยนตร์และวิดีโอ	55	11	9	-	-	-	-	35	-	-	-	-	-	-	-	Motion picture and video production and distribution
9212	การฉายภาพยนตร์	922	342	236	115	33	21	57	66	52	-	-	-	-	-	-	Motion picture projection
9213	กิจกรรมด้านวิทยุและโทรทัศน์	819	171	303	234	51	21	-	39	-	-	-	-	-	-	-	Radio and television activities
9214	กิจกรรมด้านศิลปะการละคร ดนตรี และศิลปะอื่นๆ	4,952	210	469	484	568	332	271	493	505	1,020	600	-	-	-	-	Dramatic arts, music and other arts activities
9219	กิจกรรมด้านความบันเทิงอื่นๆ ที่มิได้จัดประเภทไว้ในที่อื่น	134	23	18	-	-	25	-	68	-	-	-	-	-	-	-	Other entertainment activities n.e.c.
922	กิจกรรมของสำนักข่าว	36	15	21	-	-	-	-	-	-	-	-	-	-	-	-	News agency activities
9220	กิจกรรมของสำนักข่าว	36	15	21	-	-	-	-	-	-	-	-	-	-	-	-	New agency activities
923	กิจกรรมห้องสมุด ของคนขายชุด พิธีกรรมศพ และกิจการทางวัฒนธรรมอื่น ๆ	88	26	7	39	16	-	-	-	-	-	-	-	-	-	-	Libraries, archives, museums and other cultural activities
9231	กิจกรรมห้องสมุดและของคนขายชุด	74	26	7	25	16	-	-	-	-	-	-	-	-	-	-	Libraries and archives activities
9232	กิจกรรมพิธีกรรมศพและกิจการทางประวัติศาสตร์และอาคารทางประวัติศาสตร์	14	-	-	14	-	-	-	-	-	-	-	-	-	-	-	Museums activities and preservation of historical sites and buildings
924	กิจกรรมการกีฬาและนันทนาการอื่น ๆ	1,534	641	283	167	87	93	53	74	136	-	-	-	-	-	-	Sporting and other recreational activities
9241	กิจกรรมการกีฬา	926	243	187	134	31	68	53	74	136	-	-	-	-	-	-	Sporting activities
9249	กิจกรรมนันทนาการอื่นๆ	608	398	96	33	56	25	-	-	-	-	-	-	-	-	-	Other recreational activities

ตาราง 26 จำนวนผู้จ้างในสถานประกอบการ จำนวนคนของสถานประกอบการ (จำนวนทั้งงาน) และประเภทอุตสาหกรรม (ต่อ)

TABLE 26 NUMBER OF EMPLOYEES IN ESTABLISHMENTS BY SIZE OF ESTABLISHMENT (NUMBER OF PERSONS ENGAGED) AND CATEGORY OF INDUSTRY (Cont'd)

รหัส Code	ประเภทอุตสาหกรรม	จำนวน ผู้จ้าง Number of employees	ขนาดของสถานประกอบการ (จำนวนทั้งงาน) Size of establishment (Number of persons engaged)										Category of industry				
			1 - 5	6 - 10	11 - 15	16 - 20	21 - 25	26 - 30	31 - 50	51 - 100	101 - 200	201 - 500		501 - 1,000	> 1,000		
93	กิจกรรมด้านบริการอื่น ๆ	5,220	3,207	817	351	188	237	81	279	60	-	-	-	-	-	-	Other service activities
930	กิจกรรมด้านบริการอื่น ๆ	5,220	3,207	817	351	188	237	81	279	60	-	-	-	-	-	-	Other service activities
9301	การบริหารซักรีด และการซักแห้ง คลินิกเสริมสวยและนวด	448	352	38	18	-	40	-	-	-	-	-	-	-	-	-	Washing, cleaning and dyeing of textile and fur products
9302	การแต่งผมและการเสริมสวยอื่น ๆ	2,838	2,387	368	56	15	12	-	-	-	-	-	-	-	-	-	Hairstyling and other beauty treatment
9303	การบำบัดและกิจกรรมที่เกี่ยวข้อง	60	18	7	35	-	-	-	-	-	-	-	-	-	-	-	Funeral and related activities
9309	กิจกรรมการบริการอื่นๆ ซึ่งมีได้แต่ประเภทที่ระบุไว้	1,874	450	404	242	173	185	81	279	60	-	-	-	-	-	-	Other service activities n.e.c.

ภาคผนวก
APPENDIX

รายงานสำมะโน/สำรวจอุตสาหกรรมการผลิต

REPORT OF THE MANUFACTURING INDUSTRY CENSUS/SURVEY

1. รายงานสำมะโนอุตสาหกรรม พ.ศ. 2507 ทั่วราชอาณาจักร
REPORT OF THE 1964 INDUSTRIAL CENSUS WHOLE KINGDOM
2. รายงานสำมะโนอุตสาหกรรม พ.ศ. 2511 พระนคร ชนบุรี สมุทรปราการ นนทบุรี และปทุมธานี
REPORT OF THE 1968 INDUSTRIAL CENSUS PHRA NAKHON, THONBURI,
SAMUT PRAKAN, NONTHABURI AND PATHUM THANI
3. รายงานสำมะโนอุตสาหกรรม พ.ศ. 2512 ทั่วราชอาณาจักร
REPORT OF THE 1969 INDUSTRIAL CENSUS WHOLE KINGDOM
รายงานสำมะโนอุตสาหกรรม พ.ศ. 2512 พระนคร ชนบุรี สมุทรปราการ นนทบุรี และปทุมธานี
REPORT OF THE 1969 INDUSTRIAL CENSUS PHRA NAKHON, THONBURI,
SAMUT PRAKAN, NONTHABURI AND PATHUM THANI
4. รายงานสำมะโนอุตสาหกรรม พ.ศ. 2513 พระนคร ชนบุรี สมุทรปราการ นนทบุรี และปทุมธานี
REPORT OF THE 1970 INDUSTRIAL CENSUS PHRA NAKHON, THONBURI, SAMUT PRAKAN,
NONTHABURI AND PATHUM THANI
5. รายงานสำมะโนอุตสาหกรรม พ.ศ. 2514 ทั่วราชอาณาจักร
REPORT OF THE 1971 INDUSTRIAL CENSUS WHOLE KINGDOM
รายงานสำมะโนอุตสาหกรรม พ.ศ. 2514 พระนคร ชนบุรี สมุทรปราการ นนทบุรี และปทุมธานี
REPORT OF THE 1971 INDUSTRIAL CENSUS PHRA NAKHON, THONBURI, SAMUT PRAKAN,
NONTHABURI AND PATHUM THANI
6. รายงานสำมะโนอุตสาหกรรม พ.ศ. 2519 ทั่วราชอาณาจักร
REPORT OF THE 1976 INDUSTRIAL CENSUS WHOLE KINGDOM
รายงานสำมะโน พ.ศ. 2519 กรุงเทพมหานคร นนทบุรี ปทุมธานี และสมุทรปราการ
REPORT OF THE 1976 INDUSTRIAL CENSUS BANGKOK METROPOLIS, NONTHABURI,
PATHUM THANI AND SAMUT PRAKAN
7. รายงานสำมะโนอุตสาหกรรม พ.ศ. 2521 ทั่วราชอาณาจักร
REPORT OF THE 1978 INDUSTRIAL CENSUS WHOLE KINGDOM
รายงานสำมะโนอุตสาหกรรม พ.ศ. 2521 กรุงเทพมหานคร นนทบุรี ปทุมธานี และสมุทรปราการ
REPORT OF THE 1978 INDUSTRIAL CENSUS BANGKOK METROPOLIS, NONTHABURI,
PATHUM THANI AND SAMUT PRAKAN
8. รายงานสำมะโนอุตสาหกรรม พ.ศ. 2523 ทั่วราชอาณาจักร
REPORT OF THE 1980 INDUSTRIAL CENSUS WHOLE KINGDOM
รายงานสำมะโนอุตสาหกรรม พ.ศ. 2523 กรุงเทพมหานคร นนทบุรี ปทุมธานี และสมุทรปราการ
REPORT OF THE 1980 INDUSTRIAL CENSUS BANGKOK METROPOLIS, NONTHABURI,
PATHUM THANI AND SAMUT PRAKAN

9. รายงานการสำรวจอุตสาหกรรม พ.ศ. 2526 ทั่วราชอาณาจักร
REPORT OF THE 1983 INDUSTRIAL SURVEY WHOLE KINGDOM
รายงานการสำรวจอุตสาหกรรม พ.ศ. 2526 กรุงเทพมหานคร นนทบุรี ปทุมธานี และสมุทรปราการ
REPORT OF THE 1983 INDUSTRIAL SURVEY BANGKOK METROPOLIS, NONTHABURI,
PATHUM THANI AND SAMUT PRAKAN
10. รายงานการสำรวจอุตสาหกรรม พ.ศ. 2528 ทั่วราชอาณาจักร
REPORT OF THE 1985 INDUSTRIAL SURVEY WHOLE KINGDOM
รายงานการสำรวจอุตสาหกรรม พ.ศ. 2528 กรุงเทพมหานคร นนทบุรี ปทุมธานี และสมุทรปราการ
REPORT OF THE 1985 INDUSTRIAL SURVEY BANGKOK METROPOLIS,
NONTHABURI, PATHUM THANI AND SAMUT PRAKAN
11. รายงานการสำรวจอุตสาหกรรม พ.ศ. 2530 ทั่วราชอาณาจักร
REPORT OF THE 1987 INDUSTRIAL SURVEY WHOLE KINGDOM
รายงานการสำรวจอุตสาหกรรม พ.ศ. 2530 กรุงเทพมหานคร นนทบุรี ปทุมธานี และสมุทรปราการ
REPORT OF THE 1987 INDUSTRIAL SURVEY BANGKOK METROPOLIS,
NONTHABURI, PATHUM THANI AND SAMUT PRAKAN
12. รายงานการสำรวจอุตสาหกรรม พ.ศ. 2532 ทั่วราชอาณาจักร
REPORT OF THE 1989 INDUSTRIAL SURVEY WHOLE KINGDOM
รายงานการสำรวจอุตสาหกรรม พ.ศ. 2532 กรุงเทพมหานคร นนทบุรี ปทุมธานี และสมุทรปราการ
REPORT OF THE 1989 INDUSTRIAL SURVEY BANGKOK METROPOLIS,
NONTHABURI, PATHUM THANI AND SAMUT PRAKAN
13. รายงานการสำรวจอุตสาหกรรม พ.ศ. 2533 และ 2534 ทั่วราชอาณาจักร
REPORT OF THE 1990 AND 1991 INDUSTRIAL SURVEY WHOLE KINGDOM
รายงานการสำรวจอุตสาหกรรม พ.ศ. 2533 และ 2534 กรุงเทพมหานคร นนทบุรี ปทุมธานี และสมุทรปราการ
REPORT OF THE 1990 AND 1991 INDUSTRIAL SURVEY BANGKOK
METROPOLIS, NONTHABURI, PATHUM THANI AND SAMUT PRAKAN
14. รายงานการสำรวจอุตสาหกรรม พ.ศ. 2535 ทั่วราชอาณาจักร
REPORT OF THE 1992 INDUSTRIAL SURVEY WHOLE KINGDOM
รายงานการสำรวจอุตสาหกรรม พ.ศ. 2535 กรุงเทพมหานคร นนทบุรี ปทุมธานี และสมุทรปราการ
REPORT OF THE 1992 INDUSTRIAL SURVEY BANGKOK METROPOLIS,
NONTHABURI, PATHUM THANI AND SAMUT PRAKAN
15. รายงานการสำรวจอุตสาหกรรม พ.ศ. 2537 ทั่วราชอาณาจักร
REPORT OF THE 1994 INDUSTRIAL SURVEY WHOLE KINGDOM
รายงานการสำรวจอุตสาหกรรม พ.ศ. 2537 กรุงเทพมหานคร และปริมณฑล
REPORT OF THE 1994 INDUSTRIAL SURVEY BANGKOK METROPOLIS, AND VICINITY
16. รายงานการสำรวจอุตสาหกรรม พ.ศ. 2538 ทั่วราชอาณาจักร
REPORT OF THE 1995 INDUSTRIAL SURVEY WHOLE KINGDOM
รายงานการสำรวจอุตสาหกรรม พ.ศ. 2538 กรุงเทพมหานคร และปริมณฑล
REPORT OF THE 1995 INDUSTRIAL SURVEY BANGKOK METROPOLIS, AND VICINITY

17. รายงานสำมะโนอุตสาหกรรม พ.ศ. 2540 กรุงเทพมหานคร
REPORT OF THE 1997 INDUSTRIAL CENSUS : BANGKOK METROPOLIS
รายงานสำมะโนอุตสาหกรรม พ.ศ. 2540 ปริมณฑล
REPORT OF THE 1997 INDUSTRIAL CENSUS : VICINITY
รายงานสำมะโนอุตสาหกรรม พ.ศ. 2540 ภาคกลาง
REPORT OF THE 1997 INDUSTRIAL CENSUS : CENTRAL REGION
รายงานสำมะโนอุตสาหกรรม พ.ศ. 2540 ภาคเหนือ
REPORT OF THE 1997 INDUSTRIAL CENSUS : NORTHERN REGION
รายงานสำมะโนอุตสาหกรรม พ.ศ. 2540 ภาคตะวันออกเฉียงเหนือ
REPORT OF THE 1997 INDUSTRIAL CENSUS : NORTHEASTERN REGION
รายงานสำมะโนอุตสาหกรรม พ.ศ. 2540 ภาคใต้
REPORT OF THE 1997 INDUSTRIAL CENSUS : SOUTHERN REGION
รายงานสำมะโนอุตสาหกรรม พ.ศ. 2540 ทั่วราชอาณาจักร
REPORT OF THE 1997 INDUSTRIAL CENSUS : WHOLE KINGDOM
18. รายงานการสำรวจอุตสาหกรรม พ.ศ. 2542 กรุงเทพมหานคร
REPORT OF THE 1999 INDUSTRIAL SURVEY : BANGKOK METROPOLIS
รายงานการสำรวจอุตสาหกรรม พ.ศ. 2542 ปริมณฑล
REPORT OF THE 1999 INDUSTRIAL SURVEY : VICINITY
รายงานการสำรวจอุตสาหกรรม พ.ศ. 2542 ภาคกลาง
REPORT OF THE 1999 INDUSTRIAL SURVEY : CENTRAL REGION
รายงานการสำรวจอุตสาหกรรม พ.ศ. 2542 ภาคเหนือ
REPORT OF THE 1999 INDUSTRIAL SURVEY : NORTHERN REGION
รายงานการสำรวจอุตสาหกรรม พ.ศ. 2542 ภาคตะวันออกเฉียงเหนือ
REPORT OF THE 1999 INDUSTRIAL SURVEY : NORTHEASTERN REGION
รายงานการสำรวจอุตสาหกรรม พ.ศ. 2542 ภาคใต้
REPORT OF THE 1999 INDUSTRIAL SURVEY : SOUTHERN REGION
รายงานการสำรวจอุตสาหกรรม พ.ศ. 2542 ทั่วราชอาณาจักร
REPORT OF THE 1999 INDUSTRIAL SURVEY : WHOLE KINGDOM
19. รายงานการสำรวจอุตสาหกรรมการผลิต พ.ศ. 2543 กรุงเทพมหานคร
REPORT OF THE 2000 MANUFACTURING INDUSTRY SURVEY : BANGKOK METROPOLIS
รายงานการสำรวจอุตสาหกรรมการผลิต พ.ศ. 2543 ปริมณฑล
REPORT OF THE 2000 MANUFACTURING INDUSTRY SURVEY : VICINITY
รายงานการสำรวจอุตสาหกรรมการผลิต พ.ศ. 2543 ภาคกลาง
REPORT OF THE 2000 MANUFACTURING INDUSTRY SURVEY : CENTRAL REGION
รายงานการสำรวจอุตสาหกรรมการผลิต พ.ศ. 2543 ภาคเหนือ
REPORT OF THE 2000 MANUFACTURING INDUSTRY SURVEY : NORTHERN REGION
รายงานการสำรวจอุตสาหกรรมการผลิต พ.ศ. 2543 ภาคตะวันออกเฉียงเหนือ
REPORT OF THE 2000 MANUFACTURING INDUSTRY SURVEY : NORTHEASTERN REGION
รายงานการสำรวจอุตสาหกรรมการผลิต พ.ศ. 2543 ภาคใต้
REPORT OF THE 2000 MANUFACTURING INDUSTRY SURVEY : SOUTHERN REGION

- รายงานการสำรวจอุตสาหกรรมการผลิต พ.ศ. 2543 ที่ราชอาณาจักร
REPORT OF THE 2000 MANUFACTURING INDUSTRY SURVEY : WHOLE KINGDOM
20. รายงานการสำรวจอุตสาหกรรมการผลิต พ.ศ. 2544 กรุงเทพมหานคร
REPORT OF THE 2001 MANUFACTURING INDUSTRY SURVEY : BANGKOK METROPOLIS
รายงานการสำรวจอุตสาหกรรมการผลิต พ.ศ. 2544 ปริมณฑล
REPORT OF THE 2001 MANUFACTURING INDUSTRY SURVEY : VICINITY
รายงานการสำรวจอุตสาหกรรมการผลิต พ.ศ. 2544 ภาคกลาง
REPORT OF THE 2001 MANUFACTURING INDUSTRY SURVEY : CENTRAL REGION
รายงานการสำรวจอุตสาหกรรมการผลิต พ.ศ. 2544 ภาคเหนือ
REPORT OF THE 2001 MANUFACTURING INDUSTRY SURVEY : NORTHERN REGION
รายงานการสำรวจอุตสาหกรรมการผลิต พ.ศ. 2544 ภาคตะวันออกเฉียงเหนือ
REPORT OF THE 2001 MANUFACTURING INDUSTRY SURVEY : NORTHEASTERN REGION
รายงานการสำรวจอุตสาหกรรมการผลิต พ.ศ. 2544 ภาคใต้
REPORT OF THE 2001 MANUFACTURING INDUSTRY SURVEY : SOUTHERN REGION
รายงานการสำรวจอุตสาหกรรมการผลิต พ.ศ. 2544 ที่ราชอาณาจักร
REPORT OF THE 2001 MANUFACTURING INDUSTRY SURVEY : WHOLE KINGDOM
21. รายงานการสำรวจอุตสาหกรรมการผลิต พ.ศ. 2546 กรุงเทพมหานคร
REPORT OF THE 2003 MANUFACTURING INDUSTRY SURVEY : BANGKOK
รายงานการสำรวจอุตสาหกรรมการผลิต พ.ศ. 2546 ปริมณฑล
REPORT OF THE 2003 MANUFACTURING INDUSTRY SURVEY : VICINITY
รายงานการสำรวจอุตสาหกรรมการผลิต พ.ศ. 2546 ภาคกลาง
REPORT OF THE 2003 MANUFACTURING INDUSTRY SURVEY : CENTRAL REGION
รายงานการสำรวจอุตสาหกรรมการผลิต พ.ศ. 2546 ภาคเหนือ
REPORT OF THE 2003 MANUFACTURING INDUSTRY SURVEY : NORTHERN REGION
รายงานการสำรวจอุตสาหกรรมการผลิต พ.ศ. 2546 ภาคตะวันออกเฉียงเหนือ
REPORT OF THE 2003 MANUFACTURING INDUSTRY SURVEY : NORTHEASTERN REGION
รายงานการสำรวจอุตสาหกรรมการผลิต พ.ศ. 2546 ภาคใต้
REPORT OF THE 2003 MANUFACTURING INDUSTRY SURVEY : SOUTHERN REGION
รายงานการสำรวจอุตสาหกรรมการผลิต พ.ศ. 2546 ที่ราชอาณาจักร
REPORT OF THE 2003 MANUFACTURING INDUSTRY SURVEY : WHOLE KINGDOM
22. สำมะโนอุตสาหกรรม พ.ศ. 2550 (ข้อมูลพื้นฐาน : นอกเขตเทศบาล) ปริมณฑล
THE 2007 INDUSTRIAL CENSUS (BASIC INFORMATION : NON-MUNICIPAL AREA) VICINITY
สำมะโนอุตสาหกรรม พ.ศ. 2550 (ข้อมูลพื้นฐาน : นอกเขตเทศบาล) ภาคกลาง
THE 2007 INDUSTRIAL CENSUS (BASIC INFORMATION : NON-MUNICIPAL AREA) CENTRAL REGION
สำมะโนอุตสาหกรรม พ.ศ. 2550 (ข้อมูลพื้นฐาน : นอกเขตเทศบาล) ภาคเหนือ
THE 2007 INDUSTRIAL CENSUS (BASIC INFORMATION : NON-MUNICIPAL AREA) NORTHERN REGION
สำมะโนอุตสาหกรรม พ.ศ. 2550 (ข้อมูลพื้นฐาน : นอกเขตเทศบาล) ภาคตะวันออกเฉียงเหนือ
THE 2007 INDUSTRIAL CENSUS (BASIC INFORMATION : NON-MUNICIPAL AREA) NORTHEASTERN REGION

สำมะโนอุตสาหกรรม พ.ศ. 2550 (ข้อมูลพื้นฐาน : นอกเขตเทศบาล) ภาคใต้
THE 2007 INDUSTRIAL CENSUS (BASIC INFORMATION : NON-MUNICIPAL AREA) SOUTHERN REGION

สำมะโนอุตสาหกรรม พ.ศ. 2550 (ข้อมูลพื้นฐาน : นอกเขตเทศบาล) ทั่วราชอาณาจักร
THE 2007 INDUSTRIAL CENSUS (BASIC INFORMATION : NON-MUNICIPAL AREA) WHOLE KINGDOM

สำมะโนอุตสาหกรรม พ.ศ. 2550 (ข้อมูลพื้นฐาน : ในเขตเทศบาล) ปริมณฑล
THE 2007 INDUSTRIAL CENSUS (BASIC INFORMATION : MUNICIPAL AREA) VICINITY

สำมะโนอุตสาหกรรม พ.ศ. 2550 (ข้อมูลพื้นฐาน : ในเขตเทศบาล) ภาคกลาง
THE 2007 INDUSTRIAL CENSUS (BASIC INFORMATION : MUNICIPAL AREA) CENTRAL REGION

สำมะโนอุตสาหกรรม พ.ศ. 2550 (ข้อมูลพื้นฐาน : ในเขตเทศบาล) ภาคเหนือ
THE 2007 INDUSTRIAL CENSUS (BASIC INFORMATION : MUNICIPAL AREA) NORTHERN REGION

สำมะโนอุตสาหกรรม พ.ศ. 2550 (ข้อมูลพื้นฐาน : ในเขตเทศบาล) ภาคตะวันออกเฉียงเหนือ
THE 2007 INDUSTRIAL CENSUS (BASIC INFORMATION : MUNICIPAL AREA) NORTHEASTERN REGION

สำมะโนอุตสาหกรรม พ.ศ. 2550 (ข้อมูลพื้นฐาน : ในเขตเทศบาล) ภาคใต้
THE 2007 INDUSTRIAL CENSUS (BASIC INFORMATION : MUNICIPAL AREA) SOUTHERN REGION

สำมะโนอุตสาหกรรม พ.ศ. 2550 (ข้อมูลพื้นฐาน : ในเขตเทศบาล) ทั่วราชอาณาจักร
THE 2007 INDUSTRIAL CENSUS (BASIC INFORMATION : MUNICIPAL AREA) WHOLE KINGDOM

สำมะโนอุตสาหกรรม พ.ศ. 2550 (ข้อมูลพื้นฐาน) ทั่วราชอาณาจักร
THE 2007 INDUSTRIAL CENSUS (BASIC INFORMATION) WHOLE KINGDOM

คณะผู้จัดทำ CD - ROM

หน่วยงานเจ้าของเรื่อง

กลุ่มสถิติสถานประกอบการ
สำนักสถิติเศรษฐกิจและสังคม
โทร. 0 2281 0333 ต่อ 1210 - 1214

หน่วยงานผลิตและออกแบบ

กลุ่มบูรณาการข้อมูลสถิติ
สำนักสถิติพยากรณ์
โทร. 0 2281 0333 ต่อ 1415 - 1418

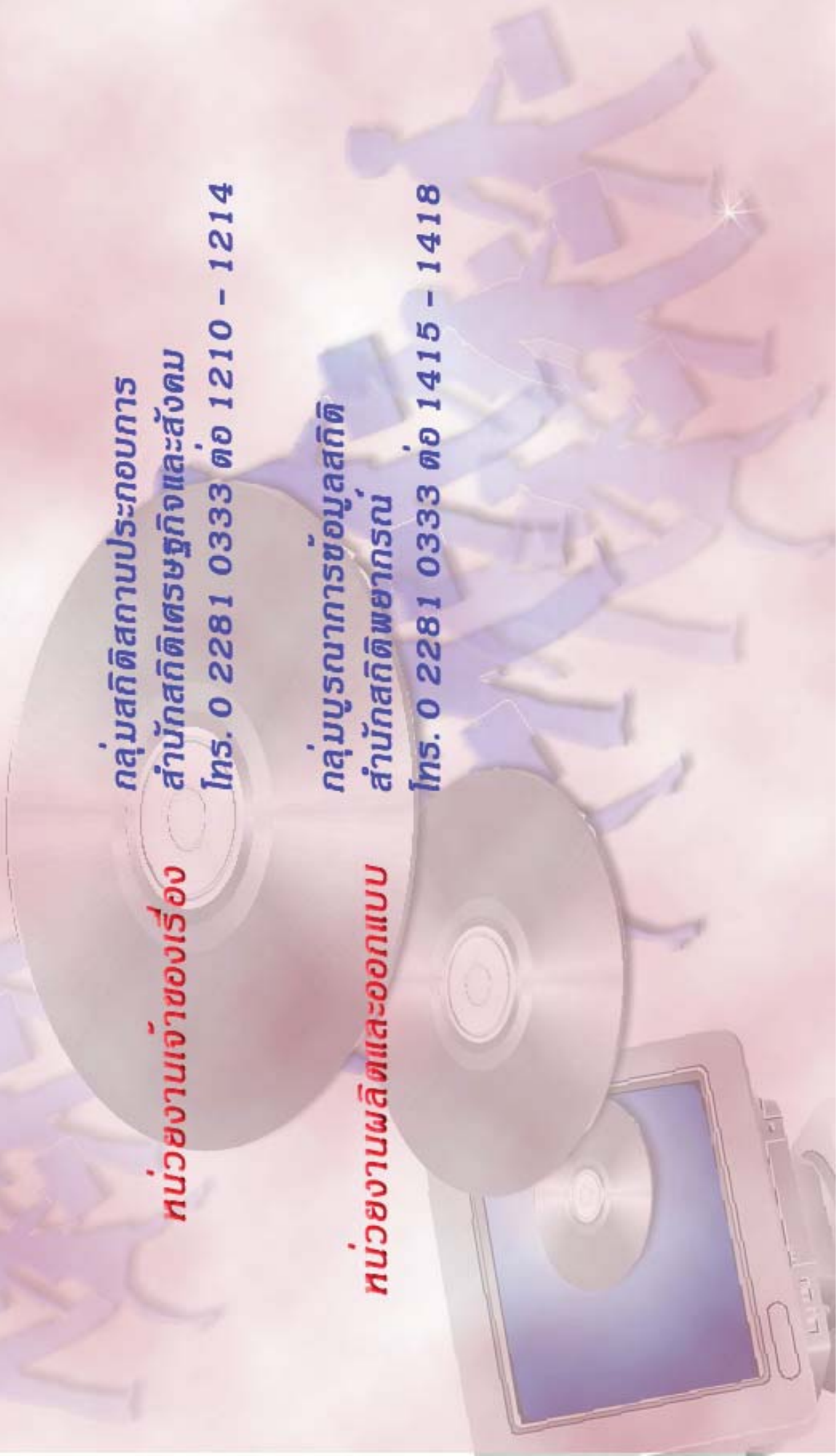

ตารางสถิติในรูปแบบ Format Excel

Statistical Tables are in the Excel Format

ตารางสถิติในรูปแบบ Format Excel (ต่อ)

- ตาราง 22 จำนวนสถานประกอบการ จำแนกตามสัดส่วนของการร่วมลงทุนหรือถือหุ้นของต่างประเทศ และประเภทอุตสาหกรรม
- ตาราง 23 จำนวนสถานประกอบการ จำแนกตามประเทศที่ร่วมลงทุนหรือถือหุ้น และประเภทอุตสาหกรรม
- ตาราง 24 จำนวนสถานประกอบการ จำแนกตามขนาดของสถานประกอบการ (จำนวนคนทำงาน) และประเภทอุตสาหกรรม
- ตาราง 25 จำนวนคนทำงานในสถานประกอบการ จำแนกตามขนาดของสถานประกอบการ (จำนวนคนทำงาน) และประเภทอุตสาหกรรม
- ตาราง 26 จำนวนลูกจ้างในสถานประกอบการ จำแนกตามขนาดของสถานประกอบการ (จำนวนคนทำงาน) และประเภทอุตสาหกรรม