



ISSN 0858-0200

การสำรวจภาวะการทำงานของประชากร
ทั่วราชอาณาจักร
ไตรมาสที่ 1 : มกราคม-มีนาคม 2558



THE LABOR FORCE SURVEY
WHOLE KINGDOM
QUARTER 1 : JANUARY-MARCH 2015



สำนักงานสถิติแห่งชาติ
กระทรวงเทคโนโลยีสารสนเทศและการสื่อสาร
NATIONAL STATISTICAL OFFICE
MINISTRY OF INFORMATION AND COMMUNICATION TECHNOLOGY

คำนำ

บทสรุปสำหรับผู้บริหาร

สารบัญแผนภูมิ

สารบัญตาราง

บทที่ 1 บทนำ

- * ความเป็นมาและวัตถุประสงค์
- * สักดาห์แห่งการสำรวจ
- * คุ้มครอง
- * คำอธิบายศัพท์/แนวคิด/คำจำกัดความ

บทที่ 2 สรุปผลการสำรวจ

- * ลักษณะของกำลังแรงงาน
- * กำลังแรงงานที่เป็นผู้มีงานทำ
- * ลักษณะของกำลังแรงงานที่ว่างงาน
- * ค่าจ้างและเงินเดือน
- * การมีส่วนร่วมในกำลังแรงงาน
- * การว่างงาน
- * ชั่วโมงทำงาน
- * ผลประโยชน์เพิ่มเติม

ภาคผนวก

- * ภาคผนวก ก ระเบียบวิธี
- * ภาคผนวก ข ตารางสถิติ
 - * ทวีราชอาณาจักร
 - * ภาคกลาง
 - * ภาคตะวันออกเฉียงเหนือ
 - * กรุงเทพมหานคร
 - * ภาคเหนือ
 - * ภาคใต้

คณะผู้จัดทำ CD-ROM

หน่วยงานที่เผยแพร่

ตารางสถิติในรูปแบบ Format Excel

- * ทวีราชอาณาจักร
- * ภาคกลาง
- * ภาคตะวันออกเฉียงเหนือ
- * กรุงเทพมหานคร
- * ภาคเหนือ
- * ภาคใต้

หน่วยงานเจ้าของเรื่อง

กลุ่มสถิติแรงงาน
สำนักสถิติเศรษฐกิจและสังคม
สำนักงานสถิติแห่งชาติ
โทรศัพท์ 0 2142 1244
โทรสาร 0 2143 8134
ไปรษณีย์อิเล็กทรอนิกส์: slaborfs@nso.go.th

Division-in-charge

Labor Statistics Group
Economic and Social Statistics Bureau
National Statistical Office
Tel. +66 2142 1244
Fax : +66 2143 8134
E-mail: slaborfs@nso.go.th

หน่วยงานที่เผยแพร่

สำนักสถิติพยากรณ์
สำนักงานสถิติแห่งชาติ
ศูนย์ราชการเฉลิมพระเกียรติ 80 พรรษาฯ อาคารรัฐประศาสนภักดี
ชั้น 2 ถนนแจ้งวัฒนะ เขตหลักสี่ กรุงเทพฯ 10210
โทร. 0 2143 1323 ต่อ 17496
โทรสาร 0 2143 8132
ไปรษณีย์อิเล็กทรอนิกส์ : binfopub@nso.go.th

Distributed by

Statistical Forecasting Bureau,
National Statistical Office,
The Government Complex, Ratthaprasasanabhakti Building
2nd Floor, Chaeng Watthana Rd., Laksi Bangkok 10210
Tel. +66 2143 1323 ext. 17496
Fax: +66 2143 8132
E-mail: binfopub@nso.go.th

ปีที่พิมพ์

2558

Published

2015

คำนำ

สำนักงานสถิติแห่งชาติ ได้เริ่มจัดทำโครงการสำรวจภาวะการทำงานของประชากร ตั้งแต่ พ.ศ. 2506 ในช่วง พ.ศ. 2514-2526 ได้ทำการสำรวจปีละ 2 รอบ โดยรอบแรกเป็นการสำรวจนอกฤดูกาลเกษตร ระหว่างเดือนมกราคมถึงเดือนมีนาคม รอบที่ 2 เป็นการสำรวจในฤดูกาลเกษตรระหว่างเดือนกรกฎาคมถึงเดือนกันยายน และช่วง พ.ศ. 2527-2540 ทำการสำรวจเป็นปีละ 3 รอบ คือ รอบที่ 1 สำรวจในเดือนกุมภาพันธ์ รอบที่ 2 สำรวจในเดือนพฤษภาคม รอบที่ 3 สำรวจในเดือนสิงหาคม และช่วง พ.ศ. 2541-2543 ทำการสำรวจเพิ่มอีก 1 รอบ เป็นรอบที่ 4 ในเดือนพฤศจิกายน ซึ่งทำให้ได้ข้อมูลเป็นรายไตรมาส เพื่อสนองความต้องการใช้ข้อมูลในระดับจังหวัด สำนักงานสถิติแห่งชาติ ได้ขยายขนาดตัวอย่างและนำเสนอข้อมูลเป็นระดับจังหวัด ทั้งนี้ ตั้งแต่ พ.ศ. 2537 เป็นต้นมา

สำหรับการสำรวจตั้งแต่ พ.ศ. 2544 เป็นต้นไป ได้ดำเนินการสำรวจเป็นรายเดือนแล้วนำข้อมูล 3 เดือนรวมกันเพื่อเสนอข้อมูลเป็นรายไตรมาส และได้มีการปรับอายุผู้อยู่ในกำลังแรงงานจาก 13 ปีขึ้นไปเป็น 15 ปีขึ้นไป เพื่อให้สอดคล้องกับกฎหมายการใช้แรงงานเด็ก ปรับปรุงการจัดจำแนกประเภทของอาชีพ อุตสาหกรรม และสถานภาพการทำงาน ให้สอดคล้องกับมาตรฐานสากล เพื่อให้สามารถเปรียบเทียบข้อมูลกันได้ และปรับเขตการปกครองจากเดิมเขตสุขาภิบาลถูกนำเสนอรวมเป็นนอกเขตเทศบาล มารวมเป็นในเขตเทศบาล ตามพระราชบัญญัติเปลี่ยนแปลงฐานะของสุขาภิบาลเป็นเทศบาล พ.ศ. 2542

รายงานผลการสำรวจฉบับนี้ เป็นรายงานผลการสำรวจภาวะการทำงานของประชากร ฉบับที่ 153 ไตรมาสที่ 1 ซึ่งได้ดำเนินการสำรวจในเดือนมกราคม – มีนาคม พ.ศ. 2558

เนื่องจากข้อมูลที่นำเสนอในรายงานฉบับนี้ได้มาจากการสำรวจด้วยระเบียบวิธีตัวอย่าง ซึ่งอาจมีความคลาดเคลื่อนจากการเลือกตัวอย่างและความคลาดเคลื่อนอื่นๆ รวมอยู่ด้วย จึงขอให้ผู้ใช้ข้อมูลได้คำนึงถึงเรื่องนี้ในการใช้ตัวเลขด้วย

Preface

The Labor Force Survey has been undertaken by the National Statistical Office since 1963. Beginning in 1971, two rounds of the survey for the whole kingdom had been conducted each year, the first round was held during January-March coinciding with the non-agricultural season and the second round was during July-September coinciding with the agricultural season. From 1984-1997, the survey has been conducted 3 rounds a year. And since 1998, the fourth rounds of the survey for the whole kingdom has been added. Since then, the Labor Force Survey has been undertaken 4 rounds a year; the first round in February, the second in May, the third and the fourth rounds in August and November respectively. Commencing from the survey in 1994, the National Statistical Office has expanded the sample size to serve the requirement of the users' needs of data at provincial level.

In the year of 2001, the survey was conducted monthly, and the three months data were combined to present the quarterly data. The age of persons in labor force were changed from 13 years of age and over to 15 years of age and over in order to agree with the child labor law. The international standard of classification in occupation, industry and status of employment were adopted, and area of local administration; sanitary districts, which used to be included in non-municipal area were presently included in municipal area.

This publication presents the results of the Labor Force Survey conducted in January-March 2015. It is the one hundredth and fifty-three in this series of reports.

The published figures should be utilized with full awareness that the survey was based on the sample estimates, and would be subject to both sampling and non-sampling errors.

บทสรุปสำหรับผู้บริหาร

ภาวะการทำงานของประชากรไตรมาสที่ 1 พ.ศ. 2558

แผนผังการจำแนกประชากรตามสถานภาพแรงงาน
การสำรวจภาวะการทำงานของประชากร ไตรมาสที่ 1 พ.ศ. 2558



สำนักงานสถิติแห่งชาติ ได้สำรวจภาวะการทำงานของประชากรไตรมาสที่ 1 พ.ศ. 2558 เพื่อให้ทราบถึงภาวะการทำงานและการว่างงานของประชากร ซึ่งสรุปได้ดังนี้ จากจำนวนผู้มีอายุตั้งแต่ 15 ปีขึ้นไป ทั้งสิ้น 55.1 ล้านคน เป็นผู้อยู่ในกำลังแรงงาน 38.3 ล้านคน (ประกอบด้วยผู้มีงานทำ 37.6 ล้านคน ผู้ว่างงาน 3.6 แสนคน ผู้รอดฤดูกาล 3.1 แสนคน) และผู้อยู่นอกกำลังแรงงาน 16.8 ล้านคน (ประกอบด้วยผู้ทำงานบ้าน 4.9 ล้านคน ผู้เรียนหนังสือ 4.5 ล้านคน และอื่นๆ เช่น ขรา พิจารณาการทำงานไม่ได้ เป็นต้น 7.4 ล้านคน)

แผนภูมิ ก เปรียบเทียบจำนวนผู้มีงานทำ จำแนกตามอุตสาหกรรมที่สำคัญ ไตรมาสที่ 1 พ.ศ. 2557 กับ 2558

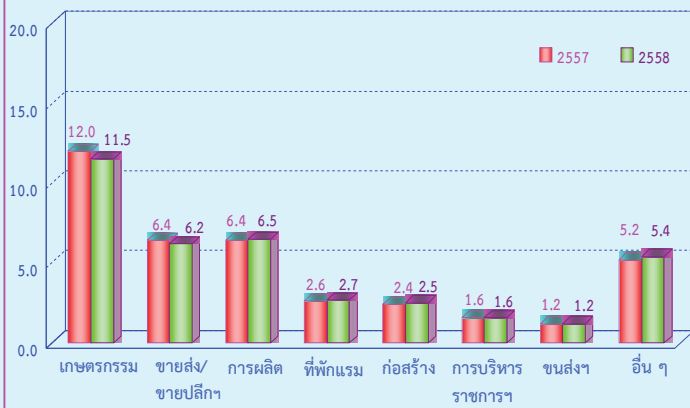

จำนวนผู้ทำงานลดลง 2.0 แสนคน (จาก 37.8 ล้านคน เป็น 37.6 ล้านคน) หรือลดลงร้อยละ 0.5 เมื่อเปรียบเทียบกับไตรมาสที่ 1 ของปี 2557 โดยผู้มีงานทำนอกภาคเกษตรกรรมเพิ่มขึ้นประมาณ 3.0 แสนคน (จาก 25.8 ล้านคน เป็น 26.1 ล้านคน) ซึ่งเป็นการเพิ่มขึ้นใน สาขาการผลิต สาขาที่พักแรมและบริการด้านอาหาร และสาขาการก่อสร้าง 1.0 แสนคน ในขณะที่ผู้ทำงานในภาคเกษตรกรรมลดลงประมาณ 5.0 แสนคน (จาก 12.0 ล้านคน เป็น 11.5 ล้านคน)

แผนภูมิ ข เปรียบเทียบจำนวนผู้มีงานทำ จำแนกตามระดับการศึกษาที่สำเร็จ ไตรมาสที่ 1 พ.ศ. 2557 กับ 2558

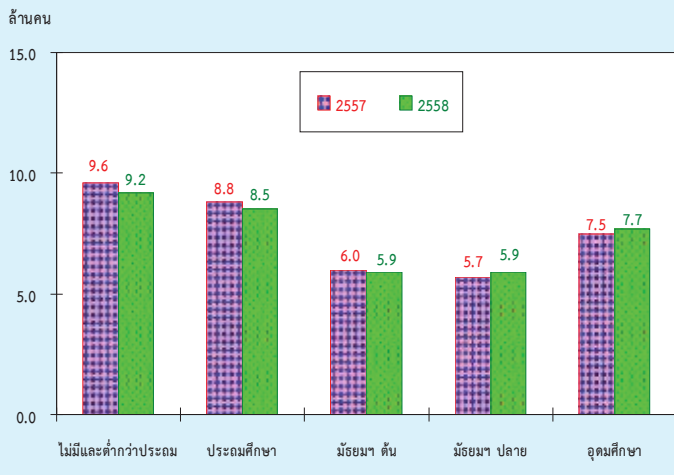

เมื่อเปรียบเทียบจำนวนผู้มีงานทำตามระดับการศึกษาที่สำเร็จกับไตรมาสที่ 1 ของปี 2557 พบว่า ผู้มีงานทำที่สำเร็จการศึกษาระดับมัธยมศึกษาตอนปลายและระดับอุดมศึกษาเพิ่มขึ้นเท่ากันคือ 2.0 แสนคน ในขณะที่ผู้ที่ไม่มีการศึกษาและต่ำกว่าประถมศึกษาลดลง 4.0 แสนคน ระดับประถมศึกษาลดลง 3.0 แสนคน และระดับมัธยมศึกษาตอนต้นลดลง 1.0 แสนคน

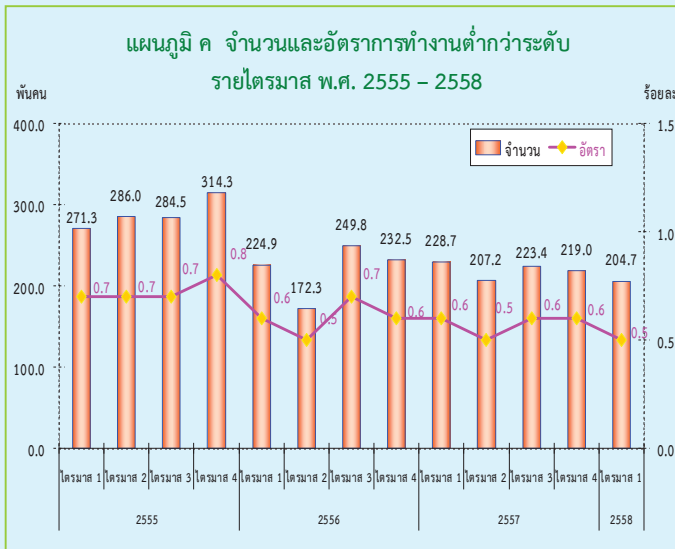

หมายเหตุ : อัตรากาทำงานต่ำกว่าระดับ = $\frac{\text{ผู้ทำงาน 1 - 34 ชั่วโมง และต้องการกาทำงานเพิ่ม}}{\text{จำนวนผู้ทำงานทั้งหมด}} \times 100$

หากพิจารณาถึงกาทำงานไม่เต็มที่หรือกาทำงานต่ำกว่าระดับทางด้านชั่วโมงกาทำงาน (หมายถึง ผู้กาทำงานต่ำกว่า 35 ชั่วโมงต่อสัปดาห์และต้องการกาทำงานเพิ่ม) ในไตรมาสที่ 1 พ.ศ. 2558 พบว่ามีจำนวนผู้กาทำงานต่ำกว่าระดับ 2.0 แสนคน ซึ่งถือได้ว่าผู้กาทำงานในกลุ่มนี้แม้จะเป็นผู้กาทำงานแต่ก็เป็นการกาทำงานที่ไม่เต็มประสิทธิภาพ เนื่องจากพวกเขาเหล่านี้ยังมีเวลามากพอที่ตนเองสามารถกาทำงานได้อีก หรือคิดเป็นอัตรากาทำงานต่ำกว่าระดับเมื่อเปรียบเทียบกับจำนวนผู้กาทำงานทั้งหมด เท่ากับ ร้อยละ 0.5

เมื่อเปรียบเทียบกับช่วงเวลาเดียวกันของปี 2557 มีจำนวนลดลง 3.0 หมื่นคน โดยอัตรากาทำงานต่ำกว่าระดับลดลงจากร้อยละ 0.6 เป็นร้อยละ 0.5

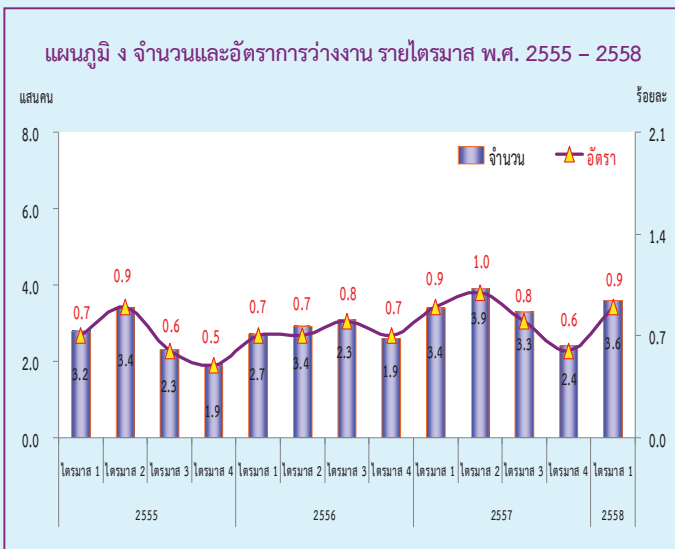

หมายเหตุ : อัตรากาว่างงาน = $\frac{\text{ผู้ว่างงาน}}{\text{กำลังแรงงานรวม}} \times 100$

สำหรับจำนวนผู้ว่างงานในไตรมาสที่ 1 พ.ศ. 2558 มีจำนวนทั้งสิ้น 3.6 แสนคน หรือคิดเป็นอัตรากาว่างงานร้อยละ 0.9 ของกำลังแรงงานรวม เมื่อเปรียบเทียบกับช่วงเวลาเดียวกันของปี 2557 ผู้ว่างงานเพิ่มขึ้น 2 หมื่นคน (จาก 3.4 แสนคน เป็น 3.6 แสนคน) โดยเป็นผู้ว่างงานในกลุ่มเยาวชน (อายุ 15-24 ปี) 1.7 แสนคน หรือคิดเป็นอัตรากาว่างงานร้อยละ 4.3 และเป็นผู้ว่างงานในกลุ่มวัยผู้ใหญ่ (อายุ 25 ปีขึ้นไป) 1.9 แสนคน หรืออัตรากาว่างงานร้อยละ 0.5 เมื่อเปรียบเทียบกับช่วงเวลาเดียวกันของปี 2557 พบว่า ผู้ว่างงานในกลุ่มเยาวชน (อายุ 15 - 24 ปี) ลดลง 2 หมื่นคน (จาก 1.9 แสนคน เป็น 1.7 แสนคน) และกลุ่มวัยผู้ใหญ่ (อายุ 25 ปีขึ้นไป) เพิ่มขึ้น 4 หมื่นคน (จาก 1.5 แสนคน เป็น 1.9 แสนคน)

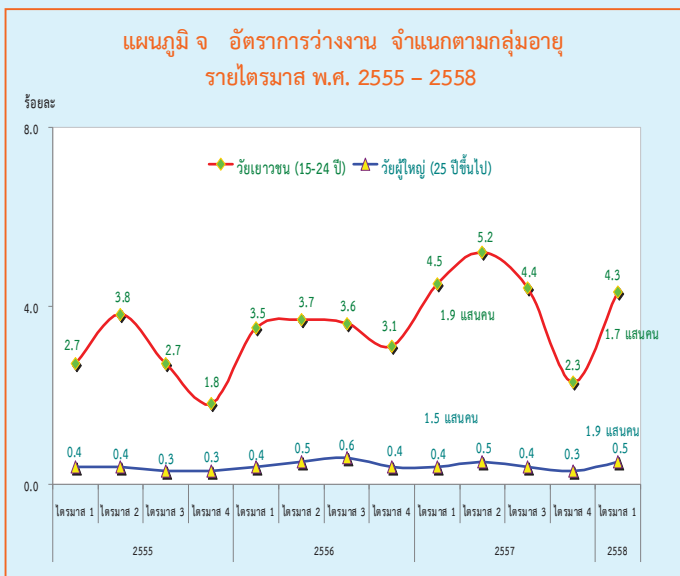

หมายเหตุ : อัตรากาว่างงานแต่ละกลุ่มอายุ = $\frac{\text{ผู้ว่างงาน แต่ละกลุ่มอายุ}}{\text{กำลังแรงงานรวมแต่ละกลุ่มอายุ}} \times 100$

แผนภูมิ ฉ จำนวนผู้ว่างงาน จำแนกตามประสบการณ์การทำงาน ไตรมาสที่ 1 พ.ศ. 2558

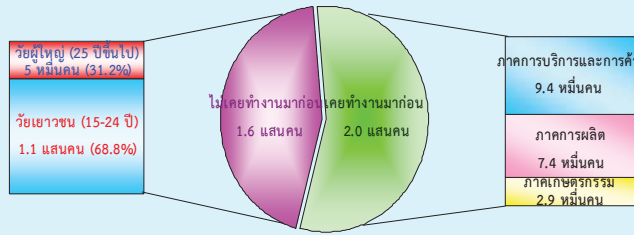

เมื่อพิจารณาผู้ว่างงานตามลักษณะของประสบการณ์การทำงานในไตรมาสที่ 1 พ.ศ. 2558 จากจำนวนผู้ว่างงาน 3.6 แสนคน พบว่า กลุ่มแรก เป็นผู้ที่ไม่เคยทำงานมาก่อน 1.6 แสนคน โดยอยู่ในวัยเยาวชน (อายุ 15 - 24 ปี) 1.1 แสนคน และวัยผู้ใหญ่ (อายุ 25 ปีขึ้นไป) 5 หมื่นคน อีกกลุ่มหนึ่งเป็นผู้ว่างงานที่เคยทำงานมาก่อน 2.0 แสนคน โดยเป็นผู้ว่างงานจากการทำงานครั้งสุดท้ายในภาคการบริการและการค้า 9.4 หมื่นคน ภาคการผลิต 7.4 หมื่นคน และภาคเกษตรกรรม 2.9 หมื่นคน

แผนภูมิ ข เปรียบเทียบจำนวนและอัตราการว่างงาน จำแนกตามระดับการศึกษาที่สำเร็จ ไตรมาสที่ 1 พ.ศ. 2557 กับ 2558

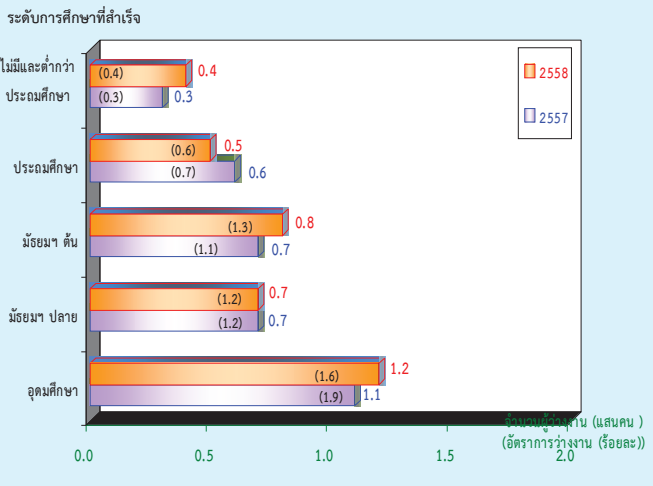

สำหรับการว่างงาน ตามระดับการศึกษาที่สำเร็จในไตรมาสที่ 1 พ.ศ. 2558 พบว่า ผู้ที่สำเร็จการศึกษาในระดับอุดมศึกษาว่างงานมากที่สุด 1.2 แสนคน รองลงมาเป็นระดับมัธยมศึกษาตอนต้น 8 หมื่นคน ระดับมัธยมศึกษาตอนปลาย 7 หมื่นคน ระดับประถมศึกษา 5 หมื่นคน และผู้ที่ไม่มีการศึกษาและสำเร็จการศึกษาต่ำกว่าระดับประถมศึกษา 4 หมื่นคน ตามลำดับ

แผนภูมิ ข เปรียบเทียบจำนวนและอัตราการว่างงาน เป็นรายภาค ไตรมาสที่ 1 พ.ศ. 2557 กับ 2558

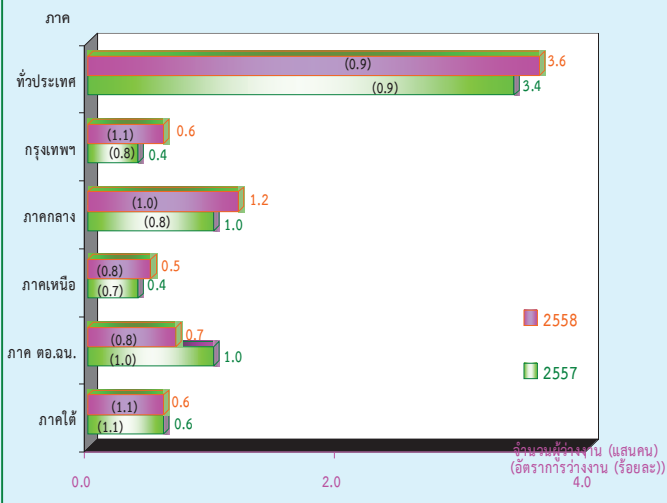

เมื่อเปรียบเทียบจำนวนผู้ว่างงานเป็นรายภาค กับช่วงเวลาเดียวกันของปี 2557 พบว่า จำนวนผู้ว่างงานในกรุงเทพมหานคร และภาคกลาง เพิ่มขึ้น 2 หมื่นคน และภาคเหนือเพิ่มขึ้น 1 หมื่นคน ในขณะที่ภาคตะวันออกเฉียงเหนือลดลง 3 หมื่นคน สำหรับภาคใต้ไม่เปลี่ยนแปลงจากช่วงเวลาเดียวกันของปีที่แล้ว เมื่อพิจารณาอัตราการว่างงาน พบว่าทั่วประเทศมีอัตราการว่างงานไม่เปลี่ยนแปลงจากช่วงเวลาเดียวกันของปีที่แล้ว และเมื่อพิจารณาตามภาค พบว่า กรุงเทพมหานครมีอัตราการว่างงานเพิ่มขึ้น 0.3 (จากร้อยละ 0.8 เป็นร้อยละ 1.1) ภาคกลางมีอัตราการว่างงานเพิ่มขึ้น 0.2 (จากร้อยละ 0.8 เป็นร้อยละ 1.0) ภาคเหนือมีอัตราการว่างงานเพิ่มขึ้น 0.1 (จากร้อยละ 0.7 เป็นร้อยละ 0.8) ในขณะที่ภาคตะวันออกเฉียงเหนือลดลง 0.3 (จากร้อยละ 1.0 เป็นร้อยละ 0.7) สำหรับภาคใต้อัตราการว่างงานไม่เปลี่ยนแปลงจากช่วงเวลาเดียวกันของปีที่แล้ว

EXECUTIVE SUMMARY

LABOR FORCE SURVEY IN THE 1th QUARTER OF 2015

NUMBER OF POPULATION BY LABOR FORCE
THE LABOR FORCE SURVEY , QUARTER 1 : 2015

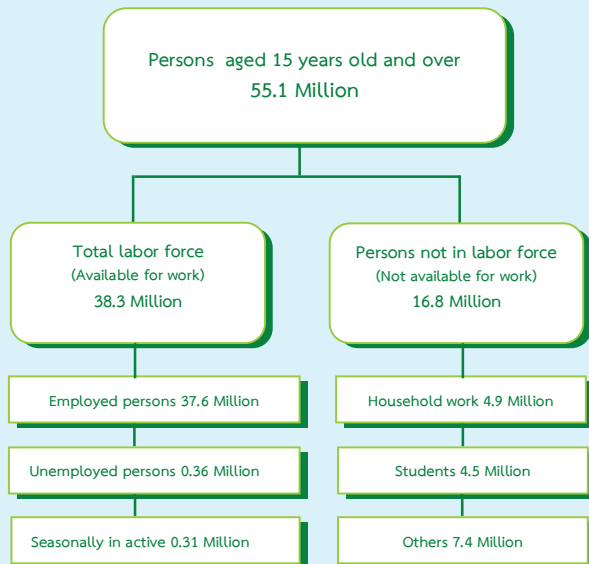

Some major findings from the 1th Quarter of the 2015 Labor Force Survey showed that there were 55.1 million people, aged 15 years and over, of these, 38.3 million were in the labor force (37.6 million were employed, 0.36 million were unemployed and 0.31 million were seasonally inactive labor force) and 16.8 million were not in the labor force (4.9 million were household work, 4.5 million were students and 7.4 million were others).

FIGURE A COMPARISON OF THE NUMBER OF EMPLOYED PERSONS
OF QUARTER 1 IN 2014 AND 2015 BY INDUSTRY

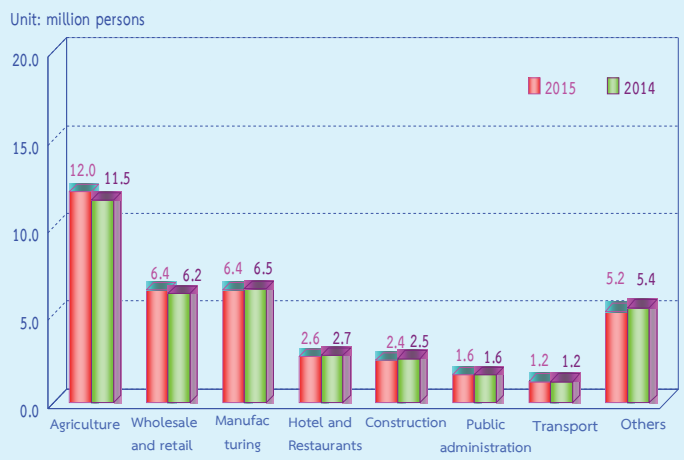

Comparing to the same period of 2014, the number of persons employed decreased by 0.2 million (from 37.8 million to 37.6 million) or 0.5%. It was found that the number of employed persons in non – agriculture sector increased by 0.3 million (from 25.8 million to 26.1 million). This increment was found in various industry, such as Manufacturing, Hotel and Restaurants and Construction about 0.1 million. Those in agriculture sector decreased by 0.5 million (from 12.0 million to 11.5 million).

FIGURE B COMPARISON OF THE NUMBER OF EMPLOYED PERSONS
OF QUARTER 1 IN 2014 AND 2015 BY LEVEL OF EDUCATION

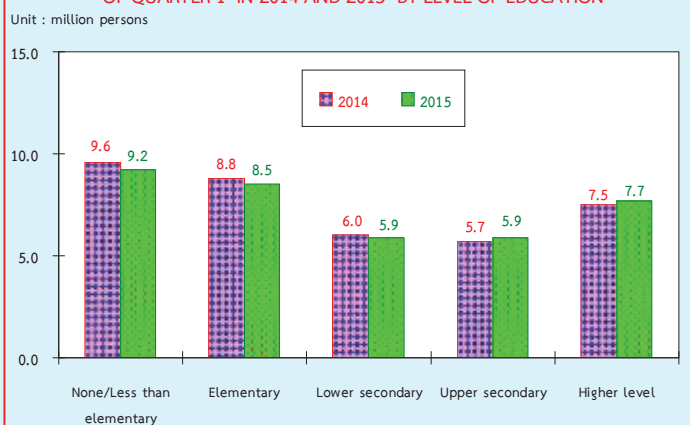

Comparing level of educational attainment of the employed persons to the same period of 2014, it was found that the number of employed persons with upper secondary level and higher level increased by 0.2 million. However, no education and with less than elementary decreased by 0.4 million, elementary level decreased by 0.3 million and lower secondary level decreased 0.1 million.

FIGURE C THE NUMBER AND RATE OF UNDEREMPLOYMENT WORKER BY QUARTERLY IN 2012 - 2015

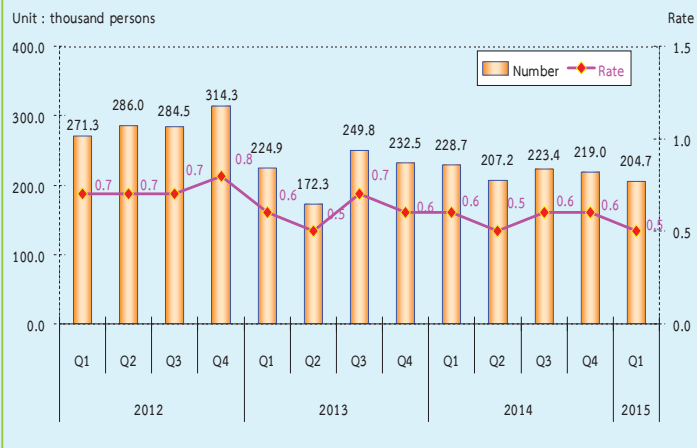

Remark : Underemployment rate = $\frac{\text{Employed persons 1-34 hours/week and available for additional work}}{\text{Total employed persons}} \times 100$

If the operation is not fully considered or function below the level of the working hours (defined as working less than 35 hours per week and available for additional work) in the first quarter 2015, showed that the number of people who work less than half a million of 2.0 held that those who work in this group, even if it is working, but it is not working at full capacity. Because they also have more time to work on their own. If the rate was lower when compared with the total number of 0.5%.

FIGURE D THE NUMBER OF UNEMPLOYED PERSONS AND UNEMPLOYMENT RATE IN 2012 - 2015

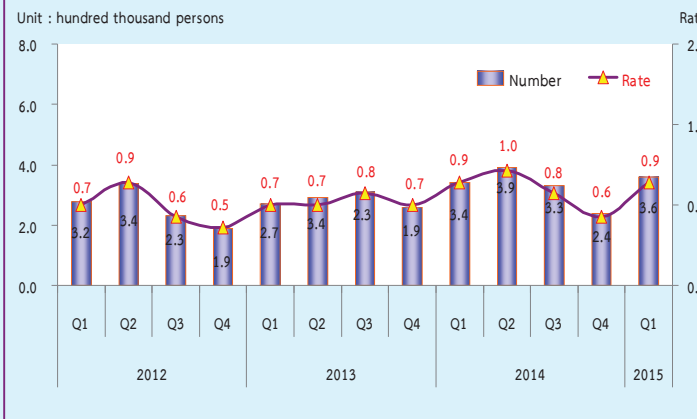

Remark : Unemployment rate = $\frac{\text{Unemployed persons} \times 100}{\text{Total labor force}}$

However, when compared with the reaction time of the year 2014, the number of underemployment worker decreased by 30 thousand (from 0.6% to 0.5%).

In the 1th quarter 2015, there were 0.36 million or 0.9% of unemployed persons. Comparing to the same period of last year, the number of unemployed persons increased by 20 thousand (from 0.34 million to 0.36 million). Considering by age group, it is noticeable that there were 0.17 million or 4.3% found in a teenager group (15-24 years old) and 0.19 million or 0.5% in adult group (25 years and over). Comparing to the same period of 2014, the number of unemployed persons decreased by 20 thousand (from 0.19 million to 0.17 million), in the teenagers'. The adult group increased by 40 thousand (from 0.15 million to 0.19 million).

FIGURE E UNEMPLOYMENT RATE IN 2012 - 2015 BY AGE GROUP

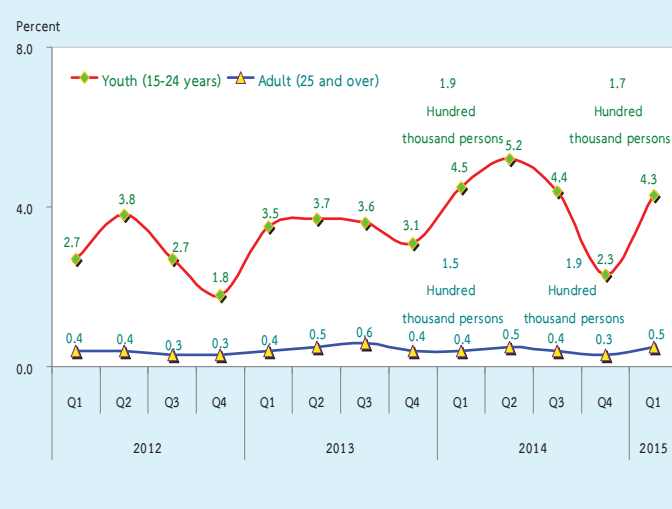

Remark : Unemployment rates by age group = $\frac{\text{Unemployed persons by age group} \times 100}{\text{Total labor force by age group}}$

FIGURE F THE NUMBER OF UNEMPLOYED PERSONS BY EXPERIENCE OF WORK QUARTER 1 : 2015

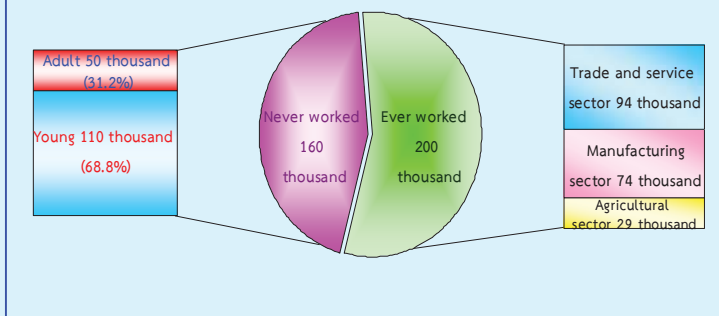

Concerning work experience of unemployed persons, about 160 thousand out of 360 thousand, had no experience in work, with these 110 thousand were from the teenager group, and 50 thousand from the adult group, about 200 thousand of unemployed persons have ever worked. Looking at the distribution of unemployed persons, about 94 thousand, were from the trade and service sector, 74 thousand were from manufacturing and the least of about 29 thousand were from agriculture sector.

FIGURE G COMPARISON NUMBER AND UNEMPLOYMENT RATES BY LEVEL OF EDUCATION, BETWEEN QUARTER 1 OF 2014 AND 2015

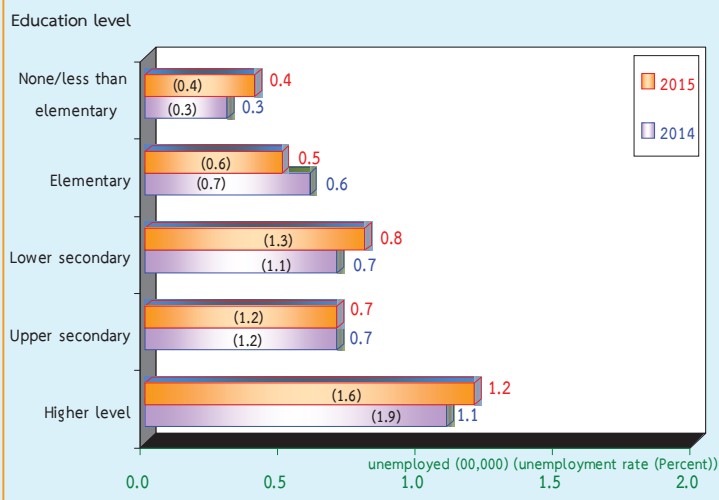

Data in the 1th Quarter 2015, showed that the higher level of education attainment, the higher number of unemployed, it is clearly seen that 120 thousand with the highest level of educational attainment were unemployed, followed by 80 thousand with lower secondary, by 70 thousand with upper secondary, by 50 thousand with elementary and around 40 thousand with no education and with less than elementary.

FIGURE H COMPARISON NUMBER AND UNEMPLOYMENT RATES BY REGION, BETWEEN QUARTER 1 OF 2014 AND 2015

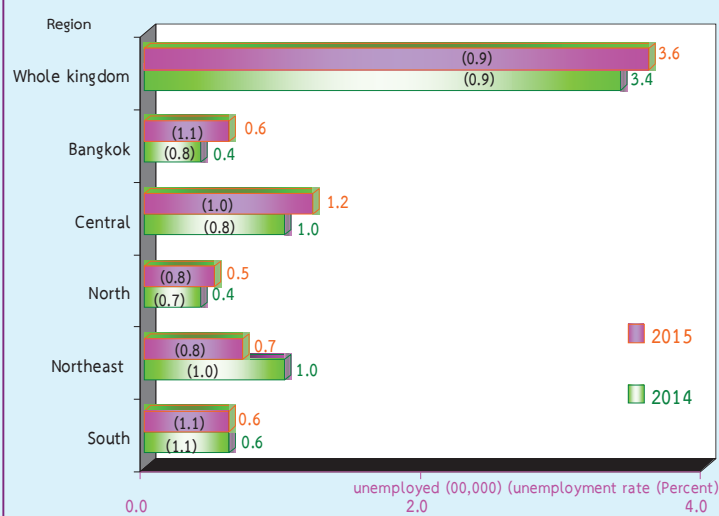

Comparing the number of unemployment by region with the same period of last year, it showed that the number of unemployed persons in Bangkok and the Central increased by 20 thousand and the North increased by 10 thousand. However, the Northeast decreased by 30 thousand. The unemployment persons did not change in the South.

In sum, the results of the 1th Quarter in the 2015, Labor Force Survey revealed that the over all unemployment rates did not change comparing to the same period as in 2014. But, an increase appeared in most of the regions; Bangkok by 0.3 (from 0.8% to 1.1%), the Central by 0.2 (from 0.8% to 1.0%) and the North by 0.1 (from 0.7% to 0.8%). While a decrease in the Northeast by 0.3 (from 1.0% to 0.7%). The unemployment rates did not change in the South.

สารบัญแผนภูมิ

- แผนภูมิ 1 จำนวนผู้มีงานทำ จำแนกตามภาค
- แผนภูมิ 2 อัตราการมีส่วนร่วมในกำลังแรงงาน จำแนกตามหมวดอายุ
- แผนภูมิ 3 อัตราการมีส่วนร่วมในกำลังแรงงาน จำแนกตามระดับการศึกษาที่สำเร็จ
- แผนภูมิ 4 ร้อยละของผู้มีงานทำ จำแนกตามสถานภาพการทำงาน
- แผนภูมิ 5 อัตราการว่างงาน จำแนกตามกลุ่มอายุ
- แผนภูมิ 6 อัตราการว่างงาน จำแนกตามระดับการศึกษา
- แผนภูมิ 7 ร้อยละของลูกจ้าง จำแนกตามระดับค่าจ้าง/เงินเดือน

สารบัญตาราง

- ตาราง ก** จำนวนและอัตราร้อยละของประชากร จำแนกตามสถานภาพแรงงาน เพศ และเขตการปกครอง
- ตาราง ข** จำนวนและอัตราร้อยละของประชากร จำแนกตามสถานภาพแรงงาน เพศ ภาค และเขตการปกครอง
- ตาราง ค** อัตราการมีส่วนร่วมในกำลังแรงงาน จำแนกตามหมวดอายุ เพศ ภาค และเขตการปกครอง
- ตาราง ง** อัตราการมีส่วนร่วมในกำลังแรงงาน จำแนกตามสถานภาพสมรส เพศ และเขตการปกครอง
- ตาราง จ** จำนวนและอัตราร้อยละของผู้มีงานทำ จำแนกตามสถานภาพทำงาน ภาค และเขตการปกครอง
- ตาราง ฉ** จำนวนและอัตราร้อยละของผู้มีงานทำ จำแนกตามหมวดอุตสาหกรรม ภาค และเขตการปกครอง
- ตาราง ช** จำนวนและอัตราร้อยละของผู้มีงานทำ จำแนกตามอาชีพ ภาค และเขตการปกครอง
- ตาราง ซ** จำนวนและอัตราร้อยละของผู้มีงานทำ จำแนกตามระดับการศึกษาที่สำเร็จ ภาค และเขตการปกครอง
- ตาราง ฌ** อัตราการว่างงาน ในไตรมาสที่ 1 เดือนมกราคม – มีนาคม พ.ศ.2558
- ตาราง ฎ** อัตราการว่างงาน จำแนกตามหมวดอายุ เพศ ภาค และเขตการปกครอง
- ตาราง ฏ** อัตราการว่างงาน จำแนกตามระดับการศึกษาที่สำเร็จ เพศ และเขตการปกครอง
- ตาราง ฐ** จำนวนและอัตราร้อยละของผู้ว่างงาน จำแนกตามระดับการศึกษาที่สำเร็จ เพศ และเขตการปกครอง
- ตาราง ฑ** จำนวนและอัตราร้อยละของผู้มีงานทำ จำแนกตามชั่วโมงทำงานต่อสัปดาห์
- ตาราง ท** จำนวนและอัตราร้อยละของลูกจ้าง จำแนกตามระดับค่าจ้าง/เงินเดือน เพศ และเขตการปกครอง
- ตาราง ฒ** จำนวนและอัตราร้อยละของลูกจ้าง ภาคเอกชนและภาครัฐบาล ที่ได้รับผลประโยชน์เพิ่มเติมจำแนกตามเพศ และเขตการปกครอง

บทที่ 1

บทนำ

1. ความเป็นมาและวัตถุประสงค์

สำนักงานสถิติแห่งชาติ ได้ทำการสำรวจภาวะการทำงานของประชากรทั่วประเทศอย่างต่อเนื่องเป็นประจำทุกปี เริ่มตั้งแต่ปี พ.ศ. 2506 โดยในช่วงแรกทำการสำรวจปีละ 2 รอบ และใน พ.ศ. 2527 ถึง พ.ศ. 2540 ได้ทำการสำรวจปีละ 3 รอบ โดยรอบที่ 1 ทำการสำรวจในเดือนกุมภาพันธ์ เป็นช่วงหน้าแล้งนอกฤดูการเกษตร รอบที่ 2 สำรวจในเดือนพฤษภาคม เป็นช่วงที่กำลังแรงงานใหม่ที่เพิ่งสำเร็จการศึกษาเริ่มเข้าสู่ตลาดแรงงาน รอบที่ 3 สำรวจในเดือนสิงหาคม เป็นช่วงฤดูการเกษตร และต่อมาใน พ.ศ. 2541 เป็นต้นมา ได้เพิ่มการสำรวจอีก 1 รอบ รวมเป็น 4 รอบ โดยทำการสำรวจในเดือนพฤศจิกายนของทุกปี ซึ่งเป็นช่วงฤดูการเก็บเกี่ยวผลผลิตทางการเกษตร ทั้งนี้เพื่อเป็นการนำเสนอข้อมูลที่สะท้อนถึงภาวะการมีงานทำ การว่างงานและการประกอบกิจกรรมต่างๆ ของประชากรทั้งประเทศเป็นรายไตรมาสและต่อเนืองครบทุกช่วงเวลาของปี

เนื่องจากความจำเป็นต้องการใช้ข้อมูล เพื่อใช้ในการวางแผนและกำหนดนโยบายในระดับจังหวัดมีมากขึ้น สำนักงานสถิติแห่งชาติจึงได้กำหนดขนาดตัวอย่างเพิ่มขึ้นโดยเริ่มตั้งแต่ พ.ศ. 2537 ทั้งนี้เพื่อให้สามารถนำเสนอข้อมูลในระดับจังหวัดได้ โดยเสนอเฉพาะรอบการสำรวจของเดือนกุมภาพันธ์และเดือนสิงหาคมเท่านั้น การสำรวจรอบที่ 4 ในเดือนพฤศจิกายน พ.ศ. 2541 ซึ่งจัดทำเป็นครั้งแรกได้เสนอผลในระดับจังหวัดด้วยและตั้งแต่ปี พ.ศ. 2542 เป็นต้นมา ผลการสำรวจทั้ง 4 รอบได้เสนอผลในระดับจังหวัด

หลังจากเกิดภาวะวิกฤติทางเศรษฐกิจกลางปี 2540 ความต้องการใช้ข้อมูลเพื่อการวางแผนและกำหนดนโยบายด้านแรงงานมีมากขึ้นและเร่งด่วนขึ้นในปี พ.ศ. 2544 จึงได้เริ่มดำเนินการสำรวจเป็นรายเดือนแล้วนำข้อมูล 3 เดือนรวมกันเพื่อเสนอข้อมูลเป็นรายไตรมาส โดยข้อมูลที่สำคัญสามารถนำเสนอในระดับจังหวัด สำหรับข้อมูลของเดือนที่ตรงกับรอบการสำรวจเดิม คือข้อมูลเดือนกุมภาพันธ์ พฤษภาคม และ สิงหาคม ได้จัดทำสรุปผลการสำรวจเฉพาะข้อมูลที่สำคัญเพื่อสามารถเปรียบเทียบกับข้อมูลแต่ละรอบของปีที่ผ่านมาได้ และการสำรวจตั้งแต่เดือนกันยายน พ.ศ.2544 เป็นต้นมา สามารถนำเสนอผลของการสำรวจเป็นรายเดือนทุกเดือนโดยสามารถเสนอผลในระดับภาคเท่านั้น เนื่องจากตัวอย่างไม่มากพอที่จะนำเสนอในระดับย่อยกว่านี้ และในขณะเดียวกันได้มีการปรับอายุผู้อยู่ในกำลังแรงงานจาก 13 ปีขึ้นไปเป็น 15 ปีขึ้นไป เพื่อให้สอดคล้องกับกฎหมายการใช้แรงงานเด็ก ปรับปรุงการจัดจำแนกประเภทของอาชีพ อุตสาหกรรม และสถานภาพการทำงานให้สอดคล้องกับมาตรฐานสากลในปัจจุบันเพื่อให้สามารถเปรียบเทียบข้อมูลกันได้ ปรับเขตการปกครองจากเดิมเขตสุขาภิบาลถูกนำเสนอรวมเป็นนอกเขตเทศบาล มารวมเป็นในเขตเทศบาล เนื่องจากพระราชบัญญัติเปลี่ยนแปลงฐานะของสุขาภิบาลเป็นเทศบาล พ.ศ. 2542

วัตถุประสงค์ที่สำคัญของการสำรวจภาวะการทำงานของประชากรเพื่อประมาณจำนวนและลักษณะของกำลังแรงงานภายในประเทศและในจังหวัดต่าง ๆ ในแต่ละไตรมาสของข้อมูลสถิติที่ได้จากการสำรวจ

1. จำนวนประชากรในวัยทำงาน (อายุ 15 ปีขึ้นไป) และจำนวนประชากรนอกวัยทำงานจำแนกตามเพศ

2. จำนวนประชากรในวัยทำงาน จำแนกตามสถานภาพแรงงาน อายุ เพศ สถานภาพสมรส การศึกษาที่สำเร็จ

3. จำนวนผู้มีงานทำ จำแนกตามลักษณะที่น่าสนใจ เช่น อายุ เพศ การศึกษาที่สำเร็จ อาชีพ อุตสาหกรรม สถานภาพการทำงาน ชั่วโมงทำงาน ค่าจ้าง เงินเดือน และผลประโยชน์อื่น ๆ ที่ได้รับการจ้างงาน

4. จำนวนผู้ว่างงาน จำแนกตามลักษณะบางประการที่น่าสนใจ เช่น ระยะเวลาในการหางานทำ งานที่ทำครั้งสุดท้าย สาเหตุการว่างงาน เป็นต้น

2. คຸ້ມຮວມ

ประชากรที่อาศัยอยู่ในครัวเรือนส่วนบุคคล และครัวเรือนกลุ่มบุคคลประเภทคนงาน

3. ສັບດາຫ້ແຫ່ງການສຳຮວງ

หมายถึง ระยะเวลา 7 วัน นับจากวันก่อนวันสัมภาษณ์ย้อนหลังไป 7 วัน เช่น วันสัมภาษณ์คือวันที่ 9 กุมภาพันธ์ พ.ศ. 2547 “ ระหว่าง 7 วันก่อนวันสัมภาษณ์ ” คือ ระหว่างวันที่ 2 ถึง วันที่ 8 กุมภาพันธ์ พ.ศ. 2547

4. ຄຳອີບາຍຄັພຫ້/ແນວຄິດ/ຄຳຈຳກັດຄວາມ

สำนักงานสถิติแห่งชาติ ได้ปรับปรุงแนวคิดและคำนิยามที่ใช้ในการสำรวจภาวะการทำงานของประชากรหลายครั้ง โดยมีวัตถุประสงค์เพื่อให้สอดคล้องกับสภาพที่แท้จริงทางสังคมและเศรษฐกิจของประเทศตลอดจนความต้องการของผู้ใช้ข้อมูล และสอดคล้องกับมาตรฐานสากลขององค์การแรงงานระหว่างประเทศ (ILO) กับองค์การสหประชาชาติ (UN) แนวคิดและคำนิยามที่ใช้ในการสำรวจไตรมาสนี้ได้เริ่มใช้มาตั้งแต่รอบที่ 1 พ.ศ. 2526 มีการปรับปรุงบ้างตามลำดับ และตั้งแต่

ไตรมาสที่ 1 พ.ศ. 2544 ได้กำหนดอายุขั้นต่ำของประชากรวัยทำงานเป็น 15 ปี

คำนิยามที่สำคัญ ๆ ที่ใช้ในการสำรวจ มีดังนี้

ผู้มีงานทำ

ผู้มีงานทำ หมายถึง บุคคลที่มีอายุ 15 ปีขึ้นไป และในสัปดาห์แห่งการสำรวจมีลักษณะอย่างหนึ่งอย่างใด ดังต่อไปนี้

1. ได้ทำงานตั้งแต่ 1 ชั่วโมงขึ้นไป โดยได้รับค่าจ้าง เงินเดือน ผลกำไร เงินปันผลค่าตอบแทนที่มีลักษณะอย่างอื่นสำหรับผลงานที่ทำ เป็นเงินสดหรือสิ่งของ

2. ไม่ได้ทำงาน หรือทำงานน้อยกว่า 1 ชั่วโมง แต่เป็นบุคคลที่มีลักษณะอย่างหนึ่งอย่างใด ดังต่อไปนี้ (ซึ่งจะถือว่าเป็น **ผู้ที่ปกติมีงานประจำ**)

2.1 ยังได้รับค่าตอบแทน ค่าจ้าง หรือผลประโยชน์อื่นๆ หรือผลกำไรจากงานหรือธุรกิจในช่วงที่ไม่ได้ทำงาน

2.2 ไม่ได้รับค่าตอบแทน ค่าจ้าง หรือผลประโยชน์อื่น ๆ หรือผลกำไรจากงานหรือธุรกิจในช่วงที่ไม่ได้ทำงาน แต่ยังมีงานหรือธุรกิจที่จะกลับไปทำ

3. ทำงานอย่างน้อย 1 ชั่วโมง โดยไม่ได้รับค่าจ้างในวิสาหกิจหรือไร่นาเกษตรของหัวหน้าครัวเรือนหรือของสมาชิกในครัวเรือน

ผู้ว่างงาน

ผู้ว่างงาน หมายถึง บุคคลที่มีอายุ 15 ปีขึ้นไป และในสัปดาห์แห่งการสำรวจมีลักษณะอย่างหนึ่งอย่างใด ดังต่อไปนี้

1. ไม่ได้ทำงานและไม่มีการจ้างงานประจำ แต่ได้หางาน สมัครงานหรือรอการบรรจุ ในระหว่าง 30 วันก่อนวันสัมภาษณ์

2. ไม่ได้ทำงานและไม่มีการจ้างงานประจำ และได้หางานทำในระหว่าง 30 วันก่อนวันสัมภาษณ์ แต่พร้อมที่จะทำงานในสัปดาห์แห่งการสำรวจ

กำลังแรงงานปัจจุบัน

กำลังแรงงานปัจจุบัน หมายถึง บุคคลที่มีอายุ 15 ปีขึ้นไป ซึ่งในสัปดาห์แห่งการสำรวจมีงานทำหรือว่างงาน ตามคำนิยามที่ได้ระบุข้างต้น

กำลังแรงงานที่รอฤดูกาล

กำลังแรงงานที่รอฤดูกาล หมายถึง บุคคลที่มีอายุ 15 ปีขึ้นไป ในสัปดาห์แห่งการสำรวจเป็นผู้ไม่เข้าข่ายคำนิยามของผู้มีงานทำ หรือผู้ว่างงาน แต่เป็นผู้รอฤดูกาลที่เหมาะสมเพื่อที่จะทำงาน และเป็นบุคคลที่ตามปกติจะทำงานที่ไม่ได้รับสิ่งตอบแทนในไร่นาเกษตร หรือธุรกิจซึ่งทำกิจกรรมตามฤดูกาล โดยมีหัวหน้าครัวเรือน หรือสมาชิกคนอื่น ๆ ในครัวเรือนเป็นเจ้าของหรือผู้ดำเนินการ

กำลังแรงงานรวม

กำลังแรงงานรวม หมายถึง บุคคลทุกคนที่มีอายุ 15 ปีขึ้นไป ในสัปดาห์แห่งการสำรวจเป็นผู้อยู่ในกำลังแรงงานปัจจุบัน หรือเป็นผู้ถูกจัดจำแนกอยู่ในประเภทกำลังแรงงานที่รอฤดูกาลตามคำนิยามที่ได้ระบุข้างต้น

ผู้ไม่อยู่ในกำลังแรงงาน

ผู้ไม่อยู่ในกำลังแรงงาน หมายถึง บุคคลที่ไม่เข้าข่ายคำนิยามของผู้ที่อยู่ในกำลังแรงงานในสัปดาห์แห่งการสำรวจ คือ

บุคคลซึ่งในสัปดาห์แห่งการสำรวจมีอายุ 15 ปีขึ้นไป แต่ไม่ได้ทำงาน และไม่พร้อมที่จะทำงาน เนื่องจากเป็นผู้ที่

1. ทำงานบ้าน
2. เรียนหนังสือ
3. ยังเด็กเกินไป หรือชราภาพ
4. ไม่สามารถทำงานได้ เนื่องจากพิการทางร่างกายหรือจิตใจ หรือเจ็บป่วยเรื้อรัง
5. ไม่สมัครใจทำงาน
6. ทำงานโดยไม่ได้รับค่าจ้าง ผลกำไรส่วนแบ่ง หรือสิ่งตอบแทนอื่น ๆ ให้แก่บุคคลซึ่งมิได้

เป็นสมาชิกในครัวเรือนเดียวกัน

7. ทำงานให้แก่องค์การ หรือสถาบันการกุศลต่างๆ โดยไม่ได้รับค่าจ้างผลกำไรส่วนแบ่ง หรือสิ่งตอบแทนอย่างใด

8. ไม่พร้อมที่จะทำงาน เนื่องจากเหตุผลอื่น

งาน

งาน หมายถึง กิจกรรมที่ทำที่มีลักษณะอย่างหนึ่งอย่างใด ดังต่อไปนี้

1. กิจกรรมที่ทำแล้วได้รับค่าตอบแทนเป็นเงินหรือสิ่งของ ค่าตอบแทนที่เป็นเงิน อาจจ่ายเป็นรายเดือน รายสัปดาห์ รายวัน หรือรายชิ้น
2. กิจกรรมที่ทำแล้วได้ผลกำไร หรือหวังที่จะได้รับผลกำไร หรือส่วนแบ่งเป็นการตอบแทน
3. กิจกรรมที่ทำให้กับธุรกิจของสมาชิกในครัวเรือน โดยไม่ได้รับค่าจ้างหรือผลกำไรตอบแทนอย่างใดซึ่งสมาชิกในครัวเรือนที่ประกอบธุรกิจนั้นจะมีสถานภาพการทำงาน เป็นประกอบธุรกิจส่วนตัว หรือนายจ้าง

อาชีพ

อาชีพ หมายถึง ประเภทหรือชนิดของงานที่บุคคลนั้นทำอยู่ บุคคลส่วนมากมีอาชีพเดียว สำหรับบุคคลที่ในสัปดาห์แห่งการสำรวจมีอาชีพมากกว่า 1 อาชีพให้นับอาชีพที่มีชั่วโมงทำงานมากที่สุด ถ้าชั่วโมงทำงานแต่ละอาชีพเท่ากันให้นับอาชีพที่มีรายได้มากกว่า ถ้าชั่วโมงทำงานและรายได้ที่ได้รับจากแต่ละอาชีพเท่ากันให้นับอาชีพที่ผู้ตอบสัมภาษณ์พอใจมากที่สุด ถ้าผู้ตอบสัมภาษณ์ตอบไม่ได้ให้นับอาชีพที่ได้ทำมานานที่สุด การจัดจำแนกประเภทอาชีพ ตั้งแต่ไตรมาสที่ 1 พ.ศ. 2554 ปรับใช้ตาม International Standard Classification of Occupation, 2008 (ISCO – 08) ขององค์การแรงงานระหว่างประเทศ (ILO)

ก่อน พ.ศ. 2553 การจัดประเภทอาชีพจำแนกตามความเหมาะสมกับลักษณะอาชีพของประเทศไทย โดยอ้างอิง International Standard Classification of Occupation, 1988 (ISCO – 88)

อุตสาหกรรม

อุตสาหกรรม หมายถึง ประเภทของกิจกรรมทางเศรษฐกิจที่ได้ดำเนินการโดยสถานประกอบการที่บุคคลนั้นกำลังทำงานอยู่ หรือประเภทของธุรกิจซึ่งบุคคลนั้นได้ดำเนินการอยู่ในสัปดาห์แห่งการสำรวจ ถ้าบุคคลหนึ่งมีอาชีพมากกว่าหนึ่งอย่าง ให้บันทึกอุตสาหกรรมตามอาชีพที่บันทึกไว้ การจัดจำแนกประเภทอุตสาหกรรม ตั้งแต่ไตรมาสที่ 1 พ.ศ. 2554 ปรับใช้ตาม Thailand Standard Industrial Classification, (TSIC 2009)

ก่อน พ.ศ. 2553 การจัดประเภทอุตสาหกรรมจำแนกตามความเหมาะสมกับลักษณะอุตสาหกรรมของประเทศไทย โดยอ้างอิง International Standard Industrial Classification of All Economic Activities, (ISIC : 1989)

สถานภาพการทำงาน

สถานภาพการทำงาน หมายถึง สถานะของบุคคลที่ทำงานในสถานที่ที่ทำงานหรือธุรกิจ แบ่งออกเป็น 5 ประเภท คือ

1. นายจ้าง หมายถึง ผู้ประกอบธุรกิจของตนเองเพื่อหวังผลกำไร หรือส่วนแบ่ง และได้จ้างบุคคลอื่นมาทำงานในธุรกิจในฐานะลูกจ้าง

2. ประกอบธุรกิจส่วนตัวโดยไม่มีลูกจ้าง หมายถึง ผู้ประกอบธุรกิจของตนเองโดยลำพังผู้เดียว หรืออาจมีบุคคลอื่นมาร่วมกิจการด้วยเพื่อหวังผลกำไร หรือส่วนแบ่งและไม่ได้จ้างลูกจ้างแต่อาจมีสมาชิกในครัวเรือนหรือผู้ฝึกงานมาช่วยทำงานโดยไม่ได้รับค่าจ้าง หรือค่าตอบแทนอย่างอื่นสำหรับงานที่ทำ

3. ช่วยธุรกิจในครัวเรือนโดยไม่ได้รับค่าจ้าง หมายถึง ผู้ที่ช่วยทำงานโดยไม่ได้รับค่าจ้างในไร่นาเกษตร หรือในธุรกิจของสมาชิกในครัวเรือน

4. ลูกจ้าง หมายถึง ผู้ที่ทำงานโดยได้รับค่าจ้างเป็นรายเดือน รายสัปดาห์ รายวัน รายชิ้น หรือเหมาจ่าย ค่าตอบแทนที่ได้รับจากการทำงาน อาจจะเป็นเงิน หรือสิ่งของ

ลูกจ้างแบ่งออกเป็น 3 ประเภท

4.1 ลูกจ้างรัฐบาล หมายถึง ข้าราชการ พนักงานเทศบาล พนักงานองค์การบริหารส่วนจังหวัด ตลอดจนลูกจ้างประจำ และชั่วคราวของรัฐบาล

4.2 ลูกจ้างรัฐวิสาหกิจ หมายถึง ผู้ที่ทำงานให้กับหน่วยงานรัฐวิสาหกิจ

4.3 ลูกจ้างเอกชน หมายถึง ผู้ที่ทำงานให้กับเอกชน หรือธุรกิจของเอกชน รวมทั้งผู้ที่รับจ้างทำงานบ้าน

5. การรวมกลุ่ม หมายถึง กลุ่มคนที่มาร่วมกันทำงานโดยมีวัตถุประสงค์เพื่อพึ่งตนเอง และช่วยเหลือซึ่งกันและกัน สมาชิกแต่ละคนมีความเท่าเทียมกันในการกำหนดการทำงานทุกขั้นตอนไม่ว่าเป็นการลงทุน การขาย งานอื่นๆ ของกิจการที่ทำ ตลอดจนการแบ่งรายได้ให้แก่สมาชิกตามที่ตกลงกัน (การรวมกลุ่มดังกล่าวอาจจดทะเบียนจัดตั้งในรูปแบบของสหกรณ์หรือไม่ก็ได้)

การจัดจำแนกประเภทสถานภาพการทำงาน ตั้งแต่ไตรมาสที่ 1 พ.ศ. 2544 ใช้ตาม International Classification of Status in Employment, 1993 (ICSE – 93) ขององค์การแรงงานระหว่างประเทศ (ILO) มีสถานภาพการทำงานเพิ่มขึ้นอีก 1 กลุ่มคือ การรวมกลุ่ม (Member of Producers' Cooperative)

ชั่วโมงทำงาน

ชั่วโมงทำงาน หมายถึง จำนวนชั่วโมงทำงานจริงทั้งหมด ในสัปดาห์แห่งการสำรวจ สำหรับบุคคลที่มีอาชีพมากกว่าหนึ่งอาชีพ ชั่วโมงทำงาน หมายถึง ยอดรวมของชั่วโมงทำงานทุกอาชีพ สำหรับผู้ที่มีงานประจำซึ่งไม่ได้ทำงานในสัปดาห์แห่งการสำรวจให้บันทึกจำนวนชั่วโมงเป็น 0 ชั่วโมง

การสำรวจก่อนปี พ.ศ. 2544 ผู้ที่มีงานประจำซึ่งไม่ได้ทำงานในสัปดาห์แห่งการสำรวจ ให้นับจำนวนชั่วโมงทำงานปกติต่อสัปดาห์เป็นชั่วโมงทำงาน

รายได้ของลูกจ้าง

รายได้ของลูกจ้าง หมายถึง รายได้ของผู้ที่มีสถานภาพการทำงานเป็น ลูกจ้าง ที่ได้รับมาจากการทำงานของอาชีพที่ทำในสัปดาห์แห่งการสำรวจ ซึ่งประกอบด้วยค่าจ้างและผลประโยชน์ตอบแทนอื่นๆ สำหรับลูกจ้าง

ระยะเวลาของการหางานทำ

ระยะเวลาของการหางานทำ หมายถึง ระยะเวลาที่ผู้ว่างงานได้ออกหางานทำ ให้นับตั้งแต่วันที่เริ่มหางานทำจนถึงวันสุดท้ายก่อนวันสัมภาษณ์

คาบการแฉงนับ

คาบการแฉงนับ หมายถึง ระยะเวลาที่พนักงานออกไปสัมภาษณ์บุคคลในครัวเรือนตัวอย่าง ซึ่งโดยปกติเป็นวันที่ 1 - 12 ของทุกเดือน

ประเภทของครัวเรือนที่อยู่ในขอบข่ายการสำรวจ

ครัวเรือนที่อยู่ในขอบข่ายการสำรวจแบ่งได้เป็น 2 ประเภท คือ

1. ครัวเรือนส่วนบุคคล ประกอบด้วย ครัวเรือนหนึ่งคน คือ บุคคลเดียวซึ่งหุงหาอาหารและจัดหาสิ่งอุปโภคบริโภคที่จำเป็นแก่การครองชีพ โดยไม่เกี่ยวกับผู้ใดซึ่งอาจพำนักอยู่ในเคหสถานเดียวกัน หรือครัวเรือนที่มีบุคคลตั้งแต่สองคนขึ้นไป ร่วมกันจัดหา และใช้สิ่งอุปโภคบริโภคที่จำเป็นแก่การครองชีพร่วมกัน ครัวเรือนส่วนบุคคลอาจอาศัยอยู่ในเคหะที่เป็นเรือนไม้ ตึกแถว ห้องแถว ห้องชุด เรือแพ เป็นต้น

2. ครัวเรือนกลุ่มบุคคล

2.1 ประเภทคนงาน ได้แก่ ครัวเรือนซึ่งประกอบด้วย บุคคลหลายคนอยู่กินร่วมกันในที่อยู่แห่งหนึ่ง เช่น ที่พักคนงาน เป็นต้น

2.2 ประเภทสถาบัน ซึ่งหมายถึง บุคคลหลายคนอยู่ร่วมกันในสถานที่อยู่แห่งหนึ่ง เช่น สถานที่กักกัน วัด กรมทหาร โดยไม่แยกที่อยู่เป็นสัดส่วนเฉพาะคนหรือเฉพาะครัวเรือน นักเรียนที่อยู่ประจำที่โรงเรียนหรือในหอพักนักเรียน เป็นต้น **ไม่อยู่ในคัมรวมของการสำรวจนี้**

ระดับการศึกษาที่สำเร็จ

ได้จำแนกการศึกษาตามระดับการศึกษาที่สำเร็จดังนี้

1. ไม่มีการศึกษา หมายถึง บุคคลที่ไม่เคยเข้าศึกษาในโรงเรียน หรือไม่เคยได้รับการศึกษา

2. ต่ำกว่าประถมศึกษา หมายถึง บุคคลที่สำเร็จการศึกษาต่ำกว่าชั้นประถมศึกษาปีที่ 6 หรือชั้นประถมศึกษาปีที่ 7 หรือชั้น ม.3 เดิม

3. สำเร็จประถมศึกษา หมายถึง บุคคลที่สำเร็จการศึกษาตั้งแต่ชั้นประถมศึกษาปีที่ 6 หรือชั้นประถมศึกษาปีที่ 7 หรือชั้น ม.3 เดิมขึ้นไป แต่ไม่สำเร็จระดับการศึกษาที่สูงกว่า

4. สำเร็จมัธยมศึกษาตอนต้น หมายถึง บุคคลที่สำเร็จการศึกษาตั้งแต่ชั้น ม.3 ม.ศ.3 หรือ ม.6 เดิมขึ้นไป แต่ไม่สำเร็จระดับการศึกษาที่สูงกว่า

5. สำเร็จมัธยมศึกษาตอนปลาย

5.1 สายสามัญ หมายถึง บุคคลที่สำเร็จการศึกษาประเภทสามัญศึกษาตั้งแต่ชั้น ม.6 ม.ศ.5 หรือ ม.8 เดิมขึ้นไป แต่ไม่สำเร็จระดับการศึกษาที่สูงกว่า

5.2 อาชีวศึกษา หมายถึง บุคคลที่สำเร็จการศึกษาประเภทอาชีวศึกษาหรือวิชาชีพที่เรียนต่อจากระดับมัธยมศึกษาตอนต้นหรือเทียบเท่า โดยมีหลักสูตรไม่เกิน 3 ปี และไม่สำเร็จระดับการศึกษาที่สูงกว่า

5.3 วิชาการศึกษา หมายถึง บุคคลที่สำเร็จการศึกษาประเภทวิชาการศึกษา (การฝึกหัดครู) ในระดับมัธยมศึกษาตอนปลายหรือเทียบเท่าขึ้นไปแต่ไม่สำเร็จระดับการศึกษาที่สูงกว่า

6. อุดมศึกษา

6.1 สายวิชาการ หมายถึง บุคคลที่สำเร็จการศึกษาประเภทสามัญศึกษาหรือสายวิชาการ โดยได้รับวุฒิปริญญาตรี บัณฑิตตรี โท เอก

6.2 สายวิชาชีพ หมายถึง บุคคลที่สำเร็จการศึกษาประเภทอาชีวศึกษา หรือสายวิชาชีพที่ได้รับประกาศนียบัตรวิชาชีพชั้นสูง หรือเทียบเท่าอนุปริญญา ปริญญาตรี

6.3 สายวิชาการศึกษา หมายถึง บุคคลที่สำเร็จการศึกษาประเภทวิชาการศึกษา และได้รับประกาศนียบัตรระดับอนุปริญญาและปริญญาตรี

7. อาชีวศึกษาระยะสั้น หมายถึง บุคคลที่สำเร็จการศึกษาหรือการฝึกอบรมประเภทอาชีวศึกษาที่มีหลักสูตรไม่เกิน 1 ปี และได้รับประกาศนียบัตรหรือใบรับรองเมื่อสำเร็จการศึกษา พื้นความรู้ของผู้เข้าเรียนได้กำหนดให้แตกต่างตามวิชาเฉพาะแต่ละอย่างที่เรียน แต่อย่างต่ำต้องจบประณปีที 4 หรือเทียบเท่า

8. อื่น ๆ หมายถึง บุคคลที่สำเร็จการศึกษาที่ไม่สามารถเทียบชั้นได้

บทที่ 2

สรุปผลการสำรวจ

รายงานนี้เสนอผลการสำรวจภาวะการมีงานทำของประชากรทั่วราชอาณาจักร โดยดำเนินการปฏิบัติงานเก็บรวบรวมข้อมูลระหว่างวันที่ 1 - 12 ของเดือนมกราคม กุมภาพันธ์ และมีนาคม พ.ศ. 2558 ซึ่งเป็นการสำรวจไตรมาสที่ 1 ของปี ผลการสำรวจทำให้ทราบถึง ภาวะการมีงานทำ การว่างงาน และลักษณะที่สำคัญบางประการของกำลังแรงงานในประเทศระหว่าง เดือนมกราคม-มีนาคม พ.ศ. 2558

อนึ่ง จำนวนประชากร ที่ใช้เป็นฐานในการประมาณผลตามระเบียบวิธีการสุ่มตัวอย่างสำหรับโครงการสำรวจภาวะการทำงานของประชากรตั้งแต่รอบที่ 1 เดือนกุมภาพันธ์ พ.ศ. 2538 เป็นต้นมานั้น ได้มีการเปลี่ยนแปลงเพื่อให้สอดคล้องกับจำนวนประชากรที่ใช้ในการวางแผนพัฒนาเศรษฐกิจและสังคมแห่งชาติ ซึ่งได้จากการคาดประมาณประชากรของประเทศไทย พ.ศ. 2553-2583 ที่ได้จัดทำขึ้นใหม่โดย สำนักพัฒนาสังคมและคุณภาพชีวิต สำนักงานคณะกรรมการพัฒนาการเศรษฐกิจและสังคมแห่งชาติ

1. ลักษณะของกำลังแรงงาน

ผู้ที่อยู่ในกำลังแรงงาน มีจำนวนทั้งสิ้น 38.3 ล้านคน ซึ่งในจำนวนนี้ส่วนใหญ่อาศัยอยู่นอกเขตเทศบาล คือร้อยละ 54.4 และประมาณร้อยละ 54.6 ของผู้อยู่ในกำลังแรงงานทั้งหมดเป็นชาย

กำลังแรงงานปัจจุบันซึ่งประกอบด้วย ผู้มีงานทำและผู้ที่ไม่พร้อมจะทำงาน มีจำนวนประมาณ 38.0 ล้านคน ต่างจากกำลังแรงงานรวมประมาณ 306,400 คน ซึ่งจำนวนที่แตกต่างนี้เป็นผู้ที่ไม่พร้อมจะทำงาน เนื่องจากโรคฤดูกาล หรือที่เรียกว่ากำลังแรงงานที่รอฤดูกาล

จำนวนผู้ว่างงานมีประมาณ 3.6 แสนคน หรือร้อยละ 0.9 ของกำลังแรงงานปัจจุบัน ในจำนวนนี้เป็นผู้ที่กำลังหางานทำประมาณร้อยละ 0.2 และเป็นผู้ที่ไม่ได้หางานทำแต่พร้อมจะทำงานร้อยละ 0.7

ส่วนผู้ที่ไม่อยู่ในกำลังแรงงาน มีประมาณ 16.8 ล้านคน หรือร้อยละ 30.5 ของผู้ที่มีอายุตั้งแต่ 15 ปีขึ้นไปทั้งหมด ซึ่งประกอบด้วย คนทำงานบ้าน 4.9 ล้านคน เรียนหนังสือ 4.5 ล้านคน และเด็ก ชรา หรือป่วย พิการจนไม่สามารถทำงานได้ 5.6 ล้านคน และอื่นๆ 1.8 ล้านคน

แผนภูมิ 1 จำนวนผู้มีงานทำ จำแนกตามภาค

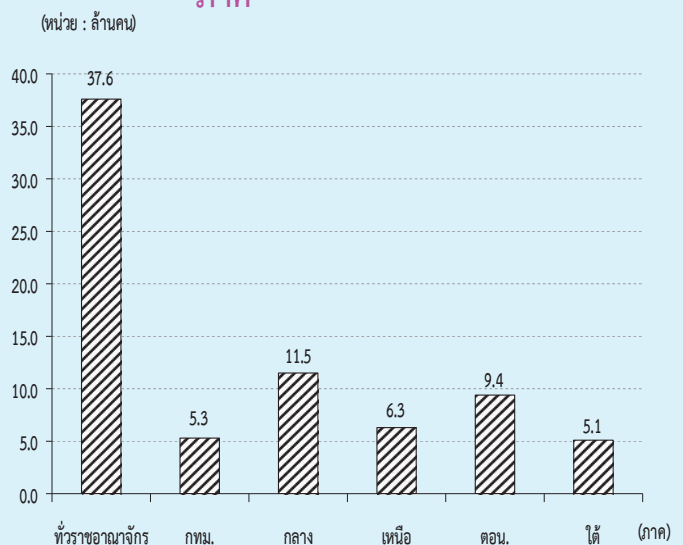

ตาราง ก จำนวนและอัตราร้อยละของประชากร จำแนกตามสถานภาพแรงงาน เพศ และเขตการปกครอง

สถานภาพแรงงาน	ทั่วราชอาณาจักร			ในเขตเทศบาล			นอกเขตเทศบาล		
	รวม	ชาย	หญิง	รวม	ชาย	หญิง	รวม	ชาย	หญิง
	จำนวน ('000)								
ประชากรอายุ 15 ปีขึ้นไป	55,090.3	26,640.9	28,449.4	25,013.0	11,977.3	13,035.6	30,077.3	14,663.6	15,413.8
กำลังแรงงานรวม	38,279.2	20,906.0	17,373.2	17,443.8	9,310.6	8,133.2	20,835.5	11,595.4	9,240.0
กำลังแรงงานปัจจุบัน	37,972.8	20,730.0	17,242.8	17,370.4	9,271.4	8,099.1	20,602.4	11,458.7	9,143.7
-ผู้มีงานทำ	37,611.5	20,526.5	17,085.1	17,205.7	9,175.9	8,029.8	20,405.8	11,350.6	9,055.3
ทำงาน	36,887.1	20,091.9	16,795.3	16,990.9	9,056.6	7,934.3	19,896.3	11,035.3	8,861.0
มีงานประจำแต่ไม่ได้ทำงาน	724.4	434.6	289.8	214.9	119.4	95.5	509.6	315.3	194.3
-ผู้ว่างงาน	361.3	203.6	157.7	164.7	95.5	69.3	196.6	108.1	88.5
หางานทำ	79.2	48.5	30.6	41.4	26.6	14.8	37.7	22.0	15.8
ไม่หางานทำแต่พร้อมที่จะทำงาน	282.2	155.0	127.1	123.3	68.9	54.4	158.8	86.2	72.7
กำลังแรงงานที่รอดฤดูกาล	306.4	176.0	130.4	73.3	39.2	34.1	233.1	136.8	96.3
ไม่อยู่ในกำลังแรงงานอายุ 15 ปีขึ้นไป	16,811.1	5,734.9	11,076.2	7,569.2	2,666.7	4,902.5	9,241.9	3,068.1	6,173.8
ทำงานบ้าน	4,910.5	182.9	4,727.6	2,123.6	96.4	2,027.2	2,786.9	86.5	2,700.4
เรียนหนังสือ	4,518.8	2,123.3	2,395.5	2,181.1	1,020.4	1,160.7	2,337.7	1,103.0	1,234.7
ยังเด็ก ขรา/ไม่สามารถทำงานได้	5,599.7	2,389.9	3,209.9	2,238.0	938.8	1,299.2	3,361.8	1,451.1	1,910.7
อื่น ๆ	1,782.1	1,038.8	743.3	1,026.6	611.2	415.4	755.5	427.5	327.9
	ร้อยละ								
ประชากรอายุ 15 ปีขึ้นไป	100.0	100.0	100.0	100.0	100.0	100.0	100.0	100.0	100.0
กำลังแรงงานรวม	69.5	78.5	61.1	69.7	77.7	62.4	69.3	79.1	60.0
กำลังแรงงานปัจจุบัน	68.9	77.8	60.6	69.5	77.4	62.1	68.5	78.1	59.3
-ผู้มีงานทำ	68.3	77.1	60.1	68.8	76.6	61.6	67.8	77.4	58.8
ทำงาน	67.0	75.4	59.0	67.9	75.6	60.9	66.2	75.3	57.5
มีงานประจำแต่ไม่ได้ทำงาน	1.3	1.6	1.0	0.9	1.0	0.7	1.7	2.2	1.3
-ผู้ว่างงาน	0.7	0.8	0.6	0.7	0.8	0.5	0.7	0.7	0.6
หางานทำ	0.1	0.2	0.1	0.2	0.2	0.1	0.1	0.2	0.1
ไม่หางานทำแต่พร้อมที่จะทำงาน	0.5	0.6	0.5	0.5	0.6	0.4	0.5	0.6	0.5
กำลังแรงงานที่รอดฤดูกาล	0.6	0.7	0.5	0.3	0.3	0.3	0.8	0.9	0.6
ไม่อยู่ในกำลังแรงงานอายุ 15 ปีขึ้นไป	30.5	21.5	38.9	30.3	22.3	37.6	30.7	20.9	40.1
ทำงานบ้าน	8.9	0.7	16.6	8.5	0.8	15.6	9.3	0.6	17.5
เรียนหนังสือ	8.2	8.0	8.4	8.7	8.5	8.9	7.8	7.5	8.0
ยังเด็ก ขรา/ไม่สามารถทำงานได้	10.2	9.0	11.3	9.0	7.8	10.0	11.2	9.9	12.4
อื่น ๆ	3.2	3.9	2.6	4.1	5.1	3.2	2.5	2.9	2.1

ตาราง ข จำนวนและอัตราร้อยละของประชากร จำแนกตามสถานภาพแรงงาน เพศ ภาคและเขตการปกครอง

สถานภาพแรงงาน และเพศ	ทั่วราชอาณาจักร						กรุงเทพ- กลาง			ใต้		
	รวม		ในเขตฯ		นอกเขตฯ		รวม		ในเขตฯ		นอกเขตฯ	
	รวม	ในเขตฯ	นอกเขตฯ	มท.นคร	รวม	ในเขตฯ	นอกเขตฯ	รวม	ในเขตฯ	นอกเขตฯ		
ยอดรวม	55,090.3	25,013.0	30,077.3	7,466.1	16,132.6	7,448.8	8,683.8	7,176.3	2,428.1	4,748.3		
ผู้อยู่ในกำลังแรงงาน	38,279.2	17,443.8	20,835.5	5,410.1	11,626.4	5,343.2	6,283.2	5,143.0	1,705.8	3,437.2		
ผู้ไม่อยู่ในกำลังแรงงานอายุ 15 ปีขึ้นไป	16,811.1	7,569.2	9,241.9	2,056.0	4,506.2	2,105.6	2,400.6	2,033.3	722.2	1,311.1		
ชาย	26,640.9	11,977.3	14,663.6	3,589.8	7,836.2	3,585.7	4,250.4	3,501.6	1,159.8	2,341.8		
ผู้อยู่ในกำลังแรงงาน	20,906.0	9,310.6	11,595.4	2,862.6	6,297.2	2,850.5	3,446.7	2,862.2	922.6	1,939.6		
ผู้ไม่อยู่ในกำลังแรงงานอายุ 15 ปีขึ้นไป	5,734.9	2,666.7	3,068.1	727.2	1,539.0	735.3	803.7	639.4	237.2	402.2		
หญิง	28,449.4	13,035.6	15,413.8	3,876.3	8,296.5	3,863.1	4,433.4	3,674.7	1,268.2	2,406.5		
ผู้อยู่ในกำลังแรงงาน	17,373.2	8,133.2	9,240.0	2,547.5	5,329.2	2,492.7	2,836.5	2,280.9	783.2	1,497.6		
ผู้ไม่อยู่ในกำลังแรงงานอายุ 15 ปีขึ้นไป	11,076.2	4,902.5	6,173.8	1,328.8	2,967.2	1,370.3	1,596.9	1,393.9	485.0	908.9		
ยอดรวม	100.0	100.0	100.0	100.0	100.0	100.0	100.0	100.0	100.0	100.0		
ผู้อยู่ในกำลังแรงงาน	69.5	69.7	69.3	72.5	72.1	71.7	72.4	71.7	70.3	72.4		
ผู้ไม่อยู่ในกำลังแรงงานอายุ 15 ปีขึ้นไป	30.5	30.3	30.7	27.5	27.9	28.3	27.6	28.3	29.8	27.6		
ชาย	100.0	100.0	100.0	100.0	100.0	100.0	100.0	100.0	100.0	100.0		
ผู้อยู่ในกำลังแรงงาน	78.5	77.7	79.1	79.7	80.4	79.5	81.1	81.7	79.6	82.8		
ผู้ไม่อยู่ในกำลังแรงงานอายุ 15 ปีขึ้นไป	21.5	22.3	20.9	20.3	19.6	20.5	18.9	18.3	20.5	17.2		
หญิง	100.0	100.0	100.0	100.0	100.0	100.0	100.0	100.0	100.0	100.0		
ผู้อยู่ในกำลังแรงงาน	61.1	62.4	60.0	65.7	64.2	64.5	64.0	62.1	61.8	62.2		
ผู้ไม่อยู่ในกำลังแรงงานอายุ 15 ปีขึ้นไป	38.9	37.6	40.1	34.3	35.8	35.5	36.0	37.9	38.2	37.8		

2. การมีส่วนร่วมในกำลังแรงงาน

ตาราง ค แสดงอัตราการมีส่วนร่วมในกำลังแรงงาน หรือร้อยละของประชากรที่อยู่ในกำลังแรงงานรวม (รวมกำลังแรงงานที่รอฤดูกาลด้วย) ต่อประชากรที่มีอายุ 15 ปีขึ้นไปทั้งหมด พบว่าการมี

ส่วนร่วมในกำลังแรงงานของประชากรร้อยละ 69.5 โดยผู้ที่อยู่ในเขตเทศบาลมีอัตราการมีส่วนร่วมในกำลังแรงงานมากกว่าผู้ที่อยู่นอกเขตเทศบาลคือร้อยละ 69.7 และร้อยละ 69.3 ตามลำดับ

ตาราง ค อัตราการมีส่วนร่วมในกำลังแรงงาน จำแนกตามหมวดอายุ เพศ ภาค และเขตการปกครอง

(หน่วยเป็นร้อยละ)

หมวดอายุ (ปี)	ตัวราชอาณาจักร			กรุงเทพ- มหานคร	ภาคกลาง			ภาคเหนือ			ภาคตะวันออกเฉียงเหนือ			ภาคใต้		
	รวม	ในเขต	นอกเขต		รวม	ในเขต	นอกเขต	รวม	ในเขต	นอกเขต	รวม	ในเขต	นอกเขต	รวม	ในเขต	นอกเขต
		เทศบาล	เทศบาล			เทศบาล	เทศบาล		เทศบาล	เทศบาล		เทศบาล	เทศบาล		เทศบาล	เทศบาล
ยอดรวม	69.5	69.7	69.3	72.5	72.1	71.7	72.4	67.8	66.4	68.5	65.2	63.9	65.8	71.7	70.3	72.4
15-19	19.2	17.2	20.5	19.8	20.7	18.2	22.8	17.6	13.4	19.8	16.5	14.0	17.6	24.0	21.5	25.2
20-24	64.0	60.9	66.8	60.7	68.6	66.7	70.3	62.9	58.1	65.6	59.7	53.0	62.5	67.1	60.5	70.6
25-29	87.7	88.9	86.3	89.3	90.3	90.0	90.6	85.1	87.7	83.6	84.3	86.6	83.4	85.7	87.4	84.8
30-34	89.7	91.8	87.6	93.8	91.4	92.9	89.9	88.0	88.4	87.8	84.8	88.0	83.4	88.2	87.1	88.8
35-39	89.7	90.1	89.3	90.7	89.6	89.5	89.8	89.1	90.8	88.2	88.7	88.9	88.7	90.8	91.1	90.6
40-49	88.8	88.2	89.3	88.4	88.7	88.0	89.3	89.8	88.2	90.6	87.5	87.3	87.6	90.7	89.6	91.3
50-59	80.7	79.1	82.0	76.5	78.5	77.2	79.6	82.8	81.8	83.4	81.2	80.4	81.5	85.1	84.4	85.4
60 ขึ้นไป	35.9	31.0	39.3	21.6	34.9	31.5	37.6	38.9	36.3	40.3	37.6	34.0	39.0	39.4	35.6	41.3
ชาย	78.5	77.7	79.1	79.7	80.4	79.5	81.1	76.6	73.8	78.0	75.4	73.2	76.3	81.7	79.6	82.8
15-19	25.8	21.7	28.5	22.7	26.3	21.7	29.9	23.9	17.1	27.5	23.4	19.7	24.9	34.3	29.5	36.6
20-24	73.3	67.4	78.3	67.6	74.7	71.9	77.0	74.1	63.6	79.8	70.3	60.3	74.4	80.6	69.6	86.1
25-29	94.8	94.5	95.1	92.7	96.5	96.8	96.2	93.5	92.9	93.9	93.4	93.4	93.4	96.2	95.9	96.4
30-34	96.1	97.0	95.3	97.2	97.6	98.1	97.2	96.5	96.1	96.7	91.4	93.8	90.4	97.0	96.9	97.1
35-39	96.0	96.3	95.6	96.7	96.1	96.4	95.8	95.6	96.3	95.2	94.5	94.5	94.5	97.7	97.5	97.8
40-49	96.2	95.7	96.6	96.7	96.1	94.9	97.1	95.6	95.0	95.9	95.5	94.7	95.8	98.1	97.4	98.4
50-59	92.1	90.9	93.0	88.1	90.0	90.4	89.6	93.7	91.9	94.7	93.6	92.9	93.8	94.6	94.6	94.6
60 ขึ้นไป	47.4	40.4	52.2	29.0	44.7	38.1	49.6	49.1	45.0	51.2	52.2	48.0	53.9	51.4	46.5	53.7
หญิง	61.1	62.4	60.0	65.7	64.2	64.5	64.0	59.6	59.8	59.4	55.8	55.5	55.9	62.1	61.8	62.2
15-19	12.4	12.8	12.1	16.9	15.0	14.7	15.3	11.1	9.8	11.8	9.5	8.2	10.0	13.3	13.6	13.2
20-24	54.7	54.5	54.8	53.8	62.4	61.6	63.0	51.4	52.9	50.6	49.2	46.1	50.6	53.4	51.7	54.3
25-29	80.5	83.6	77.0	86.3	83.8	83.2	84.4	76.3	82.6	72.7	75.2	79.8	73.2	74.9	79.1	72.6
30-34	83.3	86.7	79.6	90.6	85.1	87.9	82.4	79.4	80.8	78.6	78.1	82.4	76.3	79.1	77.5	80.0
35-39	83.7	84.2	83.1	85.0	83.3	82.8	83.8	82.9	85.8	81.4	83.4	83.8	83.2	84.0	85.0	83.5
40-49	81.8	81.2	82.3	80.2	81.7	81.5	81.9	84.5	82.4	85.7	80.2	80.7	80.0	83.8	82.5	84.4
50-59	70.3	68.4	71.8	65.8	68.2	65.5	70.4	73.0	73.0	73.1	69.8	69.2	70.0	76.2	75.3	76.7
60 ขึ้นไป	26.4	23.6	28.5	15.8	27.2	26.3	28.0	30.3	29.1	30.9	25.3	22.5	26.4	29.7	27.1	31.0

แผนภูมิ 2 อัตราการมีส่วนร่วมในกำลังแรงงาน จำแนกตามหมวดอายุ (ปี)

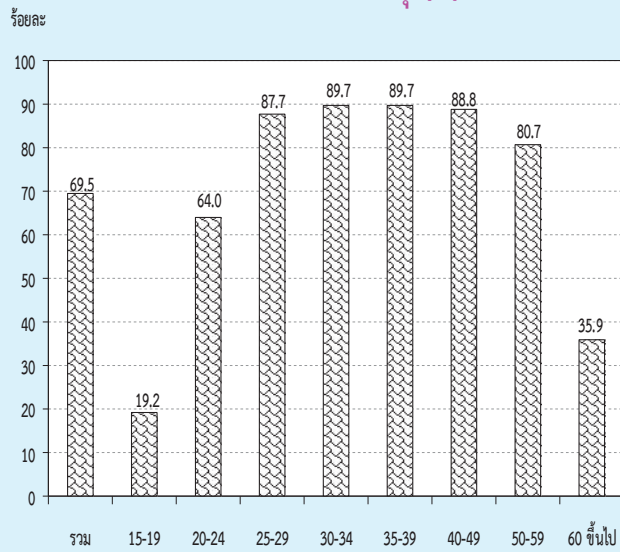

เมื่อพิจารณาตามหมวดอายุพบว่า การมีส่วนร่วมในกำลังแรงงานมีอัตราสูงเกือบทุกหมวดอายุ ยกเว้นเพียงหมวดอายุ 15-19 ปี ซึ่งเป็นหมวดอายุที่อยู่ในวัยเรียนแต่ก็ยังมีโอกาสเป็นผู้มีส่วนร่วมในกำลังแรงงานในฐานะช่วยธุรกิจของครัวเรือนได้ โดยเฉพาะผู้ที่อาศัยอยู่นอกเขตเทศบาลที่ครัวเรือนส่วนใหญ่ประกอบกิจกรรมทางการเกษตร จึงพบว่ามีส่วนร่วมในกำลังแรงงานสูงกว่าผู้ที่อาศัยอยู่ในเขตเทศบาล ซึ่งส่วนใหญ่กำลังเรียนหนังสืออยู่เพียงอย่างเดียว

เมื่อพิจารณาระหว่างเพศพบว่า ชายมีส่วนร่วมในกำลังแรงงานมากกว่าหญิง (ร้อยละ 78.5 และร้อยละ 61.1 ตามลำดับ) นอกจากนี้ ในเขตเทศบาลและนอกเขตเทศบาล รวมทั้งภาคต่างๆ มีลักษณะเช่นเดียวกัน

จากตาราง ข เมื่อพิจารณาอัตราการมีส่วนร่วมในกำลังแรงงานกับสถานภาพสมรส พบว่า ผู้ที่มีสถานภาพแยกกันอยู่ มีส่วนร่วมในกำลังแรงงานสูงสุด คือร้อยละ 79.3 ชายที่สมรสและหญิงที่มีสถานภาพแยกกันอยู่ มีส่วนร่วมในกำลังแรงงานสูงสุด คือร้อยละ 87.1 และร้อยละ 74.3 ตามลำดับ เมื่อพิจารณาตามเขตการปกครองพบว่าในเขตเทศบาลผู้ที่มีสถานภาพแยกกันอยู่ มีส่วนร่วมในกำลังแรงงานสูงสุดคือร้อยละ 78.9 ชายที่สมสรสร้อยละ 85.6 และหญิงที่แยกกันอยู่ร้อยละ 75.0 และนอกเขตเทศบาลผู้ที่แยกกันอยู่ มีส่วนร่วมในกำลังแรงงานสูงสุดคือร้อยละ 79.6 ชายที่สมสรสร้อยละ 88.2 และหญิงที่หย่าร้อยละ 74.3 (ไม่นับรวมกำลังแรงงานที่เคยสมรสแต่ไม่ทราบสถานภาพ ซึ่งมีอยู่เพียงเล็กน้อยของกำลังแรงงานทั้งหมด)

ตาราง ข อัตราการมีส่วนร่วมในกำลังแรงงาน จำแนกตามสถานภาพสมรส เพศ และเขตการปกครอง

(หน่วยเป็นร้อยละ)

เขตการปกครอง และเพศ	สถานภาพสมรส						
	รวม	โสด	สมรส	หม้าย	หย่า	แยกกันอยู่	เคยสมรสแต่ไม่ทราบ สถานภาพ
ยอดรวม	69.5	59.2	78.1	32.6	76.2	79.3	60.2
ชาย	78.5	64.6	87.1	37.1	81.7	86.1	84.2
หญิง	61.1	52.5	69.4	31.4	72.9	74.3	50.3
ในเขตเทศบาล	69.7	62.9	77.5	31.3	73.7	78.9	87.2
ชาย	77.7	66.4	85.6	34.9	78.0	85.0	-
หญิง	62.4	59.1	69.3	30.5	71.2	75.0	100.0
นอกเขตเทศบาล	69.3	55.2	78.6	33.4	78.2	79.6	57.5
ชาย	79.1	62.9	88.2	38.4	84.4	86.9	87.7
หญิง	60.0	44.0	69.4	32.0	74.3	73.4	43.9

เมื่อพิจารณาอัตราการมีส่วนร่วมในกำลังแรงงาน กับระดับการศึกษาที่สำเร็จ จากตาราง พบว่า ผู้ที่เข้าสู่กำลังแรงงานส่วนใหญ่สำเร็จ การศึกษาในระดับอุดมศึกษา ประถมศึกษา และ มัธยมศึกษาตอนปลาย ส่วนผู้ที่สำเร็จการศึกษาระดับ ต่ำกว่าประถมศึกษา และระดับมัธยมศึกษาตอนต้น มีส่วนร่วมในกำลังแรงงานน้อยกว่า เนื่องจากกำลัง แรงงานในส่วนนี้มีโอกาสศึกษาต่อมากกว่าระดับ การศึกษาอื่นๆ

ส่วนผู้ที่อาศัยอยู่นอกเขตเทศบาลมีอัตรา การมีส่วนร่วมในกำลังแรงงานมากกว่าผู้ที่อาศัยอยู่ ในเขตเทศบาลเกือบทุกระดับการศึกษา ยกเว้นผู้ที่ ไม่มีการศึกษา และมัธยมศึกษาตอนต้นที่ในเขตเทศบาล มีอัตราการมีส่วนร่วมในกำลังแรงงานมากกว่า นอกเขตเทศบาล

แผนภูมิ 3 อัตราการมีส่วนร่วมในกำลังแรงงาน จำแนกตามระดับการศึกษาที่สำเร็จ

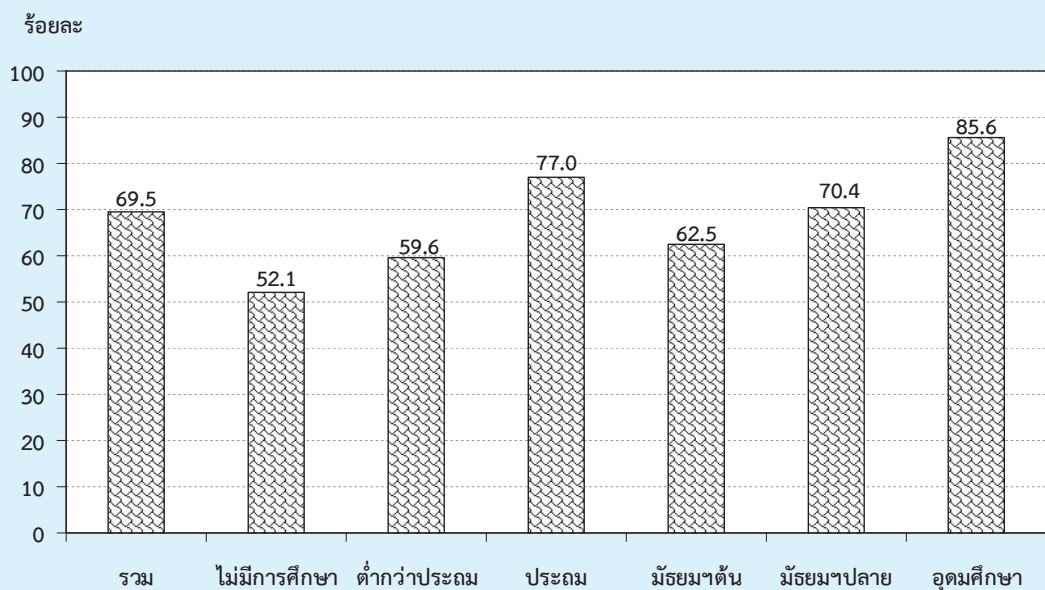

ตาราง ง อัตราการมีส่วนร่วมในกำลังแรงงาน จำแนกตามระดับการศึกษาที่สำเร็จ เพศ และเขตการปกครอง

(หน่วยเป็นร้อยละ)

เขตการปกครอง และเพศ	ระดับการศึกษาที่สำเร็จ												อื่น ๆ ^{1/}	ไม่ทราบ
	รวม	ไม่มี การศึกษา	ต่ำกว่า ประถม ศึกษา	ประถม ศึกษา	มัธยม ศึกษา ตอนต้น	มัธยมศึกษาตอนปลาย			อุดมศึกษา					
						สาย สามัญ	อาชีพ ศึกษา	วิชาการ ศึกษา	สาย วิชาการ	สาย วิชาชีพ	สาย วิชาการ ศึกษา			
ยอดรวม	69.5	52.1	59.6	77.0	62.5	69.7	72.9	61.6	86.7	86.4	76.7	92.4	79.0	
ชาย	78.5	68.3	72.1	84.8	71.8	78.2	78.4	59.4	89.6	91.6	73.9	95.4	80.8	
หญิง	61.1	42.5	49.9	68.6	51.9	61.0	65.8	67.0	84.3	80.1	78.1	89.3	76.7	
ในเขตเทศบาล	69.7	54.4	56.5	75.8	63.2	65.3	72.2	46.8	85.3	85.2	70.2	91.2	74.2	
ชาย	77.7	71.6	69.3	83.9	71.1	73.3	77.2	46.6	88.1	90.2	70.9	96.0	74.6	
หญิง	62.4	43.5	47.4	67.5	54.2	57.3	66.3	47.1	83.0	79.3	69.9	86.8	73.6	
นอกเขตเทศบาล	69.3	50.6	61.1	77.8	62.0	74.5	73.8	82.5	90.4	87.8	84.0	94.0	84.9	
ชาย	79.1	66.0	73.4	85.4	72.4	83.5	80.0	81.8	93.8	93.4	77.1	94.8	88.4	
หญิง	60.0	41.9	51.2	69.4	50.0	65.1	65.2	83.6	87.9	81.0	87.8	93.1	80.3	

^{1/} รวมอาชีพศึกษาระยะสั้น

3. กำลังแรงงานที่เป็นผู้มีงานทำ

3.1 สถานภาพการทำงาน

ในจำนวนผู้มีงานทำทั้งสิ้นประมาณ 37.6 ล้านคนนั้น ส่วนใหญ่ทำงานในฐานะลูกจ้างร้อยละ 50.5 ในจำนวนนี้ประมาณ 4 ใน 5 เป็นลูกจ้างเอกชน รองลงมาคือ ทำงานส่วนตัวโดยไม่มีลูกจ้างร้อยละ 31.1 ช่วยธุรกิจในครัวเรือนโดยไม่ได้รับค่าจ้างร้อยละ 15.4 นายจ้างร้อยละ 2.9 ส่วนการรวมกลุ่มมีเพียงร้อยละ 0.2 ของผู้มีงานทำทั้งหมด

แผนภูมิ 4 ร้อยละของผู้มีงานทำ จำแนกตามสถานภาพการทำงาน

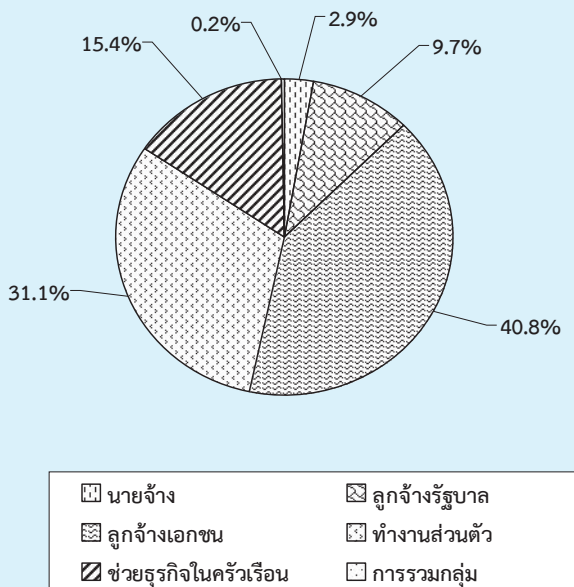

สถานภาพการทำงานของผู้มีงานทำทั้งในเขตเทศบาลและนอกเขตเทศบาลมีลักษณะเช่นเดียวกับภาพรวมคือ ในเขตเทศบาลส่วนใหญ่ทำงานในฐานะลูกจ้างมากถึงร้อยละ 59.9 ในจำนวนนี้เป็นลูกจ้างเอกชนร้อยละ 48.6 และลูกจ้างรัฐบาลร้อยละ 11.3 รองลงมาคือทำงานส่วนตัวโดยไม่มีลูกจ้างร้อยละ 25.7 และนอกเขตเทศบาลผู้มีงานทำส่วนใหญ่ทำงานในฐานะลูกจ้างร้อยละ 42.5 (ลูกจ้างเอกชนร้อยละ 34.2 และลูกจ้างรัฐบาลร้อยละ 8.3) รองลงมาคือประกอบธุรกิจส่วนตัวโดยไม่มีลูกจ้างร้อยละ 35.7 ส่วนผู้ที่ทำงานช่วยธุรกิจในครัวเรือนโดยไม่ได้รับค่าจ้างนั้นในเขตเทศบาลมีสัดส่วนค่อนข้างต่ำเมื่อเทียบกับนอกเขตเทศบาลคือ

ร้อยละ 10.7 เทียบกับร้อยละ 19.5 ทั้งนี้เนื่องจากความแตกต่างของสภาพทางเศรษฐกิจและสังคม (ตาราง จ)

เมื่อพิจารณาเป็นรายภาค พบว่า ผู้มีงานทำเกือบทุกภาค ส่วนใหญ่ทำงานในฐานะลูกจ้าง รองลงมาคือ ประกอบธุรกิจส่วนตัวโดยไม่มีลูกจ้าง ยกเว้นภาคตะวันออกเฉียงเหนือ ที่ส่วนใหญ่ประกอบธุรกิจส่วนตัวโดยไม่มีลูกจ้าง (ตาราง จ)

3.2 อุตสาหกรรม

เมื่อพิจารณาอุตสาหกรรมหรือประเภทกิจการของสถานที่ที่ผู้มีงานทำทำอยู่นั้น จากตาราง พบว่ามีผู้ทำงานในภาคเกษตรกรรมร้อยละ 30.5 และนอกภาคเกษตรกรรมร้อยละ 69.5 โดยส่วนใหญ่ทำงานในสาขาการผลิตร้อยละ 17.3 รองลงมาคือ สาขาการขนส่ง การขายปลีก การซ่อมแซมยานยนต์ รถจักรยานยนต์ ร้อยละ 16.5 สาขาที่พักแรมและการบริการด้านอาหารร้อยละ 7.1 สาขาการก่อสร้างร้อยละ 6.6 สาขาการบริหารราชการ และการป้องกันประเทศ รวมทั้งการประกันสังคมภาคบังคับ ร้อยละ 4.3 สาขาการขนส่งและสถานที่เก็บสินค้า ร้อยละ 3.3 และการศึกษาร้อยละ 3.2 ที่เหลือกระจายอยู่ในสาขาอื่น ๆ

สำหรับในเขตเทศบาลผู้มีงานทำส่วนใหญ่ทำงานนอกภาคเกษตรกรรมคือร้อยละ 88.0 โดยทำงานในสาขาการขนส่ง การขายปลีกฯ มากที่สุดร้อยละ 20.7 รองลงมาคือ สาขาการผลิตร้อยละ 20.6 สาขาที่พักแรมและการบริการด้านอาหารร้อยละ 10.1 และนอกเขตเทศบาลผู้มีงานทำส่วนใหญ่ทำงานนอกภาคเกษตรกรรมเช่นเดียวกันคือ ร้อยละ 53.9

เมื่อพิจารณาเป็นรายภาค พบว่า กรุงเทพมหานครซึ่งมีลักษณะความเป็นเมืองสูงมีการทำงานนอกภาคเกษตรกรรมสูงที่สุดถึงร้อยละ 99.3 รองลงมาคือ ภาคกลางร้อยละ 81.8 ภาคเหนือร้อยละ 56.6 ภาคใต้ ร้อยละ 55.7 และภาคตะวันออกเฉียงเหนือร้อยละ 53.8 ตามลำดับ

3.3 อาชีพ

ผู้มีงานทำส่วนใหญ่ทำงานเป็นผู้ปฏิบัติงานที่มีฝีมือในด้านการเกษตรและการประมงมากที่สุด คือ ร้อยละ 26.8 รองลงมาเป็นผู้ประกอบอาชีพพนักงานบริการและพนักงานในร้านค้าและตลาดร้อยละ 19.6 ผู้ประกอบอาชีพผู้ปฏิบัติงานด้านความสามารถทางฝีมือและธุรกิจการค้าที่เกี่ยวข้องร้อยละ 12.5 ผู้ประกอบอาชีพขั้นพื้นฐานต่างๆ ในด้านการขายและการให้บริการร้อยละ 12.1 นอกนั้นประกอบอาชีพอื่นๆ (ตาราง ข)

ประเภทหรือชนิดของงานที่ผู้มีงานทำในเขตเทศบาลส่วนใหญ่ทำอยู่คือ พนักงานบริการและพนักงานในร้านค้าและตลาดร้อยละ 25.4 รองลงมาคือ ผู้ปฏิบัติงานด้านความสามารถทางฝีมือและธุรกิจการค้าที่เกี่ยวข้องร้อยละ 13.3 ผู้ปฏิบัติการโรงงานและเครื่องจักรและผู้ปฏิบัติงานด้านการประกอบร้อยละ 12.3 อาชีพขั้นพื้นฐานต่างๆ ในด้านการขายและการให้บริการร้อยละ 11.0 ส่วนผู้มีงานทำที่อยู่นอกเขตเทศบาลนั้น ส่วนใหญ่เป็นผู้ปฏิบัติงานที่มีฝีมือในด้านการเกษตรและการประมงถึงร้อยละ 40.4 รองลงมาเป็นพนักงานบริการและพนักงานในร้านค้าและตลาดร้อยละ 14.7 และอาชีพขั้นพื้นฐานต่างๆ ในด้านการขายและการให้บริการร้อยละ 13.1

เมื่อพิจารณาเป็นรายภาคพบว่า ผู้มีงานทำเกือบทุกภาคส่วนใหญ่ประกอบอาชีพด้านการเกษตรและการประมง โดยเฉพาะภาคใต้เป็นผู้ปฏิบัติงานที่มีฝีมือในด้านการเกษตรและการประมงมากที่สุด ร้อยละ 42.1 รองลงมาเป็นภาคตะวันออกเฉียงเหนือ ร้อยละ 40.4 ภาคเหนือร้อยละ 37.3 และภาคกลาง ร้อยละ 15.2 สำหรับกรุงเทพมหานคร ส่วนใหญ่ประกอบอาชีพพนักงานบริการและพนักงานในร้านค้าและตลาดมากที่สุดร้อยละ 24.1 รองลงมาคือ ผู้ปฏิบัติงานด้านความสามารถทางฝีมือและธุรกิจการค้าที่เกี่ยวข้อง ร้อยละ 13.0 ผู้ปฏิบัติการโรงงานและเครื่องจักรและผู้ปฏิบัติงานด้านการประกอบ ร้อยละ 12.9 ผู้ประกอบวิชาชีพด้านต่างๆ ร้อยละ 11.7 อาชีพขั้นพื้นฐานต่างๆ ในด้านการขายและการให้บริการร้อยละ 10.0 และ ผู้ประกอบวิชาชีพด้าน

เทคนิคสาขาต่าง ๆ และอาชีพที่เกี่ยวข้องร้อยละ 9.3 ที่เหลือประกอบอาชีพอื่นๆ

3.4 การศึกษา

สำหรับระดับการศึกษาที่สำเร็จของผู้มีงานทำ (ตาราง ข) พบว่า ผู้มีงานทำส่วนใหญ่สำเร็จการศึกษาไม่เกินระดับประถมศึกษาและไม่มีการศึกษา สูงถึง ร้อยละ 47.0 ระดับมัธยมศึกษา ร้อยละ 31.6 และระดับอุดมศึกษาร้อยละ 20.6 ที่เหลือเป็นการศึกษาอื่นๆ

ผู้ที่มีงานทำในเขตเทศบาลส่วนใหญ่สำเร็จการศึกษาสูงกว่าระดับประถมศึกษา (ระดับมัธยมศึกษา และระดับอุดมศึกษา) มากกว่านอกเขตเทศบาล (ร้อยละ 62.7 และร้อยละ 43.2 ตามลำดับ) กล่าวคือ ในเขตเทศบาลมีผู้สำเร็จการศึกษาไม่เกินระดับประถมศึกษาและไม่มีการศึกษาเพียงร้อยละ 36.4 ระดับมัธยมศึกษา ร้อยละ 33.1 และระดับอุดมศึกษา ร้อยละ 29.6 ขณะที่นอกเขตเทศบาลมีผู้สำเร็จการศึกษาไม่เกินระดับประถมศึกษาและไม่มีการศึกษาถึงร้อยละ 56.2 และมีผู้สำเร็จการศึกษาระดับมัธยมศึกษาและระดับอุดมศึกษาร้อยละ 30.2 และ ร้อยละ 13.0 ตามลำดับ

เมื่อเปรียบเทียบระหว่างภาคพบว่า ผู้มีงานทำ ทุกภาค ส่วนใหญ่สำเร็จการศึกษาไม่เกินระดับประถมศึกษาและไม่มีการศึกษาซึ่งอยู่ในภาคตะวันออกเฉียงเหนือมากที่สุดคือร้อยละ 58.8 รองลงมาเป็นภาคเหนือร้อยละ 57.3 ภาคใต้ร้อยละ 47.8 และภาคกลางร้อยละ 40.5 ส่วนผู้ที่สำเร็จการศึกษาระดับมัศึกษามีมากที่สุดในภาคกลาง ร้อยละ 35.6 รองลงมาคือ ภาคใต้ร้อยละ 32.3 ภาคตะวันออกเฉียงเหนือร้อยละ 28.6 และภาคเหนือ ร้อยละ 27.2 ตามลำดับ ผู้ที่สำเร็จการศึกษาสูงกว่าระดับมัศึกษามีมากที่สุดในภาคกลางร้อยละ 22.1 รองลงมาคือ ภาคใต้ ภาคเหนือ และภาคตะวันออกเฉียงเหนือร้อยละ 19.1, 15.2 และ 12.6 ตามลำดับ สำหรับกรุงเทพมหานครมีลักษณะเช่นเดียวกับในเขตเทศบาล กล่าวคือ ผู้มีงานทำ

ตาราง จ จำนวนและอัตราร้อยละของผู้มีงานทำ จำแนกตามสถานภาพทำงาน ภาคและเขตการปกครอง

สถานภาพทำงาน	ทั่วราชอาณาจักร		กรุงเทพมหานคร		ภาคกลาง		ภาคใต้			
	รวม	ในเขตฯ	นอกเขตฯ	มหานคร	รวม	ในเขตฯ	นอกเขตฯ	รวม	ในเขตฯ	นอกเขตฯ
ยอดรวม	37,611.5	17,205.7	20,405.8	5,349.6	11,469.2	5,285.6	6,183.5	5,074.3	1,686.7	3,387.6
ชาย	1,072.5	622.5	450.0	225.8	332.9	158.5	174.4	209.7	90.7	119.0
ลูกจ้างรัฐบาล	3,631.3	1,939.8	1,691.6	500.0	1,037.8	516.7	521.1	479.0	221.6	257.4
ลูกจ้างเอกชน	15,337.4	8,365.3	6,972.1	3,343.8	5,982.2	2,961.6	3,020.6	1,751.3	662.3	1,089.0
ทำงานส่วนตัว	11,697.4	4,422.7	7,274.7	1,014.6	2,753.3	1,141.6	1,611.7	1,774.8	509.7	1,265.1
ช่วยธุรกิจส่วนตัว	5,808.2	1,839.9	3,968.3	265.4	1,360.4	506.2	854.2	856.1	201.8	654.3
การรวมกลุ่ม	64.8	15.5	49.3	-	2.7	1.0	1.7	3.3	0.6	2.8
ยอดรวม	100.0	100.0	100.0	100.0	100.0	100.0	100.0	100.0	100.0	100.0
ชาย	2.9	3.6	2.2	4.2	2.9	3.0	2.8	4.1	5.4	3.5
ลูกจ้างรัฐบาล	9.7	11.3	8.3	9.4	9.1	9.8	8.4	9.4	13.1	7.6
ลูกจ้างเอกชน	40.8	48.6	34.2	62.5	52.2	56.0	48.9	34.5	39.3	32.2
ทำงานส่วนตัว	31.1	25.7	35.7	19.0	24.0	21.6	26.1	35.0	30.2	37.4
ช่วยธุรกิจส่วนตัว	15.4	10.7	19.5	5.0	11.9	9.6	13.8	16.9	12.0	19.3
การรวมกลุ่ม	0.2	0.1	0.2	-	0.0	0.0	0.0	0.1	0.0	0.1

ตาราง จ จำนวนและอัตราร้อยละของผู้มีงานทำ จำแนกตามหมวดอุตสาหกรรม ภาค และเขตการปกครอง

อุตสาหกรรม	พระราชอาณาจักร		กรุงเทพฯ-มหานคร		ภาคกลาง		ภาคใต้			
	รวม	ในเขตฯ	นอกเขตฯ	รวม	ในเขตฯ	นอกเขตฯ	รวม	ในเขตฯ		
	จำนวน (' 000)									
ยอดรวม	37,611.5	17,205.7	20,405.8	5,349.6	11,469.2	5,285.6	6,183.6	5,074.3	1,686.7	3,387.6
ภาคเกษตรกรรม	11,463.7	2,058.6	9,405.1	35.7	2,095.4	365.1	1,730.3	2,248.9	307.1	1,941.7
เกษตรกรรม การป่าไม้ และการประมง	11,463.7	2,058.6	9,405.1	35.7	2,095.4	365.1	1,730.3	2,248.9	307.1	1,941.7
นอกภาคเกษตรกรรม	26,147.8	15,147.1	11,000.7	5,313.9	9,373.8	4,920.6	4,453.3	2,825.4	1,379.6	1,445.9
การทำเหมืองแร่ และเหมืองหิน	84.5	45.5	39.1	4.5	27.1	13.3	13.8	18.9	11.3	7.5
การผลิตไฟฟ้า ก๊าซ ไอน้ำ และระบบปรับอากาศ	6,505.6	3,545.4	2,960.2	1,086.5	3,527.7	1,759.0	1,768.7	380.0	157.3	222.6
การจัดการน้ำ การจัดการ และการบำบัดน้ำเสีย ของเสีย และสิ่งปฏิกูล	106.4	64.0	42.4	19.6	38.1	22.2	15.9	11.6	6.0	5.7
การก่อสร้าง	98.9	60.0	38.9	28.1	34.8	16.1	18.8	5.9	2.2	3.7
การขายส่ง และการขายปลีก การซ่อมแซมยานยนต์ และรถจักรยานยนต์	2,467.5	998.5	1,469.0	274.1	638.7	274.7	364.0	273.5	98.6	174.8
การขนส่ง และสถานที่เก็บสินค้า	6,212.6	3,565.0	2,647.6	1,126.1	1,886.8	999.1	887.7	833.9	417.3	416.6
ที่พักแรม และการบริการด้านอาหาร	1,228.2	884.1	344.1	489.4	408.1	249.0	159.1	113.2	56.1	57.1
ข้อมูลข่าวสารและการสื่อสาร	2,663.3	1,737.2	926.0	580.8	841.5	506.9	334.6	403.1	223.2	179.9
กิจการทางการเงินและการประกันภัย	245.1	213.2	31.9	133.4	58.6	45.6	13.0	20.1	14.9	5.2
กิจการมอส์ห้างสรรพสินค้า	548.4	397.3	151.0	230.8	134.1	76.6	57.5	39.0	27.1	11.9
กิจการทางวิชาชีพ วิทยาศาสตร์ และเทคนิค	182.1	154.3	27.8	82.8	62.7	43.5	19.2	12.4	8.7	3.7
กิจกรรมการบริหารและการสนับสนุน	414.0	325.8	88.2	214.7	103.2	62.2	41.0	33.2	18.5	14.7
การบริหารราชการ การป้องกันประเทศ และการประกันสังคมภาคบังคับ	560.4	424.1	136.2	223.2	202.1	122.6	79.5	57.9	34.2	23.7
การศึกษา	1,604.3	837.1	767.2	201.0	459.9	227.1	232.8	194.6	90.6	104.0
กิจกรรมด้านสุขภาพและงานสังคมสงเคราะห์ ศิลปะ ความบันเทิง และนันทนาการ	1,202.3	644.5	557.8	179.1	319.4	152.8	166.7	183.3	83.5	99.9
กิจกรรมบริการด้านอื่น ๆ	704.6	422.2	282.4	116.5	209.4	118.4	90.9	94.1	47.8	46.2
กิจกรรมการจ้างงานในครัวเรือนส่วนบุคคล	277.6	142.9	134.7	46.3	89.8	46.3	43.5	24.9	11.0	13.9
กิจกรรมการผลิตสินค้าและบริการที่ทำขึ้นเองเพื่อใช้ในครัวเรือน	762.0	468.1	293.9	136.1	266.2	148.3	117.9	114.0	63.4	50.6
กิจกรรมขององค์กรระหว่างประเทศ	221.9	165.9	56.0	98.6	52.3	29.2	23.1	10.7	7.2	3.6
ไม่ทราบ	3.7	3.7	-	2.8	-	-	-	-	-	-
	54.8	48.4	6.4	39.8	13.6	7.9	5.7	1.1	0.7	0.4

ตาราง ข จำนวนและอัตราร้อยละของผู้มีงานทำ จำแนกตามอาชีพ ภาค และเขตการปกครอง

อาชีพ	ทั่วราชอาณาจักร		กรุงเทพมหานคร		ภาคกลาง		ภาคใต้	
	รวม	ในเขตฯ	นอกเขตฯ	รวม	ในเขตฯ	นอกเขตฯ	รวม	ในเขตฯ
ยอดรวม	37,611.5	17,205.7	20,405.8	5,349.6	11,469.2	5,285.6	5,074.3	1,686.7
ผู้บัญญัติกฎหมาย ข้าราชการระดับอาวุโส และผู้จัดการ	1,555.2	977.5	577.8	476.4	468.6	238.5	141.7	68.9
ผู้ประกอบวิชาชีพชั้นต่างๆ	2,205.2	1,469.5	735.7	624.5	660.5	369.0	247.1	135.6
ผู้ประกอบวิชาชีพด้านเทคนิคสาขาต่างๆ และอาชีพที่เกี่ยวข้อง	1,730.4	1,200.4	530.0	495.4	684.5	410.0	161.2	96.1
เสมียน	1,565.2	1,036.7	528.4	482.5	556.3	303.6	144.5	75.6
พนักงานบริการและพนักงานในร้านค้า และตลาด	7,372.4	4,366.9	3,005.5	1,287.5	2,305.0	1,297.4	1,015.2	516.1
ผู้ปฏิบัติงานที่มีฝีมือในด้านการเกษตร และการประมง	10,071.0	1,828.5	8,242.5	37.7	1,742.6	313.8	2,135.6	285.4
ผู้ปฏิบัติงานด้านความสามารถที่มีมือ และธุรกิจการค้าที่เกี่ยวข้อง	4,705.3	2,289.8	2,415.5	694.5	1,554.8	726.0	497.0	215.5
ผู้ปฏิบัติการโรงงานและเครื่องจักร และผู้ปฏิบัติงานด้านการประกอบอาชีพขั้นพื้นฐานต่างๆ ในด้านการขาย และการให้บริการ	3,806.1	2,113.9	1,692.2	690.8	2,025.5	1,027.8	211.5	99.6
4,560.0	1,887.3	2,672.6	532.4	1,459.5	593.1	866.5	519.8	193.3
คนงานซึ่งมิได้จำแนกไว้ในหมวดอื่น	40.8	35.2	5.6	28.0	11.8	6.6	5.2	0.7
ยอดรวม	100.0	100.0	100.0	100.0	100.0	100.0	100.0	100.0
ผู้บัญญัติกฎหมาย ข้าราชการระดับอาวุโส และผู้จัดการ	4.1	5.7	2.8	8.9	4.1	4.5	2.8	4.1
ผู้ประกอบวิชาชีพชั้นต่างๆ	5.9	8.5	3.6	11.7	5.8	7.0	4.9	8.0
ผู้ประกอบวิชาชีพด้านเทคนิคสาขาต่างๆ และอาชีพที่เกี่ยวข้อง	4.6	7.0	2.6	9.3	6.0	7.8	3.2	5.7
เสมียน	4.2	6.0	2.6	9.0	4.9	5.7	2.9	4.5
พนักงานบริการและพนักงานในร้านค้า และตลาด	19.6	25.4	14.7	24.1	20.1	24.6	20.0	30.6
ผู้ปฏิบัติงานที่มีฝีมือในด้านการเกษตร และการประมง	26.8	10.6	40.4	0.7	15.2	5.9	42.1	16.9
ผู้ปฏิบัติงานด้านความสามารถที่มีมือ และธุรกิจการค้าที่เกี่ยวข้อง	12.5	13.3	11.8	13.0	13.6	13.7	9.8	12.8
ผู้ปฏิบัติการโรงงานและเครื่องจักร และผู้ปฏิบัติงานด้านการประกอบอาชีพขั้นพื้นฐานต่างๆ ในด้านการขาย และการให้บริการ	10.1	12.3	8.3	12.9	17.7	19.5	4.2	5.9
12.1	11.0	13.1	10.0	12.7	11.2	14.0	10.2	11.5
คนงานซึ่งมิได้จำแนกไว้ในหมวดอื่น	0.1	0.2	0.0	0.5	0.1	0.1	0.0	0.0

ตาราง ข จำนวนและอัตราร้อยละของผู้มีงานทำ จำแนกตามระดับการศึกษาที่สำเร็จ ภาค และเขตการปกครอง

ระดับการศึกษาที่สำเร็จ	ทั่วราชอาณาจักร		ภาคกลาง		ภาคใต้	
	รวม	ในเขตฯ	นอกเขตฯ	รวม	ในเขตฯ	นอกเขตฯ
ยอดรวม	37,611.5	17,205.7	20,405.8	11,469.2	5,285.6	6,183.5
ไม่มีการศึกษา	1,247.6	503.7	743.8	433.8	201.2	232.6
ต่ำกว่าประถมศึกษา	7,948.3	2,541.5	5,406.8	1,912.0	686.3	1,225.7
ประถมศึกษา	8,508.1	3,210.8	5,297.4	2,295.1	891.0	1,404.1
มัธยมศึกษาตอนต้น	5,938.4	2,672.4	3,266.0	2,086.4	977.4	1,109.0
มัธยมศึกษาตอนปลาย	5,925.0	3,024.1	2,900.8	1,993.1	997.0	996.1
สายสามัญ	4,576.7	2,244.4	2,332.3	1,480.1	750.1	730.0
สายอาชีวศึกษา	1,341.7	776.8	564.9	512.3	246.6	265.6
สายวิชาการศึกษา	6.6	2.9	3.7	0.7	0.2	0.4
อุดมศึกษา	7,734.4	5,087.8	2,646.6	2,528.4	1,418.5	1,110.0
สายวิชาการ	5,056.4	3,648.7	1,407.8	1,553.8	938.7	615.1
สายวิชาชีพ	1,959.4	1,089.6	869.8	787.6	399.0	388.6
สายวิชาการศึกษา	718.6	349.6	369.0	187.0	80.7	106.3
อื่นๆ ^{1/}	146.8	81.5	65.3	-	68.7	52.2
ไม่ทราบ	163.0	83.9	79.1	17.5	45.6	54.0
ยอดรวม	100.0	100.0	100.0	100.0	100.0	100.0
ไม่มีการศึกษา	3.3	2.9	3.7	1.8	3.8	3.8
ต่ำกว่าประถมศึกษา	21.1	14.8	26.5	16.7	13.0	19.8
ประถมศึกษา	22.6	18.7	26.0	20.0	16.9	22.7
มัธยมศึกษาตอนต้น	15.8	15.5	16.0	18.2	18.5	17.9
มัธยมศึกษาตอนปลาย	15.8	17.6	14.2	17.4	18.9	16.1
สายสามัญ	12.2	13.0	11.4	12.9	14.2	11.8
สายอาชีวศึกษา	3.6	4.5	2.8	4.5	4.7	4.3
สายวิชาการศึกษา	0.0	0.0	0.0	0.0	-	0.0
อุดมศึกษา	20.6	29.6	13.0	22.1	26.8	18.0
สายวิชาการ	13.4	21.2	6.9	13.6	17.8	10.0
สายวิชาชีพ	5.2	6.3	4.3	6.9	7.6	6.3
สายวิชาการศึกษา	1.9	2.0	1.8	1.6	1.5	1.7
อื่นๆ ^{1/}	0.4	0.5	0.3	-	1.3	0.8
ไม่ทราบ	0.4	0.5	0.4	0.3	0.9	0.9

1/ รวมอาชีวะระยะสั้น

ส่วนใหญ่สำเร็จการศึกษาสูงกว่าระดับประถมศึกษา ประมาณร้อยละ 71.8 โดยเฉพาะผู้ที่สำเร็จการศึกษาระดับอุดมศึกษามีถึงร้อยละ 39.2

4. การว่างงาน

อัตราการว่างงาน คือ อัตราส่วนของผู้ว่างงาน ต่อผู้อยู่ในกำลังแรงงาน แสดงเป็นค่าร้อยละ ดังนั้น อัตราดังกล่าว จึงขึ้นอยู่กับนิยามของผู้ว่างงาน และนิยามของผู้อยู่ในกำลังแรงงานที่ใช้ เนื่องจากมีการเปลี่ยนนิยามของผู้ว่างงานครั้งสำคัญตั้งแต่การสำรวจรอบเดือนสิงหาคม 2525 เป็นต้นมา โดยรวมกลุ่มผู้ที่ไม่ได้หางานทำแต่พร้อมจะทำงานเข้ามาเป็น

ผู้ว่างงานด้วย และการจัดจำแนกผู้อยู่ในกำลังแรงงานก็มีการเปลี่ยนแปลงเช่นกัน โดยรวมกำลังแรงงานที่รอฤดูกาลเข้าไว้กับกำลังแรงงานรวม แต่แยกต่างหากจากกำลังแรงงานปัจจุบัน ดังนั้นในการคำนวณอัตราการว่างงาน จึงได้คำนวณไว้สำหรับผู้ว่างงานและผู้อยู่ในกำลังแรงงานตามนิยามใหม่ และเก่า เพื่อประโยชน์ในการเปรียบเทียบซึ่งได้แสดงไว้ใน ตาราง ฅ

โดยปกติแล้วอัตราการว่างงานที่คำนวณจากกำลังแรงงานรวมและกำลังแรงงานปัจจุบันจะมีค่าใกล้เคียงกันในการสำรวจรอบในฤดูกาลเกษตร แต่จะแตกต่างกันในการสำรวจรอบนอกฤดูกาลเกษตร

ตาราง ฅ อัตราการว่างงาน ในไตรมาสที่ 1 เดือนมกราคม-มีนาคม พ.ศ. 2558

(หน่วยเป็นร้อยละ)

กำลังแรงงาน	ผู้ที่กำลังหางานทำ	ผู้ที่พร้อมที่จะทำงานทั้งหมด (ผู้ว่างงานทั้งหมด)
กำลังแรงงานปัจจุบัน	0.2	0.9
กำลังแรงงานรวม	0.2	0.9

ไตรมาสนี้ อัตราการว่างงานที่วัดจากกำลังแรงงานรวมมีค่าประมาณร้อยละ 0.9 เมื่อวัดจากผู้ว่างงานทั้งหมด (ผู้พร้อมทำงาน) ในขณะที่ผู้ว่างงานเปิดเผยซึ่งได้แก่ ผู้ที่หางานทำมีประมาณร้อยละ 0.2 โดยทั่วไปแล้วไม่ว่าจะวัดการว่างงานด้วยวิธีใดก็ตาม จำนวนผู้ว่างงานช่วงนอกฤดูกาลเกษตรจะมากกว่าจำนวนผู้ว่างงานในช่วงฤดูกาลเกษตร ทั้งจำนวนผู้ว่างงานที่หางานทำ และจำนวนผู้ว่างงานที่ไม่หางานทำแต่พร้อมที่จะทำงาน

เมื่อพิจารณาตามหมวดอายุพบว่า โดยภาพรวมกลุ่มที่เริ่มเข้าสู่ตลาดแรงงานหรือกลุ่มผู้ที่มีอายุ 15-24 ปี มีอัตราการว่างงานค่อนข้างสูง (ทั้งชายและหญิง) โดยเฉพาะอย่างยิ่งในกลุ่มอายุ 15-19 ปี มีอัตราการว่างงานสูงสุด (ร้อยละ 5.2) ซึ่งสะท้อนให้เห็นถึงปัญหาการว่างงานของคนรุ่นใหม่ที่มีการศึกษา

ในระดับกลางและระดับสูง เนื่องจากส่วนหนึ่งเป็นผู้ที่สำเร็จการศึกษาระดับอุดมศึกษาหรือเทียบเท่าที่เริ่มเข้าสู่ตลาดแรงงาน

เมื่อเปรียบเทียบระหว่างเพศ พบว่า เพศชายมีอัตราการว่างงานร้อยละ 1.0 และเพศหญิงมีอัตราการว่างงานร้อยละ 0.9 เมื่อพิจารณาตามเขตการปกครองพบว่า ในเขตเทศบาลและนอกเขตเทศบาลมีอัตราการว่างงานเท่ากันคือร้อยละ 0.9

เมื่อพิจารณาเป็นรายภาคพบว่า ทุกภาคมีลักษณะเช่นเดียวกับภาพรวม คือ มีอัตราการว่างงานค่อนข้างสูงในกลุ่มอายุ 15-24 ปี โดยภาคใต้และกรุงเทพมหานครมีอัตราการว่างงานสูงที่สุดเท่ากันคือร้อยละ 1.1 รองลงมาคือภาคกลางร้อยละ 1.0 ภาคเหนือและภาคตะวันออกเฉียงเหนือมีอัตราการว่างงานน้อยที่สุดเท่ากันคือร้อยละ 0.8 (ตาราง ฅ)

แผนภูมิ 5 อัตราการว่างงาน จำแนกตามกลุ่มอายุ (ปี)

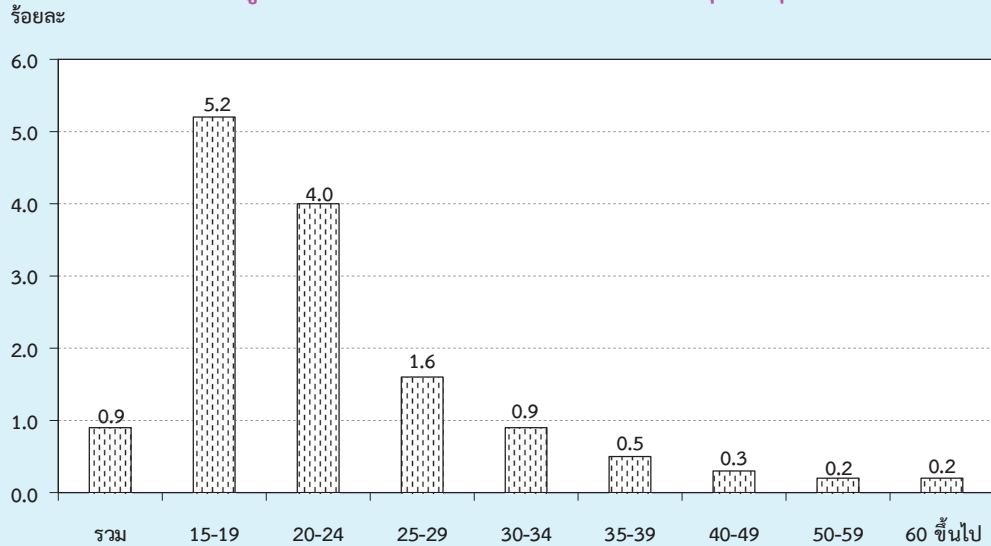

ตาราง ญ อัตราการว่างงาน จำแนกตามหมวดอายุ เพศ ภาค และเขตการปกครอง

(หน่วยเป็นร้อยละ)

เพศ และ หมวดอายุ(ปี)	ทั่วราชอาณาจักร			กรุงเทพมหานคร			ภาคกลาง			ภาคเหนือ			ภาคตะวันออกเฉียงเหนือ			ภาคใต้		
	รวม	ในเขตฯ	นอกเขตฯ	มหานคร	รวม	ในเขตฯ	นอกเขตฯ	รวม	ในเขตฯ	นอกเขตฯ	รวม	ในเขตฯ	นอกเขตฯ	รวม	ในเขตฯ	นอกเขตฯ		
ยอดรวม	0.9	0.9	0.9	1.1	1.0	1.0	1.1	0.8	0.9	0.8	0.8	0.6	0.8	1.1	1.1	1.1		
15-19	5.2	5.7	4.9	5.5	5.9	7.0	5.1	2.3	4.2	1.6	5.6	7.0	5.2	5.7	2.7	6.9		
20-24	4.0	4.2	3.9	2.8	4.9	5.2	4.6	4.1	4.8	3.7	3.9	3.2	4.1	3.7	5.6	2.8		
25-29	1.6	1.7	1.6	2.1	1.5	0.9	2.0	1.6	2.5	1.0	1.2	1.3	1.2	1.8	1.7	1.9		
30-34	0.9	0.8	1.1	0.9	0.9	0.7	1.0	0.7	0.7	0.7	1.1	0.6	1.3	1.2	0.6	1.6		
35-39	0.5	0.8	0.3	1.4	0.4	0.5	0.3	0.4	0.4	0.4	0.3	0.1	0.3	0.4	0.7	0.3		
40-49	0.3	0.2	0.3	0.2	0.3	0.1	0.4	0.3	0.5	0.2	0.2	0.1	0.3	0.4	0.5	0.3		
50-59	0.2	0.1	0.4	0.2	0.1	0.1	0.2	0.4	0.1	0.6	0.2	0.1	0.3	0.3	0.0	-		
60 ขึ้นไป	0.2	0.2	0.2	-	0.3	0.5	0.2	0.3	0.1	0.4	0.0	-	-	0.1	-	0.2		
ชาย	1.0	1.0	0.9	1.2	1.1	1.0	1.2	0.9	1.0	0.8	0.7	0.6	0.7	1.1	1.3	1.0		
15-19	4.4	6.2	3.4	8.5	4.8	6.0	4.2	2.3	4.0	1.8	3.7	7.0	2.7	4.8	3.5	5.3		
20-24	3.5	4.0	3.1	3.0	4.4	4.7	4.2	4.9	5.8	4.5	2.2	1.4	2.5	2.6	6.3	1.1		
25-29	1.9	1.8	2.0	2.1	2.0	1.3	2.6	1.6	2.1	1.3	1.7	2.1	1.6	2.0	1.8	2.1		
30-34	0.9	0.7	1.2	0.6	1.2	0.9	1.4	0.4	0.8	0.2	0.9	0.4	1.1	1.3	0.5	1.7		
35-39	0.6	0.9	0.4	1.9	0.4	0.2	0.5	0.5	0.2	0.6	0.2	0.1	0.2	0.6	1.1	0.3		
40-49	0.3	0.4	0.2	0.4	0.4	0.3	0.5	0.3	0.5	0.2	0.2	0.2	0.2	0.3	0.8	0.0		
50-59	0.3	0.1	0.5	0.2	0.2	0.0	0.3	0.4	0.0	-	0.4	0.1	0.5	-	-	-		
60 ขึ้นไป	0.2	0.2	0.1	-	0.4	0.9	0.1	0.2	0.1	0.3	-	-	-	0.2	-	0.2		

ตาราง ฎ อัตราการว่างงาน จำแนกตามหมวดอายุ เพศ ภาค และเขตการปกครอง (ต่อ)

เพศ และ หมวดอายุ(ปี)	ทั่วราชอาณาจักร			กรุงเทพฯ			ภาคกลาง			ภาคเหนือ			ภาคตะวันออกเฉียงเหนือ			ภาคใต้		
	รวม	ในเขตฯ	นอกเขตฯ	มหานคร	รวม	ในเขตฯ	นอกเขตฯ	รวม	ในเขตฯ	นอกเขตฯ	รวม	ในเขตฯ	นอกเขตฯ	รวม	ในเขตฯ	นอกเขตฯ		
หญิง	0.9	0.9	1.0	0.9	0.9	0.9	0.9	0.7	0.9	0.6	0.9	0.7	1.0	1.1	0.7	1.2		
15-19	6.9	4.8	8.4	1.6	7.8	8.6	7.1	2.2	4.4	1.1	10.5	6.9	11.7	8.0	0.9	11.8		
20-24	4.8	4.4	5.2	2.5	5.5	5.9	5.1	2.9	3.6	2.5	6.2	5.4	6.6	5.2	4.6	5.6		
25-29	1.3	1.5	1.1	2.2	0.9	0.5	1.4	1.6	3.1	0.6	0.6	0.4	0.7	1.6	1.5	1.7		
30-34	0.9	0.8	1.1	1.1	0.5	0.5	0.5	1.1	0.5	1.4	1.3	0.9	1.6	1.2	0.8	1.4		
35-39	0.4	0.6	0.3	0.8	0.4	0.7	0.2	0.4	0.7	0.2	0.4	0.1	-	0.2	0.2	0.2		
40-49	0.2	0.1	0.4	-	0.2	-	0.4	0.2	0.4	0.1	0.3	0.1	0.3	0.4	0.2	0.6		
50-59	0.2	0.1	0.2	0.2	0.1	0.1	0.1	0.4	0.2	0.6	0.1	0.2	-	0.1	-	-		
60 ขึ้นไป	0.2	0.0	0.2	-	0.2	0.1	0.2	0.5	-	0.7	0.0	-	-	-	-	-		

เมื่อพิจารณาถึงระดับการศึกษาที่สำเร็จของผู้ว่างงาน (ตาราง ฎ) พบว่าผู้สำเร็จการศึกษาระดับอุดมศึกษา ระดับมัธยมศึกษาตอนต้น และระดับมัธยมศึกษาตอนปลายมีอัตราการว่างงานค่อนข้างสูงกว่าผู้สำเร็จการศึกษาระดับอื่น

แผนภูมิ 6 อัตราการว่างงาน จำแนกตามระดับการศึกษา

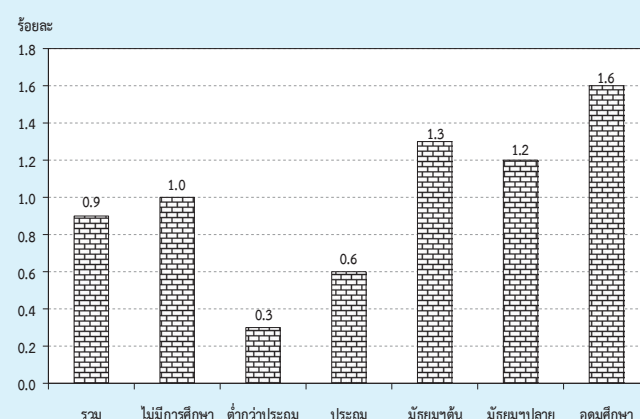

ตาราง ฎ อัตราการว่างงาน จำแนกตามระดับการศึกษาที่สำเร็จ เพศ และเขตการปกครอง

(หน่วยเป็นร้อยละ)

เขตการปกครอง และเพศ	ระดับการศึกษาที่สำเร็จ											อื่นๆ ไม่ทราบ
	รวม	ไม่มี การศึกษา	ต่ำกว่า ประถมศึกษา	ประถม ศึกษา	มัธยม ศึกษา ตอนต้น	มัธยมศึกษาตอนปลาย			อุดมศึกษา			
						สาย สามัญ	สาย อาชีว ศึกษา	สาย วิชาการ ศึกษา	สาย วิชาการ	สาย วิชาชีพ	สาย วิชาการ ศึกษา	
ยอดรวม	0.9	1.0	0.3	0.6	1.3	1.2	1.2	-	1.8	1.4	0.5	0.4
ชาย	1.0	0.6	0.5	0.8	1.3	1.1	1.4	-	1.7	1.1	0.8	0.7
หญิง	0.9	1.4	0.2	0.2	1.3	1.5	0.8	-	1.9	1.7	0.4	-
ในเขตเทศบาล	0.9	0.9	0.3	0.5	1.4	1.2	0.7	-	1.4	1.0	0.6	0.7
ชาย	1.0	0.7	0.4	0.7	1.7	0.9	0.8	-	1.4	1.2	1.5	1.4
หญิง	0.9	1.2	0.2	0.2	0.9	1.5	0.6	-	1.5	0.9	0.2	-
นอกเขตเทศบาล	0.9	1.0	0.4	0.6	1.2	1.3	1.7	-	2.7	1.8	0.4	-
ชาย	0.9	0.5	0.5	0.9	0.9	1.2	2.1	-	2.5	1.1	0.1	-
หญิง	1.0	1.5	0.2	0.3	1.6	1.4	1.2	-	2.8	2.8	0.6	-

1/ รวมอาชีวศึกษาระยะสั้น

5. ลักษณะของกำลังแรงงานที่ว่างงาน

เมื่อพิจารณาถึงลักษณะของผู้ว่างงาน (ตาราง ฎ) พบว่า ผู้ว่างงานส่วนใหญ่เป็นชายมากกว่าหญิง (ร้อยละ 56.4 และร้อยละ 43.6 ตามลำดับ) ในเขตเทศบาลมีผู้ว่างงานเป็นชายมากกว่าหญิง กล่าวคือ เป็นชายร้อยละ 58.0 หญิงร้อยละ 42.0 ส่วนนอกเขตเทศบาลเป็นชายร้อยละ 55.0 และหญิงร้อยละ 45.0 ผู้ว่างงานส่วนใหญ่อยู่นอกเขตเทศบาล (ร้อยละ 54.4 ของผู้ว่างงานทั้งหมด) โดยเฉพาะผู้ว่างงานที่เป็นหญิงนั้นมีประมาณร้อยละ 56.1 ของหญิงที่ว่างงานทั้งหมดอยู่นอกเขตเทศบาล ส่วนชายมีประมาณร้อยละ 53.1 ของชายที่ว่างงานทั้งหมด อย่างไรก็ตาม อัตราร้อยละของผู้ว่างงานทั้งชายและหญิงที่อยู่นอกเขตเทศบาลในช่วงฤดูการเกษตรจะต่ำกว่าช่วงนอกฤดูการเกษตร

สำหรับระดับการศึกษาของผู้ว่างงานนั้น ส่วนใหญ่ประมาณ ร้อยละ 33.8 เป็นผู้ที่สำเร็จการศึกษาระดับอุดมศึกษา ร้อยละ 41.7 เป็นผู้ที่สำเร็จการศึกษาระดับมัธยมศึกษา และร้อยละ 24.3 เป็นผู้ที่สำเร็จการศึกษาไม่เกินระดับประถมศึกษาและไม่มีการศึกษา เมื่อพิจารณาตามเขตการปกครองพบว่า นอกเขตเทศบาลมีผู้ว่างงานที่สำเร็จการศึกษาไม่เกินระดับประถมศึกษาและไม่มีการศึกษาสูงกว่าในเขตเทศบาล (ร้อยละ 30.4 และร้อยละ 17.1 ตามลำดับ) แต่ในเขตเทศบาลมีสัดส่วนของผู้ว่างงานที่สำเร็จการศึกษาระดับอุดมศึกษาสูงกว่านอกเขตเทศบาล (ร้อยละ 40.2 และร้อยละ 28.5 ตามลำดับ)

ตาราง ฎ จำนวนและอัตราร้อยละของผู้ว่างงาน จำแนกตามระดับการศึกษาที่สำเร็จ เพศ และ เขตการปกครอง

เขตการปกครอง และเพศ	ระดับการศึกษาที่สำเร็จ											
	รวม	ไม่มี การศึกษา	ต่ำกว่า ประถม ศึกษา	ประถม ศึกษา	มัธยม ศึกษา ตอนต้น	มัธยมศึกษาตอนปลาย			อุดมศึกษา			อื่นๆ ^{1/} และไม่ ไม่ทราบ
						สาย สามัญ	สาย อาชีพ ศึกษา	สาย วิชาการ ศึกษา	สาย วิชาการ	สาย วิชาชีพ	สาย วิชาการ ศึกษา	
จำนวน ('000)												
ยอดรวม	361.3	12.4	27.0	48.4	78.0	57.0	15.7	-	91.0	27.5	3.7	0.6
ชาย	203.6	3.5	19.1	39.6	47.7	27.8	11.2	-	39.2	13.1	1.8	0.6
หญิง	157.7	9.0	8.0	8.8	30.2	29.2	4.5	-	51.9	14.4	1.9	-
ในเขตเทศบาล	164.7	4.8	7.2	16.2	37.9	26.2	5.6	-	52.7	11.4	2.1	0.6
ชาย	95.5	1.8	4.6	13.1	28.1	11.1	3.7	-	23.5	7.3	1.7	0.6
หญิง	69.3	3.1	2.6	3.1	9.8	15.1	1.9	-	29.2	4.1	0.4	-
นอกเขตเทศบาล	196.6	7.6	19.8	32.2	40.0	30.8	10.1	-	38.4	16.1	1.7	-
ชาย	108.1	1.7	14.5	26.6	19.6	16.6	7.5	-	15.7	5.8	0.1	-
หญิง	88.5	5.9	5.3	5.6	20.4	14.1	2.6	-	22.7	10.3	1.5	-
ร้อยละ												
ยอดรวม	100.0	3.4	7.5	13.4	21.6	15.8	4.3	-	25.2	7.6	1.0	0.2
ชาย	100.0	1.7	9.4	19.5	23.5	13.6	5.5	-	19.2	6.5	0.9	0.3
หญิง	100.0	5.7	5.1	5.6	19.2	18.5	2.8	-	32.9	9.1	1.2	-
ในเขตเทศบาล	100.0	2.9	4.4	9.8	23.0	15.9	3.4	-	32.0	6.9	1.3	0.3
ชาย	100.0	1.8	4.8	13.7	29.4	11.7	3.9	-	24.6	7.7	1.8	0.6
หญิง	100.0	4.4	3.8	4.5	14.2	21.8	2.8	-	42.1	5.9	0.5	-
นอกเขตเทศบาล	100.0	3.9	10.1	16.4	20.4	15.7	5.1	-	19.5	8.2	0.8	-
ชาย	100.0	1.6	13.4	24.6	18.2	15.4	6.9	-	14.5	5.4	0.1	-
หญิง	100.0	6.7	6.0	6.4	23.0	16.0	2.9	-	25.7	11.6	1.8	-

^{1/} รวมอาชีพศึกษาระยะสั้น

6. ชั่วโมงทำงาน

ข้อมูลเกี่ยวกับจำนวนชั่วโมงทำงาน และจำนวนชั่วโมงที่พร้อมที่จะทำงานเพิ่มขึ้นนั้นพิจารณาจากจำนวนผู้มีงานทำทั้งสิ้น รวมทั้งผู้ที่มีงานทำแต่ไม่ได้ทำงานในสัปดาห์แห่งการสำรวจ คือ

จำนวนชั่วโมงทำงานต่อสัปดาห์เป็น 0 ชั่วโมง และข้อมูลชั่วโมงทำงานได้รวมชั่วโมงทำงานในทุกอาชีพ ทั้งอาชีพหลักและอาชีพอื่น ๆ ด้วย

ตาราง ฐ จำนวนและอัตราร้อยละของผู้มีงานทำ จำแนกตามชั่วโมงทำงานต่อสัปดาห์

ชั่วโมงทำงานต่อสัปดาห์	ผู้มีงานทำ		ผู้ที่พร้อมที่จะทำงานเพิ่มขึ้น	
	จำนวน (พันคน)	อัตราร้อยละ	จำนวน (พันคน)	อัตราร้อยละ เมื่อเทียบกับผู้มีงานทำ
ยอดรวม	37,611.5	100.0	387.0	1.0
0 ชั่วโมง	724.4	1.9	76.5	10.6
1-9 ชั่วโมง	365.1	1.0	18.5	5.1
10-19 ชั่วโมง	1,808.1	4.8	54.3	3.0
20-29 ชั่วโมง	3,386.3	9.0	88.7	2.6
30-34 ชั่วโมง	2,409.6	6.4	43.3	1.8
35-39 ชั่วโมง	3,907.9	10.4	39.4	1.0
40-49 ชั่วโมง	16,668.7	44.3	57.9	0.4
50 ชั่วโมงขึ้นไป	8,341.4	22.2	8.5	0.1

จากตาราง ฐ แสดงให้เห็นว่าผู้มีงานทำประมาณร้อยละ 22.2 ทำงานตั้งแต่ 50 ชั่วโมงขึ้นไปต่อสัปดาห์ และผู้ที่ทำงานระหว่าง 35-49 ชั่วโมงต่อสัปดาห์มีประมาณร้อยละ 54.7 หรือกล่าวได้ว่าผู้มีงานทำประมาณร้อยละ 76.9 ทำงานตั้งแต่ 35 ชั่วโมงขึ้นไปต่อสัปดาห์ และอาจจัดว่าบุคคลเหล่านี้เป็นพนักงานเต็มทีในความหมายของเวลาทำงาน ขณะที่ผู้ทำงานน้อยกว่า 35 (1-34) ชั่วโมงต่อสัปดาห์ซึ่งอาจจัดว่าเป็นผู้ทำงานไม่เต็มทีมีประมาณร้อยละ 21.2 ของผู้มีงานทำทั้งสิ้น สำหรับผู้ที่มีงานประจำแต่ไม่ได้ทำงานในสัปดาห์แห่งการสำรวจ (0 ชั่วโมง) มีเพียงร้อยละ 1.9

เมื่อพิจารณาการทำงานไม่เต็มทีจากผู้มีงานทำที่ประสงค์จะทำงานเพิ่มขึ้น ซึ่งเป็นตัววัดการทำงานต่ำระดับประเภทหนึ่ง พบว่า มีประมาณร้อยละ 1.0 ของผู้มีงานทำทั้งหมดเป็นผู้ที่ต้องการและพร้อมที่จะทำงานเพิ่มขึ้น และประมาณร้อยละ 2.6 ของกลุ่มผู้ทำงานน้อยกว่า 35 ชั่วโมง มีความต้องการและพร้อมที่จะทำงานเพิ่มขึ้น

สำหรับรายละเอียดของจำนวนชั่วโมงทำงานของผู้มีงานทำ จำแนกตามอาชีพ อุตสาหกรรม และสถานภาพการทำงานนั้น ได้แสดงไว้ในภาคผนวก ข (ตารางสถิติที่ 8-10)

7. ค่าจ้างและเงินเดือน

ข้อมูลเกี่ยวกับค่าจ้างและเงินเดือน เก็บรวบรวมเฉพาะผู้ที่มีสถานภาพการทำงานเป็นลูกจ้างเท่านั้น ซึ่งประกอบด้วยลูกจ้างเอกชน และรัฐบาล โดยรวบรวมข้อมูลตามประเภทของค่าจ้างที่ได้รับ (รายชั่วโมง รายวัน รายสัปดาห์และรายเดือน) และแปลงเป็นค่าจ้างรายเดือนหรือเงินเดือน ค่าจ้างและเงินเดือนของลูกจ้างเอกชนและรัฐบาล ได้นำเสนอเป็นตารางแยกจากกัน โดยจำแนกตามเพศ และอุตสาหกรรม (ภาคผนวก ข ตารางสถิติที่ 15 - 16) สำหรับตาราง ๗ แสดงข้อมูลจำนวนลูกจ้างชายและหญิง จำแนกตามระดับค่าจ้างรายเดือนหรือเงินเดือน

ในจำนวนลูกจ้างทั้งหมดที่ได้รับค่าจ้างหรือเงินเดือน ซึ่งมีประมาณ 19.0 ล้านคนนั้น พบว่าส่วนใหญ่ (ร้อยละ 46.2) ได้รับค่าจ้างประมาณเดือนละ 5,501 – 10,000 บาท รองลงมาได้รับค่าจ้างมากกว่า 10,000 บาท ต่อเดือน ร้อยละ 41.7 ได้รับค่าจ้างเดือนละ 2,501-5,500 บาท ร้อยละ 9.7 และได้รับค่าจ้างไม่เกินเดือนละ 2,500 บาท ร้อยละ 1.9

เมื่อพิจารณาค่าจ้างของลูกจ้างทั้งหมดระหว่างในเขตเทศบาลและนอกเขตเทศบาลแล้วพบว่า ลูกจ้างที่อยู่ในเขตเทศบาลส่วนใหญ่มีระดับเงินเดือนหรือค่าจ้างสูงกว่าลูกจ้าง ที่อยู่นอกเขต

เทศบาล กล่าวคือ ลูกจ้างที่อยู่ในเขตเทศบาลที่มีเงินเดือนไม่เกิน 5,500 บาท มีเพียงร้อยละ 5.5 ในขณะที่ลูกจ้างที่อยู่นอกเขตเทศบาลมีถึงร้อยละ 18.9 และยังพบว่ามียู้งจ้างที่อยู่ในเขตเทศบาลถึงร้อยละ 93.9 ที่ได้รับเงินเดือนหรือค่าจ้างสูงกว่า 5,500 บาท เทียบกับนอกเขตเทศบาลซึ่งมีเพียงร้อยละ 80.8 ยิ่งกว่านั้นลูกจ้างที่ได้รับเงินเดือนมากกว่า 10,000 บาทต่อเดือน ในเขตเทศบาลมีสูงถึงร้อยละ 52.5 ในขณะที่นอกเขตเทศบาลมีเพียงร้อยละ 28.9 เท่านั้น

เมื่อเปรียบเทียบระดับค่าจ้างหรือเงินเดือนของลูกจ้างในภาคเอกชนและภาครัฐบาลพบว่า ในภาพรวมลูกจ้างเอกชนมีระดับค่าจ้างต่ำกว่าลูกจ้างรัฐบาลมาก ทั้งนี้เนื่องจากลูกจ้างเอกชนในที่นี่ได้รวมถึงลูกจ้างรายวัน และกรรมกรผู้ใช้แรงงานทั้งหมด ซึ่งมีจำนวนมากและส่วนใหญ่จะมีรายได้ค่อนข้างต่ำ จากตาราง ๗ แสดงให้เห็นว่าสัดส่วนของลูกจ้างเอกชนที่มีระดับค่าจ้างต่ำ คือ ไม่เกินเดือนละ 5,500 บาท มีอยู่ถึงร้อยละ 13.3 เทียบกับลูกจ้างรัฐบาลซึ่งมีอยู่เพียงร้อยละ 4.4 เท่านั้น ในขณะที่ผู้ที่ได้รับค่าจ้างหรือเงินเดือนมากกว่า 5,500 บาทต่อเดือน ปรากฏว่าลูกจ้างรัฐบาลมีอยู่ถึงร้อยละ 94.8 ส่วนลูกจ้างเอกชนมีเพียงร้อยละ 86.3 เท่านั้น

แผนภูมิ 7 ร้อยละของลูกจ้าง จำแนกตามระดับค่าจ้างหรือเงินเดือน / เดือน

(บาท/เดือน)

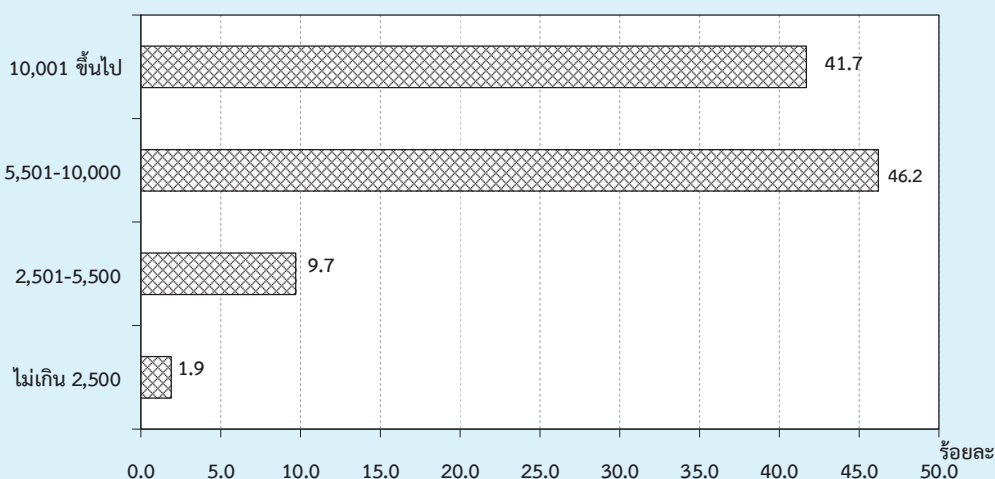

ตาราง ๗ จำนวนและอัตราร้อยละของลูกค้าจำแนกตามระดับค่าจ้าง/เงินเดือน เพศ และเขตการปกครอง

ระดับค่าจ้างรายเดือน/ เงินเดือน (บาท)	ทั่วราชอาณาจักร			ในเขตเทศบาล			นอกเขตเทศบาล		
	รวม	รัฐบาล	เอกชน	รวม	รัฐบาล	เอกชน	รวม	รัฐบาล	เอกชน
	จำนวน ('000)								
ยอดรวม	18,968.8	3,631.3	15,337.4	10,305.1	1,939.8	8,365.3	8,663.7	1,691.6	6,972.1
ไม่เกิน 2,500	358.8	7.9	350.9	80.0	1.5	78.5	278.8	6.4	272.4
2,501-5,500	1,845.7	153.4	1,692.3	482.4	37.6	444.7	1,363.4	115.8	1,247.6
5,501-10,000	8,761.7	926.1	7,835.6	4,263.2	366.5	3,896.7	4,498.6	559.7	3,938.9
ตั้งแต่ 10,001 ขึ้นไป	7,913.2	2,517.8	5,395.4	5,413.1	1,517.3	3,895.8	2,500.1	1,000.5	1,499.6
ไม่ทราบ	89.3	26.2	63.1	66.5	17.0	49.5	22.9	9.3	13.6
ชาย	10,504.3	1,858.7	8,645.6	5,494.8	961.4	4,533.4	5,009.4	897.3	4,112.2
ไม่เกิน 2,500	161.0	3.9	157.1	32.1	0.5	31.6	128.9	3.4	125.5
2,501-5,500	958.3	90.0	868.4	234.4	22.0	212.3	724.0	68.0	656.0
5,501-10,000	4,949.2	541.7	4,407.4	2,253.0	209.3	2,043.7	2,696.2	332.5	2,363.7
ตั้งแต่ 10,001 ขึ้นไป	4,389.8	1,209.7	3,180.1	2,945.2	721.3	2,223.9	1,444.5	488.4	956.2
ไม่ทราบ	46.0	13.4	32.6	30.2	8.3	21.8	15.9	5.1	10.8
หญิง	8,464.5	1,772.7	6,691.8	4,810.2	978.4	3,831.9	3,654.3	794.3	2,859.9
ไม่เกิน 2,500	197.8	4.0	193.9	47.9	1.0	47.0	149.9	3.0	146.9
2,501-5,500	887.4	63.4	823.9	248.0	15.6	232.4	639.4	47.8	591.6
5,501-10,000	3,812.6	384.4	3,428.2	2,010.2	157.2	1,853.0	1,802.4	227.2	1,575.2
ตั้งแต่ 10,001 ขึ้นไป	3,523.4	1,308.1	2,215.4	2,467.8	795.9	1,671.9	1,055.6	512.1	543.5
ไม่ทราบ	43.3	12.8	30.5	36.3	8.7	27.7	7.0	4.2	2.8
	ร้อยละ								
ยอดรวม	100.0	100.0	100.0	100.0	100.0	100.0	100.0	100.0	100.0
ไม่เกิน 2,500	1.9	0.2	2.3	0.8	0.1	0.9	3.2	0.4	3.9
2,501-5,500	9.7	4.2	11.0	4.7	1.9	5.3	15.7	6.8	17.9
5,501-10,000	46.2	25.5	51.1	41.4	18.9	46.6	51.9	33.1	56.5
ตั้งแต่ 10,001 ขึ้นไป	41.7	69.3	35.2	52.5	78.2	46.6	28.9	59.2	21.5
ไม่ทราบ	0.5	0.7	0.4	0.6	0.9	0.6	0.3	0.6	0.2
ชาย	100.0	100.0	100.0	100.0	100.0	100.0	100.0	100.0	100.0
ไม่เกิน 2,500	1.5	0.2	1.8	0.6	0.1	0.7	2.6	0.4	3.1
2,501-5,500	9.1	4.8	10.0	4.3	2.3	4.7	14.5	7.6	16.0
5,501-10,000	47.1	29.2	51.0	41.0	21.8	45.1	53.8	37.1	57.5
ตั้งแต่ 10,001 ขึ้นไป	41.8	65.1	36.8	53.6	75.0	49.1	28.8	54.4	23.3
ไม่ทราบ	0.4	0.7	0.4	0.6	0.9	0.5	0.3	0.6	0.3
หญิง	100.0	100.0	100.0	100.0	100.0	100.0	100.0	100.0	100.0
ไม่เกิน 2,500	2.3	0.2	2.9	1.0	0.1	1.2	4.1	0.4	5.1
2,501-5,500	10.5	3.6	12.3	5.2	1.6	6.1	17.5	6.0	20.7
5,501-10,000	45.0	21.7	51.2	41.8	16.1	48.4	49.3	28.6	55.1
ตั้งแต่ 10,001 ขึ้นไป	41.6	73.8	33.1	51.3	81.4	43.6	28.9	64.5	19.0
ไม่ทราบ	0.5	0.7	0.5	0.8	0.9	0.7	0.2	0.5	0.1

8. ผลประโยชน์เพิ่มเติม

นอกเหนือจากข้อมูลเกี่ยวกับค่าจ้างและเงินเดือน ได้มีการรวบรวมข้อมูลเกี่ยวกับผลประโยชน์ที่ได้รับเพิ่มทั้งที่เป็นตัวเงินและไม่เป็นตัวเงิน เช่น โบนัส ค่าล่วงเวลา อาหารหรือเงิน

ค่าอาหาร เสื้อผ้าและค่าที่อยู่อาศัย เป็นต้น ข้อมูลเกี่ยวกับจำนวนลูกจ้างที่ได้รับผลประโยชน์เพิ่มเติมนี้ได้สรุปไว้ใน ตาราง ตม

ตาราง ตม จำนวนและอัตราร้อยละของลูกจ้าง ภาคเอกชนและภาครัฐบาล ที่ได้รับผลประโยชน์เพิ่มเติม จำแนกตามเพศ และเขตการปกครอง

(หน่วยเป็นพัน)

เขตการปกครอง และเพศ	จำนวน ลูกจ้าง	ประมาณจำนวนลูกจ้างที่ได้รับผลประโยชน์เพิ่มเติม ^{1/}						
		โบนัส	ค่าล่วงเวลา	เงินสต็อกอื่นๆ	อาหาร	เสื้อผ้า	ที่อยู่อาศัย	อื่น ๆ
ยอดรวม	5,822.9	1,087.4 (18.7)	1,935.6 (33.2)	2,555.2 (43.9)	1,337.2 (23.0)	147.0 (2.5)	817.3 (14.0)	585.9 (10.1)
ชาย	3,116.8	578.3 (18.6)	1,046.1 (33.6)	1,385.1 (44.4)	639.7 (20.5)	71.0 (2.3)	478.6 (15.4)	299.8 (9.6)
หญิง	2,706.1	509.1 (18.8)	889.5 (32.9)	1,170.0 (43.2)	697.5 (25.8)	75.9 (2.8)	338.7 (12.5)	286.2 (10.6)
ภาคเอกชน	4,724.6	1,038.0 (22.0)	1,744.9 (36.9)	1,767.3 (37.4)	1,310.0 (27.7)	139.6 (3.0)	618.8 (13.1)	560.0 (11.9)
ชาย	2,549.9	552.9 (21.7)	964.6 (37.8)	963.9 (37.8)	631.4 (24.8)	66.3 (2.6)	365.9 (14.3)	285.8 (11.2)
หญิง	2,174.7	485.1 (22.3)	780.3 (35.9)	803.5 (36.9)	678.6 (31.2)	73.3 (3.4)	253.0 (11.6)	274.2 (12.6)
ภาครัฐบาล	1,098.2	49.4 (4.5)	190.7 (17.4)	787.8 (71.7)	27.2 (2.5)	7.4 (0.7)	198.5 (18.1)	25.9 (2.4)
ชาย	566.9	25.4 (4.5)	81.5 (14.4)	421.3 (74.3)	8.3 (1.5)	4.7 (0.8)	112.8 (19.9)	14.0 (2.5)
หญิง	531.3	24.0 (4.5)	109.2 (20.5)	366.6 (69.0)	18.9 (3.6)	2.7 (0.5)	85.7 (16.1)	11.9 (2.2)
ภาคเอกชน ในเขตเทศบาล	2,807.7	656.4 (23.4)	984.1 (35.1)	1,040.7 (37.1)	775.1 (27.6)	85.5 (3.0)	411.8 (14.7)	272.9 (9.7)
ชาย	1,478.5	337.1 (22.8)	548.5 (37.1)	559.7 (37.9)	348.8 (23.6)	35.0 (2.4)	222.0 (15.0)	144.4 (9.8)
หญิง	1,329.2	319.4 (24.0)	435.6 (32.8)	481.0 (36.2)	426.3 (32.1)	50.5 (3.8)	189.8 (14.3)	128.6 (9.7)

ตาราง ๓ จำนวนและอัตราร้อยละของลูกจ้าง ภาคเอกชนและภาครัฐบาล ที่ได้รับผลประโยชน์เพิ่มเติม
จำแนกตามเพศ และเขตการปกครอง (ต่อ)

(หน่วยเป็นพัน)

เขตการปกครอง และเพศ	จำนวน ลูกจ้าง	ประมาณจำนวนลูกจ้างที่ได้รับผลประโยชน์เพิ่มเติม ^{1/}						
		โบนัส	ค่าล่วงเวลา	เงินสดอื่นๆ	อาหาร	เสื้อผ้า	ที่อยู่อาศัย	อื่น ๆ
นอกเขตเทศบาล	1,916.9	381.6 (19.9)	760.8 (39.7)	726.6 (37.9)	534.9 (27.9)	54.1 (2.8)	207.0 (10.8)	287.1 (15.0)
ชาย	1,071.4	215.8 (20.1)	416.1 (38.8)	404.2 (37.7)	282.6 (26.4)	31.4 (2.9)	143.8 (13.4)	141.4 (13.2)
หญิง	845.5	165.8 (19.6)	344.7 (40.8)	322.4 (38.1)	252.4 (29.8)	22.8 (2.7)	63.2 (7.5)	145.7 (17.2)
ภาครัฐบาล								
ในเขตเทศบาล	601.7	36.5 (6.1)	113.1 (18.8)	408.6 (67.9)	8.0 (1.3)	6.2 (1.0)	132.0 (21.9)	14.8 (2.5)
ชาย	313.3	19.2 (6.1)	47.6 (15.2)	216.3 (69.0)	1.9 (0.6)	4.0 (1.3)	77.7 (24.8)	6.6 (2.1)
หญิง	288.4	17.3 (6.0)	65.5 (22.7)	192.3 (66.7)	6.0 (2.1)	2.1 (0.7)	54.3 (18.8)	8.3 (2.9)
นอกเขตเทศบาล	496.6	12.9 (2.6)	77.5 (15.6)	379.3 (76.4)	19.2 (3.9)	1.2 (0.2)	66.5 (13.4)	11.1 (2.2)
ชาย	253.6	6.2 (2.4)	33.9 (13.4)	205.0 (80.8)	6.4 (2.5)	0.7 (0.3)	35.1 (13.8)	7.4 (2.9)
หญิง	739.5	19.5 (2.6)	121.2 (16.4)	553.6 (74.9)	32.0 (4.3)	1.7 (0.2)	97.9 (13.2)	14.8 (2.0)

^{1/} ลูกจ้าง 1 คน สามารถได้รับผลประโยชน์เพิ่มเติมได้มากกว่า 1 ประเภท

โดยทั่วไปแล้ว ลูกจ้างที่ได้รับค่าล่วงเวลา ค่าอาหาร โบนัสและค่าเสื้อผ้า ในภาคเอกชนมีมากกว่าในภาครัฐบาล แต่ที่ได้รับผลประโยชน์เพิ่มเติมอื่น คือ เงินสดอื่นๆ และที่อยู่อาศัย ลูกจ้างในภาครัฐบาลได้รับมากกว่าในภาคเอกชน เมื่อเปรียบเทียบสัดส่วนของลูกจ้างที่ได้รับผลประโยชน์เพิ่มเติมระหว่างเขตการปกครอง พบว่า ลูกจ้างเอกชนที่อยู่ในเขตเทศบาลได้รับผลประโยชน์เพิ่มเติมประเภท โบนัส ที่อยู่อาศัย และเสื้อผ้ามากกว่าลูกจ้างเอกชนที่อยู่นอกเขตเทศบาล กล่าวคือ ลูกจ้างเอกชนในเขตเทศบาล ได้รับโบนัสร้อยละ 23.4 ค่าที่อยู่อาศัยร้อยละ 14.7 และค่าเสื้อผ้าร้อยละ 3.0 ในขณะที่ลูกจ้างเอกชนนอกเขตเทศบาล

ได้รับค่าล่วงเวลาร้อยละ 39.7 เงินสดอื่นๆ ร้อยละ 37.9 และค่าอาหารร้อยละ 27.9 มากกว่าในเขตเทศบาล สำหรับลูกจ้างรัฐบาลนั้นผู้ที่อยู่ในเขตเทศบาลได้รับผลประโยชน์เพิ่มเติมประเภท ค่าที่อยู่อาศัย ค่าล่วงเวลา โบนัส และค่าเสื้อผ้ามากกว่าผู้ที่อยู่นอกเขตเทศบาล กล่าวคือ ลูกจ้างรัฐบาลที่อยู่ในเขตเทศบาลได้รับค่าที่อยู่อาศัย ร้อยละ 21.9 ค่าล่วงเวลาร้อยละ 18.8 โบนัสร้อยละ 6.1 และค่าเสื้อผ้าร้อยละ 1.0 ส่วนลูกจ้างรัฐบาลที่อยู่นอกเขตเทศบาลได้รับผลประโยชน์ประเภทเงินสดอื่นๆ ร้อยละ 76.4 และ ค่าอาหารร้อยละ 3.9 มากกว่าในเขตเทศบาล

CHAPTER 1

INTRODUCTION

1. Background and objective

Labor force statistics have been compiled by the National Statistical Office since 1963 when the survey was initiated. The year 1984-1997 three rounds of the survey for the whole kingdom had been conducted each year; the first round enumeration is held in February coinciding with the non-agricultural season, the second round is normally held in May in with new labor force come from students who just finish their schooling and the third round is held in August, during the agricultural season. Commencing from the year 1998, another round of the survey in November has been conducted.

Due to the increasing demand of data for formulating plans and policy at provincial level, the National Statistical Office has expanded sample size to propose statistical data at provincial level commencing from survey in February and August, 1994. For the fourth round in November 1998, data was presented at the first time and presentation data at provincial level.

After the economic crisis in the mid of 1997, the need of labor force data for planning and policy making were more in demand. In the year of 2001, the survey was conducted monthly. The survey data of three months were combined to present the quarterly. Data of February, May and August were presented in order to compare

with the previous labor force survey and since September 2001, data were presented monthly. Beginning from the survey in January 2001, 5 items has been revised; age of persons in labor force was adopted from 13 years of age and over to 15 years of age and over in order to agree with the child labor law. The standard classification of occupation, industry and employment status were adopted, and area of local administration which the former sanitary which were included in non-municipal area were presently included in municipal area.

The main objective of this survey is to estimate the number and characteristics of the labor force in the country and in different regions periodically. The statistical data derived from this quarter of the survey include:

1. the number of persons in and out of the working age (15 years and over) by sex
2. the number of working age population by labor force status, age, sex, marital status, educational attainment
3. the number of employed persons by interesting characteristics such as age, sex, educational attainment, occupation, industry, work status, hours work,

4. the number of unemployed persons by interesting characteristics e.g. duration of searching for job, type of previous work.

2. Coverage

Population reside in the private and collective household, only groups of employees household.

3. Reference week

Reference week refer to seven days before the interviewing date for example if the interviewing date was February 9, 2004 “ during 7 days before interviewing date “ was during February 2nd - 8th, 2004.

4. Definition

The National Statistical Office has adapted and changed the concepts and definitions used in the Labor Force Survey (LFS) Project many times since the initial year. The purposes of changes were to improve the completeness of the collected data with respect to the real socio-economic situation of the country and to serve for users requirement. In this report, the concepts and definitions used have been introduced since 1983 and some definitions together with the minimum age limit which have been changed to 15 years is adopted since 2001.

The revised definitions used in the survey are listed in following.

Employed persons

Persons, 15 years of age and over who during the survey week,

1. worked for at least one hour for wages/salary, profits, dividends or any other kind of payment, in kind; or

2. did not work at all or worked less than one hour but

2.1 receives wage/salary, profits from business enterprise or farm during the period of absence; or

2.2 not receive wage/salary, profits from business enterprise or farm during the period of absence but had regular jobs or business that they would be return to work.

3. worked for at least one hour without pay in business enterprises or on farms owned or operated by household heads or members.

Unemployed persons

Persons, 15 years of age and over who during the survey week did not work even for one hour, had no jobs, business enterprise or farms of their own.

Persons in this category include :

1. those who had been looking for work, applying for a job or waiting to be call to work during the last 30 days before interview's date.

2. those who had not been looking for work during the last 30 days before interview's date but available for work during the last 7 days before interview's date.

Current labor force

All persons 15 years of age and over who, during the survey week, were either employed or unemployed as defined above.

Seasonally inactive labor force

Persons 15 years of age and over, who during the survey week, were neither employed nor unemployed as defined

above, but were waiting for the appropriate season, being persons who usually worked without pay on farms, or in business enterprises engaged in seasonal activities owned or operated by the head of the household or any other member of the household.

Total labor force

All persons 15 years of age and over, who during the survey week, were in the current labor force as defined above or were classified as seasonally inactive labor force as defined above.

Persons not in the labor force

Persons classified in this category are those who were neither employed nor unemployed during the survey week, nor classified as seasonally inactive labor force as defined above. They include:

Persons who, during the survey week were 15 years of age and over, but were neither employed nor available for employment because they were

1. engaged in household work,
2. engaged in studies
3. too young or too
4. incapable of work because of physical or mental disability or chronic illness,
5. voluntarily idle,
6. working without pay, profits, dividends or other payments for persons who were not members of the same household,
7. working without pay, profits, dividends or any other payments for charitable organizations and institutions,

8. otherwise not available for employment.

Job

A job is defined as any of the following:

1. Work for cash wages, salaries or for pay "in kind," or
2. Work for profit on own farm or in own or partly own business, or
3. Work without pay or profit on a farm or in a business owned or operated by the head or any member of the household.

Occupation

Occupation refers to the kind of work performed by a person at his job. Most persons generally hold only one job. For a person having more than one job, only the job at which he worked for the greater number of hours during the survey week was recorded. If the number of working hours for each job was exactly the same, the job which gave him the higher income was recorded. If the number of working hours and the income earned from each job were the same, the job for which he had preference was recorded. If the respondent could not give his preference, the job at which he had been working for the longest time was the one recorded.

Before 2010, the survey used the classification which was suitable to Thailand's occupation based on International Standard Classification of Occupation, 1988 (ISCO-88). Since January 2011, the survey used International Standard Classification of Occupation, 2008 (ISCO-08) of the International Labor Organization (ILO).

Industry

The term "industry" as herein used refers to the nature of economic activity undertaken in the establishment in which a person worked or the nature of business in which he was engaged during the survey week. If a person had more than one job, the industry corresponding to the occupation recorded was asked.

Before 2010, the survey used the classification which was suitable to Thailand's industry based on International Standard Industrial Classification, (ISIC) 1989. Since January 2011, the survey used the third revision of the Thailand Standard Industrial Classification, (TSIC) 2009.

Work status

Work status refers to the status of person's occupation in the survey week. Work status was classified as follows :

1. An employer is defined as a person who operates his own enterprise for profit or dividends and hires one or more employees in his enterprise.

2. A government employee is defined as a person who works for pay in a government agency or government enterprise. Included in this category, therefore are civil servants, police, enterprise owned and operated by an employer.

3. A private employee is a person who works for pay a non-governmental municipal officers, and employees or government enterprises.

4. An own account worker is a person who operated an enterprise on his own account or jointly with others in the

form of a partnership either for profit or dividends but without engaging any employees.

5. An unpaid family worker is a person who works without pay on a farm or in a business enterprise owned or operated by the household head or any other member.

6. A member of a producers' cooperative is a person who hold a "self-employment" job in a cooperative producing goods and services, in which each member takes part on an equal footing with other members in determining the organization of production, sales and/or other work of the establishment, the investments and the distribution of the proceeds of the establishment amongst their members.

Since January 2001, the survey used the International Classification of Status in Employment, 1993 (ICSE-93) of the International Labor Organization (ILO) which add one more status to those used in the previous year, that is a member of a producers' cooperative.

Hours worked

Hours worked mean hours actually worked during the survey week. For a person holding more than one job, his hours worked would be the sum total of hours worked on all jobs. For a person who had a regular job but was not at work during the survey week, the hours worked would be recorded zero. Before 2001, for a person who had a regular job but was not at work during the survey week, the number

of hours normally worked in a week is taken as the hours worked

Wage or salary

Wages or salaries mean basic wages or salaries payable for the specified time or piece of work, not including overtime payments, bonuses or other fringe benefits.

Duration of looking for work

Duration of looking for work is the length of time during which an unemployed person had been looking for work. It is counted from the day he started looking for work to the end of the survey week.

Survey week

A survey week is the reference period of last 7 days before interview's date which information on labor was obtained.

Enumeration period

The enumeration period is the 1st-12th for each month which actual interviews were conducted.

Types of households included in the survey

Households included in the scope of the survey can be divided into two types:

1. Private households which include one person household, i.e. single persons who make provision for their own food or other essentials of living without combining with any other persons, or multi person households, i.e. groups of two or more persons making common provision for food or other essentials for living, residing in any of the following types of housing: wooden dwellings, cement dwellings, row houses, apartments, boats, rafts, etc.

2. Collective households

- 2.1 Group of employees households which include persons living in group living quarters within the compound of a factory.

- 2.2 Institutional households

Household not included in the above mentioned types, e.g. inmates of penal institutions, priests, soldiers living in military barracks, students living in dormitories, etc., were classified as institutional households and not covered in the survey.

Level of educational attainment

Educational levels are classified as follows:

1. **None** means all persons who have never attended school or had no education.

2. **Less than elementary** means all persons who have completed a grade lower than Pratom 6 (or formerly Pratom 7 or Matayom 3).

3. **Elementary level** means all persons who have completed Pratom 6 (or formerly Pratom 7 or Matayom 3) or higher but not lower secondary level.

4. **Lower secondary level** means all persons who have completed Matayom 3 (formerly Matayomsuksa 3 or Matayom 6) or higher but not upper secondary level.

5. **Upper secondary level**

- 5.1 **Academic** means all persons who completed Matayom 6 (formerly Matayomsuksa 5 or Matayom 8) in general education schools or completed higher but not higher level.

5.2 Vocational and technical means all persons who have completed a lower secondary and have then completed the three year course required for this level in vocational and technical colleges or completed higher but not higher level.

5.3 Teacher training means all persons who have completed the teacher training course and receiving a certificate equivalent

to upper secondary level or completed higher but not higher level.

6. Higher level

6.1 Academic means all persons who completed a course receiving academic diploma, bachelor, master and doctoral degree level.

6.2 Higher technical education means all persons who completed vocational or technical education, and receiving

vocational diploma and the degree of bachelor.

6.3 Teacher training means all persons who completed a course receiving educational diploma and bachelor degree level.

7. Short course vocational training means all persons who have completed a vocational course of less than twelve months duration and have received a certificate or other document certifying completion of such a course. The educational requirements for persons taking such courses vary, but the minimum requirements are completion of at least grade 4 (Pratom 4) or the equivalent.

8. Other means all persons who have completed types of education other than the aforementioned.

CHAPTER 2

MAJOR FINDINGS

This chapter presents a summary of the results of the labor force survey conducted nation-wide during the 1-12 of January - March 2015 which is the first quarter of the year. The results obtained from this survey showed the number of employed, unemployed and interesting characteristics of the labor force during January - March 2015.

The number of population base used in the estimation procedure was changed from the survey round 1 in February, 1995 to the new series of Population Projection for Thailand, 2010-2040 which was revised by Quality of Life and Social Development Office, National Economic and Social Development Board.

1. Structure of the labor force

The total estimated population of about 38.3 million, were in the labor force. Of these, about 54.4% were residing in non-municipal areas and about 54.6% were males.

The “current labor force”, that is the currently active; either employed or was available for employment during January - March 2015, was about 38.0 million. Since the survey period was in the agricultural season, the number of the seasonally inactive labor force was about 306,400

persons. This number will increase when the survey is conducted in non-agricultural season.

FIGURE 1 NUMBER OF EMPLOYED PERSONS BY REGION

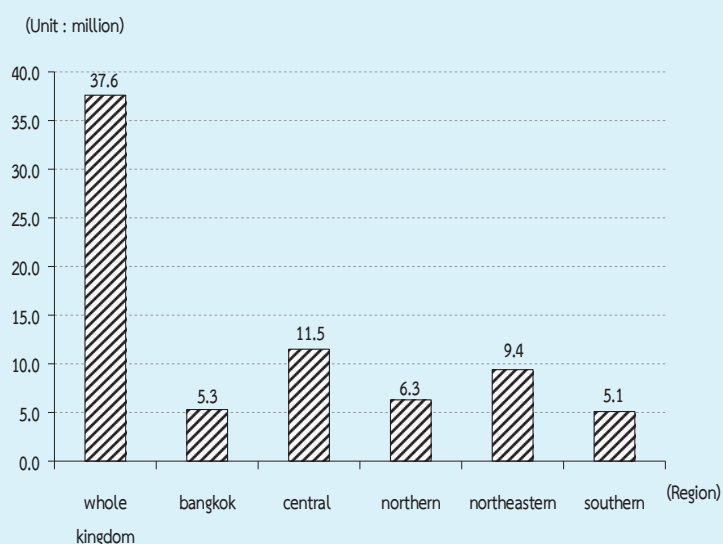

The current labor force was largely employed, however around 0.9% or about 0.36 million were unemployed. Of these, 0.2% were looking for jobs and the rest 0.7% were not, but available for work.

There were about 16.8 million persons, aged 15 years and over or 30.5% not in the labor force. With these, about 4.9 million were housewives, 4.5 million were students and 5.6 million were children/older/ill or disable people and others 1.8 million.

TABLE A NUMBER AND PERCENTAGE OF POPULATION BY LABOR FORCE STATUS, AREA AND SEX

LABOR FORCE STATUS	Whole kingdom			Municipal areas			Non - municipal areas		
	Total	Male	Female	Total	Male	Female	Total	Male	Female
	Number ('000)								
Persons over 15 years	55,090.3	26,640.9	28,449.4	25,013.0	11,977.3	13,035.6	30,077.3	14,663.6	15,413.8
Total labor force	38,279.2	20,906.0	17,373.2	17,443.8	9,310.6	8,133.2	20,835.5	11,595.4	9,240.0
Current labor force	37,972.8	20,730.0	17,242.8	17,370.4	9,271.4	8,099.1	20,602.4	11,458.7	9,143.7
-Employed	37,611.5	20,526.5	17,085.1	17,205.7	9,175.9	8,029.8	20,405.8	11,350.6	9,055.3
At work	36,887.1	20,091.9	16,795.3	16,990.9	9,056.6	7,934.3	19,896.3	11,035.3	8,861.0
With job but not at work	724.4	434.6	289.8	214.9	119.4	95.5	509.6	315.3	194.3
-Unemployed	361.3	203.6	157.7	164.7	95.5	69.3	196.6	108.1	88.5
Looking for a job	79.2	48.5	30.6	41.4	26.6	14.8	37.7	22.0	15.8
Not looking /Available for work	282.2	155.0	127.1	123.3	68.9	54.4	158.8	86.2	72.7
Seasonally inactive labor force	306.4	176.0	130.4	73.3	39.2	34.1	233.1	136.8	96.3
Not in labor force > 15 years of age	16,811.1	5,734.9	11,076.2	7,569.2	2,666.7	4,902.5	9,241.9	3,068.1	6,173.8
Household work	4,910.5	182.9	4,727.6	2,123.6	96.4	2,027.2	2,786.9	86.5	2,700.4
Studies	4,518.8	2,123.3	2,395.5	2,181.1	1,020.4	1,160.7	2,337.7	1,103.0	1,234.7
Too young/old or incapable to	5,599.7	2,389.9	3,209.9	2,238.0	938.8	1,299.2	3,361.8	1,451.1	1,910.7
Others	1,782.1	1,038.8	743.3	1,026.6	611.2	415.4	755.5	427.5	327.9
	Percentage								
Persons over 15 years	100.0	100.0	100.0	100.0	100.0	100.0	100.0	100.0	100.0
Total labor force	69.5	78.5	61.1	69.7	77.7	62.4	69.3	79.1	60.0
Current labor force	68.9	77.8	60.6	69.5	77.4	62.1	68.5	78.1	59.3
-Employed	68.3	77.1	60.1	68.8	76.6	61.6	67.8	77.4	58.8
At work	67.0	75.4	59.0	67.9	75.6	60.9	66.2	75.3	57.5
With job but not at work	1.3	1.6	1.0	0.9	1.0	0.7	1.7	2.2	1.3
-Unemployed	0.7	0.8	0.6	0.7	0.8	0.5	0.7	0.7	0.6
Looking for a job	0.1	0.2	0.1	0.2	0.2	0.1	0.1	0.2	0.1
Not looking /Available for work	0.5	0.6	0.5	0.5	0.6	0.4	0.5	0.6	0.5
Seasonally inactive labor force	0.6	0.7	0.5	0.3	0.3	0.3	0.8	0.9	0.6
Not in labor force > 15 years of age	30.5	21.5	38.9	30.3	22.3	37.6	30.7	20.9	40.1
Household work	8.9	0.7	16.6	8.5	0.8	15.6	9.3	0.6	17.5
Studies	8.2	8.0	8.4	8.7	8.5	8.9	7.8	7.5	8.0
Too young/old or incapable to	10.2	9.0	11.3	9.0	7.8	10.0	11.2	9.9	12.4
Others	3.2	3.9	2.6	4.1	5.1	3.2	2.5	2.9	2.1

TABLE B NUMBER AND PERCENTAGE OF POPULATION BY LABOR FORCE STATUS, SEX, REGION AND AREA

Labor Force Status and Sex	Whole Kingdom			Bangkok			Central Region			Southern Region		
	Total	M.A.	Non-M.A.	Total	M.A.	Non-M.A.	Total	M.A.	Non-M.A.	Total	M.A.	Non-M.A.
Total	55,090.3	25,013.0	30,077.3	7,466.1	7,448.8	8,683.8	16,132.6	7,448.8	8,683.8	7,176.3	2,428.1	4,748.3
In the labor force	38,279.2	17,443.8	20,835.5	5,410.1	5,343.2	6,283.2	11,626.4	5,343.2	6,283.2	5,143.0	1,705.8	3,437.2
Not in the labor force over 15 years	16,811.1	7,569.2	9,241.9	2,056.0	2,105.6	2,400.6	4,506.2	2,105.6	2,400.6	2,033.3	722.2	1,311.1
Male	26,640.9	11,977.3	14,663.6	3,589.8	3,585.7	4,250.4	7,836.2	3,585.7	4,250.4	3,501.6	1,159.8	2,341.8
In the labor force	20,906.0	9,310.6	11,595.4	2,862.6	2,850.5	3,446.7	6,297.2	2,850.5	3,446.7	2,862.2	922.6	1,939.6
Not in the labor force over 15 years	5,734.9	2,666.7	3,068.1	727.2	735.3	803.7	1,539.0	735.3	803.7	639.4	237.2	402.2
Female	28,449.4	13,035.6	15,413.8	3,876.3	3,863.1	4,433.4	8,296.5	3,863.1	4,433.4	3,674.7	1,268.2	2,406.5
In the labor force	17,373.2	8,133.2	9,240.0	2,547.5	2,492.7	2,836.5	5,329.2	2,492.7	2,836.5	2,280.9	783.2	1,497.6
Not in the labor force over 15 years	11,076.2	4,902.5	6,173.8	1,328.8	1,370.3	1,596.9	2,967.2	1,370.3	1,596.9	1,393.9	485.0	908.9
Total	100.0	100.0	100.0	100.0	100.0	100.0	100.0	100.0	100.0	100.0	100.0	100.0
In the labor force	69.5	69.7	69.3	72.5	71.7	72.4	72.1	71.7	72.4	71.7	70.3	72.4
Not in the labor force over 15 years	30.5	30.3	30.7	27.5	28.3	27.6	27.9	28.3	27.6	28.3	29.8	27.6
Male	100.0	100.0	100.0	100.0	100.0	100.0	100.0	100.0	100.0	100.0	100.0	100.0
In the labor force	78.5	77.7	79.1	79.7	79.5	81.1	80.4	79.5	81.1	81.7	79.6	82.8
Not in the labor force over 15 years	21.5	22.3	20.9	20.3	20.5	18.9	19.6	20.5	18.9	18.3	20.5	17.2
Female	100.0	100.0	100.0	100.0	100.0	100.0	100.0	100.0	100.0	100.0	100.0	100.0
In the labor force	61.1	62.4	60.0	65.7	64.5	64.0	64.2	64.5	64.0	62.1	61.8	62.2
Not in the labor force over 15 years	38.9	37.6	40.1	34.3	35.5	36.0	35.8	35.5	36.0	37.9	38.2	37.8

2. Labor force participation

Table C shows the labor force participation rate, which was 69.5%. The participation rate was defined as the percentage of the population in the total labor force to the population 15 years

and over. It was observed the participation rate in municipal areas was higher than the non-municipal areas (69.7% compared with 69.3%).

TABLE C LABOR FORCE PARTICIPATION RATES BY AGE GROUP, SEX, REGION AND AREA

Age group (Years) and sex	(Percentage)															
	Whole kingdom			Bangkok	Central region			Northern region			Northeastern region			Southern region		
	Total	M.A.	Non-M.A.		Total	M.A.	Non-M.A.	Total	M.A.	Non-M.A.	Total	M.A.	Non-M.A.	Total	M.A.	Non-M.A.
Total	69.5	69.7	69.3	72.5	72.1	71.7	72.4	67.8	66.4	68.5	65.2	63.9	65.8	71.7	70.3	72.4
15-19	19.2	17.2	20.5	19.8	20.7	18.2	22.8	17.6	13.4	19.8	16.5	14.0	17.6	24.0	21.5	25.2
20-24	64.0	60.9	66.8	60.7	68.6	66.7	70.3	62.9	58.1	65.6	59.7	53.0	62.5	67.1	60.5	70.6
25-29	87.7	88.9	86.3	89.3	90.3	90.0	90.6	85.1	87.7	83.6	84.3	86.6	83.4	85.7	87.4	84.8
30-34	89.7	91.8	87.6	93.8	91.4	92.9	89.9	88.0	88.4	87.8	84.8	88.0	83.4	88.2	87.1	88.8
35-39	89.7	90.1	89.3	90.7	89.6	89.5	89.8	89.1	90.8	88.2	88.7	88.9	88.7	90.8	91.1	90.6
40-49	88.8	88.2	89.3	88.4	88.7	88.0	89.3	89.8	88.2	90.6	87.5	87.3	87.6	90.7	89.6	91.3
50-59	80.7	79.1	82.0	76.5	78.5	77.2	79.6	82.8	81.8	83.4	81.2	80.4	81.5	85.1	84.4	85.4
60 and over	35.9	31.0	39.3	21.6	34.9	31.5	37.6	38.9	36.3	40.3	37.6	34.0	39.0	39.4	35.6	41.3
Male	78.5	77.7	79.1	79.7	80.4	79.5	81.1	76.6	73.8	78.0	75.4	73.2	76.3	81.7	79.6	82.8
15-19	25.8	21.7	28.5	22.7	26.3	21.7	29.9	23.9	17.1	27.5	23.4	19.7	24.9	34.3	29.5	36.6
20-24	73.3	67.4	78.3	67.6	74.7	71.9	77.0	74.1	63.6	79.8	70.3	60.3	74.4	80.6	69.6	86.1
25-29	94.8	94.5	95.1	92.7	96.5	96.8	96.2	93.5	92.9	93.9	93.4	93.4	93.4	96.2	95.9	96.4
30-34	96.1	97.0	95.3	97.2	97.6	98.1	97.2	96.5	96.1	96.7	91.4	93.8	90.4	97.0	96.9	97.1
35-39	96.0	96.3	95.6	96.7	96.1	96.4	95.8	95.6	96.3	95.2	94.5	94.5	94.5	97.7	97.5	97.8
40-49	96.2	95.7	96.6	96.7	96.1	94.9	97.1	95.6	95.0	95.9	95.5	94.7	95.8	98.1	97.4	98.4
50-59	92.1	90.9	93.0	88.1	90.0	90.4	89.6	93.7	91.9	94.7	93.6	92.9	93.8	94.6	94.6	94.6
60 and over	47.4	40.4	52.2	29.0	44.7	38.1	49.6	49.1	45.0	51.2	52.2	48.0	53.9	51.4	46.5	53.7
Female	61.1	62.4	60.0	65.7	64.2	64.5	64.0	59.6	59.8	59.4	55.8	55.5	55.9	62.1	61.8	62.2
15-19	12.4	12.8	12.1	16.9	15.0	14.7	15.3	11.1	9.8	11.8	9.5	8.2	10.0	13.3	13.6	13.2
20-24	54.7	54.5	54.8	53.8	62.4	61.6	63.0	51.4	52.9	50.6	49.2	46.1	50.6	53.4	51.7	54.3
25-29	80.5	83.6	77.0	86.3	83.8	83.2	84.4	76.3	82.6	72.7	75.2	79.8	73.2	74.9	79.1	72.6
30-34	83.3	86.7	79.6	90.6	85.1	87.9	82.4	79.4	80.8	78.6	78.1	82.4	76.3	79.1	77.5	80.0
35-39	83.7	84.2	83.1	85.0	83.3	82.8	83.8	82.9	85.8	81.4	83.4	83.8	83.2	84.0	85.0	83.5
40-49	81.8	81.2	82.3	80.2	81.7	81.5	81.9	84.5	82.4	85.7	80.2	80.7	80.0	83.8	82.5	84.4
50-59	70.3	68.4	71.8	65.8	68.2	65.5	70.4	73.0	73.0	73.1	69.8	69.2	70.0	76.2	75.3	76.7
60 and over	26.4	23.6	28.5	15.8	27.2	26.3	28.0	30.3	29.1	30.9	25.3	22.5	26.4	29.7	27.1	31.0

The participation rates were relatively high in most aged-group, except the student group, aged 15-19 years, however they could also help family in their own account business. Particularly, agriculture households with farming business residing in non-municipal area. It was observed that higher participation rate in non-municipal areas than in municipal areas, where students mostly study only .

FIGURE 2 LABOR FORCE PARTICIPATION RATES BY AGE GROUP (YEARS)

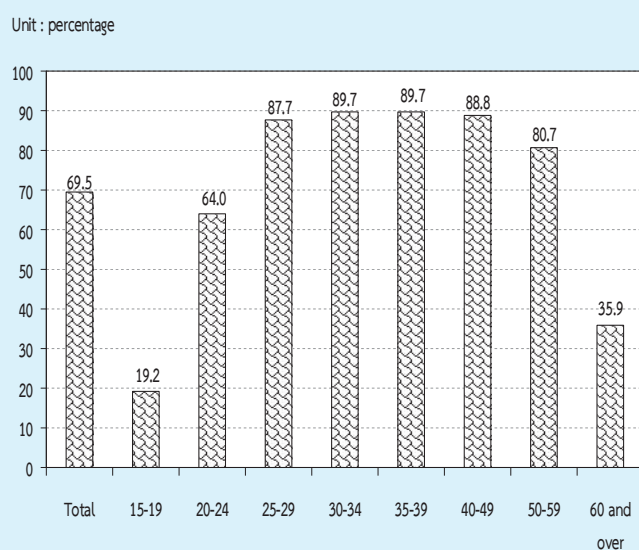

Considering sex differentials, it is found that males participated in the labor force more than females (78.5% and 61.1% respectively) . It was true in both areas and in every region.

Table D presents the participation rates with marital status, the separated participated in the labor force with the highest rate (79.3%). Male with married status and female with separated status participated in labour force with highest rate of 87.1% and 74.3% respectively. Considering by area, male with married status in municipal participated in the labour force lower than those of in non-municipal area (85.6% and 88.2%, respectively) while female with separated status in municipal participated in the labour force higher than those of in non – municipal area (75.0% and 73.4% respectively). (Exculding the smallest number of unknown current marital status).

TABLE D LABOR FORCE PARTICIPATION RATES BY MARITAL STATUS, SEX AND AREA

(Percentage)

Area and sex	Total	Marital status					
		Single	Married	Widowed	Divorced	Separated	Married do not know status
Total	69.5	59.2	78.1	32.6	76.2	79.3	60.2
Male	78.5	64.6	87.1	37.1	81.7	86.1	84.2
Female	61.1	52.5	69.4	31.4	72.9	74.3	50.3
Municipal areas	69.7	62.9	77.5	31.3	73.7	78.9	87.2
Male	77.7	66.4	85.6	34.9	78.0	85.0	-
Female	62.4	59.1	69.3	30.5	71.2	75.0	100.0
Non-municipal areas	69.3	55.2	78.6	33.4	78.2	79.6	57.5
Male	79.1	62.9	88.2	38.4	84.4	86.9	87.7
Female	60.0	44.0	69.4	32.0	74.3	73.4	43.9

Table E illustrates the participation rates by educational attainment, area and sex. It shows that persons with higher education, primary education and upper secondary education were in labour force. Those who completed lower than elementary level and lower secondary level seemed to be still in school and taking up employment

The participation rates in non-municipal areas were mostly higher than in municipal areas, except none and lower secondary.

FIGURE 3 LABOR FORCE PARTICIPATION RATES BY LEVEL OF EDUCATIONAL ATTAINMENT

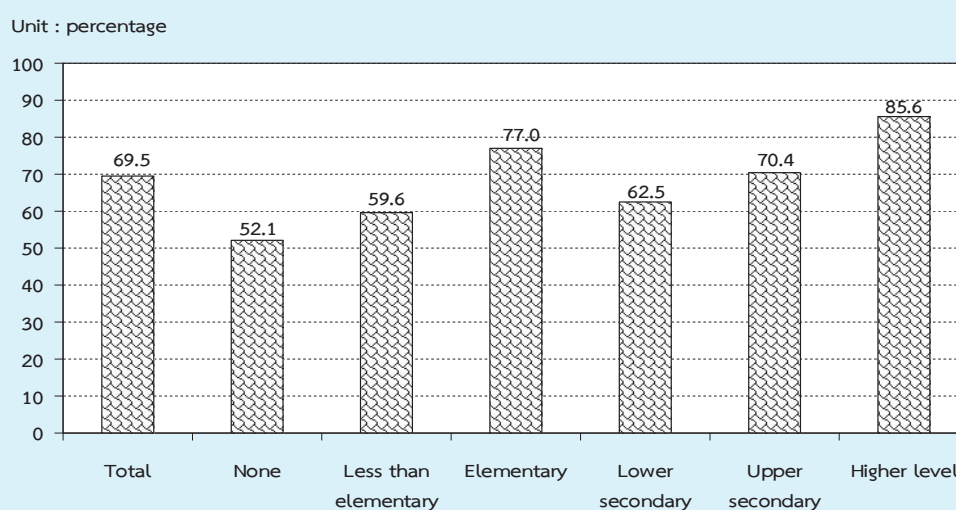

TABLE E LABOR FORCE PARTICIPATION RATES BY LEVEL OF EDUCATIONAL ATTAINMENT, AREA AND SEX

(Percentage)

Area and sex	Level of educational attainment												
	Total	None	Less than elementary	Elementary	Lower secondary	Upper secondary level			Higher level			Others ^{1/}	Unknown
						General/academic	Vocational	Teacher training	Academic	Higher technical education	Teacher training		
Total	69.5	52.1	59.6	77.0	62.5	69.7	72.9	61.6	86.7	86.4	76.7	92.4	79.0
Male	78.5	68.3	72.1	84.8	71.8	78.2	78.4	59.4	89.6	91.6	73.9	95.4	80.8
Female	61.1	42.5	49.9	68.6	51.9	61.0	65.8	67.0	84.3	80.1	78.1	89.3	76.7
M.A.	69.7	54.4	56.5	75.8	63.2	65.3	72.2	46.8	85.3	85.2	70.2	91.2	74.2
Male	77.7	71.6	69.3	83.9	71.1	73.3	77.2	46.6	88.1	90.2	70.9	96.0	74.6
Female	62.4	43.5	47.4	67.5	54.2	57.3	66.3	47.1	83.0	79.3	69.9	86.8	73.6
Non-M.A.	69.3	50.6	61.1	77.8	62.0	74.5	73.8	82.5	90.4	87.8	84.0	94.0	84.9
Male	79.1	66.0	73.4	85.4	72.4	83.5	80.0	81.8	93.8	93.4	77.1	94.8	88.4
Female	60.0	41.9	51.2	69.4	50.0	65.1	65.2	83.6	87.9	81.0	87.8	93.1	80.3

^{1/} Including short course vocational

3. Employed labor force

3.1 Work status : Table F illustrated that almost half (about 50.5%) of the total employed person were employees. Of these member 4 out of 5 were employees of private sector, followed by own account workers (31.1%). The unpaid family workers and employer accounted for 15.4% and 2.9% of the total employed, while the percentage of members of producers' cooperatives was very small of about 0.2% of the total employed persons.

FIGURE 4 PERCENTAGE OF EMPLOYED PERSONS BY WORK STATUS

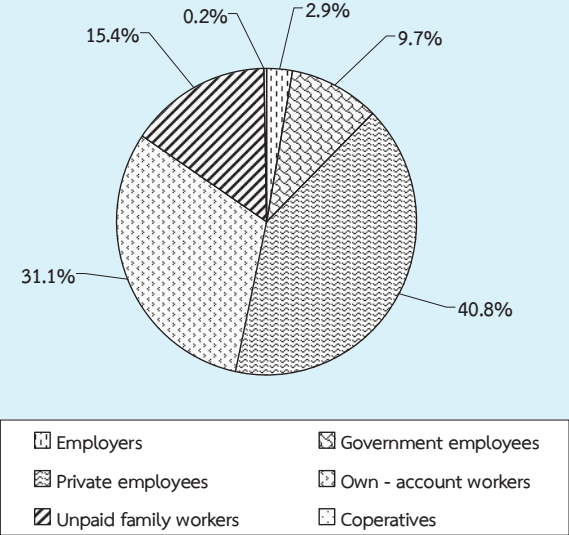

The majority of employed persons in both areas were employees, followed by own account workers. In municipal area, about 59.9% were employees, among these, mostly working in private sector (48.6%). Only 11.3% were government employees, followed by own account workers 25.7%. In non-municipal area, about 42.5% were employees, among these, 34.2% working in private sector. Followed by 35.7% were own account workers. For the proportion of unpaid family workers in municipal area was rather low compared

with non-municipal area (10.7% and 19.5% respectively).

Considering by region, it was found that the percentages of those employed in Bangkok, the Central and the South were employees, followed by own account workers. In contrast, the majority of employed persons in the Northeast were own account workers.

3.2 Industry : (Table G) About 30.5% of the total employed persons worked in agricultural sector and about 69.5% in non-agricultural sector ; the highest proportions of the employed persons was in manufacturing (17.3%), followed by wholesale and retail trade (16.5%), accommodation and food service activities (7.1%), construction (6.6%), public administration (4.3%), transportation and storage (3.3%) and education (3.2%). The rest shared in the other industries.

Most employed persons (88.0%) in municipal area worked in non-agricultural sector, the principal activities were wholesale and retail trade (20.7%), followed by manufacturing (20.6%), accommodation and food service activities (10.1%). And most of those in non-municipal area worked in agricultural sector (53.9%).

Considering regional differentials, it showed that the majority of employed persons in the region were in non-agricultural sector, especially the Central (81.8%), the North (56.6%) the South (55.7%), and the Northeast (53.8%). It was clearly seen that the majority of employed persons in Bangkok were in non-agricultural sector (99.3%).

TABLE F NUMBER AND PERCENTAGE OF EMPLOYED PERSONS BY WORK STATUS, REGION AND AREA

WORK STATUS	Whole Kingdom		Bangkok		Central Region		Southern Region		
	Total	M.A.	Non-M.A.	Total	M.A.	Non-M.A.	Total	M.A.	Non-M.A.
Total	37,611.5	17,205.7	20,405.8	5,349.6	11,469.2	5,285.6	6,183.5	1,686.7	3,387.6
Employers	1,072.5	622.5	450.0	225.8	332.9	158.5	174.4	209.7	119.0
Government employees	3,631.3	1,939.8	1,691.6	500.0	1,037.8	516.7	521.1	479.0	257.4
Private employees	15,337.4	8,365.3	6,972.1	3,343.8	5,982.2	2,961.6	3,020.6	1,751.3	1,089.0
Own - account workers	11,697.4	4,422.7	7,274.7	1,014.6	2,753.3	1,141.6	1,611.7	1,774.8	1,265.1
Unpaid family workers	5,808.2	1,839.9	3,968.3	265.4	1,360.4	506.2	854.2	856.1	654.3
Members of Producers Cooperatives	64.8	15.5	49.3	-	2.7	1.0	1.7	3.3	2.8
Total	100.0	100.0	100.0	100.0	100.0	100.0	100.0	100.0	100.0
Employers	2.9	3.6	2.2	4.2	2.9	3.0	2.8	4.1	3.5
Government employees	9.7	11.3	8.3	9.4	9.1	9.8	8.4	9.4	7.6
Private employees	40.8	48.6	34.2	62.5	52.2	56.0	48.9	34.5	32.2
Own - account workers	31.1	25.7	35.7	19.0	24.0	21.6	26.1	35.0	37.4
Unpaid family workers	15.4	10.7	19.5	5.0	11.9	9.6	13.8	16.9	19.3
Members of Producers Cooperatives	0.2	0.1	0.2	-	0.0	0.0	0.0	0.1	0.1

TABLE G NUMBER AND PERCENTAGE OF EMPLOYED PERSONS BY INDUSTRY, REGION AND AREA

INDUSTRY	Whole Kingdom				Bangkok			Central Region			Southern Region		
	Total	M.A.	Non-M.A.		Total	Non-M.A.		Total	M.A.	Non-M.A.	Total	M.A.	Non-M.A.
Total	37,611.5	17,205.7	20,405.8	5,349.6	11,469.2	5,285.6	6,183.6	5,074.3	1,686.7	3,387.6	2,248.9	307.1	1,941.7
Agricultural	11,463.7	2,058.6	9,405.1	35.7	2,095.4	365.1	1,730.3	2,248.9	307.1	1,941.7	2,248.9	307.1	1,941.7
Agriculture, forestry and fishing	11,463.7	2,058.6	9,405.1	35.7	2,095.4	365.1	1,730.3	2,248.9	307.1	1,941.7	2,248.9	307.1	1,941.7
Non-Agricultural	26,147.8	15,147.1	11,000.7	5,313.9	9,373.8	4,920.6	4,453.3	2,825.4	1,379.6	1,445.9	2,825.4	1,379.6	1,445.9
Mining and quarrying	84.5	45.5	39.1	4.5	27.1	13.3	13.8	18.9	11.3	7.5	18.9	11.3	7.5
Manufacturing	6,505.6	3,545.4	2,960.2	1,086.5	3,527.7	1,759.0	1,768.7	380.0	157.3	222.6	380.0	157.3	222.6
Electricity, gas, steam and air conditioning supply	106.4	64.0	42.4	19.6	38.1	22.2	15.9	11.6	6.0	5.7	11.6	6.0	5.7
Water supply; sewerage, waste management and remediation activities	98.9	60.0	38.9	28.1	34.8	16.1	18.8	5.9	2.2	3.7	5.9	2.2	3.7
Construction	2,467.5	998.5	1,469.0	274.1	638.7	274.7	364.0	273.5	98.6	174.8	273.5	98.6	174.8
Wholesale and retail trade; repair of motor vehicles and motorcycles	6,212.6	3,565.0	2,647.6	1,126.1	1,886.8	999.1	887.7	833.9	417.3	416.6	833.9	417.3	416.6
Transportation and storage	1,228.2	884.1	344.1	489.4	408.1	249.0	159.1	113.2	56.1	57.1	113.2	56.1	57.1
Accommodation and food service activities	2,663.3	1,737.2	926.0	580.8	841.5	506.9	334.6	403.1	223.2	179.9	403.1	223.2	179.9
Information and communication	245.1	213.2	31.9	133.4	58.6	45.6	13.0	20.1	14.9	5.2	20.1	14.9	5.2
Financial and insurance activities	548.4	397.3	151.0	230.8	134.1	76.6	57.5	39.0	27.1	11.9	39.0	27.1	11.9
Real estate activities	182.1	154.3	27.8	82.8	62.7	43.5	19.2	12.4	8.7	3.7	12.4	8.7	3.7
Professional, scientific and technical activities	414.0	325.8	88.2	214.7	103.2	62.2	41.0	33.2	18.5	14.7	33.2	18.5	14.7
Administrative and support service activities	560.4	424.1	136.2	223.2	202.1	122.6	79.5	57.9	34.2	23.7	57.9	34.2	23.7
Public administration and defence; compulsory social security	1,604.3	837.1	767.2	201.0	459.9	227.1	232.8	194.6	90.6	104.0	194.6	90.6	104.0
Education	1,202.3	644.5	557.8	179.1	319.4	152.8	166.7	183.3	83.5	99.9	183.3	83.5	99.9
Human health and social work activities	704.6	422.2	282.4	116.5	209.4	118.4	90.9	94.1	47.8	46.2	94.1	47.8	46.2
Arts, entertainment and recreation	277.6	142.9	134.7	46.3	89.8	46.3	43.5	24.9	11.0	13.9	24.9	11.0	13.9
Other service activities	762.0	468.1	293.9	136.1	266.2	148.3	117.9	114.0	63.4	50.6	114.0	63.4	50.6
Activities of households as employers ; undifferentiated goods and services producing activities of households for own use	221.9	165.9	56.0	98.6	52.3	29.2	23.1	10.7	7.2	3.6	10.7	7.2	3.6
Activities of wxterritorial organizations and bodies	3.7	3.7	-	2.8	-	-	-	-	-	-	-	-	-
Unknown	54.8	48.4	6.4	39.8	13.6	7.9	5.7	1.1	0.7	0.4	1.1	0.7	0.4

TABLE G NUMBER AND PERCENTAGE OF EMPLOYED PERSONS BY INDUSTRY, REGION AND AREA (Contd.)

INDUSTRY	Whole Kingdom			Bangkok			Central Region			Southern Region		
	Total	M.A.	Non-M.A.	Total	M.A.	Non-M.A.	Total	M.A.	Non-M.A.	Total	M.A.	Non-M.A.
Total	100.0	100.0	100.0	100.0	100.0	100.0	100.0	100.0	100.0	100.0	100.0	100.0
Agricultural	30.5	12.0	46.1	0.7	6.9	28.0	18.3	6.9	28.0	44.3	18.2	57.3
Agriculture, forestry and fishing	30.5	12.0	46.1	0.7	6.9	28.0	18.3	6.9	28.0	44.3	18.2	57.3
Non-Agricultural	69.5	88.0	53.9	99.3	93.1	72.0	81.8	93.1	72.0	55.7	81.8	42.7
Mining and quarrying	0.2	0.3	0.2	0.1	0.3	0.2	0.2	0.3	0.2	0.4	0.7	0.2
Manufacturing	17.3	20.6	14.5	20.3	33.3	28.6	30.8	33.3	28.6	7.5	9.3	6.6
Electricity, gas, steam and air conditioning supply	0.3	0.4	0.2	0.4	0.3	0.3	0.3	0.4	0.3	0.2	0.4	0.2
Water supply; sewerage, waste management and remediation activities	0.3	0.4	0.2	0.5	0.3	0.3	0.3	0.3	0.3	0.1	0.1	0.1
Construction	6.6	5.8	7.2	5.1	5.6	5.2	5.6	5.2	5.9	5.4	5.9	5.2
Wholesale and retail trade; repair of motor vehicles and motorcycles	16.5	20.7	13.0	21.1	16.5	14.4	16.5	18.9	14.4	16.4	24.7	12.3
Transportation and storage	3.3	5.1	1.7	9.2	3.6	4.7	3.6	4.7	2.6	2.2	3.3	1.7
Accommodation and food service activities	7.1	10.1	4.5	10.9	7.3	9.6	7.3	9.6	5.4	7.9	13.2	5.3
Information and communication	0.7	1.2	0.2	2.5	0.5	0.9	0.5	0.9	0.2	0.4	0.9	0.2
Financial and insurance activities	1.5	2.3	0.7	4.3	1.2	1.5	1.2	1.5	0.9	0.8	1.6	0.4
Real estate activities	0.5	0.9	0.1	1.6	0.6	0.8	0.6	0.8	0.3	0.2	0.5	0.1
Professional, scientific and technical activities	1.1	1.9	0.4	4.0	0.9	1.2	0.9	1.2	0.7	0.7	1.1	0.4
Administrative and support service activities	1.5	2.5	0.7	4.2	1.8	2.3	1.8	2.3	1.3	1.1	2.0	0.7
Public administration and defence; compulsory social security	4.3	4.9	3.8	3.8	4.0	4.3	3.8	4.3	3.8	3.8	5.4	3.1
Education	3.2	3.8	2.7	3.4	2.8	2.9	2.8	2.9	2.7	3.6	5.0	3.0
Human health and social work activities	1.9	2.5	1.4	2.2	1.8	2.2	1.8	2.2	1.5	1.9	2.8	1.4
Arts, entertainment and recreation	0.7	0.8	0.7	0.9	0.8	0.9	0.8	0.9	0.7	0.5	0.7	0.4
Other service activities	2.0	2.7	1.4	2.5	2.3	2.8	2.3	2.8	1.9	2.3	3.8	1.5
Activities of households as employers ; undifferentiated goods and services producing activities of households for own use	0.6	1.0	0.3	1.8	0.5	0.6	0.5	0.6	0.4	0.2	0.4	0.1
Activities of extraterritorial organizations and bodies	0.0	0.0	-	0.1	-	-	-	-	-	-	-	-
Unknown	0.2	0.3	0.0	0.7	0.1	0.2	0.1	0.2	0.1	0.0	0.0	0.0

TABLE H NUMBER AND PERCENTAGE OF EMPLOYED PERSONS BY OCCUPATION, REGION AND AREA

OCCUPATION	Whole Kingdom			Bangkok			Central Region			Southern Region		
	Total	M.A.	Non-M.A.	Total	M.A.	Non-M.A.	Total	M.A.	Non-M.A.	Total	M.A.	Non-M.A.
	Number ('000)											
Total	37,611.5	17,205.7	20,405.8	5,349.6	11,469.2	6,183.5	5,074.3	1,686.7	3,387.6	5,074.3	1,686.7	3,387.6
Legislator, senior officials and manage	1,555.2	977.5	577.8	476.4	468.6	238.5	141.7	68.9	72.9	141.7	68.9	72.9
Professionals	2,205.2	1,469.5	735.7	624.5	660.5	291.5	247.1	135.6	111.5	247.1	135.6	111.5
Technicians and associate professionals	1,730.4	1,200.4	530.0	495.4	684.5	274.5	161.2	96.1	65.1	161.2	96.1	65.1
Clerks	1,565.2	1,036.7	528.4	482.5	556.3	252.6	144.5	75.6	68.9	144.5	75.6	68.9
Service workers and shop and market sales workers	7,372.4	4,366.9	3,005.5	1,287.5	2,305.0	1,007.6	1,015.2	516.1	499.1	1,015.2	516.1	499.1
Skilled agricultural and fishery workers	10,071.0	1,828.5	8,242.5	37.7	1,742.6	313.8	2,135.6	285.4	1,850.2	2,135.6	285.4	1,850.2
Craftsmen and related trades workers	4,705.3	2,289.8	2,415.5	694.5	1,554.8	828.8	497.0	215.5	281.5	497.0	215.5	281.5
Plant and machine operators and assemblers	3,806.1	2,113.9	1,692.2	690.8	2,025.5	997.7	211.5	99.6	111.9	211.5	99.6	111.9
Elementary occupations	4,560.0	1,887.3	2,672.6	532.4	1,459.5	866.5	519.8	193.3	326.4	519.8	193.3	326.4
Workers not classifiable by occupation	40.8	35.2	5.6	28.0	11.8	5.2	0.7	0.7	-	0.7	0.7	-
Total	100.0	100.0	100.0	100.0	100.0	100.0	100.0	100.0	100.0	100.0	100.0	100.0
Legislator, senior officials and manage	4.1	5.7	2.8	8.9	4.1	3.7	2.8	4.1	2.2	2.8	4.1	2.2
Professionals	5.9	8.5	3.6	11.7	5.8	4.7	0.0	0.0	0.0	0.0	0.0	0.0
Technicians and associate professionals	4.6	7.0	2.6	9.3	6.0	4.4	4.9	8.0	3.3	4.9	8.0	3.3
Clerks	4.2	6.0	2.6	9.0	4.9	4.1	2.9	4.5	2.0	2.9	4.5	2.0
Service workers and shop and market sales workers	19.6	25.4	14.7	24.1	20.1	16.3	20.0	30.6	14.7	20.0	30.6	14.7
Skilled agricultural and fishery workers	26.8	10.6	40.4	0.7	15.2	23.1	42.1	16.9	54.6	42.1	16.9	54.6
Craftsmen and related trades workers	12.5	13.3	11.8	13.0	13.6	13.4	9.8	12.8	8.3	9.8	12.8	8.3
Plant and machine operators and assemblers	10.1	12.3	8.3	12.9	17.7	16.1	4.2	5.9	3.3	4.2	5.9	3.3
Elementary occupations	12.1	11.0	13.1	10.0	12.7	11.2	10.2	11.5	9.6	10.2	11.5	9.6
Workers not classifiable by occupation	0.1	0.2	0.0	0.5	0.1	0.1	0.0	0.0	-	0.0	0.0	-

TABLE 1 NUMBER AND PERCENTAGE OF EMPLOYED PERSON BY LEVEL OF EDUCATIONAL ATTAINMENT, REGION AND AREA

LEVEL OF EDUCATIONAL ATTAINMENT	Whole Kingdom		Bangkok		Central Region		Southern Region			
	Total	M.A. Non-M.A.	Total	M.A. Non-M.A.	Total	M.A. Non-M.A.	Total	M.A. Non-M.A.		
Total	37,611.5	17,205.7	5,349.6	20,405.8	11,469.2	5,285.6	6,183.5	5,074.3	1,686.7	3,387.6
None	1,247.6	503.7	96.4	743.8	433.8	201.2	232.6	191.1	59.8	131.3
Less than Elementary	7,948.3	2,541.5	4,003	5,406.8	1,912.0	686.3	1,225.7	894.9	234.5	660.4
Elementary	8,508.1	3,210.8	993.9	5,297.4	2,295.1	891.0	1,404.1	1,337.0	320.8	1,016.2
Lower Secondary	5,938.4	2,672.4	792.5	3,266.0	2,086.4	977.4	1,109.0	816.3	245.5	570.8
Upper Secondary Level	5,925.0	3,024.1	949.7	2,900.8	1,993.1	997.0	996.1	821.2	303.9	517.3
General/Academic	4,576.7	2,244.4	655.5	2,332.3	1,480.1	750.1	730.0	634.9	214.8	420.1
Vocational	1,341.7	776.8	293.0	564.9	512.3	246.6	265.6	184.6	88.5	96.1
Teacher Training	6.6	2.9	1.2	3.7	0.7	0.2	0.4	1.6	0.5	1.1
Higher Level	7,734.4	5,087.8	2,099.4	2,646.6	2,528.4	1,418.5	1,110.0	967.0	500.1	466.9
Academic	5,056.4	3,648.7	1,407.8	1,762.8	1,553.8	938.7	615.1	565.1	310.3	254.8
Higher Technical Education	1,959.4	1,089.6	258.6	869.8	787.6	399.0	388.6	273.4	131.9	141.4
Teacher Training	718.6	349.6	77.9	369.0	187.0	80.7	106.3	128.6	58.0	70.6
Others	146.8	81.5	-	65.3	120.9	68.7	52.2	7.2	3.2	4.0
Unknown	163.0	83.9	17.5	79.1	99.5	45.6	54.0	39.5	18.9	20.6
Total	100.0	100.0	100.0	100.0	100.0	100.0	100.0	100.0	100.0	100.0
None	3.3	2.9	3.7	3.7	3.8	3.8	3.8	3.8	3.6	3.9
Less than Elementary	21.1	14.8	26.5	26.5	16.7	13.0	19.8	17.6	13.9	19.5
Elementary	22.6	18.7	26.0	26.0	20.0	16.9	22.7	26.4	19.0	30.0
Lower Secondary	15.8	15.5	16.0	16.0	18.2	18.5	17.9	16.1	14.6	16.9
Upper Secondary Level	15.8	17.6	14.2	14.2	17.4	18.9	16.1	16.2	18.0	15.3
General/Academic	12.2	13.0	11.4	11.4	12.9	14.2	11.8	12.5	12.7	12.4
Vocational	3.6	4.5	2.8	2.8	4.5	4.7	4.3	3.6	5.3	2.8
Teacher Training	0.0	0.0	0.0	0.0	0.0	0.0	0.0	0.0	0.0	0.0
Higher Level	20.6	29.6	13.0	13.0	22.1	26.8	18.0	19.1	29.7	13.8
Academic	13.4	21.2	6.9	6.9	13.6	17.8	10.0	11.1	18.4	7.5
Higher Technical Education	5.2	6.3	4.3	4.3	6.9	7.6	6.3	5.4	7.8	4.2
Teacher Training	1.9	2.0	1.8	1.8	1.6	1.5	1.7	2.5	3.4	2.1
Others	0.4	0.5	0.3	0.3	1.1	1.3	0.8	0.1	0.2	0.1
Unknown	0.4	0.5	0.4	0.4	0.9	0.9	0.9	0.8	1.1	0.6

1/ Including short course vocational

3.3 Occupation : the distribution of employed persons by occupation (table H), showed that skilled agricultural and fishery workers constituted the bulk of the employed labor force (26.8%). The occupation group with the next largest number of workers was service workers and shop and market sales workers which accounted for 19.6%, craftsmen and related trades workers about 12.5% and elementary occupations workers 12.1%, the rest were the other occupations.

The pattern of occupation in municipal area was quite different from that of non-municipal area and the whole kingdom. In municipal area, about 25.4% of the total employed were service workers and shop and market sales workers, 13.3% were craftsmen and related trades workers, 12.3% were plant and machine operators and assemblers workers, 11.0% were elementary occupations. The occupational patterns in non-municipal area were similar to the whole kingdom, which the largest number of workers were skilled agricultural and fishery workers 40.4%, followed by service workers and shop and market sales workers 14.7%.

In almost region, the occupational patterns were not very different. That was the principal occupation was agricultural occupation, especially in the South, comprised (42.1%), the next was the Northeast (40.4%), the North (37.3%) and the Central (15.2%). But in Bangkok, service workers and shop and market sales workers constituted

about 24.1% of the total employed, followed by around 13.0% were craftsmen and related trade workers, 12.9% were plant and machine operators, 11.7% were professionals, elementary occupation workers were 10.0% and technicians and associate professionals were 9.3%, and the rest were the other occupations.

3.4 Education : The distribution of employed persons by level of educational attainment (Table I) illustrated that vast majority of employed people were with rather low level of education, (47.0% ; only some elementary level or no education), while those of 31.6% were with secondary level, 20.6% with higher level and the rest were others.

Employed people resided in municipal areas completed higher than elementary level (secondary and higher level) with higher rate than those lived in non-municipal areas (62.7% and 43.2% respectively). In municipal area, 36.4% of employed persons held some elementary level or no education , 33.1% secondary level and 29.6% with higher level, whereas the corresponding educational level for employed persons in non-municipal area were 56.2%, 30.2% and 13.0% respectively.

The majority of employed persons in every region were with some elementary level or no education, especially in the Northeast (about 58.8%), followed by the North (57.3%), the South (47.8%) and the Central (40.5%). It was observed that there were relatively high number of employed people with secondary and higher levels in the Central (35.6% and 22.1%) and the South (32.3% and 19.1%)

In Bangkok, most of employed persons completed higher than elementary education (71.8%), especially there was the highest rate of those with higher level of education (39.2%).

4. Unemployment

The unemployment rate is the ratio of the number of unemployed persons to

the labor force expressed as a percentage. It depends, therefore, on the definition of unemployment as well as of the labor force adopted in the survey. Beginning from the survey in August 1982, unemployment has been measured, for a better understanding of the situation, in terms of persons available for works, including not only those actively looking for work but also those not looking for but available for work. As well, the classification of the labor force status or activity has been revised to include, the current labor force, the seasonally inactive labor force, to constitute what is described as the total labor force. Different unemployment rates can be computed for purpose of comparative analysis, using different measures of unemployment and labor force as given in Table J.

TABLE J DIFFERENT RATES OF UNEMPLOYMENT, QUARTER 1 : JANUARY – MARCH 2015

(Percentage)		
Labor force	Actively looking for work	Total available for work
Current labor force	0.2	0.9
Total labor force	0.2	0.9

In general, during the agricultural season, the unemployment rate calculated from the total labor force is very close to that obtained from the current labor force

but in the slack season the rates are quite different.

At this quarter of the survey, the rate of total unemployment or percentage

of the total labor force who did not work but were available for work (total available for work) was about 0.9% while the open unemployment which measured from those who were actively looking for work was 0.2%. Generally, any measurement of unemployment shows that the number of unemployed persons was among the off-season of agriculture are more than the numbers among agricultural season of the same year.

Table K reveals that the rate of unemployment was rather high among the

young population aged 15-24 years or those who just entered in the labor force. Of these the population aged 15-29 years (include males and females) had very high rates of unemployment, especially the population aged 15-19 years had the highest rates (5.2%). This reflects an increasingly widespread problem of unemployment among the young population with middle and high level of educational attainment since the young with secondary level, higher level or equivalent educational levels begin to enter the labor market at around this age-group.

FIGURE 5 UNEMPLOYMENT RATES BY AGE GROUP (YEARS)

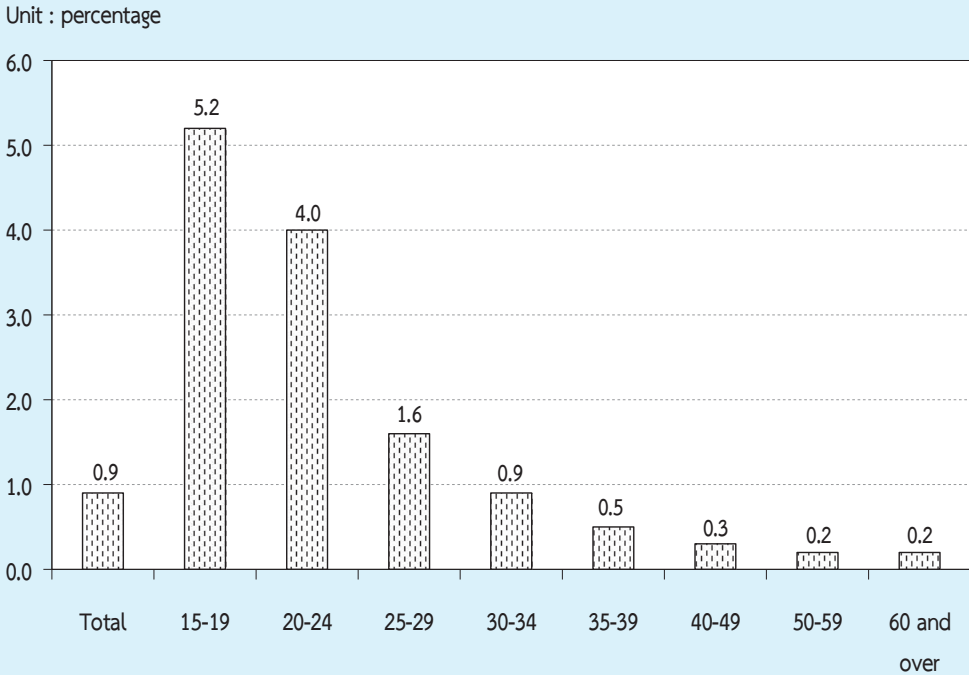

TABLE K UNEMPLOYMENT RATES BY AGE GROUP, SEX, REGION AND AREA

Sex and age group (years)	(Percentage)															
	Whole kingdom			Bangkok	Central region			Northern region			Northeastern region			Southern region		
	Total	M.A.	Non-M.A.		Total	M.A.	Non-M.A.	Total	M.A.	Non-M.A.	Total	M.A.	Non-M.A.	Total	M.A.	Non-M.A.
Total	0.9	0.9	0.9	1.1	1.0	1.0	1.1	0.8	0.9	0.8	0.8	0.6	0.8	1.1	1.1	1.1
15-19	5.2	5.7	4.9	5.5	5.9	7.0	5.1	2.3	4.2	1.6	5.6	7.0	5.2	5.7	2.7	6.9
20-24	4.0	4.2	3.9	2.8	4.9	5.2	4.6	4.1	4.8	3.7	3.9	3.2	4.1	3.7	5.6	2.8
25-29	1.6	1.7	1.6	2.1	1.5	0.9	2.0	1.6	2.5	1.0	1.2	1.3	1.2	1.8	1.7	1.9
30-34	0.9	0.8	1.1	0.9	0.9	0.7	1.0	0.7	0.7	0.7	1.1	0.6	1.3	1.2	0.6	1.6
35-39	0.5	0.8	0.3	1.4	0.4	0.5	0.3	0.4	0.4	0.4	0.3	0.1	0.3	0.4	0.7	0.3
40-49	0.3	0.2	0.3	0.2	0.3	0.1	0.4	0.3	0.5	0.2	0.2	0.1	0.3	0.4	0.5	0.3
50-59	0.2	0.1	0.4	0.2	0.1	0.1	0.2	0.4	0.1	0.6	0.2	0.1	0.3	0.3	0.0	-
60 and over	0.2	0.2	0.2	-	0.3	0.5	0.2	0.3	0.1	0.4	0.0	-	-	0.1	-	0.2
Male	1.0	1.0	0.9	1.2	1.1	1.0	1.2	0.9	1.0	0.8	0.7	0.6	0.7	1.1	1.3	1.0
15-19	4.4	6.2	3.4	8.5	4.8	6.0	4.2	2.3	4.0	1.8	3.7	7.0	2.7	4.8	3.5	5.3
20-24	3.5	4.0	3.1	3.0	4.4	4.7	4.2	4.9	5.8	4.5	2.2	1.4	2.5	2.6	6.3	1.1
25-29	1.9	1.8	2.0	2.1	2.0	1.3	2.6	1.6	2.1	1.3	1.7	2.1	1.6	2.0	1.8	2.1
30-34	0.9	0.7	1.2	0.6	1.2	0.9	1.4	0.4	0.8	0.2	0.9	0.4	1.1	1.3	0.5	1.7
35-39	0.6	0.9	0.4	1.9	0.4	0.2	0.5	0.5	0.2	0.6	0.2	0.1	0.2	0.6	1.1	0.3
40-49	0.3	0.4	0.2	0.4	0.4	0.3	0.5	0.3	0.5	0.2	0.2	0.2	0.2	0.3	0.8	0.0
50-59	0.3	0.1	0.5	0.2	0.2	0.0	0.3	0.4	0.0	-	0.4	0.1	0.5	-	-	-
60 and over	0.2	0.2	0.1	-	0.4	0.9	0.1	0.2	0.1	0.3	-	-	-	0.2	-	0.2
Female	0.9	0.9	1.0	0.9	0.9	0.9	0.9	0.7	0.9	0.6	0.9	0.7	1.0	1.1	0.7	1.2
15-19	6.9	4.8	8.4	1.6	7.8	8.6	7.1	2.2	4.4	1.1	10.5	6.9	11.7	8.0	0.9	11.8
20-24	4.8	4.4	5.2	2.5	5.5	5.9	5.1	2.9	3.6	2.5	6.2	5.4	6.6	5.2	4.6	5.6
25-29	1.3	1.5	1.1	2.2	0.9	0.5	1.4	1.6	3.1	0.6	0.6	0.4	0.7	1.6	1.5	1.7
30-34	0.9	0.8	1.1	1.1	0.5	0.5	0.5	1.1	0.5	1.4	1.3	0.9	1.6	1.2	0.8	1.4
35-39	0.4	0.6	0.3	0.8	0.4	0.7	0.2	0.4	0.7	0.2	0.4	0.1	-	0.2	0.2	0.2
40-49	0.2	0.1	0.4	-	0.2	-	0.4	0.2	0.4	0.1	0.3	0.1	0.3	0.4	0.2	0.6
50-59	0.2	0.1	0.2	0.2	0.1	0.1	0.1	0.4	0.2	0.6	0.1	0.2	-	0.1	-	-
60 and over	0.2	0.0	0.2	-	0.2	0.1	0.2	0.5	-	0.7	0.0	-	-	-	-	-

Considered unemployment rate by sex, it was found that, unemployment rate of male (1.0%) and rate of female (0.9%). The unemployment rate in municipal and non-municipal areas were 0.9%. Similar pattern appeared in most regions, the highest rates of unemployment in the South and Bangkok with 1.1%, follow by Central with 1.0% and the North and the Northeast with 0.8%.

Considering on levels of educational attainment of the unemployed persons (Table L), it was found that the unemployment rates of persons attained

higher level, lower secondary level and upper secondary level were rather high.

FIGURE 6 UNEMPLOYMENT RATES BY LEVEL OF EDUCATIONAL ATTAINMENT

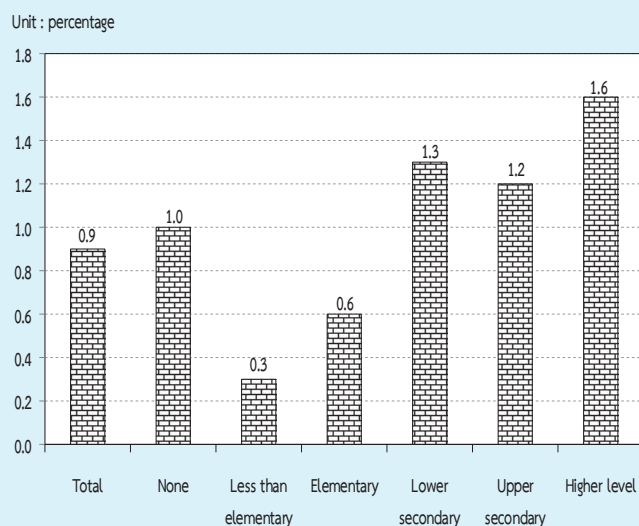

TABLE L UNEMPLOYMENT RATES BY LEVEL OF EDUCATIONAL ATTAINMENT, SEX AND AREA

(Percentage)

Area and sex	Level of educational attainment											
	Total	None	Less than elementary	Elementary	Lower secondary	Upper secondary level			Higher level		Others ^{1/} and unknown	
						General/academic	Vocational	Teacher training	Academic	Higher technical education	Teacher training	
Total	0.9	1.0	0.3	0.6	1.3	1.2	1.2	-	1.8	1.4	0.5	0.4
Male	1.0	0.6	0.5	0.8	1.3	1.1	1.4	-	1.7	1.1	0.8	0.7
Female	0.9	1.4	0.2	0.2	1.3	1.5	0.8	-	1.9	1.7	0.4	-
M.A.	0.9	0.9	0.3	0.5	1.4	1.2	0.7	-	1.4	1.0	0.6	0.7
Male	1.0	0.7	0.4	0.7	1.7	0.9	0.8	-	1.4	1.2	1.5	1.4
Female	0.9	1.2	0.2	0.2	0.9	1.5	0.6	-	1.5	0.9	0.2	-
Non-M.A.	0.9	1.0	0.4	0.6	1.2	1.3	1.7	-	2.7	1.8	0.4	-
Male	0.9	0.5	0.5	0.9	0.9	1.2	2.1	-	2.5	1.1	0.1	-
Female	1.0	1.5	0.2	0.3	1.6	1.4	1.2	-	2.8	2.8	0.6	-

^{1/} Including short course vocational

5. Characteristics of the unemployed labor force

Table M illustrates that the unemployed persons were largely males, (56.4%) whereas the corresponding percentage for females was 43.6%. The percentage of unemployed male were

about 58.0% and 55.0% of the total unemployed in municipal area and non-municipal area respectively which was higher than the female (42.0% and 45.0% respectively.)

TABLE M NUMBER AND PERCENTAGE OF UNEMPLOYED PERSONS BY LEVEL OF EDUCATIONAL ATTAINMENT, SEX AND AREA

Area and sex	Level of educational attainment											
	Total	None	Less than elementary	Elementary	Lower secondary	Upper secondary level			Higher level			Others ^{1/}
						General/academic	Vocational	Teacher training	Academic	Higher technical education	Teacher training	
Number ('000)												
Total	361.3	12.4	27.0	48.4	78.0	57.0	15.7	-	91.0	27.5	3.7	0.6
Male	203.6	3.5	19.1	39.6	47.7	27.8	11.2	-	39.2	13.1	1.8	0.6
Female	157.7	9.0	8.0	8.8	30.2	29.2	4.5	-	51.9	14.4	1.9	-
Municipal areas	164.7	4.8	7.2	16.2	37.9	26.2	5.6	-	52.7	11.4	2.1	0.6
Male	95.5	1.8	4.6	13.1	28.1	11.1	3.7	-	23.5	7.3	1.7	0.6
Female	69.3	3.1	2.6	3.1	9.8	15.1	1.9	-	29.2	4.1	0.4	-
Non-municipal areas	196.6	7.6	19.8	32.2	40.0	30.8	10.1	-	38.4	16.1	1.7	-
Male	108.1	1.7	14.5	26.6	19.6	16.6	7.5	-	15.7	5.8	0.1	-
Female	88.5	5.9	5.3	5.6	20.4	14.1	2.6	-	22.7	10.3	1.5	-
Percentage												
Total	100.0	3.4	7.5	13.4	21.6	15.8	4.3	-	25.2	7.6	1.0	0.2
Male	100.0	1.7	9.4	19.5	23.5	13.6	5.5	-	19.2	6.5	0.9	0.3
Female	100.0	5.7	5.1	5.6	19.2	18.5	2.8	-	32.9	9.1	1.2	-
Municipal areas	100.0	2.9	4.4	9.8	23.0	15.9	3.4	-	32.0	6.9	1.3	0.3
Male	100.0	1.8	4.8	13.7	29.4	11.7	3.9	-	24.6	7.7	1.8	0.6
Female	100.0	4.4	3.8	4.5	14.2	21.8	2.8	-	42.1	5.9	0.5	-
Non-municipal areas	100.0	3.9	10.1	16.4	20.4	15.7	5.1	-	19.5	8.2	0.8	-
Male	100.0	1.6	13.4	24.6	18.2	15.4	6.9	-	14.5	5.4	0.1	-
Female	100.0	6.7	6.0	6.4	23.0	16.0	2.9	-	25.7	11.6	1.8	-

^{1/} Including short course vocational

The majority of the unemployed persons (54.4%) were in non-municipal area because these area constituted a larger part of the total labor force. About 56.1% of the total unemployed females were in non-

municipal area while it was 53.1% of males. However, the percentage of unemployed males and females were lower in busy season than the slack season.

The unemployed persons with low level of education, i.e. some elementary education and no education was about 24.3% of the total unemployed, those with the higher level, i.e. secondary and higher level were about 41.7% and 33.8% respectively. Non-municipal area accounted higher than municipal area for some elementary and no education (30.4% compared with 17.1%). While municipal area accounted higher proportion than non-municipal area for higher level (40.2% compared with 28.5%).

6. Hours worked

Data on number of hours worked and additional hours available for work obtained from all employed persons. In the case of persons who had job but did not work at all during the survey week, the

question on hours worked was interpreted as the zero hour per week. The data on hours worked included hours worked on all occupations ; principal as well as others.

The data summarized in Table N showed that about 22.2% of the employed persons worked 50 hours or more per week. About 54.7% of employed persons worked 35-49 hours per week. On the other hand, about 76.9% of employed person worked 35 hours or more per week and they might be classified as fully employed. About 21.2%, worked less than 35 hours per week ; may be treated as under-employed. Employed persons, with regular job but did not work during the survey week (0 hour), accounted only 1.9%.

TABLE N NUMBER AND PERCENTAGE OF EMPLOYED PERSONS BY HOURS WORKED PER WEEK

Hours worked per week	Employed persons		Persons available for additional work	
	Number (in thousands)	Percentage	Number (in thousands)	Percentage (as compared to employed)
Total	37,611.5	100.0	387.0	1.0
0 hour	724.4	1.9	76.5	10.6
1 - 9 hours	365.1	1.0	18.5	5.1
10 - 19 hours	1,808.1	4.8	54.3	3.0
20 - 29 hours	3,386.3	9.0	88.7	2.6
30 - 34 hours	2,409.6	6.4	43.3	1.8
35 - 39 hours	3,907.9	10.4	39.4	1.0
40 - 49 hours	16,668.7	44.3	57.9	0.4
50 hours and over	8,341.4	22.2	8.5	0.1

The percentage of employed persons who were available for additional work, which is also an indicator for under-employment, accounted for about 1.0%. Of the employed persons who worked less than 35 hours per week, 2.6% desired and were available for additional work. The details of hours worked by occupation, industry and work status are presented in the statistical tables (Appendix B : Statistical tables 8-10).

7. Wages and salaries

Data on wages and salaries have been collected in respect of all employees in accordance with the system applicable to each case and converted into the equivalent monthly wages and salaries. The data have been tabulated by industry, sex and area separately for government and private employees (see Appendix B : statistical tables 15 - 16). In this chapter, data on the number of male and female employees by wages level or salaries (not including supplementary earnings) and area are presented in Table O.

On the whole, about 46.2% of 19.0 million employees had monthly wages or salaries of 5,501-10,000 Baht, around 41.7% had over 10,000 Baht per month, 9.7% had 2,501-5,500 Baht and about 1.9% received less than 2,500 Baht per month.

The majority of employees in municipal area had higher level of wages or salaries than their counterpart in the other area. For instance, only about 5.5% of employees in municipal area received monthly wages or salaries, below 5,501 Baht whereas the corresponding figure in non-municipal area was 18.9%. Around 93.9% of employees in municipal area earned more than 5,500 Baht compared with 80.8% in non-municipal area. Moreover, about 52.5% of employees in municipal area earned more than 10,000 Baht a month, while the percentages in non-municipal area was only 28.9%.

FIGURE 7 PERCENTAGE OF EMPLOYEES BY WAGE OR SALARY / MONTH
(Baht / Month)

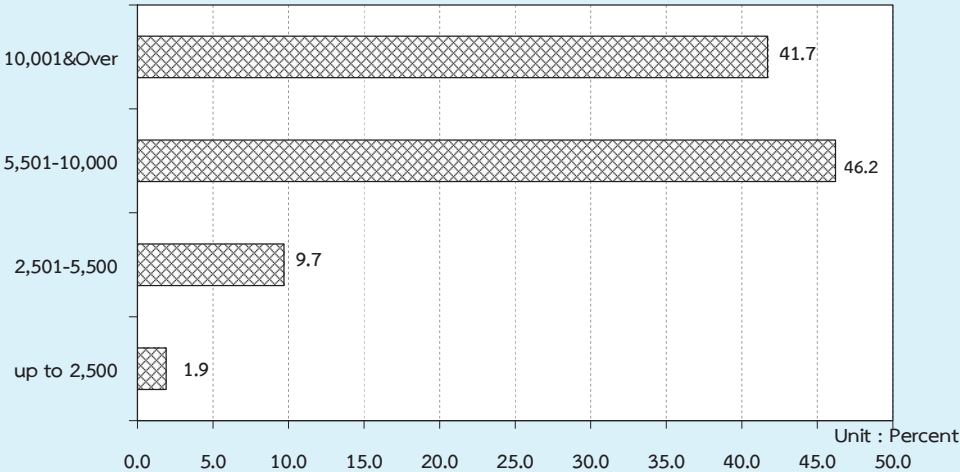

TABLE O NUMBER AND PERCENTAGE OF EMPLOYEES BY WAGE/SALARY, SEX AND AREA

Monthly wage/ Salary level (Baht)	Whole kingdom			Municipal areas			Non- municipal areas		
	Total	Government sector	Private sector	Total	Government sector	Private sector	Total	Government sector	Private sector
Number ('000)									
Total	18,968.8	3,631.3	15,337.4	10,305.1	1,939.8	8,365.3	8,663.7	1,691.6	6,972.1
Up to 2,500	358.8	7.9	350.9	80.0	1.5	78.5	278.8	6.4	272.4
2,501-5,500	1,845.7	153.4	1,692.3	482.4	37.6	444.7	1,363.4	115.8	1,247.6
5,501-10,000	8,761.7	926.1	7,835.6	4,263.2	366.5	3,896.7	4,498.6	559.7	3,938.9
10,001 & Over	7,913.2	2,517.8	5,395.4	5,413.1	1,517.3	3,895.8	2,500.1	1,000.5	1,499.6
Unknown	89.3	26.2	63.1	66.5	17.0	49.5	22.9	9.3	13.6
Male	10,504.3	1,858.7	8,645.6	5,494.8	961.4	4,533.4	5,009.4	897.3	4,112.2
Up to 2,500	161.0	3.9	157.1	32.1	0.5	31.6	128.9	3.4	125.5
2,501-5,500	958.3	90.0	868.4	234.4	22.0	212.3	724.0	68.0	656.0
5,501-10,000	4,949.2	541.7	4,407.4	2,253.0	209.3	2,043.7	2,696.2	332.5	2,363.7
10,001 & Over	4,389.8	1,209.7	3,180.1	2,945.2	721.3	2,223.9	1,444.5	488.4	956.2
Unknown	46.0	13.4	32.6	30.2	8.3	21.8	15.9	5.1	10.8
Female	8,464.5	1,772.7	6,691.8	4,810.2	978.4	3,831.9	3,654.3	794.3	2,859.9
Up to 2,500	197.8	4.0	193.9	47.9	1.0	47.0	149.9	3.0	146.9
2,501-5,500	887.4	63.4	823.9	248.0	15.6	232.4	639.4	47.8	591.6
5,501-10,000	3,812.6	384.4	3,428.2	2,010.2	157.2	1,853.0	1,802.4	227.2	1,575.2
10,001 & Over	3,523.4	1,308.1	2,215.4	2,467.8	795.9	1,671.9	1,055.6	512.1	543.5
Unknown	43.3	12.8	30.5	36.3	8.7	27.7	7.0	4.2	2.8
Percentage									
Total	100.0	100.0	100.0	100.0	100.0	100.0	100.0	100.0	100.0
Up to 2,500	1.9	0.2	2.3	0.8	0.1	0.9	3.2	0.4	3.9
2,501-5,500	9.7	4.2	11.0	4.7	1.9	5.3	15.7	6.8	17.9
5,501-10,000	46.2	25.5	51.1	41.4	18.9	46.6	51.9	33.1	56.5
10,001 & Over	41.7	69.3	35.2	52.5	78.2	46.6	28.9	59.2	21.5
Unknown	0.5	0.7	0.4	0.6	0.9	0.6	0.3	0.6	0.2
Male	100.0	100.0	100.0	100.0	100.0	100.0	100.0	100.0	100.0
Up to 2,500	1.5	0.2	1.8	0.6	0.1	0.7	2.6	0.4	3.1
2,501-5,500	9.1	4.8	10.0	4.3	2.3	4.7	14.5	7.6	16.0
5,501-10,000	47.1	29.2	51.0	41.0	21.8	45.1	53.8	37.1	57.5
10,001 & Over	41.8	65.1	36.8	53.6	75.0	49.1	28.8	54.4	23.3
Unknown	0.4	0.7	0.4	0.6	0.9	0.5	0.3	0.6	0.3
Female	100.0	100.0	100.0	100.0	100.0	100.0	100.0	100.0	100.0
Up to 2,500	2.3	0.2	2.9	1.0	0.1	1.2	4.1	0.4	5.1
2,501-5,500	10.5	3.6	12.3	5.2	1.6	6.1	17.5	6.0	20.7
5,501-10,000	45.0	21.7	51.2	41.8	16.1	48.4	49.3	28.6	55.1
10,001 & Over	41.6	73.8	33.1	51.3	81.4	43.6	28.9	64.5	19.0
Unknown	0.5	0.7	0.5	0.8	0.9	0.7	0.2	0.5	0.1

It was observed that, as a whole, government employees got higher level of monthly wages or salaries than the private ones. This partly because, in this survey, the private employees included also those of daily wages employees and laborers who usually earned rather low income. About 13.3% of the private employees earned less than 5,501 Baht a month as compared with 4.4% of the government employees. On the other hand, the government employees who received over 5,500 Baht per month accounted for about 94.8% of the total

government employees while the private employees only accounted for 86.3%.

8. Supplementary benefits

Apart from data on basic wages and salaries, information such as receipt of supplementary benefits in cash i.e. bonuses and overtime payments, and in kind i.e. food, clothing, housing, and others was also collected. The data on number of employees receiving benefits are summarized in Table P.

TABLE P NUMBER AND PERCENTAGE OF PRIVATE EMPLOYEES AND GOVERNMENT EMPLOYEES BY RECEIVING SUPPLEMENTARY BENEFITS, AREA AND SEX

(In thousands)

Sector, area and sex	Total employees	Number of employees receiving supplementary benefits						
		Bonus	Overtime	Other Cash	Food	Clothing	Housing	Others
Total	5,822.9	1,087.4	1,935.6	2,555.2	1,337.2	147.0	817.3	585.9
		(18.7)	(33.2)	(43.9)	(23.0)	(2.5)	(14.0)	(10.1)
Male	3,116.8	578.3	1,046.1	1,385.1	639.7	71.0	478.6	299.8
		(18.6)	(33.6)	(44.4)	(20.5)	(2.3)	(15.4)	(9.6)
Female	2,706.1	509.1	889.5	1,170.0	697.5	75.9	338.7	286.2
		(18.8)	(32.9)	(43.2)	(25.8)	(2.8)	(12.5)	(10.6)
Private sector	4,724.6	1,038.0	1,744.9	1,767.3	1,310.0	139.6	618.8	560.0
		(22.0)	(36.9)	(37.4)	(27.7)	(3.0)	(13.1)	(11.9)
Male	2,549.9	552.9	964.6	963.9	631.4	66.3	365.9	285.8
		(21.7)	(37.8)	(37.8)	(24.8)	(2.6)	(14.3)	(11.2)
Female	2,174.7	485.1	780.3	803.5	678.6	73.3	253.0	274.2
		(22.3)	(35.9)	(36.9)	(31.2)	(3.4)	(11.6)	(12.6)
Government sector	1,098.2	49.4	190.7	787.8	27.2	7.4	198.5	25.9
		(4.5)	(17.4)	(71.7)	(2.5)	(0.7)	(18.1)	(2.4)
Male	566.9	25.4	81.5	421.3	8.3	4.7	112.8	14.0
		(4.5)	(14.4)	(74.3)	(1.5)	(0.8)	(19.9)	(2.5)
Female	531.3	24.0	109.2	366.6	18.9	2.7	85.7	11.9
		(4.5)	(20.5)	(69.0)	(3.6)	(0.5)	(16.1)	(2.2)

TABLE P NUMBER AND PERCENTAGE OF PRIVATE EMPLOYEES AND GOVERNMENT EMPLOYEES
BY RECEIVING SUPPLEMENTARY BENEFITS, AREA AND SEX (Cont.)

(In thousands)

Sector, area and sex	Total employees	Number of employees receiving supplementary benefits						
		Bonus	Overtime	Other cash	Food	Clothing	Housing	Others
Private sector								
Municipal areas	2,807.7	656.4 (23.4)	984.1 (35.1)	1,040.7 (37.1)	775.1 (27.6)	85.5 (3.0)	411.8 (14.7)	272.9 (9.7)
Male	1,478.5	337.1 (22.8)	548.5 (37.1)	559.7 (37.9)	348.8 (23.6)	35.0 (2.4)	222.0 (15.0)	144.4 (9.8)
Female	1,329.2	319.4 (24.0)	435.6 (32.8)	481.0 (36.2)	426.3 (32.1)	50.5 (3.8)	189.8 (14.3)	128.6 (9.7)
Non-municipal areas	1,916.9	381.6 (19.9)	760.8 (39.7)	726.6 (37.9)	534.9 (27.9)	54.1 (2.8)	207.0 (10.8)	287.1 (15.0)
Male	1,071.4	215.8 (20.1)	416.1 (38.8)	404.2 (37.7)	282.6 (26.4)	31.4 (2.9)	143.8 (13.4)	141.4 (13.2)
Female	845.5	165.8 (19.6)	344.7 (40.8)	322.4 (38.1)	252.4 (29.8)	22.8 (2.7)	63.2 (7.5)	145.7 (17.2)
Government sector								
Municipal areas	601.7	36.5 (6.1)	113.1 (18.8)	408.6 (67.9)	8.0 (1.3)	6.2 (1.0)	132.0 (21.9)	14.8 (2.5)
Male	313.3	19.2 (6.1)	47.6 (15.2)	216.3 (69.0)	1.9 (0.6)	4.0 (1.3)	77.7 (24.8)	6.6 (2.1)
Female	288.4	17.3 (6.0)	65.5 (22.7)	192.3 (66.7)	6.0 (2.1)	2.1 (0.7)	54.3 (18.8)	8.3 (2.9)
Non-municipal areas	496.6	12.9 (2.6)	77.5 (15.6)	379.3 (76.4)	19.2 (3.9)	1.2 (0.2)	66.5 (13.4)	11.1 (2.2)
Male	253.6	6.2 (2.4)	33.9 (13.4)	205.0 (80.8)	6.4 (2.5)	0.7 (0.3)	35.1 (13.8)	7.4 (2.9)
Female	739.5	19.5 (2.6)	121.2 (16.4)	553.6 (74.9)	32.0 (4.3)	1.7 (0.2)	97.9 (13.2)	14.8 (2.0)

1/ One employee can receive more than 1 type of supplementary benefits.

Certain types of supplementary benefits such as overtime, food supplies bonus and clothing seem to be more common in the private sector than in the government sector. Other cash and housing bonus however, seem to be more common in the government sector than in the private sector. The private employees in municipal area received more supplementary benefits such as bonus, housing and clothing than those in non-municipal area (about 23.4%, 14.7% and 3.0% respectively).

The private employees in non-municipal area received more supplementary benefits such as overtime, other cash and food supplies than those in municipal area or (about 39.7%, 37.9% and 27.9% respectively). The government employees in municipal area received more supplementary benefits such as housing, overtime, bonus and clothing those in non-municipal area (about 21.9%, 18.8% and 6.1% and 1.0% respectively). The government employees in non-municipal area received more supplementary benefits, such as other cash about 76.4%, and food supplies (3.9%) than those in municipal area.

ภาคผนวก ก ระเบียบวิธี

1. แผนการสุ่มตัวอย่าง

แผนการสุ่มตัวอย่างที่ใช้เป็นแบบ Stratified Two – Stage Sampling โดยมีจังหวัดเป็น สตราตัม เขตแฉงนับ (ในเขตเทศบาล และ นอกเขตเทศบาล) เป็นหน่วยตัวอย่างขั้นที่หนึ่ง ครั้วเรือนส่วนบุคคล และสมาชิกในครั้วเรือนกลุ่มบุคคลประเภทคนงาน เป็นหน่วยตัวอย่างขั้นที่สอง

การจัดสตราตัม

จังหวัดเป็นสตราตัม ซึ่งมีทั้งสิ้น 77 สตราตัม และในแต่ละสตราตัม ได้ทำการแบ่งออกเป็น 2 สตราตัมย่อย ตามลักษณะการปกครองของกรมการปกครอง คือ ในเขตเทศบาล และนอกเขตเทศบาล

การเลือกตัวอย่างขั้นที่หนึ่ง

จากแต่ละสตราตัมย่อย หรือแต่ละเขตการปกครอง ได้ทำการเลือกเขตแฉงนับตัวอย่าง อย่าง อิศระต่อกัน โดยให้ความน่าจะเป็นในการเลือกเป็นปฏิภาคกับจำนวนครั้วเรือนของเขตแฉงนับตัวอย่างนั้น ๆ ได้ จำนวนตัวอย่างทั้งสิ้น 5,970 เขตแฉงนับตัวอย่าง จากทั้งสิ้นจำนวน 127,460 เขตแฉงนับตัวอย่าง ซึ่งกระจาย ไปตามภาค และเขตการปกครอง เป็นดังนี้

ภาค	รวม	ในเขตเทศบาล	นอกเขตเทศบาล
กรุงเทพมหานคร	300	300	-
กลาง (ยกเว้น กรุงเทพมหานคร)	1,902	900	1,002
เหนือ	1,278	630	648
ตะวันออกเฉียงเหนือ	1,476	732	744
ใต้	1,014	498	516
รวมทั้งราชอาณาจักร	5,970	3,060	2,910

การเลือกตัวอย่างขั้นที่สอง

ในขั้นนี้เป็นการเลือกครัวเรือนตัวอย่างจากครัวเรือนส่วนบุคคลทั้งสิ้น ในบัญชีรายชื่อครัวเรือน ซึ่งได้จากการนับจุดในแต่ละเขตแจนับตัวอย่าง ด้วยวิธีการสุ่มแบบมีระบบ โดยกำหนดขนาดตัวอย่างเป็นดังนี้คือ

ในเขตเทศบาล : กำหนด 16 ครัวเรือนตัวอย่าง ต่อเขตแจนับตัวอย่าง

นอกเขตเทศบาล: กำหนด 12 ครัวเรือนตัวอย่าง ต่อเขตแจนับตัวอย่าง

ก่อนที่จะทำการเลือกครัวเรือนตัวอย่าง ได้มีการจัดเรียงรายชื่อครัวเรือนส่วนบุคคลใหม่ตามขนาดครัวเรือน ซึ่งวัดด้วยจำนวนสมาชิกในครัวเรือน

ในกรณีของครัวเรือนกลุ่มบุคคลประเภทคนงาน ในขั้นนี้เป็นการเลือกสมาชิกตัวอย่างจากครัวเรือนกลุ่มบุคคลประเภทคนงานทุกครัวเรือนในแต่ละเขตแจนับตัวอย่าง ด้วยวิธีการสุ่มแบบมีระบบ

จำนวนครัวเรือนส่วนบุคคลตัวอย่างทั้งสิ้นที่ต้องทำการแจนับ จำแนกตามภาค และเขตการปกครอง เป็นดังนี้คือ

ภาค	รวม	ในเขตเทศบาล	นอกเขตเทศบาล
กรุงเทพมหานคร	4,800	4,800	-
กลาง (ยกเว้น กรุงเทพมหานคร)	26,424	14,400	12,024
เหนือ	17,856	10,080	7,776
ตะวันออกเฉียงเหนือ	20,640	11,712	8,928
ใต้	14,160	7,968	6,192
รวมทั้งราชอาณาจักร	83,880	48,960	34,920

2. วิธีประมาณผล

การเสนอผลของการสำรวจได้เสนอผลการสำรวจในระดับจังหวัด ส่วนในระดับภาค คือ กรุงเทพมหานคร ภาคกลาง (ยกเว้นกรุงเทพมหานคร) ภาคเหนือ ภาคตะวันออกเฉียงเหนือ และภาคใต้ นั้น ได้เสนอผลในระดับเขตการปกครอง คือ ในเขตเทศบาล และนอกเขตเทศบาล

ในการประมาณค่า กำหนดให้

$$g = 1, 2, 3, \dots, 20 \quad (\text{หมวดอายุ - เพศ})$$

$$k = 1, 2, 3, \dots, m_{hij} \quad (\text{เขตแจงนับตัวอย่าง})$$

$$j = 1, 2 \quad (\text{เขตการปกครอง})$$

$$i = 1, 2, 3, \dots, A_h \quad (\text{จังหวัด})$$

$$h = 1, 2, 3, 4, 5 \quad (\text{ภาค})$$

การประมาณค่ายอดรวม

1. สูตรการประมาณค่ายอดรวมที่ปรับแล้วของจำนวนประชากรที่มีลักษณะที่ต้องการศึกษา X สำหรับ หมวดอายุ - เพศ g เขตการปกครอง j จังหวัด i ภาค h คือ

$$x''_{hijg} = \frac{x'_{hijg}}{y'_{hijg}} Y_{hijg} = r_{hijg} Y_{hijg} \quad \dots\dots\dots (1)$$

- โดยที่
- x'_{hijg} คือ ค่าประมาณยอดรวมโดยปกติจากการเลือกตัวอย่างสองขั้นตอน ของจำนวนประชากรทั้งสิ้นที่มีลักษณะที่ต้องการศึกษา X สำหรับหมวดอายุ - เพศ g เขตการปกครอง j จังหวัด i ภาค h
 - y'_{hijg} คือ ค่าประมาณยอดรวมโดยปกติจากการเลือกตัวอย่างสองขั้นตอน ของจำนวนประชากรทั้งสิ้น สำหรับหมวดอายุ - เพศ g เขตการปกครอง j จังหวัด i ภาค h
 - Y_{hijg} ¹ คือ ค่าประมาณจำนวนประชากรทั้งสิ้นที่ได้จากการคาดประมาณประชากรของประเทศไทย สำหรับหมวดอายุ - เพศ g เขตการปกครอง j จังหวัด i ภาค h
 - r_{hijg} คือ อัตราส่วนของค่าประมาณจำนวนประชากรทั้งสิ้นที่มีลักษณะที่ต้องการศึกษา X กับค่าประมาณจำนวนประชากรทั้งสิ้น สำหรับหมวดอายุ - เพศ g เขตการปกครอง j จังหวัด i ภาค h

¹ การคาดประมาณประชากรของประเทศไทย พ. ศ. 2543 - 2573 สำนักงานคณะกรรมการพัฒนาการเศรษฐกิจและสังคมแห่งชาติ แผนพัฒนาเศรษฐกิจและสังคมแห่งชาติ ฉบับที่ 10 (ตุลาคม 2550)

สูตรการคำนวณค่าประมาณยอดรวมโดยปกติ จากการเลือกตัวอย่างสองขั้นตอน

คือ

$$i) \quad x'_{hijg} = \frac{1}{m_{hij}} \sum_{k=1}^{m_{hij}} \frac{1}{P_{hijk}} \frac{N_{hijk}}{n_{hijk}} x_{hijk} \quad \dots\dots\dots (2)$$

โดยที่

x_{hijk} คือ จำนวนประชากรที่เจงนับได้ทั้งสิ้น ที่มีลักษณะที่ต้องการศึกษา X ในหมวดอายุ - เพศ g เขตเจงนับตัวอย่าง k เขตการปกครอง j จังหวัด i ภาค h

N_{hijk} คือ จำนวนครัวเรือนที่เจงนับได้ทั้งสิ้น ในเขตเจงนับตัวอย่าง k เขตการปกครอง j จังหวัด i ภาค h

n_{hijk} คือ จำนวนครัวเรือนตัวอย่างทั้งสิ้น ในเขตเจงนับตัวอย่าง k เขตการปกครอง j จังหวัด i ภาค h

P_{hijk} คือ โอกาสในการเลือกเขตเจงนับตัวอย่าง k เขตการปกครอง j จังหวัด i ภาค h

m_{hij} คือ จำนวนเขตเจงนับตัวอย่างทั้งสิ้น ในเขตการปกครอง j จังหวัด i ภาค h

$$ii) \quad y'_{hijg} = \frac{1}{m_{hij}} \sum_{k=1}^{m_{hij}} \frac{1}{P_{hijk}} \frac{N_{hijk}}{n_{hijk}} y_{hijk} \quad \dots\dots\dots (3)$$

โดยที่

y_{hijk} คือ จำนวนประชากรที่เจงนับได้ทั้งสิ้น ในหมวดอายุ - เพศ g เขตเจงนับตัวอย่าง k เขตการปกครอง j จังหวัด i ภาค h

2. สูตรการประมาณค่ายอดรวมที่ปรับแล้วของจำนวนประชากร ที่มีลักษณะที่ต้องการศึกษา X สำหรับเขตการปกครอง j จังหวัด i ภาค h คือ

$$x''_{hij} = \sum_{g=1}^{20} x''_{hijg} \quad \dots\dots\dots (4)$$

3. สูตรการประมาณค่ายอดรวมที่ปรับแล้วของจำนวนประชากร ที่มีลักษณะที่ต้องการศึกษา X สำหรับ หมวดอายุ - เพศ g จังหวัด i ภาค h คือ

$$x''_{hig} = \sum_{j=1}^2 x''_{hijg} \dots\dots\dots (5)$$

4. สูตรการประมาณค่ายอดรวมที่ปรับแล้วของจำนวนประชากร ที่มีลักษณะที่ต้องการศึกษา X สำหรับจังหวัด i ภาค h คือ

$$x''_{hi} = \sum_{j=1}^2 x''_{hij} = \sum_{g=1}^{20} x''_{hig} \dots\dots\dots (6)$$

5. สูตรการประมาณค่ายอดรวมที่ปรับแล้วของจำนวนประชากร ที่มีลักษณะที่ต้องการศึกษา X สำหรับหมวดอายุ - เพศ g เขตการปกครอง j ภาค h คือ

$$x''_{hjg} = \sum_{i=1}^{A_h} x''_{hijg} \dots\dots\dots (7)$$

โดยที่ A_h คือ จำนวนจังหวัดทั้งสิ้นในภาค h และ $\sum_{h=1}^5 A_h = 76$

6. สูตรการประมาณค่ายอดรวมที่ปรับแล้วของจำนวนประชากร ที่มีลักษณะที่ต้องการศึกษา X สำหรับเขตการปกครอง j ภาค h คือ

$$x''_{hj} = \sum_{i=1}^{A_h} x''_{hij} = \sum_{g=1}^{20} x''_{hjg} \dots\dots\dots (8)$$

7. สูตรการประมาณค่ายอดรวมที่ปรับแล้ว ของจำนวนประชากร ที่มีลักษณะที่ต้องการศึกษา X สำหรับหมวดอายุ - เพศ g ภาค h คือ

$$x''_{hg} = \sum_{i=1}^{A_h} x''_{hig} = \sum_{j=1}^2 x''_{hjg} \dots\dots\dots (9)$$

8. สูตรการประมาณค่ายอดรวมที่ปรับแล้วของจำนวนประชากร ที่มีลักษณะที่ต้องการศึกษา X สำหรับภาค h คือ

$$x_h'' = \sum_{i=1}^{A_h} x_{hi}'' = \sum_{j=1}^2 x_{hj}'' = \sum_{g=1}^{20} x_{hg}'' \quad \dots\dots\dots (10)$$

9. สูตรการประมาณค่ายอดรวมที่ปรับแล้วของจำนวนประชากร ที่มีลักษณะที่ต้องการศึกษา X สำหรับเขตการปกครอง j ทัวราชอาณาจักร คือ

$$x_j'' = \sum_{h=1}^5 x_{hj}'' \quad \dots\dots\dots (11)$$

10. สูตรการประมาณค่ายอดรวมที่ปรับแล้วของจำนวนประชากร ที่มีลักษณะที่ต้องการศึกษา X สำหรับหมวดอายุ - เพศ g ทัวราชอาณาจักร คือ

$$x_g'' = \sum_{h=1}^5 x_{hg}'' \quad \dots\dots\dots (12)$$

11. สูตรการประมาณค่ายอดรวมที่ปรับแล้วของจำนวนประชากร ที่มีลักษณะที่ต้องการศึกษา X สำหรับ ทัวราชอาณาจักร คือ

$$x'' = \sum_{h=1}^5 x_h'' = \sum_{j=1}^2 x_j'' = \sum_{g=1}^{20} x_g'' \quad \dots\dots\dots (13)$$

การประมาณค่าความแปรปรวนของค่าประมาณยอดรวม

1. สูตรการประมาณค่าความแปรปรวนของ x_{hijg}'' คือ

$$\hat{V}(x_{hijg}'') = \left[\frac{Y_{hijg}}{y'_{hijg}} \right]^2 \frac{m_{hij}}{m_{hij} - 1} \sum_{k=1}^{m_{hij}} z_{hijk}^2 \quad \dots\dots\dots (14)$$

โดยที่

$$z_{hijk} = \bar{x}'_{hijk} - r_{hijg} \bar{y}'_{hijk}$$

$$\bar{x}'_{hijk} = \frac{1}{m_{hij}} \frac{1}{P_{hijk}} \frac{N_{hijk}}{n_{hijk}} x_{hijk}$$

$$\bar{y}'_{hijk} = \frac{1}{m_{hij}} \frac{1}{P_{hijk}} \frac{N_{hijk}}{n_{hijk}} y_{hijk}$$

2. สูตรการประมาณค่าความแปรปรวนของ x''_{hij} คือ

$$\hat{V}(x''_{hij}) = \sum_{g=1}^{20} \hat{V}(x''_{hijg}) \dots\dots\dots (15)$$

3. สูตรการประมาณค่าความแปรปรวนของ x''_{hig} คือ

$$\hat{V}(x''_{hig}) = \sum_{j=1}^2 \hat{V}(x''_{hijg}) \dots\dots\dots (16)$$

4. สูตรการประมาณค่าความแปรปรวนของ x''_{hi} คือ

$$\hat{V}(x''_{hi}) = \sum_{j=1}^2 \hat{V}(x''_{hij}) = \sum_{g=1}^{20} \hat{V}(x''_{hig}) \dots\dots\dots (17)$$

5. สูตรการประมาณค่าความแปรปรวนของ x''_{hij} คือ

$$\hat{V}(x''_{hij}) = \sum_{i=1}^{A_h} \hat{V}(x''_{hijg}) \dots\dots\dots (18)$$

6. สูตรการประมาณค่าความแปรปรวนของ x''_{hj} คือ

$$\hat{V}(x''_{hj}) = \sum_{i=1}^{A_h} \hat{V}(x''_{hij}) = \sum_{g=1}^{20} \hat{V}(x''_{hijg}) \dots\dots\dots (19)$$

7. สูตรการประมาณค่าความแปรปรวนของ x''_{hg} คือ

$$\hat{V}(x''_{hg}) = \sum_{i=1}^{A_h} \hat{V}(x''_{hig}) = \sum_{j=1}^2 \hat{V}(x''_{hijg}) \dots\dots\dots (20)$$

8. สูตรการประมาณค่าความแปรปรวนของ x_h'' คือ

$$\hat{V}(x_h'') = \sum_{i=1}^{A_h} \hat{V}(x_{hi}'') = \sum_{j=1}^2 \hat{V}(x_{hj}'') = \sum_{g=1}^{20} \hat{V}(x_{hg}'') \quad \dots\dots\dots (21)$$

9. สูตรการประมาณค่าความแปรปรวนของ x_j'' คือ

$$\hat{V}(x_j'') = \sum_{h=1}^5 \hat{V}(x_{hj}'') \quad \dots\dots\dots (22)$$

10. สูตรการประมาณค่าความแปรปรวนของ x_g'' คือ

$$\hat{V}(x_g'') = \sum_{h=1}^5 \hat{V}(x_{hg}'') \quad \dots\dots\dots (23)$$

11. สูตรการประมาณค่าความแปรปรวนของ x'' คือ

$$\hat{V}(x'') = \sum_{h=1}^5 \hat{V}(x_h'') = \sum_{j=1}^2 \hat{V}(x_j'') = \sum_{g=1}^{20} \hat{V}(x_g'') \quad \dots\dots\dots (24)$$

การประมาณค่าสัมประสิทธิ์ของความแปรผันของค่าประมาณยอดรวม

1. สูตรการประมาณค่าสัมประสิทธิ์ของความแปรผันของ x_{hijg}'' คือ

$$cv(x_{hijg}'') = \frac{\sqrt{\hat{V}(x_{hijg}'')}}{x_{hijg}''} \times 100\% \quad \dots\dots\dots (25)$$

2. สูตรการประมาณค่าสัมประสิทธิ์ของความแปรผันของ x''_{hij} คือ

$$cv(x''_{hij}) = \frac{\sqrt{\hat{V}(x''_{hij})}}{x''_{hij}} \times 100\% \quad \dots\dots\dots (26)$$

3. สูตรการประมาณค่าสัมประสิทธิ์ของความแปรผันของ x''_{hig} คือ

$$cv(x''_{hig}) = \frac{\sqrt{\hat{V}(x''_{hig})}}{x''_{hig}} \times 100\% \quad \dots\dots\dots (27)$$

4. สูตรการประมาณค่าสัมประสิทธิ์ของความแปรผันของ x''_{hi} คือ

$$cv(x''_{hi}) = \frac{\sqrt{\hat{V}(x''_{hi})}}{x''_{hi}} \times 100\% \quad \dots\dots\dots (28)$$

5. สูตรการประมาณค่าสัมประสิทธิ์ของความแปรผันของ x''_{hjj} คือ

$$cv(x''_{hjj}) = \frac{\sqrt{\hat{V}(x''_{hjj})}}{x''_{hjj}} \times 100\% \quad \dots\dots\dots (29)$$

6. สูตรการประมาณค่าสัมประสิทธิ์ของความแปรผันของ x''_{hj} คือ

$$cv(x''_{hj}) = \frac{\sqrt{\hat{V}(x''_{hj})}}{x''_{hj}} \times 100\% \quad \dots\dots\dots (30)$$

7. สูตรการประมาณค่าสัมประสิทธิ์ของความแปรผันของ x''_{hg} คือ

$$cv(x''_{hg}) = \frac{\sqrt{\hat{V}(x''_{hg})}}{x''_{hg}} \times 100\% \quad \dots\dots\dots (31)$$

8. สูตรการประมาณค่าสัมประสิทธิ์ของความแปรผันของ x_h'' คือ

$$cv(x_h'') = \frac{\sqrt{\hat{V}(x_h'')}}{x_h''} \times 100\% \dots\dots\dots (32)$$

9. สูตรการประมาณค่าสัมประสิทธิ์ของความแปรผันของ x_j'' คือ

$$cv(x_j'') = \frac{\sqrt{\hat{V}(x_j'')}}{x_j''} \times 100\% \dots\dots\dots (33)$$

10. สูตรการประมาณค่าสัมประสิทธิ์ของความแปรผันของ x_g'' คือ

$$cv(x_g'') = \frac{\sqrt{\hat{V}(x_g'')}}{x_g''} \times 100\% \dots\dots\dots (34)$$

11. สูตรการประมาณค่าสัมประสิทธิ์ของความแปรผันของ x'' คือ

$$cv(x'') = \frac{\sqrt{\hat{V}(x'')}}{x''} \times 100\% \dots\dots\dots (35)$$

3. วิธีการเก็บรวบรวมข้อมูล

การสำรวจได้ดำเนินการพร้อมกันทั่วประเทศ ในระหว่างวันที่ 1 – 12 ของเดือนมกราคม-มีนาคม พ.ศ. 2558 มีครัวเรือนที่ตกเป็นตัวอย่างทั้งสิ้น 83,880 ครัวเรือน เป็นครัวเรือนตัวอย่างในกรุงเทพมหานคร 4,800 ครัวเรือน ในเขตเทศบาล 48,960 ครัวเรือน และนอกเขตเทศบาล 34,920 ครัวเรือน สำหรับวิธีการเก็บรวบรวมข้อมูลใช้การสัมภาษณ์หัวหน้าครัวเรือน หรือสมาชิกในครัวเรือนที่ตกเป็นตัวอย่าง โดยพนักงานของสำนักงานสถิติแห่งชาติ ซึ่งมีประสบการณ์ในการสำรวจ ทั้งนี้ ในกรุงเทพมหานครใช้พนักงานทำการสัมภาษณ์ จำนวน 44 คน ในจังหวัดอื่น ๆ จำนวน 830 คน

4. การปิดตัวเลข

ในตารางสถิติ ผลรวมของแต่ละจำนวนอาจไม่เท่ากับยอดรวม เนื่องจากข้อมูลแต่ละจำนวนได้มีการปิดเศษเป็นหลักพัน โดยอิสระจากกัน

การประมาณค่าสัมประสิทธิ์ของความแปรผันของค่าประมาณยอดรวม จำแนกตามสถานภาพแรงงาน กลุ่มอายุและ
เขตการปกครอง ทวีราชอาณาจักร

ทั่วราชอาณาจักร	ทั่วราชอาณาจักร	C.V.%								
		กำลังแรงงานรวม			ผู้มีงานทำ			ผู้ว่างงาน		
		รวม	ชาย	หญิง	รวม	ชาย	หญิง	รวม	ชาย	หญิง
รวมทั้งหมด	รวม	0.15	0.17	0.27	0.16	0.18	0.27	4.88	6.35	7.61
	15-17	3.70	4.30	7.25	3.91	4.55	7.65	*	*	*
	18-19	2.24	2.53	4.38	2.36	2.68	4.60	13.32	16.28	*
	20-24	0.76	0.88	1.33	0.83	0.99	1.43	8.85	11.35	13.55
	25-29	0.36	0.34	0.67	0.38	0.39	0.69	12.04	15.52	18.99
	30-34	0.30	0.23	0.59	0.33	0.30	0.62	13.70	18.33	*
	35-39	0.31	0.27	0.57	0.33	0.32	0.59	19.75	*	*
	40-49	0.23	0.20	0.44	0.24	0.21	0.45	14.44	19.27	*
	50-59	0.33	0.30	0.62	0.34	0.32	0.64	17.72	*	*
	60ปีขึ้นไป	0.76	0.94	1.27	0.77	0.96	1.30	*	*	*
ในเขตเทศบาล										
	รวม	0.23	0.26	0.40	0.24	0.27	0.41	7.57	9.71	12.03
	15-17	6.27	7.21	11.95	6.57	7.52	12.57	*	*	*
	18-19	3.90	4.63	6.91	4.17	5.02	7.23	18.27	*	*
	20-24	1.26	1.54	2.07	1.34	1.65	2.17	12.92	15.62	*
	25-29	0.54	0.57	0.94	0.57	0.62	0.97	18.08	*	*
	30-34	0.39	0.31	0.75	0.43	0.36	0.81	*	*	*
	35-39	0.49	0.41	0.92	0.53	0.51	0.95	*	*	*
	40-49	0.36	0.32	0.68	0.37	0.34	0.68	*	*	*
	50-59	0.53	0.52	0.99	0.54	0.53	1.01	*	*	*
	60ปีขึ้นไป	1.29	1.60	2.12	1.30	1.63	2.15	*	*	*
นอกเขตเทศบาล										
	รวม	0.20	0.23	0.36	0.21	0.24	0.37	6.35	8.33	9.76
	15-17	4.59	5.33	9.00	4.87	5.66	9.51	*	*	*
	18-19	2.71	2.98	5.65	2.81	3.11	5.93	18.49	*	*
	20-24	0.93	1.04	1.72	1.04	1.21	1.88	12.15	16.42	17.72
	25-29	0.46	0.37	0.94	0.50	0.48	0.97	15.60	19.61	*
	30-34	0.46	0.35	0.93	0.50	0.48	0.95	18.06	*	*
	35-39	0.38	0.36	0.69	0.39	0.39	0.71	*	*	*
	40-49	0.30	0.24	0.57	0.32	0.27	0.60	18.35	*	*
	50-59	0.41	0.35	0.79	0.43	0.40	0.82	*	*	*
	60ปีขึ้นไป	0.94	1.16	1.59	0.96	1.18	1.62	*	*	*

หมายเหตุ : * ค่า C.V.มากกว่า 20%

การประมาณค่าสัมประสิทธิ์ของความแปรผันของค่าประมาณยอดรวม จำแนกตามสถานภาพแรงงาน และกลุ่มอายุ

กรุงเทพมหานคร

กรุงเทพ มหานคร	กลุ่มอายุ	C.V.%								
		กำลังแรงงานรวม			ผู้มีงานทำ			ผู้ว่างงาน		
		รวม	ชาย	หญิง	รวม	ชาย	หญิง	รวม	ชาย	หญิง
	รวม	0.53	0.57	0.91	0.55	0.61	0.93	15.73	*	*
	15-17	19.83	*	*	*	*	*	*	*	-
	18-19	10.54	13.43	16.74	11.25	14.78	17.26	*	*	*
	20-24	3.01	3.46	5.21	3.17	3.73	5.40	*	*	*
	25-29	1.15	1.45	1.76	1.20	1.53	1.85	*	*	*
	30-34	0.70	0.72	1.19	0.79	0.85	1.34	*	*	*
	35-39	1.09	0.75	2.13	1.21	1.12	2.22	*	*	*
	40-49	0.83	0.60	1.65	0.84	0.66	1.65	*	*	-
	50-59	1.55	1.58	2.87	1.56	1.59	2.87	*	*	*
	60ปีขึ้นไป	4.40	5.23	7.65	4.40	5.23	7.65	-	-	-

หมายเหตุ : * ค่า C.V.มากกว่า 20%

การประมาณค่าสัมประสิทธิ์ของความแปรผันของค่าประมาณยอดรวม จำแนกตามสถานภาพแรงงาน กลุ่มอายุและ
เขตการปกครอง ภาคกลาง

ภาคกลาง	กลุ่มอายุ	C.V.%								
		กำลังแรงงานรวม			ผู้มีงานทำ			ผู้ว่างงาน		
		รวม	ชาย	หญิง	รวม	ชาย	หญิง	รวม	ชาย	หญิง
รวมทั้งหมด	รวม	0.25	0.27	0.44	0.26	0.28	0.45	8.50	9.96	15.02
	15-17	6.04	7.10	11.29	6.28	7.30	12.09	*	*	*
	18-19	3.50	3.68	7.08	3.70	3.90	7.47	*	*	*
	20-24	1.09	1.36	1.75	1.17	1.51	1.84	15.61	18.14	*
	25-29	0.51	0.34	1.05	0.55	0.48	1.07	18.77	*	*
	30-34	0.54	0.22	1.12	0.58	0.36	1.17	*	*	*
	35-39	0.52	0.50	0.96	0.53	0.52	0.97	*	*	*
	40-49	0.41	0.39	0.75	0.42	0.41	0.76	*	*	*
	50-59	0.59	0.57	1.11	0.61	0.61	1.11	*	*	*
	60ปีขึ้นไป	1.48	1.89	2.35	1.50	1.94	2.36	*	*	*
ในเขตเทศบาล	รวม	0.39	0.43	0.68	0.40	0.45	0.69	13.88	15.21	*
	15-17	10.76	12.52	19.95	11.33	12.93	*	*	*	*
	18-19	6.23	7.60	10.44	6.64	8.18	10.96	*	*	*
	20-24	1.74	2.32	2.63	1.89	2.60	2.76	*	*	*
	25-29	0.83	0.49	1.72	0.87	0.65	1.73	*	*	*
	30-34	0.70	0.27	1.44	0.77	0.32	1.56	*	*	*
	35-39	0.85	0.89	1.51	0.86	0.91	1.53	*	*	*
	40-49	0.69	0.75	1.18	0.69	0.77	1.19	*	*	-
	50-59	0.93	0.87	1.78	0.94	0.88	1.79	*	*	*
	60ปีขึ้นไป	2.64	3.43	4.08	2.69	3.53	4.11	*	*	*
นอกเขตเทศบาล	รวม	0.32	0.33	0.57	0.33	0.36	0.58	10.65	13.15	18.02
	15-17	7.19	8.57	13.20	7.44	8.79	13.93	*	*	*
	18-19	4.11	3.83	9.64	4.30	4.00	10.21	*	*	*
	20-24	1.36	1.61	2.34	1.46	1.76	2.46	19.23	*	*
	25-29	0.61	0.47	1.24	0.69	0.70	1.27	*	*	*
	30-34	0.81	0.33	1.73	0.87	0.63	1.74	*	*	*
	35-39	0.63	0.50	1.22	0.64	0.55	1.23	*	*	*
	40-49	0.48	0.34	0.95	0.51	0.40	0.98	*	*	*
	50-59	0.76	0.75	1.40	0.79	0.84	1.41	*	*	*
	60ปีขึ้นไป	1.73	2.21	2.76	1.76	2.28	2.77	*	*	*

หมายเหตุ : * ค่า C.V.มากกว่า 20%

การประมาณค่าสัมประสิทธิ์ของความแปรผันของค่าประมาณยอดรวม จำแนกตามสถานภาพแรงงาน กลุ่มอายุ

และเขตการปกครอง ภาคเหนือ

ภาคเหนือ	กลุ่มอายุ	C.V.%								
		กำลังแรงงานรวม			ผู้มีงานทำ			ผู้ว่างงาน		
		รวม	ชาย	หญิง	รวม	ชาย	หญิง	รวม	ชาย	หญิง
รวมทั้งหมด	รวม	0.35	0.39	0.59	0.35	0.41	0.61	10.61	14.77	14.67
	15-17	8.18	8.76	18.42	8.53	9.16	18.99	*	*	*
	18-19	6.10	7.11	11.57	6.29	7.35	11.93	*	*	*
	20-24	1.88	2.03	3.55	2.01	2.23	3.69	18.37	*	*
	25-29	0.88	0.83	1.70	0.96	0.95	1.81	*	*	*
	30-34	0.71	0.48	1.47	0.76	0.57	1.56	*	*	*
	35-39	0.63	0.58	1.16	0.65	0.60	1.19	*	*	*
	40-49	0.49	0.48	0.86	0.51	0.52	0.88	*	*	*
	50-59	0.59	0.48	1.14	0.61	0.51	1.19	*	*	*
	60ปีขึ้นไป	1.45	1.83	2.37	1.46	1.84	2.38	*	*	*
ในเขตเทศบาล	รวม	0.54	0.66	0.88	0.55	0.67	0.90	16.07	*	*
	15-17	19.57	16.25	*	*	16.69	*	*	*	*
	18-19	10.64	13.14	18.08	11.22	13.72	19.46	*	*	*
	20-24	3.69	4.75	5.77	3.88	5.03	6.00	*	*	*
	25-29	1.09	1.33	1.77	1.21	1.43	2.02	*	*	*
	30-34	1.07	0.64	2.19	1.10	0.78	2.21	*	*	*
	35-39	0.81	0.50	1.57	0.84	0.54	1.61	*	*	*
	40-49	0.72	0.70	1.27	0.72	0.66	1.28	*	*	*
	50-59	0.83	0.73	1.54	0.86	0.77	1.59	*	*	*
	60ปีขึ้นไป	2.36	3.11	3.62	2.40	3.17	3.68	*	*	-
นอกเขตเทศบาล	รวม	0.44	0.49	0.78	0.46	0.51	0.80	14.04	19.13	19.70
	15-17	8.87	10.05	18.81	9.23	10.48	19.39	*	*	-
	18-19	7.41	8.46	14.52	7.58	8.70	14.71	*	*	*
	20-24	2.12	2.06	4.50	2.30	2.35	4.69	*	*	*
	25-29	1.25	1.06	2.58	1.34	1.25	2.68	*	*	*
	30-34	0.92	0.66	1.94	1.01	0.76	2.10	*	*	*
	35-39	0.86	0.84	1.58	0.89	0.87	1.63	*	*	*
	40-49	0.64	0.64	1.13	0.67	0.71	1.15	*	*	*
	50-59	0.79	0.62	1.56	0.82	0.66	1.62	*	*	*
	60ปีขึ้นไป	1.82	2.25	3.05	1.83	2.26	3.06	*	*	*

หมายเหตุ : * ค่า C.V.มากกว่า 20%

การประมาณค่าสัมประสิทธิ์ของความแปรผันของค่าประมาณยอดรวม จำแนกตามสถานภาพแรงงาน กลุ่มอายุ และเขตการปกครอง ภาคตะวันออกเฉียงเหนือ

ภาคตะวันออกเฉียงเหนือ	ภาคตะวันออกเฉียงเหนือ	กลุ่มอายุ	C.V.%								
			กำลังแรงงานรวม			ผู้มีงานทำ			ผู้ว่างงาน		
			รวม	ชาย	หญิง	รวม	ชาย	หญิง	รวม	ชาย	หญิง
รวมทั้งหมด	รวม		0.32	0.38	0.55	0.34	0.41	0.58	10.87	14.62	15.88
	15-17		7.39	8.89	12.99	7.96	9.63	13.79	*	*	*
	18-19		4.34	4.96	8.74	4.49	5.16	9.07	*	*	*
	20-24		1.66	1.99	2.85	1.91	2.35	3.22	*	*	*
	25-29		0.80	0.71	1.57	0.86	0.86	1.61	*	*	*
	30-34		0.74	0.79	1.30	0.82	1.00	1.35	*	*	*
	35-39		0.58	0.66	0.98	0.63	0.74	1.02	*	*	*
	40-49		0.47	0.38	0.89	0.50	0.43	0.93	*	*	*
	50-59		0.58	0.46	1.16	0.63	0.56	1.23	*	*	*
	60ปีขึ้นไป		1.39	1.68	2.43	1.43	1.71	2.56	*	-	*
ในเขตเทศบาล	รวม		0.44	0.51	0.74	0.45	0.53	0.76	14.98	17.60	*
	15-17		8.20	9.87	14.58	8.96	10.96	15.21	*	*	*
	18-19		6.46	7.29	13.16	6.79	7.98	12.92	*	*	*
	20-24		2.46	3.03	4.05	2.63	3.13	4.49	*	*	*
	25-29		0.90	0.82	1.69	1.00	1.11	1.72	*	*	*
	30-34		0.76	0.77	1.35	0.80	0.84	1.41	*	*	*
	35-39		0.73	0.67	1.30	0.78	0.83	1.32	*	*	*
	40-49		0.66	0.57	1.22	0.69	0.64	1.25	*	*	*
	50-59		0.81	0.65	1.62	0.86	0.72	1.71	*	*	*
	60ปีขึ้นไป		2.13	2.62	3.63	2.15	2.62	3.72	*	-	*
นอกเขตเทศบาล	รวม		0.42	0.49	0.72	0.45	0.53	0.76	13.41	18.67	19.04
	15-17		9.62	11.52	17.13	10.36	12.43	18.31	*	*	*
	18-19		5.32	6.07	10.73	5.47	6.23	11.27	*	*	*
	20-24		2.07	2.45	3.62	2.42	2.96	4.12	*	*	*
	25-29		1.08	0.94	2.17	1.16	1.12	2.22	*	*	*
	30-34		1.01	1.08	1.79	1.13	1.39	1.85	*	*	*
	35-39		0.77	0.89	1.28	0.83	0.99	1.35	*	*	*
	40-49		0.61	0.48	1.16	0.65	0.55	1.22	*	*	*
	50-59		0.74	0.59	1.49	0.81	0.73	1.60	*	*	-
	60ปีขึ้นไป		1.72	2.08	3.03	1.79	2.13	3.20	-	-	-

หมายเหตุ : * ค่า C.V.มากกว่า 20%

การประมาณค่าสัมประสิทธิ์ของความแปรผันของค่าประมาณยอดรวม จำแนกตามสถานภาพแรงงาน กลุ่มอายุ และเขตการปกครอง ภาคใต้

ภาคใต้	กลุ่มอายุ	C.V.%								
		กำลังแรงงานรวม			ผู้มีงานทำ			ผู้ว่างงาน		
		รวม	ชาย	หญิง	รวม	ชาย	หญิง	รวม	ชาย	หญิง
รวมทั้งหมด	รวม	0.33	0.35	0.59	0.34	0.37	0.60	9.24	12.20	14.15
	15-17	7.30	7.94	17.82	7.77	8.53	18.46	*	*	*
	18-19	3.87	4.20	8.22	4.13	4.52	8.71	*	*	*
	20-24	1.44	1.48	2.87	1.51	1.54	3.05	17.04	*	*
	25-29	0.71	0.49	1.53	0.81	0.75	1.59	19.56	*	*
	30-34	0.68	0.53	1.40	0.75	0.70	1.44	*	*	*
	35-39	0.56	0.38	1.11	0.58	0.41	1.14	*	*	*
	40-49	0.45	0.28	0.90	0.47	0.33	0.93	*	*	*
	50-59	0.74	0.66	1.40	0.76	0.71	1.41	*	*	*
	60ปีขึ้นไป	1.79	2.17	3.04	1.80	2.18	3.04	*	*	*
ในเขตเทศบาล	รวม	0.52	0.59	0.90	0.53	0.60	0.91	12.94	16.11	*
	15-17	11.14	12.51	*	11.35	12.83	*	*	*	-
	18-19	6.10	7.18	11.31	6.35	7.55	11.51	*	*	*
	20-24	2.81	3.52	4.56	2.77	3.41	4.57	19.60	*	*
	25-29	1.04	0.83	2.05	1.13	1.07	2.13	*	*	*
	30-34	1.26	0.84	2.63	1.29	0.89	2.66	*	*	*
	35-39	0.89	0.81	1.63	0.91	0.86	1.63	*	*	*
	40-49	0.73	0.49	1.43	0.78	0.71	1.43	*	*	*
	50-59	1.07	0.90	2.03	1.07	0.90	2.03	*	*	-
	60ปีขึ้นไป	3.02	3.82	4.89	3.02	3.82	4.89	-	-	-
นอกเขตเทศบาล	รวม	0.42	0.44	0.77	0.43	0.47	0.79	12.18	17.14	17.31
	15-17	9.23	9.80	*	10.03	10.71	*	*	*	*
	18-19	4.87	5.14	10.90	5.27	5.58	11.86	*	*	*
	20-24	1.67	1.50	3.67	1.80	1.67	3.99	*	*	*
	25-29	0.95	0.61	2.12	1.09	0.99	2.21	*	*	*
	30-34	0.80	0.68	1.61	0.92	0.97	1.68	*	*	*
	35-39	0.71	0.40	1.47	0.74	0.44	1.52	*	*	*
	40-49	0.57	0.34	1.15	0.59	0.34	1.20	*	*	*
	50-59	0.98	0.89	1.85	1.00	0.96	1.85	*	*	*
	60ปีขึ้นไป	2.20	2.62	3.81	2.21	2.64	3.82	*	*	*

หมายเหตุ : * ค่า C.V.มากกว่า 20%

APPENDIX A

METHODOLOGY

1. Sample design

A Stratified Two - Stage Sampling was adopted for the survey. Provinces were constituted strata. The primary and secondary sampling units were enumeration areas (EAs) for municipal areas and non - municipal areas and private households / persons in the collective households respectively.

Stratification

Provinces were constituted strata. There were altogether 77 strata. Each stratum was divided into two parts according to the type of local administration, namely municipal areas and non - municipal areas.

Selection of primary sampling unit

The sample selection of enumeration areas were performed separately and independently in each part by using probability proportional to size - total number of households. The total sample enumeration areas was 5,970 from 127,460 EAs.

The total number of sample enumeration areas selected for enumeration by region and type of local administration was as follows :

Region / Stratum	Total	Municipal Areas	Non - Municipal Areas
Bangkok Metropolis	300	300	-
Central (Excluding Bangkok Metropolis)	1,902	900	1,002
North	1,278	630	648
Northeast	1,476	732	744
South	1,014	498	516
Total	5,970	3,060	2,910

Selection of secondary sampling unit

Private households were our ultimate sampling units. A new listing of private households were made for every sample enumeration areas to serve as the sampling frame. In each sample EAs, a systematic sample of private households were selected with the following sample size :

Municipal areas : 16 sample households per EAs

Non - municipal areas : 12 sample households per EAs

Before selecting sample private households in each sample EAs, the list of private households was rearranged by household ' s size - member of the households.

All collective households located within the sample areas were included in the sample and the persons in the collective household were systematically selected for the interviewing.

The total number of sample private households selected for enumeration by region and type of local administration was as follows :

Region / Stratum	Total	Municipal Areas	Non - Municipal Areas
Bangkok Metropolis	4,800	4,800	-
Central (Excluding Bangkok Metropolis)	26,424	14,400	12,024
North	17,856	10,080	7,776
Northeast	20,640	11,712	8,928
South	14,160	7,968	6,192
Total	83,880	48,960	34,920

2. Method of estimation

The survey results were presented at provincial level and regional level. At regional level, the results were presented separately for the Bangkok Metropolis and the remaining 75 provinces were classified by region, municipal areas and non-municipal areas.

Let $g = 1, 2, 3, \dots, 20$ (age - sex group)
 $k = 1, 2, 3, \dots, m_{hij}$ (sample EAs)
 $j = 1, 2$ (type of local administration)
 $i = 1, 2, 3, \dots, A_h$ (province)
 $h = 1, 2, 3, 4, 5$ (region)

Estimate of the total number of persons with characteristic X

1. Adjusted estimate of the total number of persons with characteristic X for the g^{th} age - sex group, j^{th} area, i^{th} province, h^{th} region was based on the formula :

$$x''_{hijg} = \frac{x'_{hijg}}{y'_{hijg}} Y_{hijg} = r_{hijg} Y_{hijg} \dots\dots\dots (1)$$

where x'_{hijg} is the ordinary estimate of the total number of persons with characteristic X for the g^{th} age - sex group, j^{th} area, i^{th} province, h^{th} region.

y'_{hijg} is the ordinary estimate of the total population for the g^{th} age - sex group, j^{th} area, i^{th} province, h^{th} region.

$Y_{hijg}^{1/1}$ is the estimate, based on the population projection of the total population for the g^{th} age - sex group, j^{th} area, i^{th} province, h^{th} region.

r_{hijg} is the ratio of the estimate of the total number of persons with characteristic X to the estimate of the total population for the g^{th} age - sex group, j^{th} area, i^{th} province, h^{th} region.

^{1/} Population Projections for Thailand 2000 - 2030, National Economic and Social Development Board, The Tenth National Economic and Social Development Planning, October 2007.

The formula of the estimate from a stratified two-stage sampling was as follows.

$$i) \quad x'_{hijg} = \frac{1}{m_{hij}} \sum_{k=1}^{m_{hij}} \frac{1}{P_{hijk}} \frac{N_{hijk}}{n_{hijk}} x_{hijk}g \quad \dots\dots\dots (2)$$

where $x_{hijk}g$ is the total number of persons with characteristic X for the g^{th} age-sex group, k^{th} sample EAs, j^{th} area, i^{th} province, h^{th} region.

N_{hijk} is the total number of listing households in the k^{th} sample EAs, j^{th} area, i^{th} province, h^{th} region.

n_{hijk} is the total number of sample households in the k^{th} sample EAs, j^{th} area, i^{th} province, h^{th} region.

P_{hijk} is the probability of selection of the k^{th} sample EAs, j^{th} area, i^{th} province, h^{th} region.

m_{hij} is the total number of sample EAs in the j^{th} area, i^{th} province, h^{th} region.

$$ii) \quad y'_{hijg} = \frac{1}{m_{hij}} \sum_{k=1}^{m_{hij}} \frac{1}{P_{hijk}} \frac{N_{hijk}}{n_{hijk}} y_{hijk}g \quad \dots\dots\dots (3)$$

where $y_{hijk}g$ is the total number of the population enumerated for the g^{th} age-sex group, k^{th} sample EAs, j^{th} area, i^{th} province, h^{th} region.

2. Adjusted estimate of the total number of persons with characteristic X for the j^{th} area, i^{th} province, h^{th} region was based on the formula :

$$x''_{hij} = \sum_{g=1}^{20} x''_{hijg} \quad \dots\dots\dots (4)$$

3. Adjusted estimate of the total number of persons with characteristic X for the g^{th} age - sex group, i^{th} province, h^{th} region was based on the formula :

$$x''_{hig} = \sum_{j=1}^2 x''_{hijg} \dots\dots\dots (5)$$

4. Adjusted estimate of the total number of persons with characteristic X for the i^{th} province, h^{th} region was based on the formula :

$$x''_{hi} = \sum_{j=1}^2 x''_{hij} = \sum_{g=1}^{20} x''_{hig} \dots\dots\dots (6)$$

5. Adjusted estimate of the total number of persons with characteristic X for the g^{th} age - sex group, j^{th} area, h^{th} region was based on the formula :

$$x''_{h j g} = \sum_{i=1}^{A_h} x''_{hijg} \dots\dots\dots (7)$$

where A_h is the total number of provinces in the h^{th} region and $\sum_{h=1}^5 A_h = 76$

6. Adjusted estimate of the total number of persons with characteristic X for the j^{th} area, h^{th} region was based on the formula :

$$x''_{hj} = \sum_{i=1}^{A_h} x''_{hij} = \sum_{g=1}^{20} x''_{hjg} \dots\dots\dots (8)$$

7. Adjusted estimate of the total number of persons with characteristic X for the g^{th} age - sex group, h^{th} region was based on the formula :

$$x''_{hg} = \sum_{i=1}^{A_h} x''_{hig} = \sum_{j=1}^2 x''_{hjg} \dots\dots\dots (9)$$

8. Adjusted estimate of the total number of persons with characteristic X for the h^{th} region was based on the formula :

$$x_h'' = \sum_{i=1}^{A_h} x_{hi}'' = \sum_{j=1}^2 x_{hj}'' = \sum_{g=1}^{20} x_{hg}'' \quad \dots\dots\dots (10)$$

9. Adjusted estimate of the total number of persons with characteristic X for the j^{th} area was based on the formula :

$$x_j'' = \sum_{h=1}^5 x_{hj}'' \quad \dots\dots\dots (11)$$

10. Adjusted estimate of the total number of persons with characteristic X for the g^{th} age - sex group of the whole kingdom was based on the formula :

$$x_g'' = \sum_{h=1}^5 x_{hg}'' \quad \dots\dots\dots (12)$$

11. Adjusted estimate of the total number of persons with characteristic X for the whole kingdom was based on the formula :

$$x'' = \sum_{h=1}^5 x_h'' = \sum_{j=1}^2 x_j'' = \sum_{g=1}^{20} x_g'' \quad \dots\dots\dots (13)$$

Estimate of Variance of the Total Number of Persons with Characteristic X

1. The estimate variance of x_{hijg}'' was

$$\hat{V}(x_{hijg}'') = \left[\frac{Y_{hijg}}{y_{hijg}'} \right]^2 \frac{m_{hij}}{m_{hij} - 1} \sum_{k=1}^{m_{hij}} z_{hijkg}^2 \quad \dots\dots\dots (14)$$

where

$$z_{hijkg} = \bar{x}'_{hijkg} - r_{hijg} \bar{y}'_{hijkg}$$

$$\bar{x}'_{hijkg} = \frac{1}{m_{hij}} \frac{1}{P_{hijk}} \frac{N_{hijk}}{n_{hijk}} x_{hijkg}$$

$$\bar{y}'_{hijkg} = \frac{1}{m_{hij}} \frac{1}{P_{hijk}} \frac{N_{hijk}}{n_{hijk}} y_{hijkg}$$

2. The estimate variance of x''_{hij} was

$$\hat{V}(x''_{hij}) = \sum_{g=1}^{20} \hat{V}(x''_{hijg}) \dots\dots\dots (15)$$

3. The estimate variance of x''_{hig} was

$$\hat{V}(x''_{hig}) = \sum_{j=1}^2 \hat{V}(x''_{hijg}) \dots\dots\dots (16)$$

4. The estimate variance of x''_{hi} was

$$\hat{V}(x''_{hi}) = \sum_{j=1}^2 \hat{V}(x''_{hij}) = \sum_{g=1}^{20} \hat{V}(x''_{hig}) \dots\dots\dots (17)$$

5. The estimate variance of x''_{hijg} was

$$\hat{V}(x''_{hijg}) = \sum_{i=1}^{A_h} \hat{V}(x''_{hijg}) \dots\dots\dots (18)$$

6. The estimate variance of x''_{hj} was

$$\hat{V}(x''_{hj}) = \sum_{i=1}^{A_h} \hat{V}(x''_{hij}) = \sum_{g=1}^{20} \hat{V}(x''_{hjg}) \dots\dots\dots (19)$$

7. The estimate variance of x''_{hg} was

$$\hat{V}(x''_{hg}) = \sum_{i=1}^{A_h} \hat{V}(x''_{hig}) = \sum_{j=1}^2 \hat{V}(x''_{hjg}) \dots\dots\dots (20)$$

8. The estimate variance of x''_h was

$$\hat{V}(x''_h) = \sum_{i=1}^{A_h} \hat{V}(x''_{hi}) = \sum_{j=1}^2 \hat{V}(x''_{hj}) = \sum_{g=1}^{20} \hat{V}(x''_{hg}) \dots\dots\dots (21)$$

9. The estimate variance of x_j'' was

$$\hat{V}(x_j'') = \sum_{h=1}^5 \hat{V}(x_{hj}'') \dots\dots\dots (22)$$

10. The estimate variance of x_g'' was

$$\hat{V}(x_g'') = \sum_{h=1}^5 \hat{V}(x_{hg}'') \dots\dots\dots (23)$$

11. The estimate variance of x'' was

$$\hat{V}(x'') = \sum_{h=1}^5 \hat{V}(x_h'') = \sum_{j=1}^2 \hat{V}(x_j'') = \sum_{g=1}^{20} \hat{V}(x_g'') \dots\dots\dots (24)$$

Estimate of Coefficient of Variation of the Total Number of Persons with Characteristic X

1. The estimate coefficient of variation of x_{hijg}'' was

$$cv(x_{hijg}'') = \frac{\sqrt{\hat{V}(x_{hijg}'')}}{x_{hijg}''} \times 100\% \dots\dots\dots (25)$$

2. The estimate coefficient of variation of x_{hij}'' was

$$cv(x_{hij}'') = \frac{\sqrt{\hat{V}(x_{hij}'')}}{x_{hij}''} \times 100\% \dots\dots\dots (26)$$

3. The estimate coefficient of variation of x_{hig}'' was

$$cv(x_{hig}'') = \frac{\sqrt{\hat{V}(x_{hig}'')}}{x_{hig}''} \times 100\% \dots\dots\dots (27)$$

4. The estimate coefficient of variation of x''_{hi} was

$$cv(x''_{hi}) = \frac{\sqrt{\hat{V}(x''_{hi})}}{x''_{hi}} \times 100\% \quad \dots\dots\dots (28)$$

5. The estimate coefficient of variation of x''_{hfg} was

$$cv(x''_{hfg}) = \frac{\sqrt{\hat{V}(x''_{hfg})}}{x''_{hfg}} \times 100\% \quad \dots\dots\dots (29)$$

6. The estimate coefficient of variation of x''_{hj} was

$$cv(x''_{hj}) = \frac{\sqrt{\hat{V}(x''_{hj})}}{x''_{hj}} \times 100\% \quad \dots\dots\dots (30)$$

7. The estimate coefficient of variation of x''_{hg} was

$$cv(x''_{hg}) = \frac{\sqrt{\hat{V}(x''_{hg})}}{x''_{hg}} \times 100\% \quad \dots\dots\dots (31)$$

8. The estimate coefficient of variation of x''_h was

$$cv(x''_h) = \frac{\sqrt{\hat{V}(x''_h)}}{x''_h} \times 100\% \quad \dots\dots\dots (32)$$

9. The estimate coefficient of variation of x''_j was

$$cv(x''_j) = \frac{\sqrt{\hat{V}(x''_j)}}{x''_j} \times 100\% \quad \dots\dots\dots (33)$$

10. The estimate coefficient of variation of x''_g was

$$cv(x_g'') = \frac{\sqrt{\hat{V}(x_g'')}}{x_g''} \times 100\% \quad \dots\dots\dots (34)$$

11. The estimate coefficient of variation of x'' was

$$cv(x'') = \frac{\sqrt{\hat{V}(x'')}}{x''} \times 100\% \quad \dots\dots\dots (35)$$

3. Data Collection

Labor force information for this survey quarterly which was conducted during the 1st-12th of January-March 2015 was obtained through interviews head or member of households of 4,800 households in the Bangkok, 48,960 households in other municipal areas and 34,920 households in non-municipal areas or a total of 83,880 households throughout the kingdom. Forty four enumerators with previous experience in survey operations were employed in the Bangkok, while in the other provinces (changwats), the field staff comprised 830 enumerators.

4. In round figures

In the statistical tables, all absolute figures are independently rounded to the nearest thousand; hence the group total may not always be equal to the sum of the individual figures.

Coefficient of Variation (CV) of the Total Number of Persons by Labor force status, Age group and areas

Whole kingdom

Whole kingdom	Age group	C.V.%								
		Total labor force			Employed			Unemployed		
		Total	Male	Female	Total	Male	Female	Total	Male	Female
Total	Total	0.15	0.17	0.27	0.16	0.18	0.27	4.88	6.35	7.61
	15-17	3.70	4.30	7.25	3.91	4.55	7.65	*	*	*
	18-19	2.24	2.53	4.38	2.36	2.68	4.60	13.32	16.28	*
	20-24	0.76	0.88	1.33	0.83	0.99	1.43	8.85	11.35	13.55
	25-29	0.36	0.34	0.67	0.38	0.39	0.69	12.04	15.52	18.99
	30-34	0.30	0.23	0.59	0.33	0.30	0.62	13.70	18.33	*
	35-39	0.31	0.27	0.57	0.33	0.32	0.59	19.75	*	*
	40-49	0.23	0.20	0.44	0.24	0.21	0.45	14.44	19.27	*
	50-59	0.33	0.30	0.62	0.34	0.32	0.64	17.72	*	*
	60 and over	0.76	0.94	1.27	0.77	0.96	1.30	*	*	*
Municipal areas										
	Total	0.23	0.26	0.40	0.24	0.27	0.41	7.57	9.71	12.03
	15-17	6.27	7.21	11.95	6.57	7.52	12.57	*	*	*
	18-19	3.90	4.63	6.91	4.17	5.02	7.23	18.27	*	*
	20-24	1.26	1.54	2.07	1.34	1.65	2.17	12.92	15.62	*
	25-29	0.54	0.57	0.94	0.57	0.62	0.97	18.08	*	*
	30-34	0.39	0.31	0.75	0.43	0.36	0.81	*	*	*
	35-39	0.49	0.41	0.92	0.53	0.51	0.95	*	*	*
	40-49	0.36	0.32	0.68	0.37	0.34	0.68	*	*	*
	50-59	0.53	0.52	0.99	0.54	0.53	1.01	*	*	*
	60 and over	1.29	1.60	2.12	1.30	1.63	2.15	*	*	*
Non-municipal areas										
	Total	0.20	0.23	0.36	0.21	0.24	0.37	6.35	8.33	9.76
	15-17	4.59	5.33	9.00	4.87	5.66	9.51	*	*	*
	18-19	2.71	2.98	5.65	2.81	3.11	5.93	18.49	*	*
	20-24	0.93	1.04	1.72	1.04	1.21	1.88	12.15	16.42	17.72
	25-29	0.46	0.37	0.94	0.50	0.48	0.97	15.60	19.61	*
	30-34	0.46	0.35	0.93	0.50	0.48	0.95	18.06	*	*
	35-39	0.38	0.36	0.69	0.39	0.39	0.71	*	*	*
	40-49	0.30	0.24	0.57	0.32	0.27	0.60	18.35	*	*
	50-59	0.41	0.35	0.79	0.43	0.40	0.82	*	*	*
	60 and over	0.94	1.16	1.59	0.96	1.18	1.62	*	*	*

Remark : * C.V.more than 20%

Coefficient of Variation (CV) of the Total Number of Persons by Labor force status, Age group

Bangkok Metropolis

Bangkok	Age group	C.V.%								
		Total labor force			Employed			Unemployed		
		Total	Male	Female	Total	Male	Female	Total	Male	Female
	รวม	0.53	0.57	0.91	0.55	0.61	0.93	15.73	*	*
	15-17	19.83	*	*	*	*	*	*	*	-
	18-19	10.54	13.43	16.74	11.25	14.78	17.26	*	*	*
	20-24	3.01	3.46	5.21	3.17	3.73	5.40	*	*	*
	25-29	1.15	1.45	1.76	1.20	1.53	1.85	*	*	*
	30-34	0.70	0.72	1.19	0.79	0.85	1.34	*	*	*
	35-39	1.09	0.75	2.13	1.21	1.12	2.22	*	*	*
	40-49	0.83	0.60	1.65	0.84	0.66	1.65	*	*	-
	50-59	1.55	1.58	2.87	1.56	1.59	2.87	*	*	*
	60 and over	4.40	5.23	7.65	4.40	5.23	7.65	-	-	-

Remark : * C.V.more than 20%

Coefficient of Variation (CV) of the Total Number of Persons by Labor force status, Age group and areas

Central Region

Central Region	Age group	C.V.%								
		Total labor force			Employed			Unemployed		
		Total	Male	Female	Total	Male	Female	Total	Male	Female
Total	Total	0.25	0.27	0.44	0.26	0.28	0.45	8.50	9.96	15.02
	15-17	6.04	7.10	11.29	6.28	7.30	12.09	*	*	*
	18-19	3.50	3.68	7.08	3.70	3.90	7.47	*	*	*
	20-24	1.09	1.36	1.75	1.17	1.51	1.84	15.61	18.14	*
	25-29	0.51	0.34	1.05	0.55	0.48	1.07	18.77	*	*
	30-34	0.54	0.22	1.12	0.58	0.36	1.17	*	*	*
	35-39	0.52	0.50	0.96	0.53	0.52	0.97	*	*	*
	40-49	0.41	0.39	0.75	0.42	0.41	0.76	*	*	*
	50-59	0.59	0.57	1.11	0.61	0.61	1.11	*	*	*
	60 and over	1.48	1.89	2.35	1.50	1.94	2.36	*	*	*
Municipal areas										
	Total	0.39	0.43	0.68	0.40	0.45	0.69	13.88	15.21	*
	15-17	10.76	12.52	19.95	11.33	12.93	*	*	*	*
	18-19	6.23	7.60	10.44	6.64	8.18	10.96	*	*	*
	20-24	1.74	2.32	2.63	1.89	2.60	2.76	*	*	*
	25-29	0.83	0.49	1.72	0.87	0.65	1.73	*	*	*
	30-34	0.70	0.27	1.44	0.77	0.32	1.56	*	*	*
	35-39	0.85	0.89	1.51	0.86	0.91	1.53	*	*	*
	40-49	0.69	0.75	1.18	0.69	0.77	1.19	*	*	-
	50-59	0.93	0.87	1.78	0.94	0.88	1.79	*	*	*
	60 and over	2.64	3.43	4.08	2.69	3.53	4.11	*	*	*
Non-municipal areas										
	Total	0.32	0.33	0.57	0.33	0.36	0.58	10.65	13.15	18.02
	15-17	7.19	8.57	13.20	7.44	8.79	13.93	*	*	*
	18-19	4.11	3.83	9.64	4.30	4.00	10.21	*	*	*
	20-24	1.36	1.61	2.34	1.46	1.76	2.46	19.23	*	*
	25-29	0.61	0.47	1.24	0.69	0.70	1.27	*	*	*
	30-34	0.81	0.33	1.73	0.87	0.63	1.74	*	*	*
	35-39	0.63	0.50	1.22	0.64	0.55	1.23	*	*	*
	40-49	0.48	0.34	0.95	0.51	0.40	0.98	*	*	*
	50-59	0.76	0.75	1.40	0.79	0.84	1.41	*	*	*
	60 and over	1.73	2.21	2.76	1.76	2.28	2.77	*	*	*

Remark : * C.V.more than 20%

Coefficient of Variation (CV) of the Total Number of Persons by Labor force status, Age group and areas

Northern Region

Northern Region	Age group	C.V.%								
		Total labor force			Employed			Unemployed		
		Total	Male	Female	Total	Male	Female	Total	Male	Female
Total	Total	0.35	0.39	0.59	0.35	0.41	0.61	10.61	14.77	14.67
	15-17	8.18	8.76	18.42	8.53	9.16	18.99	*	*	*
	18-19	6.10	7.11	11.57	6.29	7.35	11.93	*	*	*
	20-24	1.88	2.03	3.55	2.01	2.23	3.69	18.37	*	*
	25-29	0.88	0.83	1.70	0.96	0.95	1.81	*	*	*
	30-34	0.71	0.48	1.47	0.76	0.57	1.56	*	*	*
	35-39	0.63	0.58	1.16	0.65	0.60	1.19	*	*	*
	40-49	0.49	0.48	0.86	0.51	0.52	0.88	*	*	*
	50-59	0.59	0.48	1.14	0.61	0.51	1.19	*	*	*
	60 and over	1.45	1.83	2.37	1.46	1.84	2.38	*	*	*
Municipal areas										
	Total	0.54	0.66	0.88	0.55	0.67	0.90	16.07	*	*
	15-17	19.57	16.25	*	*	16.69	*	*	*	*
	18-19	10.64	13.14	18.08	11.22	13.72	19.46	*	*	*
	20-24	3.69	4.75	5.77	3.88	5.03	6.00	*	*	*
	25-29	1.09	1.33	1.77	1.21	1.43	2.02	*	*	*
	30-34	1.07	0.64	2.19	1.10	0.78	2.21	*	*	*
	35-39	0.81	0.50	1.57	0.84	0.54	1.61	*	*	*
	40-49	0.72	0.70	1.27	0.72	0.66	1.28	*	*	*
	50-59	0.83	0.73	1.54	0.86	0.77	1.59	*	*	*
	60 and over	2.36	3.11	3.62	2.40	3.17	3.68	*	*	-
Non-municipal areas										
	Total	0.44	0.49	0.78	0.46	0.51	0.80	14.04	19.13	19.70
	15-17	8.87	10.05	18.81	9.23	10.48	19.39	*	*	-
	18-19	7.41	8.46	14.52	7.58	8.70	14.71	*	*	*
	20-24	2.12	2.06	4.50	2.30	2.35	4.69	*	*	*
	25-29	1.25	1.06	2.58	1.34	1.25	2.68	*	*	*
	30-34	0.92	0.66	1.94	1.01	0.76	2.10	*	*	*
	35-39	0.86	0.84	1.58	0.89	0.87	1.63	*	*	*
	40-49	0.64	0.64	1.13	0.67	0.71	1.15	*	*	*
	50-59	0.79	0.62	1.56	0.82	0.66	1.62	*	*	*
	60 and over	1.82	2.25	3.05	1.83	2.26	3.06	*	*	*

Remark : * C.V.more than 20%

Coefficient of Variation (CV) of the Total Number of Persons by Labor force status, Age group and areas

Northeastern Region

Northeastern		C.V.%								
Region	Age group	Total labor force			Employed			Unemployed		
		Total	Male	Female	Total	Male	Female	Total	Male	Female
Total	Total	0.32	0.38	0.55	0.34	0.41	0.58	10.87	14.62	15.88
	15-17	7.39	8.89	12.99	7.96	9.63	13.79	*	*	*
	18-19	4.34	4.96	8.74	4.49	5.16	9.07	*	*	*
	20-24	1.66	1.99	2.85	1.91	2.35	3.22	*	*	*
	25-29	0.80	0.71	1.57	0.86	0.86	1.61	*	*	*
	30-34	0.74	0.79	1.30	0.82	1.00	1.35	*	*	*
	35-39	0.58	0.66	0.98	0.63	0.74	1.02	*	*	*
	40-49	0.47	0.38	0.89	0.50	0.43	0.93	*	*	*
	50-59	0.58	0.46	1.16	0.63	0.56	1.23	*	*	*
	60 and over	1.39	1.68	2.43	1.43	1.71	2.56	*	-	*
Municipal areas										
Total	Total	0.44	0.51	0.74	0.45	0.53	0.76	14.98	17.60	*
	15-17	8.20	9.87	14.58	8.96	10.96	15.21	*	*	*
	18-19	6.46	7.29	13.16	6.79	7.98	12.92	*	*	*
	20-24	2.46	3.03	4.05	2.63	3.13	4.49	*	*	*
	25-29	0.90	0.82	1.69	1.00	1.11	1.72	*	*	*
	30-34	0.76	0.77	1.35	0.80	0.84	1.41	*	*	*
	35-39	0.73	0.67	1.30	0.78	0.83	1.32	*	*	*
	40-49	0.66	0.57	1.22	0.69	0.64	1.25	*	*	*
	50-59	0.81	0.65	1.62	0.86	0.72	1.71	*	*	*
	60 and over	2.13	2.62	3.63	2.15	2.62	3.72	*	-	*
Non-municipal areas										
Total	Total	0.42	0.49	0.72	0.45	0.53	0.76	13.41	18.67	19.04
	15-17	9.62	11.52	17.13	10.36	12.43	18.31	*	*	*
	18-19	5.32	6.07	10.73	5.47	6.23	11.27	*	*	*
	20-24	2.07	2.45	3.62	2.42	2.96	4.12	*	*	*
	25-29	1.08	0.94	2.17	1.16	1.12	2.22	*	*	*
	30-34	1.01	1.08	1.79	1.13	1.39	1.85	*	*	*
	35-39	0.77	0.89	1.28	0.83	0.99	1.35	*	*	*
	40-49	0.61	0.48	1.16	0.65	0.55	1.22	*	*	*
	50-59	0.74	0.59	1.49	0.81	0.73	1.60	*	*	-
	60 and over	1.72	2.08	3.03	1.79	2.13	3.20	-	-	-

Remark : * C.V.more than 20%

Coefficient of Variation (CV) of the Total Number of Persons by Labor force status, Age group and areas

Southern Region

Southern Region	Age group	C.V.%								
		Total labor force			Employed			Unemployed		
		Total	Male	Female	Total	Male	Female	Total	Male	Female
Total	Total	0.33	0.35	0.59	0.34	0.37	0.60	9.24	12.20	14.15
	15-17	7.30	7.94	17.82	7.77	8.53	18.46	*	*	*
	18-19	3.87	4.20	8.22	4.13	4.52	8.71	*	*	*
	20-24	1.44	1.48	2.87	1.51	1.54	3.05	17.04	*	*
	25-29	0.71	0.49	1.53	0.81	0.75	1.59	19.56	*	*
	30-34	0.68	0.53	1.40	0.75	0.70	1.44	*	*	*
	35-39	0.56	0.38	1.11	0.58	0.41	1.14	*	*	*
	40-49	0.45	0.28	0.90	0.47	0.33	0.93	*	*	*
	50-59	0.74	0.66	1.40	0.76	0.71	1.41	*	*	*
	60 and over	1.79	2.17	3.04	1.80	2.18	3.04	*	*	*
Municipal areas										
	Total	0.52	0.59	0.90	0.53	0.60	0.91	12.94	16.11	*
	15-17	11.14	12.51	*	11.35	12.83	*	*	*	-
	18-19	6.10	7.18	11.31	6.35	7.55	11.51	*	*	*
	20-24	2.81	3.52	4.56	2.77	3.41	4.57	19.60	*	*
	25-29	1.04	0.83	2.05	1.13	1.07	2.13	*	*	*
	30-34	1.26	0.84	2.63	1.29	0.89	2.66	*	*	*
	35-39	0.89	0.81	1.63	0.91	0.86	1.63	*	*	*
	40-49	0.73	0.49	1.43	0.78	0.71	1.43	*	*	*
	50-59	1.07	0.90	2.03	1.07	0.90	2.03	*	*	-
	60 and over	3.02	3.82	4.89	3.02	3.82	4.89	-	-	-
Non-municipal areas										
	Total	0.42	0.44	0.77	0.43	0.47	0.79	12.18	17.14	17.31
	15-17	9.23	9.80	*	10.03	10.71	*	*	*	*
	18-19	4.87	5.14	10.90	5.27	5.58	11.86	*	*	*
	20-24	1.67	1.50	3.67	1.80	1.67	3.99	*	*	*
	25-29	0.95	0.61	2.12	1.09	0.99	2.21	*	*	*
	30-34	0.80	0.68	1.61	0.92	0.97	1.68	*	*	*
	35-39	0.71	0.40	1.47	0.74	0.44	1.52	*	*	*
	40-49	0.57	0.34	1.15	0.59	0.34	1.20	*	*	*
	50-59	0.98	0.89	1.85	1.00	0.96	1.85	*	*	*
	60 and over	2.20	2.62	3.81	2.21	2.64	3.82	*	*	*

Remark : * C.V.more than 20%

ภาคผนวก ข

ตารางสถิติสำรวจแรงงาน

ไตรมาสที่ 1 : มกราคม – มีนาคม 2558

ทั่วราชอาณาจักร

ตารางสถิติ ทัวราชอาณาจักร

- ตารางที่ 1 จำนวนประชากร จำแนกตามกลุ่มอายุ สถานภาพแรงงาน
- ตารางที่ 2 จำนวนประชากรอายุ 15 ปี ขึ้นไป จำแนกตามสถานภาพสมรส สถานภาพแรงงาน
- ตารางที่ 3 จำนวนประชากรอายุ 15 ปีขึ้นไป จำแนกตามระดับการศึกษาที่สำเร็จ สถานภาพแรงงาน
- ตารางที่ 4 ผู้มีงานทำ จำแนกตามระดับการศึกษาที่สำเร็จ อาชีพ
- ตารางที่ 5 ผู้มีงานทำ จำแนกตามระดับการศึกษาที่สำเร็จ อุตสาหกรรม
- ตารางที่ 6 ผู้มีงานทำ จำแนกตามสถานภาพการทำงาน อาชีพ
- ตารางที่ 7 ผู้มีงานทำ จำแนกตามสถานภาพการทำงาน อุตสาหกรรม
- ตารางที่ 8 จำนวนผู้มีงานทำ จำแนกตามอาชีพ และอุตสาหกรรม
- ตารางที่ 9 ผู้มีงานทำ จำแนกตามอาชีพ จำนวนชั่วโมงทำงานต่อสัปดาห์ การมีเวลาเหลือพอที่จะทำงานเพิ่มขึ้น
- ตารางที่ 10 ผู้มีงานทำ จำแนกตามอุตสาหกรรม จำนวนชั่วโมงทำงานต่อสัปดาห์ การมีเวลาเหลือพอที่จะทำงานเพิ่มขึ้น
- ตารางที่ 11 ผู้มีงานทำ จำแนกตามสถานภาพการทำงาน จำนวนชั่วโมงทำงานต่อสัปดาห์ การมีเวลาเหลือพอที่จะทำงานเพิ่มขึ้น
- ตารางที่ 12 ผู้มีงานทำ จำแนกตามกลุ่มอายุ ชั่วโมงการทำงานต่อสัปดาห์ การมีเวลาเหลือพอที่จะทำงานเพิ่มขึ้น
- ตารางที่ 13 จำนวนผู้ว่างงาน ที่หางานทำ จำแนกตามระยะเวลาที่หางานทำ ระดับการศึกษาที่สำเร็จ
- ตารางที่ 14 จำนวนผู้ว่างงาน ที่เคยทำงานมาก่อน จำแนกตามอาชีพที่ทำครั้งสุดท้าย อุตสาหกรรมที่ทำครั้งสุดท้าย
- ตารางที่ 15 ลูกจ้าง จำแนกตามค่าจ้างเฉลี่ย ผลประโยชน์อื่นๆ ที่ได้รับ อุตสาหกรรม
- ตารางที่ 16 ลูกจ้างเอกชน จำแนกตามค่าจ้างเฉลี่ย ผลประโยชน์อื่นๆ ที่ได้รับ อุตสาหกรรม
- ตารางที่ 17 ลูกจ้างรัฐบาล จำแนกตามค่าจ้างเฉลี่ย ผลประโยชน์อื่นๆ ที่ได้รับ อุตสาหกรรม
- ตารางที่ 18 ลูกจ้าง จำแนกตาม อาชีพ ระดับของรายได้
- ตารางที่ 19 ลูกจ้าง จำแนกตาม อุตสาหกรรม ระดับของรายได้

ตารางที่ 1 จำนวนประชากรอายุ 15 ปีขึ้นไป จำแนกตามกลุ่มอายุ สถานภาพแรงงาน ทั่วราชอาณาจักร

TABLE 1. POPULATION 15 YEARS AND OVER BY AGE GROUP, LABOR FORCE STATUS , WHOLE KINGDOM

ไตรมาสที่ 1/2558 : Quarter 1/2015

หน่วยเป็นพัน : In Thousands

สถานภาพแรงงาน	รวม						LABOR FORCE STATUS		
	15-19	20-24	25-29	30-34	35-39	40-49		50-59	>= 60
ประชากรอายุ 15 ปีขึ้นไป	4,705.2	4,929.9	4,758.3	4,916.4	5,332.9	10,942.7	9,246.9	10,258.1	POPULATION 15 YEARS AND OVER
กำลังแรงงานรวม	902.0	3,156.9	4,170.8	4,409.9	4,783.4	9,712.5	7,462.2	3,681.7	Total Labor Force
1. กำลังแรงงานปัจจุบัน	890.5	3,134.3	4,155.7	4,398.0	4,760.5	9,653.4	7,380.3	3,600.2	1. Current labor force
1.1 ผู้มีงานทำ	843.9	3,006.4	4,087.4	4,356.7	4,734.4	9,626.9	7,361.8	3,594.0	1.1 Employed
- ทำงาน	836.6	2,979.6	4,044.6	4,303.1	4,668.5	9,473.5	7,176.8	3,404.5	- At work
- ไม่ทำงานแต่มีงานประจำ	724.4	26.8	42.8	53.6	65.8	153.4	185.0	189.5	- With job but not at work
1.2 ผู้ว่างงาน	361.3	127.8	68.2	41.3	26.1	26.5	18.6	6.2	1.2 Unemployed
- ท างานทำ	79.2	34.5	17.9	6.9	5.3	1.7	1.6	2.6	- Looking for work
- ไม่ท างานทำ/พร้อมที่จะท างาน	282.2	93.3	50.4	34.4	20.8	24.8	17.0	3.7	- Not looking/available for work
2. กำลังแรงงานที่รอฤดูกาล	306.4	22.6	15.1	11.9	22.9	59.2	81.8	81.4	2. Seasonally inactive labor force
ผู้ไม่อยู่ในกำลังแรงงาน	16,811.1	3,803.2	587.5	506.5	549.5	1,230.2	1,784.7	6,576.4	Persons not in Labor Force
1. ท างานบ้าน	4,910.5	427.2	370.5	359.5	393.6	926.0	1,234.9	1,018.1	1. Household work
2. เรียนหนังสือ	4,518.8	3,404.6	532.1	3.2	3.3	1.0	-	0.4	2. Studies
3. ยังเด็ก ขรา/ไม่สามารถท างานได้	5,599.7	64.7	52.4	72.6	87.3	184.5	277.3	4,791.7	3. Too young/old/incapable of work
4. อื่น ๆ	1,782.1	153.0	111.5	71.2	65.4	118.7	272.6	766.3	4. Others

ตารางที่ 1 จำนวนประชากรอายุ 15 ปีขึ้นไป จำแนกตามกลุ่มอายุ สถานภาพแรงงาน และเพศ ทวีราชอาณาจักร
TABLE 1 POPULATION 15 YEARS AND OVER BY AGE GROUP, LABOR FORCE STATUS AND SEX , WHOLE KINGDOM

หน่วยเป็นพัน : In Thousands

สถานภาพแรงงาน	รวม							LABOR FORCE STATUS				
	Total	15-19	20-24	25-29	30-34	35-39	40-49	50-59	>=60			
ชาย	26,640.9	2,380.8	2,478.7	2,391.4	2,448.2	2,617.0	5,295.1	4,407.6	4,622.1	MALE		
กำลังแรงงานรวม	20,906.0	613.4	1,816.2	2,266.7	2,353.6	2,511.6	5,093.0	4,060.3	2,191.5	Total Labor Force		
1. กำลังแรงงานปัจจุบัน	20,730.0	603.8	1,800.4	2,257.1	2,345.4	2,498.9	5,064.1	4,020.6	2,139.8	1. Current labor force		
1.1 ผู้มีงานทำ	20,526.5	577.0	1,737.1	2,214.1	2,323.3	2,483.0	5,048.4	4,007.7	2,136.0	1.1 Employed		
- ทำงาน	20,091.9	573.2	1,721.0	2,185.0	2,293.7	2,444.4	4,967.4	3,901.8	2,005.3	- At work		
- ไม่ทำงานแต่มีงานประจำ	434.6	3.8	16.0	29.1	29.6	38.5	81.0	105.9	130.7	- With job but not at work		
1.2 ผู้ว่างงาน	203.6	26.8	63.3	43.1	22.1	15.9	15.8	12.9	3.8	1.2 Unemployed		
- ท างานทำ	48.5	6.6	15.0	13.7	4.8	4.2	1.2	1.6	1.5	- Looking for work		
- ไม่ทำงานทำ/พร้อมที่จะทำงาน	155.0	20.1	48.4	29.4	17.3	11.7	14.5	11.4	2.3	- Not looking/available for work		
2. กำลังแรงงานที่รอฤดูกาล	176.0	9.6	15.8	9.6	8.2	12.7	28.9	39.6	51.7	2. Seasonally inactive labor force		
ผู้ไม่อยู่ในกำลังแรงงาน	5,734.9	1,767.5	662.6	124.7	94.6	105.5	202.1	347.4	2,430.6	Persons not in Labor Force		
1. ที่งานบ้าน	182.9	20.4	18.9	13.7	11.9	11.5	30.5	36.4	39.7	1. Household work		
2. เรียนหนังสือ	2,123.3	1,599.7	489.9	30.2	2.1	0.4	1.0	-	-	2. Studies		
3. ยังเด็ก/ไม่สามารถทำงานได้	2,389.9	44.8	37.1	26.3	51.3	58.4	108.5	159.4	1,904.1	3. Too young/old/incapable of work		
4. อื่น ๆ	1,038.8	102.7	116.7	54.6	29.3	35.2	62.1	151.6	486.8	4. Others		
หญิง	28,449.4	2,324.4	2,451.1	2,366.9	2,468.2	2,715.8	5,647.7	4,839.2	5,636.0	FEMALE		
กำลังแรงงานรวม	17,373.2	288.6	1,340.7	1,904.1	2,056.3	2,271.9	4,619.5	3,401.9	1,490.2	Total Labor Force		
1. กำลังแรงงานปัจจุบัน	17,242.8	286.8	1,333.9	1,898.5	2,052.6	2,261.6	4,589.2	3,359.7	1,460.5	1. Current labor force		
1.1 ผู้มีงานทำ	17,085.1	266.9	1,269.4	1,873.3	2,033.4	2,251.4	4,578.5	3,354.1	1,458.0	1.1 Employed		
- ทำงาน	16,795.3	263.3	1,258.6	1,859.6	2,009.4	2,224.1	4,506.1	3,275.0	1,399.2	- At work		
- ไม่ทำงานแต่มีงานประจำ	289.8	3.6	10.8	13.7	24.0	27.3	72.5	79.1	58.8	- With job but not at work		
1.2 ผู้ว่างงาน	157.7	19.8	64.5	25.2	19.2	10.2	10.7	5.6	2.5	1.2 Unemployed		
- ท างานทำ	30.6	2.2	19.6	4.2	2.1	1.1	0.5	-	1.1	- Looking for work		
- ไม่ทำงานทำ/พร้อมที่จะทำงาน	127.1	17.7	45.0	21.0	17.1	9.1	10.2	5.6	1.4	- Not looking/available for work		
2. กำลังแรงงานที่รอฤดูกาล	130.4	1.9	6.8	5.6	3.7	10.2	30.3	42.2	29.7	2. Seasonally inactive labor force		
ผู้ไม่อยู่ในกำลังแรงงาน	11,076.2	2,035.7	1,110.4	462.8	411.9	444.0	1,028.2	1,437.4	4,145.8	Persons not in Labor Force		
1. ที่งานบ้าน	4,727.6	160.5	408.3	356.8	347.6	382.1	895.5	1,198.5	978.3	1. Household work		
2. เรียนหนังสือ	2,395.5	1,804.9	563.2	23.1	1.1	2.9	-	-	0.4	2. Studies		
3. ยังเด็ก/ไม่สามารถทำงานได้	3,209.9	20.0	32.3	26.1	21.3	28.9	76.0	117.9	2,887.5	3. Too young/old/incapable of work		
4. อื่น ๆ	743.3	50.4	106.7	56.9	41.9	30.2	56.6	121.0	279.6	4. Others		

ตารางที่ 1 จำนวนประชากรอายุ 15 ปีขึ้นไป จำแนกตามกลุ่มอายุ สถานภาพแรงงาน เพศ และเขตการปกครอง ราชอาณาจักร (ต่อ)

TABLE 1 POPULATION 15 YEARS AND OVER BY AGE GROUP, LABOR FORCE STATUS, SEX AND AREA, WHOLE KINGDOM (Contd.)

ไตรมาสที่ 1/2558 : Quarter 1/2015

ในเขตเทศบาล MUNICIPAL AREA

หน่วยเป็นพัน : In Thousands

สถานภาพแรงงาน	รวม							LABOR FORCE STATUS				
	Total	15-19	20-24	25-29	30-34	35-39	40-49	50-59	>= 60			
ประชากรอายุ 15 ปีขึ้นไป	25,013.0	1,934.1	2,303.9	2,438.1	2,511.4	2,596.0	5,007.1	4,019.2	4,203.1	POPULATION 15 YEARS AND OVER		
กำลังแรงงานรวม	17,443.8	333.4	1,403.2	2,168.0	2,304.2	2,339.6	4,414.4	3,177.2	1,303.8	Total Labor Force		
1. กำลังแรงงานปัจจุบัน	17,370.4	330.6	1,398.1	2,165.7	2,301.3	2,334.5	4,400.3	3,155.3	1,284.8	1. Current labor force		
1.1 ผู้มีงานทำ	17,205.7	311.7	1,339.3	2,129.9	2,283.8	2,316.8	4,389.6	3,151.7	1,282.8	1.1 Employed		
- ทำงาน	16,990.9	310.2	1,327.0	2,113.3	2,262.7	2,294.9	4,340.9	3,101.1	1,240.8	- At work		
- ไม่ทำงานแต่มีงานประจำ	214.9	1.5	12.4	16.6	21.1	21.9	48.7	50.6	42.1	- With job but not at work		
1.2 ผู้ว่างงาน	164.7	18.9	58.7	35.8	17.4	17.6	10.7	3.5	2.0	1.2 Unemployed		
- ท างานทำ	41.4	4.9	18.1	11.3	2.3	3.9	1.0	-	-	- Looking for work		
- ไม่ทำงานทำ/พร้อมที่จะทำงาน	123.3	14.0	40.7	24.5	15.2	13.8	9.7	3.5	2.0	- Not looking/available for work		
2. กำลังแรงงานที่รอฤดูกาล	73.3	2.8	5.2	2.3	2.9	5.2	14.1	22.0	19.0	2. Seasonally inactive labor force		
ผู้ไม่อยู่ในกำลังแรงงาน	7,569.2	1,600.7	900.7	270.1	207.2	256.4	592.7	842.0	2,899.4	Persons not in Labor Force		
1. ทำงานบ้าน	2,123.6	54.8	127.2	156.3	154.4	193.4	446.2	576.6	414.7	1. Household work		
2. เรียนหนังสือ	2,181.1	1,467.7	671.0	37.3	1.7	2.3	1.0	-	-	2. Studies		
3. ยังเด็ก ขรา/ไม่สามารถทำงานได้	2,238.0	22.2	23.3	22.1	22.1	29.7	77.9	103.6	1,937.2	3. Too young/old/incapable of work		
4. อื่น ๆ	1,026.6	56.0	79.2	54.4	29.0	31.1	67.7	161.9	547.5	4. Others		

ตารางที่ 1 จำนวนประชากรอายุ 15 ปีขึ้นไป จำแนกตามกลุ่มอายุ สถานภาพแรงงาน เพศ และเขตการปกครอง ที่ราชอาณาจักร (ต่อ)

TABLE 1 POPULATION 15 YEARS AND OVER BY AGE GROUP, LABOR FORCE STATUS, SEX AND AREA, WHOLE KINGDOM(Contd.)

สถานภาพแรงงาน	ในเขตเทศบาล MUNICIPAL AREA							LABOR FORCE STATUS		
	รวม	กลุ่มอายุ Age Group								
	Total	15-19	20-24	25-29	30-34	35-39	40-49	50-59	>= 60	
ยอดรวม	25,013.0	1,934.1	2,303.9	2,438.1	2,511.4	2,596.0	5,007.1	4,019.2	4,203.1	TOTAL
ชาย	11,977.3	963.6	1,139.4	1,193.9	1,230.9	1,267.4	2,416.4	1,898.5	1,867.3	MALE
กำลังแรงงานรวม	9,310.6	209.1	768.2	1,128.0	1,193.8	1,220.8	2,311.6	1,725.8	753.4	Total Labor Force
1. กำลังแรงงานปัจจุบัน	9,271.4	207.1	765.6	1,126.3	1,192.1	1,217.7	2,304.0	1,715.9	742.9	1. Current labor force
1.1 ผู้มีงานทำ	9,175.9	194.2	734.9	1,106.0	1,183.6	1,206.8	2,295.0	1,714.4	741.0	1.1 Employed
- ทำงาน	9,056.6	193.0	727.6	1,094.1	1,174.8	1,196.9	2,270.9	1,684.3	715.1	- At work
- ไม่ทำงานแต่มีงานประจำ	119.4	1.2	7.2	12.0	8.8	9.9	24.1	30.1	26.0	- With job but not at work
1.2 ผู้ว่างงาน	95.5	12.9	30.7	20.3	8.5	10.9	9.0	1.5	1.8	1.2 Unemployed
- หางานทำ	26.6	4.5	6.9	9.3	1.8	3.2	1.0	-	-	- Looking for work
- ไม่หางานทำ/พร้อมที่จะทำงาน	68.9	8.4	23.8	11.0	6.7	7.7	8.0	1.5	1.8	- Not looking/available for work
2. กำลังแรงงานที่รอฤดูกาล	39.2	2.0	2.6	1.7	1.7	3.1	7.6	9.9	10.5	2. Seasonally inactive labor force
ผู้ไม่อยู่ในกำลังแรงงาน	2,666.7	754.5	371.3	66.0	37.1	46.6	104.8	172.7	1,113.9	Persons not in Labor Force
1. ทำงานบ้าน	96.4	10.2	9.5	7.7	8.1	8.4	18.2	19.6	14.7	1. Household work
2. เรียนหนังสือ	1,020.4	692.8	302.9	21.7	1.6	0.4	1.0	-	-	2. Studies
3. ยังเด็ก/ไม่สามารถทำงานได้	938.8	14.9	14.9	10.1	14.5	18.2	48.4	60.4	757.4	3. Too young/old/incapable of work
4. อื่น ๆ	611.2	36.6	44.0	26.5	12.8	19.7	37.1	92.7	341.8	4. Others
หญิง	13,035.6	970.5	1,164.5	1,244.2	1,280.5	1,328.6	2,590.8	2,120.8	2,335.8	FEMALE
กำลังแรงงานรวม	8,133.2	124.2	635.1	1,040.0	1,110.4	1,118.8	2,102.8	1,451.4	550.4	Total Labor Force
1. กำลังแรงงานปัจจุบัน	8,099.1	123.5	632.5	1,039.4	1,109.2	1,116.8	2,096.3	1,439.4	541.9	1. Current labor force
1.1 ผู้มีงานทำ	8,029.8	117.5	604.5	1,023.9	1,100.3	1,110.0	2,094.6	1,437.3	541.8	1.1 Employed
- ทำงาน	7,934.3	117.2	599.3	1,019.3	1,087.9	1,098.0	2,070.0	1,416.8	525.7	- At work
- ไม่ทำงานแต่มีงานประจำ	95.5	0.2	5.1	4.6	12.3	12.0	24.6	20.5	16.1	- With job but not at work
1.2 ผู้ว่างงาน	69.3	6.0	28.0	15.6	9.0	6.8	1.7	2.1	0.2	1.2 Unemployed
- หางานทำ	14.8	0.4	11.2	2.0	0.5	0.7	-	-	-	- Looking for work
- ไม่หางานทำ/พร้อมที่จะทำงาน	54.4	5.6	16.8	13.5	8.5	6.1	1.7	2.1	0.2	- Not looking/available for work
2. กำลังแรงงานที่รอฤดูกาล	34.1	0.8	2.6	0.6	1.2	2.0	6.5	12.0	8.5	2. Seasonally inactive labor force
ผู้ไม่อยู่ในกำลังแรงงาน	4,902.5	846.2	529.4	204.2	170.1	209.8	488.0	669.3	1,785.4	Persons not in Labor Force
1. ทำงานบ้าน	2,027.2	44.6	117.8	148.6	146.3	185.0	427.9	556.9	400.0	1. Household work
2. เรียนหนังสือ	1,160.7	775.0	368.1	15.6	0.1	1.9	-	-	-	2. Studies
3. ยังเด็ก/ไม่สามารถทำงานได้	1,299.2	7.4	8.3	12.0	7.6	11.5	29.5	43.2	1,179.7	3. Too young/old/incapable of work
4. อื่น ๆ	415.4	19.3	35.2	27.9	16.1	11.4	30.6	69.2	205.7	4. Others

หน่วยเป็นพัน : in Thousands

ตารางที่ 1 จำนวนประชากรอายุ 15 ปีขึ้นไป จำแนกตามกลุ่มอายุ สถานภาพแรงงาน เพศ และเขตการปกครอง ราชอาณาจักรไทย (ต่อ)

TABLE 1 POPULATION 15 YEARS AND OVER BY AGE GROUP, LABOR FORCE STATUS, SEX AND AREA, WHOLE KINGDOM (Contd.)

ไตรมาสที่ 1/2558 : Quarter 1/2015

นอกเขตเทศบาล NON-MUNICIPAL AREA

หน่วยเป็นพัน : In Thousands

สถานภาพแรงงาน	รวม	กลุ่มอายุ Age Group						LABOR FORCE STATUS		
		15-19	20-24	25-29	30-34	35-39	40-49		50-59	>= 60
ประชากรอายุ 15 ปีขึ้นไป	30,077.3	2,771.1	2,625.9	2,320.2	2,405.0	2,736.8	5,935.6	5,227.6	6,055.0	POPULATION 15 YEARS AND OVER
กำลังแรงงานรวม	20,835.5	568.6	1,753.7	2,002.8	2,105.7	2,443.8	5,298.1	4,284.9	2,377.9	Total Labor Force
1. กำลังแรงงานปัจจุบัน	20,602.4	560.0	1,736.2	1,989.9	2,096.7	2,426.0	5,253.1	4,225.1	2,315.4	1. Current labor force
1.1 ผู้มีงานทำ	20,405.8	532.3	1,667.1	1,957.5	2,072.9	2,417.6	5,237.3	4,210.0	2,311.2	1.1 Employed
- ทำงาน	19,896.3	526.3	1,652.7	1,931.3	2,040.3	2,373.6	5,132.6	4,075.7	2,163.7	- At work
- ไม่ทำงานแต่มีงานประจำ	509.6	5.9	14.4	26.3	32.5	43.9	104.7	134.3	147.5	- With job but not at work
1.2 ผู้ว่างงาน	196.6	27.7	69.1	32.4	23.9	8.5	15.8	15.0	4.2	1.2 Unemployed
- ท างานทำ	37.7	3.9	16.5	6.6	4.6	1.4	0.7	1.6	2.6	- Looking for work
- ไม่ท างานทำ/พร้อมที่จะท างาน	158.8	23.8	52.6	25.9	19.3	7.0	15.1	13.5	1.7	- Not Looking/available for work
2. กำลังแรงงานที่รอฤดูกาล	233.1	8.6	17.5	12.9	9.0	17.8	45.1	59.9	62.5	2. Seasonally inactive labor force
ผู้ไม่อยู่ในกำลังแรงงาน	9,241.9	2,202.5	872.3	317.4	299.4	293.1	637.5	942.7	3,677.1	Persons not in Labor Force
1. ท างานบ้าน	2,786.9	126.0	299.9	214.1	205.1	200.2	479.9	658.3	603.4	1. Household work
2. เรียนหนังสือ	2,337.7	1,936.9	382.1	15.9	1.5	1.0	-	-	0.4	2. Studies
3. ยังเด็ก ขรา/ไม่สามารถท างานได้	3,361.8	42.5	46.1	30.3	50.5	57.6	106.6	173.7	2,854.5	3. Too young/old/incapable of work
4. อื่น ๆ	755.5	97.1	144.2	57.1	42.3	34.3	51.1	110.7	218.8	4. Others

ตารางที่ 1 จำนวนประชากรอายุ 15 ปีขึ้นไป จำแนกตามกลุ่มอายุ สถานภาพแรงงาน เพศ และเขตการปกครอง ทวีปราชอาณาจักร (ต่อ)
TABLE 1 POPULATION 15 YEARS AND OVER BY AGE GROUP, LABOR FORCE STATUS, SEX AND AREA, WHOLE KINGDOM (Contd.)

สถานีภาพแรงงาน	รวม	นอกระบบเทศบาล NON-MUNICIPAL AREA								LABOR FORCE STATUS
		กลุ่มอายุ Age Group								
		15-19	20-24	25-29	30-34	35-39	40-49	50-59	>= 60	
ยอดรวม	30,077.3	2,771.1	2,625.9	2,320.2	2,405.0	2,736.8	5,935.6	5,227.6	6,055.0	TOTAL
ชาย	14,663.6	1,417.2	1,339.3	1,197.5	1,217.3	1,349.6	2,878.7	2,509.2	2,754.8	MALE
กำลังแรงงานรวม	11,595.4	404.2	1,048.0	1,138.7	1,159.8	1,290.8	2,781.4	2,334.5	1,438.1	Total Labor Force
1. กำลังแรงงานปัจจุบัน	11,458.7	396.7	1,034.8	1,130.9	1,153.3	1,281.2	2,760.2	2,304.8	1,396.9	1. Current labor force
1.1 ผู้มีงานทำ	11,350.6	382.8	1,002.2	1,108.1	1,139.7	1,276.2	2,753.4	2,293.3	1,395.0	1.1 Employed
- ทำงาน	11,035.3	380.3	993.4	1,090.9	1,118.9	1,247.6	2,696.5	2,217.5	1,290.3	- At work
- ไม่ทำงานแต่มีงานประจำ	315.3	2.6	8.8	17.2	20.8	28.6	56.8	75.8	104.7	- With job but not at work
1.2 ผู้ว่างงาน	108.1	13.9	32.6	22.8	13.6	5.0	6.8	11.5	1.9	1.2 Unemployed
- ท างานทำ	22.0	2.2	8.1	4.4	3.0	1.1	0.3	1.6	1.5	- Looking for work
- ไม่ทำงานทำ/พร้อมที่จะทำงาน	86.2	11.7	24.5	18.4	10.6	4.0	6.6	9.9	0.5	- Not looking/available for work
2. กำลังแรงงานที่รอฤดูกาล	136.8	7.5	13.2	7.9	6.4	9.6	21.2	29.7	41.2	2. Seasonally inactive labor force
ผู้ไม่อยู่ในกำลังแรงงาน	3,068.1	1,013.0	291.3	58.8	57.6	58.9	97.3	174.7	1,316.7	Persons not in Labor Force
1. ที่ทำงานบ้าน	86.5	10.1	9.4	6.0	3.8	3.1	12.3	16.8	25.0	1. Household work
2. เรียนหนังสือ	1,103.0	906.9	187.0	8.5	0.6	-	-	-	-	2. Studies
3. ยังเด็ก/ชรา/ไม่สามารถทำงานได้	1,451.1	29.9	22.2	16.3	36.8	40.3	60.0	99.0	1,146.7	3. Too young/old/incapable of work
4. อื่น ๆ	427.5	66.0	72.7	28.1	16.4	15.5	25.0	58.9	144.9	4. Others
หญิง	15,413.8	1,353.9	1,286.7	1,122.7	1,187.7	1,387.2	3,056.9	2,718.5	3,300.2	FEMALE
กำลังแรงงานรวม	9,240.0	1,644	705.7	864.1	945.9	1,153.0	2,516.7	1,950.5	939.8	Total Labor Force
1. กำลังแรงงานปัจจุบัน	9,143.7	1,633	701.4	859.1	943.4	1,144.8	2,492.9	1,920.3	918.5	1. Current labor force
1.1 ผู้มีงานทำ	9,055.3	1,49.5	664.9	849.5	933.2	1,141.4	2,483.9	1,916.7	916.2	1.1 Employed
- ทำงาน	8,861.0	1,46.1	659.3	840.4	921.5	1,126.1	2,436.1	1,858.2	873.5	- At work
- ไม่ทำงานแต่มีงานประจำ	194.3	3.4	5.6	9.1	11.7	15.3	47.9	58.6	42.8	- With job but not at work
1.2 ผู้ว่างงาน	88.5	13.8	36.5	9.6	10.3	3.4	9.0	3.6	2.3	1.2 Unemployed
- ท างานทำ	15.8	1.7	8.4	2.2	1.6	0.4	0.5	-	1.1	- Looking for work
- ไม่ทำงานทำ/พร้อมที่จะทำงาน	72.7	12.1	28.1	7.4	8.7	3.1	8.5	3.6	1.2	- Not looking/available for work
2. กำลังแรงงานที่รอฤดูกาล	96.3	1.1	4.3	5.0	2.5	8.2	23.8	30.2	21.3	2. Seasonally inactive labor force
ผู้ไม่อยู่ในกำลังแรงงาน	6,173.8	1,189.5	581.0	258.7	241.8	234.2	540.2	768.0	2,360.4	Persons not in Labor Force
1. ที่ทำงานบ้าน	2,700.4	115.9	290.5	208.2	201.3	197.1	467.6	641.5	578.4	1. Household work
2. เรียนหนังสือ	1,234.7	1,030.0	195.0	7.5	0.9	1.0	-	-	0.4	2. Studies
3. ยังเด็ก/ชรา/ไม่สามารถทำงานได้	1,910.7	12.6	23.9	14.0	13.7	17.4	46.6	74.7	1,707.8	3. Too young/old/incapable of work
4. อื่น ๆ	327.9	31.1	71.5	29.0	25.8	18.8	26.1	51.8	73.9	4. Others

ไตรมาสที่ 1/2558 : Quarter 1/2015

หน่วยเป็นพัน : In Thousands

ตารางที่ 2 จำนวนประชากรอายุ 15 ปีขึ้นไป จำแนกตามสถานภาพสมรส สถานภาพแรงงาน ที่ราชอาณาจักร

TABLE 2 POPULATION 15 YEARS AND OVER BY MARITAL STATUS, LABOR FORCE STATUS, WHOLE KINGDOM

ไตรมาสที่ 1/2558 : Quarter 1/2015

หน่วยเป็นพัน : In Thousands

สถานภาพแรงงาน	รวม		เคยสมรส Ever-Married				LABOR FORCE STATUS	
	โสด Single	สมรส Married	หม้าย Widowed	หย่า Divorced	แยกกันอยู่ Separated	ไม่ทราบ Unknown		
ยอดรวม	55,090.3	14,353.4	34,028.5	4,480.0	969.3	1,250.1	9.0	TOTAL
กำลังแรงงานรวม	38,279.2	8,501.8	26,582.5	1,460.0	738.7	990.9	5.4	Total Labor Force
1. กำลังแรงงานปัจจุบัน	37,972.8	8,442.2	26,367.1	1,436.8	733.2	988.2	5.4	1. Current labor force
1.1 ผู้มีงานทำ	37,611.5	8,236.6	26,230.3	1,434.0	727.5	977.8	5.4	1.1 Employed
- ทำงาน	36,887.1	8,134.7	25,715.3	1,366.4	710.4	954.9	5.4	- At work
- ไม่ทำงานแต่มีงานประจำ	724.4	101.9	515.0	67.6	17.1	22.9	-	- With job but not at work
1.2 ผู้ว่างงาน	361.3	205.6	136.8	2.8	5.7	10.4	-	1.2 Unemployed
- หางานทำ	79.2	40.2	37.7	0.1	0.3	0.9	-	- Looking for work
- ไม่หางานทำ/พร้อมที่จะทำงาน	282.2	165.4	99.1	2.7	5.4	9.5	-	- Not looking/available for work
2. กำลังแรงงานที่รอดูกาล	306.4	59.6	215.4	23.2	5.5	2.7	-	2. Seasonally inactive labor force
ผู้ไม่อยู่ในกำลังแรงงาน	16,811.1	5,851.5	7,446.1	3,020.1	230.6	259.3	3.6	Persons not in Labor Force
1. ทำงานบ้าน	4,910.5	332.7	3,934.6	444.7	81.7	116.6	0.1	1. Household work
2. เรียนหนังสือ	4,518.8	4,421.2	93.9	0.1	1.0	2.7	-	2. Studies
3. ยังเด็ก ขรา/ไม่สามารถทำงานได้	5,599.7	615.2	2,379.8	2,416.6	85.5	99.5	3.2	3. Too young/old/incapable of work
4. อื่น ๆ	1,782.1	482.5	1,037.8	158.6	62.4	40.5	0.3	4. Others

TABLE 2 POPULATION 15 YEARS AND OVER BY MARITAL STATUS, LABOR FORCE STATUS AND SEX, WHOLE KINGDOM

ไตรมาสที่ 1/2558 : Quarter 1/2015

หน่วยเป็นพัน : In Thousands

สถานภาพแรงงาน	เคยสมรส Ever-Married						LABOR FORCE STATUS	
	รวม	โสด	สมรส	หม้าย	หย่า	แยกกันอยู่		ไม่ทราบ
	Total	Single	Married	Widowed	Divorced	Separated	Unknown	
ชาย	26,640.9	7,956.1	16,827.7	959.5	365.1	530.0	2.7	MALE
กำลังแรงงานรวม	20,906.0	5,141.3	14,652.4	355.9	298.1	456.1	2.2	Total Labor Force
1. กำลังแรงงานปัจจุบัน	20,730.0	5,093.5	14,538.0	345.8	295.6	454.9	2.2	1. Current labor force
1.1 ผู้มีงานทำ	20,526.5	4,973.9	14,461.2	345.7	294.6	448.9	2.2	1.1 Employed
- ทำงาน	20,091.9	4,909.7	14,123.3	331.6	287.4	437.7	2.2	- At work
- ไม่ทำงานแต่มีงานประจำ	434.6	64.2	337.9	14.2	7.2	11.2	-	- With job but not at work
1.2 ผู้ว่างงาน	203.6	119.6	76.9	0.1	1.0	6.0	-	1.2 Unemployed
- หางานทำ	48.5	27.5	20.5	-	-	0.5	-	- Looking for work
- ไม่หางานทำ/พร้อมที่จะทำงาน	155.0	92.1	56.4	0.1	1.0	5.5	-	- Not looking/available for work
2. กำลังแรงงานที่รอฤดูกาล	176.0	47.9	114.4	10.1	2.6	1.2	-	2. Seasonally inactive labor force
ผู้ไม่อยู่ในกำลังแรงงาน	5,734.9	2,814.7	2,175.3	603.6	66.9	73.9	0.4	Persons not in Labor Force
1. ทำงานบ้าน	182.9	79.4	83.1	12.0	3.7	4.6	0.1	1. Household work
2. เรียนหนังสือ	2,123.3	2,089.0	34.3	-	-	-	-	2. Studies
3. ยังเด็ก หรือไม่สามารถทำงานได้	2,389.9	328.1	1,442.2	530.3	40.3	49.0	-	3. Too young/old/incapable of work
4. อื่น ๆ	1,038.8	318.2	615.7	61.3	22.9	20.4	0.3	4. Others
กำลังแรงงานรวม	28,449.4	6,397.3	17,200.8	3,520.6	604.2	720.1	6.4	FEMALE
1. กำลังแรงงานปัจจุบัน	17,373.2	3,360.5	11,930.1	1,104.1	440.6	534.8	3.2	Total Labor Force
1.1 ผู้มีงานทำ	17,242.8	3,348.7	11,829.0	1,090.9	437.6	533.3	3.2	1. Current labor force
- ทำงาน	17,085.1	3,262.7	11,769.1	1,088.3	432.9	528.9	3.2	1.1 Employed
- ไม่ทำงานแต่มีงานประจำ	16,795.3	3,225.0	11,592.0	1,034.9	423.0	517.2	3.2	- At work
1.2 ผู้ว่างงาน	289.8	37.7	177.1	53.4	10.0	11.7	-	- With job but not at work
- หางานทำ	157.7	86.1	59.9	2.7	4.7	4.4	-	1.2 Unemployed
- ไม่หางานทำ/พร้อมที่จะทำงาน	30.6	12.7	17.2	0.1	0.3	0.4	-	- Looking for work
2. กำลังแรงงานที่รอฤดูกาล	127.1	73.3	42.8	2.6	4.4	4.0	-	- Not looking/available for work
ผู้ไม่อยู่ในกำลังแรงงาน	130.4	11.8	101.0	13.2	3.0	1.5	-	2. Seasonally inactive labor force
1. ทำงานบ้าน	11,076.2	3,036.8	5,270.7	2,416.5	163.7	185.4	3.2	Persons not in Labor Force
2. เรียนหนังสือ	4,727.6	253.3	3,851.5	432.7	78.0	112.0	-	1. Household work
3. ยังเด็ก หรือไม่สามารถทำงานได้	2,395.5	2,332.2	59.6	0.1	1.0	2.7	-	2. Studies
4. อื่น ๆ	3,209.9	287.1	937.5	1,886.4	45.1	50.6	3.2	3. Too young/old/incapable of work
	743.3	164.3	422.1	97.3	39.5	20.1	-	4. Others

ตารางที่ 2 จำนวนประชากรอายุ 15 ปีขึ้นไป จำแนกตามสถานภาพสมรส สถานภาพแรงงาน เพศ และเขตการปกครอง ทวีราชอาณาจักร (ต่อ)

TABLE 2 POPULATION 15 YEARS AND OVER BY MARITAL STATUS, LABOR FORCE STATUS, SEX AND AREA, WHOLE KINGDOM (Contd.)

ไตรมาสที่ 1/2558 : Quarter 1/2015

ในเขตเทศบาล MUNICIPAL AREA

หน่วยเป็นพัน : In Thousands

สถานภาพแรงงาน	รวม	เคยสมรส Ever-Married				ไม่ทราบ	LABOR FORCE STATUS
		โสด	สมรส	หม้าย	หย่า		
	Total	Single	Married	Widowed	Divorced	Separated	Unknown
ยอดรวม	25,013.0	7,530.8	14,645.0	1,796.8	428.8	610.7	0.8
ชาย	11,977.3	3,918.1	7,314.7	352.2	153.8	238.4	0.1
กำลังแรงงานรวม	9,310.6	2,601.5	6,263.6	122.9	120.0	202.6	-
1. กำลังแรงงานปัจจุบัน	9,271.4	2,590.6	6,239.8	119.9	119.2	201.8	-
1.1 ผู้มีงานทำ	9,175.9	2,533.3	6,203.8	119.8	118.1	200.9	-
- ทำงาน	9,056.6	2,508.4	6,114.9	117.0	117.3	199.0	-
- ไม่ทำงานแต่มีงานประจำ	119.4	24.9	88.9	2.9	0.9	1.9	-
1.2 ผู้ว่างงาน	95.5	57.4	36.0	0.1	1.0	0.9	-
- ทำงานทำ	26.6	16.0	10.6	-	-	0.1	-
- ไม่ทำงานทำ/พร้อมที่จะทำงาน	68.9	41.4	25.5	0.1	1.0	0.8	-
2. กำลังแรงงานที่รอฤดูกาล	39.2	10.9	23.8	3.0	0.8	0.8	-
ผู้ไม่อยู่ในกำลังแรงงาน	2,666.7	1,316.5	1,051.1	229.3	33.9	35.8	0.1
1. ทำงานบ้าน	96.4	48.8	38.1	5.0	3.0	1.4	0.1
2. เรียนหนังสือ	1,020.4	997.4	22.9	-	-	-	-
3. ยังเด็ก ขรา/ไม่สามารถทำงานได้	938.8	1,24.4	591.6	183.8	17.2	21.8	-
4. อื่น ๆ	611.2	145.9	398.4	40.5	13.7	12.7	-
หญิง	13,035.6	3,612.8	7,330.3	1,444.6	274.9	372.4	0.7
กำลังแรงงานรวม	8,133.2	2,135.5	5,081.7	440.0	195.9	279.4	0.7
1. กำลังแรงงานปัจจุบัน	8,099.1	2,131.0	5,055.0	438.4	194.7	279.2	0.7
1.1 ผู้มีงานทำ	8,029.8	2,093.1	5,028.3	437.4	192.2	278.2	0.7
- ทำงาน	7,934.3	2,075.0	4,974.3	423.6	189.2	271.4	0.7
- ไม่ทำงานแต่มีงานประจำ	95.5	18.1	54.0	13.7	3.0	6.8	-
1.2 ผู้ว่างงาน	69.3	37.9	26.7	1.1	2.6	1.0	-
- ทำงานทำ	14.8	6.7	7.9	0.1	0.2	-	-
- ไม่ทำงานทำ/พร้อมที่จะทำงาน	54.4	31.2	18.8	1.0	2.3	1.0	-
2. กำลังแรงงานที่รอฤดูกาล	34.1	4.5	26.7	1.6	1.1	0.2	-
ผู้ไม่อยู่ในกำลังแรงงาน	4,902.5	1,477.2	2,248.7	1,004.6	79.1	93.0	-
1. ทำงานบ้าน	2,027.2	1,19.8	1,639.4	175.3	36.5	56.3	-
2. เรียนหนังสือ	1,160.7	1,122.6	35.7	0.1	0.1	2.3	-
3. ยังเด็ก ขรา/ไม่สามารถทำงานได้	1,299.2	1,30.7	358.6	766.7	19.2	23.9	-
4. อื่น ๆ	415.4	104.2	215.0	62.5	23.3	10.4	-

TOTAL
MALE
Total Labor Force
1. Current labor force
1.1 Employed
- At work
- With job but not at work
1.2 Unemployed
- Looking for work
- Not looking/available for work
2. Seasonally inactive labor force
Persons not in Labor Force
1. Household work
2. Studies
3. Too young/old/incapable of work
4. Others
FEMALE
Total Labor Force
1. Current labor force
1.1 Employed
- At work
- With job but not at work
1.2 Unemployed
- Looking for work
- Not looking/available for work
2. Seasonally inactive labor force
Persons not in Labor Force
1. Household work
2. Studies
3. Too young/old/incapable of work
4. Others

ตารางที่ 2 จำนวนประชากรอายุ 15 ปีขึ้นไป จำแนกตามสถานภาพสมรส สถานภาพแรงงาน เพศ และเขตการปกครอง ทวีราชอาณาจักร (ต่อ)

TABLE 2 POPULATION 15 YEARS AND OVER BY MARITAL STATUS, LABOR FORCE STATUS, SEX AND AREA, WHOLE KINGDOM (Contd.)

ไตรมาสที่ 1/2558 : Quarter 1/2015

หน่วยเป็นพัน : in Thousands

นอกเขตเทศบาล NON-MUNICIPAL AREA

สถานภาพแรงงาน	รวม Total	เคยสมรส Ever-Married				แยกกันอยู่ Separated	ไม่ทราบ Unknown	LABOR FORCE STATUS
		โสด Single	สมรส Married	หม้าย Widowed	หย่า Divorced			
ยอดรวม	30,077.3	6,822.5	19,383.5	2,683.2	540.5	639.4	8.2	TOTAL
ชาย	14,663.6	4,038.0	9,513.0	607.2	211.2	291.6	2.5	MALE
กำลังแรงงานรวม	11,595.4	2,539.8	8,388.8	233.0	178.2	253.5	2.2	Total Labor Force
1. กำลังแรงงานปัจจุบัน	11,458.7	2,502.8	8,298.2	225.9	176.4	253.1	2.2	1. Current labor force
1.1 ผู้มีงานทำ	11,350.6	2,440.6	8,257.4	225.9	176.4	248.0	2.2	1.1 Employed
- ทำงาน	11,035.3	2,401.3	8,008.4	214.6	170.1	238.7	2.2	- At work
- ไม่ทำงานแต่มีงานประจำ	315.3	39.3	249.0	11.3	6.3	9.3	-	- With job but not at work
1.2 ผู้ว่างงาน	108.1	62.2	40.8	-	-	5.1	-	1.2 Unemployed
- หางานทำ	22.0	11.5	10.0	-	-	0.5	-	- Looking for work
- ไม่หางานทำ/พร้อมที่จะทำงาน	86.2	50.7	30.9	-	-	4.6	-	- Not looking/available for work
2. กำลังแรงงานที่รอฤดูกาล	136.8	36.9	90.6	7.1	1.8	0.4	-	2. Seasonally inactive labor force
ผู้ไม่อยู่ในกำลังแรงงาน	3,068.1	1,498.2	1,124.3	374.2	33.1	38.1	0.3	Persons not in Labor Force
1. ทำงานบ้าน	86.5	30.6	45.0	7.0	0.7	3.2	-	1. Household work
2. เรียนหนังสือ	1,103.0	1,091.6	11.4	-	-	-	-	2. Studies
3. ยังเด็ก/ชร/ไม่สามารถทำงานได้	1,451.1	203.7	850.6	346.4	23.2	27.2	-	3. Too young/old/incapable of work
4. อื่น ๆ	427.5	172.3	217.3	20.8	9.2	7.7	0.3	4. Others
หญิง	15,413.8	2,784.6	9,870.5	2,076.0	329.3	347.8	5.6	FEMALE
กำลังแรงงานรวม	9,240.0	1,225.0	6,848.4	664.1	244.7	255.4	2.5	Total Labor Force
1. กำลังแรงงานปัจจุบัน	9,143.7	1,217.7	6,774.0	652.5	242.9	254.1	2.5	1. Current labor force
1.1 ผู้มีงานทำ	9,055.3	1,169.6	6,740.8	650.9	240.8	250.7	2.5	1.1 Employed
- ทำงาน	8,861.0	1,150.0	6,617.7	611.3	233.8	245.8	2.5	- At work
- ไม่ทำงานแต่มีงานประจำ	194.3	19.6	123.1	39.6	7.0	4.9	-	- With job but not at work
1.2 ผู้ว่างงาน	88.5	48.2	33.2	1.6	2.1	3.4	-	1.2 Unemployed
- หางานทำ	15.8	6.0	9.3	-	0.1	0.4	-	- Looking for work
- ไม่หางานทำ/พร้อมที่จะทำงาน	72.7	42.1	23.9	1.6	2.0	3.0	-	- Not looking/available for work
2. กำลังแรงงานที่รอฤดูกาล	96.3	7.3	74.4	11.6	1.8	1.3	-	2. Seasonally inactive labor force
ผู้ไม่อยู่ในกำลังแรงงาน	6,173.8	1,559.6	3,022.1	1,411.9	84.6	92.4	3.2	Persons not in Labor Force
1. ทำงานบ้าน	2,700.4	1,33.5	2,212.2	257.5	41.6	55.7	-	1. Household work
2. เรียนหนังสือ	1,234.7	1,209.6	23.9	-	0.9	0.4	-	2. Studies
3. ยังเด็ก/ชร/ไม่สามารถทำงานได้	1,910.7	156.4	578.9	1,119.7	25.9	26.6	3.2	3. Too young/old/incapable of work
4. อื่น ๆ	327.9	60.1	207.2	34.8	16.3	9.7	-	4. Others

ตารางที่ 3 จำนวนประชากรอายุ 15 ปีขึ้นไป จำแนกตามระดับการศึกษาที่สำเร็จ สถานภาพแรงงาน ที่ราชอาณาจักร

TABLE 3 POPULATION 15 YEARS AND OVER BY LEVEL OF EDUCATIONAL ATTAINMENT, LABOR FORCE STATUS, WHOLE KINGDOM

ไตรมาสที่ 1/2558 : Quarter 1/2015 หน่วยเป็นพัน : in Thousands

สถานภาพแรงงาน	รวม	ไม่มี การศึกษา	มัธยมศึกษาตอนต้น				มัธยมศึกษาตอนปลาย				อื่น ๆ/ Others	ไม่ทราบ	LABOR FORCE STATUS	
			ต่ำกว่า ประถมศึกษา	ประถม ศึกษา	มัธยมศึกษา ตอนต้น	Upper Secondary Level		สายสามัญ	สายวิชาชีพ	Higher Level				
						Elementary	Elementary			Lower Secondary				Vocational
ยอดรวม	55,090.3	2,439.6	13,638.9	11,210.2	9,687.4	6,679.0	1,867.3	10.7	5,944.2	2,305.1	942.2	159.4	206.5	TOTAL
กำลังแรงงานรวม	38,279.2	1,269.9	8,121.8	8,632.7	6,057.3	4,655.9	1,361.0	6.6	5,150.8	1,990.4	722.4	147.3	163.1	Total Labor Force
1. กำลังแรงงานปัจจุบัน	37,972.8	1,260.0	7,975.3	8,556.5	6,016.4	4,633.7	1,357.4	6.6	5,147.5	1,986.9	722.3	147.3	163.0	1. Current labor force
1.1 ผู้มีงานทำ	37,611.5	1,247.6	7,948.3	8,508.1	5,938.4	4,576.7	1,341.7	6.6	5,056.4	1,959.4	718.6	146.8	163.0	1.1 Employed
- ทำงาน	36,887.1	1,230.3	7,627.6	8,336.2	5,853.3	4,528.4	1,330.7	6.6	5,027.6	1,931.0	714.6	138.7	162.4	- At work
- ไม่ทำงานแต่มีงานประจำ	724.4	17.3	320.7	171.9	85.1	48.3	11.0	-	28.9	28.5	4.0	8.1	0.7	- With job but not at work
1.2 ผู้ว่างงาน	361.3	12.4	27.0	48.4	78.0	57.0	15.7	-	91.0	27.5	3.7	0.6	-	1.2 Unemployed
- หางานทำ	79.2	3.2	2.9	5.6	14.9	15.3	2.7	-	25.9	7.5	0.5	0.6	-	- Looking for work
- ไม่หางานทำ/พร้อมที่จะทำงาน	282.2	9.2	24.1	42.8	63.0	41.7	13.0	-	65.1	20.0	3.2	-	-	- Not looking/available for work
2. กำลังแรงงานที่ออกภาค	306.4	9.9	146.5	76.2	40.9	22.3	3.7	-	3.3	3.5	0.1	-	0.1	2. Seasonally inactive labor force
ผู้ไม่อยู่ในกำลังแรงงาน	16,811.1	1,169.7	5,517.1	2,577.5	3,630.1	2,023.1	506.2	4.1	793.4	314.7	219.8	12.1	43.4	Persons not in Labor Force
1. ทำงานบ้าน	4,910.5	249.7	1,640.1	1,023.2	790.8	528.0	148.5	0.1	323.3	148.8	37.9	5.8	14.3	1. Household work
2. เรียนหนังสือ	4,518.8	-	4.2	805.0	2,329.1	1,099.5	219.3	0.7	27.8	31.1	2.0	0.3	-	2. Studies
3. ยังเด็ก/ชร/ไม่สามารถทำงานได้	5,599.7	895.6	3,624.2	517.5	204.6	148.3	51.8	0.5	85.7	29.4	26.5	3.4	12.4	3. Too young/old/incapable of work
4. อื่น ๆ	1,782.1	24.4	248.6	231.7	305.8	247.3	86.6	3.0	356.7	105.4	153.4	2.6	16.7	4. Others

1/ รวมอาชีพระยะสั้น 1/ Including Short Course Vocational

ตารางที่ 3 จำนวนประชากรอายุ 15 ปีขึ้นไป จำแนกตามระดับการศึกษาที่สำเร็จ สถานภาพแรงงาน และเพศ ทั้งราชอาณาจักร

TABLE 3 POPULATION 15 YEARS AND OVER BY LEVEL OF EDUCATIONAL ATTAINMENT, LABOR FORCE STATUS AND SEX, WHOLE KINGDOM

ไตรมาสที่ 1/2558 - Quarter 1/2015

หน่วยเป็นพัน : In Thousands

สถานภาพแรงงาน	มัธยมศึกษาตอนปลาย										LABOR FORCE STATUS			
	รวม	ไม่มี การศึกษา	ต่ำกว่า ประถมศึกษา	ประถมศึกษา	มัธยมศึกษา ตอนต้น	Upper Secondary Level				Higher Level		อื่นๆ / Others	ไม่ทราบ Unknown	
						มัธยมศึกษา ตอนต้น	สายสามัญ	สายอาชีพ- การศึกษา	สายอาชีพ- การศึกษ	สายอาชีพ- การศึกษ				สายอาชีพ- การศึกษ
Total	None	Elementary	Elementary	Lower Secondary	General/ Academic	Vocational	Teacher Training	Academic	Technical Education	Higher Education	Teacher Training	Others	Unknown	
ชาย	26,640.9	907.5	5,928.7	5,796.8	5,164.5	3,383.5	1,046.0	7.6	2,624.3	1,258.4	325.5	81.2	116.8	MALE
กำลังแรงงานรวม	20,906.0	619.3	4,273.1	4,916.9	3,710.4	2,645.6	820.4	4.5	2,350.8	1,152.5	240.7	77.5	94.3	Total Labor Force
1. กำลังแรงงานปัจจุบัน	20,730.0	615.2	4,198.1	4,873.9	3,680.9	2,629.0	817.9	4.5	2,348.4	1,149.6	240.7	77.5	94.2	1. Current labor force
1.1 ผู้จ้างทำ	20,526.5	611.8	4,179.0	4,834.3	3,633.1	2,601.2	806.7	4.5	2,309.3	1,136.5	238.8	77.0	94.2	1.1 Employed
- ทำงาน	20,091.9	602.4	3,979.6	4,733.0	3,580.3	2,572.2	800.5	4.5	2,295.8	1,118.2	237.5	73.7	94.2	- At work
- ไม่ทำงานแต่มีงานประจำ	434.6	9.4	199.5	101.3	52.8	29.1	6.2	-	13.5	18.3	1.3	3.3	0.1	- With job but not at work
1.2 ผู้ว่างงาน	203.6	3.5	19.1	39.6	47.7	27.8	11.2	-	39.2	13.1	1.8	0.6	-	1.2 Unemployed
- หางานทำ	48.5	2.1	2.9	3.6	10.7	7.1	2.5	-	15.2	3.9	-	0.6	-	- Looking for work
- ไม่หางานทำ/พร้อมที่จะทำงาน	155.0	1.3	16.2	36.0	37.0	20.7	8.8	-	23.9	9.3	1.8	-	-	- Not looking/available for work
2. กำลังแรงงานที่รอถูก	176.0	4.1	75.0	43.0	29.6	16.6	2.5	-	2.4	2.9	-	-	-	2. Seasonally inactive labor force
ผู้อยู่ในกำลังแรงงาน	5,734.9	288.2	1,655.5	879.9	1,454.1	737.9	225.7	3.1	273.5	106.0	84.8	3.7	22.4	Persons not in Labor Force
1. ทำงาน	182.9	5.8	48.9	37.5	39.4	18.4	8.8	-	11.3	9.7	1.8	-	1.3	1. Household work
2. เรียนหนังสือ	2,123.3	-	2.9	408.9	1,086.5	468.0	124.2	0.3	114.4	20.1	1.1	-	-	2. Studies
3. ยังไม่ชัด/ไม่สามารถทำงานได้	2,389.9	271.4	1,473.6	288.4	140.4	91.7	34.8	0.3	47.3	18.9	10.5	2.2	10.4	3. Too young/old/incapable of work
4. อื่น ๆ	1,038.8	11.0	130.2	145.0	187.8	159.9	57.9	2.4	203.5	57.3	71.4	1.5	10.8	4. Others
หญิง	28,449.4	1,532.1	7,710.2	5,413.4	4,522.8	3,295.5	821.2	3.1	3,319.8	1,046.6	616.7	78.2	89.7	FEMALE
กำลังแรงงานรวม	17,373.2	650.6	3,848.6	3,715.8	2,346.9	2,010.3	540.7	2.1	2,800.0	837.9	481.8	69.8	68.8	Total Labor Force
1. กำลังแรงงานปัจจุบัน	17,242.8	644.8	3,777.2	3,682.6	2,335.5	2,004.7	539.5	2.1	2,799.0	837.3	481.6	69.8	68.8	1. Current labor force
1.1 ผู้จ้างทำ	17,085.1	635.8	3,769.2	3,673.8	2,305.3	1,975.4	535.0	2.1	2,747.1	823.0	479.7	69.8	68.8	1.1 Employed
- ทำงาน	16,795.3	627.9	3,648.0	3,603.2	2,272.9	1,956.2	530.2	2.1	2,731.8	812.7	477.1	65.0	68.2	- At work
- ไม่ทำงานแต่มีงานประจำ	289.8	7.9	121.3	70.6	32.4	19.2	4.9	-	15.3	10.2	2.6	4.8	0.6	- With job but not at work
1.2 ผู้ว่างงาน	157.7	9.0	8.0	8.8	30.2	29.2	4.5	-	51.9	14.4	1.9	-	-	1.2 Unemployed
- หางานทำ	30.6	1.1	-	2.0	4.2	8.2	0.2	-	10.7	3.6	0.5	-	-	- Looking for work
- ไม่หางานทำ/พร้อมที่จะทำงาน	127.1	7.9	8.0	6.8	26.0	21.0	4.2	-	41.2	10.7	1.4	-	-	- Not looking/available for work
2. กำลังแรงงานที่รอถูก	130.4	5.8	71.5	33.2	11.4	5.7	1.2	-	1.0	0.6	0.1	-	-	2. Seasonally inactive labor force
ผู้อยู่ในกำลังแรงงาน	11,076.2	881.5	3,861.6	1,697.6	2,176.0	1,285.2	280.6	1.0	519.9	208.8	135.0	8.4	20.9	Persons not in Labor Force
1. ทำงาน	4,727.6	243.9	1,591.2	985.7	751.3	509.7	139.7	0.1	312.0	139.1	36.2	5.8	13.0	1. Household work
2. เรียนหนังสือ	2,395.5	-	1.3	396.1	1,242.6	631.5	95.1	0.3	16.3	11.0	0.9	0.3	-	2. Studies
3. ยังไม่ชัด/ไม่สามารถทำงานได้	3,209.9	624.2	2,150.6	229.1	64.2	56.6	17.0	0.1	38.4	10.5	15.9	1.2	2.0	3. Too young/old/incapable of work
4. อื่น ๆ	743.3	13.4	118.4	86.7	117.9	87.4	28.7	0.5	153.2	48.1	82.0	1.0	6.0	4. Others

/ รวมอาชีพระยะสั้น / Including Short Course Vocational

ตารางที่ 3 จำนวนประชากรอายุ 15 ปีขึ้นไป จำแนกตามระดับการศึกษาที่สำเร็จ สถานภาพแรงงาน เพศ และเขตปกครอง ทวีปราชอาณาจักร (ต่อ)

TABLE 3 POPULATION 15 YEARS AND OVER BY LEVEL OF EDUCATIONAL ATTAINMENT, LABOR FORCE STATUS, SEX AND AREA, WHOLE KINGDOM (Contd)

สถานภาพแรงงาน	รวม	ไม่มีการศึกษา	ต่ำกว่าประถมศึกษา	ประถมศึกษา	มัธยมศึกษาตอนต้น	มัธยมศึกษาตอนปลาย				อุดมศึกษา			อื่น ๆ	ไม่ทราบ	LABOR FORCE STATUS	
						None	Less than Elementary	Elementary	Secondary	Upper Secondary Level		Higher Level				
										General/Academic	Vocational	Academic				Higher Technical Education
ยอดรวม	25,013.0	939.9	4,569.9	4,280.8	4,307.0	3,483.2	1,084.6	6.3	4,343.7	1,293.3	501.0	90.0	113.2		TOTAL	
กำลังแรงงานรวม	17,443.8	511.2	2,583.6	3,243.2	2,720.6	2,275.8	785.2	2.9	3,703.6	1,101.7	351.8	82.1	84.0		Total Labor Force	
1. กำลังแรงงานปัจจุบัน	17,370.4	508.6	2,548.7	3,226.9	2,710.3	2,270.6	782.4	2.9	3,701.3	1,101.0	351.7	82.1	83.9		1. Current labor force	
1.1 ผู้มีงานทำ	17,205.7	503.7	2,541.5	3,210.8	2,672.4	2,244.4	776.8	2.9	3,648.7	1,089.6	349.6	81.5	83.9		1.1 Employed	
- ทำงาน	16,990.9	497.3	2,469.1	3,162.2	2,646.3	2,222.9	773.1	2.9	3,633.0	1,071.7	347.6	81.1	83.7		- At work	
- ไม่ทำงานแต่มีงานประจำ	214.9	6.4	72.4	48.5	26.1	21.5	3.7	-	15.6	17.9	2.1	0.4	0.2		- With job but not at work	
1.2 ผู้ว่างงาน	164.7	4.8	7.2	16.2	37.9	26.2	5.6	-	52.7	11.4	2.1	0.6	-		1.2 Unemployed	
- หางานทำ	41.4	1.8	-	3.7	6.6	9.8	0.5	-	14.8	3.8	0.1	0.6	-		- Looking for work	
- ไม่หางานทำ/พร้อมที่จะทำงาน	123.3	3.1	7.2	12.5	31.4	16.5	5.2	-	37.9	7.6	2.0	-	-		- Not looking/available for work	
2. กำลังแรงงานที่รอฤดูกาล	73.3	2.7	34.9	16.3	10.3	5.1	0.8	-	2.3	0.7	0.1	-	0.1		2. Seasonally inactive labor force	
ผู้ไม่อยู่ในกำลังแรงงาน	7,569.2	428.7	1,986.3	1,037.6	1,586.3	1,207.5	301.4	3.4	640.1	191.7	149.2	8.0	29.2		Persons not in Labor Force	
1. ทำงานบ้าน	2,123.6	91.7	570.4	416.8	339.0	245.4	90.7	0.1	241.8	90.9	22.7	4.6	9.6		1. Household work	
2. เรียนหนังสือ	2,181.1	-	1.2	307.5	983.3	733.4	112.3	0.7	23.5	18.2	0.7	0.3	-		2. Studies	
3. ยังเด็ก ขรา/ไม่สามารถทำงานได้	2,238.0	326.0	1,310.9	221.1	111.7	98.0	42.5	0.1	75.8	20.3	21.1	1.1	9.4		3. Too young/old/incapable of work	
4. อื่น ๆ	1,026.6	11.0	103.9	92.3	152.3	130.7	55.9	2.5	298.9	62.2	104.6	2.0	10.3		4. Others	

1/ รวมวิชาชีพระยะสั้น 1/ Including Short Course Vocational

ตารางที่ 3 จำนวนประชากรอายุ 15 ปีขึ้นไป จำแนกตามระดับการศึกษาที่สำเร็จ สถานภาพแรงงาน เพศ และเขตปกครอง ทั้งราชอาณาจักร (ต่อ)

TABLE 3 POPULATION 15 YEARS AND OVER BY LEVEL OF EDUCATIONAL ATTAINMENT, LABOR FORCE STATUS, SEX AND AREA, WHOLE KINGDOM (Cont'd)

สถานภาพแรงงาน	รวม	ไม่มี การศึกษา	ต่ำกว่า ประถมศึกษา	ประถมศึกษา Elementary	มัธยมศึกษา ตอนต้น	มัธยมศึกษาตอนปลาย				อุดมศึกษา				1/ Others	ไม่ทราบ	LABOR FORCE STATUS
						Upper Secondary Level		Higher Level		Higher Level		Higher Level				
						Academic	Vocational	Teacher Training	Academic	Technical Education	Teacher Training	Technical Education				
ยอดรวม	25,013.0	939.9	4,569.9	4,280.8	4,307.0	3,483.2	1,084.6	6.3	4,343.7	1,293.3	501.0	90.0	113.2	TOTAL		
ชาย	11,977.3	365.3	1,899.7	2,159.7	2,286.9	1,749.2	589.5	4.9	1,946.6	700.9	167.5	42.9	64.3	MALE		
กำลังแรงงานรวม	9,310.6	261.5	1,316.9	1,812.4	1,625.9	1,281.8	455.0	2.3	1,715.1	631.8	118.8	41.2	48.0	Total Labor Force		
1. กำลังแรงงานปัจจุบัน	9,271.4	260.6	1,300.2	1,803.1	1,620.1	1,278.4	454.3	2.3	1,713.2	631.4	118.8	41.2	47.9	1. Current labor force		
1.1 ผู้จ้างทำ	9,175.9	258.8	1,295.6	1,790.0	1,592.0	1,267.3	450.6	2.3	1,689.7	624.1	117.1	40.7	47.9	1.1 Employed		
- ทำงาน	9,056.6	256.1	1,253.9	1,761.3	1,576.6	1,255.1	448.8	2.3	1,683.6	613.7	116.8	40.7	47.8	- At work		
- ไม่ทำงานแต่มีงานประจำ	119.4	2.7	41.7	28.7	15.4	12.2	1.8	-	6.2	10.4	0.3	-	0.1	- With job but not at work		
1.2 ผู้ว่างงาน	95.5	4.6	4.6	13.1	28.1	11.1	3.7	-	23.5	7.3	1.7	0.6	-	1.2 Unemployed		
- หางานทำ	26.6	1.8	-	2.3	6.2	2.3	0.2	-	10.2	3.1	-	0.6	-	- Looking for work		
- ไม่หางานทำ/พร้อมที่จะทำงาน	68.9	-	4.6	10.8	21.9	8.9	3.5	-	13.3	4.2	1.7	-	-	- Not looking/available for work		
2. กำลังแรงงานที่ออกภาค	39.2	0.9	16.7	9.3	5.8	3.4	0.7	-	1.8	0.4	-	-	0.1	2. Seasonally inactive labor force		
ผู้ไม่อยู่ในกำลังแรงงาน	2,666.7	103.8	582.8	347.3	661.1	467.4	134.5	2.6	231.5	69.0	48.7	1.7	16.3	Persons not in Labor Force		
1. ทำงานบ้าน	96.4	4.4	17.8	16.8	22.4	12.0	7.1	-	7.9	7.8	0.3	-	-	1. Household work		
2. เรียนหนังสือ	1,020.4	-	0.3	158.5	468.4	307.7	62.8	0.3	307.7	11.4	-	-	-	2. Studies		
3. ยังศึกษา/ไม่สามารถทำงานได้	938.8	93.7	507.7	109.6	72.3	57.2	27.2	-	41.6	12.9	7.5	0.8	8.3	3. Too young/old/incapable of work		
4. อื่น ๆ	611.2	5.7	57.0	62.5	97.9	90.5	37.4	2.3	171.1	36.9	40.9	0.9	8.1	4. Others		
หญิง	13,035.6	574.6	2,670.3	2,121.2	2,020.0	1,734.0	495.1	1.4	2,397.1	592.5	333.5	47.1	48.9	FEMALE		
กำลังแรงงานรวม	8,133.2	249.7	1,266.7	1,430.8	1,094.7	994.0	328.2	0.7	1,988.6	469.8	233.0	40.9	36.0	Total Labor Force		
1. กำลังแรงงานปัจจุบัน	8,099.1	248.0	1,248.5	1,423.9	1,090.2	992.3	328.1	0.7	1,988.1	469.6	232.8	40.9	36.0	1. Current labor force		
1.1 ผู้จ้างทำ	8,029.8	245.0	1,245.9	1,420.8	1,080.4	977.2	326.2	0.7	1,958.9	465.5	232.5	40.9	36.0	1.1 Employed		
- ทำงาน	7,934.3	241.2	1,215.2	1,400.9	1,069.7	967.8	324.2	0.7	1,949.5	458.0	230.8	40.4	35.9	- At work		
- ไม่ทำงานแต่มีงานประจำ	95.5	3.7	30.7	19.9	10.7	9.3	2.0	-	9.5	7.5	1.7	0.4	0.1	- With job but not at work		
1.2 ผู้ว่างงาน	69.3	3.1	2.6	3.1	9.8	15.1	1.9	-	29.2	4.1	0.4	-	-	1.2 Unemployed		
- หางานทำ	14.8	-	-	1.4	0.3	7.5	0.2	-	4.7	0.7	0.1	-	-	- Looking for work		
- ไม่หางานทำ/พร้อมที่จะทำงาน	54.4	3.1	2.6	1.8	9.5	7.6	1.7	-	24.5	3.4	0.3	-	-	- Not looking/available for work		
2. กำลังแรงงานที่ออกภาค	34.1	1.7	18.2	7.0	4.5	1.7	0.1	-	0.5	0.2	0.1	-	-	2. Seasonally inactive labor force		
ผู้ไม่อยู่ในกำลังแรงงาน	4,902.5	324.9	1,403.5	690.3	925.3	740.1	166.9	0.8	408.6	122.6	100.5	6.2	12.9	Persons not in Labor Force		
1. ทำงานบ้าน	2,027.2	87.3	552.6	400.0	316.6	233.4	83.6	0.1	233.9	83.1	22.4	4.6	9.6	1. Household work		
2. เรียนหนังสือ	1,160.7	-	0.9	149.0	514.8	425.7	49.5	0.3	12.6	6.8	0.7	0.3	-	2. Studies		
3. ยังศึกษา/ไม่สามารถทำงานได้	1,299.2	232.2	803.1	111.5	39.5	40.8	15.3	0.1	34.2	7.5	13.6	0.3	1.1	3. Too young/old/incapable of work		
4. อื่น ๆ	415.4	5.3	46.8	29.8	54.4	40.2	18.5	0.2	127.8	25.2	63.8	1.0	2.2	4. Others		

1/ รวมอาชีพระยะสั้น / Including Short Course Vocational

ตารางที่ 3 จำนวนประชากรอายุ 15 ปีขึ้นไป จำแนกตามระดับการศึกษาที่สำเร็จ สถานภาพแรงงาน เพศ และเขตการปกครอง ทั้งราชอาณาจักร (ต่อ)
 TABLE 3 POPULATION 15 YEARS AND OVER BY LEVEL OF EDUCATIONAL ATTAINMENT, LABOR FORCE STATUS, SEX AND AREA, WHOLE KINGDOM (Contd)

หน่วยนับพัน : in Thousands

สถานภาพแรงงาน	รวม	ไม่มีการศึกษา	ต่ำกว่าประถมศึกษา	ประถมศึกษา	มัธยมศึกษาตอนต้น	มัธยมศึกษาตอนปลาย				อุดมศึกษา			อื่นๆ	ไม่ทราบ	LABOR FORCE STATUS		
						Upper Secondary Level		Higher Level		สายวิชา- การศึกษา	สายวิชา- การศึกษา	สายวิชา- การศึกษา				สายวิชา- การศึกษา	สายวิชา- การศึกษา
						สายสามัญ	สายอาชีพ	สายวิชาการ	สายวิชาชีพ								
Total	None	Elementary	Lower Secondary	General/Academic	Vocational	Teacher Training	Academic	Technical Education	Higher Technical Education	Teacher Training	Others	Unknown	TOTAL				
ยอดรวม	30,077.3	1,499.7	9,069.0	6,929.4	5,380.4	3,195.7	782.6	4.5	1,600.5	1,011.8	441.2	69.4	93.2	TOTAL			
กำลังแรงงานรวม	20,835.5	758.7	5,538.2	5,389.5	3,336.7	2,380.1	577.8	3.7	1,447.1	888.7	370.6	65.3	79.1	Total Labor Force			
1. กำลังแรงงานปัจจุบัน	20,602.4	751.5	5,426.6	5,329.6	3,306.1	2,363.0	574.9	3.7	1,446.1	885.9	370.6	65.3	79.1	1. Current labor force			
1.1 ผู้มีงานทำ	20,405.8	743.8	5,406.8	5,297.4	3,266.0	2,332.3	564.9	3.7	1,407.8	869.8	369.0	65.3	79.1	1.1 Employed			
- ทำงาน	19,896.3	733.0	5,158.5	5,174.0	3,207.0	2,305.5	557.6	3.7	1,394.5	859.3	367.0	57.6	78.6	- At work			
- ไม่ทำงานแต่มีงานประจำ	509.6	10.8	248.3	123.4	59.1	26.8	7.3	-	13.2	10.6	1.9	7.7	0.5	- With job but not at work			
1.2 ผู้ว่างงาน	196.6	7.6	19.8	32.2	40.0	30.8	10.1	-	38.4	16.1	1.7	-	-	1.2 Unemployed			
- หางานทำ	37.7	1.5	2.9	1.9	8.4	5.5	2.2	-	11.1	3.7	0.5	-	-	- Looking for work			
- ไม่หางานทำ/พร้อมที่จะทำงาน	158.8	6.2	16.9	30.3	31.6	25.2	7.8	-	27.3	12.4	1.2	-	-	- Not looking/available for work			
2. กำลังแรงงานที่รอฤดูกาล	233.1	7.2	111.6	59.9	30.6	17.1	2.9	-	1.0	2.8	-	-	-	2. Seasonally inactive labor force			
ผู้ไม่อยู่ในกำลังแรงงาน	9,241.9	741.0	3,530.8	1,539.9	2,043.8	815.6	204.8	0.8	153.4	123.0	70.6	4.1	14.1	Persons not in Labor Force			
1. ทำงานบ้าน	2,786.9	158.0	1,069.7	606.5	451.8	282.6	57.8	-	81.5	57.9	15.2	1.2	4.7	1. Household work			
2. เรียนหนังสือ	2,337.7	-	3.0	497.5	1,345.8	366.1	107.0	-	4.3	12.9	1.3	-	-	2. Studies			
3. ยั้งติด ขรา/ไม่สามารถทำงานได้	3,361.8	569.7	2,313.3	296.5	92.8	50.3	9.3	0.3	9.8	9.1	5.4	2.3	3.0	3. Too young/old/incapable of work			
4. อื่น ๆ	755.5	13.4	144.8	139.4	153.4	116.6	30.7	0.4	57.7	43.3	48.8	0.6	6.4	4. Others			

1/ รวมอาชีพระยะสั้น 1/ Including Short Course Vocational

ตารางที่ 3 จำนวนประชากรอายุ 15 ปีขึ้นไป จำนวนคนระดับการศึกษาที่สำเร็จ สถานภาพแรงงาน เพศ และเขตปกครอง ทวีปอาเซียน (ต่อ)
TABLE 3 POPULATION 15 YEARS AND OVER BY LEVEL OF EDUCATIONAL ATTAINMENT, LABOR FORCE STATUS, SEX AND AREA, WHOLE KINGDOM (Contd)

หน่วยนับพัน : In Thousands

สถานภาพแรงงาน	รวม	ไม่มี การศึกษา	ต่ำกว่า ประถมศึกษา Less than Elementary	ประถม ศึกษา Elementary	มัธยมศึกษา ตอนต้น Lower Secondary	อุดมศึกษา				อื่นๆ Others	ไม่ทราบ Unknown	LABOR FORCE STATUS	
						Upper Secondary Level							
						สาขา General/ Academic	สาขา Vocational	สาขา Teacher Training	สาขา Academic				
โดยรวม	30,077.3	1,499.7	9,069.0	6,929.4	5,380.4	3,195.7	782.6	1,600.5	1,011.8	441.2	69.4	93.2	TOTAL
ชาย	14,663.6	542.2	4,029.0	3,637.2	2,877.6	1,634.3	456.5	677.8	557.6	158.0	38.3	52.4	MALE
กำลังแรงงาน	11,595.4	357.8	2,956.3	3,104.5	2,084.5	1,363.8	365.4	635.7	121.8	121.8	36.3	46.3	Total Labor Force
1. กำลังแรงงานปัจจุบัน	11,458.7	354.7	2,898.0	3,070.9	2,060.8	1,350.6	363.6	635.2	518.2	121.8	36.3	46.3	1. Current labor force
1.1 ผู้จ้างทำ	11,350.6	353.0	2,883.5	3,044.3	2,041.2	1,334.0	356.1	619.6	512.4	121.7	36.3	46.3	1.1 Employed
- ช่าง	11,025.3	346.3	2,725.7	2,971.7	2,003.8	1,317.1	351.7	612.2	504.5	120.8	33.0	46.3	- At work
- ไม่ทำงานแต่มีงานประจำ	315.3	6.7	157.8	72.6	37.4	16.9	4.4	7.4	7.9	1.0	3.3	-	- With job but not at work
1.2 ผู้ว่างงาน	108.1	1.7	14.5	26.6	19.6	16.6	7.5	15.7	5.8	0.1	-	-	1.2 Unemployed
- หางานทำ	22.0	0.4	2.9	1.3	4.5	4.8	2.2	5.1	0.8	-	-	-	- Looking for work
- ไม่ทราบค่า/พร้อมที่จะทำงาน	86.2	1.3	11.6	25.3	15.1	11.9	5.3	10.6	5.0	0.1	-	-	- Not looking/available for work
2. กำลังแรงงานที่ออกนอก	136.8	3.1	58.3	33.7	23.7	13.2	1.8	0.5	2.4	-	-	-	2. Seasonally inactive labor force
ผู้อยู่ในกำลังแรงงาน	3,068.1	184.3	1,072.7	532.7	793.1	270.5	91.1	42.1	36.9	36.2	2.0	6.1	Persons not in Labor Force
1. ทำงาน	86.5	1.4	31.1	20.8	17.0	6.4	1.7	3.4	1.9	1.5	1.5	1.3	1. Household work
2. เรียนหนังสือ	1,103.0	-	2.6	250.4	618.1	160.3	61.4	0.6	8.6	1.1	-	-	2. Studies
3. ยังเด็ก หรือ/ไม่สามารถทำงานได้	1,451.1	177.7	965.8	178.9	68.1	34.4	7.6	5.7	6.1	3.0	1.4	2.1	3. Too young/old/incapable of work
4. อื่น ๆ	427.5	5.3	73.2	82.6	89.9	69.4	20.5	32.4	20.4	30.6	0.6	2.7	4. Others
หญิง	15,413.8	957.5	5,040.0	3,292.2	2,502.8	1,561.5	326.1	922.7	454.2	283.2	31.1	40.8	FEMALE
กำลังแรงงานรวม	9,240.0	400.9	2,581.9	2,285.0	1,252.1	1,016.4	212.5	811.4	368.1	248.8	28.9	32.8	Total Labor Force
1. กำลังแรงงานปัจจุบัน	9,143.7	396.8	2,528.7	2,258.7	1,245.3	1,012.4	211.4	810.9	367.7	248.8	28.9	32.8	1. Current labor force
1.1 ผู้จ้างทำ	9,055.3	390.9	2,523.3	2,253.1	1,224.9	998.3	208.8	788.2	357.4	247.2	28.9	32.8	1.1 Employed
- ช่าง	8,861.0	386.7	2,432.8	2,202.3	1,203.2	988.4	205.9	782.4	354.7	246.3	24.6	32.3	- At work
- ไม่ทำงานแต่มีงานประจำ	194.3	4.2	90.5	50.8	21.7	9.9	2.9	5.9	2.7	0.9	4.4	0.5	- With job but not at work
1.2 ผู้ว่างงาน	88.5	5.9	5.3	5.6	20.4	14.1	2.6	22.7	10.3	1.5	-	-	1.2 Unemployed
- หางานทำ	15.8	1.1	-	0.6	3.9	0.8	-	6.0	2.9	0.5	-	-	- Looking for work
- ไม่ทราบค่า/พร้อมที่จะทำงาน	72.7	4.8	5.3	5.0	16.5	13.4	2.6	16.7	7.4	1.1	-	-	- Not looking/available for work
2. กำลังแรงงานที่ออกนอก	96.3	4.1	53.2	26.3	6.9	4.0	1.1	0.5	0.4	-	-	-	2. Seasonally inactive labor force
ผู้ไม่อยู่ในกำลังแรงงาน	6,173.8	556.7	2,458.1	1,007.3	1,250.7	545.1	113.6	111.3	86.1	34.5	2.2	8.0	Persons not in Labor Force
1. ทำงาน	2,700.4	156.6	1,038.6	585.7	434.8	276.2	56.1	78.1	56.0	13.7	1.2	3.5	1. Household work
2. เรียนหนังสือ	1,234.7	-	0.4	247.1	727.7	205.8	45.6	3.7	4.2	0.2	-	-	2. Studies
3. ยังเด็ก หรือ/ไม่สามารถทำงานได้	1,910.7	392.0	1,347.5	117.6	24.7	15.9	1.7	4.2	3.0	2.3	0.9	0.9	3. Too young/old/incapable of work
4. อื่น ๆ	327.9	8.1	71.6	56.9	63.5	47.2	10.2	25.4	22.9	18.2	-	3.7	4. Others

∕ รวมชั่วคราว ∕ Including Short Course Vocational

ตารางที่ 4 จำนวนผู้จ้างทำ จำนวนตามระดับการศึกษาที่สำเร็จ อาชีพ ทั่วราชอาณาจักร

TABLE 4 EMPLOYED PERSONS BY LEVEL OF EDUCATIONAL ATTAINMENT, OCCUPATION , WHOLE KINGDOM

ไตรมาสที่ 1/2558 : Quarter 1/2015

หน่วยเป็นพัน : In Thousands

อาชีพ Occupation	รวม Total	ไม่ มีการศึกษา None	ต่ำกว่า ประถมศึกษา Less than Elementary	ประถมศึกษา Elementary	มัธยมศึกษาตอนปลาย Upper Secondary Level				อุดมศึกษา Higher Level			ไม่ทราบ Unknown	อื่นๆ Others	OCCUPATION
					มัธยมศึกษา ตอนต้น Lower Secondary	สามัญ General/ Academic	สายอาชีพ ศึกษา Vocational	สายวิชา- การศึกษา Teacher Training	สายวิชาชีพ Higher Technical Education	สายวิชา- การศึกษา Teacher Training				
											สายสามัญ General/ Academic			
1. ผู้จัดการ ข้าราชการระดับอาวุโส และผู้บังคับบัญชา และผู้บริหาร 1. Managers, senior officials and Legislators	37,611.5	1,247.6	7,948.3	8,508.1	5,938.4	4,576.7	1,341.7	6.6	5,056.4	1,959.4	718.6	146.8	163.0	TOTAL
2. ผู้ประกอบการวิชาชีพด้านต่างๆ 2. Professionals	1,555.2	5.3	105.9	149.4	149.0	193.7	55.1	0.1	746.3	110.2	36.5	0.2	3.4	1. managers, senior officials and Legislators
3. เจ้าหน้าที่เทคนิคและผู้ประกอบวิชาชีพ ที่เกี่ยวข้องกับด้านต่างๆ 3. Technicians and associate professionals	2,205.2	0.6	10.0	25.3	34.0	68.0	26.9	-	1,372.2	184.1	478.0	0.8	5.2	2. Professionals
4. เสมียน 4. Clerks	1,730.4	1.9	55.6	69.2	106.2	177.6	106.4	0.4	870.0	306.5	29.5	1.6	5.5	3. Technicians and associate professionals
5. พนักงานบริการและผู้จำหน่ายสินค้า 5. Service workers and sell goods workers	1,565.2	1.0	23.1	65.9	153.0	242.3	120.3	-	704.8	214.0	37.8	0.4	2.6	4. Clerks
6. ผู้ปฏิบัติงานที่มีฝีมือในด้านการเกษตร ป่านไม้ และประมง 6. Skilled agricultural forest and fishery workers	7,372.4	144.6	1,413.7	1,432.5	1,360.4	1,276.7	362.1	3.7	844.6	410.6	830	7.7	32.7	5. Service workers and sell goods workers
7. ผู้ปฏิบัติงานที่เกี่ยวข้อง และผู้บริหารด้านการศึกษา 7. Craft and associate professionals and assemblers	10,071.0	435.0	3,843.8	2,918.6	1,402.3	900.7	161.8	0.1	190.7	171.5	29.5	5.7	11.3	6. Skilled agricultural forest and fishery workers
8. ผู้ควบคุมเครื่องจักรโรงงานและเครื่องจักร และผู้บริหารด้านการศึกษา 8. Plant and machine controlors and assemblers	4,705.3	162.1	966.1	1,319.3	846.7	558.8	252.7	0.2	194.7	331.1	12.5	28.4	32.9	7. Craft and associate professionals and assemblers
9. ผู้ประกอบอาชีพงานพื้นฐาน 9. Elementary occupations	3,806.1	104.2	400.7	974.5	1,046.3	774.2	182.4	0.7	630	173.5	6.2	47.8	32.7	8. Plant and machine controlors and assemblers
10. คนงานซึ่งไม่ได้จำแนกไว้ในหมวดอื่น รวมอาชีพระยะสั้น 10. Workers not classifiable by occupation Including Short Course Vocational	4,560.0	395.0	1,127.7	1,552.2	838.4	383.6	71.8	1.4	43.1	57.2	3.1	54.1	34.4	9. Elementary occupations
	40.8	-	1.7	1.4	2.0	0.9	2.2	-	26.9	0.8	2.6	-	2.4	10. Workers not classifiable by occupation

รวมอาชีพระยะสั้น 1/ Including Short Course Vocational

ตารางที่ 4 จำนวนผู้มีงานทำ จำแนกตามระดับการศึกษาที่สำเร็จ อาชีพ และเพศ ทั้งราชอาณาจักร
TABLE 4 EMPLOYED PERSONS BY LEVEL OF EDUCATIONAL ATTAINMENT, OCCUPATION AND SEX, WHOLE KINGDOM

อาชีพ Occupation	มัธยมศึกษาตอนปลาย Upper Secondary Level										อุดมศึกษา Higher Level			ไม่ทราบ Others	ไม่ทราบ Unknown	อาชีพ OCCUPATION
	รวม Total	ไม่มี การศึกษา None	ต่ำกว่า ประถมศึกษา Less than Elementary	ประถมศึกษา Elementary	มัธยมศึกษา Lower Secondary		มัธยมศึกษา Upper Secondary		อุดมศึกษา Academic		อุดมศึกษา Technical		อื่น ๆ Others			
					สามัญ General/Academic	สายอาชีพ Vocational	สามัญ General/Academic	สายอาชีพ Vocational	สามัญ Academic	สายอาชีพ Technical	สามัญ Teacher Training	สายอาชีพ Teacher Training				
ชาย Male	20,526.5	611.8	4,179.0	4,834.3	3,633.1	2,601.2	806.7	2,309.3	1,136.5	238.8	77.0	94.2	77.0	94.2	MALE	
1. ผู้จัดการ ข้าราชการระดับอาวุโส และผู้บัญชาการหน่วย และผู้บริหารหน่วยงาน	1,047.9	3.3	83.4	115.6	117.5	143.6	38.8	0.1	433.0	85.2	24.1	0.2	0.2	3.0	1. managers, senior officials and Legislators	
2. ผู้ประกอบวิชาชีพด้านต่างๆ	903.9	0.1	7.5	17.6	22.7	31.1	17.8	-	620.0	57.6	126.9	0.6	0.6	2.2	2. Professionals	
3. เจ้าหน้าที่เทคนิคและผู้ประกอบวิชาชีพที่เกี่ยวข้องกับด้านต่างๆ	830.8	0.7	32.0	47.4	59.0	97.3	52.6	0.4	356.4	168.2	12.4	1.2	1.2	3.3	3. Technicians and associate professionals	
4. เสมียน	494.4	1.0	9.7	27.6	63.6	110.2	36.1	-	174.0	59.9	11.4	-	-	0.9	4. Clerks	
5. พนักงานบริการและผู้จำหน่ายสินค้า	2,922.8	46.3	494.3	560.4	596.7	533.7	160.4	1.8	376.6	182.3	24.8	4.2	4.2	11.3	5. Service workers and sell goods	
6. ผู้ปฏิบัติงานที่มีฝีมือในด้านเกษตรป่าน้ำ และประมง	5,835.6	204.5	2,135.2	1,618.2	922.9	570.7	116.0	-	119.6	115.4	20.9	4.2	4.2	8.2	6. Skilled agricultural forest and fishery workers	
7. ช่างฝีมือ และผู้ปฏิบัติงานที่เกี่ยวข้อง	3,438.1	90.6	614.5	975.3	646.7	400.6	214.8	0.2	147.8	295.9	9.9	14.4	14.4	27.4	7. Craft and associate professionals	
8. ผู้ควบคุมเครื่องจักรโรงงานและเครื่องจักรและผู้ปฏิบัติงานด้านเกษตรป่าน้ำ และประมง	2,630.0	64.6	303.9	665.7	725.9	519.1	130.5	0.7	43.4	142.8	4.9	26.4	26.4	22.2	8. Plant and machine controllers and assemblers	
9. ผู้ประกอบอาชีพงานพื้นฐาน	2,309.5	200.7	497.2	806.5	476.6	194.1	39.4	1.4	22.9	28.5	1.0	25.9	25.9	15.4	9. Elementary occupations	
10. คนงานซึ่งมิได้จำแนกไว้ในหมวดอื่น	23.5	-	1.4	-	1.5	0.9	0.2	-	15.8	0.8	2.6	-	-	0.4	10. Workers not classifiable by occupation	
หญิง Female	17,085.1	635.8	3,769.2	3,673.8	2,305.3	1,975.4	535.0	2.1	2,747.1	823.0	479.7	68.8	68.8	68.8	FEMALE	
1. ผู้จัดการ ข้าราชการระดับอาวุโส และผู้บัญชาการหน่วย	507.4	2.0	22.5	33.8	31.5	50.2	16.3	-	313.3	25.0	12.4	-	-	0.4	1. managers, senior officials and Legislators	
2. ผู้ประกอบวิชาชีพด้านต่างๆ	1,301.3	0.5	2.5	7.7	11.3	36.9	9.2	-	752.2	126.5	351.2	0.3	0.3	3.0	2. Professionals	
3. เจ้าหน้าที่เทคนิคและผู้ประกอบวิชาชีพที่เกี่ยวข้องกับด้านต่างๆ	899.6	1.2	23.6	21.8	47.2	80.4	53.7	-	513.6	138.3	17.1	0.4	0.4	2.2	3. Technicians and associate professionals	
4. เสมียน	1,070.8	0.0	13.4	38.3	89.5	132.1	84.2	-	530.8	154.1	26.3	0.4	0.4	1.7	4. Clerks	
5. พนักงานบริการและผู้จำหน่ายสินค้า	4,379.6	98.2	919.4	872.1	763.7	743.1	201.7	2.0	468.0	228.4	58.2	3.5	3.5	21.4	5. Service workers and sell goods	
6. ผู้ปฏิบัติงานที่มีฝีมือในด้านเกษตรป่าน้ำ และประมง	4,235.4	230.5	1,708.6	1,300.3	479.4	330.0	45.8	0.1	71.1	56.2	8.7	1.6	1.6	3.1	6. Skilled agricultural forest and fishery workers	
7. ช่างฝีมือ และผู้ปฏิบัติงานที่เกี่ยวข้อง	1,267.2	71.5	351.5	343.9	200.0	158.2	37.9	-	46.9	35.2	2.6	14.0	14.0	5.4	7. Craft and associate professionals	
8. ผู้ควบคุมเครื่องจักรโรงงานและเครื่องจักรและผู้ปฏิบัติงานด้านเกษตรป่าน้ำ และประมง	1,156.1	39.6	96.8	308.8	320.3	255.1	51.9	-	19.6	30.7	1.3	21.5	21.5	10.5	8. Plant and machine controllers and assemblers	
9. ผู้ประกอบอาชีพงานพื้นฐาน	2,250.5	192.3	630.5	745.7	361.8	189.5	32.4	-	20.3	28.7	2.1	28.2	28.2	19.1	9. Elementary occupations	
10. คนงานซึ่งมิได้จำแนกไว้ในหมวดอื่น	17.3	-	0.4	1.4	0.6	-	1.9	-	11.1	-	-	-	-	2.0	10. Workers not classifiable by occupation	

/J/ รวมอาชีพระบบสั้น /J/ Including Short Course/Vocational

ตารางที่ 4 จำนวนผู้จ้างทำ จำนวนตามระดับการศึกษาสำหรับอาชีพ พืช และเขตการปกครอง ทั้งราชอาณาจักร (ต่อ)

TABLE 4 EMPLOYED PERSONS BY LEVEL OF EDUCATIONAL ATTAINMENT, OCCUPATION, SEX AND AREA, WHOLE KINGDOM (Contd.)

อาชีพ Occupation	ในเขตเทศบาล MUNICIPAL AREA										รวม Total	ไม่มี การศึกษา None	ต่ำกว่า ประถมศึกษา Less than Elementary	ประถมศึกษา Elementary	มัธยมศึกษา ตอนต้น Lower Secondary	มัธยมศึกษาตอนปลาย Upper Secondary Level				อุดมศึกษา Higher Level		อื่น ๆ Others	ไม่ทราบ Unknown	OCCUPATION
	สามัญ General/Academic		สายวิชาชีพ Vocational		สายวิชา- การศึกษา Teacher Training		สายวิชาการ Academic		สายวิชาชีพ Higher Technical Education															
	2,244.4	2,244.4	776.8	2.9	3,648.7	1,089.6	349.6	81.5	83.9	TOTAL														
ยอดรวม	17,205.7	2,541.5	3,210.8	2,672.4	2,244.4	776.8	2.9	3,648.7	1,089.6	349.6	81.5	83.9	TOTAL											
ชาย	9,175.9	1,295.6	1,790.0	1,592.0	1,267.3	450.6	2.3	1,689.7	624.1	117.1	40.7	47.9	MALE											
1. ผู้จัดการข้าราชการอาวุโส และผู้บัญชาการหน่วย และผู้นับบัญชีกฎหมาย	611.1	28.6	40.9	48.4	67.5	27.3	0.1	325.6	51.7	15.4	0.2	3.0	1. managers, senior officials and Legislators											
2. ผู้ประกอบวิชาชีพด้านต่างๆ	646.2	0.1	9.2	10.5	20.7	12.6	-	490.2	36.2	60.2	0.2	1.8	2. Professionals											
3. เจ้าหน้าที่เทคนิคและผู้ประกอบวิชาชีพ ที่เกี่ยวข้องกับด้านต่างๆ	572.0	0.5	28.6	41.1	62.9	33.1	0.4	279.6	98.9	7.1	1.0	1.4	3. Technicians and associate professionals											
4. เสมียน	340.1	0.7	4.3	43.2	67.8	28.8	-	129.1	43.1	7.6	-	0.5	4. Clerks											
5. พนักงานบริการและผู้จำหน่ายสินค้า	1,823.0	38.4	317.8	362.1	344.4	102.1	1.8	275.1	98.1	11.7	1.7	7.4	5. Service workers and sell goods											
6. ผู้ปฏิบัติงานที่มีฝีมือในด้านการเกษตร ป่าไม้ และประมง	1,104.4	35.6	293.2	150.0	104.0	29.6	-	29.9	24.9	5.5	0.2	3.0	6. Skilled agricultural forest and fishery workers											
7. ช่างฝีมือ และผู้ปฏิบัติงานที่เกี่ยวข้อง	1,695.5	45.2	447.5	328.7	213.3	122.0	-	103.2	177.0	4.0	8.4	9.9	7. Craft and associate professionals											
8. ผู้ควบคุมเครื่องจักรโรงงานและเครื่องจักร และผู้ปฏิบัติงานด้านการประกอบ	1,492.6	34.3	380.6	413.6	299.5	73.9	-	28.6	81.1	2.7	16.8	12.6	8. Plant and machine controllers and assemblers											
9. ผู้ประกอบอาชีพเงินกู้ยืม	870.9	101.6	257.1	193.5	86.3	21.0	-	13.4	13.2	0.3	12.1	7.9	9. Elementary occupations											
10. คนงานซึ่งมีตำแหน่งไม่แน่นอน	20.3	-	-	0.9	0.9	0.2	-	15.3	-	2.6	-	0.4	10. Workers not classifiable by occupation											

รวมอาชีพระยะสั้น Including Short Course Vocational

ตารางที่ 4 จำนวนผู้จ้างทำ จำนวนตามระดับการศึกษาที่สำเร็จ อาชีพ เพศ และเขตการปกครอง ทั้งราชอาณาจักร (ต่อ)
TABLE 4 EMPLOYED PERSONS BY LEVEL OF EDUCATIONAL ATTAINMENT, OCCUPATION, SEX AND AREA, WHOLE KINGDOM (Contd.)

ไตรมาสที่ 1/2558 : Quarter 1/2015

ในเขตเทศบาล MUNICIPAL AREA

หน่วยเป็นพัน : in Thousands

อาชีพ Occupation	รวม Total	ไม่มี การศึกษา None	ต่ำกว่า ระดับ การศึกษา Less than Elementary	ประถมศึกษา Elementary	มัธยมศึกษา ตอนต้น Secondary	มัธยมศึกษาตอนปลาย Upper Secondary Level				อุดมศึกษา Higher Level			ไม่ทราบ Unknown	อื่นๆ/ Others	OCCUPATION
						General/ Academic	สายอาชีพ Vocational	สายวิชา- การศึกษา Teacher Training	สายวิชาการ Academic	สายวิชาชีพ Technical Education	สายวิชา- การศึกษา Teacher Training				
หญิง	8,029.8	245.0	1,245.9	1,420.8	1,080.4	977.2	326.2	0.7	1,958.9	465.5	232.5	40.9	36.0	36.0	FEMALE
1. ผู้จัดการ ข้าราชการระดับอาวุโส และผู้บริหารระดับสูง	366.4	1.3	10.6	18.8	16.9	25.7	10.0	-	253.4	19.7	9.8	-	0.4	0.4	1. managers, senior officials and Legislators
2. ผู้ประกอบวิชาชีพด้านต่างๆ	823.3	-	1.1	3.0	4.3	26.0	6.5	-	538.6	78.3	163.6	-	2.0	2.0	2. Professionals
3. เจ้าหน้าที่เทคนิคและผู้ประกอบวิชาชีพ ที่เกี่ยวข้องกันต่างๆ	628.4	0.3	11.1	11.9	31.9	52.4	34.8	-	386.1	87.6	10.2	0.4	1.8	1.8	3. Technicians and associate professionals
4. เสมียน	696.7	0.0	8.9	27.2	59.1	80.7	58.5	-	364.0	82.5	14.9	-	0.8	0.8	4. Clerks
5. พนักงานบริการและผู้จำหน่ายสินค้า	2,543.9	64.1	484.3	468.5	453.2	430.6	131.3	0.5	335.9	129.9	27.4	3.1	14.9	14.9	5. Service workers and sell goods
6. ผู้ปฏิบัติงานที่มีชื่อในด้านการเกษตร ป่าไม้ และประมง	724.0	29.5	311.6	221.1	73.3	53.1	9.4	0.1	13.8	8.4	2.5	0.2	1.0	1.0	6. Skilled agricultural forest and fishery workers
7. ช่างฝีมือ และผู้ปฏิบัติงานที่เกี่ยวข้อง	594.4	32.6	127.7	160.9	102.5	81.4	27.6	-	31.9	20.3	2.3	6.9	0.3	0.3	7. Craft and associate professionals
8. ผู้ควบคุมเครื่องจักรโรงงานและเครื่องจักร และผู้ปฏิบัติงานด้านการประกอบ	621.4	20.1	46.5	178.8	161.7	132.4	27.5	-	13.4	20.4	0.8	14.1	5.7	5.7	8. Plant and machine controllers and assemblers
9. ผู้ประกอบอาชีพงานพื้นฐาน	1,016.4	97.0	244.1	325.9	177.0	95.0	18.7	-	11.2	18.4	1.0	16.1	8.2	8.2	9. Elementary occupations
10. คนงานซึ่งมิได้จำแนกไว้ในหมวดอื่น	15.0	-	-	0.7	0.6	-	1.9	-	10.7	-	-	-	1.1	1.1	10. Workers not classifiable by occupation

✓/ รวมอาชีพในระยะสั้น ✓/ Including Short Course Vocational

ตารางที่ 4 จำนวนผู้มีงานทำ จำแนกตามระดับการศึกษาที่สำเร็จ อาชีพ เพศ และเขตการปกครอง ทั้งราชอาณาจักร (ต่อ)

TABLE 4 EMPLOYED PERSONS BY LEVEL OF EDUCATIONAL ATTAINMENT, OCCUPATION, SEX AND AREA, WHOLE KINGDOM (Contd.)

หน่วยนับพัน : in Thousands

อาชีพ	รวม	ไม่มี การศึกษา	ต่ำกว่า ประถมศึกษา	ประถมศึกษา Elementary	มัธยมศึกษา ตอนต้น	มัธยมศึกษาตอนปลาย				อุดมศึกษา			ไม่ทราบ	อื่นๆ/ Others ^{1/}	OCCUPATION
						Upper Secondary Level		Higher Level		อื่นๆ/ Others ^{1/}	ไม่ทราบ	OCCUPATION			
						สาธิต ศึกษา	สาขาวิชา- การศึกษ	สาขาวิชา- การศึกษ	สาขาวิชา- การศึกษ						
Total	None	Less than Elementary	Elementary	Lower Secondary	General/ Academic	Vocational	Teacher Training	Academic	Technical Education	Teacher Training	Unknown				
ยอดรวม	20,405.8	743.8	5,406.8	5,297.4	3,266.0	2,332.3	564.9	3.7	1,407.8	869.8	369.0	65.3	79.1	TOTAL	
ชาย	11,350.6	353.0	2,883.5	3,044.3	2,041.2	1,334.0	356.1	2.3	619.6	512.4	121.7	36.3	46.3	MALE	
1. ผู้จัดการ ข้าราชการระดับอาวุโส และผู้บัญชาการกองนาบ	436.8	0.9	54.9	74.7	69.1	76.1	11.5	-	107.4	33.5	8.7	-	-	1. managers, senior officials and Legislators	
2. ผู้ประกอบการวิชาชีพด้านต่างๆ	257.7	-	3.0	8.4	12.2	10.5	5.2	-	129.8	21.4	66.7	0.3	0.4	2. Professionals	
3. เจ้าหน้าที่เทคนิคและผู้ประกอบการวิชาชีพ ที่เกี่ยวข้องกันด้านต่างๆ	258.9	0.2	14.6	18.8	17.9	34.4	19.6	-	76.8	69.3	5.3	0.2	1.9	3. Technicians and associate professionals	
4. เสมียน	154.3	0.3	5.4	12.6	20.4	42.4	7.3	-	44.9	16.8	3.8	-	0.4	4. Clerks	
5. พนักงานบริการและผู้จำหน่ายสินค้า	1,169.7	7.9	231.8	242.6	234.7	189.3	58.3	-	101.4	84.2	13.1	2.5	3.9	5. Service workers and sell goods	
6. ผู้ปฏิบัติงานที่มีชื่อในด้านการเกษตร ป่าไม้ และประมง	4,731.2	168.8	1,706.6	1,325.0	772.9	466.7	86.4	-	89.7	90.5	15.3	3.9	5.3	6. Skilled agricultural forest and fishery workers	
7. ช่างฝีมือ และผู้ปฏิบัติงานที่เกี่ยวข้อง	1,742.7	45.4	378.2	527.8	318.0	187.3	92.8	0.2	44.6	118.9	5.9	6.0	17.5	7. Craft and associate professionals	
8. ผู้ควบคุมเครื่องจักรโรงงานและเครื่องจักร และผู้ปฏิบัติงานด้านการประกอบ	1,157.5	30.3	155.1	285.0	312.3	219.6	56.6	0.7	14.8	61.7	2.2	9.6	9.6	8. Plant and machine controllers and assemblers	
9. ผู้ประกอบการขายงานพื้นฐาน	1,438.5	99.1	332.7	549.4	283.1	107.7	18.4	1.4	9.5	15.3	0.7	13.8	7.5	9. Elementary occupations	
10. คนงานซึ่งไม่ได้จำแนกไว้ในหมวดอื่น	3.3	-	1.4	-	0.6	-	-	-	0.6	0.8	-	-	-	10. Workers not classifiable by occupation	

^{1/} รวมอาชีพระยะสั้น

^{1/} including Short Course Vocational

ตารางที่ 4 จำนวนผู้มีงานทำ จำแนกตามระดับการศึกษาที่สำเร็จ อาชีพ เพศ และเขตการปกครอง ทั้งราชอาณาจักร (ต่อ)
 TABLE 4 EMPLOYED PERSONS BY LEVEL OF EDUCATIONAL ATTAINMENT, OCCUPATION, SEX AND AREA, WHOLE KINGDOM (Contd.)

หน่วยเป็นพัน : in Thousands

อาชีพ Occupation	รวม Total	ไม่มี การศึกษา None	ต่ำกว่า ประถมศึกษา Less than Elementary	ประถมศึกษา Elementary	มัธยมศึกษาตอนปลาย Upper Secondary Level				อุดมศึกษา Higher Level			อื่นๆ Others	ไม่ทราบ Unknown	OCCUPATION
					มัธยมศึกษา ตอนต้น Lower Secondary	สาขามัธยมศึกษา General/ Academic	สาขาวิชา- ศึกษา Vocational	สาขาวิชา- การศึกษา Teacher Training	สาขาวิชาการ Academic	สาขาวิชาชีพ Higher Technical Education	สาขาวิชา- การศึกษา Teacher Training			
หญิง	9,055.3	390.9	2,523.3	2,253.1	1,224.9	998.3	208.8	1.4	788.2	357.4	247.2	28.9	32.8	EMALE
1. ผู้จัดการ ข้าราชการระดับอาวุโส และผู้บริหารอาวุโส	141.0	0.7	11.9	15.0	14.6	24.5	6.3	-	60.0	5.3	2.6	-	-	1. managers, senior officials and Legislators
2. ผู้ประกอบการวิชาชีพด้านต่างๆ	477.9	0.5	1.4	4.8	7.1	11.0	2.7	-	213.7	48.2	187.6	0.3	1.0	2. Professionals
3. เจ้าหน้าที่เทคนิคและผู้ประกอบการวิชาชีพ ที่เกี่ยวข้องกับด้านต่างๆ	271.2	0.9	12.5	9.9	15.3	28.0	19.0	-	127.5	50.7	6.9	-	0.5	3. Technicians and associate professionals
4. เสมียน	374.1	-	4.5	11.1	30.4	51.4	25.7	-	166.8	71.6	11.4	0.4	1.0	4. Clerks
5. พนักงานบริการและผู้จำหน่ายสินค้า	1,835.8	34.1	435.2	403.6	310.5	312.5	70.3	1.4	132.1	98.4	30.8	0.4	6.5	5. Service workers and sell goods
6. ผู้ปฏิบัติงานที่มีชื่อในด้านการเกษตร ป่าไม้ และประมง	3,511.3	201.0	1,397.0	1,079.2	406.0	276.9	36.5	-	57.3	47.8	6.2	1.3	2.1	6. Skilled agricultural forest and fishery workers
7. ช่างฝีมือ และผู้ปฏิบัติงานที่เกี่ยวข้อง และผู้ปฏิบัติงานด้านกาปรอบ	672.8	38.9	223.8	183.1	97.5	76.7	10.3	-	15.0	14.9	0.3	7.1	5.1	7. Craft and associate professionals
8. ผู้ควบคุมเครื่องจักรโรงงานและเครื่องจักร และผู้ปฏิบัติงานด้านกาปรอบ	534.8	19.5	50.3	130.0	158.6	122.8	24.4	-	6.3	10.3	0.5	7.3	4.8	8. Plant and machine controllers and assemblers
9. ผู้ประกอบการขายเงินพื้นฐาน	1,234.1	95.3	386.4	415.8	184.9	94.5	13.7	-	9.1	10.3	1.1	12.1	10.9	9. Elementary occupations
10. คนงานซึ่งมิได้จำแนกไว้ในหมวดอื่น และผู้ปฏิบัติงานที่มีชื่อในหมวดอื่น	2.3	-	0.4	0.7	-	-	-	-	0.4	-	-	-	0.9	10. Workers not classifiable by occupation

1/ รวมอาชีพระยะสั้น 1/ including Short Course Vocational

ตารางที่ 5 จำนวนผู้จ้างทำ งานตามระดับการศึกษาที่สำเร็จ อุตสาหกรรม ทั้งราชอาณาจักร
TABLE 5 EMPLOYED PERSONS BY LEVEL OF EDUCATIONAL ATTAINMENT, INDUSTRY, WHOLE KINGDOM

อุตสาหกรรม Industry	มัธยมศึกษาตอนต้น Upper Secondary Level										อุดมศึกษา Higher Level			รวม Total	ไม่ การศึกษา None	ต่ำกว่า ประถมศึกษา Less than Elementary	ประถมศึกษา Elementary	มัธยมศึกษา ตอนต้น Lower Secondary	มัธยมศึกษาตอนต้น Upper Secondary Level			อื่น ๆ Others ^{1/}	ไม่ทราบ Unknown	INDUSTRY
	รวม Total	สายสามัญ General/ Academic	สายอาชีพ- ศึกษา Vocational	สายวิชา- การศึกษา Teacher Training	สายสามัญ Academic	สายวิชาชีพ Higher Technical Education	สายวิชา- การศึกษา Teacher Training	สายสามัญ General/ Academic	สายอาชีพ- ศึกษา Vocational	สายวิชา- การศึกษา Teacher Training	สายวิชาชีพ Higher Technical Education	สายวิชา- การศึกษา Teacher Training												
													สายสามัญ General/ Academic						สายอาชีพ- ศึกษา Vocational	สายวิชา- การศึกษา Teacher Training				
ยอดรวม	37,611.5	4,576.7	1,341.7	6.6	5,056.4	1,959.4	718.6	146.8	163.0	TOTAL														
1.เกษตรกรรม การปศุสัตว์ และการประมง	11,463.7	960.4	169.5	0.1	208.7	186.3	29.7	6.3	16.1	1. Agriculture, forestry and fishing														
2.การทำเหมืองแร่ และเหมืองหิน	84.5	5.9	4.4	-	9.7	10.7	0.9	-	0.9	2. Mining and quarrying														
3. การผลิต	6,505.6	1,011.8	304.3	0.9	718.5	491.8	25.3	117.9	65.7	3. Manufacturing														
4. ไฟฟ้า ก๊าซ ไอน้ำและระบบปรับอากาศ	106.4	7.3	10.0	-	38.6	23.5	1.2	-	0.2	4. Electricity, gas, steam and air conditioning supply														
5. การจัดหา น้ำ การจัดการและการบำบัดน้ำเสีย ของเสีย และสิ่งปฏิกูล	98.9	9.1	6.9	-	16.0	11.3	0.3	-	-	5. Water supply, sewerage, waste management and remediation activities														
6. การก่อสร้าง	2,467.5	211.5	48.1	-	134.1	73.3	4.2	3.1	10.9	6. Construction														
7. การขนส่ง และการขายปลีก การโฆษณา	6,212.6	933.5	365.7	3.8	973.3	436.3	60.2	9.8	21.6	7. Wholesale and retail trade; repair of motor vehicles and motorcycles														
8. การขนส่ง และสถานที่เงิน	1,228.2	198.0	58.2	-	169.5	65.5	5.2	1.7	5.2	8. Transportation and storage														
9. ที่พักแรมและบริการร้านอาหาร	2,663.3	428.2	102.7	1.4	260.9	126.2	12.2	2.1	22.3	9. Accommodation and food service activities														
10. ข้อมูลข่าวสารและการสื่อสาร	245.1	15.0	14.8	-	174.2	24.9	1.1	-	0.2	10. Information and communication														
11. กิจกรรมทางการเงินและการประกันภัย	548.4	46.1	23.7	-	374.5	48.0	14.6	-	1.2	11. Financial and insurance activities														
12. กิจกรรมอสังหาริมทรัพย์	182.1	19.9	6.0	-	50.4	15.6	5.7	-	-	12. Real estate activities														
13. กิจกรรมทางวิชาชีพ วิทยาศาสตร์ และเทคโนโลยี	414.0	40.9	10.6	-	263.8	28.1	7.0	0.4	2.1	13. Professional, scientific and technical activities														
14. กิจกรรมการบริหารและการบริหารสนับสนุน	560.4	74.9	29.4	0.2	92.4	30.3	1.6	0.6	0.8	14. Administrative and support service activities														
15. การบริหารราชการ การป้องกันประเทศ การประกันสังคม	1,604.3	245.0	84.0	0.2	693.9	150.3	44.1	-	3.4	15. Public administration and defence; compulsory social security														
16. การศึกษา	1,202.3	56.2	13.8	-	505.4	33.9	464.4	0.6	1.2	16. Education														
17. กิจกรรมด้านสุขภาพและงานสังคมสงเคราะห์	704.6	120.3	32.9	-	228.3	146.9	31.5	0.6	3.5	17. Human health and social work activities														
18. ศิลปะ ความบันเทิง และนันทนาการ	277.6	43.0	10.7	-	37.3	10.8	3.6	-	-	18. Arts, entertainment and recreation														
19. กิจกรรมบริการด้านอื่น ๆ	762.0	128.0	36.6	-	67.1	40.1	2.9	1.9	3.2	19. Other service activities														
20. กิจกรรมการจ้างงานในครัวเรือนส่วนบุคคล การผลิตและบริหารที่ซื้อเพื่อใช้ในครัวเรือน	221.9	17.9	7.6	-	1.7	4.7	0.3	1.5	3.7	20. Activities of households as employers; undifferentiated goods and services-producing activities of households; for own use														
21. กิจกรรมขององค์กรระหว่างประเทศ	3.7	-	-	-	3.3	-	-	0.4	-	21. Activities of extraterritorial organizations and bodies														
22. ไม่ทราบ	54.8	3.5	1.9	-	35.0	1.1	2.6	-	1.1	22. Unknown														

^{1/} รวมอาชีพระยะสั้น ^{1/} Including Short Course Vocational

ตารางที่ 5 จำนวนผู้จ้างงาน จำแนกตามระดับการศึกษาที่สำเร็จ อุตสาหกรรม และเพศ ทั้งราชอาณาจักร
TABLE 5 EMPLOYED PERSONS BY LEVEL OF EDUCATIONAL ATTAINMENT, INDUSTRY AND SEX, WHOLE KINGDOM

อุตสาหกรรม Industry	ระดับศึกษาตอนปลาย Upper Secondary Level										อุดมศึกษา Higher Level			อื่นๆ Others	ไม่ทราบ Unknown	INDUSTRY
	รวม Total	ไม่มี การศึกษา None	ต่ำกว่า ประถมศึกษา Less than Elementary	ประถม ศึกษา Elementary	มัธยมศึกษา ตอนต้น Secondary Lower	สามัญ General/ Academic	สายอาชีพ- ศึกษา Vocational	สายวิชา- การศึกษา Teacher Training	สายวิชาการ Academic	สายวิชาชีพ Technical Education	สายวิชา- การศึกษา Teacher Training	/	/			
ชาย Male	20,526.5	611.8	4,179.0	4,834.3	3,633.1	2,601.2	806.7	4.5	2,309.3	1,136.5	238.8	77.0	94.2	MALE		
1 เกษตรกรรม การป่าไม้ และการประมง 2. การทำเหมืองแร่ และเหมืองหิน 3. การผลิต 4. ไฟฟ้า ก๊าซ ไอน้ำ และระบบปรับอากาศ 5. การจัดหาสินค้า การจัดการและการบำบัดน้ำเสีย ของเสีย และสิ่งปฏิกูล 6. การก่อสร้าง 7. การขนส่ง และการขุดขุด การขุดเยนตามนต์ 8. การขนส่ง และสถานที่เก็บสินค้า 9. ที่พักรวมและบริการด้านอาหาร 10. ซ่อมแซมยานยนต์และการสื่อสาร 11. กิจกรรมทางงานเงินและการประกันภัย 12. กิจกรรมก่อสร้างที่ช่วย 13. กิจกรรมทอผ้าทอ วิทยาศาสตร์ และเทคโนโลยี 14. กิจกรรมบริการและการบริการส่วนบุคคล 15. การบริการราชการ การป้องกันประเทศ การป้องกันสังคม 16. การศึกษา 17. กิจกรรมด้านสุขภาพและงานสังคมสงเคราะห์ 18. ศิลปะ ความบันเทิง และนันทนาการ 19. กิจกรรมบริการด้านอื่น ๆ 20. กิจกรรมบริการด้านไม่ครัวเรือนส่วนบุคคล การเคลื่อนย้ายและวิธีการทำเหมืองที่ใช้ในครัวเรือน	2658.2	0.2	2,365.3	1,943.5	1,057.1	611.2	121.8	-	129.6	127.3	21.0	4.8	11.0	1. Agriculture, forestry and fishing 2. Mining and quarrying 3. Manufacturing 4. Electricity, gas, steam and air conditioning supply 5. Water supply, sewerage, waste management and remediation activities 6. Construction 7. Wholesale and retail trade; repair of motor vehicles and motorcycles 8. Transportation and storage 9. Accommodation and food service activities 10. Information and communication 11. Financial and insurance activities 12. Real estate activities 13. Professional, scientific and technical activities 14. Administrative and support service activities 15. Public administration and defence; compulsory social security 16. Education 17. Human health and social work activities 18. Arts, entertainment and recreation 19. Other service activities 20. Activities of households as employers; undifferentiated goods and services-producing activities of households for own use		
หญิง Female	17,085.1	635.8	3,769.2	3,673.8	2,305.3	1,975.4	535.0	2.1	2,747.1	823.0	479.7	69.8	68.8	FEMALE		
1 เกษตรกรรม การป่าไม้ และการประมง 2. การทำเหมืองแร่ และเหมืองหิน 3. การผลิต 4. ไฟฟ้า ก๊าซ ไอน้ำ และระบบปรับอากาศ 5. การจัดหาสินค้า การจัดการและการบำบัดน้ำเสีย ของเสีย และสิ่งปฏิกูล 6. การก่อสร้าง 7. การขนส่ง และการขุดขุด การขุดเยนตามนต์ 8. การขนส่ง และสถานที่เก็บสินค้า 9. ที่พักรวมและบริการด้านอาหาร 10. ซ่อมแซมยานยนต์และการสื่อสาร 11. กิจกรรมทางงานเงินและการประกันภัย 12. กิจกรรมก่อสร้างที่ช่วย 13. กิจกรรมทอผ้าทอ วิทยาศาสตร์ และเทคโนโลยี 14. กิจกรรมบริการและการบริการส่วนบุคคล 15. การบริการราชการ การป้องกันประเทศ การป้องกันสังคม 16. การศึกษา 17. กิจกรรมด้านสุขภาพและงานสังคมสงเคราะห์ 18. ศิลปะ ความบันเทิง และนันทนาการ 19. กิจกรรมบริการด้านอื่น ๆ 20. กิจกรรมบริการด้านไม่ครัวเรือนส่วนบุคคล การเคลื่อนย้ายและวิธีการทำเหมืองที่ใช้ในครัวเรือน	4,805.5	300.2	1,938.1	1,485.9	530.6	349.3	47.7	0.1	79.1	59.0	8.8	1.6	5.2	1. Agriculture, forestry and fishing 2. Mining and quarrying 3. Manufacturing 4. Electricity, gas, steam and air conditioning supply 5. Water supply, sewerage, waste management and remediation activities 6. Construction 7. Wholesale and retail trade; repair of motor vehicles and motorcycles 8. Transportation and storage 9. Accommodation and food service activities 10. Information and communication 11. Financial and insurance activities 12. Real estate activities 13. Professional, scientific and technical activities 14. Administrative and support service activities 15. Public administration and defence; compulsory social security 16. Education 17. Human health and social work activities 18. Arts, entertainment and recreation 19. Other service activities 20. Activities of households as employers; undifferentiated goods and services-producing activities of households for own use		
รวม Total	37,611.6	1,247.6	7,948.2	8,508.1	5,938.4	4,576.6	1,341.7	6.6	5,094.2	1,959.5	718.5	146.8	163.0			
รวม Total	37,611.6	1,247.6	7,948.2	8,508.1	5,938.4	4,576.6	1,341.7	6.6	5,094.2	1,959.5	718.5	146.8	163.0			

หน่วยเป็นพัน : In Thousands
/ รวมวิชาชีพระยะสั้น / Including Short Course Vocational
22. ไม่ทราบ

ตารางที่ 5 จำนวนผู้จ้างทำ งานตามชั้นการศึกษาที่สำคัญ อุตสาหกรรม พืช และเขตการปกครอง ทวีปอาเซียน (ต่อ)
TABLE 5 EMPLOYED PERSONS BY LEVEL OF EDUCATIONAL ATTAINMENT, INDUSTRY, SEX AND AREA, WHOLE KINGDOM (Contd.)

อุตสาหกรรม Industry	เมืองเทศบาล MUNICIPAL AREA										รวม Total	ไม่ การศึกษา None	ต่ำกว่า ประถมศึกษา Less than Elementary	ประถมศึกษา Elementary	มัธยมศึกษา ตอนต้น Lower Secondary	มัธยมศึกษาตอนปลาย Upper Secondary Level				อุดมศึกษา Higher Level		อื่นๆ Others	ไม่ทราบ Unknown	INDUSTRY
	มัธยมศึกษาตอนต้น General/ Academic		สายอาชีพ- ศึกษา Vocational		สายวิชา- การศึกษา Teacher Training		สายวิชาการ Academic		สายอาชีพ Higher Technical Education															
	สายสามัญ General/ Academic	สายอาชีพ- ศึกษา Vocational	สายวิชา- การศึกษา Teacher Training	สายวิชาการ Academic	สายอาชีพ Higher Technical Education	สายวิชา- การศึกษา Teacher Training	สายอาชีพ Higher Technical Education																	
ยอดรวม ชาย	503.7	2,541.5	3,210.8	2,672.4	2,244.4	776.8	2.9	3,648.7	1,089.6	349.6	81.5	83.9	TOTAL											
1. เกษตรกรรม การป่าไม้ และการประมง	258.8	1,295.6	1,790.0	1,592.0	1,267.3	450.6	2.3	1,689.7	624.1	117.1	40.7	47.9	MALE											
2. การทำเหมืองแร่ และเหมืองหิน	45.8	470.2	341.4	173.3	109.1	26.4	-	32.9	26.4	5.7	0.6	3.5	1. Agriculture, forestry and fishing											
3. การผลิต	38.5	0.1	4.7	7.0	2.0	2.8	-	7.9	6.6	0.7	-	0.9	2. Mining and quarrying											
4. ไฟฟ้า ก๊าซ ไอน้ำ และระบบปรับอากาศ	1,868.2	75.4	1,551.1	362.5	306.4	89.4	-	276.6	180.2	10.3	30.7	19.7	3. Manufacturing											
5. การจัดหา การจัดการและการบำบัดน้ำเสีย ของเสีย และสิ่งปฏิกูล	45.3	-	1.9	2.6	3.0	4.1	-	16.3	14.3	1.0	-	0.2	4. Electricity, gas, steam and air conditioning supply											
6. การก่อสร้าง	38.1	0.8	11.0	4.7	2.7	2.1	-	5.6	3.7	0.3	-	-	5. Water supply; sewerage, waste management and remediation activities											
7. การขนส่ง และการขายปลีก การซ่อมยานยนต์	895.9	46.7	155.6	261.9	153.5	72.9	-	75.8	36.6	1.2	1.9	4.3	6. Construction											
8. การขนส่ง และสถานที่สินค้า	1,830.1	49.2	1,994.4	307.4	280.4	124.6	0.6	359.9	139.9	12.8	4.0	6.3	7. Wholesale and retail trade; repair of motor vehicles and motorcycles											
9. ที่พักรวมและอสังหาริมทรัพย์	748.3	9.8	748.5	179.6	133.9	34.6	-	75.5	44.8	2.7	1.7	2.0	8. Transportation and storage											
10. ข้อมูลข่าวสารและการสื่อสาร	646.2	20.6	82.7	141.5	118.7	31.4	1.2	64.9	31.4	1.7	-	6.5	9. Accommodation and food service activities											
11. กิจกรรมทางการเงินและการประกันภัย	126.6	0.2	0.6	1.9	8.2	10.0	-	89.5	12.9	0.1	-	-	10. Information and communication											
12. กิจกรรมอสังหาริมทรัพย์	154.5	-	1.4	0.3	14.7	5.2	-	107.6	15.0	3.6	-	0.1	11. Financial and insurance activities											
13. กิจกรรมทางวิชาชีพ วิทยาศาสตร์ และเทคนิค	64.6	-	8.9	11.4	8.8	2.1	-	13.4	6.3	2.7	-	-	12. Real estate activities											
14. กิจกรรมการบริหารและการบริการสนับสนุน	175.5	-	3.6	6.8	11.0	4.7	-	118.1	11.5	1.6	0.4	0.7	13. Professional, scientific and technical activities											
15. การบริหารราชการ การป้องกันประเทศ การประกันสังคม	224.7	4.2	29.0	47.3	29.7	13.9	0.2	36.7	12.6	0.8	-	0.5	14. Administrative and support service activities											
16. การศึกษา	501.0	0.2	24.2	42.8	80.5	36.5	0.2	209.5	45.6	6.0	-	1.2	15. Public administration and defence; compulsory social security											
17. กิจกรรมด้านสุขภาพและงานสังคมสงเคราะห์	228.1	0.1	8.6	7.6	15.8	2.8	-	111.4	8.2	60.8	-	0.1	16. Education											
18. ศิลปะ ความบันเทิง และนันทนาการ	99.4	-	5.0	6.1	17.4	8.7	-	32.6	12.5	0.4	0.4	0.3	17. Human health and social work activities											
19. กิจกรรมบริการด้านอื่น ๆ	72.4	0.1	4.5	11.6	13.7	5.3	-	14.9	3.3	1.0	-	-	18. Arts, entertainment and recreation											
20. กิจกรรมการจ้างงานในครัวเรือนส่วนบุคคล การผลิตสินค้าและบริการที่ขึ้นเองเพื่อใช้ในครัวเรือน	182.0	3.7	32.7	38.8	27.1	15.4	-	21.8	12.3	1.2	0.7	1.2	19. Other service activities											
21. กิจกรรมขององค์กรระหว่างประเทศ	31.9	1.9	8.4	7.4	2.6	5.3	-	-	-	-	-	0.1	20. Activities of households as employers; undifferentiated goods and services-producing activities of households for own use											
22. ไม่ทราบ	2.3	-	-	-	-	-	-	2.1	-	-	0.2	-	21. Activities of extraterritorial organizations and bodies											
รวมทั้งหมด	27.0	-	-	-	4.5	2.8	-	16.8	-	2.6	-	0.4	22. Unknown											

รวมทั้งหมด Including Short Course Vocational

ตารางที่ 5 จำนวนผู้จ้างงานที่จัดตามขั้นการศึกษาที่สำคัญ อุตสาหกรรม พหุ และเขตการปกครอง ทวีปอาณานิคม (ต่อ)

TABLE 5 EMPLOYED PERSONS BY LEVEL OF EDUCATIONAL ATTAINMENT, INDUSTRY, SEX AND AREA, WHOLE KINGDOM (Contd.)

อุตสาหกรรม	ไมเขตเทศบาล MUNICIPAL AREA											INDUSTRY			
	รวม	ไม่มีการศึกษา	ต่ำกว่าประถมศึกษา	ประถมศึกษา	มัธยมศึกษาตอนปลาย			อุดมศึกษา			อื่น ๆ		ไม่ทราบ		
					None	Less than Elementary	Elementary	Secondary	Lower Secondary	Upper Secondary Level				Higher Level	
	Total	None	Less than Elementary	Elementary	Secondary	Lower Secondary	Upper Secondary Level	Higher Level	Teacher Training	Academic	Technical Education	Teacher Training	Others	Unknown	
หญิง	8,029.8	245.0	1,245.9	1,420.8	1,080.4	977.2	326.2	0.7	1,958.9	465.5	232.5	40.9	36.0	FEMALE	
1. เกษตรกรรม การปศุสัตว์ และการประมง	823.3	47.1	353.4	249.5	76.4	57.4	10.1	0.1	16.0	9.2	2.6	0.2	1.3	1. Agriculture, forestry and fishing	
2. การทำเหมืองแร่ และเหมืองหิน	7.0	1.0	1.7	1.6	1.3	0.8	0.5	-	0.2	-	-	-	-	2. Mining and quarrying	
3. การผลิต	1,677.2	68.3	187.6	377.1	315.7	250.5	77.3	-	263.9	90.9	6.8	33.4	5.9	3. Manufacturing	
4. ไฟฟ้า ก๊าซ ไอน้ำ และระบบปรับอากาศ	18.7	-	0.3	1.6	0.2	0.6	0.3	-	11.8	4.0	-	-	-	4. Electricity, gas, steam and air conditioning supply	
5. การจัดหา น้ำ การจัดการและกรบำบัดน้ำเสีย ของเสีย และสิ่งปฏิกูล	21.9	0.2	3.6	3.0	0.6	2.6	2.8	-	7.4	1.8	-	-	-	5. Water supply; sewerage, waste management and remediation activities	
6. การก่อสร้าง	162.6	16.2	31.5	55.8	17.7	5.8	2.5	-	27.0	3.1	1.5	0.9	0.7	6. Construction	
7. การขายส่ง และการขายปลีก การซ่อมยานยนต์	1,734.9	46.5	280.4	243.5	249.5	259.6	113.7	0.5	385.0	121.3	24.3	2.0	8.6	7. Wholesale and retail trade; repair of motor vehicles and motorcycles	
8. การขนส่ง และสถานที่เก็บสินค้า	135.8	0.2	11.0	23.2	11.1	12.9	5.7	-	65.5	5.3	-	-	1.1	8. Transportation and storage	
9. ที่พักแรมและภัตตาคารอาหาร	1,091.0	39.1	202.1	231.7	207.3	162.5	40.6	-	141.0	51.8	5.8	1.2	8.0	9. Accommodation and food service activities	
10. ข้อมูลข่าวสารและการสื่อสาร	86.5	-	0.1	0.6	2.6	3.5	2.3	-	72.4	4.8	0.2	-	-	10. Information and communication	
11. กิจกรรมทางการเงินและการประกันภัย	242.9	-	3.0	5.1	5.7	9.9	10.0	-	184.5	16.6	7.1	-	0.9	11. Financial and insurance activities	
12. กิจกรรมอสังหาริมทรัพย์	89.6	1.6	14.6	20.3	4.0	9.4	2.9	-	28.1	8.0	0.7	-	-	12. Real estate activities	
13. กิจกรรมทางวิชาชีพ วิทยาศาสตร์ และเทคนิค	150.3	1.3	2.3	2.4	8.5	14.1	1.1	-	109.1	8.5	3.2	-	-	13. Professional, scientific and technical activities	
14. กิจกรรมการบริการและการบริการสนับสนุน	199.4	6.0	19.1	42.3	42.5	24.7	13.1	-	42.3	7.9	0.7	0.6	0.3	14. Administrative and support service activities	
15. การบริหารราชการ การป้องกันประเทศ การประมง	336.1	0.4	13.9	8.7	12.4	26.5	11.8	-	220.7	28.9	12.2	-	0.5	15. Public administration and defence; compulsory social security	
16. การศึกษา	416.4	1.2	9.3	8.0	7.6	12.3	6.6	-	202.6	10.7	157.7	-	0.4	16. Education	
17. กิจกรรมด้านสุขภาพและงานสังคมสงเคราะห์	322.8	0.6	17.7	17.8	21.3	45.3	10.9	-	123.0	74.8	8.6	0.2	2.6	17. Human health and social work activities	
18. ศิลปะ ความบันเทิง และนันทนาการ	70.5	0.2	10.5	16.9	16.9	7.0	0.5	-	16.6	1.4	0.5	-	-	18. Arts, entertainment and recreation	
19. กิจกรรมบริการด้านอื่น ๆ	286.0	4.5	46.6	68.1	60.4	57.1	10.2	-	23.9	12.3	0.4	0.8	1.8	19. Other service activities	
20. กิจกรรมการจ้างงานในครัวเรือนส่วนบุคคล การผลิตสินค้าและบริการที่ซื้อของเพื่อใช้ในครัวเรือน	134.1	10.5	37.5	42.9	16.6	13.9	1.7	-	1.7	4.2	0.3	1.5	3.4	20. Activities of households as employers, undifferentiated goods and services-producing activities of households for own use	
21. กิจกรรมขององค์การระหว่างประเทศ	1.4	-	-	-	-	-	-	-	1.2	-	-	-	0.2	21. Activities of extraterritorial organizations and bodies	
22. ไม่ทราบ	21.3	-	-	0.7	2.2	0.7	1.9	-	15.3	-	-	-	0.6	22. Unknown	

รวมวิชาการอื่น ๆ / Including Short Course Vocational

ตารางที่ 5 จำนวนผู้จ้างทำ จำนวนตามชั้นการศึกษาที่สำเร็จ อุตสาหกรรม เพศ และเขตการปกครอง หัวราชอาณาจักร (ต่อ)

TABLE 5 EMPLOYED PERSONS BY LEVEL OF EDUCATIONAL ATTAINMENT, INDUSTRY, SEX AND AREA, WHOLE KINGDOM (Contd.)

อุตสาหกรรม Industry	เขตเทศบาล NON-MUNICIPAL AREA										รวม Total	ไม่มีการศึกษา None	ต่ำกว่า ประถมศึกษา Less than Elementary	ประถมศึกษา Elementary	มัธยมศึกษา ตอนต้น Lower Secondary	มัธยมศึกษาตอนปลาย Upper Secondary Level				อุดมศึกษา Higher Level				อื่นๆ Others	ไม่ทราบ Unknown	INDUSTRY
	มัธยมศึกษาตอนต้น Upper Secondary Level		มัธยมศึกษา ตอนต้น Lower Secondary		วิทยาลัย Vocational	สาขาวิชา- การศึกษา Teacher Training	สาขาวิชาการ Academic	สาขาวิชาชีพ Higher Technical Education	สาขาวิชา- การศึกษ Teacher Training	สาขาวิชาชีพ Higher Technical Education						สาขาวิชา- การศึกษ Teacher Training	สาขาวิชา- การศึกษ Teacher Training	สาขาวิชา- การศึกษ Teacher Training	สาขาวิชา- การศึกษ Teacher Training							
	วิทยาลัย General/ Academic	สาขาวิชา Vocational	สาขาวิชา Teacher Training	สาขาวิชา Academic																สาขาวิชา Higher Technical Education	สาขาวิชา Teacher Training					
ยอดรวม	20,405.8	743.8	5,406.8	5,297.4	3,266.0	2,332.3	564.9	3.7	1,407.8	869.8	369.0	65.3	79.1	TOTAL												
ชาย	11,350.6	353.0	2,883.5	3,044.3	2,041.2	1,394.0	356.1	2.3	619.6	512.4	121.7	36.3	46.3	MALE												
1. เกษตรกรรม การป่าไม้ และการประมง	5,423.0	220.1	1,895.2	1,602.1	883.8	502.1	95.4	-	96.6	100.9	15.3	4.1	7.5	1. Agriculture, forestry and fishing												
2. การทำเหมืองแร่ และเหมืองหิน	34.1	0.1	6.2	14.4	6.1	2.3	1.1	-	0.8	3.1	-	-	-	2. Mining and quarrying												
3. การผลิต	1,442.8	57.7	1,727.7	2,958.8	330.3	224.1	81.5	0.9	75.6	148.9	5.3	28.0	22.0	3. Manufacturing												
4. ไฟฟ้า ก๊าซ ไอน้ำและระบบปรับอากาศ	35.0	-	2.3	8.6	4.8	3.0	5.1	-	6.5	4.4	0.2	-	-	4. Electricity, gas, steam and air conditioning supply												
5. การจัดหา การจัดการและการบำบัดน้ำเสีย ของเสีย และสิ่งปฏิกูล	24.6	0.6	5.3	6.3	2.8	3.2	1.8	-	0.3	4.3	-	-	-	5. Water supply, sewerage, waste management and remediation activities												
6. การก่อสร้าง	1,262.0	38.3	335.6	457.0	230.3	117.6	19.3	-	25.5	31.8	1.2	0.4	5.2	6. Construction												
7. การขาย และการขายปลีก การซ่อมยานยนต์	1,315.8	22.6	215.0	334.9	292.6	180.0	69.1	1.4	91.6	90.2	10.8	2.7	4.9	7. Wholesale and retail trade; repair of motor vehicles and motorcycles												
8. การขนส่ง และสถานที่ให้บริการ	301.7	3.4	60.4	78.8	63.6	46.1	16.0	-	17.1	12.6	2.6	-	1.2	8. Transportation and storage												
9. ที่พักแรมและภัตตาคาร	281.9	3.3	49.5	63.2	67.6	45.3	12.3	-	19.1	17.5	0.6	0.5	3.0	9. Accommodation and food service activities												
10. ข้อมูลข่าวสารและการสื่อสาร	18.5	-	0.6	0.6	1.1	2.2	2.5	-	6.6	4.5	0.5	-	-	10. Information and communication												
11. กิจกรรมทางการเงินและการประกันภัย	58.9	-	2.5	0.8	4.1	15.8	3.3	-	28.6	3.3	0.6	-	-	11. Financial and insurance activities												
12. กิจกรรมอสังหาริมทรัพย์	16.8	-	3.8	3.0	1.1	1.7	0.4	-	5.7	0.7	0.4	-	-	12. Real estate activities												
13. กิจกรรมทางวิชาชีพ วิทยาศาสตร์ และเทคนิค	48.0	0.2	5.1	4.9	3.7	6.3	2.8	-	18.6	4.1	1.5	-	0.8	13. Professional, scientific and technical activities												
14. กิจกรรมการบริหารและการบริการสนับสนุน	71.6	1.9	12.9	23.4	12.5	13.8	1.1	-	3.0	3.0	-	-	-	14. Administrative and support service activities												
15. การบริการราชการ การป้องกันประเทศ การประกันสังคม	521.4	1.3	51.0	68.7	73.9	112.1	27.6	-	124.7	49.6	11.6	-	1.0	15. Public administration and defence; compulsory social security												
16. การศึกษา	207.4	0.1	13.2	9.9	16.6	13.8	1.9	-	76.7	7.1	67.5	0.3	0.4	16. Education												
17. กิจกรรมด้านสุขภาพและงานสังคมสงเคราะห์	67.0	-	4.3	3.6	8.1	20.9	4.8	-	10.0	13.1	1.9	-	0.3	17. Human health and social work activities												
18. ศิลปะ ความบันเทิง และนันทนาการ	74.2	0.7	10.7	25.1	12.8	9.8	3.9	-	4.3	5.3	1.6	-	-	18. Arts, entertainment and recreation												
19. กิจกรรมบริการด้านอื่น ๆ	131.9	2.7	30.6	40.0	23.3	14.0	5.7	-	7.6	7.2	0.3	0.4	0.1	19. Other service activities												
20. กิจกรรมการจ้างงานในครัวเรือนส่วนบุคคล	11.4	0.1	5.3	3.2	2.1	0.1	0.7	-	-	-	-	-	-	20. Activities of households as employers; undifferentiated goods and services-producing activities of households for own use												
21. กิจกรรมขององค์กรระหว่างประเทศ	-	-	-	-	-	-	-	-	-	-	-	-	-	21. Activities of extraterritorial organizations and bodies												
22. ไม่ทราบ	2.7	-	1.4	-	-	-	-	-	0.6	0.8	-	-	-	22. Unknown												

√/ รวมที่จะระบุอื่น √/ Including Short Course Vocational

ตารางที่ 5 จำนวนผู้จ้างทำ งานตามชั้นการศึกษาที่สำเร็จ อุตสาหกรรม เขต และเขตการปกครอง ทวีราชอาณาจักร (ต่อ)

TABLE 5 EMPLOYED PERSONS BY LEVEL OF EDUCATIONAL ATTAINMENT, INDUSTRY, SEX AND AREA, WHOLE KINGDOM (Contd.)

อุตสาหกรรม Industry	รวม Total	ไม่มี การศึกษา None	ต่ำกว่า ประถมศึกษา Less than Elementary	ประถมศึกษา Elementary	มัธยมศึกษา ตอนต้น Lower Secondary	มัธยมศึกษาตอนปลาย Upper Secondary Level				อุดมศึกษา Higher Level				อื่นๆ Others	ไม่ทราบ Unknown	INDUSTRY
						มัธยมศึกษา ตอนต้น General/ Academic	สายอาชีพ ศึกษา Vocational	สายวิชา- การศึกษา Teacher Training	สายวิชาการ Academic	สายวิชาชีพ Higher Technical Education	สายวิชา- การศึกษา Teacher Training					
												998.3	208.8			
หญิง	9,055.3	390.9	2,523.3	2,253.1	1,224.9	998.3	208.8	1.4	788.2	357.4	247.2	28.9	32.8	FEMALE		
1.เกษตรกรรม การป้อนไม้ และการประมง	3,982.2	253.1	1,584.7	1,236.4	454.2	291.9	37.7	-	63.1	49.8	6.2	1.3	3.9	1. Agriculture, forestry and fishing		
2.การค้าปลีกและซ่อมเครื่องใช้	5.0	-	1.3	0.9	-	0.9	-	-	0.8	1.0	0.2	-	-	2. Mining and quarrying		
3. การผลิต	1,517.4	73.3	282.3	346.1	307.9	230.8	56.1	-	102.4	71.7	2.9	25.7	18.1	3. Manufacturing		
4. ไฟฟ้า ก๊าซ ไอน้ำและระบบปรับอากาศ	7.3	-	0.5	0.9	-	0.7	0.5	-	4.0	0.8	-	-	-	4. Electricity, gas, steam and air conditioning supply		
5. การจัดหา น้ำ การจัดการและบำบัดน้ำเสีย ของเสีย และสิ่งปฏิกูล	14.3	0.1	4.3	2.6	2.2	0.6	0.3	-	2.7	1.5	-	-	-	5. Water supply, sewerage, waste management and remediation activities		
6. การก่อสร้าง	207.0	10.3	66.6	82.8	22.5	15.1	0.9	-	5.9	1.9	0.3	-	0.7	6. Construction		
7. การขนส่ง และการขายปลีก การซ่อมยานยนต์	1,331.8	26.5	309.7	281.3	204.4	213.6	58.3	1.3	136.9	84.8	12.2	1.2	1.7	7. Wholesale and retail trade; repair of motor vehicles and motorcycles		
8. การขนส่ง และสถานที่เก็บสินค้า	42.4	-	4.2	8.9	7.1	5.2	2.0	-	11.5	2.8	-	-	0.8	8. Transportation and storage		
9. ที่พักแรมและภัตตาคารอาหาร	644.1	15.7	151.1	165.7	120.7	101.9	18.5	0.2	35.8	25.3	4.1	0.4	4.7	9. Accommodation and food service activities		
10. ข้อมูลข่าวสารและการสื่อสาร	13.4	-	0.7	-	2.4	1.2	-	-	5.8	2.6	0.4	-	0.2	10. Information and communication		
11. กิจกรรมทางการเงินและการประกันภัย	92.1	-	2.5	3.1	5.2	5.8	5.1	-	53.8	13.2	3.2	-	0.2	11. Financial and insurance activities		
12. กิจกรรมอสังหาริมทรัพย์	11.1	-	1.9	2.1	0.6	-	0.7	-	3.2	0.5	2.0	-	-	12. Real estate activities		
13. กิจกรรมทางวิชาชีพ วิทยาศาสตร์ และเทคนิค	40.2	0.6	3.4	2.3	5.0	3.5	2.1	-	18.0	4.1	0.7	-	0.6	13. Professional, scientific and technical activities		
14. กิจกรรมการบริหารและการบริหารสนับสนุน	64.6	2.3	12.6	15.4	8.9	6.7	1.4	-	10.4	6.8	0.2	-	-	14. Administrative and support service activities		
15. การบริหารราชการ การป้องกันประเทศ การประมงสัตว์	245.7	-	8.8	9.3	13.6	25.9	8.1	-	138.9	26.1	14.3	-	0.7	15. Public administration and defence; compulsory social security		
16. การศึกษา	350.4	-	14.9	10.1	7.0	14.3	2.5	-	114.8	8.0	178.4	0.3	0.4	16. Education		
17. กิจกรรมด้านสุขภาพและงานสังคมสงเคราะห์	215.4	0.6	19.0	11.7	8.6	36.7	8.6	-	62.8	46.5	20.7	-	0.3	17. Human health and social work activities		
18. ศิลปะ ความบันเทิง และนันทนาการ	60.5	0.4	9.8	19.6	14.5	12.6	1.1	-	1.5	0.7	0.5	-	-	18. Arts, entertainment and recreation		
19. กิจกรรมบริการด้านอื่น ๆ	162.1	1.9	29.7	37.6	34.6	29.8	5.2	-	13.8	8.4	1.0	-	0.2	19. Other service activities		
20. กิจกรรมการจ้างงานในครัวเรือนส่วนบุคคล การผลิตสินค้าและบริการที่ขึ้นเองเพื่อใช้ในครัวเรือน	44.5	6.2	15.0	15.8	5.5	1.3	-	-	-	0.5	-	-	0.2	20. Activities of households as employers; unincorporated and services-producing activities of households for own use		
21. กิจกรรมขององค์กรระหว่างประเทศ	-	-	-	-	-	-	-	-	-	-	-	-	-	-	21. Activities of extraterritorial organizations and bodies	
22. ไม่ทราบ	3.7	-	0.4	0.7	-	-	-	-	2.3	0.4	-	-	-	22. Unknown		

รวมตัวจะเขียนสั้น / Including Short Course Vocational

ตารางที่ 6 จำนวนผู้มีงานทำ จำแนกตามสถานภาพทำงาน อาชีพ ทวีราชอาณาจักร

TABLE 6 EMPLOYED PERSONS BY WORK STATUS, OCCUPATION , WHOLE KINGDOM

ไตรมาสที่ 1/2558 : Quarter 1/2015

หน่วยเป็นพัน : In Thousands

อาชีพ	สถานภาพการทำงาน Work Status										OCCUPATION
	รวม	นายจ้าง	ลูกจ้างรัฐบาล	ลูกจ้างเอกชน	Own Account Worker	Unpaid Family Worker	ช่วยธุรกิจครอบครัว	Members of Producers' Cooperatives	TOTAL		
	Total	Employer	Government Employee	Private Employee	Worker	Worker	Worker	Cooperatives			
ยอดรวม	37,611.5	1,072.5	3,631.3	15,337.4	11,697.4	5,808.2	64.8	64.8	TOTAL		
1. ผู้จัดการ ข้าราชการระดับอาวุโส และผู้บริหารระดับสูง	1,555.2	449.9	407.3	523.2	133.9	38.0	2.9	2.9	1. managers, senior officials and Legislators		
2. ผู้ประกอบวิชาชีพด้านต่างๆ	2,205.2	29.3	1,229.6	818.8	102.1	25.0	0.4	0.4	2. Professionals		
3. เจ้าหน้าที่เทคนิคและผู้ประกอบวิชาชีพที่เกี่ยวข้องกับด้านต่างๆ	1,730.4	31.0	431.0	1,082.1	142.7	42.1	1.4	1.4	3. Technicians and associate professionals		
4. เสิมียน	1,565.2	4.0	519.1	975.4	26.1	40.3	0.3	0.3	4. Clerks		
5. พนักงานบริการและผู้จำหน่ายสินค้า	7,372.4	182.3	484.6	1,943.0	3,239.6	1,516.6	6.4	6.4	5. Service workers and sell goods workers		
6. ผู้ปฏิบัติงานที่มีมือในด้านการเกษตร ป่าไม้ และประมง	10,071.0	171.3	47.3	704.0	5,644.7	3,502.0	1.7	1.7	6. Skilled agricultural forest and fishery workers		
7. ช่างฝีมือ และผู้ปฏิบัติงานที่เกี่ยวข้อง	4,705.3	179.9	143.7	2,861.4	1,140.2	343.1	37.1	37.1	7. Craft and associate professionals		
8. ผู้ควบคุมเครื่องจักรโรงงานและเครื่องจักร และผู้ปฏิบัติงานด้านการประกอบ	3,806.1	16.9	151.7	2,822.1	759.5	54.2	1.8	1.8	8. Plant and machine controllers and assemblers		
9. ผู้ประกอบอาชีพงานพื้นฐาน	4,560.0	7.8	213.1	3,572.8	507.0	246.4	12.8	12.8	9. Elementary occupations		
10. คนงานซึ่งมิได้จำแนกไว้ในหมวดอื่น	40.8	-	3.9	34.7	1.6	0.6	-	-	10. Workers not classifiable by occupation		

ตารางที่ 6 จำนวนผู้มีงานทำ จำแนกตามสถานภาพทำงาน อาชีพ และเพศ ทั้งราชอาณาจักร

TABLE 6 EMPLOYED PERSONS BY WORK STATUS, OCCUPATION AND SEX , WHOLE KINGDOM

ไตรมาสที่ 1/2558 : Quarter 1/2015

หน่วยเป็นพัน : In Thousands

อาชีพ	สถานภาพการทำงาน Work Status						รวม	Occupation
	นายจ้าง Employer	ลูกจ้างรัฐบาล Government Employee	ลูกจ้างเอกชน Private Employee	ทำงานส่วนตัว Own Account Worker	ช่วยธุรกิจ ครอบครัว Unpaid Family Worker	การรวมกลุ่ม Members of Producers' Cooperatives		
ชาย	20,526.5	1,858.7	8,645.6	7,027.9	2,142.1	44.3	MALE	
1. ผู้จัดการ ข้าราชการระดับอาวุโส และผู้บริหารระดับสูง	353.1	308.7	284.9	86.0	12.9	2.4	1. managers, senior officials and Legislators	
2. ผู้ประกอบวิชาชีพชั้นต้นต่าง ๆ	21.0	388.9	418.7	70.3	4.8	0.3	2. Professionals	
3. เจ้าหน้าที่เทคนิคและผู้ประกอบวิชาชีพที่เกี่ยวข้องกับด้านต่างๆ	25.2	229.9	483.2	80.2	11.8	0.7	3. Technicians and associate professionals	
4. เสมียน	1.8	176.4	302.2	8.9	5.1	-	4. Clerks	
5. พนักงานบริการและผู้จำหน่ายสินค้า	101.9	335.8	795.7	1,173.0	585.1	1.2	5. Service workers and sell goods	
6. ผู้ปฏิบัติงานที่มีฝีมือในด้านการเกษตร ป่าไม้ และประมง	123.0	33.1	439.1	4,002.2	1,237.5	0.7	6. Skilled agricultural forest and fishery workers	
7. ช่างฝีมือ และผู้ปฏิบัติงานที่เกี่ยวข้อง	162.9	131.9	2,270.7	685.2	159.2	28.2	7. Craft and associate professionals	
8. ผู้ควบคุมเครื่องจักรโรงงานและเครื่องจักร และผู้ปฏิบัติงานด้านการประกอบ	14.3	146.1	1,808.2	651.4	28.9	1.1	8. Plant and machine controllers and assemblers	
9. ผู้ประกอบอาชีพงานพื้นฐาน	4.7	107.0	1,822.2	269.4	96.4	9.7	9. Elementary occupations	
10. คนงานซึ่งมิได้จำแนกไว้ในหมวดอื่น	-	1.0	20.7	1.3	0.6	-	10. Workers not classifiable by occupation	
หญิง	17,085.1	1,772.7	6,691.8	4,669.5	3,666.1	20.4	TOTAL	
1. ผู้จัดการ ข้าราชการระดับอาวุโส และผู้บริหารระดับสูง	96.8	98.6	238.4	47.9	25.2	0.5	1. managers, senior officials and Legislators	
2. ผู้ประกอบวิชาชีพชั้นต้นต่าง ๆ	8.3	840.7	400.1	31.8	20.3	0.1	2. Professionals	
3. เจ้าหน้าที่เทคนิคและผู้ประกอบวิชาชีพที่เกี่ยวข้องกับด้านต่างๆ	5.9	201.1	598.9	62.6	30.3	0.7	3. Technicians and associate professionals	
4. เสมียน	2.2	342.7	673.2	17.2	35.2	0.3	4. Clerks	
5. พนักงานบริการและผู้จำหน่ายสินค้า	80.4	148.7	1,147.3	2,066.6	931.5	5.2	5. Service workers and sell goods	
6. ผู้ปฏิบัติงานที่มีฝีมือในด้านการเกษตร ป่าไม้ และประมง	48.3	14.2	264.9	1,642.5	2,264.5	0.9	6. Skilled agricultural forest and fishery workers	
7. ช่างฝีมือ และผู้ปฏิบัติงานที่เกี่ยวข้อง	17.0	11.8	590.6	454.9	183.8	8.9	7. Craft and associate professionals	
8. ผู้ควบคุมเครื่องจักรโรงงานและเครื่องจักร และผู้ปฏิบัติงานด้านการประกอบ	2.6	5.6	1,013.9	108.1	25.3	0.7	8. Plant and machine controllers and assemblers	
9. ผู้ประกอบอาชีพงานพื้นฐาน	3.1	106.2	1,750.6	237.6	150.0	3.2	9. Elementary occupations	
10. คนงานซึ่งมิได้จำแนกไว้ในหมวดอื่น	-	2.9	14.0	0.4	-	-	10. Workers not classifiable by occupation	

ตารางที่ 6 จำนวนผู้มีงานทำ จำแนกตามสถานภาพทำงาน อาชีพ เพศ และเขตการปกครอง ทั่วราชอาณาจักร (ต่อ)
TABLE 6 EMPLOYED PERSONS BY WORK STATUS, OCCUPATION, SEX AND AREA, WHOLE KINGDOM (Contd.)

ไตรมาสที่ 1/2558 : Quarter 1/2015 หน่วยเป็นพัน : In Thousands

อาชีพ	สถานภาพการทำงาน Work Status							การรวมกลุ่ม Members of Producers' Cooperatives	OCCUPATION
	รวม Total	นายจ้าง Employer	ลูกจ้างรัฐบาล Government Employee	ลูกจ้างเอกชน Private Employee	ทำงานส่วนตัว Own Account Worker	ช่วยธุรกิจ ครอบครัว Unpaid Family Worker			
ยอดรวม	17,205.7	622.5	1,939.8	8,365.3	4,422.7	1,839.9	15.5	TOTAL	
ชาย	9,175.9	456.6	961.4	4,533.4	2,550.2	663.2	11.1	MALE	
1. ผู้จัดการ ข้าราชการระดับอาวุโส และผู้บัญชาการกองทัพอากาศ	611.1	231.4	106.0	221.2	46.4	5.7	0.3	1. managers, senior officials and Legislators	
2. ผู้ประกอบการวิชาชีพด้านต่าง ๆ	646.2	15.6	223.2	346.3	58.3	2.6	0.3	2. Professionals	
3. เจ้าหน้าที่เทคนิคและผู้ประกอบการวิชาชีพ ที่เกี่ยวข้องกับด้านต่างๆ	572.0	17.7	141.3	349.9	54.4	8.6	0.1	3. Technicians and associate professionals	
4. เสมียน	340.1	1.8	117.0	210.7	7.1	3.5	-	4. Clerks	
5. พนักงานบริการและผู้จำหน่ายสินค้า	1,823.0	63.5	161.7	541.8	724.3	331.8	-	5. Service workers and sell goods	
6. ผู้ปฏิบัติงานที่มีฝีมือในด้านการเกษตร ป่าไม้ และประมง	1,104.4	31.8	14.6	89.6	786.8	180.9	0.7	6. Skilled agricultural forest and fishery workers	
7. ช่างฝีมือ และผู้ปฏิบัติงานที่เกี่ยวข้อง	1,695.5	85.0	75.4	1,103.7	341.1	82.4	7.9	7. Craft and associate professionals	
8. ผู้ควบคุมเครื่องจักรโรงงานและเครื่องจักร และผู้ปฏิบัติงานด้านการประกอบ	1,492.6	7.9	70.9	982.0	420.6	10.7	0.5	8. Plant and machine controls and assemblers	
9. ผู้ประกอบอาชีพพื้นฐาน	870.9	2.2	50.9	669.5	110.8	36.4	1.2	9. Elementary occupations	
10. คนงานซึ่งมีตำแหน่งแก้ไขหมวดอื่น	20.3	-	0.4	18.8	0.5	0.6	-	10. Workers not classifiable by occupation	

ตารางที่ 6 จำนวนผู้มีงานทำ จำแนกตามสถานภาพทำงาน อาชีพ เพศ และเขตการปกครอง ทั่วราชอาณาจักร (ต่อ)

TABLE 6 EMPLOYED PERSONS BY WORK STATUS, OCCUPATION, SEX AND AREA, WHOLE KINGDOM (Contd.)

ไตรมาสที่ 1/2558 : Quarter 1/2015

ในเขตเทศบาล MUNICIPAL AREA

หน่วยเป็นพัน : in Thousands

อาชีพ	รวม	สถานภาพการทำงาน Work Status						การรวมกลุ่ม Members of Producers' Cooperatives	OCCUPATION
		นายจ้าง Employer	ลูกจ้างรัฐบาล Government Employee	ลูกจ้างเอกชน Private Employee	ทำงานส่วนตัว Own Account Worker	ช่วยธุรกิจ ครอบครัว Unpaid Family Worker			
หญิง	8,029.8	165.9	978.4	3,831.9	1,872.5	1,176.7	4.4	TOTAL	
1. ผู้จัดการ ข้าราชการระดับอาวุโส และผู้บริหารระดับสูง	366.4	68.7	55.9	196.1	24.0	21.6	0.1	1. managers, senior officials and Legislators	
2. ผู้ประกอบวิชาชีพด้านต่างๆ	823.3	5.6	474.7	303.7	24.9	14.4	0.1	2. Professionals	
3. เจ้าหน้าที่เทคนิคและผู้ประกอบวิชาชีพ ที่เกี่ยวข้องกับด้านต่าง ๆ	628.4	5.3	122.7	439.4	39.3	21.7	-	3. Technicians and associate professionals	
4. เสมียน	696.7	2.2	189.4	466.4	12.9	25.6	0.3	4. Clerks	
5. พนักงานบริการและผู้จำหน่ายสินค้า	2,543.9	62.2	66.7	722.4	1,134.2	557.7	0.6	5. Service workers and sell goods	
6. ผู้ปฏิบัติงานที่มีฝีมือในด้านการเกษตร ป่าไม้ และประมง	724.0	9.1	4.8	35.9	275.2	398.5	0.5	6. Skilled agricultural forest and fishery workers	
7. ช่างฝีมือ และผู้ปฏิบัติงานที่เกี่ยวข้อง	594.4	9.8	5.2	311.8	182.1	83.6	1.9	7. Craft and associate professionals	
8. ผู้ควบคุมเครื่องจักรโรงงานและเครื่องจักร และผู้ปฏิบัติงานด้านการประกอบ	621.4	1.4	4.1	549.5	59.0	7.3	0.0	8. Plant and machine controllers and assemblers	
9. ผู้ประกอบอาชีพงานพื้นฐาน	1,016.4	1.6	52.0	794.8	120.9	46.3	0.9	9. Elementary occupations	
10. คนงานซึ่งมีเจ้านายในหมวดอื่น	15.0	-	2.9	12.0	-	-	-	10. Workers not classifiable by occupation	

ตารางที่ 6 จำนวนผู้มีงานทำ จำแนกตามสถานภาพทำงาน อาชีพ เพศ และเขตการปกครอง ทั่วราชอาณาจักร (ต่อ)
TABLE 6 EMPLOYED PERSONS BY WORK STATUS, OCCUPATION, SEX AND AREA, WHOLE KINGDOM (Contd.)

ไตรมาสที่ 1/2558 : Quarter 1/2015

นอกเขตเทศบาล NON-MUNICIPAL AREA

หน่วยเป็นพัน : In Thousands

อาชีพ	สถานภาพการทำงาน Work Status							การรวมกลุ่ม Members of Producers' Cooperatives	OCCUPATION
	รวม Total	นายจ้าง Employer	ลูกจ้างรัฐบาล Government Employee	ลูกจ้างเอกชน Private Employee	ทำงานส่วนตัว Own Account Worker	ช่วยธุรกิจ ครอบครัว Unpaid Family Worker			
ยอดรวม	20,405.8	450.0	1,691.6	6,972.1	7,274.7	3,968.3	49.3	TOTAL	
ชาย	11,350.6	351.3	897.3	4,112.2	4,477.7	1,478.9	33.2	MALE	
1. ผู้จัดการ ข้าราชการระดับอาวุโส และผู้บัญชาการกองกำลัง	436.8	121.7	202.6	63.6	39.6	7.2	2.1	1. managers, senior officials and Legislators	
2. ผู้ประกอบการวิชาชีพด้านต่าง ๆ	257.7	5.4	165.7	72.4	12.0	2.2	-	2. Professionals	
3. เจ้าหน้าที่เทคนิคและผู้ประกอบการวิชาชีพ ที่เกี่ยวข้องกับด้านต่าง ๆ	258.9	7.5	88.6	133.3	25.8	3.2	0.5	3. Technicians and associate professionals	
4. เสมียน	154.3	-	59.4	91.5	1.8	1.6	-	4. Clerks	
5. พนักงานบริการและผู้จำหน่ายสินค้า	1,169.7	38.5	174.2	254.0	448.7	253.2	1.2	5. Service workers and sell goods	
6. ผู้ปฏิบัติงานที่มีฝีมือในด้านการเกษตร ป่าไม้ และประมง	4,731.2	91.3	18.5	349.5	3,215.4	1,056.5	-	6. Skilled agricultural forest and fishery workers	
7. ช่างฝีมือ และผู้ปฏิบัติงานที่เกี่ยวข้อง	1,742.7	77.9	56.4	1,167.1	344.1	76.8	20.3	7. Craft and associate professionals	
8. ผู้ควบคุมเครื่องจักรโรงงานและเครื่องจักร และผู้ปฏิบัติงานด้านการประกอบ	1,157.5	6.5	75.3	826.1	230.9	18.2	0.6	8. Plant and machine controls and assemblers	
9. ผู้ประกอบอาชีพพื้นฐาน	1,438.5	2.6	56.1	1,152.7	158.6	60.1	8.5	9. Elementary occupations	
10. คนงานซึ่งมีตำแหน่งที่ไม่หมวดอื่น	3.3	-	0.6	2.0	0.8	-	-	10. Workers not classifiable by occupation	

ตารางที่ 6 จำนวนผู้มีงานทำ จำแนกตามสถานภาพทำงาน อาชีพ เพศ และเขตการปกครอง ทั่วราชอาณาจักร (ต่อ)
TABLE 6 EMPLOYED PERSONS BY WORK STATUS, OCCUPATION, SEX AND AREA, WHOLE KINGDOM (Contd.)

ไตรมาสที่ 1/2558 : Quarter 1/2015

นอกเขตเทศบาล NON-MUNICIPAL AREA

หน่วยเป็นพัน : in Thousands

อาชีพ	สถานภาพการทำงาน Work Status						การรวมกลุ่ม Members of Producers' Cooperatives	OCCUPATION
	นายจ้าง Employer	ลูกจ้างรัฐบาล Government Employee	ลูกจ้างเอกชน Private Employee	ทำงานส่วนตัว Own Account Worker	ช่วยธุรกิจ ครอบครัว Unpaid Family Worker	Total		
หญิง	98.7	794.3	2,859.9	2,797.0	2,489.3	16.0	TOTAL	
1. ผู้จัดการ ข้าราชการระดับอาวุโส และผู้บริหารระดับสูง	28.2	42.7	42.3	23.9	3.6	0.4	1. managers, senior officials and Legislators	
2. ผู้ประกอบวิชาชีพด้านต่างๆ และผู้ปฏิบัติงานและผู้ประกอบการวิชาชีพ	2.7	366.1	96.4	6.9	5.9	-	2. Professionals	
3. เจ้าหน้าที่เทคนิคและผู้ประกอบการวิชาชีพ ที่เกี่ยวข้องกับด้านต่างๆ	0.6	78.4	159.6	23.2	8.6	0.7	3. Technicians and associate professionals	
4. เสมียน	-	153.4	206.9	4.3	9.6	-	4. Clerks	
5. พนักงานบริการและผู้จำหน่ายสินค้า	18.2	82.0	424.9	932.4	373.8	4.6	5. Service workers and sell goods	
6. ผู้ปฏิบัติงานที่มีฝีมือในด้านการเกษตร ป่าไม้ และประมง	39.2	9.4	229.0	1,367.3	1,866.0	0.4	6. Skilled agricultural forest and fishery workers	
7. ช่างฝีมือ และผู้ปฏิบัติงานที่เกี่ยวข้อง	7.3	6.6	278.9	272.8	100.2	7.0	7. Craft and associate professionals	
8. ผู้ควบคุมเครื่องจักรโรงงานและเครื่องจักร และผู้ปฏิบัติงานด้านการประกอบ	1.2	1.5	464.4	49.1	17.9	0.6	8. Plant and machine controllers and assemblers	
9. ผู้ประกอบอาชีพงานพื้นฐาน	1.4	54.2	955.8	116.7	103.7	2.2	9. Elementary occupations	
10. คนงานซึ่งมีประจำแ่งใช้ในหมวดอื่น	-	-	2.0	0.4	-	-	10. Workers not classifiable by occupation	

ตารางที่ 7 จำนวนผู้มีงานทำ จำแนกตามสถานภาพทำงาน อุตสาหกรรม ทวีราชอาณาจักร
TABLE 7 EMPLOYED PERSONS BY WORK STATUS, INDUSTRY, WHOLE KINGDOM

ไตรมาสที่ 1/2558 : Quarter 1/2015

หน่วยเป็นพัน : in Thousands

อุตสาหกรรม	รวม Total	สถานภาพการทำงาน Work Status						การรวมกลุ่ม Members of Producers' Cooperatives	INDUSTRY
		นายจ้าง Employer	ลูกจ้างรัฐบาล Government Employee	ลูกจ้างเอกชน		ช่วยธุรกิจ ครอบครัว Unpaid Family Worker			
				Private Employee	Own Account Worker				
ยอดรวม	37,611.5	1,072.5	3,631.3	15,337.4	11,697.4	5,808.2	64.8	TOTAL	
1. เกษตรกรรม การป่าไม้ และการประมง	11,463.7	182.8	14.4	1,987.3	5,751.1	3,525.8	2.5	1. Agriculture, forestry and fishing	
2. การทำเหมืองแร่ และเหมืองหิน	84.5	1.3	3.2	69.5	6.2	4.4	-	2. Mining and quarrying	
3. การผลิต	6,505.6	131.2	31.3	5,107.6	889.4	334.6	11.5	3. Manufacturing	
4. ไฟฟ้า ก๊าซ ไอน้ำและระบบปรับอากาศ	106.4	0.5	95.5	10.4	-	-	-	4. Electricity, gas, steam and air conditioning supply	
5. การจัดหาน้ำ การจัดการและการบำบัดน้ำเสีย ของเสีย และสิ่งปฏิกูล	98.9	1.1	50.4	36.4	4.9	5.3	0.7	5. Water supply; sewerage, waste management and remediation activities	
6. การก่อสร้าง	2,467.5	251.2	2.6	1,902.2	181.8	91.5	38.2	6. Construction	
7. การขนส่ง และการขยเลือก การซ่อมยานยนต์	6,212.6	265.9	3.3	2,403.1	2,362.2	1,172.1	6.0	7. Wholesale and retail trade; repair of motor vehicles and motorcycles	
8. การขนส่ง และสถานที่เก็บสินค้า	1,228.2	19.0	130.7	487.6	573.7	16.9	0.3	8. Transportation and storage	
9. ที่พักแรมและบริการด้านอาหาร	2,663.3	98.4	3.2	872.6	1,143.9	545.1	-	9. Accommodation and food service activities	
10. ข้อมูลข่าวสารและการสื่อสาร	245.1	7.4	41.9	165.5	26.9	3.4	-	10. Information and communication	
11. กิจกรรมทางการเงินและการประกันภัย	548.4	1.6	92.1	429.0	19.9	3.2	2.5	11. Financial and insurance activities	
12. กิจกรรมอสังหาริมทรัพย์	182.1	12.4	-	119.9	46.9	2.9	-	12. Real estate activities	
13. กิจกรรมทางวิชาชีพ วิทยาศาสตร์ และเทคนิค	414.0	27.8	55.7	256.3	60.3	13.9	-	13. Professional, scientific and technical activities	
14. กิจกรรมการบริหารและการสนับสนุน	560.4	28.9	3.1	464.6	43.3	20.5	-	14. Administrative and support service activities	
15. การบริหารราชการ การป้องกันประเทศ การประกันสังคม	1,604.3	-	1,604.3	-	-	-	-	15. Public administration and defence; compulsory social security	
16. การศึกษา	1,202.3	9.3	957.5	214.9	16.6	4.0	-	16. Education	
17. กิจกรรมด้านสุขภาพและงานสังคมสงเคราะห์	704.6	4.0	517.0	141.3	41.5	0.9	-	17. Human health and social work activities	
18. ศิลปะ ความบันเทิง และนันทนาการ	277.6	11.8	16.9	126.3	92.0	29.7	1.0	18. Arts, entertainment and recreation	
19. กิจกรรมบริการด้านอื่น ๆ	762.0	17.9	8.0	265.5	434.9	33.6	2.1	19. Other service activities	
20. กิจกรรมการจ้างงานในครัวเรือนส่วนบุคคล การผลิตสินค้าและบริการที่ขึ้นเองเพื่อใช้ในครัวเรือน	221.9	-	-	221.9	-	-	-	20. Activities of households as employers; undifferentiated goods and services-producing activities of households for own use	
21. กิจกรรมขององค์กรระหว่างประเทศ	3.7	-	-	3.7	-	-	-	21. Activities of extraterritorial organizations and bodies	
22. ไม่ทราบ	54.8	-	0.4	52.2	1.6	0.6	-	22. Unknown	

ตารางที่ 7 จำนวนผู้จ้างทำ งานตามสถานภาพทำงาน อุตสาหกรรม และเพศ ทั่วราชอาณาจักร
TABLE 7 EMPLOYED PERSONS BY WORK STATUS, INDUSTRY AND SEX, WHOLE KINGDOM

ไตรมาสที่ 1/2558 : Quarter 1/2015

หน่วยนับ : In Thousands

อุตสาหกรรม	สถานภาพที่ทำงาน Work Status					อุตสาหกรรม INDUSTRY		
	รวม Total	นายจ้าง Employer	ลูกจ้างรัฐบาล Government Employee	ลูกจ้างเอกชน Private Employee	ทำงานส่วนตัว Own Account Worker		ผู้จ้างสมาชิก ครอบครัว Unpaid Family Worker	กรรมการผู้ ผลิต Members of Producers' Cooperatives
ชาย	20,526.5	807.9	1,858.7	8,645.6	7,027.9	44.3	MALE	
1. เกษตรกรรม การป่าไม้ และการประมง	6,688.2	1325	8.3	1,175.5	4,085.6	1.5	1. Agriculture, forestry and fishing	
2. การทำเหมืองแร่ และขุดหิน	72.6	1.3	1.9	62.5	5.5	1.5	2. Mining and quarrying	
3. การผลิต	3,310.9	100.9	14.4	2,693.3	361.3	1.9	3. Manufacturing	
4. ไฟฟ้า ก๊าซ ไอน้ำและระบบปรับอากาศ	80.3	0.5	72.7	7.1	-	-	4. Electricity, gas, steam and air conditioning supply	
5. การก่อสร้าง การจัดการและการบำบัดน้ำเสีย ของเสีย และสิ่งปฏิกูล	62.7	1.0	31.3	23.0	4.0	0.7	5. Water supply; sewerage, waste management and remediation activities	
6. การก่อสร้าง	2,097.9	240.1	1.9	1,600.3	176.7	43.8	6. Construction	
7. การขนส่ง และการขนส่งพิเศษ การซ่อมยานยนต์	3,145.9	1880	2.3	1,352.5	1,142.3	499.7	7. Wholesale and retail trade; repair of motor vehicles, motorcycles	
8. การขนส่ง และสถานที่เก็บสินค้า	1,050.0	18.1	97.9	381.4	545.8	6.7	8. Transportation and storage	
9. ที่พักแรมและบริการด้านอาหาร	928.1	43.1	0.7	322.6	353.6	208.2	9. Accommodation and food service activities	
10. ยอดผู้ค้าปลีกและการค้าส่ง	145.1	5.7	27.6	94.9	15.9	1.1	10. Information and communication	
11. กิจกรรมทางการเงินและการประกันภัย	213.4	1.2	43.1	158.1	9.7	0.5	11. Financial and insurance activities	
12. กิจกรรมอสังหาริมทรัพย์	81.4	9.5	-	46.2	25.6	0.0	12. Real estate activities	
13. กิจกรรมทางวิชาชีพ วิทยาศาสตร์ และเทคนิค	223.5	19.3	26.3	128.3	47.2	2.3	13. Professional, scientific and technical activities	
14. กิจกรรมการบริการและการจัดการขนส่ง	296.4	22.5	0.5	238.2	30.0	5.3	14. Administrative and support service activities	
15. การบริหารราชการ การป้องกันประเทศ การดูแลสุขภาพ	1,022.4	-	1,022.4	-	-	-	15. Public administration and defence; compulsory social security	
16. การศึกษา	435.5	6.7	356.2	62.6	9.1	0.9	16. Education	
17. กิจกรรมด้านสุขภาพและงานสังคมสงเคราะห์	166.4	1.5	135.7	25.6	3.6	0.1	17. Human health and social work activities	
18. ศิลปะ ความบันเทิง และนันทนาการ	146.6	7.0	10.0	64.6	52.6	11.4	18. Arts, entertainment and recreation	
19. กิจกรรมบริการด้านอื่น ๆ	313.9	9.1	5.3	130.8	158.4	8.6	19. Other service activities	
20. กิจกรรมการจ้างงานในครัวเรือนส่วนบุคคล การดูแลเด็ก และบริการที่พิ่มยอดใช้ในครัวเรือน	43.3	-	-	43.3	-	-	20. Activities of households as employers, undifferentiated goods and services-producing activities of households for own use	
21. กิจกรรมขององค์การระหว่างประเทศ	2.3	-	-	2.3	-	-	21. Activities of extraterritorial organizations and bodies	
22. ไม่ทราบ	29.7	-	0.4	27.5	1.3	0.6	22. Unknown	
หญิง	17,085.1	264.6	1,772.7	6,691.8	4,669.5	20.4	FEMALE	
1. เกษตรกรรม การป่าไม้ และการประมง	4,805.5	50.3	6.1	811.8	1,665.5	2,270.9	0.9	1. Agriculture, forestry and fishing
2. การทำเหมืองแร่ และขุดหิน	11.9	-	1.3	7.0	0.7	2.9	2. Mining and quarrying	
3. การผลิต	3,194.6	30.3	16.9	2,409.3	528.2	200.5	9.6	3. Manufacturing
4. ไฟฟ้า ก๊าซ ไอน้ำและระบบปรับอากาศ	26.1	-	22.8	3.3	-	-	4. Electricity, gas, steam and air conditioning supply	
5. การก่อสร้าง การจัดการและการบำบัดน้ำเสีย ของเสีย และสิ่งปฏิกูล	36.2	0.1	19.1	13.4	0.9	2.7	5. Water supply; sewerage, waste management and remediation activities	
6. การก่อสร้าง	369.6	11.2	0.7	301.8	5.2	47.8	6. Construction	
7. การขนส่ง และการขนส่งพิเศษ การซ่อมยานยนต์	3,066.7	77.9	1.0	1,050.6	1,220.0	712.4	4.8	7. Wholesale and retail trade; repair of motor vehicles and motorcycles
8. การขนส่ง และสถานที่เก็บสินค้า	178.2	0.9	32.9	106.2	28.0	10.3	8. Transportation and storage	
9. ที่พักแรมและบริการด้านอาหาร	1,735.1	55.3	2.5	590.0	790.3	337.0	9. Accommodation and food service activities	
10. ยอดผู้ค้าปลีกและการค้าส่ง	99.9	1.6	14.3	70.6	11.1	2.3	10. Information and communication	
11. กิจกรรมทางการเงินและการประกันภัย	355.0	0.4	49.0	270.9	10.3	2.7	11. Financial and insurance activities	
12. กิจกรรมอสังหาริมทรัพย์	100.7	2.8	-	73.7	21.3	2.9	12. Real estate activities	
13. กิจกรรมทางวิชาชีพ วิทยาศาสตร์ และเทคนิค	190.5	8.5	29.4	127.9	13.2	11.6	13. Professional, scientific and technical activities	
14. กิจกรรมการบริการและการจัดการขนส่ง	264.0	6.4	2.7	226.4	13.3	15.2	14. Administrative and support service activities	
15. การบริหารราชการ การป้องกันประเทศ การดูแลสุขภาพ	581.9	-	581.9	-	-	-	15. Public administration and defence; compulsory social security	
16. การศึกษา	766.8	2.7	601.3	152.3	7.5	3.1	16. Education	
17. กิจกรรมด้านสุขภาพและงานสังคมสงเคราะห์	538.2	2.5	381.3	115.7	38.0	0.8	17. Human health and social work activities	
18. ศิลปะ ความบันเทิง และนันทนาการ	131.0	4.9	6.9	61.6	39.4	18.2	18. Arts, entertainment and recreation	
19. กิจกรรมบริการด้านอื่น ๆ	448.1	8.8	2.7	134.7	276.5	25.0	19. Other service activities	
20. กิจกรรมการจ้างงานในครัวเรือนส่วนบุคคล การดูแลเด็ก และบริการที่พิ่มยอดใช้ในครัวเรือน	178.6	-	-	178.6	-	-	20. Activities of households as employers, undifferentiated goods and services-producing activities of households for own use	
21. กิจกรรมขององค์การระหว่างประเทศ	1.4	-	-	1.4	-	-	21. Activities of extraterritorial organizations and bodies	
22. ไม่ทราบ	25.1	-	22.8	24.7	0.4	-	22. Unknown	

ตารางที่ 7 จำนวนผู้ปฏิบัติงาน จำแนกตามสถานภาพทำงาน อุตสาหกรรม เพศ และเขตการปกครอง ทวีราชอาณาจักร (ต่อ)
TABLE 7 EMPLOYED PERSONS BY WORK STATUS, INDUSTRY, SEX AND AREA, WHOLE KINGDOM (Contd.)

ไตรมาสที่ 1/2558 : Quarter 1/2015

โมณฑเขตเทศบาล MUNICIPAL AREA

หน่วยนับพัน : In Thousands

อุตสาหกรรม	สถานภาพการทำงาน Work Status							INDUSTRY
	รวม	นายจ้าง	ลูกจ้างรัฐบาล	ลูกจ้างเอกชน	ทำงานส่วนตัว	ช่วยธุรกิจครอบครัว	การรวมกลุ่ม	
	Total	Employer	Government Employee	Private Employee	Own Account Worker	Unpaid Family Worker	Members of Producers' Cooperatives	
ยอดรวม	17,205.7	622.5	1,939.8	8,365.3	4,422.7	1,839.9	15.5	TOTAL
ชาย	9,175.9	456.6	961.4	4,533.4	2,550.2	663.2	11.1	MALE
1 เกษตรกรรม การป่าไม้ และการประมง	1,235.3	34.4	1.0	215.9	799.1	184.1	0.8	1. Agriculture, forestry and fishing
2. การทำเหมืองแร่ และเหมืองหิน	38.5	1.3	0.8	31.6	3.4	1.5	-	2. Mining and quarrying
3. การผลิต	1,868.2	66.2	13.0	1,539.2	177.0	72.3	0.5	3. Manufacturing
4. ไฟฟ้า ก๊าซ ไอน้ำ และระบบปรับอากาศ	45.3	-	42.3	3.0	-	-	-	4. Electricity, gas, steam and air conditioning supply
5. การจัดการน้ำ การจัดการและการบำบัดน้ำเสียของเสีย และสิ่งปฏิกูล	38.1	0.7	14.9	19.1	2.2	1.2	-	5. Water supply; sewerage, waste management and remediation activities
6. การก่อสร้าง	835.9	109.3	0.8	619.4	78.8	18.6	9.1	6. Construction
7. การขายส่ง และการขายปลีก การซ่อมยานยนต์	1,830.1	130.1	2.0	836.3	627.4	234.3	-	7. Wholesale and retail trade; repair of motor vehicles and motorcycles
8. การขนส่ง และสถานที่เก็บสินค้า	748.3	14.3	73.3	263.2	394.8	2.4	0.3	8. Transportation and storage
9. ที่พักแรมและบริการด้านอาหาร	646.2	33.7	-	241.7	239.5	131.4	-	9. Accommodation and food service activities
10. ข้อมูลข่าวสารและการสื่อสาร	126.6	5.2	22.5	85.7	12.3	0.9	-	10. Information and communication
11. กิจกรรมทางการเงินและการประกันภัย	154.5	1.2	23.0	123.1	6.9	0.3	-	11. Financial and insurance activities
12. กิจกรรมอสังหาริมทรัพย์	64.6	7.2	-	37.3	20.1	0.0	-	12. Real estate activities
13. กิจกรรมทางวิชาชีพ วิทยาศาสตร์ และเทคนิค	175.5	17.3	9.9	109.4	37.6	1.4	-	13. Professional, scientific and technical activities
14. กิจกรรมการบริหารและการบริการสนับสนุน	224.7	18.5	0.3	178.3	23.2	4.4	-	14. Administrative and support service activities
15. การบริหารราชการ การป้องกันประเทศ การประกันสังคม	501.0	-	501.0	-	-	-	-	15. Public administration and defence; compulsory social security
16. การศึกษา	228.1	6.7	172.1	40.9	7.7	0.7	-	16. Education
17. กิจกรรมด้านสุขภาพและงานสังคมสงเคราะห์	99.4	0.6	77.3	19.3	2.1	0.1	-	17. Human health and social work activities
18. ศิลปะ ความบันเทิง และนันทนาการ	72.4	2.6	4.5	41.6	21.4	1.9	0.4	18. Arts, entertainment and recreation
19. กิจกรรมบริการด้านอื่น ๆ	182.0	7.5	2.3	68.9	96.1	7.2	-	19. Other service activities
20. กิจกรรมการจ้างงานในครัวเรือนส่วนบุคคล การผลิตสินค้าและบริการที่ซื้อเองเพื่อใช้ในครัวเรือน	31.9	-	-	31.9	-	-	-	20. Activities of households as employers; undifferentiated goods and services-producing activities of households for own use
21. กิจกรรมขององค์กรระหว่างประเทศ	2.3	-	-	2.3	-	-	-	21. Activities of extraterritorial organizations and bodies
22. ไม่ทราบ	27.0	-	0.4	25.5	0.5	0.6	-	22. Unknown

ตารางที่ 7 จำนวนผู้จ้างงานที่จำแนกตามสถานภาพทำงาน อุตสาหกรรม เพศ และเขตการปกครอง ที่ราชอาณาจักร (ต่อ)
 TABLE 7 EMPLOYED PERSONS BY WORK STATUS, INDUSTRY, SEX AND AREA, WHOLE KINGDOM (Contd.)

ไตรมาสที่ 1/2558 : Quarter 1/2015

ในเขตเทศบาล MUNICIPAL AREA

หน่วยนับพัน : In Thousands

อุตสาหกรรม	สถานภาพการทำงาน Work Status							INDUSTRY
	รวม	นายจ้าง	ลูกจ้างรัฐบาล	ลูกจ้างเอกชน	ทำงานส่วนตัว	ช่วยธุรกิจครอบครัว	การรวมกลุ่ม	
	Total	Employer	Government Employee	Private Employee	Own Account Worker	Unpaid Family Worker	Members of Producers' Cooperatives	
หญิง	8,029.8	165.9	978.4	3,831.9	1,872.5	1,176.7	4.4	FEMALE
1 เกษตรกรรม การป่าไม้ และการประมง	823.3	8.5	1.1	130.4	282.2	400.6	0.5	1. Agriculture, forestry and fishing
2. การทำเหมืองแร่ และเหมืองหิน	7.0	-	-	4.2	0.7	2.1	-	2. Mining and quarrying
3. การผลิต	1,677.2	21.0	10.2	1,329.5	217.8	96.9	1.9	3. Manufacturing
4. ไฟฟ้า ก๊าซ ไอน้ำ และระบบปรับอากาศ	18.7	-	16.5	2.3	-	-	-	4. Electricity, gas, steam and air conditioning supply
5. การจัดหา น้ำ การจัดการ และการบำบัดน้ำเสีย ของเสีย และสิ่งปฏิกูล	21.9	-	9.2	11.4	0.3	1.0	-	5. Water supply; sewerage, waste management and remediation activities
6. การก่อสร้าง	162.6	4.9	0.7	132.5	3.8	19.9	0.7	6. Construction
7. การขายส่ง และการขายปลีก การซ่อมยานยนต์	1,734.9	56.5	0.4	681.1	636.7	359.8	0.3	7. Wholesale and retail trade; repair of motor vehicles and motorcycles
8. การขนส่ง และสถานที่เก็บสินค้า	135.8	0.6	25.0	85.0	18.8	6.4	-	8. Transportation and storage
9. ที่พักแรมและบริการด้านอาหาร	1,091.0	42.5	1.3	378.1	437.1	232.0	-	9. Accommodation and food service activities
10. ข้อมูลข่าวสารและการสื่อสาร	86.5	1.2	12.1	63.9	7.0	2.3	-	10. Information and communication
11. กิจกรรมทางการเงินและการประกันภัย	242.9	0.2	33.0	200.5	6.0	2.7	0.5	11. Financial and insurance activities
12. กิจกรรมอสังหาริมทรัพย์	89.6	2.8	-	67.6	16.7	2.5	-	12. Real estate activities
13. กิจกรรมทางวิชาชีพ วิทยาศาสตร์ และเทคนิค	150.3	6.8	14.3	110.6	8.9	9.8	-	13. Professional, scientific and technical activities
14. กิจกรรมการบริการและการสนับสนุน	199.4	6.2	1.4	166.9	11.2	13.8	-	14. Administrative and support service activities
15. การบริหารราชการ การป้องกันประเทศ การประกันสังคม	336.1	-	336.1	-	-	-	-	15. Public administration and defence; compulsory social security
16. การศึกษา	416.4	1.6	305.2	101.7	5.4	2.6	-	16. Education
17. กิจกรรมด้านสุขภาพและงานสังคมสงเคราะห์	322.8	2.5	207.9	87.7	24.4	0.2	-	17. Human health and social work activities
18. ศิลปะ ความบันเทิง และมันทนาการ	70.5	3.5	1.8	37.9	22.4	4.9	-	18. Arts, entertainment and recreation
19. กิจกรรมบริการด้านอื่น ๆ	286.0	7.1	2.1	83.8	173.3	19.4	0.4	19. Other service activities
20. กิจกรรมการจ้างงานในครัวเรือนส่วนบุคคล การผลิตสินค้าและบริการที่สร้างขึ้นเองเพื่อใช้ในครัวเรือน	134.1	-	-	134.1	-	-	-	20. Activities of households as employers; undifferentiated goods and services-producing activities of households for own use
21. กิจกรรมขององค์การระหว่างประเทศ	1.4	-	-	1.4	-	-	-	21. Activities of extraterritorial organizations and bodies
22. ไม่ทราบ	21.3	-	-	21.3	-	-	-	22. Unknown

ตารางที่ 7 จำนวนผู้จ้างงานที่ จำแนกตามสถานภาพทำงาน อุตสาหกรรม เพศ และเขตการปกครอง ทั้งราชอาณาจักร (ต่อ)
TABLE 7 EMPLOYED PERSONS BY WORK STATUS, INDUSTRY, SEX AND AREA, WHOLE KINGDOM (Contd.)

ไตรมาสที่ 1/2558 : Quarter 1/2015

นอกเขตเทศบาล NON-MUNICIPAL AREA

หน่วยเป็นพัน : in Thousands

อุตสาหกรรม Industry	รวม Total	สถานภาพการทำงาน Work Status						การรวมกลุ่ม Members of Producers' Cooperatives	INDUSTRY
		นายจ้าง Employer	ลูกจ้างรัฐบาล Government Employee	ลูกจ้างเอกชน Private Employee	ทำงานส่วนตัว Own Account Worker	ช่วยธุรกิจ ครอบครัว Unpaid Family Worker			
ยอดรวม	20,405.8	450.0	1,691.6	6,972.1	7,274.7	3,968.3	49.3	TOTAL	
ชาย	11,350.6	351.3	897.3	4,112.2	4,477.7	1,478.9	33.2	MALE	
1. เกษตรกรรม การป่าไม้ และการประมง	5,423.0	98.1	7.3	959.6	3,286.5	1,070.8	0.8	1. Agriculture, forestry and fishing	
2. การทำเหมืองแร่ และเหมืองหิน	34.1	-	1.1	30.9	2.1	-	-	2. Mining and quarrying	
3. การผลิต	1,442.8	34.8	1.4	1,159.2	184.2	61.9	1.4	3. Manufacturing	
4. ไฟฟ้า ก๊าซ ไอน้ำ และระบบปรับอากาศ	35.0	0.5	30.4	4.2	-	-	-	4. Electricity, gas, steam and air conditioning supply	
5. การจัดหา น้ำ การจัดการ และการบำบัดน้ำเสีย ของเสีย และสิ่งมีพิษ	24.6	0.3	16.4	4.0	1.9	1.3	0.7	5. Water supply, sewerage, waste management and remediation activities	
6. การก่อสร้าง	1,262.0	130.8	1.1	981.0	97.9	25.2	26.1	6. Construction	
7. การขนส่ง และการขุดลอก การซ่อมยานยนต์	1,315.8	57.9	0.3	516.2	514.9	225.4	1.2	7. Wholesale and retail trade; repair of motor vehicles and motorcycles	
8. การขนส่ง และสถานที่เก็บสินค้า	301.7	3.7	24.6	118.2	150.9	4.3	-	8. Transportation and storage	
9. ที่พักแรมและบริการด้านอาหาร	281.9	9.5	0.7	80.9	114.1	76.8	-	9. Accommodation and food service activities	
10. ข้อมูลข่าวสารและการสื่อสาร	18.5	0.5	5.1	9.2	3.5	0.2	-	10. Information and communication	
11. กิจกรรมทางการเงินและการประกันภัย	58.9	-	20.1	35.0	2.7	0.3	0.8	11. Financial and insurance activities	
12. กิจกรรมอสังหาริมทรัพย์	16.8	2.3	-	8.9	5.5	-	-	12. Real estate activities	
13. กิจกรรมทางวิชาชีพ วิทยาศาสตร์ และเทคนิค	48.0	2.0	16.4	19.0	9.6	1.0	-	13. Professional, scientific and technical activities	
14. กิจกรรมการบริหารและการบริการสนับสนุน	71.6	4.0	0.1	59.9	6.8	0.9	-	14. Administrative and support service activities	
15. การบริหารราชการ การป้องกันประเทศ การประกันสังคม	521.4	-	521.4	-	-	-	-	15. Public administration and defence; compulsory social security	
16. การศึกษา	207.4	-	184.1	21.7	1.4	0.2	-	16. Education	
17. กิจกรรมด้านสุขภาพและงานสังคมสงเคราะห์	67.0	0.9	58.3	6.3	1.5	-	-	17. Human health and social work activities	
18. ศิลปะ ความบันเทิง และนันทนาการ	74.2	4.4	5.6	23.0	31.2	9.5	0.5	18. Arts, entertainment and recreation	
19. กิจกรรมบริการด้านอื่น ๆ	131.9	1.6	3.0	61.8	62.3	1.5	1.7	19. Other service activities	
20. กิจกรรมการจ้างงานในครัวเรือนส่วนบุคคล การผลิตสินค้าและบริการที่จำหน่ายปลีกในครัวเรือน	11.4	-	-	11.4	-	-	-	20. Activities of households as employers; undifferentiated goods and services-producing activities of households for own use	
21. กิจกรรมขององค์กรระหว่างประเทศ	-	-	-	-	-	-	-	21. Activities of extraterritorial organizations and bodies	
22. ไม่ทราบ	2.7	-	-	2.0	0.8	-	-	22. Unknown	

ตารางที่ 7 จำนวนผู้จ้างงานที่ จำแนกตามสถานภาพทำงาน อุตสาหกรรม เพศ และเขตการปกครอง ที่ราชอาณาจักร (ต่อ)
TABLE 7 EMPLOYED PERSONS BY WORK STATUS, INDUSTRY, SEX AND AREA, WHOLE KINGDOM (Contd.)

ไตรมาสที่ 1/2558 : Quarter 1/2015

นอกเขตเทศบาล NON-MUNICIPAL AREA

หน่วยเป็นพัน : In Thousands

อุตสาหกรรม	สถานภาพการทำงาน Work Status							INDUSTRY
	รวม	นายจ้าง	ลูกจ้างรัฐบาล	ลูกจ้างเอกชน	Own Account Worker	ช่วยธุรกิจครอบครัว	การรวมกลุ่ม	
	Total	Employer	Government Employee	Private Employee	Worker	Unpaid Family Worker	Members of Producers' Cooperatives	
หญิง	9,055.3	98.7	794.3	2,859.9	2,797.0	2,489.3	16.0	FEMALE
1 เกษตรกรรม การป่าไม้ และการประมง	3,982.2	41.8	5.0	681.4	1,383.4	1,870.2	0.4	1. Agriculture, forestry and fishing
2. การทำเหมืองแร่ และเหมืองหิน	5.0	-	1.3	2.9	-	0.8	-	2. Mining and quarrying
3. การผลิต	1,517.4	9.3	6.7	1,079.8	310.3	103.6	7.7	3. Manufacturing
4. ไฟฟ้า ก๊าซ ไอน้ำ และระบบปรับอากาศ	7.3	-	6.3	1.0	-	-	-	4. Electricity, gas, steam and air conditioning supply
5. การจัดหา น้ำ การจัดการและการบำบัดน้ำเสีย	14.3	0.1	9.9	2.0	0.6	1.8	-	5. Water supply; sewerage, waste management and remediation activities
6. การก่อสร้าง	207.0	6.2	-	169.3	1.4	27.8	2.2	6. Construction
7. การขายส่ง และการขายปลีก การซ่อมยานยนต์	1,331.8	21.4	0.6	369.5	583.3	352.6	4.5	7. Wholesale and retail trade; repair of motor vehicles and motorcycles
8. การขนส่ง และสถานที่เก็บสินค้า	42.4	0.3	7.9	21.2	9.2	3.9	-	8. Transportation and storage
9. ที่พักแรมและนันทนาการ	644.1	12.8	1.2	171.9	353.3	105.0	-	9. Accommodation and food service activities
10. ข้อมูลข่าวสารและการสื่อสาร	13.4	0.4	2.2	6.7	4.1	-	-	10. Information and communication
11. กิจกรรมทางการเงินและการประกันภัย	92.1	0.2	16.1	70.3	4.3	-	1.2	11. Financial and insurance activities
12. กิจกรรมอสังหาริมทรัพย์	11.1	-	-	6.1	4.6	0.4	-	12. Real estate activities
13. กิจกรรมทางวิชาชีพ วิทยาศาสตร์ และเทคนิค	40.2	1.8	15.1	17.3	4.3	1.8	-	13. Professional, scientific and technical activities
14. กิจกรรมการบริหารและการบริการสนับสนุน	64.6	0.3	1.3	59.5	2.1	1.4	-	14. Administrative and support service activities
15. การบริหารราชการ การป้องกันประเทศ การประกันสังคม	245.7	-	245.7	-	-	-	-	15. Public administration and defence; compulsory social security
16. การศึกษา	350.4	1.1	296.1	50.6	2.1	0.6	-	16. Education
17. กิจกรรมด้านสุขภาพและงานสังคมสงเคราะห์	215.4	-	173.4	28.0	13.6	0.5	-	17. Human health and social work activities
18. ศิลปะ ความบันเทิง และนันทนาการ	60.5	1.4	5.1	23.8	17.0	13.3	-	18. Arts, entertainment and recreation
19. กิจกรรมบริการด้านอื่น ๆ	162.1	1.8	0.6	50.9	103.2	5.6	-	19. Other service activities
20. กิจกรรมการจ้างงานในครัวเรือนส่วนบุคคล	44.5	-	-	44.5	-	-	-	20. Activities of households as employers; undifferentiated goods and services-producing activities of households for own use
การผลิตสินค้าและบริการที่ขึ้นเองเพื่อใช้ในครัวเรือน	-	-	-	-	-	-	-	21. Activities of extraterritorial organizations and bodies
21. กิจกรรมขององค์การระหว่างประเทศ	-	-	-	-	-	-	-	22. Unknown
22. ไม่ทราบ	3.7	-	-	3.4	0.4	-	-	

ตารางที่ 8 จำนวนผู้จ้างงาน จำแนกตามอาชีพ และอุตสาหกรรม ทั้งราชอาณาจักร
TABLE 8 EMPLOYED PERSONS BY OCCUPATION AND INDUSTRY , WHOLE KINGDOM

ไตรมาสที่ 1/2558 : Quarter 1/2015

หน่วยนับพัน : in Thousands

อาชีพ	อุตสาหกรรม Industry													TOTAL	OCCUPATION
	รวม	เกษตรกรรม	การทำเหมืองแร่	การขุดเจาะเหมืองแร่	ไฟฟ้า ก๊าซ ไนโตรเจนและไฮโดรเจน	โทรศัพท์	การก่อสร้าง	การขนส่ง	การขนส่งและสถานที่เก็บสินค้า	ที่พักแรมและบริการด้านอาหาร	ข้อมูลข่าวสารและการสื่อสาร	การเงินและการประกันภัย	การจ้างและ		
	Total	Agriculture	Mining	Construction	Electricity	Manufacturing	Construction	Transportation	Accommodation and food service	Information communication	Financial intermediation	and	Legislators		
1. ผู้จัดการ ข้าราชการระดับอาวุโส และผู้บังคับบัญชา	37,611.5	11,463.7	84.5	2,467.5	106.4	6,505.6	2,467.5	1,228.2	2,663.3	245.1	548.4	548.4	86.7		
2. ผู้ประกอบการวิชาชีพต่างๆ	1,555.2	22.5	2.8	214.1	6.7	245.1	214.1	43.4	101.7	32.2	86.7	86.7	1.0		
3. เจ้าหน้าที่เทคนิคและผู้ประกอบวิชาชีพที่เกี่ยวข้องกันต่าง	2,205.2	4.7	4.9	42.6	12.1	215.6	42.6	16.0	27.9	99.5	56.5	56.5	2.0		
4. เสมียน	1,730.4	7.6	4.7	76.8	19.9	400.1	76.8	50.6	27.6	45.6	210.8	210.8	3.0		
5. พนักงานบริการและผู้จำหน่ายสินค้า	1,565.2	8.6	7.1	26.2	11.6	294.6	26.2	133.1	77.3	29.1	132.5	132.5	4.0		
6. ผู้ปฏิบัติงานที่มีฝีมือในด้านการเกษตร ป่าไม้ และประมง	7,372.4	4.9	4.4	7.6	3.8	145.4	7.6	48.5	2,162.1	10.6	21.1	21.1	5.0		
7. ผู้ปฏิบัติงานที่มีฝีมือในด้านการเกษตร ป่าไม้ และประมง	10,071.0	9,946.1	-	-	1.2	14.7	-	1.6	10.1	-	-	-	6.0		
8. ข้าราชการและผู้บริหารระดับสูง	4,705.3	14.8	26.6	1,334.0	40.5	2,362.4	1,334.0	19.1	41.2	19.2	5.1	5.1	7.0		
9. ผู้ควบคุมเครื่องจักรโรงงานและเครื่องจักรและผู้ปฏิบัติงานด้านการประกอบ	3,806.1	128.2	29.9	118.5	4.2	2,170.7	118.5	831.2	15.7	2.9	19.6	19.6	8.0		
10. ผู้ประกอบอาชีพทางพื้นฐาน	4,560.0	1,326.5	4.3	647.7	6.6	652.8	647.7	84.8	199.8	4.5	16.1	16.1	9.0		
10. คนงานซึ่งมิได้จำแนกไว้ในหมวดอื่น	40.8	-	-	-	-	4.3	-	-	-	1.5	-	-	1.5		

ตารางที่ 8 จำนวนผู้จ้างงานที่จำแนกตามอาชีพ และอุตสาหกรรม ทหารราชอาณาจักร (ต่อ)
 TABLE 8 EMPLOYED PERSONS BY OCCUPATION AND INDUSTRY , WHOLE KINGDOM (Contd.)

หน่วยเป็นพัน : In Thousands

อาชีพ	อุตสาหกรรม (ต่อ) Industry (Contd.)										TOTAL
	กิจกรรมอสังหาริมทรัพย์ Real estate activities	กิจกรรมทางวิชาชีพ วัยรุ่นและเทคนิค Professional/scientific technical activities	การบริหารงานสนับสนุน และบริการประกอบธุรกิจ Administrative support service activities	การบริหารราชการ ป้องกับประเท Public admin- istration defence	การศึกษา Education	งานสังคมสงเคราะห์ Health and social work	ศิลปะ ความบันเทิง และนันทนาการ Art entertainment	บริการด้านอื่นๆ Other service	งานในครัวเรือน ส่วนบุคคล Activities of household	กิจกรรมขององค์กร Extra-territorial	
ยอดรวม	182.1	414.0	560.4	1,604.3	1,202.3	704.6	277.6	762.0	221.9	3.7	54.8
1. ผู้จัดการ ข้าราชการระดับอาวุโส และผู้บริหารอาวุโส	31.1	31.8	36.0	302.8	59.1	13.7	6.0	14.4	-	2.3	1.2
2. ผู้ประกอบการวิชาชีพขั้นต้นต่างๆ	3.7	133.2	14.2	272.6	865.6	248.9	46.3	5.2	-	0.2	7.3
3. เจ้าหน้าที่เทคนิคและผู้ประกอบการวิชาชีพที่เกี่ยวข้องกับด้านต่างๆ	28.7	115.5	39.6	236.9	28.0	155.2	30.9	25.3	0.5	-	4.5
4. เสมียน	18.9	62.6	71.9	281.2	67.2	67.1	17.3	10.1	0.5	0.5	4.2
5. พนักงานบริการและผู้จำหน่ายสินค้า	53.5	11.1	213.6	226.8	129.2	153.3	56.6	332.6	66.0	-	-
6. ผู้ปฏิบัติงานที่มีฝีมือในด้านการเกษตร ป่าไม้ และประมง	0.8	14.6	9.5	26.7	3.7	5.5	6.5	1.9	5.8	-	-
7. ช่างฝีมือ และผู้ปฏิบัติงานที่เกี่ยวข้อง	3.8	23.5	18.1	51.5	9.9	6.3	8.7	105.0	-	-	1.4
8. ผู้ควบคุมเครื่องจักรโรงงานและเครื่องจักร และผู้ปฏิบัติงานด้านการประกอบ	3.9	9.6	27.2	83.5	14.2	22.7	5.2	20.2	18.5	-	5.4
9. ผู้ประกอบการช่างงานพื้นฐาน	37.8	11.2	130.3	121.1	25.6	30.5	100.1	246.8	130.6	0.2	0.5
10. คนงานซึ่งมิได้จำแนกไว้ในหมวดอื่น	-	0.8	-	1.2	-	1.4	-	0.6	-	0.5	30.5

1. managers, senior officials and Legislators
 2. Professionals
 3. Technicians and associate professionals
 4. Clerks
 5. Service workers and sell goods
 6. Skilled agricultural forest and fishery workers
 7. Craft and associate professionals
 8. Plant and machine controllers and assemblers
 9. Elementary occupations
 10. Workers not classifiable by occupation

ตารางที่ 8 จำนวนผู้จ้างทำ งานตามอาชีพ อุตสาหกรรม และ เพศ ทั่วราชอาณาจักร

TABLE 8 EMPLOYED PERSONS BY OCCUPATION INDUSTRY AND SEX , WHOLE KINGDOM

ไตรมาสที่ 1/2558 : Quarter 1/2015

หน่วยนับ : in Thousands

อาชีพ Occupation	อุตสาหกรรม Industry														การบริการ และการเงิน Financial intermediation	การบริการ การประกันภัย Financial intermediation	การบริการ การประกันภัย Financial intermediation	OCCUPATION
	รวม Total	เกษตรกรรม การป่าไม้ และการประมง Agriculture	การทำ เหมืองแร่ และเหมืองหิน Mining	การผลิต Manufacturing	ไฟฟ้า ก๊าซ ไอน้ำระบบปรับอากาศ Electricity sewage, waste supply	จัดหาวัตถุดิบ และระบบ Water supply	การก่อสร้าง Construction	การขายปลีก การขายส่ง Retail Wholesale	การขนส่ง การขนส่งทางอากาศ Transportation	การขนส่ง และ การเก็บสินค้า Transportation and storage	ที่พักแรมและ บริการอาหาร Accommodation and food service	ข้อมูลข่าวสาร และสื่อสาร Information and communication	145.1	213.4				
ชาย 1. ผู้จัดการ ข้าราชการระดับอาวุโส และผู้จัดการอาวุโส และผู้จัดการอาวุโส 2. ผู้ประกอบการวิสาหกิจขนาดกลาง 3. เจ้าหน้าที่เทคนิคและผู้ประกอบการวิสาหกิจ ที่เกี่ยวกับด้านต่างๆ 4. เสมียน 5. พนักงานบริการและผู้จำหน่ายสินค้า 6. ผู้ปฏิบัติงานที่มีฝีมือในด้านเกษตร ป่าไม้ และประมง 7. ช่างฝีมือ และผู้ปฏิบัติงานที่เกี่ยวข้อง 8. ผู้ควบคุมเครื่องจักรโรงงานและเครื่องจักร และผู้ที่ปฏิบัติงานด้านการประกอบ 9. ผู้ประกอบการช่างเทคนิค 10. คนงานซึ่งมิได้จำแนกไว้ในหมวดอื่น	20,526.5	6,658.2	72.6	3,310.9	80.3	62.7	2,097.9	3,145.9	1,050.0	928.1	145.1	213.4	MALE	1. managers, senior officials and Legislators				
หญิง 1. ผู้จัดการ ข้าราชการระดับอาวุโส และผู้จัดการอาวุโส และผู้จัดการอาวุโส 2. ผู้ประกอบการวิสาหกิจขนาดกลาง 3. เจ้าหน้าที่เทคนิคและผู้ประกอบการวิสาหกิจ ที่เกี่ยวกับด้านต่างๆ 4. เสมียน 5. พนักงานบริการและผู้จำหน่ายสินค้า 6. ผู้ปฏิบัติงานที่มีฝีมือในด้านเกษตร ป่าไม้ และประมง 7. ช่างฝีมือ และผู้ปฏิบัติงานที่เกี่ยวข้อง 8. ผู้ควบคุมเครื่องจักรโรงงานและเครื่องจักร และผู้ที่ปฏิบัติงานด้านการประกอบ 9. ผู้ประกอบการช่างเทคนิค 10. คนงานซึ่งมิได้จำแนกไว้ในหมวดอื่น	1,047.9	16.7	2.6	158.5	5.2	1.4	198.8	183.0	26.6	46.0	14.1	46.0	FEMALE	1. managers, senior officials and Legislators				
รวม	903.9	2.5	4.1	133.9	7.0	3.2	36.5	65.7	7.1	16.2	58.2	20.6	2. Professionals					
รวม	830.8	4.5	4.1	202.1	14.2	17.3	58.0	74.7	31.2	9.8	33.6	74.6	3. Technicians and associate professionals					
รวม	494.4	1.2	5.3	95.6	2.6	2.7	8.5	70.2	85.5	15.2	11.8	35.8	4. Clerks					
รวม	2,992.8	3.2	4.2	71.6	2.3	1.7	5.2	1,497.9	19.2	7,221.1	3.4	10.6	5. Service workers and sell goods					
รวม	5,835.6	5,746.3	-	12.3	1.0	0.4	-	13.8	1.6	8.3	-	-	6. Skilled agricultural forest and fishery workers					
รวม	3,438.1	10.3	22.0	1,283.6	40.5	7.7	1,253.4	547.6	19.1	27.8	19.0	5.1	7. Craft and associate professionals					
รวม	2,650.0	124.3	27.7	1,086.8	4.2	10.6	113.6	254.3	799.6	13.5	2.9	19.6	8. Plant and machine controls and assemblers					
รวม	2,309.5	749.4	2.6	263.0	3.3	17.8	423.9	438.9	60.1	69.4	2.2	1.1	9. Elementary occupations					
รวม	23.5	-	-	3.5	-	-	-	-	-	-	-	-	10. Workers not classifiable by occupation					
รวม	17,085.1	4,805.5	11.9	3,194.6	26.1	36.2	369.6	3,066.7	178.2	1,735.1	99.9	335.0	FEMALE					
รวม	507.4	5.8	0.1	86.6	1.5	1.9	15.3	115.7	16.8	55.7	18.1	40.7	1. managers, senior officials and Legislators					
รวม	1,301.3	2.2	0.8	81.7	5.1	3.5	6.1	56.1	9.0	11.7	41.3	35.8	2. Professionals					
รวม	899.6	3.1	0.6	198.0	5.6	4.1	18.8	125.8	19.3	17.8	12.0	136.2	3. Technicians and associate professionals					
รวม	1,070.8	7.4	1.8	199.0	9.0	12.3	17.7	158.6	47.6	62.1	17.4	96.7	4. Clerks					
รวม	4,379.6	1.7	0.2	73.8	1.5	0.6	2.3	2,221.3	29.3	1,440.0	7.2	10.5	5. Service workers and sell goods					
รวม	4,235.4	4,199.8	-	2.3	0.2	0.2	-	8.2	-	1.8	-	-	6. Skilled agricultural forest and fishery workers					
รวม	1,267.2	4.5	4.5	1,078.8	-	1.1	80.7	58.0	-	13.4	0.2	-	7. Craft and associate professionals					
รวม	1,156.1	3.9	2.2	1,083.9	-	-	4.9	9.9	31.6	2.2	-	-	8. Plant and machine controls and assemblers					
รวม	2,250.5	577.2	1.7	389.8	3.2	12.5	223.8	313.0	24.7	130.4	2.4	15.0	9. Elementary occupations					
รวม	17.3	-	-	0.9	-	-	-	-	-	-	1.5	-	10. Workers not classifiable by occupation					

ตารางที่ 8 จำนวนผู้จ้างทำ งานภาคอาชีพ อุตสาหกรรม และ เพศ ชาวราชอาณาจักร
TABLE 8 EMPLOYED PERSONS OCCUPATION, INDUSTRY AND SEX, WHOLE KINGDOM

ไตรมาสที่ 1/2558 - Quarter 1/2015

หน่วยนับใน: Thousands

อาชีพ Occupation	อุตสาหกรรม (ต่อ) Industry (Contd.)										ไม่ทราบ Unknown	OCCUPATION	
	กิจกรรม อสังหาริมทรัพย์ Real estate activities	กิจกรรมทางวิชาชีพ วิทย์และเทคโนโลยี Professional/scientific activities	การบริหารสนับสนุน และเชิงสนับสนุน Administrative support service activities	การบริหารราชการ ป้องกันประเทศ Public administration	การศึกษา Education	กิจกรรมด้านสุขภาพ งานด้านสุขภาพ Health and social work	ศิลปะ ความบันเทิง และนันทนาการ Art, entertainment	บริการด้านอื่นๆ Other service	งานในครัวเรือน Activities of household	กิจกรรมของ องค์กร Extra-territorial			
ชาย													MALE
1. ผู้จัดการ ราชการระดับอาวุโส และผู้ปฏิบัติการอาวุโส	81.4	223.5	296.4	1,022.4	435.5	166.4	146.6	313.9	43.3	2.3	29.7	1.6	1. managers, senior officials and Legislators
2. ผู้ประกอบการวิชาชีพด้านต่างๆ	18.7	11.5	22.4	237.1	43.7	4.7	3.9	4.8	-	-	0.6	-	2. Professionals
3. เจ้าหน้าที่เทคนิคและผู้ประกอบการวิชาชีพ ที่เกี่ยวข้องกันต่างๆ	2.5	88.2	4.4	117.7	262.8	36.7	30.7	1.9	-	0.2	4.1	-	3. Technicians and associate professionals
4. เสมียน	12.3	54.6	11.0	152.2	11.4	30.5	21.7	13.2	-	-	-	-	4. Clerks
5. พนักงานบริการและผู้จำหน่ายสินค้า	3.0	20.7	19.5	78.1	17.4	16.5	4.9	-	-	-	-	-	5. Service workers and sell goods workers
6. ผู้ปฏิบัติงานที่มีฝีมือด้านเกษตร ป่าไม้ และประมง	31.4	4.9	16.94	206.5	69.3	46.3	34.3	84.5	4.9	-	-	-	6. Skilled agricultural forest and fishery workers
7. ช่างฝีมือ และผู้ปฏิบัติงานที่เกี่ยวข้อง	0.8	7.0	5.9	20.7	2.9	4.4	4.4	1.1	4.8	-	-	-	7. Craft and associate professionals
8. ผู้ควบคุมเครื่องจักรโรงงานและเครื่องจักร และผู้ปฏิบัติงานด้านการประกอบ	3.8	22.6	15.0	47.6	9.6	5.8	8.5	88.0	-	-	1.4	-	8. Plant and machine controllers and assemblers
9. ผู้ประกอบการอาชีพพื้นฐาน	3.9	7.6	24.3	83.4	14.2	17.7	4.8	13.4	18.3	-	5.4	-	9. Elementary occupations
10. คนงานซึ่งมีกำลังคนไม่รวมคนอื่น	5.0	5.6	24.6	78.7	4.3	4.0	33.4	107.0	15.3	-	-	-	10. Workers not classifiable by occupation
หญิง													FEMALE
1. ผู้จัดการ ราชการระดับอาวุโส และผู้ปฏิบัติการอาวุโส	100.7	190.5	264.0	581.9	766.8	538.2	131.0	448.1	178.6	1.4	25.1	0.7	1. managers, senior officials and Legislators
2. ผู้ประกอบการวิชาชีพด้านต่างๆ	12.3	20.3	13.6	65.7	15.4	9.1	2.1	9.6	-	-	0.6	-	2. Professionals
3. เจ้าหน้าที่เทคนิคและผู้ประกอบการวิชาชีพ ที่เกี่ยวข้องกันต่างๆ	1.2	45.1	9.9	154.9	602.8	212.2	15.6	3.3	-	-	3.1	-	3. Technicians and associate professionals
4. เสมียน	16.4	61.0	28.6	84.7	16.6	124.7	9.2	12.1	0.5	-	4.5	-	4. Clerks
5. พนักงานบริการและผู้จำหน่ายสินค้า	15.9	41.9	52.4	203.1	49.8	50.6	12.5	10.1	0.5	0.5	4.2	-	5. Service workers and sell goods workers
6. ผู้ปฏิบัติงานที่มีฝีมือด้านเกษตร ป่าไม้ และประมง	22.1	6.3	44.3	20.4	59.9	107.0	22.3	248.1	61.1	-	-	-	6. Skilled agricultural forest and fishery workers
7. ช่างฝีมือ และผู้ปฏิบัติงานที่เกี่ยวข้อง	-	7.6	3.6	6.0	0.8	1.1	2.1	0.7	1.0	-	-	-	7. Craft and associate professionals
8. ผู้ควบคุมเครื่องจักรโรงงานและเครื่องจักร และผู้ปฏิบัติงานด้านการประกอบ	-	0.9	3.1	4.0	0.3	0.6	0.2	17.0	-	-	-	-	8. Plant and machine controllers and assemblers
9. ผู้ประกอบการอาชีพพื้นฐาน	-	2.0	2.9	0.1	-	5.0	0.4	6.8	0.3	-	-	-	9. Elementary occupations
10. คนงานซึ่งมีกำลังคนไม่รวมคนอื่น	32.8	5.6	105.7	42.5	21.3	26.6	66.7	139.8	115.3	0.2	0.5	0.2	10. Workers not classifiable by occupation
	-	-	-	0.7	-	1.4	-	0.6	-	-	12.3	-	

ตารางที่ 8 จำนวนผู้จ้างงาน จำแนกตามอาชีพ อุตสาหกรรม เพศ และเขตการปกครอง ทวีปอาเซียน
TABLE 8 EMPLOYED PERSONS BY OCCUPATION INDUSTRY SEX AND AREA , WHOLE KINGDOM

ไตรมาสที่ 1/2558 : Quarter 1/2015

หน่วยนับ : In Thousands

อาชีพ	เขตการปกครอง MUNICIPAL AREA														รวม	TOTAL	เพศชาย MALE	เพศหญิง FEMALE	OCCUPATION
	เกษตรกรรม การปลูก และการประมง Agriculture	เหมืองแร่ และเหมืองหิน Mining	การผลิต Manufacturing	ไฟฟ้า ก๊าซ ไอน้ำ ระบบปรับอากาศ Electricity	จัดหาน้ำ บำบัดน้ำเสีย และระบายน้ำ Water supply sewage/waste	การก่อสร้าง Construction	การขายปลีก ค้าส่ง Wholesale/retail	การขนส่ง และ การเก็บสินค้า Transportation and storage	ที่พักแรมและ บริการด้านอาหาร Accommodation and food service	ข้อมูลข่าวสาร และการสื่อสาร Information communication	การเงินและ การประกันภัย Financial intermediation	ไม่ระบุ	ไม่ระบุ	ไม่ระบุ					
รวม	2,058.6	45.5	3,545.4	64.0	60.0	998.5	3,565.0	884.1	1,737.2	213.2	397.3	17,205.7	3,973.0	15,232.7	1,970.3	13,262.4	1,967.1		
ชาย	1,235.3	38.5	1,868.2	45.3	38.1	835.9	1,830.1	748.3	646.2	126.6	154.5	9,175.9	1,545.5	7,630.4	3,687.0	3,943.4	3,687.0		
หญิง	5.0	2.6	110.4	3.8	1.4	90.1	144.0	24.7	35.8	13.4	36.4	611.1	36.4	576.7	163.3	163.3	163.3		
1. ผู้จัดการ และผู้บริหาร ระดับสูง	1.6	3.7	104.8	6.0	1.7	31.9	57.4	6.9	13.2	52.0	18.0	646.2	52.0	594.2	18.0	576.2	576.2	1. managers, senior officials and Legislators	
2. ผู้ประกอบอาชีพ ด้านต่างๆ	2.3	3.0	129.3	9.5	13.9	36.6	60.3	28.1	7.0	28.5	56.1	572.0	28.5	543.5	56.1	487.4	487.4	2. Professionals 3. Technicians and associate professionals	
3. เจ้าหน้าที่เทคนิค และผู้ประกอบอาชีพ ที่เกี่ยวกับ ด้านต่างๆ	0.2	3.6	64.3	2.2	1.7	6.0	43.7	67.2	10.9	11.6	25.1	340.1	11.6	328.5	25.1	303.4	303.4	4. Clerks	
4. เสมียน	0.3	0.8	38.4	0.1	0.9	1.9	891.2	9.6	489.7	2.2	6.7	1,823.0	2.2	1,820.8	6.7	1,814.1	1,814.1	5. Service workers and sell goods	
5. พนักงานบริการ และผู้จำหน่ายสินค้า	1,065.9	-	3.2	1.0	0.4	-	3.6	0.9	4.6	-	-	1,104.4	-	1,104.4	-	1,104.4	1,104.4	6. Skilled agricultural forest and fishery workers	
6. ผู้ปฏิบัติงานที่มี ส่วนเกี่ยวข้องกับ การเกษตร	1.1	14.1	683.9	19.0	4.2	493.0	296.8	16.8	20.9	14.4	4.2	1,695.5	14.4	1,681.1	4.2	1,676.9	1,676.9	7. Craft and associate professionals	
7. ช่างฝีมือ และผู้ปฏิบัติงานที่เกี่ยวข้อง กับการก่อสร้าง และเครื่องจักร	19.5	9.6	578.1	2.2	4.7	37.5	138.3	556.2	9.1	2.9	7.9	1,492.6	2.9	1,489.7	7.9	1,481.8	1,481.8	8. Plant and machine controllers and assemblers	
8. ผู้ควบคุมเครื่องจักร และเครื่องจักร ที่ใช้ในการทำงาน	139.4	1.2	152.9	1.5	9.3	138.9	194.9	38.1	55.1	1.8	0.1	870.9	1.8	869.1	0.1	869.0	869.0	9. Elementary occupations	
9. ผู้ประกอบอาชีพ ทางพื้นฐาน	-	-	2.9	-	-	-	-	-	-	-	-	20.3	-	20.3	-	20.3	20.3	10. Workers not classifiable by occupation	

ตารางที่ 8 จำนวนผู้จ้างงานท่า จำนวนตามอาชีพ และอุตสาหกรรม ขั้วราชอาณาจักร
TABLE 8 EMPLOYED PERSONS OCCUPATION INDUSTRY AND AERA , WHOLE KINGDOM

ไตรมาสที่ 1/2558 : Quarter 1/2015

ไมโครพจนาน MUNICIPAL AREA

อุตสาหกรรม Industry

อาชีพ

หญิง/หญิง : person

รวม	เกษตรกรรม		เหมืองแร่ และเหมืองหิน Mining	การทำ กระดาษ Manufacturing	ไฟฟ้า ก๊าซ ไอน้ำระบบปรับอากาศ Electricity	จัดหาน้ำ บ้านเรือน และประปา Water supply sewerage waste	อุตสาหกรรม		การขนส่ง การก่อสร้าง Construction	การขนส่ง การขายนก การขนส่ง wholesale/retail	การขนส่ง และ สถานที่เก็บสินค้า Transportation and storage	ที่พักแรมและ บริการด้านอาหาร Accommodation and food service	ข้อมูลข่าวสาร และการสื่อสาร Information communication	การเงินและ การประกันภัย Financial intermediation	OCCUPATION
	การปลูก และการประมง Agriculture	ปศุสัตว์					การก่อสร้าง	การขนส่ง							
8,029.8	823.3	7.0	1,677.2	18.7	21.9	162.6	1,734.9	135.8	1,091.0	86.5	242.9	31.3	1.5	100.7	FEMALE
366.4	1.2	0.1	66.8	1.3	1.4	9.1	81.6	15.4	44.9	15.4	31.3	1.5	100.7	1.5	1.5
823.3	0.1	-	56.9	3.9	2.6	5.6	49.7	6.4	10.5	37.3	30.2	1.5	100.7	1.5	1.5
628.4	1.5	0.1	131.5	3.6	2.5	11.6	88.3	16.5	14.4	10.8	100.7	1.5	100.7	1.5	1.5
696.7	1.1	1.1	112.9	6.6	9.2	14.9	117.1	35.1	43.5	15.5	63.4	1.5	100.7	1.5	1.5
2,543.9	0.4	0.2	42.7	1.0	0.3	2.3	1,220.7	25.5	877.3	4.2	7.3	1.5	100.7	1.5	1.5
724.0	710.1	-	0.3	-	0.0	-	1.9	-	0.7	-	-	-	-	-	1.5
594.4	2.0	3.6	494.2	-	0.3	39.7	31.9	-	8.6	0.2	-	-	-	-	1.5
621.4	0.9	0.7	577.2	-	-	3.6	4.6	21.4	1.7	-	-	-	-	-	1.5
1,016.4	106.1	1.0	194.8	2.4	5.5	75.8	139.3	15.6	89.3	1.8	10.0	-	-	-	1.5
15.0	-	-	-	-	-	-	-	-	-	-	-	-	-	-	1.5

1. ผู้จัดการ ข้าราชการระดับอาวุโส และผู้บริหารภูมิภาค

2. ผู้ประกอบวิชาชีพด้านต่างๆ

3. เจ้าหน้าที่เทคนิคและผู้ประกอบวิชาชีพที่เกี่ยวข้องกับด้านต่างๆ

4. เสียน

5. พนักงานบริการและผู้จำหน่ายสินค้า

6. ผู้ปฏิบัติงานที่มีอยู่ในด้านการเกษตร ป่าไม้ และประมง

7. ช่างฝีมือ และผู้ปฏิบัติงานที่เกี่ยวข้อง

8. ผู้ควบคุมเครื่องจักรโรงงานและเครื่องจักรและผู้ปฏิบัติงานด้านการประกอบ

9. ผู้ประกอบอาชีพงานพื้นฐาน

10. คนงานที่มีได้จำแนกไว้ในหมวดอื่น

ตารางที่ 8 จำนวนผู้จ้างงานทั่ว จันนเทศานอาชีพ อุตสาหกรรม เพศ และเขตการปกครอง ทั่วราชอาณาจักร

TABLE 8 EMPLOYED PERSONS BY OCCUPATION, INDUSTRY, SEX AND AREA, WHOLE KINGDOM

อาชีพ Occupation	อุตสาหกรรม (ต่อ) MUNICIPAL AREA													รวมทั้งหมด TOTAL
	อุตสาหกรรม (ต่อ) Industry (Cont'd.)													
	กิจกรรม อสังหาริมทรัพย์ Real estate activities	กิจกรรมทางวิชาชีพ วิทย์และเทคนิค Professional/scientific technical activities	การบริหารสนับสนุน และเบื้องหลังประเภท Administrative and support service activities	การบริหารราชการ ท้องถิ่นประเภท Public administration division defence	การศึกษา Education	กิจกรรมด้านสุขภาพ งานสังคมสงเคราะห์ Health and social work	ศิลปะ ความบันเทิง และนันทนาการ Art, entertainment	บริการด้านอื่นๆ Other service	งานไม่ครัวเรือน ส่วนบุคคล Activities of household	กิจกรรมของ องค์กร Extra- territorial	ไม่ทราบ Unknown	เพศ SEX	อาชีพ OCCUPATION	
ยอดรวม	154.3	325.8	424.1	837.1	644.5	422.2	142.9	468.1	145.9	3.7	48.4			
ชาย	64.6	175.5	224.7	501.0	228.1	99.4	72.4	182.0	31.9	2.3	27.0	MALE		
1. ผู้จัดการ วิศวกรระดับอาวุโส และผู้ช่วยผู้ดำเนินงาน	15.3	9.1	20.9	64.2	22.3	2.0	3.2	4.8	-	1.6	-	1. managers, senior officials and legislators		
2. ผู้ประกอบการวิชาชีพด้านต่างๆ	2.5	76.6	4.4	76.8	140.7	25.7	17.4	0.9	-	0.2	4.1	2. Professionals		
3. เจ้าหน้าที่เทคนิคและผู้ประกอบอาชีพ ที่เกี่ยวข้องกับด้านต่าง	8.6	39.7	9.0	98.7	7.2	14.2	11.5	8.4	-	-	-	3. Technicians and associate professionals		
4. เสมียน	1.2	19.7	12.5	41.4	12.5	13.6	2.8	-	-	-	-	4. Clerks		
5. พนักงานบริการและผู้จำหน่ายสินค้า	24.9	2.9	130.9	105.5	26.3	25.1	18.6	43.1	4.0	-	-	5. Service workers and sell goods		
6. ผู้ปฏิบัติงานที่มีฝีมือในด้านการเกษตร ป่านไม้ และประมง	0.6	3.8	3.5	8.7	0.7	2.7	2.6	0.5	1.8	-	-	6. Skilled agricultural forest and fishery workers		
7. ช่างฝีมือ และผู้ปฏิบัติงานที่เกี่ยวข้อง	3.8	14.8	11.5	26.1	6.2	2.5	1.2	59.9	-	-	1.4	7. Craft and associate professionals		
8. ผู้ควบคุมเครื่องจักรโรงงานและเครื่องจักร และผู้ปฏิบัติงานด้านการประกอบ	3.7	4.4	19.5	41.4	10.5	10.4	3.6	10.4	17.2	-	5.4	8. Plant and machine controllers and assemblers		
9. ผู้ประกอบอาชีพทางพื้นฐาน	4.0	3.6	12.6	38.4	1.8	3.1	11.6	54.0	8.9	-	-	9. Elementary occupations		
10. คนงานซึ่งไม่ได้จำแนกไว้ในหมวดอื่น	-	0.8	-	-	-	-	-	-	-	0.5	16.1	10. Workers not classifiable by occupation		

ไตรมาสที่ 1/2558 : Quarter 1/2015

หน่วยนับพัน : In Thousands

ตารางที่ 8 จำนวนผู้จ้างทำ งานตามอาชีพ และอุตสาหกรรม ทวีราชอาณาจักร
TABLE 8 EMPLOYED PERSONS OCCUPATION INDUSTRY AND AREA , WHOLE KINGDOM

อาชีพ	ไมโครพื้นที่ MUNICIPAL AREA														รวมทั้งหมด : person
	อุตสาหกรรม (ต่อ) Industry (Contd.)														
	กิจกรรมอสังหาริมทรัพย์	กิจกรรมทางวิชาชีพ	การบริหารสนับสนุนและป้องกันประเทศ	การบริหารราชการ	การศึกษา	กิจกรรมด้านสุขภาพ	ศิลปะ ความบันเทิง และนันทนาการ	บริการด้านอื่นๆ	งานไม่ครัวเรือน	กิจกรรมขององค์กร	ไม่ทราบ	กิจกรรมขององค์กร	งานไม่ครัวเรือน	กิจกรรมขององค์กร	
Real estate activities	Professional, scientific, technical activities	Administrative support, service activities	Public administration	Education	Health and social work	Art and entertainment	Other service	Activities of household	Extra-territorial	Unknown	Extra-territorial	Activities of household	Extra-territorial		
หญิง	89.6	150.3	199.4	336.1	416.4	322.8	70.5	286.0	134.1	1.4	21.3	134.1	1.4	FEMALE	
1. ผู้จัดการ ข้าราชการระดับอาวุโสและผู้ปฏิบัติการ	9.9	18.5	12.4	28.9	12.4	5.9	2.1	6.5	-	0.7	0.6	-	0.7	1. managers, senior officials and legislators	
2. ผู้ประกอบวิชาชีพด้านต่างๆ	0.9	35.4	9.5	99.0	325.1	140.9	5.9	0.5	-	-	3.1	-	-	2. Professionals	
3. เจ้าหน้าที่เทคนิคและผู้ประกอบวิชาชีพที่เกี่ยวข้องกันด้านต่างๆ	14.0	48.8	24.4	54.6	14.5	75.1	5.5	7.3	-	-	2.9	-	-	3. Technicians and associate professionals	
4. เสมียน	14.5	35.7	36.5	109.3	31.9	27.6	9.9	6.4	0.5	0.5	3.5	0.5	0.5	4. Clerks	
5. พนักงานบริการและผู้จำหน่ายสินค้า	19.3	5.5	36.8	10.6	19.5	54.0	15.8	161.1	39.5	-	-	39.5	-	5. Service workers and sell goods workers	
6. ผู้ปฏิบัติงานที่มีฝีมือในด้านการเกษตร ป่าไม้ และประมง	-	2.4	3.3	2.3	0.4	1.1	1.2	-	0.5	-	-	0.5	-	6. Skilled agricultural, forest and fishery workers	
7. ช่างฝีมือ และผู้ปฏิบัติงานที่เกี่ยวข้อง	-	0.2	1.5	3.4	-	0.2	-	8.6	-	-	-	-	-	7. Craft and associate professionals	
8. ผู้ควบคุมเครื่องจักรโรงงานและเครื่องจักรและผู้ปฏิบัติงานด้านการประกอบ	-	1.2	2.1	0.1	-	3.4	0.1	4.2	0.3	-	-	0.3	-	8. Plant and machine controllers and assemblers	
9. ผู้ประกอบอาชีพงานพื้นฐาน	31.1	2.7	73.2	27.2	12.8	13.2	30.1	90.8	93.3	0.2	0.5	93.3	0.2	9. Elementary occupations	
10. คนงานซึ่งได้จ้างแบบไร้หมวดอื่น	-	-	-	0.7	-	1.4	-	0.6	-	-	10.8	-	-	10. Workers not classifiable by occupation	

ตารางที่ 8 จำนวนผู้จ้างทำ งานตามอาชีพ อุตสาหกรรม เพศ และเขตการปกครอง ทั่วราชอาณาจักร

TABLE 8 EMPLOYED PERSONS BY OCCUPATION INDUSTRY SEX AND AREA, WHOLE KINGDOM

หน่วยนับพัน : In Thousands

อาชีพ	อุตสาหกรรม Industry											การจ้างและการรับบัญชี Financial Intermediation	OCCUPATION
	รวม	เกษตรกรรม และป่าไม้ Agriculture	การทำเหมืองแร่และหิน Mining	การผลิต Manufacturing	ไฟฟ้า ก๊าซ ไอน้ำระบบปรับอากาศ Electricity	จัดน้ำ ขยะมูลฝอย และน้ำเสีย Water supply sewerage, waste	การก่อสร้าง Construction	การขายปลีก การขายส่ง การค้าส่งและค้าปลีก Wholesale and retail trade	การขนส่ง และ การเก็บสินค้า การขนส่ง Transportation and storage	ที่พักแรมและบริการด้านอาหาร Accommodation and food service	ข้อมูลข่าวสาร และการสื่อสาร Information and communication		
รวม	20,405.8	9,405.1	39.1	2,960.2	42.4	38.9	1,469.0	2,647.6	344.1	926.0	31.9	151.0	TOTAL
ชาย	11,350.6	5,423.0	34.1	1,442.8	35.0	24.6	1,262.0	1,315.8	301.7	281.9	18.5	58.9	MALE
1. ผู้จัดการ ข้าราชการระดับอาวุโส และผู้บังคับบัญชาระดับสูง	436.8	11.8	-	48.1	1.4	-	108.6	38.9	1.9	10.1	0.7	9.6	1. managers, senior officials and Legislators
2. ผู้ประกอบวิชาชีพด้านต่างๆ	257.7	0.9	0.4	29.1	1.0	1.5	4.7	8.3	0.2	3.0	6.3	2.7	2. Professionals
3. เจ้าหน้าที่เทคนิคและผู้ประกอบวิชาชีพที่เกี่ยวข้องกันด้านต่างๆ	288.9	2.2	1.1	72.8	4.7	3.4	21.4	14.4	3.1	2.8	5.1	18.5	3. Technicians and associate professionals
4. เสมียน	154.3	1.0	1.8	31.4	0.4	1.0	2.5	26.4	18.3	4.3	0.1	10.7	4. Clerks
5. พนักงานบริการและผู้จำหน่ายสินค้า	1,169.7	2.9	3.4	33.2	2.2	0.9	3.4	606.8	9.6	232.4	1.2	3.8	5. Service workers and sell goods
6. ผู้ปฏิบัติงานที่มีฝีมือในด้านการเกษตร ป่าไม้ และประมง	4,731.2	4,680.4	-	9.1	-	-	-	10.1	0.7	3.6	-	-	6. Skilled agricultural forest and fishery workers
7. ช่างฝีมือ และผู้ปฏิบัติงานที่เกี่ยวข้อง	1,742.7	9.2	7.9	599.7	21.5	3.5	760.4	250.8	2.3	6.9	4.7	0.9	7. Craft and associate professionals
8. ผู้ควบคุมเครื่องจักรโรงงานและเครื่องจักรและผู้ปฏิบัติงานด้านการประกอบ	1,157.5	104.8	18.1	508.7	2.0	5.9	76.1	116.0	243.4	4.4	-	11.7	8. Plant and machine controllers and assemblers
9. ผู้ประกอบอาชีพทางด้านพื้นฐาน	1,438.5	609.9	1.4	110.1	1.8	8.5	285.0	244.0	22.0	14.3	0.4	1.0	9. Elementary occupations
10. คนงานซึ่งมิได้จำแนกไว้ในหมวดอื่น	3.3	-	-	0.6	-	-	-	-	-	-	-	-	10. Workers not classifiable by occupation

ตารางที่ 8 จำนวนผู้จ้างงาน จำแนกตามอาชีพ และอุตสาหกรรม ทวีราชอาณาจักร

TABLE 8 EMPLOYED PERSONS OCCUPATION INDUSTRY AND AREA, WHOLE KINGDOM

อาชีพ	อุตสาหกรรม NON-MUNICIPAL AREA										รวม	อาชีพ	OCCUPATION
	เกษตรกรรม และการประมง Agriculture	การถลุง เหมืองแร่ และเหมืองหิน Mining	การผลิต Manufacturing	ไฟฟ้า ก๊าซ ไอน้ำระบบปรับอากาศ Electricity	จัดหารน้ำบำบัดน้ำเสีย และประปา Water supply sewerage, waste	อุตสาหกรรม Last Industry	การก่อสร้าง Construction	การขายปลีก การช้อปปิ้ง Retail	การขนส่ง และ สถานที่เก็บสินค้า Transportation and storage	ที่พักแรมและ บริการด้านอาหาร Accommodation and food service			
หญิง	9,055.3	5.0	1,517.4	7.3	14.3	207.0	1,331.8	42.4	644.1	13.4	92.1	92.1	FEMALE
1. ผู้จัดการ ข้าราชการระดับอาวุโส และผู้ปฏิบัติงานอาวุโส	4.5	-	19.8	0.2	0.4	6.2	34.1	1.4	10.8	2.7	9.4	9.4	1. managers, senior officials and Legislators
2. ผู้ประกอบวิชาชีพด้านต่างๆ	2.1	0.8	24.8	1.2	1.0	0.4	6.5	2.6	1.2	4.0	5.7	5.7	2. Professionals
3. เจ้าหน้าที่เทคนิคและผู้ประกอบวิชาชีพ ที่เกี่ยวข้องกับด้านต่างๆ	1.6	0.5	66.5	2.1	1.6	7.2	37.5	2.9	3.4	1.2	35.5	35.5	3. Technicians and associate professionals
4. เสมียน	6.3	0.6	86.1	2.3	3.0	2.8	41.6	12.5	18.6	1.9	33.3	33.3	4. Clerks
5. พนักงานบริการและผู้จำหน่ายสินค้า	1.3	-	31.1	0.5	0.3	-	1,000.6	3.8	562.6	3.0	3.2	3.2	5. Service workers and sell goods
6. ผู้ปฏิบัติงานที่มีฝีมือด้านเกษตร ปศุสัตว์ และประมง	3,489.7	-	2.1	0.2	0.2	-	6.3	-	1.1	-	-	-	6. Skilled agricultural forest and fishery workers
7. ช่างฝีมือ และผู้ปฏิบัติงานที่เกี่ยวข้อง	2.5	0.9	584.6	-	0.8	41.0	26.1	-	4.9	-	-	-	7. Craft and associate professionals
8. ผู้ควบคุมเครื่องจักรโรงงานและเครื่องจักร และผู้ปฏิบัติงานด้านการประกอบ	3.0	1.5	506.7	-	-	1.3	5.4	10.3	0.5	-	-	-	8. Plant and machine controllers and assemblers
9. ผู้ประกอบอาชีพงานพื้นฐาน	471.1	0.7	195.0	0.9	7.0	148.0	173.7	9.1	41.1	0.6	5.0	5.0	9. Elementary occupations
10. คนงานซึ่งมิได้จำแนกไว้ในหมวดอื่น	2.3	-	0.9	-	-	-	-	-	-	-	-	-	10. Workers not classifiable by occupation

ไตรมาสที่ 1/2558 : Quarter 1/2015

หน่วยนับพัน : In Thousands

ตารางที่ 8 จำนวนผู้จ้างทำ งานภาคานอาชีพ อุตสาหกรรม เขต และ เขตการปกครอง ทั่วราชอาณาจักร
TABLE 8 EMPLOYED PERSONS BY OCCUPATION INDUSTRY SEX AND AREA , WHOLE KINGDOM

หน่วยนับพัน : in Thousands

อาชีพ	อุตสาหกรรม (th) Industry (Contd.)										ไม่ทราบ Unknown	TOTAL	MALE	1. managers, senior officials and Legislators 2. Professionals 3. Technicians and associate professionals 4. Clerks 5. Service workers and sell goods 6. Skilled agricultural forest and fishery workers 7. Craft and associate professionals 8. Plant and machine controllers and assemblers 9. Elementary occupations 10. Workers not classifiable by occupation
	กิจกรรม อสังหาริมทรัพย์ Real estate activities	กิจกรรมทางวิชาชีพ วิทย์และเทคโนโลยี Professional/scientific technical activities	การบริหารสนับสนุน และกิจอื่นประเภท Administrative and support service activities	การบริหารราชการ ป้องกันประเทศ Public administration defence	การศึกษา Education	กิจกรรมสุขภาพ งานสังคมและ Health and social work	ศิลปะ ความบันเทิง และนันทนาการ Art, entertainment	บริการอื่นๆ Other service	งานในครัวเรือน Activities of household	กิจกรรมของ องค์กร Extra-territorial				
ทั้งหมด	27.8	88.2	136.2	767.2	557.8	282.4	134.7	293.9	56.0	-	6.4			
ชาย	16.8	48.0	71.6	521.4	207.4	67.0	74.2	131.9	11.4	-	2.7			
1. ผู้จัดการ อำนวยการระดับอาวุโส และผู้ปฏิบัติงานอื่นๆ	3.4	2.4	1.5	172.9	21.4	2.6	0.7	-	-	-	0.6			
2. ผู้ประกอบวิชาชีพพื้นฐานต่างๆ	-	11.6	-	40.9	122.1	11.0	13.3	1.0	-	-	-			
3. เจ้าหน้าที่เทคนิคและผู้ประกอบวิชาชีพ ที่เกี่ยวข้องกันต่างๆ	3.7	14.9	2.0	53.5	4.2	16.3	10.3	4.8	-	-	-			
4. เสมียน	1.8	1.0	7.0	36.7	4.9	2.8	2.1	-	-	-	-			
5. พนักงานบริการและผู้จำหน่ายสินค้า	6.5	2.0	38.4	101.0	43.1	21.1	15.7	41.3	0.9	-	-			
6. ผู้ปฏิบัติงานที่มีอยู่ในด้านการเกษตร ป่าไม้ และประมง	0.1	3.2	2.4	12.0	2.2	1.8	1.9	0.7	3.0	-	-			
7. ช่างฝีมือ และผู้ปฏิบัติงานที่เกี่ยวข้อง และปฏิบัติงานด้านการประกอบ	-	7.8	3.5	21.5	3.4	3.3	7.3	28.1	-	-	-			
8. ผู้ควบคุมเครื่องจักรโรงงานและเครื่องจักร และปฏิบัติงานด้านการประกอบ	0	3	5	42	4	7	1	3	1	-	-			
9. ผู้ประกอบอาชีพงานพื้นฐาน	1.0	2.1	12.0	40.3	2.5	0.9	21.9	53.0	6.4	-	-			
10. คนงานซึ่งมิได้จำแนกไว้ในหมวดอื่น	-	-	-	0.6	-	-	-	-	-	-	2.1			

ตารางที่ 8 จำนวนผู้มีงานทำ จำแนกตามอาชีพ และอุตสาหกรรม ทัวราชอาณาจักร

TABLE 8 EMPLOYED PERSONS OCCUPATION INDUSTRY AND AREA, WHOLE KINGDOM

หน่วยนับพัน : in Thousands

ไตรมาสที่ 1/2558 : Quarter 1/2015

อาชีพ	อุตสาหกรรม (th) Industry (Contd.)										ไม่ทราบ Unknown	OCCUPATION
	กิจกรรม อสังหาริมทรัพย์ Real estate activities	กิจกรรมทางวิชาชีพ และเทคนิค Professional/technical activities	การบริหารสนับสนุน และกิจอื่นประเภท Administrative support service activities	การบริหารราชการ ท้องถิ่น Public admin- istration/defence	การศึกษา Education	กิจกรรมด้านสุขภาพ งานสังคมสงเคราะห์ Health and social work	ศิลปะ ดนตรี และบันเทิง Art entertainment	บริการอื่นๆ Other service	งานในครัวเรือน ส่วนบุคคล Activities of household	กิจกรรมของ องค์กร Extra- territorial		
หญิง	11.1	40.2	64.6	245.7	350.4	215.4	60.5	162.1	44.5	-	3.7	FEMALE
1. ผู้จัดการ ข้าราชการระดับอาวุโส และผู้มีคุณวุฒิสูง	2.4	1.8	1.2	36.7	3.0	3.1	-	3.1	-	-	-	1. managers, senior officials and Legislators
2. ผู้ประกอบวิชาชีพด้านต่างๆ	0.3	9.7	0.4	55.9	277.7	71.3	9.8	2.8	-	-	-	2. Professionals
3. เจ้าหน้าที่เทคนิคและผู้ประกอบวิชาชีพ ที่เกี่ยวข้องกับด้านต่างๆ	2.5	12.2	4.3	30.1	2.1	49.6	3.7	4.8	0.5	-	1.6	3. Technicians and associate professionals
4. เสมียน	1.4	6.3	15.9	93.8	17.9	23.0	2.6	3.7	-	-	0.6	4. Clerks
5. พนักงานบริการและผู้จำหน่ายสินค้า	2.8	0.8	7.5	9.8	40.4	53.0	6.5	87.0	21.5	-	-	5. Service workers and sell goods
6. ผู้ปฏิบัติงานที่มีอยู่ในด้านการเกษตร ป่าน้ำ และประมง	-	5.2	0.3	3.7	0.5	-	0.9	0.7	0.5	-	-	6. Skilled agricultural forest and fishery workers
7. ช่างฝีมือ และผู้ปฏิบัติงานที่เกี่ยวข้อง	-	0.8	1.6	0.6	0.3	0.4	0.2	8.4	-	-	-	7. Craft and associate professionals
8. ผู้ควบคุมเครื่องจักรโรงงานและเครื่องจักร และผู้ปฏิบัติงานด้านการประกอบ	-	0.8	0.9	-	-	1.6	0.3	2.6	-	-	-	8. Plant and machine controllers and assemblers
9. ผู้ประกอบอาชีพทางพื้นฐาน	1.7	2.9	32.6	15.3	8.5	13.4	36.6	49.0	22.0	-	-	9. Elementary occupations
10. คนงานซึ่งมิได้จำแนกไว้ในหมวดอื่น	-	-	-	-	-	-	-	-	-	-	1.5	10. Workers not classifiable by occupation

ตารางที่ 9 จำนวนผู้มีงานทำ จำแนกตามอาชีพ จำนวนชั่วโมงทำงานต่อสัปดาห์ การมีเวลาเหลือและต้องการทำงานเพิ่มขึ้น ทั้งราชอาณาจักร

TABLE 9 EMPLOYED PERSONS BY OCCUPATION, HOURS WORKED PER WEEK, AVAILABILITY FOR ADDITIONAL WORK, WHOLE KINGDOM

ไตรมาสที่ 1/2558 : Quarter 1/2015

หน่วยเป็นพัน : In Thousands

จำนวนชั่วโมงทำงาน และ การมีเวลาเหลือ และต้องการทำงานเพิ่มขึ้น	รวม	ผู้จัดกร ผู้บัญญัติกฎหมาย & Managers	ผู้ประกอบวิชาชีพ ต่างต่างๆ Profes- sional	เจ้าหน้าที่เทคนิค และผู้ประกอบ วิชาชีพ Technicians	เสมียน Clerks	พนักงานบริการ ผู้จำหน่ายสินค้า Service Workers	อาชีพ Occupation			ผู้ควบคุมเครื่องจักร งานด้านการประกอบ Plant & Machine controls	ผู้ประกอบอาชีพ งานพื้นฐาน Elementary occupations	คนงานซึ่งมี ได้จำแนกไว้ ในหมวดอื่น Not classifiable	HOURS WORKED, AND AVAILABILITY FOR ADDITIONAL WORK
							ด้านการศึกษา Educational	ด้านเกษตร ป่าไม้และประมง Agricultural & Fishery	ช่างฝีมือและผู้ปฏิบัติ งานที่เกี่ยวข้อง Craft & associat				
ยอดรวม	37,611.5	1,555.2	2,205.2	1,730.4	1,565.2	7,372.4	10,071.0	4,705.3	3,806.1	4,560.0	40.8	TOTAL	
มี	387.0	3.1	10.6	6.0	2.7	30.0	221.1	30.4	15.4	67.0	0.7	Available	
ไม่มี	37,224.6	1,552.1	2,194.6	1,724.4	1,562.5	7,342.4	9,849.8	4,674.9	3,790.8	4,493.0	40.1	Not available	
มีงานประจำแต่ไม่ได้ทำงาน	724.4	9.2	13.0	21.7	9.5	32.8	511.8	49.2	27.2	49.8	0.4	With job not work	
มี	76.5	0.1	0.1	1.3	-	2.1	62.4	4.0	3.4	3.0	-	Available	
ไม่มี	647.9	9.0	13.0	20.3	9.5	30.6	449.4	45.2	23.8	46.8	0.4	Not available	
1-9 ชั่วโมง	3,651.1	14.5	20.6	16.7	15.3	23.6	110.0	60.0	52.1	52.4	-	1-9 hours	
มี	18.5	-	1.7	0.4	-	0.2	11.3	1.6	0.5	2.8	-	Available	
ไม่มี	3,466.6	14.5	18.9	16.4	15.3	23.4	98.6	58.4	51.6	49.7	-	Not available	
10-19 ชั่วโมง	1,808.1	85.8	177.6	87.4	119.3	147.0	585.5	178.1	213.7	213.1	0.4	10-19 hours	
มี	54.3	1.2	1.5	0.1	0.6	5.5	30.7	2.9	1.3	10.5	-	Available	
ไม่มี	1,753.8	84.6	176.1	87.4	118.8	141.5	554.8	175.2	212.4	202.7	0.4	Not available	
20-29 ชั่วโมง	3,386.3	97.0	171.1	116.8	102.0	326.5	1,740.6	272.9	219.8	335.5	4.3	20-29 hours	
มี	88.7	0.9	0.3	0.8	0.6	7.1	58.5	5.2	0.8	14.5	-	Available	
ไม่มี	3,297.6	96.1	170.8	116.0	101.4	319.4	1,682.1	267.7	219.0	320.9	4.3	Not available	
30-34 ชั่วโมง	2,409.6	49.9	84.4	84.4	61.8	305.4	1,109.2	272.9	165.3	275.6	1.0	30-34 hours	
มี	43.3	0.3	0.1	1.2	0.2	3.2	18.2	5.1	2.5	12.5	-	Available	
ไม่มี	2,366.3	49.6	84.3	83.1	61.5	302.2	1,091.0	267.8	162.8	263.0	1.0	Not available	
35-39 ชั่วโมง	3,907.9	223.8	604.6	228.7	249.9	546.0	1,362.2	280.8	149.2	261.2	1.5	35-39 hours	
มี	39.4	0.2	4.5	0.5	0.4	4.6	19.5	2.9	2.4	4.4	-	Available	
ไม่มี	3,868.5	223.6	600.1	228.2	249.4	541.4	1,342.7	277.9	146.8	256.8	1.5	Not available	
40-49 ชั่วโมง	16,668.7	818.9	989.2	981.0	865.3	3,106.1	3,209.5	2,542.5	1,738.4	2,385.6	32.3	40-49 hours	
มี	57.9	0.4	2.1	1.3	0.9	5.2	19.0	7.7	3.8	16.9	0.7	Available	
ไม่มี	16,610.7	818.5	987.1	979.7	864.5	3,101.0	3,190.5	2,534.8	1,734.5	2,368.7	31.6	Not available	
50 ชั่วโมงขึ้นไป	8,341.4	256.3	144.7	193.8	142.2	2,885.0	1,442.3	1,049.0	1,240.4	986.8	1.0	50 hours and over	
มี	8.5	-	0.3	0.5	-	2.2	1.5	1.0	0.5	2.4	-	Available	
ไม่มี	8,333.0	256.3	144.4	193.3	142.2	2,882.8	1,440.8	1,048.0	1,239.9	984.4	1.0	Not available	

ตารางที่ 9 จำนวนผู้จ้างทำ งานตามอาชีพ จำนวนชั่วโมงทำงานต่อสัปดาห์ กรณีเวลาถือครองและกิจการทั้งหมด และเพศ ทั้งราชอาณาจักร
TABLE 9 EMPLOYED PERSONS BY OCCUPATION, HOURS WORKED PER WEEK, AVAILABILITY FOR ADDITIONAL WORK AND SEX , WHOLE KINGDOM

จำนวนชั่วโมงทำงาน เพศ และ กรณีเวลาถือครอง และกิจการทั้งหมด	รวม	ผู้จัดการ Legislators & Managers	ผู้ประกอบอาชีพ ด้านต่างๆ Profes- sional	เจ้าหน้าที่เทคนิค และผู้ประกอบ วิชาชีพ Technicians & Managers	เสมียน Clerks	พนักงานบริการ ผู้จำหน่ายสินค้า Service Workers	ด้านเกษตร ปศุสัตว์และประมง Agricultural & Fishery	ช่างฝีมือและผู้ปฏิบัติ งานที่ซับซ้อน Craft & associat	ผู้ควบคุมเครื่องจักร งานด้านการประกอบ Plant & Machine controls	ผู้ประกอบการ งานที่พื้นฐาน Elementary occupations	พนักงานที่มี ได้งานไม่ แน่นอน Not classifiable	HOURS WORKED, SEX AND AVAILABILITY FOR ADDITIONAL WORK
ชาย	20,526.5	1,047.9	903.9	830.8	494.4	2,992.8	5,835.6	3,438.1	2,650.0	2,309.5	23.5	MALE
มี	232.6	2.4	3.8	2.8	1.4	11.1	13.7	22.9	13.4	38.3	-	Available
ไม่มี	20,293.9	1,045.5	900.2	828.1	493.0	2,981.7	5,698.9	3,415.3	2,636.7	2,271.2	23.5	Not available
มีงานประจำแต่ไม่ได้ทำงาน	434.6	5.9	2.2	11.3	3.8	8.7	322.6	39.6	18.5	22.2	-	With job not work
มี	47.9	0.1	0.0	1.2	-	0.8	38.3	3.3	2.8	1.4	-	Available
ไม่มี	386.7	5.7	2.2	10.1	3.8	7.9	284.3	36.3	15.7	20.7	-	Not available
1-9 ชั่วโมง	183.8	6.8	11.1	183.8	4.6	5.5	10.0	47.6	31.6	28.3	-	1-9 hours
มี	9.1	-	0.4	-	-	0.2	5.4	1.0	0.5	1.6	-	Available
ไม่มี	174.6	6.8	10.6	174.6	4.6	5.3	4.2	37.4	31.0	26.7	-	Not available
10-19 ชั่วโมง	949.7	58.1	82.6	37.0	39.6	57.0	292.2	131.0	147.4	104.4	0.4	10-19 hours
มี	30.7	1.2	0.6	-	0.6	3.0	14.0	2.5	1.3	7.5	-	Available
ไม่มี	919.1	56.9	82.0	37.0	39.0	54.0	278.2	128.5	146.1	96.9	0.4	Not available
20-29 ชั่วโมง	1,808.1	56.3	68.5	57.2	36.6	124.1	959.9	181.6	147.8	171.8	4.3	20-29 hours
มี	53.0	0.2	0.2	0.8	-	0.9	38.5	3.9	0.7	7.9	-	Available
ไม่มี	1,755.1	56.2	68.3	56.4	36.6	123.2	921.4	177.7	147.1	163.9	4.3	Not available
30-34 ชั่วโมง	1,289.3	35.1	44.9	44.3	22.9	108.2	598.9	174.2	113.1	146.9	1.0	30-34 hours
มี	26.9	0.3	-	0.6	0.2	1.9	12.4	3.8	2.5	5.2	-	Available
ไม่มี	1,262.4	34.8	44.9	43.7	22.7	106.3	586.5	170.4	110.6	141.6	1.0	Not available
35-39 ชั่วโมง	2,021.7	168.4	202.8	122.4	69.7	266.6	1,757.7	170.9	123.1	139.9	0.4	35-39 hours
มี	22.1	0.2	0.8	-	-	1.8	13.2	1.4	2.2	2.5	-	Available
ไม่มี	1,999.6	168.2	202.0	122.4	69.7	264.8	1,744.4	169.4	120.9	137.3	0.4	Not available
40-49 ชั่วโมง	9,137.6	538.4	430.2	440.2	258.2	1,271.2	1,880.7	1,948.1	1,178.6	1,175.4	16.5	40-49 hours
มี	37.4	0.4	1.4	-	0.6	1.9	13.4	6.7	2.9	10.1	-	Available
ไม่มี	9,100.3	538.0	428.9	440.2	257.6	1,269.3	1,867.2	1,941.4	1,175.7	1,165.3	16.5	Not available
50 ชั่วโมงขึ้นไป	4,701.7	179.0	61.7	113.8	58.2	1,147.0	976.1	754.4	890.0	520.6	1.0	50 hours and ove
มี	5.5	-	0.3	0.3	-	0.7	1.5	0.3	0.5	2.0	-	Available
ไม่มี	4,696.2	179.0	61.4	113.6	58.2	1,146.3	974.6	754.1	889.5	518.7	1.0	Not available
หญิง	17,085.1	507.4	1,301.3	899.6	1,070.8	4,379.6	4,235.4	1,267.2	1,156.1	2,250.5	17.3	FEMALE
มี	154.4	0.7	6.9	3.2	1.3	8.4	84.4	7.5	2.0	28.8	0.7	Available
ไม่มี	16,930.7	506.6	1,294.4	896.4	1,069.5	4,360.7	4,151.0	1,259.7	1,154.1	2,221.8	16.6	Not available
มีงานประจำแต่ไม่ได้ทำงาน	289.8	3.3	10.9	10.4	5.7	24.1	189.3	9.6	8.6	27.6	0.4	With job not work
มี	28.6	-	0.1	0.2	-	1.3	24.1	0.7	0.6	1.5	-	Available
ไม่มี	261.3	3.3	10.8	10.2	5.7	22.8	165.1	8.9	8.0	26.1	0.4	Not available
1-9 ชั่วโมง	181.4	7.7	9.6	12.1	9.8	13.6	62.3	21.6	20.5	24.1	-	1-9 hours
มี	9.4	-	1.3	0.4	-	-	5.9	0.6	-	1.2	-	Available
ไม่มี	172.0	7.7	8.3	11.7	9.8	13.6	56.4	21.0	20.5	22.9	-	Not available
10-19 ชั่วโมง	858.4	27.7	94.9	50.4	29.3	29.3	293.3	47.1	66.4	108.7	-	10-19 hours
มี	23.6	-	0.9	0.1	-	2.5	16.8	0.5	-	2.9	-	Available
ไม่มี	834.8	27.7	94.1	50.3	27.7	87.5	276.6	46.6	66.4	105.8	-	Not available
20-29 ชั่วโมง	1,578.3	40.7	102.6	59.6	65.4	202.3	780.6	91.3	72.1	163.7	-	20-29 hours
มี	35.7	0.7	0.1	-	0.6	6.2	20.0	1.3	0.2	6.6	-	Available
ไม่มี	1,542.6	39.9	102.5	59.6	64.8	196.2	760.7	90.0	71.9	157.1	-	Not available
30-34 ชั่วโมง	1,120.3	14.8	39.5	40.1	38.9	197.2	510.3	98.7	52.2	128.7	-	30-34 hours
มี	16.4	-	0.1	0.6	-	1.3	5.8	1.3	-	7.3	-	Available
ไม่มี	1,104.0	14.8	39.4	39.5	38.9	195.8	504.5	97.4	52.2	121.4	-	Not available
35-39 ชั่วโมง	1,886.2	55.3	40.8	106.3	180.2	279.4	604.5	109.9	26.2	121.4	1.2	35-39 hours
มี	17.3	-	3.8	0.5	0.4	2.8	6.3	1.4	0.3	1.9	-	Available
ไม่มี	1,868.9	55.3	39.8	105.9	179.8	276.6	598.2	108.5	25.9	119.5	1.2	Not available
40-49 ชั่วโมง	7,531.1	280.5	559.0	540.7	607.1	1,834.9	1,328.8	594.4	599.7	1,210.1	15.8	40-49 hours
มี	20.6	-	0.7	1.3	0.3	3.3	5.6	1.0	0.9	6.8	0.7	Available
ไม่มี	7,510.5	280.5	558.2	539.4	606.8	1,831.7	1,323.2	593.4	588.8	1,203.3	15.1	Not available
50 ชั่วโมงขึ้นไป	3,639.7	77.4	83.0	80.0	1,738.1	466.2	350.4	294.6	350.4	466.2	-	50 hours and ove
มี	3.0	-	-	0.2	-	1.6	-	0.7	-	0.5	-	Available
ไม่มี	3,636.8	77.4	83.0	79.7	84.0	1,736.5	466.2	293.9	350.4	465.7	-	Not available

ตารางที่ 9 จำนวนผู้จ้างงาน จำนวนชั่วโมงทำงานต่อสัปดาห์ การมีเวลาเหลือและต้องการทำงานเพิ่มขึ้น เพศ และเขตการปกครอง ทวีปอาเซียน (ต่อ)

TABLE 9 EMPLOYED PERSONS BY OCCUPATION, HOURS WORKED PER WEEK, AVAILABILITY FOR ADDITIONAL WORK, SEX AND AREA, WHOLE KINGDOM (Contd.)

ในเขตเทศบาล MUNICIPAL AREA

อาชีพ Occupation

จำนวนชั่วโมงทำงาน เพศ และ การมีเวลาเหลือ และต้องการทำงานเพิ่มขึ้น	รวม Total	ผู้จัดการ ผู้บริหาร Legislators & Managers	ผู้ประกอบการวิชาชีพ ต่างๆ Professional	เจ้าหน้าที่เทคนิค และผู้ประกอบ วิชาชีพ Technicians	เสมียน Clerks	พนักงานบริการ ผู้จำหน่ายสินค้า Service Workers	ด้านการเกษตร ป่าไม้และประมง Agricultural & Fishery	ช่างฝีมือและผู้ปฏิบัติ งานที่เกี่ยวข้อง Craft & associat	ผู้ควบคุมเครื่องจักร งานด้านการประกอบ Plant & Machine controllers	ผู้ประกอบอาชีพ งานพื้นฐาน Elementary occupations	คนงานซึ่งมี ได้งานทำ ในหมวดอื่น Not classifiable	HOURS WORKED, SEX AND AVAILABILITY FOR ADDITIONAL WORK
ยอดรวม(ชาย)	9,175.9	611.1	646.2	572.0	340.1	1,823.0	1,104.4	1,695.5	1,492.6	870.9	20.3	TOTAL(MALE)
มี	46.0	0.6	2.1	0.3	1.1	2.7	20.1	6.4	3.0	9.8	-	Available
ไม่มี	9,129.9	610.5	644.1	571.7	338.9	1,820.4	1,084.3	1,689.1	1,489.6	861.1	20.3	Not available
มีงานประจำเต็มสัปดาห์ได้ทำงาน	119.4	4.4	0.5	7.0	2.5	5.1	66.5	16.1	9.8	7.6	-	With job not work
มี	10.1	0.1	0.0	-	-	0.3	7.5	0.8	0.2	1.1	-	Available
ไม่มี	109.3	4.2	0.4	7.0	2.5	4.8	59.0	15.2	9.5	6.5	-	Not available
1-9 ชั่วโมง	82.3	4.4	9.0	2.6	4.5	4.2	8.4	22.7	15.3	11.2	-	1-9 hours
มี	1.6	-	0.4	-	-	0.1	0.6	-	-	0.4	-	Available
ไม่มี	80.8	4.4	8.5	2.6	4.5	4.2	7.8	22.7	15.3	10.8	-	Not available
10-19 ชั่วโมง	403.6	32.8	53.3	25.2	30.3	33.3	52.4	71.7	66.8	37.3	0.4	10-19 hours
มี	7.3	0.3	-	-	0.6	-	3.8	1.6	0.1	1.0	-	Available
ไม่มี	396.3	32.6	53.3	25.2	29.7	33.3	48.6	70.1	66.8	36.3	0.4	Not available
20-29 ชั่วโมง	577.2	28.9	47.5	40.6	28.2	79.6	143.1	90.8	65.3	49.7	3.6	20-29 hours
มี	10.3	0.2	0.2	-	-	0.9	4.9	1.2	0.2	2.8	-	Available
ไม่มี	566.9	28.8	47.3	40.6	28.2	78.7	138.2	89.6	65.1	46.9	3.6	Not available
30-34 ชั่วโมง	473.1	24.1	34.9	31.8	19.0	61.9	111.4	83.7	62.6	42.8	1.0	30-34 hours
มี	1.4	0.0	-	-	-	0.1	0.3	0.4	0.3	0.1	-	Available
ไม่มี	471.8	24.0	34.9	31.8	19.0	61.7	111.1	83.3	62.3	42.7	1.0	Not available
35-39 ชั่วโมง	771.1	62.9	119.1	76.7	42.5	143.7	148.1	73.3	49.8	54.7	0.4	35-39 hours
มี	5.2	-	0.8	-	-	0.4	1.1	0.1	1.4	1.4	-	Available
ไม่มี	765.9	62.9	118.3	76.7	42.5	143.4	147.1	73.2	48.4	53.2	0.4	Not available
40-49 ชั่วโมง	4,539.1	365.1	337.7	321.5	178.7	801.3	361.5	996.6	687.0	475.0	14.6	40-49 hours
มี	8.6	-	0.3	-	0.6	0.8	1.5	2.0	0.8	2.6	-	Available
ไม่มี	4,530.6	365.1	337.4	321.5	178.1	800.5	360.0	994.6	686.3	472.4	14.6	Not available
50 ชั่วโมงขึ้นไป	2,210.0	88.5	44.3	66.7	34.4	693.9	212.9	340.6	535.9	192.7	0.2	50 hours and over
มี	1.7	-	0.3	0.3	-	0.1	0.4	0.3	-	0.4	-	Available
ไม่มี	2,208.4	88.5	44.0	66.4	34.4	693.8	212.5	340.4	535.9	192.3	0.2	Not available

ตารางที่ 9 จำนวนผู้จ้างงานที่จ้างตามอาชีพ จำนวนชั่วโมงทำงานต่อสัปดาห์ การมีเวลาเหลือพอและต้องการทำงานเพิ่มขึ้น เขต และเขตการปกครอง ทวีราชอาณาจักร (ต่อ)
TABLE 9 EMPLOYED PERSONS BY OCCUPATION, HOURS WORKED PER WEEK, AVAILABILITY FOR ADDITIONAL WORK, SEX AND AREA, WHOLE KINGDOM (Contd.)

จำนวนชั่วโมงทำงาน เพศ และ การมีเวลาเหลือพอ และต้องการทำงานเพิ่มขึ้น	ในเขตเทศบาล MUNICIPAL AREA											รวม	ผู้จัดการ Legislators & Managers	ผู้ประกอบวิชาชีพ ด้านต่างๆ Professional	เจ้าหน้าที่เทคนิค และผู้ประกอบ วิชาชีพ Technicians	เสมียน Clerks	พนักงานบริการ ผู้จำหน่ายสินค้า Service Workers	อาชีพ Occupation		ผู้ควบคุมเครื่องจักร งานด้านการประกอบ Plant & Machine controllers	ผู้ประกอบอาชีพ งานพื้นฐาน Elementary occupations	คนงานที่มิ ได้จำแนกไว้ ในหมวดอื่น Not classifiable	HOURS WORKED, SEX AND AVAILABILITY FOR ADDITIONAL WORK TOTAL (FEMALE)
	ด้านภาคเกษตร ป่าไม้และประมง Agricultural & Fishery	ช่างฝีมือและผู้ปฏิบัติงาน งานที่เกี่ยวข้อง Craft & associat	724.0	594.4	621.4	1,016.4	15.0																
ยอดรวม(หญิง)	8,029.8	366.4	823.3	628.4	696.7	2,543.9	724.0	594.4	621.4	1,016.4	15.0												
มี	38.7	0.0	2.5	2.1	0.4	8.8	10.2	2.6	1.0	11.1	-										Available		
ไม่มี	7,991.1	366.4	820.8	626.3	696.3	2,535.0	713.9	591.8	620.4	1,005.3	15.0										Not available		
มีงานประจำแต่ไม่ได้ทำงาน	95.5	2.6	9.0	7.8	3.9	10.2	42.9	3.1	5.4	10.7	-										With job not work		
มี	6.2	-	0.1	0.2	-	0.4	4.3	0.1	0.6	0.6	-										Available		
ไม่มี	89.3	2.6	8.9	7.6	3.9	9.9	38.6	3.0	4.8	10.1	-										Not available		
1-9 ชั่วโมง	83.6	5.2	7.9	8.9	7.1	9.2	7.4	10.1	15.0	12.8	-										1-9 hours		
มี	2.6	-	1.3	0.4	-	-	0.6	0.2	-	0.1	-										Available		
ไม่มี	81.0	5.2	6.6	8.6	7.1	9.2	6.8	9.9	15.0	12.7	-										Not available		
10-19 ชั่วโมง	359.3	23.1	52.9	35.2	50.3	57.6	42.1	21.6	33.9	42.7	-										10-19 hours		
มี	5.7	-	0.9	0.1	-	1.0	2.3	-	-	1.4	-										Available		
ไม่มี	353.6	23.1	52.1	35.1	50.3	56.6	39.8	21.6	33.9	41.3	-										Not available		
20-29 ชั่วโมง	543.0	29.9	67.6	43.2	47.0	112.4	117.3	30.8	33.7	61.1	-										20-29 hours		
มี	6.1	0.0	0.1	-	-	2.4	1.4	0.5	-	1.7	-										Available		
ไม่มี	536.8	29.9	67.5	43.2	47.0	110.0	115.8	30.3	33.7	59.5	-										Not available		
30-34 ชั่วโมง	397.5	11.9	27.5	24.2	23.3	112.7	84.0	38.8	26.9	48.2	-										30-34 hours		
มี	4.4	-	-	0.6	-	0.6	0.2	0.1	-	2.9	-										Available		
ไม่มี	393.1	11.9	27.5	23.6	23.3	112.1	83.8	38.7	26.9	45.3	-										Not available		
35-39 ชั่วโมง	757.1	29.4	219.1	65.8	104.0	139.6	104.9	37.9	6.9	48.4	1.2										35-39 hours		
มี	2.9	-	0.1	-	0.1	0.4	0.8	0.2	0.3	1.1	-										Available		
ไม่มี	754.2	29.4	219.0	65.8	103.9	139.2	104.1	37.7	6.7	47.4	1.2										Not available		
40-49 ชั่วโมง	3,957.7	219.2	384.7	396.2	404.8	1,107.7	227.3	305.0	319.2	579.9	13.8										40-49 hours		
มี	8.2	-	0.2	0.7	0.3	2.5	0.6	0.8	0.1	3.2	-										Available		
ไม่มี	3,949.5	219.2	384.5	395.5	404.5	1,105.2	226.7	304.2	319.1	576.8	13.8										Not available		
50 ชั่วโมงขึ้นไป	1,836.1	45.2	54.7	47.1	56.3	994.3	98.4	147.2	180.4	212.5	-										50 hours and over		
มี	2.6	-	-	0.2	-	1.5	-	0.7	-	0.2	-										Available		
ไม่มี	1,833.5	45.2	54.7	46.9	56.3	992.9	98.4	146.5	180.4	212.3	-										Not available		

ตารางที่ 9 จำนวนผู้จ้างงาน จำนวนชั่วโมงทำงานต่อสัปดาห์ การมีเวลาเหลือและต้องการทำงานเพิ่มขึ้น พศ และเขตการปกครอง หัวราชอาณาจักร (ต่อ)
TABLE 9 EMPLOYED PERSONS BY OCCUPATION, HOURS WORKED PER WEEK, AVAILABILITY FOR ADDITIONAL WORK, SEX AND AREA, WHOLE KINGDOM (Contd.)

จำนวนชั่วโมงทำงาน เพศ และ การมีเวลาเหลือ และต้องการทำงานเพิ่มขึ้น	รวม	อาชีพ Occupation										จำนวนชั่วโมง ได้แก่ ในหมวดอื่น Not classifiable	HOURS WORKED, SEX AND AVAILABILITY FOR ADDITIONAL WORK
		ผู้จัดการ Legislators & Managers	ผู้ประกอบอาชีพ ด้านต่างๆ Profes- sional	เจ้าหน้าที่เทคนิค และผู้ประกอบ วิชาชีพ Technicians	เสมียน Clerks	พนักงานบริการ ผู้จำหน่ายสินค้า Service Workers	ด้านการเกษตร ป่าไม้และประมง Agricultural & Fishery	ช่างฝีมือและผู้ปฏิบัติ งานที่เกี่ยวข้อง Craft & associat	ผู้ควบคุมเครื่องจักร งานด้านการประกอบ Plant & Machine controls	ผู้ประกอบอาชีพ งานพื้นฐาน Elementary occupations	คนงานซึ่งมี ได้แก่ ในหมวดอื่น Not classifiable		
ชดเชย(ชาย)	11,550.6	436.8	257.7	258.9	154.3	1,169.7	4,731.2	1,742.7	1,157.5	1,438.5	3.3	3.3	Available
มี	186.6	1.8	1.7	2.5	0.2	8.4	116.6	16.5	10.4	28.4	-	-	Available
ไม่มี	11,164.0	435.0	256.0	256.3	154.1	1,161.3	4,614.6	1,726.2	1,147.1	1,410.1	3.3	3.3	Not available
มีงานประจำไม่ได้ทำงาน	315.3	1.5	1.7	4.3	1.3	3.6	256.0	23.5	8.8	14.6	-	-	With job not work
มี	37.8	-	-	1.2	-	0.5	30.8	2.4	2.5	0.4	-	-	Available
ไม่มี	277.4	1.5	1.7	3.2	1.3	3.1	225.2	21.1	6.2	14.2	-	-	Not available
1-9 ชั่วโมง	101.4	2.4	2.1	2.0	1.0	5.8	39.2	15.7	16.2	17.1	-	-	1-9 hours
มี	7.6	-	-	-	-	0.1	4.8	1.0	0.5	1.2	-	-	Available
ไม่มี	93.9	2.4	2.1	2.0	1.0	5.6	34.4	14.7	15.7	16.0	-	-	Not available
10-19 ชั่วโมง	546.2	25.2	29.4	11.8	9.3	23.7	239.8	59.4	80.6	67.1	-	-	10-19 hours
มี	23.4	0.9	0.6	-	-	3.0	10.1	0.9	1.3	6.5	-	-	Available
ไม่มี	522.8	24.3	28.8	11.8	9.3	20.7	229.6	58.4	79.3	60.6	-	-	Not available
20-29 ชั่วโมง	1,230.8	27.4	21.1	16.6	8.4	44.6	816.8	90.8	82.5	122.1	0.6	0.6	20-29 hours
มี	42.7	-	-	0.8	-	-	33.6	2.7	0.5	5.2	-	-	Available
ไม่มี	1,188.1	27.4	21.1	15.8	8.4	44.6	783.2	88.1	82.0	116.9	0.6	0.6	Not available
30-34 ชั่วโมง	816.2	11.0	9.9	12.5	3.9	46.4	487.5	90.5	50.5	104.0	-	-	30-34 hours
มี	25.6	0.3	-	0.6	0.2	1.7	12.1	3.4	2.2	5.1	-	-	Available
ไม่มี	790.6	10.7	9.9	11.9	3.7	44.6	475.4	87.1	48.3	98.9	-	-	Not available
35-39 ชั่วโมง	1,250.6	105.5	83.7	45.7	27.2	122.8	609.5	97.6	73.3	85.2	-	-	35-39 hours
มี	16.9	0.2	-	-	-	1.4	12.2	1.3	0.7	1.1	-	-	Available
ไม่มี	1,233.7	105.3	83.7	45.7	27.2	121.4	597.3	96.3	72.6	84.1	-	-	Not available
40-49 ชั่วโมง	4,598.5	173.3	92.5	118.7	79.5	469.9	1,519.2	951.5	491.6	700.4	1.9	1.9	40-49 hours
มี	28.8	0.4	1.1	-	-	1.1	11.9	4.7	2.1	7.5	-	-	Available
ไม่มี	4,569.7	172.9	91.5	118.7	79.5	468.8	1,507.3	946.8	489.5	692.9	1.9	1.9	Not available
50 ชั่วโมงขึ้นไป	2,491.7	90.5	17.4	47.2	23.8	453.1	763.2	413.8	354.1	328.0	0.8	0.8	50 hours and over
มี	3.8	-	-	-	-	0.6	1.1	-	0.5	1.6	-	-	Available
ไม่มี	2,487.9	90.5	17.4	47.2	23.8	452.5	762.1	413.8	353.6	326.4	0.8	0.8	Not available

ตารางที่ 9 จำนวนผู้จ้างงาน จำแนกตามอาชีพ จำนวนชั่วโมงทำงานต่อสัปดาห์ การมีเวลาเหลือพอและชื่อการทำงานเพิ่มขึ้น เพศ และเขตการปกครอง ทั่วราชอาณาจักร (ต่อ)

TABLE 9 EMPLOYED PERSONS BY OCCUPATION, HOURS WORKED PER WEEK, AVAILABILITY FOR ADDITIONAL WORK, SEX AND AREA, WHOLE KINGDOM (Contd.)

ไตรมาสที่ 1/2558 : Quarter 1/2015

นอกเขตเทศบาล NON-MUNICIPAL AREA

หน่วยนับเป็น : In Thousands

จำนวนชั่วโมงทำงาน เพศ และ การมีเวลาเหลือพอ และต้องการทำงานเพิ่มขึ้น	อาชีพ Occupation											ผู้ประกอบอาชีพ งานพื้นฐาน Elementary occupations	คนงานซึ่งมี ได้จำแนกไว้ ในหมวดอื่น Not classifiable	HOURS WORKED, SEX AND AVAILABILITY FOR ADDITIONAL WORK TOTAL(FEMALE)	
	รวม	ผู้จัดการ Legislators & Managers	ผู้ประกอบวิชาชีพ ด้านต่างๆ Profes- sional	เจ้าหน้าที่เทคนิค และผู้ประกอบ วิชาชีพ Technicians	เสมียน Clerks	พนักงานบริการ ผู้จำหน่ายสินค้า Service Workers	ด้านภาคเกษตร ป่าไม้และประมง Agricultural & Fishery	ช่างฝีมือและผู้ปฏิบัติ งานที่เกี่ยวข้อง Craft & associat	ผู้ควบคุมเครื่องจักร งานด้านการประกอบ Plant & Machine controls	ผู้ประกอบอาชีพ งานพื้นฐาน Elementary occupations	คนงานซึ่งมี ได้จำแนกไว้ ในหมวดอื่น Not classifiable				
ยอดรวม(หญิง)	9,055.3	141.0	477.9	271.2	374.1	1,835.8	3,511.3	672.8	534.8	1,234.1	2.3	2.3	2.3	2.3	2.3
มี	115.7	0.7	4.3	1.1	1.0	10.1	74.2	5.0	1.0	17.6	0.7	0.7	0.7	0.7	Available
ไม่มี	8,939.6	140.3	473.6	270.0	373.2	1,825.7	3,437.1	667.9	533.8	1,216.5	1.7	1.7	1.7	1.7	Not available
มีงานประจำแต่ไม่ได้ทำงาน	194.3	0.7	1.9	2.7	1.8	13.8	146.4	6.5	3.2	16.9	0.4	0.4	0.4	0.4	With job not work
มี	22.3	-	-	-	-	0.9	19.9	0.6	-	0.9	-	-	-	-	Available
ไม่มี	172.0	0.7	1.9	2.7	1.8	12.9	126.5	5.9	3.2	16.0	0.4	0.4	0.4	0.4	Not available
1-9 ชั่วโมง	97.8	2.6	1.7	3.2	2.6	4.4	54.9	11.5	5.6	11.3	-	-	-	-	1-9 hours
มี	6.8	-	-	-	-	-	5.3	0.4	-	1.1	-	-	-	-	Available
ไม่มี	91.0	2.6	1.7	3.2	2.6	4.4	49.6	11.1	5.6	10.3	-	-	-	-	Not available
10-19 ชั่วโมง	499.0	4.7	42.0	15.2	29.5	32.4	251.3	25.5	32.5	66.0	-	-	-	-	10-19 hours
มี	17.9	-	-	-	-	1.5	14.5	0.5	-	1.5	-	-	-	-	Available
ไม่มี	481.1	4.7	42.0	15.2	29.5	31.0	236.8	25.1	32.5	64.5	-	-	-	-	Not available
20-29 ชั่วโมง	1,035.3	10.8	35.0	16.4	18.4	89.9	663.4	60.6	38.4	102.6	-	-	-	-	20-29 hours
มี	29.6	0.7	-	-	0.6	3.8	18.5	0.8	0.2	5.0	-	-	-	-	Available
ไม่มี	1,005.8	10.1	35.0	16.4	17.8	86.1	644.9	59.8	38.2	97.6	-	-	-	-	Not available
30-34 ชั่วโมง	722.8	2.9	12.0	15.8	15.6	84.5	426.3	59.9	25.4	80.5	-	-	-	-	30-34 hours
มี	12.0	-	0.1	-	-	0.7	5.6	1.2	-	4.4	-	-	-	-	Available
ไม่มี	710.9	2.9	11.9	15.8	15.6	83.8	420.7	58.7	25.4	76.1	-	-	-	-	Not available
35-39 ชั่วโมง	1,129.1	26.0	182.8	40.5	76.2	139.8	499.7	72.0	19.2	72.9	-	-	-	-	35-39 hours
มี	14.4	-	3.7	0.5	0.4	2.4	5.5	1.2	-	0.8	-	-	-	-	Available
ไม่มี	1,114.7	26.0	179.1	40.1	75.9	137.5	494.2	70.8	19.2	72.1	-	-	-	-	Not available
40-49 ชั่วโมง	3,573.3	61.2	174.3	144.6	202.4	727.2	1,101.6	289.4	240.6	630.2	2.0	2.0	2.0	2.0	40-49 hours
มี	12.4	-	0.6	0.7	-	0.8	5.0	0.2	0.8	3.7	0.7	0.7	0.7	0.7	Available
ไม่มี	3,561.0	61.2	173.7	143.9	202.4	726.4	1,096.6	289.2	239.7	626.6	1.3	1.3	1.3	1.3	Not available
50 ชั่วโมงขึ้นไป	1,803.6	32.2	28.3	32.8	27.7	743.8	367.8	147.4	170.0	253.7	-	-	-	-	50 hours and over
มี	0.4	-	-	-	-	0.1	-	-	-	0.3	-	-	-	-	Available
ไม่มี	1,803.2	32.2	28.3	32.8	27.7	743.7	367.8	147.4	170.0	253.4	-	-	-	-	Not available

ตารางที่ 10 จำนวนผู้จ้างทำ งานตามอุตสาหกรรม จำนวนชั่วโมงทำงานต่อสัปดาห์ การมีเวลาเหลือและข้อจำกัดงานเพิ่มขึ้น หักรายงานจักร

TABLE 10 EMPLOYED PERSONS BY INDUSTRY, HOURS WORKED PER WEEK, AVAILABILITY FOR ADDITIONAL WORK, WHOLE KINGDOM

หน่วยนับ: In Thousands

ยอดรวม	จำนวนชั่วโมงทำงาน และ การมีเวลาเหลือ และข้อจำกัดงานเพิ่มขึ้น		อุตสาหกรรม Industry										ข้อมูลข่าวสาร และการสื่อสาร Information and communication	กิจการบริการเงินและการประกันภัย Financial Intermediation	HOURS WORKED, AND AVAILABILITY FOR ADDITIONAL WORK
	รวม Total	รวม Agriculture	การทำเหมืองแร่และหินงู๊น Mining	การทอ การถัก การย้อมสี และ การย้อมผ้า Textiles, leather and clothing	ไฟฟ้า ก๊าซ ไนโตรเจนเหลว และแก๊สอื่น ๆ Electricity	การส่งน้ำ-บำบัดน้ำเสีย และระบายน้ำ Water supply, sewerage, waste	การก่อสร้าง Construction	การขายส่ง การขายปลีก การซ่อมยานยนต์ และรถจักรยานยนต์ Wholesale and retail trade, repair of motor vehicles and motorcycles	การขนส่ง และ สถานที่เก็บสินค้า Transportation and storage	ที่พักแรมและ บริการด้านอาหาร Accommodation and food service	ที่พักรวมและ บริการด้านอาหาร Accommodation and food service	การบริการด้านสุขภาพ Health and social work			
37,611.5	11,463.7	84.5	6,505.6	106.4	98.9	2,467.5	6,212.6	1,228.2	2,663.3	2,451.1	58.4	245.1	58.4	TOTAL	
มี 387.0	264.7	-	22.6	1.2	1.7	23.3	17.4	4.9	11.5	-	0.1	-	0.1	Available	
ไม่มี 37,224.6	11,199.0	84.5	6,483.0	105.2	97.2	2,444.2	6,195.2	1,223.3	2,651.7	2,451.1	58.3	245.1	58.3	Not available	
มีงานประจำแต่ไม่ได้ทำงาน 724.4	528.2	2.4	66.5	2.0	0.1	45.3	29.8	6.7	12.4	-	2.1	-	2.1	With job not work	
มี 76.5	65.3	-	1.3	-	-	3.8	2.1	0.2	0.9	-	-	-	-	Available	
ไม่มี 647.9	462.9	2.4	65.2	2.0	0.1	41.6	27.7	6.5	11.4	-	2.1	-	2.1	Not available	
1-9 ชั่วโมง 365.1	127.6	3.4	121.8	0.6	3.1	16.4	26.4	8.7	10.6	0.3	3.5	-	3.5	1-9 hours	
มี 18.5	14.0	-	3.0	-	-	0.1	0.4	0.3	-	-	-	-	-	Available	
ไม่มี 346.6	113.6	3.4	118.8	0.6	3.1	16.3	26.0	8.5	10.6	0.3	3.5	-	3.5	Not available	
10-19 ชั่วโมง 1,808.1	661.6	1.4	363.6	7.6	9.5	86.8	165.9	47.4	55.0	16.7	30.3	-	30.3	10-19 hours	
มี 54.3	38.4	-	1.7	0.4	-	3.3	3.5	0.6	0.6	-	-	-	-	Available	
ไม่มี 1,753.8	623.2	1.4	361.9	7.2	9.5	83.5	162.4	46.8	54.4	16.7	30.3	-	30.3	Not available	
20-29 ชั่วโมง 3,386.3	1,879.4	4.7	414.5	4.8	4.6	131.6	246.3	62.4	148.2	22.8	46.3	-	46.3	20-29 hours	
มี 88.7	69.4	-	4.1	-	-	2.7	2.3	0.7	3.0	-	-	-	-	Available	
ไม่มี 3,297.6	1,810.0	4.7	410.5	4.8	4.6	128.9	244.0	61.7	145.2	22.8	46.3	-	46.3	Not available	
30-34 ชั่วโมง 2,409.6	1,222.6	3.2	330.4	3.8	4.2	134.5	258.0	59.5	131.2	17.0	27.6	-	27.6	30-34 hours	
มี 43.3	26.7	-	2.2	0.2	-	5.0	1.2	1.5	0.5	-	-	-	-	Available	
ไม่มี 2,366.3	1,196.0	3.2	328.2	3.6	4.2	129.5	256.8	58.1	130.7	17.0	27.6	-	27.6	Not available	
35-39 ชั่วโมง 3,907.9	1,433.1	3.1	226.1	39.4	21.0	71.1	273.7	55.3	156.6	16.4	52.3	-	52.3	35-39 hours	
มี 39.4	20.9	-	1.9	-	-	1.2	2.5	1.4	2.0	-	-	-	-	Available	
ไม่มี 3,868.5	1,412.2	3.1	224.2	39.4	21.0	69.9	271.2	53.9	154.5	16.4	52.3	-	52.3	Not available	
40-49 ชั่วโมง 16,668.7	3,858.6	45.2	3,466.4	44.5	29.2	1,423.8	3,119.2	544.1	1,163.8	142.3	366.5	-	366.5	40-49 hours	
มี 57.9	27.7	-	7.6	0.6	1.7	5.7	4.7	0.2	2.6	-	0.1	-	0.1	Available	
ไม่มี 16,610.7	3,830.9	45.2	3,458.8	43.8	27.5	1,418.1	3,114.5	543.9	1,161.2	142.3	366.5	-	366.5	Not available	
50 ชั่วโมงขึ้นไป 8,341.4	1,752.6	21.2	1,516.4	3.8	27.3	558.0	2,093.4	444.2	985.6	29.5	19.8	-	19.8	50 hours and over	
มี 8.5	2.3	-	0.8	-	-	1.6	0.7	-	1.9	-	-	-	-	Available	
ไม่มี 8,333.0	1,750.3	21.2	1,515.5	3.8	27.3	556.4	2,092.7	444.2	983.7	29.5	19.8	-	19.8	Not available	

ตารางที่ 10. จำนวนผู้มีงานทำ จำแนกตามอุตสาหกรรม จำนวนชั่วโมงทำงานต่อสัปดาห์ การมีเวลาเหลือและต้องทำงานเพิ่มขึ้น ทั้งราชอาณาจักร (ต่อ)

TABLE 10. EMPLOYED PERSONS BY INDUSTRY, HOURS WORKED PER WEEK, AVAILABILITY FOR ADDITIONAL WORK, WHOLE KINGDOM (Contd.)

หน่วยนับใน : In Thousands

จำนวนชั่วโมงทำงาน และ การมีเวลาเหลือ และต้องทำงานเพิ่มขึ้น	อุตสาหกรรม (ต่อ) Industry (Contd.)											กิจกรรมขององค์กร Extra-territorial	งานในครัวเรือน Activities of household	ไม่ทราบ Unknown	HOURS WORKED, AND AVAILABILITY FOR ADDITIONAL WORK
	กิจกรรม อสังหาริมทรัพย์ Real estate activities	กิจกรรมทางวิชาชีพ วิทยาศาสตร์และเทคนิค Professional/scientific technical activities	การบริหารสนับสนุน และบริการสนับสนุน Administrative support service activities	บริการราชการ ปับฉันทประเท Public administration	การศึกษา Education	กิจกรรมด้านสุขภาพ งานสังคมสงเคราะห์ Health and social work	ศิลปะ ความบันเทิง และนันทนาการ Art, entertainment	บริการด้านอื่นๆ Other service	งานในครัวเรือน Activities of household	กิจกรรมขององค์กร Extra-territorial	ไม่ทราบ Unknown				
ยอดรวม	1821	4140	5604	1,604.3	1,202.3	704.6	277.6	7620	221.9	3.7	54.8	TOTAL			
มี	-	2.3	1.0	6.9	3.9	2.2	7.8	10.3	4.8	-	0.7	Available			
ไม่มี	1821	4117	5594	1,597.4	1,198.5	702.4	269.8	7518	217.1	3.7	54.1	Not available			
มีงานประจำแต่ไม่ได้ทำงาน	2.5	1.0	5.2	3.6	5.1	1.9	1.9	5.7	0.7	-	1.6	With job not work			
มี	-	-	-	-	-	-	0.1	2.3	0.5	-	-	Available			
ไม่มี	2.5	1.0	5.2	3.6	5.1	1.9	1.7	3.4	0.2	-	1.6	Not available			
1-9 ชั่วโมง	1.1	6.3	4.1	7.6	15.2	2.3	0.5	5.1	0.6	-	-	1-9 hours			
มี	-	-	-	0.4	-	0.4	-	-	-	-	-	Available			
ไม่มี	1.1	6.3	4.1	7.2	15.2	1.9	0.5	5.1	0.6	-	-	Not available			
10-19 ชั่วโมง	9.7	22.5	22.2	132.8	114.3	27.9	8.0	13.0	11.5	-	0.4	10-19 hours			
มี	-	0.9	-	0.8	0.6	1.0	-	0.7	1.7	-	-	Available			
ไม่มี	9.7	21.7	22.2	132.0	113.7	26.9	8.0	12.3	9.8	-	0.4	Not available			
20-29 ชั่วโมง	17.2	38.1	20.7	118.4	89.3	42.5	25.2	48.5	14.8	-	6.1	20-29 hours			
มี	-	-	-	0.8	0.7	-	1.5	2.7	0.9	-	-	Available			
ไม่มี	17.2	38.1	20.7	117.6	88.5	42.5	23.7	45.8	13.9	-	6.1	Not available			
30-34 ชั่วโมง	4.7	27.4	18.8	25.0	37.2	21.1	23.0	47.4	10.5	-	2.5	30-34 hours			
มี	-	0.6	-	0.9	0.1	-	1.7	2.0	0.8	-	-	Available			
ไม่มี	4.7	26.8	18.8	24.1	37.1	21.1	21.3	45.4	9.8	-	2.5	Not available			
35-39 ชั่วโมง	9.7	35.1	11.6	737.6	483.4	182.9	28.2	60.4	10.3	0.4	0.4	35-39 hours			
มี	-	-	0.5	2.4	1.4	0.5	3.5	1.0	0.2	-	-	Available			
ไม่มี	9.7	35.1	11.1	735.2	482.0	182.5	24.7	59.4	10.2	0.4	0.4	Not available			
40-49 ชั่วโมง	106.4	261.1	311.6	466.2	418.3	304.7	114.2	341.4	95.3	2.9	43.0	40-49 hours			
มี	-	0.8	0.5	1.6	0.7	0.2	0.7	1.4	0.6	-	0.7	Available			
ไม่มี	106.4	260.4	311.1	464.6	417.6	304.6	113.5	340.0	94.7	2.9	42.4	Not available			
50 ชั่วโมงขึ้นไป	30.7	22.4	166.3	113.0	39.6	121.3	76.7	240.5	78.1	0.5	0.8	50 hours and over			
มี	-	-	-	-	0.3	0.2	0.3	0.2	0.2	-	-	Available			
ไม่มี	30.7	22.4	166.3	113.0	39.3	121.1	76.4	240.3	77.9	0.5	0.8	Not available			

ตารางที่ 10 จำนวนผู้จ้างงาน จำนวนคนอุตสาหกรรม จำนวนชั่วโมงทำงานต่อสัปดาห์ การมีเวลาพักผ่อนและต้องทำงานเพิ่มขึ้น และ เพศ ทั้งราชอาณาจักร
TABLE 10 EMPLOYED PERSONS BY INDUSTRY, HOURS WORKED PER WEEK, AVAILABILITY FOR ADDITIONAL WORK AND SEX, WHOLE KINGDOM

จำนวนชั่วโมงทำงาน เพศ และ การมีเวลาพักผ่อน และต้องทำงานเพิ่มขึ้น	รวม Total	อุตสาหกรรม Industry										ข้อมูลข่าวสาร และการสื่อสาร Information and communication	ที่พักและ บริการด้านอาหาร Accommodation and food service	กิจกรรมการเงินและ การประกันภัย Financial intermediation	HOURS WORKED, SEX AND AVAILABILITY FOR ADDITIONAL WORK
		เกษตรกรรม และปศุสัตว์ Agriculture	เหมืองแร่ และพลังงาน Mining	กาทำ เหมืองแร่ และพลังงาน	การผลิต Manufacturing	ไฟฟ้า ก๊าซ ไอน้ำและประปา Electricity	การขนส่ง น้ำประปา และประปา Water supply sewerage, waste	ก่อสร้าง Construction	การขาย ปลีก และขายส่ง Retail and wholesale trade	การขาย ส่งและ ขนส่ง Transportation and storage	บริการด้าน ที่พักและ อาหาร Accommodation and food service				
ชาย	20,526.5	6,658.2	3,310.9	80.3	62.7	2,097.9	3,145.9	1,050.0	928.1	145.1	213.4	MALE			
มี	232.6	162.9	-	10.4	1.2	0.9	9.4	4.7	3.0	-	-	Available			
ไม่มี	20,293.9	6,495.4	72.6	3,300.5	79.1	2,076.8	3,136.5	1,045.3	925.1	145.1	213.4	Not available			
มีงานประจำแต่ไม่ทำงาน	434.6	332.7	2.4	26.3	1.4	0.1	14.0	5.7	2.5	-	-	With job not work			
1-9 ชั่วโมง	47.9	41.1	-	0.2	-	3.2	1.0	0.2	-	-	-	Available			
มี	386.7	291.7	2.4	26.2	1.4	0.1	34.6	5.5	2.5	-	-	Not available			
ไม่มี	183.8	57.9	3.1	66.2	0.5	12.6	15.1	5.1	2.4	-	-	1-9 hours			
มี	9.1	7.3	-	1.1	-	-	0.1	0.3	-	-	-	Available			
ไม่มี	174.6	50.6	3.1	65.1	0.5	12.6	15.0	4.8	2.4	-	-	Not available			
10-19 ชั่วโมง	949.7	338.4	1.0	191.3	6.6	70.0	92.6	38.7	14.8	10.7	13.0	10-19 hours			
มี	30.7	19.5	-	1.3	0.4	3.1	2.3	0.6	0.4	-	-	Available			
ไม่มี	919.1	318.9	1.0	190.0	6.2	66.9	90.3	38.1	14.4	10.7	13.0	Not available			
20-29 ชั่วโมง	1,806.1	1,044.5	2.8	204.4	4.1	112.3	117.4	46.9	49.9	12.8	19.6	20-29 hours			
มี	55.0	44.4	-	2.1	-	2.7	1.6	0.5	0.5	-	-	Available			
ไม่มี	1,751.1	1,000.1	2.8	202.3	4.1	109.6	115.8	46.4	49.4	12.8	19.6	Not available			
30-34 ชั่วโมง	1,289.3	663.5	2.5	143.3	1.8	111.0	134.9	52.1	42.3	11.7	13.2	30-34 hours			
มี	26.9	15.8	-	0.9	0.2	3.8	0.4	1.5	0.5	-	-	Available			
ไม่มี	1,262.4	647.8	2.5	142.4	1.5	107.2	134.5	50.7	41.8	11.7	13.2	Not available			
35-39 ชั่วโมง	2,021.7	800.9	2.5	86.9	26.8	63.8	134.6	48.5	56.7	10.2	20.9	35-39 hours			
มี	22.1	13.8	-	0.2	-	1.2	1.6	1.4	0.5	-	-	Available			
ไม่มี	1,999.6	787.0	2.5	86.7	26.8	62.6	133.0	47.0	56.2	10.2	20.9	Not available			
40-49 ชั่วโมง	9,137.6	2,242.9	40.7	1,798.1	36.0	1,214.8	1,661.4	430.5	394.3	82.4	137.6	40-49 hours			
มี	37.4	19.0	-	4.6	0.6	5.5	1.8	0.2	0.8	-	-	Available			
ไม่มี	9,100.3	2,223.9	40.7	1,793.5	35.4	1,209.3	1,659.6	430.3	393.5	82.4	137.6	Not available			
50 ชั่วโมงขึ้นไป	4,701.7	1,177.5	17.8	794.4	3.3	475.5	976.0	422.6	365.3	17.4	7.9	50 hours and over			
มี	5.5	2.1	-	0.1	-	1.6	0.7	-	0.4	-	-	Available			
ไม่มี	4,696.2	1,175.4	17.8	794.3	3.3	474.0	975.3	422.6	364.9	17.4	7.9	Not available			
หญิง	17,085.1	4,805.5	11.9	3,194.6	26.1	369.6	3,066.7	1,782.1	1,735.1	99.9	335.0	FEMALE			
มี	154.4	101.8	-	12.2	0.8	2.2	8.0	0.2	8.5	-	0.1	Available			
ไม่มี	16,930.7	4,703.7	11.9	3,182.4	26.1	367.4	3,058.7	1,780.0	1,726.6	99.9	334.9	Not available			
มีงานประจำแต่ไม่ทำงาน	289.8	195.5	-	40.2	0.6	7.5	15.8	1.0	9.9	-	2.1	With job not work			
มี	28.6	24.2	-	1.2	-	0.5	1.0	-	0.9	-	-	Available			
ไม่มี	261.3	171.2	-	39.0	0.6	7.0	14.8	1.0	9.0	-	2.1	Not available			
1-9 ชั่วโมง	181.4	69.7	0.4	55.6	0.1	3.8	11.3	3.6	8.2	0.3	2.3	1-9 hours			
มี	9.4	6.8	-	1.8	-	0.1	0.3	-	-	-	-	Available			
ไม่มี	172.0	62.9	0.4	53.7	0.1	3.7	10.9	3.6	8.2	0.3	2.3	Not available			
10-19 ชั่วโมง	858.4	323.2	0.4	172.3	1.0	16.8	73.3	8.7	40.2	6.0	17.2	10-19 hours			
มี	23.6	18.9	-	0.5	-	0.2	1.2	-	0.3	-	-	Available			
ไม่มี	834.8	304.3	0.4	171.9	1.0	16.6	72.1	8.7	39.9	6.0	17.2	Not available			
20-29 ชั่วโมง	1,578.3	834.8	1.9	210.2	0.8	19.3	129.0	15.5	98.3	10.1	26.7	20-29 hours			
มี	35.7	25.0	-	2.0	-	-	0.8	0.2	2.5	-	-	Available			
ไม่มี	1,542.6	809.9	1.9	208.2	0.8	19.3	128.2	15.3	95.8	10.1	26.7	Not available			
30-34 ชั่วโมง	1,120.3	559.1	0.8	187.1	2.1	23.5	123.1	7.4	88.8	5.4	14.4	30-34 hours			
มี	16.4	10.9	-	1.3	-	1.2	0.9	-	-	-	-	Available			
ไม่มี	1,104.0	548.2	0.8	185.7	2.1	22.3	122.3	7.4	88.8	5.4	14.4	Not available			
35-39 ชั่วโมง	1,886.2	632.3	0.5	139.2	12.6	7.3	139.1	6.9	99.9	6.2	31.3	35-39 hours			
มี	17.3	7.1	-	1.7	-	-	0.9	-	1.6	-	-	Available			
ไม่มี	1,868.9	625.2	0.5	137.5	12.6	7.3	138.2	6.9	98.3	6.2	31.3	Not available			
40-49 ชั่วโมง	7,531.1	1,615.7	4.5	1,668.3	8.5	209.0	1,457.8	113.6	769.5	59.9	229.0	40-49 hours			
มี	20.6	8.7	-	3.0	-	0.3	2.9	-	1.8	-	0.1	Available			
ไม่มี	7,510.5	1,607.0	4.5	1,665.3	8.5	208.7	1,454.9	113.6	767.7	59.9	228.9	Not available			
50 ชั่วโมงขึ้นไป	3,639.7	575.2	3.4	721.9	0.5	82.5	1,117.4	21.5	620.3	12.1	11.9	50 hours and over			
มี	3.0	0.3	-	0.7	-	-	-	-	1.5	-	-	Available			
ไม่มี	3,636.8	574.9	3.4	721.2	0.5	82.5	1,117.4	21.5	618.8	12.1	11.9	Not available			

ตารางที่ 10 จำนวนผู้จ้างงาน ชั่วโมงการทำงานต่อสัปดาห์ การมีเวลาพักผ่อนและต้องการทำงานเพิ่มขึ้น และเพศ ทั้งราชอาณาจักร (ต่อ)
 TABLE 10 EMPLOYED PERSONS BY INDUSTRY, HOURS WORKED PER WEEK, AVAILABILITY FOR ADDITIONAL WORK AND SEX, WHOLE KINGDOM (Contd.)

จำนวนผู้จ้างงาน เพศ และ การมีเวลาพักผ่อน และต้องการทำงานเพิ่มขึ้น	อุตสาหกรรม (ต่อ) Industry (Contd.)										กิจกรรมของ องค์กร Extra- territorial	ไม่ทราบ Unknown	HOURS WORKED, SEX AND AVAILABILITY FOR ADDITIONAL WORK
	กิจกรรม อสังหาริมทรัพย์ Real estate activities	กิจกรรม ทางวิชาชีพ เทคนิค Professional/technical activities	การบริหารสนับสนุน และป้องกันประเภท Administrative support service activities	การบริหารราชการ ปกครองส่วน ท้องถิ่น Public admin- istration	การศึกษา Education	การบริการสุขภาพ สังคมและ สุขภาพ Health and social work	ศิลปะ ความบันเทิง และนันทนาการ Art, entertainment	บริการด้านอื่นๆ Other service	งานในครัวเรือน Activities of household				
	223.5	296.4	1,022.4	435.5	166.4	313.9	43.3	2.3	29.7				
ชาย	81.4	1.4	1.0	2.1	4.0	3.0	6.3	1.3	-	-	-	-	Available
ไม่มี	81.4	222.1	295.4	433.4	1,018.5	166.4	307.6	41.9	2.3	2.3	29.7	-	Not available
ต้องการงานเพิ่มขึ้น	0.1	0.8	2.5	0.2	1.8	1.7	4.3	0.4	-	-	-	-	With job not work
1-9 ชั่วโมง	-	-	-	-	-	-	2.0	0.2	-	-	-	-	Available
ไม่มี	0.1	0.8	2.5	0.2	1.8	1.6	2.3	0.2	-	-	-	-	Not available
1-9 ชั่วโมง	-	2.2	1.6	6.3	4.3	0.1	2.6	0.3	-	-	-	-	1-9 hours
ไม่มี	-	-	-	-	-	-	-	-	-	-	-	-	Available
10-19 ชั่วโมง	-	2.2	1.6	6.3	3.9	0.1	2.6	0.3	-	-	-	-	Not available
ไม่มี	5.2	9.3	10.5	46.1	78.4	3.7	6.5	3.6	-	-	0.4	-	10-19 hours
10-19 ชั่วโมง	-	-	-	0.6	0.8	-	0.7	1.1	-	-	-	-	Available
ไม่มี	5.2	9.3	10.5	77.7	45.4	3.7	5.8	2.6	-	-	0.4	-	Not available
20-29 ชั่วโมง	6.4	23.3	10.2	65.2	33.9	11.6	23.1	1.8	-	-	3.7	-	Not available
ไม่มี	-	-	-	0.0	0.0	0.7	0.4	0.1	-	-	-	-	Available
ไม่มี	6.4	23.3	10.2	65.2	33.9	11.6	22.7	1.7	-	-	3.7	-	Not available
30-34 ชั่วโมง	2.9	17.2	8.0	14.6	16.1	3.9	28.7	0.5	-	-	2.5	-	30-34 hours
ไม่มี	-	0.6	-	0.1	0.4	-	1.2	-	-	-	-	-	Available
ไม่มี	2.9	16.6	8.0	15.7	14.5	3.9	27.5	0.5	-	-	2.5	-	Not available
35-39 ชั่วโมง	5.6	19.8	8.6	46.0	17.1	48.2	28.0	0.6	-	-	0.4	-	35-39 hours
ไม่มี	-	-	0.5	0.7	1.6	-	0.6	-	-	-	-	-	Available
ไม่มี	5.6	19.8	8.1	48.5	17.1	48.2	27.4	0.6	-	-	0.4	-	Not available
40-49 ชั่วโมง	46.9	137.6	137.8	142.9	300.1	66.2	142.1	20.3	-	-	21.9	-	40-49 hours
ไม่มี	-	0.8	0.5	0.4	0.7	-	1.4	-	-	-	-	-	Available
ไม่มี	46.9	136.8	137.3	142.5	299.4	66.2	140.7	20.3	-	-	21.9	-	Not available
50 ชั่วโมงขึ้นไป	14.2	13.2	117.3	19.5	96.4	32.7	78.7	15.7	-	-	0.8	-	50 hours and over
ไม่มี	-	-	-	0.3	-	-	0.3	-	-	-	-	-	Available
ไม่มี	14.2	13.2	117.3	19.2	96.4	32.7	78.6	15.7	-	-	0.8	-	Not available
หญิง	100.7	190.5	264.0	766.8	581.9	538.2	448.1	178.6	-	-	25.1	-	FEMALE
ไม่มี	0.9	0.9	-	1.8	2.9	4.8	3.9	3.5	-	-	0.7	-	Available
ไม่มี	100.7	189.7	264.0	765.1	578.9	536.1	444.2	175.1	-	-	24.4	-	Not available
ต้องการงานเพิ่มขึ้น	2.5	0.2	2.7	4.9	1.7	1.9	0.2	0.4	-	-	1.6	-	With job not work
ไม่มี	-	-	-	-	-	-	0.1	0.3	-	-	-	-	Available
ไม่มี	2.5	0.2	2.7	4.9	1.9	1.7	0.1	0.3	-	-	1.6	-	Not available
1-9 ชั่วโมง	1.1	4.1	2.5	9.0	3.3	2.2	2.6	0.2	-	-	-	-	1-9 hours
ไม่มี	-	-	-	-	-	0.4	-	-	-	-	-	-	Available
ไม่มี	1.1	4.1	2.5	9.0	3.3	2.2	2.6	0.2	-	-	-	-	Not available
10-19 ชั่วโมง	4.4	13.2	11.7	68.2	54.4	24.2	6.6	7.9	-	-	-	-	10-19 hours
ไม่มี	-	0.9	-	-	0.1	1.0	0.1	0.6	-	-	-	-	Available
ไม่มี	4.4	12.3	11.7	68.2	54.3	23.2	6.5	7.3	-	-	-	-	Not available
20-29 ชั่วโมง	10.9	14.9	10.5	53.2	30.9	13.4	25.4	13.0	-	-	2.4	-	20-29 hours
ไม่มี	-	-	0.8	0.7	0.8	-	2.2	0.8	-	-	-	-	Available
ไม่มี	10.9	14.9	10.5	54.6	30.9	12.6	23.1	12.2	-	-	2.4	-	Not available
30-34 ชั่วโมง	1.8	10.2	10.8	22.7	17.2	6.1	18.7	10.1	-	-	-	-	30-34 hours
ไม่มี	-	-	0.5	0.1	0.5	-	0.8	0.8	-	-	-	-	Available
ไม่มี	1.8	10.2	10.8	22.6	17.2	6.1	17.9	9.3	-	-	-	-	Not available
35-39 ชั่วโมง	4.0	15.2	3.0	311.3	134.8	15.6	32.4	9.7	-	-	-	-	35-39 hours
ไม่มี	-	-	-	0.7	0.8	0.5	0.4	0.2	-	-	-	-	Available
ไม่มี	4.0	15.2	3.0	310.6	134.3	12.1	32.0	9.6	-	-	-	-	Not available
40-49 ชั่วโมง	59.5	123.6	173.8	275.4	166.1	54.2	199.3	75.0	-	-	21.1	-	40-49 hours
ไม่มี	-	-	0.9	0.3	0.9	0.2	0.5	0.6	-	-	0.7	-	Available
ไม่มี	59.5	123.6	173.8	275.1	165.3	53.7	199.3	74.4	-	-	20.4	-	Not available
50 ชั่วโมงขึ้นไป	16.5	9.2	49.0	20.1	16.7	88.6	37.5	62.4	-	-	0.3	-	50 hours and over
ไม่มี	-	-	-	-	-	0.2	0.1	0.2	-	-	-	-	Available
ไม่มี	16.5	9.2	49.0	20.1	16.7	88.4	37.5	62.2	-	-	0.3	-	Not available

ตารางที่ 10 จำนวนผู้จ้างงาน จำนวนคนอุตสาหกรรม จำนวนชั่วโมงทำงานต่อสัปดาห์ การมีเวลาพักผ่อนและต้องการทำงานเพิ่มขึ้น เขต และเขตการปกครอง ทหารราชอาณาจักร (ต่อ)

ไตรมาสที่ 1/2558 : Quarter 1/2015

ในเขตเทศบาล MUNICIPAL AREA

หน่วยนับ: In Thousands

จำนวนชั่วโมงทำงาน เพศ และ การมีเวลาพักผ่อน และต้องการทำงานเพิ่มขึ้น โดยรวม (ชาย)	อุตสาหกรรม Industry													TOTAL (MALE)
	รวม	เกษตรกรรม การป่น และการปิ้ง	การขุด เหมืองแร่ และหิน	การถลุง โลหะ	ไฟฟ้า ก๊าซ ไอน้ำระบบ ปรับอากาศ	จัดน้ำ, ขยะ, น้ำเสีย และน้ำ บำบัดน้ำ	การก่อสร้าง Construction	การขนส่ง และการขนส่ง ทางอากาศ	การขนส่ง และ การจัดเก็บ และขนส่ง	ที่พักและ บริการ และที่พัก	ข้อมูลข่าวสาร และการสื่อสาร Information	การธนาคาร และการเงิน Financial	การบริการ และที่พัก และที่พัก	
Total	9,175.9	1,235.3	38.5	1,868.2	45.3	38.1	835.9	1,830.1	748.3	646.2	126.6	154.5	154.5	Available
มี	46.0	25.4	-	3.3	-	-	5.0	2.7	3.1	1.5	-	-	-	Available
ไม่มี	9,129.9	1,209.9	38.5	1,864.9	45.3	38.1	830.8	1,827.4	745.3	644.7	126.6	154.5	154.5	Not available
มีจำนวนชั่วโมงทำงาน	119.4	69.3	1.8	14.1	-	0.1	15.0	6.6	4.2	2.3	-	-	-	With job not work
มี	10.1	7.9	-	0.2	-	-	0.9	0.0	-	-	-	-	-	Available
ไม่มี	109.3	61.4	1.8	13.9	-	0.1	14.1	6.6	4.2	2.3	-	-	-	Not available
1-9 ชั่วโมง	82.3	9.8	0.2	39.2	-	0.9	6.3	8.5	3.6	2.2	-	-	1.2	1-9 hours
มี	1.6	0.8	-	-	-	-	-	0.1	0.3	-	-	-	-	Available
ไม่มี	80.8	8.9	0.2	39.2	-	0.9	6.3	8.5	3.3	2.2	-	-	-	Not available
10-19 ชั่วโมง	403.6	56.2	0.6	98.7	4.7	1.4	34.3	66.3	27.2	8.9	10.2	10.3	10.3	10-19 hours
มี	7.3	4.7	-	0.6	-	-	1.2	-	0.6	0.1	-	-	-	Available
ไม่มี	396.3	51.5	0.6	98.2	4.7	1.4	33.1	66.3	26.6	8.8	10.2	10.3	10.3	Not available
20-29 ชั่วโมง	577.2	155.8	1.7	102.0	2.7	2.0	35.1	74.6	27.4	34.5	12.1	14.1	14.1	20-29 hours
มี	10.3	6.0	-	0.9	-	-	1.0	1.3	0.2	0.5	-	-	-	Available
ไม่มี	566.9	149.8	1.7	101.1	2.7	2.0	34.2	73.4	27.2	34.1	12.1	14.1	14.1	Not available
30-34 ชั่วโมง	473.1	122.3	1.6	80.0	1.2	1.0	37.9	85.9	33.9	22.9	10.6	12.1	12.1	30-34 hours
มี	1.4	0.3	-	0.2	-	-	0.3	0.1	0.3	-	-	-	-	Available
ไม่มี	471.8	122.0	1.6	79.8	1.2	1.0	37.6	85.8	33.6	22.9	10.6	12.1	12.1	Not available
35-39 ชั่วโมง	771.1	155.1	1.8	34.6	16.4	6.9	22.8	71.6	24.5	37.8	6.4	12.7	12.7	35-39 hours
มี	5.2	1.3	-	-	-	-	0.2	0.7	1.4	-	-	-	-	Available
ไม่มี	765.9	153.8	1.8	34.6	16.4	6.9	22.5	70.9	23.1	37.8	6.4	12.7	12.7	Not available
40-49 ชั่วโมง	4,539.1	420.8	21.2	1,083.1	18.1	12.6	509.5	1,013.3	312.8	280.2	72.1	100.6	100.6	40-49 hours
มี	8.6	4.0	-	1.4	-	-	1.5	0.5	0.2	0.5	-	-	-	Available
ไม่มี	4,530.6	416.7	21.2	1,081.8	18.1	12.6	508.0	1,012.9	312.5	279.6	72.1	100.6	100.6	Not available
50 ชั่วโมงขึ้นไป	2,210.0	246.1	9.6	416.4	2.2	13.3	175.1	505.3	314.8	257.5	15.3	3.5	3.5	50 hours and over
มี	1.7	0.4	-	0.1	-	-	-	0.2	-	0.4	-	-	-	Available
ไม่มี	2,208.4	245.8	9.6	416.4	2.2	13.3	175.1	505.1	314.8	257.1	15.3	3.5	3.5	Not available

ตารางที่ 10 จำนวนผู้จ้างงาน จำนวนคนอุตสาหกรรม จำนวนชั่วโมงทำงานต่อสัปดาห์ การมีเวลาพักผ่อนและต้องการทำงานเพิ่มขึ้น เขต และเขตการปกครอง ทวีปอาเซียน (ต่อ)

TABLE 10 EMPLOYED PERSONS BY INDUSTRY, HOURS WORKED PER WEEK, AVAILABILITY FOR ADDITIONAL WORK, SEX AND AREA, WHOLE KINGDOM (Contd.)

จำนวนชั่วโมงทำงาน เพศ และ การมีเวลาพักผ่อน และต้องการทำงานเพิ่มขึ้น	อุตสาหกรรม Industry										รวม Total	HOURS WORKED, SEX AND AVAILABILITY FOR ADDITIONAL WORK
	เกษตรกรรม การปลูก และปศุสัตว์	เหมืองแร่ และหิน	การสกัด แร่	ไฟฟ้า ก๊าซ ไอน้ำระบบ ปรับอากาศ	การก่อสร้าง Construction	การขนส่ง และ การขนส่ง สินค้า	การขนส่ง และ การขนส่ง สินค้า	ที่พักแรมและ บริการ ที่พักแรม	ข้อมูลข่าวสาร และการสื่อสาร	บริการ ทางการเงิน		
8,029.8	823.3	7.0	1,677.2	18.7	21.9	162.6	1,734.9	135.8	1,091.0	86.5	242.9	TOTAL (FEMALE)
มี	16.3	-	4.4	-	-	1.1	4.9	-	4.0	-	0.1	Available
ไม่มี	807.0	7.0	1,672.9	18.7	21.9	161.5	1,730.0	135.8	1,087.0	86.5	242.8	Not available
มีจำนวนชั่วโมงทำงานเพิ่มขึ้น	95.5	-	17.6	-	-	3.8	9.8	0.9	3.6	-	1.9	With job not work
มี	4.2	-	0.2	-	-	0.4	1.0	-	-	-	-	Available
ไม่มี	89.3	-	17.4	-	-	3.4	8.7	0.9	3.6	-	1.9	Not available
1-9 ชั่วโมง	83.6	-	37.5	0.1	0.2	2.3	4.3	3.6	6.8	0.3	1.1	1-9 hours
มี	2.6	-	1.4	-	-	0.1	-	-	-	-	-	Available
ไม่มี	81.0	-	36.1	0.1	0.2	2.2	4.3	3.6	6.8	0.3	1.1	Not available
10-19 ชั่วโมง	359.3	0.4	93.1	0.7	1.5	8.5	49.4	6.1	27.2	5.6	13.8	10-19 hours
มี	5.7	-	-	-	-	0.2	0.5	-	0.2	-	-	Available
ไม่มี	353.6	0.4	93.1	0.7	1.5	8.2	49.0	6.1	27.0	5.6	13.8	Not available
20-29 ชั่วโมง	543.0	1.9	89.0	0.8	0.4	7.6	83.4	13.0	52.1	6.7	19.6	20-29 hours
มี	6.1	-	0.5	-	-	-	0.8	-	1.1	-	-	Available
ไม่มี	536.8	1.9	88.5	0.8	0.4	7.6	82.7	13.0	51.0	6.7	19.6	Not available
30-34 ชั่วโมง	397.5	0.8	84.5	1.5	2.2	5.8	72.3	5.3	55.6	5.4	12.1	30-34 hours
มี	4.4	-	0.1	-	-	0.2	0.2	-	-	-	-	Available
ไม่มี	393.1	0.8	84.4	1.5	2.2	5.6	72.1	5.3	55.6	5.4	12.1	Not available
35-39 ชั่วโมง	757.1	-	43.8	9.2	3.8	2.5	69.6	4.2	55.1	5.8	16.9	35-39 hours
มี	2.9	-	0.4	-	-	-	0.6	-	0.1	-	-	Available
ไม่มี	754.2	-	43.3	9.2	3.8	2.5	69.1	4.2	55.0	5.8	16.9	Not available
40-49 ชั่วโมง	3,957.7	1.9	956.9	6.1	3.4	98.2	888.2	85.8	498.0	55.2	168.3	40-49 hours
มี	8.2	-	1.1	-	-	0.3	1.9	-	1.2	-	0.1	Available
ไม่มี	3,949.5	1.9	955.9	6.1	3.4	97.9	886.3	85.8	496.7	55.2	168.2	Not available
50 ชั่วโมงขึ้นไป	1,836.1	1.9	354.9	0.5	10.4	34.0	557.9	16.9	394.7	7.7	9.1	50 hours and over
มี	2.6	-	0.7	-	-	-	-	-	1.4	-	-	Available
ไม่มี	1,833.5	1.9	354.2	0.5	10.4	34.0	557.9	16.9	393.3	7.7	9.1	Not available

ตารางที่ 10 จำนวนผู้มีงานทำ จำแนกตามอุตสาหกรรม จำนวนชั่วโมงทำงานต่อสัปดาห์ การมีเวลาพักผ่อนและต้องการทำงานเพิ่มขึ้น เขต และเขตการปกครอง ทวีปราชอาณาจักร (ต่อ)

TABLE 10 EMPLOYED PERSONS BY INDUSTRY, HOURS WORKED PER WEEK, AVAILABILITY FOR ADDITIONAL WORK, SEX AND AREA, WHOLE KINGDOM (Contd.)

หน่วยนับพัน : in Thousands

จำนวนชั่วโมงทำงาน เพศ และ การมีเวลาพักผ่อน และต้องการทำงานเพิ่มขึ้น	กรุงเทพมหานคร MUNICIPAL AREA										TOTAL (MALE)	
	กิจกรรม อสังหาริมทรัพย์ Real estate activities	กิจกรรมทางวิชาชีพ วิทย์และเทคโนโลยี Professional/scientific	การบริหาร และสนับสนุน Administrative support service activities	การบริหารราชการ และกิจการ Public admin- istration defence	การศึกษา Education	อุตสาหกรรม (ต่อ) Industry (Contd.)	ศิลปะ ความบันเทิง และนันทนาการ Art, entertainment	บริการ ด้านอื่นๆ Other service	งานในครัวเรือน Activities of household	กิจกรรมของ องค์กร Extra- territorial		ไม่ทราบ Unknown
รวม	126.6	154.5	64.6	175.5	224.7	501.0	228.1	99.4	72.4	182.0	31.9	31.9
มี	-	-	-	-	0.1	1.3	1.1	-	0.5	1.8	0.2	0.2
ไม่มี	126.6	154.5	64.6	175.5	224.6	499.8	227.0	99.4	71.9	180.2	31.6	31.6
มีงานประจำไม่ได้ทำงาน	-	-	0.1	0.6	2.5	0.3	0.2	-	0.4	1.5	0.4	0.4
มี	-	-	-	-	-	-	-	-	0.1	0.9	0.2	0.2
ไม่มี	-	-	0.1	0.6	2.5	0.3	0.2	-	0.4	0.7	0.2	0.2
1-9 ชั่วโมง	-	1.2	-	0.3	1.6	2.0	5.4	0.1	-	1.3	-	-
มี	-	-	-	-	-	0.4	-	-	-	-	-	-
ไม่มี	-	1.2	-	0.3	1.6	1.6	5.4	0.1	-	1.3	-	-
10-19 ชั่วโมง	10.2	10.3	3.0	6.1	9.0	35.9	20.8	1.8	3.8	3.1	0.7	0.7
มี	-	-	-	-	-	0.1	-	-	-	-	-	-
ไม่มี	10.2	10.3	3.0	6.1	9.0	35.7	20.8	1.8	3.8	3.1	0.7	0.7
20-29 ชั่วโมง	12.1	14.1	5.6	18.5	6.9	39.3	13.3	8.6	6.8	11.2	1.3	1.3
มี	-	-	-	-	-	0.0	0.0	-	0.2	0.2	0.1	0.1
ไม่มี	12.1	14.1	5.6	18.5	6.9	39.3	13.2	8.6	6.6	11.0	1.3	1.3
30-34 ชั่วโมง	10.6	12.1	2.3	15.0	4.7	7.4	6.3	2.1	7.4	18.0	0.1	0.1
มี	-	-	-	-	-	0.1	0.1	-	-	-	-	-
ไม่มี	10.6	12.1	2.3	15.0	4.7	7.3	6.3	2.1	7.4	18.0	0.1	0.1
35-39 ชั่วโมง	6.4	12.7	4.5	9.3	5.3	231.9	83.2	27.7	4.6	13.5	0.1	0.1
มี	-	-	-	-	0.1	0.2	0.7	-	-	0.6	-	-
ไม่มี	6.4	12.7	4.5	9.3	5.2	231.7	82.5	27.7	4.6	13.0	0.1	0.1
40-49 ชั่วโมง	72.1	100.6	40.1	116.1	105.3	146.8	86.7	42.1	34.1	84.9	16.7	16.7
มี	-	-	-	-	-	0.4	0.1	-	-	0.1	-	-
ไม่มี	72.1	100.6	40.1	116.1	105.3	146.4	86.6	42.1	34.1	84.9	16.7	16.7
50 ชั่วโมงขึ้นไป	15.3	3.5	9.0	9.6	89.4	37.5	12.2	17.0	15.2	48.5	12.5	12.5
มี	-	-	-	-	-	-	0.3	-	0.3	0.1	-	-
ไม่มี	15.3	3.5	9.0	9.6	89.4	37.5	11.9	17.0	15.0	48.4	12.5	12.5

ตารางที่ 10 จำนวนผู้มีงานทำ จำแนกตามอุตสาหกรรม จำนวนชั่วโมงทำงานต่อสัปดาห์ การมีเวลาพักผ่อนและต้องการทำงานเพิ่มขึ้น เขต และเขตการปกครอง ทวีปราชอาณาจักร (ต่อ)

TABLE 10 EMPLOYED PERSONS BY INDUSTRY, HOURS WORKED PER WEEK, AVAILABILITY FOR ADDITIONAL WORK, SEX AND AREA, WHOLE KINGDOM (Contd.)

หน่วยนับพัน : In Thousands

จำนวนชั่วโมงทำงาน เพศ และ การมีเวลาพักผ่อน และต้องการทำงานเพิ่มขึ้น	อุตสาหกรรม (ต่อ) Industry (Contd.)											กิจกรรม อสังหาริมทรัพย์ Real estate activities	กิจกรรมทางวิชาชีพ วิทย์และเทคโนโลยี Professional/scientific technical activities	การบริการชุมชน และบริหาร Administrative support service activities	การบริหารราชการ รัฐและเทศ Public admin- istration defence	การศึกษา Education	อุตสาหกรรมสุขภาพ งานสังคมสงเคราะห์ Health and social work	ศิลปะ ความบันเทิง และนันทนาการ Art, entertainment	บริการ ด้านอื่นๆ Other service	งานในครัวเรือน ส่วนบุคคล Activities of household	กิจกรรมของ องค์กร Extra- territorial	ไม่ทราบ Unknown	HOURS WORKED, SEX AND AVAILABILITY FOR ADDITIONAL WORK
	89.6	150.3	199.4	336.1	416.4	322.8	70.5	286.0	134.1	1.4	21.3												
มี	-	0.9	-	0.9	0.2	1.3	0.7	1.5	2.7	-	-	-	-	-	-	-	-	-	-	-	-	Available	
ไม่มี	89.6	149.4	199.4	335.3	416.2	321.5	69.9	284.5	131.4	1.4	21.3	Not available											
มีงานประจำไม่ได้ทำงาน	2.1	0.2	2.7	0.4	4.6	1.3	0.2	1.0	0.4	-	1.2	With job not work											
มี	-	-	-	-	-	-	0.1	-	0.3	-	-	Available											
ไม่มี	2.1	0.2	2.7	0.4	4.6	1.3	0.1	1.0	0.0	-	1.2	Not available											
1-9 ชั่วโมง	0.5	3.2	1.2	2.8	7.3	1.8	0.5	0.9	0.2	-	-	1-9 hours											
มี	-	-	-	-	-	0.4	-	-	-	-	-	Available											
ไม่มี	0.5	3.2	1.2	2.8	7.3	1.4	0.5	0.9	0.2	-	-	Not available											
10-19 ชั่วโมง	3.8	0.9	6.2	29.2	33.4	13.5	2.3	3.7	5.0	-	-	10-19 hours											
มี	-	-	-	0.1	-	0.7	-	-	0.3	-	-	Available											
ไม่มี	3.8	8.7	6.2	29.1	33.4	12.8	2.3	3.7	4.8	-	-	Not available											
20-29 ชั่วโมง	8.9	12.8	7.7	33.4	30.4	18.9	9.4	13.2	9.7	-	1.1	20-29 hours											
มี	-	-	-	-	0.1	-	0.1	0.3	0.4	-	-	Available											
ไม่มี	8.9	12.8	7.7	33.4	30.3	18.9	9.3	12.9	9.3	-	1.1	Not available											
30-34 ชั่วโมง	1.8	9.2	5.0	4.1	10.5	9.4	3.0	1.2	5.2	-	-	30-34 hours											
มี	-	-	-	-	-	-	-	0.8	-	-	-	Available											
ไม่มี	1.8	9.2	5.0	4.1	10.5	9.4	3.0	1.1	4.4	-	-	Not available											
35-39 ชั่วโมง	3.1	8.8	2.1	16.5	16.9	6.9	3.3	21.2	6.2	0.4	-	35-39 hours											
มี	-	-	-	0.3	-	-	-	0.3	0.2	-	-	Available											
ไม่มี	3.1	8.8	2.1	16.5	16.9	6.2	3.3	20.9	6.0	0.4	-	Not available											
40-49 ชั่วโมง	54.0	99.7	131.6	91.2	155.7	158.3	31.6	124.1	54.5	0.7	19.0	40-49 hours											
มี	-	-	-	0.5	0.1	-	0.5	-	0.6	-	-	Available											
ไม่มี	54.0	99.7	131.6	90.6	155.6	158.3	31.1	124.1	53.9	0.7	19.0	Not available											
50 ชั่วโมงขึ้นไป	15.5	6.8	42.9	9.4	11.6	56.8	20.2	109.7	52.9	0.3	-	50 hours and over											
มี	-	-	-	-	-	0.2	-	0.1	0.2	-	-	Available											
ไม่มี	15.5	6.8	42.9	9.4	11.6	56.5	20.2	109.6	52.8	0.3	-	Not available											

ตารางที่ 10 จำนวนผู้จ้างงาน จำนวนชั่วโมงทำงานต่อสัปดาห์ การมีเวลาเหลือพอและต้องการทำงานเพิ่มขึ้น เขต และเขตการปกครอง ทวีปอเมริกาใต้ (ต่อ)

TABLE 10 EMPLOYED PERSONS BY INDUSTRY, HOURS WORKED PER WEEK, AVAILABILITY FOR ADDITIONAL WORK, SEX AND AREA, WHOLE KINGDOM (Contd.)

หน่วยนับเป็น : in Thousands

จำนวนผู้จ้างงาน เพศ และ การมีเวลาเหลือพอ และต้องการทำงานเพิ่มขึ้น ต่อสัปดาห์ (ต่อ)	อุตสาหกรรม Industry											รวม	การมีเวลาเหลือพอ และต้องการทำงานเพิ่มขึ้น ต่อสัปดาห์ (ต่อ)	HOURS WORKED, SEX AND AVAILABILITY FOR ADDITIONAL WORK TOTAL (MALE)
	เกษตรกรรม และการทำปศุสัตว์ และประมง Agriculture	เหมืองแร่ และเหมืองหิน Mining	การผลิต Manufacturing	ไฟฟ้า ก๊าซ และระบบประปา และน้ำร้อน Electricity and water supply	การก่อสร้าง Construction	การขายปลีก และการค้าส่ง Retail and wholesale trade	การขนส่ง และ การขนส่งสินค้า Transportation and storage	ที่พักแรมและ บริการด้านอาหาร Accommodation and food service	ข้อมูลข่าวสาร และการสื่อสาร Information communication	กิจกรรมการเงิน และประกันภัย Financial intermediation	กิจกรรมการจ้างและ การรับจ้าง Intermediation			
11,350.6	5,423.0	34.1	1,442.8	35.0	24.6	1,262.0	1,315.8	301.7	281.9	18.5	58.9	58.9	-	Available
186.6	137.5	-	7.1	1.2	0.9	1.6	6.7	1.7	1.5	-	-	-	-	Available
11,164.0	5,285.5	34.1	1,435.7	33.9	23.7	1,246.0	1,309.1	300.0	280.4	18.5	58.9	58.9	-	Not available
315.3	263.5	0.6	12.3	1.4	-	22.8	7.4	1.4	0.2	-	-	-	-	With job not work
37.8	33.2	-	-	-	-	2.3	1.0	0.2	-	-	-	-	-	Available
277.4	230.3	0.6	12.3	1.4	-	20.5	6.4	1.2	0.2	-	-	-	-	Not available
101.4	48.1	2.8	27.0	0.5	1.6	6.3	6.6	1.5	0.2	-	-	-	-	1-9 hours
7.6	6.4	-	1.1	-	-	-	-	-	-	-	-	-	-	Available
93.9	41.7	2.8	25.9	0.5	1.6	6.3	6.6	1.5	0.2	-	-	-	-	Not available
546.2	282.1	0.4	92.6	1.9	3.1	35.7	26.3	11.5	5.9	0.5	2.7	2.7	-	10-19 hours
23.4	14.8	-	0.7	0.4	-	1.9	2.3	-	0.3	-	-	-	-	Available
522.8	267.3	0.4	91.9	1.5	3.1	33.8	24.0	11.5	5.6	0.5	2.7	2.7	-	Not available
1,230.8	888.8	1.1	102.3	1.4	0.7	77.1	42.7	19.5	15.3	0.7	5.5	5.5	-	20-29 hours
42.7	38.5	-	1.2	-	-	1.7	0.3	0.3	-	-	-	-	-	Available
1,188.1	850.3	1.1	101.2	1.4	0.7	75.4	42.5	19.2	15.3	0.7	5.5	5.5	-	Not available
816.2	541.2	0.9	63.3	0.6	0.8	73.1	51.0	18.2	19.4	1.1	1.1	1.1	-	30-34 hours
25.6	15.4	-	0.7	0.2	-	3.5	0.3	1.1	0.5	-	-	-	-	Available
790.6	525.8	0.9	62.6	0.4	0.8	69.6	50.7	17.1	18.9	1.1	1.1	1.1	-	Not available
1,250.6	645.8	0.7	52.3	10.3	7.1	41.1	63.1	24.0	18.9	3.8	8.2	8.2	-	35-39 hours
16.9	12.5	-	0.2	-	-	1.0	1.0	-	0.5	-	-	-	-	Available
1,233.7	633.2	0.7	52.1	10.3	7.1	40.1	62.1	24.0	18.4	3.8	8.2	8.2	-	Not available
4,598.5	1,822.1	19.5	715.0	17.9	8.3	705.4	648.1	117.8	114.2	10.3	37.0	37.0	-	40-49 hours
28.8	15.0	-	3.2	0.6	0.9	4.0	1.3	-	0.3	-	-	-	-	Available
4,569.7	1,807.2	19.5	711.8	17.3	7.4	701.4	646.7	117.8	113.9	10.3	37.0	37.0	-	Not available
2,491.7	931.4	8.2	378.0	1.1	3.0	300.5	470.8	107.8	107.9	2.1	4.4	4.4	-	50 hours and over
3.8	1.7	-	-	-	-	1.6	0.6	-	-	-	-	-	-	Available
2,487.9	929.7	8.2	378.0	1.1	3.0	298.9	470.2	107.8	107.9	2.1	4.4	4.4	-	Not available

ตารางที่ 10 จำนวนผู้จ้างงาน จำนวนชั่วโมงทำงานต่อสัปดาห์ การมีเวลาพักผ่อนและต้องการทำงานเพิ่มขึ้น เขต และเขตการปกครอง ทวีปอเมริกาใต้ (ต่อ)
 TABLE 10 EMPLOYED PERSONS BY INDUSTRY, HOURS WORKED PER WEEK, AVAILABILITY FOR ADDITIONAL WORK, SEX AND AREA, WHOLE KINGDOM (Contd.)

หน่วยนับเป็น : in Thousands

จำนวนผู้จ้างงาน เพศ และ การมีเวลาเหลือ และต้องการทำงานเพิ่มขึ้น ตามราย (ผู้หญิง)	รวม เกษตรกรรม การป่าไม้ และการประมง	เหมืองแร่ และเหมืองหิน	การถ้ำ	การผลิต	ไฟฟ้า กัง และระบบปรับ อากาศ	การจัดหาน้ำ บ้านแก๊ส และระบบ บำบัดน้ำเสีย	การก่อสร้าง	การขนส่ง	อุตสาหกรรม		บริการที่พักอาศัย และที่พักอาหาร และที่พัก	ข้อมูลข่าวสาร และการสื่อสาร	บริการทางการเงินและ การประกันภัย	กิจกรรมการบริการ และการสื่อสาร	HOURS WORKED, SEX AND AVAILABILITY FOR ADDITIONAL WORK
									Construction	whole sale&retail					
	9,055.3	3,982.2	5.0	1,517.4	7.3	14.3	207.0	1,331.8	42.4	644.1	13.4	92.1	92.1	92.1	Available
มี	115.7	85.5	-	7.9	-	0.8	1.1	3.1	0.2	4.6	-	-	-	13.4	Not available
ไม่มี	8,939.6	3,896.6	5.0	1,509.5	7.3	13.5	205.9	1,328.7	42.2	639.6	13.4	92.1	92.1	13.4	Not available
มีงานประจำเต็มเวลาที่ทำงาน	194.3	151.6	-	22.5	0.6	-	3.7	6.0	0.1	0.9	-	-	-	0.2	With job not work
มี	22.3	20.0	-	1.0	-	-	0.1	-	-	-	-	-	-	0.9	Available
ไม่มี	172.0	131.6	-	21.6	0.6	-	3.6	6.0	0.1	5.3	-	-	-	0.2	Not available
1-9 ชั่วโมง	97.8	60.7	0.4	18.1	-	0.4	1.5	7.0	-	1.4	-	-	-	1.2	1-9 hours
มี	6.8	6.0	-	0.4	-	-	-	0.3	-	-	-	-	-	-	Available
ไม่มี	91.0	54.7	0.4	17.7	-	0.4	1.5	6.6	-	1.4	-	-	-	1.2	Not available
10-19 ชั่วโมง	499.0	276.8	-	79.3	0.4	3.6	8.3	23.8	2.6	13.1	0.5	3.4	3.4	0.5	10-19 hours
มี	17.9	15.9	-	0.5	-	-	-	0.8	-	0.1	-	-	-	0.1	Available
ไม่มี	481.1	261.0	-	78.8	0.4	3.6	8.3	23.1	2.6	13.0	0.5	3.4	3.4	0.5	Not available
20-29 ชั่วโมง	1,035.3	711.6	-	121.2	-	1.5	11.7	45.5	2.5	46.3	3.4	7.1	7.1	3.4	20-29 hours
มี	29.6	22.2	-	1.5	-	-	-	-	0.2	1.4	-	-	-	-	Available
ไม่มี	1,005.8	689.5	-	119.7	-	1.5	11.7	45.5	2.3	44.9	3.4	7.1	7.1	3.4	Not available
30-34 ชั่วโมง	722.8	465.2	-	102.6	0.6	0.1	17.7	50.8	2.1	35.3	-	2.3	2.3	-	30-34 hours
มี	12.0	8.4	-	1.3	-	-	1.0	0.7	-	-	-	-	-	-	Available
ไม่มี	710.9	456.8	-	101.4	0.6	0.1	16.7	50.1	2.1	35.3	-	2.3	2.3	-	Not available
35-39 ชั่วโมง	1,129.1	522.6	0.5	95.4	3.5	3.2	4.8	69.4	2.7	44.8	0.4	14.4	14.4	0.4	35-39 hours
มี	14.4	6.0	-	1.2	-	-	-	0.3	-	1.5	-	-	-	-	Available
ไม่มี	1,114.7	516.5	0.5	94.1	3.5	3.2	4.8	69.1	2.7	43.3	0.4	14.4	14.4	0.4	Not available
40-49 ชั่วโมง	3,573.3	1,340.3	2.6	711.4	2.4	4.8	110.8	569.6	27.8	271.5	4.7	60.7	60.7	4.7	40-49 hours
มี	12.4	6.7	-	2.0	-	0.8	-	1.0	-	0.6	-	-	-	-	Available
ไม่มี	3,561.0	1,333.7	2.6	709.4	2.4	4.1	110.8	568.6	27.8	271.0	4.7	60.7	60.7	4.7	Not available
50 ชั่วโมงขึ้นไป	1,803.6	453.3	1.5	367.0	-	0.6	48.5	559.6	4.6	225.6	4.4	2.9	2.9	4.4	50 hours and over
มี	0.4	0.3	-	-	-	-	-	-	-	0.1	-	-	-	-	Available
ไม่มี	1,803.2	453.0	1.5	367.0	-	0.6	48.5	559.6	4.6	225.5	4.4	2.9	2.9	4.4	Not available

ตารางที่ 10 จำนวนผู้จ้างทำ จำนวนคนอุตสาหกรรม จำนวนชั่วโมงทำงานต่อสัปดาห์ การมีเวลาเหลือและต้องการทำงานเพิ่มขึ้น พืช และเขตการปกครอง ทั้งราชอาณาจักร (ต่อ)
 TABLE 10 EMPLOYED PERSONS BY INDUSTRY, HOURS WORKED PER WEEK, AVAILABILITY FOR ADDITIONAL WORK, SEX AND AREA, WHOLE KINGDOM (Contd.)

หน่วยนับพัน - In Thousands

จำนวนชั่วโมงทำงาน เพศ และ การมีเวลาเหลือ และต้องการทำงานเพิ่มขึ้น	อุตสาหกรรม (ต่อ) Industry (Contd.)											รวม TOTAL (MALE)	
	กิจกรรม อสังหาริมทรัพย์ Real estate activities	กิจกรรม ทางวิชาชีพ Professional/Scientific technical activities	การบริหาร และสนับสนุน Administrative and support service activities	การบริการ สาธารณะ Public admin- istration	การศึกษา Education	สุขภาพและ สังคม Health and social work	ศิลปะ ความบันเทิง และนันทนาการ Art, entertainment	บริการ อื่น ๆ Other service	งานในครัวเรือน Activities of household	กิจกรรม นอก territorial	ไม่ทราบ Unknown		ชั่วโมง การทำงาน EXTRA- territorial
ยอดรวม (ชาย)	16.8	48.0	71.6	321.4	207.4	67.0	74.2	131.9	11.4	-	2.7	-	2.7
มี	-	1.4	0.9	2.7	0.9	-	2.5	4.5	1.1	-	-	-	Available
ไม่มี	16.8	46.6	70.7	518.7	206.4	67.0	71.7	127.3	10.3	-	2.7	-	Not available
มีจำนวนชั่วโมงทำงาน	-	0.2	-	1.5	-	-	1.2	2.8	-	-	-	-	With job not work
มี	-	-	-	-	-	-	-	1.2	-	-	-	-	Available
ไม่มี	-	0.2	-	1.5	-	-	1.2	1.6	-	-	-	-	Not available
1-9 ชั่วโมง	-	1.9	-	2.3	0.9	-	-	1.3	0.3	-	-	-	1-9 hours
มี	-	-	-	-	-	-	-	-	-	-	-	-	Available
ไม่มี	-	1.9	-	2.3	0.9	-	-	1.3	0.3	-	-	-	Not available
10-19 ชั่วโมง	2.2	3.2	1.4	42.6	25.3	1.9	0.6	3.3	2.9	-	-	-	Not available
มี	-	-	-	0.7	0.6	-	-	0.7	1.1	-	-	-	Available
ไม่มี	2.2	3.2	1.4	41.9	24.6	1.9	0.6	2.7	1.8	-	-	-	Not available
20-29 ชั่วโมง	0.8	4.8	3.3	25.9	20.7	3.0	5.0	11.9	0.5	-	-	-	Not available
มี	-	-	-	-	-	-	0.6	0.2	-	-	-	-	Available
ไม่มี	0.8	4.8	3.3	25.9	20.7	3.0	4.4	11.7	0.5	-	-	-	Not available
30-34 ชั่วโมง	0.7	2.3	3.3	8.7	8.3	1.8	9.6	10.7	0.4	-	-	-	30-34 hours
มี	-	0.6	-	0.3	-	-	1.7	1.2	-	-	-	-	Available
ไม่มี	0.7	1.6	3.3	8.4	8.3	1.8	7.9	9.5	0.4	-	-	-	Not available
35-39 ชั่วโมง	1.1	10.5	3.3	228.2	88.9	20.5	8.0	14.4	0.5	-	-	-	Not available
มี	-	-	0.4	1.4	-	-	-	-	-	-	-	-	Available
ไม่มี	1.1	10.5	2.9	226.8	88.9	20.5	8.0	14.4	0.5	-	-	-	Not available
40-49 ชั่วโมง	6.8	21.5	32.5	153.3	56.2	24.1	25.9	57.2	3.6	-	2.0	-	Not available
มี	-	0.8	0.5	0.4	0.3	-	0.2	1.3	-	-	-	-	Available
ไม่มี	6.8	20.7	32.0	152.9	55.9	24.1	25.6	55.9	3.6	-	2.0	-	Not available
50 ชั่วโมงขึ้นไป	5.2	3.6	27.8	58.9	7.2	15.7	24.0	30.3	3.2	-	0.8	-	50 hours and over
มี	-	-	-	-	-	-	-	-	-	-	-	-	Available
ไม่มี	5.2	3.6	27.8	58.9	7.2	15.7	24.0	30.3	3.2	-	0.8	-	Not available

ตารางที่ 10 จำนวนผู้จ้างทำ งานตามอุตสาหกรรม จำนวนชั่วโมงทำงานต่อสัปดาห์ การมีเวลาพักผ่อนและต้องทำงานเพิ่มขึ้น เขต และเขตการปกครอง ทหารราชอาณาจักร (ต่อ)

TABLE 10 EMPLOYED PERSONS BY INDUSTRY, HOURS WORKED PER WEEK, AVAILABILITY FOR ADDITIONAL WORK, SEX AND AREA, WHOLE KINGDOM (Contd.)

หน่วยนับพัน : In Thousands

จำนวนชั่วโมงทำงาน เพศ และ การมีเวลาพักผ่อน และต้องทำงานเพิ่มขึ้น	อุตสาหกรรม (ต่อ) Industry (Contd.)										กิจกรรม SEX AND AVAILABILITY FOR ADDITIONAL WORK TOTAL (FEMALE)	
	กิจกรรม อสังหาริมทรัพย์ Real estate activities	กิจกรรมทางวิชาชีพ วิชาชีพเทคนิค Professional/Scientific technical activities	การบริหารสนับสนุน และบริการสนับสนุน Administrative and support service activities	การบริหารราชการ Public admin- istration	การศึกษา Education	กิจกรรมด้านสุขภาพ Health and social work	ศิลปะ ความบันเทิง และนันทนาการ Art, entertainment	บริการด้านอื่นๆ Other service	งานในครัวเรือน Activities of household	กิจกรรมนอก เขต Extra- territorial		ไม่ทราบ Unknown
ยอดรวม (หญิง)	11.1	40.2	64.6	245.7	350.4	215.4	60.5	162.1	44.5	-	3.7	3.7
มี	-	-	-	2.1	1.6	0.9	4.1	2.4	0.8	-	0.7	0.7
ไม่มี	11.1	40.2	64.6	243.7	348.8	214.6	56.4	159.7	43.8	-	3.0	3.0
มีงานประจำแต่ไม่ได้ทำงาน	0.3	-	-	1.4	0.2	0.6	-	0.5	-	-	0.4	0.4
มี	0.3	-	-	-	-	-	-	0.3	-	-	-	-
ไม่มี	0.7	0.9	1.3	0.5	1.7	0.4	-	1.7	-	-	0.4	0.4
1-9 ชั่วโมง	-	-	-	-	-	-	-	-	-	-	-	-
มี	0.7	0.9	1.3	0.5	1.7	0.4	-	1.7	-	-	-	-
ไม่มี	0.6	3.6	5.5	25.2	34.8	10.7	1.3	2.8	2.8	-	-	-
10-19 ชั่วโมง	-	-	-	-	-	-	-	-	-	-	-	-
มี	0.6	3.6	5.5	25.2	34.8	10.7	1.3	2.8	2.8	-	-	-
ไม่มี	2.0	2.1	2.9	19.8	24.9	12.0	4.0	12.2	3.3	-	1.3	1.3
20-29 ชั่วโมง	-	-	-	0.8	0.6	-	0.6	1.9	0.5	-	-	-
มี	2.0	2.1	2.9	19.1	24.3	12.0	3.4	10.3	2.9	-	1.3	1.3
ไม่มี	-	1.0	5.8	4.8	12.2	7.9	3.0	6.5	4.9	-	-	-
30-34 ชั่วโมง	-	-	-	0.5	0.1	-	-	-	-	-	-	-
มี	-	-	-	-	-	-	-	-	-	-	-	-
ไม่มี	1.0	6.4	11.8	111.8	148.4	71.9	12.3	6.5	4.9	-	-	-
35-39 ชั่วโมง	-	-	-	-	-	-	-	-	-	-	-	-
มี	-	-	-	0.5	0.7	0.5	3.5	0.1	-	-	-	-
ไม่มี	1.0	6.4	11.8	111.4	147.7	71.4	8.8	11.1	3.6	-	-	-
40-49 ชั่วโมง	5.4	23.8	42.1	75.0	119.7	80.2	22.7	75.1	20.5	-	2.1	2.1
มี	-	-	-	0.3	0.3	0.2	-	-	-	-	0.7	0.7
ไม่มี	5.4	23.8	42.1	74.6	119.5	80.1	22.7	75.1	20.5	-	1.4	1.4
50 ชั่วโมงขึ้นไป	1.0	2.4	6.1	7.2	8.5	31.8	17.3	52.0	9.4	-	-	-
มี	-	-	-	-	-	-	-	-	-	-	-	-
ไม่มี	1.0	2.4	6.1	7.2	8.5	31.8	17.3	52.0	9.4	-	-	-

ตารางที่ 11 จำนวนผู้มีงานทำ จำแนกตามสถานภาพการทำงาน จำนวนชั่วโมงทำงานต่อสัปดาห์ การมีเวลาเหลือพอและต้องการทำงานเพิ่มขึ้น ทัวราชอาณาจักร

TABLE 11 EMPLOYED PERSONS BY WORK STATUS, HOURS WORKED PER WEEK, AVAILABILITY FOR ADDITIONAL WORK , WHOLE KINGDOM

ไตรมาสที่ 1/2558 : Quarter 1/2015

หน่วยเป็นพัน : In Thousands

จำนวนชั่วโมงทำงาน และ การมีเวลาเหลือพอ และต้องการทำงานเพิ่มขึ้น	สถานภาพการทำงาน Work Status										HOURS WORKED, AND AVAILABILITY FOR ADDITIONAL WORK
	รวม Total	นายจ้าง Employer	ลูกจ้างรัฐบาล Government Employee	ลูกจ้างเอกชน Private Employee	ทำงานส่วนตัว Own Account Worker	ช่วยธุรกิจ ครอบครัว Unpaid Family Worker	การรวมกลุ่ม Members of Producers' Cooperatives	TOTAL			
ยอดรวม	37,611.5	1,072.5	3,631.3	15,337.4	11,697.4	5,808.2	64.8	64.8	5,808.2	64.8	TOTAL
มี	387.0	5.2	10.8	115.5	177.6	77.3	0.7	0.7	77.3	0.7	Available
ไม่มี	37,224.6	1,067.3	3,620.6	15,221.9	11,519.8	5,730.9	64.0	64.0	5,730.9	64.0	Not available
มีงานประจำแต่ไม่ได้ทำงาน	724.4	21.3	11.1	157.4	533.2	0.7	0.7	0.7	0.7	0.7	With job not work
มี	76.5	1.1	-	9.2	66.2	0.1	-	-	0.1	-	Available
ไม่มี	647.9	20.2	11.1	148.2	467.1	0.7	0.7	0.7	0.7	0.7	Not available
1-9 ชั่วโมง	365.1	14.5	21.1	181.8	88.4	59.1	0.2	0.2	59.1	0.2	1-9 hours
มี	18.5	-	0.6	6.8	5.8	5.3	-	-	5.3	-	Available
ไม่มี	346.6	14.5	20.5	175.0	82.6	53.8	0.2	0.2	53.8	0.2	Not available
10-19 ชั่วโมง	1,808.1	57.8	297.7	761.6	415.3	272.0	3.7	3.7	272.0	3.7	10-19 hours
มี	54.3	1.9	1.4	19.3	20.9	10.3	0.3	0.3	10.3	0.3	Available
ไม่มี	1,753.8	55.9	296.3	742.3	394.4	261.6	3.4	3.4	261.6	3.4	Not available
20-29 ชั่วโมง	3,386.3	76.6	273.6	1,011.2	1,281.8	739.4	3.8	3.8	739.4	3.8	20-29 hours
มี	88.7	0.3	1.0	22.4	39.2	25.9	-	-	25.9	-	Available
ไม่มี	3,297.6	76.3	272.6	988.8	1,242.6	713.5	3.8	3.8	713.5	3.8	Not available
30-34 ชั่วโมง	2,409.6	61.6	73.4	802.4	880.4	588.2	3.6	3.6	588.2	3.6	30-34 hours
มี	43.3	0.6	1.1	22.6	9.6	9.3	0.2	0.2	9.3	0.2	Available
ไม่มี	2,366.3	61.1	72.3	779.8	870.8	578.9	3.5	3.5	578.9	3.5	Not available
35-39 ชั่วโมง	3,907.9	57.6	1,505.0	475.0	1,160.0	707.3	3.1	3.1	707.3	3.1	35-39 hours
มี	39.4	0.1	3.1	6.5	16.6	13.1	-	-	13.1	-	Available
ไม่มี	3,868.5	57.5	1,501.9	468.5	1,143.4	694.2	3.1	3.1	694.2	3.1	Not available
40-49 ชั่วโมง	16,668.7	497.8	1,187.6	9,008.0	3,843.0	2,105.4	27.0	27.0	2,105.4	27.0	40-49 hours
มี	57.9	1.2	3.0	25.7	16.6	11.3	0.2	0.2	11.3	0.2	Available
ไม่มี	16,610.7	496.6	1,184.6	8,982.3	3,826.3	2,094.2	26.8	26.8	2,094.2	26.8	Not available
50 ชั่วโมงขึ้นไป	8,341.4	285.2	261.9	2,940.2	3,495.3	1,336.1	22.7	22.7	1,336.1	22.7	50 hours and over
มี	8.5	0.1	0.5	3.1	2.8	2.0	-	-	2.0	-	Available
ไม่มี	8,333.0	285.1	261.4	2,937.1	3,492.6	1,334.1	22.7	22.7	1,334.1	22.7	Not available

ตารางที่ 11 จำนวนผู้จ้างงาน จำนวนสถานประกอบการทำงาน จำนวนชั่วโมงทำงานต่อสัปดาห์ การมีเวลาเพื่อแสดงการทำงานเพิ่มขึ้น และเพศครัวเรือน
 TABLE 11. EMPLOYED PERSONS BY WORK STATUS, HOURS WORKED PER WEEK, AVAILABILITY FOR ADDITIONAL WORK AND SEX, WHOLE KINGDOM

ประเภทการทำงาน การมีเวลาเพื่อ แสดงการทำงานเพิ่มขึ้น	สถานประกอบการทำงาน Work Status					รวม Total	นายจ้าง Employer	รัฐวิสาหกิจ Government Employee	ลูกจ้างเอกชน Private Employee	Own Account Worker	ครอบครัว Unpaid Family Worker	กรรมการ Members of Producers' Cooperatives	HOURS WORKED, SEX AND AVAILABILITY FOR ADDITIONAL WORK
	ไม่ทำงาน Not working	ทำงาน Working	ทำงาน Working	ทำงาน Working	ทำงาน Working								
ชาย	20,526.5	807.9	1,858.7	8,645.6	7,027.9	44.3							
มี	232.6	4.8	6.3	67.2	112.4	0.5							Available
ไม่มี	20,293.9	803.0	1,852.4	8,578.4	6,915.5	43.8							Not available
จำนวนชั่วโมงทำงาน	434.6	13.0	3.4	87.9	329.5	0.1							With job not work
มี	47.9	0.9	-	5.3	41.7	-							Available
ไม่มี	386.7	12.1	3.4	82.6	287.7	0.1							Not available
1-9 ชั่วโมง	183.8	8.2	8.9	101.3	45.1	20.3							1-9 hours
มี	9.1	-	0.4	3.6	2.4	2.7							Available
ไม่มี	174.6	8.2	8.5	97.6	42.8	17.6							Not available
10-19 ชั่วโมง	949.7	47.2	152.3	418.9	235.2	93.7							10-19 hours
มี	30.7	1.9	1.1	12.9	9.6	4.9							Available
ไม่มี	919.1	45.3	151.2	406.0	225.5	88.8							Not available
20-29 ชั่วโมง	1,808.1	56.8	130.5	560.5	803.5	254.1							20-29 hours
มี	1,755.1	56.6	130.4	548.5	777.1	14.3							Available
ไม่มี	1,289.3	45.8	34.2	461.5	555.3	210.8							Not available
30-34 ชั่วโมง	26.9	0.6	0.7	12.8	7.4	5.5							30-34 hours
มี	1,262.4	45.2	33.5	488.7	527.9	205.4							Available
ไม่มี	2,021.7	40.1	762.6	255.9	706.0	255.9							Not available
35-39 ชั่วโมง	22.1	0.1	1.6	3.8	10.1	6.5							35-39 hours
มี	1,999.6	40.0	761.0	252.1	696.0	249.4							Available
ไม่มี	9,137.6	391.5	600.8	5,017.2	2,331.8	776.3							Not available
40-49 ชั่วโมง	37.4	1.1	2.1	14.5	13.9	5.6							40-49 hours
มี	9,100.3	390.4	598.7	5,002.7	2,317.9	770.7							Available
ไม่มี	4,701.7	205.3	166.0	1,742.3	2,041.6	530.9							Not available
50 ชั่วโมงขึ้นไป	5.5	0.1	0.3	2.2	0.9	2.0							50 hours and over
มี	4,696.2	205.2	165.7	1,740.1	2,040.7	529.0							Available
ไม่มี	17,085.1	264.6	1,772.7	6,691.8	4,669.5	3,666.1							Not available
หญิง	154.4	0.4	4.5	48.3	65.2	0.2							Available
มี	16,930.7	264.2	1,768.2	6,643.5	4,604.3	3,630.2							Not available
จำนวนชั่วโมงทำงาน	289.8	8.3	7.7	69.5	203.8	0.6							With job not work
มี	28.6	0.2	-	3.9	24.4	0.1							Available
ไม่มี	261.3	8.1	7.7	65.6	179.4	0.6							Not available
1-9 ชั่วโมง	181.4	6.4	12.2	80.5	43.3	38.8							1-9 hours
มี	9.4	-	0.2	3.2	3.4	2.6							Available
ไม่มี	172.0	6.4	12.0	77.3	39.9	36.2							Not available
10-19 ชั่วโมง	858.4	10.5	145.4	342.7	180.1	178.3							10-19 hours
มี	23.6	-	0.3	6.5	11.3	5.5							Available
ไม่มี	834.8	10.5	145.1	336.3	168.8	162.9							Not available
20-29 ชั่วโมง	1,578.3	19.9	143.1	450.7	485.3	485.3							20-29 hours
มี	35.7	0.1	0.9	10.3	12.8	11.6							Available
ไม่มี	1,542.6	19.7	142.2	440.3	473.7	473.7							Not available
30-34 ชั่วโมง	1,120.3	15.8	39.2	340.8	345.1	377.4							30-34 hours
มี	16.4	-	0.5	9.8	2.1	3.8							Available
ไม่มี	1,104.0	15.8	38.8	331.1	343.0	373.5							Not available
35-39 ชั่วโมง	1,886.2	17.5	742.4	219.1	454.0	451.4							35-39 hours
มี	17.3	-	1.5	2.7	6.5	6.6							Available
ไม่มี	1,868.9	17.5	740.9	216.4	447.5	444.8							Not available
40-49 ชั่วโมง	7,531.1	106.3	586.8	3,990.7	1,511.2	1,329.1							40-49 hours
มี	20.6	0.1	0.9	11.2	2.7	5.7							Available
ไม่มี	7,510.5	106.2	585.9	3,979.5	1,508.5	1,323.4							Not available
50 ชั่วโมงขึ้นไป	3,639.7	79.9	95.9	1,197.9	1,453.7	805.1							50 hours and over
มี	3.0	-	0.2	0.9	1.9	-							Available
ไม่มี	3,636.8	79.9	95.7	1,197.0	1,451.8	805.1							Not available

ไตรมาสที่ 1/2538 Quarter 1/2015

หน่วยนับ : In Thousands

ตารางที่ 11 จำนวนผู้จ้างทำ จำนวนสถานภาพการทำงาน จำนวนชั่วโมงทำงานต่อสัปดาห์ การมีเวลาเหลือและต้องการทำงานเพิ่มขึ้น เพศ และเขตการปกครอง ทวีราชอาณาจักร (ต่อ)

TABLE 11 EMPLOYED PERSONS BY WORK STATUS, HOURS WORKED PER WEEK, AVAILABILITY FOR ADDITIONAL WORK, SEX AND AREA, WHOLE KINGDOM (Contd.)

ไตรมาสที่ 1/2558 : Quarter 1/2015

ในเขตเทศบาล MUNICIPAL AREA

หน่วยเป็นพัน : in Thousands

จำนวนชั่วโมงทำงาน เพศ และ การมีเวลาเหลือพอ และต้องการทำงานเพิ่มขึ้น	รวม	สถานภาพการทำงาน Work Status						Hours Worked, Sex and Availability for Additional Work	TOTAL (MALE)
		นายจ้าง Employer	ลูกจ้างรัฐบาล Government Employee	ลูกจ้างเอกชน Private Employee	ทำงานส่วนตัว Own Account Worker	ช่วยธุรกิจ ครอบครัว Unpaid Family Worker	การรวมกลุ่ม Producers' Cooperatives		
ยอดรวม (ชาย)	9,175.9	456.6	961.4	4,533.4	2,550.2	663.2	11.1	Available	
มี	46.0	0.9	1.8	13.7	25.4	3.7	0.5	Not available	
ไม่มี	9,129.9	455.7	959.6	4,519.7	2,524.8	659.5	10.6	With job not work	
มีงานประจำแต่ไม่ได้ทำงาน	119.4	5.0	1.0	39.2	74.0	-	0.2	Available	
มี	10.1	-	-	1.7	8.4	-	-	Not available	
ไม่มี	109.3	5.0	1.0	37.5	65.6	-	0.2	1-9 hours	
1-9 ชั่วโมง	82.3	3.4	5.3	53.8	16.2	3.7	-	Available	
มี	1.6	-	0.4	0.4	0.5	0.2	-	Not available	
ไม่มี	80.8	3.4	4.8	53.4	15.7	3.5	-	10-19 hours	
10-19 ชั่วโมง	403.6	26.4	77.9	210.5	68.9	19.5	0.3	Available	
มี	7.3	0.3	0.1	2.4	3.4	0.7	0.3	Not available	
ไม่มี	396.3	26.0	77.8	208.1	65.5	18.8	-	20-29 hours	
20-29 ชั่วโมง	577.2	28.6	74.4	238.9	183.4	51.8	0.1	Available	
มี	10.3	0.2	0.1	3.6	5.7	0.8	-	Not available	
ไม่มี	566.9	28.4	74.4	235.4	177.6	51.0	0.1	30-34 hours	
30-34 ชั่วโมง	473.1	27.7	17.8	213.9	167.6	45.8	0.4	Available	
มี	1.4	-	0.2	0.3	0.6	0.3	-	Not available	
ไม่มี	471.8	27.7	17.7	213.6	167.0	45.5	0.4	35-39 hours	
35-39 ชั่วโมง	771.1	17.7	387.6	90.2	212.0	63.7	-	Available	
มี	5.2	0.1	0.2	2.0	2.6	0.2	-	Not available	
ไม่มี	765.9	17.6	387.4	88.1	209.4	63.5	-	40-49 hours	
40-49 ชั่วโมง	4,539.1	237.9	323.3	2,836.5	872.8	262.0	6.7	Available	
มี	8.6	0.2	0.5	3.1	3.5	1.0	0.2	Not available	
ไม่มี	4,530.6	237.7	322.8	2,833.4	869.3	261.0	6.4	50 hours and over	
50 ชั่วโมงขึ้นไป	2,210.0	110.0	74.1	850.4	955.4	216.7	3.4	Available	
มี	1.7	0.1	0.3	0.1	0.6	0.5	-	Not available	
ไม่มี	2,208.4	109.9	73.8	850.3	954.8	216.2	3.4	Not available	

ตารางที่ 11 จำนวนผู้ปฏิบัติงาน จำแนกตามสถานภาพการทำงาน จำนวนชั่วโมงทำงานต่อสัปดาห์ การมีเวลาเหลือพอและต้องการทำงานเพิ่มขึ้น เพศ และเขตการปกครอง ทวีราชอาณาจักร (ต่อ)

TABLE 11 EMPLOYED PERSONS BY WORK STATUS, HOURS WORKED PER WEEK, AVAILABILITY FOR ADDITIONAL WORK, SEX AND AREA, WHOLE KINGDOM (Contd.)

ไตรมาสที่ 1/2558 : Quarter 1/2015

ในเขตเทศบาล MUNICIPAL AREA

หน่วยเป็นพัน : in Thousands

จำนวนชั่วโมงทำงาน เพศ และ การมีเวลาเหลือพอ และต้องการทำงานเพิ่มขึ้น	รวม	สถานภาพการทำงาน Work Status						การรวมกลุ่ม Members of Producers' Cooperatives	HOURS WORKED, SEX AND AVAILABILITY FOR ADDITIONAL WORK
		นายจ้าง Employer	ลูกจ้างรัฐบาล Government Employee	ลูกจ้างเอกชน Private Employee	ทำงานส่วนตัว Own Account Worker	ช่วยธุรกิจ ครอบครัว Unpaid Family Worker	TOTAL (FEMALE)		
ยอดรวม (หญิง)	8,029.8	165.9	978.4	3,831.9	1,872.5	1,176.7	4.4	4.4	Available
มี	38.7	0.2	1.2	16.6	16.1	4.4	0.2	0.2	Available
ไม่มี	7,991.1	165.7	977.1	3,815.3	1,856.4	1,172.3	4.2	4.2	Not available
มีงานประจำแต่ไม่ได้ทำงาน	95.5	1.1	5.6	34.1	54.6	0.1	-	-	With job not work
มี	6.2	-	-	1.8	4.3	0.1	-	-	Available
ไม่มี	89.3	1.1	5.6	32.3	50.3	-	-	-	Not available
1-9 ชั่วโมง	83.6	1.3	8.4	52.3	7.9	13.7	-	-	1-9 hours
มี	2.6	-	-	1.5	0.7	0.4	-	-	Available
ไม่มี	81.0	1.3	8.4	50.8	7.2	13.4	-	-	Not available
10-19 ชั่วโมง	359.3	5.3	75.2	188.9	57.4	32.2	0.3	0.3	10-19 hours
มี	5.7	-	0.1	1.4	3.0	1.3	-	-	Available
ไม่มี	353.6	5.3	75.1	187.6	54.4	30.9	0.3	0.3	Not available
20-29 ชั่วโมง	543.0	10.7	84.9	216.1	116.5	114.6	0.3	0.3	20-29 hours
มี	6.1	0.1	0.1	3.1	1.9	1.0	-	-	Available
ไม่มี	536.8	10.5	84.8	213.1	114.6	113.6	0.3	0.3	Not available
30-34 ชั่วโมง	397.5	10.5	20.1	155.5	114.1	97.2	0.2	0.2	30-34 hours
มี	4.4	-	-	3.2	1.0	-	0.2	0.2	Available
ไม่มี	393.1	10.5	20.1	152.2	113.1	97.2	-	-	Not available
35-39 ชั่วโมง	757.1	8.8	407.7	87.2	131.8	121.3	0.3	0.3	35-39 hours
มี	2.9	-	0.3	0.9	1.2	0.6	-	-	Available
ไม่มี	754.2	8.8	407.4	86.4	130.7	120.7	0.3	0.3	Not available
40-49 ชั่วโมง	3,957.7	71.9	322.0	2,463.1	662.0	435.7	2.9	2.9	40-49 hours
มี	8.2	0.1	0.6	4.2	2.4	1.1	-	-	Available
ไม่มี	3,949.5	71.9	321.5	2,459.0	659.6	434.7	2.9	2.9	Not available
50 ชั่วโมงขึ้นไป	1,836.1	56.3	54.5	634.6	728.3	361.9	0.4	0.4	50 hours and over
มี	2.6	-	0.2	0.6	1.8	-	-	-	Available
ไม่มี	1,833.5	56.3	54.3	634.0	726.6	361.9	0.4	0.4	Not available

ตารางที่ 11 จำนวนผู้มีงานทำ จำแนกตามสถานภาพการทำงาน จำนวนชั่วโมงทำงานต่อสัปดาห์ การมีเวลาเหลือพอและต้องการทำงานเพิ่มขึ้น เพศ และเขตการปกครอง ทวีราชอาณาจักร (ต่อ)
 TABLE 11 EMPLOYED PERSONS BY WORK STATUS, HOURS WORKED PER WEEK, AVAILABILITY FOR ADDITIONAL WORK, SEX AND AREA, WHOLE KINGDOM (Contd.)

จำนวนชั่วโมงทำงาน เพศ และ การมีเวลาเหลือพอ และต้องการทำงานเพิ่มขึ้น	นอกเขตเทศบาล NON-MUNICIPAL AREA										รวม	Hours Worked, Sex and Availability for Additional Work
	สถานภาพการทำงาน Work Status											
	นายจ้าง Employer	ลูกจ้างรัฐบาล Government Employee	ลูกจ้างเอกชน Private Employee	ทำงานส่วนตัว Own Account Worker	ช่วยธุรกิจ ครอบครัว Unpaid Family Worker	การรวมกลุ่ม Producers' Cooperatives	TOTAL (MALE)					
ยอดรวม (ชาย)	11,350.6	897.3	4,112.2	4,477.7	1,478.9	33.2	33.2	Available				
มี	186.6	4.5	53.5	87.0	37.7	-	-	Available				
ไม่มี	11,164.0	892.8	4,058.7	4,390.7	1,441.2	33.2	33.2	Not available				
มีงานประจำแต่ไม่ได้ทำงาน	315.3	2.4	48.8	255.5	0.1	0.5	0.5	With job not work				
มี	37.8	-	3.6	33.3	-	-	-	Available				
ไม่มี	277.4	2.4	45.1	222.2	0.1	0.5	0.5	Not available				
1-9 ชั่วโมง	101.4	3.6	47.5	29.0	16.6	-	-	1-9 hours				
มี	7.6	-	3.2	1.9	2.5	-	-	Available				
ไม่มี	93.9	3.6	44.3	27.1	14.1	-	-	Not available				
10-19 ชั่วโมง	546.2	74.4	208.4	166.3	74.2	2.2	2.2	10-19 hours				
มี	23.4	1.0	10.4	6.2	4.2	-	-	Available				
ไม่มี	522.8	73.4	197.9	160.1	70.0	2.2	2.2	Not available				
20-29 ชั่วโมง	1,230.8	56.0	321.6	620.1	202.3	2.6	2.6	20-29 hours				
มี	42.7	-	8.5	20.7	13.6	-	-	Available				
ไม่มี	1,188.1	56.0	313.1	599.5	188.7	2.6	2.6	Not available				
30-34 ชั่วโมง	816.2	16.4	247.6	367.7	165.1	1.3	1.3	30-34 hours				
มี	25.6	0.5	12.5	6.8	5.2	-	-	Available				
ไม่มี	790.6	15.9	235.1	360.9	159.9	1.3	1.3	Not available				
35-39 ชั่วโมง	1,250.6	375.0	165.7	494.1	192.2	1.2	1.2	35-39 hours				
มี	16.9	1.4	1.8	7.5	6.2	-	-	Available				
ไม่มี	1,233.7	373.6	163.9	486.6	186.0	1.2	1.2	Not available				
40-49 ชั่วโมง	4,598.5	277.5	2,180.7	1,459.0	514.3	13.4	13.4	40-49 hours				
มี	28.8	1.6	11.3	10.4	4.6	-	-	Available				
ไม่มี	4,569.7	275.9	2,169.4	1,448.6	509.7	13.4	13.4	Not available				
50 ชั่วโมงขึ้นไป	2,491.7	91.9	892.0	1,086.2	314.3	12.1	12.1	50 hours and over				
มี	3.8	-	2.1	0.3	1.5	-	-	Available				
ไม่มี	2,487.9	91.9	889.9	1,085.9	312.8	12.1	12.1	Not available				

ไตรมาสที่ 1/2558 : Quarter 1/2015

หน่วยเป็นพัน : In Thousands

ตารางที่ 11 จำนวนผู้มีงานทำ จำแนกตามสถานภาพการทำงาน จำนวนชั่วโมงทำงานต่อสัปดาห์ การมีเวลาเหลือพอและต้องการทำงานเพิ่มขึ้น เพศ และเขตการปกครอง ทวีราชอาณาจักร (ต่อ)
 TABLE 11 EMPLOYED PERSONS BY WORK STATUS, HOURS WORKED PER WEEK, AVAILABILITY FOR ADDITIONAL WORK, SEX AND AREA, WHOLE KINGDOM (Contd.)

ไตรมาสที่ 1/2558 : Quarter 1/2015 หน่วยเป็นพัน : In Thousands

นอกเขตเทศบาล NON-MUNICIPAL AREA

จำนวนชั่วโมงทำงาน เพศ และ การมีเวลาเหลือพอ และต้องการทำงานเพิ่มขึ้น	สถานภาพการทำงาน Work Status										รวม Total	HOURS WORKED, SEX AND AVAILABILITY FOR ADDITIONAL WORK
	นายจ้าง Employer	ลูกจ้างรัฐบาล Government Employee	ลูกจ้างเอกชน Private Employee	ทำงานส่วนตัว Own Account Worker	ช่วยธุรกิจ ครอบครัว Unpaid Family Worker	การรวมกลุ่ม Producers' Cooperatives	TOTAL (FEMALE)					
ยอดรวม (หญิง)	98.7	794.3	2,859.9	2,797.0	2,489.3	16.0	16.0					
มี	0.2	3.2	31.7	49.1	31.5	-	Available					
ไม่มี	98.5	791.1	2,828.2	2,747.9	2,457.9	16.0	Not available					
มีงานประจำแต่ไม่ได้ทำงาน	7.2	2.0	35.4	149.2	0.6	-	With job not work					
มี	0.2	-	2.0	20.1	-	-	Available					
ไม่มี	6.9	2.0	33.3	129.1	0.6	-	Not available					
1-9 ชั่วโมง	5.1	3.8	28.2	35.5	25.1	0.2	1-9 hours					
มี	-	0.2	1.6	2.7	2.3	-	Available					
ไม่มี	5.1	3.7	26.5	32.7	22.8	0.2	Not available					
10-19 ชั่วโมง	5.2	70.2	153.8	122.7	146.1	0.9	10-19 hours					
มี	-	0.3	5.1	8.3	4.2	-	Available					
ไม่มี	5.2	69.9	148.7	114.4	142.0	0.9	Not available					
20-29 ชั่วโมง	9.2	58.2	234.5	361.9	370.7	0.8	20-29 hours					
มี	-	0.8	7.3	10.9	10.6	-	Available					
ไม่มี	9.2	57.4	227.3	350.9	360.2	0.8	Not available					
30-34 ชั่วโมง	5.4	19.2	185.4	231.0	280.1	1.8	30-34 hours					
มี	-	0.5	6.5	1.1	3.8	-	Available					
ไม่มี	5.4	18.7	178.8	229.9	276.3	1.8	Not available					
35-39 ชั่วโมง	8.7	334.7	131.9	322.1	330.1	1.6	35-39 hours					
มี	-	1.2	1.8	5.4	6.0	-	Available					
ไม่มี	8.7	333.5	130.0	316.8	324.1	1.6	Not available					
40-49 ชั่วโมง	34.3	264.8	1,527.6	849.2	893.4	4.0	40-49 hours					
มี	-	0.3	7.0	0.4	4.6	-	Available					
ไม่มี	34.3	264.5	1,520.6	848.8	888.8	4.0	Not available					
50 ชั่วโมงขึ้นไป	23.6	41.4	563.3	725.4	443.2	6.7	50 hours and over					
มี	-	-	0.3	0.1	-	-	Available					
ไม่มี	23.6	41.4	563.0	725.3	443.2	6.7	Not available					

ตารางที่ 12 จำนวนผู้มีงานทำ จำนวนชั่วโมงทำงานต่อสัปดาห์ การมีเวลาเหลือพอและต้องการทำงานเพิ่มขึ้น ทั้งราชอาณาจักร

TABLE 12 EMPLOYED PERSONS BY AGE GROUP, HOURS WORKED PER WEEK, AVAILABILITY FOR ADDITIONAL WORK , WHOLE KINGDOM

ไตรมาสที่ 1/2558 : Quarter 1/2015

หน่วยเป็นพัน : in Thousands

จำนวนชั่วโมงทำงาน และ การมีเวลาเหลือพอ และต้องการทำงานเพิ่มขึ้น	รวม Total	กลุ่มอายุ Age Group							HOURS WORKED, AND AVAILABILITY FOR ADDITIONAL WORK	
		15-19	20-24	25-29	30-34	35-39	40-49	50-59		>= 60
ยอดรวม	37,611.5	843.9	3,006.4	4,087.4	4,356.7	4,734.4	9,626.9	7,361.8	3,594.0	TOTAL
มี	387.0	10.4	38.0	34.1	37.1	45.5	101.7	89.0	31.1	Available
ไม่มี	37,224.6	833.5	2,968.4	4,053.3	4,319.6	4,688.9	9,525.1	7,272.8	3,562.9	Not available
มีงานประจำแต่ไม่ได้ทำงาน	724.4	7.4	26.8	42.8	53.6	65.8	153.4	185.0	189.5	With job not work
มี	76.5	0.5	1.6	4.0	5.9	9.0	20.8	24.8	10.0	Available
ไม่มี	647.9	6.9	25.2	38.9	47.7	56.8	132.7	160.2	179.5	Not available
1-9 ชั่วโมง	365.1	22.0	27.2	42.5	42.8	50.1	87.8	49.0	43.8	1-9 hours
มี	18.5	1.0	0.6	2.1	2.8	2.3	4.9	3.9	1.1	Available
ไม่มี	346.6	21.0	26.6	40.4	40.0	47.8	82.9	45.2	42.7	Not available
10-19 ชั่วโมง	1,808.1	54.8	157.4	217.6	200.7	236.3	409.8	355.5	176.1	10-19 hours
มี	54.3	2.4	5.4	2.6	5.9	4.1	16.7	12.9	4.2	Available
ไม่มี	1,753.8	52.3	152.0	215.0	194.9	232.1	393.2	342.6	171.9	Not available
20-29 ชั่วโมง	3,386.3	97.4	254.1	289.3	348.2	365.6	829.0	716.5	486.3	20-29 hours
มี	88.7	1.9	14.6	7.0	8.0	7.9	23.3	19.4	6.5	Available
ไม่มี	3,297.6	95.5	239.4	282.2	340.2	357.7	805.7	697.1	479.8	Not available
30-34 ชั่วโมง	2,409.6	64.1	185.4	231.5	254.2	274.4	586.6	505.8	307.8	30-34 hours
มี	43.3	0.9	5.9	6.0	4.3	5.1	8.7	10.2	2.0	Available
ไม่มี	2,366.3	63.1	179.5	225.5	249.9	269.3	577.9	495.5	305.7	Not available
35-39 ชั่วโมง	3,907.9	68.7	211.4	332.6	384.9	458.7	1,020.0	992.4	439.3	35-39 hours
มี	39.4	0.6	5.2	4.0	3.1	6.0	9.0	8.0	3.5	Available
ไม่มี	3,868.5	68.1	206.2	328.6	381.8	452.8	1,011.0	984.4	435.7	Not available
40-49 ชั่วโมง	16,668.7	363.2	1,559.1	2,159.2	2,137.1	2,195.8	4,176.2	2,896.7	1,181.4	40-49 hours
มี	57.9	2.9	4.3	6.5	6.7	8.9	16.0	8.8	3.7	Available
ไม่มี	16,610.7	360.3	1,554.7	2,152.7	2,130.4	2,186.9	4,160.2	2,887.9	1,177.7	Not available
50 ชั่วโมงขึ้นไป	8,341.4	166.5	585.1	772.0	935.2	1,087.7	2,364.1	1,660.9	770.0	50 hours and over
มี	8.5	0.1	0.3	2.0	0.4	2.2	2.4	1.0	-	Available
ไม่มี	8,333.0	166.4	584.8	770.0	934.8	1,085.5	2,361.7	1,659.9	770.0	Not available

ตารางที่ 12 จำนวนผู้จ้างทำ งานตามกลุ่มอายุ จำนวนชั่วโมงทำงานต่อสัปดาห์ การมีเวลาเหลือและต้องเลิกทำงานเพิ่มขึ้น และเพศ ทั่วราชอาณาจักร
 TABLE 12 EMPLOYED PERSONS BY AGE GROUP, HOURS WORKED PER WEEK, AVAILABILITY FOR ADDITIONAL WORK AND SEX, WHOLE KINGDOM

ประเภท เพศและ การมีเวลาเหลือ และต้องเลิกทำงานเพิ่มขึ้น	รวม Total	กลุ่มอายุ Age Group										HOURS WORKED, SEX AND AVAILABILITY FOR ADDITIONAL WORK TOTAL(MALE)
		จำนวนชั่วโมงทำงาน										
		15-19	20-24	25-29	30-34	35-39	40-49	50-59	>= 60			
	20,526.5	577.0	1,737.1	2,214.1	2,323.3	2,483.0	5,048.4	4,007.7	2,136.0			
มี	232.6	7.9	23.3	23.5	24.7	32.0	53.5	47.5	20.2			Available
ไม่มี	20,293.9	569.1	1,713.8	2,190.6	2,298.6	2,451.0	4,994.9	3,960.2	2,115.8			Not available
มีงานประจำและไม่ทำงาน	436.6	3.8	16.0	29.1	29.6	38.5	81.0	105.9	130.7			With job not work
มี	479.9	0.5	1.1	3.1	4.3	7.4	10.7	14.4	6.5			Available
ไม่มี	386.7	3.3	15.0	26.0	25.3	31.1	70.3	91.5	124.2			Not available
1-9 ชั่วโมง	1838	17.1	9.3	17.6	24.2	26.5	45.0	22.7	21.3			1-9 hours
มี	9.1	1.0	-	0.7	1.2	1.0	2.5	2.4	0.3			Available
ไม่มี	1746	16.2	9.3	16.9	23.0	25.5	42.4	20.3	21.1			Not available
10-19 ชั่วโมง	949.7	39.7	105.0	106.4	103.2	112.2	209.9	180.8	92.6			10-19 hours
มี	30.7	2.0	4.4	1.4	4.2	2.3	6.8	6.8	2.7			Available
ไม่มี	919.1	37.7	100.6	105.0	99.0	109.9	203.0	174.0	89.9			Not available
20-29 ชั่วโมง	1,808.1	74.3	153.1	165.3	176.0	184.0	425.1	355.2	275.1			20-29 hours
มี	53.0	1.8	10.7	3.6	5.5	6.2	12.6	7.8	4.8			Available
ไม่มี	1,755.1	72.4	142.5	161.7	170.5	177.8	412.5	347.4	270.3			Not available
30-34 ชั่วโมง	1,289.3	48.6	103.6	138.1	137.1	147.8	280.9	263.5	169.7			30-34 hours
มี	26.9	0.6	2.7	4.3	3.2	4.3	5.9	5.7	0.3			Available
ไม่มี	1,262.4	48.0	100.9	133.8	133.9	143.6	275.0	257.8	169.4			Not available
35-39 ชั่วโมง	2,021.7	45.3	115.8	168.3	179.2	209.4	513.7	525.5	264.5			35-39 hours
มี	22.1	0.3	1.0	3.2	1.6	3.9	5.2	4.3	2.6			Available
ไม่มี	1,999.6	44.9	114.8	165.1	177.6	205.5	508.5	521.2	262.0			Not available
40-49 ชั่วโมง	9,137.6	239.0	888.6	1,136.3	1,148.7	1,173.4	2,213.2	1,621.4	717.1			40-49 hours
มี	37.4	1.6	3.2	5.3	4.3	6.0	8.3	5.7	3.0			Available
ไม่มี	9,100.3	237.4	885.3	1,131.0	1,144.4	1,167.5	2,205.0	1,615.6	714.1			Not available
50 ชั่วโมงขึ้นไป	4,701.7	109.3	345.6	453.1	525.3	591.2	1,279.6	932.7	465.0			50 hours and over
มี	5.5	0.1	0.3	2.0	0.4	1.0	1.5	0.3	-			Available
ไม่มี	4,696.2	109.2	345.3	451.1	524.9	590.2	1,278.1	932.4	465.0			Not available
หญิง	17,085.1	2,66.9	1,269.4	1,873.3	2,033.4	2,251.4	4,578.5	3,354.1	1,458.0			TOTAL(FEMALE)
มี	154.4	2.5	14.7	10.6	12.4	13.5	48.3	41.5	10.9			Available
ไม่มี	16,930.7	264.5	1,254.6	1,862.7	2,021.0	2,237.9	4,530.3	3,312.6	1,447.1			Not available
มีงานประจำและไม่ทำงาน	289.8	3.6	10.8	13.7	24.0	27.3	72.5	79.1	58.8			With job not work
มี	286	-	0.5	0.9	1.7	1.6	10.4	10.4	3.5			Available
ไม่มี	261.3	3.6	10.2	12.9	22.4	25.7	62.4	68.7	55.3			Not available
1-9 ชั่วโมง	181.4	4.9	17.8	24.9	18.5	23.6	42.8	26.3	22.5			1-9 hours
มี	9.4	-	0.6	1.4	1.6	1.3	2.4	1.5	0.8			Available
ไม่มี	172.0	4.9	17.3	23.6	17.0	22.4	40.5	24.8	21.7			Not available
10-19 ชั่วโมง	858.4	15.0	52.5	111.2	97.5	124.1	199.9	174.7	83.5			10-19 hours
มี	23.6	0.4	1.1	1.2	1.7	1.8	9.8	6.1	1.5			Available
ไม่มี	834.8	14.6	51.4	110.0	95.8	122.3	190.1	168.6	82.0			Not available
20-29 ชั่วโมง	1,578.3	23.2	100.9	124.0	172.3	181.6	403.8	361.3	211.2			20-29 hours
มี	35.7	0.1	4.0	3.5	2.5	1.7	10.7	11.5	1.7			Available
ไม่มี	1,542.6	23.1	97.0	120.6	169.8	179.9	393.2	349.8	209.5			Not available
30-34 ชั่วโมง	1,120.3	15.5	81.8	93.4	117.1	126.5	305.7	242.2	138.1			30-34 hours
มี	16.4	0.3	3.3	1.7	1.1	0.9	2.9	4.5	1.7			Available
ไม่มี	1,104.0	15.1	78.5	91.7	116.0	125.7	302.9	237.7	136.4			Not available
35-39 ชั่วโมง	1,886.2	23.4	95.6	164.3	205.7	249.4	506.3	466.9	174.7			35-39 hours
มี	17.3	0.2	4.3	0.9	1.5	2.0	3.8	3.7	0.9			Available
ไม่มี	1,868.9	23.2	91.3	163.5	204.2	247.3	502.4	463.2	173.8			Not available
40-49 ชั่วโมง	7,531.1	124.3	670.5	1,022.9	988.4	1,022.4	1,963.0	1,275.4	464.3			40-49 hours
มี	20.6	1.4	1.1	1.2	2.4	3.0	7.7	3.1	0.7			Available
ไม่มี	7,510.5	122.9	669.4	1,021.7	986.0	1,019.4	1,955.3	1,272.3	463.6			Not available
50 ชั่วโมงขึ้นไป	3,639.7	57.2	239.5	318.9	409.9	496.6	1,084.5	728.3	305.0			50 hours and over
มี	3.0	-	-	-	-	1.3	1.0	0.8	-			Available
ไม่มี	3,636.8	57.2	239.5	318.9	409.9	495.3	1,083.6	727.5	305.0			Not available

ในพันผู้จ้างทำ งาน
 Source: 1/2558 - Quarter 1/2015

ตารางที่ 12 จำนวนผู้มีงานทำ จำนวนตามกลุ่มอายุ จำนวนชั่วโมงทำงานต่อสัปดาห์ การมีเวลาเหลือพอและต้องการทำงานเพิ่มขึ้น เพศ และเขตการปกครอง ทวีราชอาณาจักร (ต่อ)

TABLE 12 EMPLOYED PERSONS BY AGE GROUP, HOURS WORKED PER WEEK, AVAILABILITY FOR ADDITIONAL WORK, SEX AND AREA, WHOLE KINGDOM (Contd.)

จำนวนชั่วโมงทำงาน เพศ และ การมีเวลาเหลือพอ และต้องการทำงานเพิ่มขึ้น	รวม	ในเขตเทศบาล MUNICIPAL AREA										HOURS WORKED, SEX AND AVAILABILITY FOR ADDITIONAL WORK
		15-19	20-24	25-29	30-34	35-39	40-49	50-59	>= 60	TOTAL(MALE)		
ยอดรวม(ชาย)	9,175.9	194.2	734.9	1,106.0	1,183.6	1,206.8	2,295.0	1,714.4	741.0	5.1	Available	
มี	46.0	1.6	4.2	4.7	3.6	4.4	11.0	11.6	736.0	Not available		
ไม่มี	9,129.9	192.6	730.6	1,101.3	1,180.0	1,202.4	2,284.0	1,702.9	26.0	With job not work		
มีงานประจำแต่ไม่ได้ทำงาน	119.4	1.2	7.2	12.0	8.8	9.9	24.1	30.1	2.3	Available		
มี	10.1	0.2	0.5	0.5	0.2	0.5	2.6	3.4	23.7	Not available		
ไม่มี	109.3	1.1	6.8	11.5	8.5	9.4	21.6	26.7	6.6	1-9 hours		
1-9 ชั่วโมง	82.3	4.0	4.2	10.8	9.4	15.0	24.5	7.8	0.3	Available		
มี	1.6	0.1	-	0.3	0.2	0.5	0.3	-	6.4	Not available		
ไม่มี	80.8	4.0	4.2	10.5	9.2	14.5	24.2	7.8	36.5	10-19 hours		
10-19 ชั่วโมง	403.6	7.4	32.7	49.3	51.8	62.2	87.8	75.9	0.3	Available		
มี	7.3	0.4	0.5	0.7	1.2	1.1	1.4	1.8	36.2	Not available		
ไม่มี	396.3	7.0	32.2	48.6	50.6	61.2	86.5	74.1	70.1	20-29 hours		
20-29 ชั่วโมง	577.2	24.0	52.9	67.2	55.6	65.1	137.3	105.1	1.3	Available		
มี	10.3	0.5	1.7	0.2	0.4	1.2	1.9	3.2	68.8	Not available		
ไม่มี	566.9	23.6	51.2	67.0	55.2	63.9	135.5	101.9	53.4	30-34 hours		
30-34 ชั่วโมง	473.1	10.1	31.6	60.7	64.9	53.5	105.2	93.9	0.0	Available		
มี	1.4	-	0.3	0.4	-	-	0.5	0.2	53.3	Not available		
ไม่มี	471.8	10.1	31.3	60.2	64.9	53.5	104.7	93.8	85.0	35-39 hours		
35-39 ชั่วโมง	771.1	10.5	37.6	66.1	75.1	84.5	202.7	209.7	0.5	Available		
มี	5.2	0.1	-	0.9	0.2	0.0	2.3	1.1	84.5	Not available		
ไม่มี	765.9	10.3	37.6	65.1	74.9	84.4	200.4	208.6	273.2	40-49 hours		
40-49 ชั่วโมง	4,539.1	95.5	408.6	606.1	637.3	626.0	1,117.9	774.5	0.4	Available		
มี	8.6	0.2	1.3	1.3	0.9	0.6	1.9	1.9	272.8	Not available		
ไม่มี	4,530.6	95.2	407.3	604.8	636.4	625.4	1,116.1	772.6	190.3	50 hours and over		
50 ชั่วโมงขึ้นไป	2,210.0	41.5	160.0	234.0	280.8	290.7	595.4	417.4	-	Available		
มี	1.7	0.1	-	0.5	0.4	0.4	0.3	-	190.3	Not available		
ไม่มี	2,208.4	41.4	160.0	233.6	280.4	290.3	595.1	417.4				

ไตรมาสที่ 1/2558 : Quarter 1/2015

หน่วยเป็นพัน : In Thousands

ตารางที่ 12 จำนวนผู้มีงานทำ จำแนกตามกลุ่มอายุ จำนวนชั่วโมงทำงานต่อสัปดาห์ การมีเวลาเหลือพอและต้องการทำงานเพิ่มขึ้น เพศ และเขตการปกครอง ทวีปราชอาณาจักร (ต่อ)

TABLE 12 EMPLOYED PERSONS BY AGE GROUP, HOURS WORKED PER WEEK, AVAILABILITY FOR ADDITIONAL WORK, SEX AND AREA, WHOLE KINGDOM (Contd.)

ไตรมาสที่ 1/2558 : Quarter 1/2015

ในประเทศไทย MUNICIPAL AREA

หน่วยเป็นพัน : In Thousands

จำนวนชั่วโมงทำงาน เพศ และ การมีเวลาเหลือพอ และต้องการทำงานเพิ่มขึ้น	รวม Total	กลุ่มอายุ Age Group							HOURS WORKED, SEX AND AVAILABILITY FOR ADDITIONAL WORK	
		15-19	20-24	25-29	30-34	35-39	40-49	50-59		>= 60
ยอดรวม(หญิง)	8,029.8	117.5	604.5	1,023.9	1,100.3	1,110.0	2,094.6	1,437.3	541.8	TOTAL(FEMALE)
มี	38.7	1.3	3.0	1.9	4.2	4.2	11.5	9.9	2.8	Available
ไม่มี	7,991.1	116.1	601.5	1,022.0	1,096.1	1,105.9	2,083.1	1,427.5	539.0	Not available
มีงานประจำแต่ไม่ได้ทำงาน	95.5	0.2	5.1	4.6	12.3	12.0	24.6	20.5	16.1	With job not work
มี	6.2	-	0.5	0.4	0.4	0.5	2.5	1.6	0.3	Available
ไม่มี	89.3	0.2	4.6	4.2	12.0	11.5	22.1	18.9	15.8	Not available
1-9 ชั่วโมง	83.6	2.7	11.9	11.1	12.2	14.1	17.1	8.9	5.5	1-9 hours
มี	2.6	-	-	-	1.4	0.1	0.3	0.4	0.4	Available
ไม่มี	81.0	2.7	11.9	11.1	10.8	14.0	16.8	8.6	5.1	Not available
10-19 ชั่วโมง	359.3	6.4	20.0	55.0	47.2	55.3	80.4	69.7	25.3	10-19 hours
มี	5.7	0.4	1.1	0.9	0.2	0.3	1.1	1.4	0.3	Available
ไม่มี	353.6	6.0	19.0	54.2	47.1	55.0	79.3	68.3	24.9	Not available
20-29 ชั่วโมง	543.0	8.1	49.5	51.0	75.4	67.1	127.7	112.4	51.9	20-29 hours
มี	6.1	0.1	0.6	0.1	0.2	0.7	2.0	2.2	0.4	Available
ไม่มี	536.8	8.1	48.9	50.9	75.3	66.4	125.6	110.2	51.5	Not available
30-34 ชั่วโมง	397.5	4.8	26.0	41.1	46.6	49.8	109.7	81.2	38.3	30-34 hours
มี	4.4	-	0.7	0.2	0.6	0.2	0.7	1.1	0.9	Available
ไม่มี	393.1	4.8	25.3	40.9	46.0	49.6	109.0	80.1	37.4	Not available
35-39 ชั่วโมง	757.1	8.7	28.0	66.8	96.8	115.2	195.8	194.8	51.0	35-39 hours
มี	2.9	-	-	0.2	0.6	0.5	0.5	0.9	0.2	Available
ไม่มี	754.2	8.7	28.0	66.6	96.2	114.7	195.4	193.9	50.8	Not available
40-49 ชั่วโมง	3,957.7	63.0	349.2	622.9	593.6	553.8	995.4	583.5	196.3	40-49 hours
มี	8.2	0.8	0.2	0.2	0.8	0.7	3.7	1.6	0.2	Available
ไม่มี	3,949.5	62.2	349.0	622.8	592.8	553.1	991.7	581.9	196.1	Not available
50 ชั่วโมงขึ้นไป	1,836.1	23.6	114.8	171.3	216.0	242.8	543.8	366.3	157.5	50 hours and over
มี	2.6	-	-	-	-	1.2	0.7	0.8	-	Available
ไม่มี	1,833.5	23.6	114.8	171.3	216.0	241.6	543.1	365.6	157.5	Not available

ตารางที่ 12 จำนวนผู้มีงานทำ จำนวนตามกลุ่มอายุ จำนวนชั่วโมงทำงานต่อสัปดาห์ การมีเวลาเหลือพอและต้องการทำงานเพิ่มขึ้น เพศ และเขตการปกครอง ทัวราชอาณาจักร (ต่อ)
 TABLE 12 EMPLOYED PERSONS BY AGE GROUP, HOURS WORKED PER WEEK, AVAILABILITY FOR ADDITIONAL WORK, SEX AND AREA, WHOLE KINGDOM (Contd.)

ไตรมาสที่ 1/2558 : Quarter 1/2015 หน่วยเป็นพัน : In Thousands

จำนวนชั่วโมงทำงาน เพศ และ การมีเวลาเหลือพอ และต้องการทำงานเพิ่มขึ้น	รวม Total	นอกเขตเทศบาล NON-MUNICIPAL AREA							HOURS WORKED, SEX AND AVAILABILITY FOR ADDITIONAL WORK	
		15-19	20-24	25-29	30-34	35-39	40-49	50-59		>= 60
ยอดรวม(ชาย)	11,350.6	382.8	1,002.2	1,108.1	1,139.7	1,276.2	2,753.4	2,293.3	1,395.0	TOTAL(MALE)
มี	186.6	6.4	19.1	18.8	21.2	27.7	42.5	35.9	15.1	Available
ไม่มี	11,164.0	376.4	983.1	1,089.3	1,118.6	1,248.5	2,710.9	2,257.4	1,379.8	Not available
มีงานประจำแต่ไม่ได้ทำงาน	315.3	2.6	8.8	17.2	20.8	28.6	56.8	75.8	104.7	Wrth job not work
มี	37.8	0.4	0.6	2.6	4.0	6.9	8.1	11.0	4.2	Available
ไม่มี	277.4	2.2	8.2	14.5	16.8	21.7	48.7	64.8	100.5	Not available
1-9 ชั่วโมง	101.4	13.1	5.2	6.8	14.8	11.5	20.5	14.9	14.7	1-9 hours
มี	7.6	0.9	-	0.4	1.0	0.5	2.3	2.4	-	Available
ไม่มี	93.9	12.2	5.2	6.4	13.8	11.0	18.2	12.5	14.7	Not available
10-19 ชั่วโมง	546.2	32.4	72.2	57.1	51.4	50.0	122.1	104.9	56.1	10-19 hours
มี	23.4	1.6	3.9	0.8	3.0	1.2	5.5	5.0	2.4	Available
ไม่มี	522.8	30.8	68.4	56.4	48.5	48.7	116.6	99.9	53.7	Not available
20-29 ชั่วโมง	1,230.8	50.2	100.2	98.1	120.4	118.9	287.8	250.1	205.0	20-29 hours
มี	42.7	1.4	9.0	3.4	5.1	5.0	10.8	4.6	3.5	Available
ไม่มี	1,188.1	48.9	91.2	94.7	115.3	114.0	277.1	245.5	201.5	Not available
30-34 ชั่วโมง	816.2	38.5	72.0	77.4	72.2	94.4	175.8	169.6	116.3	30-34 hours
มี	25.6	0.6	2.4	3.8	3.2	4.3	5.4	5.6	0.3	Available
ไม่มี	790.6	37.9	69.6	73.6	69.0	90.1	170.4	164.1	116.0	Not available
35-39 ชั่วโมง	1,250.6	34.8	78.2	102.2	104.1	125.0	311.0	315.8	179.6	35-39 hours
มี	16.9	0.2	1.0	2.2	1.4	3.9	2.9	3.2	2.1	Available
ไม่มี	1,233.7	34.6	77.2	100.0	102.7	121.1	308.1	312.6	177.5	Not available
40-49 ชั่วโมง	4,598.5	143.5	479.9	530.3	511.4	547.4	1,095.3	846.9	443.9	40-49 hours
มี	28.8	1.3	1.9	4.1	3.4	5.3	6.4	3.8	2.6	Available
ไม่มี	4,569.7	142.2	478.1	526.2	508.0	542.1	1,088.9	843.1	441.3	Not available
50 ชั่วโมงขึ้นไป	2,491.7	67.8	185.6	219.1	244.5	300.5	684.2	515.3	274.7	50 hours and over
มี	3.8	-	0.3	1.5	-	0.6	1.2	0.3	-	Available
ไม่มี	2,487.9	67.8	185.3	217.6	244.5	299.9	683.0	515.0	274.7	Not available

ตารางที่ 12 จำนวนผู้มีงานทำ จำแนกตามกลุ่มอายุ จำนวนชั่วโมงทำงานต่อสัปดาห์ การมีเวลาเหลือพอและต้องการทำงานเพิ่มขึ้น เพศ และเขตการปกครอง ราชอาณาจักร (ต่อ)

TABLE 12 EMPLOYED PERSONS BY AGE GROUP, HOURS WORKED PER WEEK, AVAILABILITY FOR ADDITIONAL WORK, SEX AND AREA, WHOLE KINGDOM (Contd.)

ไตรมาสที่ 1/2558 : Quarter 1/2015 นอกเขตเทศบาล NON-MUNICIPAL AREA หน่วยเป็นพัน : In Thousands

จำนวนชั่วโมงทำงาน เพศ และ การมีเวลาเหลือพอ และต้องการทำงานเพิ่มขึ้น	รวม	กลุ่มอายุ Age Group							HOURS WORKED, SEX AND AVAILABILITY FOR ADDITIONAL WORK TOTAL(FEMALE)	
		15-19	20-24	25-29	30-34	35-39	40-49	50-59		>= 60
ยอดรวม(หญิง)	9,055.3	149.5	664.9	849.5	933.2	1,141.4	2,483.9	1,916.7	916.2	Available
มี	115.7	1.1	11.7	8.7	8.3	9.4	36.8	31.6	8.1	Not available
ไม่มี	8,939.6	148.3	653.2	840.8	924.9	1,132.0	2,447.1	1,885.1	908.1	With job not work
มีงานประจำแต่ไม่ได้ทำงาน	194.3	3.4	5.6	9.1	11.7	15.3	47.9	58.6	42.8	Available
มี	22.3	-	-	0.5	1.3	1.1	7.5	8.8	3.2	Not available
ไม่มี	172.0	3.4	5.6	8.7	10.4	14.2	40.3	49.8	39.5	1-9 hours
1-9 ชั่วโมง	97.8	2.2	5.9	13.8	6.3	9.6	25.7	17.4	17.0	Available
มี	6.8	-	0.6	1.4	0.2	1.2	2.1	1.1	0.4	Not available
ไม่มี	91.0	2.2	5.3	12.5	6.2	8.4	23.6	16.3	16.6	10-19 hours
10-19 ชั่วโมง	499.0	8.6	32.5	56.2	50.3	68.8	119.5	105.0	58.2	Available
มี	17.9	-	-	0.3	1.5	1.5	8.7	4.7	1.2	Not available
ไม่มี	481.1	8.6	32.5	55.8	48.8	67.3	110.8	100.4	57.1	20-29 hours
20-29 ชั่วโมง	1,035.3	15.0	51.5	73.0	96.9	114.5	276.1	248.9	159.4	Available
มี	29.6	-	3.4	3.4	2.3	1.1	8.6	9.4	1.4	Not available
ไม่มี	1,005.8	15.0	48.1	69.7	94.5	113.5	267.5	239.6	158.0	30-34 hours
30-34 ชั่วโมง	722.8	10.7	55.8	52.3	70.5	76.7	196.0	161.0	99.7	Available
มี	12.0	0.3	2.6	1.5	0.5	0.6	2.2	3.4	0.8	Not available
ไม่มี	710.9	10.4	53.2	50.8	70.0	76.1	193.8	157.6	99.0	35-39 hours
35-39 ชั่วโมง	1,129.1	14.7	67.6	97.6	108.9	134.1	310.4	272.1	123.7	Available
มี	14.4	0.2	4.3	0.7	0.9	1.6	3.3	2.8	0.7	Not available
ไม่มี	1,114.7	14.5	63.3	96.9	108.0	132.6	307.1	269.3	123.0	40-49 hours
40-49 ชั่วโมง	3,573.3	61.3	321.3	399.9	394.8	468.6	967.6	691.9	268.0	Available
มี	12.4	0.6	0.9	1.0	1.6	2.3	4.0	1.6	0.5	Not available
ไม่มี	3,561.0	60.7	320.4	398.9	393.2	466.3	963.6	690.4	267.5	50 hours and over
50 ชั่วโมงขึ้นไป	1,803.6	33.6	124.7	147.5	193.9	253.8	540.7	361.9	147.5	Available
มี	0.4	-	-	-	-	0.1	0.3	-	-	Not available
ไม่มี	1,803.2	33.6	124.7	147.5	193.9	253.7	540.4	361.9	147.5	Not available

ตารางที่ 13 จำนวนผู้ว่างงาน ที่ทำงานทำ จำนวนตามระยะเวลาที่ทำงานทำ ระดับการศึกษาที่สำเร็จ ที่ราชอาณาจักร
 TABLE 13 UNEMPLOYED PERSONS, SEEKING JOB BY DURATION OF SEEKING JOB, LEVEL OF EDUCATIONAL ATTAINMENT, WHOLE KINGDOM

ไตรมาสที่ 1/2558 : Quarter 1/2015

หน่วยเป็นคน : Person

ระดับการศึกษาที่สำเร็จ	รวม	ระยะเวลาที่ทำงานทำ						LEVEL OF EDUCATIONAL ATTAINMENT	
		< 1 เดือน	1 - 2.9 เดือน	3 - 5.9 เดือน	6 - 8.9 เดือน	9 - 11.9 เดือน	>=12 เดือน		
Total	Total	Month	Months	Months	Months	Months	Months	Unknown	
ยอดรวม	79,152	46,083	19,424	3,015	4,706	856	4,625	443	TOTAL
1.ไม่มีการศึกษา	3,240	1,485	1,755	-	-	-	-	-	No education
2.ต่ำกว่าประถมศึกษา	2,903	2,903	-	-	-	-	-	-	Less than Elementary
3.ประถมศึกษา	5,595	5,111	484	-	-	-	-	-	Elementary
4.มัธยมศึกษาตอนต้น	14,937	9,675	3,103	-	827	-	1,332	-	Lower Secondary
5.มัธยมศึกษาตอนปลาย	17,986	12,340	4,986	262	-	-	398	-	Upper Secondary Level
สายสามัญ	15,288	10,802	4,043	262	-	-	180	-	General/Academic
สายอาชีพศึกษา	2,698	1,538	943	-	-	-	217	-	Vocational
สายวิชาการศึกษา	-	-	-	-	-	-	-	-	Teacher Training
6.อุดมศึกษา	33,936	14,014	9,096	2,753	3,878	856	2,895	443	Higher Level
สายวิชาการ	25,906	9,518	7,724	1,470	3,878	624	2,692	-	Academic
สายวิชาชีพ	7,486	4,157	1,371	1,283	-	232	-	443	Higher Technical Education
สายวิชาการศึกษา	543	340	-	-	-	-	203	-	Teacher Training
7.อื่นๆ ^{1/}	555	555	-	-	-	-	-	-	Others ^{1/}
8.ไม่ทราบ	-	-	-	-	-	-	-	-	Unknown

1/ รวมอาชีพระยะสั้น Including Short Course Vocational

ตารางที่ 13 จำนวนผู้ว่างงาน ที่ทำงานทำ จำนวนตามระยะเวลาที่ทำงานทำ ระดับการศึกษาที่สำเร็จ และเพศ ทัวราชอาณาจักร
TABLE 13 UNEMPLOYED PERSONS, SEEKING JOB BY DURATION OF SEEKING JOB, LEVEL OF EDUCATIONAL ATTAINMENT AND SEX, WHOLE KINGDOM

หน่วยเป็นคน : Person

ระดับการศึกษาที่สำเร็จ	รวม	ระยะเวลาที่ทำงานทำ						Duration of seeking job		LEVEL OF EDUCATIONAL ATTAINMENT	
		< 1 เดือน	1 - 2.9 เดือน	3 - 5.9 เดือน	6 - 8.9 เดือน	9 - 11.9 เดือน	>=12 เดือน	ไม่ทราบ	EDUCATIONAL ATTAINMENT		
Total	Month	Months	Months	Months	Months	Months	Months	Unknown			
ชาย	48,536	26,291	14,032	944	3,878	-	3,391	-	MALE		
ไม่มีการศึกษา	2,136	381	1,755	-	-	-	-	-	No education		
ต่ำกว่าประถมศึกษา	2,903	2,903	-	-	-	-	-	-	Less than Elementary		
ประถมศึกษา	3,608	3,124	484	-	-	-	-	-	Elementary		
มัธยมศึกษาตอนต้น	10,738	7,920	1,762	-	-	-	1,056	-	Lower Secondary		
มัธยมศึกษาตอนปลาย	9,512	5,314	3,637	262	-	-	299	-	Upper Secondary Level		
สายสามัญ	7,053	4,016	2,693	262	-	-	82	-	General/Academic		
สายอาชีพศึกษา	2,459	1,298	943	-	-	-	217	-	Vocational		
สายวิชาการศึกษา	-	-	-	-	-	-	-	-	Teacher Training		
อุดมศึกษา	19,085	6,094	6,395	682	-	-	2,037	-	Higher Level		
สายวิชาการ	15,217	3,076	5,544	682	-	-	2,037	-	Academic		
สายวิชาชีพ	3,868	3,018	850	-	-	-	-	-	Higher Technical Education		
สายวิชาการศึกษา	-	-	-	-	-	-	-	-	Teacher Training		
อื่นๆ 1/	555	555	-	-	-	-	-	-	Others 1/		
ไม่ทราบ	-	-	-	-	-	-	-	-	Unknown		
หญิง	30,615	19,792	5,391	2,071	827	856	1,234	443	FEMALE		
ไม่มีการศึกษา	1,103	1,103	-	-	-	-	-	-	No education		
ต่ำกว่าประถมศึกษา	-	-	-	-	-	-	-	-	Less than Elementary		
ประถมศึกษา	1,987	1,987	-	-	-	-	-	-	Elementary		
มัธยมศึกษาตอนต้น	4,200	1,754	1,341	-	827	-	277	-	Lower Secondary		
มัธยมศึกษาตอนปลาย	8,474	7,026	1,349	-	-	-	99	-	Upper Secondary Level		
สายสามัญ	8,235	6,787	1,349	-	-	-	99	-	General/Academic		
สายอาชีพศึกษา	239	239	-	-	-	-	-	-	Vocational		
สายวิชาการศึกษา	-	-	-	-	-	-	-	-	Teacher Training		
อุดมศึกษา	14,851	7,920	2,701	2,071	-	856	859	443	Higher Level		
สายวิชาการ	10,689	6,441	2,180	788	-	624	656	-	Academic		
สายวิชาชีพ	3,618	1,139	521	1,283	-	232	-	443	Higher Technical Education		
สายวิชาการศึกษา	543	340	-	-	-	-	203	-	Teacher Training		
อื่นๆ 1/	-	-	-	-	-	-	-	-	Others 1/		
ไม่ทราบ	-	-	-	-	-	-	-	-	Unknown		

1/ รวมอาชีพระยะสั้น 1/ Including Short Course Vocational

ตารางที่ 13 จำนวนผู้ว่างงาน ที่ทำงานทำ จำแนกตามระยะเวลาที่ทำงานทำ ระดับการศึกษาที่สำเร็จ เพศ และเขตการปกครอง ทวีราชอาณาจักร (ต่อ)
TABLE 13 UNEMPLOYED PERSONS, SEEKING JOB BY DURATION OF SEEKING JOB, LEVEL OF EDUCATIONAL ATTAINMENT, SEX AND AREA, WHOLE KINGDOM (Contd.)

ระดับการศึกษาที่สำเร็จ	รวม	ในเขตเทศบาล MUNICIPAL AREA										LEVEL OF EDUCATIONAL ATTAINMENT				
		ระยะเวลาที่ทำงานทำ Duration of seeking job														
		< 1 เดือน	1 - 2.9 เดือน	3 - 5.9 เดือน	6 - 8.9 เดือน	9 - 11.9 เดือน	>=12 เดือน	ไม่ทราบ	TOTAL							
Month	Months	Months	Months	Months	Months	Months	Months	Months	Months	Months	Months	Months	Months	Months		
ยอดรวม ชาย	41,411	22,229	10,839	168	3,878	232	4,065	-	-	-	-	-	-	-	-	TOTAL
ไม่มีการศึกษา	26,587	11,832	7,486	-	3,878	-	3,391	-	-	-	-	-	-	-	-	MALE
ต่ำกว่าประถมศึกษา	1,755	-	1,755	-	-	-	-	-	-	-	-	-	-	-	-	No education
ประถมศึกษา	2,307	2,007	300	-	-	-	-	-	-	-	-	-	-	-	-	Less than Elementary
มัธยมศึกษาตอนต้น	6,231	3,592	1,583	-	-	-	-	-	-	-	1,056	-	-	-	-	Elementary
มัธยมศึกษาตอนปลาย	2,483	1,864	320	-	-	-	-	-	-	-	299	-	-	-	-	Lower Secondary
สายสามัญ	2,266	1,864	320	-	-	-	-	-	-	-	82	-	-	-	-	Upper Secondary Level
สายอาชีพศึกษา	217	-	-	-	-	-	-	-	-	-	217	-	-	-	-	General/Academic
สายวิชาการศึกษา	-	-	-	-	-	-	-	-	-	-	-	-	-	-	-	Vocational
อุดมศึกษา	13,256	3,814	3,528	-	3,878	-	2,037	-	-	-	2,037	-	-	-	-	Teacher Training
สายวิชาการ	10,166	796	3,456	-	3,878	-	2,037	-	-	-	2,037	-	-	-	-	Higher Level
สายวิชาชีพ	3,090	3,018	72	-	-	-	-	-	-	-	-	-	-	-	-	Academic
สายวิชาการศึกษา อื่นๆ	-	-	-	-	-	-	-	-	-	-	-	-	-	-	-	Higher Technical Education
ไม่ทราบ	555	555	-	-	-	-	-	-	-	-	-	-	-	-	-	Teacher Training
หญิง	14,824	10,397	3,353	168	-	232	675	-	-	-	-	-	-	-	-	Others
ไม่มีการศึกษา	-	-	-	-	-	-	-	-	-	-	-	-	-	-	-	Unknown
ต่ำกว่าประถมศึกษา	-	-	-	-	-	-	-	-	-	-	-	-	-	-	-	FEMALE
ประถมศึกษา	1,368	1,368	-	-	-	-	-	-	-	-	-	-	-	-	-	No education
มัธยมศึกษาตอนต้น	323	-	47	-	-	-	-	-	-	-	-	-	-	-	-	Less than Elementary
มัธยมศึกษาตอนปลาย	7,729	6,504	1,126	-	-	-	-	-	-	-	277	-	-	-	-	Elementary
สายสามัญ	7,489	6,265	1,126	-	-	-	-	-	-	-	99	-	-	-	-	Lower Secondary
สายอาชีพศึกษา	239	239	-	-	-	-	-	-	-	-	99	-	-	-	-	Upper Secondary Level
สายวิชาการศึกษา	-	-	-	-	-	-	-	-	-	-	-	-	-	-	-	General/Academic
อุดมศึกษา	5,404	2,525	2,180	168	-	232	299	-	-	-	299	-	-	-	-	Vocational
สายวิชาการ	4,651	2,005	2,180	168	-	-	299	-	-	-	299	-	-	-	-	Teacher Training
สายวิชาชีพ	691	459	-	-	-	-	-	-	-	-	-	-	-	-	-	Higher Level
สายวิชาการศึกษา อื่นๆ	61	61	-	-	-	232	-	-	-	-	-	-	-	-	-	Academic
ไม่ทราบ	-	-	-	-	-	-	-	-	-	-	-	-	-	-	-	Higher Technical Education
	-	-	-	-	-	-	-	-	-	-	-	-	-	-	-	Teacher Training
	-	-	-	-	-	-	-	-	-	-	-	-	-	-	-	Others
	-	-	-	-	-	-	-	-	-	-	-	-	-	-	-	Unknown

1/ รวมอาชีพระยะสั้น 1/ Including Short Course Vocational

ไตรมาสที่ 1/2558 : Quarter 1/2015

หน่วยเป็นคน : Person

ตารางที่ 13 จำนวนผู้ว่างงาน ที่ทำงานทำ จำนวนตามระยะเวลาที่ทำงานทำ ระดับการศึกษาที่สำเร็จ เพศ และเขตการปกครอง ทั้งราชอาณาจักร (ต่อ)
TABLE 13 UNEMPLOYED PERSONS, SEEKING JOB BY DURATION OF SEEKING JOB, LEVEL OF EDUCATIONAL ATTAINMENT, SEX AND AREA, WHOLE KINGDOM (Contd.)

ระดับการศึกษาที่สำเร็จ	รวม	ระยะเวลาที่ทำงานทำ						LEVEL OF EDUCATIONAL ATTAINMENT
		NON-MUNICIPAL AREA						
		< 1 เดือน	1 - 2.9 เดือน	3 - 5.9 เดือน	6 - 8.9 เดือน	9 - 11.9 เดือน	>=12 เดือน	
Total	Month	Months	Months	Months	Months	Months	Unknown	
ยอดรวม	37,740	23,854	8,585	2,848	827	624	560	443
ชาย	21,949	14,459	6,546	944	-	-	-	-
ไม่มีการศึกษา	381	381	-	-	-	-	-	-
ต่ำกว่าประถมศึกษา	2,903	2,903	-	-	-	-	-	-
ประถมศึกษา	1,301	1,117	184	-	-	-	-	-
มัธยมศึกษาตอนต้น	4,506	4,328	179	-	-	-	-	-
มัธยมศึกษาตอนปลาย	7,028	3,450	3,317	262	-	-	-	-
สายสามัญ	4,787	2,151	2,373	262	-	-	-	-
สายวิชาชีพ	2,242	1,298	943	-	-	-	-	-
สายวิชาการศึกษา	-	-	-	-	-	-	-	-
อุดมศึกษา	5,829	2,280	2,867	682	-	-	-	-
สายวิชาการ	5,050	2,280	2,089	682	-	-	-	-
สายวิชาชีพ	778	-	778	-	-	-	-	-
สายวิชาการศึกษา	-	-	-	-	-	-	-	-
อื่นๆ	-	-	-	-	-	-	-	-
ไม่ทราบ	-	-	-	-	-	-	-	-
หญิง	15,791	9,394	2,039	1,904	827	624	560	443
ไม่มีการศึกษา	1,103	1,103	-	-	-	-	-	-
ต่ำกว่าประถมศึกษา	-	-	-	-	-	-	-	-
ประถมศึกษา	619	619	-	-	-	-	-	-
มัธยมศึกษาตอนต้น	3,876	1,754	1,294	-	-	-	-	-
มัธยมศึกษาตอนปลาย	745	522	223	-	827	-	-	-
สายสามัญ	745	522	223	-	-	-	-	-
สายวิชาชีพ	-	-	-	-	-	-	-	-
สายวิชาการศึกษา	-	-	-	-	-	-	-	-
อุดมศึกษา	9,447	5,395	521	1,904	-	624	560	443
สายวิชาการ	6,038	4,437	-	621	-	624	357	-
สายวิชาชีพ	2,927	680	521	1,283	-	-	-	443
สายวิชาการศึกษา	482	279	-	-	-	-	203	-
อื่นๆ	-	-	-	-	-	-	-	-
ไม่ทราบ	-	-	-	-	-	-	-	-

1/ รวมอาชีพระยะสั้น 1/ Including Short Course Vocational

ตารางที่ 14 จำนวนผู้ว่างงาน ที่เคยทำงานมาก่อน จำนวนคนอาชีพที่ทำงานครั้งสุดท้าย อุตสาหกรรมที่ทำงานครั้งสุดท้าย ราชอาณาจักร
 TABLE 14 UNEMPLOYED PERSONS, EVER WORKED BY LAST OCCUPATION, LAST INDUSTRY , WHOLE KINGDOM

อาชีพที่ทำงานครั้งสุดท้าย	อุตสาหกรรมที่ทำงานครั้งสุดท้าย Last Industry										รวม	LAST OCCUPATION
	เกษตรกรรม การปลูก และป่าไม้ Agriculture and Forestry	เหมืองแร่ และหิน Mining	การผลิต Manufacturing	ไฟฟ้า ก๊าซ ไอน้ำและประปา Electricity and water supply	จัดหาน้ำ น้ำเสียและประปา Water supply sewerage, waste	ก่อสร้าง Construction	การขนส่ง การขนส่งสินค้า การส่งไปรษณีย์ การส่งไปรษณีย์ wholesale and retail	การขนส่ง และ การขนส่งสินค้า Transportation and storage	ที่พักแและ บริการด้านอาหาร Accommodation and food service	ข้อมูลข่าวสาร และการสื่อสาร Information communication		
รวมทั้ง	29,538	-	46,949	737	422	26,054	46,723	8,296	29,603	1,912	2,404	TOTAL
1. ผู้จัดการ ข้าราชการระดับอาวุโส และผู้บริหารอาวุโส และผู้บริหารอาวุโส	-	-	861	-	-	1,730	2,112	-	1,592	-	-	1. managers, senior officials and Legislators
2. ผู้ประกอบอาชีพด้านต่างๆ	-	-	1,002	-	-	139	-	-	-	775	-	2. Professionals
3. เจ้าหน้าที่เทคนิคและผู้ประกอบอาชีพ ที่เกี่ยวข้องกันด้านต่างๆ	-	-	311	-	-	-	4,318	-	-	-	661	3. Technicians and associate professionals
4. เสมียน	832	-	2,003	295	-	-	3,056	517	2,712	-	1,743	4. Clerks
5. พนักงานบริการและผู้จำหน่ายสินค้า	-	-	314	-	-	-	18,221	-	11,784	-	-	5. Service workers and sell goods
6. ผู้ปฏิบัติงานที่มีฝีมือด้านการเกษตร ป่าไม้ และประมง	16,608	-	-	-	-	-	-	-	-	-	-	6. Skilled agricultural forest and fishery workers
7. ช่างฝีมือ และผู้ปฏิบัติงานที่เกี่ยวข้อง	-	-	21,495	442	-	14,497	5,292	251	402	-	-	7. Craft and associate professionals
8. ผู้ควบคุมเครื่องจักรและเครื่องจักร และผู้ปฏิบัติงานด้านการประกอบ	346	-	15,742	-	-	963	3,525	7,527	295	-	-	8. Plant and machine controllers and assemblers
9. ผู้ประกอบอาชีพงานพื้นฐาน	11,552	-	5,220	-	422	8,725	10,199	-	3,819	1,136	-	9. Elementary occupations
10. คนงานซึ่งไม่มีกำหนดไว้ในหมวดอื่น	-	-	-	-	-	-	-	-	-	-	-	10. Workers not classifiable by occupation

ตารางที่ 14 จำนวนผู้ว่างงาน ที่เคยทำงานมาก่อน จำแนกตามอาชีพที่ทำงานครั้งสุดท้าย อุตสาหกรรมที่ทำงานครั้งสุดท้าย จักรวรรดิราชอาณาจักร (ต่อ)

TABLE 14 UNEMPLOYED PERSONS, EVER WORKED BY LAST OCCUPATION, LAST INDUSTRY, WHOLE KINGDOM (Contd.)

อาชีพที่ทำงานครั้งสุดท้าย	อุตสาหกรรมที่ทำงานครั้งสุดท้าย (ต่อ) Last Industry (Contd.)										LAST OCCUPATION
	กิจกรรมอสังหาริมทรัพย์	กิจกรรมทางวิชาชีพ วิทยาศาสตร์เทคนิค	การบริหารสนับสนุน และบริการช่วยเหลือ	การศึกษาศาสนา และการบริหาร	การดูแลสุขภาพ และสังคมสงเคราะห์	ศิลปะ ความบันเทิง และนันทนาการ	บริการด้านอื่นๆ	งานครัวเรือน ส่วนบุคคล	กิจกรรมนอก อาณาเขต	ไม่ทราบ	
	Real estate activities	Professional, scientific and technical activities	Administrative and support service activities	Education and religion	Health and social work	Arts and entertainment	Other service	Activities of household	Extra- territorial	Unknown	
ยอดรวม	-	2,456	3,228	1,514	1,357	420	2,425	1,376	-	-	TOTAL
1. ผู้จัดการ ข้าราชการระดับอาวุโส และผู้บังคับบัญชา	-	-	-	-	-	-	-	-	-	-	1. managers, senior officials and Legislators
2. ผู้ประกอบวิชาชีพด้านต่างๆ	-	299	-	-	126	270	-	-	-	-	2. Professionals
3. เจ้าหน้าที่เทคนิคและผู้ประกอบวิชาชีพ ที่เกี่ยวข้องกับด้านต่างๆ	-	995	-	180	225	-	-	-	-	-	3. Technicians and associate professionals
4. เสมียน	-	234	742	283	73	-	-	-	-	-	4. Clerks
5. พนักงานบริการและผู้จำหน่ายสินค้า	-	-	1,089	286	557	-	817	473	-	-	5. Service workers and sell goods workers
6. ผู้ปฏิบัติงานที่มีชื่อในด้านการเกษตร ป่าไม้ และประมง	-	-	-	-	-	-	-	-	-	-	6. Skilled agricultural forest and fishery workers
7. ช่างฝีมือ และผู้ปฏิบัติงานที่เกี่ยวข้อง	-	122	-	-	-	-	-	-	-	-	7. Craft and associate professionals
8. ผู้ควบคุมเครื่องจักรโรงงานและเครื่องจักร และผู้ปฏิบัติงานด้านการประกอบ	-	-	1,269	-	-	-	-	-	-	-	8. Plant and machine controllers and assemblers
9. ผู้ประกอบอาชีพงานพื้นฐาน	-	805	128	766	377	150	1,608	903	-	-	9. Elementary occupations
10. คนงานที่ไม่ได้จัดจำแนกไว้ในหมวดอื่น	-	-	-	-	-	-	-	-	-	-	10. Workers not classifiable by occupation

ตารางที่ 14 จำนวนผู้ว่างงาน ที่เคยทำงานมาก่อน จำแนกตามอาชีพที่ครั้งสุดท้าย อุตสาหกรรมที่ครั้งสุดท้าย และเพศ ทั้งราชอาณาจักร
TABLE 14 UNEMPLOYED PERSONS, EVER WORKED BY LAST OCCUPATION, LAST INDUSTRY AND SEX, WHOLE KINGDOM

อาชีพที่ครั้งสุดท้าย	อุตสาหกรรมที่ครั้งสุดท้าย										LAST OCCUPATION		
	รวม	เกษตรกรรม และการประมง	การทำ เหมืองแร่ และเหมืองหิน	การผลิต Manufacturing	ไฟฟ้า ก๊าซ ไอน้ำระบบปรับอากาศ	น้ำดื่ม น้ำร้อน น้ำเสีย	จัดหา น้ำดื่ม น้ำเสีย และน้ำประปา	ก่อสร้าง Construction	Last Industry การขนส่ง การขายปลีก การซ่อมแซม whole sale/retail	การขนส่ง และ สถานที่เก็บสินค้า Transportation and storage		ที่พักและ บริการด้านอาหาร Accommodation and food service	ข้อมูลข่าวสาร และการสื่อสาร Information and communication
Total	124,513	16,321	-	31,327	737	422	22,658	27,325	7,778	9,762	1,912	277	MALE
1. ผู้จัดการ ข้าราชการระดับอาวุโส และผู้บัญชาการพิเศษ	4,703	-	-	861	-	-	1,730	2,112	-	-	-	-	1. managers, senior officials and legislators
2. ผู้ประกอบการระดับต่างๆ	2,075	-	-	1,002	-	-	139	-	-	-	775	-	2. Professionals
3. เจ้าหน้าที่เทคนิคและผู้ประกอบการวิชาชีพ ที่เกี่ยวข้องกับด้านต่างๆ	2,354	-	-	311	-	-	-	1,765	-	-	-	200	3. Technicians and associate professionals
4. เสมียน	4,220	521	-	902	295	-	-	510	-	1,813	-	77	4. Clerks
5. พนักงานบริการและผู้จำหน่ายสินค้า	13,618	-	-	75	-	-	-	6,371	-	5,460	-	-	5. Service workers and sell goods
6. ผู้ปฏิบัติงานที่มีชื่อในบัญชีการเกษตร ป่าไม้ และประมง	9,788	9,788	-	-	-	-	-	-	-	-	-	-	6. Skilled agricultural forest and fishery workers
7.ช่างฝีมือ และผู้ปฏิบัติงานที่เกี่ยวข้อง	34,716	-	-	14,020	442	-	14,420	5,060	251	402	-	-	7. Craft and associate professionals
8. ผู้ควบคุมเครื่องจักรโรงงานและเครื่องจักร และผู้ปฏิบัติงานด้านการประกอบ	24,059	346	-	10,428	-	-	963	3,525	7,527	-	-	-	8. Plant and machine controllers and assemblers
9. ผู้ประกอบอาชีพทั้งหมด	28,978	5,666	-	3,728	-	422	5,406	7,982	-	2,088	1,136	-	9. Elementary occupations
10. คนงานซึ่งมิได้จำแนกไว้ในหมวดอื่น	-	-	-	-	-	-	-	-	-	-	-	-	10. Workers not classifiable by occupation
หญิง	72,625	13,018	-	15,622	-	-	3,396	19,998	517	10,841	-	2,127	FEMALE
1. ผู้จัดการ ข้าราชการระดับอาวุโส และผู้บัญชาการพิเศษ	1,592	-	-	-	-	-	-	-	-	1,592	-	-	1. managers, senior officials and legislators
2. ผู้ประกอบการระดับต่างๆ	798	-	-	-	-	-	-	-	-	-	-	-	2. Professionals
3. เจ้าหน้าที่เทคนิคและผู้ประกอบการวิชาชีพ ที่เกี่ยวข้องกับด้านต่างๆ	4,335	-	-	-	-	-	-	2,553	-	-	-	462	3. Technicians and associate professionals
4. เสมียน	8,269	310	-	1,102	-	-	-	2,546	517	899	-	1,665	4. Clerks
5. พนักงานบริการและผู้จำหน่ายสินค้า	20,097	-	-	239	-	-	-	11,850	-	6,324	-	-	5. Service workers and sell goods
6. ผู้ปฏิบัติงานที่มีชื่อในบัญชีการเกษตร ป่าไม้ และประมง	6,820	6,820	-	-	-	-	-	-	-	-	-	-	6. Skilled agricultural forest and fishery workers
7.ช่างฝีมือ และผู้ปฏิบัติงานที่เกี่ยวข้อง	7,784	-	-	7,476	-	-	76	232	-	-	-	-	7. Craft and associate professionals
8. ผู้ควบคุมเครื่องจักรโรงงานและเครื่องจักร และผู้ปฏิบัติงานด้านการประกอบ	5,609	-	-	5,314	-	-	-	-	-	295	-	-	8. Plant and machine controllers and assemblers
9. ผู้ประกอบอาชีพทั้งหมด	17,321	5,887	-	1,492	-	-	3,320	2,216	-	1,731	-	-	9. Elementary occupations
10. คนงานซึ่งมิได้จำแนกไว้ในหมวดอื่น	-	-	-	-	-	-	-	-	-	-	-	-	10. Workers not classifiable by occupation

ตารางที่ 14 จำนวนผู้ว่างงาน ที่เคยทำงานมาก่อน จำแนกตามอาชีพที่ครั้งสุดท้าย อุตสาหกรรมที่ครั้งสุดท้าย และเพศ ราชอาณาจักร (ต่อ)
 TABLE 14. UNEMPLOYED PERSONS, EVER WORKED BY LAST OCCUPATION, LAST INDUSTRY AND SEX, WHOLE KINGDOM (Contd.)

ไตรมาสที่ 1/2558 : Quarter1/2015

wordbook person

อาชีพที่ครั้งสุดท้าย	อุตสาหกรรมที่ครั้งสุดท้าย (ต่อ) Last Industry (Contd.)										LAST OCCUPATION	
	กิจกรรมอสังหาริมทรัพย์	กิจกรรมทางวิชาชีพและเทคนิค	การบริหารสนับสนุนและองค์ประกอบ	การบริหารราชการ	กิจการบริการสาธารณะ	การศึกษา	กิจการด้านสุขภาพ	ศิลปะ ความบันเทิง และนันทนาการ	บริการด้านอื่นๆ	งานในครัวเรือน		กิจกรรมนอกอาณาเขต
	Real estate activities	Professional/technical activities	Administrative support service activities	Public administration	Education	Health and social work	Arts, entertainment and recreation	Other service	Activities of household	Extra-territorial	Unknown	
ชาย	927	2,461	365	174	308	1,547	212	MALE				
1. ผู้จัดการ ข้าราชการระดับอาวุโส และผู้ปฏิบัติงานรวม	-	-	-	-	-	-	-	-	-	-	-	1. managers, senior officials and Legislators
2. ผู้ประกอบวิชาชีพด้านต่างๆ	-	-	-	-	-	-	-	-	-	-	-	2. Professionals
3. เจ้าหน้าที่เทคนิคและผู้ประกอบวิชาชีพที่เกี่ยวข้องกันต่างๆ	-	79	-	-	-	-	-	-	-	-	-	3. Technicians and associate professionals
4. เสมียน	-	103	-	-	-	-	-	-	-	-	-	4. Clerks
5. พนักงานบริการและเจ้าหน้าที่	-	1,089	-	174	-	164	-	-	-	-	-	5. Service workers and sell goods workers
6. ผู้ปฏิบัติงานที่มีชื่อในด้านเกษตร ป่าไม้ และประมง	-	-	-	-	-	-	-	-	-	-	-	6. Skilled agricultural forest and fishery workers
7.ช่างฝีมือ และผู้ปฏิบัติงานที่เกี่ยวข้อง	122	-	-	-	-	-	-	-	-	-	-	7. Craft and associate professionals
8. ผู้ควบคุมเครื่องจักรงานและเครื่องจักร และผู้ปฏิบัติงานด้านการประกอบ	-	1,269	-	-	-	-	-	-	-	-	-	8. Plant and machine controllers and assemblers
9. ผู้ประกอบอาชีพงานพื้นฐาน	-	805	-	-	-	-	150	1,382	212	-	-	9. Elementary occupations
10. คนงานซึ่งมีได้จำแนกไว้ในหมวดอื่น	-	-	-	-	-	-	-	-	-	-	-	10. Workers not classifiable by occupation
หญิง	1,529	768	1,149	748	1,357	879	1,164	FEMALE				
1. ผู้จัดการ ข้าราชการระดับอาวุโส และผู้ปฏิบัติงานรวม	-	-	-	-	-	-	-	-	-	-	-	1. managers, senior officials and Legislators
2. ผู้ประกอบวิชาชีพด้านต่างๆ	299	-	-	261	126	-	112	-	-	-	-	2. Professionals
3. เจ้าหน้าที่เทคนิคและผู้ประกอบวิชาชีพที่เกี่ยวข้องกันต่างๆ	995	-	100	-	225	-	-	-	-	-	-	3. Technicians and associate professionals
4. เสมียน	-	639	283	-	73	-	-	-	-	-	-	4. Clerks
5. พนักงานบริการและผู้จำหน่ายสินค้า	-	-	-	-	557	-	-	653	473	-	-	5. Service workers and sell goods workers
6. ผู้ปฏิบัติงานที่มีชื่อในด้านเกษตร ป่าไม้ และประมง	-	-	-	-	-	-	-	-	-	-	-	6. Skilled agricultural forest and fishery workers
7.ช่างฝีมือ และผู้ปฏิบัติงานที่เกี่ยวข้อง	-	-	-	-	-	-	-	-	-	-	-	7. Craft and associate professionals
8. ผู้ควบคุมเครื่องจักรโรงงานและเครื่องจักร และผู้ปฏิบัติงานด้านการประกอบ	-	-	-	-	-	-	-	-	-	-	-	8. Plant and machine controllers and assemblers
9. ผู้ประกอบอาชีพงานพื้นฐาน	-	128	766	488	377	-	-	225	691	-	-	9. Elementary occupations
10. คนงานซึ่งมีได้จำแนกไว้ในหมวดอื่น	-	-	-	-	-	-	-	-	-	-	-	10. Workers not classifiable by occupation

ตารางที่ 14 จำนวนผู้ว่างงาน ที่เคยทำงานมาก่อน จำแนกตามอาชีพที่ครั้งสุดท้าย อุตสาหกรรมที่ทำงานครั้งสุดท้าย เพศ และเขตการปกครอง ราชอาณาจักร (ต่อ)

TABLE 14 UNEMPLOYED PERSONS, EVER WORKED BY LAST OCCUPATION, LAST INDUSTRY, SEX AND AREA, WHOLE KINGDOM (Contd.)

อาชีพที่ครั้งสุดท้าย	กรุงเทพมหานคร MUNICIPAL AREA														รวม
	เกษตรกรรม การปลูก และการประมง	การทำ เหมืองแร่ และเหมืองหิน	การผลิต Manufacturing	ไฟฟ้า ก๊าซ ไอน้ำหรือระบบ อากาศ	จัดหาน้ำ บำบัดน้ำเสีย และระบบ Water supply sewerage, waste	การก่อสร้าง Construction	การขายปลีก การซ่อมยานยนต์ whole sale/retail	การขนส่ง และ สถานที่เก็บสินค้า Transportation and storage	ที่พักแรมและ บริการด้านอาหาร Accommodation and food service	ข้อมูลข่าวสาร และสื่อสาร Information communication	การเงินและ การประกันภัย Financial Intermediation	LAST OCCUPATION	SEX		
Total	420	-	6,780	-	-	6,229	4,082	-	3,448	709	232	232	709	232	709
หญิง	420	-	6,780	-	-	6,229	4,082	-	3,448	709	232	232	709	232	709
1. ผู้จัดการ ข้าราชการระดับอาวุโส และผู้บัญชาการกองทัพบก	-	-	-	-	-	-	-	-	72	-	-	-	-	-	1. managers, senior officials and Legislators
2. ผู้ประกอบวิชาชีพด้านต่างๆ	-	-	-	-	-	-	-	-	-	-	-	-	-	-	2. Professionals
3. เจ้าหน้าที่เทคนิคและผู้ประกอบวิชาชีพ ที่เกี่ยวข้องกับด้านต่างๆ	-	-	-	-	-	-	965	-	-	-	-	462	-	462	3. Technicians and associate professionals
4. เสมียน	-	-	577	-	-	-	1,774	517	378	-	-	705	-	705	4. Clerks
5. พนักงานบริการและผู้จำหน่ายสินค้า	-	-	239	-	-	-	4,573	-	3,446	-	-	-	-	-	5. Service workers and sell goods
6. ผู้ปฏิบัติงานที่มีชื่อไม่ปรากฏใน ฉบับนี้ และรวม	411	-	-	-	-	-	-	-	-	-	-	-	-	-	6. Skilled agricultural forest and fishery workers
7. ช่างฝีมือ และผู้ปฏิบัติงานที่เกี่ยวข้อง	-	-	4,699	-	-	76	232	-	-	-	-	-	-	-	7. Craft and associate professionals
8. ผู้ควบคุมเครื่องจักรโรงงานและเครื่องจักร และผู้ปฏิบัติงานด้านประกอบ	-	-	2,248	-	-	-	-	-	295	-	-	-	-	-	8. Plant and machine controllers and assemblers
9. ผู้ประกอบอาชีพทางด้านพื้นฐาน	424	-	359	-	-	284	429	-	-	-	-	-	-	-	9. Elementary occupations
10. คนงานซึ่งมิได้ระบุแก่ประเภทอื่น	-	-	-	-	-	-	-	-	-	-	-	-	-	-	10. Workers not classifiable by occupation

ตารางที่ 14 จำนวนผู้ว่างงาน ที่เคยทำงานมาก่อน จำนวนตามอาชีพที่ทำงานครั้งสุดท้าย อุตสาหกรรมที่ทำครั้งสุดท้าย เขต และเขตการปกครอง ทวีปอาณานิคม (ต่อ)

TABLE 14 UNEMPLOYED PERSONS, EVER WORKED BY LAST OCCUPATION, LAST INDUSTRY, SEX AND AREA, WHOLE KINGDOM (Contd.)

อาชีพที่ทำงานครั้งสุดท้าย	กรุงเทพมหานคร MUNICIPAL AREA										รวมทั้งหมด : person
	อุตสาหกรรมที่ทำครั้งสุดท้าย (ต่อ) Last Industry (Contd.)										
	กิจกรรม อสังหาริมทรัพย์ Real estate activities	กิจกรรมทางวิชาชีพ วิทย์และเทคโนโลยี Professional/scientific technical activities	การบริหารงาน และสนับสนุน Administrative and support service activities	การบริหารราชการ รัฐ Public admin- istration	การศึกษา Education	กิจกรรมด้านสุขภาพ และสังคมสงเคราะห์ Health and social work	ศิลปะ ความบันเทิง และนันทนาการ Art, entertainment	บริการด้านอื่นๆ Other service	งานในครัวเรือน ส่วนบุคคล Activities of household	กิจกรรมของ องค์กร Extra- territorial	
ยอดรวม	-	1,651	2,368	542	261	449	262	872	691	-	TOTAL
ชาย	-	122	2,185	152	-	-	150	646	-	-	MALE
1. ผู้จัดการ ข้าราชการระดับอาวุโส และผู้ปฏิบัติการบริหาร	-	-	-	-	-	-	-	-	-	-	1. managers, senior officials and legislators
2. ผู้ประกอบวิชาชีพด้านต่างๆ	-	-	-	-	-	-	-	-	-	-	2. Professionals
3. เจ้าหน้าที่เทคนิคและผู้ประกอบวิชาชีพ ที่เกี่ยวข้องกันต่างๆ	-	-	-	79	-	-	-	-	-	-	3. Technicians and associate professionals
4. เสมียน	-	-	103	-	-	-	-	-	-	-	4. Clerks
5. พนักงานบริการและผู้จำหน่ายสินค้า	-	-	1,089	72	-	-	-	164	-	-	5. Service workers and sell goods workers
6. ผู้ปฏิบัติงานที่มีชื่อในด้านการเกษตร ปศุสัตว์ และประมง	-	-	-	-	-	-	-	-	-	-	6. Skilled agricultural forest and fishery workers
7. ช่างฝีมือ และผู้ปฏิบัติงานที่เกี่ยวข้อง	-	122	-	-	-	-	-	-	-	-	7. Craft and associate professionals
8. ผู้ควบคุมเครื่องจักรโรงงานและเครื่องจักร และผู้ปฏิบัติงานด้านการประกอบ	-	-	993	-	-	-	-	-	-	-	8. Plant and machine controllers and assemblers
9. ผู้ประกอบอาชีพงานพื้นฐาน	-	-	-	-	-	-	150	482	-	-	9. Elementary occupations
10. คนงานซึ่งมิได้จำแนกไว้ในหมวดอื่น	-	-	-	-	-	-	-	-	-	-	10. Workers not classifiable by occupation

ตารางที่ 14 จำนวนผู้ว่างงาน ที่เคยทำงานมาก่อน จำแนกตามอาชีพที่ทำงานครั้งสุดท้าย อุตสาหกรรมที่ทำครั้งสุดท้าย เพศ และเขตการปกครอง ทวีปราชอาณาจักร (ต่อ)

TABLE 14 UNEMPLOYED PERSONS, EVER WORKED BY LAST OCCUPATION, LAST INDUSTRY, SEX AND AREA, WHOLE KINGDOM (Contd.)

อาชีพที่ทำงานครั้งสุดท้าย	กรุงเทพมหานคร MUNICIPAL AREA											เพศ/sex ; person	
	อุตสาหกรรมที่ทำครั้งสุดท้าย (ต่อ) Last Industry (Contd.)												
	กิจกรรม อสังหาริมทรัพย์ Real estate activities	กิจกรรมทางวิชาชีพ และเทคนิค Professional/scientific technical activities	การบริหารงาน และสนับสนุน Administrative support service activities	การบริหารราชการ และกึ่งราชการ Public admin- istration defence	การศึกษา Education	กิจกรรมด้านสุขภาพ และสังคมสงเคราะห์ Health and social work	ศิลปะ ความบันเทิง และนันทนาการ Art entertainment	บริการด้านอื่นๆ Other service	งานในครัวเรือน ส่วนบุคคล Activities of household	กิจกรรมของ องค์กร Extra- territorial	ไม่ทราบ Unknown		LAST OCCUPATION
หญิง	-	1,529	184	390	261	449	112	225	691	-	-	691	FEMALE
1. ผู้จัดการ ข้าราชการระดับอาวุโส และผู้บริหารอาวุโส	-	-	-	-	-	-	-	-	-	-	-	-	1. managers, senior officials and legislators
2. ผู้ประกอบวิชาชีพด้านต่างๆ	-	299	-	-	261	126	112	-	-	-	-	-	2. Professionals
3. เจ้าหน้าที่เทคนิคและผู้ประกอบวิชาชีพ ที่เกี่ยวข้องกับด้านต่างๆ	-	995	-	100	-	74	-	-	-	-	-	-	3. Technicians and associate professionals
4. เสมียน	-	234	184	185	-	73	-	-	-	-	-	-	4. Clerks
5. พนักงานบริการและผู้จำหน่ายสินค้า	-	-	-	-	-	95	-	-	-	-	-	-	5. Service workers and sell goods
6. ผู้ปฏิบัติงานที่มีชื่อในด้านการเกษตร ปศุสัตว์ และประมง	-	-	-	-	-	-	-	-	-	-	-	-	6. Skilled agricultural forest and fishery workers
7. ช่างฝีมือ และผู้ปฏิบัติงานที่เกี่ยวข้อง	-	-	-	-	-	-	-	-	-	-	-	-	7. Craft and associate professionals
8. ผู้ควบคุมเครื่องจักรโรงงานและเครื่องจักร และผู้ปฏิบัติงานด้านการประกอบ	-	-	-	-	-	-	-	-	-	-	-	-	8. Plant and machine controllers and assemblers
9. ผู้ประกอบอาชีพงานพื้นฐาน	-	-	-	105	-	81	-	225	691	-	-	-	9. Elementary occupations
10. คนงานที่ไม่มีชื่อแยกไว้เฉพาะ	-	-	-	-	-	-	-	-	-	-	-	-	10. Workers not classifiable by occupation

ตารางที่ 14. จำนวนผู้ว่างงาน ที่เคยทำงานก่อน จำนวนตามอาชีพที่ทำงานครั้งสุดท้าย อุตสาหกรรมที่ทำงานครั้งสุดท้าย เพศ และเขตภาคกลาง ทวีปราชอาณาจักร (ต่อ)

TABLE 14. UNEMPLOYED PERSONS, EVER WORKED BY LAST OCCUPATION, LAST INDUSTRY, SEX AND AREA, WHOLE KINGDOM (Contd.)

อาชีพที่ทำงานครั้งสุดท้าย	รวม	อุตสาหกรรมที่ทำงานครั้งสุดท้าย Last Industry										การเงินและ การประกันภัย Financial Intermediation	LAST OCCUPATION
		เกษตรกรรม และการป่าไม้ และการประมง Agriculture and fishing and aquaculture	การทำ เหมืองแร่ และขุดถ่านหิน Mining	การผลิต Manufacturing	ไฟฟ้า ก๊าซ ไอน้ำ ระบบปรับอากาศ Electricity and gas supply and air conditioning	น้ำดื่ม น้ำเสีย และของเสีย Water supply sewerage, waste	การก่อสร้าง Construction	การขายปลีก การชื้อขายส่ง Retail trade wholesale trade	การขนส่ง และ สถานที่เก็บสินค้า Transportation and storage	ที่พักแและ บริการด้านอาหาร Accommodation and food service	ข้อมูลข่าวสาร และการสื่อสาร Information and communication		
ยอดรวม	115,875	25,185	25,909	-	422	18,696	23,450	3,043	11,526	-	1,038	TOTAL	
ชาย	70,257	13,002	18,409	-	422	15,661	12,025	3,043	4,878	-	77	MALE	
1. ผู้จัดการ ข้าราชการระดับอาวุโส และผู้บริหารอาวุโส	3,180	-	861	-	-	1,730	589	-	-	-	-	1. managers, senior officials and Legislators	
2. ผู้ประกอบวิชาชีพด้านต่างๆ	158	-	-	-	-	-	-	-	-	-	-	2. Professionals	
3. เจ้าหน้าที่เทคนิคและผู้ประกอบการวิชาชีพ ที่เกี่ยวข้องกันต่างๆ	1,765	-	-	-	-	-	1,765	-	-	-	-	3. Technicians and associate professionals	
4. เสมียน	599	521	-	-	-	-	-	-	-	-	77	4. Clerks	
5. พนักงานบริการและผู้จำหน่ายสินค้า	5,399	-	-	-	-	2,132	2,132	-	2,879	-	-	5. Service workers and sell goods workers	
6. ผู้ปฏิบัติงานที่มีชื่อในด้านการเกษตร ป่าไม้ และประมง	7,848	7,848	-	-	-	-	-	-	-	-	-	6. Skilled agricultural forest and fishery workers	
7.ช่างฝีมือ และผู้ปฏิบัติงานที่เกี่ยวข้อง	19,219	-	8,359	-	-	8,100	2,191	251	319	-	-	7. Craft and associate professionals	
8. ผู้ควบคุมเครื่องจักร ปรมาณูและพลังงาน และปฏิบัติงานด้านการประกอบ	13,000	262	6,339	-	-	963	2,368	2,792	-	-	-	8. Plant and machine controllers and assemblers	
9. ผู้ประกอบอาชีพขั้นพื้นฐาน	19,090	4,371	2,850	-	422	4,868	2,981	-	1,680	-	-	9. Elementary occupations	
10. คนงานซึ่งมิได้จำแนกไว้ในหมวดอื่น	-	-	-	-	-	-	-	-	-	-	-	10. Workers not classifiable by occupation	

ตารางที่ 14. จำนวนผู้ว่างงาน ที่เคยทำงานก่อน จำนวนตามอาชีพที่ครั้งสุดท้าย ผู้ชายและหญิง SEX AND AREA, WHOLE KINGDOM (Contd.)

TABLE 14. UNEMPLOYED PERSONS, EVER WORKED BY LAST OCCUPATION, LAST INDUSTRY, SEX AND AREA, WHOLE KINGDOM (Contd.)

อาชีพที่ครั้งสุดท้าย	นอกเขตเทศบาล NON-MUNICIPAL AREA												รวม	ประเภทกรรม การป่าไม้ และการประมง Agriculture and fishing	เหมืองแร่ และเหมืองหิน Mining	การผลิต Manufacturing	ไฟฟ้า ก๊าซ และไอน้ำ Electricity and gas	จัดหาน้ำ บำบัดน้ำเสีย และประปา Water supply sewerage, waste	อุตสาหกรรมที่ครั้งสุดท้าย Last Industry			ข้อมูลข่าวสาร และการสื่อสาร Information communication	กิจกรรมการเงินและ ประกันภัย Financial intermediation	LAST OCCUPATION
	การปลูก และการประมง Agriculture and fishing	เหมืองแร่ และเหมืองหิน Mining	การผลิต Manufacturing	ไฟฟ้า ก๊าซ และไอน้ำ Electricity and gas	จัดหาน้ำ บำบัดน้ำเสีย และประปา Water supply sewerage, waste	การก่อสร้าง Construction	การขายปลีก และการค้าส่ง Retail and wholesale trade	การขนส่ง และ การเก็บสินค้า Transportation and storage	ที่พักแและ บริการด้านอาหาร Accommodation and food service															
หญิง	45,618	12,182	-	7,500	-	-	3,035	11,425	-	6,649	-	961	961	961	961	961	961	961	961	FEMALE				
1. ผู้จัดการ ข้าราชการอาวุโส และผู้ปฏิบัติงานอาวุโส	1,519	-	-	-	-	-	-	-	-	-	-	-	-	-	-	-	-	-	-	-	1. managers, senior officials and Legislators			
2. ผู้ประกอบวิชาชีพด้านต่าง ๆ	-	-	-	-	-	-	-	-	-	-	-	-	-	-	-	-	-	-	-	-	2. Professionals			
3. เจ้าหน้าที่เทคนิคและผู้ประกอบวิชาชีพ ที่เกี่ยวข้องกันด้านต่าง ๆ	1,739	-	-	-	-	-	-	1,588	-	-	-	-	-	-	-	-	-	-	-	-	3. Technicians and associate professionals			
4. เสมียน	3,642	310	-	524	-	-	-	772	-	-	-	-	-	-	-	-	-	-	-	-	4. Clerks			
5. พนักงานบริการและผู้จำหน่ายสินค้า	11,744	-	-	-	-	-	-	7,278	-	-	-	-	-	-	-	-	-	-	-	-	5. Service workers and sell goods			
6. ผู้ปฏิบัติงานที่มีชื่อในด้านการเกษตร ปศุสัตว์ และประมง	6,410	-	-	-	-	-	-	-	-	-	-	-	-	-	-	-	-	-	-	-	6. Skilled agricultural forest and fishery workers			
7. ช่างฝีมือ และผู้ปฏิบัติงานที่เกี่ยวข้อง	2,777	-	-	2,777	-	-	-	-	-	-	-	-	-	-	-	-	-	-	-	-	7. Craft and associate professionals			
8. ผู้ควบคุมเครื่องจักรโรงงานและเครื่องจักร และผู้ปฏิบัติงานด้านการประกอบ	3,066	-	-	3,066	-	-	-	-	-	-	-	-	-	-	-	-	-	-	-	-	8. Plant and machine controllers and assemblers			
9. ผู้ประกอบอาชีพทางด้านฐาน	14,722	5,462	-	1,133	-	-	3,035	1,788	-	1,731	-	-	-	-	-	-	-	-	-	-	9. Elementary occupations			
10. คนงานที่ไม่มีชื่อแยกไปจนหมดสิ้น	-	-	-	-	-	-	-	-	-	-	-	-	-	-	-	-	-	-	-	-	10. Workers not classifiable by occupation			

ตารางที่ 14 จำนวนผู้ว่างงาน ที่เคยทำงานมาก่อน จำแนกตามอาชีพที่ครั้งสุดท้าย และเขตการปกครอง ขั้วภาคอาณาจักร (ต่อ)

TABLE 14 UNEMPLOYED PERSONS, EVER WORKED BY LAST OCCUPATION, LAST INDUSTRY, SEX AND AREA, WHOLE KINGDOM (Contd.)

อาชีพที่ครั้งสุดท้าย	อุตสาหกรรมที่ไม่ใช่เทศบาล (ต่อ) Last Industry (Contd.)										ไม่ทราบ Unknown	LAST OCCUPATION
	กิจกรรม อสังหาริมทรัพย์ Real estate activities	กิจกรรมทางวิชาชีพ วิชาชีพและเทคนิค Professional/scientific technical activities	การบริหารงาน และปฏิบัติงานบริหาร Public admin- istration/defence	การศึกษา Education	กิจกรรมด้านสุขภาพ และสังคมศาสตร์ Health and social work	ศิลปะ ความบันเทิง และนันทนาการ Art, entertainment	บริการด้านอื่นๆ Other service	งานในครัวเรือน Activities of household	กิจกรรมของ องค์กร Extra- territorial			
ยอดรวม	-	805	972	662	909	158	1,554	685	-	-	TOTAL	
ชาย	-	805	213	174	-	158	900	212	-	-	MALE	
1. ผู้จัดการ ข้าราชการระดับอาวุโส และผู้บริหารอาวุโส	-	-	-	-	-	-	-	-	-	-	1. managers, senior officials and legislators	
2. ผู้ประกอบวิชาชีพด้านต่างๆ	-	-	-	-	-	158	-	-	-	-	2. Professionals	
3. เจ้าหน้าที่เทคนิคและผู้ประกอบวิชาชีพ ที่เกี่ยวข้องกันต่างๆ	-	-	-	-	-	-	-	-	-	-	3. Technicians and associate professionals	
4. เสมียน	-	-	-	-	-	-	-	-	-	-	4. Clerks	
5. พนักงานบริการและผู้จำหน่ายสินค้า	-	-	213	174	-	-	-	-	-	-	5. Service workers and sell goods	
6. ผู้ปฏิบัติงานที่มีชื่อในด้านการเกษตร ป่าไม้ และประมง	-	-	-	-	-	-	-	-	-	-	6. Skilled agricultural forest and fishery workers	
7. ช่างฝีมือ และผู้ปฏิบัติงานที่เกี่ยวข้อง	-	-	-	-	-	-	-	-	-	-	7. Craft and associate professionals	
8. ผู้ควบคุมเครื่องจักรโรงงานและเครื่องจักร และผู้ปฏิบัติงานด้านการประกอบ	-	-	-	-	-	-	-	-	-	-	8. Plant and machine controllers and assemblers	
9. ผู้ประกอบอาชีพงานพื้นฐาน	-	805	-	-	-	-	900	212	-	-	9. Elementary occupations	
10. คนงานซึ่งมิได้จำแนกไว้ในหมวดอื่น	-	-	-	-	-	-	-	-	-	-	10. Workers not classifiable by occupation	

ตารางที่ 14 จำนวนผู้ว่างงาน ที่เคยทำงานมาก่อน จำแนกตามอาชีพที่ทำงานครั้งสุดท้าย และเขตการปกครอง จังหวัดขอนแก่น (ต่อ)

TABLE 14 UNEMPLOYED PERSONS, EVER WORKED BY LAST OCCUPATION, LAST INDUSTRY, SEX AND AREA, WHOLE KINGDOM (Contd.)

อาชีพที่ทำงานครั้งสุดท้าย	อุตสาหกรรมที่ทำงานครั้งสุดท้าย (ต่อ) Last Industry (Contd.)										LAST OCCUPATION	
	กิจกรรมอสังหาริมทรัพย์ Real estate activities	กิจกรรมทางวิชาชีพ วิชาชีพและเทคนิค Professionals, scientific technical activities	การบริหารงานสนับสนุน และบริการสนับสนุน Administrative support service activities	การบริหารราชการ ข้าราชการ Public administration	การศึกษา Education	กิจกรรมด้านสุขภาพ งานสังคมสงเคราะห์ Health and social work	ศิลปะ ดนตรี และบันเทิง Entertainment	บริการด้านอื่นๆ Other service	งานในครัวเรือน Households	กิจกรรมขององค์กร Ex-territorial		ไม่ทราบ Unknown
หญิง	-	-	584	759	488	909	-	653	473	-	-	FEMALE
1. ผู้จัดการ ข้าราชการระดับอาวุโส และผู้ปฏิบัติงานอาวุโส	-	-	-	-	-	-	-	-	-	-	-	1. managers, senior officials and legislators
2. ผู้ประกอบวิชาชีพด้านต่างๆ	-	-	-	-	-	-	-	-	-	-	-	2. Professionals
3. เจ้าหน้าที่เทคนิคและผู้ประกอบวิชาชีพที่เกี่ยวข้องกันต่างๆ	-	-	-	-	-	151	-	-	-	-	-	3. Technicians and associate professionals
4. เสมียน	-	-	456	98	-	-	-	-	-	-	-	4. Clerks
5. พนักงานบริการและผู้จำหน่ายสินค้า	-	-	-	-	-	462	-	653	473	-	-	5. Service workers and sell goods
6. ผู้ปฏิบัติงานที่มีชื่อในด้านการเกษตร ปลูกไม้ และประมง	-	-	-	-	-	-	-	-	-	-	-	6. Skilled agricultural forest and fishery workers
7. ช่างฝีมือ และผู้ปฏิบัติงานที่เกี่ยวข้อง	-	-	-	-	-	-	-	-	-	-	-	7. Craft and associate professionals
8. ผู้ควบคุมเครื่องจักรโรงงานและเครื่องจักร และผู้ปฏิบัติงานด้านการประกอบ	-	-	-	-	-	-	-	-	-	-	-	8. Plant and machine controllers and assemblers
9. ผู้ประกอบอาชีพงานพื้นฐาน	-	-	128	661	488	296	-	-	-	-	-	9. Elementary occupations
10. คนงานที่ไม่มีชื่อแยกไว้ตามอาชีพ	-	-	-	-	-	-	-	-	-	-	-	10. Workers not classifiable by occupation

ตารางที่ 15 จำนวนลูกจ้าง จำแนกตามค่าจ้างเฉลี่ย ผลประโยชน์อื่นๆ ที่ได้รับ อุตสาหกรรม และเพศ ทั้งราชอาณาจักร
TABLE 15 EMPLOYEE BY AVERAGE WAGE, FRINGE BENEFIT, INDUSTRY AND SEX, WHOLE KINGDOM

อุตสาหกรรม Industry	จำนวนลูกจ้าง Total Employee	ค่าจ้างเฉลี่ย Average Wage	ลูกจ้างที่ได้รับผลประโยชน์อื่นๆ Employee Receive Fringe Benefit				อุตสาหกรรม INDUSTRY
			โบนัส Bonus	ค่าล่วงเวลา Overtime	เงินอื่นๆ Other Income	ได้รับเป็นเงิน In Kind	
			ได้รับเป็นเงิน In Cash	ได้รับเป็นเงิน In Kind	ได้รับเป็นเงิน In Kind		
			โบนัส Bonus	ค่าล่วงเวลา Overtime	เงินอื่นๆ Other Income	ได้รับเป็นเงิน In Kind	
						ที่อยู่อาศัย Housing	
						เสื้อผ้า Clothes	
						อาหาร Food	
						อื่นๆ Others	
ชาย							MALE
1 เกษตรกรรม การป่าไม้ และกิจการประมง	1,182.0	6,130.0	4.2	9.6	138	66.4	1. Agriculture, forestry and fishing
2. การทำเหมืองแร่ และเหมืองหิน	64.3	18,823.8	6.0	4.8	9.2	2.4	2. Mining and quarrying
3. การผลิต	2,707.3	13,569.2	334.6	712.3	519.7	88.1	3. Manufacturing
4. ไฟฟ้า ก๊าซ ไอน้ำ และระบบปรับอากาศ	78.7	24,108.1	4.8	3.8	15.6	2.1	4. Electricity, gas, steam and air conditioning supply
5. การจัดการ การจัดการและการบำบัดน้ำเสีย ของเสีย และสิ่งปฏิกูล	54.1	15,310.7	1.3	12.8	6.5	16.1	5. Water supply, sewerage, waste management and remediation activities
6. การก่อสร้าง	1,601.5	9,242.0	25.7	52.6	34.9	62.2	6. Construction
7. การขายส่ง และขายปลีก การซ่อมยานยนต์	1,346.8	12,613.4	71.4	55.6	153.3	70.3	7. Wholesale and retail trade; repair of motor vehicles and motorcycles
8. การขนส่ง และสถานที่เก็บสินค้า	476.2	16,568.2	45.1	60.9	83.4	11.4	8. Transportation and storage
9. ที่พักแรมและภัตตาคารอาหาร	323.3	10,960.1	23.8	14.7	82.0	5.2	9. Accommodation and food service activities
10. ข้อมูลข่าวสารและการสื่อสาร	120.7	23,526.7	10.7	8.2	12.7	2.0	10. Information and communication
11. กิจกรรมทางการเงินและการประกันภัย	200.4	26,288.5	18.9	2.3	30.9	1.6	11. Financial and insurance activities
12. กิจการอสังหาริมทรัพย์	46.2	17,782.1	1.3	0.8	1.0	3.9	12. Real estate activities
13. กิจกรรมทางวิชาชีพ วิทยาศาสตร์ และเทคนิค	153.4	22,024.8	12.7	2.7	5.8	1.1	13. Professional, scientific and technical activities
14. กิจกรรมการบริหารและการจัดการสนับสนุน	238.6	13,163.2	4.0	34.3	19.6	2.2	14. Administrative and support service activities
15. การบริหารราชการ การป้องกันประเทศ การประกันสังคม	1,020.4	16,652.2	4.9	23.5	227.5	2.9	15. Public administration and defence; compulsory social security
16. การศึกษา	411.3	24,812.8	1.0	6.6	135.6	0.6	16. Education
17. กิจกรรมด้านสุขภาพและงานสังคมสงเคราะห์	159.3	16,892.0	1.3	34.8	22.9	0.9	17. Human health and social work activities
18. ศิลปะ ความบันเทิง และนันทนาการ	74.3	11,825.0	3.0	8.5	2.0	4.6	18. Arts, entertainment and recreation
19. กิจกรรมบริการด้านอื่น ๆ	134.0	8,178.3	3.1	2.2	1.1	5.6	19. Other service activities
20. กิจกรรมการจ้างงานในครัวเรือนส่วนบุคคล	42.9	9,132.0	0.6	3.4	4.7	0.1	20. Activities of households as employers; undifferentiated goods and services-producing activities of households for own use
21. กิจกรรมขององค์กรระหว่างประเทศ	1.8	52,896.8	-	-	-	-	21. Activities of extraterritorial organizations and bodies
22. ไม่ทราบ	20.7	19,974.5	1.5	-	-	-	22. Unknown
หญิง							FEMALE
1 เกษตรกรรม การป่าไม้ และกิจการประมง	817.8	4,976.2	2.5	1.4	7.0	25.9	1. Agriculture, forestry and fishing
2. การทำเหมืองแร่ และเหมืองหิน	8.3	13,199.4	-	0.5	0.5	0.1	2. Mining and quarrying
3. การผลิต	2,419.0	11,096.8	302.2	610.8	411.6	49.6	3. Manufacturing
4. ไฟฟ้า ก๊าซ ไอน้ำ และระบบปรับอากาศ	26.1	23,074.5	1.7	0.6	2.6	0.3	4. Electricity, gas, steam and air conditioning supply
5. การจัดการ การจัดการและการบำบัดน้ำเสีย ของเสีย และสิ่งปฏิกูล	30.9	15,101.7	1.4	11.1	1.5	9.1	5. Water supply; sewerage, waste management and remediation activities
6. การก่อสร้าง	302.4	8,115.5	7.0	15.2	6.9	14.0	6. Construction
7. การขายส่ง และขายปลีก การซ่อมยานยนต์	1,046.7	12,196.2	60.5	51.8	111.3	3.5	7. Wholesale and retail trade; repair of motor vehicles and motorcycles
8. การขนส่ง และสถานที่เก็บสินค้า	137.0	18,835.4	18.5	5.6	15.0	3.7	8. Transportation and storage
9. ที่พักแรมและภัตตาคารอาหาร	552.2	10,102.6	16.4	26.3	105.9	6.8	9. Accommodation and food service activities
10. ข้อมูลข่าวสารและการสื่อสาร	84.3	25,892.0	8.6	4.9	3.2	2.2	10. Information and communication
11. กิจกรรมทางการเงินและการประกันภัย	315.8	21,593.3	31.3	3.4	44.4	1.1	11. Financial and insurance activities
12. กิจการอสังหาริมทรัพย์	73.7	14,205.1	5.1	-	4.5	14.0	12. Real estate activities
13. กิจกรรมทางวิชาชีพ วิทยาศาสตร์ และเทคนิค	154.9	20,087.8	15.5	2.7	8.9	0.7	13. Professional, scientific and technical activities
14. กิจกรรมการบริหารและการจัดการสนับสนุน	229.1	11,831.1	4.9	23.4	34.5	2.8	14. Administrative and support service activities
15. การบริหารราชการ การป้องกันประเทศ การประกันสังคม	578.3	17,248.3	7.2	11.3	58.3	0.5	15. Public administration and defence; compulsory social security
16. การศึกษา	749.4	23,075.7	6.0	7.3	213.1	2.1	16. Education
17. กิจกรรมด้านสุขภาพและงานสังคมสงเคราะห์	494.5	17,209.5	8.2	101.1	97.9	1.8	17. Human health and social work activities
18. ศิลปะ ความบันเทิง และนันทนาการ	68.5	9,888.9	4.6	2.9	19.9	0.3	18. Arts, entertainment and recreation
19. กิจกรรมบริการด้านอื่น ๆ	134.6	8,694.1	2.7	2.3	19.6	0.2	19. Other service activities
20. กิจกรรมการจ้างงานในครัวเรือนส่วนบุคคล	178.6	7,514.5	5.3	7.2	3.8	7.0	20. Activities of households as employers; undifferentiated goods and services-producing activities of households for own use
21. กิจกรรมขององค์กรระหว่างประเทศ	1.4	112,267.3	-	-	-	0.2	21. Activities of extraterritorial organizations and bodies
22. ไม่ทราบ	17.7	16,909.8	-	-	-	-	22. Unknown

ตารางที่ 15 จำนวนลูกจ้าง จำนวนตามค่าจ้างเฉลี่ย ผลประโยชน์อื่นๆ ที่ได้รับ อุตสาหกรรม เขต และเขตการปกครอง ทั้งราชอาณาจักร (ต่อ)
TABLE 15 EMPLOYEE BY AVERAGE WAGE, FRINGE BENEFIT, INDUSTRY, SEX AND AREA, WHOLE KINGDOM (Contd.)

อุตสาหกรรม Industry	จำนวนลูกจ้าง Total Employee	ลูกจ้างที่ได้รับผลประโยชน์อื่นๆ Employee Receive Fringe Benefit										INDUSTRY
		ได้รับเป็นเงิน In Cash					ได้รับเป็นสิ่งของ In Kind					
		โบนัส Bonus	ค่าล่วงเวลา Overtime	เงินอื่นๆ Other Income	อาหาร Food	เครื่องแต่งกาย Clothes	ที่อยู่อาศัย Housing	อื่นๆ Others				
หญิง FEMALE												
1. เกษตรกรรม การป่าไม้ และการประมง	3,647.3	10,416.6	172.4	388.7	496.9	276.9	23.3	94.6	160.0	20.0	1. Agriculture, forestry and fishing	
2. การทำเหมืองแร่ และเหมืองหิน	686.4	4,937.5	1.8	1.2	5.5	26.1	0.3	22.2	20.0	0.5	2. Mining and quarrying	
3. การผลิต	4.1	18,468.3	-	0.5	0.5	0.5	-	-	119.7	3. Manufacturing		
4. ไฟฟ้า ก๊าซ ไอน้ำ และระบบปรับอากาศ	1,085.1	9,326.7	124.2	301.3	191.4	103.2	17.8	26.3	0.6	4. Electricity, gas, steam and air conditioning supply		
5. การจัดหา น้ำ การจัดการ และการบำบัดน้ำเสีย	7.3	23,509.2	0.8	0.6	1.5	-	-	-	0.5	5. Water supply; sewerage, waste management and remediation activities		
6. การก่อสร้าง	10.3	11,723.8	0.8	1.4	0.2	-	-	1.9	10.1	6. Construction		
7. การขนส่ง และการขุดเจาะ การขุดเจาะเหมือง	169.3	6,928.6	0.6	3.4	1.0	0.4	-	4.1	2.2	7. Wholesale and retail trade; repair of motor vehicles and motorcycles		
8. การขนส่ง และสถานที่เก็บสินค้า	369.4	9,462.1	16.8	20.9	43.3	23.2	2.0	0.8	0.8	8. Transportation and storage		
9. ที่พักแรมและบริการด้านอาหาร	29.1	14,294.2	2.4	1.3	4.5	1.1	-	0.9	1.3	9. Accommodation and food service activities		
10. ข้อมูลข่าวสารและการสื่อสาร	173.1	8,040.2	3.0	9.0	26.8	81.6	0.8	0.9	-	10. Information and communication		
11. กิจกรรมทางการเงินและการประกันภัย	8.9	17,773.8	1.0	0.3	0.3	0.7	-	0.9	-	11. Financial and insurance activities		
12. กิจกรรมอสังหาริมทรัพย์	86.2	18,502.2	9.0	0.1	19.2	-	0.5	-	-	12. Real estate activities		
13. กิจกรรมทางวิชาชีพ วิทยาศาสตร์ และเทคนิค	6.1	17,915.2	0.5	-	1.3	-	-	-	-	13. Professional, scientific and technical activities		
14. กิจกรรมการบริการและการบริการสนับสนุน	32.4	14,028.4	1.1	-	1.8	0.1	-	2.9	-	14. Administrative and support service activities		
15. การบริหารราชการ การป้องกันประเทศ	60.9	10,215.5	1.5	2.1	7.0	6.5	0.3	0.6	1.8	15. Public administration and defence; compulsory social security		
16. การศึกษา	245.7	14,582.7	1.0	4.1	24.1	1.1	-	5.7	1.0	16. Education		
17. กิจกรรมด้านสุขภาพและงานสังคมสงเคราะห์	345.2	21,040.6	2.5	3.8	109.6	10.3	0.5	8.9	1.3	17. Human health and social work activities		
18. ศิลปะ ความบันเทิง และนันทนาการ	199.9	14,215.9	2.2	38.2	39.8	4.7	0.5	13.9	0.7	18. Arts, entertainment and recreation		
19. กิจกรรมบริการด้านอื่น ๆ	28.9	9,549.2	1.1	0.4	11.3	2.3	0.3	0.3	0.2	19. Other service activities		
20. กิจกรรมการทำงานไม่เต็มเวลา	51.5	8,099.2	0.6	0.3	5.7	1.8	-	0.4	-	20. Activities of households as employers, undifferentiated goods and services-producing activities of households for own use		
21. กิจกรรมขององค์กรระหว่างประเทศ	44.5	6,160.4	1.6	-	2.4	13.4	0.4	5.1	-	21. Activities of extraterritorial organizations and bodies		
22. ไม่ทราบ	-	-	-	-	-	-	-	-	-	22. Unknown		
	3.0	14,616.0	-	-	-	-	-	-	-	-		

ตารางที่ 16 จำนวนลูกจ้างเอกชน จำนวนตามค่าจ้างเฉลี่ย ผลประโยชน์ที่ได้รับ อุตสาหกรรม และเพศ ที่ราชอาณาจักร
TABLE 16 PRIVATE EMPLOYEE BY AVERAGE WAGE, FRINGE BENEFIT, INDUSTRY AND SEX, WHOLE KINGDOM

อุตสาหกรรม	ลูกจ้างเอกชนที่ได้รับผลประโยชน์อื่นๆ Private Employee Receive Fringe Benefit										INDUSTRY	
	จำนวนลูกจ้าง เอกชน Total Private Employee	ค่าจ้างเฉลี่ย Average Wage	ได้รับเป็นเงิน in Cash					ได้รับเป็นสิ่งของ in Kind				อื่นๆ Others
			โบนัส Bonus	ค่าล่วงเวลา Overtime	เงินอื่นๆ Other Income	อาหาร Food	เครื่องแต่งกาย Clothes	ที่อยู่อาศัย Housing				
ชาย												MALE
1.เกษตรกรรม การป่าไม้ และการประมง	8,612.9	11,992.6	553.3	967.3	967.0	635.7	66.3	367.0	302.1	29.6	1. Agriculture, forestry and fishing	
2.การขุดเหมืองแร่ และเหมืองหิน	1,173.7	6,099.2	4.2	9.6	13.8	69.9	0.3	66.4	0.7	0.7	2. Mining and quarrying	
3. การผลิต	62.5	16,639.0	6.0	4.8	9.2	5.4	1.2	2.4	178.2	3.0	3. Manufacturing	
4. ไฟฟ้า ก๊าซ ไอน้ำและระบบปรับอากาศ	2,692.8	13,514.6	334.1	708.7	517.6	246.6	41.0	87.3	0.7	0.7	4. Electricity, gas, steam and air conditioning supply	
5. การจัดหาสินค้า การจัดการและการบำบัดน้ำเสีย ของเสีย และสิ่งปฏิกูล	7.1	14,922.0	1.0	1.1	3.1	0.8	-	0.5	13.0	5.0	5. Water supply; sewerage, waste management and remediation activities	
6. การก่อสร้าง	230	14,437.8	0.7	11.9	2.1	-	-	12.8	47.8	6.0	6. Construction	
7. การขายส่ง และการขายปลีก การซ่อมยานยนต์	1,599.6	9,246.0	25.7	52.6	34.9	38.0	2.0	61.9	12.0	7.0	7. Wholesale and retail trade; repair of motor vehicles and motorcycles	
8. การขนส่ง และสถานที่เก็บสินค้า	1,344.5	12,611.2	71.4	54.3	153.3	76.2	5.7	70.3	7.4	8.0	8. Transportation and storage	
9. ที่พักแรมและบริการด้านอาหาร	3,79.3	14,258.9	32.2	51.9	74.9	9.3	5.1	7.9	4.2	9.0	9. Accommodation and food service activities	
10. ซ้ำอยู่ชั่วคราวและการสื่อสาร	322.6	10,967.4	238	14.7	82.0	160.6	4.8	29.0	1.9	10.0	10. Information and communication	
11. กิจกรรมทางการเงินและการประกันภัย	93.6	23,403.9	10.4	4.8	10.1	1.1	0.2	1.0	1.6	11.0	11. Financial and insurance activities	
12. กิจกรรมอสังหาริมทรัพย์	157.4	26,274.8	17.5	2.2	25.9	0.1	1.8	-	-	12.0	12. Real estate activities	
13. กิจกรรมทางวิชาชีพ วิทยาศาสตร์ และเทคนิค	46.2	17,782.1	1.3	0.8	1.0	0.6	-	3.9	0.5	13.0	13. Professional, scientific and technical activities	
14. กิจกรรมการบริหารและการบริการสนับสนุน	127.1	23,169.9	12.7	1.7	2.7	4.2	1.1	2.9	2.9	14.0	14. Administrative and support service activities	
15. การบริหารราชการ การป้องกันประเทศ การประมงในสัตว์	238.2	13,151.0	4.0	34.3	19.6	5.0	2.5	2.2	-	15.0	15. Public administration and defence; compulsory social security	
16. การศึกษา	59.2	16,776.3	0.2	0.9	2.9	1.0	0.5	0.9	-	16.0	16. Education	
17. กิจกรรมด้านสุขภาพและงานสังคมสงเคราะห์	25.4	24,305.5	1.1	4.8	1.2	0.6	-	0.1	-	17.0	17. Human health and social work activities	
18. ศิลปะ ความบันเทิง และนันทนาการ	17.0	11,911.8	2.0	2.8	7.2	5.0	-	3.2	0.3	18.0	18. Arts, entertainment and recreation	
19. กิจกรรมบริการด้านอื่น ๆ	130.8	8,161.1	3.1	2.2	1.1	5.3	-	7.9	0.6	19.0	19. Other service activities	
20. กิจกรรมการจ้างงานในครัวเรือนส่วนบุคคล	42.9	9,132.0	0.6	3.4	4.7	5.9	0.1	5.2	0.6	20.0	20. Activities of households as employers; undifferentiated goods and services-producing activities of households for own use	
21. กิจกรรมขององค์กรระหว่างประเทศ	1.8	52,896.8	-	-	-	-	-	-	-	21.0	21. Activities of extraterritorial organizations and bodies	
22. ไม่ทราบ	20.7	19,974.5	1.5	-	-	-	-	-	-	22.0	22. Unknown	
หญิง	6,661.4	11,272.1	485.7	780.7	803.7	691.1	73.3	253.0	286.8		FEMALE	
1.เกษตรกรรม การป่าไม้ และการประมง	811.7	4,964.6	2.5	1.4	7.0	29.5	0.3	25.9	22.9	1.0	1. Agriculture, forestry and fishing	
2.การขุดเหมืองแร่ และเหมืองหิน	7.0	7,984.3	-	0.5	0.5	0.5	-	0.1	0.5	2.0	2. Mining and quarrying	
3. การผลิต	2,402.1	11,013.2	302.2	610.7	411.1	234.4	52.1	49.6	219.3	3.0	3. Manufacturing	
4. ไฟฟ้า ก๊าซ ไอน้ำและระบบปรับอากาศ	3.3	23,054.9	0.5	-	0.5	-	-	-	-	4.0	4. Electricity, gas, steam and air conditioning supply	
5. การจัดหาสินค้า การจัดการและการบำบัดน้ำเสีย ของเสีย และสิ่งปฏิกูล	13.4	12,257.3	0.9	10.8	-	-	-	7.9	7.9	5.0	5. Water supply; sewerage, waste management and remediation activities	
6. การก่อสร้าง	301.7	8,101.5	7.0	15.2	6.9	1.7	-	14.0	14.9	6.0	6. Construction	
7. การขายส่ง และการขายปลีก การซ่อมยานยนต์	1,045.7	12,197.5	60.4	51.8	111.3	46.2	3.5	27.6	7.2	7.0	7. Wholesale and retail trade; repair of motor vehicles and motorcycles	
8. การขนส่ง และสถานที่เก็บสินค้า	104.1	17,065.9	15.8	5.3	10.8	3.7	0.8	3.4	5.1	8.0	8. Transportation and storage	
9. ที่พักแรมและบริการด้านอาหาร	549.7	10,117.7	16.4	26.3	105.9	249.8	6.8	24.7	3.2	9.0	9. Accommodation and food service activities	
10. ซ้ำอยู่ชั่วคราวและการสื่อสาร	70.0	24,997.1	7.3	4.9	3.2	2.2	-	1.2	0.8	10.0	10. Information and communication	
11. กิจกรรมทางการเงินและการประกันภัย	267.3	21,268.8	27.7	1.5	40.8	0.4	1.0	1.1	-	11.0	11. Financial and insurance activities	
12. กิจกรรมอสังหาริมทรัพย์	73.7	14,205.1	5.1	-	4.5	1.7	-	14.0	0.5	12.0	12. Real estate activities	
13. กิจกรรมทางวิชาชีพ วิทยาศาสตร์ และเทคนิค	125.6	20,741.5	15.5	2.5	6.3	2.0	0.7	4.6	-	13.0	13. Professional, scientific and technical activities	
14. กิจกรรมการบริหารและการบริการสนับสนุน	226.4	11,848.1	4.9	23.4	34.3	7.5	2.8	1.2	2.6	14.0	14. Administrative and support service activities	
15. การบริหารราชการ การป้องกันประเทศ การประมงในสัตว์	-	-	-	-	-	-	-	-	-	15.0	15. Public administration and defence; compulsory social security	
16. การศึกษา	150.7	15,793.4	3.2	1.2	7.3	6.3	1.5	1.1	0.4	16.0	16. Education	
17. กิจกรรมด้านสุขภาพและงานสังคมสงเคราะห์	115.7	17,960.2	3.8	13.2	10.5	2.2	0.5	0.3	-	17.0	17. Human health and social work activities	
18. ศิลปะ ความบันเทิง และนันทนาการ	61.6	9,450.2	4.6	2.6	19.5	2.7	0.4	0.4	0.2	18.0	18. Arts, entertainment and recreation	
19. กิจกรรมบริการด้านอื่น ๆ	134.0	8,699.0	2.7	2.3	19.6	7.6	0.2	5.9	-	19.0	19. Other service activities	
20. กิจกรรมการจ้างงานในครัวเรือนส่วนบุคคล	178.6	7,514.5	5.3	7.2	3.8	92.6	3.0	70.0	1.3	20.0	20. Activities of households as employers; undifferentiated goods and services-producing activities of households for own use	
21. กิจกรรมขององค์กรระหว่างประเทศ	1.4	112,267.3	-	-	-	0.2	-	0.2	-	21.0	21. Activities of extraterritorial organizations and bodies	
22. ไม่ทราบ	17.7	16,909.8	-	-	-	-	-	-	-	22.0	22. Unknown	

ไตรมาสที่ 1/2558 : Quarter 1/2015

หน่วยเป็นพัน : in Thousands

ตารางที่ 16 จำนวนลูกจ้างเอกชน จำแนกตามค่าจ้างเฉลี่ย ผลประโยชน์ที่ได้รับ อุตสาหกรรม เพศ และเขตการปกครอง ทวีปราชอาณาจักร (ต่อ)
TABLE 16 PRIVATE EMPLOYEE BY AVERAGE WAGE, FRINGE BENEFIT, INDUSTRY, SEX AND AREA, WHOLE KINGDOM(Contd.)

หน่วยเป็นพัน : In Thousands

อุตสาหกรรม	จำนวนลูกจ้าง เอกชน Total Private Employee	ค่าจ้างเฉลี่ย Average Wage	ได้รับเป็นเงิน In Cash					ได้รับเป็นสิ่งของ In Kind					INDUSTRY
			โบนัส Bonus		ค่าล่วงเวลา Overtime	เงินอื่นๆ Other Income	อาหาร Food	เครื่องแต่งกาย Clothes	ที่อยู่อาศัย Housing	อื่นๆ Others			
			เงิน In Cash	สิ่งของ In Kind									
ยอดรวม													TOTAL
ชาย													MALE
1.เกษตรกรรม การป่าไม้ และการประมง	8,315.8	14,041.5	657.4	984.5	1,041.1	776.3	85.5	411.9	276.6				
2.การทำเหมืองแร่ และเหมืองหิน	4,511.6	14,569.4	337.5	548.9	560.1	349.2	35.0	222.1	146.1				
3. การผลิต	215.7	6,595.1	1.3	0.8	3.5	25.2	0.3	13.8	5.5				1. Agriculture, forestry and fishing
4. ไฟฟ้า ก๊าซ ไอน้ำและระบบปรับอากาศ	31.6	20,529.5	3.5	2.7	5.0	2.7	-	1.2	0.7				2. Mining and quarrying
5. การจัดหา การจัดการและการบำบัดน้ำเสีย	1,537.8	14,947.9	176.5	378.0	274.3	135.1	16.7	48.3	88.9				3. Manufacturing
6. การก่อสร้าง	3.0	22,592.8	0.1	1.0	1.7	-	-	0.5	0.7				4. Electricity, gas, steam and air conditioning supply
7. การขนส่ง และการชลประทาน การขุดเหมืองแร่	19.1	16,002.7	0.7	11.1	2.1	-	-	128	13.0				5. Water supply; sewerage, waste management and remediation activities
8. การขนส่ง และสถานที่เก็บสินค้า	618.9	11,098.6	18.7	27.6	16.7	14.1	0.8	45.3	18.1				6. Construction
9. ที่พักแรมและบริการด้านอาหาร	830.2	14,334.1	48.6	36.5	95.1	33.3	4.1	43.7	4.5				7. Wholesale and retail trade; repair of motor vehicles and motorcycles
10. ข้อมูลข่าวสารและการสื่อสาร	261.6	15,485.9	22.9	34.7	46.7	4.5	4.1	6.4	6.2				8. Transportation and storage
11. กิจกรรมทางสังคมและการพักผ่อนหย่อนใจ	241.7	11,348.4	18.2	11.0	61.5	117.7	4.8	26.9	3.0				9. Accommodation and food service activities
12. กิจกรรมอสังหาริมทรัพย์	84.4	23,639.7	10.4	4.1	7.3	1.1	0.2	1.0	1.9				10. Information and communication
13. กิจกรรมทางวิชาชีพ วิทยาศาสตร์ และเทคนิค	122.3	28,694.6	15.8	1.4	17.0	0.1	1.1	1.3	1.6				11. Financial and insurance activities
14. กิจกรรมการบริการและการสนับสนุน	37.3	18,859.6	0.8	0.8	1.0	0.6	-	3.3	-				12. Real estate activities
15. การบริหารราชการ การป้องกันประเทศ	108.1	25,150.1	9.4	1.7	1.3	1.6	1.1	0.8	-				13. Professional, scientific and technical activities
การประกันสังคม	178.3	14,204.0	3.2	24.4	13.6	1.8	1.8	2.1	0.8				14. Administrative and support service activities
การศึกษา	-	-	-	-	-	-	-	-	-				15. Public administration and defence; compulsory social security
กิจกรรมด้านสุขภาพและงานสังคมสงเคราะห์	37.9	18,792.0	0.2	0.9	2.0	1.0	-	0.9	-				16. Education
ศิลปะ ความบันเทิง และนันทนาการ	19.1	28,518.0	1.1	4.4	0.4	-	-	0.1	-				17. Human health and social work activities
กิจกรรมบริการด้านอื่น ๆ	41.6	13,652.9	1.1	2.2	5.2	2.2	-	1.7	0.3				18. Arts, entertainment and recreation
กิจกรรมการจ้างงานในครัวเรือนส่วนบุคคล	68.9	9,011.0	3.0	2.2	1.1	2.9	-	7.1	0.2				19. Other service activities
การผลิตสินค้าและบริการที่ขึ้นเองเพื่อใช้ในครัวเรือน	31.9	10,300.4	0.6	3.4	4.7	5.4	-	4.9	0.6				20. Activities of households as employers; undifferentiated goods and services-producing activities of households for own use
กิจกรรมขององค์กรระหว่างประเทศ	1.8	52,896.8	-	-	-	-	-	-	-				21. Activities of extraterritorial organizations and bodies
ไม่ทราบ	20.7	19,974.5	1.5	-	-	-	-	-	-				22. Unknown

ตารางที่ 16 จำนวนลูกจ้างเอกชน จำแนกตามค่าจ้างเฉลี่ย ผลประโยชน์ที่ได้รับ อุตสาหกรรม เพศ และเขตการปกครอง ทวีปราชอาณาจักร (ต่อ)
TABLE 16 PRIVATE EMPLOYEE BY AVERAGE WAGE, FRINGE BENEFIT, INDUSTRY, SEX AND AREA, WHOLE KINGDOM(Contd.)

อุตสาหกรรม	จำนวนลูกจ้าง เอกชน Total Private Employee	ในเขตเทศบาล MUNICIPAL AREA										INDUSTRY						
		ลูกจ้างเอกชนที่ได้รับเงิน In Cash					Private Employee Receive Fringe Benefit											
		ค่าจ้างเฉลี่ย Average Wage	โบนัส Bonus	ค่าล่วงเวลา Overtime	เงินอื่นๆ Other Income	อาหาร Food	เครื่องแต่งกาย Clothes	ที่อยู่อาศัย Housing	อื่นๆ Others	ค่าจ้างเฉลี่ย Average Wage	โบนัส Bonus		ค่าล่วงเวลา Overtime	เงินอื่นๆ Other Income	อาหาร Food	เครื่องแต่งกาย Clothes	ที่อยู่อาศัย Housing	อื่นๆ Others
หญิง	3,804.2	13,415.3	320.0	435.6	481.0	427.0	50.5	189.8	130.5									FEMALE
1.เกษตรกรรม การป่าไม้ และกบประมาณ	130.3	5,094.0	0.7	0.3	1.5	3.4	-	3.7	2.9									1. Agriculture, forestry and fishing
2.การค้าปลีกและเหมืองหิน	4.2	7,964.4	-	-	-	-	-	0.1	-									2. Mining and quarrying
3. การผลิต	1,323.7	12,399.2	178.0	309.4	219.6	131.2	34.3	23.3	99.7									3. Manufacturing
4. ไฟฟ้า ก๊าซ ไอน้ำและระบบปรับอากาศ	2.3	19,398.6	-	-	0.5	-	-	-	-									4. Electricity, gas, steam and air conditioning supply
5. การจัดหา การจัดการและการบำบัดน้ำเสีย ของเสีย และสิ่งปฏิกูล	11.4	12,886.4	0.6	9.6	-	-	-	7.9	7.9									5. Water supply; sewerage, waste management and remediation activities
6. การก่อสร้าง	132.3	9,602.1	6.5	11.8	5.9	1.3	-	12.1	4.9									6. Construction
7. การขนส่ง และการขอยืม การซ่อมยานยนต์	676.9	13,689.0	43.6	30.9	68.0	23.1	1.5	23.6	5.0									7. Wholesale and retail trade; repair of motor vehicles and motorcycles
8. การขนส่ง และสถานที่เก็บสินค้า	82.9	18,089.5	13.3	4.0	7.5	2.6	0.8	3.4	4.3									8. Transportation and storage
9. ที่พักแรมและบริการด้านอาหาร	377.8	11,056.4	13.4	17.4	79.1	168.2	6.0	23.8	2.0									9. Accommodation and food service activities
10. ข้อมูลข่าวสารและการสื่อสาร	63.3	25,923.6	6.4	4.6	2.9	1.6	-	0.5	0.8									10. Information and communication
11.กิจกรรมทางการเงินและการประกันภัย	197.2	22,336.3	20.1	1.5	23.1	0.4	0.5	1.1	-									11. Financial and insurance activities
12. กิจกรรมอสังหาริมทรัพย์	67.6	13,871.7	4.6	-	3.2	1.7	-	14.0	0.5									12. Real estate activities
13. กิจกรรมทางวิชาชีพ วิทยาศาสตร์ และเทคนิค	108.3	21,666.8	14.4	2.5	5.7	1.9	0.7	4.0	-									13. Professional, scientific and technical activities
14. กิจกรรมการบริการและการสนับสนุน	166.9	12,407.6	3.4	21.4	27.3	0.9	2.6	0.6	0.8									14. Administrative and support service activities
15. การบริหารราชการ การป้องกันประเทศ การป้องกันสังคม	-	-	-	-	-	-	-	-	-									15. Public administration and defence; compulsory social security
16. การศึกษา	100.3	17,954.2	2.5	1.2	3.9	4.6	1.5	1.1	0.4									16. Education
17. กิจกรรมด้านสุขภาพและงานสังคมสงเคราะห์	87.7	19,606.4	3.3	9.8	8.9	0.6	-	0.0	-									17. Human health and social work activities
18. ศิลปะ ความบันเทิง และนันทนาการ	37.9	9,737.1	3.5	2.2	8.6	0.4	-	0.1	-									18. Arts, entertainment and recreation
19. กิจกรรมบริการด้านอื่น ๆ	83.1	9,057.3	2.1	2.0	13.9	5.8	0.2	5.5	-									19. Other service activities
20. กิจกรรมการจ้างงานในครัวเรือนส่วนบุคคล การผลิตสินค้าและบริการที่ขึ้นเองเพื่อใช้ในครัวเรือน	134.1	7,964.3	3.7	7.2	1.4	79.2	2.5	64.9	1.3									20. Activities of households as employers; undifferentiated goods and services-producing activities of households for own use
21. กิจกรรมขององค์กรระหว่างประเทศ	1.4	112,267.3	-	-	-	0.2	-	0.2	-									21. Activities of extraterritorial organizations and bodies
22. ไม่ทราบ	14.7	17,375.7	-	-	-	-	-	-	-									22. Unknown

ตารางที่ 16 จำนวนลูกจ้างเอกชน จำแนกตามค่าจ้างเฉลี่ย ผลประโยชน์ที่ได้รับ อุตสาหกรรม เพศ และเขตการปกครอง ทวีราชอาณาจักร (ต่อ)

TABLE 16 PRIVATE EMPLOYEE BY AVERAGE WAGE, FRINGE BENEFIT, INDUSTRY, SEX AND AREA, WHOLE KINGDOM (Contd.)

ไตรมาสที่ 1/2558 : Quarter 1/2015 หน่วยเป็นพัน : in Thousands

อุตสาหกรรม	จำนวนลูกจ้าง เอกชน	ค่าจ้างเฉลี่ย Average	ลูกจ้างเอกชนที่ได้รับผลประโยชน์อื่น ๆ Private Employee Receive Fringe Benefit										INDUSTRY	
			ได้รับเป็นเงิน In Cash					ได้รับเป็นสิ่งของ In Kind						อื่น ๆ Others
			โบนัส Bonus	ค่าล่วงเวลา Overtime	เงินอื่นๆ Other Income	อาหาร Food	เครื่องแต่งกาย Clothes	ที่อยู่อาศัย Housing						
ยอดรวม	6,958.5	8,854.3	381.6	763.5	729.6	550.5	54.1	208.1	312.3	TOTAL				
ชาย	4,101.4	9,158.0	215.8	418.4	406.9	286.4	31.4	144.9	156.0	MALE				
1. เกษตรกรรม การป่าไม้ และการประมง	958.0	5,987.5	2.9	8.7	10.3	44.8	-	52.6	24.1	1. Agriculture, forestry and fishing				
2. การทำเหมืองแร่ และเหมืองหิน	30.9	12,666.6	2.5	2.1	4.2	2.7	1.2	1.2	-	2. Mining and quarrying				
3. การผลิต	1,155.1	11,606.5	157.6	330.6	243.2	111.5	24.3	39.0	89.3	3. Manufacturing				
4. ไฟฟ้า ก๊าซ ไอน้ำ และระบบปรับอากาศ	4.2	9,459.9	0.9	0.1	1.3	0.8	-	-	-	4. Electricity, gas, steam and air conditioning supply				
5. การจัดหา น้ำ การจัดการและการบำบัดน้ำเสีย ของเสีย และสิ่งปฏิกูล	4.0	6,896.6	-	0.8	-	-	-	-	-	5. Water supply; sewerage, waste management and remediation activities				
6. การก่อสร้าง	980.8	8,077.0	7.0	25.1	18.2	23.8	1.2	16.6	29.6	6. Construction				
7. การขนส่ง และการขอยืม การซ่อมยานยนต์	514.4	9,830.4	22.8	17.8	58.2	42.9	1.7	26.6	7.5	7. Wholesale and retail trade; repair of motor vehicles and motorcycles				
8. การขนส่ง และสถานที่เก็บสินค้า	117.7	11,531.0	9.2	17.3	28.1	4.9	1.0	1.5	1.2	8. Transportation and storage				
9. ที่พักแรมและบริการด้านอาหาร	80.9	9,828.5	5.6	3.7	20.5	42.9	-	2.0	1.1	9. Accommodation and food service activities				
10. ข้อมูลข่าวสารและการสื่อสาร	9.2	21,243.5	-	0.7	2.8	-	-	-	-	10. Information and communication				
11. กิจกรรมทางการเงินและการประกันภัย	35.0	17,826.0	1.7	0.8	8.9	-	0.7	-	-	11. Financial and insurance activities				
12. กิจกรรมอสังหาริมทรัพย์	8.9	13,285.9	0.5	-	-	-	-	0.6	-	12. Real estate activities				
13. กิจกรรมทางวิชาชีพ วิทยาศาสตร์ และเทคนิค	19.0	11,888.3	3.3	-	1.4	2.6	-	2.1	0.5	13. Professional, scientific and technical activities				
14. กิจกรรมการบริหารและการบริการสนับสนุน	59.9	10,018.1	0.9	9.9	6.0	3.3	0.7	0.1	2.2	14. Administrative and support service activities				
15. การบริหารราชการ การป้องกันประเทศ การประกันสังคม	-	-	-	-	-	-	-	-	-	15. Public administration and defence; compulsory social security				
16. การศึกษา	21.4	13,201.4	-	-	0.9	-	0.5	-	-	16. Education				
17. กิจกรรมด้านสุขภาพและงานสังคมสงเคราะห์	6.3	11,483.7	-	0.3	0.8	0.6	-	-	-	17. Human health and social work activities				
18. ศิลปะ ความบันเทิง และนันทนาการ	23.0	8,762.9	0.9	0.5	2.0	2.8	-	1.4	-	18. Arts, entertainment and recreation				
19. กิจกรรมบริการด้านอื่น ๆ	61.8	7,213.6	0.2	-	-	2.4	-	0.8	0.4	19. Other service activities				
20. กิจกรรมการจ้างงานในครัวเรือนส่วนบุคคล การผลิตสินค้าและบริการที่ขึ้นเองเพื่อใช้ในครัวเรือน	11.1	5,773.3	-	-	-	0.5	0.1	0.3	-	20. Activities of households as employers; undifferentiated goods and services-producing activities of households for own use				
21. กิจกรรมองค์กรระหว่างประเทศ	-	-	-	-	-	-	-	-	-	21. Activities of extraterritorial organizations and bodies				
22. ไม่ทราบ	-	-	-	-	-	-	-	-	-	22. Unknown				

ตารางที่ 16 จำนวนลูกจ้างเอกชน จำแนกตามค่าจ้างเฉลี่ย ผลประโยชน์ที่ได้รับ อุตสาหกรรม เพศ และเขตการปกครอง ทั่วราชอาณาจักร (ต่อ)

TABLE 16 PRIVATE EMPLOYEE BY AVERAGE WAGE, FRINGE BENEFIT, INDUSTRY, SEX AND AREA, WHOLE KINGDOM (Contd.)

ไตรมาสที่ 1/2558 : Quarter 1/2015 หน่วยเป็นพัน : in Thousands

อุตสาหกรรม	จำนวนลูกจ้าง เอกชน	ค่าจ้างเฉลี่ย Average Wage	ลูกจ้างเอกชนที่ได้รับผลประโยชน์อื่น ๆ Private Employee Receive Fringe Benefit										INDUSTRY
			ได้รับเป็นเงิน In Cash					ได้รับเป็นสิ่งของ In Kind					
			โบนัส Bonus	ค่าล่วงเวลา Overtime	เงินอื่นๆ Other Income	อาหาร Food	เครื่องแต่งกาย Clothes	ที่อยู่อาศัย Housing	อื่นๆ Others				
หญิง	2,857.1	8,418.5	165.8	345.1	322.7	264.1	22.8	63.2	156.4	FEMALE			
1. เกษตรกรรม การป่าไม้ และการประมง	681.4	4,939.8	1.8	1.2	5.5	26.1	0.3	22.2	20.0	1. Agriculture, forestry and fishing			
2. การทำเหมืองแร่ และเหมืองหิน	2.9	8,013.4	-	0.5	0.5	0.5	-	-	0.5	2. Mining and quarrying			
3. การผลิต	1,078.5	9,312.0	124.2	301.3	191.4	103.2	17.8	26.3	119.7	3. Manufacturing			
4. ไฟฟ้า ก๊าซ ไอน้ำและระบบปรับอากาศ	1.0	31,198.5	0.5	-	-	-	-	-	-	4. Electricity, gas, steam and air conditioning supply			
5. การจัดหา น้ำ การจัดการและการบำบัดน้ำเสีย ของเสีย และสิ่งปฏิกูล	2.0	8,677.6	0.3	1.1	-	-	-	-	-	5. Water supply; sewerage, waste management and remediation activities			
6. การก่อสร้าง	169.3	6,928.6	0.6	3.4	1.0	0.4	-	1.9	10.1	6. Construction			
7. การขนส่ง และการขนส่ง การซ่อมยานยนต์	368.8	9,460.6	16.8	20.9	43.3	23.2	2.0	4.1	2.2	7. Wholesale and retail trade; repair of motor vehicles and motorcycles			
8. การขนส่ง และสถานที่เก็บสินค้า	21.2	13,059.9	2.4	1.3	3.3	1.1	-	-	0.8	8. Transportation and storage			
9. ที่พักแรมและบริการด้านอาหาร	171.9	8,054.6	3.0	9.0	26.8	81.6	0.8	0.9	1.3	9. Accommodation and food service activities			
10. ข้อมูลข่าวสารและการสื่อสาร	6.7	16,183.0	1.0	0.3	0.3	0.7	-	0.7	-	10. Information and communication			
11. กิจกรรมทางการเงินและการประกันภัย	70.1	18,266.0	7.6	-	17.7	-	0.5	-	-	11. Financial and insurance activities			
12. กิจกรรมอสังหาริมทรัพย์	6.1	17,915.2	0.5	-	1.3	-	-	-	-	12. Real estate activities			
13. กิจกรรมทริคซีพี วิทยาศาสตร์ และเทคนิค	17.3	14,944.3	1.1	-	0.6	0.1	-	0.6	-	13. Professional, scientific and technical activities			
14. กิจกรรมการบริหารและการบริการสนับสนุน	59.5	10,279.6	1.5	2.1	7.0	6.5	0.3	0.6	1.8	14. Administrative and support service activities			
15. การบริหารราชการ การป้องกันประเทศ การประกันสังคม	-	-	-	-	-	-	-	-	-	15. Public administration and defence; compulsory social security			
16. การศึกษา	50.4	11,489.3	0.7	-	3.4	1.7	-	-	-	16. Education			
17. กิจกรรมด้านสุขภาพและงานสังคมสงเคราะห์	28.0	12,794.6	0.5	3.4	1.6	1.6	0.5	0.2	-	17. Human health and social work activities			
18. ศิลปะ ความบันเทิง และนันทนาการ	23.8	8,993.7	1.1	0.4	11.0	2.3	0.3	0.3	0.2	18. Arts, entertainment and recreation			
19. กิจกรรมบริการด้านอื่น ๆ	50.9	8,113.9	0.6	0.3	5.7	1.8	-	0.4	-	19. Other service activities			
20. กิจกรรมการจ้างงานในครัวเรือนส่วนบุคคล การผลิตสินค้าและบริการที่ทำขึ้นเองเพื่อใช้ในครัวเรือน	44.5	6,160.4	1.6	-	2.4	13.4	0.4	5.1	-	20. Activities of households as employers; undifferentiated goods and services-producing activities of households for own use			
21. กิจกรรมขององค์กรระหว่างประเทศ	-	-	-	-	-	-	-	-	-	21. Activities of extraterritorial organizations and bodies			
22. ไม่ทราบ	3.0	14,616.0	-	-	-	-	-	-	-	22. Unknown			

ตารางที่ 17 จำนวนลูกจ้างรัฐบาล จำแนกตามค่าจ้างเฉลี่ย ผลประโยชน์ที่ได้รับ อุตสาหกรรม เพศ และเขตการปกครอง ราชอาณาจักร (ต่อ)
TABLE 17 GOVERNMENT EMPLOYEE BY AVERAGE WAGE, FRINGE BENEFIT, INDUSTRY, SEX AND AREA, WHOLE KINGDOM(Contd.)

อุตสาหกรรม	จำนวน ลูกจ้างรัฐบาล Total Government Employee	ในเขตเทศบาล MUNICIPAL AREA						ได้รับเป็นเงิน In Cash	ได้รับเป็นสิ่งของ In Kind				INDUSTRY
		ค่าจ้างเฉลี่ย		เงินอื่นๆ		เครื่องแต่งกาย			ที่อยู่อาศัย		อื่นๆ		
		Average Wage	Bonus	Overtime	Other Income	Food	Clothes		Housing	Others			
ยอดรวม	1,922.8	22,406.1	36.5	113.1	408.6	8.0	6.2	132.0	14.8	TOTAL			
ชาย	953.1	22,398.9	19.2	47.6	216.3	1.9	4.0	77.7	6.6	MALE			
1. เกษตรกรรม การป่าไม้ และการประมง	1.0	6,417.8	-	-	-	-	-	-	-	1. Agriculture, forestry and fishing			
2. การทำเหมืองแร่ และเหมืองหิน	0.8	188,266.5	-	-	-	-	-	-	-	2. Mining and quarrying			
3. การผลิต	13.0	23,857.4	-	2.8	1.6	-	0.1	0.8	-	3. Manufacturing			
4. ไฟฟ้า ก๊าซ ไอน้ำและระบบปรับอากาศ	41.2	30,134.2	1.7	1.7	6.3	-	-	1.5	0.5	4. Electricity, gas, steam and air conditioning supply			
5. การจัดหา น้ำ การจัดการและการบำบัดน้ำเสีย ของเสีย และสิ่งปฏิกูล	14.7	20,862.7	0.6	0.2	3.5	-	-	3.1	1.3	5. Water supply; sewerage, waste management and remediation activities			
6. การก่อสร้าง	0.8	8,645.8	-	-	-	-	-	0.3	-	6. Construction			
7. การขนส่ง และการขอยกเลิก การซ่อมยานยนต์	2.0	13,767.5	-	1.4	-	-	-	-	-	7. Wholesale and retail trade; repair of motor vehicles and motorcycles			
8. การขนส่ง และสถานที่เก็บสินค้า	72.4	28,538.4	12.0	6.1	4.2	0.1	0.1	3.4	0.9	8. Transportation and storage			
9. ที่พักแรมและบริการด้านอาหาร	-	-	-	-	-	-	-	-	-	9. Accommodation and food service activities			
10. ข้อมูลข่าวสารและการสื่อสาร	22.0	23,720.3	-	3.0	2.2	-	-	1.1	0.2	10. Information and communication			
11. กิจกรรมทางการเงินและการประกันภัย	23.0	30,610.4	0.9	0.1	3.9	0.2	-	0.3	-	11. Financial and insurance activities			
12. กิจกรรมอสังหาริมทรัพย์	-	-	-	-	-	-	-	-	-	12. Real estate activities			
13. กิจกรรมทางวิชาชีพ วิทยาศาสตร์ และเทคนิค	9.9	15,408.5	-	0.4	0.4	-	-	3.3	-	13. Professional, scientific and technical activities			
14. กิจกรรมการบริหารและการสนับสนุน	0.3	19,477.7	-	-	-	-	-	-	-	14. Administrative and support service activities			
15. การบริหารราชการ การป้องกันประเทศ การประกันสังคม	500.3	19,743.1	3.4	13.9	121.9	0.9	2.7	42.2	2.0	15. Public administration and defence; compulsory social security			
16. การศึกษา	171.3	27,091.8	0.4	1.7	59.9	0.3	0.2	12.0	0.9	16. Education			
17. กิจกรรมด้านสุขภาพและงานสังคมสงเคราะห์	75.6	16,811.0	0.2	16.2	1.8	0.4	0.9	9.2	-	17. Human health and social work activities			
18. ศิลปะ ความบันเทิง และนันทนาการ	4.5	13,105.3	-	0.2	0.5	-	-	0.5	-	18. Arts, entertainment and recreation			
19. กิจกรรมบริการด้านอื่น ๆ	0.3	15,000.0	-	-	-	-	-	-	-	19. Other service activities			
20. กิจกรรมการจ้างงานในครัวเรือนส่วนบุคคล การผลิตสินค้าและบริการที่ตนเองเพื่อใช้ในครัวเรือน	-	-	-	-	-	-	-	-	-	20. Activities of households as employers; undifferentiated goods and services-producing activities of households for own use			
21. กิจกรรมขององค์กรระหว่างประเทศ	-	-	-	-	-	-	-	-	-	21. Activities of extraterritorial organizations and bodies			
22. ไม่ทราบ	-	-	-	-	-	-	-	-	-	22. Unknown			

ไตรมาสที่ 1/2558 : Quarter 1/2015

หน่วยเป็นพัน : In Thousands

ตารางที่ 17 จำนวนลูกจ้างรัฐบาล จำแนกตามค่าจ้างเฉลี่ย ผลประโยชน์ที่ได้รับ อุตสาหกรรม พหุ และเขตการปกครอง ราชอาณาจักร (ต่อ)
TABLE 17 GOVERNMENT EMPLOYEE BY AVERAGE WAGE, FRINGE BENEFIT, INDUSTRY, SEX AND AREA, WHOLE KINGDOM(Contd.)

อุตสาหกรรม	จำนวน ลูกจ้างรัฐบาล Total Government Employee	ในเขตเทศบาล MUNICIPAL AREA					นอกเขตเทศบาล					INDUSTRY
		ได้รับเป็นเงิน In Cash		ได้รับเป็นสิ่งของ In Kind			ได้รับเป็นเงิน In Cash		ได้รับเป็นสิ่งของ In Kind			
		ค่าจ้างเฉลี่ย Average Wage	โบนัส Bonus	ค่าล่วงเวลา Overtime	เงินอื่นๆ Other Income	อาหาร Food	เครื่องแต่งกาย Clothes	ที่อยู่อาศัย Housing	อื่นๆ Others			
หญิง	969.7	22,413.3	17.3	65.5	192.3	6.0	2.1	54.3	8.3		FEMALE	
1.เกษตรกรรม การป่าไม้ และการประมง	1.1	14,826.1	-	-	-	0.1	-	-	-	-	1. Agriculture, forestry and fishing	
2.การทำเหมืองแร่ และเหมืองหิน	-	-	-	-	-	-	-	-	-	-	2. Mining and quarrying	
3. การผลิต	10.2	30,376.4	-	0.1	0.6	-	-	-	-	-	3. Manufacturing	
4. ไฟฟ้า ก๊าซ ไอน้ำและระบบปรับอากาศ	16.5	23,381.9	0.9	-	0.6	-	0.1	0.3	2.6	0.7	4. Electricity, gas, steam and air conditioning supply	
5. การจัดหา การจัดการและการบำบัดน้ำเสีย ของเสีย และสิ่งปฏิกูล	9.2	21,597.0	-	0.1	1.3	-	-	-	-	-	5. Water supply, sewerage, waste management and remediation activities	
6. การก่อสร้าง	0.7	14,000.0	-	-	-	-	-	-	-	-	6. Construction	
7. การขนส่ง และการขายปลีก การซ่อมยานยนต์	0.4	11,286.0	0.1	-	-	-	-	-	-	-	7. Wholesale and retail trade; repair of motor vehicles and motorcycles	
8. การขนส่ง และสถานที่เก็บสินค้า	25.0	26,597.2	2.8	0.3	3.0	-	-	0.3	-	-	8. Transportation and storage	
9. ที่พักแรมและบริการด้านอาหาร	1.3	7,526.6	-	-	-	0.5	-	-	-	-	9. Accommodation and food service activities	
10. ข้อมูลข่าวสารและการสื่อสาร	12.1	31,643.4	1.3	0.1	0.0	-	-	0.9	-	-	10. Information and communication	
11.กิจกรรมทางการเงินและการประกันภัย	32.4	25,292.0	2.3	1.8	2.0	-	0.1	0.3	-	-	11. Financial and insurance activities	
12. กิจกรรมอสังหาริมทรัพย์	-	-	-	-	-	-	-	-	-	-	12. Real estate activities	
13. กิจกรรมทางวิชาชีพ วิทยาศาสตร์ และเทคนิค	14.3	21,860.3	-	0.2	1.4	-	-	1.8	-	-	13. Professional, scientific and technical activities	
14. กิจกรรมการบริหารและการบริการสนับสนุน	1.4	13,400.0	-	-	0.1	-	-	-	-	-	14. Administrative and support service activities	
15. การบริหารราชการ การป้องกันประเทศ การประกันสังคม	332.5	19,218.2	6.2	7.2	34.3	1.7	0.5	16.4	1.9	1.9	15. Public administration and defence; compulsory social security	
16. การศึกษา	303.8	27,079.5	1.1	2.3	99.7	3.1	0.1	13.7	2.4	2.4	16. Education	
17. กิจกรรมด้านสุขภาพและงานสังคมสงเคราะห์	206.8	19,086.3	2.7	53.1	49.3	0.7	1.3	20.0	0.7	0.7	17. Human health and social work activities	
18. ศิลปะ ความบันเทิง และนันทนาการ	1.8	18,425.2	-	0.3	-	-	-	0.1	-	-	18. Arts, entertainment and recreation	
19. กิจกรรมบริการด้านอื่น ๆ	0.1	15,000.0	-	-	-	-	-	-	-	-	19. Other service activities	
20. กิจกรรมการจ้างงานในครัวเรือนส่วนบุคคล การผลิตสินค้าและบริการที่สร้างขึ้นเองเพื่อใช้ในครัวเรือน	-	-	-	-	-	-	-	-	-	-	20. Activities of households as employers, undifferentiated goods and services-producing activities of households for own use	
21. กิจกรรมขององค์กรระหว่างประเทศ	-	-	-	-	-	-	-	-	-	-	21. Activities of extraterritorial organizations and bodies	
22. ไม่ทราบ	-	-	-	-	-	-	-	-	-	-	22. Unknown	

ไตรมาสที่ 1/2558 : Quarter 1/2015

หน่วยเป็นพัน : In Thousands

ตารางที่ 18 จำนวนลูกจ้าง จำแนกตามอาชีพ ระดับของรายได้ ทั้งราชอาณาจักร

TABLE 18 EMPLOYEE BY OCCUPATION, INCOME CLASS , WHOLE KINGDOM

ไตรมาสที่ 1/2558 : Quarter 1/2015

หน่วยเป็นพัน : In Thousands

ระดับของรายได้	รวม	อาชีพ Occupation										Income Class
		ผู้บัญญัติกฎหมาย & Managers	ผู้ประกอบวิชาชีพต่าง ๆ	เจ้าหน้าที่เทคนิคและผู้ประกอบวิชาชีพ	เสมียน	พนักงานบริการ	ผู้จำหน่ายสินค้า	ผู้ประกอบอาชีพการเกษตร	ช่างฝีมือและผู้ปฏิบัติงานที่เกี่ยวข้อง	ผู้ควบคุมเครื่องจักรงานด้านการประกอบ	ผู้ประกอบอาชีพงานพื้นฐาน	
	Total	Legislators & Managers	Professional	Technicians	Clerks	Service Workers	Agricultural & Fishery	Craft & associat	Plant & Machine	Elementary occupations	Not classifiable	
ยอดรวม	18,968.8	930.5	2,048.4	1,513.1	1,494.6	2,427.6	751.3	3,005.0	2,973.8	3,783.9	38.6	TOTAL
ต่ำกว่า 1,501 บาท	94.5	0.4	1.1	0.1	0.3	6.1	9.9	14.8	2.8	59.1	-	Less than 1,501 Baht
1,501 - 2,500 บาท	264.3	1.0	2.1	0.8	2.6	9.0	71.4	25.1	14.5	137.6	-	1,501 - 2,500 Baht
2,501 - 3,500 บาท	445.7	-	4.7	3.0	0.6	30.1	110.9	52.5	23.9	219.9	-	2,501 - 3,500 Baht
3,501 - 4,500 บาท	614.9	0.4	3.1	4.2	4.0	52.4	109.4	76.8	42.8	322.0	-	3,501 - 4,500 Baht
4,501 - 5,500 บาท	785.1	78.2	9.4	5.1	9.9	82.0	99.3	88.3	38.1	374.8	-	4,501 - 5,500 Baht
5,501 - 6,500 บาท	1,218.1	3.7	12.1	14.2	29.9	182.5	107.6	236.5	90.0	541.6	-	5,501 - 6,500 Baht
6,501 - 7,500 บาท	1,481.6	44.1	22.5	19.4	41.0	206.1	63.9	342.1	211.3	531.3	-	6,501 - 7,500 Baht
7,501 - 10,000 บาท	6,062.1	99.6	117.9	203.0	377.5	980.1	135.0	1,198.3	1,577.7	1,371.0	2.0	7,501 - 10,000 Baht
10,001 - 15,000 บาท	3,795.8	65.3	354.9	465.2	604.2	577.4	36.7	711.4	762.5	207.6	10.6	10,001 - 15,000 Baht
15,001 - 20,000 บาท	1,579.8	85.7	429.2	349.7	255.1	129.9	4.9	170.5	140.0	12.9	2.0	15,001 - 20,000 Baht
20,001 - 30,000 บาท	1,433.5	201.4	533.8	310.9	133.7	131.4	0.8	61.6	49.6	0.9	9.5	20,001 - 30,000 Baht
มากกว่า 30,000 บาท	1,104.1	338.8	537.6	122.3	29.6	32.5	0.1	23.5	16.5	3.2	-	More than 30,000 Baht
ไม่ทราบ	89.3	12.0	19.9	15.3	6.2	8.0	1.4	3.7	4.1	4.1	14.6	Unknown

ตารางที่ 18 จำนวนลูกจ้าง จำแนกตามอาชีพ ระดับของรายได้ และเพศ ทั้งราชอาณาจักร

TABLE 18 EMPLOYEE BY OCCUPATION, INCOME CLASS AND SEX, WHOLE KINGDOM

ไตรมาสที่ 1/2558: Quarter 1/2015

หน่วยนับพัน : In Thousands

ระดับของรายได้	อาชีพ Occupation										ผู้ประกอบอาชีพ งานพื้นฐาน Elementary occupations	คนงานซึ่ง ได้จำแนกไว้ ในหมวดอื่น Not classifiable	INCOME CLASS
	รวม Total	ผู้จัดการ Legislators & Managers	ผู้ประกอบวิชาชีพ ต่างต่างๆ Professional	เจ้าหน้าที่เทคนิค และช่างประกอบ วิชาชีพ Technicians	เสมียน Clerks	พนักงานบริการ ผู้จำหน่ายสินค้า Service Workers	ด้านการเกษตร ป่าไม้และประมง & Fishery	ช่างฝีมือและผู้ปฏิบัติ งานที่คล้ายคลึง Craft & associat	ผู้ควบคุมเครื่องจักร งานด้านการประกอบ Plant & Machine controls	ผู้ประกอบอาชีพ งานที่พื้นฐาน Elementary occupations			
ชาย	10,504.3	593.5	807.6	713.1	478.6	1,131.6	472.2	2,402.6	1,954.2	1,929.2	21.7	MALE	
ต่ำกว่า 1,501 บาท	41.8	0.4	0.4	0.1	0.3	2.3	4.3	6.8	1.3	26.1	-	Less than 1,501 Baht	
1,501 - 2,500 บาท	119.2	-	0.1	0.4	-	1.5	34.7	12.4	7.0	63.0	-	1,501 - 2,500 Baht	
2,501 - 3,500 บาท	218.1	-	2.7	1.0	-	4.0	59.5	31.0	11.8	108.2	-	2,501 - 3,500 Baht	
3,501 - 4,500 บาท	315.0	0.2	0.6	1.0	1.4	13.3	65.3	50.5	25.7	157.1	-	3,501 - 4,500 Baht	
4,501 - 5,500 บาท	425.3	60.1	6.8	1.8	2.8	27.2	59.4	56.9	20.2	190.2	-	4,501 - 5,500 Baht	
5,501 - 6,500 บาท	717.7	1.9	5.6	6.4	5.0	63.9	68.5	188.7	59.6	318.2	-	5,501 - 6,500 Baht	
6,501 - 7,500 บาท	843.4	33.4	6.1	7.4	11.7	74.0	44.3	266.3	125.7	274.6	-	6,501 - 7,500 Baht	
7,501 - 10,000 บาท	3,388.1	83.1	42.1	73.5	125.9	430.7	99.4	926.4	933.7	672.8	0.6	7,501 - 10,000 Baht	
10,001 - 15,000 บาท	2,179.8	40.1	104.0	197.9	188.5	302.7	31.1	624.3	577.5	106.2	7.5	10,001 - 15,000 Baht	
15,001 - 20,000 บาท	818.2	42.4	159.9	163.9	77.9	77.3	3.4	159.9	125.1	8.4	-	15,001 - 20,000 Baht	
20,001 - 30,000 บาท	789.5	121.3	226.5	176.1	47.5	108.8	0.8	53.5	48.2	0.4	6.5	20,001 - 30,000 Baht	
มากกว่า 30,000 บาท	602.3	205.6	242.6	76.4	16.3	21.4	0.1	22.8	15.3	1.8	-	More than 30,000 Baht	
ไม่ทราบ	46.0	5.1	10.2	7.4	1.4	4.6	1.4	3.3	3.2	2.4	7.1	Unknown	
หญิง	8,464.5	337.0	1,240.8	800.1	1,015.9	1,296.0	279.1	602.5	1,019.5	1,856.7	16.9	FEMALE	
ต่ำกว่า 1,501 บาท	52.8	0.1	0.7	-	-	3.9	5.6	8.0	1.5	33.1	-	Less than 1,501 Baht	
1,501 - 2,500 บาท	145.1	1.0	2.0	0.4	2.6	7.5	36.7	12.8	7.5	74.5	-	1,501 - 2,500 Baht	
2,501 - 3,500 บาท	227.6	-	2.1	2.1	0.6	26.1	51.4	21.5	12.1	111.8	-	2,501 - 3,500 Baht	
3,501 - 4,500 บาท	299.9	0.2	2.4	3.2	2.6	39.1	44.1	26.3	17.2	164.9	-	3,501 - 4,500 Baht	
4,501 - 5,500 บาท	359.9	18.0	2.6	3.4	7.1	54.8	39.9	31.4	17.9	184.6	-	4,501 - 5,500 Baht	
5,501 - 6,500 บาท	500.4	1.8	6.5	7.9	24.9	118.6	39.1	47.8	30.4	223.4	-	5,501 - 6,500 Baht	
6,501 - 7,500 บาท	638.2	10.7	16.4	12.1	29.3	132.1	19.6	75.9	85.6	256.6	-	6,501 - 7,500 Baht	
7,501 - 10,000 บาท	2,673.9	16.5	75.8	129.4	251.6	549.5	35.6	272.0	644.0	698.2	1.4	7,501 - 10,000 Baht	
10,001 - 15,000 บาท	1,616.0	25.1	250.8	267.3	415.7	274.7	5.6	87.1	185.0	101.5	3.1	10,001 - 15,000 Baht	
15,001 - 20,000 บาท	761.7	43.3	269.4	185.8	177.2	52.6	1.5	10.6	14.9	4.5	2.0	15,001 - 20,000 Baht	
20,001 - 30,000 บาท	644.0	80.2	307.3	134.8	86.2	22.6	-	8.1	1.3	0.5	3.0	20,001 - 30,000 Baht	
มากกว่า 30,000 บาท	501.8	133.2	295.0	45.9	13.3	11.2	-	0.6	1.2	1.4	-	More than 30,000 Baht	
ไม่ทราบ	43.3	6.9	9.8	7.9	4.8	3.4	-	0.4	1.0	1.7	7.5	Unknown	

ตารางที่ 18 จำนวนลูกจ้าง จำแนกตามอาชีพ ระดับของรายได้ เพศ และเขตการปกครอง ทวีราชอาณาจักร (ต่อ)

TABLE 18 EMPLOYEE BY OCCUPATION, INCOME CLASS, SEX AND AREA, WHOLE KINGDOM (Contd.)

ไตรมาสที่ 1/2558: Quarter 1/2015

ในเขตเทศบาล MUNICIPAL AREA

หน่วยเป็นพัน : In Thousands

ระดับของรายได้	อาชีพ Occupation											ผู้ประกอบอาชีพ Elementary occupations	ผู้ควบคุมเครื่องจักร Plant & Machine controllers	ผู้ประกอบอาชีพ Elementary occupations	คนงานซึ่งมี ได้แก่ ไม่รวม Not-classifiable	INCOME CLASS
	รวม	ผู้บัญชาการ Legislators & Managers	ผู้ประกอบวิชาชีพ Professional	เจ้าหน้าที่เทคนิค และช่างเทคนิค Technicians	เสมียน Clerks	พนักงานบริการ ผู้จำหน่ายสินค้า Service Workers	ด้านเกษตรกรรม ป่าไม้และประมง Agricultural & Fishery	ช่างฝีมือและผู้ปฏิบัติงาน ที่เกี่ยวข้อง Craft & associat	ผู้ควบคุมเครื่องจักร Plant & Machine controllers	ผู้ประกอบอาชีพ Elementary occupations	คนงานซึ่งมี ได้แก่ ไม่รวม Not-classifiable					
ชาย	10,305.1	579.3	1,347.8	1,053.2	983.4	1,492.6	145.0	1,496.0	1,606.5	1,567.1	34.1	TOTAL				
ต่ำกว่า 1,501 บาท	5,494.8	327.3	569.4	491.2	327.7	703.5	104.2	1,179.1	1,032.9	720.4	19.2	MALE				
1,501 - 2,500 บาท	10.7	-	-	0.1	-	1.4	1.0	2.0	0.4	5.9	-	Less than 1,501 Baht				
2,501 - 3,500 บาท	21.4	-	0.1	0.4	-	0.5	3.5	2.3	0.8	13.8	-	1,501 - 2,500 Baht				
3,501 - 4,500 บาท	51.9	-	1.3	0.4	-	2.2	7.2	9.5	3.7	27.6	-	2,501 - 3,500 Baht				
4,501 - 5,500 บาท	76.4	-	0.4	1.0	1.3	4.3	10.5	12.7	11.1	35.2	-	3,501 - 4,500 Baht				
5,501 - 6,500 บาท	106.1	13.0	2.7	0.6	0.3	12.6	7.6	18.1	4.7	46.5	-	4,501 - 5,500 Baht				
6,501 - 7,500 บาท	222.4	0.6	2.5	2.6	1.5	27.3	15.5	56.0	19.2	97.2	-	5,501 - 6,500 Baht				
7,501 - 10,000 บาท	304.6	0.7	4.0	3.5	7.4	37.0	9.9	90.0	57.5	94.7	-	6,501 - 7,500 Baht				
มากกว่า 10,000 บาท	1,726.0	21.2	20.3	38.2	72.5	275.3	32.2	436.3	502.3	327.8	-	7,501 - 10,000 Baht				
10,001 - 15,000 บาท	1,361.2	22.6	68.5	134.3	129.3	212.1	14.6	378.4	331.5	63.0	6.9	10,001 - 15,000 Baht				
15,001 - 20,000 บาท	580.9	30.4	113.0	121.1	62.8	49.3	1.3	112.0	84.8	6.3	-	15,001 - 20,000 Baht				
20,001 - 30,000 บาท	556.8	82.3	171.6	122.8	36.8	63.8	0.6	41.4	30.6	0.4	6.5	20,001 - 30,000 Baht				
มากกว่า 30,000 บาท	446.4	152.5	176.8	61.6	14.4	15.8	0.1	18.3	5.7	1.2	-	More than 30,000 Baht				
ไม่ทราบ	30.2	4.0	8.2	4.7	1.4	2.0	0.2	2.2	0.6	1.0	5.8	Unknown				
หญิง	4,810.2	252.0	778.4	562.0	655.7	789.1	40.8	317.0	553.6	846.7	15.0	FEMALE				
ต่ำกว่า 1,501 บาท	12.2	0.1	0.4	-	-	0.8	0.5	1.1	0.3	9.1	-	Less than 1,501 Baht				
1,501 - 2,500 บาท	35.7	-	0.9	0.4	0.2	4.1	2.0	4.5	1.5	22.1	-	1,501 - 2,500 Baht				
2,501 - 3,500 บาท	56.0	-	0.8	0.9	0.6	9.3	4.5	5.4	4.0	28.5	-	2,501 - 3,500 Baht				
3,501 - 4,500 บาท	85.1	0.2	1.4	2.8	0.8	16.9	5.8	9.6	5.8	41.7	-	3,501 - 4,500 Baht				
4,501 - 5,500 บาท	108.9	3.4	1.5	1.5	2.2	26.3	5.7	9.9	7.0	51.3	-	4,501 - 5,500 Baht				
5,501 - 6,500 บาท	185.0	1.3	2.5	3.8	10.8	52.9	6.9	17.9	11.4	77.6	-	5,501 - 6,500 Baht				
6,501 - 7,500 บาท	275.2	0.6	2.7	3.7	8.5	69.0	2.2	34.7	42.6	111.1	-	6,501 - 7,500 Baht				
7,501 - 10,000 บาท	1,550.0	6.3	35.3	68.1	142.6	346.7	11.9	160.4	351.7	426.4	0.7	7,501 - 10,000 Baht				
10,001 - 15,000 บาท	1,074.1	17.4	143.8	187.2	278.1	190.5	1.3	58.9	119.9	74.3	2.7	10,001 - 15,000 Baht				
15,001 - 20,000 บาท	550.2	33.0	178.6	149.1	128.9	42.3	-	7.0	6.5	2.7	2.0	15,001 - 20,000 Baht				
20,001 - 30,000 บาท	481.3	67.3	213.8	100.7	70.4	18.5	-	6.6	0.9	-	3.0	20,001 - 30,000 Baht				
มากกว่า 30,000 บาท	362.4	115.5	189.2	38.4	8.4	8.5	-	0.6	1.2	0.7	-	More than 30,000 Baht				
ไม่ทราบ	36.3	6.9	7.5	5.4	4.2	3.2	-	0.4	0.9	1.3	6.6	Unknown				

ตารางที่ 18 จำนวนลูกจ้าง จำนวนตามอาชีพ ระดับของรายได้ เพศ และเขตการปกครอง ทวีราชอาณาจักร (ต่อ)
TABLE 18 EMPLOYEE BY OCCUPATION, INCOME CLASS, SEX AND AREA, WHOLE KINGDOM (Contd.)

หน่วยนับพัน : In Thousands

ระดับของรายได้	อาชีพ Occupation											รวม	คนงานซึ่งมี ได้จำแนกไว้ ในหมวดอื่น Not classifiable	INCOME CLASS
	ผู้บังคับบัญชา & Managers	ผู้จัดการ Legislators	ผู้ประกอบวิชาชีพ ด้านต่างๆ Professional	เจ้าหน้าที่เทคนิค และช่างประกอบ วิชาชีพ Technicians	เสมียน Clerks	พนักงานบริการ ผู้จำหน่ายสินค้า Service Workers	ด้านเกษตร ป่าไม้และประมง Agricultural & Fishery	ช่างฝีมือและผู้ปฏิบัติ งานที่เกี่ยวข้อง Craft & associat	ผู้ควบคุมเครื่องจักร งานด้านการประกอบ Plant & Machine controls	ผู้ประกอบอาชีพ งานพื้นฐาน Elementary occupations	คนงานซึ่งมี ได้จำแนกไว้ ในหมวดอื่น Not classifiable			
ยอดรวม	351.2	700.6	460.0	511.1	935.0	606.3	1,509.0	1,367.3	2,218.8	4.5	TOTAL			
ชาย	266.3	238.1	221.9	150.9	428.1	368.0	1,223.5	901.4	1,208.8	2.5	MALE			
ต่ำกว่า 1,501 บาท	0.4	0.4	-	0.3	0.9	3.3	4.8	0.9	20.2	-	Less than 1,501 Baht			
1,501 - 2,500 บาท	-	-	-	-	1.0	31.3	10.1	6.2	49.3	-	1,501 - 2,500 Baht			
2,501 - 3,500 บาท	-	1.4	0.5	-	1.8	52.4	21.4	8.1	80.6	-	2,501 - 3,500 Baht			
3,501 - 4,500 บาท	0.2	0.3	-	0.1	9.1	54.8	37.8	14.6	121.8	-	3,501 - 4,500 Baht			
4,501 - 5,500 บาท	47.1	4.1	1.2	2.6	14.6	51.8	38.8	15.5	143.6	-	4,501 - 5,500 Baht			
5,501 - 6,500 บาท	1.3	3.1	3.8	3.5	36.6	52.9	132.7	40.4	221.0	-	5,501 - 6,500 Baht			
6,501 - 7,500 บาท	32.6	2.1	3.9	4.2	37.0	34.4	176.3	68.3	180.0	-	6,501 - 7,500 Baht			
7,501 - 10,000 บาท	61.8	21.8	35.3	53.5	155.4	67.2	490.1	431.4	345.1	0.6	7,501 - 10,000 Baht			
10,001 - 15,000 บาท	17.6	35.5	63.6	59.2	90.6	16.5	245.9	246.1	43.2	0.6	10,001 - 15,000 Baht			
15,001 - 20,000 บาท	12.1	46.9	42.8	15.1	28.0	2.1	47.9	40.3	2.1	-	15,001 - 20,000 Baht			
20,001 - 30,000 บาท	38.9	54.9	53.3	10.6	45.0	0.2	12.1	17.7	-	-	20,001 - 30,000 Baht			
มากกว่า 30,000 บาท	53.2	65.8	14.8	1.9	5.6	-	4.5	9.6	0.6	-	More than 30,000 Baht			
ไม่ทราบ	1.1	1.9	2.7	-	2.6	1.2	1.1	2.5	1.4	1.4	Unknown			
หญิง	85.0	462.4	238.0	360.2	506.9	238.4	285.5	465.9	1,010.0	2.0	FEMALE			
ต่ำกว่า 1,501 บาท	-	0.3	-	-	3.1	5.1	6.9	1.2	24.0	-	Less than 1,501 Baht			
1,501 - 2,500 บาท	1.0	1.1	-	2.4	3.4	34.7	8.3	6.0	52.5	-	1,501 - 2,500 Baht			
2,501 - 3,500 บาท	-	1.2	1.1	-	16.8	46.9	16.2	8.1	83.3	-	2,501 - 3,500 Baht			
3,501 - 4,500 บาท	-	1.1	0.4	1.8	22.1	38.3	16.7	11.3	123.2	-	3,501 - 4,500 Baht			
4,501 - 5,500 บาท	14.6	1.1	1.8	4.9	28.6	34.2	21.5	10.9	133.3	-	4,501 - 5,500 Baht			
5,501 - 6,500 บาท	0.5	3.9	4.0	14.2	65.7	32.3	29.9	19.0	145.8	-	5,501 - 6,500 Baht			
6,501 - 7,500 บาท	10.1	13.8	8.4	20.8	63.0	17.4	41.1	43.0	145.5	-	6,501 - 7,500 Baht			
7,501 - 10,000 บาท	10.2	40.5	61.4	109.0	202.8	23.8	111.6	292.3	271.8	0.7	7,501 - 10,000 Baht			
10,001 - 15,000 บาท	7.7	107.0	80.1	137.7	84.2	4.2	28.3	65.1	27.2	0.4	10,001 - 15,000 Baht			
15,001 - 20,000 บาท	10.3	90.8	36.7	48.2	10.3	1.5	3.6	8.5	1.8	-	15,001 - 20,000 Baht			
20,001 - 30,000 บาท	12.8	93.5	34.1	15.8	4.1	-	1.5	0.4	0.5	-	20,001 - 30,000 Baht			
มากกว่า 30,000 บาท	17.7	105.8	7.6	5.0	2.6	-	-	-	0.8	-	More than 30,000 Baht			
ไม่ทราบ	-	2.3	2.5	0.6	0.2	-	-	0.1	0.4	0.9	Unknown			

ตารางที่ 19 จำนวนลูกจ้าง จำนวนตามอุตสาหกรรม ระดับของรายได้ ทั้งราชอาณาจักร
TABLE 19 EMPLOYEE BY INDUSTRY, INCOME CLASS , WHOLE KINGDOM

ไตรมาสที่ 1/2558 : Quarter 1/2015

หน่วยนับพัน : In Thousands

ระดับของรายได้	อุตสาหกรรม Industry													รวม	INCOME CLASS
	เกษตรกรรม และปศุสัตว์ Agriculture	การทำเหมืองแร่ และเหมืองหิน Mining	การผลิต Manufacturing	ไฟฟ้า ก๊าซ ไฮโดรเจน Electricity	การจัดจำหน่าย น้ำดื่ม และเครื่องดื่ม Water supply	ก่อสร้าง Construction	การขายส่ง การขายปลีก การช้อปปิ้ง whole sale/retail	การขนส่ง และ สถานที่เก็บสินค้า Transportation and storage	ที่พักแรมและ บริการด้านอาหาร Accommodation and food service	ข้อมูลข่าวสาร และการสื่อสาร Information and communication	บริการการเงินและ การประกันภัย Financial Intermediation	TOTAL			
ยอดรวม	2,001.7	72.6	5,138.9	105.9	86.8	1,904.7	2,406.4	618.3	875.8	207.4	521.1	18,968.8			
ต่ำกว่า 1,501 บาท	52.5	-	12.7	-	0.4	8.6	4.4	0.1	2.0	-	-	94.5	Less than 1,501 Baht		
1,501 - 2,500 บาท	170.6	0.2	35.1	0.5	0.1	19.9	9.8	0.6	4.1	0.1	0.9	264.3	1501 - 2,500 Baht		
2,501 - 3,500 บาท	261.2	0.5	51.4	0.1	0.6	46.8	23.2	5.2	16.7	0.4	1.2	445.7	2501 - 3,500 Baht		
3,501 - 4,500 บาท	317.8	1.3	72.8	0.1	0.8	84.8	44.1	10.5	23.4	0.5	1.3	614.9	3501 - 4,500 Baht		
4,501 - 5,500 บาท	295.5	2.1	81.0	0.6	2.7	109.8	67.0	8.2	33.6	0.1	1.9	785.1	4501 - 5,500 Baht		
5,501 - 6,500 บาท	321.3	4.6	142.8	2.8	4.6	289.0	137.8	14.4	78.0	1.9	5.5	1,218.1	5501 - 6,500 Baht		
6,501 - 7,500 บาท	191.8	3.4	418.4	3.7	7.7	287.9	189.9	20.1	82.2	2.1	6.8	1,481.6	6501 - 7,500 Baht		
7,501 - 10,000 บาท	305.3	17.9	2,346.6	20.6	18.1	679.4	920.7	151.0	381.4	14.3	68.1	6,062.1	7501 - 10,000 Baht		
10,001 - 15,000 บาท	63.2	18.5	1,194.5	21.9	23.0	262.1	621.1	200.4	163.8	49.7	137.8	3,795.8	10001 - 15,000 Baht		
15,001 - 20,000 บาท	11.5	9.5	354.2	13.5	10.4	48.8	200.7	94.1	45.9	39.9	88.7	1,579.8	15001 - 20,000 Baht		
20,001 - 30,000 บาท	4.8	7.9	232.5	15.5	9.7	40.4	111.1	58.4	33.2	59.4	106.3	1,433.5	20001 - 30,000 Baht		
มากกว่า 30,000 บาท	4.3	6.8	184.3	25.6	7.0	26.4	63.8	50.3	11.1	36.7	97.8	1,104.1	More than 30,000 Baht		
ไม่ทราบ	1.8	-	12.6	1.1	1.7	0.9	12.9	5.1	0.3	2.4	4.9	89.3	Unknown		

ตารางที่ 19 จำนวนลูกจ้าง จำนวนตามอุตสาหกรรม ระดับของรายได้ หัวราชอาณาจักร (ต่อ)

TABLE 19 EMPLOYEE BY INDUSTRY, INCOME CLASS , WHOLE KINGDOM (Contd.)

ไตรมาสที่ 1/2558 : Quarter 1/2015

หน่วยเป็นพัน : in Thousands

ระดับของรายได้	อุตสาหกรรม (ต่อ) Industry (Contd.)											ไม่ทราบ	INCOME CLASS
	กิจกรรมอสังหาริมทรัพย์	กิจกรรมทางวิชาชีพ	การบริหารสนับสนุน	การบริหารราชการ	การศึกษา	กิจกรรมด้านสุขภาพ	ศิลปะ ความบันเทิง และนันทนาการ	บริการด้านอื่นๆ	งานในครัวเรือน	กิจกรรมขององค์กร	ไม่ทราบ		
	Real estate activities	Professional/scientific technical activities	Administrative support service activities	Public administration/defence	Education	Health and social work	Art, entertainment	Other service	Activities of household	Extra-territorial	Unknown		
ยอดรวม	119.9	311.9	467.8	1,604.3	1,172.4	658.3	143.2	273.5	221.9	3.7	52.6	TOTAL	
ต่ำกว่า 1,501 บาท	-	-	1.4	2.5	0.8	0.8	-	4.1	4.2	-	-	Less than 1,501 Baht	
1,501 - 2,500 บาท	-	-	2.3	0.7	2.3	2.8	4.0	4.7	5.7	0.1	-	1,501 - 2,500 Baht	
2,501 - 3,500 บาท	-	0.2	2.5	1.3	5.1	2.6	5.1	9.6	11.8	-	-	2,501 - 3,500 Baht	
3,501 - 4,500 บาท	0.7	1.3	2.4	7.8	9.5	2.5	6.3	14.3	12.9	0.2	-	3,501 - 4,500 Baht	
4,501 - 5,500 บาท	4.8	3.5	5.5	94.0	13.9	7.3	7.3	26.9	19.6	-	-	4,501 - 5,500 Baht	
5,501 - 6,500 บาท	5.9	11.8	13.1	48.9	31.8	22.2	13.8	37.4	30.7	-	-	5,501 - 6,500 Baht	
6,501 - 7,500 บาท	8.1	5.4	25.3	95.0	30.7	29.2	11.5	34.3	27.8	-	-	6,501 - 7,500 Baht	
7,501 - 10,000 บาท	47.7	38.8	182.5	362.0	121.1	162.8	51.7	91.5	75.6	-	5.0	7,501 - 10,000 Baht	
10,001 - 15,000 บาท	22.0	91.3	164.4	295.2	221.9	151.3	23.1	25.9	29.2	0.3	15.4	10,001 - 15,000 Baht	
15,001 - 20,000 บาท	15.7	53.8	33.3	217.0	196.9	113.2	10.6	14.3	1.8	-	6.1	15,001 - 20,000 Baht	
20,001 - 30,000 บาท	6.3	62.7	22.2	342.2	197.9	98.2	5.9	5.2	1.9	-	11.9	20,001 - 30,000 Baht	
มากกว่า 30,000 บาท	8.8	39.5	12.8	132.3	328.8	60.9	3.5	0.5	0.5	2.6	-	More than 30,000 Baht	
ไม่ทราบ	-	3.6	-	5.6	11.7	4.5	0.4	4.8	0.3	0.5	14.2	Unknown	

ตารางที่ 19 จำนวนลูกจ้างจำแนกตามอุตสาหกรรม ระดับของรายได้ และเพศ ทั้งราชอาณาจักร

TABLE 19 EMPLOYEE BY INDUSTRY, INCOME CLASS AND SEX - WHOLE KINGDOM

ไตรมาสที่ 1/2558 - Quarter 1/2015

หน่วยนับพัน : in Thousands

ระดับของรายได้	อุตสาหกรรม Industry											กิจการการค้าและการบริการ Financial Intermediation	INCOME CLASS
	รวม Total	เกษตรกรรม การปลูก และการประมง Agriculture	การทำเหมืองแร่ และหินงอกหินย้อย Mining	การผลิต Manufacturing	ไฟฟ้า ก๊าซ ไอน้ำระบบปรับอากาศ และน้ำประปา Electricity sewerage, waste water supply	อุตสาหกรรม การก่อสร้าง Construction	การขาย ปลีก และ ส่ง ขาย Wholesale retail	การขนส่งและ สถานที่เก็บ Transportation and storage	ที่พักแรมและ บริการด้านการ Accommodation and food service	ข้อมูลข่าวสาร และการสื่อสาร Information and communication	กิจการการค้าและการ บริการ Financial intermediation		
ชาย	10,504.3	1,183.7	64.3	2,712.8	79.8	54.3	1,602.2	1,354.8	479.2	323.3	122.5	201.2	MALE
ต่ำกว่า 1,501 บาท	41.8	23.2	-	1.5	-	0.4	8.3	1.4	0.1	0.5	-	-	Less than 1,501 Baht
1,501 - 2,500 บาท	119.2	84.4	0.2	7.1	0.5	0.1	13.5	7.2	0.6	0.2	-	0.9	1,501 - 2,500 Baht
2,501 - 3,500 บาท	218.1	130.0	0.5	12.0	-	0.6	40.4	10.4	5.2	3.8	-	-	2,501 - 3,500 Baht
3,501 - 4,500 บาท	315.0	165.1	0.6	23.7	0.1	0.6	65.9	20.7	9.8	5.2	0.4	0.1	3,501 - 4,500 Baht
4,501 - 5,500 บาท	450.1	185.5	1.6	42.5	0.6	1.6	77.8	38.4	6.5	11.7	0.1	0.8	4,501 - 5,500 Baht
5,501 - 6,500 บาท	717.7	209.9	2.9	60.3	2.8	3.3	232.2	79.2	10.1	23.8	0.5	1.0	5,501 - 6,500 Baht
6,501 - 7,500 บาท	843.4	122.2	2.7	195.5	3.3	4.1	242.5	111.7	14.7	18.6	1.9	1.1	6,501 - 7,500 Baht
7,501 - 10,000 บาท	3,388.1	220.7	15.9	1,158.9	15.5	9.2	585.8	510.6	123.3	146.4	9.8	29.8	7,501 - 10,000 Baht
10,001 - 15,000 บาท	2,179.8	51.8	17.2	712.2	17.9	18.5	235.6	360.6	157.0	74.5	29.7	45.8	10,001 - 15,000 Baht
15,001 - 20,000 บาท	818.2	7.6	8.9	232.3	7.7	4.4	38.2	102.9	73.3	20.6	18.1	28.9	15,001 - 20,000 Baht
20,001 - 30,000 บาท	789.5	4.4	7.8	156.8	10.4	6.6	35.5	64.8	39.5	17.3	39.3	38.4	20,001 - 30,000 Baht
มากกว่า 30,000 บาท	602.3	4.2	6.0	121.8	20.1	4.8	25.8	38.9	36.1	0.9	20.8	53.4	More than 30,000 Baht
ไม่ทราบ	46.0	1.8	-	5.5	1.1	0.2	0.7	8.0	3.0	-	1.8	0.8	Unknown
หญิง	8,464.5	817.9	8.3	2,426.1	26.1	32.5	302.6	1,051.6	139.1	552.5	84.9	319.9	FEMALE
ต่ำกว่า 1,501 บาท	52.8	29.3	-	11.2	-	-	0.3	3.0	-	1.5	-	-	Less than 1,501 Baht
1,501 - 2,500 บาท	145.1	86.2	-	28.0	-	-	6.4	2.6	-	3.9	0.1	-	1,501 - 2,500 Baht
2,501 - 3,500 บาท	227.6	131.2	-	39.4	0.1	-	6.4	12.8	-	12.9	0.4	1.2	2,501 - 3,500 Baht
3,501 - 4,500 บาท	299.9	152.7	0.7	49.2	-	0.1	18.9	23.3	0.7	18.2	0.0	1.2	3,501 - 4,500 Baht
4,501 - 5,500 บาท	359.9	137.0	0.4	55.7	-	1.1	32.0	28.6	1.6	21.9	-	1.1	4,501 - 5,500 Baht
5,501 - 6,500 บาท	500.4	111.4	1.7	82.5	-	1.4	56.8	58.6	4.3	54.2	1.4	4.5	5,501 - 6,500 Baht
6,501 - 7,500 บาท	638.2	69.6	0.8	222.8	0.4	3.7	45.4	78.2	5.5	63.7	0.2	5.7	6,501 - 7,500 Baht
7,501 - 10,000 บาท	2,673.9	84.7	2.0	1,187.7	5.1	8.9	93.6	410.2	27.7	235.0	4.5	38.2	7,501 - 10,000 Baht
10,001 - 15,000 บาท	1,616.0	11.4	1.3	482.4	4.1	4.4	26.6	260.5	43.4	89.4	20.0	91.9	10,001 - 15,000 Baht
15,001 - 20,000 บาท	761.7	3.9	0.5	121.9	5.8	6.0	10.6	97.8	20.9	25.3	21.7	59.8	15,001 - 20,000 Baht
20,001 - 30,000 บาท	644.0	0.4	0.1	75.7	5.1	3.1	75.7	46.3	18.9	15.9	20.0	67.9	20,001 - 30,000 Baht
มากกว่า 30,000 บาท	501.8	0.1	0.8	62.5	5.5	2.2	0.6	24.9	14.1	10.2	15.9	44.4	More than 30,000 Baht
ไม่ทราบ	43.3	0.1	-	7.1	-	1.5	0.2	4.9	2.1	0.3	0.6	4.1	Unknown

ตารางที่ 19 จำนวนลูกจ้าง จำแนกตามอุตสาหกรรม ระดับของรายได้ และเพศ หัวราชอาณาจักร (ต่อ)

TABLE 19 EMPLOYEE BY INDUSTRY, INCOME CLASS AND SEX , WHOLE KINGDOM (Contd.)

ระดับของรายได้	อุตสาหกรรม (ต่อ) Industry (Contd.)										MALE
	กิจกรรม อสังหาริมทรัพย์ Real estate activities	กิจกรรมทางวิชาชีพ อาชีพและเทคนิค Professional/scientific technical activities	การบริหารงานบุคคล และบริหารบริการ Administrative and support service activities	การบริหารราชการ ป้องกันประเทศ Public admin- istration defence	การศึกษา Education	อุตสาหกรรมสุขภาพ งานสังคมสงเคราะห์ Health and social work	ศิลปะ ความบันเทิง และนันทนาการ Art, entertainment	บริการ ด้านอื่นๆ Other service	งานบริการ ในครัวเรือน Activities of household	กิจกรรมนอก เขตพื้นที่ Extra- territorial	
ชาย	46.2	154.6	238.6	1,022.4	418.8	161.2	74.6	136.1	43.3	2.3	27.9
ต่ำกว่า 1,501 บาท	-	-	0.9	1.4	0.4	0.1	-	1.3	2.3	-	-
1,501 - 2,500 บาท	-	-	1.1	0.4	-	0.4	0.4	1.3	1.0	0.1	-
2,501 - 3,500 บาท	-	-	2.0	0.3	1.4	0.4	3.7	5.4	1.7	-	-
3,501 - 4,500 บาท	0.2	1.1	1.6	3.9	1.7	0.1	4.3	8.8	1.2	-	-
4,501 - 5,500 บาท	2.4	1.5	2.4	70.8	2.2	0.5	6.4	13.4	2.7	-	-
5,501 - 6,500 บาท	2.1	4.5	6.9	31.7	8.1	3.9	8.8	22.2	3.8	-	-
6,501 - 7,500 บาท	1.6	2.4	7.1	62.0	10.3	7.1	7.2	20.2	7.1	-	-
7,501 - 10,000 บาท	17.1	22.4	84.2	265.3	49.0	49.6	18.5	42.7	11.3	-	2.1
10,001 - 15,000 บาท	10.1	43.3	94.2	160.7	67.6	45.9	11.6	7.3	9.8	0.1	8.6
15,001 - 20,000 บาท	5.4	24.2	16.8	118.1	68.9	23.2	7.0	9.4	0.7	-	1.4
20,001 - 30,000 บาท	2.8	31.9	12.4	219.8	73.4	13.2	2.9	2.1	1.5	-	8.7
มากกว่า 30,000 บาท	4.5	22.1	9.0	86.0	128.1	14.8	3.5	-	-	1.6	-
ไม่ทราบ	-	1.2	-	2.0	7.5	1.9	0.4	2.1	0.3	0.5	7.2
หญิง	73.7	157.3	229.1	581.9	753.6	497.0	68.5	137.4	178.6	1.4	24.7
ต่ำกว่า 1,501 บาท	-	-	0.6	1.1	0.4	0.7	-	2.8	1.9	-	-
1,501 - 2,500 บาท	-	-	1.2	0.2	2.3	2.4	3.6	3.4	4.7	-	-
2,501 - 3,500 บาท	-	-	0.5	1.0	3.7	2.2	1.4	4.2	10.1	-	-
3,501 - 4,500 บาท	0.5	0.2	0.7	3.9	7.8	2.4	2.0	5.6	11.7	0.2	-
4,501 - 5,500 บาท	2.4	2.0	3.1	23.2	11.7	6.8	0.9	13.5	16.9	-	-
5,501 - 6,500 บาท	3.8	7.3	6.2	17.2	23.7	18.3	5.0	15.3	26.9	-	-
6,501 - 7,500 บาท	6.4	3.1	18.2	33.0	20.4	22.0	4.3	14.1	20.7	-	-
7,501 - 10,000 บาท	30.6	16.5	98.3	96.6	72.1	113.2	33.2	48.8	64.3	-	2.9
10,001 - 15,000 บาท	11.9	48.0	70.2	134.5	154.2	105.4	11.5	18.7	19.4	0.2	6.8
15,001 - 20,000 บาท	10.3	29.6	16.5	98.9	127.9	90.0	3.6	4.9	1.1	-	4.8
20,001 - 30,000 บาท	3.5	30.7	9.8	122.5	124.6	85.0	3.0	3.0	0.4	-	3.2
มากกว่า 30,000 บาท	4.3	17.5	3.8	46.3	200.7	46.1	-	0.5	0.5	1.1	-
ไม่ทราบ	-	2.4	-	3.6	4.2	2.6	-	2.7	-	-	7.0

ตารางที่ 19 จำนวนลูกจ้างจำแนกตามอุตสาหกรรม ระดับของรายได้ เพศ และเขตการปกครอง ขั้วราชอาณาจักร (ต่อ)

TABLE 19 EMPLOYEE BY INDUSTRY, INCOME CLASS, SEX AND AREA, WHOLE KINGDOM (Contd.)

ไตรมาสที่ 1/2558 - Quarter 1/2015

กรุงเทพมหานคร MUNICIPAL AREA

นับเป็นพัน - In Thousands

ระดับของรายได้	รวม	อุตสาหกรรม Industry										กิจการบริการเงินและการประกันภัย Financial Intermediation	INCOME CLASS
		เกษตรกรรม การป่าไม้ และการประมง Agriculture	การทำเหมืองแร่และหิน Mining	การก่อสร้าง Construction	อุตสาหกรรม การขายปลีก การค้าส่ง การค้าปลีก Wholesale and Retail	การขนส่งและสถานเก็บสินค้า Transportation and Storage	ที่พักแ่และบริการด้านอาหาร Accommodation and Food Service	ข้อมูลข่าวสาร และการสื่อสาร Information and Communication	กิจกรรมการเงินและการประกันภัย Financial Intermediation				
อุตสาหกรรม	10,305.1	348.5	36.5	2,891.9	64.0	54.6	753.4	1,519.8	446.5	621.2	184.3	379.6	TOTAL
ชาย	5,094.8	216.9	32.3	1,532.2	45.3	34.0	620.1	838.3	336.5	241.7	108.2	146.1	MALE
ต่ำกว่า 1,501 บาท	10.7	4.6	-	0.4	-	0.2	2.5	1.0	0.1	0.3	-	-	Less than 1,501 Baht
1,501 - 2,500 บาท	21.4	13.1	0.2	1.7	-	0.1	2.5	1.2	0.4	0.2	-	-	1,501 - 2,500 Baht
2,501 - 3,500 บาท	51.9	21.6	0.5	4.9	-	0.2	9.4	4.2	0.8	2.0	-	-	2,501 - 3,500 Baht
3,501 - 4,500 บาท	76.4	30.0	-	5.8	0.1	0.2	16.6	7.9	4.5	2.4	0.4	0.1	3,501 - 4,500 Baht
4,501 - 5,500 บาท	106.1	26.8	0.5	9.8	-	0.5	19.2	13.0	1.9	6.0	0.1	-	4,501 - 5,500 Baht
5,501 - 6,500 บาท	222.4	38.7	1.5	21.1	0.9	1.6	71.1	28.4	3.8	15.2	0.1	1.0	5,501 - 6,500 Baht
6,501 - 7,500 บาท	304.6	24.5	1.2	86.5	0.8	1.3	67.8	56.7	7.0	12.4	1.7	0.4	6,501 - 7,500 Baht
7,501 - 10,000 บาท	1,726.0	40.6	3.3	645.0	4.9	4.7	228.6	294.6	80.1	113.9	6.9	15.6	7,501 - 10,000 Baht
10,001 - 15,000 บาท	1,361.2	10.6	8.6	426.7	7.6	12.2	123.7	251.6	112.2	56.4	26.5	26.9	10,001 - 15,000 Baht
15,001 - 20,000 บาท	580.9	2.8	6.6	152.2	6.1	3.3	29.3	85.2	60.6	18.0	16.3	24.7	15,001 - 20,000 Baht
20,001 - 30,000 บาท	556.8	1.4	5.1	102.4	9.6	4.8	28.1	55.3	31.7	14.2	36.5	32.0	20,001 - 30,000 Baht
มากกว่า 30,000 บาท	446.4	2.1	4.9	94.4	14.3	4.8	21.1	33.3	30.9	0.9	17.9	44.5	More than 30,000 Baht
ไม่รู้	30.2	0.2	-	1.4	1.1	0.2	0.5	6.2	2.5	-	1.8	0.8	Unknown
หญิง	4,810.2	131.6	4.2	1,339.7	18.7	20.6	133.2	681.5	110.0	379.4	76.1	233.5	FEMALE
ต่ำกว่า 1,501 บาท	12.2	3.9	-	3.1	-	-	0.1	1.7	-	0.6	-	-	Less than 1,501 Baht
1,501 - 2,500 บาท	35.7	15.5	-	8.0	-	-	0.8	0.7	-	2.2	0.1	-	1,501 - 2,500 Baht
2,501 - 3,500 บาท	54.0	18.2	-	13.4	0.1	-	2.1	4.1	-	6.1	0.4	-	2,501 - 3,500 Baht
3,501 - 4,500 บาท	85.1	22.7	-	18.3	-	-	5.2	12.9	-	9.7	0.0	0.4	3,501 - 4,500 Baht
4,501 - 5,500 บาท	108.9	20.7	0.3	17.7	-	0.2	9.1	13.4	0.9	13.4	-	0.7	4,501 - 5,500 Baht
5,501 - 6,500 บาท	185.0	20.9	1.4	30.5	-	0.7	18.4	26.6	2.5	27.3	0.1	2.4	5,501 - 6,500 Baht
6,501 - 7,500 บาท	275.2	12.3	0.8	95.4	-	0.8	19.7	35.0	3.3	40.5	0.2	1.6	6,501 - 7,500 Baht
7,501 - 10,000 บาท	1,550.0	13.7	1.0	654.2	3.0	6.9	43.1	248.0	21.5	162.1	3.6	26.3	7,501 - 10,000 Baht
10,001 - 15,000 บาท	1,074.1	1.8	0.6	298.6	3.5	3.3	22.2	186.0	34.1	69.0	16.4	62.5	10,001 - 15,000 Baht
15,001 - 20,000 บาท	550.2	1.4	-	85.9	4.5	4.3	8.7	84.2	16.6	22.4	20.4	45.6	15,001 - 20,000 Baht
20,001 - 30,000 บาท	481.3	0.4	0.1	55.7	4.6	2.7	3.5	41.0	16.5	15.8	19.4	56.4	20,001 - 30,000 Baht
มากกว่า 30,000 บาท	362.4	0.1	-	53.0	3.2	1.7	0.4	23.8	12.6	10.1	14.7	33.8	More than 30,000 Baht
ไม่รู้	36.3	0.1	-	5.8	-	-	0.2	4.2	2.1	0.3	0.6	3.9	Unknown

ตารางที่ 19 จำนวนผู้จ้างงานตามอุตสาหกรรม ระดับของรายได้ เพศ และเขตการปกครอง ทหารราชอาณาจักร (ต่อ)

TABLE 19 EMPLOYEE BY INDUSTRY, INCOME CLASS, SEX AND AREA, WHOLE KINGDOM (Contd.)

ระดับของรายได้	กรุงเทพมหานคร (ต.)											รวม
	กิจกรรม อสังหาริมทรัพย์	กิจกรรมทางวิชาชีพ วิทย์และเทคโนโลยี	การบริหารสนับสนุน และป้องกันประเทศ	การบริหารราชการ ป้องกันประเทศ	การศึกษา	กิจกรรมด้านสุขภาพ งานสังคมสงเคราะห์	ศิลปะ ความบันเทิง และนันทนาการ	บริการ ด้านอื่นๆ	งานในครัวเรือน ส่วนบุคคล	กิจกรรมของ องค์กร	ไม่ทราบ	
	104.9	244.1	346.8	837.1	619.9	392.3	85.7	157.2	165.9	3.7	47.3	TOTAL
ชาย	37.3	119.2	178.6	501.0	213.0	96.6	46.1	71.3	31.9	2.3	25.9	MALE
ต่ำกว่า 1,501 บาท	-	-	-	-	-	0.1	-	0.7	0.9	-	-	Less than 1,501 Baht
1,501 - 2,500 บาท	-	-	0.1	0.4	-	-	0.3	0.9	0.2	0.1	-	1,501 - 2,500 Baht
2,501 - 3,500 บาท	-	-	0.7	0.3	0.4	-	3.1	2.5	0.6	-	-	2,501 - 3,500 Baht
3,501 - 4,500 บาท	0.2	1.1	0.4	0.8	0.4	0.1	2.4	2.5	0.8	-	-	3,501 - 4,500 Baht
4,501 - 5,500 บาท	1.3	1.7	0.1	17.1	1.3	-	3.9	3.7	0.8	-	-	4,501 - 5,500 Baht
5,501 - 6,500 บาท	2.1	1.7	4.5	9.5	2.9	1.0	6.3	8.0	3.1	-	-	5,501 - 6,500 Baht
6,501 - 7,500 บาท	0.6	0.7	3.2	13.4	3.6	3.3	3.4	11.5	4.7	-	-	6,501 - 7,500 Baht
7,501 - 10,000 บาท	14.7	12.2	60.5	107.7	19.6	26.2	8.9	26.9	9.1	-	2.1	7,501 - 10,000 Baht
10,001 - 15,000 บาท	9.2	36.6	74.9	84.5	36.7	28.6	6.0	4.1	9.4	0.1	8.6	10,001 - 15,000 Baht
15,001 - 20,000 บาท	2.8	16.8	14.4	72.1	37.8	18.0	5.6	6.4	0.7	-	1.4	15,001 - 20,000 Baht
20,001 - 30,000 บาท	2.0	28.8	10.8	132.6	42.0	4.5	2.8	2.1	1.5	-	8.7	20,001 - 30,000 Baht
มากกว่า 30,000 บาท	4.5	20.2	9.0	61.9	64.5	12.4	3.4	-	-	1.6	-	More than 30,000 Baht
ไม่ทราบ	-	1.2	-	0.7	3.8	1.9	-	2.1	-	0.5	5.2	Unknown
หญิง	67.6	124.9	168.3	336.1	406.9	295.7	39.7	85.9	134.1	1.4	21.3	FEMALE
ต่ำกว่า 1,501 บาท	-	-	-	0.3	0.1	0.1	-	1.3	1.0	-	-	Less than 1,501 Baht
1,501 - 2,500 บาท	-	-	-	0.1	1.0	0.3	3.6	1.0	2.4	-	-	1,501 - 2,500 Baht
2,501 - 3,500 บาท	-	-	0.3	0.4	0.8	0.9	0.7	2.1	4.4	-	-	2,501 - 3,500 Baht
3,501 - 4,500 บาท	0.5	0.2	0.4	2.0	2.0	0.7	0.6	2.3	7.1	0.2	-	3,501 - 4,500 Baht
4,501 - 5,500 บาท	2.0	0.6	1.0	5.4	3.6	1.8	0.7	7.0	10.8	-	-	4,501 - 5,500 Baht
5,501 - 6,500 บาท	3.8	3.6	3.1	8.2	5.4	5.0	2.5	6.2	16.5	-	-	5,501 - 6,500 Baht
6,501 - 7,500 บาท	5.1	0.3	7.3	7.9	8.5	7.3	2.6	8.9	17.7	-	-	6,501 - 7,500 Baht
7,501 - 10,000 บาท	30.0	10.7	72.9	49.2	33.3	58.9	18.1	37.3	54.0	-	2.3	7,501 - 10,000 Baht
10,001 - 15,000 บาท	10.5	39.0	59.5	72.3	86.6	65.4	6.3	12.0	18.8	0.2	5.7	10,001 - 15,000 Baht
15,001 - 20,000 บาท	8.9	25.4	12.1	70.4	71.3	57.8	2.8	3.0	1.1	-	3.5	15,001 - 20,000 Baht
20,001 - 30,000 บาท	2.8	26.4	9.0	83.1	73.6	63.3	1.9	1.6	0.4	-	3.2	20,001 - 30,000 Baht
มากกว่า 30,000 บาท	4.0	16.4	2.8	33.2	118.1	33.1	-	0.4	-	1.1	-	More than 30,000 Baht
ไม่ทราบ	-	2.4	-	3.6	2.8	1.1	-	2.7	-	-	6.6	Unknown

ตารางที่ 19 จำนวนลูกจ้าง จำนวนตามอุตสาหกรรม ระดับของรายได้ เพศ และเขตการปกครองทั่วราชอาณาจักร (ต่อ)

TABLE 19 EMPLOYEE BY INDUSTRY, INCOME CLASS, SEX AND AREA, WHOLE KINGDOM (Contd.)

หน่วยนับ: In Thousands

ระดับของรายได้	อุตสาหกรรม Industry											TOTAL	INCOME CLASS	
	รวม	เกษตรกรรม การปลูก และปศุสัตว์ Agriculture	เหมืองแร่ และขุดหิน Mining	การผลิต Manufacturing	ไฟฟ้า ก๊าซ และน้ำประปา Electricity	จัดหาน้ำ ประปาและ น้ำเสีย Water supply	การก่อสร้าง Construction	การขาย ปลีก Retail	การขนส่ง และ การเก็บ เงิน Transportation	ที่พักและ บริการ อาหาร Accommodation	ข้อมูล ข่าวสาร และ การ สื่อสาร Information			บริการ การเงิน และ การ ประกันภัย Financial Intermediation
ชาย	8,663.7	1,653.2	36.1	2,247.0	41.9	32.2	1,151.4	886.6	171.8	254.6	23.1	141.5	141.5	
ต่ำกว่า 1,501 บาท	5,009.4	966.8	32.0	1,160.6	34.5	20.4	920.0	516.5	142.8	81.5	14.3	55.2	55.2	Less than 1,501 Baht
1,501 - 2,500 บาท	31.1	18.6	-	1.1	-	0.3	5.9	0.4	-	0.2	-	-	-	1,501 - 2,500 Baht
2,501 - 3,500 บาท	97.8	71.3	-	5.4	0.5	-	11.0	6.0	0.2	-	-	0.9	0.9	2,501 - 3,500 Baht
3,501 - 4,500 บาท	1,662.1	1,085.5	-	7.1	108.5	0.3	31.0	6.2	4.4	1.8	-	-	-	3,501 - 4,500 Baht
4,501 - 5,500 บาท	238.6	135.1	0.6	17.9	-	0.5	49.3	12.9	5.3	2.7	-	-	-	4,501 - 5,500 Baht
5,501 - 6,500 บาท	319.2	131.7	1.1	15.5	0.6	1.1	58.6	25.4	4.7	5.7	-	0.8	0.8	5,501 - 6,500 Baht
6,501 - 7,500 บาท	495.3	171.2	1.4	39.2	1.8	1.7	161.1	50.9	6.3	8.6	0.4	0.7	0.7	6,501 - 7,500 Baht
7,501 - 10,000 บาท	538.8	97.7	1.5	109.0	2.6	2.8	174.8	55.0	7.7	6.1	0.2	0.7	0.7	7,501 - 10,000 Baht
10,001 - 15,000 บาท	1,662.1	1,801	12.6	513.9	10.6	4.4	357.2	216.0	43.2	32.5	2.9	14.2	14.2	10,001 - 15,000 Baht
15,001 - 20,000 บาท	818.7	412	8.6	285.5	10.3	6.4	111.9	109.0	44.8	18.1	3.2	19.0	19.0	15,001 - 20,000 Baht
20,001 - 30,000 บาท	237.3	4.8	2.3	80.2	1.5	1.1	9.0	17.7	12.7	2.6	1.9	4.2	4.2	20,001 - 30,000 Baht
มากกว่า 30,000 บาท	232.7	3.0	2.8	54.4	0.8	1.8	7.4	9.5	7.7	3.2	2.8	6.4	6.4	More than 30,000 Baht
ไม่ทราบ	155.9	2.2	1.1	27.4	5.8	-	4.7	5.6	5.3	-	2.9	8.9	8.9	Unknown
	15.9	1.5	-	4.1	1.5	-	0.2	1.9	0.5	-	-	-	-	Unknown
หญิง	3,654.3	686.4	4.1	1,086.5	7.3	11.9	1,693	370.1	29.1	173.1	8.9	86.4	86.4	FEMALE
ต่ำกว่า 1,501 บาท	40.6	25.4	-	8.1	-	-	0.2	1.3	-	0.9	-	-	-	Less than 1,501 Baht
1,501 - 2,500 บาท	109.3	70.7	-	20.0	-	-	5.6	1.9	-	1.8	-	-	-	1,501 - 2,500 Baht
2,501 - 3,500 บาท	173.6	113.0	-	26.0	-	-	4.4	8.7	-	6.8	-	1.2	1.2	2,501 - 3,500 Baht
3,501 - 4,500 บาท	214.9	130.0	0.7	30.9	-	0.1	13.8	10.5	0.7	8.5	-	0.8	0.8	3,501 - 4,500 Baht
4,501 - 5,500 บาท	250.9	116.3	0.1	38.0	-	0.9	23.0	15.2	0.7	8.6	-	0.4	0.4	4,501 - 5,500 Baht
5,501 - 6,500 บาท	315.4	90.5	0.4	52.0	-	0.7	38.5	32.0	1.8	26.9	1.2	2.1	2.1	5,501 - 6,500 Baht
6,501 - 7,500 บาท	363.1	57.3	-	127.4	0.4	2.9	25.7	43.2	2.2	23.2	-	4.1	4.1	6,501 - 7,500 Baht
7,501 - 10,000 บาท	1,124.0	70.9	1.0	533.5	2.1	2.0	50.5	162.1	6.2	72.9	0.9	12.0	12.0	7,501 - 10,000 Baht
10,001 - 15,000 บาท	541.9	9.6	0.6	183.8	0.6	1.1	4.4	74.4	9.3	20.4	3.6	29.4	29.4	10,001 - 15,000 Baht
15,001 - 20,000 บาท	211.5	2.5	0.5	36.0	1.3	1.8	1.9	13.6	4.3	2.9	1.3	14.2	14.2	15,001 - 20,000 Baht
20,001 - 30,000 บาท	162.7	-	-	20.0	0.6	0.4	1.3	5.3	2.4	0.2	0.6	11.5	11.5	20,001 - 30,000 Baht
มากกว่า 30,000 บาท	139.4	-	0.8	9.5	2.3	0.5	0.2	1.1	1.5	0.1	1.2	10.6	10.6	More than 30,000 Baht
ไม่ทราบ	7.0	-	-	1.4	-	1.5	-	0.7	-	-	-	0.2	0.2	Unknown

ตารางที่ 19 จำนวนลูกจ้าง จำแนกตามอุตสาหกรรม ระดับของรายได้ เพศ และเขตการปกครอง ทหารราชอาณาจักร (ต่อ)

TABLE 19 EMPLOYEE BY INDUSTRY, INCOME CLASS, SEX AND AREA, WHOLE KINGDOM (Contd.)

ระดับของรายได้ Income Class	อุตสาหกรรม (ต่อ) Industry (Contd.)											รวม TOTAL
	กิจกรรม อสังหาริมทรัพย์ Real estate activities	กิจกรรมทางวิชาชีพ Professional/scientific technical activities	การบริหารสนับสนุน และสนับสนุน Administrative and support service activities	การบริหารราชการ Public administration	การศึกษา Education	อุตสาหกรรมสุขภาพ Health and social work	ศิลปะ ความบันเทิง และนันทนาการ Art, entertainment	บริการอื่น ๆ Other service	งานในครัวเรือน Activities of household	กิจกรรมของ องค์กร Extra- territorial	ไม่ทราบ Unknown	
ยอดรวม รวม	15.0	67.8	120.9	767.2	552.4	266.0	57.4	116.3	56.0	-	5.3	
ชาย Male	8.9	35.4	60.0	521.4	205.8	64.6	28.6	64.8	11.4	-	2.0	
ต่ำกว่า 1,501 บาท Less than 1,501 Baht	-	-	0.9	1.4	0.4	-	-	0.6	1.4	-	-	
1,501 - 2,500 บาท 1,501 - 2,500 Baht	-	-	1.0	-	-	0.4	-	0.3	0.8	-	-	
2,501 - 3,500 บาท 2,501 - 3,500 Baht	-	0.2	1.3	-	1.0	-	0.6	2.9	1.0	-	-	
3,501 - 4,500 บาท 3,501 - 4,500 Baht	-	-	1.3	3.1	1.2	-	2.0	6.3	0.4	-	-	
4,501 - 5,500 บาท 4,501 - 5,500 Baht	1.1	1.5	2.3	53.7	1.0	0.5	2.5	9.7	1.8	-	-	
5,501 - 6,500 บาท 5,501 - 6,500 Baht	-	2.8	2.4	22.2	5.2	2.8	2.5	14.2	0.6	-	-	
6,501 - 7,500 บาท 6,501 - 7,500 Baht	1.1	1.7	3.9	48.5	6.7	4.0	3.9	8.7	2.4	-	-	
7,501 - 10,000 บาท 7,501 - 10,000 Baht	2.4	10.2	23.7	157.6	29.5	23.5	9.6	15.8	2.2	-	-	
10,001 - 15,000 บาท 10,001 - 15,000 Baht	1.0	6.7	19.3	76.2	31.0	17.3	5.6	3.2	0.4	-	-	
15,001 - 20,000 บาท 15,001 - 20,000 Baht	2.6	7.3	2.4	46.0	31.2	5.2	1.4	3.1	-	-	-	
20,001 - 30,000 บาท 20,001 - 30,000 Baht	0.9	3.2	1.6	87.2	31.4	8.7	0.1	-	-	-	-	
มากกว่า 30,000 บาท More than 30,000 Baht	-	1.8	-	24.1	63.6	2.4	0.1	-	-	-	-	
ไม่ทราบ Unknown	-	-	-	1.3	3.7	-	0.4	-	0.3	-	2.0	
ยอดรวม รวม	6.1	32.4	60.9	245.7	346.7	201.4	28.9	51.5	44.5	-	3.4	
ชาย Male	-	-	0.6	0.7	0.3	0.7	-	1.5	0.9	-	-	
ต่ำกว่า 1,501 บาท Less than 1,501 Baht	-	-	1.2	0.1	1.2	2.1	-	2.4	2.3	-	-	
1,501 - 2,500 บาท 1,501 - 2,500 Baht	-	-	0.2	0.6	2.9	1.4	0.7	2.1	5.7	-	-	
2,501 - 3,500 บาท 2,501 - 3,500 Baht	-	-	0.3	1.8	5.8	1.7	1.5	3.3	4.6	-	-	
3,501 - 4,500 บาท 3,501 - 4,500 Baht	0.5	1.4	2.1	17.8	8.1	5.0	0.2	6.5	6.2	-	-	
4,501 - 5,500 บาท 4,501 - 5,500 Baht	-	3.7	3.1	9.0	18.3	13.3	2.5	9.0	10.4	-	-	
5,501 - 6,500 บาท 5,501 - 6,500 Baht	1.3	2.8	10.9	25.1	12.0	14.6	1.7	5.3	3.0	-	-	
6,501 - 7,500 บาท 6,501 - 7,500 Baht	0.6	5.8	25.4	47.5	38.8	54.2	15.2	11.5	10.3	-	-	
7,501 - 10,000 บาท 7,501 - 10,000 Baht	1.3	9.1	10.8	62.2	67.7	40.0	5.2	6.7	0.7	-	-	
10,001 - 15,000 บาท 10,001 - 15,000 Baht	1.4	4.2	4.5	28.4	56.6	32.2	0.8	1.9	-	-	-	
15,001 - 20,000 บาท 15,001 - 20,000 Baht	0.7	4.4	0.9	39.4	50.9	21.7	1.1	1.4	-	-	-	
20,001 - 30,000 บาท 20,001 - 30,000 Baht	0.3	1.0	1.0	13.1	82.6	13.0	-	0.1	0.5	-	-	
มากกว่า 30,000 บาท More than 30,000 Baht	-	-	-	-	1.4	1.4	-	-	-	-	-	
ไม่ทราบ Unknown	-	-	-	-	-	-	-	-	-	-	0.4	

กรุงเทพมหานคร

ตารางสถิติ กรุงเทพมหานคร

- ตารางที่ 1 จำนวนประชากร จำแนกตามกลุ่มอายุ สถานภาพแรงงาน
- ตารางที่ 2 จำนวนประชากรอายุ 15 ปี ขึ้นไป จำแนกตามสถานภาพสมรส สถานภาพแรงงาน
- ตารางที่ 3 จำนวนประชากรอายุ 15 ปีขึ้นไป จำแนกตามระดับการศึกษาที่สำเร็จ สถานภาพแรงงาน
- ตารางที่ 4 ผู้มีงานทำ จำแนกตามระดับการศึกษาที่สำเร็จ อาชีพ
- ตารางที่ 5 ผู้มีงานทำ จำแนกตามระดับการศึกษาที่สำเร็จ อุตสาหกรรม
- ตารางที่ 6 ผู้มีงานทำ จำแนกตามสถานภาพการทำงาน อาชีพ
- ตารางที่ 7 ผู้มีงานทำ จำแนกตามสถานภาพการทำงาน อุตสาหกรรม
- ตารางที่ 8 จำนวนผู้มีงานทำ จำแนกตามอาชีพ และอุตสาหกรรม
- ตารางที่ 9 ผู้มีงานทำ จำแนกตามอาชีพ จำนวนชั่วโมงทำงานต่อสัปดาห์ การมีเวลาเหลือพอที่จะทำงานเพิ่มขึ้น
- ตารางที่ 10 ผู้มีงานทำ จำแนกตามอุตสาหกรรม จำนวนชั่วโมงทำงานต่อสัปดาห์ การมีเวลาเหลือพอที่จะทำงานเพิ่มขึ้น
- ตารางที่ 11 ผู้มีงานทำ จำแนกตามสถานภาพการทำงาน จำนวนชั่วโมงทำงานต่อสัปดาห์ การมีเวลาเหลือพอที่จะทำงานเพิ่มขึ้น
- ตารางที่ 12 ผู้มีงานทำ จำแนกตามกลุ่มอายุ ชั่วโมงการทำงานต่อสัปดาห์ การมีเวลาเหลือพอที่จะทำงานเพิ่มขึ้น
- ตารางที่ 13 จำนวนผู้ว่างงาน ที่หางานทำ จำแนกตามระยะเวลาที่หางานทำ ระดับการศึกษาที่สำเร็จ
- ตารางที่ 14 จำนวนผู้ว่างงาน ที่เคยทำงานมาก่อน จำแนกตามอาชีพที่ทำครั้งสุดท้าย อุตสาหกรรมที่ทำครั้งสุดท้าย
- ตารางที่ 15 ลูกจ้าง จำแนกตามค่าจ้างเฉลี่ย ผลประโยชน์อื่นๆ ที่ได้รับ อุตสาหกรรม
- ตารางที่ 16 ลูกจ้างเอกชน จำแนกตามค่าจ้างเฉลี่ย ผลประโยชน์อื่นๆ ที่ได้รับ อุตสาหกรรม
- ตารางที่ 17 ลูกจ้างรัฐบาล จำแนกตามค่าจ้างเฉลี่ย ผลประโยชน์อื่นๆ ที่ได้รับ อุตสาหกรรม
- ตารางที่ 18 ลูกจ้าง จำแนกตาม อาชีพ ระดับของรายได้
- ตารางที่ 19 ลูกจ้าง จำแนกตาม อุตสาหกรรม ระดับของรายได้

ตารางที่ 1 จำนวนประชากรอายุ 15 ปีขึ้นไป จำแนกตามกลุ่มอายุ สถานภาพแรงงาน กรุงเทพมหานคร

TABLE 1 POPULATION 15 YEARS AND OVER BY AGE GROUP, LABOR FORCE STATUS , BANGKOK

ไตรมาสที่ 1/2558 : Quarter 1/2015

หน่วยเป็นพัน : In Thousands

สถานภาพแรงงาน	รวม						กลุ่มอายุ				LABOR FORCE STATUS
	Total	15-19	20-24	25-29	30-34	35-39	40-49	50-59	>= 60		
ประชากรอายุ 15 ปีขึ้นไป	7,466.1	427.4	711.3	910.0	934.3	895.9	1,533.9	1,081.6	971.7	POPULATION 15 YEARS AND OVER	
กำลังแรงงานรวม	5,410.1	84.6	431.5	812.8	876.2	812.9	1,355.2	826.9	210.0	Total Labor Force	
1. กำลังแรงงานปัจจุบัน	5,407.1	84.2	429.8	812.8	876.2	812.9	1,354.3	826.9	210.0	1. Current labor force	
1.1 ผู้มีงานทำ	5,349.6	79.5	417.6	795.5	868.7	801.7	1,351.3	825.3	210.0	1.1 Employed	
- ทำงาน	5,313.5	79.5	414.2	788.3	862.1	794.2	1,346.7	819.6	208.9	- At work	
- ไม่ทำงานแต่มีงานประจำ	36.1	-	3.5	7.1	6.6	7.5	4.6	5.7	1.1	- With job but not at work	
1.2 ผู้ว่างงาน	57.5	4.7	12.2	17.4	7.5	11.2	3.1	1.6	-	1.2 Unemployed	
- หางานทำ	15.5	2.6	3.8	6.2	0.9	2.0	-	-	-	- Looking for work	
- ไม่หางานทำ/พร้อมที่จะทำงาน	42.0	2.1	8.3	11.1	6.6	9.2	3.1	1.6	-	- Not looking/available for work	
2. กำลังแรงงานที่รอฤดูกาล	3.0	0.4	1.7	-	-	-	0.8	-	-	2. Seasonally inactive labor force	
ผู้ไม่อยู่ในกำลังแรงงาน	2,056.0	342.8	279.8	97.1	58.2	83.0	178.7	254.7	761.7	Persons not in Labor Force	
1. ทำงานบ้าน	575.8	6.1	23.6	46.3	42.7	61.5	139.3	165.6	90.7	1. Household work	
2. เรียนหนังสือ	585.2	323.2	234.8	23.1	1.1	1.9	1.0	-	-	2. Studies	
3. ยังเด็ก/ชรา/ไม่สามารถทำงานได้	528.3	2.6	4.2	5.5	6.8	6.8	19.2	24.5	458.8	3. Too young/old/incapable of work	
4. อื่น ๆ	366.7	10.9	17.2	22.2	7.6	12.8	19.1	64.7	212.2	4. Others	

ตารางที่ 1 จำนวนประชากรอายุ 15 ปีขึ้นไป จำแนกตามกลุ่มอายุ สถานภาพแรงงาน และเพศ กรุงเทพมหานคร
TABLE 1 POPULATION 15 YEARS AND OVER BY AGE GROUP, LABOR FORCE STATUS AND SEX, BANGKOK

หน่วยเป็นพัน : In Thousands

สถานภาพแรงงาน	รวม	กลุ่มอายุ						LABOR FORCE STATUS		
		15-19	20-24	25-29	30-34	35-39	40-49		50-59	>=60
ชาย	3,589.8	212.7	355.3	429.1	450.0	441.2	758.2	517.5	425.8	MALE
กำลังแรงงานรวม	2,862.6	48.3	240.2	397.8	437.4	426.5	733.0	455.9	123.6	Total Labor Force
1. กำลังแรงงานปัจจุบัน	2,860.7	47.8	239.5	397.8	437.4	426.5	732.2	455.9	123.6	1. Current labor force
1.1 ผู้มีงานทำ	2,826.3	43.8	232.2	389.6	434.7	418.3	729.1	455.1	123.6	1.1 Employed
- ทำงาน	2,804.1	43.8	228.7	384.3	433.2	415.2	724.5	451.5	123.0	- At work
- ไม่ทำงานแต่มีงานประจำ	22.2	-	3.5	5.3	1.5	3.1	4.6	3.6	0.6	- With job but not at work
1.2 ผู้ว่างงาน	34.4	4.1	7.3	8.2	2.7	8.2	3.1	0.9	-	1.2 Unemployed
- หางานทำ	12.7	2.6	2.1	5.1	0.9	2.0	-	-	-	- Looking for work
- ไม่หางานทำ/พร้อมที่จะทำงาน	21.7	1.5	5.2	3.1	1.8	6.2	3.1	0.9	-	- Not looking/available for work
2. กำลังแรงงานที่รอฤดูกาล	1.9	0.4	0.6	-	-	-	0.8	-	-	2. Seasonally inactive labor force
ผู้ไม่อยู่ในกำลังแรงงาน	727.2	164.4	115.1	31.3	12.6	14.7	25.2	61.6	302.2	Persons not in Labor Force
1. ทำงานบ้าน	20.2	1.1	1.6	1.4	2.2	1.0	5.3	4.4	3.2	1. Household work
2. เรียนหนังสือ	274.8	153.8	103.4	15.5	1.1	-	1.0	-	-	2. Studies
3. ยังเด็ก ขรา/ไม่สามารถทำงานได้	212.5	2.6	3.1	1.4	5.9	4.8	9.5	16.6	168.6	3. Too young/old/incapable of work
4. อื่น ๆ	219.6	7.0	7.0	13.1	3.4	8.9	9.3	40.6	130.3	4. Others
หญิง	3,876.3	214.7	356.0	480.8	484.4	454.7	775.7	564.1	545.9	FEMALE
กำลังแรงงานรวม	2,547.5	36.3	191.4	415.0	438.8	386.5	622.2	370.9	86.4	Total Labor Force
1. กำลังแรงงานปัจจุบัน	2,546.5	36.3	190.3	415.0	438.8	386.5	622.2	370.9	86.4	1. Current labor force
1.1 ผู้มีงานทำ	2,523.3	35.8	185.4	405.9	434.0	383.4	622.2	370.2	86.4	1.1 Employed
- ทำงาน	2,509.4	35.8	185.4	404.0	428.9	379.0	622.2	368.1	85.9	- At work
- ไม่ทำงานแต่มีงานประจำ	13.9	-	-	1.8	5.1	4.4	-	2.1	0.5	- With job but not at work
1.2 ผู้ว่างงาน	23.2	0.6	4.9	9.2	4.8	3.1	-	0.7	-	1.2 Unemployed
- หางานทำ	2.8	-	1.7	1.1	-	-	-	-	-	- Looking for work
- ไม่หางานทำ/พร้อมที่จะทำงาน	20.4	0.6	3.1	8.1	4.8	3.1	-	0.7	-	- Not looking/available for work
2. กำลังแรงงานที่รอฤดูกาล	1.1	-	1.1	-	-	-	-	-	-	2. Seasonally inactive labor force
ผู้ไม่อยู่ในกำลังแรงงาน	1,328.8	178.4	164.6	65.8	45.6	68.3	153.5	193.2	459.5	Persons not in Labor Force
1. ทำงานบ้าน	555.6	5.0	22.0	44.9	40.4	60.5	134.0	161.2	87.5	1. Household work
2. เรียนหนังสือ	310.4	169.4	131.4	7.6	-	1.9	-	-	-	2. Studies
3. ยังเด็ก ขรา/ไม่สามารถทำงานได้	315.8	-	1.1	4.1	0.9	2.0	9.7	7.9	290.2	3. Too young/old/incapable of work
4. อื่น ๆ	147.1	4.0	10.2	9.2	4.3	3.8	9.8	24.0	81.9	4. Others

ตารางที่ 2 จำนวนประชากรอายุ 15 ปีขึ้นไป จำแนกตามสถานภาพสมรส สถานภาพแรงงาน กรุงเทพมหานคร

TABLE 2 POPULATION 15 YEARS AND OVER BY MARITAL STATUS, LABOR FORCE STATUS, BANGKOK

ไตรมาสที่ 1/2558 : Quarter 1/2015

หน่วยเป็นพัน : In Thousands

สถานภาพแรงงาน	รวม	เคยสมรส Ever-Married				LABOR FORCE STATUS		
		โสด Single	สมรส Married	หม้าย Widowed	หย่า Divorced	แยกกันอยู่ Separated	ไม่ทราบ Unknown	
ยอดรวม	7,466.1	2,649.9	4,111.8	375.3	112.8	216.3	-	TOTAL
กำลังแรงงานรวม	5,410.1	1,880.8	3,187.9	100.4	70.7	170.3	-	Total Labor Force
1. กำลังแรงงานปัจจุบัน	5,407.1	1,877.9	3,187.9	100.4	70.7	170.3	-	1. Current labor force
1.1 ผู้มีงานทำ	5,349.6	1,845.7	3,163.2	99.7	70.7	170.3	-	1.1 Employed
- ทำงาน	5,313.5	1,831.3	3,147.1	98.6	69.3	167.3	-	- At work
- ไม่ทำงานแต่มีงานประจำ	36.1	14.4	16.2	1.1	1.5	3.0	-	- With job but not at work
1.2 ผู้ว่างงาน	57.5	32.2	24.7	0.7	-	-	-	1.2 Unemployed
- ท างานทำ	15.5	10.7	4.8	-	-	-	-	- Looking for work
- ไม่ท างานทำ/พร้อมที่จะท างาน	42.0	21.5	19.9	0.7	-	-	-	- Not looking/available for work
2. กำลังแรงงานที่รอฤดูกาล	3.0	3.0	-	-	-	-	-	2. Seasonally inactive labor force
ผู้ไม่อยู่ในกำลังแรงงาน	2,056.0	769.1	923.9	275.0	42.1	46.0	-	Persons not in Labor Force
1. ทำงานบ้าน	575.8	47.8	462.3	34.9	10.2	20.5	-	1. Household work
2. เรียนหนังสือ	585.2	566.3	18.1	-	-	0.8	-	2. Studies
3. ยิงเด็ก ขร/ไม่สามารถทำงานได้	528.3	68.5	231.4	197.5	13.7	17.2	-	3. Too young/old/incapable of work
4. อื่น ๆ	366.7	86.5	212.1	42.5	18.2	7.5	-	4. Others

ตารางที่ 2 จำนวนประชากรอายุ 15 ปีขึ้นไป จำแนกตามสถานภาพสมรส สถานภาพแรงงาน และเพศ กรุงเทพมหานคร
TABLE 2 POPULATION 15 YEARS AND OVER BY MARITAL STATUS, LABOR FORCE STATUS AND SEX, BANGKOK

ไตรมาสที่ 1/2558 : Quarter 1/2015

หน่วยเป็นพัน : in Thousands

สถานภาพแรงงาน	เคยสมรส Ever-Married					LABOR FORCE STATUS	
	รวม Total	โสด Single	สมรส Married	หม้าย Widowed	หย่า Divorced		แยกกันอยู่ Separated
ชาย							MALE
กำลังแรงงานรวม	3,589.8	1,325.2	2,077.1	64.3	33.4	89.8	Total Labor Force
1. กำลังแรงงานปัจจุบัน	2,862.6	973.4	1,772.9	19.3	20.0	77.0	1. Current labor force
1.1 ผู้มีงานทำ	2,860.7	971.5	1,772.9	19.3	20.0	77.0	1.1 Employed
- ทำงาน	2,826.3	954.2	1,755.9	19.3	20.0	77.0	- At work
- ไม่ทำงานแต่มีงานประจำ	2,804.1	945.8	1,742.1	19.3	20.0	77.0	- With job but not at work
1.2 ผู้ว่างงาน	22.2	8.4	13.8	-	-	-	1.2 Unemployed
- ทงงานทำ	34.4	17.3	17.0	-	-	-	- Looking for work
- ไม่ทงงานทำพร้อมที่จะทงงาน	12.7	7.9	4.8	-	-	-	- Not looking/available for work
2. กำลังแรงงานที่รอดูดกลาง	21.7	9.5	12.2	-	-	-	2. Seasonally inactive labor force
ผู้ไม่อยู่ในกำลังแรงงาน	1.9	1.9	-	-	-	-	Persons not in Labor Force
1. ทำงานบ้าน	727.2	351.8	304.2	45.1	13.4	12.8	1. Household work
2. เรียนหนังสือ	20.2	10.9	7.6	0.5	1.2	-	2. Studies
3. ยังเด็ก ขร/ไม่สามารถทงงานได้	274.8	269.8	5.0	-	-	-	3. Too young/old/incapable of work
4. อื่น ๆ	212.5	27.5	144.8	26.8	6.8	6.7	4. Others
	219.6	43.6	146.7	17.8	5.4	6.1	
	3,876.3	1,324.7	2,034.7	311.0	79.4	126.5	FEMALE
กำลังแรงงานรวม	2,547.5	907.5	1,415.0	81.1	50.7	93.3	Total Labor Force
1. กำลังแรงงานปัจจุบัน	2,546.5	906.4	1,415.0	81.1	50.7	93.3	1. Current labor force
1.1 ผู้มีงานทำ	2,523.3	891.5	1,407.3	80.4	50.7	93.3	1.1 Employed
- ทำงาน	2,509.4	885.5	1,405.0	79.3	49.2	90.3	- At work
- ไม่ทำงานแต่มีงานประจำ	13.9	6.0	2.3	1.1	1.5	3.0	- With job but not at work
1.2 ผู้ว่างงาน	23.2	14.9	7.6	0.7	-	-	1.2 Unemployed
- ทงงานทำ	2.8	2.8	-	-	-	-	- Looking for work
- ไม่ทงงานทำพร้อมที่จะทงงาน	20.4	12.0	7.6	0.7	-	-	- Not looking/available for work
2. กำลังแรงงานที่รอดูดกลาง	1.1	1.1	-	-	-	-	2. Seasonally inactive labor force
ผู้ไม่อยู่ในกำลังแรงงาน	1,328.8	417.2	619.8	229.9	28.7	33.2	Persons not in Labor Force
1. ทำงานบ้าน	555.6	36.9	454.7	34.4	9.0	20.5	1. Household work
2. เรียนหนังสือ	310.4	296.5	13.1	-	-	0.8	2. Studies
3. ยังเด็ก ขร/ไม่สามารถทงงานได้	315.8	41.0	86.6	170.8	6.9	10.5	3. Too young/old/incapable of work
4. อื่น ๆ	147.1	42.9	65.4	24.7	12.8	1.4	4. Others

ตารางที่ 3 จำนวนประชากรอายุ 15 ปีขึ้นไป จำนวนตามระดับการศึกษาที่สำเร็จ สถานภาพแรงงาน กรุงเทพมหานคร

TABLE 3 POPULATION 15 YEARS AND OVER BY LEVEL OF EDUCATIONAL ATTAINMENT, LABOR FORCE STATUS, BANGKOK

ไตรมาสที่ 1/2558 : Quarter 1/2015

หน่วยเป็นพัน : In Thousands

สถานภาพแรงงาน	มัธยมศึกษาตอนต้น										มัธยมศึกษาตอนปลาย			LABOR FORCE STATUS
	รวม	ไม่มีการศึกษา	ต่ำกว่าประถมศึกษา	ประถมศึกษา	มัธยมศึกษาตอนต้น	Upper Secondary Level		Higher Level			อื่นๆ	ไม่ทราบ		
						General/Academic	Vocational	Teacher Training	Academic	Higher Technical Education			Teacher Training	
Total	None	Elementary	Elementary	Elementary	Secondary	General/Academic	Vocational	Teacher Training	Academic	Higher Technical Education	Teacher Training	Others	Unknown	
ยอดรวม	7,466.1	208.2	738.5	1,280.9	1,175.6	1,071.0	392.8	1.2	2,133.0	330.5	112.9	0.6	20.9	TOTAL
กำลังแรงงานรวม	5,410.1	99.8	401.0	1,001.4	809.7	659.1	293.8	1.2	1,790.1	258.6	77.9	-	17.5	Total Labor Force
1. กำลังแรงงานปัจจุบัน	5,407.1	99.8	401.0	1,001.4	808.2	658.5	293.8	1.2	1,789.3	258.6	77.9	-	17.5	1. Current labor force
1.1 ผู้มีงานทำ	5,349.6	96.4	400.3	993.9	792.5	655.5	293.0	1.2	1,762.8	258.6	77.9	-	17.5	1.1 Employed
- ทำงาน	5,313.5	95.9	399.2	987.2	786.5	651.3	293.0	1.2	1,754.0	249.9	77.9	-	17.5	- At work
- ไม่ทำงานแต่มีงานประจำ	36.1	0.6	1.0	6.8	6.0	4.2	-	-	8.9	8.7	-	-	-	- With job but not at work
1.2 ผู้ว่างงาน	57.5	3.3	0.7	7.5	15.7	3.0	0.8	-	26.5	-	-	-	-	1.2 Unemployed
- หางานทำ	15.5	1.0	-	1.2	3.6	1.1	-	-	8.7	-	-	-	-	- Looking for work
- ไม่หางานทำ/พร้อมที่จะทำงาน	42.0	2.4	0.7	6.3	12.1	1.9	0.8	-	17.8	-	-	-	-	- Not looking/available for work
2. กำลังแรงงานที่รอฤดูกาล	3.0	-	-	-	1.5	0.6	-	-	0.8	-	-	-	-	2. Seasonally inactive labor force
ผู้ไม่อยู่ในกำลังแรงงาน	2,056.0	108.4	337.6	279.5	365.9	411.9	99.0	-	342.9	71.8	35.0	0.6	3.4	Persons not in Labor Force
1. ทำงานบ้าน	575.8	18.7	90.5	113.8	91.2	48.5	39.0	-	129.4	36.2	8.7	-	-	1. Household work
2. เรียนหนังสือ	585.2	-	-	68.8	199.4	281.6	13.3	-	14.5	7.6	-	-	-	2. Studies
3. ยังก่อน/ยังไม่สามารถทำงานได้	528.3	84.9	220.2	68.4	29.3	44.0	22.1	-	39.9	9.0	9.3	0.6	0.5	3. Too young/old/incapable of work
4. อื่น ๆ	366.7	4.9	26.9	28.4	46.1	37.9	24.6	-	159.1	19.0	16.9	-	2.9	4. Others

1/ รวมอาชีพเตรียมสั้น 1/ Including Short Course Vocational

ตารางที่ 3 จำนวนประชากรอายุ 15 ปีขึ้นไป จำแนกตามระดับการศึกษาที่สำเร็จ สถานภาพแรงงาน และเพศ กรุงเทพมหานคร

TABLE 3 POPULATION 15 YEARS AND OVER BY LEVEL OF EDUCATIONAL ATTAINMENT, LABOR FORCE STATUS AND SEX, BANGKOK

สถานภาพแรงงาน	รวม	ไม่ การศึกษา	ต่ำกว่า ประถมศึกษา	ประถมศึกษา	มัธยมศึกษา ตอนต้น	มัธยมศึกษาตอนปลาย				อุดมศึกษา				อื่นๆ / Others	ไม่ทราบ	LABOR FORCE STATUS
						Elementary	Lower Secondary	Upper Secondary Level	General/ Academic	Vocational	Teacher Training	Academic	Higher Education			
ชาย	3,589.8	85.3	302.5	642.4	634.2	556.5	212.2	1.2	938.3	173.9	31.5	0.6	11.2	MALE		
กำลังแรงงาน	2,862.6	55.3	202.6	553.7	485.2	390.6	173.1	1.2	817.7	150.3	23.1	-	9.8	Total Labor Force		
1. กำลังแรงงานปัจจุบัน	2,860.7	55.3	202.6	553.7	484.7	390.0	173.1	1.2	816.9	150.3	23.1	-	9.8	1. Current labor force		
1.1 ผู้รับงานทำ	2,826.3	54.3	202.6	548.1	473.7	386.9	172.3	1.2	804.1	150.3	23.1	-	9.8	1.1 Employed		
- ช่างงาน	2,804.1	53.7	202.0	542.4	470.4	384.3	172.3	1.2	801.0	144.0	23.1	-	9.8	- At work		
- ไม่ทำงานแต่มีงานประจำ	22.2	0.6	0.6	5.7	3.3	2.7	-	-	3.1	6.3	-	-	-	- With job but not at work		
1.2 ผู้ว่างงาน	34.4	1.0	-	5.6	11.0	3.0	0.8	-	12.9	-	-	-	-	1.2 Unemployed		
- พยายามหาก็ยังไม่พบ	12.7	1.0	-	3.6	3.6	1.1	-	-	7.0	-	-	-	-	- Looking for work		
- ไม่ทราบ/พร้อมที่จะทำงาน	21.7	-	-	5.6	7.5	1.9	0.8	-	5.9	-	-	-	-	- Not looking/available for work		
2. กำลังแรงงานที่ออกนอก	1.9	-	-	-	0.4	0.6	-	-	0.8	-	-	-	-	2. Seasonally inactive labor force		
ผู้ไม่อยู่ในกำลังแรงงาน	727.2	30.0	100.0	88.7	149.1	165.9	39.1	-	120.5	23.7	8.4	0.6	1.3	Persons not in Labor Force		
1. ทำงานบ้าน	20.2	1.0	2.6	2.0	3.4	0.8	3.0	-	3.7	3.8	-	-	-	1. Household work		
2. เรียนหนังสือ	274.8	-	-	37.0	98.2	120.4	7.1	-	8.0	4.1	-	-	-	2. Studies		
3. ยังกักตัว/ไม่ทราบการทำงานดี	212.5	26.7	77.2	27.9	17.1	21.7	12.1	-	21.3	6.1	1.9	0.6	-	3. Too young/old/incompatible of work		
4. อื่น ๆ	219.6	2.3	20.2	21.8	30.5	22.9	16.8	-	87.6	9.7	6.5	-	1.3	4. Others		
หญิง	3,876.3	122.9	436.0	638.5	541.4	514.5	180.7	-	1,194.8	156.6	81.4	-	9.7	FEMALE		
กำลังแรงงานรวม	2,547.5	44.5	198.4	447.7	324.5	268.5	120.7	-	972.4	108.4	54.8	-	7.6	Total Labor Force		
1. กำลังแรงงานปัจจุบัน	2,546.5	44.5	198.4	447.7	323.4	268.5	120.7	-	972.4	108.4	54.8	-	7.6	1. Current labor force		
1.1 ผู้รับงานทำ	2,523.3	42.1	197.7	445.9	318.8	268.5	120.7	-	958.8	108.4	54.8	-	7.6	1.1 Employed		
- ช่างงาน	2,509.4	42.1	197.3	444.7	316.1	267.0	120.7	-	953.0	106.0	54.8	-	7.6	- At work		
- ไม่ทำงานแต่มีงานประจำ	13.9	-	0.4	1.1	2.7	1.5	-	-	5.8	2.4	-	-	-	- With job but not at work		
1.2 ผู้ว่างงาน	23.2	2.4	0.7	1.9	4.7	-	-	-	13.6	-	-	-	-	1.2 Unemployed		
- พยายามหาก็ยังไม่พบ	2.8	-	-	1.2	-	-	-	-	1.7	-	-	-	-	- Looking for work		
- ไม่ทราบ/พร้อมที่จะทำงาน	20.4	2.4	0.7	0.7	4.7	-	-	-	12.0	-	-	-	-	- Not looking/available for work		
2. กำลังแรงงานที่ออกนอก	1.1	-	-	-	1.1	-	-	-	-	-	-	-	-	2. Seasonally inactive labor force		
ผู้ไม่อยู่ในกำลังแรงงาน	1,328.8	78.4	237.6	190.8	216.9	246.0	59.9	-	222.4	48.2	26.6	-	2.0	Persons not in Labor Force		
1. ทำงานบ้าน	555.6	17.7	87.9	111.8	87.8	47.6	35.9	-	125.7	32.4	8.7	-	-	1. Household work		
2. เรียนหนังสือ	310.4	-	-	31.8	101.2	161.1	6.2	-	6.5	3.5	-	-	-	2. Studies		
3. ยังกักตัว/ไม่ทราบการทำงานดี	315.8	58.2	145.0	40.6	12.2	22.3	10.0	-	18.7	3.0	7.4	-	0.5	3. Too young/old/incompatible of work		
4. อื่น ๆ	147.1	2.5	6.7	6.6	15.7	14.9	7.8	-	71.5	9.4	10.5	-	1.5	4. Others		

/J/ รายวิชาเรียนสั้น /J/ Including Short Course Vocational

ตารางที่ 4 จำนวนผู้มีงานทำ จำแนกตามระดับการศึกษาที่สำคัญ อาชีพ กรุงเทพมหานคร

TABLE 4 EMPLOYED PERSONS BY LEVEL OF EDUCATIONAL ATTAINMENT, OCCUPATION, BANGKOK

หน่วยนับพัน : in Thousands

อาชีพ Occupation	รวม Total	ไม่ การศึกษา None	ต่ำกว่า ประถมศึกษา Less than Elementary	ประถม ศึกษา Elementary	มัธยมศึกษา ตอนต้น Lower Secondary	มัธยมศึกษาตอนปลาย Upper Secondary Level			อุดมศึกษา Higher Level			อื่นๆ Others	ไม่ทราบ Unknown	OCCUPATION
						สามัญ General/ Academic	สาขาวิชา- ศึกษา Vocational	สาขาวิชา- การศึกษา Teacher Training	สาขาวิชาการ Academic	สาขาวิชาชีพ Technical Education	สาขาวิชา- การศึกษา Teacher Training			
ยอดรวม	5,349.6	96.4	400.3	993.9	792.5	655.5	293.0	1.2	1,762.8	258.6	77.9	-	17.5	TOTAL
1. ผู้จัดการ ข้าราชการระดับอาวุโส และผู้บัญชาการหน่วย และผู้บริหารใหญ่	476.4	1.6	9.5	17.4	19.7	26.8	19.2	-	346.4	22.9	11.5	-	1.4	1. managers, senior officials and legislators
2. ผู้ประกอบวิชาชีพด้านต่างๆ	624.5	-	-	3.0	4.3	24.4	11.5	-	528.1	13.8	38.5	-	1.1	2. Professionals
3. เจ้าหน้าที่เทคนิคและผู้ประกอบวิชาชีพ ที่เกี่ยวข้องกันต่างๆ	495.4	-	8.6	17.9	26.3	31.6	19.3	-	325.8	57.4	8.6	-	-	3. Technicians and associate professionals
4. เสมียน	482.5	-	6.7	21.5	45.9	63.0	48.7	-	239.5	45.8	11.4	-	-	4. Clerks
5. พนักงานบริการและผู้จำหน่ายสินค้า	1,287.5	31.4	159.3	254.0	240.2	243.0	83.8	1.2	217.4	47.6	5.4	-	4.2	5. Service workers and sell goods
6. ผู้ปฏิบัติงานที่มีอยู่ในด้านการเกษตร ป่าไม้ และประมง	37.7	-	7.9	8.9	9.0	1.6	6.3	-	3.3	0.8	-	-	-	6. Skilled agricultural forest and fishery workers
7. ช่างฝีมือ และผู้ปฏิบัติงานที่เกี่ยวข้อง และผู้ใช้เครื่องมือเครื่องจักร	694.5	20.6	64.0	225.0	143.7	92.6	43.4	-	58.8	43.2	-	-	3.3	7. Craft and associate professionals
8. ผู้ควบคุมเครื่องจักรโรงงานและเครื่องจักร และผู้ปฏิบัติงานด้านการประกอบ	690.8	13.0	59.5	237.4	177.1	118.1	48.6	-	14.7	19.2	-	-	3.2	8. Plant and machine controllers and assemblers
9. ผู้ประกอบอาชีพพื้นฐาน	532.4	29.8	84.8	208.9	125.8	53.6	10.2	-	7.0	8.0	-	-	4.2	9. Elementary occupations
10. คนงานซึ่งมิได้จำแนกไว้ในหมวดอื่น	28.0	-	-	-	0.6	0.9	1.9	-	22.0	-	2.6	-	-	10. Workers not classifiable by occupation

1/ รวมอาชีพระยะสั้น 1/ Including Short Course Vocational

ตารางที่ 4 จำนวนผู้จ้างงาน จำแนกตามระดับการศึกษาที่สำเร็จ อาชีพ และเพศ กรุงเทพมหานคร
TABLE 4 EMPLOYED PERSONS BY LEVEL OF EDUCATIONAL ATTAINMENT, OCCUPATION AND SEX, BANGKOK

อาชีพ Occupation	รวม Total	ไม่มี การศึกษา None	ต่ำกว่า ระดับ การศึกษา Less than Elementary	ประถม ศึกษา Elementary	มัธยมศึกษา ตอนต้น Lower Secondary	ระดับศึกษาระดับสูง Upper Secondary Level				สูงศึกษา Higher Level				อื่นๆ Others	ไม่ทราบ Unknown	OCCUPATION
						General/ Academic	Vocational	Teacher Training	Academic	Higher Technical Education	Teacher Training	Legislators and Professionals	Technicians and associate professionals			
1. ผู้จัดการ ข้าราชการระดับอาวุโส และผู้ปฏิบัติงานอาวุโส 2. ผู้ประกอบวิชาชีพชำนาญการ 3. เจ้าหน้าที่เทคนิคและผู้ประกอบวิชาชีพที่ประกอบกับด้านต่างๆ 4. เสมียน 5. พนักงานบริการและผู้ขายปลีกค้า 6. ผู้ปฏิบัติงานที่มีฝีมือในด้านการเกษตร ป่าไม้ และประมง 7. ช่างฝีมือ และผู้ปฏิบัติงานที่ซับซ้อน 8. ผู้ควบคุมเครื่องจักรโรงงานและเครื่องจักร และผู้ปฏิบัติงานด้านการประกอบ 9. ผู้ประกอบอาชีพงานที่ฐาน 10. คนงานซึ่งมีระดับงานที่ไม่แน่นอน	2,826.3 270.1 303.3 226.2 155.6 561.4 27.6 523.9 541.2 201.6 15.7 2,523.3 206.4 321.3 269.2 326.9 726.1 10.2 170.6 149.6 330.8 12.3	54.3 1.6 - - - 16.2 - 13.7 8.5 14.4 - 42.1 - - - - 15.3 - 6.9 4.5 15.4 -	202.6 6.2 - 6.8 2.6 63.1 4.5 42.3 48.9 28.2 - 197.7 3.3 - 1.8 4.1 96.2 3.4 21.7 10.6 56.6 -	548.1 7.0 3.0 14.8 9.3 114.5 6.7 162.0 165.2 65.7 - 445.9 10.5 - 3.1 12.2 139.5 2.2 62.9 72.2 143.3 -	473.7 14.9 3.3 18.8 17.1 99.7 6.0 111.0 140.0 62.9 - 318.8 4.8 1.0 7.4 28.8 140.5 3.1 32.7 37.1 62.9 0.6	386.9 19.9 9.5 14.6 27.2 116.6 1.6 71.4 107.2 18.0 0.9 266.5 6.9 14.9 17.0 - 126.3 - 21.2 10.9 35.5 -	172.3 15.2 8.0 11.1 12.9 34.2 6.3 39.6 39.2 5.9 - 120.7 4.1 3.5 8.2 - 49.6 - 3.8 9.5 4.3 1.9	1.2 - - - - 1.2 - - - - - - - - - - - - - - - - -	804.1 179.9 265.8 125.4 62.9 96.4 1.7 44.1 11.1 4.7 12.2 958.8 166.5 262.3 200.4 176.7 121.0 1.5 14.7 3.5 2.4 9.8	150.3 19.0 6.0 31.4 19.3 17.5 0.8 36.7 17.9 1.7 - 108.4 3.9 7.8 26.0 26.5 30.1 - 6.6 1.3 6.2 -	23.1 5.0 6.6 3.3 4.4 1.1 - - - 2.6 54.8 6.5 31.9 5.3 7.0 4.2 - - - - - - -	- -	9.8 1.4 1.1 - - 0.8 - 3.3 3.2 - - 7.6 - - - 3.4 - - - - - 4.2 -	MALE 1. managers, senior officials and Legislators 2. Professionals 3. Technicians and associate professionals 4. Clerks 5. Service workers and sell goods 6. Skilled agricultural forest and fishery workers 7. Craft and associate professionals 8. Plant and machine controllers and assemblers 9. Elementary occupations 10. Workers not classifiable by occupation FEMALE 1. managers, senior officials and Legislators 2. Professionals 3. Technicians and associate professionals 4. Clerks 5. Service workers and sell goods 6. Skilled agricultural forest and fishery workers 7. Craft and associate professionals 8. Plant and machine controllers and assemblers 9. Elementary occupations 10. Workers not classifiable by occupation		

1/ รวมวิชาชีพชั้นสั้น / Including Short Course Vocational

ตารางที่ 5 จำนวนผู้จ้างทำ จำนวนตามระดับการศึกษาที่สำเร็จ อุตสาหกรรม กรุงเทพมหานคร

TABLE 5 EMPLOYED PERSONS BY LEVEL OF EDUCATIONAL ATTAINMENT, INDUSTRY, BANGKOK

นับเป็นพัน : in Thousands

อุตสาหกรรม	รวม	ไม่มีการศึกษา	ต่ำกว่าประถมศึกษา Less than Elementary	ประถมศึกษา Elementary	มัธยมศึกษาตอนปลาย Upper Secondary Level			อุดมศึกษา Higher Level			อื่นๆ / Others	ไม่ทราบ Unknown	INDUSTRY	
					มัธยมศึกษาตอนต้น Lower Secondary	สามัญ General/Academic	สายอาชีพ Vocational	สายวิชาชีพ Higher Technical Education	สายวิชาการ Academic	สาขาวิชา-การศึกษา Teacher Training				สาขาวิชา-การศึกษา Teacher Training
ยอดรวม	5,349.6	96.4	400.3	993.9	792.5	655.5	293.0	1.2	1,762.8	258.6	77.9	-	17.5	TOTAL
1. เกษตรกรรม ไร่สวน ป่า และ การประมง	35.7	3.4	7.4	11.7	6.3	-	2.8	-	3.3	0.8	-	-	-	1. Agriculture, forestry and fishing
2. การทำเหมืองแร่ และ หินอ่อน	4.5	-	-	-	-	-	-	-	3.5	1.0	-	-	-	2. Mining and quarrying
3. การผลิต	1,086.5	26.7	69.2	300.3	205.8	1,162.2	44.2	-	257.8	54.2	6.0	-	4.1	3. Manufacturing
4. ไฟฟ้า ก๊าซ ไอน้ำ และ ระบบปรับอากาศ	19.6	-	0.9	1.1	1.0	0.9	1.2	-	11.9	1.9	0.7	-	-	4. Electricity, gas, steam and air conditioning supply
5. การจัดหน้า การตัดผม และการบำบัดน้ำเสีย ของเสีย และ สิ่งปฏิกูล	28.1	-	11.0	3.1	3.6	1.8	2.3	-	5.6	0.8	-	-	-	5. Water supply; sewerage, waste management and remediation activities
6. การก่อสร้าง	274.1	9.9	32.0	82.2	42.9	20.7	6.1	-	63.0	15.6	1.0	-	0.8	6. Construction
7. การขายส่ง และการขายปลีก การซ่อมยานยนต์	1,126.1	22.5	72.8	154.3	154.7	167.5	107.6	-	359.8	73.0	10.8	-	3.1	7. Wholesale and retail trade; repair of motor vehicles and motorcycles
8. การขนส่ง และ สถานีเดินรถไฟ	489.4	4.8	44.9	114.0	91.0	82.4	28.8	-	96.9	22.7	1.2	-	2.7	8. Transportation and storage
9. ที่พักแรม และ บริการด้านอาหาร	580.8	16.7	75.2	140.0	118.2	95.7	22.8	1.2	84.2	22.4	0.8	-	3.6	9. Accommodation and food service activities
10. ซ่อมแซมยานยนต์ และการสื่อสาร	133.4	-	-	0.6	3.4	8.9	8.4	-	106.7	5.5	-	-	-	10. Information and communication
11. กิจกรรมทางงานเงินและการประกันภัย	230.8	-	1.5	2.6	6.2	7.9	7.6	-	187.4	11.8	5.7	-	-	11. Financial and insurance activities
12. กิจกรรมอสังหาริมทรัพย์	82.8	1.0	10.5	23.2	6.1	8.5	2.9	-	23.9	6.7	-	-	-	12. Real estate activities
13. กิจกรรมทางวิชาชีพ วิทยาศาสตร์ และ เทคโนโลยี	214.7	1.2	3.0	5.9	11.3	23.4	3.0	-	156.8	8.0	2.3	-	-	13. Professional, scientific and technical activities
14. กิจกรรมการบริการและการบริการสนับสนุน	223.2	1.2	18.6	60.1	43.7	25.0	16.1	-	48.7	9.2	0.6	-	-	14. Administrative and support service activities
15. การบริหารราชการ การป้องกันประเทศ การประมงในทะเล	201.0	-	4.3	8.0	14.9	20.1	15.3	-	125.5	7.9	5.0	-	-	15. Public administration and defence; compulsory social security
16. การศึกษา	179.1	0.7	3.3	3.7	9.3	8.7	4.8	-	109.3	1.9	37.4	-	-	16. Education
17. กิจกรรมด้านสุขภาพและงานสังคมสงเคราะห์	116.5	-	6.8	9.5	14.1	16.2	6.7	-	55.8	4.6	2.9	-	-	17. Human health and social work activities
18. ศิลปะ ความบันเทิง และ นันทนาการ	46.3	-	4.9	8.9	10.3	7.3	0.9	-	12.5	0.6	0.9	-	-	18. Arts, entertainment and recreation
19. กิจกรรมอภิมหาอำนาจอื่น ๆ	136.1	2.3	11.4	31.1	31.1	29.8	5.1	-	18.3	7.1	-	-	-	19. Other service activities
20. กิจกรรมการจ้างงานในครัวเรือนส่วนบุคคล การดูแลสินค้า และ บริการที่เสริมแรงซึ่งกันและกัน การเลี้ยงดู	98.6	6.1	22.6	33.7	14.8	9.2	4.7	-	1.3	3.2	-	-	3.1	20. Activities of households as employers; undifferentiated goods and services-producing activities of households for own use
21. กิจกรรมขององค์กรระหว่างประเทศ	2.8	-	-	-	-	-	-	-	2.8	-	-	-	-	21. Activities of extraterritorial organizations and bodies
22. ไม่ทราบ	39.8	-	-	-	3.7	3.5	1.9	-	28.1	-	2.6	-	-	22. Unknown

1/ รวมผู้ลงทะเบียน 2/ Including Short Course Vocational

ตารางที่ 5 จำนวนผู้จ้างงาน จำแนกตามระดับการศึกษาที่สำเร็จ อุตสาหกรรม และเพศ กรุงเทพมหานคร
TABLE 5 EMPLOYED PERSONS BY LEVEL OF EDUCATIONAL ATTAINMENT, INDUSTRY AND SEX, BANGKOK

อุตสาหกรรม Industry	รวม Total	ไม่มี การศึกษา None	ต่ำกว่า ประถมศึกษา Less than Elementary	ประถมศึกษา Elementary	มัธยมศึกษา ตอนต้น Lower Secondary	ระดับมัธยมศึกษา Upper Secondary Level				ระดับ ศึกษา Others	อุตสาหกรรม Industry		
						สามัญ General/ Academic	สายอาชีพ Vocational	ครู Teacher Training	วิชาการ Academic			อุดมศึกษา Higher Level	
												สามัญ General/ Academic	เทคนิค Technical Education
ชาย	2,826.3	54.3	202.6	508.1	473.7	386.9	172.3	1.2	804.1	150.3	23.1	9.8	MALE
1. เกษตรกรรม ไร่สวน ป่า และประมง	22.9	-	3.8	8.6	5.3	-	2.8	-	1.7	0.8	-	-	1. Agriculture, forestry and fishing
2. การขุดเจาะ และเหมืองแร่	4.5	-	-	-	-	-	-	-	3.5	1.0	-	-	2. Mining and quarrying
3. การผลิต	507.9	13.8	35.0	150.6	113.0	72.0	23.8	-	118.4	32.6	4.5	4.1	3. Manufacturing
4. ไฟฟ้า ก๊าซ ไนโตรเจนและแก๊สอุตสาหกรรม	11.1	-	8.3	1.0	0.9	-	1.2	-	4.8	1.9	-	-	4. Electricity, gas, steam and air conditioning supply
5. การค้าปลีก การค้าส่งและการบริการอื่น	16.0	-	8.3	1.5	3.6	0.9	0.5	-	1.3	0.8	-	-	5. Wholesale, retail trade, repair of motor vehicles and motorcycles
6. การก่อสร้าง	220.8	8.1	25.2	60.6	38.1	19.9	5.6	-	47.0	15.6	2.4	0.8	6. Construction
7. การขนส่ง และโทรคมนาคม การคมนาคม	601.9	13.8	30.6	97.4	93.0	89.8	50.9	-	182.8	35.3	2.4	1.9	7. Wholesale and retail trade; repair of motor vehicles and motorcycles
8. การขนส่ง และโทรคมนาคม	408.2	4.8	39.8	98.3	86.7	80.2	24.0	-	50.3	21.3	1.2	1.6	8. Transportation and storage
9. อสังหาริมทรัพย์ การค้าปลีก	233.9	9.5	27.8	56.9	48.9	43.6	10.7	1.2	16.4	7.5	-	1.4	9. Accommodation and food service activities
10. อสังหาริมทรัพย์ การค้าปลีก	82.9	-	-	0.6	2.4	6.7	6.9	-	62.3	4.2	-	-	10. Information and communication
11. การเงิน การธนาคาร และการประกันภัย	88.5	-	-	3.9	3.9	5.5	5.1	-	70.5	4.2	0.6	-	11. Financial and insurance activities
12. การขนส่ง โทรคมนาคม การค้าปลีก และการประกันภัย	35.2	-	2.5	8.7	4.9	4.1	1.2	-	9.4	3.2	-	-	12. Real estate activities
13. การขนส่ง โทรคมนาคม การค้าปลีก และการประกันภัย	112.1	-	2.4	5.0	4.9	12.0	2.4	-	80.6	4.8	-	-	13. Professional, scientific and technical activities
14. การขนส่ง โทรคมนาคม การค้าปลีก และการประกันภัย	117.9	1.2	8.5	31.9	27.6	11.8	9.7	-	22.1	5.2	-	-	14. Administrative and support service activities
15. การบริการ การค้าปลีก และการประกันภัย	105.2	-	1.4	7.3	10.3	13.1	10.6	-	55.9	6.1	2.4	-	15. Public administration and defence; compulsory social security
16. การศึกษา	59.2	-	2.4	1.4	7.1	2.8	0.9	-	36.1	0.6	7.7	-	16. Education
17. การขนส่ง โทรคมนาคม การค้าปลีก และการประกันภัย	32.8	-	3.2	3.8	6.8	4.2	4.8	-	11.1	0.9	-	-	17. Human health and social work activities
18. ศิลปะ การบันเทิง และการพักผ่อน	22.0	-	2.9	2.9	5.2	6.0	0.9	-	5.5	0.6	0.9	-	18. Arts, entertainment and recreation
19. การบริการ การค้าปลีก และการประกันภัย	50.4	2.3	5.1	8.8	6.7	9.7	3.8	-	10.8	3.3	-	-	19. Other service activities
20. การบริการ การค้าปลีก และการประกันภัย	22.2	0.7	5.8	5.8	3.3	2.0	4.7	-	-	-	-	-	20. Activities of households as employers; undifferentiated goods and services-producing activities of households for own use
21. การขนส่ง โทรคมนาคม การค้าปลีก และการประกันภัย	2.1	-	-	-	-	2.8	-	-	2.1	-	2.6	-	21. Activities of extraterritorial organizations and bodies
22. อื่นๆ	20.6	-	-	-	1.5	-	-	-	13.7	-	-	-	22. Unknown
หญิง	2,523.3	42.1	197.7	465.9	318.8	268.5	120.7	-	958.8	108.4	54.8	7.6	FEMALE
1. เกษตรกรรม ไร่สวน ป่า และประมง	12.8	-	3.7	3.1	1.0	-	-	-	1.5	-	-	-	1. Agriculture, forestry and fishing
2. การขุดเจาะ และเหมืองแร่	-	-	-	-	-	-	-	-	-	-	-	-	2. Mining and quarrying
3. การผลิต	518.6	12.8	34.2	169.8	92.8	46.2	20.3	-	139.4	21.6	1.5	-	3. Manufacturing
4. ไฟฟ้า ก๊าซ ไนโตรเจนและแก๊สอุตสาหกรรม	8.2	-	1.1	1.1	-	-	-	-	7.1	-	-	-	4. Electricity, gas, steam and air conditioning supply
5. การค้าปลีก การค้าส่งและการบริการอื่น	12.2	-	2.7	1.6	-	1.8	-	-	4.3	-	-	-	5. Wholesale, retail trade; repair of motor vehicles and motorcycles
6. การก่อสร้าง	53.4	1.8	6.9	21.6	4.8	0.9	0.4	-	16.0	-	1.0	-	6. Construction
7. การขนส่ง และโทรคมนาคม การคมนาคม	524.2	8.7	42.1	56.9	61.7	77.7	52.7	-	177.0	37.7	8.4	1.2	7. Wholesale and retail trade; repair of motor vehicles and motorcycles
8. การขนส่ง และโทรคมนาคม	81.2	-	5.0	15.7	4.3	2.2	4.9	-	46.7	1.4	-	1.1	8. Transportation and storage
9. อสังหาริมทรัพย์ การค้าปลีก	357.0	7.2	47.4	83.1	69.3	52.1	12.1	-	67.8	14.9	0.8	2.2	9. Accommodation and food service activities
10. อสังหาริมทรัพย์ การค้าปลีก	50.5	-	-	1.0	2.3	2.3	1.6	-	44.4	1.3	-	-	10. Information and communication
11. การเงิน การธนาคาร และการประกันภัย	142.3	-	1.5	2.6	2.3	2.4	4.6	-	116.9	7.0	5.1	-	11. Financial and insurance activities
12. การขนส่ง โทรคมนาคม การค้าปลีก และการประกันภัย	49.6	1.0	8.1	14.5	1.8	4.4	1.8	-	14.6	3.5	-	-	12. Real estate activities
13. การขนส่ง โทรคมนาคม การค้าปลีก และการประกันภัย	102.6	1.2	0.7	0.9	6.4	11.4	0.6	-	76.2	3.2	2.3	-	13. Professional, scientific and technical activities
14. การขนส่ง โทรคมนาคม การค้าปลีก และการประกันภัย	105.2	-	10.1	28.2	16.2	13.2	6.4	-	26.6	4.0	0.6	-	14. Administrative and support service activities
15. การบริการ การค้าปลีก และการประกันภัย	95.8	-	2.9	0.7	4.6	7.0	4.7	-	71.6	1.8	2.6	-	15. Public administration and defence; compulsory social security
16. การศึกษา	119.9	0.7	0.8	2.3	2.2	5.9	3.9	-	73.2	1.3	29.7	-	16. Education
17. การขนส่ง โทรคมนาคม การค้าปลีก และการประกันภัย	83.7	-	3.6	7.7	7.3	12.0	1.9	-	40.7	3.7	2.9	-	17. Human health and social work activities
18. ศิลปะ การบันเทิง และการพักผ่อน	65.7	-	4.3	4.3	5.3	6.3	3.0	-	47.5	1.5	-	-	18. Arts, entertainment and recreation
19. การบริการ การค้าปลีก และการประกันภัย	76.4	5.3	16.8	28.0	20.4	21.0	1.3	-	7.5	3.8	-	-	19. Other service activities
20. การบริการ การค้าปลีก และการประกันภัย	0.7	-	-	-	11.6	7.2	-	-	1.3	3.2	-	3.1	20. Activities of households as employers; undifferentiated goods and services-producing activities of households for own use
21. การขนส่ง โทรคมนาคม การค้าปลีก และการประกันภัย	0.7	-	-	-	-	0.7	-	-	0.7	-	-	-	21. Activities of extraterritorial organizations and bodies
22. อื่นๆ	19.2	-	-	-	2.2	-	1.9	-	10.4	-	-	-	22. Unknown

รวมการศึกษาระดับมัธยมศึกษาสั้นๆ / Including Short Course Vocational

ตารางที่ 6 จำนวนผู้มีงานทำ จำแนกตามสถานภาพทำงาน อาชีพ กรุงเทพมหานคร

TABLE 6 EMPLOYED PERSONS BY WORK STATUS, OCCUPATION, BANGKOK

ไตรมาสที่ 1/2558 : Quarter 1/2015

หน่วยเป็นพัน : In Thousands

อาชีพ	รวม	สถานภาพการทำงาน Work Status						การรวมกลุ่ม Members of Producers' Cooperatives	OCCUPATION
		นายจ้าง Employer	ลูกจ้างรัฐบาล Government Employee	ลูกจ้างเอกชน Private Employee	ทำงานส่วนตัว Own Account Worker	ช่วยธุรกิจ ครอบครัว Unpaid Family Worker			
ยอดรวม	5,349.6	225.8	500.0	3,343.8	1,014.6	265.4	-	TOTAL	
1. ผู้จัดการ ข้าราชการระดับอาวุโส และผู้บัญชาผู้ปฏิบัติกฎหมาย	476.4	137.1	41.2	272.4	17.0	8.8	-	1. managers, senior officials and Legislators	
2. ผู้ประกอบวิชาชีพด้านต่างๆ	624.5	11.0	167.9	395.8	39.7	10.2	-	2. Professionals	
3. เจ้าหน้าที่เทคนิคและผู้ประกอบวิชาชีพ ที่เกี่ยวข้องกันด้านต่างๆ	495.4	14.2	60.7	389.1	25.9	5.5	-	3. Technicians and associate professionals	
4. เสมียน	482.5	0.5	105.3	361.2	6.7	8.8	-	4. Clerks	
5. พนักงานบริการและผู้จำหน่ายสินค้า	1,287.5	32.5	48.1	522.7	499.8	184.5	-	5. Service workers and sell goods	
6. ผู้ปฏิบัติงานที่มีฝีมือในด้านการเกษตร ป่าไม้ และประมง	37.7	2.3	5.6	10.0	16.8	3.1	-	6. Skilled agricultural forest and fishery workers	
7. ช่างฝีมือ และผู้ปฏิบัติงานที่เกี่ยวข้อง	694.5	25.1	25.2	501.4	109.8	33.1	-	7. Craft and associate professionals	
8. ผู้ควบคุมเครื่องจักรโรงงานและเครื่องจักร และผู้ปฏิบัติงานด้านการประกอบ	690.8	2.4	17.1	411.6	255.0	4.8	-	8. Plant and machine controllers and assemblers	
9. ผู้ประกอบอาชีพงานพื้นฐาน	532.4	0.8	27.3	453.6	44.0	6.8	-	9. Elementary occupations	
10. คนงานซึ่งไม่ได้จำแนกไว้ในหมวดอื่น	28.0	-	1.8	26.2	-	-	-	10. Workers not classifiable by occupation	

ตารางที่ 6 จำนวนผู้มีงานทำ จำแนกตามสถานภาพทำงาน อาชีพ และเพศ กรุงเทพมหานคร
TABLE 6 EMPLOYED PERSONS BY WORK STATUS, OCCUPATION AND SEX, BANGKOK

ไตรมาสที่ 1/2558 : Quarter 1/2015

หน่วยเป็นพัน : In Thousands

อาชีพ	สถานภาพการทำงาน Work Status						การรวมกลุ่ม Members of Producers' Cooperatives	OCCUPATION
	รวม Total	นายจ้าง Employer	ลูกจ้างรัฐบาล Government Employee	ลูกจ้างเอกชน Private Employee	ทำงานส่วนตัว Own Account Worker	ช่วยธุรกิจ ครอบครัว Unpaid Family Worker		
ชาย								MALE
1. ผู้จัดการ ข้าราชการระดับอาวุโส และผู้บัญชาการหน่วย	2,826.3	163.5	243.1	1,717.8	618.0	84.0	-	1. managers, senior officials and Legislators
2. ผู้ประกอบวิชาชีพชั้นต้นต่างๆ	270.1	104.2	18.7	136.2	9.4	1.6	-	2. Professionals
3. เจ้าหน้าที่เทคนิคและผู้ประกอบวิชาชีพ ที่เกี่ยวข้องกันต่างๆ	303.3	7.5	51.2	215.0	28.9	0.7	-	3. Technicians and associate professionals
4. เสมียน	226.2	10.0	32.3	168.3	14.3	1.2	-	4. Clerks
5. พนักงานบริการและจำหน่ายสินค้า	155.6	-	52.4	99.7	2.7	0.8	-	5. Service workers and sell goods
6. ผู้ปฏิบัติงานที่มีฝีมือในด้านการเกษตร ป่าไม้ และประมง	561.4	17.5	29.9	239.5	215.5	58.9	-	6. Skilled agricultural forest and fishery workers
7.ช่างฝีมือ และผู้ปฏิบัติงานที่เกี่ยวข้อง	27.6	0.8	4.6	6.4	15.3	0.5	-	7. Craft and associate professionals
8. ผู้ควบคุมเครื่องจักรโรงงานและเครื่องจักร และผู้ปฏิบัติงานด้านการประกอบ	523.9	22.1	25.2	381.3	79.5	15.8	-	8. Plant and machine controllers and assemblers
9. ผู้ประกอบอาชีพพาหนะพื้นฐาน	541.2	1.5	15.3	288.8	232.9	2.7	-	9. Elementary occupations
10. คนงานซึ่งมิได้จำแนกไว้ในหมวดอื่น	201.6	-	13.5	166.9	19.4	1.8	-	10. Workers not classifiable by occupation
หญิง								FEMALE
1. ผู้จัดการ ข้าราชการระดับอาวุโส และผู้บัญชาการหน่วย	15.7	-	-	15.7	-	-	-	1. managers, senior officials and Legislators
2. ผู้ประกอบวิชาชีพชั้นต้นต่างๆ	2,523.3	62.3	256.9	1,626.0	396.6	181.4	-	2. Professionals
3. เจ้าหน้าที่เทคนิคและผู้ประกอบวิชาชีพ ที่เกี่ยวข้องกันต่างๆ	206.4	32.9	22.5	136.2	7.6	7.2	-	3. Technicians and associate professionals
4. เสมียน	321.3	3.6	116.7	180.8	10.7	9.5	-	4. Clerks
5. พนักงานบริการและจำหน่ายสินค้า	269.2	4.2	28.3	220.8	11.6	4.3	-	5. Service workers and sell goods
6. ผู้ปฏิบัติงานที่มีฝีมือในด้านการเกษตร ป่าไม้ และประมง	326.9	0.5	52.9	261.5	4.0	8.0	-	6. Skilled agricultural forest and fishery workers
7.ช่างฝีมือ และผู้ปฏิบัติงานที่เกี่ยวข้อง	726.1	15.0	18.2	283.1	284.3	125.5	-	7. Craft and associate professionals
8. ผู้ควบคุมเครื่องจักรโรงงานและเครื่องจักร และผู้ปฏิบัติงานด้านการประกอบ	10.2	1.4	1.1	3.6	1.5	2.6	-	8. Plant and machine controllers and assemblers
9. ผู้ประกอบอาชีพพื้นฐาน	170.6	3.0	-	120.0	30.3	17.3	-	9. Elementary occupations
10. คนงานซึ่งมิได้จำแนกไว้ในหมวดอื่น	149.6	0.9	1.7	122.8	22.1	2.1	-	10. Workers not classifiable by occupation
	330.8	0.8	13.8	286.7	24.6	5.0	-	
	12.3	-	1.8	10.5	-	-	-	

TABLE 7 EMPLOYED PERSONS BY WORK STATUS, INDUSTRY, BANGKOK

ไตรมาสที่ 1/2558 : Quarter 1/2015

หน่วยเป็นพัน : In Thousands

อุตสาหกรรม	สถานภาพการทำงาน Work Status						INDUSTRY
	นายจ้าง Employer	ลูกจ้างรัฐบาล Government Employee	ลูกจ้างเอกชน Private Employee	ทำงานส่วนตัว Own Account Worker	ช่วยธุรกิจ ครอบครัว Unpaid Family Worker	การรวมกลุ่ม Members of Producers' Cooperatives	
รวม	Total						
ยอดรวม	5,349.6	500.0	3,343.8	1,014.6	265.4	-	TOTAL
1 เกษตรกรรม การป่าไม้ และการประมง	35.7	-	14.6	15.8	3.1	-	1. Agriculture, forestry and fishing
2. การทำเหมืองแร่ และเหมืองหิน	4.5	-	4.5	-	-	-	2. Mining and quarrying
3. การผลิต	1,086.5	10.7	919.8	82.4	34.6	-	3. Manufacturing
4. ไฟฟ้า ก๊าซ ไอน้ำและระบบปรับอากาศ	19.6	18.5	1.0	-	-	-	4. Electricity, gas, steam and air conditioning supply
5. การจัดหา น้ำ การจัดการและการบำบัดน้ำเสีย ของเสีย และสิ่งปฏิกูล	28.1	2.8	25.3	-	-	-	5. Water supply; sewerage, waste management and remediation activities
6. การก่อสร้าง	274.1	-	208.7	28.6	10.7	-	6. Construction
7. การขายส่ง และการขายปลีก การซ่อมยานยนต์	1,126.1	1.4	672.6	296.6	88.1	-	7. Wholesale and retail trade; repair of motor vehicles and motorcycles
8. การขนส่ง และสถานที่เก็บสินค้า	489.4	58.8	184.0	236.1	1.6	-	8. Transportation and storage
9. ที่พักแรมและบริการด้านอาหาร	580.8	-	236.9	215.9	101.2	-	9. Accommodation and food service activities
10. ข้อมูลข่าวสารและการสื่อสาร	133.4	15.1	105.3	7.1	1.5	-	10. Information and communication
11. กิจกรรมทางการเงินและการประกันภัย	230.8	24.2	198.2	5.8	1.8	-	11. Financial and insurance activities
12. กิจกรรมอสังหาริมทรัพย์	82.8	-	71.0	5.5	0.8	-	12. Real estate activities
13. กิจกรรมทางวิชาชีพ วิทยาศาสตร์ และเทคนิค	214.7	4.5	170.8	18.1	4.8	-	13. Professional, scientific and technical activities
14. กิจกรรมการบริหารและการบริการสนับสนุน	223.2	-	181.3	14.3	11.4	-	14. Administrative and support service activities
15. การบริหารราชการ การป้องกันประเทศ การประกันสังคม	201.0	201.0	-	-	-	-	15. Public administration and defence; compulsory social security
16. การศึกษา	179.1	99.9	66.0	5.4	2.1	-	16. Education
17. กิจกรรมด้านสุขภาพและงานสังคมสงเคราะห์	116.5	57.8	50.6	6.2	-	-	17. Human health and social work activities
18. ศิลปะ ความบันเทิง และนันทนาการ	46.3	1.3	36.3	8.6	-	-	18. Arts, entertainment and recreation
19. กิจกรรมบริการด้านอื่น ๆ	136.1	4.1	56.0	68.3	3.6	-	19. Other service activities
20. กิจกรรมการจ้างงานในครัวเรือนส่วนบุคคล การผลิตสินค้าและบริการที่ทำขึ้นเองเพื่อใช้ในครัวเรือน	98.6	-	98.6	-	-	-	20. Activities of households as employers; undifferentiated goods and services-producing activities of households for own use
21. กิจกรรมขององค์กรระหว่างประเทศ	2.8	-	2.8	-	-	-	21. Activities of extraterritorial organizations and bodies
22. ไม่ทราบ	39.8	-	39.8	-	-	-	22. Unknown

ตารางที่ 7 จำนวนผู้จ้างที่จำแนกตามสถานภาพทำงาน อุตสาหกรรม และเพศ กรุงเทพมหานคร

TABLE 7 EMPLOYED PERSONS BY WORK STATUS, INDUSTRY AND SEX, BANGKOK METROPOLIS

อุตสาหกรรม Industry	สถานภาพการทำงาน Work Status						การรวมกลุ่ม Members of Producers' Cooperatives	INDUSTRY
	นายจ้าง Employer	ลูกจ้างรัฐบาล Government Employee	ลูกจ้างเอกชน Private Employee	ทำงานส่วนตัว Own Account Worker	ช่วยธุรกิจครอบครัว Unpaid Family Worker	รวม Total		
ชาย Male	0.8	-	7.3	14.3	0.5	2,826.3	1. Agriculture, forestry and fishing	
1.เกษตรกรรม การป้อนไม้ และการประมง	0.8	-	7.3	14.3	0.5	2,826.3	2. Mining and quarrying	
2.การทำเหมืองแร่ และเหมืองหิน	0.8	-	7.3	14.3	0.5	2,826.3	3. Manufacturing	
3.การผลิต	0.8	-	7.3	14.3	0.5	2,826.3	4. Electricity, gas, steam and air conditioning supply	
4.ไฟฟ้า ก๊าซ ไอน้ำ และระบบปรับอากาศ	0.8	-	7.3	14.3	0.5	2,826.3	5. Water supply, sewerage, waste management and remediation activities	
5.การจัดหาน้ำ การจัดการและบำบัดน้ำเสีย ของเสีย และสิ่งปฏิกูล	0.8	-	7.3	14.3	0.5	2,826.3	6. Construction	
6. การก่อสร้าง	0.8	-	7.3	14.3	0.5	2,826.3	7. Wholesale and retail trade; repair of motor vehicles, motorcycles, mopeds and scooters	
7. การขายส่ง และการขายปลีก การซ่อมยานยนต์	0.8	-	7.3	14.3	0.5	2,826.3	8. Transportation and storage	
8. การขนส่ง และสถานที่เก็บสินค้า	0.8	-	7.3	14.3	0.5	2,826.3	9. Accommodation and food service activities	
9. ที่พักแรมและบริการด้านอาหาร	0.8	-	7.3	14.3	0.5	2,826.3	10. Information and communication	
10. ข้อมูลข่าวสารและการสื่อสาร	0.8	-	7.3	14.3	0.5	2,826.3	11. Financial and insurance activities	
11. กิจกรรมทางการเงินและการประกันภัย	0.8	-	7.3	14.3	0.5	2,826.3	12. Real estate activities	
12. กิจกรรมอสังหาริมทรัพย์	0.8	-	7.3	14.3	0.5	2,826.3	13. Professional, scientific and technical activities	
13. กิจกรรมทางวิชาชีพ วิทยาศาสตร์ และเทคนิค	0.8	-	7.3	14.3	0.5	2,826.3	14. Administrative and support service activities	
14. กิจกรรมการบริหารและการบริการสนับสนุน	0.8	-	7.3	14.3	0.5	2,826.3	15. Public administration and defence; compulsory social security	
15. การบริหารราชการ การป้องกันประเทศ การประกันสังคม	0.8	-	7.3	14.3	0.5	2,826.3	16. Education	
16. การศึกษา	0.8	-	7.3	14.3	0.5	2,826.3	17. Human health and social work activities	
17. กิจกรรมด้านสุขภาพและงานสังคมสงเคราะห์	0.8	-	7.3	14.3	0.5	2,826.3	18. Arts, entertainment and recreation	
18. ศิลปะ ความบันเทิง และนันทนาการ	0.8	-	7.3	14.3	0.5	2,826.3	19. Other service activities	
19. กิจกรรมบริการด้านอื่น ๆ	0.8	-	7.3	14.3	0.5	2,826.3	20. Activities of households as employers, undifferentiated goods and services producing activities of households for own use	
20. กิจกรรมการจ้างงานในครัวเรือนส่วนบุคคล การผลิตสินค้าและบริการที่ขึ้นเองเพื่อใช้ในครัวเรือน	0.8	-	7.3	14.3	0.5	2,826.3	21. Activities of extraterrestrial organizations and bodies	
21. กิจกรรมขององค์กรระหว่างประเทศ	0.8	-	7.3	14.3	0.5	2,826.3	22. Unknown	
22. ไม่ทราบ	0.8	-	7.3	14.3	0.5	2,826.3		
หญิง Female	11.1	106.6	94.6	10.1	2.7	181.4	1. Agriculture, forestry and fishing	
1.เกษตรกรรม การป้อนไม้ และการประมง	11.1	106.6	94.6	10.1	2.7	181.4	2. Mining and quarrying	
2.การทำเหมืองแร่ และเหมืองหิน	11.1	106.6	94.6	10.1	2.7	181.4	3. Manufacturing	
3.การผลิต	11.1	106.6	94.6	10.1	2.7	181.4	4. Electricity, gas, steam and air conditioning supply	
4.ไฟฟ้า ก๊าซ ไอน้ำ และระบบปรับอากาศ	11.1	106.6	94.6	10.1	2.7	181.4	5. Water supply, sewerage, waste management and remediation activities	
5.การจัดหาน้ำ การจัดการและบำบัดน้ำเสีย ของเสีย และสิ่งปฏิกูล	11.1	106.6	94.6	10.1	2.7	181.4	6. Construction	
6. การก่อสร้าง	11.1	106.6	94.6	10.1	2.7	181.4	7. Wholesale and retail trade; repair of motor vehicles, motorcycles, mopeds and scooters	
7. การขายส่ง และการขายปลีก การซ่อมยานยนต์	11.1	106.6	94.6	10.1	2.7	181.4	8. Transportation and storage	
8. การขนส่ง และสถานที่เก็บสินค้า	11.1	106.6	94.6	10.1	2.7	181.4	9. Accommodation and food service activities	
9. ที่พักแรมและบริการด้านอาหาร	11.1	106.6	94.6	10.1	2.7	181.4	10. Information and communication	
10. ข้อมูลข่าวสารและการสื่อสาร	11.1	106.6	94.6	10.1	2.7	181.4	11. Financial and insurance activities	
11. กิจกรรมทางการเงินและการประกันภัย	11.1	106.6	94.6	10.1	2.7	181.4	12. Real estate activities	
12. กิจกรรมอสังหาริมทรัพย์	11.1	106.6	94.6	10.1	2.7	181.4	13. Professional, scientific and technical activities	
13. กิจกรรมทางวิชาชีพ วิทยาศาสตร์ และเทคนิค	11.1	106.6	94.6	10.1	2.7	181.4	14. Administrative and support service activities	
14. กิจกรรมการบริหารและการบริการสนับสนุน	11.1	106.6	94.6	10.1	2.7	181.4	15. Public administration and defence; compulsory social security	
15. การบริหารราชการ การป้องกันประเทศ การประกันสังคม	11.1	106.6	94.6	10.1	2.7	181.4	16. Education	
16. การศึกษา	11.1	106.6	94.6	10.1	2.7	181.4	17. Human health and social work activities	
17. กิจกรรมด้านสุขภาพและงานสังคมสงเคราะห์	11.1	106.6	94.6	10.1	2.7	181.4	18. Arts, entertainment and recreation	
18. ศิลปะ ความบันเทิง และนันทนาการ	11.1	106.6	94.6	10.1	2.7	181.4	19. Other service activities	
19. กิจกรรมบริการด้านอื่น ๆ	11.1	106.6	94.6	10.1	2.7	181.4	20. Activities of households as employers, undifferentiated goods and services producing activities of households for own use	
20. กิจกรรมการจ้างงานในครัวเรือนส่วนบุคคล การผลิตสินค้าและบริการที่ขึ้นเองเพื่อใช้ในครัวเรือน	11.1	106.6	94.6	10.1	2.7	181.4	21. Activities of extraterrestrial organizations and bodies	
21. กิจกรรมขององค์กรระหว่างประเทศ	11.1	106.6	94.6	10.1	2.7	181.4	22. Unknown	
22. ไม่ทราบ	11.1	106.6	94.6	10.1	2.7	181.4		
รวม Total	163.5	243.1	1,717.8	618.0	84.0	2,826.3		

ตารางที่ 8 จำนวนผู้จ้างทำ งานตามอาชีพ และอุตสาหกรรม กรุงเทพมหานคร

TABLE 8 EMPLOYED PERSONS BY OCCUPATION AND INDUSTRY , BANGKOK METROPOLIS

หน่วยนับ : In Thousands

อาชีพ	อุตสาหกรรม Industry											TOTAL	OCCUPATION
	รวม	เกษตรกรรม การทำเหมืองแร่ และเหมืองหิน	การป่าไม้ และการประมง	การก่อสร้าง	ไฟฟ้า ก๊าซ ไบโแก๊ส และน้ำเสีย	น้ำประปา	การขนส่ง	การขนส่ง การขายปลีก การขายส่ง	การขนส่ง และสถานที่เก็บรักษา	ที่พักแคะ บริการด้านอาหาร	ข้อมูลข่าวสาร และการสื่อสาร		
	Total	Agriculture	Mining	Manu-facturing	Electricity	Construction	Construction	Transportation and storage	Accommodation food service	Information and communication	Financial Intermediation		
1. ผู้จัดการ อีซาร์กการระดมทุน และผู้ปฏิบัติการ	5,349.6	35.7	4.5	1,086.5	19.6	274.1	1,126.1	489.4	580.8	133.4	230.8	TOTAL	
2. ผู้ประกอบการ อีซาร์กการระดมทุน และผู้ปฏิบัติการ	476.4	-	-	95.5	2.5	27.6	121.7	30.2	35.1	19.9	41.6	1. managers, senior officials and Legislators	
3. ผู้ประกอบการ อีซาร์กการระดมทุน และผู้ปฏิบัติการ	624.5	-	3.5	75.1	6.2	22.1	70.4	9.0	9.8	59.8	37.3	2. Professionals	
4. เจ้าหน้าที่เทคนิคและผู้ปฏิบัติการ	495.4	-	1.0	95.2	3.7	27.9	82.0	20.8	8.2	24.6	83.0	3. Technicians and associate professionals	
5. เจ้าหน้าที่เทคนิคและผู้ปฏิบัติการ	482.5	-	-	64.1	1.7	12.7	98.8	56.2	26.2	13.8	49.6	4. Clerks	
6. ผู้ปฏิบัติงานที่มีงานประจำ	1,287.5	-	-	23.7	-	0.5	536.9	19.5	439.2	2.1	8.5	5. Service workers and sell goods	
7. ผู้ปฏิบัติงานที่มีงานประจำ	37.7	26.4	-	-	1.0	-	1.0	-	-	-	-	6. Skilled agricultural forest and fishery workers	
8. ผู้ปฏิบัติงานที่มีงานประจำ	694.5	-	-	363.7	2.7	143.6	95.4	11.5	8.2	7.6	2.9	7. Craft and associate professionals	
9. ผู้ปฏิบัติงานที่มีงานประจำ	690.8	-	-	257.9	0.7	4.1	62.9	306.4	4.1	1.5	3.1	8. Plant and machine controllers and assemblers	
10. ผู้ปฏิบัติงานที่มีงานประจำ	532.4	9.3	-	108.7	1.1	35.7	57.0	33.9	50.0	2.6	4.7	9. Elementary occupations	
11. ผู้ปฏิบัติงานที่มีงานประจำ	28.0	-	-	2.6	-	-	-	-	-	1.5	-	10. Workers not classifiable by occupation	

ตารางที่ 8 จำนวนผู้จ้างทำ งานภาคอาชีพ และอุตสาหกรรม กรุงเทพมหานคร (ต่อ)

TABLE 8 EMPLOYED PERSONS BY OCCUPATION AND INDUSTRY, BANGKOK METROPOLIS (Contd.)

หน่วยเป็นพัน : in Thousands

อาชีพ	อุตสาหกรรม(ต่อ) Industry (Contd.)											ไม่ทราบ Unknown	LAST OCCUPATION
	กิจกรรม อสังหาริมทรัพย์ Real estate activities	กิจกรรมทางวิชาชีพ วิทย์และเทคโนโลยี Professional, scientific technical activities	การบริหาร และกิจการรับราชการ และกิจการรับราชการ Administrative support service activities	บริหารราชการ รับราชการ Public admin- istration defence	การศึกษา Education	กิจกรรมด้านสุขภาพ งานสังคมสงเคราะห์ Health and social work	ศิลปะ ความบันเทิง และนันทนาการ Art, entertainment	บริการ ด้านอื่นๆ Other service	งานในครัวเรือน ส่วนบุคคล Activities of household	กิจกรรมของ องค์กร Extra- territorial	ไม่ทราบ		
อุตสาหกรรม	82.8	214.7	223.2	201.0	179.1	116.5	46.3	136.1	98.6	2.8	39.8	TOTAL	
1. ผู้จัดการ อุตสาหกรรมก่อสร้าง และผู้ปฏิบัติการอสังหาริมทรัพย์	12.9	21.6	22.5	12.4	17.6	1.9	1.8	7.3	-	2.3	0.6	1. managers, senior officials and Legislators	
2. ผู้ประกอบวิชาชีพด้านต่างๆ	3.0	74.5	11.5	63.3	114.0	44.3	10.7	-	-	-	7.3	2. Professionals	
3. เจ้าหน้าที่เทคนิคและผู้ประกอบวิชาชีพ ที่เกี่ยวข้องกันต่างๆ	9.3	53.1	6.5	34.9	10.1	14.9	4.6	2.8	-	-	2.3	3. Technicians and associate professionals	
4. เสิร์วิส	7.0	42.1	20.4	35.0	16.5	19.9	3.4	4.5	0.5	-	3.5	4. Clerks	
5. พนักงานบริการและผู้จำหน่ายสินค้า	20.6	5.5	95.8	21.9	8.9	20.6	11.1	55.2	17.4	-	-	5. Service workers and sell goods	
6. ผู้ปฏิบัติงานที่มีผลบังคับตามกฎหมาย ป่าไม้ และประมง	0.5	3.0	-	4.7	-	-	-	0.5	0.7	-	-	6. Skilled agricultural forest and fishery workers	
7. ช่างฝีมือ และผู้ปฏิบัติงานที่เกี่ยวข้อง	2.5	8.5	8.1	6.3	4.0	1.4	-	26.0	-	-	1.4	7. Craft and associate professionals	
8. ผู้ควบคุมเครื่องจักรโรงงานและเครื่องจักร และผู้ปฏิบัติงานด้านการประกอบ	-	3.3	6.9	7.3	4.3	4.5	0.9	2.5	15.4	-	3.4	8. Plant and machine controllers and assemblers	
9. ผู้ประกอบอาชีพทางพื้นฐาน	27.1	2.4	51.4	15.3	3.6	8.1	13.7	36.6	64.5	-	0.5	9. Elementary occupations	
10. คนงานที่มีส่วนงานที่ไม่รวมกลุ่ม	-	0.8	-	-	-	0.9	-	0.6	-	0.5	21.0	10. Workers not classifiable by occupation	

ตารางที่ 8 จำนวนผู้จ้างทำ งานภาคอาชีพ อุตสาหกรรม และพาณิชยกรรม กรุงเทพมหานคร (ต่อ)
TABLE 8 EMPLOYED PERSONS BY OCCUPATION INDUSTRY AND SEX, BANGKOK METROPOLIS (Contd.)

อาชีพ Occupation	กิจกรรม อสังหาริมทรัพย์ Real estate activities	กิจกรรมทางวิชาชีพ วิทยาศาสตร์ Professional/scientific technical activities	การบริหารจัดการ และให้บริการ Administrative and support service activities	การบริหารราชการ Public admin- istration defence	การศึกษา Education	อุตสาหกรรม (ต่อ) Industry (Contd.)			บริการอื่น ๆ Other service	งานครัวเรือน ส่วนตัว Activities of household	กิจกรรม นอก territorial	ไม่ทราบ Unknown	LAST OCCUPATION
						การดูแลสุขภาพ Health and social work	ศิลปะ ความบันเทิง และนันทนาการ Art, entertainment	กิจกรรมด้านสุขภาพ Health and social work					
ชาย MALE													
1. ผู้จัดการ ข้าราชการระดับอาวุโส และผู้ปฏิบัติงานเทียบเท่า	33.2	112.1	117.9	105.2	59.2	32.8	22.0	50.4	22.2	2.1	20.6	-	1. managers, senior officials and Legislators
2. ผู้ประกอบการวิชาชีพต่าง ๆ	8.5	6.6	13.8	5.6	10.3	-	0.7	3.7	-	1.6	-	4.1	2. Professionals
3. เจ้าหน้าที่เทคนิคและผู้ประกอบวิชาชีพ ที่เกี่ยวข้องกันต่างๆ	2.1	51.5	4.1	21.7	29.8	7.2	7.6	-	-	-	-	-	3. Technicians and associate professionals
4. เสมียน	5.3	19.6	2.7	23.6	2.4	1.4	2.9	2.1	-	-	-	-	4. Clerks
5. พนักงานบริการและผู้ทำงานอื่นที่ เกี่ยวข้องกัน	-	18.0	2.0	9.6	3.9	10.1	1.3	-	-	-	-	-	5. Service workers and sell goods
6. ผู้ปฏิบัติงานที่มีฝีมือด้านเกษตร ปศุสัตว์ และประมง	12.1	0.8	74.0	19.8	3.9	7.5	5.4	6.7	1.2	-	-	-	6. Skilled agricultural forest and fishery workers
7. ช่างฝีมือ และผู้ปฏิบัติงานที่เกี่ยวข้อง ด้านช่างเทคนิค	0.5	1.6	-	3.6	-	-	-	0.5	0.7	-	-	-	7. Craft and associate professionals
8. ผู้ควบคุมเครื่องจักรโรงงานและเครื่องจักร และผู้ปฏิบัติงานด้านเกษตร	2.5	8.5	8.1	6.3	4.0	1.4	-	24.5	-	-	1.4	-	8. Plant and machine controllers and assemblers
9. ผู้ประกอบอาชีพช่างเทคนิค และผู้ปฏิบัติงานด้านช่างเทคนิค	-	2.4	6.9	7.3	4.3	2.8	0.9	2.5	15.4	-	3.4	-	9. Elementary occupations
10. คนงานที่มีฝีมือด้านเกษตร ปศุสัตว์ และประมง	2.4	2.4	6.4	7.8	0.6	2.5	3.3	10.4	4.9	-	-	-	10. Workers not classifiable by occupation
หญิง FEMALE													
1. ผู้จัดการ ข้าราชการระดับอาวุโส และผู้ปฏิบัติงานเทียบเท่า	49.6	102.6	105.2	95.8	119.9	83.7	24.2	85.7	76.4	0.7	19.2	0.6	1. managers, senior officials and Legislators
2. ผู้ประกอบวิชาชีพต่าง ๆ	4.4	15.1	8.7	6.9	7.4	1.9	1.2	3.6	-	0.7	0.7	-	2. Professionals
3. เจ้าหน้าที่เทคนิคและผู้ประกอบวิชาชีพ ที่เกี่ยวข้องกันต่างๆ	0.9	22.9	7.4	41.5	84.3	37.1	3.1	-	-	-	-	3.1	3. Technicians and associate professionals
4. เสมียน	4.0	33.5	3.8	11.3	7.7	15.5	1.7	0.7	-	-	-	2.3	4. Clerks
5. พนักงานบริการและผู้ทำงานอื่นที่ เกี่ยวข้องกัน	7.0	24.1	18.4	25.4	12.6	9.8	2.1	4.5	0.5	-	-	3.5	5. Service workers and sell goods
6. ผู้ปฏิบัติงานที่มีฝีมือด้านเกษตร ปศุสัตว์ และประมง	8.5	4.7	21.8	2.2	5.0	13.1	5.7	48.5	16.3	-	-	-	6. Skilled agricultural forest and fishery workers
7. ช่างฝีมือ และผู้ปฏิบัติงานที่เกี่ยวข้อง ด้านช่างเทคนิค	-	1.4	-	1.1	-	-	-	-	-	-	-	-	7. Craft and associate professionals
8. ผู้ควบคุมเครื่องจักรโรงงานและเครื่องจักร และผู้ปฏิบัติงานด้านเกษตร	-	0.9	-	-	-	1.7	-	-	-	-	-	-	8. Plant and machine controllers and assemblers
9. ผู้ประกอบอาชีพช่างเทคนิค และผู้ปฏิบัติงานด้านช่างเทคนิค	24.7	-	45.1	7.5	3.0	5.7	10.4	26.2	59.6	-	0.5	-	9. Elementary occupations
10. คนงานที่มีฝีมือด้านเกษตร ปศุสัตว์ และประมง	-	-	-	-	-	0.9	-	0.6	-	-	9.3	-	10. Workers not classifiable by occupation

ตารางที่ 9 จำนวนผู้ปฏิบัติงาน จำนวนชั่วโมงทำงานต่อสัปดาห์ การมีงานอดิเรกและต้องการทำงานเพิ่มขึ้น กรุงเทพมหานคร

TABLE 9 EMPLOYED PERSONS BY OCCUPATION, HOURS WORKED PER WEEK, AVAILABILITY FOR ADDITIONAL WORK, BANGKOK METROPOLIS

ไตรมาสที่ 1/2558 : Quarter 1/2015 หน่วยนับพัน : In Thousands

จำนวนชั่วโมงทำงาน และ การมีเวลาว่าง และต้องทำงานเพิ่มขึ้น	รวม	ผู้จัดทำ Legislators & Managers	ผู้ประกอบการวิชาชีพ Professional	เจ้าหน้าที่เทคนิค และผู้ประกอบ วิชาชีพ Technicians	เสมียน Clerks	อาชีพ Occupation			ช่างฝีมือและผู้ปฏิบัติงานที่เกี่ยวข้อง Craft & associat	ผู้ควบคุมเครื่องจักร งานด้านการประกอบ Plant & Machine controls	ผู้ประกอบอาชีพ งานพื้นฐาน Elementary occupations	คนงานซึ่งมิ ได้จำแนกไว้ ในหมวดอื่น Not classifiable	HOURS WORKED, AND AVAILABILITY FOR ADDITIONAL WORK
						ผู้ปฏิบัติงาน Service Workers	พนักงานบริการ ผู้จำหน่ายสินค้า Agricultural & Fishery	ด้านเกษตร ป่าไม้และประมง & Fishery					
ยอดรวม	5,349.6	476.4	624.5	495.4	482.5	1,287.5	377.7	694.5	690.8	532.4	28.0	TOTAL	
มี	1.9	-	-	-	-	0.7	-	0.6	-	0.6	-	Available	Available
ไม่มี	5,347.7	476.4	624.5	495.4	482.5	1,286.8	377.7	693.8	690.8	531.8	28.0	Not available	Not available
มีงานประจำเต็มวันทำงาน	36.1	1.6	4.6	9.7	2.5	2.4	2.0	5.6	1.9	6.0	-	With job not work	With job not work
มี	0.6	-	-	-	-	-	-	-	-	0.6	-	Available	Available
ไม่มี	35.5	1.6	4.6	9.7	2.5	2.4	2.0	5.6	1.9	5.4	-	Not available	Not available
1-9 ชั่วโมง	22.8	2.2	3.3	2.3	2.1	1.4	-	4.5	6.4	0.6	-	1-9 hours	1-9 hours
มี	-	-	-	-	-	-	-	-	-	-	-	Available	Available
ไม่มี	22.8	2.2	3.3	2.3	2.1	1.4	-	4.5	6.4	0.6	-	Not available	Not available
10-19 ชั่วโมง	192.2	19.9	38.2	20.1	36.0	32.8	3.3	19.9	18.3	3.9	-	10-19 hours	10-19 hours
มี	0.7	-	-	-	-	0.7	-	-	-	-	-	Available	Available
ไม่มี	191.5	19.9	38.2	20.1	36.0	32.1	3.3	19.9	18.3	3.9	-	Not available	Not available
20-29 ชั่วโมง	291.7	24.3	59.9	33.9	25.3	55.2	3.2	28.0	26.9	31.3	3.6	20-29 hours	20-29 hours
มี	-	-	-	-	-	-	-	-	-	-	-	Available	Available
ไม่มี	291.7	24.3	59.9	33.9	25.3	55.2	3.2	28.0	26.9	31.3	3.6	Not available	Not available
30-34 ชั่วโมง	237.7	17.5	35.1	31.6	22.9	39.0	5.0	41.7	23.9	20.0	1.0	30-34 hours	30-34 hours
มี	-	-	-	-	-	-	-	-	-	-	-	Available	Available
ไม่มี	237.7	17.5	35.1	31.6	22.9	39.0	5.0	41.7	23.9	20.0	1.0	Not available	Not available
35-39 ชั่วโมง	296.1	20.6	93.1	38.2	47.3	59.4	1.3	14.8	10.2	11.3	-	35-39 hours	35-39 hours
มี	-	-	-	-	-	-	-	-	-	-	-	Available	Available
ไม่มี	296.1	20.6	93.1	38.2	47.3	59.4	1.3	14.8	10.2	11.3	-	Not available	Not available
40-49 ชั่วโมง	3,203.5	353.4	366.9	327.1	317.0	624.9	17.4	468.7	363.3	341.7	23.3	40-49 hours	40-49 hours
มี	0.6	-	-	-	-	-	-	0.6	-	-	-	Available	Available
ไม่มี	3,202.9	353.4	366.9	327.1	317.0	624.9	17.4	468.1	363.3	341.7	23.3	Not available	Not available
50 ชั่วโมงขึ้นไป	1,069.6	37.0	23.4	32.6	29.4	472.4	5.7	111.4	240.0	117.6	-	50 hours and over	50 hours and over
มี	-	-	-	-	-	-	-	-	-	-	-	Available	Available
ไม่มี	1,069.6	37.0	23.4	32.6	29.4	472.4	5.7	111.4	240.0	117.6	-	Not available	Not available

ตารางที่ 9 จำนวนผู้มีงานทำ จำนวนคนอาชีพ จำนวนชั่วโมงทำงานต่อสัปดาห์ การมีเวลาเหลือและต้องทำงานเพิ่มขึ้น และเพศ กรุงเทพมหานคร
 TABLE 9 EMPLOYED PERSONS BY OCCUPATION, HOURS WORKED PER WEEK, AVAILABILITY FOR ADDITIONAL WORK AND SEX, BANGKOK METROPOLIS

ไตรมาสที่ 1/2558 : Quarter 1/2015

หน่วยเป็นพัน : In Thousands

จำนวนชั่วโมงทำงาน เพศ และ การมีเวลาเหลือ และต้องทำงานเพิ่มขึ้น	รวม Total	ผู้จัดการ Legislators & Managers	ผู้ประกอบอาชีพ ด้านต่างๆ Professional	เจ้าหน้าที่เทคนิค และช่างประกอบ วิชาชีพ Technicians & Craft	เสมียน Clerks	พนักงานบริการ ผู้จำหน่ายสินค้า Service Workers	ด้านเกษตร ป่าไม้และประมง Agricultural & Fishery	ช่างฝีมือและผู้ปฏิบัติ งานที่เกี่ยวข้อง Craft & associat	ผู้ควบคุมเครื่องจักร งานด้านเครื่อง Plant & Machine controls	ผู้ประกอบอาชีพ งานพื้นฐาน Elementary occupations	จำนวนที่มี ได้งานทำ ในหมวด Not classifiable		HOURS WORKED, SEX AND AVAILABILITY FOR ADDITIONAL WORK
											Not classifiable	MALE	
ชาย	2,826.3	270.1	303.3	226.2	155.6	561.4	27.6	523.9	541.2	201.6	15.7	15.7	MALE
มี	0.6	-	-	-	-	-	-	-	-	0.6	-	-	Available
ไม่มี	2,825.8	270.1	303.3	226.2	155.6	561.4	27.6	523.9	541.2	201.0	15.7	15.7	Not available
มีงานประจำไม่ได้ทำงาน	22.2	1.6	-	5.5	1.5	1.2	2.0	5.1	1.9	3.3	-	-	With job not work
มี	0.6	-	-	-	-	-	-	-	-	0.6	-	-	Available
ไม่มี	21.6	1.6	-	5.5	1.5	1.2	2.0	5.1	1.9	2.8	-	-	Not available
1-9 ชั่วโมง	11.7	0.8	3.3	-	1.1	0.7	-	3.0	2.8	-	-	-	1-9 hours
มี	-	-	-	-	-	-	-	-	-	-	-	-	Available
ไม่มี	11.7	0.8	3.3	-	1.1	0.7	-	3.0	2.8	-	-	-	Not available
10-19 ชั่วโมง	105.8	10.7	25.5	7.5	14.1	13.6	3.3	14.3	15.0	1.8	-	-	10-19 hours
มี	-	-	-	-	-	-	-	-	-	-	-	-	Available
ไม่มี	105.8	10.7	25.5	7.5	14.1	13.6	3.3	14.3	15.0	1.8	-	-	Not available
20-29 ชั่วโมง	144.0	10.0	29.6	17.3	8.4	20.8	2.0	22.1	22.2	7.9	3.6	3.6	20-29 hours
มี	-	-	-	-	-	-	-	-	-	-	-	-	Available
ไม่มี	144.0	10.0	29.6	17.3	8.4	20.8	2.0	22.1	22.2	7.9	3.6	3.6	Not available
30-34 ชั่วโมง	140.5	11.6	22.5	17.5	14.9	13.8	4.0	31.5	17.9	6.0	1.0	1.0	30-34 hours
มี	-	-	-	-	-	-	-	-	-	-	-	-	Available
ไม่มี	140.5	11.6	22.5	17.5	14.9	13.8	4.0	31.5	17.9	6.0	1.0	1.0	Not available
35-39 ชั่วโมง	138.9	8.0	31.6	21.9	17.4	9.1	0.8	10.4	7.9	6.7	-	-	35-39 hours
มี	-	-	-	-	-	-	-	-	-	-	-	-	Available
ไม่มี	138.9	8.0	31.6	21.9	17.4	9.1	0.8	10.4	7.9	6.7	-	-	Not available
40-49 ชั่วโมง	1,664.8	204.0	177.4	136.7	90.6	274.3	11.4	362.0	264.7	132.8	11.0	11.0	40-49 hours
มี	-	-	-	-	-	-	-	-	-	-	-	-	Available
ไม่มี	1,664.8	204.0	177.4	136.7	90.6	274.3	11.4	362.0	264.7	132.8	11.0	11.0	Not available
50 ชั่วโมงขึ้นไป	598.3	23.4	13.3	19.7	7.5	20.9	4.1	75.4	208.9	43.1	-	-	50 hours and over
มี	-	-	-	-	-	-	-	-	-	-	-	-	Available
ไม่มี	598.3	23.4	13.3	19.7	7.5	20.9	4.1	75.4	208.9	43.1	-	-	Not available
หญิง	2,523.3	206.4	321.3	269.2	326.9	726.1	10.2	170.6	149.6	330.8	12.3	12.3	FEMALE
มี	1.3	-	-	-	-	0.7	-	0.6	-	-	-	-	Available
ไม่มี	2,521.9	206.4	321.3	269.2	326.9	725.4	10.2	170.0	149.6	330.8	12.3	12.3	Not available
มีงานประจำไม่ได้ทำงาน	13.9	-	4.6	4.2	0.9	1.2	-	0.4	-	2.6	-	-	With job not work
มี	-	-	-	-	-	-	-	-	-	-	-	-	Available
ไม่มี	13.9	-	4.6	4.2	0.9	1.2	-	0.4	-	2.6	-	-	Not available
1-9 ชั่วโมง	11.0	1.3	-	2.3	1.0	0.7	-	1.4	3.6	0.6	-	-	1-9 hours
มี	-	-	-	-	-	-	-	-	-	-	-	-	Available
ไม่มี	11.0	1.3	-	2.3	1.0	0.7	-	1.4	3.6	0.6	-	-	Not available
10-19 ชั่วโมง	11.0	1.3	-	2.3	1.0	0.7	-	1.4	3.6	0.6	-	-	10-19 hours
มี	0.7	-	-	-	-	-	-	-	-	-	-	-	Available
ไม่มี	85.7	9.2	12.7	12.5	21.9	18.5	-	5.6	3.2	2.1	-	-	Not available
20-29 ชั่วโมง	147.7	14.3	30.3	16.6	16.9	34.4	1.2	5.9	4.8	23.4	-	-	20-29 hours
มี	-	-	-	-	-	-	-	-	-	-	-	-	Available
ไม่มี	147.7	14.3	30.3	16.6	16.9	34.4	1.2	5.9	4.8	23.4	-	-	Not available
30-34 ชั่วโมง	97.1	5.9	12.6	14.1	8.0	25.2	1.0	10.2	6.0	14.0	-	-	30-34 hours
มี	-	-	-	-	-	-	-	-	-	-	-	-	Available
ไม่มี	97.1	5.9	12.6	14.1	8.0	25.2	1.0	10.2	6.0	14.0	-	-	Not available
35-39 ชั่วโมง	157.2	12.6	61.6	16.2	29.9	25.3	0.5	4.4	2.2	4.6	-	-	35-39 hours
มี	-	-	-	-	-	-	-	-	-	-	-	-	Available
ไม่มี	157.2	12.6	61.6	16.2	29.9	25.3	0.5	4.4	2.2	4.6	-	-	Not available
40-49 ชั่วโมง	1,538.7	149.4	189.4	190.4	226.4	350.6	6.0	106.7	98.6	209.0	12.3	12.3	40-49 hours
มี	0.6	-	-	-	-	-	-	0.6	-	-	-	-	Available
ไม่มี	1,538.1	149.4	189.4	190.4	226.4	350.6	6.0	106.1	98.6	209.0	12.3	12.3	Not available
50 ชั่วโมงขึ้นไป	471.3	13.6	10.1	12.9	21.9	269.5	1.6	36.0	31.2	74.5	-	-	50 hours and over
มี	-	-	-	-	-	-	-	-	-	-	-	-	Available
ไม่มี	471.3	13.6	10.1	12.9	21.9	269.5	1.6	36.0	31.2	74.5	-	-	Not available

ตารางที่ 10 จำนวนผู้จ้างงาน จำนวนชั่วโมงทำงานต่อสัปดาห์ การมีงานอดิเรกและต้องการทำงานเพิ่มขึ้น กรุงเทพมหานคร (ต่อ)

ไตรมาสที่ 1/2558 : Quarter 1/2015

กรุงเทพมหานคร (ต่อ) Industry (Contd.)

หน่วย: พันคน, ชั่วโมงต่อสัปดาห์

จำนวนผู้จ้างงาน และ การมีงานอดิเรก และต้องการทำงานเพิ่มขึ้น	กิจกรรม อสังหาริมทรัพย์ activities	กิจกรรมทางวิชาชีพ ทัศนศาสตร์ technical activities	การบริหารงาน และสนับสนุน Administrative support service activities	บริหารราชการ ینگับเขต Public administration defence	การศึกษา Education	อุตสาหกรรม (ต่อ) Industry (Contd.)		ศิลปะ ความบันเทิง และนันทนาการ Art, entertainment	บริการ ด้านอื่นๆ Other service	งานในครัวเรือน Activities of household	กิจกรรมของ องค์กร Extra-territorial	ไม่ทราบ Unknown	HOURS WORKED, AND AVAILABILITY FOR ADDITIONAL WORK
						การศึกษ Education	กิจกรรมด้านสุขภาพ Health and social work						
ยอดรวม	82.8	214.7	223.2	201.0	179.1	116.5	46.3	136.1	98.6	2.8	39.8	TOTAL	Available
มี	-	-	-	-	-	0.7	-	0.6	-	-	-	-	Available
ไม่มี	82.8	214.7	223.2	201.0	179.1	115.8	46.3	135.5	98.6	2.8	39.8	Not available	Not available
มีงานอดิเรกจำนวนไม่ต่ำกว่า	-	-	4.7	-	1.3	-	-	1.2	-	-	-	-	With job not work
มี	-	-	-	-	-	-	-	0.6	-	-	-	-	Available
ไม่มี	-	-	4.7	-	1.3	-	-	0.6	-	-	-	-	Not available
1-9 ชั่วโมง	-	-	-	-	2.3	-	-	0.7	-	-	-	-	1-9 hours
มี	-	-	-	-	-	-	-	-	-	-	-	-	Available
ไม่มี	-	-	-	-	2.3	-	-	0.7	-	-	-	-	Not available
10-19 ชั่วโมง	0.7	10.2	8.0	7.9	10.2	6.5	-	0.6	2.0	-	-	-	10-19 hours
มี	-	-	-	-	-	0.7	-	-	-	-	-	-	Available
ไม่มี	0.7	10.2	8.0	7.9	10.2	5.8	-	0.6	2.0	-	-	-	Not available
20-29 ชั่วโมง	8.0	21.7	7.1	17.4	12.6	10.0	7.8	3.4	6.2	-	2.8	-	20-29 hours
มี	-	-	-	-	-	-	-	-	-	-	-	-	Available
ไม่มี	8.0	21.7	7.1	17.4	12.6	10.0	7.8	3.4	6.2	-	2.8	Not available	
30-34 ชั่วโมง	1.7	18.2	2.0	1.1	6.4	5.2	5.8	8.9	3.0	-	2.5	-	30-34 hours
มี	-	-	-	-	-	-	-	-	-	-	-	-	Available
ไม่มี	1.7	18.2	2.0	1.1	6.4	5.2	5.8	8.9	3.0	-	2.5	Not available	
35-39 ชั่วโมง	0.7	5.1	1.1	112.1	59.3	21.1	1.9	9.1	1.6	-	-	-	35-39 hours
มี	-	-	-	-	-	-	-	-	-	-	-	-	Available
ไม่มี	0.7	5.1	1.1	112.1	59.3	21.1	1.9	9.1	1.6	-	-	-	Not available
40-49 ชั่วโมง	55.9	153.8	135.6	50.7	80.3	61.3	24.3	71.5	38.6	2.8	33.3	-	40-49 hours
มี	-	-	-	-	-	-	-	-	-	-	-	-	Available
ไม่มี	55.9	153.8	135.6	50.7	80.3	61.3	24.3	71.5	38.6	2.8	33.3	Not available	
50 ชั่วโมงขึ้นไป	15.9	5.7	64.7	11.8	6.8	12.4	6.5	40.9	47.2	-	-	-	50 hours and over
มี	-	-	-	-	-	-	-	-	-	-	-	-	Available
ไม่มี	15.9	5.7	64.7	11.8	6.8	12.4	6.5	40.9	47.2	-	-	-	Not available

ตารางที่ 10 จำนวนผู้จ้างงาน จำนวนชั่วโมงทำงานต่อสัปดาห์ การมีเวลาเพื่อความสะดวกในการทำงานเพิ่มขึ้น และเพศ กรุงเทพมหานคร
TABLE 10 EMPLOYED PERSONS BY INDUSTRY, HOURS WORKED PER WEEK, AVAILABILITY FOR ADDITIONAL WORK AND SEX, BANGKOK

อาชีพ	จำนวนชั่วโมงทำงาน per use การมีเวลาเพื่อ ความสะดวกในการทำงานเพิ่มขึ้น	รวม	เกษตรกรรม การปศุสัตว์ และการประมง Agriculture	การทำ เหมืองแร่ และหินปูน Mining	การผลิต Manufacturing	ไฟฟ้า ก๊าซ ไอน้ำระบบปรับอากาศ Electricity	การบำบัดน้ำเสีย น้ำเสียและเศษ น้ำเสีย Water supply sewage, waste	อุตสาหกรรม				ที่พักและ บริการอาหาร Accommodation and food service	ข้อมูลข่าวสาร และการสื่อสาร Information and communication	กิจกรรมการเงินและ การประกันภัย Financial intermediation	HOURS WORKED, SEX AND AVAILABILITY FOR ADDITIONAL WORK
								การก่อสร้าง Construction	การขายส่ง การขายปลีก การซ่อมยานยนต์ whole sale/retail	การขนส่ง และ การเก็บสินค้า Transportation and storage	ที่พักและ บริการอาหาร Accommodation and food service				
		2,826.3	22.9	4.5	567.9	11.4	16.0	220.8	601.9	408.2	223.9	82.9	88.5	Available	
ชาย		0.6	-	-	-	-	-	-	-	-	-	-	-	Available	
ไม่		2,825.8	22.9	4.5	567.9	11.4	16.0	220.8	601.9	408.2	223.9	82.9	88.5	Not available	
	มีงานประจำเต็มวันได้ทำงาน	22.2	2.0	-	4.3	-	-	7.8	2.1	1.9	0.7	-	-	With job not work	
ชาย		0.6	-	-	-	-	-	-	-	-	-	-	-	Available	
ไม่		21.6	2.0	-	4.3	-	-	7.8	2.1	1.9	0.7	-	-	Not available	
	1-9 ชั่วโมง	11.7	-	-	4.9	-	-	3.1	1.8	0.8	-	-	-	1-9 hours	
ชาย		11.7	-	-	4.9	-	-	3.1	1.8	0.8	-	-	-	Available	
ไม่		105.8	-	-	14.2	-	-	9.4	23.7	21.1	3.4	-	-	Not available	
	10-19 ชั่วโมง	105.8	-	-	14.2	-	-	9.4	23.7	21.1	3.4	-	-	10-19 hours	
ชาย		105.8	-	-	14.2	-	-	9.4	23.7	21.1	3.4	-	-	Available	
ไม่		144.0	2.0	-	33.1	-	-	6.3	22.4	8.8	17.3	7.1	10.7	Not available	
	20-29 ชั่วโมง	144.0	2.0	-	33.1	-	-	6.3	22.4	8.8	17.3	7.1	10.7	20-29 hours	
ชาย		144.0	2.0	-	33.1	-	-	6.3	22.4	8.8	17.3	7.1	10.7	Available	
ไม่		140.5	4.0	1.0	19.9	0.7	-	9.1	33.4	18.3	6.6	9.7	8.5	Not available	
	30-34 ชั่วโมง	140.5	4.0	1.0	19.9	0.7	-	9.1	33.4	18.3	6.6	9.7	8.5	30-34 hours	
ชาย		140.5	4.0	1.0	19.9	0.7	-	9.1	33.4	18.3	6.6	9.7	8.5	Available	
ไม่		138.9	0.8	1.0	1.6	5.2	-	0.8	14.2	6.5	11.3	1.1	4.3	Not available	
	35-39 ชั่วโมง	138.9	0.8	1.0	1.6	5.2	-	0.8	14.2	6.5	11.3	1.1	4.3	35-39 hours	
ชาย		138.9	0.8	1.0	1.6	5.2	-	0.8	14.2	6.5	11.3	1.1	4.3	Available	
ไม่		138.9	0.8	1.0	1.6	5.2	-	0.8	14.2	6.5	11.3	1.1	4.3	Not available	
	40-49 ชั่วโมง	1,664.8	5.8	2.5	431.3	4.8	4.9	153.4	384.4	158.1	104.6	50.4	61.2	40-49 hours	
ชาย		1,664.8	5.8	2.5	431.3	4.8	4.9	153.4	384.4	158.1	104.6	50.4	61.2	Available	
ไม่		598.3	8.3	-	58.7	0.7	11.1	30.9	119.8	192.7	80.1	6.3	-	Not available	
	50 ชั่วโมงขึ้นไป	598.3	8.3	-	58.7	0.7	11.1	30.9	119.8	192.7	80.1	6.3	-	50 hours and over	
ชาย		598.3	8.3	-	58.7	0.7	11.1	30.9	119.8	192.7	80.1	6.3	-	Available	
ไม่		2,523.3	12.8	-	518.6	8.2	12.2	53.4	524.2	81.2	357.0	50.5	142.3	TOTAL (FEMALE)	
หญิง		1.3	-	-	0.6	-	-	-	-	-	-	-	-	Available	
	มีงานประจำเต็มวันได้ทำงาน	2,521.9	12.8	-	517.9	8.2	12.2	53.4	524.2	81.2	357.0	50.5	142.3	Not available	
ชาย		13.9	-	-	4.9	-	-	1.2	1.8	-	1.2	-	-	With job not work	
ไม่		11.0	-	-	7.4	-	-	1.2	0.6	-	-	-	-	Available	
	1-9 ชั่วโมง	13.9	-	-	4.9	-	-	1.2	1.8	-	1.2	-	-	1-9 hours	
ชาย		11.0	-	-	7.4	-	-	1.2	0.6	-	-	-	-	Available	
ไม่		11.0	-	-	7.4	-	-	1.2	0.6	-	-	-	-	Not available	
	10-19 ชั่วโมง	86.4	-	-	19.2	-	0.6	3.2	15.6	4.6	12.3	1.2	5.6	10-19 hours	
ชาย		85.7	-	-	19.2	-	0.6	3.2	15.6	4.6	12.3	1.2	5.6	Available	
ไม่		147.7	0.6	-	15.4	-	-	2.1	26.5	6.4	25.7	2.3	7.9	Not available	
	20-29 ชั่วโมง	147.7	0.6	-	15.4	-	-	2.1	26.5	6.4	25.7	2.3	7.9	20-29 hours	
ชาย		147.7	0.6	-	15.4	-	-	2.1	26.5	6.4	25.7	2.3	7.9	Available	
ไม่		97.1	1.0	-	27.8	1.5	1.6	-	15.6	2.8	11.6	2.9	6.9	30-34 hours	
	30-34 ชั่วโมง	97.1	1.0	-	27.8	1.5	1.6	-	15.6	2.8	11.6	2.9	6.9	Not available	
ชาย		157.2	-	-	5.2	2.7	-	1.0	10.9	2.0	10.0	2.3	3.3	35-39 hours	
ไม่		157.2	-	-	5.2	2.7	-	1.0	10.9	2.0	10.0	2.3	3.3	Available	
	35-39 ชั่วโมง	157.2	-	-	5.2	2.7	-	1.0	10.9	2.0	10.0	2.3	3.3	Not available	
ชาย		1538.7	5.5	-	368.6	4.0	0.3	33.3	334.8	60.7	172.8	39.8	114.6	40-49 hours	
ไม่		0.6	-	-	0.6	-	-	-	-	-	-	-	-	Available	
	40-49 ชั่วโมง	1,538.1	5.5	-	367.9	4.0	0.3	33.3	334.8	60.7	172.8	39.8	114.6	Not available	
ชาย		471.3	5.7	-	70.2	-	9.6	11.4	118.4	4.7	123.3	1.9	3.9	50 hours and over	
ไม่		471.3	5.7	-	70.2	-	9.6	11.4	118.4	4.7	123.3	1.9	3.9	Available	

ไตรมาสที่ 1/2558 : Quarter 1/2015

หน่วยนับ: In Thousands

ตารางที่ 10 จำนวนผู้จ้างทำ งานตามอุตสาหกรรม จำนวนชั่วโมงทำงานต่อสัปดาห์ การมีงานอดิเรกและสัปดาห์ทำงานเพิ่มขึ้น และเพศ กรุงเทพมหานคร (ต่อ)
 TABLE 10 EMPLOYED PERSONS BY INDUSTRY, HOURS WORKED PER WEEK, AVAILABILITY FOR ADDITIONAL WORK AND SEX, BANGKOK (Contd.)

จำนวนชั่วโมงทำงาน เพศ และ การมีงานอดิเรก และสัปดาห์ทำงานเพิ่มขึ้น	อุตสาหกรรม (ต่อ) Industry (Contd.)											รวม TOTAL (MALE)
	กิจกรรม อสังหาริมทรัพย์ Real estate activities	กิจกรรมทางวิชาชีพ Professional/Scientific technical activities	การกำกับดูแล และสนับสนุน Administrative support services activities	การบริหารราชการ โยกย้าย Public admin- istration/defence	การศึกษา Education	อุตสาหกรรมสุขภาพ และสังคมศาสตร์ Health and social work	ศิลปะ ความบันเทิง และนันทนาการ Art, entertainment	บริการด้านอื่นๆ Other service	งานในครัวเรือน Activities of household	กิจกรรมนอก เขต Extra- territorial	ไม่ทราบ Unknown	
ชาย	33.2	112.1	117.9	105.2	59.2	32.8	22.0	50.4	22.2	2.1	20.6	20.6
มีงานประจำไม่ได้ทำงาน	-	-	-	-	-	-	-	-	-	-	-	-
ไม่ทำงาน	33.2	112.1	117.9	105.2	59.2	32.8	22.0	49.9	22.2	2.1	20.6	20.6
มีงานประจำไม่ได้ทำงาน	-	-	2.3	-	-	-	-	1.2	-	-	-	-
ไม่ทำงาน	-	-	2.3	-	-	-	-	0.6	-	-	-	-
1-9 ชั่วโมง	-	-	-	-	0.5	-	-	0.6	-	-	-	-
มีงาน	-	-	-	-	-	-	-	0.7	-	-	-	-
ไม่ทำงาน	-	-	-	-	0.5	-	-	0.7	-	-	-	-
10-19 ชั่วโมง	-	3.5	6.8	4.6	5.0	0.8	-	0.6	0.7	-	-	-
มีงาน	-	-	-	-	-	-	-	-	-	-	-	-
ไม่ทำงาน	-	3.5	6.8	4.6	5.0	0.8	-	0.6	0.7	-	-	-
20-29 ชั่วโมง	3.3	12.5	2.7	5.3	2.9	3.5	2.7	1.8	-	-	1.7	1.7
มีงาน	-	-	-	-	-	-	-	-	-	-	-	-
ไม่ทำงาน	3.3	12.5	2.7	5.3	2.9	3.5	2.7	1.8	-	-	1.7	1.7
30-34 ชั่วโมง	1.2	10.2	1.6	0.7	2.5	0.7	4.2	5.7	-	-	2.5	2.5
มีงาน	-	-	-	-	-	-	-	-	-	-	-	-
ไม่ทำงาน	1.2	10.2	1.6	0.7	2.5	0.7	4.2	5.7	-	-	2.5	2.5
35-39 ชั่วโมง	0.7	1.3	1.1	58.7	17.4	8.7	0.6	3.6	-	-	-	-
มีงาน	-	-	-	-	-	-	-	-	-	-	-	-
ไม่ทำงาน	0.7	1.3	1.1	58.7	17.4	8.7	0.6	3.6	-	-	-	-
40-49 ชั่วโมง	23.5	82.1	59.4	29.4	26.6	14.4	13.0	25.0	11.9	2.1	16.4	16.4
มีงาน	-	-	-	-	-	-	-	-	-	-	-	-
ไม่ทำงาน	23.5	82.1	59.4	29.4	26.6	14.4	13.0	25.0	11.9	2.1	16.4	16.4
50 ชั่วโมงขึ้นไป	4.5	2.5	4.0	6.6	4.2	4.8	1.7	11.8	9.5	-	-	-
มีงาน	-	-	-	-	-	-	-	-	-	-	-	-
ไม่ทำงาน	4.5	2.5	4.0	6.6	4.2	4.8	1.7	11.8	9.5	-	-	-
หญิง	49.6	102.6	105.2	95.8	119.9	83.7	24.2	85.7	76.4	0.7	19.2	19.2
มีงาน	-	-	-	-	-	-	-	-	-	-	-	-
ไม่ทำงาน	49.6	102.6	105.2	95.8	119.9	83.7	24.2	85.7	76.4	0.7	19.2	19.2
มีงานประจำไม่ได้ทำงาน	-	-	2.4	-	1.3	-	-	-	-	-	1.2	1.2
ไม่ทำงาน	-	-	2.4	-	1.3	-	-	-	-	-	1.2	1.2
1-9 ชั่วโมง	-	-	-	-	1.8	-	-	-	-	-	-	-
มีงาน	-	-	-	-	-	-	-	-	-	-	-	-
ไม่ทำงาน	-	-	-	-	1.8	-	-	-	-	-	-	-
10-19 ชั่วโมง	0.7	6.7	1.3	3.4	5.2	5.7	-	-	1.2	-	-	-
มีงาน	-	-	-	-	-	-	-	-	-	-	-	-
ไม่ทำงาน	0.7	6.7	1.3	3.4	5.2	5.0	-	-	1.2	-	-	-
20-29 ชั่วโมง	4.6	9.2	4.4	12.1	9.7	6.6	5.1	1.6	6.2	-	1.1	1.1
มีงาน	-	-	-	-	-	-	-	-	-	-	-	-
ไม่ทำงาน	4.6	9.2	4.4	12.1	9.7	6.6	5.1	1.6	6.2	-	1.1	1.1
30-34 ชั่วโมง	0.5	8.1	0.4	0.4	3.8	4.5	1.7	3.1	3.0	-	-	-
มีงาน	-	-	-	-	-	-	-	-	-	-	-	-
ไม่ทำงาน	0.5	8.1	0.4	0.4	3.8	4.5	1.7	3.1	3.0	-	-	-
35-39 ชั่วโมง	-	3.8	-	53.4	41.8	12.3	1.3	5.5	1.6	-	-	-
มีงาน	-	-	-	-	-	-	-	-	-	-	-	-
ไม่ทำงาน	-	3.8	-	53.4	41.8	12.3	1.3	5.5	1.6	-	-	-
40-49 ชั่วโมง	32.4	71.7	76.2	21.3	53.7	47.0	11.3	46.4	26.7	0.7	16.9	16.9
มีงาน	-	-	-	-	-	-	-	-	-	-	-	-
ไม่ทำงาน	32.4	71.7	76.2	21.3	53.7	47.0	11.3	46.4	26.7	0.7	16.9	16.9
50 ชั่วโมงขึ้นไป	11.4	3.2	20.6	5.2	2.6	7.6	4.9	29.0	37.6	-	-	-
มีงาน	-	-	-	-	-	-	-	-	-	-	-	-
ไม่ทำงาน	11.4	3.2	20.6	5.2	2.6	7.6	4.9	29.0	37.6	-	-	-

หน่วยนับพัน... in Thousands

ตารางที่ 11 จำนวนผู้ปฏิบัติงาน จำแนกตามสถานภาพการทำงาน จำนวนชั่วโมงทำงานต่อสัปดาห์ การมีเวลาเหลือพอและต้องการทำงานเพิ่มขึ้น กรุงเทพมหานคร

TABLE 11 EMPLOYED PERSONS BY WORK STATUS, HOURS WORKED PER WEEK, AVAILABILITY FOR ADDITIONAL WORK, BANGKOK METROPOLIS

ไตรมาสที่ 1/2558 : Quarter 1/2015

หน่วยเป็นพัน : in Thousands

จำนวนชั่วโมงทำงาน และ การมีเวลาเหลือพอ และต้องการทำงานเพิ่มขึ้น	รวม	สถานภาพการทำงาน Work Status						Hours Worked, AND AVAILABILITY FOR ADDITIONAL WORK
		นายจ้าง Employer	ลูกจ้างรัฐบาล Government Employee	ลูกจ้างเอกชน Private Employee	ทำงานส่วนตัว Own Account Worker	ช่วยธุรกิจครอบครัว Unpaid Family Worker	การรวมกลุ่ม Producers' Cooperatives	
Total	Total	Employer	Government Employee	Private Employee	Own Account Worker	Unpaid Family Worker	Members of Producers' Cooperatives	Hours Worked, AND AVAILABILITY FOR ADDITIONAL WORK
ยอดรวม	5,349.6	225.8	500.0	3,343.8	1,014.6	265.4	-	TOTAL
มี	1.9	-	-	0.6	1.3	-	-	Available
ไม่มี	5,347.7	225.8	500.0	3,343.2	1,013.3	265.4	-	Not available
มีงานประจำแต่ไม่ได้ทำงาน	36.1	1.6	1.3	25.9	7.4	-	-	With job not work
มี	0.6	-	-	0.6	-	-	-	Available
ไม่มี	35.5	1.6	1.3	25.3	7.4	-	-	Not available
1-9 ชั่วโมง	22.8	-	-	20.2	1.9	0.6	-	1-9 hours
มี	-	-	-	-	-	-	-	Available
ไม่มี	22.8	-	-	20.2	1.9	0.6	-	Not available
10-19 ชั่วโมง	192.2	10.4	36.3	124.9	16.7	3.8	-	10-19 hours
มี	0.7	-	-	-	0.7	-	-	Available
ไม่มี	191.5	10.4	36.3	124.9	16.1	3.8	-	Not available
20-29 ชั่วโมง	291.7	13.3	42.3	181.2	43.0	11.7	-	20-29 hours
มี	-	-	-	-	-	-	-	Available
ไม่มี	291.7	13.3	42.3	181.2	43.0	11.7	-	Not available
30-34 ชั่วโมง	237.7	10.6	12.6	158.8	46.4	9.3	-	30-34 hours
มี	-	-	-	-	-	-	-	Available
ไม่มี	237.7	10.6	12.6	158.8	46.4	9.3	-	Not available
35-39 ชั่วโมง	296.1	8.3	213.6	22.3	39.5	12.5	-	35-39 hours
มี	-	-	-	-	-	-	-	Available
ไม่มี	296.1	8.3	213.6	22.3	39.5	12.5	-	Not available
40-49 ชั่วโมง	3,203.5	137.6	172.6	2,417.1	360.7	115.6	-	40-49 hours
มี	0.6	-	-	-	0.6	-	-	Available
ไม่มี	3,202.9	137.6	172.6	2,417.1	360.1	115.6	-	Not available
50 ชั่วโมงขึ้นไป	1,069.6	44.0	21.4	393.3	499.0	111.9	-	50 hours and over
มี	-	-	-	-	-	-	-	Available
ไม่มี	1,069.6	44.0	21.4	393.3	499.0	111.9	-	Not available

ตารางที่ 11 จำนวนผู้จ้างงาน จำแนกตามสถานภาพการทำงาน จำนวนชั่วโมงทำงานต่อสัปดาห์ การมีงานอดิเรกและต้องการทำงานเพิ่มขึ้น และเพศ กรุงเทพมหานคร
TABLE 11 EMPLOYED PERSONS BY WORK STATUS, HOURS WORKED PER WEEK, AVAILABILITY FOR ADDITIONAL WORK, AND SEX, BANGKOK METROPOLIS

ไตรมาสที่ 1/2558 : Quarter 1/2015 หน่วยนับ : In Thousands

จำนวนผู้จ้างงาน เพศ และ การมีงานอดิเรก และต้องการทำงานเพิ่มขึ้น	สถานภาพการทำงาน Work Status				จำนวนผู้ ครอบครัว Unpaid Family Worker	การรวมกัน Members of Producers' Cooperatives	HOURS WORKED, SEX AND AVAILABILITY FOR ADDITIONAL WORK
	รวม Total	นายจ้าง Employer	รัฐจ้าง Government Employee	เอกชน Private Employee			
ชาย	2,826.3	1,63.5	243.1	1,717.8	84.0	-	MALE
มี	0.6	-	-	0.6	-	-	Available
ไม่มี	2,825.8	1,63.5	243.1	1,717.2	84.0	-	Not available
มีงานอดิเรกและไม่ต้องทำงาน	22.2	1.6	-	15.6	5.0	-	With job not work
มี	0.6	-	-	0.6	-	-	Available
ไม่มี	21.6	1.6	-	15.0	5.0	-	Not available
1-9 ชั่วโมง	11.7	-	-	10.2	1.5	-	1-9 hours
มี	-	-	-	-	-	-	Available
ไม่มี	11.7	-	-	10.2	1.5	-	Not available
10-19 ชั่วโมง	10.5.8	8.4	22.3	66.0	6.4	2.8	10-19 hours
มี	-	-	-	-	-	-	Available
ไม่มี	10.5.8	8.4	22.3	66.0	6.4	2.8	Not available
20-29 ชั่วโมง	144.0	9.6	13.5	95.4	25.4	-	20-29 hours
มี	-	-	-	-	-	-	Available
ไม่มี	144.0	9.6	13.5	95.4	25.4	-	Not available
30-34 ชั่วโมง	140.5	6.9	4.1	97.1	28.1	4.5	30-34 hours
มี	-	-	-	-	-	-	Available
ไม่มี	140.5	6.9	4.1	97.1	28.1	4.5	Not available
35-39 ชั่วโมง	138.9	3.4	100.1	8.2	23.4	3.9	35-39 hours
มี	-	-	-	-	-	-	Available
ไม่มี	138.9	3.4	100.1	8.2	23.4	3.9	Not available
40-49 ชั่วโมง	1,664.8	101.9	88.8	1,226.9	206.7	40.6	40-49 hours
มี	-	-	-	-	-	-	Available
ไม่มี	1,664.8	101.9	88.8	1,226.9	206.7	40.6	Not available
50 ชั่วโมงขึ้นไป	598.3	31.8	14.4	198.4	321.5	32.2	50 hours and over
มี	-	-	-	-	-	-	Available
ไม่มี	598.3	31.8	14.4	198.4	321.5	32.2	Not available
หญิง	2,523.3	62.3	256.9	1,626.0	396.6	181.4	FEMALE
มี	1.3	-	-	-	1.3	-	Available
ไม่มี	2,521.9	62.3	256.9	1,626.0	395.3	181.4	Not available
มีงานอดิเรกและไม่ต้องทำงาน	13.9	-	1.3	10.3	2.3	-	With job not work
มี	-	-	-	-	-	-	Available
ไม่มี	13.9	-	1.3	10.3	2.3	-	Not available
1-9 ชั่วโมง	11.0	-	-	10.0	0.4	0.6	1-9 hours
มี	-	-	-	-	-	-	Available
ไม่มี	11.0	-	-	10.0	0.4	0.6	Not available
10-19 ชั่วโมง	86.4	2.0	14.0	58.9	10.4	1.0	10-19 hours
มี	0.7	-	-	-	0.7	-	Available
ไม่มี	85.7	2.0	14.0	58.9	9.7	1.0	Not available
20-29 ชั่วโมง	147.7	3.7	26.9	85.8	17.6	11.7	20-29 hours
มี	-	-	-	-	-	-	Available
ไม่มี	147.7	3.7	26.9	85.8	17.6	11.7	Not available
30-34 ชั่วโมง	97.1	3.8	8.5	61.8	18.3	4.9	30-34 hours
มี	-	-	-	-	-	-	Available
ไม่มี	97.1	3.8	8.5	61.8	18.3	4.9	Not available
35-39 ชั่วโมง	157.2	4.9	113.5	14.2	16.1	8.5	35-39 hours
มี	-	-	-	-	-	-	Available
ไม่มี	157.2	4.9	113.5	14.2	16.1	8.5	Not available
40-49 ชั่วโมง	1,538.7	35.7	83.8	1,190.2	154.0	75.0	40-49 hours
มี	0.6	-	-	-	0.6	-	Available
ไม่มี	1,538.1	35.7	83.8	1,190.2	153.4	75.0	Not available
50 ชั่วโมงขึ้นไป	471.3	12.2	7.0	194.9	177.6	79.7	50 hours and over
มี	-	-	-	-	-	-	Available
ไม่มี	471.3	12.2	7.0	194.9	177.6	79.7	Not available

ตารางที่ 12 จำนวนผู้จ้างทำ จำนวนตามกลุ่มอายุ จำนวนชั่วโมงทำงานต่อสัปดาห์ การมีเวลาเหลือและต้องการทำงานเพิ่มขึ้น กรุงเทพมหานคร

TABLE 12 EMPLOYED PERSONS BY AGE GROUP, HOURS WORKED PER WEEK, AVAILABILITY FOR ADDITIONAL WORK, BANGKOK METROPOLIS

ไตรมาสที่ 1/2558 : Quarter 1/2015

หน่วยเป็นพัน : in Thousands

จำนวนชั่วโมงทำงาน เพศ และ การมีเวลาเหลือ และต้องการทำงานเพิ่มขึ้น	รวม	กลุ่มอายุ Age Group							HOURS WORKED, AND AVAILABILITY FOR ADDITIONAL WORK	
		15-19	20-24	25-29	30-34	35-39	40-49	50-59		>= 60
ยอดรวม	5,349.6	79.5	417.6	795.5	868.7	801.7	1,351.3	825.3	210.0	TOTAL
มี	1.9	-	-	-	-	-	0.6	1.3	-	Available
ไม่มี	5,347.7	79.5	417.6	795.5	868.7	801.7	1,350.6	824.0	210.0	Not available
มีงานประจำแต่ไม่ได้ทำงาน	36.1	-	3.5	7.1	6.6	7.5	4.6	5.7	1.1	With job not work
มี	0.6	-	-	-	-	-	-	0.6	-	Available
ไม่มี	35.5	-	3.5	7.1	6.6	7.5	4.6	5.1	1.1	Not available
1-9 ชั่วโมง	22.8	1.6	2.1	7.3	1.5	0.7	7.1	2.4	-	1-9 hours
มี	-	-	-	-	-	-	-	-	-	Available
ไม่มี	22.8	1.6	2.1	7.3	1.5	0.7	7.1	2.4	-	Not available
10-19 ชั่วโมง	192.2	2.3	17.1	39.7	22.2	30.8	46.5	27.3	6.3	10-19 hours
มี	0.7	-	-	-	-	-	-	0.7	-	Available
ไม่มี	191.5	2.3	17.1	39.7	22.2	30.8	46.5	26.6	6.3	Not available
20-29 ชั่วโมง	291.7	8.4	20.7	35.8	48.9	41.5	72.0	51.6	12.8	20-29 hours
มี	-	-	-	-	-	-	-	-	-	Available
ไม่มี	291.7	8.4	20.7	35.8	48.9	41.5	72.0	51.6	12.8	Not available
30-34 ชั่วโมง	237.7	2.0	15.0	43.2	40.9	36.7	53.7	35.7	10.6	30-34 hours
มี	-	-	-	-	-	-	-	-	-	Available
ไม่มี	237.7	2.0	15.0	43.2	40.9	36.7	53.7	35.7	10.6	Not available
35-39 ชั่วโมง	296.1	2.3	14.4	28.1	46.5	54.2	63.6	75.1	12.0	35-39 hours
มี	-	-	-	-	-	-	-	-	-	Available
ไม่มี	296.1	2.3	14.4	28.1	46.5	54.2	63.6	75.1	12.0	Not available
40-49 ชั่วโมง	3,203.5	52.8	281.5	515.4	552.6	498.6	765.4	428.1	109.2	40-49 hours
มี	0.6	-	-	-	-	-	0.6	-	-	Available
ไม่มี	3,202.9	52.8	281.5	515.4	552.6	498.6	764.8	428.1	109.2	Not available
50 ชั่วโมงขึ้นไป	1,069.6	10.0	63.3	118.8	149.5	131.9	338.5	199.5	58.1	50 hours and over
มี	-	-	-	-	-	-	-	-	-	Available
ไม่มี	1,069.6	10.0	63.3	118.8	149.5	131.9	338.5	199.5	58.1	Not available

ตารางที่ 12 จำนวนผู้จ้างงาน จำนวนชั่วโมงทำงานต่อสัปดาห์ การมีสภาพเหลือและต้องการทำงานเพิ่มขึ้น และเพศ กรุงเทพมหานคร
 TABLE 12 EMPLOYED PERSONS BY AGE GROUP, HOURS WORKED PER WEEK, AVAILABILITY FOR ADDITIONAL WORK AND SEX, BANGKOK METROPOLIS
 หน่วยนับพัน : in Thousands

จำนวนชั่วโมงทำงาน จำนวนและ ความต้องการทำงานเพิ่มขึ้น	รวม	กลุ่มอายุ							HOURS WORKED, SEX AND AVAILABILITY FOR ADDITIONAL WORK		
		Total	15-19	20-24	25-29	30-34	35-39	40-49	50-59	>= 60	TOTAL(MALE)
ชาย	2,826.3	43.8	232.2	389.6	434.7	418.3	729.1	455.1	123.6	123.6	Available
มี	0.6	-	-	-	-	-	-	0.6	-	-	Available
ไม่มี	2,825.8	43.8	232.2	389.6	434.7	418.3	729.1	454.5	123.6	123.6	Not available
ต้องการทำงานเพิ่มขึ้น	22.2	-	3.5	5.3	1.5	3.1	4.6	3.6	0.6	0.6	With job not work
มี	0.6	-	-	-	-	-	-	0.6	-	-	Available
ไม่มี	21.6	-	3.5	5.3	1.5	3.1	4.6	3.0	0.6	0.6	Not available
1-9 ชั่วโมง	11.7	1.6	1.3	3.2	-	0.7	4.2	0.7	-	-	1-9 hours
มี	-	-	-	-	-	-	-	-	-	-	Available
ไม่มี	11.7	1.6	1.3	3.2	-	0.7	4.2	0.7	-	-	Not available
10-19 ชั่วโมง	105.8	0.8	13.1	18.7	7.9	16.6	28.3	16.5	4.0	4.0	10-19 hours
มี	-	-	-	-	-	-	-	-	-	-	Available
ไม่มี	105.8	0.8	13.1	18.7	7.9	16.6	28.3	16.5	4.0	4.0	Not available
20-29 ชั่วโมง	144.0	7.1	8.4	20.9	16.7	18.9	41.0	23.2	7.9	7.9	20-29 hours
มี	-	-	-	-	-	-	-	-	-	-	Available
ไม่มี	144.0	7.1	8.4	20.9	16.7	18.9	41.0	23.2	7.9	7.9	Not available
30-34 ชั่วโมง	140.5	1.0	9.7	28.9	24.2	19.4	28.9	21.5	7.1	7.1	30-34 hours
มี	-	-	-	-	-	-	-	-	-	-	Available
ไม่มี	140.5	1.0	9.7	28.9	24.2	19.4	28.9	21.5	7.1	7.1	Not available
35-39 ชั่วโมง	138.9	1.1	6.9	16.7	19.2	19.6	33.6	33.8	8.1	8.1	35-39 hours
มี	-	-	-	-	-	-	-	-	-	-	Available
ไม่มี	138.9	1.1	6.9	16.7	19.2	19.6	33.6	33.8	8.1	8.1	Not available
40-49 ชั่วโมง	1,664.8	27.0	152.4	228.8	275.6	265.2	400.3	247.6	67.9	67.9	40-49 hours
มี	-	-	-	-	-	-	-	-	-	-	Available
ไม่มี	1,664.8	27.0	152.4	228.8	275.6	265.2	400.3	247.6	67.9	67.9	Not available
50 ชั่วโมงขึ้นไป	598.3	5.2	37.0	67.3	89.6	74.8	188.2	108.3	28.0	28.0	50 hours and over
มี	-	-	-	-	-	-	-	-	-	-	Available
ไม่มี	598.3	5.2	37.0	67.3	89.6	74.8	188.2	108.3	28.0	28.0	Not available
หญิง	2,523.3	35.8	185.4	405.9	434.0	383.4	622.2	370.2	86.4	86.4	TOTAL(FEMALE)
มี	1.3	-	-	-	-	-	0.6	0.7	-	-	Available
ไม่มี	2,521.9	35.8	185.4	405.9	434.0	383.4	621.6	369.5	86.4	86.4	Not available
ต้องการทำงานเพิ่มขึ้น	13.9	-	-	1.8	5.1	4.4	-	2.1	0.5	0.5	With job not work
มี	-	-	-	-	-	-	-	-	-	-	Available
ไม่มี	13.9	-	-	1.8	5.1	4.4	-	2.1	0.5	0.5	Not available
1-9 ชั่วโมง	11.0	-	0.8	4.2	1.5	-	2.9	1.7	-	-	1-9 hours
มี	-	-	-	-	-	-	-	-	-	-	Available
ไม่มี	11.0	-	0.8	4.2	1.5	-	2.9	1.7	-	-	Not available
10-19 ชั่วโมง	86.4	1.5	4.1	21.0	14.3	14.2	18.2	10.8	2.3	2.3	10-19 hours
มี	0.7	-	-	-	-	-	-	0.7	-	-	Available
ไม่มี	85.7	1.5	4.1	21.0	14.3	14.2	18.2	10.1	2.3	2.3	Not available
20-29 ชั่วโมง	147.7	1.3	12.3	14.9	32.2	22.7	31.0	28.4	4.8	4.8	20-29 hours
มี	-	-	-	-	-	-	-	-	-	-	Available
ไม่มี	147.7	1.3	12.3	14.9	32.2	22.7	31.0	28.4	4.8	4.8	Not available
30-34 ชั่วโมง	97.1	1.0	5.4	14.3	16.8	17.2	24.8	14.2	3.5	3.5	30-34 hours
มี	-	-	-	-	-	-	-	-	-	-	Available
ไม่มี	97.1	1.0	5.4	14.3	16.8	17.2	24.8	14.2	3.5	3.5	Not available
35-39 ชั่วโมง	157.2	1.2	7.6	11.4	27.3	34.6	30.0	41.3	3.9	3.9	35-39 hours
มี	-	-	-	-	-	-	-	-	-	-	Available
ไม่มี	157.2	1.2	7.6	11.4	27.3	34.6	30.0	41.3	3.9	3.9	Not available
40-49 ชั่วโมง	1,538.7	25.9	129.1	286.6	277.0	233.4	365.1	180.5	41.3	41.3	40-49 hours
มี	0.6	-	-	-	-	-	0.6	-	-	-	Available
ไม่มี	1,538.1	25.9	129.1	286.6	277.0	233.4	364.4	180.5	41.3	41.3	Not available
50 ชั่วโมงขึ้นไป	471.3	4.9	26.3	51.6	59.9	57.1	150.3	91.3	30.1	30.1	50 hours and over
มี	-	-	-	-	-	-	-	-	-	-	Available
ไม่มี	471.3	4.9	26.3	51.6	59.9	57.1	150.3	91.3	30.1	30.1	Not available

ตารางที่ 13 จำนวนผู้ว่างงาน ที่ทำงานทำ จำแนกตามระยะเวลาที่ทำงานทำ ระดับการศึกษาที่สำเร็จ กรุงเทพมหานคร

TABLE 13 UNEMPLOYED PERSONS, SEEKING JOB BY DURATION OF SEEKING JOB, LEVEL OF EDUCATIONAL ATTAINMENT, BANGKOK METROPOLIS

ไตรมาสที่ 1/2558 : Quarter 1/2015

หน่วยเป็นคน : Person

ระดับการศึกษาที่สำเร็จ	รวม Total	ระยะเวลาที่ทำงานทำ Duration of seeking job						LEVEL OF EDUCATIONAL ATTAINMENT	
		< 1 เดือน Month	1 - 2.9 เดือน Months	3 - 5.9 เดือน Months	6 - 8.9 เดือน Months	9 - 11.9 เดือน Months	>=12 เดือน Months	ไม่ทราบ Unknown	
ยอดรวม	15,525	4,650	5,044	-	3,833	-	1,998	-	TOTAL
1.ไม่มีการศึกษา	979	-	979	-	-	-	-	-	No education
2.ต่ำกว่าประถมศึกษา	-	-	-	-	-	-	-	-	Less than Elementary
3.ประถมศึกษา	1,148	1,148	-	-	-	-	-	-	Elementary
4.มัธยมศึกษาตอนต้น	3,577	1,813	768	-	-	-	995	-	Lower Secondary
5.มัธยมศึกษาตอนปลาย	1,136	1,136	-	-	-	-	-	-	Upper Secondary Level
สายสามัญ	1,136	1,136	-	-	-	-	-	-	General/Academic
สายอาชีวศึกษา	-	-	-	-	-	-	-	-	Vocational
สายวิชาการศึกษา	-	-	-	-	-	-	-	-	Teacher Training
6.อุดมศึกษา	8,685	553	3,296	-	3,833	-	1,002	-	Higher Level
สายวิชาการ	8,685	553	3,296	-	3,833	-	1,002	-	Academic
สายวิชาชีพ	-	-	-	-	-	-	-	-	Higher Technical Education
สายวิชาการศึกษา	-	-	-	-	-	-	-	-	Teacher Training
7.อื่นๆ ^{1/}	-	-	-	-	-	-	-	-	Others ^{1/}
8.ไม่ทราบ	-	-	-	-	-	-	-	-	Unknown

1/ รวมอาชีพระยะสั้น 1/ Including Short Course Vocational

ตารางที่ 13 จำนวนผู้ว่างงาน ที่ทำงานทำ จำแนกตามระยะเวลาที่ทำงานทำ ระดับการศึกษาที่สำเร็จ และเพศ กรุงเทพมหานคร
 TABLE 13 UNEMPLOYED PERSONS, SEEKING JOB BY DURATION OF SEEKING JOB, LEVEL OF EDUCATIONAL ATTAINMENT AND SEX, BANGKOK METROPOLIS

ไตรมาสที่ 1/2558 : Quarter 1/2015

หน่วยเป็นคน : Person

ระดับการศึกษาที่สำเร็จ	ระยะเวลาที่ทำงานทำ						LEVEL OF EDUCATIONAL ATTAINMENT
	< 1 เดือน	1 - 2.9 เดือน	3 - 5.9 เดือน	6 - 8.9 เดือน	9 - 11.9 เดือน	>=12 เดือน	
Total	Month	Months	Months	Months	Months	Months	Unknown
ชาย	2,949	3,907	-	3,833	-	1,998	-
ไม่มีการศึกษา	-	979	-	-	-	-	No education
ต่ำกว่าประถมศึกษา	-	-	-	-	-	-	Less than Elementary
ประถมศึกษา	-	-	-	-	-	-	Elementary
มัธยมศึกษาตอนต้น	1,813	768	-	-	-	995	Lower Secondary
มัธยมศึกษาตอนปลาย	1,136	-	-	-	-	-	Upper Secondary Level
สายสามัญ	1,136	-	-	-	-	-	General/Academic
สายอาชีวศึกษา	-	-	-	-	-	-	Vocational
สายวิชาการศึกษา	-	-	-	-	-	-	Teacher Training
อุดมศึกษา	-	2,159	-	3,833	-	1,002	Higher Level
สายวิชาการ	-	2,159	-	3,833	-	1,002	Academic
สายวิชาชีพ	-	-	-	-	-	-	Higher Technical Education
สายวิชาการศึกษา	-	-	-	-	-	-	Teacher Training
อื่นๆ	-	-	-	-	-	-	Others
ไม่ทราบ	-	-	-	-	-	-	Unknown
หญิง	1,701	1,137	-	-	-	-	FEMALE
ไม่มีการศึกษา	-	-	-	-	-	-	No education
ต่ำกว่าประถมศึกษา	-	-	-	-	-	-	Less than Elementary
ประถมศึกษา	1,148	-	-	-	-	-	Elementary
มัธยมศึกษาตอนต้น	-	-	-	-	-	-	Lower Secondary
มัธยมศึกษาตอนปลาย	-	-	-	-	-	-	Upper Secondary Level
สายสามัญ	-	-	-	-	-	-	General/Academic
สายอาชีวศึกษา	-	-	-	-	-	-	Vocational
สายวิชาการศึกษา	-	-	-	-	-	-	Teacher Training
อุดมศึกษา	553	1,137	-	-	-	-	Higher Level
สายวิชาการ	553	1,137	-	-	-	-	Academic
สายวิชาชีพ	-	-	-	-	-	-	Higher Technical Education
สายวิชาการศึกษา	-	-	-	-	-	-	Teacher Training
อื่นๆ	-	-	-	-	-	-	Others
ไม่ทราบ	-	-	-	-	-	-	Unknown

1/ รวมอาชีพระยะสั้น 1/ Including Short Course Vocational

ตารางที่ 14 จำนวนผู้ว่างงาน ที่เคยทำงานมาก่อน จำนวนคนอาชีพที่ครั้งล่าสุดเคย อุตสาหกรรมที่ครั้งล่าสุด กทม.กรุงเทพมหานคร
 TABLE 14 UNEMPLOYED PERSONS, EVER WORKED BY LAST OCCUPATION, LAST INDUSTRY, BANGKOK METROPOLIS

หน่วยนับ: Person

อาชีพที่ครั้งล่าสุด	อุตสาหกรรมที่ครั้งล่าสุด Last Industry										รวม	LAST OCCUPATION
	เกษตรกรรม และการประมง Agriculture	การทำ เหมืองแร่ และเหมืองหิน Mining	การผลิต Manu- facturing	ไฟฟ้า ก๊าซ ไอน้ำระบบอื่น Electricity	จัดน้ำบำบัดน้ำเสีย และน้ำ Water supply sewage waste	การก่อสร้าง Construction	การขายปลีก การซ่อมแซมที่ whole sale/retail	การขนส่ง และ ยานยนต์สินค้า Transportation and storage	ที่พักแคะ บริการด้านอาหาร Accommodation food service	ข้อมูลข่าวสาร และสื่อสาร Information and communication		
ยอดรวม	26,845	-	7,420	-	-	1,036	7,336	3,446	3,036	1,912	-	TOTAL
1. ผู้จัดการ ข้าราชการระดับอาวุโส และผู้บริหารอาวุโส	-	-	-	-	-	-	-	-	-	-	-	1. managers, senior officials and Legislators
2. ผู้ประกอบวิชาชีพด้านต่างๆ	1,778	-	1,002	-	-	-	-	-	-	775	-	2. Professionals
3. เจ้าหน้าที่เทคนิคและผู้ประกอบวิชาชีพ ที่เกี่ยวข้องกันด้านต่างๆ	1,824	-	-	-	-	-	922	-	-	-	-	3. Technicians and associate professionals
4. เสมียน	2,714	-	902	-	-	-	-	-	1,813	-	-	4. Clerks
5. พนักงานบริการและผู้จำหน่ายสินค้า	2,089	-	-	-	-	-	-	-	1,223	-	-	5. Service workers and sell goods
6. ผู้ปฏิบัติงานที่มีฝีมือในด้านการเกษตร ป่าไม้ และประมง	-	-	-	-	-	-	-	-	-	-	-	6. Skilled agricultural, forest and fishery workers
7. ช่างฝีมือ และผู้ปฏิบัติงานที่ค่อนข้าง ชำนาญ	8,180	-	5,716	-	-	1,036	1,428	-	-	-	-	7. Craft and associate professionals
8. ผู้ควบคุมเครื่องจักรโรงงานและเครื่องจักร และผู้ปฏิบัติงานด้านการประกอบ	4,274	-	-	-	-	-	827	3,446	-	-	-	8. Plant and machine controllers and assemblers
9. ผู้ประกอบอาชีพงานพื้นฐาน	5,986	-	-	-	-	-	4,159	-	-	1,136	-	9. Elementary occupations
10. คนงานที่ไม่สามารถจำแนกได้โดยละเอียด	-	-	-	-	-	-	-	-	-	-	-	10. Workers not classifiable by occupation

ตารางที่ 14 จำนวนผู้ว่างงาน ที่เคยทำงานมาก่อน จำแนกตามอาชีพที่ครั้งสุดท้าย อุตสาหกรรมที่ทำงานครั้งสุดท้าย กรุงเทพมหานคร (ต่อ)
 TABLE 14 UNEMPLOYED PERSONS, EVER WORKED BY LAST OCCUPATION, LAST INDUSTRY, BANGKOK METROPOLIS(Contd.)

อาชีพที่ครั้งสุดท้าย	อุตสาหกรรมที่ครั้งสุดท้าย (ต่อ) Last Industry (Contd.)										ไม่ทราบ Unknown	LAST OCCUPATION
	กิจกรรม อสังหาริมทรัพย์ Real estate activities	กิจกรรมทางวิชาชีพ และเทคนิค Professional, scientific technical activities	การบริหารสนับสนุน และอื่น ๆ Administrative support service activities	บริการราชการ และอื่น ๆ Public admini- stration	การศึกษา Education	กิจกรรมด้านสุขภาพ และอื่น ๆ Health and social work	ศิลปะ ความบันเทิง และอื่น ๆ Art, entertainment	บริการ อื่น ๆ Other service	งานในครัวเรือน Activities of household	กิจกรรมของ องค์กร Extra- territorial		
ยอดรวม	903	866	-	-	-	-	-	-	691	-	-	TOTAL
1. ผู้จัดการ ข้าราชการ พนักงาน และผู้บริหาร และผู้บริหาร และผู้บริหาร	-	-	-	-	-	-	-	-	-	-	-	1. managers, senior officials and Legislators
2. ผู้ประกอบวิชาชีพ ด้านต่าง ๆ	-	-	-	-	-	-	-	-	-	-	-	2. Professionals
3. เจ้าหน้าที่เทคนิคและผู้ประกอบวิชาชีพ ที่เกี่ยวข้องกับด้านต่าง ๆ	903	-	-	-	-	-	-	-	-	-	-	3. Technicians and associate professionals
4. เสมียน	-	-	-	-	-	-	-	-	-	-	-	4. Clerks
5. พนักงานบริการและผู้จำหน่ายสินค้า	-	866	-	-	-	-	-	-	-	-	-	5. Service workers and sell goods
6. ผู้ปฏิบัติงานที่มีชื่อในด้านการเกษตร ป่าไม้ และประมง	-	-	-	-	-	-	-	-	-	-	-	6. Skilled agricultural forest and fishery workers
7. ช่างฝีมือ และผู้ปฏิบัติงานที่เกี่ยวข้อง	-	-	-	-	-	-	-	-	-	-	-	7. Craft and associate professionals
8. ผู้ควบคุมเครื่องจักรโรงงานและเครื่องจักร และผู้ปฏิบัติงานด้านการประกอบ	-	-	-	-	-	-	-	-	-	-	-	8. Plant and machine controllers and assemblers
9. ผู้ประกอบอาชีพงานอื่น ๆ	-	-	-	-	-	-	-	-	691	-	-	9. Elementary occupations
10. คนงานที่ไม่มีชื่อและไม่สามารถระบุชื่อ	-	-	-	-	-	-	-	-	-	-	-	10. Workers not classifiable by occupation

ตารางที่ 14 จำนวนผู้จ้างงาน ที่เคยทำงานก่อน จ้างตามอาชีพที่ทำงานสุดท้าย อุตสาหกรรมที่ทำงานสุดท้าย แลเพศ กรุงเทพมหานคร
TABLE 14 UNEMPLOYED PERSONS, EVER WORKED BY LAST OCCUPATION, LAST INDUSTRY AND SEX, BANGKOK METROPOLS

อาชีพที่ทำงานสุดท้าย	อุตสาหกรรมที่ทำงานสุดท้าย										กิจการบริการและ การประกันภัย Financial Intermediation	LAST OCCUPATION
	รวม	เกษตรกรรม และป่าไม้ Agriculture	การถัก เพื่อสิ่ง แต่งสิ่ง Textiles	การผลิต Manufacturing	ไฟฟ้า ก๊าซ ไอน้ำ และระบบ น้ำประปา Electricity and water supply	การจำหน่าย น้ำประปา และของ เสีย Water supply and waste	ก่อสร้าง Construction	อุตสาหกรรม ค้าปลีก การค้าขาย ส่ง Retail and wholesale trade	การขนส่งและ การเก็บ ขน Transportation and storage	ที่พักแคะ บริการ Accommodation and food service		
รวม	20,199	-	-	4,713	-	-	1,036	6,414	3,446	1,813	1,912	MALE
1. ผู้พักการ ชั่วคราว และ ผู้ปฏิบัติงาน ตาม คำสั่ง	-	-	-	-	-	-	-	-	-	-	-	1. managers, senior officials and legislators
2. ผู้ประกอบ วิชาชีพ ต่าง กัน	1,778	-	-	1,002	-	-	-	-	-	-	775	2. Professionals
3. เจ้าหน้าที่ เทคนิค และผู้ ประกอบ วิชาชีพ อื่น ที่เกี่ยวข้อง กัน	2,714	-	-	902	-	-	-	-	-	1,813	-	3. Technicians and associate professionals
4. เสมียน	866	-	-	-	-	-	-	-	-	-	-	4. Clerks
5. พนักงาน บริการ และผู้ ขาย สินค้า	5,272	-	-	2,809	-	-	1,036	1,428	-	-	-	5. Service workers and sell goods
6. ผู้ปฏิบัติงาน ที่มี ฝีมือ ด้าน การ เกษตร ปศุสัตว์ และ ประมง	4,274	-	-	-	-	-	-	827	3,446	-	-	6. Skilled agricultural forest and fishery workers
7. ช่าง ฝีมือ และผู้ ปฏิบัติงาน ที่มี ฝีมือ ด้าน การ ประกอบ และ ผู้ ปฏิบัติงาน ที่มี ฝีมือ ด้าน การ ประกอบ	5,295	-	-	-	-	-	-	4,159	-	-	1,136	7. Craft and associate professionals and assemblers
8. ผู้ประกอบ อาชีพ ด้าน การ บริการ และ ผู้ ปฏิบัติงาน ที่มี ฝีมือ ด้าน การ เกษตร	6,646	-	-	2,907	-	-	-	922	-	1,223	-	8. Plant and machine controllers and assemblers
9. ผู้พักการ ชั่วคราว และ ผู้ปฏิบัติงาน ตาม คำสั่ง	1,824	-	-	-	-	-	-	-	-	-	-	9. Elementary occupations
10. คนงาน ที่มี ฝีมือ ด้าน การ เกษตร	-	-	-	-	-	-	-	-	-	-	-	10. Workers not classifiable by occupation
รวม	20,199	-	-	4,713	-	-	1,036	6,414	3,446	1,813	1,912	FEMALE
1. ผู้พักการ ชั่วคราว และ ผู้ปฏิบัติงาน ตาม คำสั่ง	-	-	-	-	-	-	-	-	-	-	-	1. managers, senior officials and legislators
2. ผู้ประกอบ วิชาชีพ ต่าง กัน	1,223	-	-	-	-	-	-	-	-	-	-	2. Professionals
3. เจ้าหน้าที่ เทคนิค และผู้ ประกอบ วิชาชีพ อื่น ที่เกี่ยวข้อง กัน	2,907	-	-	2,907	-	-	-	-	-	-	-	3. Technicians and associate professionals
4. เสมียน	-	-	-	-	-	-	-	-	-	-	-	4. Clerks
5. พนักงาน บริการ และผู้ ขาย สินค้า	1,223	-	-	-	-	-	-	-	-	1,223	-	5. Service workers and sell goods
6. ผู้ปฏิบัติงาน ที่มี ฝีมือ ด้าน การ เกษตร ปศุสัตว์ และ ประมง	-	-	-	-	-	-	-	-	-	-	-	6. Skilled agricultural forest and fishery workers
7. ช่าง ฝีมือ และผู้ ปฏิบัติงาน ที่มี ฝีมือ ด้าน การ ประกอบ และ ผู้ ปฏิบัติงาน ที่มี ฝีมือ ด้าน การ ประกอบ	2,907	-	-	2,907	-	-	-	-	-	-	-	7. Craft and associate professionals and assemblers
8. ผู้ประกอบ อาชีพ ด้าน การ บริการ และ ผู้ ปฏิบัติงาน ที่มี ฝีมือ ด้าน การ เกษตร	691	-	-	-	-	-	-	-	-	-	-	8. Plant and machine controllers and assemblers
9. ผู้พักการ ชั่วคราว และ ผู้ปฏิบัติงาน ตาม คำสั่ง	-	-	-	-	-	-	-	-	-	-	-	9. Elementary occupations
10. คนงาน ที่มี ฝีมือ ด้าน การ เกษตร	-	-	-	-	-	-	-	-	-	-	-	10. Workers not classifiable by occupation

ตารางที่ 14 จำนวนผู้ว่างงาน ที่เคยทำงานก่อน จำนวนตามอาชีพที่ทำงานครั้งสุดท้าย อุตสาหกรรมที่ทำงานครั้งสุดท้าย และเพศ กรุงเทพมหานคร (ต่อ)
 TABLE 14 UNEMPLOYED PERSONS, EVER WORKED BY LAST OCCUPATION, LAST INDUSTRY AND SEX, BANGKOK METROPOLIS (Contd.)

ไตรมาสที่ 1/2558_Quarter 1/2015

อาชีพที่ทำงานครั้งสุดท้าย Last occupation	อุตสาหกรรมที่ทำงานครั้งสุดท้าย (ต่อ) Last Industry (Contd.)										LAST OCCUPATION	
	กิจกรรม อสังหาริมทรัพย์ Real estate activities	กิจกรรมทางวิชาชีพ และเทคนิค Professional/scientific technical activities	การบริหารงาน และสนับสนุน Administrative and support service activities	การบริหารราชการ และป้องกันประเทศ Public admin- istration/defence	การศึกษา Education	กิจกรรมสุขภาพ และสังคม Health and social work	ศิลปะ การบันเทิง และนันทนาการ Art, entertainment	บริการอื่น Other service	งานในครัวเรือน Activities of household	กิจกรรม นอกดินแดน Extra- territorial		ไม่ทราบ Unknown
ชาย			866									MALE
1. ผู้จัดการ ข้าราชการอาวุโส และผู้ช่วยผู้จัดการ และผู้บริหารอาวุโส	-	-	-	-	-	-	-	-	-	-	-	1. managers, senior officials and Legistators
2. ผู้ประกอบวิชาชีพด้านต่างๆ	-	-	-	-	-	-	-	-	-	-	-	2. Professionals
3. เจ้าหน้าที่เทคนิคและผู้ประกอบวิชาชีพ ที่เกี่ยวข้องกันต่างๆ	-	-	-	-	-	-	-	-	-	-	-	3. Technicians and associate professionals
4. เสมียน	-	-	-	-	-	-	-	-	-	-	-	4. Clerks
5. พนักงานบริการและผู้จำหน่ายสินค้า	-	-	866	-	-	-	-	-	-	-	-	5. Service workers and sell goods workers
6. ผู้ปฏิบัติงานที่มีฝีมือในด้านการเกษตร ป่าน้ำ และประมง	-	-	-	-	-	-	-	-	-	-	-	6. Skilled agricultural forest and fishery workers
7. ช่างฝีมือ และผู้ปฏิบัติงานที่เกี่ยวข้อง และช่วยปฏิบัติงานด้านการประกอบ	-	-	-	-	-	-	-	-	-	-	-	7. Craft and associate professionals and assemblers
8. ผู้ประกอบอาชีพด้านช่าง และช่างฝีมือช่างไม้	-	-	-	-	-	-	-	-	-	-	-	8. Plant and machine controllers and assemblers
9. ผู้ประกอบอาชีพด้านช่าง และช่างฝีมือช่างไม้	-	-	-	-	-	-	-	-	-	-	-	9. Elementary occupations and assemblers
10. คนงานซึ่งมีตำแหน่งไม่แน่นอน	-	-	-	-	-	-	-	-	-	-	-	10. Workers not classifiable by occupation
หญิง		903								691		FEMALE
1. ผู้จัดการ ข้าราชการอาวุโส และผู้ช่วยผู้จัดการ และผู้บริหารอาวุโส	-	-	-	-	-	-	-	-	-	-	-	1. managers, senior officials and Legistators
2. ผู้ประกอบวิชาชีพด้านต่างๆ	-	-	-	-	-	-	-	-	-	-	-	2. Professionals
3. เจ้าหน้าที่เทคนิคและผู้ประกอบวิชาชีพ ที่เกี่ยวข้องกันต่างๆ	-	903	-	-	-	-	-	-	-	-	-	3. Technicians and associate professionals
4. เสมียน	-	-	-	-	-	-	-	-	-	-	-	4. Clerks
5. พนักงานบริการและผู้จำหน่ายสินค้า	-	-	-	-	-	-	-	-	-	-	-	5. Service workers and sell goods workers
6. ผู้ปฏิบัติงานที่มีฝีมือในด้านการเกษตร ป่าน้ำ และประมง	-	-	-	-	-	-	-	-	-	-	-	6. Skilled agricultural forest and fishery workers
7. ช่างฝีมือ และผู้ปฏิบัติงานที่เกี่ยวข้อง และช่วยปฏิบัติงานด้านการประกอบ	-	-	-	-	-	-	-	-	-	-	-	7. Craft and associate professionals and assemblers
8. ผู้ประกอบอาชีพด้านช่าง และช่างฝีมือช่างไม้	-	-	-	-	-	-	-	-	-	-	-	8. Plant and machine controllers and assemblers
9. ผู้ประกอบอาชีพด้านช่าง และช่างฝีมือช่างไม้	-	-	-	-	-	-	-	-	-	-	-	9. Elementary occupations and assemblers
10. คนงานซึ่งมีตำแหน่งไม่แน่นอน	-	-	-	-	-	-	-	-	-	-	-	10. Workers not classifiable by occupation

ตารางที่ 15 จำนวนลูกจ้าง จำแนกตามค่าจ้างเฉลี่ย ผลประโยชน์อื่นๆ ที่ได้รับ อุตสาหกรรม กรุงเทพมหานคร
TABLE 15 EMPLOYEE BY AVERAGE WAGE, FRINGE BENEFIT, INDUSTRY, BANGKOK METROPOLIS

ไตรมาสที่ 1/2558 : Quarter 1/2015

หน่วยนับพัน : in Thousands

อุตสาหกรรม	จำนวนลูกจ้าง Total Employee	ค่าจ้างเฉลี่ย Average Wage	ลูกจ้างที่ได้รับผลประโยชน์อื่นๆ				Employee Receive Fringe Benefit			INDUSTRY
			ได้รับเป็นเงิน In Cash	เงินอื่นๆ Other Income	อาหาร Food	ได้รับเป็นสิ่งของ In Kind	ที่อยู่อาศัย Housing	อื่นๆ Others		
			โบนัส Bonus	ค่าล่วงเวลา Overtime		เครื่องแต่งกาย Clothes				
ยอดรวม	3,805.0	19,011.1	303.0	292.9	235.1	28.0	245.9	50.8	TOTAL	
1. เกษตรกรรม การป่าไม้ และการประมง	14.6	8,948.0	-	-	-	-	3.5	-	1. Agriculture, forestry and fishing	
2. การทำเหมืองแร่ และเหมืองหิน	4.5	31,946.6	1.0	-	-	-	-	-	2. Mining and quarrying	
3. การผลิต	929.3	17,528.8	90.4	113.7	35.0	16.6	29.1	6.5	3. Manufacturing	
4. ไฟฟ้า ก๊าซ ไอน้ำ และระบบปรับอากาศ	19.6	28,704.4	-	0.7	-	-	-	1.3	4. Electricity, gas, steam and air conditioning supply	
5. การจัดการน้ำ การจัดการและการบำบัดน้ำเสีย ของเสีย และสิ่งปฏิกูล	28.1	17,471.4	1.2	20.7	1.6	-	20.6	20.6	5. Water supply; sewerage, waste management and remediation activities	
6. การก่อสร้าง	208.7	14,934.1	17.3	22.1	3.2	0.8	40.2	3.1	6. Construction	
7. การขนส่ง และการขุดลอก การซ่อมยานยนต์	666.7	18,188.2	50.1	30.4	64.8	0.6	22.1	5.7	7. Wholesale and retail trade; repair of motor vehicles and motorcycles	
8. การขนส่ง และสถานที่เก็บสินค้า	238.2	21,213.6	33.7	26.5	14.7	0.8	8.5	9.7	8. Transportation and storage	
9. ที่พักแรมและบริการด้านอาหาร	236.9	13,331.9	27.9	9.3	23.3	3.5	34.2	-	9. Accommodation and food service activities	
10. ซ่อมแซมอาคารและการสื่อสาร	118.9	26,619.0	12.8	5.1	5.1	-	0.5	1.5	10. Information and communication	
11. กิจกรรมทางการเงินและการประกันภัย	219.4	27,405.5	24.9	1.6	22.0	-	-	-	11. Financial and insurance activities	
12. กิจกรรมอสังหาริมทรัพย์	71.0	17,528.5	2.6	-	0.9	-	14.4	0.5	12. Real estate activities	
13. กิจกรรมทางวิชาชีพ วิทยาศาสตร์ และเทคนิค	173.4	24,847.7	17.4	4.2	3.4	0.7	3.2	-	13. Professional, scientific and technical activities	
14. กิจกรรมการบริหารและการบริการสนับสนุน	181.3	13,669.1	4.0	22.2	8.6	2.6	1.2	-	14. Administrative and support service activities	
15. การบริหารราชการ การป้องกันประเทศ การประกันสังคม	197.8	23,780.1	3.9	12.4	22.8	1.1	3.1	-	15. Public administration and defence; compulsory social security	
16. การศึกษา	162.5	24,998.7	1.5	1.2	7.4	1.3	4.5	-	16. Education	
17. กิจกรรมด้านสุขภาพและงานสังคมสงเคราะห์	108.4	21,866.5	5.5	7.5	7.3	-	-	-	17. Human health and social work activities	
18. ศิลปะ ความบันเทิง และนันทนาการ	37.6	14,485.3	1.1	3.6	3.4	-	1.7	-	18. Arts, entertainment and recreation	
19. กิจกรรมบริการด้านอื่น ๆ	55.3	10,442.1	3.2	2.9	7.1	-	3.2	-	19. Other service activities	
20. กิจกรรมการจ้างงานในครัวเรือนส่วนบุคคล การผลิตสินค้าและบริการที่ตนเองทำขึ้นเพื่อใช้ในครัวเรือน	98.6	9,516.9	3.1	8.9	4.8	1.2	56.0	1.9	20. Activities of households as employers, undifferentiated goods and services-producing activities of households for own use	
21. กิจกรรมขององค์กรระหว่างประเทศ	2.3	103,587.6	-	-	-	-	-	-	21. Activities of extraterritorial organizations and bodies	
22. ไม่ทราบ	32.1	19,647.8	1.5	-	-	-	-	-	22. Unknown	

ตารางที่ 16 จำนวนลูกจ้างเอกชน จำแนกตามค่าจ้างเฉลี่ย ผลประโยชน์ที่ได้รับ อุตสาหกรรม และเพศ กรุงเทพมหานคร
TABLE 16 PRIVATE EMPLOYEE BY AVERAGE WAGE, FRINGE BENEFIT, INDUSTRY AND SEX, BANGKOK METROPOLIS

อุตสาหกรรม Industry	จำนวนลูกจ้าง Total Private Employee	ค่าจ้างเฉลี่ย Average Wage	ลูกจ้างเอกชนที่ได้รับผลประโยชน์ Private Employees Receive Fringe Benefit					อุตสาหกรรม INDUSTRY		
			ได้รับเป็นเงิน In Kind							
			โบนัส Bonus	ค่าล่วงเวลา Overtime	เงินอื่นๆ Other Income	อาหาร Food	เสื้อผ้า Clothes		ที่อยู่อาศัย Housing	อื่นๆ Others
ชาย								MALE		
1. เกษตรกรรม การป่าไม้ และการประมง	1,703.6	18,783.5	142.6	141.3	108.5	67.6	9.4	112.5	28.1	- 1. Agriculture, forestry and fishing
2. การทำเหมืองแร่ และเหมืองหิน	7.3	9,681.7	-	-	-	-	-	3.5	-	- 2. Mining and quarrying
3. การผลิต	485.6	17,885.2	35.6	55.3	21.4	5.2	7.9	20.0	4.5	3. Manufacturing
4. ไฟฟ้า ก๊าซ ไอน้ำ และระบบปรับอากาศ	-	-	-	-	-	-	-	-	-	- 4. Electricity, gas, steam and air conditioning supply
5. การจัดหาสินค้า การจัดการและการบำรุงรักษา ของเสีย และสิ่งปฏิกูล	15.1	18,154.4	0.7	11.1	1.6	-	-	12.7	-	5. Water supply, sewerage, waste management and remediation activities
6. การก่อสร้าง	164.6	15,772.4	13.6	12.3	1.8	3.2	0.8	30.4	0.7	6. Construction
7. การขนส่ง และการขายปลีก การซ่อมยานยนต์	353.3	18,994.1	25.6	14.8	38.4	7.0	-	10.9	3.5	7. Wholesale and retail trade; repair of motor vehicles and motorcycles
8. การขนส่ง และสถานที่สินค้า	123.6	17,534.1	12.3	20.0	11.9	0.5	-	5.4	5.4	8. Transportation and storage
9. ที่พักแรมและบริการด้านอาหาร	97.0	12,165.2	17.1	3.8	10.3	45.7	0.8	20.2	0.8	9. Accommodation and food service activities
10. ข้อมูลข่าวสารและการสื่อสาร	65.5	23,595.5	9.1	3.3	4.0	1.1	-	0.5	-	10. Information and communication
11. กิจกรรมทางการเงินและการประกันภัย	74.5	32,090.3	10.6	-	6.9	-	-	-	-	11. Financial and insurance activities
12. กิจกรรมอสังหาริมทรัพย์	24.2	23,538.2	-	-	0.9	0.5	-	1.0	-	12. Real estate activities
13. กิจกรรมทางวิชาชีพ วิทยาศาสตร์ และเทคนิค	86.1	26,426.3	8.5	1.7	1.1	-	-	0.6	-	13. Professional, scientific and technical activities
14. กิจกรรมการบริหารและการบริการสนับสนุน	94.6	14,331.1	2.2	10.9	3.6	0.5	-	1.2	-	14. Administrative and support service activities
15. การบริหารราชการ การป้องกันประเทศ การประมงในน้ำจืด	15.3	21,146.6	-	-	0.8	-	-	-	-	15. Public administration and defence; compulsory social security
16. การศึกษา	11.3	35,198.1	1.1	2.3	-	-	-	-	-	16. Education
17. กิจกรรมด้านสุขภาพและงานสังคมสงเคราะห์	18.3	18,829.7	1.1	1.7	1.7	-	-	-	-	17. Human health and social work activities
18. ศิลปะ ความบันเทิง และนันทนาการ	20.3	10,515.2	2.1	1.1	4.3	2.3	-	3.1	-	18. Arts, entertainment and recreation
19. กิจกรรมบริการด้านอื่น ๆ	22.2	11,955.3	0.6	3.2	-	-	-	-	-	19. Other service activities
20. กิจกรรมการจ้างงานในครัวเรือนส่วนบุคคล การผลิตสินค้าและบริการที่ขึ้นเองเพื่อใช้ในครัวเรือน	1.6	60,000.0	-	-	-	-	-	-	-	20. Activities of households as employers; undifferentiated goods and services-producing activities of households for own use
21. กิจกรรมขององค์กรระหว่างประเทศ	18.6	17,201.1	1.5	-	-	-	-	-	-	21. Activities of extraterritorial organizations and bodies
22. ไม่ทราบ	1,609.4	17,303.7	138.1	128.3	89.6	140.1	18.6	125.9	21.3	22. Unknown
หญิง										FEMALE
1. เกษตรกรรม การป่าไม้ และการประมง	7.3	8,209.4	-	-	-	-	-	-	-	- 1. Agriculture, forestry and fishing
2. การทำเหมืองแร่ และเหมืองหิน	-	-	-	-	-	-	-	-	-	- 2. Mining and quarrying
3. การผลิต	433.0	16,532.3	54.8	58.4	12.3	11.4	8.7	9.1	2.0	3. Manufacturing
4. ไฟฟ้า ก๊าซ ไอน้ำ และระบบปรับอากาศ	1.0	25,800.0	-	-	-	-	-	-	-	- 4. Electricity, gas, steam and air conditioning supply
5. การจัดหาสินค้า การจัดการและการบำรุงรักษา ของเสีย และสิ่งปฏิกูล	10.2	12,871.0	0.6	9.6	-	-	-	7.9	-	5. Water supply, sewerage, waste management and remediation activities
6. การก่อสร้าง	44.0	11,800.3	3.7	9.8	1.4	-	-	9.8	2.4	6. Construction
7. การขนส่ง และการขายปลีก การซ่อมยานยนต์	312.0	17,289.2	24.5	14.3	26.4	6.2	0.6	11.2	4.3	7. Wholesale and retail trade; repair of motor vehicles and motorcycles
8. การขนส่ง และสถานที่สินค้า	56.6	20,494.1	8.1	2.3	1.1	0.8	0.8	3.1	3.1	8. Transportation and storage
9. ที่พักแรมและบริการด้านอาหาร	139.9	14,141.2	10.7	5.6	13.0	57.6	2.7	14.0	0.7	9. Accommodation and food service activities
10. ข้อมูลข่าวสารและการสื่อสาร	38.2	30,646.9	3.2	0.8	1.1	-	-	-	-	10. Information and communication
11. กิจกรรมทางการเงินและการประกันภัย	120.7	24,673.4	12.4	0.8	14.1	-	-	-	-	11. Financial and insurance activities
12. กิจกรรมอสังหาริมทรัพย์	46.8	14,413.6	2.6	-	-	1.7	-	13.3	0.5	12. Real estate activities
13. กิจกรรมทางวิชาชีพ วิทยาศาสตร์ และเทคนิค	82.8	23,088.4	8.9	2.5	2.3	0.7	0.7	2.6	-	13. Professional, scientific and technical activities
14. กิจกรรมการบริหารและการบริการสนับสนุน	86.7	12,946.2	1.8	11.2	5.0	0.6	2.6	-	-	14. Administrative and support service activities
15. การบริหารราชการ การป้องกันประเทศ การประมงในน้ำจืด	-	-	-	-	-	-	-	-	-	15. Public administration and defence; compulsory social security
16. การศึกษา	47.4	21,022.0	1.5	-	-	1.5	1.3	-	-	16. Education
17. กิจกรรมด้านสุขภาพและงานสังคมสงเคราะห์	39.2	24,728.6	1.9	3.7	3.8	-	-	-	-	17. Human health and social work activities
18. ศิลปะ ความบันเทิง และนันทนาการ	18.1	10,274.5	-	1.9	1.7	-	-	-	-	18. Arts, entertainment and recreation
19. กิจกรรมบริการด้านอื่น ๆ	35.1	10,399.9	1.1	1.8	7.1	1.3	-	1.8	-	19. Other service activities
20. กิจกรรมการจ้างงานในครัวเรือนส่วนบุคคล การผลิตสินค้าและบริการที่ขึ้นเองเพื่อใช้ในครัวเรือน	76.4	8,808.7	2.4	5.7	0.5	58.5	1.2	52.9	1.3	20. Activities of households as employers; undifferentiated goods and services-producing activities of households for own use
21. กิจกรรมขององค์กรระหว่างประเทศ	0.7	200,000.0	-	-	-	-	-	-	-	21. Activities of extraterritorial organizations and bodies
22. ไม่ทราบ	13.4	17,496.5	-	-	-	-	-	-	-	22. Unknown

ตารางที่ 18 จำนวนลูกจ้าง จำแนกตามอาชีพ ระดับของรายได้ และเพศ กรุงเทพมหานคร

TABLE 18 EMPLOYEE BY OCCUPATION, INCOME CLASS AND SEX - BANGKOK METROPOLIS

หน่วยนับหมื่น : In Thousands

ระดับของรายได้	อาชีพ											ผู้ประกอบอาชีพ งานพื้นฐาน Elementary occupations	คนงานซึ่งมี ได้งานทำ ไม่แน่นอน Not classifiable	INCOME CLASS
	รวม	ผู้บัญชาการ Legislators & Managers	ผู้ประกอบวิชาชีพ ชั้นสูง Professional	เจ้าหน้าที่เทคนิค และผู้ประกอบ วิชาชีพ Technicians	เสมียน Clerks	พนักงานบริการ ผู้จำหน่ายสินค้า Service Workers	ด้านเกษตร ป่าไม้และประมง Agricultural & Fishery	ช่างฝีมือและผู้ปฏิบัติงาน งานที่เกี่ยวข้อง Craft & associat	ผู้ควบคุมเครื่องจักร งานด้านกลไก Plant & Machine controlors	ผู้ประกอบอาชีพ งานพื้นฐาน Elementary occupations	คนงานซึ่งมี ได้งานทำ ไม่แน่นอน Not classifiable			
ชาย	1,960.9	154.9	266.1	200.7	152.1	269.4	11.0	406.5	304.1	180.4	15.7	MALE		
ต่ำกว่า 1,501 บาท	0.7	-	-	-	-	-	0.7	-	-	-	-	Less than 1,501 Baht		
1,501 - 2,500 บาท	-	-	-	-	-	-	-	-	-	-	-	1,501 - 2,500 Baht		
2,501 - 3,500 บาท	4.5	-	0.9	-	-	-	-	-	-	3.7	-	2,501 - 3,500 Baht		
3,501 - 4,500 บาท	4.5	-	-	-	-	0.7	-	-	2.8	1.0	-	3,501 - 4,500 Baht		
4,501 - 5,500 บาท	9.0	-	-	-	-	3.3	-	2.7	-	3.0	-	4,501 - 5,500 Baht		
5,501 - 6,500 บาท	21.9	-	0.5	0.9	-	5.4	-	0.8	-	14.3	-	5,501 - 6,500 Baht		
6,501 - 7,500 บาท	42.7	-	1.6	0.5	1.5	8.7	0.5	11.1	3.3	15.6	-	6,501 - 7,500 Baht		
7,501 - 10,000 บาท	487.3	-	4.8	11.4	19.7	102.3	4.6	132.0	110.2	102.4	-	7,501 - 10,000 Baht		
10,001 - 15,000 บาท	640.6	5.4	28.5	52.1	76.5	107.3	5.2	179.8	143.9	35.0	6.9	10,001 - 15,000 Baht		
15,001 - 20,000 บาท	261.7	12.6	54.4	61.5	26.6	15.8	-	53.2	33.6	3.9	-	15,001 - 20,000 Baht		
20,001 - 30,000 บาท	259.3	48.0	94.0	46.9	19.9	17.0	-	17.1	10.3	-	6.3	20,001 - 30,000 Baht		
มากกว่า 30,000 บาท	211.4	85.4	77.5	24.4	6.9	8.0	-	8.5	-	0.8	-	More than 30,000 Baht		
ไม่ทราบ	17.1	3.6	4.1	3.1	1.0	1.1	-	1.2	-	0.7	2.5	Unknown		
หญิง	1,882.9	158.7	297.5	249.1	314.4	301.3	4.7	120.0	124.5	300.4	12.3	FEMALE		
ต่ำกว่า 1,501 บาท	0.7	-	-	-	-	-	-	-	-	0.7	-	Less than 1,501 Baht		
1,501 - 2,500 บาท	3.8	-	-	-	-	-	-	-	-	3.8	-	1,501 - 2,500 Baht		
2,501 - 3,500 บาท	4.4	-	-	-	-	1.1	-	-	1.3	2.0	-	2,501 - 3,500 Baht		
3,501 - 4,500 บาท	10.0	-	-	1.6	-	4.1	-	1.3	0.9	2.9	-	3,501 - 4,500 Baht		
4,501 - 5,500 บาท	9.8	-	-	-	-	1.0	-	2.6	0.9	5.2	-	4,501 - 5,500 Baht		
5,501 - 6,500 บาท	29.6	0.7	-	-	4.8	8.8	-	1.4	2.4	11.6	-	5,501 - 6,500 Baht		
6,501 - 7,500 บาท	63.5	-	-	-	-	15.4	-	8.4	9.1	30.7	-	6,501 - 7,500 Baht		
7,501 - 10,000 บาท	550.0	-	12.6	19.7	49.8	124.2	4.1	71.0	79.6	189.0	-	7,501 - 10,000 Baht		
10,001 - 15,000 บาท	476.7	7.0	49.8	69.1	143.5	100.2	0.6	22.2	28.4	53.1	2.7	10,001 - 15,000 Baht		
15,001 - 20,000 บาท	286.0	17.1	75.2	80.8	74.1	27.9	-	6.0	2.2	0.7	2.0	15,001 - 20,000 Baht		
20,001 - 30,000 บาท	241.7	45.3	90.6	46.9	39.1	10.3	-	6.4	0.7	-	2.3	20,001 - 30,000 Baht		
มากกว่า 30,000 บาท	184.9	82.7	64.7	26.8	3.0	6.6	-	0.6	-	0.6	-	More than 30,000 Baht		
ไม่ทราบ	21.8	5.9	4.7	4.1	-	1.8	-	-	-	-	5.3	Unknown		

ตารางที่ 19 จำนวนลูกจ้างจำแนกตามอุตสาหกรรม ระดับของรายได้ กรุงเทพมหานคร
TABLE 19 EMPLOYEE BY INDUSTRY, INCOME CLASS, BANGKOK METROPOLIS

ไตรมาสที่ 1/2558 : Quarter 1/2015

หน่วยนับเป็น : in Thousands

ระดับของรายได้	อุตสาหกรรม Industry											TOTAL	INCOME CLASS
	รวม	เกษตรกรรม การป้อน และป่าไม้	การทำ เหมืองแร่ และถลุงหิน	การผลิต Manufacturing	ไฟฟ้า ก๊าซ ไอน้ำระบบ ปรับอากาศ	จัดเก็บน้ำทิ้ง และน้ำ เสีย	ก่อสร้าง Construction	การขายปลีก การขายส่ง ค้าปลีกและ ค้าส่ง	การขนส่ง และ การเก็บ พัสดุ	ที่พักแและ บริการ ที่พัก	ข้อมูล และการ สื่อสาร		
	Total	Agriculture	Mining	turing	Electricity	Water supply sewage, waste	Construction	whole sale&retail	Transportation and storage	Accommodation and food service	Information &communication	Financial intermediation	
รวมทั้งรวม	3,843.8	14.6	4.5	930.4	19.6	28.1	208.7	674.0	242.8	236.9	120.4	222.4	
ต่ำกว่า 1,501 บาท	1.5	-	-	-	-	-	-	-	-	-	-	-	Less than 1,501 Baht
1,501 - 2,500 บาท	3.8	-	-	-	-	-	-	-	-	-	-	-	1,501 - 2,500 Baht
2,501 - 3,500 บาท	8.9	-	-	1.3	-	-	-	-	-	2.2	-	-	2,501 - 3,500 Baht
3,501 - 4,500 บาท	14.5	-	-	3.9	-	-	-	6.6	-	1.3	-	-	3,501 - 4,500 Baht
4,501 - 5,500 บาท	18.8	-	-	7.3	-	-	1.5	3.1	-	1.6	-	-	4,501 - 5,500 Baht
5,501 - 6,500 บาท	51.6	-	-	4.6	-	-	13.4	1.2	1.7	12.2	-	1.5	5,501 - 6,500 Baht
6,501 - 7,500 บาท	106.2	0.9	-	28.1	-	-	12.9	20.0	0.7	12.3	1.0	-	6,501 - 7,500 Baht
7,501 - 10,000 บาท	1,037.3	11.8	-	364.5	2.0	6.8	62.6	158.8	46.7	98.4	3.3	20.9	7,501 - 10,000 Baht
10,001 - 15,000 บาท	1,117.3	1.9	1.0	273.1	3.2	12.2	61.5	245.1	88.9	54.5	28.5	45.8	10,001 - 15,000 Baht
15,001 - 20,000 บาท	507.7	-	-	95.6	4.2	3.5	23.4	111.2	42.6	26.6	20.2	39.2	15,001 - 20,000 Baht
20,001 - 30,000 บาท	501.0	-	1.7	70.5	5.5	2.9	20.8	73.4	29.4	19.1	44.3	61.3	20,001 - 30,000 Baht
มากกว่า 30,000 บาท	396.3	-	1.7	80.6	4.7	2.8	12.6	47.4	28.2	8.8	21.7	50.7	More than 30,000 Baht
ไม่ทราบ	38.9	-	-	1.1	-	-	-	7.2	4.6	-	1.5	3.1	Unknown

ตารางที่ 19 จำนวนผู้จ้างงานตามอุตสาหกรรม ระดับของรายได้ กรุงเทพมหานคร (ต่อ)
TABLE 19 EMPLOYEE BY INDUSTRY, INCOME CLASS, BANGKOK METROPOLIS (Contd.)

หน่วยนับ: in Thousands

ระดับของรายได้	อุตสาหกรรม (ต่อ) Industry (Contd.)										รวม	
	กิจกรรมอสังหาริมทรัพย์ Real estate activities	กิจกรรมทางวิชาชีพ วิทยาศาสตร์ เทคโนโลยี และบริการ Professional, scientific, technical activities and service activities	การบริหารสนับสนุน และบริการสนับสนุน Administrative and support service activities	การบริหารราชการ ป้องกันประเทศ Public administration and defence	การศึกษา Education	กิจกรรมด้านสุขภาพ งานสังคมศาสตร์ Health and social work	ศิลปะ ความบันเทิง และนันทนาการ Art, entertainment and recreation	บริการอื่น ๆ Other service	งานในครัวเรือน ส่วนบุคคล Activities of household	กิจกรรมขององค์กร Extra-territorial		ไม่ทราบ Unknown
ทั้งหมด	71.0	175.4	181.3	201.0	165.8	108.4	37.6	60.0	98.6	2.8	39.8	TOTAL
ต่ำกว่า 1,501 บาท	-	-	-	-	-	-	-	0.7	0.7	-	-	Less than 1,501 Baht
1,501 - 2,500 บาท	-	-	-	-	-	-	3.2	-	0.6	-	-	1,501 - 2,500 Baht
2,501 - 3,500 บาท	-	-	-	-	-	-	2.5	1.6	1.4	-	-	2,501 - 3,500 Baht
3,501 - 4,500 บาท	0.5	-	-	-	-	-	-	-	2.1	-	-	3,501 - 4,500 Baht
4,501 - 5,500 บาท	0.6	-	0.4	-	-	-	1.1	-	3.2	-	-	4,501 - 5,500 Baht
5,501 - 6,500 บาท	3.0	2.2	0.5	0.7	1.6	-	3.8	0.6	4.7	-	-	5,501 - 6,500 Baht
6,501 - 7,500 บาท	5.0	-	3.7	-	0.7	1.5	1.4	3.4	14.6	-	-	6,501 - 7,500 Baht
7,501 - 10,000 บาท	28.4	12.1	75.9	20.0	13.1	22.2	9.1	34.6	44.7	-	1.6	7,501 - 10,000 Baht
10,001 - 15,000 บาท	14.6	52.8	66.0	44.3	38.5	34.3	5.2	8.2	23.6	-	14.3	10,001 - 15,000 Baht
15,001 - 20,000 บาท	8.1	36.4	17.1	45.4	32.9	26.5	4.7	4.1	1.4	-	4.9	15,001 - 20,000 Baht
20,001 - 30,000 บาท	2.8	39.2	11.3	52.6	36.7	10.4	4.2	2.2	1.5	-	11.3	20,001 - 30,000 Baht
มากกว่า 30,000 บาท	8.0	30.7	6.4	34.8	39.1	13.6	2.4	-	-	2.3	-	More than 30,000 Baht
ไม่ทราบ	-	2.0	-	3.1	3.3	-	-	4.7	-	0.5	7.7	Unknown

ตารางที่ 19 จำนวนลูกจ้าง จำแนกตามอุตสาหกรรม ระดับของรายได้ และเพศ กรุงเทพมหานคร
TABLE 19 EMPLOYEE BY INDUSTRY, INCOME CLASS AND SEX - BANGKOK METROPOLIS

หน่วยนับ : in Thousands

ระดับของรายได้	รวม	อุตสาหกรรม Industry										กิจการทางเงินและ การประกันภัย Financial Intermediation	INCOME CLASS
		การปลูก และการประมง Agriculture	การทำ เหมืองแร่ และหินงอกหินยสี Mining	การผลิต Manufacturing	ไฟฟ้า ก๊าซ ไอน้ำระบบปรับอากาศ Electricity	การส่งน้ำ ขนบกักเก็บ และประปา Water supply sewage, waste	การก่อสร้าง Construction	การขายปลีก การขายส่ง whole sale&retail	การขนส่ง และ สถานที่เก็บสินค้า Transportation and storage	ที่พักแรมและ บริการด้านอาหาร Accommodation and food service	ข้อมูลข่าวสาร และสื่อสาร Information and communication		
ชาย	1,960.9	7.3	4.5	490.1	11.4	16.0	164.6	359.9	170.1	97.0	76.1	84.1	MALE
ต่ำกว่า 1,501 บาท	0.7	-	-	-	-	-	-	-	-	-	-	-	Less than 1,501 Baht
1,501 - 2,500 บาท	-	-	-	-	-	-	-	-	-	-	-	-	1,501 - 2,500 Baht
2,501 - 3,500 บาท	4.5	-	-	-	-	-	-	-	-	1.1	-	-	2,501 - 3,500 Baht
3,501 - 4,500 บาท	4.5	-	-	1.0	-	-	-	2.8	-	0.7	-	-	3,501 - 4,500 Baht
4,501 - 5,500 บาท	9.0	-	-	2.9	-	-	0.8	2.7	-	1.6	-	-	4,501 - 5,500 Baht
5,501 - 6,500 บาท	21.9	-	-	-	-	-	8.6	0.4	-	5.2	-	0.9	5,501 - 6,500 Baht
6,501 - 7,500 บาท	42.7	-	-	14.1	-	-	5.4	13.1	0.7	3.3	1.0	-	6,501 - 7,500 Baht
7,501 - 10,000 บาท	487.3	5.5	-	170.1	1.0	1.6	50.2	76.8	34.8	46.0	2.3	8.7	7,501 - 10,000 Baht
10,001 - 15,000 บาท	640.6	1.9	1.0	169.3	2.1	9.5	51.1	136.2	66.8	20.8	20.9	10.4	10,001 - 15,000 Baht
15,001 - 20,000 บาท	261.7	-	-	54.9	2.6	0.7	17.5	52.1	30.1	11.0	10.0	15.6	15,001 - 20,000 Baht
20,001 - 30,000 บาท	259.3	-	1.7	37.8	2.5	2.9	18.5	42.1	18.0	7.3	29.8	19.4	20,001 - 30,000 Baht
มากกว่า 30,000 บาท ไม่ทราบ	211.4	-	1.7	40.1	3.2	1.3	12.6	28.6	17.2	-	11.2	28.3	More than 30,000 Baht Unknown
รวม	17.1	-	-	-	-	-	-	5.2	2.5	-	0.9	0.8	Unknown
หญิง	1,882.9	7.3	-	440.4	8.2	12.2	44.0	314.0	72.7	139.9	44.3	138.4	FEMALE
ต่ำกว่า 1,501 บาท	0.7	-	-	-	-	-	-	-	-	-	-	-	Less than 1,501 Baht
1,501 - 2,500 บาท	3.8	-	-	-	-	-	-	-	-	-	-	-	1,501 - 2,500 Baht
2,501 - 3,500 บาท	4.4	-	-	1.3	-	-	-	-	-	1.1	-	-	2,501 - 3,500 Baht
3,501 - 4,500 บาท	10.0	-	-	2.9	-	-	-	3.9	-	0.6	-	-	3,501 - 4,500 Baht
4,501 - 5,500 บาท	9.8	-	-	4.4	-	-	0.7	0.4	-	-	-	-	4,501 - 5,500 Baht
5,501 - 6,500 บาท	29.6	-	-	4.6	-	-	4.9	0.8	1.7	7.0	-	0.6	5,501 - 6,500 Baht
6,501 - 7,500 บาท	63.5	0.9	-	14.0	-	-	7.5	6.9	-	9.0	-	-	6,501 - 7,500 Baht
7,501 - 10,000 บาท	550.0	6.4	-	194.4	1.1	5.2	12.4	82.0	11.9	52.4	1.0	12.2	7,501 - 10,000 Baht
10,001 - 15,000 บาท	476.7	-	-	103.8	1.1	2.7	10.4	108.8	22.2	33.7	7.5	35.5	10,001 - 15,000 Baht
15,001 - 20,000 บาท	286.0	-	-	40.7	1.6	2.8	5.9	59.1	12.4	15.6	10.2	23.6	15,001 - 20,000 Baht
20,001 - 30,000 บาท	241.7	-	-	32.7	2.9	-	2.3	31.3	11.4	11.8	14.5	42.0	20,001 - 30,000 Baht
มากกว่า 30,000 บาท ไม่ทราบ	184.9	-	-	40.5	1.5	1.5	-	18.8	11.1	8.8	10.5	22.4	More than 30,000 Baht Unknown
รวม	21.8	-	-	1.1	-	-	-	2.0	2.1	-	0.6	2.3	Unknown

ตารางที่ 19 จำนวนกำลังจ้างตามอุตสาหกรรม ระดับของรายได้ และเขตกรุงเทพมหานคร (ต่อ)
TABLE 19 EMPLOYEE BY INDUSTRY, INCOME CLASS AND SEX, BANGKOK METROPOLIS (Contd.)

ไตรมาสที่ 1/2558 : Quarter 1/2015

หน่วยนับพัน : In Thousands

ระดับของรายได้ Income Class	อุตสาหกรรม (ต่อ) Industry (Contd.)										กิจกรรมของ จ้าง Extra-territorial	ไม่ทราบ Unknown	INCOME CLASS	
	กิจกรรม อสังหาริมทรัพย์ Real estate activities	กิจกรรมทางอาชีพ วิชาชีพเทคนิค Professional/scientific technical activities	การบริหารสนับสนุน และสนับสนุน Administrative and support service activities	การบริหารราชการ ป้องกันประเทศ Public administration defence	การศึกษา Education	กิจกรรมด้านสุขภาพ งานสังคมสงเคราะห์ Health and social work	ศิลปะ ความบันเทิง และนันทนาการ Art, entertainment	บริการอื่น Other service	งานครัวเรือน Activities of household	กิจกรรมของ จ้าง Extra-territorial				
ชาย														MALE
ต่ำกว่า 1,501 บาท	24.2	87.1	94.6	105.2	50.0	32.3	19.6	22.3	22.2	2.1	20.6	Less than 1,501 Baht		
1,501 - 2,500 บาท	-	-	-	-	-	-	-	-	0.7	-	-	1,501 - 2,500 Baht		
2,501 - 3,500 บาท	-	-	-	-	-	-	-	0.9	-	-	-	2,501 - 3,500 Baht		
3,501 - 4,500 บาท	-	-	-	-	-	-	2.5	-	-	-	-	3,501 - 4,500 Baht		
4,501 - 5,500 บาท	-	-	-	-	-	-	-	-	-	-	-	4,501 - 5,500 Baht		
5,501 - 6,500 บาท	0.6	-	0.5	-	0.5	-	3.8	-	1.1	-	-	5,501 - 6,500 Baht		
6,501 - 7,500 บาท	0.5	-	0.6	-	-	-	-	1.1	2.9	-	-	6,501 - 7,500 Baht		
7,501 - 10,000 บาท	7.4	5.4	35.2	14.0	4.5	4.7	-	13.0	6.3	-	-	7,501 - 10,000 Baht		
10,001 - 15,000 บาท	8.3	30.0	38.7	26.2	10.3	15.1	3.3	1.3	9.0	-	8.6	10,001 - 15,000 Baht		
15,001 - 20,000 บาท	1.7	14.3	8.6	18.1	9.3	6.9	4.0	2.4	0.7	-	1.4	15,001 - 20,000 Baht		
20,001 - 30,000 บาท	1.5	20.9	6.5	24.5	11.9	0.4	2.4	1.1	1.5	-	8.7	20,001 - 30,000 Baht		
มากกว่า 30,000 บาท	4.4	16.1	4.5	22.4	10.8	5.2	2.4	-	-	1.6	-	More than 30,000 Baht		
ไม่ทราบ	-	0.4	-	-	2.7	-	-	2.1	-	0.5	2.0	Unknown		
หญิง													FEMALE	
ต่ำกว่า 1,501 บาท	46.8	88.3	86.7	95.8	115.9	76.1	18.1	37.7	76.4	0.7	19.2	Less than 1,501 Baht		
1,501 - 2,500 บาท	-	-	-	-	-	-	-	0.7	-	-	-	1,501 - 2,500 Baht		
2,501 - 3,500 บาท	-	-	-	-	-	-	3.2	-	0.6	-	-	2,501 - 3,500 Baht		
3,501 - 4,500 บาท	-	-	-	-	-	-	-	0.7	1.4	-	-	3,501 - 4,500 Baht		
4,501 - 5,500 บาท	0.5	-	-	-	-	-	-	-	2.1	-	-	4,501 - 5,500 Baht		
5,501 - 6,500 บาท	0.6	-	0.4	-	-	-	-	-	3.2	-	-	5,501 - 6,500 Baht		
6,501 - 7,500 บาท	2.4	2.2	-	0.7	1.1	-	-	-	3.6	-	-	6,501 - 7,500 Baht		
7,501 - 10,000 บาท	4.6	-	3.1	-	0.7	1.5	1.4	2.3	11.7	-	-	7,501 - 10,000 Baht		
10,001 - 15,000 บาท	21.1	6.6	40.7	6.0	8.5	17.5	9.1	21.6	38.4	-	1.6	10,001 - 15,000 Baht		
15,001 - 20,000 บาท	6.3	22.8	27.3	18.1	28.2	19.1	1.9	6.9	14.7	-	5.7	15,001 - 20,000 Baht		
20,001 - 30,000 บาท	6.4	22.2	8.5	27.3	23.6	19.6	0.6	1.7	0.7	-	3.5	20,001 - 30,000 Baht		
มากกว่า 30,000 บาท	1.3	18.4	4.8	28.1	24.8	10.0	1.8	1.1	-	-	2.6	More than 30,000 Baht		
ไม่ทราบ	3.6	14.6	1.9	12.4	28.3	8.4	-	-	-	0.7	-	Unknown		
	-	1.5	-	3.1	0.6	-	-	2.7	-	-	5.8			

ภาคกลาง

ตารางสถิติ ภาคกลาง

- ตารางที่ 1 จำนวนประชากร จำแนกตามกลุ่มอายุ สถานภาพแรงงาน
- ตารางที่ 2 จำนวนประชากรอายุ 15 ปี ขึ้นไป จำแนกตามสถานภาพสมรส สถานภาพแรงงาน
- ตารางที่ 3 จำนวนประชากรอายุ 15 ปีขึ้นไป จำแนกตามระดับการศึกษาที่สำเร็จ สถานภาพแรงงาน
- ตารางที่ 4 ผู้มีงานทำ จำแนกตามระดับการศึกษาที่สำเร็จ อาชีพ
- ตารางที่ 5 ผู้มีงานทำ จำแนกตามระดับการศึกษาที่สำเร็จ อุตสาหกรรม
- ตารางที่ 6 ผู้มีงานทำ จำแนกตามสถานภาพการทำงาน อาชีพ
- ตารางที่ 7 ผู้มีงานทำ จำแนกตามสถานภาพการทำงาน อุตสาหกรรม
- ตารางที่ 8 จำนวนผู้มีงานทำ จำแนกตามอาชีพ และอุตสาหกรรม
- ตารางที่ 9 ผู้มีงานทำ จำแนกตามอาชีพ จำนวนชั่วโมงทำงานต่อสัปดาห์ การมีเวลาเหลือพอที่จะทำงานเพิ่มขึ้น
- ตารางที่ 10 ผู้มีงานทำ จำแนกตามอุตสาหกรรม จำนวนชั่วโมงทำงานต่อสัปดาห์ การมีเวลาเหลือพอที่จะทำงานเพิ่มขึ้น
- ตารางที่ 11 ผู้มีงานทำ จำแนกตามสถานภาพการทำงาน จำนวนชั่วโมงทำงานต่อสัปดาห์ การมีเวลาเหลือพอที่จะทำงานเพิ่มขึ้น
- ตารางที่ 12 ผู้มีงานทำ จำแนกตามกลุ่มอายุ ชั่วโมงการทำงานต่อสัปดาห์ การมีเวลาเหลือพอที่จะทำงานเพิ่มขึ้น
- ตารางที่ 13 จำนวนผู้ว่างงาน ที่หางานทำ จำแนกตามระยะเวลาที่หางานทำ ระดับการศึกษาที่สำเร็จ
- ตารางที่ 14 จำนวนผู้ว่างงาน ที่เคยทำงานมาก่อน จำแนกตามอาชีพที่ทำครั้งสุดท้าย อุตสาหกรรมที่ทำครั้งสุดท้าย
- ตารางที่ 15 ลูกจ้าง จำแนกตามค่าจ้างเฉลี่ย ผลประโยชน์อื่นๆ ที่ได้รับ อุตสาหกรรม
- ตารางที่ 16 ลูกจ้างเอกชน จำแนกตามค่าจ้างเฉลี่ย ผลประโยชน์อื่นๆ ที่ได้รับ อุตสาหกรรม
- ตารางที่ 17 ลูกจ้างรัฐบาล จำแนกตามค่าจ้างเฉลี่ย ผลประโยชน์อื่นๆ ที่ได้รับ อุตสาหกรรม
- ตารางที่ 18 ลูกจ้าง จำแนกตาม อาชีพ ระดับของรายได้
- ตารางที่ 19 ลูกจ้าง จำแนกตาม อุตสาหกรรม ระดับของรายได้

ตารางที่ 1 จำนวนประชากรอายุ 15 ปีขึ้นไป จำแนกตามกลุ่มอายุ สถานภาพแรงงาน ภาคกลาง

TABLE 1 POPULATION 15 YEARS AND OVER BY AGE GROUP, LABOR FORCE STATUS, CENTRAL REGION

ไตรมาสที่ 1/2558 : Quarter 1/2015

หน่วยเป็นพัน : In Thousands

สถานภาพแรงงาน	รวม	กลุ่มอายุ Age Group						LABOR FORCE STATUS		
		15-19	20-24	25-29	30-34	35-39	40-49		50-59	>= 60
ประชากรอายุ 15 ปีขึ้นไป	16,132.6	1,191.8	1,468.3	1,640.6	1,726.2	1,753.5	3,232.4	2,493.2	2,626.6	POPULATION 15 YEARS AND OVER
กำลังแรงงานรวม	11,626.4	247.1	1,007.0	1,481.6	1,576.9	1,571.9	2,867.3	1,957.4	917.2	Total Labor Force
1. กำลังแรงงานปัจจุบัน	11,589.2	246.0	1,006.3	1,481.6	1,575.7	1,569.4	2,858.0	1,946.3	906.1	1. Current labor force
1.1 ผู้มีงานทำ	11,469.2	231.4	957.3	1,459.1	1,562.0	1,563.1	2,849.3	1,943.7	903.3	1.1 Employed
- ทำงาน	11,357.5	229.3	948.4	1,446.2	1,546.6	1,553.4	2,824.8	1,926.4	882.5	- At work
- ไม่ทำงานแต่มีงานประจำ	111.7	2.1	8.9	12.9	15.4	9.7	24.5	17.4	20.8	- With job but not at work
1.2 ผู้ว่างงาน	120.0	14.5	49.1	22.4	13.7	6.3	8.7	2.5	2.8	1.2 Unemployed
- ทหางานทำ	30.0	2.2	14.8	7.2	3.5	1.7	0.7	-	-	- Looking for work
- ไม่ทหางานทำ/พร้อมที่จะทำงาน	90.0	12.3	34.3	15.2	10.2	4.7	8.0	2.5	2.8	- Not looking/available for work
2. กำลังแรงงานที่รอฤดูกาล	37.2	1.2	0.7	-	1.3	2.5	9.4	11.1	11.2	2. Seasonally inactive labor force
ผู้ไม่อยู่ในกำลังแรงงาน	4,506.2	944.6	461.3	159.0	149.3	181.6	365.1	535.9	1,709.4	Persons not in Labor Force
1. ทำงานบ้าน	1,399.1	51.6	99.8	101.3	115.4	135.7	286.7	364.9	243.9	1. Household work
2. เรียนหนังสือ	1,146.9	838.4	294.0	13.6	0.2	0.9	-	-	-	2. Studies
3. ยังเด็ก/ชร/ไม่สามารถทำงานได้	1,436.9	16.4	16.6	11.2	14.8	26.1	43.3	89.8	1,218.7	3. Too young/old/incapable of work
4. อื่น ๆ	523.3	38.4	50.9	32.9	19.0	19.0	35.2	81.2	246.8	4. Others

ตารางที่ 1 จำนวนประชากรอายุ 15 ปีขึ้นไป จำแนกตามกลุ่มอายุ สถานภาพแรงงาน และเพศ ภาคกลาง

Table 1 POPULATION 15 YEARS AND OVER BY AGE GROUP, LABOR FORCE STATUS ADN SEX , CENTRAL REGION

สถานภาพแรงงาน	กลุ่มอายุ Age Group							LABOR FORCE STATUS		
	รวม Total	15-19	20-24	25-29	30-34	35-39	40-49		50-59	>=60
ชาย										MALE
กำลังแรงงานรวม	7,836.2	603.3	743.6	844.2	861.4	870.5	1,574.8	1,179.2	1,159.2	Total Labor Force
1. กำลังแรงงานปัจจุบัน	6,297.2	158.6	555.1	814.4	840.9	836.2	1,513.0	1,061.2	517.7	1. Current labor force
1.1 ผู้มีงานทำ	6,271.6	157.8	554.7	814.4	839.8	834.5	1,508.2	1,053.2	509.1	1.1 Employed
- ทำงาน	6,200.6	150.1	530.4	798.1	829.7	831.2	1,502.7	1,051.5	507.0	- At work
- ไม่ทำงานแต่มีงานประจำ	6,141.0	149.6	526.1	789.7	823.3	825.2	1,491.7	1,041.3	494.1	- With job but not at work
1.2 ผู้ว่างงาน	59.6	0.6	4.3	8.4	6.4	6.0	10.9	10.1	12.9	1.2 Unemployed
- หางานทำ	71.1	7.6	24.3	16.3	10.1	3.2	5.6	1.8	2.1	- Looking for work
- ไม่ทำงานที่พร้อมที่จะทำงาน	17.8	2.2	5.4	5.7	2.8	1.0	0.7	-	-	- Not looking/available for work
2. กำลังแรงงานที่รอฤดูกาล	53.2	5.4	18.9	10.6	7.2	2.2	4.9	1.8	2.1	2. Seasonally inactive labor force
ผู้ไม่อยู่ในกำลังแรงงาน	25.6	0.9	0.4	-	1.1	1.8	4.8	8.0	8.6	Persons not in Labor Force
1. ทำงานบ้าน	1,539.0	444.6	188.5	29.8	20.5	34.3	61.8	118.0	641.5	1. Household work
2. เรียนหนังสือ	78.8	10.9	6.0	5.3	3.8	8.4	12.7	20.0	11.7	2. Studies
3. ยังเด็ก ขรา/ไม่สามารถทำงานได้	546.2	398.0	142.8	5.0	0.1	0.4	-	-	-	3. Too young/old/incapable of work
4. อื่น ๆ	609.9	11.9	9.6	4.7	9.7	17.1	26.3	53.2	477.4	4. Others
	304.2	23.9	30.1	14.9	7.0	8.4	22.7	44.8	152.4	
หญิง										FEMALE
กำลังแรงงานรวม	8,296.5	588.5	724.7	796.4	864.8	883.0	1,657.6	1,314.0	1,467.4	Total Labor Force
1. กำลังแรงงานปัจจุบัน	5,329.2	88.5	451.9	667.2	736.0	735.7	1,354.3	896.2	399.5	1. Current labor force
1.1 ผู้มีงานทำ	5,317.6	88.2	451.6	667.2	735.9	735.0	1,349.7	893.0	397.0	1.1 Employed
- ทำงาน	5,268.6	81.3	426.9	661.0	732.3	731.9	1,346.6	892.3	396.3	- At work
- ไม่ทำงานแต่มีงานประจำ	5,216.5	79.7	422.3	656.5	723.3	728.2	1,333.0	885.0	388.4	- With job but not at work
1.2 ผู้ว่างงาน	52.1	1.6	4.6	4.5	9.0	3.7	13.6	7.2	7.9	1.2 Unemployed
- หางานทำ	48.9	6.9	24.7	6.1	3.6	3.1	3.1	0.8	0.6	- Looking for work
- ไม่ทำงานที่พร้อมที่จะทำงาน	12.2	-	9.3	1.6	0.7	0.6	-	-	-	- Not looking/available for work
2. กำลังแรงงานที่รอฤดูกาล	36.7	6.9	15.4	4.6	2.9	2.5	3.1	0.8	0.6	2. Seasonally inactive labor force
ผู้ไม่อยู่ในกำลังแรงงาน	11.7	0.3	0.3	-	0.1	0.7	4.6	3.2	2.5	Persons not in Labor Force
1. ทำงานบ้าน	2,967.2	500.0	272.8	129.2	128.8	147.3	303.3	417.8	1,067.9	1. Household work
2. เรียนหนังสือ	1,320.4	40.7	93.8	96.1	111.6	127.2	274.0	344.9	232.2	2. Studies
3. ยังเด็ก ขรา/ไม่สามารถทำงานได้	600.7	440.4	151.2	8.6	0.1	0.5	-	-	-	3. Too young/old/incapable of work
4. อื่น ๆ	827.0	4.5	7.0	6.5	5.1	9.1	17.0	36.6	741.3	4. Others
	219.1	14.5	20.9	18.0	12.0	10.6	12.4	36.4	94.4	

ไตรมาสที่ 1/2558 : Quarter 1/2015

หน่วยเป็นพัน : In Thousands

ตารางที่ 1 จำนวนประชากรอายุ 15 ปีขึ้นไป จำแนกตามกลุ่มอายุ สถานภาพแรงงาน เพศ และเขตการปกครอง ภาคกลาง (ต่อ)
 TABLE 1 POPULATION 15 YEARS AND OVER BY AGE GROUP, LABOR FORCE STATUS, SEX AND AREA, CENTRAL REGION (Contd.)

ไตรมาสที่ 1/2558 : Quarter 1/2015 ในเขตเทศบาล MUNICIPAL AREA หน่วยเป็นพัน : In Thousands

สถานภาพแรงงาน	รวม						LABOR FORCE STATUS			
	Total	15-19	20-24	25-29	30-34	35-39	40-49	50-59	>= 60	
ประชากรอายุ 15 ปีขึ้นไป	7,448.8	530.9	691.0	798.1	838.6	838.2	1,499.6	1,113.8	1,138.7	POPULATION 15 YEARS AND OVER
กำลังแรงงานรวม	5,343.2	96.7	460.9	718.4	779.2	750.2	1,319.6	859.9	358.2	Total Labor Force
1. กำลังแรงงานปัจจุบัน	5,336.7	96.5	460.5	718.4	778.9	749.7	1,318.5	858.2	356.0	1. Current labor force
1.1 ผู้มีงานทำ	5,285.6	89.7	436.3	711.6	773.2	746.2	1,316.7	857.7	354.3	1.1 Employed
- ทำงาน	5,236.4	89.1	431.5	708.5	766.0	741.3	1,303.0	851.3	345.8	- At work
- ไม่ทำงานแต่มีงานประจำ	49.2	0.6	4.9	3.1	7.2	4.9	13.7	6.4	8.4	- With job but not at work
1.2 ผู้ว่างงาน	51.1	6.8	24.2	6.8	5.8	3.5	1.8	0.5	1.8	1.2 Unemployed
- ท างานทำ	14.7	0.8	9.2	2.6	0.8	0.9	0.5	-	-	- Looking for work
- ไม่ท างานทำ/พร้อมที่จะทำงาน	36.3	6.0	15.0	4.2	5.0	2.6	1.4	0.5	1.8	- Not looking/available for work
2. กำลังแรงงานที่รอฤดูกาล	6.5	0.2	0.4	-	0.3	0.5	1.1	1.8	2.1	2. Seasonally inactive labor force
ผู้ไม่อยู่ในกำลังแรงงาน	2,105.6	434.1	230.1	79.7	59.4	87.9	180.1	253.8	780.6	Persons not in Labor Force
1. ทำงานบ้าน	654.5	18.4	39.1	53.2	48.8	71.1	139.5	180.1	104.3	1. Household work
2. เรียนหนังสือ	562.6	394.7	160.9	6.5	0.2	0.4	-	-	-	2. Studies
3. ยังเด็ก ขรย/ไม่สามารถทำงานได้	603.9	7.2	8.5	4.5	4.7	8.4	18.2	28.5	523.9	3. Too young/old/incapable of work
4. อื่น ๆ	284.6	13.8	21.6	15.5	5.7	8.1	22.4	45.2	152.4	4. Others

ตารางที่ 1 จำนวนประชากรอายุ 15 ปีขึ้นไป จำแนกตามกลุ่มอายุ สถานภาพแรงงาน เพศ และเขตการปกครอง ภาคกลาง (ต่อ)
TABLE 1 POPULATION 15 YEARS AND OVER BY AGE GROUP, LABOR FORCE STATUS, SEX AND AREA, CENTRAL REGION (Contd.)

ไตรมาสที่ 1/2558 : Quarter 1/2015	ในเขตเทศบาล MUNICIPAL AREA							หน่วยเป็นพัน : In Thousands			
	รวม	กลุ่มอายุ Age Group			LABOR FORCE STATUS						
สถานภาพแรงงาน	Total	15-19	20-24	25-29	30-34	35-39	40-49	50-59	>= 60	POPULATION 15 YEARS AND OVER	
ประชากรอายุ 15 ปีขึ้นไป	7,448.8	530.9	691.0	798.1	838.6	838.2	1,499.6	1,113.8	1,138.7	MALE	
ชาย	3,585.7	264.4	341.2	401.7	414.5	413.3	727.3	523.4	500.0	Total Labor Force	
กำลังแรงงานรวม	2,850.5	57.5	245.3	388.6	406.5	398.2	690.4	473.4	190.5	1. Current labor force	
1. กำลังแรงงานปัจจุบัน	2,846.3	57.3	245.0	388.6	406.3	397.9	689.8	472.3	189.1	1.1 Employed	
1.1 ผู้มีงานทำ	2,817.8	53.8	233.6	383.4	402.5	396.9	688.0	472.1	187.5	- At work	
- ทำงาน	2,793.4	53.3	232.0	380.8	400.0	394.7	681.3	467.8	183.5	- With job but not at work	
- ไม่ทำงานแต่มีงานประจำ	24.5	0.6	1.6	2.6	2.4	2.2	6.7	4.4	3.9	1.2 Unemployed	
1.2 ผู้ว่างงาน	28.5	3.4	11.4	5.2	3.8	1.0	1.8	0.1	1.7	- Looking for work	
- หางานทำ	6.6	0.8	2.2	2.3	0.6	0.3	0.5	-	-	- Not looking/available for work	
- ไม่ทำงานทำ/พร้อมที่จะทำงาน	21.9	2.6	9.3	3.0	3.2	0.7	1.4	0.1	1.7	2. Seasonally inactive labor force	
2. กำลังแรงงานที่รอฤดูกาล	4.2	0.2	0.3	-	0.2	0.4	0.6	1.1	1.4	Persons not in Labor Force	
ผู้ไม่อยู่ในกำลังแรงงาน	735.3	206.9	95.9	13.1	8.0	15.0	368	50.0	309.5	1. Household work	
1. ทำงานบ้าน	44.2	6.8	4.4	3.0	2.8	5.9	8.4	8.6	4.4	2. Studies	
2. เรียนหนังสือ	266.2	187.8	75.8	2.1	0.1	0.4	-	-	-	3. Too young/old/incapable of work	
3. ยังเด็ก ซรา/ไม่สามารถทำงานได้	260.2	4.1	4.7	2.4	2.6	4.0	12.2	16.2	214.1	4. Others	
4. อื่น ๆ	164.7	8.2	11.1	5.6	2.6	4.7	16.3	25.3	91.0	Total Labor Force	
หญิง	3,863.1	266.5	349.8	396.4	424.1	424.9	772.4	590.3	638.7	1. Current labor force	
กำลังแรงงานรวม	2,492.7	39.3	215.7	329.7	372.8	352.0	629.1	386.6	167.6	1.1 Employed	
1. กำลังแรงงานปัจจุบัน	2,490.4	39.3	215.5	329.7	372.6	351.8	628.7	385.9	166.9	- At work	
1.1 ผู้มีงานทำ	2,467.8	35.9	202.7	328.2	370.7	349.3	628.7	385.6	166.8	- With job but not at work	
- ทำงาน	2,443.0	35.8	199.5	327.7	365.9	346.7	621.7	383.5	162.3	1.2 Unemployed	
- ไม่ทำงานแต่มีงานประจำ	24.8	0.1	3.2	0.5	4.8	2.7	6.9	2.1	4.5	- Looking for work	
1.2 ผู้ว่างงาน	22.6	3.4	12.8	1.6	2.0	2.5	-	0.3	0.1	- Not looking/available for work	
- หางานทำ	8.1	-	7.0	0.3	0.2	0.6	-	-	-	2. Seasonally inactive labor force	
- ไม่ทำงานทำ/พร้อมที่จะทำงาน	14.5	3.4	5.7	1.3	1.8	1.9	0.5	0.3	0.7	Persons not in Labor Force	
2. กำลังแรงงานที่รอฤดูกาล	2.3	-	0.2	-	0.1	0.2	0.5	0.7	0.7	1. Household work	
ผู้ไม่อยู่ในกำลังแรงงาน	1,370.3	227.2	134.2	66.6	51.4	72.9	143.2	203.8	471.1	2. Studies	
1. ทำงานบ้าน	610.2	11.6	34.7	50.2	46.0	65.1	131.2	171.5	99.9	3. Too young/old/incapable of work	
2. เรียนหนังสือ	296.5	206.9	85.1	4.3	0.1	-	-	-	-	4. Others	
3. ยังเด็ก ซรา/ไม่สามารถทำงานได้	343.8	3.2	3.8	2.2	2.1	4.4	6.0	12.3	309.8		
4. อื่น ๆ	119.9	5.6	10.5	10.0	3.2	3.3	6.1	19.9	61.4		

ตารางที่ 1 จำนวนประชากรอายุ 15 ปีขึ้นไป จำแนกตามกลุ่มอายุ สถานภาพแรงงาน เพศ และเขตการปกครอง ภาคกลาง (ต่อ)

TABLE 1 POPULATION 15 YEARS AND OVER BY AGE GROUP, LABOR FORCE STATUS, SEX AND AREA, CENTRAL REGION (Contd.)

สถานภาพแรงงาน	นอกเขตเทศบาล NON-MUNICIPAL AREA						LABOR FORCE STATUS			
	รวม	กลุ่มอายุ Age Group								
	Total	15-19	20-24	25-29	30-34	35-39	40-49	50-59	>= 60	
ประชากรอายุ 15 ปีขึ้นไป	8,683.8	660.9	777.3	842.5	887.6	915.4	1,732.8	1,379.5	1,487.9	POPULATION 15 YEARS AND OVER
กำลังแรงงานรวม	6,283.2	150.4	546.1	763.2	797.7	821.7	1,547.8	1,097.4	559.1	Total Labor Force
1. กำลังแรงงานปัจจุบัน	6,252.5	149.4	545.8	763.2	796.8	819.7	1,539.5	1,088.1	550.0	1. Current labor force
1.1 ผู้มีงานทำ	6,183.5	141.7	521.0	747.5	788.9	816.8	1,532.6	1,086.0	549.0	1.1 Employed
- ทำงาน	6,121.1	140.2	517.0	737.8	780.7	812.0	1,521.8	1,075.1	536.6	- At work
- ไม่ทำงานแต่มีงานประจำ	62.5	1.5	4.0	9.8	8.2	4.8	10.8	11.0	12.4	- With job but not at work
1.2 ผู้ว่างงาน	68.9	7.7	24.9	15.6	7.9	2.9	6.9	2.1	1.0	1.2 Unemployed
- ท างานทำ	15.3	1.4	5.5	4.7	2.8	0.8	0.3	-	-	- Looking for work
- ไม่ท างานทำ/พร้อมที่จะท างาน	53.6	6.4	19.3	11.0	5.2	2.1	6.6	2.1	1.0	- Not looking/available for work
2. กำลังแรงงานที่รอฤดูกาล	30.8	1.0	0.2	-	0.9	2.0	8.3	9.4	9.0	2. Seasonally inactive labor force
ผู้ไม่อยู่ในกำลังแรงงาน	2,400.6	510.5	231.2	79.4	89.9	93.7	185.1	282.0	928.8	Persons not in Labor Force
1. ท างานบ้าน	744.7	33.2	60.7	48.1	66.6	64.6	147.1	184.8	139.6	1. Household work
2. เรียนหนังสือ	584.3	443.7	133.1	7.1	-	0.5	-	-	-	2. Studies
3. ย ังเด็ก/ชรา/ไม่สามารถท างานได้	832.9	9.1	8.1	6.7	10.1	17.8	25.2	61.2	694.8	3. Too young/old/incapable of work
4. อื่น ๆ	238.7	24.5	29.3	17.4	13.3	10.9	12.8	36.0	94.4	4. Others

หน่วยเป็นพัน : in Thousands

ตารางที่ 2 จำนวนประชากรอายุ 15 ปีขึ้นไป จำแนกตามสถานภาพสมรส สถานภาพแรงงาน ภาคกลาง

TABLE 2 POPULATION 15 YEARS AND OVER BY MARITAL STATUS, LABOR FORCE STATUS, CENTRAL REGION

ไตรมาสที่ 1/2558 : Quarter 1/2015

หน่วยเป็นพัน : In Thousands

สถานภาพแรงงาน	รวม Total	เคยสมรส Ever-Married				LABOR FORCE STATUS		
		โสด Single	สมรส Married	หม้าย Widowed	หย่า Divorced	แยกกันอยู่ Separated	ไม่ทราบ Unknown	
ยอดรวม	16,132.6	4,382.5	9,844.3	1,167.3	254.6	478.0	5.9	TOTAL
กำลังแรงงานรวม	11,626.4	2,837.6	7,833.9	382.8	191.5	377.5	3.1	Total Labor Force
1. กำลังแรงงานปัจจุบัน	11,589.2	2,833.2	7,806.9	379.6	189.9	376.4	3.1	1. Current labor force
1.1 ผู้มีงานทำ	11,469.2	2,775.6	7,752.8	378.5	187.7	371.6	3.1	1.1 Employed
- ทำงาน	11,357.5	2,749.4	7,679.5	371.6	186.8	367.1	3.1	- At work
- ไม่ทำงานแต่มีงานประจำ	111.7	26.2	73.3	6.9	0.9	4.4	-	- With job but not at work
1.2 ผู้ว่างงาน	120.0	57.6	54.1	1.1	2.3	4.9	-	1.2 Unemployed
- หางานทำ	30.0	12.7	17.1	-	-	0.3	-	- Looking for work
- ไม่หางานทำ/พร้อมที่จะทำงาน	90.0	45.0	37.0	1.1	2.3	4.6	-	- Not looking/available for work
2. กำลังแรงงานที่รอดูกาล	37.2	4.5	27.0	3.1	1.6	1.1	-	2. Seasonally inactive labor force
ผู้ไม่อยู่ในกำลังแรงงาน	4,506.2	1,544.9	2,010.5	784.5	63.0	100.5	2.8	Persons not in Labor Force
1. ทำงานบ้าน	1,399.1	118.5	1,093.7	114.7	27.7	44.6	-	1. Household work
2. เรียนหนังสือ	1,146.9	1,119.1	26.5	-	-	1.3	-	2. Studies
3. ยิงเด็ก ขรา/ไม่สามารถทำงานได้	1,436.9	172.3	585.7	620.3	20.3	35.8	2.5	3. Too young/old/incapable of work
4. อื่น ๆ	523.3	134.9	304.6	49.5	15.1	18.8	0.3	4. Others

ตารางที่ 2 จำนวนประชากรอายุ 15 ปีขึ้นไป จำแนกตามสถานภาพสมรส สถานภาพแรงงาน และเพศ ภาคกลาง

TABLE 2 POPULATION 15 YEARS AND OVER BY MARITAL STATUS, LABOR FORCE STATUS AND SEX, CENTRAL REGION

ไตรมาสที่ 1/2558 : Quarter 1/2015

หน่วยเป็นพัน : in Thousands

สถานภาพแรงงาน	รวม					เคยสมรส				LABOR FORCE STATUS	
	Total	โสด Single	สมรส Married	หม้าย Widowed	หย่า Divorced	แยกกันอยู่ Separated	ไม่ทราบ Unknown	1. Current labor force	2. Seasonally inactive labor force	Persons not in Labor Force	LABOR FORCE STATUS
ชาย	7,836.2	2,374.7	4,925.1	249.7	92.4	191.8	2.5	2.2	0.3	2.5	MALE
กำลังแรงงานรวม	6,297.2	1,631.4	4,330.1	90.7	76.7	166.0	2.2	2.2	-	2.2	Total Labor Force
1. กำลังแรงงานปัจจุบัน	6,271.6	1,628.7	4,308.6	90.1	75.9	166.0	2.2	2.2	-	2.2	1. Current labor force
1.1 ผู้มีงานทำ	6,200.6	1,592.4	4,277.7	90.1	75.3	162.8	2.2	2.2	-	2.2	1.1 Employed
- ทำงาน	6,141.0	1,578.9	4,236.1	88.8	75.0	159.9	2.2	2.2	-	2.2	- At work
- ไม่ทำงานแต่มีงานประจำ	59.6	13.5	41.6	1.3	0.3	2.9	-	-	-	-	- With job but not at work
1.2 ผู้ว่างงาน	71.1	36.3	30.9	-	0.6	3.2	-	-	-	-	1.2 Unemployed
- ทงงานทำ	17.8	10.3	7.3	-	-	0.3	-	-	-	-	- Looking for work
- ไม่ทงงานทำ/พร้อมที่จะทำงาน	53.2	26.0	23.7	-	0.6	3.0	-	-	-	-	- Not looking/available for work
2. กำลังแรงงานที่รอฤดูกาล	25.6	2.7	21.4	0.6	0.8	-	-	-	-	-	2. Seasonally inactive labor force
ผู้ไม่อยู่ในกำลังแรงงาน	1,539.0	743.2	595.1	158.9	15.7	25.8	0.3	0.3	-	0.3	Persons not in Labor Force
1. ทำงานบ้าน	78.8	35.5	34.0	5.7	1.3	2.2	-	-	-	-	1. Household work
2. เรียนหนังสือ	546.2	535.6	10.6	-	-	-	-	-	-	-	2. Studies
3. ยังเด็ก ขรา/ไม่สามารถทำงานได้	609.9	87.0	363.5	134.2	8.6	16.5	-	-	-	-	3. Too young/old/incapable of work
4. อื่น ๆ	304.2	85.1	186.9	19.1	5.8	7.0	0.3	0.3	-	0.3	4. Others
หญิง	8,296.5	2,007.9	4,919.2	917.6	162.2	286.3	3.4	0.9	-	3.4	FEMALE
กำลังแรงงานรวม	5,329.2	1,206.2	3,503.8	292.0	114.8	211.5	0.9	0.9	-	0.9	Total Labor Force
1. กำลังแรงงานปัจจุบัน	5,317.6	1,204.5	3,498.3	289.5	114.1	210.4	0.9	0.9	-	0.9	1. Current labor force
1.1 ผู้มีงานทำ	5,268.6	1,183.2	3,475.1	288.4	112.4	208.8	0.9	0.9	-	0.9	1.1 Employed
- ทำงาน	5,216.5	1,170.4	3,443.4	282.8	111.7	207.3	0.9	0.9	-	0.9	- At work
- ไม่ทำงานแต่มีงานประจำ	52.1	12.7	31.7	5.6	0.6	1.5	-	-	-	-	- With job but not at work
1.2 ผู้ว่างงาน	48.9	21.3	23.2	1.1	1.7	1.6	-	-	-	-	1.2 Unemployed
- ทงงานทำ	12.2	2.3	9.9	-	-	-	-	-	-	-	- Looking for work
- ไม่ทงงานทำ/พร้อมที่จะทำงาน	36.7	19.0	13.3	1.1	1.7	1.6	-	-	-	-	- Not looking/available for work
2. กำลังแรงงานที่รอฤดูกาล	11.7	1.8	5.5	2.5	0.8	1.1	-	-	-	-	2. Seasonally inactive labor force
ผู้ไม่อยู่ในกำลังแรงงาน	2,967.2	801.7	1,415.4	625.6	47.3	74.8	2.5	2.5	-	2.5	Persons not in Labor Force
1. ทำงานบ้าน	1,320.4	83.0	1,059.7	109.0	26.4	42.4	-	-	-	-	1. Household work
2. เรียนหนังสือ	600.7	583.5	15.9	-	-	1.3	-	-	-	-	2. Studies
3. ยังเด็ก ขรา/ไม่สามารถทำงานได้	827.0	85.3	222.2	486.1	11.7	19.3	2.5	2.5	-	2.5	3. Too young/old/incapable of work
4. อื่น ๆ	219.1	49.9	117.7	30.5	9.3	11.8	-	-	-	-	4. Others

ตารางที่ 2 จำนวนประชากรอายุ 15 ปีขึ้นไป จำแนกตามสถานภาพสมรส สถานภาพแรงงาน เพศ และเขตการปกครอง ภาคกลาง (ต่อ)
TABLE 2 POPULATION 15 YEARS AND OVER BY MARITAL STATUS, LABOR FORCE STATUS, SEX AND AREA, CENTRAL REGION (Contd.)

ไตรมาสที่ 1/2558 : Quarter 1/2015

ในเขตเทศบาล MUNICIPAL AREA

หน่วยเป็นพัน : In Thousands

สถานภาพแรงงาน	รวม				เคยสมรส Ever-Married				LABOR FORCE STATUS
	Total	โสด Single	สมรส Married	หม้าย Widowed	หย่า Divorced	แยกกันอยู่ Separated	ไม่ทราบ Unknown		
ยอดรวม	7,448.8	2,215.0	4,418.1	491.1	104.9	219.3	0.4	TOTAL	
ชาย	3,585.7	1,154.7	2,211.3	104.7	35.5	79.6	-	MALE	
กำลังแรงงานรวม	2,850.5	803.1	1,913.6	35.4	29.2	69.2	-	Total Labor Force	
1. กำลังแรงงานปัจจุบัน	2,846.3	802.3	1,910.3	35.4	29.2	69.2	-	1. Current labor force	
1.1 ผู้มีงานทำ	2,817.8	786.2	1,899.3	35.4	28.6	68.3	-	1.1 Employed	
- ทำงาน	2,793.4	780.1	1,882.4	34.6	28.4	67.9	-	- At work	
- ไม่ทำงานแต่มีงานประจำ	24.5	6.1	16.9	0.9	0.2	0.4	-	- With job but not at work	
1.2 ผู้ว่างงาน	28.5	16.1	11.0	-	0.6	0.8	-	1.2 Unemployed	
- หางานทำ	6.6	3.7	2.9	-	-	-	-	- Looking for work	
- ไม่หางานทำ/พร้อมที่จะทำงาน	21.9	12.3	8.1	-	0.6	0.8	-	- Not looking/available for work	
2. กำลังแรงงานที่รอฤดูกาล	4.2	0.8	3.4	-	-	-	-	2. Seasonally inactive labor force	
ผู้ไม่อยู่ในกำลังแรงงาน	735.3	351.7	297.6	69.2	6.3	10.4	-	Persons not in Labor Force	
1. ที่ทำงาน	44.2	23.2	16.7	2.7	1.1	0.6	-	1. Household work	
2. เรียนหนังสือ	266.2	259.2	7.0	-	-	-	-	2. Studies	
3. ยังเด็ก/ยังไม่สามารถทำงานได้	260.2	31.2	164.7	54.9	2.8	6.6	-	3. Too young/old/incapable of work	
4. อื่น ๆ	164.7	38.2	109.2	11.7	2.4	3.2	-	4. Others	
หญิง	3,863.1	1,060.3	2,206.8	386.4	69.4	139.7	0.4	FEMALE	
กำลังแรงงานรวม	2,492.7	663.8	1,550.9	128.1	45.6	104.0	0.4	Total Labor Force	
1. กำลังแรงงานปัจจุบัน	2,490.4	663.2	1,549.6	127.9	45.5	103.8	0.4	1. Current labor force	
1.1 ผู้มีงานทำ	2,467.8	655.0	1,537.2	127.9	43.8	103.5	0.4	1.1 Employed	
- ทำงาน	2,443.0	648.2	1,522.9	125.3	43.7	102.5	0.4	- At work	
- ไม่ทำงานแต่มีงานประจำ	24.8	6.8	14.3	2.6	0.1	0.9	-	- With job but not at work	
1.2 ผู้ว่างงาน	22.6	8.2	12.4	-	1.7	0.3	-	1.2 Unemployed	
- หางานทำ	8.1	1.4	6.7	-	-	-	-	- Looking for work	
- ไม่หางานทำ/พร้อมที่จะทำงาน	14.5	6.8	5.7	-	1.7	0.3	-	- Not looking/available for work	
2. กำลังแรงงานที่รอฤดูกาล	2.3	0.6	1.2	0.2	0.1	0.2	-	2. Seasonally inactive labor force	
ผู้ไม่อยู่ในกำลังแรงงาน	1,370.3	396.6	656.0	258.3	23.8	35.8	-	Persons not in Labor Force	
1. ที่ทำงาน	610.2	38.6	496.3	41.7	13.8	19.8	-	1. Household work	
2. เรียนหนังสือ	296.5	287.4	8.1	-	-	1.0	-	2. Studies	
3. ยังเด็ก/ยังไม่สามารถทำงานได้	343.8	41.3	87.2	201.4	5.0	9.0	-	3. Too young/old/incapable of work	
4. อื่น ๆ	119.9	29.3	64.4	15.2	5.0	6.0	-	4. Others	

ตารางที่ 2 จำนวนประชากรอายุ 15 ปีขึ้นไป จำแนกตามสถานภาพสมรส สถานภาพแรงงาน เพศ และเขตการปกครอง ภาคกลาง (ต่อ)

TABLE 2 POPULATION 15 YEARS AND OVER BY MARITAL STATUS, LABOR FORCE STATUS, SEX AND AREA, CENTRAL REGION(Contd.)

ไตรมาสที่ 1/2558 : Quarter 1/2015

นอกเขตเทศบาล NON-MUNICIPAL AREA

หน่วยเป็นพัน : In Thousands

สถานภาพแรงงาน	รวม				เขตสมรส Ever-Married			LABOR FORCE STATUS
	Total	โสด Single	สมรส Married	หม้าย Widowed	หย่า Divorced	แยกกันอยู่ Separated	ไม่ทราบ Unknown	
ยอดรวม	8,683.8	2,167.5	5,426.2	676.2	149.7	258.7	5.5	TOTAL
ชาย	4,250.4	1,219.9	2,713.8	145.0	56.9	112.2	2.5	MALE
กำลังแรงงานรวม	3,446.7	828.4	2,416.4	55.3	47.6	96.9	2.2	Total Labor Force
1. กำลังแรงงานปัจจุบัน	3,425.3	826.4	2,398.4	54.7	46.7	96.9	2.2	1. Current labor force
1.1 ผู้มีงานทำ	3,382.7	806.2	2,378.4	54.7	46.7	94.5	2.2	1.1 Employed
- ทำงาน	3,347.6	798.8	2,353.7	54.2	46.7	92.0	2.2	- At work
- ไม่ทำงานแต่มีงานประจำ	35.1	7.4	24.7	0.5	0.1	2.5	-	- With job but not at work
1.2 ผู้ว่างงาน	42.6	20.2	20.0	-	-	2.4	-	1.2 Unemployed
- หางานทำ	11.2	6.6	4.4	-	-	0.3	-	- Looking for work
- ไม่หางานทำ/พร้อมที่จะทำงาน	31.4	13.6	15.6	-	-	2.1	-	- Not looking/available for work
2. กำลังแรงงานที่รอฤดูกาล	21.4	2.0	18.0	0.6	0.8	-	-	2. Seasonally inactive labor force
ผู้ไม่อยู่ในกำลังแรงงาน	803.7	391.6	297.4	89.7	9.4	15.4	0.3	Persons not in Labor Force
1. ทำงานบ้าน	34.5	12.4	17.3	3.0	0.2	1.6	-	1. Household work
2. เรียนหนังสือ	280.1	276.5	3.6	-	-	-	-	2. Studies
3. ยังเด็ก ขร/ไม่สามารถทำงานได้	349.7	55.9	198.8	79.3	5.8	10.0	-	3. Too young/old/incapable of work
4. อื่น ๆ	139.5	46.9	77.7	7.4	3.4	3.8	0.3	4. Others
หญิง	4,433.4	947.6	2,712.4	531.2	92.8	146.5	3.0	FEMALE
กำลังแรงงานรวม	2,836.5	542.5	1,952.9	163.9	69.2	107.5	0.5	Total Labor Force
1. กำลังแรงงานปัจจุบัน	2,827.2	541.3	1,948.6	161.6	68.6	106.6	0.5	1. Current labor force
1.1 ผู้มีงานทำ	2,800.8	528.2	1,937.9	160.5	68.6	105.3	0.5	1.1 Employed
- ทำงาน	2,773.5	522.2	1,920.5	157.5	68.0	104.7	0.5	- At work
- ไม่ทำงานแต่มีงานประจำ	27.4	5.9	17.4	2.9	0.5	0.6	-	- With job but not at work
1.2 ผู้ว่างงาน	26.4	13.2	10.8	1.1	-	1.3	-	1.2 Unemployed
- หางานทำ	4.1	0.9	3.1	-	-	-	-	- Looking for work
- ไม่หางานทำ/พร้อมที่จะทำงาน	22.3	12.2	7.6	1.1	-	1.3	-	- Not looking/available for work
2. กำลังแรงงานที่รอฤดูกาล	9.3	1.2	4.3	2.3	0.7	0.9	-	2. Seasonally inactive labor force
ผู้ไม่อยู่ในกำลังแรงงาน	1,596.9	405.1	759.5	367.3	23.6	39.0	2.5	Persons not in Labor Force
1. ทำงานบ้าน	710.2	44.4	563.4	67.4	12.6	22.5	-	1. Household work
2. เรียนหนังสือ	304.3	296.1	7.8	-	-	0.4	-	2. Studies
3. ยังเด็ก ขร/ไม่สามารถทำงานได้	483.2	44.0	135.0	284.7	6.7	10.3	2.5	3. Too young/old/incapable of work
4. อื่น ๆ	99.2	20.6	53.3	15.2	4.3	5.8	-	4. Others

ตารางที่ 3 จำนวนประชากรอายุ 15 ปีขึ้นไป จำแนกตามระดับการศึกษาที่สำเร็จ สถานภาพแรงงาน ภาคกลาง

TABLE 3 POPULATION 15 YEARS AND OVER BY LEVEL OF EDUCATIONAL ATTAINMENT, LABOR FORCE STATUS, CENTRAL REGION

ไตรมาสที่ 1/2558 : Quarter 1/2015

หน่วยเป็นพัน : In Thousands

สถานภาพแรงงาน	รวม	ไม่มี การศึกษา	ต่ำกว่า ประถมศึกษา	ประถม ศึกษา	มัธยมศึกษาตอนปลาย				อุดมศึกษา				อื่น ๆ ^{1/}	LABOR FORCE STATUS
					Upper Secondary Level		Higher Level		Higher Level		Higher Level			
					None	Elementary	Secondary	Elementary/General/Academic	Lower Secondary	Vocational	Teacher Training	Academic		
ยอดรวม	16,132.6	712.7	3,316.4	2,994.2	3,098.6	2,105.0	693.1	3.1	1,804.5	906.1	252.6	124.4	122.1	TOTAL
กำลังแรงงานรวม	11,626.4	437.2	1,938.5	2,319.6	2,117.6	1,506.5	521.9	0.7	1,576.0	800.3	187.3	121.4	99.5	Total Labor Force
1. กำลังแรงงานปัจจุบัน	11,589.2	436.5	1,918.2	2,309.8	2,114.7	1,504.9	521.6	0.7	1,575.0	799.6	187.3	121.4	99.5	1. Current labor force
1.1 ผู้มีงานทำ	11,469.2	433.8	1,912.0	2,295.1	2,086.4	1,480.1	512.3	0.7	1,553.8	787.6	187.0	120.9	99.5	1.1 Employed
- ทำงาน	11,357.5	430.3	1,880.3	2,269.7	2,073.4	1,468.7	509.4	0.7	1,546.1	779.9	186.7	112.8	99.5	- At work
- ไม่ทำงานแต่มีงานประจำ	111.7	3.5	31.8	25.4	13.0	11.5	2.8	-	7.7	7.7	0.3	8.1	-	- With job but not at work
1.2 ผู้ว่างงาน	120.0	2.7	6.2	14.7	28.3	24.8	9.4	-	21.2	12.0	0.3	0.6	-	1.2 Unemployed
- หางานทำ	30.0	0.3	-	3.2	6.3	9.1	2.5	-	3.3	4.8	-	0.6	-	- Looking for work
- ไม่ทำงานทำ/พร้อมที่จะทำงาน	90.0	2.4	6.2	11.5	21.9	15.7	6.9	-	17.9	7.2	0.3	-	-	- Not looking/available for work
2. กำลังแรงงานที่รอฤดูกาล	37.2	0.7	20.3	9.8	2.9	1.6	0.3	-	0.9	0.7	-	-	-	2. Seasonally inactive labor force
ผู้ไม่อยู่ในกำลังแรงงาน	4,506.2	275.5	1,377.8	674.6	981.0	598.5	171.2	2.4	228.6	105.8	65.4	3.0	22.5	Persons not in Labor Force
1. ทำงานบ้าน	1,399.1	67.7	396.0	282.9	268.3	164.5	50.9	-	100.6	45.3	9.6	1.2	12.3	1. Household work
2. เรียนหนังสือ	1,146.9	-	1.5	182.3	556.0	311.6	78.6	-	7.4	8.4	1.1	-	-	2. Studies
3. ยังเด็ก ซรา/ไม่สามารถทำงานได้	1,436.9	200.3	906.3	154.9	68.3	45.1	14.6	-	25.2	10.4	7.9	0.2	3.7	3. Too young/old/incapable of work
4. อื่น ๆ	523.3	7.5	74.1	54.4	88.4	77.4	27.2	2.4	95.4	41.7	46.8	1.6	6.6	4. Others

^{1/} รวมอาชีพระยะสั้น / Including Short Course Vocational

ตารางที่ 3 จำนวนประชากรอายุ 15 ปีขึ้นไป จำแนกตามระดับการศึกษาที่สำเร็จ สถานภาพแรงงาน และเพศ ภาคกลาง

TABLE 3 POPULATION 15 YEARS AND OVER BY LEVEL OF EDUCATIONAL ATTAINMENT, LABOR FORCE STATUS AND SEX, CENTRAL REGION

ไตรมาสที่ 1/2558 : Quarter 1/2015

หน่วยเป็นพัน : in Thousands

สถานภาพแรงงาน	รวม	ไม่มีการศึกษา	ต่ำกว่าประถมศึกษา	ประถมศึกษา	ประถมศึกษาตอนต้น	มัธยมศึกษาตอนปลาย				อุดมศึกษา				อื่นๆ	ไม่ทราบ	LABOR FORCE STATUS				
						None	Less than Elementary	Elementary	Lower Secondary	General/Academic	Vocational	Teacher Training	Academic				Higher Level		Others	Unknown
																	Upper Secondary Level	Higher Education		
ชาย	7,836.2	276.2	1,394.7	1,548.2	1,629.1	1,061.1	383.1	3.1	790.0	528.2	89.3	62.0	71.2	71.2	MALE					
กำลังแรงงานรวม	6,297.2	222.7	982.2	1,311.3	1,255.4	829.3	304.0	0.7	713.9	489.0	66.4	61.0	61.3	61.3	Total Labor Force					
1. กำลังแรงงานปัจจุบัน	6,271.6	222.6	967.3	1,306.0	1,253.3	828.0	303.8	0.7	713.0	488.4	66.4	61.0	61.3	61.3	1. Current labor force					
1.1 ผู้ใช้งานทำ	6,200.6	222.3	963.1	1,292.5	1,233.4	818.0	296.2	0.7	705.0	481.3	66.3	60.4	61.3	61.3	1.1 Employed					
- ทำงาน	6,141.0	220.4	946.0	1,277.3	1,225.1	811.8	295.7	0.7	702.6	476.9	66.3	57.1	61.3	61.3	- At work					
- ไม่ทำงานแต่มีงานประจำ	59.6	1.9	17.1	15.3	8.4	6.2	0.5	-	2.5	4.5	-	3.3	-	-	- With job but not at work					
1.2 ผู้ว่างงาน	71.1	0.3	4.1	13.5	19.8	10.1	7.6	-	8.0	7.1	0.1	0.6	-	-	1.2 Unemployed					
- หางานทำ	17.8	0.3	-	3.0	4.8	2.5	2.2	-	2.3	2.2	-	0.6	-	-	- Looking for work					
- ไม่หางานทำ/พร้อมที่จะทำงาน	53.2	-	4.1	10.5	15.0	7.6	5.4	-	5.7	4.9	0.1	-	-	-	- Not looking/available for work					
2. กำลังแรงงานที่ออกตลาด	25.6	0.2	15.0	5.3	2.1	1.3	0.1	-	0.9	0.7	-	-	-	-	2. Seasonally inactive labor force					
ผู้ไม่อยู่ในกำลังแรงงาน	1,539.0	53.5	412.5	236.8	373.7	231.8	79.1	2.4	76.1	39.2	23.0	1.0	9.9	9.9	Persons not in Labor Force					
1. ทำงานบ้าน	78.8	0.6	17.2	17.4	19.8	9.5	3.7	-	4.5	4.1	0.7	-	1.3	1.3	1. Household work					
2. เรียนหนังสือ	546.2	-	0.9	99.2	255.2	138.1	46.1	-	1.5	4.2	1.1	-	-	-	2. Studies					
3. ยังกัก ขร/ไม่สามารถทำงานได้	609.9	50.6	359.4	85.6	46.4	30.5	11.6	-	13.8	6.1	2.7	0.2	3.0	3.0	3. Too young/old/incapable of work					
4. อื่น ๆ	304.2	2.3	35.0	34.6	52.3	53.8	17.8	2.4	56.4	24.8	18.5	0.8	5.6	5.6	4. Others					
หญิง	8,296.5	436.5	1,921.7	1,446.0	1,469.5	1,043.9	310.0	-	1,014.5	377.8	163.3	62.4	50.9	50.9	FEMALE					
กำลังแรงงานรวม	5,329.2	214.5	956.3	1,008.3	862.2	677.2	217.9	-	862.1	311.2	120.9	60.5	38.2	38.2	Total Labor Force					
1. กำลังแรงงานปัจจุบัน	5,317.6	213.9	950.9	1,003.8	861.4	676.9	217.8	-	862.1	311.2	120.9	60.5	38.2	38.2	1. Current labor force					
1.1 ผู้ใช้งานทำ	5,268.6	211.5	948.9	1,002.6	853.0	662.2	216.1	-	848.8	306.3	120.7	60.5	38.2	38.2	1.1 Employed					
- ทำงาน	5,216.5	209.9	934.2	992.5	848.3	656.9	213.7	-	843.6	303.0	120.5	55.7	38.2	38.2	- At work					
- ไม่ทำงานแต่มีงานประจำ	52.1	1.5	14.7	10.1	4.7	5.3	2.4	-	5.2	3.3	0.3	4.8	-	-	- With job but not at work					
1.2 ผู้ว่างงาน	48.9	2.4	2.0	1.2	8.4	14.7	1.7	-	13.3	4.9	0.2	-	-	-	1.2 Unemployed					
- หางานทำ	12.2	-	-	0.2	1.5	6.6	0.2	-	1.0	2.6	-	-	-	-	- Looking for work					
- ไม่หางานทำ/พร้อมที่จะทำงาน	36.7	2.4	2.0	1.0	6.9	8.1	1.5	-	12.2	2.3	0.2	-	-	-	- Not looking/available for work					
2. กำลังแรงงานที่ออกตลาด	11.7	0.6	5.4	4.5	0.8	0.3	0.1	-	-	-	-	-	-	-	2. Seasonally inactive labor force					
ผู้ไม่อยู่ในกำลังแรงงาน	2,967.2	222.0	965.4	437.7	607.3	366.7	92.1	-	152.5	66.6	42.4	1.9	12.6	12.6	Persons not in Labor Force					
1. ทำงานบ้าน	1,320.4	67.1	378.8	265.5	248.5	155.0	47.2	-	96.1	41.1	8.9	1.2	11.0	11.0	1. Household work					
2. เรียนหนังสือ	600.7	-	0.7	83.1	300.8	173.5	32.5	-	5.9	4.3	0.0	-	-	-	2. Studies					
3. ยังกัก ขร/ไม่สามารถทำงานได้	827.0	149.7	546.9	69.4	21.9	14.6	3.0	-	11.4	4.3	5.2	-	0.6	0.6	3. Too young/old/incapable of work					
4. อื่น ๆ	219.1	5.2	39.1	19.8	36.1	23.6	9.4	-	39.1	16.9	28.3	0.7	1.0	1.0	4. Others					

1/ รวมอาชีพระยะสั้น 1/ Including Short Course Vocational

ตารางที่ 3 จำนวนประชากรอายุ 15 ปีขึ้นไป จำแนกตามระดับการศึกษาที่สำเร็จ สถานภาพแรงงาน เพศ และเขตการปกครอง ภาคกลาง (ต่อ)

TABLE 3 POPULATION 15 YEARS AND OVER BY LEVEL OF EDUCATIONAL ATTAINMENT, LABOR FORCE STATUS, SEX AND AREA, CENTRAL REGION (Contd)

ไตรมาสที่ 1/2558 : Quarter 1/2015

ในเขตเทศบาล MUNICIPAL AREA

หน่วยเป็นพัน , in Thousands

สถานภาพแรงงาน	รวม	ไม่มีการศึกษา	ต่ำกว่าประถมศึกษา	ประถมศึกษา	มัธยมศึกษาตอนต้น	มัธยมศึกษาตอนปลาย				อุดมศึกษา			ไม่ทราบ	LABOR FORCE STATUS	
						None	Elementary	Lower Secondary	Upper Secondary Level		Higher Level				
									General/Academic	Vocational	Teacher Training	Academic			Technical Education
ยอดรวม	7,448.8	317.0	1,239.2	1,188.1	1,457.4	1,092.8	335.3	2.5	1,099.1	464.0	120.9	72.0	60.7	TOTAL	
กำลังแรงงานรวม	5,343.2	202.1	691.9	896.9	989.3	764.3	250.7	0.2	947.1	404.9	80.9	69.3	45.6	Total Labor Force	
1. กำลังแรงงานปัจจุบัน	5,336.7	201.8	689.2	896.1	988.8	763.4	250.4	0.2	946.2	404.9	80.9	69.3	45.6	1. Current labor force	
1.1 ผู้มีงานทำ	5,285.6	201.2	686.3	891.0	977.4	750.1	246.6	0.2	938.7	399.0	80.7	68.7	45.6	1.1 Employed	
- ทำงาน	5,236.4	199.0	674.1	879.2	971.1	742.7	245.4	0.2	936.3	394.1	80.6	68.3	45.6	- At work	
- ไม่ทำงานแต่มีงานประจำ	49.2	2.2	12.2	11.8	6.3	7.5	1.2	-	2.5	5.0	0.1	0.4	-	- With job but not at work	
1.2 ผู้ว่างงาน	51.1	0.6	2.9	5.1	11.4	13.3	3.8	-	7.5	5.9	0.2	0.6	-	1.2 Unemployed	
- หางานทำ	14.7	-	-	2.1	1.2	6.9	0.2	-	2.1	1.6	-	0.6	-	- Looking for work	
- ไม่ทำงานทำ/พร้อมที่จะทำงาน	36.3	0.6	2.9	3.1	10.1	6.3	3.6	-	5.4	4.3	0.2	-	-	- Not looking/available for work	
2. กำลังแรงงานที่รอฤดูกาล	6.5	0.3	2.7	0.8	0.5	0.9	0.3	-	0.9	-	-	-	-	2. Seasonally inactive labor force	
ผู้ไม่อยู่ในกำลังแรงงาน	2,105.6	114.9	547.3	291.2	468.1	328.5	84.6	2.2	151.9	59.1	40.0	2.8	15.1	Persons not in Labor Force	
1. ทำงานบ้าน	654.5	28.0	152.7	132.6	120.9	91.4	26.4	-	61.2	26.8	5.5	1.2	8.0	1. Household work	
2. เรียนหนังสือ	562.6	-	0.7	77.1	266.0	172.9	35.6	-	5.8	4.6	0.0	-	-	2. Studies	
3. ยังเด็ก ขรา/ไม่สามารถทำงานได้	603.9	84.1	358.5	58.0	36.9	24.4	9.1	-	18.5	6.7	5.4	-	2.4	3. Too young/old/incapable of work	
4. อื่น ๆ	284.6	2.8	35.5	23.5	44.4	39.8	13.6	2.2	66.4	21.0	29.1	1.6	4.7	4. Others	

✓ รวมอาชีพระยะสั้น ✓ Including Short Course Vocational

ตารางที่ 3 จำนวนประชากรอายุ 15 ปีขึ้นไป จำแนกตามระดับการศึกษาที่สำเร็จ สถานภาพแรงงาน เพศ และเขตการปกครอง ภาคกลาง (ต่อ)

TABLE 3 POPULATION 15 YEARS AND OVER BY LEVEL OF EDUCATIONAL ATTAINMENT, LABOR FORCE STATUS, SEX AND AREA, CENTRAL REGION (Contd)

ไตรมาสที่ 1/2558 : Quarter 1/2015

ในเขตเทศบาล MUNICIPAL AREA

หน่วยเป็นพัน : in Thousands

สถานภาพแรงงาน	รวม	ไม่มีการศึกษา	ต่ำกว่าประถมศึกษา	ประถมศึกษา	ประถมศึกษาตอนต้น	มัธยมศึกษาตอนปลาย				อุดมศึกษา				ไม่ทราบ	อื่นๆ ^{1/}	LABOR FORCE STATUS
						Upper Secondary Level		Higher Level		Upper Secondary Level		Higher Level				
						General/Academic	Vocational	Teacher Training	Academic	Technical Education	Teacher Training	Others				
ยอดรวม	7,448.8	317.0	1,239.2	1,188.1	1,457.4	1,092.8	335.3	1,099.1	464.0	120.9	72.0	60.7	TOTAL			
ชาย	3,585.7	132.0	496.5	593.1	766.0	537.9	177.2	499.5	271.7	41.2	34.2	33.9	MALE			
กำลังแรงงานรวม	2,850.5	109.1	328.8	498.9	579.5	410.1	139.7	443.9	249.5	30.5	33.4	26.9	Total Labor Force			
1. กำลังแรงงานปัจจุบัน	2,846.3	109.0	327.4	498.6	579.0	409.4	139.6	443.0	249.5	30.5	33.4	26.9	1. Current labor force			
1.1 ผู้มีงานทำ	2,817.8	109.0	324.8	494.1	570.8	406.0	137.2	439.9	245.9	30.5	32.8	26.9	1.1 Employed			
- ทำงาน	2,793.4	107.8	318.7	487.8	567.3	402.4	136.8	438.7	243.5	30.5	32.8	26.9	- At work			
- ไม่ทำงานแต่มีงานประจำ	24.5	1.1	6.1	6.3	3.5	3.6	0.3	1.2	2.3	-	-	-	- With job but not at work			
1.2 ผู้ว่างงาน	28.5	-	2.6	4.5	8.2	3.5	2.4	3.1	3.6	-	0.6	-	1.2 Unemployed			
- หางานทำ	6.6	-	-	1.8	1.0	0.6	-	1.3	1.4	-	0.6	-	- Looking for work			
- ไม่หางานทำพร้อมที่จะทำงาน	21.9	-	2.6	2.7	7.3	2.9	2.4	1.8	2.2	-	-	-	- Not looking/available for work			
2. กำลังแรงงานที่รอฤดูกาล	4.2	0.2	1.4	0.3	0.5	0.7	0.1	0.9	-	-	-	-	2. Seasonally inactive labor force			
ผู้ไม่อยู่ในกำลังแรงงาน	735.3	22.9	167.7	94.3	186.5	127.8	37.5	55.6	22.2	10.7	0.8	7.0	Persons not in Labor Force			
1. ทำงานบ้าน	44.2	0.6	7.2	7.0	12.8	7.3	2.7	3.3	3.1	0.3	-	-	1. Household work			
2. เรียนหนังสือ	266.2	-	0.0	42.6	125.1	74.8	19.8	1.5	2.5	-	-	-	2. Studies			
3. ยึดถือ ขว/ไม่สามารถทำงานได้	260.2	21.2	143.4	30.0	23.4	17.2	6.9	10.2	3.5	2.0	-	2.2	3. Too young/old/incapable of work			
4. อื่น ๆ	164.7	1.1	17.1	14.7	25.2	28.5	8.2	40.6	13.2	8.4	0.8	4.7	4. Others			
หญิง	3,863.1	185.0	742.7	594.9	691.4	554.9	158.1	599.5	192.3	79.8	37.8	26.8	FEMALE			
กำลังแรงงานรวม	2,492.7	93.0	363.2	398.0	409.8	354.2	111.0	503.2	155.4	50.4	35.9	18.7	Total Labor Force			
1. กำลังแรงงานปัจจุบัน	2,490.4	92.8	361.8	397.6	409.8	354.0	110.9	503.2	155.4	50.4	35.9	18.7	1. Current labor force			
1.1 ผู้มีงานทำ	2,467.8	92.3	361.5	397.0	406.6	344.2	109.5	498.9	153.2	50.2	35.9	18.7	1.1 Employed			
- ทำงาน	2,443.0	91.1	355.4	391.4	403.8	340.3	108.6	497.6	150.5	50.1	35.5	18.7	- At work			
- ไม่ทำงานแต่มีงานประจำ	24.8	1.1	6.1	5.5	2.9	3.9	0.9	1.2	2.6	0.1	0.4	-	- With job but not at work			
1.2 ผู้ว่างงาน	22.6	0.6	0.3	0.6	3.2	9.8	1.4	4.4	2.3	0.2	-	-	1.2 Unemployed			
- หางานทำ	8.1	-	-	0.2	0.3	6.4	0.2	0.8	0.2	-	-	-	- Looking for work			
- ไม่หางานทำพร้อมที่จะทำงาน	14.5	0.6	0.3	0.4	2.9	3.4	1.2	3.6	2.0	0.2	-	-	- Not looking/available for work			
2. กำลังแรงงานที่รอฤดูกาล	2.3	0.2	1.4	0.5	-	0.2	0.1	-	-	-	-	-	2. Seasonally inactive labor force			
ผู้ไม่อยู่ในกำลังแรงงาน	1,370.3	92.0	379.6	196.9	281.6	200.7	47.1	96.3	36.8	29.3	1.9	8.1	Persons not in Labor Force			
1. ทำงานบ้าน	610.2	27.4	145.5	125.6	108.0	84.0	23.7	57.9	23.7	5.2	1.2	8.0	1. Household work			
2. เรียนหนังสือ	296.5	-	0.7	34.5	140.9	98.1	15.8	4.3	2.2	0.0	-	-	2. Studies			
3. ยึดถือ ขว/ไม่สามารถทำงานได้	343.8	62.9	215.0	28.0	13.5	7.3	2.2	8.3	3.1	3.4	-	0.2	3. Too young/old/incapable of work			
4. อื่น ๆ	119.9	1.7	18.4	8.9	19.2	11.3	5.4	25.8	7.8	20.8	0.7	-	4. Others			

^{1/} รวมอาชีพระยะสั้น Including Short Course Vocational

ตารางที่ 3 จำนวนประชากรอายุ 15 ปีขึ้นไป จำแนกตามระดับการศึกษาที่สำเร็จ สถานภาพแรงงาน เพศ และเขตการปกครอง ภาคกลาง (ต่อ)

TABLE 3 POPULATION 15 YEARS AND OVER BY LEVEL OF EDUCATIONAL ATTAINMENT, LABOR FORCE STATUS, SEX AND AREA, CENTRAL REGION (Contd)

ไตรมาสที่ 1/2558 : Quarter 1/2015

หน่วยเป็นพัน : In Thousands

สถานภาพแรงงาน	รวม	ไม่มี การศึกษา	ต่ำกว่า ประถมศึกษา	ประถม ศึกษา	มัธยมศึกษาตอนต้น				อุดมศึกษา				LABOR FORCE STATUS	
					None	Less than Elementary	Elementary	Upper Secondary Level		Higher Level		1/ Others		1/ Unknown
								Secondary	Lower Secondary	General/ Academic	Vocational			
ยอดรวม	8,683.8	395.7	2,077.2	1,806.1	1,641.2	1,012.2	357.8	0.6	705.5	442.1	131.7	52.4	61.4	TOTAL
กำลังแรงงานรวม	6,283.2	235.1	1,246.6	1,422.7	1,128.3	742.2	271.2	0.4	628.9	395.4	106.4	52.2	54.0	Total Labor Force
1. กำลังแรงงานปัจจุบัน	6,252.5	234.7	1,229.0	1,413.7	1,125.9	741.5	271.2	0.4	628.9	394.7	106.4	52.2	54.0	1. Current labor force
1.1 ผู้มีงานทำ	6,183.5	232.6	1,225.7	1,404.1	1,109.0	730.0	265.6	0.4	615.1	388.6	106.3	52.2	54.0	1.1 Employed
- ทำงาน	6,121.1	231.3	1,206.2	1,390.5	1,102.3	726.0	264.0	0.4	609.8	385.8	106.2	44.5	54.0	- At work
- ไม่ทำงานแต่มีงานประจำ	62.5	1.2	19.6	13.6	6.7	4.0	1.6	-	5.3	2.8	0.1	7.7	-	- With job but not at work
1.2 ผู้ว่างงาน	68.9	2.1	3.3	9.6	16.9	11.5	5.6	-	13.7	6.1	0.1	-	-	1.2 Unemployed
- พานงทำ	15.3	0.3	-	1.1	5.1	2.2	2.2	-	1.2	3.2	-	-	-	- Looking for work
- ไม่ทำงานทำ/พร้อมที่จะทำงาน	53.6	1.9	3.3	8.5	11.8	9.3	3.3	-	12.5	2.9	0.1	-	-	- Not looking/available for work
2. กำลังแรงงานที่รอฤดูกาล	30.8	0.4	17.6	9.0	2.4	0.7	-	-	-	0.7	-	-	-	2. Seasonally inactive labor force
ผู้ไม่อยู่ในกำลังแรงงาน	2,400.6	160.6	830.5	383.4	512.9	270.0	86.6	0.2	76.6	46.7	25.3	0.2	7.5	Persons not in Labor Force
1. ทำงานบ้าน	744.7	39.7	243.3	150.3	147.4	73.1	24.6	-	39.4	18.5	4.1	-	4.3	1. Household work
2. เรียนหนังสือ	584.3	-	0.9	105.3	290.0	138.7	43.0	-	1.6	3.8	1.1	-	-	2. Studies
3. ยังเด็ก/ชรา/ไม่สามารถทำงานได้	832.9	116.2	547.8	97.0	31.4	20.6	5.5	-	6.7	3.7	2.5	0.2	1.3	3. Too young/old/incapable of work
4. อื่น ๆ	238.7	4.7	38.6	30.9	44.1	37.6	13.5	0.2	29.0	20.7	17.6	-	1.9	4. Others

1/ รวมอาชีพระยะสั้น 1/ Including Short Course Vocational

ตารางที่ 3 จำนวนประชากรอายุ 15 ปีขึ้นไป จำแนกตามระดับการศึกษาที่สำเร็จ สถานภาพแรงงาน เพศ และเขตการปกครอง ภาคกลาง (ต่อ)

TABLE 3 POPULATION 15 YEARS AND OVER BY LEVEL OF EDUCATIONAL ATTAINMENT, LABOR FORCE STATUS, SEX AND AREA, CENTRAL REGION (Contd)

ไตรมาสที่ 1/2558 : Quarter 1/2015 หน่วยเป็นพัน : in Thousands

สถานภาพแรงงาน	รวม	ไม่มีการศึกษา	ต่ำกว่าประถมศึกษา	ประถมศึกษา	มัธยมศึกษาตอนต้น				มัธยมศึกษาตอนปลาย				1/ Others	ไม่ทราบ	LABOR FORCE STATUS	
					None	Less than Elementary	Elementary	Secondary	Lower Secondary	Upper Secondary Level		Higher Level				
										General/Academic	Vocational	Teacher Training				Academic
ยอดรวม	8,683.8	395.7	2,077.2	1,806.1	1,641.2	1,012.2	357.8	0.6	705.5	442.1	131.7	52.4	61.4	TOTAL		
ชาย	4,250.4	144.2	898.2	955.0	863.0	523.2	205.9	0.6	290.5	256.5	48.2	27.8	37.3	MALE		
กำลังแรงงานรวม	3,446.7	113.6	653.5	812.5	675.9	419.2	164.3	0.4	270.0	239.6	35.9	27.6	34.4	Total Labor Force		
1. กำลังแรงงานปัจจุบัน	3,425.3	113.6	639.9	807.4	674.3	418.6	164.3	0.4	270.0	238.9	35.9	27.6	34.4	1. Current labor force		
1.1 ผู้มีงานทำ	3,382.7	113.4	638.4	798.5	662.7	412.0	159.0	0.4	265.2	235.5	35.8	27.6	34.4	1.1 Employed		
- ทำงาน	3,347.6	112.5	627.4	789.5	657.8	409.4	158.9	0.4	263.9	233.3	35.8	24.3	34.4	- At work		
- ไม่ทำงานแต่มีงานประจำ	35.1	0.8	11.0	9.0	4.9	2.6	0.1	-	1.3	2.1	-	3.3	-	- With job but not at work		
1.2 ผู้ว่างงาน	42.6	0.3	1.5	9.0	11.6	6.6	5.3	-	4.9	3.4	0.1	-	-	1.2 Unemployed		
- หางานทำ	11.2	0.3	-	1.1	3.9	1.9	2.2	-	1.0	0.8	-	-	-	- Looking for work		
- ไม่หางานทำ/พร้อมที่จะทำงาน	31.4	-	1.5	7.8	7.7	4.7	3.0	-	3.8	2.7	0.1	-	-	- Not looking/available for work		
2. กำลังแรงงานที่ออกภาค	21.4	-	13.6	5.0	1.6	0.6	-	-	-	0.7	-	-	-	2. Seasonally inactive labor force		
ผู้ไม่อยู่ในกำลังแรงงาน	803.7	30.5	244.8	142.6	187.2	104.0	41.6	0.2	20.5	17.0	12.3	0.2	2.9	Persons not in Labor Force		
1. ห้างงาน	34.5	-	10.0	10.4	6.9	2.1	1.0	-	1.2	1.1	0.4	-	1.3	1. Household work		
2. เรียนหนังสือ	280.1	-	0.9	56.6	130.1	63.3	26.4	-	-	1.7	1.1	-	-	2. Studies		
3. ยิงติด ขร/ไม่สามารถทำงานได้	349.7	29.4	216.0	55.6	23.0	13.3	4.6	-	3.5	2.6	0.7	0.2	0.8	3. Too young/old/incapable of work		
4. อื่น ๆ	139.5	1.2	17.9	20.0	27.1	25.3	9.6	0.2	15.7	11.6	10.1	-	0.9	4. Others		
หญิง	4,433.4	251.5	1,178.9	851.1	778.1	489.0	151.9	-	415.0	185.6	83.5	24.6	24.1	FEMALE		
กำลังแรงงานรวม	2,836.5	121.5	593.2	610.3	452.4	323.0	106.9	-	358.8	155.8	70.5	24.6	19.6	Total Labor Force		
1. กำลังแรงงานปัจจุบัน	2,827.2	121.1	589.1	606.2	451.6	322.9	106.9	-	358.8	155.8	70.5	24.6	19.6	1. Current labor force		
1.1 ผู้มีงานทำ	2,800.8	119.2	587.4	605.6	446.3	318.0	106.6	-	349.9	153.1	70.5	24.6	19.6	1.1 Employed		
- ทำงาน	2,775.5	118.8	578.8	601.1	444.5	316.6	105.2	-	345.9	152.5	70.4	20.2	19.6	- At work		
- ไม่ทำงานแต่มีงานประจำ	27.4	0.4	8.6	4.6	1.8	1.4	1.5	-	4.0	0.6	0.1	4.4	-	- With job but not at work		
1.2 ผู้ว่างงาน	26.4	1.9	1.8	0.6	5.3	4.9	0.3	-	8.9	2.7	-	-	-	1.2 Unemployed		
- หางานทำ	4.1	-	-	-	1.2	0.2	-	-	0.2	2.4	-	-	-	- Looking for work		
- ไม่หางานทำ/พร้อมที่จะทำงาน	22.3	1.9	1.8	0.6	4.1	4.7	0.3	-	8.7	0.3	-	-	-	- Not looking/available for work		
2. กำลังแรงงานที่ออกภาค	9.3	0.4	4.0	4.0	0.8	0.1	-	-	-	-	-	-	-	2. Seasonally inactive labor force		
ผู้ไม่อยู่ในกำลังแรงงาน	1,596.9	130.0	585.8	240.8	325.7	166.0	45.0	-	56.2	29.8	13.1	-	4.5	Persons not in Labor Force		
1. ห้างงาน	710.2	39.7	233.3	139.9	140.5	71.0	23.5	-	38.2	17.4	3.7	-	3.1	1. Household work		
2. เรียนหนังสือ	304.3	-	-	48.6	159.9	75.4	16.7	-	1.6	2.1	-	-	-	2. Studies		
3. ยิงติด ขร/ไม่สามารถทำงานได้	483.2	86.8	331.8	41.4	8.4	7.3	0.9	-	3.1	1.1	1.9	-	0.5	3. Too young/old/incapable of work		
4. อื่น ๆ	99.2	3.5	20.7	10.9	17.0	12.3	4.0	-	13.3	9.1	7.5	-	1.0	4. Others		

1/ รวมอาชีพระยะสั้น Including Short Course Vocational

ตารางที่ 4 จำนวนผู้มีงานทำ จำแนกตามระดับการศึกษาที่สำเร็จ อาชีพ ภาคกลาง

TABLE 4 EMPLOYED PERSONS BY LEVEL OF EDUCATIONAL ATTAINMENT, OCCUPATION, CENTRAL REGION

ไตรมาสที่ 1/2558 : Quarter 1/2015

หน่วยเป็นพัน : in Thousands

อาชีพ	รวม	ไม่มี การศึกษา	ต่ำกว่า ประถมศึกษา	ต่ำกว่า ประถมศึกษาตอนต้น	มัธยมศึกษาตอนปลาย				อุดมศึกษา			อื่นๆ	ไม่ทราบ	OCCUPATION
					Elementary	Lower Secondary	Upper Secondary	General/Academic	Vocational	Teacher Training	Academic			
ยอดรวม	11,469.2	433.8	1,912.0	2,295.1	2,086.4	1,480.1	512.3	0.7	1,553.8	787.6	187.0	120.9	99.5	TOTAL
1. ผู้จัดการ ข้าราชการระดับอาวุโส และผู้บริหารอาวุโส	468.6	1.4	24.9	43.5	55.5	48.3	24.5	-	216.0	45.8	7.9	0.2	0.7	1. managers, senior officials and Legislators
2. ผู้ประกอบวิชาชีพด้านต่างๆ	660.5	0.5	5.8	11.8	10.2	16.8	6.8	-	396.9	76.7	132.5	-	2.7	2. Professionals
3. เจ้าหน้าที่เทคนิคและผู้ประกอบวิชาชีพที่เกี่ยวข้องกับด้านต่างๆ	684.5	1.5	16.6	29.6	45.1	77.1	48.9	0.2	301.0	148.9	10.3	0.9	4.4	3. Technicians and associate professionals
4. เสิร์ฟ	556.3	1.0	7.3	23.8	72.4	93.8	39.6	-	217.4	89.0	9.6	-	2.5	4. Clerks
5. พนักงานบริการและผู้จำหน่ายสินค้า	2,305.0	47.5	441.7	443.2	481.2	347.1	119.6	-	262.0	124.3	16.0	1.6	20.9	5. Service workers and sell goods
6. ผู้ปฏิบัติงานที่มีฝีมือในด้านการเกษตร ป่าไม้ และประมง	1,742.6	61.2	679.8	484.2	240.4	144.3	38.8	-	51.8	35.4	4.2	0.5	2.2	6. Skilled agricultural forest and fishery workers
7. ช่างฝีมือ และผู้ปฏิบัติงานที่เกี่ยวข้อง	1,554.8	66.4	229.3	383.1	299.3	187.4	116.9	-	66.0	149.8	4.5	25.9	26.2	7. Craft and associate professionals
8. ผู้ควบคุมเครื่องจักรโรงงานและเครื่องจักร และผู้ปฏิบัติงานด้านภาคประกอบ	2,025.5	81.1	168.1	436.6	599.4	453.6	87.7	0.4	25.3	101.9	1.8	43.0	26.6	8. Plant and machine controllers and assemblers
9. ผู้ประกอบอาชีพทางพื้นฐาน	1,459.5	173.3	337.2	438.0	281.5	111.8	29.3	-	13.3	15.1	0.3	48.8	10.9	9. Elementary occupations
10. คนงานซึ่งมิได้จำแนกไว้ในหมวดอื่น	11.8	-	1.4	1.4	1.5	-	0.2	-	4.3	0.8	-	-	2.4	10. Workers not classifiable by occupation

I/ รวมอาชีพระยะสั้น I/ Including Short Course Vocational

ตารางที่ 4 จำนวนผู้จ้างงานที่ จำแนกตามระดับการศึกษาที่สำเร็จ อาชีพ และเพศ ภาคกลาง

TABLE 4 EMPLOYED PERSONS BY LEVEL OF EDUCATIONAL ATTAINMENT, OCCUPATION AND SEX, CENTRAL REGION

อาชีพ Occupation	มัธยมศึกษาตอนปลาย Upper Secondary Level										อุดมศึกษา Higher Level			ไม่ทราบ Unknown	OCCUPATION
	รวม Total	ไม่มีการศึกษา None	ต่ำกว่าประถมศึกษา Less than Elementary	ประถมศึกษา Elementary	มัธยมศึกษาตอนต้น Lower Secondary		มัธยมศึกษาตอนปลาย Upper Secondary Level		สาขาวิชา- การศึกษา Teacher Training	สาขาวิชาการ Academic	สาขาวิชาชีพ Higher Technical Education	อื่นๆ Others			
					General/Academic	Vocational	Teacher Training	Academic				Higher Technical Education	Others		
ชาย MALE	6,200.6	2,223.0	963.1	1,292.5	1,233.4	818.0	296.2	0.7	705.0	481.3	66.3	60.4	61.3	MALE	
1. ผู้จัดการ ข้าราชการระดับอาวุโส และผู้บริหารระดับกลาง และผู้บริหารระดับกลาง	315.2	0.6	17.8	33.0	45.5	32.7	14.9	-	126.6	35.9	7.5	0.2	0.7	1. managers, senior officials and Legislators	
2. ผู้ประกอบการวิชาชีพด้านต่างๆ	275.4	-	4.8	7.0	6.9	7.5	3.7	-	177.0	31.6	36.4	-	0.7	2. Professionals	
3. เจ้าหน้าที่เทคนิคและผู้ประกอบการวิชาชีพที่เกี่ยวข้องกับด้านต่างๆ	330.2	0.4	8.2	18.6	20.3	47.5	19.2	0.2	118.1	88.8	5.0	0.7	3.1	3. Technicians and associate professionals	
4. เสมียน	175.5	1.0	3.0	9.9	33.8	39.0	13.5	-	54.0	19.7	0.8	-	0.8	4. Clerks	
5. พนักงานบริการและผู้จำหน่ายสินค้า	935.4	14.5	146.4	170.2	215.7	146.3	51.2	-	116.8	59.2	8.0	0.3	7.0	5. Service workers and sell goods	
6. ผู้ปฏิบัติงานที่มีฝีมือในด้านการเกษตรที่เกี่ยวข้องกับด้านต่างๆ	1,042.9	30.7	372.8	282.0	168.6	99.0	28.3	-	34.1	23.2	2.6	0.5	1.0	6. Skilled agricultural forest and fishery workers	
7. ช่างฝีมือ และผู้ปฏิบัติงานที่เกี่ยวข้อง	1,124.0	38.0	150.4	273.2	217.3	125.0	94.9	-	54.0	133.2	4.5	12.2	21.3	7. Craft and associate professionals	
8. ผู้ควบคุมเครื่องจักรโรงงานและเครื่องจักรและปฏิบัติการด้านการประกอบ	1,286.1	48.1	118.4	275.8	385.7	261.8	56.1	0.4	15.7	80.9	1.4	24.6	17.2	8. Plant and machine controllers and assemblers	
9. ผู้ประกอบการช่างพื้นฐาน	708.6	89.1	140.1	222.8	138.3	59.2	14.3	-	5.7	8.1	0.1	21.9	9.0	9. Elementary occupations	
10. คนงานซึ่งไม่ได้จำแนกไว้ในหมวดอื่น	7.4	-	1.4	-	1.5	-	0.2	-	3.1	0.8	-	-	0.4	10. Workers not classifiable by occupation	
หญิง FEMALE	5,268.6	211.5	948.9	1,002.6	853.0	662.2	216.1	-	848.8	306.3	120.7	60.5	38.2	FEMALE	
1. ผู้จัดการ ข้าราชการระดับอาวุโส และผู้บริหารระดับกลาง	153.4	0.8	7.2	10.6	10.0	15.6	9.7	-	89.4	9.9	0.5	-	-	1. managers, senior officials and Legislators	
2. ผู้ประกอบการวิชาชีพด้านต่างๆ	385.1	0.5	1.1	4.8	3.3	9.3	3.1	-	219.9	45.1	96.1	-	2.0	2. Professionals	
3. เจ้าหน้าที่เทคนิคและผู้ประกอบการวิชาชีพที่เกี่ยวข้องกับด้านต่างๆ	354.3	1.0	8.4	11.0	24.8	29.6	29.6	-	183.0	60.1	5.2	0.2	1.3	3. Technicians and associate professionals	
4. เสมียน	380.8	0.0	4.3	13.9	38.6	54.8	26.1	-	163.4	69.3	8.7	-	1.6	4. Clerks	
5. พนักงานบริการและผู้จำหน่ายสินค้า	1,569.6	33.0	295.3	273.0	265.5	200.8	68.5	-	145.2	65.1	8.1	1.3	13.9	5. Service workers and sell goods	
6. ผู้ปฏิบัติงานที่มีฝีมือในด้านการเกษตรที่เกี่ยวข้องกับด้านต่างๆ	699.8	30.5	307.0	202.2	71.8	45.3	10.5	-	17.7	12.2	1.6	-	1.2	6. Skilled agricultural forest and fishery workers	
7. ช่างฝีมือ และผู้ปฏิบัติงานที่เกี่ยวข้อง	430.8	28.4	78.9	109.9	82.0	62.4	22.1	-	11.9	16.5	-	13.7	4.9	7. Craft and associate professionals	
8. ผู้ควบคุมเครื่องจักรโรงงานและเครื่องจักรและปฏิบัติการด้านการประกอบ	739.4	33.0	49.7	160.7	213.8	191.8	31.6	-	9.7	21.1	0.3	18.3	9.4	8. Plant and machine controllers and assemblers	
9. ผู้ประกอบการช่างพื้นฐาน	750.9	84.2	197.1	215.2	143.3	52.6	15.0	-	7.6	7.1	0.2	26.9	1.9	9. Elementary occupations	
10. คนงานซึ่งไม่ได้จำแนกไว้ในหมวดอื่น	4.4	-	-	1.4	-	-	-	-	1.1	-	-	-	2.0	10. Workers not classifiable by occupation	

1/ รวมอาชีพระยะสั้น 1/ Including Short Course Vocational

หน่วยเป็นพัน : in Thousands

ตารางที่ 4 จำนวนผู้จ้างงานที่จำแนกตามระดับการศึกษาที่สำเร็จ อาชีพ เพศ และเขตการปกครอง ภาคกลาง (ต่อ)
TABLE 4 EMPLOYED PERSONS BY LEVEL OF EDUCATIONAL ATTAINMENT, OCCUPATION, SEX AND AREA, CENTRAL REGION (Contd.)

ไตรมาสที่ 1/2558 : Quarter 1/2015

ในเขตเทศบาล MUNICIPAL AREA

หน่วยเป็นพัน : In Thousands

อาชีพ Occupation	รวม Total	ไม่ มีการศึกษา None	ต่ำกว่า ประถมศึกษา Less than Elementary	ประถมศึกษา Elementary	มัธยมศึกษาตอนปลาย Upper Secondary Level				อุดมศึกษา Higher Level		ไม่ทราบ Unknown	อื่นๆ Others	1/ Others	OCCUPATION
					มัธยมศึกษา ตอนต้น Lower Secondary	สายสามัญ General/ Academic	สายอาชีพ- ศึกษา Vocational	สายวิชา- การศึกษ Teacher Training	สายอาชีพ Technical Education	สายวิชา- การศึกษา Teacher Training				
ยอดรวม	5,285.6	201.2	686.3	891.0	977.4	750.1	246.6	0.2	938.7	399.0	80.7	68.7	45.6	TOTAL
ชาย	2,817.8	109.0	324.8	494.1	570.8	406.0	137.2	0.2	439.9	245.9	30.5	32.8	26.9	MALE
1. ผู้จัดการ ข้าราชการระดับอาวุโส และผู้บัญชาการกองพล	157.5	0.6	6.3	13.4	15.2	17.9	7.0	-	71.9	19.1	5.1	0.2	0.7	1. managers, senior officials and Legislators
2. ผู้ประกอบการวิชาชีพด้านต่างๆ	164.8	-	3.8	3.2	3.1	3.5	1.7	-	116.0	16.4	16.4	-	0.7	2. Professionals
3. เจ้าหน้าที่เทคนิคและผู้ประกอบการวิชาชีพ ที่เกี่ยวข้องกับด้านต่างๆ	192.0	0.4	4.2	10.7	10.8	28.7	10.4	0.2	78.3	44.9	1.7	0.5	1.2	3. Technicians and associate professionals
4. เสมียน	106.8	0.7	1.0	2.5	19.7	20.8	10.7	-	37.6	12.8	0.6	-	0.5	4. Clerks
5. พนักงานบริการและผู้จำหน่ายสินค้า	540.2	10.7	79.2	88.2	132.1	89.5	26.7	-	78.3	27.5	3.8	0.3	3.9	5. Service workers and sell goods
6. ผู้ปฏิบัติงานที่มีฝีมือในด้านเกษตร ปศุสัตว์ และประมง	202.8	9.0	73.3	48.7	33.2	17.9	8.3	-	6.6	5.1	0.4	-	0.3	6. Skilled agricultural forest and fishery workers
7. ช่างฝีมือ และผู้ปฏิบัติงานที่เกี่ยวข้อง	522.1	17.7	59.6	116.1	95.6	66.3	42.0	-	36.3	75.0	1.0	6.2	6.3	7. Craft and associate professionals
8. ผู้ควบคุมเครื่องจักรโรงงานและเครื่องจักร และผู้ปฏิบัติงานด้านการประกอบ	649.3	21.5	49.4	136.0	209.0	133.4	23.3	-	8.5	41.6	1.4	16.2	8.9	8. Plant and machine controllers and assemblers
9. ผู้ประกอบอาชีพงานพื้นฐาน	278.2	48.4	47.9	75.2	51.1	27.9	6.9	-	3.7	3.5	0.1	9.4	4.0	9. Elementary occupations
10. คนงานซึ่งไม่ได้จำแนกไว้ในหมวดอื่น	4.1	-	-	-	0.9	-	0.2	-	2.6	-	-	-	0.4	10. Workers not classifiable by occupation

1/ รวมอาชีพระยะสั้น 1/ Including Short Course Vocational

ตารางที่ 4 จำนวนผู้จ้างทำ จำนวนตามระดับการศึกษาที่สำเร็จ อาชีพ เพศ และเขตการปกครอง ภาคกลาง (ต่อ)

TABLE 4 EMPLOYED PERSONS BY LEVEL OF EDUCATIONAL ATTAINMENT, OCCUPATION, SEX AND AREA, CENTRAL REGION (Contd.)

ไตรมาสที่ 1/2558 : Quarter 1/2015 หน่วยเป็นพัน : In Thousands

อาชีพ	ในเขตเทศบาล MUNICIPAL AREA										ไม่ทราบ	รวม	การศึกษา None	ต่ำกว่า Less than Elementary	ประถมศึกษา Elementary	มัธยมศึกษา ตอนต้น Lower Secondary	มัธยมศึกษาตอนปลาย Upper Secondary Level				อุดมศึกษา Higher Level			ไม่ทราบ Unknown	อาชีพ OCCUPATION
	ไม่มีการศึกษา		มัธยมศึกษา		สายสามัญ		สายวิชาชีพ		สายวิชา- การศึกษา								สายวิชาชีพ		สายวิชา- การศึกษา		1/ Others				
	None	Elementary	General/ Academic	Vocational	Teacher Training	Academic	Technical Education	Higher Education	Teacher Training	1/ Others															
หญิง	92.3	361.5	397.0	406.6	344.2	109.5	-	498.9	153.2	50.2	35.9	18.7	FEMALE												
1. ผู้จัดการ ข้าราชการระดับอาวุโส และผู้บังคับบัญชา	0.7	1.8	4.2	3.9	9.9	4.4	-	48.4	7.1	0.3	-	-	1. managers, senior officials and Legislators												
2. ผู้ประกอบวิชาชีพด้านต่างๆ	-	0.3	2.0	1.7	6.1	1.7	-	127.7	26.3	36.6	-	1.7	2. Professionals												
3. เจ้าหน้าที่เทคนิคและผู้ประกอบวิชาชีพ ที่เกี่ยวข้องกับด้านต่างๆ	0.1	3.4	5.7	19.5	19.0	18.1	-	113.7	34.0	3.5	0.2	0.9	3. Technicians and associate professionals												
4. เสมียน	0.0	2.9	8.4	19.1	28.8	11.6	-	92.3	29.4	3.6	-	0.7	4. Clerks												
5. พนักงานบริการและผู้จำหน่ายสินค้า	22.0	162.1	138.7	149.0	114.6	33.2	-	93.3	29.5	5.6	1.3	7.9	5. Service workers and sell goods												
6. ผู้ปฏิบัติงานที่มีชื่อไม่ด้านการเกษตร ป่าไม้ และประมง	2.5	54.4	28.8	10.1	7.1	2.1	-	2.8	2.4	0.6	-	0.4	6. Skilled agricultural forest and fishery workers												
7. ช่างฝีมือ และผู้ปฏิบัติงานที่เกี่ยวข้อง	12.5	35.4	45.4	38.0	36.3	15.9	-	7.5	6.0	-	6.6	0.3	7. Craft and associate professionals												
8. ผู้ควบคุมเครื่องจักรโรงงานและเครื่องจักร และผู้ปฏิบัติงานด้านภาคการประกอบ	15.3	25.1	81.6	101.8	100.5	15.5	-	7.0	14.3	0.1	12.1	5.4	8. Plant and machine controllers and assemblers												
9. ผู้ประกอบอาชีพงานพื้นฐาน	39.2	76.2	81.6	63.5	21.8	7.0	-	5.4	4.2	-	15.6	0.5	9. Elementary occupations												
10. คนงานซึ่งมีได้จำแนกไว้ในหมวดอื่น	-	-	0.7	-	-	-	-	0.7	-	-	-	1.1	10. Workers not classifiable by occupation												

1/ รวมอาชีพระยะสั้น Including Short Course Vocational

ตารางที่ 4 จำนวนผู้มีงานทำ จำแนกตามระดับการศึกษาที่สำเร็จ อาชีพ เพศ และเขตการปกครอง ภาคกลาง (ต่อ)
TABLE 4 EMPLOYED PERSONS BY LEVEL OF EDUCATIONAL ATTAINMENT, OCCUPATION, SEX AND AREA, CENTRAL REGION (Contd.)

ไตรมาสที่ 1/2558 : Quarter 1/2015 มิถุนายน : in Thousands

เขตเทศบาล NON-MUNICIPAL AREA

อาชีพ	มัธยมศึกษาตอนปลาย				อุดมศึกษา				อื่น ๆ / Unknown	OCCUPATION				
	รวม	ไม่มี การศึกษา	ต่ำกว่า ประถมศึกษา	ประถมศึกษา ตอนต้น	มัธยมศึกษา ตอนต้น	สายสามัญ ศึกษา	สายวิชาชีพ การศึกษา	Higher Technical Education						
	None	Elementary	Less than Elementary	Lower Secondary	General/ Academic	Vocational	Teacher Training	Academic Education	Others	TOTAL				
ยอดรวม	6,183.5	232.6	1,225.7	1,404.1	1,109.0	730.0	265.6	0.4	615.1	388.6	106.3	52.2	54.0	TOTAL
ชาย	3,382.7	113.4	638.4	798.5	662.7	412.0	159.0	0.4	265.2	235.5	35.8	27.6	34.4	MALE
1. ผู้จัดการ ข้าราชการระดับอาวุโส และผู้บัญชาการหน่วย	157.7	-	11.4	19.6	30.3	14.8	7.8	-	54.7	16.8	2.3	-	-	1. managers, senior officials and Legislators
2. ผู้ประกอบวิชาชีพด้านต่างๆ	110.6	-	0.9	3.8	3.8	4.0	1.9	-	60.9	15.2	20.0	-	-	2. Professionals
3. เจ้าหน้าที่เทคนิคและผู้ประกอบวิชาชีพ ที่เกี่ยวข้องกับด้านต่างๆ	138.1	0.1	4.0	7.9	9.5	18.8	8.9	-	39.7	43.9	3.3	0.2	1.9	3. Technicians and associate professionals
4. เสรียน	68.7	0.3	2.0	7.4	14.1	18.2	2.8	-	16.4	6.9	0.2	-	0.4	4. Clerks
5. พนักงานบริการและผู้จำหน่ายสินค้า	395.2	3.8	67.2	82.0	83.6	56.8	24.5	-	38.5	31.7	4.2	-	3.1	5. Service workers and sell goods workers
6. ผู้ปฏิบัติงานที่มีฝีมือในด้านการเกษตร ป่าไม้ และประมง	840.1	21.7	299.5	233.3	135.4	81.1	20.0	-	27.6	18.1	2.2	0.5	0.7	6. Skilled agricultural forest and fishery workers
7. ช่างฝีมือ และผู้ปฏิบัติงานที่เกี่ยวข้อง	601.9	20.3	90.8	157.1	121.7	58.7	52.9	-	17.7	58.3	3.5	6.0	15.0	7. Craft and associate professionals
8. ผู้ควบคุมเครื่องจักรโรงงานและเครื่องจักร และผู้ปฏิบัติงานด้านการประกอบ	636.8	26.5	69.0	139.8	176.6	128.3	32.9	0.4	7.1	39.3	-	8.4	8.4	8. Plant and machine controllers and assemblers
9. ผู้ประกอบอาชีพงานพื้นฐาน	430.4	40.7	92.2	147.6	87.2	31.3	7.5	-	2.0	4.6	-	12.5	5.0	9. Elementary occupations
10. คนงานซึ่งไม่ได้จำแนกไว้ในหมวดอื่น	3.3	-	1.4	-	0.6	-	-	-	0.6	0.8	-	-	-	10. Workers not classifiable by occupation

1/ รวมอาชีพระยะสั้น Including Short Course Vocational

ตารางที่ 4 จำนวนผู้จ้างทำ งานตามระดับการศึกษาที่สำเร็จ อาชีพ เพศ และเขตการปกครอง ภาคกลาง (ต่อ)
TABLE 4 EMPLOYED PERSONS BY LEVEL OF EDUCATIONAL ATTAINMENT, OCCUPATION, SEX AND AREA, CENTRAL REGION (Contd.)

ไตรมาสที่ 1/2558 : Quarter 1/2015

นอกเขตเทศบาล NON-MUNICIPAL AREA

หน่วยนับพัน : in Thousands

อาชีพ	รวม	ไม่มี การศึกษา	ต่ำกว่า ประถมศึกษา	ประถมศึกษา Elementary	มัธยมศึกษา ตอนต้น Lower Secondary	มัธยมศึกษาตอนปลาย Upper Secondary Level				อุดมศึกษา Higher Level		อื่นๆ 1/ Others	ไม่ทราบ	OCCUPATION
						None	Less than Elementary	Elementary	Secondary	General/ Academic	Vocational Teacher Training			
หญิง	2,800.8	119.2	587.4	605.6	446.3	318.0	106.6	-	349.9	153.1	70.5	24.6	19.6	FEMALE
1. ผู้จัดการ ข้าราชการระดับอาวุโส และผู้บังคับบัญชา	72.5	0.1	5.3	6.3	6.1	5.6	5.2	-	40.9	2.7	0.1	-	-	1. managers, senior officials and Legislators
2. ผู้ประกอบวิชาชีพด้านต่างๆ	180.9	0.5	0.8	2.8	1.5	3.2	1.4	-	92.2	18.8	59.5	-	0.3	2. Professionals
3. เจ้าหน้าที่เทคนิคและผู้ประกอบวิชาชีพ ที่เกี่ยวข้องกับด้านต่างๆ	136.4	0.9	5.0	5.3	5.4	10.7	11.5	-	69.2	26.1	1.8	-	0.5	3. Technicians and associate professionals
4. เสมียน	184.0	-	1.4	5.5	19.5	25.9	14.6	-	71.1	39.9	5.1	-	1.0	4. Clerks
5. พนักงานบริการและผู้จำหน่ายสินค้า	612.4	11.0	133.2	134.3	116.5	86.2	35.3	-	51.9	35.6	2.5	-	6.1	5. Service workers and sell goods
6. ผู้ปฏิบัติงานที่มีชื่อไม่ด้านการเกษตร ป่าไม้ และประมง	588.8	28.0	252.6	173.4	61.8	38.2	8.4	-	14.9	9.9	1.0	-	0.8	6. Skilled agricultural forest and fishery workers
7. ช่างฝีมือ และผู้ปฏิบัติงานที่เกี่ยวข้อง	226.9	15.9	43.5	64.5	43.9	26.1	6.2	-	4.5	10.5	-	7.1	4.7	7. Craft and associate professionals
8. ผู้ควบคุมเครื่องจักรโรงงานและเครื่องจักร และผู้ปฏิบัติงานด้านการประกอบ	360.9	17.8	24.6	79.1	112.0	91.3	16.1	-	2.7	6.8	0.3	6.2	4.0	8. Plant and machine controllers and assemblers
9. ผู้ประกอบอาชีพงานพื้นฐาน	436.1	45.1	120.9	133.7	79.7	30.8	8.0	-	2.2	2.9	0.2	11.3	1.4	9. Elementary occupations
10. คนงานซึ่งมีได้จำแนกไว้ในหมวดอื่น	2.0	-	-	0.7	-	-	-	-	0.4	-	-	-	0.9	10. Workers not classifiable by occupation

1/ รวมอาชีพระยะสั้น Including Short Course Vocational

ตารางที่ 5 จำนวนผู้ใช้งานทำ จำแนกตามระดับการศึกษาที่สำเร็จ อุตสาหกรรม ภาคกลาง

TABLE 5 EMPLOYED PERSONS BY LEVEL OF EDUCATIONAL ATTAINMENT, INDUSTRY, CENTRAL REGION

ไตรมาสที่ 1/2558 : Quarter 1/2015

หน่วยเป็นพัน : In Thousands

อุตสาหกรรม	รวม	ไม่มีการศึกษา	ต่ำกว่าประถมศึกษา	ประถมศึกษา	มัธยมศึกษาตอนต้น	มัธยมศึกษาตอนปลาย				อุดมศึกษา			ไม่ทราบ	INDUSTRY		
						None	Elementary	Elementary	Secondary	Upper Secondary Level		Higher Level				
										General/Academic	Vocational	Teacher Training			Academic	Technical Education
ยอดรวม	11,469.2	433.8	1,912.0	2,295.1	2,086.4	1,480.1	512.3	0.7	1,553.8	787.6	187.0	120.9	99.5	TOTAL		
1.เกษตรกรรม การป่าไม้ และการประมง	2,095.4	102.1	792.0	606.2	290.3	157.0	40.2	-	60.5	36.3	4.1	1.1	5.5	1. Agriculture, forestry and fishing		
2.การทำเหมืองแร่ และเหมืองหิน	27.1	0.2	5.2	9.9	4.5	0.9	1.1	-	2.7	1.5	0.2	-	0.9	2. Mining and quarrying		
3. การผลิต	3,527.7	183.6	256.2	600.3	769.5	638.6	200.0	0.4	360.9	346.2	9.5	111.5	51.1	3. Manufacturing		
4. ไฟฟ้า ก๊าซ ไอน้ำและระบบปรับอากาศ	38.1	-	1.4	2.7	1.6	1.1	4.4	-	13.4	13.5	-	-	-	4. Electricity, gas, steam and air conditioning supply		
5. การจัดหา น้ำ การจัดการและการบำบัดน้ำเสีย ของเสีย และสิ่งปฏิกูล	34.8	0.9	7.2	7.7	3.4	2.7	1.4	-	7.3	4.1	0.1	-	-	5. Water supply; sewerage, waste management and remediation activities		
6. การก่อสร้าง	638.7	41.6	131.4	211.5	116.7	46.2	20.1	-	39.9	23.0	0.7	1.2	6.3	6. Construction		
7. การขนส่ง และการขายปลีก การซ่อมยานยนต์	1,866.8	57.3	289.9	341.5	372.6	257.1	119.0	-	286.2	138.9	13.0	1.1	10.3	7. Wholesale and retail trade; repair of motor vehicles and motorcycles		
8. การขนส่ง และสถานที่เก็บสินค้า	408.1	4.3	62.1	99.9	98.2	57.8	15.1	-	46.7	21.0	0.2	1.6	1.2	8. Transportation and storage		
9. ที่พักแรมและบริการด้านอาหาร	841.5	24.0	172.2	184.2	198.5	112.0	34.8	-	70.8	28.6	3.4	0.9	12.3	9. Accommodation and food service activities		
10. ซ่ออุตสาหกรรมและการสื่อสาร	58.6	-	0.4	2.0	1.6	2.4	4.9	-	40.1	6.8	0.5	-	-	10. Information and communication		
11. กิจกรรมทางการเงินและการประกันภัย	134.1	-	3.6	2.0	3.7	14.6	8.2	-	85.0	14.2	1.8	-	0.8	11. Financial and insurance activities		
12. กิจกรรมอสังหาริมทรัพย์	62.7	0.6	9.4	9.4	7.9	4.6	1.1	-	18.8	7.4	3.4	-	-	12. Real estate activities		
13. กิจกรรมทางวิชาชีพ วิทยาศาสตร์ และเทคนิค	103.2	-	4.3	5.7	7.6	7.0	4.1	-	60.4	8.6	3.2	0.3	2.1	13. Professional, scientific and technical activities		
14. กิจกรรมการบริหารและการบริการสนับสนุน	202.1	5.6	35.9	40.9	51.5	19.9	7.9	0.2	26.6	12.6	0.3	0.6	0.1	14. Administrative and support service activities		
15. การบริหารราชการ การป้องกันประเทศ การประกันสังคม	459.9	0.4	24.9	40.8	49.5	63.3	22.6	-	193.6	48.6	12.9	-	3.3	15. Public administration and defence; compulsory social security		
16. การศึกษา	319.4	0.5	14.2	12.1	12.9	9.2	4.3	-	130.6	8.5	127.1	-	0.1	16. Education		
17. กิจกรรมด้านสุขภาพและงานสังคมสงเคราะห์	209.4	0.6	14.4	14.5	14.7	34.8	7.9	-	66.6	49.7	3.4	-	2.8	17. Human health and social work activities		
18. ศิลปะ ความบันเทิง และนันทนาการ	89.8	1.1	10.7	23.8	26.0	9.3	2.0	-	11.8	3.4	1.9	-	-	18. Arts, entertainment and recreation		
19. กิจกรรมบริการด้านอื่น ๆ	266.2	4.2	56.1	67.4	45.1	38.1	11.5	-	25.5	14.1	1.4	1.4	1.4	19. Other service activities		
20. กิจกรรมการจ้างงานในครัวเรือนส่วนบุคคล การผลิตสินค้าและบริการที่ขึ้นเองเพื่อใช้ในครัวเรือน	52.3	6.9	19.0	11.2	7.8	3.7	1.7	-	0.3	0.1	-	1.2	0.4	20. Activities of households as employers; undifferentiated goods and services-producing activities of households for own use		
21. กิจกรรมขององค์กรระหว่างประเทศ	-	-	-	-	-	-	-	-	-	-	-	-	-	21. Activities of extraterritorial organizations and bodies		
22. ไม่ทราบ	13.6	-	1.4	1.4	2.9	-	-	-	6.1	0.8	-	-	1.1	22. Unknown		

/ Including Short Course Vocational

ตารางที่ 5 จำนวนผู้สำเร็จการศึกษาระดับอุดมศึกษาที่สำคัญ อุตสาหกรรม ภาคกลาง

TABLE 5 EMPLOYED PERSONS BY LEVEL OF EDUCATIONAL ATTAINMENT, INDUSTRY, CENTRAL REGION

หน่วยนับพัน : In Thousands

อุตสาหกรรม Industry	รวม Total	ไม่มี การศึกษา None	ต่ำกว่า ประถมศึกษา Less than Elementary	ประถมศึกษา Elementary	มัธยมศึกษา ตอนต้น Secondary	ระดับมัธยมศึกษาตอนปลาย Upper Secondary Level				อุดมศึกษา Higher Level			1/ อื่นๆ Others	ไม่ทราบ Unknown	INDUSTRY
						สามัญ General/	สายอาชีพ- ศึกษา Vocational	สายวิชา- การศึกษา Teacher Training	สายวิชาการ Academic	สายวิชาชีพ Higher Technical Education	สายวิชา- การศึกษา Teacher Training				
												สายสามัญ Academic			
ชาย	6,200.6	2,223	963.1	1,292.5	1,233.4	818.0	296.2	0.7	705.0	481.3	66.3	60.4	61.3	MALE	
1.เกษตรกรรม การปศุสัตว์ และประมง	1,258.3	50.1	433.7	361.6	205.9	108.6	29.2	-	37.9	24.5	2.5	1.1	3.1	1.1. Agriculture, forestry and fishing	
2.การค้าปลีก และซ่อมแซม	224	-	4.2	8.8	4.5	0.7	0.6	-	1.8	1.0	-	-	0.9	2. Mining and quarrying	
3.การผลิต	1,887.8	95.7	1,115.5	2,934	409.6	337.0	114.6	0.4	191.1	238.5	4.9	55.7	35.5	3. Manufacturing	
4.ไฟฟ้า ก๊าซ ไอน้ำและระบบปรับอากาศ	26.2	-	0.6	1.3	1.6	0.6	3.8	-	8.3	10.0	-	-	-	4. Electricity, gas, steam and air conditioning supply	
5. การจัดหาสินค้า การจัดการและการบำบัดน้ำเสีย	21.6	0.9	3.8	5.0	2.7	2.0	0.9	-	3.6	2.7	0.1	-	-	5. Water supply; sewerage, waste management and remediation activities	
6. การก่อสร้าง	530.6	29.2	110.1	172.4	104.2	41.8	18.7	-	27.1	20.1	0.6	0.3	6.2	6. Construction	
7. การขนส่ง และการขายปลีก การซ่อมยานยนต์	951.8	31.0	115.8	181.2	216.5	127.4	59.8	-	128.6	79.6	7.2	0.6	4.3	7. Wholesale and retail trade; repair of motor vehicles and motorcycles	
8. โรงแรม และสถานที่พำนัก	348.1	4.1	53.4	90.2	89.3	48.3	14.0	-	28.2	19.5	0.2	1.6	1.2	8. Transportation and storage	
9. พลังงานและกิจการด้านอาหาร	287.5	5.8	44.2	59.7	78.7	41.1	14.3	-	27.2	10.7	1.2	-	4.7	9. Accommodation and food service activities	
10. ข้อมูลข่าวสารและการสื่อสาร	33.1	-	0.4	1.7	0.9	0.7	4.7	-	18.4	5.8	0.5	-	-	10. Information and communication	
11. กิจกรรมทางการเงินและการประกันภัย	47.1	-	1.4	0.8	0.9	8.5	1.8	-	26.5	6.0	1.1	-	-	11. Financial and insurance activities	
12. กิจกรรมอสังหาริมทรัพย์	32.6	-	6.2	3.1	32.6	3.0	2.5	-	8.1	2.8	2.2	-	-	12. Real estate activities	
13. กิจกรรมทางวิชาชีพ วิทยาศาสตร์ และเทคนิค	56.0	0.7	1.5	4.0	4.9	5.7	1.6	-	30.1	4.0	2.4	0.3	1.5	13. Professional, scientific and technical activities	
14. กิจกรรมการบริการและการบริการสนับสนุน	101.0	2.1	22.3	22.5	22.4	13.0	3.1	0.2	9.0	6.0	0.3	-	0.1	14. Administrative and support service activities	
15. การบริหารราชการ การป้องกันประเทศ การประมงและป่า	279.1	-	15.9	34.1	41.8	46.4	16.1	-	90.2	27.3	5.3	-	2.2	15. Public administration and defence; compulsory social security	
16. การศึกษา	108.5	-	6.0	6.4	7.1	4.8	1.6	-	44.5	2.9	35.0	-	0.1	16. Education	
17. กิจกรรมด้านสุขภาพและงานสังคมสงเคราะห์	43.5	-	1.5	4.7	3.7	11.2	2.4	-	10.8	8.7	0.2	-	0.3	17. Human health and social work activities	
18. ศิลปะ ความบันเทิง และนันทนาการ	102.6	0.7	4.5	12.1	10.1	5.1	1.8	-	4.0	2.4	1.6	-	-	18. Arts, entertainment and recreation	
19. กิจกรรมบริการอื่น ๆ	11.9	1.1	4.7	1.3	3.5	0.6	0.6	-	8.3	8.1	1.1	0.7	0.7	19. Other service activities	
20. กิจกรรมการจ้างงานในครัวเรือนส่วนบุคคล	11.9	1.1	4.7	1.3	3.5	0.6	0.6	-	-	-	-	-	0.1	20. Activities of households as employers; undifferentiated goods and services-producing activities of households for own use	
21. กิจกรรมขององค์กรระหว่างประเทศ	-	-	-	-	-	-	-	-	-	-	-	-	-	21. Activities of extraterritorial organizations and bodies	
22. ไม่ทราบ	8.7	-	1.4	-	2.9	-	-	-	3.2	0.8	-	-	0.4	22. Unknown	
หญิง	5,268.6	2,115	948.9	1,002.6	853.0	6,622	2,161	-	848.8	3,063	120.7	60.5	38.2	FEMALE	
1.เกษตรกรรม การปศุสัตว์ และประมง	837.1	52.0	358.3	244.6	84.4	48.3	11.0	-	22.7	11.8	1.6	-	2.4	1.1. Agriculture, forestry and fishing	
2.การค้าปลีก และซ่อมแซม	4.7	0.2	1.1	1.1	0.1	0.2	0.5	-	0.8	0.5	0.2	-	-	2. Mining and quarrying	
3.การผลิต	1,639.9	87.9	1,448	3,069	359.9	301.6	85.4	-	169.8	107.7	4.6	55.7	15.6	3. Manufacturing	
4.ไฟฟ้า ก๊าซ ไอน้ำและระบบปรับอากาศ	11.9	-	0.7	1.4	-	0.6	0.6	-	5.1	3.4	-	-	-	4. Electricity, gas, steam and air conditioning supply	
5. การจัดหาสินค้า การจัดการและการบำบัดน้ำเสีย	13.3	-	3.5	2.8	0.7	0.7	0.5	-	3.7	1.4	-	-	-	5. Water supply; sewerage, waste management and remediation activities	
6. การก่อสร้าง	108.1	12.5	21.3	39.2	12.5	4.4	1.4	-	12.8	2.9	0.1	0.9	0.1	6. Construction	
7. การขนส่ง และการขายปลีก การซ่อมยานยนต์	935.1	26.4	174.1	160.4	156.1	129.7	59.2	-	157.6	59.3	5.8	0.4	6.1	7. Wholesale and retail trade; repair of motor vehicles and motorcycles	
8. โรงแรม และสถานที่พำนัก	60.0	0.1	8.6	9.7	8.9	9.5	1.1	-	20.5	1.6	-	-	-	8. Transportation and storage	
9. พลังงานและกิจการด้านอาหาร	553.9	18.1	128.0	124.5	119.8	70.9	20.5	-	43.5	17.9	2.2	0.9	7.6	9. Accommodation and food service activities	
10. ข้อมูลข่าวสารและการสื่อสาร	25.5	-	0.3	0.3	0.7	1.6	0.3	-	21.7	1.0	-	-	-	10. Information and communication	
11. กิจกรรมทางการเงินและการประกันภัย	30.1	0.6	3.3	6.3	1.2	1.6	0.7	-	10.7	4.6	1.2	-	0.7	11. Financial and insurance activities	
12. กิจกรรมอสังหาริมทรัพย์	47.2	-	2.8	1.7	2.7	1.3	2.5	-	30.3	4.5	0.8	-	-	12. Real estate activities	
13. กิจกรรมทางวิชาชีพ วิทยาศาสตร์ และเทคนิค	101.1	3.6	13.6	18.5	29.0	6.9	4.8	-	17.5	6.6	-	0.6	0.6	13. Professional, scientific and technical activities	
14. กิจกรรมการบริการและการบริการสนับสนุน	180.8	0.4	9.0	6.7	7.7	16.9	6.6	-	103.4	21.3	7.6	-	1.1	14. Administrative and support service activities	
15. การบริหารราชการ การป้องกันประเทศ การประมงและป่า	211.0	0.5	8.2	5.7	5.9	4.3	2.7	-	86.1	5.6	92.1	-	-	15. Public administration and defence; compulsory social security	
16. การศึกษา	165.8	0.6	12.9	9.9	11.0	23.6	5.5	-	55.8	41.0	3.2	-	-	16. Education	
17. กิจกรรมด้านสุขภาพและงานสังคมสงเคราะห์	47.5	0.4	6.2	11.7	15.9	4.1	0.3	-	7.7	1.0	0.3	-	-	17. Human health and social work activities	
18. ศิลปะ ความบันเทิง และนันทนาการ	163.6	2.6	36.0	38.9	29.5	26.6	5.1	-	17.2	6.0	0.3	0.7	0.6	18. Arts, entertainment and recreation	
19. กิจกรรมบริการอื่น ๆ	40.4	5.7	14.4	9.9	4.3	3.0	1.1	-	0.3	0.1	-	1.2	0.3	19. Other service activities	
20. กิจกรรมการจ้างงานในครัวเรือนส่วนบุคคล	40.4	5.7	14.4	9.9	4.3	3.0	1.1	-	0.3	0.1	-	1.2	0.3	20. Activities of households as employers; undifferentiated goods and services-producing activities of households for own use	
21. กิจกรรมขององค์กรระหว่างประเทศ	-	-	-	-	-	-	-	-	-	-	-	-	-	21. Activities of extraterritorial organizations and bodies	
22. ไม่ทราบ	4.9	-	-	1.4	-	-	-	-	2.9	-	-	-	0.6	22. Unknown	

1/ รวมรายวิชาเฉพาะ / Including Short Course Vocational

ตารางที่ 5 จำนวนผู้จ้างทำ งานตามขั้นการศึกษาที่สำเร็จ อุตสาหกรรม เขต และเขตการปกครอง ภาคกลาง (ต่อ)

อุตสาหกรรม	กรุงเทพมหานคร MUNICIPAL AREA												INDUSTRY			
	รวม	ไม่มีการศึกษา	ต่ำกว่าประถมศึกษา	ประถมศึกษาตอนต้น	มัธยมศึกษาตอนปลาย				อุดมศึกษา					อื่น ๆ	ไม่ทราบ	
					None	Elementary	Lower Secondary	Upper Secondary Level		Higher Level		Others				Unknown
								General/Academic	Vocational	Teacher Training	Academic					
Total	None	Elementary	Lower Secondary	General/Academic	Vocational	Teacher Training	Academic	Higher Technical Education	Teacher Training	Others	Unknown	TOTAL				
ยอดรวม	5,285.6	201.2	686.3	891.0	750.1	246.6	0.2	938.7	399.0	80.7	68.7	45.6	TOTAL			
ชาย	2,817.8	109.0	324.8	494.1	406.0	137.2	0.2	439.9	245.9	30.5	32.8	26.9	MALE			
1.เกษตรกรรม การป่าไม้ และการประมง	236.0	11.0	84.3	60.4	19.5	7.8	-	8.3	5.1	0.4	0.4	-	0.4 1. Agriculture, forestry and fishing			
2.การเหมืองแร่ และหิน	10.7	-	2.2	3.9	0.3	0.5	-	1.6	0.4	-	-	-	0.9 2. Mining and quarrying			
3. การผลิต	955.4	49.8	54.1	133.1	178.7	47.3	-	130.1	122.0	3.3	28.9	15.4	15.4 3. Manufacturing			
4. ไฟฟ้า ก๊าซ ไอน้ำและระบบปรับอากาศ	14.5	-	0.2	0.7	0.3	1.4	-	5.1	6.8	-	-	-	- 4. Electricity, gas, steam and air conditioning supply			
5. การจัดหา การจัดการและการบำบัดน้ำเสีย ของเสีย และสิ่งปฏิกูล	10.5	0.5	0.8	1.6	1.4	0.8	-	3.5	0.6	0.1	-	-	- 5. Water supply, sewerage, waste management and remediation activities			
6. การก่อสร้าง	224.8	16.3	34.2	69.4	22.6	9.8	-	14.4	9.4	0.2	0.3	1.8	1.8 6. Construction			
7. การขนส่ง และการขุดเปิด การขุดขนานต์	506.3	22.0	52.6	80.7	65.4	30.9	-	89.8	43.5	3.9	0.6	2.2	2.2 7. Wholesale and retail trade; repair of motor vehicles and motorcycles			
8. การขนส่ง และสถานที่เก็บสินค้า	212.6	2.2	26.5	54.7	31.4	5.9	-	17.4	11.9	0.2	1.6	-	- 8. Transportation and storage			
9. ที่พักแรมและบริการด้านอาหาร	186.0	4.3	26.4	39.8	27.7	8.1	-	19.4	6.9	1.0	-	-	2.8 9. Accommodation and food service activities			
10. ข้อมูลข่าวสารและการสื่อสาร	23.3	-	-	1.1	0.3	2.5	-	15.7	2.9	-	-	-	- 10. Information and communication			
11.กิจกรรมทางการเงินและการประกันภัย	27.7	-	1.3	0.1	4.4	1.4	-	14.9	4.6	0.5	-	-	0.1 11. Financial and insurance activities			
12. กิจกรรมอสังหาริมทรัพย์	20.3	-	2.9	2.4	2.0	0.5	-	2.7	2.1	2.2	-	-	- 12. Real estate activities			
13. กิจกรรมทางวิชาชีพ วิทยาศาสตร์ และเทคนิค	32.9	-	0.5	1.5	2.9	0.7	-	18.9	2.8	1.1	0.3	-	0.7 13. Professional, scientific and technical activities			
14. กิจกรรมการบริหารและการสนับสนุน	62.8	1.2	14.7	9.2	8.4	2.6	0.2	7.3	4.3	0.3	-	-	0.1 14. Administrative and support service activities			
15. การบริหารราชการ การป้องกันประเทศ การประกันสังคม	135.3	-	6.9	13.8	22.0	8.0	-	51.6	12.5	0.5	-	-	1.2 15. Public administration and defence; compulsory social security			
16. การศึกษา	52.2	-	2.0	2.4	2.8	1.4	-	23.2	1.9	15.9	-	-	0.1 16. Education			
17. กิจกรรมด้านสุขภาพและงานสังคมสงเคราะห์	18.4	-	0.2	3.3	3.6	0.4	-	5.5	3.7	0.1	-	-	- 17. Human health and social work activities			
18. ศิลปะ ความบันเทิง และนันทนาการ	19.3	-	1.7	3.4	2.7	1.3	-	2.9	0.9	-	-	-	- 18. Arts, entertainment and recreation			
19. กิจกรรมบริการด้านอื่น ๆ	56.4	0.5	12.0	12.1	9.0	5.4	-	5.1	3.5	0.9	0.7	-	0.6 19. Other service activities			
20. กิจกรรมการจ้างงานในครัวเรือนส่วนบุคคล การผลิตสินค้าและบริการที่ขึ้นเองเพื่อใช้ในครัวเรือน	6.4	1.1	1.6	0.5	0.5	0.6	-	-	-	-	-	-	0.1 20. Activities of households as employers; undifferentiated goods and services-producing activities of households for own use			
21. กิจกรรมขององค์กรระหว่างประเทศ	-	-	-	-	-	-	-	-	-	-	-	-	- 21. Activities of extraterritorial organizations and bodies			
22. ไม่ทราบ	6.0	-	-	-	-	-	-	2.6	-	-	-	-	0.4 22. Unknown			

/ รวมอาชีพระยะสั้น / Including Short Course Vocational

ไตรมาสที่ 1/2558 : Quarter 1/2015

หน่วยเป็นพัน : in Thousands

ตารางที่ 5 จำนวนผู้จ้างทำ งานตามขั้นการศึกษาที่สำเร็จ อุตสาหกรรม เขต และเขตการปกครอง ภาคกลาง (ต่อ)

TABLE 5 EMPLOYED PERSONS BY LEVEL OF EDUCATIONAL ATTAINMENT, INDUSTRY, SEX AND AREA, CENTRAL REGION (Contd.)

ในเขตเทศบาล MUNICIPAL AREA

หน่วยเป็นพัน - In Thousands

อุตสาหกรรม	รวม	ไม่มีการศึกษา	ต่ำกว่าประถมศึกษา	ประถมศึกษาตอนต้น	มัธยมศึกษาตอนปลาย				อุดมศึกษา				อื่น ๆ	ไม่ทราบ	INDUSTRY			
					None	Elementary	Lower Secondary	General/Academic	Vocational	Teacher Training	Academic	Higher Level				Others	Unknown	
												สายสามัญ						สายวิชาชีพ
หญิง	2,467.8	92.3	361.5	397.0	406.6	344.2	109.5	-	498.9	153.2	50.2	35.9	18.7	FEMALE				
1.เกษตรกรรม การป่าไม้ และการประมง	129.0	5.9	62.0	32.1	12.0	7.2	2.3	-	4.1	2.4	0.6	-	-	0.6 1. Agriculture, forestry and fishing				
2.การทำเหมืองแร่ และเหมืองหิน	2.6	0.2	0.6	1.0	0.1	0.1	0.5	-	0.1	-	-	-	-	- 2. Mining and quarrying				
3. การผลิต	803.6	41.8	66.3	143.2	167.0	159.3	44.2	-	95.6	47.2	2.2	31.1	5.8	3. Manufacturing				
4. ไฟฟ้า ก๊าซ ไอน้ำและระบบปรับอากาศ	7.7	-	0.3	0.6	-	0.4	0.1	-	3.4	3.0	-	-	-	- 4. Electricity, gas, steam and air conditioning supply				
5. การจัดหา การจัดการและการบำบัดน้ำเสียของเสีย และสิ่งปฏิกูล	5.6	-	0.6	1.0	0.3	0.5	0.5	-	2.2	0.6	-	-	-	- 5. Water supply, sewerage, waste management and remediation activities				
6. การก่อสร้าง	49.9	7.8	6.1	14.8	5.9	2.4	1.1	-	9.0	1.9	0.1	0.9	0.1	6. Construction				
7. การขายส่ง และการขายปลีก การซ่อมยานยนต์	492.8	18.4	85.8	72.8	83.0	70.2	26.7	-	97.2	28.7	4.9	0.4	4.6	7. Wholesale and retail trade; repair of motor vehicles and motorcycles				
8. การขนส่ง และสถานที่เก็บสินค้า	36.4	0.1	5.0	5.3	4.1	7.2	0.0	-	14.0	0.7	-	-	-	- 8. Transportation and storage				
9. ที่พักแรมและบริการด้านอาหาร	320.8	12.4	73.2	63.1	69.0	41.6	12.7	-	32.4	10.9	1.4	0.9	3.4	9. Accommodation and food service activities				
10. ข้อมูลข่าวสารและการสื่อสาร	22.3	-	-	0.3	0.7	0.9	0.3	-	19.2	1.0	-	-	-	- 10. Information and communication				
11. กิจกรรมทางการเงินและการประกันภัย	48.9	-	0.5	1.0	1.4	4.2	3.7	-	31.7	5.3	0.5	-	-	11. Financial and insurance activities				
12. กิจกรรมอสังหาริมทรัพย์	23.2	0.6	2.5	5.0	1.2	1.6	0.6	-	7.6	4.1	-	-	-	- 12. Real estate activities				
13. กิจกรรมทางวิชาชีพ วิทยาศาสตร์ และเทคนิค	29.3	-	1.5	0.8	0.7	0.5	0.4	-	21.8	2.8	0.8	-	-	- 13. Professional, scientific and technical activities				
14. กิจกรรมการบริหารและการบริการสนับสนุน	59.7	1.9	6.4	9.1	23.5	3.8	4.6	-	8.2	1.7	-	0.6	-	- 14. Administrative and support service activities				
15. การบริหารราชการ การป้องกันประเทศ การประกันสังคม	91.8	0.4	4.9	2.8	2.0	10.0	3.5	-	54.0	11.0	2.8	-	-	15. Public administration and defence; compulsory social security				
16. การศึกษา	100.6	0.5	5.3	2.2	3.1	1.6	1.5	-	48.1	3.4	35.1	-	-	- 16. Education				
17. กิจกรรมด้านสุขภาพและงานสังคมสงเคราะห์	100.0	-	7.3	6.3	7.4	13.9	2.7	-	33.2	25.7	1.4	-	-	17. Human health and social work activities				
18. ศิลปะ การบันเทิง และนันทนาการ	27.0	-	2.6	5.1	8.4	2.6	-	-	7.1	1.0	0.3	-	-	- 18. Arts, entertainment and recreation				
19. กิจกรรมบริการด้านอื่น ๆ	91.9	1.3	21.8	24.7	14.0	14.4	2.9	-	9.2	2.1	0.3	0.7	-	19. Other service activities				
20. กิจกรรมการจ้างงานในครัวเรือนส่วนบุคคล การผลิตสินค้าและบริการที่ซื้อเพื่อใช้ในครัวเรือน	22.8	1.1	8.8	5.3	3.0	1.9	1.1	-	0.3	0.1	-	1.2	-	20. Activities of households as employers; undifferentiated goods and services-producing activities of households for own use				
21. กิจกรรมขององค์กรระหว่างประเทศ	-	-	-	-	-	-	-	-	-	-	-	-	-	- 21. Activities of extraterritorial organizations and bodies				
22. ไม่ทราบ	1.9	-	-	0.7	-	-	-	-	0.6	-	-	-	-	22. Unknown				

∕ รวมอาชีพระยะสั้น ∕ Including Short Course Vocational

ตารางที่ 5 จำนวนผู้จ้างทำ จำแนกตามขั้นการศึกษาที่สำคัญ อุตสาหกรรม พืช และเขตการปกครอง ภาคกลาง (ต่อ)

TABLE 5 EMPLOYED PERSONS BY LEVEL OF EDUCATIONAL ATTAINMENT, INDUSTRY, SEX AND AREA, CENTRAL REGION (Contd.)

หน่วยนับพัน : in Thousands

อุตสาหกรรม	มัธยมศึกษาตอนปลาย										อุดมศึกษา				INDUSTRY
	รวม	ไม่มี การศึกษา	ต่ำกว่า ประถมศึกษา	มัธยมศึกษา			Upper Secondary Level			Higher Level		อื่นๆ	Unknown		
				Elementary	Lower Secondary	Secondary	General/ Academic	Vocational	Teacher Training	Academic	Higher Technical Education			Teacher Training	
ยอดรวม	6,183.5	232.6	1,225.7	1,404.1	1,109.0	730.0	265.6	0.4	615.1	388.6	106.3	52.2	54.0	TOTAL	
ชาย	3,382.7	113.4	638.4	798.5	662.7	412.0	159.0	0.4	265.2	235.5	35.8	27.6	34.4	MALE	
1 เกษตรกรรม การป่าไม้ และเกษตรประมง	1,022.2	39.2	349.4	301.2	167.5	89.1	21.4	-	29.6	19.4	2.1	0.7	-	2.6 1. Agriculture, forestry and fishing	
2. การทำเหมืองแร่ และเหมืองหิน	11.7	-	2.0	4.9	3.3	0.4	0.1	-	0.3	0.6	-	-	-	- 2. Mining and quarrying	
3. การผลิต	922.5	45.9	57.3	160.3	217.0	158.3	67.3	0.4	61.0	116.5	1.6	26.9	20.0	3. Manufacturing	
4. ไฟฟ้า ก๊าซ ไอน้ำ และระบบปรับอากาศ	11.7	-	0.5	0.6	1.6	0.3	2.4	-	3.2	3.2	-	-	-	- 4. Electricity, gas, steam and air conditioning supply	
5. การจัดหา น้ำ การจัดการและการบำบัดน้ำเสีย ของเสีย และสิ่งปฏิกูล	11.1	0.4	2.9	3.4	1.4	0.6	0.1	-	0.1	2.1	-	-	-	- 5. Water supply; sewerage, waste management and remediation activities	
6. การก่อสร้าง	305.9	12.9	75.9	103.1	57.8	19.2	8.8	-	12.7	10.7	0.4	-	-	4.4 6. Construction	
7. การขนส่ง และการขายปลีก การซ่อมยานยนต์	445.4	8.9	63.2	100.5	101.8	61.9	28.9	-	38.8	36.0	3.3	-	-	2.1 7. Wholesale and retail trade; repair of motor vehicles and motorcycles	
8. การขนส่ง และสถานที่ให้บริการ	135.5	1.9	26.9	35.5	28.5	17.0	8.2	-	8.8	7.6	-	-	-	1.2 8. Transportation and storage	
9. ที่พักแรมและบริการด้านอาหาร	101.5	1.5	17.8	19.9	29.2	13.4	6.2	-	7.8	3.8	0.1	-	-	1.9 9. Accommodation and food service activities	
10. ข้อมูลข่าวสารและการสื่อสาร	9.8	-	0.4	0.6	0.1	0.5	2.2	-	2.7	2.9	0.5	-	-	- 10. Information and communication	
11. กิจกรรมทางการเงินและการประกันภัย	19.4	-	0.2	0.7	0.3	4.2	0.5	-	11.6	1.4	0.6	-	-	- 11. Financial and insurance activities	
12. กิจกรรมอสังหาริมทรัพย์	12.3	-	3.3	0.7	1.1	1.0	-	-	5.5	0.7	-	-	-	- 12. Real estate activities	
13. กิจกรรมทางวิชาชีพ วิทยาศาสตร์ และเทคนิค	23.1	-	1.0	2.5	1.5	2.8	0.8	-	11.2	1.3	1.2	-	-	0.8 13. Professional, scientific and technical activities	
14. กิจกรรมการบริหารและการบริการสนับสนุน	38.1	0.9	7.7	13.3	7.8	4.6	0.5	-	1.8	1.7	-	-	-	- 14. Administrative and support service activities	
15. การบริหารราชการ การป้องกันประเทศ การป้องกันสังคม	143.8	-	9.0	20.3	23.0	24.3	8.1	-	38.6	14.8	4.8	-	-	1.0 15. Public administration and defence; compulsory social security	
16. การศึกษา	56.2	-	4.0	3.9	4.5	2.1	0.2	-	21.3	1.0	19.2	-	-	- 16. Education	
17. กิจกรรมด้านสุขภาพและงานสังคมสงเคราะห์	25.1	-	1.4	1.4	2.1	7.6	2.0	-	5.4	5.0	0.1	-	-	0.3 17. Human health and social work activities	
18. ศิลปะ ความบันเทิง และนันทนาการ	23.0	0.7	2.8	8.7	3.7	2.4	0.5	-	1.1	1.5	1.6	-	-	- 18. Arts, entertainment and recreation	
19. กิจกรรมบริการด้านอื่นๆ	46.2	1.1	8.2	16.5	9.1	2.5	1.0	-	3.2	4.6	0.2	-	-	0.1 19. Other service activities	
20. กิจกรรมการจ้างงานในครัวเรือนส่วนบุคคล การผลิตด้านและบริการที่ขึ้นเองเพื่อใช้ครัวเรือน	5.5	-	3.0	0.8	1.6	0.1	-	-	-	-	-	-	-	- 20. Activities of households as employers; undifferentiated goods and services-producing activities of households for own use	
21. กิจกรรมขององค์กรทางประเทศ	-	-	-	-	-	-	-	-	-	-	-	-	-	- 21. Activities of extraterritorial organizations and bodies	
22. ไม่ทราบ	2.7	-	1.4	-	-	-	-	-	0.6	0.8	-	-	-	- 22. Unknown	

1/ รวมอาชีพระยะสั้น 1/ Including Short Course Vocational

ตารางที่ 5 จำนวนผู้จ้างทำ งานตามขั้นการศึกษาที่สำคัญ อุตสาหกรรม พืช และเขตการปกครอง ภาคกลาง (ต่อ)
TABLE 5 EMPLOYED PERSONS BY LEVEL OF EDUCATIONAL ATTAINMENT, INDUSTRY, SEX AND AREA, CENTRAL REGION (Contd.)

ไตรมาสที่ 1/2558 : Quarter 1/2015

นอกเขตเทศบาล NON-MUNICIPAL AREA

หน่วยนับพัน : in Thousands

อุตสาหกรรม Industry	รวม Total	ไม่มี การศึกษา None	ต่ำกว่า ประถมศึกษา Less than Elementary	ประถมศึกษา Elementary	มัธยมศึกษา ตอนต้น Lower Secondary	มัธยมศึกษาตอนปลาย Upper Secondary Level				อุดมศึกษา Higher Level			อื่นๆ Others	ไม่ทราบ Unknown	INDUSTRY		
						ต่ำกว่า ประถมศึกษา Less than Elementary	ประถมศึกษา Elementary	มัธยมศึกษา ตอนต้น Lower Secondary	สายสามัญ General/ Academic		สายวิชาชีพ Higher Technical Education	สายวิชา- การศึกษา Teacher Training				สายวิชา- การศึกษา Teacher Training	สายวิชา- การศึกษา Teacher Training
									สายสามัญ General/ Academic	สายวิชาชีพ Higher Technical Education							
หญิง	2,800.8	119.2	587.4	605.6	446.3	318.0	106.6	-	349.9	153.1	70.5	24.6	19.6	FEMALE			
1 เกษตรกรรม, การป่าไม้ และการประมง	708.1	46.1	296.4	212.4	72.5	41.1	8.7	-	18.6	9.4	1.0	-	-	1.9 1. Agriculture, forestry and fishing			
2. การทำเหมืองแร่ และเหมืองหิน	2.1	-	0.5	0.1	-	0.1	-	-	0.8	0.5	0.2	-	-	- 2. Mining and quarrying			
3. การผลิต	836.2	46.1	78.5	163.7	192.9	142.3	41.2	-	74.2	60.5	2.4	24.6	24.6	9.9 3. Manufacturing			
4. ไฟฟ้า, ก๊าซ, ไอ้น้ำ และระบบปรับอากาศ	4.2	-	0.5	0.9	-	0.2	0.5	-	1.7	0.4	-	-	-	- 4. Electricity, gas, steam and air conditioning supply			
5. การจัดหา, การจัดการและการบำบัดน้ำเสีย ของเสีย และสิ่งปฏิกูล	7.7	-	2.8	1.8	0.4	0.2	-	-	1.6	0.9	-	-	-	- 5. Water supply, sewerage, waste management and remediation activities			
6. การก่อสร้าง	58.2	4.7	15.2	24.4	6.6	2.1	0.4	-	3.8	1.1	-	-	-	- 6. Construction			
7. การขายส่ง และการขายปลีก การซ่อมยานยนต์	442.3	7.9	88.3	87.6	73.1	59.5	32.5	-	60.4	30.6	0.9	-	-	1.4 7. Wholesale and retail trade; repair of motor vehicles and motorcycles			
8. การขนส่ง และสถานที่เก็บสินค้า	23.6	-	3.6	4.4	4.8	2.3	1.1	-	6.6	0.9	-	-	-	- 8. Transportation and storage			
9. ที่พักแรมและบริการด้านอาหาร	233.1	5.8	54.8	61.4	50.8	29.3	7.8	-	11.2	7.0	0.9	-	-	4.2 9. Accommodation and food service activities			
10. ข้อมูลข่าวสารและการสื่อสาร	3.2	-	-	-	-	0.7	-	-	2.5	-	-	-	-	- 10. Information and communication			
11. กิจกรรมทางการเงินและการประกันภัย	38.1	-	1.6	0.2	1.4	1.9	2.7	-	26.9	2.9	0.3	-	-	0.2 11. Financial and insurance activities			
12. กิจกรรมอสังหาริมทรัพย์	6.9	-	0.8	1.3	-	-	0.1	-	3.1	0.5	1.2	-	-	- 12. Real estate activities			
13. กิจกรรมทางวิชาชีพ, วิทยาศาสตร์ และเทคนิค	17.9	-	1.3	1.0	2.0	0.8	2.1	-	8.4	1.8	-	-	-	0.6 13. Professional, scientific and technical activities			
14. กิจกรรมการบริหารและการบริการสนับสนุน	41.4	1.7	7.2	9.4	5.5	3.2	0.2	-	9.4	4.9	-	-	-	- 14. Administrative and support service activities			
15. การบริหารราชการ การป้องกันประเทศ การประกันสังคม	89.0	-	4.1	3.9	5.8	6.9	3.0	-	49.5	10.4	4.9	-	-	0.7 15. Public administration and defence; compulsory social security			
16. การศึกษา	110.4	-	2.9	3.5	2.8	2.8	1.2	-	38.0	2.2	57.0	-	-	- 16. Education			
17. กิจกรรมด้านสุขภาพและงานสังคมสงเคราะห์	65.8	0.6	5.6	3.6	3.6	9.7	2.8	-	22.6	15.3	1.8	-	-	0.3 17. Human health and social work activities			
18. ศิลปะ, ความบันเทิง และนันทนาการ	20.5	0.4	3.6	6.6	7.4	1.6	0.3	-	0.6	-	-	-	-	- 18. Arts, entertainment and recreation			
19. กิจกรรมบริการด้านอื่น ๆ	71.7	1.3	14.2	14.3	15.5	12.2	2.2	-	8.0	3.9	-	-	-	0.2 19. Other service activities			
20. กิจกรรมการจ้างงานในครัวเรือนส่วนบุคคล การผลิตสินค้าและบริการที่ทำขึ้นเองเพื่อใช้ในครัวเรือน	17.6	4.7	5.6	4.6	1.3	1.1	-	-	-	-	-	-	-	0.2 20. Activities of households as employers; undifferentiated goods and services-producing activities of households for own use			
21. กิจกรรมขององค์กรระหว่างประเทศ	-	-	-	-	-	-	-	-	-	-	-	-	-	- 21. Activities of extraterritorial organizations and bodies			
22. ไม่ทราบ	3.0	-	-	0.7	-	-	-	-	2.3	-	-	-	-	- 22. Unknown			

1/ รวมอาชีพกระชั้นสั้น 1/ Including Short Course Vocational

ตารางที่ 6 จำนวนผู้จ้างงานทำ จำแนกตามสถานภาพทำงาน อาชีพ ภาคกลาง

TABLE 6 EMPLOYED PERSONS BY WORK STATUS, OCCUPATION , CENTRAL REGION

ไตรมาสที่ 1/2558 : Quarter 1/2015

หน่วยเป็นพัน : in Thousands

อาชีพ	สถานภาพการทำงาน Work Status						การรวมกลุ่ม Members of Producers' Cooperatives	OCCUPATION
	รวม Total	นายจ้าง Employer	ลูกจ้างรัฐบาล Government Employee	ลูกจ้างเอกชน Private Employee	ทำงานส่วนตัว Own Account Worker	ช่วยธุรกิจ ครอบครัว Unpaid Family Worker		
ยอดรวม	11,469.2	332.9	1,037.8	5,982.2	2,753.3	1,360.4	2.7	TOTAL
1. ผู้จัดการ ข้าราชการระดับอาวุโส และผู้บัญญัติกฎหมาย	468.6	143.4	81.6	175.6	57.0	10.7	0.3	1. managers, senior officials and Legislators
2. ผู้ประกอบวิชาชีพด้านต่างๆ	660.5	9.3	346.5	271.1	26.0	7.3	0.3	2. Professionals
3. เจ้าหน้าที่เทคนิคและผู้ประกอบวิชาชีพ ที่เกี่ยวข้องกับด้านต่างๆ	684.5	5.2	132.4	484.7	45.8	16.2	0.1	3. Technicians and associate professionals
4. เสมียน	556.3	2.5	155.8	375.6	6.5	15.8	0.0	4. Clerks
5. พนักงานบริการและเจ้าหน้าที่สินค้า	2,305.0	56.2	129.3	588.2	1,016.8	514.4	0.1	5. Service workers and sell goods
6. ผู้ปฏิบัติงานที่มีฝีมือในด้านการเกษตร ป่าไม้ และประมง	1,742.6	62.7	13.0	123.2	930.7	613.0	-	6. Skilled agricultural forest and fishery workers
7. ช่างฝีมือ และผู้ปฏิบัติงานที่เกี่ยวข้อง	1,554.8	48.3	51.4	1,082.3	274.1	97.1	1.6	7. Craft and associate professionals
8. ผู้ควบคุมเครื่องจักรโรงงานและเครื่องจักร และผู้ปฏิบัติงานด้านการประกอบ	2,025.5	4.3	55.6	1,735.4	217.1	13.0	0.2	8. Plant and machine controls and assemblers
9. ผู้ประกอบอาชีพทางพื้นฐาน	1,459.5	1.1	70.0	1,138.2	178.0	72.3	-	9. Elementary occupations
10. คนงานซึ่งมิได้จำแนกไว้ในหมวดอื่น	11.8	-	2.1	7.8	1.3	0.6	-	10. Workers not classifiable by occupation

ตารางที่ 6 จำนวนผู้มีงานทำ จำแนกตามสถานภาพทำงาน อาชีพ และเพศ ภาคกลาง

TABLE 6 EMPLOYED PERSONS BY WORK STATUS, OCCUPATION AND SEX , CENTRAL REGION

ไตรมาสที่ 1/2558 : Quarter 1/2015

หน่วยเป็นพัน : in Thousands

อาชีพ	สถานภาพการทำงาน Work Status							การรวมกลุ่ม Members of Producers' Cooperatives	OCCUPATION
	รวม Total	นายจ้าง Employer	ลูกจ้างรัฐบาล Government Employee	ลูกจ้างเอกชน Private Employee	ทำงานส่วนตัว Own Account Worker	ช่วยธุรกิจ ครอบครัว Unpaid Family Worker	Members of Producers' Cooperatives		
ชาย	6,200.6	249.3	500.1	3,342.4	1,534.6	573.5	0.7	MALE	
1. ผู้จัดการ ข้าราชการระดับอาวุโส และผู้บัญชาการพิเศษ	315.2	109.0	58.6	103.7	39.8	4.1	-	1. managers, senior officials and Legislators	
2. ผู้ประกอบวิชาชีพด้านต่างๆ	275.4	8.0	103.9	142.4	18.0	2.9	0.3	2. Professionals	
3. เจ้าหน้าที่เทคนิคและผู้ประกอบวิชาชีพ ที่เกี่ยวข้องกับด้านต่างๆ	330.2	4.2	65.7	231.5	23.8	4.9	0.1	3. Technicians and associate professionals	
4. เสมียน	175.5	1.0	46.3	124.7	1.4	2.1	-	4. Clerks	
5. พนักงานบริการและผู้จำหน่ายสินค้า	935.4	33.4	86.4	248.2	358.0	209.4	-	5. Service workers and sell goods	
6. ผู้ปฏิบัติงานที่มีฝีมือในด้านการเกษตร ป่าไม้ และประมง	1,042.9	46.9	6.7	86.0	644.5	258.8	-	6. Skilled agricultural forest and fishery workers	
7. ช่างฝีมือ และผู้ปฏิบัติงานที่เกี่ยวข้อง	1,124.0	42.7	41.9	815.6	174.1	49.7	-	7. Craft and associate professionals	
8. ผู้ควบคุมเครื่องจักรโรงงานและเครื่องจักร และผู้ปฏิบัติงานด้านการประกอบ	1,286.1	3.2	54.2	1,034.3	186.5	7.6	0.2	8. Plant and machine controllers and assemblers	
9. ผู้ประกอบอาชีพงานพื้นฐาน	708.6	0.9	35.6	551.5	87.4	33.4	-	9. Elementary occupations	
10. คนงานซึ่งมิได้จำแนกไว้ในหมวดอื่น	7.4	-	1.0	4.6	1.3	0.6	-	10. Workers not classifiable by occupation	
หญิง	5,268.6	83.6	537.7	2,639.8	1,218.7	786.9	2.1	TOTAL	
1. ผู้จัดการ ข้าราชการระดับอาวุโส และผู้บัญชาการพิเศษ	153.4	34.4	23.0	71.9	17.2	6.6	0.3	1. managers, senior officials and Legislators	
2. ผู้ประกอบวิชาชีพด้านต่างๆ	385.1	1.3	242.6	128.8	8.1	4.4	-	2. Professionals	
3. เจ้าหน้าที่เทคนิคและผู้ประกอบวิชาชีพ ที่เกี่ยวข้องกับด้านต่างๆ	354.3	1.0	66.8	253.3	22.0	11.3	-	3. Technicians and associate professionals	
4. เสมียน	380.8	1.5	109.6	250.9	5.2	13.7	0.0	4. Clerks	
5. พนักงานบริการและผู้จำหน่ายสินค้า	1,369.6	22.7	43.0	340.0	658.8	305.0	0.1	5. Service workers and sell goods	
6. ผู้ปฏิบัติงานที่มีฝีมือในด้านการเกษตร ป่าไม้ และประมง	699.8	15.7	6.4	37.2	286.3	354.2	-	6. Skilled agricultural forest and fishery workers	
7. ช่างฝีมือ และผู้ปฏิบัติงานที่เกี่ยวข้อง	430.8	5.6	9.5	266.8	100.0	47.4	1.6	7. Craft and associate professionals	
8. ผู้ควบคุมเครื่องจักรโรงงานและเครื่องจักร และผู้ปฏิบัติงานด้านการประกอบ	739.4	1.1	1.4	701.0	30.6	5.4	-	8. Plant and machine controllers and assemblers	
9. ผู้ประกอบอาชีพงานพื้นฐาน	750.9	0.2	34.4	586.7	90.7	39.0	-	9. Elementary occupations	
10. คนงานซึ่งมิได้จำแนกไว้ในหมวดอื่น	4.4	-	1.2	3.3	-	-	-	10. Workers not classifiable by occupation	

ตารางที่ 6 จำนวนผู้มีงานทำ จำแนกตามสถานภาพทำงาน อาชีพ เพศ และเขตการปกครอง ภาคกลาง (ต่อ)
TABLE 6 EMPLOYED PERSONS BY WORK STATUS, OCCUPATION, SEX AND AREA, CENTRAL REGION (Contd.)

ไตรมาสที่ 1/2558 : Quarter 1/2015

ในเขตเทศบาล MUNICIPAL AREA

หน่วยเป็นพัน : In Thousands

อาชีพ	สถานภาพการทำงาน Work Status										OCCUPATION				
	รวม	นายจ้าง	ลูกจ้างรัฐบาล	ลูกจ้างเอกชน	ทำงานส่วนตัว	ช่วยธุรกิจครอบครัว	การรวมกลุ่ม	Total	Employer	Government Employee		Private Employee	Own Account Worker	Unpaid Family Worker	Members of Producers' Cooperatives
ยอดรวม	5,285.6	158.5	516.7	2,961.6	1,141.6	506.2	1.0	5,285.6	158.5	516.7	2,961.6	1,141.6	506.2	1.0	TOTAL
ชาย	2,817.8	116.3	246.0	1,641.9	606.2	206.9	0.7	2,817.8	116.3	246.0	1,641.9	606.2	206.9	0.7	MALE
1. ผู้จัดการ ข้าราชการระดับอาวุโส และผู้บริหารวิสาหกิจ	157.5	60.8	19.1	55.5	20.8	1.4	-	157.5	60.8	19.1	55.5	20.8	1.4	-	1. managers, senior officials and Legislators
2. ผู้ประกอบวิชาชีพด้านต่างๆ	164.8	4.2	51.9	95.0	12.7	0.8	0.3	164.8	4.2	51.9	95.0	12.7	0.8	0.3	2. Professionals
3. เจ้าหน้าที่เทคนิคและผู้ประกอบวิชาชีพที่เกี่ยวข้องกับด้านต่างๆ	192.0	2.4	38.5	133.4	14.9	2.8	0.1	192.0	2.4	38.5	133.4	14.9	2.8	0.1	3. Technicians and associate professionals
4. เสมียน	106.8	1.0	31.3	71.9	1.1	1.5	-	106.8	1.0	31.3	71.9	1.1	1.5	-	4. Clerks
5. พนักงานบริการและผู้จำหน่ายสินค้า	540.2	19.2	42.1	152.7	207.9	118.4	-	540.2	19.2	42.1	152.7	207.9	118.4	-	5. Service workers and sell goods
6. ผู้ปฏิบัติงานที่มีฝีมือในด้านการเกษตร ป่าไม้ และประมง	202.8	9.0	2.9	21.8	127.2	42.0	-	202.8	9.0	2.9	21.8	127.2	42.0	-	6. Skilled agricultural forest and fishery workers
7. ช่างฝีมือ และผู้ปฏิบัติงานที่เกี่ยวข้อง	522.1	17.0	22.3	370.7	87.2	24.9	-	522.1	17.0	22.3	370.7	87.2	24.9	-	7. Craft and associate professionals
8. ผู้ควบคุมเครื่องจักรโรงงานและเครื่องจักร และผู้ปฏิบัติงานด้านการประกอบ	649.3	1.9	22.7	524.3	97.0	3.2	0.2	649.3	1.9	22.7	524.3	97.0	3.2	0.2	8. Plant and machine controlors and assemblers
9. ผู้ประกอบอาชีพงานพื้นฐาน	278.2	0.9	14.9	214.2	36.9	11.4	-	278.2	0.9	14.9	214.2	36.9	11.4	-	9. Elementary occupations
10. คนงานซึ่งมิได้จำแนกไว้ในหมวดอื่น	4.1	-	0.4	2.6	0.5	0.6	-	4.1	-	0.4	2.6	0.5	0.6	-	10. Workers not classifiable by occupation

ตารางที่ 6 จำนวนผู้มีงานทำ จำแนกตามสถานภาพทำงาน อาชีพ เพศ และเขตการปกครอง ภาคกลาง (ต่อ)
 TABLE 6 EMPLOYED PERSONS BY WORK STATUS, OCCUPATION, SEX AND AREA, CENTRAL REGION (Contd.)

ไตรมาสที่ 1/2558 : Quarter 1/2015

ในเขตเทศบาล MUNICIPAL AREA

หน่วยเป็นพัน : in Thousands

อาชีพ	สถานภาพการทำงาน Work Status							OCCUPATION
	รวม	นายจ้าง	ลูกจ้างรัฐบาล	ลูกจ้างเอกชน	ทำงานส่วนตัว	ช่วยธุรกิจครอบครัว	การรวมกลุ่ม	
	Total	Employer	Government Employee	Private Employee	Own Account Worker	Unpaid Family Worker	Producers' Cooperatives	
หญิง	2,467.8	42.2	270.7	1,319.7	535.5	299.3	0.4	TOTAL
1. ผู้จัดการ ข้าราชการระดับอาวุโส	80.9	18.3	10.5	41.1	6.1	5.0	-	1. managers, senior officials
และผู้บริหารระดับกลาง								and Legislators
2. ผู้ประกอบวิชาชีพด้านต่าง ๆ	204.2	0.3	119.5	75.6	5.0	3.8	-	2. Professionals
3. เจ้าหน้าที่เทคนิคและผู้ประกอบวิชาชีพที่เกี่ยวข้องกับด้านต่าง ๆ	217.9	1.0	36.5	160.1	13.0	7.3	-	3. Technicians and associate professionals
4. เสมียน	196.8	1.5	57.3	125.4	3.5	9.2	0.0	4. Clerks
5. พนักงานบริการและผู้จำหน่ายสินค้า	757.1	16.1	21.7	185.0	353.3	180.9	0.1	5. Service workers and sell goods
6. ผู้ปฏิบัติงานที่มีฝีมือในด้านการเกษตร ป่าไม้ และประมง	111.0	1.4	2.9	3.6	47.3	55.8	-	6. Skilled agricultural forest and fishery workers
7. ช่างฝีมือ และผู้ปฏิบัติงานที่เกี่ยวข้อง	203.9	3.4	4.4	123.0	49.7	23.2	0.2	7. Craft and associate professionals
8. ผู้ควบคุมเครื่องจักรโรงงานและเครื่องจักรและผู้ปฏิบัติงานด้านการประกอบ	378.6	0.2	0.9	360.9	15.3	1.3	-	8. Plant and machine controllers and assemblers
9. ผู้ประกอบอาชีพงานพื้นฐาน	314.9	0.1	15.8	243.9	42.3	12.8	-	9. Elementary occupations
10. คนงานซึ่งได้จำแนกไว้ในหมวดอื่น	2.5	-	1.2	1.3	-	-	-	10. Workers not classifiable by occupation

ตารางที่ 6 จำนวนผู้มีงานทำ จำแนกตามสถานภาพทำงาน อาชีพ เพศ และเขตการปกครอง ภาคกลาง (ต่อ)
TABLE 6 EMPLOYED PERSONS BY WORK STATUS, OCCUPATION, SEX AND AREA, CENTRAL REGION (Contd.)

ไตรมาสที่ 1/2558 : Quarter 1/2015

นอกเขตเทศบาล NON-MUNICIPAL AREA

หน่วยเป็นพัน : In Thousands

อาชีพ	สถานภาพการทำงาน Work Status							การรวมกลุ่ม Members of Producers' Cooperatives	OCCUPATION
	รวม	นายจ้าง Employer	ลูกจ้างรัฐบาล Government Employee	ลูกจ้างเอกชน Private Employee	ทำงานส่วนตัว Own Account Worker	ช่วยธุรกิจ ครอบครัว Unpaid Family Worker			
ยอตรงม	6,183.5	174.4	521.1	3,020.6	1,611.7	854.2	1.7	TOTAL	
ชาย	3,382.7	133.1	254.1	1,700.5	928.4	366.6	-	MALE	
1. ผู้จัดการ ข้าราชการระดับอาวุโส และผู้บัญชาการ	157.7	48.3	39.5	48.2	18.9	2.7	-	1. managers, senior officials and Legislators	
2. ผู้ประกอบวิชาชีพด้านต่างๆ	110.6	3.8	52.0	47.3	5.3	2.2	-	2. Professionals	
3. เจ้าหน้าที่เทคนิคและผู้ประกอบวิชาชีพ ที่เกี่ยวข้องกับด้านต่างๆ	138.1	1.8	27.2	98.1	9.0	2.1	-	3. Technicians and associate professionals	
4. เสิมียน	68.7	-	15.0	52.8	0.3	0.6	-	4. Clerks	
5. พนักงานบริการและผู้จำหน่ายสินค้า	395.2	14.3	44.2	95.6	150.2	91.0	-	5. Service workers and sell goods	
6. ผู้ปฏิบัติงานที่มีฝีมือด้านการเกษตร ป่าไม้ และประมง	840.1	37.9	3.8	64.2	517.3	216.9	-	6. Skilled agricultural forest and fishery workers	
7. ช่างฝีมือ และผู้ปฏิบัติงานที่เกี่ยวข้อง	601.9	25.8	19.5	444.9	86.9	24.8	-	7. Craft and associate professionals	
8. ผู้ควบคุมเครื่องจักรโรงงานและเครื่องจักร และผู้ปฏิบัติงานด้านการประกอบ	636.8	1.3	31.6	510.1	89.5	4.4	-	8. Plant and machine controllers and assemblers	
9. ผู้ประกอบอาชีพงานพื้นฐาน	430.4	-	20.7	337.3	50.5	22.0	-	9. Elementary occupations	
10. คนงานซึ่งมิได้จำแนกไว้ในหมวดอื่น	3.3	-	0.6	2.0	0.8	-	-	10. Workers not classifiable by occupation	

ตารางที่ 6 จำนวนผู้มีงานทำ จำแนกตามสถานภาพทำงาน อาชีพ เพศ และเขตการปกครอง ภาคกลาง (ต่อ)
TABLE 6 EMPLOYED PERSONS BY WORK STATUS, OCCUPATION, SEX AND AREA, CENTRAL REGION (Contd.)

ไตรมาสที่ 1/2558 : Quarter 1/2015

นอกเขตเทศบาล NON-MUNICIPAL AREA

หน่วยเป็นพัน : In Thousands

อาชีพ	สถานภาพการทำงาน Work Status							OCCUPATION
	รวม	นายจ้าง	ลูกจ้างรัฐบาล	ลูกจ้างเอกชน	ทำงานส่วนตัว	ช่วยธุรกิจครอบครัว	การรวมกลุ่ม	
	Total	Employer	Government Employee	Private Employee	Own Account Worker	Unpaid Family Worker	Members of Producers' Cooperatives	
หญิง	2,800.8	41.3	267.0	1,320.1	683.2	487.5	1.7	TOTAL
1. ผู้จัดการ ข้าราชการระดับอาวุโส และผู้บริหาร	72.5	16.1	12.4	30.9	11.1	1.7	0.3	1. managers, senior officials and Legislators
2. ผู้ประกอบวิชาชีพด้านต่างๆ	180.9	1.1	123.0	53.2	3.1	0.5	-	2. Professionals
3. เจ้าหน้าที่เทคนิคและผู้ประกอบวิชาชีพที่เกี่ยวข้องกับด้านต่างๆ	136.4	-	30.3	93.2	9.0	3.9	-	3. Technicians and associate professionals
4. เสมียน	184.0	-	52.3	125.5	1.7	4.5	-	4. Clerks
5. พนักงานบริการและผู้จำหน่ายสินค้า	612.4	6.6	21.3	155.1	305.4	124.1	-	5. Service workers and sell goods
6. ผู้ปฏิบัติงานที่มีฝีมือในด้านการเกษตร ป่าไม้ และประมง	588.8	14.3	3.4	33.7	239.0	298.4	-	6. Skilled agricultural forest and fishery workers
7. ช่างฝีมือ และผู้ปฏิบัติงานที่เกี่ยวข้อง	226.9	2.2	5.2	143.8	50.3	24.2	1.3	7. Craft and associate professionals
8. ผู้ควบคุมเครื่องจักรโรงงานและเครื่องจักร และผู้ปฏิบัติงานด้านการประกอบ	360.9	0.9	0.5	340.1	15.4	4.1	-	8. Plant and machine controllers and assemblers
9. ผู้ประกอบอาชีพทางพื้นฐาน	436.1	0.1	18.6	342.8	48.3	26.2	-	9. Elementary occupations
10. คนงานซึ่งมิได้จำแนกไว้ในหมวดอื่น	2.0	-	-	2.0	-	-	-	10. Workers not classifiable by occupation

ตารางที่ 7 จำนวนผู้มีงานทำ จำแนกตามสถานภาพทำงาน อุตสาหกรรม ภาคกลาง

TABLE 7 EMPLOYED PERSONS BY WORK STATUS, INDUSTRY, CENTRAL REGION

ไตรมาสที่ 1/2558 : Quarter 1/2015

หน่วยเป็นพัน : In Thousands

อุตสาหกรรม	สถานภาพการทำงาน Work Status							INDUSTRY
	รวม	นายจ้าง	ลูกจ้างรัฐบาล	ลูกจ้างเอกชน	ทำงานส่วนตัว	ช่วยธุรกิจครอบครัว	การรวมกลุ่ม	
	Total	Employer	Government Employee	Private Employee	Own Account Worker	Unpaid Family Worker	Members of Producers' Cooperatives	
ยอดรวม	11,469.2	332.9	1,037.8	5,982.2	2,753.3	1,360.4	2.7	TOTAL
1 เกษตรกรรม การป่าไม้ และการประมง	2,095.4	68.2	1.8	445.5	965.2	614.7	-	1. Agriculture, forestry and fishing
2. การทำเหมืองแร่ และเหมืองหิน	27.1	0.6	1.5	21.9	2.4	0.7	-	2. Mining and quarrying
3. การผลิต	3,527.7	36.8	16.4	3,176.3	202.3	94.2	1.6	3. Manufacturing
4. ไฟฟ้า ก๊าซ ไอน้ำและระบบปรับอากาศ	38.1	0.5	31.3	6.3	-	-	-	4. Electricity, gas, steam and air conditioning supply
5. การจัดหา น้ำ การจัดการและการบำบัดน้ำเสีย	34.8	-	24.1	6.4	1.7	2.6	-	5. Water supply; sewerage, waste management and remediation activities
6. การก่อสร้าง	638.7	77.5	1.0	488.0	46.1	26.1	-	6. Construction
7. การขายส่ง และการขายปลีก การซ่อมยานยนต์	1,886.8	80.1	1.1	677.1	742.9	385.7	-	7. Wholesale and retail trade; repair of motor vehicles and motorcycles
8. การขนส่ง และสถานที่เก็บสินค้า	408.1	7.3	37.2	184.6	170.8	8.0	0.2	8. Transportation and storage
9. ที่พักแรมและบริการด้านอาหาร	841.5	31.4	1.0	243.4	369.6	196.0	-	9. Accommodation and food service activities
10. ข้อมูลข่าวสารและการสื่อสาร	58.6	1.7	14.3	36.0	6.4	0.2	-	10. Information and communication
11. กิจกรรมทางการเงินและการประกันภัย	134.1	0.4	19.8	107.0	6.1	0.5	0.4	11. Financial and insurance activities
12. กิจกรรมอสังหาริมทรัพย์	62.7	4.9	-	31.0	26.0	0.8	-	12. Real estate activities
13. กิจกรรมทางวิชาชีพ วิทยาศาสตร์ และเทคนิค	103.2	4.3	20.4	54.7	18.8	5.0	-	13. Professional, scientific and technical activities
14. กิจกรรมการบริหารและการสนับสนุน	202.1	6.1	1.2	179.5	10.4	5.0	-	14. Administrative and support service activities
15. การบริหารราชการ การป้องกันประเทศ	459.9	-	459.9	-	-	-	-	15. Public administration and defence; compulsory social security
16. การศึกษา	319.4	0.9	255.8	57.0	5.0	0.8	-	16. Education
17. กิจกรรมด้านสุขภาพและงานสังคมสงเคราะห์	209.4	0.1	144.9	48.4	16.0	-	-	17. Human health and social work activities
18. ศิลปะ ความบันเทิง และนันทนาการ	89.8	4.5	3.5	53.8	20.9	6.7	0.4	18. Arts, entertainment and recreation
19. กิจกรรมบริการด้านอื่น ๆ	266.2	7.7	2.2	102.0	141.5	12.7	0.1	19. Other service activities
20. กิจกรรมการจ้างงานในครัวเรือนส่วนบุคคล	52.3	-	-	52.3	-	-	-	20. Activities of households as employers; undifferentiated goods and services-producing activities of households for own use
การผลิตสินค้าและบริการที่ขึ้นเองเพื่อใช้ในครัวเรือน	-	-	-	-	-	-	-	21. Activities of extraterritorial organizations and bodies
21. กิจกรรมขององค์การระหว่างประเทศ	-	-	-	-	-	-	-	22. Unknown
22. ไม่ทราบ	13.6	-	0.4	11.3	1.3	0.6	-	

ตารางที่ 7 จำนวนผู้จ้างงาน จำแนกตามสถานภาพทำงาน อุตสาหกรรม และเพศ ภาคกลาง
TABLE 7 EMPLOYED PERSONS BY WORK STATUS, INDUSTRY AND SEX, CENTRAL REGION

หน่วยนับพัน : in Thousands

อุตสาหกรรม	สถานภาพการทำงาน Work Status						รวม	INDUSTRY
	นายจ้าง Employer	ลูกจ้างรัฐบาล Government Employee	ลูกจ้างเอกชน Private Employee	ทำงานส่วนตัว Own Account Worker	ช่วยเหลือ ครอบครัว Unpaid Family Worker	การรวมกลุ่ม Members of Producers' Cooperatives		
ชาย	249.3	500.1	3,342.4	1,534.6	573.5	0.7	MALE	
1. เกษตรกรรม การป่าไม้ และการประมง	52.0	1.1	278.3	667.2	259.6	-	1. Agriculture, forestry and fishing	
2. การทำเหมืองแร่ และหิน	0.6	0.7	18.6	2.4	-	-	2. Mining and quarrying	
3. การผลิต	29.1	7.9	1,720.0	86.6	44.3	-	3. Manufacturing	
4. ไฟฟ้า ก๊าซ ไอน้ำและระบบปรับอากาศ	0.5	21.6	4.1	-	-	-	4. Electricity, gas, steam and air conditioning supply	
5. การจัดหาน้ำ การจัดการและบำบัดน้ำเสีย ของเสีย และสิ่งปฏิกูล	-	14.4	4.3	1.1	1.7	-	5. Water supply; sewerage, waste management and remediation activities	
6. การก่อสร้าง	73.1	0.2	399.2	45.5	12.7	-	6. Construction	
7. การขายส่ง และการขายปลีก การซ่อมยานยนต์	51.3	0.4	378.8	355.3	166.0	-	7. Wholesale and retail trade; repair of motor vehicles and motorcycles	
8. การขนส่ง และสถานที่รับสินค้า	348.1	23.2	156.7	159.2	2.3	0.2	8. Transportation and storage	
9. ที่พักแรมและบริการด้านอาหาร	16.1	-	84.6	110.2	76.7	-	9. Accommodation and food service activities	
10. ข้อมูลข่าวสารและการสื่อสาร	33.1	9.2	17.6	5.0	0.2	-	10. Information and communication	
11. กิจกรรมทางการเงินและการประกันภัย	47.1	8.2	36.6	1.9	0.4	-	11. Financial and insurance activities	
12. กิจกรรมอสังหาริมทรัพย์	32.6	-	13.1	16.4	0.0	-	12. Real estate activities	
13. กิจกรรมทางวิชาชีพ วิทยาศาสตร์ และเทคนิค	56.0	10.9	25.4	15.4	0.8	-	13. Professional, scientific and technical activities	
14. กิจกรรมการบริการและการเสริมสร้าง 15. การบริหารราชการ การป้องกันประเทศ	101.0 279.1	0.1 279.1	85.8 -	7.7 -	1.5 -	-	14. Administrative and support service activities 15. Public administration and defence; compulsory social security	
16. การศึกษา	108.5	84.2	20.4	3.1	0.7	-	16. Education	
17. กิจกรรมด้านสุขภาพและงานสังคมสงเคราะห์	43.5	35.2	7.1	1.1	-	-	17. Human health and social work activities	
18. ศิลปะ ความบันเทิง และนันทนาการ	42.4	1.4	25.0	10.3	3.1	0.4	18. Arts, entertainment and recreation	
19. กิจกรรมบริการด้านอื่น ๆ	102.6	1.8	48.5	45.1	3.0	-	19. Other service activities	
20. กิจกรรมการจ้างงานในครัวเรือนส่วนบุคคล การผลิตสินค้าและบริการที่จำหน่ายในครัวเรือน	11.9	-	11.9	-	-	-	20. Activities of households as employers; undifferentiated goods and services-producing activities of households for own use	
21. กิจกรรมขององค์กรระหว่างประเทศ	-	-	-	-	-	-	21. Activities of extraterritorial organizations and bodies	
22. ไม่ทราบ	8.7	0.4	6.4	1.3	0.6	-	22. Unknown	
หญิง	83.6	537.7	2,639.8	1,218.7	786.9	2.1	FEMALE	
1. เกษตรกรรม การป่าไม้ และการประมง	16.1	0.7	167.2	298.0	355.2	-	1. Agriculture, forestry and fishing	
2. การทำเหมืองแร่ และหิน	4.7	0.8	3.2	-	0.7	-	2. Mining and quarrying	
3. การผลิต	1,639.9	8.5	1,456.3	115.8	49.9	1.6	3. Manufacturing	
4. ไฟฟ้า ก๊าซ ไอน้ำและระบบปรับอากาศ	11.9	9.7	2.2	-	-	-	4. Electricity, gas, steam and air conditioning supply	
5. การจัดหาน้ำ การจัดการและบำบัดน้ำเสีย ของเสีย และสิ่งปฏิกูล	13.3	9.7	2.1	0.6	0.9	-	5. Water supply; sewerage, waste management and remediation activities	
6. การก่อสร้าง	108.1	0.7	88.8	0.7	13.5	-	6. Construction	
7. การขายส่ง และการขายปลีก การซ่อมยานยนต์	935.1	0.7	298.3	387.6	219.7	-	7. Wholesale and retail trade; repair of motor vehicles and motorcycles	
8. การขนส่ง และสถานที่รับสินค้า	60.0	14.0	27.9	11.5	5.7	-	8. Transportation and storage	
9. ที่พักแรมและบริการด้านอาหาร	553.9	1.0	158.8	259.5	119.3	-	9. Accommodation and food service activities	
10. ข้อมูลข่าวสารและการสื่อสาร	25.5	5.2	18.4	1.5	-	-	10. Information and communication	
11. กิจกรรมทางการเงินและการประกันภัย	87.0	11.5	70.4	4.2	0.2	0.4	11. Financial and insurance activities	
12. กิจกรรมอสังหาริมทรัพย์	30.1	-	18.0	9.6	0.8	-	12. Real estate activities	
13. กิจกรรมทางวิชาชีพ วิทยาศาสตร์ และเทคนิค	47.2	9.5	29.2	3.4	4.3	-	13. Professional, scientific and technical activities	
14. กิจกรรมการบริการและการเสริมสร้าง 15. การบริหารราชการ การป้องกันประเทศ	101.1 180.8	1.1 180.8	93.7 -	2.7 -	3.4 -	-	14. Administrative and support service activities 15. Public administration and defence; compulsory social security	
16. การศึกษา	211.0	171.6	36.6	1.8	0.1	-	16. Education	
17. กิจกรรมด้านสุขภาพและงานสังคมสงเคราะห์	165.8	109.6	41.3	14.9	-	-	17. Human health and social work activities	
18. ศิลปะ ความบันเทิง และนันทนาการ	47.5	2.1	28.8	10.6	3.6	-	18. Arts, entertainment and recreation	
19. กิจกรรมบริการด้านอื่น ๆ	163.6	0.4	53.5	96.4	9.7	0.1	19. Other service activities	
20. กิจกรรมการจ้างงานในครัวเรือนส่วนบุคคล การผลิตสินค้าและบริการที่จำหน่ายในครัวเรือน	40.4	-	40.4	-	-	-	20. Activities of households as employers; undifferentiated goods and services-producing activities of households for own use	
21. กิจกรรมขององค์กรระหว่างประเทศ	-	-	-	-	-	-	21. Activities of extraterritorial organizations and bodies	
22. ไม่ทราบ	4.9	-	4.9	-	-	-	22. Unknown	

ตารางที่ 7 จำนวนผู้มีงานทำ จำแนกตามสถานภาพทำงาน อุตสาหกรรม เพศ และเขตการปกครอง ภาคกลาง (ต่อ)
TABLE 7 EMPLOYED PERSONS BY WORK STATUS, INDUSTRY, SEX AND AREA, CENTRAL REGION (Contd.)

ไตรมาสที่ 1/2558 : Quarter 1/2015 หน่วยเป็นพัน : In Thousands

อุตสาหกรรม	ในเขตเทศบาล MUNICIPAL AREA										INDUSTRY
	รวม	สถานภาพการทำงาน Work Status								การรวมกลุ่ม Members of Producers' Cooperatives	
		นายจ้าง Employer	ลูกจ้างรัฐบาล Government Employee	ลูกจ้างเอกชน Private Employee	Own Account Worker	unpaid Family Worker	ครอบครัว Family Worker	เกษตรกร Members of Producers' Cooperatives			
ยอดรวม	5,285.6	516.7	2,961.6	1,141.6	506.2	1.0	TOTAL				
ชาย	2,817.8	246.0	1,641.9	606.2	206.9	0.7	MALE				
1. เกษตรกรรม การป่าไม้ และการประมง	236.0	0.6	51.2	131.3	42.1	-	1. Agriculture, forestry and fishing				
2. การทำเหมืองแร่ และเหมืองหิน	10.7	0.7	8.1	1.3	-	-	2. Mining and quarrying				
3. การผลิต	955.4	6.9	867.9	44.1	21.7	-	3. Manufacturing				
4. ไฟฟ้า ก๊าซ ไอน้ำและระบบปรับอากาศ	14.5	-	1.7	-	-	-	4. Electricity, gas, steam and air conditioning supply				
5. การจัดหาสินค้า การจัดการและการบำบัดน้ำเสีย ของเสีย และสิ่งปฏิกูล	10.5	7.7	1.6	0.6	0.6	-	5. Water supply; sewerage, waste management and remediation activities				
6. การก่อสร้าง	224.8	0.2	167.3	20.7	4.9	-	6. Construction				
7. การขายส่ง และการขายปลีก การซ่อมยานยนต์	506.3	0.4	211.2	180.2	84.1	-	7. Wholesale and retail trade; repair of motor vehicles and motorcycle				
8. การขนส่ง และสถานที่เก็บสินค้า	212.6	4.2	103.1	89.5	1.6	0.2	8. Transportation and storage				
9. ที่พักแรมและบริการด้านอาหาร	186.0	-	59.8	69.3	46.3	-	9. Accommodation and food service activities				
10. ข้อมูลข่าวสารและการสื่อสาร	23.3	6.4	12.8	3.0	0.2	-	10. Information and communication				
11. กิจกรรมทางการเงินและการประกันภัย	27.7	3.8	23.1	0.7	0.1	-	11. Financial and insurance activities				
12. กิจกรรมอสังหาริมทรัพย์	20.3	0.8	7.8	11.7	0.0	-	12. Real estate activities				
13. กิจกรรมทางวิชาชีพ วิทยาศาสตร์ และเทคนิค	32.9	2.1	15.8	9.7	0.3	-	13. Professional, scientific and technical activities				
14. กิจกรรมการบริหารและการสนับสนุน	62.8	5.4	51.3	5.2	0.8	-	14. Administrative and support service activities				
15. การบริหารราชการ การป้องกันประเทศ การประกันสังคม	135.3	-	135.3	-	-	-	15. Public administration and defence; compulsory social security				
16. การศึกษา	52.2	-	12.9	3.1	0.5	-	16. Education				
17. กิจกรรมด้านสุขภาพและงานสังคมสงเคราะห์	18.4	-	2.1	1.1	-	-	17. Human health and social work activities				
18. ศิลปะ ความบันเทิง และนันทนาการ	19.3	0.7	11.9	5.7	0.1	0.4	18. Arts, entertainment and recreation				
19. กิจกรรมบริการด้านอื่น ๆ	56.4	3.5	21.6	28.5	2.9	-	19. Other service activities				
20. กิจกรรมการจ้างงานในครัวเรือนส่วนบุคคล การผลิตสินค้าและบริการที่ขึ้นเองเพื่อใช้ในครัวเรือน	6.4	-	6.4	-	-	-	20. Activities of households as employers, undifferentiated goods and services-producing activities of households for own use				
21. กิจกรรมขององค์กรระหว่างประเทศ	-	-	-	-	-	-	21. Activities of extraterritorial organizations and bodies				
22. ไม่ทราบ	6.0	0.4	4.4	0.5	0.6	-	22. Unknown				

ตารางที่ 7 จำนวนผู้มีงานทำ จำแนกตามสถานภาพทำงาน อุตสาหกรรม เพศ และเขตการปกครอง ภาคกลาง (ต่อ)
TABLE 7 EMPLOYED PERSONS BY WORK STATUS, INDUSTRY, SEX AND AREA, CENTRAL REGION (Contd.)

อุตสาหกรรม	ในเขตเทศบาล MUNICIPAL AREA										INDUSTRY
	สถานภาพการทำงาน Work Status										
	รวม	นายจ้าง	ลูกจ้างรัฐบาล	ลูกจ้างเอกชน	Private Employee	Own Account Worker	Unpaid Family Worker	Members of Producers' Cooperatives	ชายธุรกิจครอบครัว	การรวมกลุ่ม	
	Total	Employer	Government Employee	Private Employee	Own Account Worker	Unpaid Family Worker	Members of Producers' Cooperatives	Male	Female		
หญิง	2,467.8	42.2	270.7	1,319.7	535.5	299.3	0.4				
1 เกษตรกรรม การป่าไม้ และการประมง	129.0	1.6	0.4	21.9	49.2	56.0	-			1. Agriculture, forestry and fishing	
2. การทำเหมืองแร่ และเหมืองหิน	2.6	-	-	2.0	-	0.6	-			2. Mining and quarrying	
3. การผลิต	803.6	4.0	2.8	716.6	53.8	26.3	0.2			3. Manufacturing	
4. ไฟฟ้า ก๊าซ ไอน้ำและระบบปรับอากาศ	7.7	-	6.5	1.2	-	-	-			4. Electricity, gas, steam and air conditioning supply	
5. การจัดหา น้ำ การจัดการและการบำบัดน้ำเสีย ของเสีย และสิ่งปฏิกูล	5.6	-	4.7	0.5	0.1	0.2	-			5. Water supply; sewerage, waste management and remediation activities	
6. การก่อสร้าง	49.9	1.7	0.7	41.4	0.4	5.7	-			6. Construction	
7. การขายส่ง และการขายปลีก การซ่อมยานยนต์	492.8	17.1	0.1	163.6	202.1	109.8	-			7. Wholesale and retail trade; repair of motor vehicles and motorcycle	
8. การขนส่ง และสถานที่เก็บสินค้า	36.4	0.5	9.1	15.9	7.2	3.7	-			8. Transportation and storage	
9. ที่พักแรมและบริการด้านอาหาร	320.8	9.7	-	97.3	135.2	78.7	-			9. Accommodation and food service activities	
10. ข้อมูลข่าวสารและการสื่อสาร	22.3	0.5	4.0	16.9	1.0	-	-			10. Information and communication	
11. กิจกรรมทางการเงินและการประกันภัย	48.9	0.2	6.1	40.5	1.9	0.2	0.0			11. Financial and insurance activities	
12. กิจกรรมอสังหาริมทรัพย์	23.2	1.8	-	13.3	7.4	0.8	-			12. Real estate activities	
13. กิจกรรมทางวิชาชีพ วิทยาศาสตร์ และเทคนิค	29.3	0.8	5.2	17.9	2.0	3.5	-			13. Professional, scientific and technical activities	
14. กิจกรรมการบริหารและการสนับสนุน	59.7	0.1	0.0	55.1	1.6	3.0	-			14. Administrative and support service activities	
15. การบริหารราชการ การป้องกันประเทศ การประกันสังคม	91.8	-	91.8	-	-	-	-			15. Public administration and defence; compulsory social security	
16. การศึกษา	100.6	-	76.6	23.1	0.8	0.1	-			16. Education	
17. กิจกรรมด้านสุขภาพและงานสังคมสงเคราะห์	100.0	-	61.6	28.3	10.1	-	-			17. Human health and social work activities	
18. ศิลปะ ความบันเทิง และนันทนาการ	27.0	1.5	1.0	13.6	7.6	3.4	-			18. Arts, entertainment and recreation	
19. กิจกรรมบริการด้านอื่น ๆ	91.9	2.8	0.1	26.1	55.2	7.6	0.1			19. Other service activities	
20. กิจกรรมการจ้างงานในครัวเรือนส่วนบุคคล การผลิตสินค้าและบริการที่ขึ้นเองเพื่อใช้ครัวเรือน	22.8	-	-	22.8	-	-	-			20. Activities of households as employers; undifferentiated goods and services-producing activities of households for own use	
21. กิจกรรมขององค์กรระหว่างประเทศ	-	-	-	-	-	-	-			21. Activities of extraterritorial organizations and bodies	
22. ไม่ทราบ	1.9	-	-	1.9	-	-	-			22. Unknown	

ไตรมาสที่ 1/2558 : Quarter 1/2015

หน่วยเป็นพัน : In Thousands

ตารางที่ 7 จำนวนผู้จ้างทำ จำแนกตามสถานภาพทำงาน อุตสาหกรรม เพศ และเขตการปกครอง ภาคกลาง (ต่อ)
TABLE 7 EMPLOYED PERSONS BY WORK STATUS, INDUSTRY, SEX AND AREA, CENTRAL REGION (Contd.)

ไตรมาสที่ 1/2558 : Quarter 1/2015

หน่วยเป็นพัน : in Thousands

อุตสาหกรรม	นอกเขตเทศบาล NON-MUNICIPAL AREA										INDUSTRY
	รวม	สถานภาพทำงาน Work Status									
		นายจ้าง Employer	ลูกจ้างรัฐบาล Government Employee	ลูกจ้างเอกชน Private Employee	ทำงานส่วนตัว Own Account Worker	ช่วยธุรกิจ ครอบครัว Unpaid Family Worker	การรวมกลุ่ม Members of Producers' Cooperatives				
Total	Employer	Government Employee	Private Employee	Own Account Worker	Unpaid Family Worker	Members of Producers' Cooperatives					
ยอดรวม	6,183.5	174.4	521.1	3,020.6	1,611.7	854.2	1.7	TOTAL			
ชาย	3,382.7	133.1	254.1	1,700.5	928.4	366.6	-	MALE			
1 เกษตรกรรม การป่าไม้ และการประมง	1,022.2	41.3	0.5	227.1	536.0	217.4	-	1. Agriculture, forestry and fishing			
2. การทำเหมืองแร่ และเหมืองหิน	11.7	-	-	10.6	1.1	-	-	2. Mining and quarrying			
3. การผลิต	932.5	14.3	1.0	852.1	42.5	22.6	-	3. Manufacturing			
4. ไฟฟ้า ก๊าซ ไอน้ำ และระบบปรับอากาศ	11.7	0.5	8.7	2.5	-	-	-	4. Electricity, gas, steam and air conditioning supply			
5. การจัดการน้ำ การจัดการและการบำบัดน้ำเสีย ของเสีย และสิ่งปฏิกูล	11.1	-	6.7	2.8	0.5	1.1	-	5. Water supply; sewerage, waste management and remediation activities			
6. การก่อสร้าง	305.9	41.5	-	231.9	24.7	7.8	-	6. Construction			
7. การขนส่ง และการขายปลีก การซ่อมยานยนต์	445.4	20.8	-	167.6	175.2	81.9	-	7. Wholesale and retail trade; repair of motor vehicles and motorcycles			
8. การขนส่ง และสถานที่เก็บสินค้า	135.5	2.3	9.2	53.6	69.7	0.7	-	8. Transportation and storage			
9. ที่พักแรมและบริการด้านอาหาร	101.5	5.4	-	24.8	40.9	30.4	-	9. Accommodation and food service activities			
10. ข้อมูลข่าวสารและการสื่อสาร	9.8	0.3	2.8	4.8	2.0	-	-	10. Information and communication			
11. กิจกรรมทางการเงินและการประกันภัย	19.4	-	4.4	13.5	1.2	0.3	-	11. Financial and insurance activities			
12. กิจกรรมอสังหาริมทรัพย์	12.3	2.3	-	5.3	4.6	-	-	12. Real estate activities			
13. กิจกรรมทางวิชาชีพ วิทยาศาสตร์ และเทคนิค	23.1	1.4	6.0	9.6	5.7	0.4	-	13. Professional, scientific and technical activities			
14. กิจกรรมการบริหารและการบริการสนับสนุน	38.1	0.5	-	34.5	2.4	0.8	-	14. Administrative and support service activities			
15. การบริหารราชการ การป้องกันประเทศ การป้องกันสังคม	143.8	-	143.8	-	-	-	-	15. Public administration and defence; compulsory social security			
16. การศึกษา	56.2	-	48.6	7.5	-	0.2	-	16. Education			
17. กิจกรรมด้านสุขภาพและงานสังคมสงเคราะห์	25.1	0.1	20.0	5.0	-	-	-	17. Human health and social work activities			
18. ศิลปะ ความบันเทิง และนันทนาการ	23.0	1.6	0.7	13.1	4.6	3.0	-	18. Arts, entertainment and recreation			
19. กิจกรรมบริการด้านอื่น ๆ	46.2	0.8	1.8	26.9	16.6	0.2	-	19. Other service activities			
20. กิจกรรมการทำงานในครัวเรือนส่วนบุคคล การผลิตสินค้าและบริการที่ขึ้นเองเพื่อใช้ในครัวเรือน	5.5	-	-	5.5	-	-	-	20. Activities of households as employers; undifferentiated goods and services-producing activities of households for own use			
21. กิจกรรมขององค์กรระหว่างประเทศ	-	-	-	-	-	-	-	21. Activities of extraterritorial organizations and bodies			
22. ไม่ทราบ	2.7	-	-	2.0	0.8	-	-	22. Unknown			

ตารางที่ 7 จำนวนผู้จ้างทำ จำแนกตามสถานภาพทำงาน อุตสาหกรรม เพศ และเขตการปกครอง ภาคกลาง (ต่อ)
TABLE 7 EMPLOYED PERSONS BY WORK STATUS, INDUSTRY, SEX AND AREA, CENTRAL REGION (Contd.)

ไตรมาสที่ 1/2558 : Quarter 1/2015

หน่วยเป็นพัน : In Thousands

อุตสาหกรรม	นอกเขตเทศบาล NON-MUNICIPAL AREA										รวม	INDUSTRY
	สถานภาพทำงาน Work Status											
	นายจ้าง Employer	ลูกจ้างรัฐบาล Government Employee	ลูกจ้างเอกชน Private Employee	ทำงานส่วนตัว Own Account Worker	ช่วยธุรกิจ ครอบครัว Unpaid Family Worker	การรวมกลุ่ม Producers' Cooperatives						
	2,800.8	267.0	1,320.1	683.2	487.5	1.7	FEMALE					
หญิง												
1. เกษตรกรรม การป่าไม้ และการประมง	708.1	0.3	145.3	248.8	299.2	-	1. Agriculture, forestry and fishing					
2. การทำเหมืองแร่ และเหมืองหิน	2.1	0.8	1.3	-	0.1	-	2. Mining and quarrying					
3. การผลิต	836.2	5.8	739.7	62.0	23.6	1.3	3. Manufacturing					
4. ไฟฟ้า ก๊าซ ไอน้ำและระบบปรับอากาศ	4.2	3.2	1.0	-	-	-	4. Electricity, gas, steam and air conditioning supply					
5. การจัดการน้ำ การจัดการและการบำบัดน้ำเสีย ของเสีย และสิ่งปฏิกูล	7.7	5.0	1.6	0.4	0.7	-	5. Water supply, sewerage, waste management and remediation activities					
6. การก่อสร้าง	58.2	-	47.4	0.3	7.8	-	6. Construction					
7. การขนส่ง และการขอยืม การซ่อมยานยนต์	442.3	0.6	134.7	185.5	109.9	-	7. Wholesale and retail trade; repair of motor vehicles and motorcycles					
8. การขนส่ง และสถานที่เก็บสินค้า	23.6	4.9	12.0	4.4	2.0	-	8. Transportation and storage					
9. ที่พักแรมและบริการด้านอาหาร	233.1	1.0	61.5	124.3	40.6	-	9. Accommodation and food service activities					
10. ข้อมูลข่าวสารและการสื่อสาร	3.2	1.2	1.6	0.5	-	-	10. Information and communication					
11. กิจกรรมทางการเงินและการประกันภัย	38.1	5.4	29.9	2.3	-	0.3	11. Financial and insurance activities					
12. กิจกรรมอสังหาริมทรัพย์	6.9	-	4.6	2.3	-	-	12. Real estate activities					
13. กิจกรรมทางวิชาชีพ วิทยาศาสตร์ และเทคนิค	17.9	4.3	11.3	1.4	0.8	-	13. Professional, scientific and technical activities					
14. กิจกรรมการบริหารและการบริการสนับสนุน	41.4	1.1	38.6	1.2	0.5	-	14. Administrative and support service activities					
15. การบริหารราชการ การป้องกันประเทศ การประกันสังคม	89.0	89.0	-	-	-	-	15. Public administration and defence; compulsory social security					
16. การศึกษา	110.4	95.0	13.5	1.0	-	-	16. Education					
17. กิจกรรมด้านสุขภาพและงานสังคมสงเคราะห์	65.8	48.1	13.0	4.8	-	-	17. Human health and social work activities					
18. ศิลปะ ความบันเทิง และนันทนาการ	20.5	1.2	15.2	3.0	0.2	-	18. Arts, entertainment and recreation					
19. กิจกรรมบริการด้านอื่น ๆ	71.7	0.3	27.4	41.2	2.1	-	19. Other service activities					
20. กิจกรรมการจ้างงานในครัวเรือนส่วนบุคคล การผลิตสินค้าและบริการที่ตนเองเพื่อใช้ในครัวเรือน	17.6	-	17.6	-	-	-	20. Activities of households as employers; undifferentiated goods and services-producing activities of households for own use					
21. กิจกรรมขององค์กรระหว่างประเทศ	-	-	-	-	-	-	21. Activities of extraterritorial organizations and bodies					
22. ไม่ทราบ	3.0	-	3.0	-	-	-	22. Unknown					

ตารางที่ 8 จำนวนผู้จ้างทำ จ้างตามอาชีพ และอุตสาหกรรม ภาคกลาง
TABLE 8 EMPLOYED PERSONS BY OCCUPATION AND INDUSTRY , CENTRAL REGION

ไตรมาสที่ 1/2558 : Quarter 1/2015

หน่วยเป็นพัน : in Thousands

อาชีพ	อุตสาหกรรม Industry										TOTAL	OCCUPATION	
	รวม	เกษตรกรรม	การทำเหมืองแร่	การผลิต	ไฟฟ้า ก๊าซ ไอน้ำระบบปรับ	การจัดน้ำ บำบัด น้ำเสียและประปา	การก่อสร้าง	การขายส่ง การขายปลีก	การขนส่ง และ สถานที่เก็บสินค้า	ที่พักแรมและ บริการด้านอาหาร			ข้อมูลข่าวสาร และการสื่อสาร
	Total	Agriculture	Mining	Manufacturing	Electricity	Water supply sewerage, waste	Construction	whole sale&retail	Transportation	Accommodation and food service	Information communication	Financial intermediation	
ยอดรวม	11,469.2	2,095.4	27.1	3,527.7	38.1	34.8	638.7	1,886.8	408.1	841.5	58.6	134.1	
1. ผู้จัดการ ข้าราชการระดับอาวุโส และผู้บริหารระดับสูง	468.6	7.2	1.4	119.9	2.2	1.3	72.4	86.5	9.2	36.0	6.2	20.4	1. managers, senior officials and Legislators
2. ผู้ประกอบวิชาชีพด้านต่างๆ	660.5	2.0	1.2	120.5	3.5	2.9	17.3	30.9	4.2	8.5	23.1	10.0	2. Professionals
3. เจ้าหน้าที่เทคนิคและผู้ประกอบวิชาชีพที่เกี่ยวข้องกับด้านต่างๆ	684.5	3.2	0.7	263.3	8.6	4.8	27.2	56.1	24.2	9.1	8.6	52.9	3. Technicians and associate professionals
4. เสมียน	556.3	3.6	1.6	192.4	5.6	4.6	6.6	55.0	46.4	16.8	10.9	36.6	4. Clerks
5. พนักงานบริการและผู้จำหน่ายสินค้า	2,305.0	1.5	0.5	52.5	2.3	1.4	2.5	1,145.8	14.4	694.8	1.2	5.1	5. Service workers and sell goods
6. ผู้ปฏิบัติงานที่มีอยู่ในด้านเกษตรกรรม ป่าไม้ และประมง	1,742.6	1,705.5	-	3.4	0.2	0.4	-	7.0	0.9	1.9	-	-	6. Skilled agricultural (forest and fishery) workers
7. ช่างฝีมือ และผู้ปฏิบัติงานที่เกี่ยวข้อง	1,554.8	2.9	4.2	909.2	10.6	3.2	325.3	194.0	4.3	15.7	5.7	1.6	7. Craft and associate professionals
8. ผู้ควบคุมเครื่องจักรโรงงานและเครื่องจักร และผู้ปฏิบัติงานด้านการประกอบ	2,025.5	35.2	15.9	1,493.0	1.9	4.2	40.7	66.7	286.6	5.1	1.3	4.5	8. Plant and machine controlors and assemblers
9. ผู้ประกอบอาชีพงานพื้นฐาน	1,459.5	334.2	1.6	371.8	3.4	12.1	146.7	244.9	17.9	53.6	1.5	2.9	9. Elementary occupations
10. คนงานซึ่งมิได้จำแนกไว้ในหมวดอื่น	11.8	-	-	1.7	-	-	-	-	-	-	-	-	10. Workers not classifiable by occupation

ตารางที่ 8 จำนวนผู้จ้างงานทำ จำแนกตามอาชีพ และอุตสาหกรรม ภาคกลาง (ต่อ)

TABLE 8 EMPLOYED PERSONS BY OCCUPATION AND INDUSTRY , CENTRAL REGION (Contd.)

ไตรมาสที่ 1/2558 : Quarter 1/2015

หน่วยเป็นพัน : In Thousands

อาชีพ	อุตสาหกรรม (ต่อ) Industry (Contd.)										รวม	
	กิจกรรม อสังหาริมทรัพย์	กิจกรรมทางวิชาชีพ	การบริหารสนับสนุน และข้อสนับสนุน	การบริการราชการ	การศึกษา	กิจกรรมด้านสุขภาพ	ศิลปะ ความบันเทิง และนันทนาการ	บริการด้านอื่นๆ	งานในครัวเรือน	กิจกรรมของ อสังการ		ไม่ทราบ
	Real estate activities	Professional/scientific technical activities	Administrative support service activities	Public administration, defence	Education	Health and social work	Art and entertainment	Other service	Activities of household	Extra-territorial	Unknown	OCCUPATION
ยอดรวม	62.7	103.2	202.1	459.9	319.4	209.4	89.8	266.2	52.3	-	13.6	TOTAL
1. ผู้จัดการ ข้าราชการระดับอาวุโส และผู้บริหารอื่นๆ	12.4	6.1	9.2	59.3	9.7	3.8	0.6	4.1	-	-	0.6	1. managers, senior officials and Legislators
2. ผู้ประกอบวิชาชีพด้านต่างๆ	0.3	33.8	1.6	78.5	232.5	73.9	12.3	3.6	-	-	-	2. Professionals
3. เจ้าหน้าที่เทคนิคและผู้ประกอบวิชาชีพที่เกี่ยวข้องกับด้านต่างๆ	13.5	29.9	26.7	70.2	6.7	58.4	9.3	9.3	-	-	1.9	3. Technicians and associate professionals
4. เสมียน	5.5	11.4	25.6	87.2	23.6	13.6	5.8	2.9	-	-	0.6	4. Clerks
5. พนักงานบริการและผู้จำหน่ายสินค้า	22.2	2.4	76.3	64.4	27.3	42.4	18.1	108.1	22.0	-	-	5. Service workers and sell goods
6. ผู้ปฏิบัติงานที่มีฝีมือในด้านการเกษตร ป่าไม้ และประมง	0.3	4.6	3.7	4.0	1.5	2.7	3.3	1.1	2.2	-	-	6. Skilled agricultural forest and fishery workers
7. ช่างฝีมือ และผู้ปฏิบัติงานที่เกี่ยวข้อง	0.5	8.9	7.4	21.7	3.4	1.8	4.5	29.8	-	-	-	7. Craft and associate professionals
8. ผู้ควบคุมเครื่องจักรโรงงานและเครื่องจักร และผู้ปฏิบัติงานด้านการประกอบ	3.6	2.7	10.4	29.1	5.0	6.8	2.6	6.4	1.9	-	2.1	8. Plant and machine controllers and assemblers
9. ผู้ประกอบอาชีพงานพื้นฐาน	17.2	8.4	108.0	142.4	25.6	42.7	79.2	247.1	146.2	0.1	-	9. Elementary occupations
10. คนงานซึ่งมิได้จำแนกไว้ในหมวดอื่น	-	-	-	1.2	-	0.5	-	-	-	-	-	8.4 10. Workers not classifiable by occupation

ตารางที่ 8 จำนวนผู้จ้างทำ งานแยกตามอาชีพ อุตสาหกรรม และ เพศ ภาคกลาง
TABLE 8 EMPLOYED PERSONS BY OCCUPATION INDUSTRY AND SEX , CENTRAL REGION

อาชีพ	อุตสาหกรรม Industry													กิจการเงินและ การประกันภัย Financial Intermediation	ข้อมูลข่าวสาร และการสื่อสาร Information	ที่พักแและ บริการด้านอาหาร Accommodation and food service	การขนส่ง และ สถานีที่เก็บค่า Transportation and storage	การขนส่ง ทางอากาศ Aircraft navigation	การก่อสร้าง Construction	การขุดเจาะ และขุด Excavation and mining	น้ำประปา และน้ำเสีย Water supply sewerage, waste	ไฟฟ้า ก๊าซ และระบบปรับอากาศ Electricity and air conditioning	การผลิต Manufacturing	การทำ เหมืองแร่ และเหมืองหิน Mining	รวม การป่าไม้ และการประมง และเกษตรกรรม Agriculture and forestry	รวม	OCCUPATION
	การป่าไม้ และเกษตรกรรม Agriculture and forestry	การขุดเจาะ และขุด Excavation and mining	การก่อสร้าง Construction	การขุดเจาะ และขุด Excavation and mining	น้ำประปา และน้ำเสีย Water supply sewerage, waste	ไฟฟ้า ก๊าซ และระบบปรับอากาศ Electricity and air conditioning	การขุดเจาะ และขุด Excavation and mining	การขุดเจาะ และขุด Excavation and mining	การขุดเจาะ และขุด Excavation and mining	การขุดเจาะ และขุด Excavation and mining	การขุดเจาะ และขุด Excavation and mining	การขุดเจาะ และขุด Excavation and mining	การขุดเจาะ และขุด Excavation and mining														
ชาย	6,200.6	1,258.3	22.4	1,887.8	26.2	21.6	530.6	951.8	348.1	287.5	33.1	47.1	MALE														
1. ผู้จัดการ ข้าราชการระดับอาวุโส และผู้บังคับบัญชา และผู้บริหารอาวุโส	315.2	6.1	1.4	84.0	1.5	1.0	67.6	46.7	5.0	20.5	4.0	9.5	1. managers, senior officials and Legislators														
2. ผู้ประกอบการวิชาชีพด้านต่างๆ	275.4	0.9	0.4	77.6	2.6	2.2	15.2	16.1	2.3	1.9	10.8	1.7	2. Professionals														
3. เจ้าหน้าที่เทคนิคและผู้ประกอบวิชาชีพ ที่เกี่ยวข้องกันต่างๆ	330.2	2.1	0.7	145.3	6.3	2.5	17.9	22.0	16.1	3.2	6.5	17.2	3. Technicians and associate professionals														
4. เสมียน	175.5	1.0	0.2	65.4	0.9	1.3	0.4	18.7	29.2	3.8	3.7	9.6	4. Clerks														
5. พนักงานบริการและผู้จำหน่ายสินค้า	935.4	1.0	0.5	28.4	1.0	1.1	1.9	467.4	7.1	224.2	0.9	2.8	5. Service workers and sell goods														
6. ผู้ปฏิบัติงานที่มีฝีมือในด้านการเกษตร ป่าไม้ และประมง	1,042.9	1,018.4	-	2.4	-	0.2	-	5.4	0.9	1.4	-	-	6. Skilled agricultural forest and fishery workers														
7. ช่างฝีมือ และผู้ปฏิบัติงานที่เกี่ยวข้อง	1,124.0	2.8	4.0	545.1	10.6	2.6	296.4	176.1	4.3	11.5	5.6	1.6	7. Craft and associate professionals														
8. ผู้ควบคุมเครื่องจักรโรงงานและเครื่องจักร และผู้ปฏิบัติงานด้านการประกอบ	1,286.1	32.9	14.4	785.2	1.9	4.2	37.2	63.8	273.2	4.4	1.3	4.5	8. Plant and machine controls and assemblers														
9. ผู้ประกอบอาชีพงานพื้นฐาน	708.6	193.1	0.8	153.6	1.4	6.6	94.1	135.6	10.1	16.7	0.4	0.2	9. Elementary occupations														
10. คนงานซึ่งมิได้จำแนกไว้ในหมวดอื่น	7.4	-	-	0.8	-	-	-	-	-	-	-	-	10. Workers not classifiable by occupation														
หญิง	5,268.6	837.1	4.7	1,639.9	11.9	13.3	108.1	935.1	60.0	553.9	25.5	87.0	FEMALE														
1. ผู้จัดการ ข้าราชการระดับอาวุโส และผู้บังคับบัญชา และผู้บริหารอาวุโส	153.4	1.2	-	35.9	0.7	0.3	4.8	39.8	4.2	15.5	2.2	10.9	1. managers, senior officials and Legislators														
2. ผู้ประกอบวิชาชีพด้านต่างๆ	385.1	1.1	0.8	43.0	0.9	0.7	2.1	14.7	1.9	6.5	12.3	8.4	2. Professionals														
3. เจ้าหน้าที่เทคนิคและผู้ประกอบวิชาชีพ ที่เกี่ยวข้องกันต่างๆ	354.3	1.1	-	118.1	2.3	2.4	9.3	34.1	8.1	5.9	2.1	35.7	3. Technicians and associate professionals														
4. เสมียน	380.8	2.6	1.5	127.0	4.6	3.3	6.2	36.3	17.2	13.0	7.2	27.0	4. Clerks														
5. พนักงานบริการและผู้จำหน่ายสินค้า	1,369.6	0.5	-	24.0	1.3	0.3	0.6	678.4	7.3	470.6	0.3	2.3	5. Service workers and sell goods														
6. ผู้ปฏิบัติงานที่มีฝีมือในด้านการเกษตร ป่าไม้ และประมง	699.8	687.1	-	1.0	0.2	0.2	-	1.6	-	0.5	-	-	6. Skilled agricultural forest and fishery workers														
7. ช่างฝีมือ และผู้ปฏิบัติงานที่เกี่ยวข้อง	430.8	0.1	0.2	364.1	-	0.6	28.9	18.0	-	4.3	0.2	-	7. Craft and associate professionals														
8. ผู้ควบคุมเครื่องจักรโรงงานและเครื่องจักร และผู้ปฏิบัติงานด้านการประกอบ	739.4	2.3	1.5	707.8	-	-	3.6	2.9	13.4	0.7	-	-	8. Plant and machine controls and assemblers														
9. ผู้ประกอบอาชีพงานพื้นฐาน	750.9	141.2	0.8	218.1	2.0	5.5	52.7	109.3	7.9	37.0	1.2	2.8	9. Elementary occupations														
10. คนงานซึ่งมิได้จำแนกไว้ในหมวดอื่น	4.4	-	-	0.9	-	-	-	-	-	-	-	-	10. Workers not classifiable by occupation														

ตารางที่ 8 จำนวนผู้มีงานทำ จำแนกตามอาชีพ อุตสาหกรรม เพศ และเขตภาคกลาง ภาคกลาง

TABLE 8 EMPLOYED PERSONS BY OCCUPATION INDUSTRY SEX AND AREA , CENTRAL REGION

ไตรมาสที่ 1/2558 : Quarter 1/2015

ในเขตเทศบาล MUNICIPAL AREA หน่วยเป็นพัน : in Thousands

อาชีพ	อุตสาหกรรม Industry										TOTAL	OCCUPATION	
	รวม	เกษตรกรรม การป่าไม้ และการประมง Agriculture	การทำเหมืองแร่ และเหมืองหิน Mining	การผลิต Manufacturing	ไฟฟ้า ก๊าซ ไอน้ำระบบปรับ อากาศ Electricity	จัดหาน้ำ บำบัดน้ำเสีย และประปา Water supply sewerage, waste	การก่อสร้าง Construction	การขายปลีก การช้อปปิ้ง whole sale&retail	การขนส่ง และ สถานที่เก็บสินค้า Transportation and storage	ที่พักแรมและ บริการด้านอาหาร Accommodation and food service			ข้อมูลข่าวสาร และการสื่อสาร Information communication
ยอดรวม	5,285.6	365.1	13.3	1,759.0	22.2	16.1	274.7	999.1	249.0	506.9	45.6	76.6	TOTAL
ชาย	2,817.8	236.0	10.7	955.4	14.5	10.5	224.8	506.3	212.6	186.0	23.3	27.7	MALE
1. ผู้จัดการ ข้าราชการระดับอาวุโส และผู้บัญชาการ และผู้บัญชาการหน่วย	157.5	2.2	1.4	44.4	0.2	1.0	28.8	28.2	3.2	14.4	3.3	5.5	1. managers, senior officials and Legislators
2. ผู้ประกอบวิชาชีพด้านต่างๆ	164.8	0.8	-	52.8	1.6	0.8	10.6	9.0	2.1	1.5	7.3	0.6	2. Professionals
3. เจ้าหน้าที่เทคนิคและผู้ประกอบวิชาชีพ ที่เกี่ยวข้องกับด้านต่างๆ	192.0	0.5	0.2	79.4	3.6	2.2	7.9	13.7	14.0	1.5	4.8	12.9	3. Technicians and associate professionals
4. เสมียน	106.8	0.2	0.2	39.0	0.9	1.2	0.4	7.3	19.8	3.6	3.5	4.7	4. Clerks
5. พนักงานบริการและผู้จำหน่ายสินค้า	540.2	0.1	-	13.7	-	0.5	1.4	266.9	2.8	142.2	0.5	1.1	5. Service workers and sell goods
6. ผู้ปฏิบัติงานที่มีฝีมือในด้านเกษตร ป่าไม้ และประมง	202.8	193.0	-	1.1	-	0.2	-	0.1	0.9	0.5	-	-	6. Skilled agricultural forest and fishery workers
7. ช่างฝีมือ และผู้ปฏิบัติงานที่เกี่ยวข้อง	522.1	-	2.9	248.9	6.3	1.0	128.8	88.5	2.9	8.0	2.6	1.1	7. Craft and associate professionals
8. ผู้ควบคุมเครื่องจักรโรงงานและเครื่องจักร และผู้ปฏิบัติงานด้านการประกอบ	649.3	5.6	5.2	397.8	0.9	1.3	12.4	24.6	160.2	3.4	1.3	1.8	8. Plant and machine controls and assemblers
9. ผู้ประกอบอาชีพงานพื้นฐาน	278.2	33.8	0.8	78.0	0.9	2.4	34.6	68.2	6.7	11.1	-	0.1	9. Elementary occupations
10. คนงานซึ่งไม่ได้จำแนกไว้ในหมวดอื่น	4.1	-	-	0.2	-	-	-	-	-	-	-	-	10. Workers not classifiable by occupation

ตารางที่ 8 จำนวนผู้มีงานทำ จำแนกตามอาชีพ และอุตสาหกรรม ภาคกลาง
TABLE 8 EMPLOYED PERSONS OCCUPATION INDUSTRY AND AERA , CENTRAL REGION

อาชีพ	อุตสาหกรรม Industry										ข้อมูลข่าวสารและการสื่อสาร Information communication	การเงินและการประกันภัย Financial Intermedation	OCCUPATION
	รวม	เกษตรกรรม การป่าไม้ และการประมง Agriculture	การทำเหมืองแร่ และเหมืองหิน Mining	การผลิต Manufacturing	ไฟฟ้า ก๊าซ ไอน้ำระบบปรับ อากาศ Electricity	จัดหน้า บำบัดน้ำเสีย และประปา Water supply sewerage,waste	การก่อสร้าง Construction	การขายปลีก การช้อปปิ้ง whole sale&retail	การขนส่งและ สถานที่เก็บสินค้า Transportation and storage	ที่พักแรมและ บริการด้านอาหาร Accommodation and food service			
หญิง	2,467.8	129.0	2.6	803.6	7.7	5.6	49.9	492.8	36.4	320.8	22.3	48.9	FEMALE
1. ผู้จัดการ ข้าราชการระดับอาวุโส และผู้มีคุณวุฒิกฎหมาย	80.9	0.2	-	20.9	0.5	-	2.3	19.5	2.8	10.0	2.0	3.8	1. managers, senior officials and Legislators
2. ผู้ประกอบวิชาชีพด้านต่างๆ	204.2	-	-	22.0	0.3	0.2	2.0	11.7	1.2	5.7	11.0	3.7	2. Professionals
3. เจ้าหน้าที่เทคนิคและผู้ประกอบวิชาชีพ ที่เกี่ยวข้องกับด้านต่างๆ	217.9	1.0	-	64.6	1.5	1.3	4.4	20.0	5.7	3.6	2.1	23.8	3. Technicians and associate professionals
4. เสมียน	196.8	0.6	0.8	54.8	3.6	2.5	4.7	20.0	10.0	9.6	5.9	13.5	4. Clerks
5. พนักงานบริการและผู้จำหน่ายสินค้า	757.1	-	-	11.9	0.8	-	0.6	360.2	5.5	267.9	0.3	2.0	5. Service workers and sell goods
6. ผู้ปฏิบัติงานที่มีฝีมือในด้านการเกษตร ป่าไม้ และประมง	111.0	106.0	-	-	-	0.0	-	0.1	-	0.1	-	-	6. Skilled agricultural forest and fishery workers
7. ช่างฝีมือ และผู้ปฏิบัติงานที่เกี่ยวข้อง	203.9	-	0.2	167.6	-	-	13.0	11.6	-	2.5	0.2	-	7. Craft and associate professionals
8. ผู้ควบคุมเครื่องจักรโรงงานและเครื่องจักร และผู้ปฏิบัติงานด้านการประกอบ	378.6	0.2	0.7	359.5	-	-	2.3	1.0	8.4	0.7	-	-	8. Plant and machine controlers and assemblers
9. ผู้ประกอบอาชีพงานพื้นฐาน	314.9	21.1	0.8	102.4	1.1	1.6	20.7	48.7	2.7	20.7	0.7	2.2	9. Elementary occupations
10. คนงานซึ่งมิได้จำแนกไว้ในหมวดอื่น	2.5	-	-	-	-	-	-	-	-	-	-	-	10. Workers not classifiable by occupation

ตารางที่ 8 จำนวนผู้จ้างงานที่ จำแนกตามอาชีพ อุตสาหกรรม เพศ และเขตการปกครอง ภาคกลาง (ต่อ)

TABLE 8 EMPLOYED PERSONS BY OCCUPATION INDUSTRY SEX AND AREA , CENTRAL REGION (Contd.)

หน่วยเป็นพัน : In Thousands

อาชีพ	ในเขตเทศบาล MUNICIPAL AREA										TOTAL	OCCUPATION
	อุตสาหกรรม (ต่อ) Industry (Contd.)											
	กิจกรรมอสังหาริมทรัพย์	กิจกรรมทางวิชาชีพ	การบริหารสนับสนุนและป้องกันประเทศ	การบริหารราชการ	การศึกษาก	อุตสาหกรรมด้านสุขภาพ	ศิลปะ ความบันเทิง และนันทนาการ	บริการด้านอื่นๆ	งานในครัวเรือน	กิจกรรมของ		
Real estate activities	Professional, scientific technical activities	Administrative and support service activities	Public administration	Education	Health and social work	Art, entertainment and recreation	Other service	Activities of household	Extra-territorial	Unknown		
ยอดรวม	43.5	62.2	122.6	227.1	152.8	118.4	46.3	148.3	29.2	-	7.9	
ชาย	20.3	32.9	62.8	135.3	52.2	18.4	19.3	56.4	6.4	-	6.0	MALE
1. ผู้จัดการ ข้าราชการระดับอาวุโส และผู้บัญชาการ	4.8	1.0	4.5	11.7	2.6	0.2	-	0.2	-	-	-	1. managers, senior officials and Legislators
2. ผู้ประกอบวิชาชีพด้านต่างๆ	-	15.1	0.1	20.4	32.4	5.9	3.7	0.3	-	-	-	2. Professionals
3. เจ้าของที่หมักและผู้ประกอบการวิชาชีพที่เกี่ยวข้องกับด้านต่างๆ	1.5	9.0	2.8	25.9	3.6	2.2	3.4	3.1	-	-	-	3. Technicians and associate professionals
4. เสมียน	0.2	0.6	4.9	13.8	3.7	1.5	1.3	-	-	-	-	4. Clerks
5. พนักงานบริการและผู้จำหน่ายสินค้า	8.9	1.6	37.0	28.3	6.0	5.2	5.3	16.2	2.7	-	-	5. Service workers and sell goods workers
6. ผู้ปฏิบัติงานที่มีชื่อในด้านเกษตรกรรม ป่าไม้ และประมง	0.2	0.1	1.6	1.1	-	1.7	1.7	-	0.8	-	-	6. Skilled agricultural forest and fishery workers
7. ช่างฝีมือ และผู้ปฏิบัติงานที่เกี่ยวข้อง	0.5	3.4	2.7	10.0	1.1	0.5	0.4	12.5	-	-	-	7. Craft and associate professionals
8. ผู้ควบคุมเครื่องจักรโรงงานและเครื่องจักร และผู้ปฏิบัติงานด้านการประกอบ	3.6	1.3	6.2	12.5	2.4	1.3	2.1	2.5	0.9	-	2.1	8. Plant and machine controllers and assemblers
9. ผู้ประกอบอาชีพงานพื้นฐาน	0.7	0.9	3.0	11.6	0.4	-	1.5	21.6	2.0	-	-	9. Elementary occupations
10. คนงานซึ่งไม่ได้จำแนกไว้ในหมวดอื่น	-	-	-	-	-	-	-	-	-	-	3.9	10. Workers not classifiable by occupation

ตารางที่ 8 จำนวนผู้จ้างงานทำ จำแนกตามอาชีพ อุตสาหกรรม เพศ และเขตการปกครอง ภาคกลาง (ต่อ)

TABLE 8 EMPLOYED PERSONS BY OCCUPATION INDUSTRY SEX AND AREA , CENTRAL REGION (Contd.)

ไตรมาสที่ 1/2558 : Quarter 1/2015

ในเขตเทศบาล MUNICIPAL AREA

หน่วยเป็นคน : person

อาชีพ	อุตสาหกรรม (ต่อ) Industry (Contd.)										ไม่ทราบ	OCCUPATION
	กิจกรรม อสังหาริมทรัพย์ Real estate activities	กิจกรรมทางวิชาชีพ วิทยาศาสตร์ และเทคนิค Professional, scientific technical activities	การบริหารสนับสนุน และป้องกันประเทศ Administrative support service activities	การบริหารราชการ ปกป้องประเทศ Public administration, defence	การศึกษา Education	กิจกรรมด้านสุขภาพ งานสังคมสงเคราะห์ Health and social work	ศิลปะ ความบันเทิง และนันทนาการ Art and entertainment	บริการด้านอื่นๆ Other service	งานในครัวเรือน ส่วนบุคคล Activities of household	กิจกรรมของ อสังการ Extra-Unknown territorial		
หญิง	25.2	29.3	59.7	91.8	100.6	100.0	27.0	91.9	22.8	-	1.9	FEMALE
1. ผู้จัดการ ข้าราชการระดับอาวุโส และผู้บริหารภูมิภาค	2.3	2.5	2.6	6.6	0.9	1.6	0.6	1.9	-	-	-	1. managers, senior officials and Legislators
2. ผู้ประกอบวิชาชีพด้านต่างๆ	-	6.8	1.1	19.7	76.5	40.6	1.2	0.5	-	-	-	2. Professionals
3. เจ้าหน้าที่เทคนิคและผู้ประกอบวิชาชีพที่เกี่ยวข้องกับด้านต่างๆ	7.4	10.0	18.8	18.6	0.9	28.9	2.6	2.3	-	-	0.6	3. Technicians and associate professionals
4. เสมียน	3.9	7.9	6.1	32.4	10.4	5.6	4.3	0.5	-	-	-	4. Clerks
5. พนักงานบริการและผู้จำหน่ายสินค้า	6.5	0.0	9.9	2.8	5.9	18.7	5.6	49.6	9.1	-	-	5. Service workers and sell goods
6. ผู้ปฏิบัติงานที่มีชื่อในด้านการเกษตร ป่าไม้ และประมง	-	0.9	1.6	0.7	0.2	1.1	-	-	0.2	-	-	6. Skilled agricultural forest and fishery workers
7. ช่างฝีมือ และผู้ปฏิบัติงานที่เกี่ยวข้อง	-	-	1.5	3.2	-	0.1	-	4.1	-	-	-	7. Craft and associate professionals
8. ผู้ควบคุมเครื่องจักรโรงงานและเครื่องจักร และผู้ปฏิบัติงานด้านการประกอบ	-	0.2	1.6	-	-	0.4	-	3.3	0.3	-	-	8. Plant and machine controllers and assemblers
9. ผู้ประกอบอาชีพงานพื้นฐาน	3.2	1.0	16.7	7.2	5.8	2.7	12.8	29.8	13.2	-	-	9. Elementary occupations
10. คนงานซึ่งไม่ได้จำแนกไว้ในหมวกอื่น	-	-	-	0.7	-	0.5	-	-	-	-	1.3	10. Workers not classifiable by occupation

ตารางที่ 8 จำนวนผู้จ้างงานที่ จำแนกตามอาชีพ อุตสาหกรรม เพศ และเขตการปกครอง ภาคกลาง
TABLE 8 EMPLOYED PERSONS BY OCCUPATION INDUSTRY SEX AND AREA, CENTRAL REGION

หน่วยเป็นพัน : In Thousands

ไตรมาสที่ 1/2558 : Quarter 1/2015

อาชีพ	อุตสาหกรรม Industry										ข้อมูลข่าวสาร และการสื่อสาร Information and communication	การเงินและการประกันภัย Financial intermediation	OCCUPATION
	รวม เกษตรกรรม การทำเหมืองแร่ และการประมง Total Agriculture	ไฟฟ้า ก๊าซ ไอน้ำร้อนปรับอากาศ Electricity	จัดทํา บันทึกลับ และขยะ Water supply sewerage, waste	ก่อสร้าง Construction	การขายปลีก การช้ขายส่ง Retail and wholesale trade	ขนส่ง และ สถานที่เก็บสินค้า Transportation and storage	ที่พักแรมและ บริการด้านอาหาร Accommodation and food service	ข้อมูลข่าวสาร และการสื่อสาร Information and communication	การเงินและการประกันภัย Financial intermediation	รวม			
ยอดรวม	6,183.5	1,730.3	13.8	1,768.7	15.9	188	364.0	887.7	159.1	334.6	13.0	57.5	TOTAL
ชาย	3,382.7	1,022.2	11.7	932.5	11.7	11.1	305.9	445.4	135.5	101.5	9.8	19.4	MALE
1. ผู้จัดการ ข้าราชการระดับอาวุโส และผู้บริหารภูมิภาค	157.7	3.9	-	39.6	1.3	-	38.9	18.6	1.8	6.1	0.7	4.1	1. managers, senior officials and Legislators
2. ผู้ประกอบวิชาชีพด้านต่างๆ	110.6	0.1	0.4	24.8	1.0	1.5	4.7	7.2	0.2	0.5	3.5	1.1	2. Professionals
3. เจ้าหน้าที่เทคนิคและผู้ประกอบวิชาชีพที่เกี่ยวข้องกับด้านต่างๆ	138.1	1.6	0.5	65.9	2.7	0.3	10.0	8.3	2.1	1.7	1.7	4.3	3. Technicians and associate professionals
4. เสมียน	68.7	0.8	-	26.4	-	0.1	-	11.4	9.4	0.3	0.1	4.9	4. Clerks
5. พนักงานบริการและผู้จำหน่ายสินค้า	395.2	1.0	0.5	14.7	1.0	0.6	0.5	200.5	4.2	82.0	0.4	1.7	5. Service workers and sell goods
6. ผู้ปฏิบัติงานที่มีฝีมือในด้านการเกษตร ป่าไม้ และประมง	840.1	825.3	-	1.3	-	-	-	5.3	-	1.0	-	-	6. Skilled agricultural forest and fishery workers
7. ช่างฝีมือ และผู้ปฏิบัติงานที่เกี่ยวข้อง	601.9	2.8	1.1	296.2	4.3	1.5	167.6	87.6	1.4	3.5	3.0	0.5	7. Craft and associate professionals
8. ผู้ควบคุมเครื่องจักรโรงงานและเครื่องจักร และผู้ปฏิบัติงานด้านการประกอบ	636.8	27.4	9.2	387.4	0.9	2.9	24.8	39.3	113.1	1.0	-	2.7	8. Plant and machine controllers and assemblers
9. ผู้ประกอบอาชีพงานพื้นฐาน	430.4	159.3	-	75.7	0.5	4.2	59.5	67.4	3.3	5.6	0.4	0.1	9. Elementary occupations
10. คนงานซึ่งมิได้จำแนกไว้ในหมวดอื่น	3.3	-	-	0.6	-	-	-	-	-	-	-	-	10. Workers not classifiable by occupation

ตารางที่ 8 จำนวนผู้มีงานทำ จำแนกตามอาชีพ อุตสาหกรรม เพศ และเขตการปกครอง ภาคกลาง
TABLE 8 EMPLOYED PERSONS BY OCCUPATION INDUSTRY SEX AND AREA, CENTRAL REGION

หน่วยเป็นพัน : In Thousands

ไตรมาสที่ 1/2558 : Quarter 1/2015

อาชีพ	นอกเขตเทศบาล NON-MUNICIPAL AREA														OCCUPATION
	รวม เกษตรกรรม และการประมง และป่าไม้	การทำเหมืองแร่ และเหมืองหิน	การผลิต ไฟฟ้า ก๊าซ ไอน้ำระบบรับ อากาศ	ไฟฟ้า ก๊าซ น้ำประปา และประปา เสีย	การก่อสร้าง และประปา	อุตสาหกรรม การก่อสร้าง	อุตสาหกรรม การก่อสร้าง	การขนส่ง และ สถานที่เก็บสินค้า	ที่พักแรมและ บริการด้านอาหาร	ข้อมูลข่าวสาร และการสื่อสาร	ข้อมูลข่าวสาร และการสื่อสาร	ข้อมูลข่าวสาร และการสื่อสาร	ข้อมูลข่าวสาร และการสื่อสาร	ข้อมูลข่าวสาร และการสื่อสาร	
	Total Agriculture and Forestry	Mining and Quarrying	Electricity and gas supply	Water supply and sewerage	Construction	Construction	Construction	Transportation and storage	Accommodation and food service	Information communication	Information communication	Information communication	Information communication	Information communication	
หญิง	2,800.8	708.1	2.1	836.2	4.2	7.7	58.2	442.3	23.6	233.1	3.2	38.1	38.1	FEMALE	
1. ผู้จัดการ ข้าราชการระดับอาวุโส และผู้มีคุณวุฒิ	72.5	1.0	-	15.0	0.2	0.3	2.5	20.3	1.4	5.4	0.2	7.2	7.2	1. managers, senior officials and Legislators	
2. ผู้ประกอบวิชาชีพด้านต่างๆ	180.9	1.1	0.8	20.9	0.6	0.4	0.1	3.0	0.7	0.9	1.3	4.7	4.7	2. Professionals	
3. เจ้าหน้าที่เทคนิคและผู้ประกอบวิชาชีพ ที่เกี่ยวข้องกับด้านต่างๆ	136.4	0.1	-	53.5	0.8	1.1	4.9	14.1	2.4	2.3	-	11.9	11.9	3. Technicians and associate professionals	
4. เสมียน	184.0	2.0	0.6	72.2	1.1	0.8	1.5	16.3	7.2	3.4	1.2	13.5	13.5	4. Clerks	
5. พนักงานบริการและผู้จำหน่ายสินค้า	612.4	0.5	-	12.2	0.5	0.3	-	318.2	1.8	202.7	0.1	0.3	0.3	5. Service workers and sell goods	
6. ผู้ปฏิบัติงานที่มีฝีมือในด้านการเกษตร ป่าไม้ และประมง	588.8	581.1	-	1.0	0.2	0.2	-	1.5	-	0.3	-	-	-	6. Skilled agricultural forest and fishery workers	
7. ช่างฝีมือ และผู้ปฏิบัติงานที่เกี่ยวข้อง	226.9	0.1	-	196.5	-	0.6	15.9	6.4	-	1.7	-	-	-	7. Craft and associate professionals	
8. ผู้ควบคุมเครื่องจักรโรงงานและเครื่องจักร และผู้ปฏิบัติงานด้านการประกอบ	360.9	2.0	0.7	348.3	-	-	1.3	1.9	4.9	-	-	-	-	8. Plant and machine controllers and assemblers	
9. ผู้ประกอบอาชีพงานพื้นฐาน	436.1	120.1	-	115.8	0.9	3.9	31.9	60.6	5.1	16.3	0.4	0.6	0.6	9. Elementary occupations	
10. คนงานซึ่งมิได้จำแนกไว้เป็นหมวดอื่น	2.0	-	-	0.9	-	-	-	-	-	-	-	-	-	10. Workers not classifiable by occupation	

ตารางที่ 8 จำนวนผู้มีงานทำ จำแนกตามอาชีพ อุตสาหกรรม เขต และ เขตการปกครอง ภาคกลาง (ต่อ)

TABLE 8 EMPLOYED PERSONS BY OCCUPATION INDUSTRY SEX AND AREA , CENTRAL REGION (Contd.)

ไตรมาสที่ 1/2558 : Quarter 1/2015 หน่วยนับพัน : In Thousands

อาชีพ	อุตสาหกรรม (ต่อ) Industry (Contd.)										ไม่ทราบ	กิจกรรมของ องค์กร Extra- territorial	กิจกรรมของ องค์กร Unknown	OCCUPATION
	กิจกรรม อสังหาริมทรัพย์ Real estate activities	กิจกรรมทางวิชาชีพ วิชาชีพและเทคนิค Professional,scientific technical activities	การบริหารสนับสนุน และป้องกันประเทศ Administrative support-service activities	การบริหารราชการ ป้องกันประเทศ Public admin- istration defence	การศึกษา Education	การศึกษาด้านสุขภาพ งานสังคมสงเคราะห์ Health and social work	ศิลปะ ความบันเทิง และนันทนาการ Art entertainment	บริการด้านอื่นๆ Other service	งานในครัวเรือน ส่วนบุคคล Activities of household					
หญิง	6.9	17.9	41.4	89.0	110.4	65.8	20.5	71.7	17.6	3.0	FEMALE			
1. ผู้จัดการ ข้าราชการระดับอาวุโส และผู้มีคุณวุฒิกฎหมาย	2.1	1.4	1.2	9.0	2.0	1.4	-	2.0	-	-	1. managers, senior officials and Legislators			
2. ผู้ประกอบวิชาชีพด้านต่างๆ	0.3	5.2	0.4	24.5	88.4	22.6	2.5	2.7	-	-	2. Professionals			
3. เจ้าหน้าที่เทคนิคและผู้ประกอบวิชาชีพ ที่เกี่ยวข้องกับด้านต่างๆ	1.3	4.6	3.4	11.4	0.9	19.5	0.6	2.3	-	1.3	3. Technicians and associate professionals			
4. เสมียน	1.4	2.4	10.7	32.4	8.1	5.7	0.2	2.4	-	0.6	4. Clerks			
5. พนักงานบริการและผู้จำหน่ายสินค้า	1.2	0.8	4.8	2.7	7.5	13.4	2.2	34.1	9.3	-	5. Service workers and sell goods			
6. ผู้ปฏิบัติงานที่มีฝีมือในด้านการเกษตร ป่าไม้ และประมง	-	2.2	0.3	0.4	0.5	-	0.5	0.6	-	-	6. Skilled agricultural forest and fishery workers			
7. ช่างฝีมือ และผู้ปฏิบัติงานที่เกี่ยวข้อง	-	0.5	1.3	0.6	-	-	-	3.4	-	-	7. Craft and associate professionals			
8. ผู้ควบคุมเครื่องจักรโรงงานและเครื่องจักร และผู้ปฏิบัติงานด้านการประกอบ	-	-	0.9	-	-	0.6	-	0.1	-	-	8. Plant and machine controllers and assemblers			
9. ผู้ประกอบอาชีพพจนานุกรม	0.5	0.9	18.5	8.1	3.1	2.6	14.4	24.1	8.3	-	9. Elementary occupations			
10. คนงานซึ่งมิได้จำแนกไว้ในหมวกลอื่น	-	-	-	-	-	-	-	-	-	1.1	10. Workers not classifiable by occupation			

ตารางที่ 9 จำนวนผู้มีงานทำ จำแนกตามอาชีพ จำนวนชั่วโมงทำงานต่อสัปดาห์ การมีเวลาเหลือพอและต้องการทำงานเพิ่มขึ้น ภาคกลาง
TABLE 9 EMPLOYED PERSONS BY OCCUPATION, HOURS WORKED PER WEEK, AVAILABILITY FOR ADDITIONAL WORK, CENTRAL REGION

ไตรมาสที่ 1/2558 - Quarter 1/2015

หน่วยเป็นพัน : In Thousands

จำนวนชั่วโมงทำงาน และ การมีเวลาเหลือพอ และต้องการทำงานเพิ่มขึ้น	อาชีพ Occupation											รวม Total	คนงานที่มี ได้จำแนกไว้ ในหมวดอื่น Not classifiable	HOURS WORKED, AND AVAILABILITY FOR ADDITIONAL WORK	
	ผู้จัดการ Legislators & Managers	ผู้ประกอบวิชาชีพ ต่างต่าง Professional	เจ้าหน้าที่เทคนิค และผู้ประกอบ วิชาชีพ Technicians	เสมียน Clerks	พนักงานบริการ ผู้จำหน่ายสินค้า Service Workers	ด้านเกษตร ป่าไม้และประมง Agricultural & Fishery	ช่างฝีมือและผู้ปฏิบัติ งานที่เกี่ยวข้อง Craft & associat	ผู้ควบคุมเครื่องจักร งานด้านการประกอบ Plant & Machine controls	ผู้ประกอบอาชีพ งานพื้นฐาน Elementary occupations	คนงานที่มี ได้จำแนกไว้ ในหมวดอื่น Not classifiable	รวม Total				
ยอดรวม	468.6	660.5	684.5	556.3	2,305.0	1,742.6	1,554.8	2,025.5	1,459.5	11.8	11.8	11.8	TOTAL	11.8	Available
มี	0.1	5.7	1.4	1.5	8.5	15.6	5.0	6.9	13.4	0.7	0.7	0.7	Available	0.7	Available
ไม่มี	468.6	654.9	683.1	554.8	2,296.6	1,727.0	1,549.8	2,018.6	1,446.1	11.1	11.1	11.1	Not available	11.1	Not available
มีงานประจำแต่ไม่ได้ทำงาน	2.2	4.0	6.5	5.7	7.0	35.7	15.9	15.4	19.3	-	-	-	With job not work	-	With job not work
มี	-	0.1	0.2	-	0.6	5.5	0.8	1.1	0.9	-	-	-	Available	-	Available
ไม่มี	2.2	3.9	6.3	5.7	6.4	30.2	15.1	14.3	18.3	-	-	-	Not available	-	Not available
1-9 ชั่วโมง	6.7	8.9	11.5	10.3	13.1	11.0	29.8	39.9	31.0	-	-	-	1-9 hours	-	1-9 hours
มี	-	1.7	0.3	-	0.1	0.4	-	-	-	-	-	-	Available	-	Available
ไม่มี	6.7	7.2	11.2	10.3	13.0	10.6	29.8	39.9	31.0	-	-	-	Not available	-	Not available
10-19 ชั่วโมง	38.6	62.7	45.4	50.7	56.3	49.5	96.6	156.9	92.8	0.4	0.4	0.4	10-19 hours	0.4	10-19 hours
มี	-	1.5	0.1	0.6	0.5	1.0	0.2	0.4	0.3	-	-	-	Available	-	Available
ไม่มี	38.6	61.2	45.4	50.1	55.8	48.5	96.4	156.5	92.5	0.4	0.4	0.4	Not available	0.4	Not available
20-29 ชั่วโมง	29.0	33.5	52.3	44.4	102.7	194.1	79.1	122.5	93.6	0.6	0.6	0.6	20-29 hours	0.6	20-29 hours
มี	-	0.2	-	-	2.6	4.9	0.6	0.3	2.8	-	-	-	Available	-	Available
ไม่มี	29.0	33.4	52.3	44.4	100.2	189.3	78.5	122.2	90.8	0.6	0.6	0.6	Not available	0.6	Not available
30-34 ชั่วโมง	13.8	25.8	27.8	19.9	90.4	169.1	76.1	88.7	75.5	-	-	-	30-34 hours	-	30-34 hours
มี	-	0.1	-	-	0.4	1.9	0.3	1.5	4.7	-	-	-	Available	-	Available
ไม่มี	13.8	25.7	27.8	19.9	90.0	167.2	75.9	87.3	70.8	-	-	-	Not available	-	Not available
35-39 ชั่วโมง	41.4	123.0	62.2	55.9	146.3	342.3	67.8	51.9	86.4	1.5	1.5	1.5	35-39 hours	1.5	35-39 hours
มี	-	0.9	-	0.4	1.8	1.0	0.4	2.2	1.4	-	-	-	Available	-	Available
ไม่มี	41.4	122.1	62.2	55.5	144.5	341.3	67.4	49.8	85.0	1.5	1.5	1.5	Not available	1.5	Not available
40-49 ชั่วโมง	247.0	349.2	391.6	306.0	940.1	650.1	858.3	851.6	765.4	8.2	8.2	8.2	40-49 hours	8.2	40-49 hours
มี	0.1	1.0	0.7	0.6	1.7	0.9	2.8	0.9	3.2	0.7	0.7	0.7	Available	0.7	Available
ไม่มี	246.9	348.2	391.0	305.4	938.4	649.1	855.5	850.7	762.2	7.6	7.6	7.6	Not available	7.6	Not available
50 ชั่วโมงขึ้นไป	90.0	53.6	87.0	63.5	949.1	290.8	331.2	698.5	295.6	1.0	1.0	1.0	50 hours and over	1.0	50 hours and over
มี	-	0.3	0.3	-	0.9	-	-	0.5	0.2	-	-	-	Available	-	Available
ไม่มี	90.0	53.3	86.7	63.5	948.3	290.8	331.2	697.9	295.5	1.0	1.0	1.0	Not available	1.0	Not available

ตารางที่ 9 จำนวนผู้จ้างงานที่ จำแนกตามอาชีพ จำนวนชั่วโมงทำงานต่อสัปดาห์ การมีเวลาหือพอและต้องกาทำงานเพิ่มขึ้น และเพศ ภาคกลาง
 TABLE 9 EMPLOYED PERSONS BY OCCUPATION, HOURS WORKED PER WEEK, AVAILABILITY FOR ADDITIONAL WORK AND SEX, CENTRAL REGION

จำนวนชั่วโมงทำงาน เพศและ การมีเวลาหือพอ และต้องกาทำงานเพิ่มขึ้น	รวม Total	อาชีพ Occupation										คนงานซึ่งมี ได้จำแนกไว้ ในหมวดอื่น		HOURS WORKED, SEX AND AVAILABILITY FOR ADDITIONAL WORK
		ผู้จัดการ Legislators & Managers	ผู้ประกอบอาชีพ ด้านต่างๆ Professional	เจ้าหน้าที่เทคนิค และผู้ประกอบ วิชาชีพ Technicians	เสมียน Clerks	พนักงานบริการ ผู้จำหน่ายสินค้า Service Workers	ด้านเกษตรกรรม ป่าไม้และประมง Agricultural & Fishery	ช่างฝีมือและผู้ปฏิบัติ งานที่เกี่ยวกับ Craft & associat	ผู้ควบคุมเครื่องจักร งานด้านการประกอบ Plant & Machine controls	ผู้ประกอบการอาชีพ งานพื้นฐาน Elementary occupations	Not classifiable			
ชาย	6,200.6	315.2	275.4	330.2	175.5	935.4	1,042.9	1,124.0	1,286.1	708.6	7.4	7.4	MALE	
มี	36.4	0.1	3.2	0.3	2.6	9.8	4.4	4.4	5.8	9.2	-	-	Available	
ไม่มี	6,164.1	315.1	272.2	329.9	174.3	932.8	1,038.0	1,119.6	1,280.3	699.5	7.4	7.4	Not available	
มีงานประจำแต่ไม่ได้ทำงาน	59.6	1.2	0.7	2.8	1.6	10.0	23.2	13.4	7.7	8.0	-	-	With job not work	
มี	5.5	-	-	-	-	0.2	3.6	0.6	0.5	0.6	-	-	Available	
ไม่มี	54.1	1.2	0.7	2.8	1.6	9.7	19.7	12.8	7.2	7.4	-	-	Not available	
1-9 ชั่วโมง	89.2	4.0	4.2	3.9	3.5	5.4	5.6	22.5	24.6	15.6	-	-	1-9 hours	
มี	0.9	-	0.4	-	-	0.1	0.3	-	-	-	-	-	Available	
ไม่มี	88.4	4.0	3.8	3.9	3.5	5.3	5.3	22.5	24.6	15.6	-	-	Not available	
10-19 ชั่วโมง	347.5	25.4	25.9	18.5	18.5	18.0	26.7	71.2	98.1	44.7	0.4	0.4	10-19 hours	
มี	2.6	-	0.6	-	0.6	-	0.7	0.2	0.4	0.2	-	-	Available	
ไม่มี	344.9	25.4	25.3	18.5	17.9	18.0	26.0	71.0	97.7	44.6	0.4	0.4	Not available	
20-29 ชั่วโมง	389.9	14.5	12.4	22.1	16.8	39.7	103.4	57.7	74.2	48.4	0.6	0.6	20-29 hours	
มี	6.2	-	0.2	-	-	0.8	2.4	0.3	0.3	2.2	-	-	Available	
ไม่มี	383.7	14.5	12.3	22.1	16.8	38.9	101.0	57.5	73.9	46.3	0.6	0.6	Not available	
30-34 ชั่วโมง	308.4	10.9	14.2	13.7	4.4	31.8	92.6	44.8	59.1	37.0	-	-	30-34 hours	
มี	6.5	-	-	-	-	0.2	1.4	0.3	1.5	3.2	-	-	Available	
ไม่มี	301.9	10.9	14.2	13.7	4.4	31.6	91.2	44.5	57.6	33.9	-	-	Not available	
35-39 ชั่วโมง	507.4	32.0	40.6	31.1	12.3	66.7	197.6	40.3	42.4	44.0	0.4	0.4	35-39 hours	
มี	5.8	-	0.7	-	0.7	1.0	0.7	0.4	2.2	0.9	-	-	Available	
ไม่มี	501.7	32.0	40.0	31.1	12.3	65.7	196.9	40.0	40.2	43.1	0.4	0.4	Not available	
40-49 ชั่วโมง	2,916.0	167.4	152.7	182.2	87.7	381.2	998.3	644.6	533.4	363.6	5.0	5.0	40-49 hours	
มี	8.0	0.1	0.0	-	0.6	0.2	0.8	2.8	0.4	2.2	-	-	Available	
ไม่มี	2,908.0	167.3	151.7	182.2	87.1	381.0	997.6	641.8	533.1	361.4	5.0	5.0	Not available	
50 ชั่วโมงขึ้นไป	1,582.5	59.8	24.6	55.9	30.8	391.8	195.4	229.6	446.6	147.2	1.0	1.0	50 hours and over	
มี	1.1	-	0.3	0.3	-	-	-	-	0.5	-	-	-	Available	
ไม่มี	1,581.4	59.8	24.3	55.6	30.8	391.8	195.4	229.6	446.0	147.2	1.0	1.0	Not available	
หญิง	5,268.6	153.4	385.1	354.3	380.8	1,369.6	699.8	430.8	739.4	750.9	4.4	4.4	FEMALE	
มี	22.3	-	2.5	1.2	0.4	5.9	5.8	0.6	1.2	4.3	0.7	0.7	Available	
ไม่มี	5,246.4	153.4	382.7	353.2	380.4	1,363.7	694.0	430.2	738.3	746.7	3.7	3.7	Not available	
มีงานประจำแต่ไม่ได้ทำงาน	52.1	1.0	3.3	3.7	4.0	6.0	12.5	2.6	7.8	11.3	-	-	With job not work	
มี	3.8	-	0.1	0.2	-	0.4	1.9	0.3	0.6	0.4	-	-	Available	
ไม่มี	48.4	1.0	3.2	3.5	4.0	5.7	10.6	2.3	7.1	10.9	-	-	Not available	
1-9 ชั่วโมง	73.0	2.7	4.7	7.6	6.8	7.7	5.4	7.3	15.4	15.4	-	-	1-9 hours	
มี	1.7	-	1.3	0.3	-	-	0.1	-	-	-	-	-	Available	
ไม่มี	71.4	2.7	3.4	7.3	6.8	7.7	5.3	7.3	15.4	15.4	-	-	Not available	
10-19 ชั่วโมง	302.3	13.2	36.7	26.9	32.2	38.3	22.8	25.4	58.8	48.1	-	-	10-19 hours	
มี	1.8	-	0.9	0.1	-	0.5	0.3	-	-	0.1	-	-	Available	
ไม่มี	300.5	13.2	35.9	26.8	32.2	37.8	22.5	25.4	58.8	48.0	-	-	Not available	
20-29 ชั่วโมง	362.0	14.5	21.1	30.2	27.6	63.1	90.7	21.4	48.3	45.1	-	-	20-29 hours	
มี	5.1	-	-	-	-	1.7	2.4	0.3	0.6	0.6	-	-	Available	
ไม่มี	357.0	14.5	21.1	30.2	27.6	61.3	88.3	21.1	48.3	44.5	-	-	Not available	
30-34 ชั่วโมง	278.7	2.9	11.6	14.2	15.5	58.6	76.5	31.4	29.6	38.5	-	-	30-34 hours	
มี	2.2	-	0.1	-	-	0.2	0.5	-	-	1.5	-	-	Available	
ไม่มี	276.4	2.9	11.5	14.2	15.5	58.5	76.0	31.4	29.6	36.9	-	-	Not available	
35-39 ชั่วโมง	471.3	9.4	82.3	31.1	43.6	79.6	144.7	27.5	9.5	42.4	1.2	1.2	35-39 hours	
มี	2.2	-	0.2	-	0.4	0.8	0.3	-	-	0.5	-	-	Available	
ไม่มี	469.1	9.4	82.1	31.1	43.2	78.8	144.4	27.5	9.5	41.9	1.2	1.2	Not available	
40-49 ชั่วโมง	2,451.5	79.6	196.5	209.5	218.3	558.9	251.7	213.7	318.2	401.8	3.3	3.3	40-49 hours	
มี	4.5	-	-	0.7	-	1.5	0.2	-	0.5	1.0	0.7	0.7	Available	
ไม่มี	2,447.0	79.6	196.5	208.8	218.3	557.4	251.6	213.7	317.7	400.8	2.6	2.6	Not available	
50 ชั่วโมงขึ้นไป	1,277.7	30.2	29.0	31.1	32.7	557.4	95.5	101.6	251.9	148.4	-	-	50 hours and over	
มี	1.0	-	-	-	-	0.9	-	-	0.2	0.2	-	-	Available	
ไม่มี	1,276.7	30.2	29.0	31.1	32.7	556.5	95.5	101.6	251.9	148.2	-	-	Not available	

ตารางที่ 9 จำนวนผู้มีงานทำ จำแนกตามอาชีพ จำนวนชั่วโมงทำงานต่อสัปดาห์ การมีเวลาเหลือและต้องการทำงานเพิ่มขึ้น พหุ และเขตการปกครอง ภาคกลาง (ต่อ)
TABLE 9 EMPLOYED PERSONS BY OCCUPATION, HOURS WORKED PER WEEK, AVAILABILITY FOR ADDITIONAL WORK, SEX AND AREA, CENTRAL REGION (Contd.)

จำนวนชั่วโมงทำงาน เพศ และ การมีเวลาเหลือพอ และต้องการทำงานเพิ่มขึ้น	อาชีพ Occupation											รวม	HOURS WORKED, SEX AND AVAILABILITY FOR ADDITIONAL WORK		
	ผู้บัญชาการ Legislators & Managers	ผู้ประกอบอาชีพ ด้านต่างๆ Professional	เจ้าหน้าที่เทคนิค และผู้ประกอบ วิชาชีพ Technicians	เสมียน พนักงานบริการ ผู้จำหน่ายสินค้า Service Workers	ด้านการเกษตร ป่าไม้และประมง Agricultural & Fishery	ช่างฝีมือและผู้ปฏิบัติ งานที่เกี่ยวข้อง Craft & associat	ผู้ควบคุมเครื่องจักร งานด้านการประกอบ Plant & Machine controlors	ผู้ประกอบอาชีพ งานพื้นฐาน Elementary occupations	คนงานซึ่งมี ได้จำแนกไว้ ในหมวดอื่น Not classifiable	TOTAL(MALE)					
ยอดรวม(ชาย)	157.5	164.8	192.0	106.8	540.2	202.8	522.1	649.3	278.2	4.1	4.1	278.2	4.1	278.2	4.1
มี	-	1.8	0.3	1.1	1.3	4.1	2.3	2.2	2.1	-	-	2.1	-	2.1	Available
ไม่มี	157.5	163.0	191.8	105.7	539.0	198.7	519.8	647.1	276.1	4.1	4.1	276.1	4.1	276.1	Not available
มีงานประจำแต่ไม่ได้ทำงาน	1.0	0.2	1.1	1.0	0.8	9.1	4.9	5.1	1.4	-	-	1.4	-	1.4	With job not work
มี	-	-	-	-	0.2	2.4	0.6	0.2	0.4	-	-	0.4	-	0.4	Available
ไม่มี	1.0	0.2	1.1	1.0	0.6	6.7	4.3	4.9	1.0	-	-	1.0	-	1.0	Not available
1-9 ชั่วโมง	2.1	2.1	2.1	3.0	2.6	1.1	14.0	9.7	8.7	-	-	8.7	-	8.7	1-9 hours
มี	-	0.4	-	-	-	0.3	-	-	-	-	-	-	-	-	Available
ไม่มี	2.1	1.7	2.1	3.0	2.6	0.8	14.0	9.7	8.7	-	-	8.7	-	8.7	Not available
10-19 ชั่วโมง	11.9	14.1	12.5	13.1	9.8	4.5	39.3	43.6	23.3	0.4	0.4	23.3	0.4	23.3	10-19 hours
มี	-	-	-	0.6	-	-	0.2	-	-	-	-	-	-	-	Available
ไม่มี	11.9	14.1	12.5	12.6	9.8	4.5	39.1	43.6	23.3	0.4	0.4	23.3	0.4	23.3	Not available
20-29 ชั่วโมง	8.3	6.0	11.8	14.1	27.3	19.6	29.0	30.6	14.0	-	-	14.0	-	14.0	20-29 hours
มี	-	0.2	-	-	0.8	0.7	0.2	0.2	1.1	-	-	1.1	-	1.1	Available
ไม่มี	8.3	5.8	11.8	14.1	26.5	18.9	28.8	30.4	12.9	-	-	12.9	-	12.9	Not available
30-34 ชั่วโมง	7.1	8.8	7.3	1.8	19.3	19.0	20.1	30.7	9.9	-	-	9.9	-	9.9	30-34 hours
มี	-	-	-	-	-	-	0.2	0.3	0.1	-	-	0.1	-	0.1	Available
ไม่มี	7.1	8.8	7.3	1.8	19.3	19.0	19.9	30.4	9.8	-	-	9.8	-	9.8	Not available
35-39 ชั่วโมง	11.8	19.2	17.8	7.9	33.2	34.6	16.2	15.7	18.3	0.4	0.4	18.3	0.4	18.3	35-39 hours
มี	-	0.7	-	-	-	0.3	-	1.4	0.6	-	-	0.6	-	0.6	Available
ไม่มี	11.8	18.5	17.8	7.9	33.2	34.3	16.2	14.3	17.8	0.4	0.4	17.8	0.4	17.8	Not available
40-49 ชั่วโมง	87.2	98.3	112.9	49.3	229.8	74.9	288.5	272.7	139.5	3.1	3.1	139.5	3.1	139.5	40-49 hours
มี	-	0.2	-	0.6	0.2	0.3	1.1	0.1	-	-	-	-	-	-	Available
ไม่มี	87.2	98.0	112.9	48.7	229.5	74.6	287.3	272.6	139.5	3.1	3.1	139.5	3.1	139.5	Not available
50 ชั่วโมงขึ้นไป	28.3	16.2	26.6	16.5	217.6	40.0	110.1	241.2	63.1	0.2	0.2	63.1	0.2	63.1	50 hours and over
มี	-	0.3	0.3	-	-	-	-	-	-	-	-	-	-	-	Available
ไม่มี	28.3	15.9	26.3	16.5	217.6	40.0	110.1	241.2	63.1	0.2	0.2	63.1	0.2	63.1	Not available

ไตรมาสที่ 1/2558 - Quarter 1/2015

ในเขตเทศบาล MUNICIPAL AREA

หน่วยเป็นพัน : in Thousands

ตารางที่ 9 จำนวนผู้มีงานทำ จำแนกตามอาชีพ จำนวนชั่วโมงทำงานต่อสัปดาห์ การมีเวลาเหลือเพื่อต้องการทำงานเพิ่มขึ้น พหุ และเขตการปกครอง ภาคกลาง (ต่อ)
TABLE 9 EMPLOYED PERSONS BY OCCUPATION, HOURS WORKED PER WEEK, AVAILABILITY FOR ADDITIONAL WORK, SEX AND AREA, CENTRAL REGION (Contd.)

ไตรมาสที่ 1/2558 : Quarter 1/2015
ในเขตเทศบาล MUNICIPAL AREA
อาชีพ Occupation
หน่วยเป็นพัน : in Thousands

จำนวนชั่วโมงทำงาน เพศ และ การมีเวลาเหลือเพื่อ ต้องการทำงานเพิ่มขึ้น	รวม	ผู้จัดการ Legislators & Managers	ผู้ประกอบวิชาชีพ ด้านต่างๆ Professional	เจ้าหน้าที่เทคนิค และผู้ประกอบ วิชาชีพ Technicians	เสมียน Clerks	ผู้จำหน่ายสินค้า Service Workers	ด้านเกษตร ป่าไม้และประมง Agricultural & Fishery	ช่างฝีมือและผู้ปฏิบัติ งานที่เกี่ยวข้อง Craft & associat	ผู้ควบคุมเครื่องจักร งานด้านการประกอบ Plant & Machine controlors	ผู้ประกอบอาชีพ งานพื้นฐาน Elementary occupations	คนงานซึ่งมี ได้จำแนกใช้ ในหมวดอื่น Not classifiable	TOTAL(FEMALE)	HOURS WORKED, SEX AND AVAILABILITY FOR ADDITIONAL WORK
ยศรวม(หญิง)	2,467.8	80.9	204.2	217.9	196.8	757.1	111.0	203.9	378.6	314.9	2.5		
มี	11.7	-	2.3	1.2	-	3.8	1.7	0.3	0.6	1.9	-	Available	
ไม่มี	2,456.1	80.9	201.9	216.8	196.8	753.4	109.3	203.6	377.9	313.0	2.5	Not available	
มีงานประจำแต่ไม่ได้ทำงาน	24.8	0.9	2.1	2.1	2.6	2.8	4.4	0.7	4.8	4.5	-	With job not work	
มี	2.4	-	0.1	0.2	-	0.1	1.1	0.1	0.6	0.2	-	Available	
ไม่มี	22.4	0.9	2.1	1.9	2.6	2.6	3.3	0.6	4.2	4.3	-	Not available	
1-9 ชั่วโมง	46.5	0.7	3.5	5.5	4.6	6.2	0.6	4.9	10.5	9.8	-	1-9 hours	
มี	1.7	-	1.3	0.3	-	-	0.1	-	-	-	-	Available	
ไม่มี	44.8	0.7	2.3	5.3	4.6	6.2	0.5	4.9	10.5	9.8	-	Not available	
10-19 ชั่วโมง	154.6	10.8	20.0	16.7	16.0	22.1	2.6	9.5	28.7	28.2	-	10-19 hours	
มี	1.0	-	0.9	0.1	-	0.0	-	-	-	-	-	Available	
ไม่มี	153.6	10.8	19.1	16.7	16.0	22.1	2.6	9.5	28.7	28.2	-	Not available	
20-29 ชั่วโมง	154.6	7.8	11.8	19.8	18.2	35.1	14.8	10.6	24.2	12.4	-	20-29 hours	
มี	1.6	-	-	-	-	1.0	0.3	0.2	-	0.2	-	Available	
ไม่มี	153.0	7.8	11.8	19.8	18.2	34.2	14.5	10.3	24.2	12.2	-	Not available	
30-34 ชั่วโมง	109.8	1.6	6.7	5.7	8.8	35.4	8.9	13.9	15.0	13.8	-	30-34 hours	
มี	0.3	-	-	-	-	0.2	-	-	-	0.2	-	Available	
ไม่มี	109.5	1.6	6.7	5.7	8.8	35.3	8.9	13.9	15.0	13.7	-	Not available	
35-39 ชั่วโมง	173.3	4.0	37.8	17.3	24.6	36.9	22.7	11.9	2.9	14.2	1.2	35-39 hours	
มี	0.6	-	0.1	-	-	0.2	0.0	-	-	0.3	-	Available	
ไม่มี	172.7	4.0	37.7	17.3	24.6	36.7	22.6	11.9	2.9	13.9	1.2	Not available	
40-49 ชั่วโมง	1,189.5	39.6	103.0	135.2	105.5	307.0	40.7	104.9	174.7	177.7	1.3	40-49 hours	
มี	3.3	-	-	0.7	-	1.5	0.2	-	-	1.0	-	Available	
ไม่มี	1,186.2	39.6	103.0	134.6	105.5	305.5	40.5	104.9	174.7	176.7	1.3	Not available	
50 ชั่วโมงขึ้นไป	614.9	15.5	19.4	15.5	16.6	311.6	16.4	47.5	118.0	54.3	-	50 hours and over	
มี	0.9	-	-	-	-	0.8	-	-	-	0.2	-	Available	
ไม่มี	614.0	15.5	19.4	15.5	16.6	310.9	16.4	47.5	118.0	54.1	-	Not available	

ตารางที่ 9 จำนวนผู้จ้างทำ จำนวนชั่วโมงทำงานต่อสัปดาห์ การมีเวลาเหลือและต้องการทำงานเพิ่มขึ้น เขต และเขตการปกครอง ภาคกลาง (ต่อ)
TABLE 9 EMPLOYED PERSONS BY OCCUPATION, HOURS WORKED PER WEEK, AVAILABILITY FOR ADDITIONAL WORK, SEX AND AREA, CENTRAL REGION (Contd.)

จำนวนชั่วโมงทำงาน เพศ และ การมีเวลาเหลือ และต้องการทำงานเพิ่มขึ้น	อาชีพ Occupation												TOTAL(MALE)	
	รวม	ผู้จัดการ ผู้บริหาร Legislators & Managers	ผู้ประกอบวิชาชีพ ต่าง ๆ Professional	เจ้าหน้าที่เทคนิค และผู้ประกอบ วิชาชีพ Technicians	เสียน พนักงานบริการ ผู้จำหน่ายสินค้า Service Workers	ด้านเกษตร ปศุสัตว์ประมง Agricultural & Fishery	ช่างฝีมือและผู้ปฏิบัติ งานที่เกี่ยวข้อง Craft & associat	ผู้ควบคุมเครื่องจักร งานด้านการประกอบ Plant & Machine controlors	ผู้ประกอบอาชีพ งานพื้นฐาน Elementary occupations	คนงานซึ่งมี ได้จำแนกไว้ ในหมวดอื่น Not classifiable	HOURS WORKED, SEX AND AVAILABILITY FOR ADDITIONAL WORK			
ยอดรวม(ชาย)	3,382.7	157.7	110.6	138.1	68.7	395.2	840.1	601.9	636.8	430.4	3.3	3.3	3.3	Available
มี	21.3	0.1	1.4	-	-	1.3	5.8	2.2	3.6	7.0	-	-	-	Available
ไม่มี	3,361.4	157.6	109.2	138.1	68.7	393.9	834.3	599.8	633.3	423.4	3.3	3.3	3.3	Not available
มีงานประจำงานเต็มได้ทำงาน	35.1	0.2	0.5	1.7	0.6	0.2	14.2	8.5	2.6	6.6	-	-	-	With job not work
มี	1.8	-	-	-	-	-	1.2	-	0.3	0.2	-	-	-	Available
ไม่มี	33.4	0.2	0.5	1.7	0.6	0.2	13.0	8.5	2.3	6.5	-	-	-	Not available
1-9 ชั่วโมง	43.9	1.9	2.1	1.8	0.5	2.8	4.5	8.6	14.9	6.8	-	-	-	1-9 hours
มี	0.1	-	-	-	-	0.1	-	-	-	-	-	-	-	Available
ไม่มี	43.8	1.9	2.1	1.8	0.5	2.7	4.5	8.6	14.9	6.8	-	-	-	Not available
10-19 ชั่วโมง	175.0	13.5	11.8	6.1	5.4	8.2	22.2	31.9	54.5	21.4	-	-	-	10-19 hours
มี	1.9	-	0.6	-	-	-	0.7	-	0.4	0.2	-	-	-	Available
ไม่มี	173.1	13.5	11.2	6.1	5.4	8.2	21.5	31.9	54.1	21.3	-	-	-	Not available
20-29 ชั่วโมง	229.1	6.3	6.5	10.3	2.6	12.3	83.8	28.7	43.6	34.4	0.6	0.6	0.6	20-29 hours
มี	3.0	-	-	-	-	-	1.7	0.1	0.2	1.1	-	-	-	Available
ไม่มี	226.1	6.3	6.5	10.3	2.6	12.3	82.1	28.6	43.5	33.3	0.6	0.6	0.6	Not available
30-34 ชั่วโมง	184.4	3.8	5.4	6.4	2.6	12.5	73.6	24.7	28.4	27.2	-	-	-	30-34 hours
มี	5.9	-	-	-	-	0.2	1.4	0.1	1.1	3.1	-	-	-	Available
ไม่มี	178.5	3.8	5.4	6.4	2.6	12.3	72.2	24.6	27.3	24.1	-	-	-	Not available
35-39 ชั่วโมง	332.4	20.3	21.5	13.3	4.4	33.5	163.0	24.1	26.7	25.7	-	-	-	35-39 hours
มี	2.8	-	-	-	-	1.0	0.4	0.4	0.7	0.4	-	-	-	Available
ไม่มี	329.6	20.3	21.5	13.3	4.4	32.6	162.6	23.8	25.9	25.3	-	-	-	Not available
40-49 ชั่วโมง	1,560.0	80.2	54.4	69.3	38.4	151.4	323.4	356.1	260.7	224.1	1.9	1.9	1.9	40-49 hours
มี	5.3	0.1	0.8	-	-	-	0.4	1.6	0.3	2.2	-	-	-	Available
ไม่มี	1,554.7	80.2	53.7	69.3	38.4	151.4	323.0	354.5	260.5	221.9	1.9	1.9	1.9	Not available
50 ชั่วโมงขึ้นไป	822.7	31.5	8.5	29.3	14.2	174.2	155.3	119.4	205.4	84.2	0.8	0.8	0.8	50 hours and over
มี	0.5	-	-	-	-	-	-	-	0.5	-	-	-	-	Available
ไม่มี	822.2	31.5	8.5	29.3	14.2	174.2	155.3	119.4	204.9	84.2	0.8	0.8	0.8	Not available

ไตรมาสที่ 1/2558 - Quarter 1/2015

นอกเขตเทศบาล NON-MUNICIPAL AREA

หน่วยเป็นพัน : in Thousands

ตารางที่ 9 จำนวนผู้จ้างทำ จำนวนชั่วโมงทำงานต่อสัปดาห์ การมีเวลาเหลือและต้องการทำงานเพิ่มขึ้น เพศ และเขตการปกครอง ภาคกลาง (ต่อ)
TABLE 9 EMPLOYED PERSONS BY OCCUPATION, HOURS WORKED PER WEEK, AVAILABILITY FOR ADDITIONAL WORK, SEX AND AREA, CENTRAL REGION (Contd.)

ไตรมาสที่ 1/2558 : Quarter 1/2015

นอกเขตเทศบาล NON-MUNICIPAL AREA

อาชีพ Occupation

หน่วยเป็นพัน : in Thousands

จำนวนชั่วโมงทำงาน เพศ และ การมีเวลาเหลือ และต้องการทำงานเพิ่มขึ้น	อาชีพ Occupation											รวม	ผู้จัดการ Legislators & Managers	ผู้ประกอบวิชาชีพ ด้านต่างๆ Professional	เจ้าหน้าที่เทคนิค และผู้ประกอบ วิชาชีพ Technicians	เสียน พนักงานบริการ ผู้จำหน่ายสินค้า Service Workers	ด้านเกษตร ป่าไม้และประมง Agricultural & Fishery	ช่างฝีมือและผู้ปฏิบัติ งานที่เกี่ยวข้อง Craft & associat	ผู้ควบคุมเครื่องจักร งานด้านการประกอบ Plant & Machine controls	ผู้ประกอบอาชีพ งานพื้นฐาน Elementary occupations	คนงานซึ่งมี ได้จำแนกไว้ ในหมวดอื่น Not classifiable	HOURS WORKED, SEX AND AVAILABILITY FOR ADDITIONAL WORK
	Total	180.9	136.4	184.0	612.4	588.8	226.9	360.9	436.1	2.0	TOTAL(FEMALE)											
ยอดรวม(หญิง)	2,800.8	180.9	136.4	184.0	612.4	588.8	226.9	360.9	436.1	2.0	2,800.8	180.9	136.4	184.0	612.4	588.8	226.9	360.9	436.1	2.0	2,800.8	
มี	10.5	0.2	-	0.4	2.1	4.1	0.3	0.5	2.3	0.7	10.5	0.2	-	0.4	2.1	4.1	0.3	0.5	2.3	0.7	10.5	
ไม่มี	2,790.3	180.7	136.4	183.6	610.3	584.7	226.6	360.4	433.7	1.3	2,790.3	180.7	136.4	183.6	610.3	584.7	226.6	360.4	433.7	1.3	2,790.3	
มีงานประจำแต่ไม่ได้ทำงาน	27.4	1.2	1.6	1.5	3.3	8.1	1.9	3.0	6.8	-	27.4	1.2	1.6	1.5	3.3	8.1	1.9	3.0	6.8	-	27.4	
มี	1.4	-	-	-	0.2	0.8	0.2	-	0.2	-	1.4	-	-	-	0.2	0.8	0.2	-	0.2	-	1.4	
ไม่มี	26.0	1.2	1.6	1.5	3.1	7.3	1.7	3.0	6.6	-	26.0	1.2	1.6	1.5	3.1	7.3	1.7	3.0	6.6	-	26.0	
1-9 ชั่วโมง	26.6	1.1	2.1	2.2	1.5	4.8	2.4	4.9	5.6	-	26.6	1.1	2.1	2.2	1.5	4.8	2.4	4.9	5.6	-	26.6	
มี	-	-	-	-	-	-	-	-	-	-	-	-	-	-	-	-	-	-	-	-	-	
ไม่มี	26.6	1.1	2.1	2.2	1.5	4.8	2.4	4.9	5.6	-	26.6	1.1	2.1	2.2	1.5	4.8	2.4	4.9	5.6	-	26.6	
10-19 ชั่วโมง	147.7	16.8	10.2	16.2	15.7	20.2	15.9	30.1	19.8	-	147.7	16.8	10.2	16.2	15.7	20.2	15.9	30.1	19.8	-	147.7	
มี	0.9	-	-	-	0.4	0.3	-	-	0.1	-	0.9	-	-	-	0.4	0.3	-	-	0.1	-	0.9	
ไม่มี	146.8	16.8	10.2	16.2	15.7	19.9	15.9	30.1	19.7	-	146.8	16.8	10.2	16.2	15.7	19.9	15.9	30.1	19.7	-	146.8	
20-29 ชั่วโมง	207.4	6.7	10.4	9.5	27.9	76.0	10.8	24.1	32.8	-	207.4	6.7	10.4	9.5	27.9	76.0	10.8	24.1	32.8	-	207.4	
มี	3.5	-	-	-	0.8	2.1	0.1	-	0.4	-	3.5	-	-	-	0.8	2.1	0.1	-	0.4	-	3.5	
ไม่มี	204.0	6.7	10.4	9.5	27.2	73.8	10.7	24.1	32.3	-	204.0	6.7	10.4	9.5	27.2	73.8	10.7	24.1	32.3	-	204.0	
30-34 ชั่วโมง	168.9	1.3	8.4	6.7	23.2	67.6	17.5	14.7	24.6	-	168.9	1.3	8.4	6.7	23.2	67.6	17.5	14.7	24.6	-	168.9	
มี	1.9	0.1	-	-	-	0.5	-	-	1.4	-	1.9	0.1	-	-	-	0.5	-	-	1.4	-	1.9	
ไม่มี	167.0	1.3	8.4	6.7	23.2	67.1	17.5	14.7	23.3	-	167.0	1.3	8.4	6.7	23.2	67.1	17.5	14.7	23.3	-	167.0	
35-39 ชั่วโมง	298.0	5.4	13.8	19.0	42.7	122.0	15.6	6.7	28.3	-	298.0	5.4	13.8	19.0	42.7	122.0	15.6	6.7	28.3	-	298.0	
มี	1.6	0.1	-	0.4	0.6	0.3	-	-	0.3	-	1.6	0.1	-	0.4	0.6	0.3	-	-	0.3	-	1.6	
ไม่มี	296.5	5.4	13.8	18.6	42.2	121.8	15.6	6.7	28.0	-	296.5	5.4	13.8	18.6	42.2	121.8	15.6	6.7	28.0	-	296.5	
40-49 ชั่วโมง	1,262.0	40.0	74.3	112.8	252.0	211.1	108.8	143.6	224.1	2.0	1,262.0	40.0	74.3	112.8	252.0	211.1	108.8	143.6	224.1	2.0	1,262.0	
มี	1.2	-	-	-	-	-	-	0.5	-	0.7	1.2	-	-	-	-	-	-	0.5	-	0.7	1.2	
ไม่มี	1,260.8	40.0	74.3	112.8	252.0	211.1	108.8	143.0	224.1	1.3	1,260.8	40.0	74.3	112.8	252.0	211.1	108.8	143.0	224.1	1.3	1,260.8	
50 ชั่วโมงขึ้นไป	662.8	14.6	15.6	16.1	245.7	79.1	54.0	133.9	94.2	-	662.8	14.6	15.6	16.1	245.7	79.1	54.0	133.9	94.2	-	662.8	
มี	0.1	-	-	-	0.1	-	-	-	-	-	0.1	-	-	-	-	-	-	-	-	-	0.1	
ไม่มี	662.7	14.6	15.6	16.1	245.6	79.1	54.0	133.9	94.2	-	662.7	14.6	15.6	16.1	245.6	79.1	54.0	133.9	94.2	-	662.7	

ตารางที่ 10 จำนวนผู้จ้างงานทำ จำนวนตามอุตสาหกรรม จำนวนชั่วโมงทำงานต่อสัปดาห์ การมีเวลาเหลือพอและต้องการทำงานเพิ่มขึ้น ภาคกลาง

TABLE 10 EMPLOYED PERSONS BY INDUSTRY, HOURS WORKED PER WEEK, AVAILABILITY FOR ADDITIONAL WORK, CENTRAL REGION

ไตรมาสที่ 1/2558 : Quarter 1/2015

หน่วยเป็นพัน : In Thousands

จำนวนชั่วโมงทำงาน และ การมีเวลาเหลือพอ และต้องการทำงานเพิ่มขึ้น	รวม		อุตสาหกรรม Industry										HOURS WORKED, AND AVAILABILITY FOR ADDITIONAL WORK
	เกษตรกรรม การป่าไม้ และการประมง Total	การขุด เหมืองแร่ และเหมืองหิน Mining	การทอ สิ่งทอ และเครื่องนุ่งห่ม Manufacturing	ไฟฟ้า ก๊าซ ไอน้ำระบบรับ อากาศ Electricity	จัดหน้า บันไดลิฟต์ และประปา Water supply sewerage, waste	การก่อสร้าง Construction	การขนส่ง การขุดลอก การขุดลอก การขนถ่าย การขนถ่าย การขนถ่าย Transport, storage	การขนส่ง และ สถานที่เก็บค่า Transportation and storage	ที่พักแรมและ บริการด้านอาหาร Accommodation and food service	ข้อมูลข่าวสาร และการสื่อสาร Information and communication	การเงินและ การประกันภัย Financial Intermediation		
ยอดรวม	11,469.2	2,095.4	27.1	3,527.7	38.1	34.8	638.7	1,886.8	408.1	841.5	58.6	134.1	TOTAL
มี	58.7	22.5	-	5.8	-	-	4.8	5.5	3.8	4.3	-	-	Available
ไม่มี	11,410.5	2,072.8	27.1	3,521.9	38.1	34.8	633.9	1,881.4	404.2	837.1	58.6	134.1	Not available
มีงานประจำแต่ไม่ได้ทำงาน	111.7	40.6	-	38.1	1.3	-	12.6	5.5	2.5	2.5	-	1.9	With job not work
มี	9.2	6.0	-	0.3	-	-	0.9	0.8	0.2	0.2	-	-	Available
ไม่มี	102.5	34.6	-	37.8	1.3	-	11.6	4.7	2.3	2.3	-	1.9	Not available
1-9 ชั่วโมง	162.3	15.4	3.1	85.3	0.1	3.1	5.9	14.9	6.7	5.9	-	1.7	19 hours
มี	2.5	0.4	-	1.4	-	-	-	-	-	-	-	-	Available
ไม่มี	159.8	15.0	3.1	84.0	0.1	3.1	5.9	14.9	6.7	5.9	-	1.7	Not available
10-19 ชั่วโมง	649.8	57.3	0.6	282.9	3.7	2.8	31.2	72.1	11.4	19.5	4.9	15.7	1019 hours
มี	4.4	1.5	-	0.2	-	-	-	-	0.6	0.1	-	-	Available
ไม่มี	645.4	55.8	0.6	282.7	3.7	2.8	31.2	72.1	10.8	19.3	4.9	15.7	Not available
20-29 ชั่วโมง	751.9	218.9	1.2	227.9	1.5	2.2	28.4	78.3	25.1	36.9	6.5	12.9	2829 hours
มี	11.3	6.3	-	0.9	-	-	0.5	1.0	0.2	1.6	-	-	Available
ไม่มี	740.6	212.6	1.2	227.0	1.5	2.2	27.8	77.3	24.9	35.2	6.5	12.9	Not available
30-34 ชั่วโมง	587.1	197.3	1.4	152.8	-	1.8	27.0	80.7	19.6	39.0	0.6	5.7	3034 hours
มี	8.7	4.1	-	0.3	-	-	1.9	0.2	1.5	0.2	-	-	Available
ไม่มี	578.4	193.2	1.4	152.5	-	1.8	25.1	80.5	18.2	38.8	0.6	5.7	Not available
35-39 ชั่วโมง	978.7	368.8	0.6	70.3	12.4	9.5	19.1	75.6	19.8	49.3	6.3	13.4	3539 hours
มี	8.0	1.6	-	0.2	-	-	-	1.7	1.4	0.4	-	-	Available
ไม่มี	970.8	367.2	0.6	70.1	12.4	9.5	19.1	73.9	18.3	48.9	6.3	13.4	Not available
40-49 ชั่วโมง	5,367.5	840.7	14.9	1,722.9	17.2	13.2	394.4	911.3	172.3	349.1	30.1	78.4	4049 hours
มี	12.5	2.1	-	2.5	-	-	1.5	1.9	-	0.9	-	-	Available
ไม่มี	5,355.0	838.6	14.9	1,720.4	17.2	13.2	393.0	909.4	172.3	348.2	30.1	78.4	Not available
50 ชั่วโมงขึ้นไป	2,860.3	356.5	5.4	947.4	1.9	2.2	120.2	648.5	150.8	339.4	10.2	4.4	50hours and over
มี	2.1	0.5	-	-	-	-	-	-	-	0.8	-	-	Available
ไม่มี	2,858.1	355.9	5.4	947.4	1.9	2.2	120.2	648.5	150.8	338.6	10.2	4.4	Not available

ตารางที่ 10 จำนวนผู้มีงานทำ จำแนกตามอุตสาหกรรม จำนวนชั่วโมงทำงานต่อสัปดาห์ การมีเวลาเหลือพอและต้องการทำงานเพิ่มขึ้น ภาคกลาง (ต่อ)

TABLE 10 EMPLOYED PERSONS BY INDUSTRY, HOURS WORKED PER WEEK, AVAILABILITY FOR ADDITIONAL WORK, CENTRAL REGION (Contd.)

ไตรมาสที่ 1/2558 : Quarter 1/2015

หน่วยเป็นพัน : In Thousands

จำนวนชั่วโมงทำงาน และ การมีเวลาเหลือพอ และต้องการทำงานเพิ่มขึ้น	กิจกรรม อสังหาริมทรัพย์ Real estate activities	กิจกรรมทางวิชาชีพ วิทยาศาสตร์ เทคนิค Professional, scientific technical activities	การบริหารสนับสนุน และป้องกันประเทศ Administrative and support service activities	การบริหารราชการ ปกป้องประเทศ Public administration defence	อุตสาหกรรม (ต่อ) Industry (Contd.)				งานในครัวเรือน ส่วนบุคคล Activities of household	บริการด้านอื่นๆ Other service	ศิลปะ ความบันเทิง และนันทนาการ Art, entertainment	กิจกรรมของ อสังการ Extra-territorial	ไม่ทราบ Unknown	HOURS WORKED, AND AVAILABILITY FOR ADDITIONAL WORK
					การศึกษา Education	งานสังคมสงเคราะห์ Health and social work	การศึกษาด้านสุขภาพ Health and social work	ศิลปะ ความบันเทิง และนันทนาการ Art, entertainment						
ยอดรวม	62.7	103.2	202.1	459.9	319.4	209.4	89.8	266.2	52.3	-	-	13.6	TOTAL	
มี	-	1.6	0.9	2.7	1.7	0.4	1.0	1.7	1.3	-	-	0.7	Available	
ไม่มี	62.7	101.5	201.2	457.2	317.8	208.9	88.9	264.5	51.0	-	-	12.9	Not available	
มีงานประจำแต่ไม่ได้ทำงาน	1.1	-	-	0.6	1.7	1.1	0.7	0.9	0.7	-	-	-	With job not work	
มี	-	-	-	-	-	-	0.1	0.2	0.5	-	-	-	Available	
ไม่มี	1.1	-	-	0.6	1.7	1.1	0.7	0.7	0.2	-	-	-	Not available	
19 ชั่วโมง	0.7	6.3	3.1	2.9	5.4	1.0	0.3	0.2	0.3	-	-	-	19 hours	
มี	-	-	-	0.4	-	0.3	-	-	-	-	-	-	Available	
ไม่มี	0.7	6.3	3.1	2.4	5.4	0.8	0.3	0.2	0.3	-	-	-	Not available	
1019 ชั่วโมง	6.0	8.6	11.4	63.7	35.4	7.9	3.0	6.4	4.9	-	-	0.4	1019 hours	
มี	-	0.9	-	0.1	0.6	-	-	0.1	0.4	-	-	-	Available	
ไม่มี	6.0	7.7	11.4	63.7	34.7	7.9	3.0	6.3	4.5	-	-	0.4	Not available	
2029 ชั่วโมง	6.7	7.2	7.3	33.9	11.5	11.3	6.1	22.0	3.1	-	-	3.3	2029 hours	
มี	-	-	-	0.1	-	-	0.2	0.6	-	-	-	-	Available	
ไม่มี	6.7	7.2	7.3	33.8	11.5	11.3	5.9	21.4	3.1	-	-	3.3	Not available	
3034 ชั่วโมง	2.2	4.0	7.9	7.7	9.9	5.7	5.2	16.3	2.4	-	-	-	3034 hours	
มี	-	-	-	0.5	0.1	-	-	0.2	-	-	-	-	Available	
ไม่มี	2.2	4.0	7.9	7.3	9.8	5.7	5.2	16.1	2.4	-	-	-	Not available	
3539 ชั่วโมง	6.5	11.0	5.3	152.9	86.2	41.1	9.0	18.3	3.0	-	-	0.4	3539 hours	
มี	-	-	0.4	1.4	0.7	-	-	0.1	0.1	-	-	-	Available	
ไม่มี	6.5	11.0	4.9	151.5	85.6	41.1	9.0	18.2	2.9	-	-	0.4	Not available	
4049 ชั่วโมง	32.2	59.0	101.5	166.1	159.4	109.0	45.3	117.4	24.6	-	-	8.7	4049 hours	
มี	-	0.8	0.5	0.3	-	0.2	0.5	0.5	0.2	-	-	0.7	Available	
ไม่มี	32.2	58.3	101.0	165.8	159.4	108.9	44.8	117.0	24.4	-	-	8.0	Not available	
50 ชั่วโมงขึ้นไป	7.4	7.1	65.6	32.2	10.0	32.1	20.3	84.7	13.4	-	-	0.8	50 hours and over	
มี	-	-	-	-	0.3	-	0.3	0.0	0.2	-	-	-	Available	
ไม่มี	7.4	7.1	65.6	32.2	9.7	32.1	20.0	84.7	13.2	-	-	0.8	Not available	

ตารางที่ 10 จำนวนผู้จ้างทำ งานตามอุตสาหกรรม จำนวนชั่วโมงทำงานต่อสัปดาห์ การมีเวลาเหลือและต้องทำงานเพิ่มขึ้น และเพศ ภาคกลาง
TABLE 10 EMPLOYED PERSONS BY INDUSTRY, HOURS WORKED PER WEEK, AVAILABILITY FOR ADDITIONAL WORK AND SEX, CENTRAL REGION

จำนวนชั่วโมงทำงาน เพศ และ การมีเวลาเหลือ และต้องทำงานเพิ่มขึ้น	รวม	อุตสาหกรรม Industry										กิจกรรมทางเงินและ การปรับบัญชี Financial Intermediation	ข้อมูลข่าวสาร และการสื่อสาร Information and communication	กิจกรรมทางเงินและ การปรับบัญชี Financial Intermediation	TOTAL (MALE)	HOURS WORKED, SEX AND AVAILABILITY FOR ADDITIONAL WORK		
		เกษตรกรรม การปศุสัตว์ และประมง Agriculture	การทำ เหมืองแร่ Mining	การผลิต Manufacturing	ไฟฟ้า ก๊าซ ไอน้ำและประปา และเสีย Electricity	การขนส่ง และประปา และเสีย Water supply sewage, waste	การก่อสร้าง Construction	การขนส่ง และประปา และเสีย Transport, storage	การขนส่ง และประปา และเสีย Transport, storage	การขนส่ง และประปา และเสีย Transport, storage	การขนส่ง และประปา และเสีย Transport, storage						ที่พักแรมและ บริการด้านอาหาร Accommodation and food service	
ชาย	6,200.6	1,258.3	22.4	1,887.8	26.2	21.6	530.6	951.8	348.1	287.5	33.1	47.1	33.1	47.1	33.1	47.1	33.1	47.1
มี	36.4	15.8	-	3.5	-	-	4.2	2.2	3.8	0.8	-	-	-	-	-	-	-	-
ไม่มี	6,164.1	1,242.5	22.4	1,884.3	26.2	21.6	526.4	949.5	344.3	286.8	33.1	47.1	33.1	47.1	33.1	47.1	33.1	47.1
มีงานประจำแต่ไม่ได้ทำงาน	59.6	25.8	-	16.4	0.7	-	10.7	2.0	1.6	0.6	-	-	-	-	-	-	-	-
มี	5.5	3.9	-	0.1	-	-	0.8	0.1	0.2	-	-	-	-	-	-	-	-	-
ไม่มี	54.1	21.9	-	16.3	0.7	-	10.0	1.9	1.4	0.6	-	-	-	-	-	-	-	-
1-9 ชั่วโมง	89.2	7.9	2.7	50.5	0.1	2.5	4.7	8.0	3.0	1.9	-	-	-	-	-	-	-	-
มี	0.9	0.3	-	0.1	-	-	-	-	-	-	-	-	-	-	-	-	-	-
ไม่มี	88.4	7.6	2.7	50.4	0.1	2.5	4.7	8.0	3.0	1.9	-	-	-	-	-	-	-	-
10-19 ชั่วโมง	347.5	34.6	0.2	154.5	3.2	1.2	25.3	41.4	7.9	2.6	0.8	6.6	0.8	6.6	0.8	6.6	0.8	6.6
มี	2.6	1.2	-	0.2	-	-	-	-	0.6	-	-	-	-	-	-	-	-	-
ไม่มี	344.9	33.4	0.2	154.3	3.2	1.2	25.3	41.4	7.3	2.6	0.8	6.6	0.8	6.6	0.8	6.6	0.8	6.6
20-29 ชั่วโมง	389.9	120.0	0.6	118.0	1.3	1.3	22.7	35.9	17.9	13.9	3.8	2.2	3.8	2.2	3.8	2.2	3.8	2.2
มี	6.2	3.7	-	0.6	-	-	0.5	0.6	0.2	0.3	-	-	-	-	-	-	-	-
ไม่มี	383.7	116.4	0.6	117.4	1.0	1.3	22.1	35.3	17.8	13.6	3.8	2.2	3.8	2.2	3.8	2.2	3.8	2.2
30-34 ชั่วโมง	308.4	108.1	0.6	77.9	-	1.3	21.2	35.1	17.2	12.7	0.6	2.3	0.6	2.3	0.6	2.3	0.6	2.3
มี	6.5	3.2	-	0.2	-	-	1.4	-	1.5	0.2	-	-	-	-	-	-	-	-
ไม่มี	301.9	104.9	0.6	77.7	-	1.3	19.7	35.1	15.7	12.4	0.6	2.3	0.6	2.3	0.6	2.3	0.6	2.3
35-39 ชั่วโมง	507.4	215.2	0.6	31.5	6.2	5.3	15.6	37.1	16.9	18.7	4.0	6.1	4.0	6.1	4.0	6.1	4.0	6.1
มี	5.8	1.3	-	0.2	-	-	-	1.1	1.4	-	-	-	-	-	-	-	-	-
ไม่มี	501.7	213.9	0.6	31.3	6.2	5.3	15.6	36.0	15.5	18.7	4.0	6.1	4.0	6.1	4.0	6.1	4.0	6.1
40-49 ชั่วโมง	2,916.0	507.0	13.7	918.2	13.6	8.3	329.1	487.4	144.9	114.1	18.4	27.3	18.4	27.3	18.4	27.3	18.4	27.3
มี	8.0	1.6	-	2.2	-	-	1.5	0.4	-	0.2	-	-	-	-	-	-	-	-
ไม่มี	2,908.0	505.4	13.7	916.0	13.6	8.3	327.6	487.0	144.9	113.9	18.4	27.3	18.4	27.3	18.4	27.3	18.4	27.3
50 ชั่วโมงขึ้นไป	1,582.5	239.6	4.0	520.9	1.4	1.7	101.4	304.9	138.7	123.1	2.5	2.5	2.5	2.5	2.5	2.5	2.5	2.5
มี	1.1	0.5	-	-	-	-	-	-	-	-	-	-	-	-	-	-	-	-
ไม่มี	1,581.4	239.0	4.0	520.9	1.4	1.7	101.4	304.9	138.7	123.1	2.5	2.5	2.5	2.5	2.5	2.5	2.5	2.5
หญิง	5,268.6	837.1	4.7	1,639.9	11.9	13.3	108.1	935.1	60.0	553.9	25.5	87.0	25.5	87.0	25.5	87.0	25.5	87.0
มี	22.3	6.8	-	2.3	-	-	0.6	3.2	-	3.6	-	-	-	-	-	-	-	-
ไม่มี	5,246.4	830.3	4.7	1,637.6	11.9	13.3	107.5	931.8	60.0	550.4	25.5	87.0	25.5	87.0	25.5	87.0	25.5	87.0
มีงานประจำแต่ไม่ได้ทำงาน	52.1	14.8	-	21.7	0.6	-	1.9	3.5	0.9	1.9	-	-	-	-	-	-	-	-
มี	3.8	2.1	-	0.3	-	-	0.2	0.6	-	0.2	-	-	-	-	-	-	-	-
ไม่มี	48.4	12.7	-	21.4	0.6	-	1.7	2.8	0.9	1.7	-	-	-	-	-	-	-	-
1-9 ชั่วโมง	73.0	7.5	0.4	34.8	7.5	0.7	1.2	6.9	3.6	4.0	-	-	-	-	-	-	-	-
มี	1.7	0.1	-	1.3	-	-	-	-	-	-	-	-	-	-	-	-	-	-
ไม่มี	71.4	7.4	0.4	33.6	-	0.7	1.2	6.9	3.6	4.0	-	-	-	-	-	-	-	-
10-19 ชั่วโมง	302.3	22.7	0.4	128.5	0.6	1.6	5.9	30.7	3.5	16.9	4.1	9.1	4.1	9.1	4.1	9.1	4.1	9.1
มี	1.8	0.3	-	-	-	-	-	-	-	0.1	-	-	-	-	-	-	-	-
ไม่มี	300.5	22.4	0.4	128.5	0.6	1.6	5.9	30.7	3.5	16.7	4.1	9.1	4.1	9.1	4.1	9.1	4.1	9.1
20-29 ชั่วโมง	362.0	98.8	0.6	109.9	0.5	0.9	5.7	42.4	7.2	23.0	2.8	10.6	2.8	10.6	2.8	10.6	2.8	10.6
มี	5.1	2.6	-	0.3	-	-	-	0.3	-	1.3	-	-	-	-	-	-	-	-
ไม่มี	357.0	96.3	0.6	109.6	0.5	0.9	5.7	42.0	7.2	21.6	2.8	10.6	2.8	10.6	2.8	10.6	2.8	10.6
30-34 ชั่วโมง	278.7	89.2	0.8	74.9	-	0.5	5.8	45.6	2.4	26.3	-	-	-	-	-	-	-	-
มี	2.2	0.9	-	0.1	-	-	0.5	0.2	-	-	-	-	-	-	-	-	-	-
ไม่มี	276.4	88.3	0.8	74.8	-	0.5	5.4	45.5	2.4	26.3	-	-	-	-	-	-	-	-
35-39 ชั่วโมง	471.3	153.6	-	38.8	6.2	4.1	3.6	38.5	2.8	30.6	2.2	7.3	2.2	7.3	2.2	7.3	2.2	7.3
มี	2.2	0.3	-	-	-	-	-	0.6	-	0.4	-	-	-	-	-	-	-	-
ไม่มี	469.1	153.3	-	38.8	6.2	4.1	3.6	37.8	2.8	30.2	2.2	7.3	2.2	7.3	2.2	7.3	2.2	7.3
40-49 ชั่วโมง	2,451.5	333.7	1.2	804.8	3.6	4.9	65.4	423.8	27.4	234.9	11.7	51.1	11.7	51.1	11.7	51.1	11.7	51.1
มี	4.5	0.5	-	0.4	-	-	-	1.5	-	0.6	-	-	-	-	-	-	-	-
ไม่มี	2,447.0	333.2	1.2	804.4	3.6	4.9	65.4	422.4	27.4	234.3	11.7	51.1	11.7	51.1	11.7	51.1	11.7	51.1
50 ชั่วโมงขึ้นไป	1,277.7	116.9	1.3	426.5	0.5	0.5	18.7	343.7	12.1	216.3	4.7	1.9	4.7	1.9	4.7	1.9	4.7	1.9
มี	1.0	-	-	-	-	-	-	-	-	0.8	-	-	-	-	-	-	-	-
ไม่มี	1,276.7	116.9	1.3	426.5	0.5	0.5	18.7	343.7	12.1	215.5	4.7	1.9	4.7	1.9	4.7	1.9	4.7	1.9

ไตรมาสที่ 1/2558 : Quarter 1/2015

ทุกหน่วยเป็น : in Thousands

ตารางที่ 10 จำนวนผู้จ้างงาน จำนวนคนตามอุตสาหกรรม จำนวนชั่วโมงทำงานต่อสัปดาห์ การมีเวลาเหลือต่อการทำงานเพิ่มขึ้น และเพศ ภาคกลาง (ต่อ)
 TABLE 10 EMPLOYED PERSONS BY INDUSTRY, HOURS WORKED PER WEEK, AVAILABILITY FOR ADDITIONAL WORK AND SEX, CENTRAL REGION (Contd.)

จำนวนผู้จ้างงาน เพศ และ การมีเวลาเหลือต่อ การทำงานเพิ่มขึ้น	อุตสาหกรรม (ต่อ) Industry (Contd.)										กิจกรรมนอก จังหวัด Extra- territorial	ไม่ทราบ Unknown	HOURS WORKED, SEX AND AVAILABILITY FOR ADDITIONAL WORK
	กิจกรรม อสังหาริมทรัพย์ Real estate activities	กิจกรรมทางวิชาชีพ วิทยาศาสตร์ Professional/scientific technical activities	การบริหารสนับสนุน และเชิงบริหาร Administrative and support service activities	การบริหารราชการ บ้านประเทศ Public admini- stration defence	การศึกษา Education	กิจกรรมด้านสุขภาพ งานสังคมสงเคราะห์ Health and social work	ศิลปะ ความบันเทิง และนันทนาการ Art, entertainment	บริการด้านอื่นๆ Other service	งานในครัวเรือน Activities of household				
ชาย	32.6	56.0	101.0	279.1	108.5	43.5	42.4	102.6	11.9	8.7	MALE	8.7	Available
ไม่ มีงานประจำไม่ได้ทำงาน	0.8	0.8	0.9	1.4	1.6	-	0.4	0.9	0.2	-	Available	-	Available
1-9 ชั่วโมง	32.6	55.2	100.1	277.7	106.9	43.5	42.0	101.7	11.7	8.7	Not available With job not work	8.7	Available
10-19 ชั่วโมง	-	-	-	-	-	-	0.5	0.9	0.4	-	Available	-	Available
20-29 ชั่วโมง	-	-	-	-	-	-	0.5	0.7	0.2	-	Not available	-	Not available
30-34 ชั่วโมง	-	-	-	-	-	-	0.5	0.7	0.2	-	Not available	-	Not available
35-39 ชั่วโมง	-	-	-	-	-	-	-	0.1	0.3	-	Available	-	Available
40-49 ชั่วโมง	-	-	-	-	-	-	-	0.1	0.3	-	Not available	-	Not available
50 ชั่วโมงขึ้นไป	-	-	-	-	-	-	-	0.1	0.3	-	Not available	-	Not available
หญิง	30.1	47.2	101.1	180.8	211.0	165.8	47.5	163.6	40.4	4.9	FEMALE	4.9	Available
ไม่ มีงานประจำไม่ได้ทำงาน	0.9	0.9	1.3	1.3	0.1	0.4	0.5	0.8	1.1	0.7	Available	0.7	Available
1-9 ชั่วโมง	30.1	46.4	101.1	179.5	210.9	165.4	46.9	162.8	39.3	4.2	Not available With job not work	4.2	Available
10-19 ชั่วโมง	-	-	-	0.6	1.7	1.1	0.2	-	0.3	-	Available	-	Available
20-29 ชั่วโมง	-	-	-	-	-	-	0.1	-	0.3	-	Not available	-	Not available
30-34 ชั่วโมง	-	-	-	-	-	-	0.3	-	0.3	-	Available	-	Available
35-39 ชั่วโมง	-	-	-	-	-	-	-	-	-	-	Not available	-	Not available
40-49 ชั่วโมง	-	-	-	-	-	-	-	-	-	-	Not available	-	Not available
50 ชั่วโมงขึ้นไป	-	-	-	-	-	-	-	-	-	-	Not available	-	Not available
ชาย	32.6	56.0	101.0	279.1	108.5	43.5	42.4	102.6	11.9	8.7	MALE	8.7	Available
ไม่ มีงานประจำไม่ได้ทำงาน	0.8	0.8	0.9	1.4	1.6	-	0.4	0.9	0.2	-	Available	-	Available
1-9 ชั่วโมง	32.6	55.2	100.1	277.7	106.9	43.5	42.0	101.7	11.7	8.7	Not available With job not work	8.7	Available
10-19 ชั่วโมง	-	-	-	-	-	-	0.5	0.9	0.4	-	Available	-	Available
20-29 ชั่วโมง	-	-	-	-	-	-	0.5	0.7	0.2	-	Not available	-	Not available
30-34 ชั่วโมง	-	-	-	-	-	-	0.5	0.7	0.2	-	Not available	-	Not available
35-39 ชั่วโมง	-	-	-	-	-	-	-	0.1	0.3	-	Available	-	Available
40-49 ชั่วโมง	-	-	-	-	-	-	-	0.1	0.3	-	Not available	-	Not available
50 ชั่วโมงขึ้นไป	-	-	-	-	-	-	-	0.1	0.3	-	Not available	-	Not available
หญิง	30.1	47.2	101.1	180.8	211.0	165.8	47.5	163.6	40.4	4.9	FEMALE	4.9	Available
ไม่ มีงานประจำไม่ได้ทำงาน	0.9	0.9	1.3	1.3	0.1	0.4	0.5	0.8	1.1	0.7	Available	0.7	Available
1-9 ชั่วโมง	30.1	46.4	101.1	179.5	210.9	165.4	46.9	162.8	39.3	4.2	Not available With job not work	4.2	Available
10-19 ชั่วโมง	-	-	-	0.6	1.7	1.1	0.2	-	0.3	-	Available	-	Available
20-29 ชั่วโมง	-	-	-	-	-	-	0.1	-	0.3	-	Not available	-	Not available
30-34 ชั่วโมง	-	-	-	-	-	-	0.3	-	0.3	-	Available	-	Available
35-39 ชั่วโมง	-	-	-	-	-	-	-	-	-	-	Not available	-	Not available
40-49 ชั่วโมง	-	-	-	-	-	-	-	-	-	-	Not available	-	Not available
50 ชั่วโมงขึ้นไป	-	-	-	-	-	-	-	-	-	-	Not available	-	Not available

ตารางที่ 10 จำนวนผู้จ้างงานทำ งานตามอุตสาหกรรม จำนวนชั่วโมงทำงานต่อสัปดาห์ การมีเวลาเหลือและข้อมูลการจ้างงานอื่น เขต และเขตการปกครอง ภาคกลาง (ต่อ)

TABLE 10 EMPLOYED PERSONS BY INDUSTRY, HOURS WORKED PER WEEK, AVAILABILITY FOR ADDITIONAL WORK, SEX AND AREA, CENTRAL REGION (Contd.)

ไตรมาสที่ 1/2558 : Quarter 1/2015	จำนวนชั่วโมงทำงาน เพศ และ การมีเวลาเหลือ และข้อมูลการจ้างงานเพิ่มขึ้น	ในเขตเทศบาล MUNICIPAL AREA														ข้อมูลข่าวสาร และการสื่อสาร Information and communication	TOTAL (MALE) Available Not available With job not work Available Not available 1-9 hours Available Not available 10-19 hours Available Not available 20-29 hours Available Not available 30-34 hours Available Not available 35-39 hours Available Not available 40-49 hours Available Not available 50 hours and over Available Not available		
		รวม		เกษตรกรรม		การก่อสร้าง		การขนส่ง และ การสื่อสาร		อุตสาหกรรม การขุดเจาะ การขนส่ง		อุตสาหกรรม การก่อสร้าง		อุตสาหกรรม การก่อสร้าง				ข้อมูลข่าวสาร และการสื่อสาร Information and communication	กิจกรรมการเงินและ การประกันภัย Financial intermediation
		การจ้าง และว่าง	ว่าง	การปลูก และเลี้ยง	การขุดเจาะ และเหมือง	การก่อสร้าง	การขนส่ง และ การสื่อสาร	การขนส่ง และ การสื่อสาร	การขนส่ง และ การสื่อสาร	การขนส่ง และ การสื่อสาร	การขนส่ง และ การสื่อสาร	การขนส่ง และ การสื่อสาร	การขนส่ง และ การสื่อสาร	การขนส่ง และ การสื่อสาร	การขนส่ง และ การสื่อสาร				
	ยอดรวม (ชาย)	2,917.8	236.0	10.7	955.4	14.5	10.5	224.8	506.3	212.6	186.0	23.3	27.7						
มี		15.1	4.9	-	2.1	-	-	1.4	0.8	2.5	0.6	-	-						
ไม่มี		2,802.7	231.1	10.7	953.2	14.5	10.5	223.3	505.6	210.1	185.5	23.3	27.7						
	มีงานประจำแต่ไม่ได้ทำงาน	24.5	10.1	-	7.5	-	-	3.8	0.3	1.4	0.4	-	-						
มี		3.7	2.6	-	0.1	-	-	0.7	-	-	-	-	-						
ไม่มี		20.8	7.6	-	7.4	-	-	3.1	0.3	1.4	0.4	-	-						
1-9 ชั่วโมง		45.3	1.1	0.2	27.7	-	0.9	2.3	4.5	2.5	1.9	-	-						
มี		0.7	0.3	-	-	-	-	-	-	-	-	-	-						
ไม่มี		44.6	0.8	0.2	27.7	-	0.9	2.3	4.5	2.5	1.9	-	-						
10-19 ชั่วโมง		172.6	4.4	0.2	75.1	2.1	0.7	15.0	32.9	3.6	1.7	0.3	5.2						
มี		0.8	-	-	0.2	-	-	-	-	0.6	-	-	-						
ไม่มี		171.8	4.4	0.2	74.9	2.1	0.7	15.0	32.9	3.0	1.7	0.3	5.2						
20-29 ชั่วโมง		160.7	21.3	0.6	51.1	0.3	1.3	8.8	23.1	11.2	7.2	3.8	0.6						
มี		3.2	1.2	-	0.6	-	-	-	0.6	0.2	0.3	-	-						
ไม่มี		157.5	20.1	0.6	50.5	0.3	1.3	8.8	22.5	11.0	6.9	3.8	0.6						
30-34 ชั่วโมง		124.0	20.8	0.4	45.4	-	1.0	5.6	19.0	8.6	6.4	-	1.3						
มี		0.6	-	-	0.2	-	-	0.1	-	0.3	-	-	-						
ไม่มี		123.4	20.8	0.4	45.3	-	1.0	5.6	19.0	8.3	6.4	-	1.3						
35-39 ชั่วโมง		175.0	39.1	0.4	12.2	4.7	3.5	4.7	17.0	8.1	11.2	2.2	2.5						
มี		3.0	0.5	-	-	-	-	-	0.2	1.4	-	-	-						
ไม่มี		172.0	38.6	0.4	12.2	4.7	3.5	4.7	16.9	6.6	11.2	2.2	2.5						
40-49 ชั่วโมง		1,356.0	92.1	6.4	469.8	6.4	2.3	133.5	258.9	94.3	78.0	13.3	17.0						
มี		2.6	0.3	-	1.2	-	-	0.7	-	-	0.2	-	-						
ไม่มี		1,353.4	91.7	6.4	468.6	6.4	2.3	132.9	258.9	94.3	77.8	13.3	17.0						
50 ชั่วโมงขึ้นไป		799.8	47.1	2.5	266.6	1.0	0.8	51.0	150.7	83.0	79.3	3.7	1.1						
มี		0.6	-	-	-	-	-	-	-	-	-	-	-						
ไม่มี		799.2	47.1	2.5	266.6	1.0	0.8	51.0	150.7	83.0	79.3	3.7	1.1						

หน่วยนับพัน : in Thousands

ตารางที่ 10 จำนวนผู้จ้างงานทำ งานนอกอุตสาหกรรม จำนวนชั่วโมงทำงานต่อสัปดาห์ การมีเวลาเหลือและข้อการทำงานเพิ่มขึ้น เขต และเขตการปกครอง ภาคกลาง (ต่อ)

TABLE 10 EMPLOYED PERSONS BY INDUSTRY, HOURS WORKED PER WEEK, AVAILABILITY FOR ADDITIONAL WORK, SEX AND AREA, CENTRAL REGION (Contd.)

หน่วยนับพัน : in Thousands

จำนวนชั่วโมงทำงาน เพศ และ การมีเวลาเหลือ และข้อการทำงานเพิ่มขึ้น	อุตสาหกรรม Industry											กิจกรรมการเงินและ การประกันภัย Financial Intermediation	ข้อมูลข่าวสาร และการสื่อสาร Information and communication	ที่พักแและ บริการด้านอาหาร Accommodation and food service	การขนส่ง และ ยานพาหนะ Transportation and storage	การขุดเจาะ และการขุด Transport, storage and storage	การก่อสร้าง Construction	การผลิต และการขุด Manufacturing and mining	ไฟฟ้า ก๊าซ และน้ำประปา Electricity sewerage, waste supply	การจัดทำ และบำบัด น้ำเสีย Water supply sewerage, waste supply	การก่อสร้าง Construction	การขนส่ง และ ยานพาหนะ Transportation and storage	ข้อมูลข่าวสาร และการสื่อสาร Information and communication	กิจกรรมการเงินและ การประกันภัย Financial Intermediation	HOURS WORKED, SEX AND AVAILABILITY FOR ADDITIONAL WORK
	Total	รวม	การปลูก และการประมง Agriculture	เหมืองแร่ และเหมืองหิน Mining	การทำ เหมืองแร่ และเหมืองหิน Mining	การผลิต และการขุด Manufacturing	ไฟฟ้า ก๊าซ และน้ำประปา Electricity	การจัดทำ และบำบัด น้ำเสีย Water supply	การก่อสร้าง Construction	การขุดเจาะ และการขุด Transport, storage	การขุดเจาะ และการขุด Transport, storage														
ยอดรวม (หญิง)	2,467.8	129.0	2.6	803.6	7.7	5.6	492.8	36.4	320.8	22.3	48.9	Available													
มี	11.7	2.2	-	1.7	-	-	0.1	-	2.0	-	-	Not available													
ไม่มี	2,456.1	126.9	2.6	802.0	7.7	5.6	489.8	36.4	318.8	22.3	48.9	With job not work													
มีงานประจำแต่ไม่ได้ทำงาน	24.8	4.8	-	9.4	-	-	1.1	0.9	0.4	-	1.9	Available													
มี	2.4	1.1	-	0.2	-	-	0.6	-	-	-	-	Not available													
ไม่มี	22.4	3.7	-	9.2	-	-	1.1	0.9	0.4	-	1.9	1-9 hours													
1-9 ชั่วโมง	46.5	0.9	-	25.9	-	0.2	1.8	3.6	4.0	-	0.6	Available													
มี	1.7	0.1	-	1.3	-	-	-	-	-	-	-	Not available													
ไม่มี	44.8	0.8	-	24.6	-	0.2	1.8	3.6	4.0	-	0.6	10-19 hours													
10-19 ชั่วโมง	154.6	2.7	0.4	62.4	0.6	0.4	22.7	1.3	10.3	4.1	6.4	Available													
มี	1.0	-	-	-	-	-	-	-	0.0	-	-	Not available													
ไม่มี	153.6	2.7	0.4	62.4	0.6	0.4	22.7	1.3	10.2	4.1	6.4	20-29 hours													
20-29 ชั่วโมง	154.6	15.0	0.6	52.1	0.5	-	24.7	6.2	9.1	2.8	7.2	Available													
มี	1.6	0.4	-	0.2	-	-	0.3	-	0.6	-	-	Not available													
ไม่มี	153.0	14.5	0.6	51.9	0.5	-	24.3	6.2	8.4	2.8	7.2	30-34 hours													
30-34 ชั่วโมง	109.8	10.2	0.8	33.5	-	0.5	28.5	1.7	16.1	-	3.3	Available													
มี	0.3	-	-	-	-	-	0.2	-	-	-	-	Not available													
ไม่มี	109.5	10.2	0.8	33.5	-	0.5	28.3	1.7	16.1	-	3.3	35-39 hours													
35-39 ชั่วโมง	173.3	24.0	-	13.8	4.5	2.5	15.0	1.5	15.5	1.9	4.8	Available													
มี	0.6	0.0	-	-	-	-	0.3	-	-	-	-	Not available													
ไม่มี	172.7	23.9	-	13.8	4.5	2.5	14.7	1.5	15.5	1.9	4.8	40-49 hours													
40-49 ชั่วโมง	1,189.5	51.0	0.8	422.7	1.7	1.5	232.4	12.9	139.7	9.6	23.4	Available													
มี	3.3	0.5	-	-	-	-	1.5	-	0.6	-	-	Not available													
ไม่มี	1,186.2	50.5	0.8	422.7	1.7	1.5	230.9	12.9	139.1	9.6	23.4	50 hours and over													
50 ชั่วโมงขึ้นไป	614.9	20.5	-	183.9	0.5	0.5	165.8	8.3	125.8	3.9	1.3	Available													
มี	0.9	-	-	-	-	-	-	-	0.7	-	-	Not available													
ไม่มี	614.0	20.5	-	183.9	0.5	0.5	165.8	8.3	125.1	3.9	1.3	Not available													

ตารางที่ 10 จำนวนผู้จ้างงาน จำนวนชั่วโมงทำงานต่อสัปดาห์ การมีเวลาเหลือและต้องการทำงานเพิ่มขึ้น เพศ และเขตการปกครอง ภาคกลาง (ต่อ)
 TABLE 10 EMPLOYED PERSONS BY INDUSTRY, HOURS WORKED PER WEEK, AVAILABILITY FOR ADDITIONAL WORK, SEX AND AREA, CENTRAL REGION (Contd.)

ไตรมาสที่ 1/2558 : Quarter 1/2015	ในเขตเทศบาลเมือง MUNICIPAL AREA											หน่วยเป็นพัน : In Thousands
	จำนวนชั่วโมงทำงาน เพศ และ การมีเวลาเหลือ และต้องการทำงานเพิ่มขึ้น	กิจกรรม อสังหาริมทรัพย์ Real estate activities	กิจกรรมทางวิชาชีพ วิทย์และเทคโนโลยี Professional/scientific technical activities	การบริหารสนับสนุน และป้องกันประเทศ Administrative and support service activities	การบริการราชการ ป้องกันประเทศ Public admin- istration defence	การศึกษา Education	งานสังคมสงเคราะห์ Health and social work	ศิลปะ ความบันเทิง และนันทนาการ Art, entertainment	บริการด้านอื่นๆ Other service	งานในครัวเรือน Activities of household	กิจกรรมนอก เขต Extra- territorial	
ยอดรวม (หญิง)	23.2	29.3	59.7	91.8	100.6	100.0	27.0	91.9	22.8	-	1.9	TOTAL (FEMALE)
มี	-	0.9	-	0.2	-	0.3	0.5	0.2	0.8	-	-	Available
ไม่มี	23.2	28.5	59.7	91.6	100.6	99.7	26.5	91.7	22.0	-	1.9	Not available
มีงานประจำแต่ไม่ได้ทำงาน	0.8	-	-	0.1	1.7	1.0	0.2	-	0.3	-	-	With job not work
มี	-	-	-	-	-	-	0.1	-	0.3	-	-	Available
ไม่มี	0.8	-	-	0.1	1.7	1.0	0.1	-	-	-	-	Not available
1-9 ชั่วโมง	-	3.2	1.2	1.1	1.8	1.0	0.3	0.1	-	-	-	1-9 hours
มี	-	-	-	-	-	0.3	-	-	-	-	-	Available
ไม่มี	-	3.2	1.2	1.1	1.8	0.8	0.3	0.1	-	-	-	Not available
10-19 ชั่วโมง	1.8	1.7	3.6	15.0	10.3	3.2	0.7	1.6	2.2	-	-	10-19 hours
มี	-	0.9	-	0.1	-	-	-	-	-	-	-	Available
ไม่มี	1.8	0.8	3.6	15.0	10.3	3.2	0.7	1.6	2.2	-	-	Not available
20-29 ชั่วโมง	3.2	1.8	1.9	7.7	4.1	4.9	2.7	6.5	1.2	-	-	20-29 hours
มี	-	-	-	-	-	-	-	-	-	-	-	Available
ไม่มี	3.2	1.8	1.9	7.7	4.1	4.9	2.7	6.5	1.2	-	-	Not available
30-34 ชั่วโมง	0.8	0.1	2.2	2.1	2.1	1.9	0.4	3.3	0.2	-	-	30-34 hours
มี	-	-	-	-	-	-	-	0.2	-	-	-	Available
ไม่มี	0.8	0.1	2.2	2.1	2.1	1.9	0.4	3.3	0.2	-	-	Not available
35-39 ชั่วโมง	1.6	2.2	0.8	35.1	24.8	13.6	1.5	9.4	0.7	-	-	35-39 hours
มี	-	-	-	0.2	-	-	-	-	0.1	-	-	Available
ไม่มี	1.6	2.2	0.8	34.9	24.8	13.6	1.5	9.4	0.6	-	-	Not available
40-49 ชั่วโมง	13.6	18.7	34.8	28.5	51.1	56.5	12.1	36.4	12.0	-	1.9	40-49 hours
มี	-	-	-	-	-	-	0.5	-	0.2	-	-	Available
ไม่มี	13.6	18.7	34.8	28.5	51.1	56.5	11.6	36.4	11.8	-	1.9	Not available
50 ชั่วโมงขึ้นไป	1.4	1.7	15.2	2.2	4.8	17.9	9.2	34.4	6.2	-	-	50 hours and over
มี	-	-	-	-	-	-	-	0.0	0.2	-	-	Available
ไม่มี	1.4	1.7	15.2	2.2	4.8	17.9	9.2	34.4	6.0	-	-	Not available

ตารางที่ 10 จำนวนผู้จ้างทำ งานภาคอุตสาหกรรม จำนวนชั่วโมงทำงานต่อสัปดาห์ การมีเวลาพักผ่อนและกิจกรรมทางนันทนาการ ภาคกลาง (ต่อ)

TABLE 10 EMPLOYED PERSONS BY INDUSTRY, HOURS WORKED PER WEEK, AVAILABILITY FOR ADDITIONAL WORK, SEX AND AREA, CENTRAL REGION (Contd.)

ไตรมาสที่ 1/2558 : Quarter 1/2015	ภาคเขตเทศบาลเมืองกรุงเทพมหานคร NON-MUNICIPAL AREA										หน่วยเป็นพัน : in Thousands				
	จำนวนชั่วโมงทำงาน เพศ และ การมีเวลาพักผ่อน และต่อการทำงานเพิ่มขึ้น	รวม	เกษตรกรรม การป่าน้ำ และการประมง	การป่าไม้ เหมืองแร่ และการประมง	การทำ เหมืองแร่	การผลิต ไฟฟ้า และก๊าซ	ไฟฟ้า และก๊าซ	น้ำประปา และบำบัด น้ำเสีย	การก่อสร้าง และ การก่อสร้าง	อุตสาหกรรม การขนส่ง และการขนส่ง		การขนส่ง และ บริการที่พัก และที่พัก	ที่พักและ บริการที่พัก และที่พัก	ข้อมูลข่าวสาร และการสื่อสาร และสื่อสาร	กิจกรรมการเงินและ การประกันภัย Financial
	Total	Agriculture	Mining	Manufacturing	Electricity	Water supply	Construction	Transport, storage	Accommodation	Information and communication	Intermediation	TOTAL (MALE)			
มี	3,382.7	1,022.2	11.7	932.5	11.7	11.1	305.9	445.4	135.5	101.5	9.8	19.4	19.4	19.4	Available
ไม่มี	21.3	10.8	-	1.3	-	-	2.8	1.5	1.3	0.2	-	-	-	-	Not available
มีงานประจำแต่ไม่ได้ทำงาน	3,361.4	1,011.4	11.7	931.1	11.7	11.1	303.1	444.0	134.2	101.3	9.8	19.4	19.4	19.4	Not available
มี	35.1	15.6	-	8.9	0.7	-	6.9	1.7	0.2	0.2	-	-	-	-	With job not work
ไม่มี	1.8	1.4	-	-	-	-	0.1	0.1	0.2	-	-	-	-	-	Available
ไม่มี	33.4	14.3	-	8.9	0.7	-	6.9	1.6	-	0.2	-	-	-	-	Not available
19 ชั่วโมง	43.9	6.8	2.5	22.8	0.1	1.6	2.4	3.5	0.5	-	-	-	-	-	19 hours
มี	0.1	-	-	0.1	-	-	-	-	-	-	-	-	-	-	Available
ไม่มี	43.8	6.8	2.5	22.7	0.1	1.6	2.4	3.5	0.5	-	-	-	-	-	Not available
1019 ชั่วโมง	175.0	30.2	-	79.4	1.0	0.5	10.3	8.5	4.3	1.0	0.5	1.5	1.5	1.5	1019 hours
มี	1.9	1.2	-	-	-	-	-	-	-	-	-	-	-	-	Available
ไม่มี	173.1	29.0	-	79.4	1.0	0.5	10.3	8.5	4.3	1.0	0.5	1.5	1.5	1.5	Not available
2029 ชั่วโมง	229.1	98.7	-	66.9	0.7	-	13.9	12.8	6.8	6.7	-	1.6	1.6	1.6	2029 hours
มี	3.0	2.5	-	-	-	-	0.5	-	-	-	-	-	-	-	Available
ไม่มี	226.1	96.3	-	66.9	0.7	-	13.3	12.8	6.8	6.7	-	1.6	1.6	1.6	Not available
3034 ชั่วโมง	184.4	87.3	0.2	32.5	-	0.3	15.5	16.0	8.6	6.3	0.6	1.0	1.0	1.0	3034 hours
มี	5.9	3.2	-	-	-	-	1.4	-	1.1	0.2	-	-	-	-	Available
ไม่มี	178.5	84.1	0.2	32.5	-	0.3	14.2	16.0	7.5	6.0	0.6	1.0	1.0	1.0	Not available
3539 ชั่วโมง	332.4	176.1	0.2	19.3	1.5	1.8	10.9	20.1	8.8	7.5	1.8	3.6	3.6	3.6	3539 hours
มี	2.8	0.8	-	0.2	-	-	-	1.0	-	-	-	-	-	-	Available
ไม่มี	329.6	175.3	0.2	19.1	1.5	1.8	10.9	19.2	8.8	7.5	1.8	3.6	3.6	3.6	Not available
4049 ชั่วโมง	1,560.0	415.0	7.3	448.4	7.2	6.0	195.6	228.5	50.6	36.1	5.1	10.3	10.3	10.3	4049 hours
มี	5.3	1.3	-	1.0	-	-	0.8	0.4	-	-	-	-	-	-	Available
ไม่มี	1,554.7	413.7	7.3	447.4	7.2	6.0	194.8	228.2	50.6	36.1	5.1	10.3	10.3	10.3	Not available
50 ชั่วโมงขึ้นไป	822.7	192.5	1.6	254.3	0.4	0.9	50.4	154.2	55.7	43.8	1.8	1.4	1.4	1.4	50 hours and over
มี	0.5	0.5	-	-	-	-	-	-	-	-	-	-	-	-	Available
ไม่มี	822.2	192.0	1.6	254.3	0.4	0.9	50.4	154.2	55.7	43.8	1.8	1.4	1.4	1.4	Not available

ตารางที่ 10 จำนวนผู้ปฏิบัติงาน จำแนกตามอุตสาหกรรม จำนวนชั่วโมงทำงานต่อสัปดาห์ การมีเวลาเหลือและต้องการทำงานเพิ่มขึ้น เขต และเขตการปกครอง ภาคกลาง (ต่อ)

TABLE 10 EMPLOYED PERSONS BY INDUSTRY, HOURS WORKED PER WEEK, AVAILABILITY FOR ADDITIONAL WORK, SEX AND AREA, CENTRAL REGION (Contd.)

ไตรมาสที่ 1/2558 : Quarter 1/2015	จำนวนชั่วโมงทำงาน เพศ และ การมีเวลาเหลือ และต้องการทำงานเพิ่มขึ้น	เขตเทศบาล NON-MUNICIPAL AREA													รวม	เกษตรกรรม และการประมง Agriculture and Fishing	เหมืองแร่ และเหมืองหิน Mining and Quarrying	การผลิต ไฟฟ้า Manufacturing and Electricity	ไอที และโทรคมนาคม IT and Telecommunications	การก่อสร้าง Construction	การขนส่ง และ การขนส่ง Transportation	อุตสาหกรรม การบริการ และ การค้า Retail and Trade	การบริการ และ การบริการ Accommodation and Food service	ข้อมูลข่าวสาร และการสื่อสาร Information and Communication	กิจกรรมการเงินและ การประกันภัย Financial Intermediation	HOURS WORKED, SEX AND AVAILABILITY FOR ADDITIONAL WORK	
		อุตสาหกรรม Industry																									
		การปลูก และ การประมง Agriculture and Fishing	เหมืองแร่ และ เหมืองหิน Mining and Quarrying	การผลิต ไฟฟ้า Manufacturing and Electricity	ไอที และ โทรคมนาคม IT and Telecommunications	การก่อสร้าง Construction	การขนส่ง และ การขนส่ง Transportation	อุตสาหกรรม การบริการ และ การค้า Retail and Trade	การบริการ และ การบริการ Accommodation and Food service	ข้อมูลข่าวสาร และการสื่อสาร Information and Communication	กิจกรรมการเงินและ การประกันภัย Financial Intermediation																
	ยอดรวม (หญิง)	708.1	2.1	836.2	4.2	7.7	58.2	442.3	23.6	233.1	3.2	38.1	38.1	2,808.8	10.5	4.6	-	0.6	-	0.6	-	0.3	1.5	-	-	Available	
	ไม่มี	2,790.3	703.5	2.1	835.6	4.2	7.7	57.6	442.0	23.6	231.6	3.2	38.1	2,790.3	27.4	10.0	-	1.4	-	1.4	-	1.5	-	-	-	Not available	
	มีงานประจำแต่ไม่ทำงาน	1.4	-	0.1	-	-	0.1	-	-	-	0.2	-	-	1.4	1.4	1.0	-	0.1	-	0.2	-	0.2	-	-	-	With job not work	
	ไม่มี	26.0	9.0	-	12.2	0.6	0.6	1.4	-	1.3	-	-	-	26.0	26.6	6.6	0.4	9.0	-	5.1	-	1.2	-	-	-	Available	
	19 ชั่วโมง	-	-	-	-	-	-	-	-	-	-	-	-	-	-	-	-	-	-	-	-	-	-	-	-	Not available	
	มี	-	-	-	-	-	-	-	-	-	-	-	-	-	-	-	-	-	-	-	-	-	-	-	-	19 hours	
	ไม่มี	26.6	6.6	0.4	9.0	0.4	0.5	5.1	-	-	-	-	-	26.6	147.7	20.0	-	66.1	-	8.1	-	6.6	-	2.6	-	-	Not available
	1019 ชั่วโมง	0.9	0.3	-	-	-	-	-	-	-	-	-	-	0.9	0.9	0.3	-	-	-	-	-	0.1	-	-	-	-	1019 hours
	มี	146.8	19.7	-	66.1	-	2.6	8.1	-	2.3	-	-	-	146.8	207.4	83.9	-	57.8	-	17.7	-	13.9	-	3.4	-	-	Available
	2029 ชั่วโมง	3.5	2.1	-	0.1	-	-	-	-	-	-	-	-	3.5	3.5	2.1	-	0.1	-	0.7	-	0.7	-	-	-	2029 hours	
	ไม่มี	204.0	81.7	-	57.7	-	3.2	17.7	-	1.0	-	-	-	204.0	168.9	78.9	-	41.4	-	17.2	-	10.3	-	3.4	-	-	Not available
	3034 ชั่วโมง	1.9	0.9	-	0.1	-	0.5	-	-	0.7	-	-	-	1.9	1.9	0.9	-	0.1	-	0.5	-	0.7	-	0.1	-	-	3034 hours
	มี	167.0	78.1	-	41.3	-	3.3	17.2	-	1.0	-	-	-	167.0	167.0	78.1	-	41.3	-	3.3	-	10.3	-	3.4	-	-	Available
	ไม่มี	298.0	129.6	-	25.0	-	3.1	23.5	-	1.3	-	-	-	298.0	298.0	129.6	-	25.0	-	3.1	-	15.2	-	2.5	-	-	Not available
	3539 ชั่วโมง	1.6	0.3	-	-	-	-	0.3	-	-	-	-	-	1.6	1.6	0.3	-	-	-	0.3	-	0.4	-	-	-	-	3539 hours
	มี	296.5	129.4	-	25.0	-	3.1	23.2	-	1.3	-	-	-	296.5	296.5	129.4	-	25.0	-	3.1	-	14.8	-	2.5	-	-	Available
	ไม่มี	1,262.0	282.7	0.4	382.1	1.9	3.5	37.0	191.5	14.5	-	-	-	1,262.0	1,262.0	282.7	0.4	382.1	1.9	3.5	-	95.2	-	27.6	-	-	Not available
	4049 ชั่วโมง	1.2	-	-	0.4	-	-	-	-	-	-	-	-	1.2	1.2	-	-	-	-	-	-	-	-	-	-	-	4049 hours
	มี	1,260.8	282.7	0.4	381.7	1.9	3.5	37.0	191.5	14.5	-	-	-	1,260.8	1,260.8	282.7	0.4	381.7	1.9	3.5	-	95.2	-	27.6	-	-	Available
	ไม่มี	662.8	96.3	1.3	242.6	-	7.4	177.9	177.9	3.8	-	-	-	662.8	662.8	96.3	1.3	242.6	-	7.4	-	90.5	-	0.6	-	-	Not available
	50 ชั่วโมงขึ้นไป	0.1	-	-	-	-	-	-	-	-	-	-	-	0.1	0.1	-	-	-	-	-	-	0.1	-	-	-	-	50 hours and over
	มี	662.7	96.3	1.3	242.6	-	7.4	177.9	177.9	3.8	-	-	-	662.7	662.7	96.3	1.3	242.6	-	7.4	-	90.4	-	0.6	-	-	Available
	ไม่มี	-	-	-	-	-	-	-	-	-	-	-	-	-	-	-	-	-	-	-	-	-	-	-	-	-	Not available

หน่วยนับพัน : In Thousands

ตารางที่ 10 จำนวนผู้จ้างทำ งานภาคอุตสาหกรรม จำนวนชั่วโมงทำงานต่อสัปดาห์ การไม่เอาใจใส่และต้องการทำงานเพิ่มขึ้น เพศ และเขตการปกครอง ภาคกลาง (ต่อ)

TABLE 10 EMPLOYED PERSONS BY INDUSTRY, HOURS WORKED PER WEEK, AVAILABILITY FOR ADDITIONAL WORK, SEX AND AREA, CENTRAL REGION (Contd.)

หน่วยเป็นพัน : in Thousands

จำนวนชั่วโมงทำงาน เพศ และ การไม่เอาใจใส่ และต้องการทำงานเพิ่มขึ้น	นอกเขตเทศบาล NON-MUNICIPAL AREA										กิจกรรม SEX AND AVAILABILITY FOR ADDITIONAL WORK	
	กิจกรรม อสังหาริมทรัพย์ Real estate activities	กิจกรรมทางวิชาชีพ วิทย์และเทคโนโลยี Professional, scientific technical activities and support	การบริหารสนับสนุน และป้องกันประเทศ Administrative service activities	การบริหารราชการ ป้องกันประเทศ Public admin- istration defence	การศึกษา Education	กิจกรรมด้านสุขภาพ งานสังคมสงเคราะห์ Health and social work	ศิลปะ ความบันเทิง และนันทนาการ Art, entertainment	บริการด้านอื่นๆ Other service	งานในครัวเรือน Activities of household	กิจกรรมของ องค์กร Extra- territorial		ไม่ทราบ Unknown
อุตสาหกรรม (ชาย)	12.3	23.1	38.1	14.38	56.2	25.1	23.0	46.2	5.5	-	2.7	TOTAL (MALE)
มี	-	0.8	0.9	0.5	0.6	-	-	0.5	-	-	-	Available
ไม่มี	12.3	22.3	37.2	14.33	55.6	25.1	23.0	45.7	5.5	-	2.7	Not available
มีงานประจำแต่ไม่ได้ทำงาน	-	-	-	-	-	-	0.3	0.6	-	-	-	With job not work
มี	-	-	-	-	-	-	-	-	-	-	-	Available
ไม่มี	-	-	-	0.6	0.9	-	0.3	0.6	-	-	-	Not available
19 ชั่วโมง	-	1.9	-	-	-	-	-	-	0.3	-	-	19 hours
มี	-	-	-	-	-	-	-	-	-	-	-	Available
ไม่มี	-	1.9	-	0.6	0.9	-	-	-	0.3	-	-	Not available
1019 ชั่วโมง	1.8	2.4	0.9	20.2	9.1	0.5	-	1.1	1.8	-	-	1019 hours
มี	-	-	-	-	0.6	-	-	-	-	-	-	Available
ไม่มี	1.8	2.4	0.9	20.2	8.5	0.5	-	1.1	1.8	-	-	Not available
2029 ชั่วโมง	0.8	3.2	1.8	3.4	2.1	1.3	0.9	7.5	-	-	-	2029 hours
มี	-	-	-	-	-	-	-	-	-	-	-	Available
ไม่มี	0.8	3.2	1.8	3.4	2.1	1.3	0.9	7.5	-	-	-	Not available
3034 ชั่วโมง	0.7	0.6	-	2.6	3.8	1.0	2.4	4.9	0.1	-	-	3034 hours
มี	-	-	-	-	-	-	-	-	-	-	-	Available
ไม่มี	0.7	0.6	-	2.6	3.8	1.0	2.4	4.9	0.1	-	-	Not available
3539 ชั่วโมง	1.1	4.1	2.1	47.0	14.6	6.2	2.6	2.7	0.5	-	-	3539 hours
มี	-	-	0.4	0.5	-	-	-	-	-	-	-	Available
ไม่มี	1.1	4.1	1.7	46.5	14.6	6.2	2.6	2.7	0.5	-	-	Not available
4949 ชั่วโมง	5.3	9.7	14.8	53.7	23.9	10.5	11.6	16.9	1.7	-	2.0	4949 hours
มี	-	0.8	0.5	0.1	-	-	-	0.5	-	-	-	Available
ไม่มี	5.3	8.9	14.3	53.6	23.9	10.5	11.6	16.4	1.7	-	2.0	Not available
50 ชั่วโมงขึ้นไป	2.7	1.2	18.6	16.2	1.8	5.8	5.3	12.4	1.1	-	0.8	50 hours and over
มี	-	-	-	-	-	-	-	-	-	-	-	Available
ไม่มี	2.7	1.2	18.6	16.2	1.8	5.8	5.3	12.4	1.1	-	0.8	Not available

ตารางที่ 10 จำนวนผู้จ้างทำ งานภาคอุตสาหกรรม จำนวนชั่วโมงทำงานต่อสัปดาห์ การไม่เอาข้อพิพาทและข้อจำกัดการทำงานเพิ่มขึ้น เขต และเขตการปกครอง ภาคกลาง (ต่อ)

TABLE 10 EMPLOYED PERSONS BY INDUSTRY, HOURS WORKED PER WEEK, AVAILABILITY FOR ADDITIONAL WORK, SEX AND AREA, CENTRAL REGION (Contd.)

จำนวนชั่วโมงทำงาน เพศ และ การไม่เอาข้อพิพาท และข้อจำกัดการทำงานเพิ่มขึ้น	เขตเทศบาล NON-MUNICIPAL AREA											HOURS WORKED, SEX AND AVAILABILITY FOR ADDITIONAL WORK
	กิจกรรม อสังหาริมทรัพย์ Real estate activities	กิจกรรมทางวิชาชีพ วิทย์และเทคโนโลยี Professional, scientific technical activities and support	การบริหารสนับสนุน และป้องกันประเทศ Administrative service activities	การบริหารราชการ ป้องกันประเทศ Public admin- istration defence	การศึกษา Education	กิจกรรมด้านสุขภาพ งานสังคมสงเคราะห์ Health and social work	ศิลปะ ความบันเทิง และนันทนาการ Art, entertainment	บริการด้านอื่นๆ Other service	งานในครัวเรือน Activities of household	กิจกรรมของ องค์กร Extra- territorial	ไม่ทราบ Unknown	
ยอดรวม (หญิง)	6.9	17.9	41.4	89.0	110.4	65.8	20.5	71.7	17.6	-	3.0	TOTAL (FEMALE)
มี	-	-	-	1.0	0.1	0.2	-	0.6	0.4	-	0.7	Available
ไม่มี	6.9	17.9	41.4	88.0	110.3	65.7	20.5	71.1	17.2	-	2.3	Not available
มีงานประจำแต่ไม่ได้ทำงาน	0.3	-	-	0.5	-	0.1	-	-	-	-	-	With job not work Available
มี	-	-	-	-	-	-	-	-	-	-	-	Not available
ไม่มี	0.3	-	-	0.5	-	0.1	-	-	-	-	-	19 hours
19 ชั่วโมง	0.7	0.9	0.6	0.2	1.1	-	-	-	-	-	-	Available
มี	-	-	-	-	-	-	-	-	-	-	-	Not available
ไม่มี	0.7	0.9	0.6	0.2	1.1	-	-	-	-	-	-	1019 hours
1019 ชั่วโมง	-	2.8	4.8	10.8	12.0	4.0	0.8	2.2	0.9	-	-	Available
มี	-	-	-	-	-	-	-	-	0.4	-	-	Not available
ไม่มี	-	-	4.8	10.8	12.0	4.0	0.8	2.1	0.5	-	-	2029 hours
2029 ชั่วโมง	0.4	0.5	1.7	6.6	3.4	3.9	1.7	5.4	0.9	-	1.3	Available
มี	-	-	-	0.1	-	-	-	0.4	-	-	-	Not available
ไม่มี	0.4	0.5	1.7	6.5	3.4	3.9	1.7	4.9	0.9	-	1.3	3684 hours
3034 ชั่วโมง	-	0.7	4.4	1.6	2.2	2.0	1.6	1.9	2.0	-	-	Available
มี	-	-	-	0.5	0.1	-	-	-	-	-	-	Not available
ไม่มี	-	0.7	4.4	1.2	2.2	2.0	1.6	1.9	2.0	-	-	3539 hours
3539 ชั่วโมง	-	1.9	0.6	30.3	34.9	17.5	3.2	3.8	1.9	-	-	Available
มี	-	-	-	0.5	-	-	-	0.1	-	-	-	Not available
ไม่มี	-	1.9	0.6	29.8	34.9	17.5	3.2	3.7	1.9	-	-	4649 hours
4649 ชั่วโมง	4.4	10.0	25.6	36.0	55.7	31.7	11.7	38.5	8.3	-	0.7	Available
มี	-	-	-	-	-	0.2	-	-	-	-	-	Not available
ไม่มี	4.4	10.0	25.6	36.0	55.7	31.5	11.7	38.5	8.3	-	1.1	50 ชั่วโมงขึ้นไป
50 ชั่วโมงขึ้นไป	1.0	1.1	3.7	2.9	1.2	6.7	1.4	19.9	3.7	-	-	Available
มี	-	-	-	-	-	-	-	-	-	-	-	Not available
ไม่มี	1.0	1.1	3.7	2.9	1.2	6.7	1.4	19.9	3.7	-	-	Not available

ไตรมาสที่ 1/2558 : Quarter 1/2015

หน่วยเป็นพัน : in Thousands

ตารางที่ 11 จำนวนผู้จ้างทำ จำแนกตามสถานภาพการทำงาน จำนวนชั่วโมงทำงานต่อสัปดาห์ การมีเวลาเหลือพอและต้องการทำงานเพิ่มขึ้น ภาคกลาง

TABLE 11 EMPLOYED PERSONS BY WORK STATUS, HOURS WORKED PER WEEK, AVAILABILITY FOR ADDITIONAL WORK , CENTRAL REGION

ไตรมาสที่ 1/2558 : Quarter 1/2015

หน่วยเป็นพัน : In Thousands

จำนวนชั่วโมงทำงาน และ การมีเวลาเหลือพอ และต้องการทำงานเพิ่มขึ้น	สถานภาพการทำงาน Work Status										รวม	HOURS WORKED, AND AVAILABILITY FOR ADDITIONAL WORK	
	นายจ้าง Employer	ลูกจ้างรัฐบาล Government Employee	ลูกจ้างเอกชน Private Employee	Own Account Worker	ครอบครัว Unpaid Family Worker	การรวมกลุ่ม Members of Producers' Cooperatives	TOTAL	Available	Not available	With job not work			Available
ยอดรวม	332.9	1,037.8	5,982.2	2,753.3	1,360.4	2.7	11,469.2						
มี	0.2	3.0	26.8	22.8	6.0	-	58.7						
ไม่มี	332.7	1,034.8	5,955.4	2,730.5	1,354.4	2.7	11,410.5						
มีงานประจำแต่ไม่ได้ทำงาน	2.9	2.9	63.7	41.7	0.6	-	111.7						
มี	-	-	2.4	6.8	-	-	9.2						
ไม่มี	2.9	2.9	61.3	34.8	0.6	-	102.5						
1-9 ชั่วโมง	3.2	8.6	112.9	23.9	13.6	-	162.3						
มี	-	0.4	1.4	0.7	-	-	2.5						
ไม่มี	3.2	8.2	111.5	23.2	13.6	-	159.8						
10-19 ชั่วโมง	11.8	111.2	421.9	78.2	26.7	-	649.8						
มี	-	0.1	2.9	1.3	0.2	-	4.4						
ไม่มี	11.8	111.2	419.0	76.9	26.5	-	645.4						
20-29 ชั่วโมง	19.8	67.9	347.9	197.9	118.1	0.3	751.9						
มี	-	0.1	4.8	3.3	3.1	-	11.3						
ไม่มี	19.8	67.8	343.2	194.6	115.0	0.3	740.6						
30-34 ชั่วโมง	17.6	18.4	249.2	193.6	107.9	0.3	587.1						
มี	-	0.5	5.8	2.2	0.2	-	8.7						
ไม่มี	17.6	18.0	243.4	191.4	107.7	0.3	578.4						
35-39 ชั่วโมง	24.1	320.6	138.2	302.4	193.5	-	978.7						
มี	-	1.4	2.0	3.1	1.5	-	8.0						
ไม่มี	24.1	319.2	136.2	299.3	192.0	-	970.8						
40-49 ชั่วโมง	157.2	431.3	3,306.5	984.1	487.0	1.4	5,367.5						
มี	0.2	0.3	6.8	4.2	1.0	-	12.5						
ไม่มี	157.1	431.0	3,299.7	979.9	486.0	1.4	5,355.0						
50 ชั่วโมงขึ้นไป	96.3	76.8	1,341.9	931.5	413.0	0.8	2,860.3						
มี	-	0.3	0.7	1.1	-	-	2.1						
ไม่มี	96.3	76.5	1,341.1	930.4	413.0	0.8	2,858.1						

ตารางที่ 11 จำนวนผู้จ้างทำ จำนวนงานตามสถานภาพการทำงาน จำนวนชั่วโมงทำงานต่อสัปดาห์ การมีเวลาพักผ่อนและต้องการทำงานเพิ่มขึ้น และเพศ ภาคกลาง
TABLE 11 EMPLOYED PERSONS BY WORK STATUS, HOURS WORKED PER WEEK, AVAILABILITY FOR ADDITIONAL WORK AND SEX, CENTRAL REGION

ไตรมาสที่ 1/2558 : Quarter 1/2015	จำนวนชั่วโมงทำงาน เพศ และ การมีเวลาพักผ่อน และต้องการทำงานเพิ่มขึ้น	สถานภาพการทำงาน Work Status							HOURS WORKED, SEX AND AVAILABILITY FOR ADDITIONAL WORK
		รวม Total	นายจ้าง Employer	ลูกจ้างรัฐบาล Government Employee	ลูกจ้างเอกชน Private Employee	ทำงานส่วนตัว Own Account Worker	ช่วยธุรกิจ ครอบครัว Unpaid Family Worker	การรวมกลุ่ม Members of Producers' Cooperatives	
	ชาย	6,200.6	249.3	500.1	3,342.4	1,534.6	573.5	0.7	TOTAL (MALE)
	มี	36.4	0.2	1.7	16.5	15.2	2.9	-	Available
	ไม่มี	6,164.1	249.1	498.4	3,325.9	1,519.4	570.7	0.7	Not available
	มีงานประจำแต่ไม่ได้ทำงาน	59.6	2.4	0.5	30.9	25.8	-	-	With job not work Available
	มี	5.5	-	-	0.9	4.6	-	-	Not available
	ไม่มี	54.1	2.4	0.5	30.0	21.2	-	-	1-9 hours
	1-9 ชั่วโมง	89.2	2.2	2.5	63.5	15.9	5.2	-	Available
	มี	0.9	-	0.4	0.1	0.3	-	-	Not available
	ไม่มี	88.4	2.2	2.1	63.4	15.6	5.2	-	10-19 hours
	10-19 ชั่วโมง	347.5	10.5	56.3	226.3	46.2	8.3	-	Available
	มี	2.6	-	-	2.1	0.4	0.1	-	Not available
	ไม่มี	344.9	10.5	56.3	224.2	45.8	8.2	-	20-29 hours
	20-29 ชั่วโมง	389.9	14.0	34.3	186.7	109.2	45.7	-	Available
	มี	6.2	-	-	3.1	2.0	1.1	-	Not available
	ไม่มี	383.7	14.0	34.3	183.6	107.2	44.5	-	30-34 hours
	30-34 ชั่วโมง	308.4	14.0	8.8	138.5	102.6	44.3	0.3	Available
	มี	6.5	-	-	4.2	2.1	0.2	-	Not available
	ไม่มี	301.9	14.0	8.8	134.3	100.6	44.1	0.3	35-39 hours
	35-39 ชั่วโมง	507.4	18.2	149.7	73.9	180.4	85.2	-	Available
	มี	5.8	-	0.7	1.6	2.4	1.0	-	Not available
	ไม่มี	501.7	18.2	149.0	72.3	178.0	84.1	-	40-49 hours
	40-49 ชั่วโมง	2,916.0	123.2	1,998	1,831.1	554.0	207.8	0.1	Available
	มี	8.0	0.2	0.3	4.0	3.1	0.4	-	Not available
	ไม่มี	2,908.0	123.0	1,995	1,827.2	550.8	207.4	0.1	50 hours and over
	50 ชั่วโมงขึ้นไป	1,582.5	64.9	48.2	791.6	500.6	177.1	0.2	Available
	มี	1.1	-	0.3	0.5	0.3	-	-	Not available
	ไม่มี	1,581.4	64.9	47.9	791.0	500.3	177.1	0.2	TOTAL (FEMALE)
	หญิง	5,268.6	83.6	537.7	2,639.8	1,218.7	786.9	2.1	Available
	มี	22.3	-	1.3	10.3	7.6	3.1	-	Not available
	ไม่มี	5,246.4	83.6	536.4	2,629.5	1,211.1	783.8	2.1	With job not work
	มีงานประจำแต่ไม่ได้ทำงาน	52.1	0.5	2.4	32.8	15.9	0.6	-	Available
	มี	3.8	-	-	1.5	2.2	-	-	Not available
	ไม่มี	48.4	0.5	2.4	31.3	13.6	0.6	-	1-9 hours
	1-9 ชั่วโมง	73.0	1.0	6.1	49.4	8.1	8.4	-	Available
	มี	1.7	-	-	1.3	0.4	-	-	Not available
	ไม่มี	71.4	1.0	6.1	48.2	7.7	8.4	-	10-19 hours
	10-19 ชั่วโมง	302.3	1.3	54.9	195.6	32.1	18.4	-	Available
	มี	1.8	-	0.1	0.8	0.9	0.1	-	Not available
	ไม่มี	300.5	1.3	54.9	194.8	31.1	18.3	-	20-29 hours
	20-29 ชั่วโมง	362.0	5.8	33.6	161.3	88.7	72.5	0.3	Available
	มี	5.1	-	0.1	1.7	1.3	2.0	-	Not available
	ไม่มี	357.0	5.8	33.5	159.6	87.4	70.5	0.3	30-34 hours
	30-34 ชั่วโมง	278.7	3.7	9.6	110.8	91.0	63.6	-	Available
	มี	2.2	-	0.5	1.6	0.2	-	-	Not available
	ไม่มี	276.4	3.7	9.2	109.1	90.8	63.6	-	35-39 hours
	35-39 ชั่วโมง	471.3	5.9	170.9	64.3	122.0	108.3	-	Available
	มี	2.2	-	0.7	0.4	0.6	0.5	-	Not available
	ไม่มี	469.1	5.9	170.2	63.8	121.3	107.9	-	40-49 hours
	40-49 ชั่วโมง	2,451.5	34.0	231.6	1,475.4	430.1	279.2	1.2	Available
	มี	4.5	-	-	2.8	1.1	0.6	-	Not available
	ไม่มี	2,447.0	34.0	231.6	1,472.6	429.0	278.6	1.2	50 hours and over
	50 ชั่วโมงขึ้นไป	1,277.7	31.4	28.6	550.3	431.0	235.9	0.6	Available
	มี	1.0	-	-	0.2	0.9	-	-	Not available
	ไม่มี	1,276.7	31.4	28.6	550.1	430.1	235.9	0.6	TOTAL (TOTAL)

หน่วยเป็นพัน : in Thousands

ตารางที่ 11 จำนวนผู้ปฏิบัติงานทำ จำแนกตามสถานภาพการทำงาน จำนวนชั่วโมงทำงานต่อสัปดาห์ การมีเวลาเหลือพอและต้องการงานเพิ่มขึ้น เขต และเขตการปกครอง ภาคกลาง (ต่อ)
 TABLE 11 EMPLOYED PERSONS BY WORK STATUS, HOURS WORKED PER WEEK, AVAILABILITY FOR ADDITIONAL WORK, SEX AND AREA, CENTRAL REGION (Contd.)

ไตรมาสที่ 1/2558 : Quarter 1/2015

ในเขตเทศบาล MUNICIPAL AREA

หน่วยเป็นพัน : In Thousands

จำนวนชั่วโมงทำงาน เพศ และ การมีเวลาเหลือพอ และต้องการทำงานเพิ่มขึ้น	สถานภาพการทำงาน Work Status										HOURS WORKED, SEX AND AVAILABILITY FOR ADDITIONAL WORK
	รวม Total	นายจ้าง Employer	ลูกจ้างรัฐบาล Government Employee	ลูกจ้างเอกชน Private Employee	ทำงานส่วนตัว Own Account Worker	ช่วยธุรกิจ ครอบครัว Unpaid Family Worker	การรวมกลุ่ม Producers' Cooperatives	TOTAL (MALE)			
ยอดรวม (ชาย)	2,817.8	116.3	246.0	1,641.9	606.2	206.9	0.7	Available			
มี	15.1	0.2	1.2	4.7	8.5	0.6	-	Not available			
ไม่มี	2,802.7	116.1	244.8	1,637.2	597.7	206.3	0.7	With job not work			
มีงานประจำแต่ไม่ได้ทำงาน	24.5	1.4	0.3	12.3	10.5	-	-	Available			
มี	3.7	-	-	0.6	3.1	-	-	Not available			
ไม่มี	20.8	1.4	0.3	11.7	7.4	-	-	1-9 hours			
1-9 ชั่วโมง	45.3	1.2	0.9	33.6	8.5	1.2	-	Available			
มี	0.7	-	0.4	-	0.3	-	-	Not available			
ไม่มี	44.6	1.2	0.5	33.6	8.2	1.2	-	10-19 hours			
10-19 ชั่วโมง	172.6	5.4	25.3	117.1	23.1	1.6	-	Available			
มี	0.8	-	-	0.8	-	-	-	Not available			
ไม่มี	171.8	5.4	25.3	116.3	23.1	1.6	-	20-29 hours			
20-29 ชั่วโมง	160.7	6.2	25.9	79.3	35.2	14.2	-	Available			
มี	3.2	-	-	1.5	1.5	0.2	-	Not available			
ไม่มี	157.5	6.2	25.9	77.8	33.7	13.9	-	30-34 hours			
30-34 ชั่วโมง	124.0	8.4	4.2	59.1	41.7	10.3	0.3	Available			
มี	0.6	-	-	0.1	0.5	-	-	Not available			
ไม่มี	123.4	8.4	4.2	59.1	41.2	10.3	0.3	Available			
35-39 ชั่วโมง	175.0	4.9	70.1	29.7	49.2	21.1	-	Not available			
มี	3.0	-	0.2	1.0	1.6	0.1	-	35-39 hours			
ไม่มี	172.0	4.9	69.9	28.6	47.6	21.0	-	Available			
40-49 ชั่วโมง	1,356.0	61.3	97.9	908.3	210.7	77.7	0.1	Not available			
มี	2.6	0.2	0.2	0.8	1.2	0.2	-	40-49 hours			
ไม่มี	1,353.4	61.1	97.6	907.6	209.5	77.4	0.1	Available			
50 ชั่วโมงขึ้นไป	759.8	27.5	21.4	402.6	227.3	80.9	0.2	Not available			
มี	0.6	-	0.3	-	0.3	-	-	50 hours and over			
ไม่มี	759.2	27.5	21.1	402.6	227.0	80.9	0.2	Available			

ตารางที่ 11 จำนวนผู้ปฏิบัติงานทำ จำแนกตามสถานภาพการทำงาน จำนวนชั่วโมงทำงานต่อสัปดาห์ การมีเวลาเหลือพอและต้องการงานเพิ่มขึ้น เขต และเขตการปกครอง ภาคกลาง (ต่อ)
 TABLE 11 EMPLOYED PERSONS BY WORK STATUS, HOURS WORKED PER WEEK, AVAILABILITY FOR ADDITIONAL WORK, SEX AND AREA, CENTRAL REGION (Contd.)

ไตรมาสที่ 1/2558 : Quarter 1/2015

ในเขตเทศบาล MUNICIPAL AREA

หน่วยเป็นพัน : In Thousands

จำนวนชั่วโมงทำงาน เพศ และ การมีเวลาเหลือพอ และต้องการงานเพิ่มขึ้น	สถานภาพการทำงาน Work Status							การรวมกลุ่ม Producers' Cooperatives	HOURS WORKED, SEX AND AVAILABILITY FOR ADDITIONAL WORK
	รวม Total	นายจ้าง Employer	ลูกจ้างรัฐบาล Government Employee	ลูกจ้างเอกชน Private Employee	ทำงานส่วนตัว Own Account Worker	ช่วยธุรกิจ ครอบครัว Unpaid Family Worker	Members of		
ยอดรวม (หญิง)	2,467.8	42.2	270.7	1,319.7	535.5	299.3	0.4	TOTAL (FEMALE)	
มี	11.7	-	0.2	5.5	5.0	1.0	-	Available	
ไม่มี	2,456.1	42.2	270.5	1,314.2	530.5	298.3	0.4	Not available	
มีงานประจำแต่ไม่ได้ทำงาน	24.8	0.4	1.8	16.0	6.7	-	-	With job not work	
มี	2.4	-	-	1.2	1.2	-	-	Available	
ไม่มี	22.4	0.4	1.8	14.8	5.5	-	-	Not available	
1-9 ชั่วโมง	46.5	0.5	3.6	34.8	2.3	5.3	-	1-9 hours	
มี	1.7	-	-	1.3	0.4	-	-	Available	
ไม่มี	44.8	0.5	3.6	33.6	1.9	5.3	-	Not available	
10-19 ชั่วโมง	154.6	0.8	28.6	103.8	14.8	6.7	-	10-19 hours	
มี	1.0	-	0.1	0.0	0.9	-	-	Available	
ไม่มี	153.6	0.8	28.5	103.7	13.9	6.7	-	Not available	
20-29 ชั่วโมง	154.6	3.0	19.7	80.3	30.4	21.2	-	20-29 hours	
มี	1.6	-	-	0.6	0.6	0.4	-	Available	
ไม่มี	153.0	3.0	19.7	79.7	29.8	20.8	-	Not available	
30-34 ชั่วโมง	109.8	1.4	5.4	46.2	35.6	21.2	-	30-34 hours	
มี	0.3	-	-	0.2	0.2	-	-	Available	
ไม่มี	109.5	1.4	5.4	46.0	35.5	21.2	-	Not available	
35-39 ชั่วโมง	173.3	0.9	83.6	26.0	34.9	27.9	-	35-39 hours	
มี	0.6	-	0.2	0.4	0.0	-	-	Available	
ไม่มี	172.7	0.9	83.4	25.6	34.8	27.9	-	Not available	
40-49 ชั่วโมง	1,189.5	15.6	109.7	764.4	194.5	105.0	0.3	40-49 hours	
มี	3.3	-	-	1.6	1.1	0.6	-	Available	
ไม่มี	1,186.2	15.6	109.7	762.8	193.4	104.4	0.3	Not available	
50 ชั่วโมงขึ้นไป	614.9	19.6	18.5	248.2	216.5	112.0	0.1	50 hours and over	
มี	0.9	-	-	0.2	0.8	-	-	Available	
ไม่มี	614.0	19.6	18.5	248.0	215.7	112.0	0.1	Not available	

ตารางที่ 11 จำนวนผู้ปฏิบัติงาน ทำ จำนวนตามสถานภาพการทำงาน จำนวนชั่วโมงทำงานต่อสัปดาห์ การมีเวลาเหลือพอและต้องการทำงานเพิ่มขึ้น เพศ และเขตการปกครอง ภาคกลาง (ต่อ)

TABLE 11 EMPLOYED PERSONS BY WORK STATUS, HOURS WORKED PER WEEK, AVAILABILITY FOR ADDITIONAL WORK, SEX AND AREA, CENTRAL REGION (Contd.)

จำนวนชั่วโมงทำงาน เพศ และ การมีเวลาเหลือพอ และต้องการทำงานเพิ่มขึ้น	สถานภาพการทำงาน Work Status											HOURS WORKED, SEX AND AVAILABILITY FOR ADDITIONAL WORK
	รวม Total	นายจ้าง Employer	ลูกจ้างรัฐบาล Government Employee	ลูกจ้างเอกชน Private Employee	ทำงานส่วนตัว Own Account Worker		ช่วยธุรกิจ ครอบครัว Unpaid Family Worker	การรวมกลุ่ม Producers' Cooperatives			TOTAL (MALE)	
					1-9 ชั่วโมง 1-9 hours	10-19 ชั่วโมง 10-19 hours			20-29 ชั่วโมง 20-29 hours	30-34 ชั่วโมง 30-34 hours		
ยอดรวม (ชาย) มี	3,382.7	133.1	254.1	1,700.5	928.4	366.6	-	-	-	-	366.6	Available
ไม่มี	21.3	-	0.5	11.8	6.7	2.3	-	-	-	-	2.3	Not available
มีงานประจำแต่ไม่ได้ทำงาน	3,361.4	133.1	253.6	1,688.7	921.8	364.4	-	-	-	-	364.4	With job not work
มี	35.1	1.0	0.2	18.6	15.3	-	-	-	-	-	-	Available
ไม่มี	1.8	-	-	0.3	1.5	-	-	-	-	-	-	Not available
1-9 ชั่วโมง	33.4	1.0	0.2	18.3	13.8	-	-	-	-	-	-	1-9 hours
มี	43.9	1.0	1.6	29.9	7.3	4.1	-	-	-	-	4.1	Available
ไม่มี	0.1	-	-	0.1	-	-	-	-	-	-	-	Not available
10-19 ชั่วโมง	43.8	1.0	1.6	29.8	7.3	4.1	-	-	-	-	4.1	Available
มี	175.0	5.0	31.0	109.3	23.1	6.6	-	-	-	-	6.6	Not available
ไม่มี	1.9	-	-	1.4	0.4	0.1	-	-	-	-	0.1	Not available
20-29 ชั่วโมง	173.1	5.0	31.0	107.9	22.7	6.6	-	-	-	-	6.6	Available
มี	229.1	7.8	8.4	107.4	74.1	31.5	-	-	-	-	31.5	Not available
ไม่มี	3.0	-	-	1.6	0.5	0.9	-	-	-	-	0.9	Available
30-34 ชั่วโมง	226.1	7.8	8.4	105.8	73.6	30.6	-	-	-	-	30.6	Not available
มี	184.4	5.6	4.6	79.3	60.9	34.0	-	-	-	-	34.0	Not available
ไม่มี	5.9	-	-	4.1	1.6	0.2	-	-	-	-	0.2	Available
35-39 ชั่วโมง	178.5	5.6	4.6	75.2	59.4	33.8	-	-	-	-	33.8	Not available
มี	332.4	13.3	79.6	44.3	131.2	64.1	-	-	-	-	64.1	Not available
ไม่มี	2.8	-	0.5	0.6	0.8	0.9	-	-	-	-	0.9	Available
40-49 ชั่วโมง	329.6	13.3	79.1	43.7	130.4	63.1	-	-	-	-	63.1	Not available
มี	1,560.0	61.9	101.9	922.8	343.2	130.2	-	-	-	-	130.2	Not available
ไม่มี	5.3	-	0.1	3.2	1.9	0.1	-	-	-	-	0.1	Available
50 ชั่วโมงขึ้นไป	1,554.7	61.9	101.8	919.6	341.3	130.0	-	-	-	-	130.0	Not available
มี	822.7	37.4	26.8	389.0	273.3	96.2	-	-	-	-	96.2	50 hours and over
ไม่มี	0.5	-	-	0.5	-	-	-	-	-	-	-	Available
	822.2	37.4	26.8	388.5	273.3	96.2	-	-	-	-	96.2	Not available

ไตรมาสที่ 1/2558 : Quarter 1/2015

นอกเขตเทศบาล NON-MUNICIPAL AREA

หน่วยเป็นพัน : In Thousands

ตารางที่ 11 จำนวนผู้ปฏิบัติงาน ทำ จำนวนผู้ปฏิบัติงาน จำนวนชั่วโมงทำงานต่อสัปดาห์ การมีเวลาเหลือพอและต้องการทำงานเพิ่มขึ้น เพศ และเขตการปกครอง ภาคกลาง (ต่อ)

TABLE 11 EMPLOYED PERSONS BY WORK STATUS, HOURS WORKED PER WEEK, AVAILABILITY FOR ADDITIONAL WORK, SEX AND AREA, CENTRAL REGION (Contd.)

ไตรมาสที่ 1/2558 : Quarter 1/2015

นอกเขตเทศบาล NON-MUNICIPAL AREA

หน่วยเป็นพัน : In Thousands

จำนวนชั่วโมงทำงาน เพศ และ การมีเวลาเหลือพอ และต้องการทำงานเพิ่มขึ้น	สถานภาพการทำงาน Work Status										HOURS WORKED, SEX AND AVAILABILITY FOR ADDITIONAL WORK
	รวม Total	นายจ้าง Employer	ลูกจ้างรัฐบาล Government Employee	ลูกจ้างเอกชน Private Employee	Own Account Worker	ช่วยธุรกิจ ครอบครัว Unpaid Family Worker	การรวมกลุ่ม Producers' Cooperatives	TOTAL (FEMALE)			
ยอดรวม (หญิง)	2,800.8	41.3	267.0	1,320.1	683.2	487.5	1.7	Available			
มี	10.5	-	1.0	4.8	2.6	2.1	-	Available			
ไม่มี	2,790.3	41.3	265.9	1,315.3	680.7	485.4	1.7	Not available			
มีงานประจำแต่ไม่ได้ทำงาน	27.4	0.1	0.6	16.9	9.2	0.6	-	With job not work			
มี	1.4	-	-	0.3	1.1	-	-	Available			
ไม่มี	26.0	0.1	0.6	16.5	8.2	0.6	-	Not available			
1-9 ชั่วโมง	26.6	0.5	2.6	14.6	5.8	3.1	-	1-9 hours			
มี	-	-	-	-	-	-	-	Available			
ไม่มี	26.6	0.5	2.6	14.6	5.8	3.1	-	Not available			
10-19 ชั่วโมง	147.7	0.5	26.4	91.8	17.3	11.7	-	10-19 hours			
มี	0.9	-	-	0.7	0.1	0.1	-	Available			
ไม่มี	146.8	0.5	26.4	91.1	17.2	11.7	-	Not available			
20-29 ชั่วโมง	207.4	2.8	13.9	80.9	58.3	51.2	0.3	20-29 hours			
มี	3.5	-	0.1	1.1	0.7	1.6	-	Available			
ไม่มี	204.0	2.8	13.9	79.8	57.6	49.7	0.3	Not available			
30-34 ชั่วโมง	168.9	2.3	4.3	64.6	55.4	42.4	-	30-34 hours			
มี	1.9	-	0.5	1.5	-	-	-	Available			
ไม่มี	167.0	2.3	3.8	63.1	55.4	42.4	-	Not available			
35-39 ชั่วโมง	298.0	5.0	87.3	38.2	87.1	80.4	-	35-39 hours			
มี	1.6	-	0.5	-	0.6	0.5	-	Available			
ไม่มี	296.5	5.0	86.8	38.2	86.5	80.0	-	Not available			
40-49 ชั่วโมง	1,262.0	18.4	121.9	711.0	235.6	174.2	0.9	40-49 hours			
มี	1.2	-	-	1.2	-	-	-	Available			
ไม่มี	1,260.8	18.4	121.9	709.8	235.6	174.2	0.9	Not available			
50 ชั่วโมงขึ้นไป	662.8	11.8	10.1	302.1	214.5	123.9	0.5	50 hours and over			
มี	0.1	-	-	-	0.1	-	-	Available			
ไม่มี	662.7	11.8	10.1	302.1	214.4	123.9	0.5	Not available			

ตารางที่ 12 จำนวนผู้จ้างงานทำ จำนวนตามกลุ่มอายุ จำนวนชั่วโมงทำงานต่อสัปดาห์ การมีเวลาเหลือพอและต้องการทำงานเพิ่มขึ้น ภาคกลาง

TABLE 12 EMPLOYED PERSONS BY AGE GROUP, HOURS WORKED PER WEEK, AVAILABILITY FOR ADDITIONAL WORK , CENTRAL REGION

ไตรมาสที่ 1/2558 : Quarter 1/2015

หน่วยเป็นพัน : In Thousands

จำนวนชั่วโมงทำงาน และ การมีเวลาเหลือพอ และต้องการทำงานเพิ่มขึ้น	กลุ่มอายุ Age Group										HOURS WORKED, AND AVAILABILITY FOR ADDITIONAL WORK
	รวม Total	15-19	20-24	25-29	30-34	35-39	40-49	50-59	>= 60	TOTAL	
ยอดรวม	11,469.2	231.4	957.3	1,459.1	1,562.0	1,563.1	2,849.3	1,943.7	903.3	903.3	Available
มี	58.7	1.9	3.1	7.9	8.3	8.0	11.3	10.9	7.4	7.4	Not available
ไม่มี	11,410.5	229.6	954.2	1,451.2	1,553.7	1,555.1	2,838.0	1,932.8	895.9	895.9	With job not work
มีงานประจำแต่ไม่ได้ทำงาน	111.7	2.1	8.9	12.9	15.4	9.7	24.5	17.4	20.8	20.8	Available
มี	9.2	0.2	0.6	0.6	0.2	0.4	1.9	2.6	2.8	2.8	Not available
ไม่มี	102.5	2.0	8.3	12.3	15.2	9.4	22.6	14.8	18.0	18.0	1-9 hours
1-9 ชั่วโมง	162.3	8.0	13.5	20.4	30.2	32.1	39.3	10.4	8.4	8.4	Available
มี	2.5	0.1	-	0.2	1.3	0.4	0.3	-	0.3	0.3	Not available
ไม่มี	159.8	7.9	13.5	20.2	29.0	31.6	39.0	10.4	8.2	8.2	10-19 hours
10-19 ชั่วโมง	649.8	7.6	46.2	103.6	101.2	107.4	138.7	107.7	37.3	37.3	Available
มี	4.4	-	0.2	1.1	1.4	0.4	0.1	0.5	0.7	0.7	Not available
ไม่มี	645.4	7.6	46.0	102.5	99.9	107.0	138.6	107.1	36.6	36.6	20-29 hours
20-29 ชั่วโมง	751.9	12.4	76.8	80.6	101.8	99.7	173.5	123.0	84.2	84.2	Available
มี	11.3	0.1	0.8	1.4	1.6	2.3	1.1	2.4	1.5	1.5	Not available
ไม่มี	740.6	12.3	76.0	79.2	100.2	97.3	172.3	120.6	82.7	82.7	30-34 hours
30-34 ชั่วโมง	587.1	9.5	48.9	62.6	75.1	66.1	143.2	111.8	69.9	69.9	Available
มี	8.7	0.6	-	2.1	1.0	0.5	2.0	2.1	0.3	0.3	Not available
ไม่มี	578.4	9.0	48.9	60.4	74.1	65.6	141.2	109.7	69.6	69.6	35-39 hours
35-39 ชั่วโมง	978.7	18.2	54.7	81.0	98.2	100.9	250.9	239.7	135.2	135.2	Available
มี	8.0	0.2	0.2	1.2	0.6	1.0	2.1	2.1	0.6	0.6	Not available
ไม่มี	970.8	18.0	54.5	79.7	97.6	99.9	248.8	237.6	134.6	134.6	40-49 hours
40-49 ชั่วโมง	5,367.5	115.7	473.4	770.4	749.2	735.1	1,331.1	867.9	324.7	324.7	Available
มี	12.5	0.7	1.4	0.7	2.1	1.9	3.4	1.0	1.3	1.3	Not available
ไม่มี	5,355.0	115.0	472.0	769.8	747.1	733.2	1,327.7	866.9	323.4	323.4	50 hours and over
50 ชั่วโมงขึ้นไป	2,860.3	57.9	235.0	327.6	390.9	412.1	748.0	466.0	222.8	222.8	Available
มี	2.1	-	-	0.5	0.2	1.0	0.3	0.2	-	-	Not available
ไม่มี	2,858.1	57.9	235.0	327.1	390.7	411.1	747.8	465.8	222.8	222.8	

ตารางที่ 12 จำนวนผู้มีงานทำ จำนวนชั่วโมงทำงานต่อสัปดาห์ การมีเวลาเหลือพอและต้องการทำงานเพิ่มขึ้น และเพศ ภาคกลาง
 TABLE 12 EMPLOYED PERSONS BY AGE GROUP, HOURS WORKED PER WEEK, AVAILABILITY FOR ADDITIONAL WORK AND SEX, CENTRAL REGION

ประเภทที่ 1/2558 : Quarter 1/2015	จำนวนชั่วโมงทำงาน เพศ และ การมีเวลาเหลือพอ และต้องการทำงานเพิ่มขึ้น	รวม										SEX AND AVAILABILITY FOR ADDITIONAL WORK
		Total	15-19	20-24	25-29	30-34	Age Group	35-39	40-49	50-59	>= 60	
	ชาย	6,200.6	150.1	530.4	798.1	829.7	831.2	1,502.7	1,051.5	507.0	TOTAL(MALE)	Available
	มี	36.4	1.2	2.3	5.3	4.5	4.8	6.6	6.8	5.2	Available	
	ไม่มี	6,164.1	149.0	528.1	792.8	825.3	826.5	1,496.1	1,044.7	501.8	Not available	
	มีงานประจำแต่ไม่ได้ทำงาน	59.6	0.6	4.3	8.4	6.4	6.0	10.9	10.1	12.9	With job not work	
	มี	5.5	0.2	0.2	0.5	0.1	0.3	1.0	1.4	1.9	Available	
	ไม่มี	54.1	0.4	4.1	7.9	6.3	5.7	9.9	8.8	11.0	Not available	
	1-9 ชั่วโมง	88.2	5.8	5.9	9.2	17.2	17.2	22.8	6.1	5.0	1-9 hours	
	มี	0.9	0.1	-	0.2	-	0.4	-	-	0.1	Available	
	ไม่มี	88.4	5.7	5.9	9.1	17.2	16.8	22.8	6.1	4.9	Not available	
	10-19 ชั่วโมง	347.5	4.1	29.1	51.8	56.3	49.5	78.4	58.8	19.6	10-19 hours	
	มี	2.6	-	0.2	0.2	1.3	0.1	0.1	0.5	0.2	Available	
	ไม่มี	344.9	4.1	29.0	51.6	55.0	49.4	78.3	58.3	19.4	Not available	
	20-29 ชั่วโมง	388.9	9.8	39.8	42.4	48.0	51.7	96.4	58.0	43.8	20-29 hours	
	มี	6.2	0.1	0.3	0.3	0.7	1.1	0.5	1.9	1.2	Available	
	ไม่มี	383.7	9.7	39.4	42.1	47.3	50.6	95.9	56.1	42.6	Not available	
	30-34 ชั่วโมง	308.4	7.1	24.1	36.7	41.0	36.6	71.3	53.6	38.0	30-34 hours	
	มี	6.5	0.6	-	2.1	0.5	0.5	1.2	1.3	0.3	Available	
	ไม่มี	301.9	6.5	24.1	34.6	40.5	36.1	70.1	52.3	37.7	Not available	
	35-39 ชั่วโมง	507.4	9.5	33.3	38.8	46.7	46.8	134.3	121.6	76.5	35-39 hours	
	มี	5.8	0.2	0.2	0.9	0.2	0.7	1.9	1.4	0.3	Available	
	ไม่มี	501.7	9.3	33.1	37.9	46.5	46.1	132.4	120.1	76.2	Not available	
	40-49 ชั่วโมง	2,916.0	75.7	256.1	418.1	405.6	386.9	698.4	491.8	183.5	40-49 hours	
	มี	8.0	-	1.4	0.7	1.5	1.2	1.9	0.2	1.1	Available	
	ไม่มี	2,908.0	75.7	254.7	417.4	404.1	385.7	696.4	491.7	182.4	Not available	
	50 ชั่วโมงขึ้นไป	1,582.5	37.5	137.8	192.8	208.6	236.5	390.3	251.3	127.7	50 hours and over	
	มี	1.1	-	-	0.5	0.2	0.4	-	-	-	Available	
	ไม่มี	1,581.4	37.5	137.8	192.3	208.5	236.1	390.3	251.3	127.7	Not available	
	หญิง	5,268.6	81.3	426.9	661.0	732.3	731.9	1,346.6	892.3	396.3	TOTAL(FEMALE)	
	มี	22.3	0.7	0.8	2.6	3.9	3.2	4.8	4.2	2.2	Available	
	ไม่มี	5,246.4	80.6	426.1	658.4	728.4	728.6	1,341.9	888.1	394.2	Not available	
	มีงานประจำแต่ไม่ได้ทำงาน	52.1	1.6	4.6	4.5	9.0	3.7	13.6	7.2	7.9	With job not work	
	มี	3.8	-	0.4	0.2	0.2	0.1	0.9	1.2	0.9	Available	
	ไม่มี	48.4	1.6	4.2	4.4	8.9	3.6	12.7	6.0	7.0	Not available	
	1-9 ชั่วโมง	73.0	2.2	7.6	11.2	13.1	14.8	16.5	4.3	3.4	1-9 hours	
	มี	1.7	-	-	-	1.3	-	0.3	-	0.1	Available	
	ไม่มี	71.4	2.2	7.6	11.2	11.8	14.8	16.3	4.3	3.3	Not available	
	10-19 ชั่วโมง	302.3	3.5	17.1	51.9	45.0	56.0	60.4	48.9	17.6	10-19 hours	
	มี	1.8	-	-	0.9	0.1	0.4	0.0	-	0.5	Available	
	ไม่มี	300.5	3.5	17.1	50.9	44.9	57.6	60.3	48.9	17.2	Not available	
	20-29 ชั่วโมง	362.0	2.6	37.0	38.3	53.8	47.9	77.1	64.9	40.4	20-29 hours	
	มี	5.1	-	0.4	1.1	0.9	1.2	0.7	0.5	0.3	Available	
	ไม่มี	357.0	2.6	36.6	37.2	52.9	46.7	76.4	64.5	40.1	Not available	
	30-34 ชั่วโมง	278.7	2.5	24.7	25.9	34.1	29.5	71.9	58.2	31.9	30-34 hours	
	มี	2.2	-	-	0.1	0.5	-	0.9	0.8	-	Available	
	ไม่มี	276.4	2.5	24.7	25.8	33.6	29.5	71.1	57.3	31.9	Not available	
	35-39 ชั่วโมง	471.3	8.7	21.4	42.2	51.5	54.1	116.7	118.1	58.8	35-39 hours	
	มี	2.2	-	-	0.4	0.4	0.3	0.3	0.7	0.3	Available	
	ไม่มี	469.1	8.7	21.4	41.9	51.1	53.8	116.4	117.4	58.5	Not available	
	40-49 ชั่วโมง	2,451.5	39.9	217.4	352.4	343.6	346.3	632.8	376.1	141.2	40-49 hours	
	มี	4.5	0.7	-	-	0.6	0.8	1.5	0.8	0.1	Available	
	ไม่มี	2,447.0	39.2	217.4	352.4	343.0	347.5	631.3	375.2	141.1	Not available	
	50 ชั่วโมงขึ้นไป	1,277.7	20.4	97.2	134.8	182.3	175.6	357.8	214.7	95.1	50 hours and over	
	มี	1.0	-	-	-	-	0.6	0.3	0.2	-	Available	
	ไม่มี	1,276.7	20.4	97.2	134.8	182.3	175.0	357.5	214.5	95.1	Not available	

หน่วยเป็นพัน : in Thousands

ตารางที่ 12 จำนวนผู้มีงานทำ จำแนกตามกลุ่มอายุ จำนวนชั่วโมงทำงานต่อสัปดาห์ การมีเวลาเหลือพอและต้องการทำงานเพิ่มขึ้น เพศ และเขตการปกครอง ภาคกลาง (ต่อ)

TABLE 12 EMPLOYED PERSONS BY AGE GROUP, HOURS WORKED PER WEEK, AVAILABILITY FOR ADDITIONAL WORK, SEX AND AREA, CENTRAL REGION (Contd.)

ไตรมาสที่ 1/2558 : Quarter 1/2015

ในเขตเทศบาล MUNICIPAL AREA

หน่วยเป็นพัน : In Thousands

จำนวนชั่วโมงทำงาน เพศ และ การมีเวลาเหลือพอ และต้องการทำงานเพิ่มขึ้น	รวม	กลุ่มอายุ							HOURS WORKED, SEX AND ADDITIONAL WORK	
		15-19	20-24	25-29	30-34	35-39	40-49	50-59		>= 60
ยอดรวม(ชาย)	2,817.8	53.8	233.6	383.4	402.5	396.9	688.0	472.1	187.5	TOTAL(MALE)
มี	15.1	0.2	1.1	1.8	1.5	2.3	3.6	2.3	2.4	Available
ไม่มี	2,802.7	53.7	232.5	381.6	400.9	394.7	684.4	469.8	185.1	Not available
มีงานประจำแต่ไม่ได้ทำงาน	24.5	0.6	1.6	2.6	2.4	2.2	6.7	4.4	3.9	With job not work
มี	3.7	0.2	0.2	0.3	-	0.2	0.7	0.9	1.3	Available
ไม่มี	20.8	0.4	1.4	2.3	2.4	2.0	6.1	3.5	2.7	Not available
1-9 ชั่วโมง	45.3	1.5	1.6	5.8	6.3	11.4	14.0	1.9	3.0	1-9 hours
มี	0.7	-	-	0.2	-	0.4	-	-	0.1	Available
ไม่มี	44.6	1.5	1.6	5.6	6.3	11.0	14.0	1.9	2.8	Not available
10-19 ชั่วโมง	172.6	0.9	11.4	20.5	32.4	32.8	35.4	28.1	11.1	10-19 hours
มี	0.8	-	0.2	-	0.6	-	-	-	-	Available
ไม่มี	171.8	0.9	11.2	20.5	31.9	32.8	35.4	28.1	11.1	Not available
20-29 ชั่วโมง	160.7	2.4	22.1	21.2	13.3	23.5	38.9	24.1	15.3	20-29 hours
มี	3.2	-	-	0.2	0.2	1.0	0.4	0.8	0.7	Available
ไม่มี	157.5	2.4	22.1	21.0	13.1	22.6	38.5	23.3	14.6	Not available
30-34 ชั่วโมง	124.0	1.5	4.7	14.7	21.2	15.6	27.8	24.7	13.9	30-34 hours
มี	0.6	-	-	0.3	-	-	0.3	-	-	Available
ไม่มี	123.4	1.5	4.7	14.3	21.2	15.6	27.5	24.7	13.9	Not available
35-39 ชั่วโมง	175.0	1.8	10.5	15.1	17.4	13.3	50.5	49.0	17.5	35-39 hours
มี	3.0	-	-	0.1	0.2	-	1.9	0.7	0.2	Available
ไม่มี	172.0	1.8	10.5	15.0	17.2	13.3	48.6	48.3	17.4	Not available
40-49 ชั่วโมง	1,356.0	28.5	112.3	207.7	196.9	186.2	339.5	220.6	64.4	40-49 hours
มี	2.6	-	0.7	0.7	0.5	0.3	0.4	-	0.1	Available
ไม่มี	1,353.4	28.5	111.6	207.1	196.5	185.9	339.1	220.6	64.2	Not available
50 ชั่วโมงขึ้นไป	759.8	16.8	69.5	95.9	112.6	111.9	175.2	119.5	58.4	50 hours and over
มี	0.6	-	-	-	0.2	0.4	-	-	-	Available
ไม่มี	759.2	16.8	69.5	95.9	112.4	111.5	175.2	119.5	58.4	Not available

ตารางที่ 12 จำนวนผู้มีงานทำ จำแนกตามกลุ่มอายุ จำนวนชั่วโมงทำงานต่อสัปดาห์ การมีเวลาเหลือพอและต้องการทำงานเพิ่มขึ้น เขต และเขตการปกครอง ภาคกลาง (ต่อ)

TABLE 12 EMPLOYED PERSONS BY AGE GROUP, HOURS WORKED PER WEEK, AVAILABILITY FOR ADDITIONAL WORK, SEX AND AREA, CENTRAL REGION (Contd.)

ไตรมาสที่ 1/2558 : Quarter 1/2015

ในเขตเทศบาล MUNICIPAL AREA

หน่วยเป็นพัน : In Thousands

จำนวนชั่วโมงทำงาน เพศ และ การมีเวลาเหลือพอ และต้องการทำงานเพิ่มขึ้น	รวม							HOURS WORKED, SEX AND AVAILABILITY FOR ADDITIONAL WORK	
	15-19	20-24	25-29	30-34	35-39	40-49	50-59		>= 60
ยอดรวม(หญิง)	2,467.8	202.7	328.2	370.7	349.3	628.7	385.6	166.8	TOTAL(FEMALE)
มี	11.7	0.8	1.0	2.3	1.8	2.2	2.3	0.6	Available
ไม่มี	2,456.1	201.9	327.1	368.4	347.5	626.5	383.2	166.2	Not available
มีงานประจำแต่ไม่ได้ทำงาน	24.8	3.2	0.5	4.8	2.7	6.9	2.1	4.5	With job not work
มี	2.4	0.4	0.2	0.2	-	0.6	0.9	0.2	Available
ไม่มี	22.4	2.9	0.3	4.6	2.7	6.4	1.1	4.3	Not available
1-9 ชั่วโมง	46.5	6.9	5.3	8.2	11.4	9.6	1.1	1.7	1-9 hours
มี	1.7	-	-	1.3	-	0.3	-	0.1	Available
ไม่มี	44.8	6.9	5.3	7.0	11.4	9.3	1.1	1.6	Not available
10-19 ชั่วโมง	154.6	8.5	24.0	25.9	26.6	33.0	27.5	7.3	10-19 hours
มี	1.0	-	0.9	0.1	-	0.0	-	-	Available
ไม่มี	153.6	8.5	23.2	25.8	26.6	32.9	27.5	7.3	Not available
20-29 ชั่วโมง	154.6	1.2	17.9	24.7	19.4	30.9	23.4	12.2	20-29 hours
มี	1.6	0.4	-	-	0.7	0.2	0.2	0.2	Available
ไม่มี	153.0	1.2	17.9	24.7	18.7	30.7	23.2	12.1	Not available
30-34 ชั่วโมง	109.8	-	12.2	18.6	12.7	26.9	19.7	10.3	30-34 hours
มี	0.3	-	-	-	-	0.2	0.2	-	Available
ไม่มี	109.5	-	12.2	18.6	12.7	26.7	19.6	10.3	Not available
35-39 ชั่วโมง	173.3	2.8	14.8	25.2	22.5	44.5	42.2	15.4	35-39 hours
มี	0.6	-	-	0.2	0.3	-	0.1	0.0	Available
ไม่มี	172.7	2.8	14.8	25.0	22.2	44.5	42.1	15.4	Not available
40-49 ชั่วโมง	1,189.5	19.8	189.9	178.0	171.9	301.5	161.9	63.3	40-49 hours
มี	3.3	-	-	0.6	0.4	0.7	0.8	0.1	Available
ไม่มี	1,186.2	19.1	189.9	177.4	171.5	300.8	161.1	63.2	Not available
50 ชั่วโมงขึ้นไป	614.9	8.0	63.6	85.4	82.1	175.6	107.6	52.2	50 hours and over
มี	0.9	-	-	-	0.5	0.3	0.2	-	Available
ไม่มี	614.0	8.0	63.6	85.4	81.7	175.3	107.5	52.2	Not available

ตารางที่ 12 จำนวนผู้ปฏิบัติงาน จำนวนตามกลุ่มอายุ จำนวนชั่วโมงทำงานต่อสัปดาห์ การมีเวลาเหลือพอและต้องการทำงานเพิ่มขึ้น เขต และเขตการปกครอง ภาคกลาง (ต่อ)
 TABLE 12 EMPLOYED PERSONS BY AGE GROUP, HOURS WORKED PER WEEK, AVAILABILITY FOR ADDITIONAL WORK, SEX AND AREA, CENTRAL REGION (Contd.)

ไตรมาสที่ 1/2558 : Quarter 1/2015	จำนวนชั่วโมงทำงาน เพศ และ การมีเวลาเหลือพอ และต้องการทำงานเพิ่มขึ้น	นอกเขตเทศบาล NON-MUNICIPAL AREA										หน่วยเป็นพัน : in Thousands																			
		รวม	กลุ่มอายุ Age Group					HOURS WORKED, SEX AND AVAILABILITY FOR ADDITIONAL WORK																							
	Total	15-19	20-24	25-29	30-34	35-39	40-49	50-59	>= 60	TOTAL(MALE)	Available	Not available	With job not wort	Available	Not available	1C-19 hours	Available	Not available	2C-29 hours	Available	Not available	3C-34 hours	Available	Not available	35-39 hours	Available	Not available	4C-49 hours	Available	Not available	50 hours and over
ยอดรวม(ชาย)	3,382.7	96.3	296.8	414.7	427.3	434.3	814.7	579.3	319.5	319.5	Available	Not available	With job not wort	Available	Not available	1C-19 hours	Available	Not available	2C-29 hours	Available	Not available	3C-34 hours	Available	Not available	35-39 hours	Available	Not available	4C-49 hours	Available	Not available	50 hours and over
มี	21.3	1.0	1.2	3.5	2.9	2.5	3.0	4.4	2.8	2.8	Available	Not available	With job not wort	Available	Not available	1C-19 hours	Available	Not available	2C-29 hours	Available	Not available	3C-34 hours	Available	Not available	35-39 hours	Available	Not available	4C-49 hours	Available	Not available	50 hours and over
ไม่มี	3,361.4	95.3	295.6	411.2	424.3	431.8	811.7	574.9	316.7	316.7	Available	Not available	With job not wort	Available	Not available	1C-19 hours	Available	Not available	2C-29 hours	Available	Not available	3C-34 hours	Available	Not available	35-39 hours	Available	Not available	4C-49 hours	Available	Not available	50 hours and over
มีงานประจำแต่ไม่ได้ทำงาน	35.1	-	2.6	5.8	4.0	3.8	4.2	5.8	9.0	9.0	Available	Not available	With job not wort	Available	Not available	1C-19 hours	Available	Not available	2C-29 hours	Available	Not available	3C-34 hours	Available	Not available	35-39 hours	Available	Not available	4C-49 hours	Available	Not available	50 hours and over
มี	1.8	-	-	0.1	0.1	0.1	0.4	0.5	0.6	0.6	Available	Not available	With job not wort	Available	Not available	1C-19 hours	Available	Not available	2C-29 hours	Available	Not available	3C-34 hours	Available	Not available	35-39 hours	Available	Not available	4C-49 hours	Available	Not available	50 hours and over
ไม่มี	33.4	-	2.6	5.7	3.9	3.7	3.8	5.3	8.3	8.3	Available	Not available	With job not wort	Available	Not available	1C-19 hours	Available	Not available	2C-29 hours	Available	Not available	3C-34 hours	Available	Not available	35-39 hours	Available	Not available	4C-49 hours	Available	Not available	50 hours and over
1-9 ชั่วโมง	43.9	4.4	4.4	3.5	10.9	5.8	8.8	4.2	2.0	2.0	Available	Not available	With job not wort	Available	Not available	1C-19 hours	Available	Not available	2C-29 hours	Available	Not available	3C-34 hours	Available	Not available	35-39 hours	Available	Not available	4C-49 hours	Available	Not available	50 hours and over
มี	0.1	0.1	-	-	-	-	-	-	-	-	Available	Not available	With job not wort	Available	Not available	1C-19 hours	Available	Not available	2C-29 hours	Available	Not available	3C-34 hours	Available	Not available	35-39 hours	Available	Not available	4C-49 hours	Available	Not available	50 hours and over
ไม่มี	43.8	4.3	4.4	3.5	10.9	5.8	8.8	4.2	2.0	2.0	Available	Not available	With job not wort	Available	Not available	1C-19 hours	Available	Not available	2C-29 hours	Available	Not available	3C-34 hours	Available	Not available	35-39 hours	Available	Not available	4C-49 hours	Available	Not available	50 hours and over
10-19 ชั่วโมง	175.0	3.2	17.8	31.3	23.8	16.7	43.0	30.8	8.5	8.5	Available	Not available	With job not wort	Available	Not available	1C-19 hours	Available	Not available	2C-29 hours	Available	Not available	3C-34 hours	Available	Not available	35-39 hours	Available	Not available	4C-49 hours	Available	Not available	50 hours and over
มี	1.9	-	-	0.2	0.7	0.1	0.1	0.5	0.2	0.2	Available	Not available	With job not wort	Available	Not available	1C-19 hours	Available	Not available	2C-29 hours	Available	Not available	3C-34 hours	Available	Not available	35-39 hours	Available	Not available	4C-49 hours	Available	Not available	50 hours and over
ไม่มี	173.1	3.2	17.8	31.1	23.1	16.6	42.9	30.2	8.3	8.3	Available	Not available	With job not wort	Available	Not available	1C-19 hours	Available	Not available	2C-29 hours	Available	Not available	3C-34 hours	Available	Not available	35-39 hours	Available	Not available	4C-49 hours	Available	Not available	50 hours and over
20-29 ชั่วโมง	229.1	7.4	17.7	21.1	34.7	28.2	57.5	34.0	28.5	28.5	Available	Not available	With job not wort	Available	Not available	1C-19 hours	Available	Not available	2C-29 hours	Available	Not available	3C-34 hours	Available	Not available	35-39 hours	Available	Not available	4C-49 hours	Available	Not available	50 hours and over
มี	3.0	0.1	0.3	0.1	0.6	0.2	0.1	1.2	0.5	0.5	Available	Not available	With job not wort	Available	Not available	1C-19 hours	Available	Not available	2C-29 hours	Available	Not available	3C-34 hours	Available	Not available	35-39 hours	Available	Not available	4C-49 hours	Available	Not available	50 hours and over
ไม่มี	226.1	7.4	17.4	21.0	34.2	28.1	57.4	32.8	28.0	28.0	Available	Not available	With job not wort	Available	Not available	1C-19 hours	Available	Not available	2C-29 hours	Available	Not available	3C-34 hours	Available	Not available	35-39 hours	Available	Not available	4C-49 hours	Available	Not available	50 hours and over
30-34 ชั่วโมง	184.4	5.6	19.5	22.0	19.8	21.0	43.6	28.9	24.1	24.1	Available	Not available	With job not wort	Available	Not available	1C-19 hours	Available	Not available	2C-29 hours	Available	Not available	3C-34 hours	Available	Not available	35-39 hours	Available	Not available	4C-49 hours	Available	Not available	50 hours and over
มี	5.9	0.6	-	1.8	0.5	0.5	0.9	1.3	0.3	0.3	Available	Not available	With job not wort	Available	Not available	1C-19 hours	Available	Not available	2C-29 hours	Available	Not available	3C-34 hours	Available	Not available	35-39 hours	Available	Not available	4C-49 hours	Available	Not available	50 hours and over
ไม่มี	178.5	5.0	19.5	20.3	19.3	20.5	42.6	27.6	23.8	23.8	Available	Not available	With job not wort	Available	Not available	1C-19 hours	Available	Not available	2C-29 hours	Available	Not available	3C-34 hours	Available	Not available	35-39 hours	Available	Not available	4C-49 hours	Available	Not available	50 hours and over
35-39 ชั่วโมง	332.4	7.8	22.7	23.7	29.4	33.5	83.8	72.6	59.0	59.0	Available	Not available	With job not wort	Available	Not available	1C-19 hours	Available	Not available	2C-29 hours	Available	Not available	3C-34 hours	Available	Not available	35-39 hours	Available	Not available	4C-49 hours	Available	Not available	50 hours and over
มี	2.8	0.2	0.2	0.8	-	0.7	-	0.8	0.2	0.2	Available	Not available	With job not wort	Available	Not available	1C-19 hours	Available	Not available	2C-29 hours	Available	Not available	3C-34 hours	Available	Not available	35-39 hours	Available	Not available	4C-49 hours	Available	Not available	50 hours and over
ไม่มี	329.6	7.5	22.6	22.9	29.4	32.8	83.8	71.8	58.8	58.8	Available	Not available	With job not wort	Available	Not available	1C-19 hours	Available	Not available	2C-29 hours	Available	Not available	3C-34 hours	Available	Not available	35-39 hours	Available	Not available	4C-49 hours	Available	Not available	50 hours and over
40-49 ชั่วโมง	1,560.0	47.3	143.8	210.3	208.7	200.7	358.8	271.3	119.1	119.1	Available	Not available	With job not wort	Available	Not available	1C-19 hours	Available	Not available	2C-29 hours	Available	Not available	3C-34 hours	Available	Not available	35-39 hours	Available	Not available	4C-49 hours	Available	Not available	50 hours and over
มี	5.3	-	0.7	-	1.1	0.9	1.5	0.2	1.0	1.0	Available	Not available	With job not wort	Available	Not available	1C-19 hours	Available	Not available	2C-29 hours	Available	Not available	3C-34 hours	Available	Not available	35-39 hours	Available	Not available	4C-49 hours	Available	Not available	50 hours and over
ไม่มี	1,554.7	47.3	143.1	210.3	207.6	199.8	357.4	271.1	118.1	118.1	Available	Not available	With job not wort	Available	Not available	1C-19 hours	Available	Not available	2C-29 hours	Available	Not available	3C-34 hours	Available	Not available	35-39 hours	Available	Not available	4C-49 hours	Available	Not available	50 hours and over
50 ชั่วโมงขึ้นไป	822.7	20.7	68.3	97.0	96.0	124.6	215.1	131.8	69.3	69.3	Available	Not available	With job not wort	Available	Not available	1C-19 hours	Available	Not available	2C-29 hours	Available	Not available	3C-34 hours	Available	Not available	35-39 hours	Available	Not available	4C-49 hours	Available	Not available	50 hours and over
มี	0.5	-	-	0.5	-	-	-	-	-	-	Available	Not available	With job not wort	Available	Not available	1C-19 hours	Available	Not available	2C-29 hours	Available	Not available	3C-34 hours	Available	Not available	35-39 hours	Available	Not available	4C-49 hours	Available	Not available	50 hours and over
ไม่มี	822.2	20.7	68.3	96.4	96.0	124.6	215.1	131.8	69.3	69.3	Available	Not available	With job not wort	Available	Not available	1C-19 hours	Available	Not available	2C-29 hours	Available	Not available	3C-34 hours	Available	Not available	35-39 hours	Available	Not available	4C-49 hours	Available	Not available	50 hours and over

ตารางที่ 12 จำนวนผู้ปฏิบัติงาน จำนวนตามกลุ่มอายุ จำนวนชั่วโมงทำงานต่อสัปดาห์ การมีเวลาเหลือพอและต้องการทำงานเพิ่มขึ้น เขต และเขตการปกครอง ภาคกลาง (ต่อ)

TABLE 12 EMPLOYED PERSONS BY AGE GROUP, HOURS WORKED PER WEEK, AVAILABILITY FOR ADDITIONAL WORK, SEX AND AREA, CENTRAL REGION (Contd.)

ไตรมาสที่ 1/2558 : Quarter 1/2015 หน่วยเป็นพัน : In Thousands

นอกเขตเทศบาล NON-MUNICIPAL AREA

จำนวนชั่วโมงทำงาน เพศ และ การมีเวลาเหลือพอ และต้องการทำงานเพิ่มขึ้น	รวม	กลุ่มอายุ Age Group										HOURS WORKED, SEX AND AVAILABILITY FOR ADDITIONAL WORK
		15-19	20-24	25-29	30-34	35-39	40-49	50-59	>= 60	TOTAL(FEMALE)		
ยอดรวม(หญิง)	2,800.8	45.4	224.2	332.9	361.6	382.6	717.9	506.7	229.5	Available		
มี	10.5	-	-	1.6	1.5	1.5	2.6	1.8	1.6	Not available		
ไม่มี	2,790.3	45.4	224.2	331.3	360.1	381.1	715.4	504.9	228.0	With job not wort		
มีงานประจำแต่ไม่ได้ทำงาน	27.4	1.5	1.3	4.0	4.3	1.0	6.6	5.2	3.4	Available		
มี	1.4	-	-	-	-	0.1	0.3	0.3	0.7	Not available		
ไม่มี	26.0	1.5	1.3	4.0	4.3	1.0	6.3	4.9	2.7	19 hours		
1-9 ชั่วโมง	26.6	-	0.7	5.8	4.8	3.4	7.0	3.2	1.7	Available		
มี	-	-	-	-	-	-	-	-	-	Not available		
ไม่มี	26.6	-	0.7	5.8	4.8	3.4	7.0	3.2	1.7	1C-19 hours		
10-19 ชั่วโมง	147.7	1.7	8.5	27.8	19.1	31.3	27.4	21.3	10.4	Available		
มี	0.9	-	-	0.1	-	0.4	-	-	0.5	Not available		
ไม่มี	146.8	1.7	8.5	27.8	19.1	31.0	27.4	21.3	9.9	2C-29 hours		
20-29 ชั่วโมง	207.4	1.4	12.0	20.4	29.2	28.5	46.2	41.5	28.2	Available		
มี	3.5	-	-	1.1	0.9	0.6	0.5	0.3	0.2	Not available		
ไม่มี	204.0	1.4	12.0	19.3	28.3	28.0	45.7	41.3	28.0	3C-34 hours		
30-34 ชั่วโมง	168.9	2.5	15.4	13.7	15.5	16.8	45.0	38.4	21.7	Available		
มี	1.9	-	-	0.1	0.5	-	0.7	0.7	-	Not available		
ไม่มี	167.0	2.5	15.4	13.6	14.9	16.8	44.3	37.8	21.7	35-39 hours		
35-39 ชั่วโมง	298.0	5.9	15.4	27.4	26.3	31.6	72.2	75.9	43.4	Available		
มี	1.6	-	-	0.4	0.1	-	0.3	0.6	0.2	Not available		
ไม่มี	296.5	5.9	15.4	27.0	26.2	31.6	71.9	75.3	43.1	4C-49 hours		
40-49 ชั่วโมง	1,262.0	20.1	114.0	162.5	165.6	176.4	331.3	214.2	77.9	Available		
มี	1.2	-	-	-	-	0.4	0.8	-	-	Not available		
ไม่มี	1,260.8	20.1	114.0	162.5	165.6	176.0	330.5	214.2	77.9	50hours and over		
50 ชั่วโมงขึ้นไป	662.8	12.3	56.8	71.2	96.9	93.5	182.2	107.1	42.9	Available		
มี	0.1	-	-	-	-	0.1	-	-	-	Not available		
ไม่มี	662.7	12.3	56.8	71.2	96.9	93.4	182.2	107.1	42.9	50hours and over		

ตารางที่ 13 จำนวนผู้ว่างงาน ที่หางานทำ จำนวนตามระยะเวลาที่หางานทำ ระดับการศึกษาที่สำเร็จ ภาคกลาง

TABLE 13 UNEMPLOYED PERSONS, SEEKING JOB BY DURATION OF SEEKING JOB, LEVEL OF EDUCATIONAL ATTAINMENT, CENTRAL REGION

ไตรมาสที่ 1/2558 : Quarter 1/2015

หน่วยเป็นคน : Person

ระดับการศึกษาที่สำเร็จ	รวม	ระยะเวลาที่หางานทำ						Duration of seeking job		LEVEL OF EDUCATIONAL ATTAINMENT	
		< 1 เดือน	1 - 2.9 เดือน	3 - 5.9 เดือน	6 - 8.9 เดือน	9 - 11.9 เดือน	>=12 เดือน	ไม่ทราบ	Months	Months	Months
ยอดรวม	30,041	21,527	5,507	2,227	-	-	337	443	TOTAL		
1. ไม่มีการศึกษา	268	268	-	-	-	-	-	-	No education		
2. ต่ำกว่าประถมศึกษา	-	-	-	-	-	-	-	-	Less than Elementary		
3. ประถมศึกษา	3,182	2,982	199	-	-	-	-	-	Elementary		
4. มัธยมศึกษาตอนต้น	6,338	5,823	179	-	-	337	-	-	Lower Secondary		
5. มัธยมศึกษาตอนปลาย	11,563	9,292	2,009	262	-	-	-	-	Upper Secondary Level		
สายสามัญ	9,082	7,754	1,066	262	-	-	-	-	General/Academic		
สายอาชีพศึกษา	2,481	1,538	943	-	-	-	-	-	Vocational		
สายวิชาการศึกษา	-	-	-	-	-	-	-	-	Teacher Training		
6. อุดมศึกษา	8,134	2,607	3,120	1,965	-	-	-	443	Higher Level		
สายวิชาการ	3,332	381	2,269	682	-	-	-	-	Academic		
สายวิชาชีพ	4,803	2,226	850	1,283	-	-	-	443	Higher Technical Education		
สายวิชาการศึกษา	-	-	-	-	-	-	-	-	Teacher Training		
7. อื่นๆ	555	555	-	-	-	-	-	-	1/ Others		
8. ไม่ทราบ	-	-	-	-	-	-	-	-	Unknown		

1/ รวมอาชีพระยะสั้น Including Short Course Vocational

ตารางที่ 13 จำนวนผู้ว่างงาน ที่ทำงานทำ จำแนกตามระยะเวลาที่ทำงานทำ ระดับการศึกษาที่สำเร็จ และเพศ ภาคกลาง

TABLE 13 UNEMPLOYED PERSONS, SEEKING JOB BY DURATION OF SEEKING JOB, LEVEL OF EDUCATIONAL ATTAINMENT AND SEX, CENTRAL REGION

ไตรมาสที่ 1/2558 : Quarter 1/2015

ระดับการศึกษาที่สำเร็จ	รวม	ระยะเวลาที่ทำงานทำ						ไม่ทราบ	LEVEL OF EDUCATIONAL ATTAINMENT
		< 1 เดือน	1 - 2.9 เดือน	3 - 5.9 เดือน	6 - 8.9 เดือน	9 - 11.9 เดือน	>=12 เดือน		
Total	Month	Months	Months	Months	Months	Months	Months	Unknown	
ชาย	17,842	12,611	4,228	944	-	-	60	-	MALE
ไม่มีการศึกษา	268	268	-	-	-	-	-	-	No education
ต่ำกว่าประถมศึกษา	-	-	-	-	-	-	-	-	Less than Elementary
ประถมศึกษา	2,961	2,762	199	-	-	-	-	-	Elementary
มัธยมศึกษาตอนต้น	4,837	4,598	179	-	-	-	60	-	Lower Secondary
มัธยมศึกษาตอนปลาย	4,732	3,088	1,382	262	-	-	-	-	Upper Secondary Level
สายสามัญ	2,490	1,789	439	262	-	-	-	-	General/Academic
สายอาชีพศึกษา	2,242	1,298	943	-	-	-	-	-	Vocational
สายวิชาการศึกษา	-	-	-	-	-	-	-	-	Teacher Training
อุดมศึกษา	4,489	1,340	2,467	682	-	-	-	-	Higher Level
สายวิชาการ	2,299	-	1,617	682	-	-	-	-	Academic
สายวิชาชีพ	2,190	1,340	850	-	-	-	-	-	Higher Technical Education
สายวิชาการศึกษา	-	-	-	-	-	-	-	-	Teacher Training
อื่นๆ ^{1/}	555	555	-	-	-	-	-	-	Others ^{1/}
ไม่ทราบ	-	-	-	-	-	-	-	-	Unknown
หญิง	12,198	8,916	1,279	1,283	-	-	277	443	FEMALE
ไม่มีการศึกษา	-	-	-	-	-	-	-	-	No education
ต่ำกว่าประถมศึกษา	-	-	-	-	-	-	-	-	Less than Elementary
ประถมศึกษา	220	220	-	-	-	-	-	-	Elementary
มัธยมศึกษาตอนต้น	1,501	1,225	-	-	-	-	277	-	Lower Secondary
มัธยมศึกษาตอนปลาย	6,831	6,204	627	-	-	-	-	-	Upper Secondary Level
สายสามัญ	6,592	5,965	627	-	-	-	-	-	General/Academic
สายอาชีพศึกษา	239	239	-	-	-	-	-	-	Vocational
สายวิชาการศึกษา	-	-	-	-	-	-	-	-	Teacher Training
อุดมศึกษา	3,646	1,267	652	1,283	-	-	-	443	Higher Level
สายวิชาการ	1,033	381	652	-	-	-	-	-	Academic
สายวิชาชีพ	2,612	886	-	1,283	-	-	-	443	Higher Technical Education
สายวิชาการศึกษา	-	-	-	-	-	-	-	-	Teacher Training
อื่นๆ ^{1/}	-	-	-	-	-	-	-	-	Others ^{1/}
ไม่ทราบ	-	-	-	-	-	-	-	-	Unknown

1/ รวมอาชีพระยะสั้น Including Short Course Vocational

ตารางที่ 13 จำนวนผู้ว่างงาน ที่ทำงานทำ จำแนกตามระยะเวลาที่ทำงานทำ ระดับการศึกษาที่สำเร็จ เพศ และเขตการปกครอง ภาคกลาง (ต่อ)

TABLE 13 UNEMPLOYED PERSONS, SEEKING JOB BY DURATION OF SEEKING JOB, LEVEL OF EDUCATIONAL ATTAINMENT, SEX AND AREA, CENTRAL REGION (Contd.)

ระดับการศึกษาที่สำเร็จ	รวม	ในเขตเทศบาล MUNICIPAL AREA										LEVEL OF EDUCATIONAL ATTAINMENT
		ระยะเวลาที่ทำงานทำ Duration of seeking job										
		< 1 เดือน	1 - 2.9 เดือน	3 - 5.9 เดือน	6 - 8.9 เดือน	9 - 11.9 เดือน	>=12 เดือน	ไม่ทราบ				
Total	Month	Months	Months	Months	Months	Months	Unknown					
ยอดรวม	14,741	11,675	2,729	-	-	-	337	-	-	-	TOTAL	
ชาย	6,619	4,885	1,674	-	-	-	60	-	-	-	MALE	
ไม่มีการศึกษา	-	-	-	-	-	-	-	-	-	-	No education	
ต่ำกว่าประถมศึกษา	-	-	-	-	-	-	-	-	-	-	Less than Elementary	
ประถมศึกษา	1,844	1,645	199	-	-	-	-	-	-	-	Elementary	
มัธยมศึกษาตอนต้น	962	902	-	-	-	-	-	-	-	-	Lower Secondary	
มัธยมศึกษาตอนปลาย	549	443	105	-	-	-	60	-	-	-	Upper Secondary Level	
สายสามัญ	549	443	105	-	-	-	-	-	-	-	General/Academic	
สายอาชีพศึกษา	-	-	-	-	-	-	-	-	-	-	Vocational	
สายวิชาการศึกษา	-	-	-	-	-	-	-	-	-	-	Teacher Training	
อุดมศึกษา	2,709	1,340	1,369	-	-	-	-	-	-	-	Higher Level	
สายวิชาการ	1,297	-	1,297	-	-	-	-	-	-	-	Academic	
สายวิชาชีพ	1,412	1,340	72	-	-	-	-	-	-	-	Higher Technical Education	
สายวิชาการศึกษา	-	-	-	-	-	-	-	-	-	-	Teacher Training	
อื่นๆ ^{1/}	555	555	-	-	-	-	-	-	-	-	Others ^{1/}	
ไม่ทราบ	-	-	-	-	-	-	-	-	-	-	Unknown	
หญิง	8,122	6,790	1,056	-	-	-	277	-	-	-	FEMALE	
ไม่มีการศึกษา	-	-	-	-	-	-	-	-	-	-	No education	
ต่ำกว่าประถมศึกษา	-	-	-	-	-	-	-	-	-	-	Less than Elementary	
ประถมศึกษา	220	220	-	-	-	-	-	-	-	-	Elementary	
มัธยมศึกษาตอนต้น	277	-	-	-	-	-	277	-	-	-	Lower Secondary	
มัธยมศึกษาตอนปลาย	6,608	6,204	404	-	-	-	-	-	-	-	Upper Secondary Level	
สายสามัญ	6,369	5,965	404	-	-	-	-	-	-	-	General/Academic	
สายอาชีพศึกษา	239	239	-	-	-	-	-	-	-	-	Vocational	
สายวิชาการศึกษา	-	-	-	-	-	-	-	-	-	-	Teacher Training	
อุดมศึกษา	1,018	365	652	-	-	-	-	-	-	-	Higher Level	
สายวิชาการ	811	159	652	-	-	-	-	-	-	-	Academic	
สายวิชาชีพ	206	206	-	-	-	-	-	-	-	-	Higher Technical Education	
สายวิชาการศึกษา	-	-	-	-	-	-	-	-	-	-	Teacher Training	
อื่นๆ ^{1/}	-	-	-	-	-	-	-	-	-	-	Others ^{1/}	
ไม่ทราบ	-	-	-	-	-	-	-	-	-	-	Unknown	

1/ รวมอาชีพระยะสั้น Including Short Course Vocational

ตารางที่ 13 จำนวนผู้ว่างงาน ที่ทำงานทำ จำนวนตามระยะเวลาที่ทำงานทำ ระดับการศึกษาที่สำเร็จ เพศ และเขตการปกครอง ภาคกลาง (ต่อ)

TABLE 13 UNEMPLOYED PERSONS, SEEKING JOB BY DURATION OF SEEKING JOB, LEVEL OF EDUCATIONAL ATTAINMENT, SEX AND AREA, CENTRAL REGION (Contd.)

ไตรมาสที่ 1/2558 : Quarter 1/2015

นอกเขตเทศบาล NON-MUNICIPAL AREA

ระดับการศึกษาที่สำเร็จ	รวม	ระยะเวลาที่ทำงานทำ						ไม่ทราบ	LEVEL OF EDUCATIONAL ATTAINMENT
		Duration of seeking job							
		< 1 เดือน	1 - 2.9 เดือน	3 - 5.9 เดือน	6 - 8.9 เดือน	9 - 11.9 เดือน	>=12 เดือน		
Total	Month	Months	Months	Months	Months	Months	Unknown		
ยอดรวม	15,300	9,852	2,777	2,227	-	-	443	TOTAL	
ชาย	11,224	7,726	2,554	944	-	-	-	MALE	
ไม่มีการศึกษา	268	268	-	-	-	-	-	No education	
ต่ำกว่าประถมศึกษา	-	-	-	-	-	-	-	Less than Elementary	
ประถมศึกษา	1,117	1,117	-	-	-	-	-	Elementary	
มัธยมศึกษาตอนต้น	3,875	3,697	179	-	-	-	-	Lower Secondary	
มัธยมศึกษาตอนปลาย	4,183	2,644	1,277	262	-	-	-	Upper Secondary Level	
สายสามัญ	1,941	1,346	333	262	-	-	-	General/Academic	
สายอาชีพศึกษา	2,242	1,298	943	-	-	-	-	Vocational	
สายวิชาการศึกษา	-	-	-	-	-	-	-	Teacher Training	
อุดมศึกษา	1,780	-	1,098	682	-	-	-	Higher Level	
สายวิชาการ	1,002	-	320	682	-	-	-	Academic	
สายวิชาชีพ	778	-	778	-	-	-	-	Higher Technical Education	
สายวิชาการศึกษา	-	-	-	-	-	-	-	Teacher Training	
อื่นๆ 1/	-	-	-	-	-	-	-	Others 1/	
ไม่ทราบ	-	-	-	-	-	-	-	Unknown	
หญิง	4,076	2,126	223	1,283	-	-	443	FEMALE	
ไม่มีการศึกษา	-	-	-	-	-	-	-	No education	
ต่ำกว่าประถมศึกษา	-	-	-	-	-	-	-	Less than Elementary	
ประถมศึกษา	-	-	-	-	-	-	-	Elementary	
มัธยมศึกษาตอนต้น	1,225	1,225	-	-	-	-	-	Lower Secondary	
มัธยมศึกษาตอนปลาย	223	-	223	-	-	-	-	Upper Secondary Level	
สายสามัญ	223	-	223	-	-	-	-	General/Academic	
สายอาชีพศึกษา	-	-	-	-	-	-	-	Vocational	
สายวิชาการศึกษา	-	-	-	-	-	-	-	Teacher Training	
อุดมศึกษา	2,628	902	-	1,283	-	-	443	Higher Level	
สายวิชาการ	222	222	-	-	-	-	-	Academic	
สายวิชาชีพ	2,406	680	-	1,283	-	-	443	Higher Technical Education	
สายวิชาการศึกษา	-	-	-	-	-	-	-	Teacher Training	
อื่นๆ 1/	-	-	-	-	-	-	-	Others 1/	
ไม่ทราบ	-	-	-	-	-	-	-	Unknown	

1/ รวมอาชีพระยะสั้น Including Short Course Vocational

ตารางที่ 14 จำนวนผู้ว่างงาน ที่เคยทำงานมาก่อน จำแนกตามอาชีพที่ครั้งสุดท้าย อุตสาหกรรมที่ครั้งสุดท้าย ภาคกลาง
TABLE 14 UNEMPLOYED PERSONS, EVER WORKED BY LAST OCCUPATION, LAST INDUSTRY, CENTRAL REGION

ไตรมาสที่ 1/2558 : Quarter 1/2015

หน่วยเป็นหมื่น : Person

อาชีพที่ครั้งสุดท้าย	อุตสาหกรรมที่ครั้งสุดท้าย										รวม	LAST OCCUPATION
	เกษตรกรรม การปศุสัตว์ และการประมง Agriculture	เหมืองแร่ และเหมืองหิน Mining	การผลิต ไฟฟ้า ก๊าซ ไอน้ำระบบปรับอากาศ Electricity	การก่อสร้าง การซ่อมแซม Transport, storage	การขนส่ง การขนส่ง การขนส่ง Transportation	ที่พักแรมและ บริการด้านอาหาร Accommodation and food service	ข้อมูลข่าวสาร และการสื่อสาร Information and communication	การเงินและ การประกันภัย Financial intermediation	การค้าปลีก และร้านอาหาร Retail and food	การขนส่ง และ การขนส่ง Transportation		
ยอดรวม	63,817	6,555	21,215	8,052	18,957	1,533	2,604	-	715	TOTAL		
1. ผู้จัดการ ข้าราชการบำนาญ และผู้บัญญัติกฎหมาย	1,299	-	861	-	438	-	-	-	-	-	1. managers, senior officials and Legislators	
2. ผู้ประกอบการวิชาชีพต่าง ๆ	158	-	-	-	-	-	-	-	-	-	2. Professionals	
3. เจ้าหน้าที่เทคนิคและผู้ประกอบวิชาชีพ ที่เกี่ยวข้องกับด้านต่างๆ	3,304	-	-	-	2,953	-	-	-	200	-	3. Technicians and associate professionals	
4. เสมียน	3,492	521	652	-	1,241	-	-	-	515	-	4. Clerks	
5. พนักงานบริการและผู้จำหน่ายสินค้า	12,306	-	239	-	9,088	-	2,098	-	-	-	5. Service workers and sell goods	
6. ผู้ปฏิบัติงานที่มีชื่อในด้านการเกษตร ป่าไม้ และประมง	3,673	3,673	-	-	-	-	-	-	-	-	6. Skilled agricultural forest and fishery workers	
7.ช่างฝีมือ และผู้ปฏิบัติงานที่เกี่ยวข้อง	14,060	-	6,644	4,930	2,235	251	-	-	-	-	7. Craft and associate professionals	
8. ผู้ควบคุมเครื่องจักรโรงงานและเครื่องจักร และผู้ปฏิบัติงานด้านการประกอบ	11,387	346	9,032	147	284	1,282	295	-	-	-	8. Plant and machine controllers and assemblers	
9. ผู้ประกอบอาชีพงานพื้นฐาน	14,138	2,015	3,787	2,975	2,717	-	210	-	-	-	9. Elementary occupations	
10. คนงานซึ่งไม่ได้จำแนกไว้ทั้งหมดอื่น	-	-	-	-	-	-	-	-	-	-	-	10. Workers not classifiable by occupation

ตารางที่ 14 จำนวนผู้ว่างงาน ที่เคยทำงานมาก่อน จำนวนตามอาชีพที่ทำครั้งสุดท้าย อุตสาหกรรมที่ทำครั้งสุดท้าย ภาคกลาง (ต่อ)

TABLE 14 UNEMPLOYED PERSONS, EVER WORKED BY LAST OCCUPATION, LAST INDUSTRY, CENTRAL REGION (Contd.)

หน่วยเป็นพัน : Person

ไตรมาสที่ 1/2558 : Quarter 1/2015

อาชีพที่ทำครั้งสุดท้าย	อุตสาหกรรมที่ทำครั้งสุดท้าย (ต่อ) Last Industry (Contd.)										LAST OCCUPATION	
	กิจกรรมทางวิชาชีพ และเทคนิค Professional/technical activities	กิจการบริหาร และป้องกันประเทศ Administrative/public administration	การบริการสนับสนุน และการบริการ support service activities	การศึกษา และการบริหารราชการ Education/public administration	การศึกษาด้านสุขภาพ และสังคมศาสตร์ Health and social work	ความบันเทิง และนันทนาการ entertainment	บริการอื่น ๆ Other service	งานในครัวเรือน ส่วนบุคคล household	กิจกรรมของ องค์กร Extra-territorial	ไม่ทราบ		
ยอดรวม	-	-	396	661	488	510	277	925	212	-	-	TOTAL
1. ผู้จัดการ ข้าราชการระดับอาวุโส และผู้บัญชาการกองทัพอากาศ	-	-	-	-	-	-	-	-	-	-	-	1. managers, senior officials and Legislators
2. ผู้ประกอบการวิชาชีพต่าง ๆ	-	-	-	-	-	-	158	-	-	-	-	2. Professionals
3. เจ้าหน้าที่เทคนิคและผู้ประกอบวิชาชีพ ที่เกี่ยวข้องกับด้านต่างๆ	-	-	-	-	-	151	-	-	-	-	-	3. Technicians and associate professionals
4. เสมียน	-	-	268	-	-	-	-	-	-	-	-	4. Clerks
5. พนักงานบริการและผู้จำหน่ายสินค้า	-	-	-	-	-	64	-	817	-	-	-	5. Service workers and sell goods
6. ผู้ปฏิบัติงานที่มีชื่อในด้านการเกษตร ป่าไม้ และประมง	-	-	-	-	-	-	-	-	-	-	-	6. Skilled agricultural forest and fishery workers
7. ช่างฝีมือ และผู้ปฏิบัติงานที่เกี่ยวข้อง	-	-	-	-	-	-	-	-	-	-	-	7. Craft and associate professionals
8. ผู้ควบคุมเครื่องจักรโรงงานและเครื่องจักร และผู้ปฏิบัติงานด้านการประกอบ	-	-	-	-	-	-	-	-	-	-	-	8. Plant and machine controlors and assemblers
9. ผู้ประกอบอาชีพงานพื้นฐาน	-	128	661	488	296	119	107	212	-	-	-	9. Elementary occupations
10. คนงานซึ่งไม่ได้จำแนกไว้ในหมวดอื่น	-	-	-	-	-	-	-	-	-	-	-	10. Workers not classifiable by occupation

ตารางที่ 14 จำนวนผู้ว่างงาน ที่แยกตามก่อน ภายหลังการจ้างงาน อุตสาหกรรมที่ทำงาน และเพศ ภาคกลาง
 TABLE 14 UNEMPLOYED PERSONS, EVER WORKED BY LAST OCCUPATION, LAST INDUSTRY AND SEX, CENTRAL REGION

อาชีพที่ทำงานครั้งสุดท้าย	อุตสาหกรรมที่ทำงานครั้งสุดท้าย										รวม	Last industry	ข้อมูลข่าวสารและการสื่อสาร	กิจกรรมการเงินและการประกันภัย	LAST OCCUPATION	
	เกษตรกรรมและการประมง	การทำเหมืองแร่และเหมืองหิน	การผลิต	ไฟฟ้า ก๊าซ ไอน้ำระบบปรับอากาศ	น้ำประปา และของเสีย	การก่อสร้าง	การขนส่ง	การขนส่งและสถานที่เก็บสินค้า	ที่พักแรมและบริการด้านอาหาร	การขนส่ง						
	Agriculture and Aquaculture	Mining	Manufacturing	Electricity, gas, steam and water supply	Water supply, sewerage, waste	Construction	Transport, storage and information communication	Accommodation and food service activities	Transport, storage and information communication	Intermediation and financial activities						
ชาย	3,544	-	16,277	295	422	7,884	10,726	1,533	918	-	277	MALE				
1. ผู้จัดการ ข้าราชการระดับอาวุโส และผู้ปฏิบัติงานหลาย	-	-	861	-	-	-	438	-	-	-	-	-	-	-	-	1. managers, senior officials and Legislators
2. ผู้ประกอบวิชาชีพด้านต่างๆ	-	-	-	-	-	-	-	-	-	-	-	-	-	-	-	2. Professionals
3. เจ้าหน้าที่เทคนิคและผู้ประกอบวิชาชีพที่เกี่ยวข้องกับด้านต่างๆ	-	-	-	-	-	-	1,765	-	-	-	-	-	-	-	-	3. Technicians and associate professionals
4. เสมียน	521	-	-	295	-	-	-	-	-	-	-	-	-	-	-	4. Clerks
5. พนักงานบริการและผู้จำหน่ายสินค้า	-	-	-	-	-	-	3,823	-	918	-	-	-	-	-	-	5. Service workers and sell goods
6. ผู้ปฏิบัติงานที่มีฝีมือในด้านการเกษตร ป่าไม้ และประมง	1,378	-	-	-	-	-	-	-	-	-	-	-	-	-	-	6. Skilled agricultural forest and fishery workers
7. ช่างฝีมือ และผู้ปฏิบัติงานที่เกี่ยวข้อง	-	-	4,852	-	-	4,930	2,235	251	-	-	-	-	-	-	-	7. Craft and associate professionals
8. ผู้ควบคุมเครื่องจักรโรงงานและเครื่องจักร และผู้ปฏิบัติงานด้านความปลอดภัย	346	-	7,420	-	-	147	284	1,282	-	-	-	-	-	-	-	8. Plant and machine controllers and assemblers
9. ผู้ประกอบอาชีพช่างพื้นฐาน	1,299	-	3,144	-	422	2,807	2,181	-	-	-	-	-	-	-	-	9. Elementary occupations
10. คนงานที่มีฝีมือด้านที่ไม่หมวดอื่น	-	-	-	-	-	-	-	-	-	-	-	-	-	-	-	10. Workers not classifiable by occupation
หญิง	3,010	-	4,938	-	-	168	8,231	-	1,686	-	-	-	-	-	-	FEMALE
1. ผู้จัดการ ข้าราชการระดับอาวุโส และผู้ปฏิบัติงานหลาย	-	-	-	-	-	-	-	-	-	-	-	-	-	-	-	1. managers, senior officials and Legislators
2. ผู้ประกอบวิชาชีพด้านต่างๆ	-	-	-	-	-	-	-	-	-	-	-	-	-	-	-	2. Professionals
3. เจ้าหน้าที่เทคนิคและผู้ประกอบวิชาชีพที่เกี่ยวข้องกับด้านต่างๆ	-	-	-	-	-	-	1,189	-	-	-	-	-	-	-	-	3. Technicians and associate professionals
4. เสมียน	-	-	652	-	-	-	1,241	-	-	-	-	-	-	-	-	4. Clerks
5. พนักงานบริการและผู้จำหน่ายสินค้า	-	-	239	-	-	-	5,265	-	1,180	-	-	-	-	-	-	5. Service workers and sell goods
6. ผู้ปฏิบัติงานที่มีฝีมือในด้านการเกษตร ป่าไม้ และประมง	2,295	-	-	-	-	-	-	-	-	-	-	-	-	-	-	6. Skilled agricultural forest and fishery workers
7. ช่างฝีมือ และผู้ปฏิบัติงานที่เกี่ยวข้อง	-	-	1,792	-	-	-	-	-	-	-	-	-	-	-	-	7. Craft and associate professionals
8. ผู้ควบคุมเครื่องจักรโรงงานและเครื่องจักร และผู้ปฏิบัติงานด้านความปลอดภัย	-	-	1,612	-	-	-	-	-	295	-	-	-	-	-	-	8. Plant and machine controllers and assemblers
9. ผู้ประกอบอาชีพช่างพื้นฐาน	716	-	643	-	-	168	537	-	210	-	-	-	-	-	-	9. Elementary occupations
10. คนงานที่มีฝีมือด้านที่ไม่หมวดอื่น	-	-	-	-	-	-	-	-	-	-	-	-	-	-	-	10. Workers not classifiable by occupation

ตารางที่ 14 จำนวนผู้ว่างงาน ที่เคยทำงานมาก่อน จำแนกตามอาชีพที่ทำงานครั้งสุดท้าย อุตสาหกรรมที่ทำงานครั้งสุดท้าย และเพศ ภาคกลาง (ต่อ)
TABLE 14 UNEEMPLOYED PERSONS, EVER WORKED BY LAST OCCUPATION, LAST INDUSTRY AND SEX , CENTRAL REGION (Contd.)

อาชีพที่ทำงานครั้งสุดท้าย	อุตสาหกรรมที่ทำงานครั้งสุดท้าย (ต่อ) Last Industry (Contd.)										LAST OCCUPATION	
	อสังหาริมทรัพย์ Real estate activities	กิจกรรมทางวิชาชีพ และเทคนิค Professional, technical activities	การบริหารสนับสนุน และป้องกันประเทศ Administrative & public administration	การบริการราชการ Public administration	การศึกษา Education	งานสังคมสงเคราะห์ และนันทนาการ Health and social work, arts and entertainment	บริการด้านอื่นๆ Other service	งานในครัวเรือน Activities of household	กิจกรรมของ องค์กร Extrateritorial	ไม่ทราบ Unknown		
ชาย			1,424	87								MALE
1. ผู้จัดการ ข้าราชการระดับอาวุโส และผู้บริหารอาวุโส Senior managerial and executive positions	-	-	-	87	-	209	-	-	-	-	-	- 1. managers, senior officials and Legislators
2. ผู้ประกอบวิชาชีพด้านต่างๆ	-	-	-	-	-	-	-	-	-	-	-	- 2. Professionals
3. เจ้าหน้าที่เทคนิคและผู้ประกอบวิชาชีพ ที่เกี่ยวข้องกับด้านต่างๆ	-	-	-	-	-	-	-	-	-	-	-	- 3. Technicians and associate professionals
4. เสมียน	-	-	-	-	-	-	-	-	-	-	-	- 4. Clerks
5. พนักงานบริการและผู้จำหน่ายสินค้า	-	-	1,424	-	-	209	-	-	-	-	-	- 5. Service workers and sell goods
6. ผู้ปฏิบัติงานที่มีฝีมือในด้านเกษตร ป่าไม้ และประมง	-	-	-	-	-	-	-	-	-	-	-	- 6. Skilled agricultural forest and fishery workers
7. ช่างฝีมือ และผู้ปฏิบัติงานที่เกี่ยวข้อง	-	-	-	-	-	-	-	-	-	-	-	- 7. Craft and associate professionals
8. ผู้ควบคุมเครื่องจักรโรงงานและเครื่องจักร และผู้ปฏิบัติงานด้านความปลอดภัย	-	-	-	-	-	-	-	-	-	-	-	- 8. Plant and machine controllers and assemblers
9. ผู้ประกอบอาชีพด้านต่างๆ	-	-	-	-	-	-	-	-	-	-	-	- 9. Elementary occupations
10. คนงานที่มีฝีมือด้านช่างไม้และช่าง เหล็ก	-	-	-	-	74	274	596	-	-	-	-	- 10. Workers not classifiable by occupation
หญิง												FEMALE
1. ผู้จัดการ ข้าราชการระดับอาวุโส และผู้บริหารอาวุโส	-	-	-	-	-	-	-	-	-	-	-	- 1. managers, senior officials and Legislators
2. ผู้ประกอบวิชาชีพด้านต่างๆ	-	-	-	-	-	-	-	-	-	-	-	- 2. Professionals
3. เจ้าหน้าที่เทคนิคและผู้ประกอบวิชาชีพ ที่เกี่ยวข้องกับด้านต่างๆ	-	-	-	-	-	274	-	-	-	-	-	- 3. Technicians and associate professionals
4. เสมียน	-	-	-	-	74	-	-	-	-	-	-	- 4. Clerks
5. พนักงานบริการและผู้จำหน่ายสินค้า	-	-	-	-	-	-	-	-	-	596	-	- 5. Service workers and sell goods
6. ผู้ปฏิบัติงานที่มีฝีมือในด้านเกษตร ป่าไม้ และประมง	-	-	-	-	-	-	-	-	-	-	-	- 6. Skilled agricultural forest and fishery workers
7. ช่างฝีมือ และผู้ปฏิบัติงานที่เกี่ยวข้อง	-	-	-	-	-	-	-	-	-	-	-	- 7. Craft and associate professionals
8. ผู้ควบคุมเครื่องจักรโรงงานและเครื่องจักร และผู้ปฏิบัติงานด้านความปลอดภัย	-	-	-	-	-	-	-	-	-	-	-	- 8. Plant and machine controllers and assemblers
9. ผู้ประกอบอาชีพพื้นฐาน	-	-	-	-	-	-	-	-	-	-	-	- 9. Elementary occupations
10. คนงานที่มีฝีมือด้านช่างไม้และช่าง เหล็ก	-	-	-	-	-	-	-	-	-	-	-	- 10. Workers not classifiable by occupation

ตารางที่ 14 จำนวนผู้ว่างงาน ที่เคยทำงานมาก่อน จำแนกตามอาชีพที่ทำงานครั้งสุดท้าย อุตสาหกรรมที่ทำงานครั้งสุดท้าย เพศ และเขตการปกครอง ภาคกลาง (ต่อ)
TABLE 14 UNEMPLOYED PERSONS, EVER WORKED BY LAST OCCUPATION, LAST INDUSTRY, SEX AND AREA, CENTRAL REGION (Contd.)

ไตรมาสที่ 1/2558 : Quarter 1/2015

อาชีพที่ทำงานครั้งสุดท้าย	อุตสาหกรรมที่ทำงานครั้งสุดท้าย														LAST OCCUPATION
	Last Industry														
	รวม	เกษตรกรรม และการปศุสัตว์	การทำเหมืองแร่ และหินแข็ง	การผลิต Manufacturing	ไฟฟ้า ก๊าซ ไอน้ำระบบปรับอากาศ	การจำหน่าย และประปา	การจำหน่าย น้ำประปา	การก่อสร้าง	การขนส่ง ทางบก	การขนส่ง ทางอากาศ	การขนส่ง ทางน้ำ	การขนส่ง ทางอากาศ	ที่พักแรมและ บริการด้านอาหาร	ข้อมูลข่าวสาร และการสื่อสาร	
Total	Agriculture	Mining	Manufacturing	Electricity	Water supply	Construction	Transport, storage	Transportation	Accommodation	and food service	Information communication	Intermedation	Financial	Intermedation	
ยอดรวม	24,472	1,353	-	7,588	295	-	3,289	8,127	880	2,393	-	200	-	200	TOTAL
ชาย	14,898	1,092	-	4,645	295	-	3,121	3,464	880	918	-	200	-	200	MALE
1. ผู้จัดการ ข้าราชการระดับอาวุโส และผู้บังคับบัญชา	-	-	-	-	-	-	-	-	-	-	-	-	-	-	1. managers, senior officials and Legislators
2. ผู้ประกอบวิชาชีพด้านต่างๆ	-	-	-	-	-	-	-	-	-	-	-	-	-	-	2. Professionals
3. เจ้าหน้าที่เทคนิคและผู้ประกอบวิชาชีพ ที่เกี่ยวข้องกับด้านต่างๆ	200	-	-	-	-	-	-	-	-	-	-	-	-	200	3. Technicians and associate professionals
4. เสมียน	295	-	-	-	295	-	-	-	-	-	-	-	-	-	4. Clerks
5. พนักงานบริการและผู้จำหน่ายสินค้า	3,291	-	-	-	-	-	2,209	-	-	918	-	-	-	-	5. Service workers and sell goods
6. ผู้ปฏิบัติงานที่มีฝีมือในด้านเกษตร ป่าน้ำ และประมง	1,008	1,008	-	-	-	-	-	-	-	-	-	-	-	-	6. Skilled agricultural forest and fishery workers
7. ช่างฝีมือ และผู้ปฏิบัติงานที่เกี่ยวข้อง	5,606	-	-	1,683	-	3,121	801	-	-	-	-	-	-	-	7. Craft and associate professionals
8. ผู้ควบคุมเครื่องจักรโรงงานและเครื่องจักร และผู้ปฏิบัติงานด้านการประกอบ	3,915	84	-	2,667	-	-	284	880	-	-	-	-	-	-	8. Plant and machine controllers and assemblers
9. ผู้ประกอบอาชีพงานพื้นฐาน	583	-	-	295	-	-	169	-	-	-	-	-	-	-	9. Elementary occupations
10. คนงานซึ่งไม่ได้จำแนกไว้ในหมวดอื่น	-	-	-	-	-	-	-	-	-	-	-	-	-	-	10. Workers not classifiable by occupation

ตารางที่ 14 จำนวนผู้ว่างงาน ที่เคยทำงานมาก่อน จำแนกตามอาชีพที่ทำงานครั้งสุดท้าย อุตสาหกรรมที่ทำงานครั้งสุดท้าย เพศ และเขตการปกครอง ภาคกลาง (ต่อ)
TABLE 14 UNEMPLOYED PERSONS, EVER WORKED BY LAST OCCUPATION, LAST INDUSTRY, SEX AND AREA, CENTRAL REGION (Contd.)

อาชีพที่ทำงานครั้งสุดท้าย	อุตสาหกรรมที่ทำงานครั้งสุดท้าย														LAST OCCUPATION
	รวม	Last Industry													
		เกษตรกรรม การปศุสัตว์ และการประมง	การทำเหมืองแร่ และเหมืองหิน	การผลิต	ไฟฟ้า ก๊าซ ไอน้ำระบบประปา	การจำหน่าย และประปา	การก่อสร้าง	การขนส่ง การขนส่งทางอากาศ	การขนส่ง การขนส่งทางบก	การขนส่ง การขนส่งทางน้ำ	การขนส่ง การขนส่งทางอากาศ	ที่พักแรมและ บริการด้านอาหาร	ข้อมูลข่าวสาร และการสื่อสาร	กิจกรรมการเงินและ การประกันภัย	
Total	Agriculture	Mining	Manufacturing	Electricity	Water supply	Construction	Transport, storage	Transport, storage	Transport, storage	Accommodation	Information	Financial	Intermediation		
หญิง	9,575	261	-	2,944	-	168	4,663	-	1,476	-	-	-	-	FEMALE	
1. ผู้จัดการ ข้าราชการระดับอาวุโส และผู้มีคุณวุฒิสูง	-	-	-	-	-	-	-	-	-	-	-	-	-	1. managers, senior officials and Legislators	
2. ผู้ประกอบวิชาชีพด้านต่างๆ	-	-	-	-	-	-	-	-	-	-	-	-	-	2. Professionals	
3. เจ้าหน้าที่เทคนิคและผู้ประกอบการวิชาชีพ ที่เกี่ยวข้องกันต่างๆ	43	-	-	-	-	-	43	-	-	-	-	-	-	3. Technicians and associate professionals	
4. เสมียน	1,368	-	-	127	-	-	1,241	-	-	-	-	-	-	4. Clerks	
5. พนักงานบริการและผู้จำหน่ายสินค้า	4,862	-	-	239	-	-	3,379	-	1,180	-	-	-	-	5. Service workers and sell goods	
6. ผู้ปฏิบัติงานที่มีฝีมือในด้านเกษตร ป่าไม้ และประมง	172	172	-	-	-	-	-	-	-	-	-	-	-	6. Skilled agricultural forest and fishery workers	
7.ช่างฝีมือ และผู้ปฏิบัติงานที่เกี่ยวข้อง	1,792	-	-	1,792	-	-	-	-	-	-	-	-	-	7. Craft and associate professionals	
8. ผู้ควบคุมเครื่องจักรโรงงานและเครื่องจักร และผู้ปฏิบัติงานด้านการประกอบ	804	-	-	509	-	-	-	-	295	-	-	-	-	8. Plant and machine controllers and assemblers	
9. ผู้ประกอบอาชีพงานพื้นฐาน	533	89	-	277	-	168	-	-	-	-	-	-	-	9. Elementary occupations	
10. คนงานซึ่งมิได้จำแนกไว้ในหมวดอื่น	-	-	-	-	-	-	-	-	-	-	-	-	-	10. Workers not classifiable by occupation	

ตารางที่ 14 จำนวนผู้ว่างงานที่เคยทำงานมาก่อน จำแนกตามอาชีพที่ทำงานครั้งสุดท้าย อุตสาหกรรมที่ทำงานครั้งสุดท้าย เพศ และเขตการปกครอง ภาคกลาง (ต่อ)

TABLE 14 UNEMPLOYED PERSONS, EVER WORKED BY LAST OCCUPATION, LAST INDUSTRY, SEX AND AREA, CENTRAL REGION (Contd.)

ไตรมาสที่ 1/2558 : Quarter 1/2015

อาชีพที่ทำงานครั้งสุดท้าย	อุตสาหกรรมที่ทำงานครั้งสุดท้าย (ต่อ) Last Industry (Contd.)										ไม่ทราบ	LAST OCCUPATION	
	กิจกรรมอสังหาริมทรัพย์	กิจกรรมทางวิชาชีพวิจัยและเทคโนโลยี	กิจกรรมบริหารราชการท้องถิ่นและประเทศ	การบริหารราชการส่วนท้องถิ่นและบริหารราชการส่วนกลาง	การบริการราชการท้องถิ่นและบริหารราชการส่วนกลาง	การศึกษา	กิจกรรมด้านสุขภาพ	ศิลปะ ความบันเทิง และนันทนาการ	งานสังคมสงเคราะห์	งานบริการอื่น ๆ			งานในครัวเรือน
	Real estate activities	Professional, scientific and technical activities	Public administration	Administrative and support service activities	Public administration	Education	Health and social work	Art, entertainment	Other service	Activities of household	Extra-territorial	Unknown	
ยอดรวม	-	-	-	-	-	-	64	119	164	-	-	-	TOTAL
ชาย	-	-	-	-	-	-	-	119	164	-	-	-	MALE
1. ผู้จัดการ ข้าราชการระดับอาวุโสและผู้ปฏิบัติงานขยาย	-	-	-	-	-	-	-	-	-	-	-	-	1. managers, senior officials and Legislators
2. ผู้ประกอบวิชาชีพด้านต่างๆ	-	-	-	-	-	-	-	-	-	-	-	-	2. Professionals
3. เจ้าหน้าที่เทคนิคและผู้ประกอบวิชาชีพที่เกี่ยวข้องกับด้านต่างๆ	-	-	-	-	-	-	-	-	-	-	-	-	3. Technicians and associate professionals
4. เสมียน	-	-	-	-	-	-	-	-	-	-	-	-	4. Clerks
5. พนักงานบริการและผู้จำหน่ายสินค้า	-	-	-	-	-	-	-	-	164	-	-	-	5. Service workers and sell goods
6. ผู้ปฏิบัติงานที่มีฝีมือในด้านเกษตร ป่าไม้ และประมง	-	-	-	-	-	-	-	-	-	-	-	-	6. Skilled agricultural forest and fishery workers
7. ช่างฝีมือ และผู้ปฏิบัติงานที่เกี่ยวข้อง	-	-	-	-	-	-	-	-	-	-	-	-	7. Craft and associate professionals
8. ผู้ควบคุมเครื่องจักรโรงงานและเครื่องจักรและผู้ปฏิบัติงานด้านการประกอบ	-	-	-	-	-	-	-	-	-	-	-	-	8. Plant and machine controllers and assemblers
9. ผู้ประกอบอาชีพงานพื้นฐาน	-	-	-	-	-	-	-	119	-	-	-	-	9. Elementary occupations
10. คนงานซึ่งไม่ได้จำแนกไว้ในหมวดอื่น	-	-	-	-	-	-	-	-	-	-	-	-	10. Workers not classifiable by occupation

ตารางที่ 14 จำนวนผู้ว่างงาน ที่เคยทำงานมาก่อน จำแนกตามอาชีพที่ครั้งสุดท้าย อุตสาหกรรมที่ครั้งสุดท้าย เพศ และเขตภาคกลาง ภาคกลาง (ต่อ)

TABLE 14 UNEMPLOYED PERSONS, EVER WORKED BY LAST OCCUPATION, LAST INDUSTRY, SEX AND AREA, CENTRAL REGION (Contd.)

ไตรมาสที่ 1/2558 : Quarter 1/2015

อาชีพที่ครั้งสุดท้าย	อุตสาหกรรมที่ครั้งสุดท้าย (ต่อ) Last Industry (Contd.)										ไม่ทราบ	LAST OCCUPATION
	กิจกรรมอสังหาริมทรัพย์	กิจกรรมทางวิชาชีพวิจัยและเทคโนโลยี	การบริหารสนับสนุนและป้องกันประเทศ	การบริหารราชการป้องกันประเทศ	การศึกษา	งานสังคมสงเคราะห์	ศิลปะ ความบันเทิง และนันทนาการ	บริการด้านอื่นๆ	งานในครัวเรือน	กิจกรรมขององค์กร		
	Real estate activities	Professional, scientific and technical activities	Administrative and support service activities	Public administration	Education	Health and social work	Art, entertainment	Other service	Activities of household	Extra-territorial		
หญิง						64						FEMALE
1. ผู้จัดการ ข้าราชการระดับอาวุโสและผู้บัญชาการหน่วย	-	-	-	-	-	-	-	-	-	-	-	- 1. managers, senior officials and Legislators
2. ผู้ประกอบวิชาชีพด้านต่างๆ	-	-	-	-	-	-	-	-	-	-	-	- 2. Professionals
3. เจ้าหน้าที่เทคนิคและผู้ประกอบวิชาชีพที่เกี่ยวข้องกับด้านต่างๆ	-	-	-	-	-	-	-	-	-	-	-	- 3. Technicians and associate professionals
4. เสมียน	-	-	-	-	-	-	-	-	-	-	-	- 4. Clerks
5. พนักงานบริการและผู้จำหน่ายสินค้า	-	-	-	-	-	64	-	-	-	-	-	- 5. Service workers and sell goods
6. ผู้ปฏิบัติงานที่มีฝีมือในด้านการเกษตร ป่าไม้ และประมง	-	-	-	-	-	-	-	-	-	-	-	- 6. Skilled agricultural forest and fishery workers
7. ช่างฝีมือ และผู้ปฏิบัติงานที่เกี่ยวข้อง	-	-	-	-	-	-	-	-	-	-	-	- 7. Craft and associate professionals
8. ผู้ควบคุมเครื่องจักรโรงงานและเครื่องจักรและผู้ปฏิบัติงานด้านการประกอบ	-	-	-	-	-	-	-	-	-	-	-	- 8. Plant and machine controllers and assemblers
9. ผู้ประกอบอาชีพงานพื้นฐาน	-	-	-	-	-	-	-	-	-	-	-	- 9. Elementary occupations
10. คนงานซึ่งมิได้จำแนกไว้ในหมวดอื่น	-	-	-	-	-	-	-	-	-	-	-	- 10. Workers not classifiable by occupation

ตารางที่ 14 จำนวนผู้ว่างงาน ที่เคยทำงานมาก่อน จำแนกตามอาชีพที่ทำงานครั้งสุดท้าย อุตสาหกรรมที่ทำงานครั้งสุดท้าย เพศ และเขตการปกครอง ภาคกลาง (ต่อ)

TABLE 14 UNEMPLOYED PERSONS, EVER WORKED BY LAST OCCUPATION, LAST INDUSTRY, SEX AND AREA, CENTRAL REGION (Contd.)

นอกเขตเทศบาล NON-MUNICIPAL AREA

อาชีพที่ทำงานครั้งสุดท้าย	อุตสาหกรรมที่ทำงานครั้งสุดท้าย Last Industry										TOTAL	LAST OCCUPATION
	รวม	เกษตรกรรม	การทำเหมืองแร่และเหมืองหิน	การผลิต	ไฟฟ้า ก๊าซ ไอน้ำแรงดันสูง	การก่อสร้าง	การก่อสร้าง และการขนส่ง	การขนส่ง และการขนส่ง	การขนส่ง และการขนส่ง	ที่พักแรมและ บริการด้านอาหาร		
	Total	Agriculture	Mining and quarrying	Manufacturing	Electricity and water supply	Construction	Transport and storage	Transport and storage	Accommodation and food service	Information and communication	Financial	Intermediation
ยอดรวม	39,345	5,202	-	13,627	-	4,763	10,830	653	210	-	515	
ชาย	27,740	2,452	-	11,633	-	4,763	7,262	653	-	-	77	MALE
1. ผู้จัดการ ข้าราชการระดับอาวุโส และผู้บริหารภูมิภาค	1,299	-	-	861	-	-	438	-	-	-	-	- 1. managers, senior officials and Legislators
2. ผู้ประกอบวิชาชีพขั้นต้นต่างๆ	158	-	-	-	-	-	-	-	-	-	-	- 2. Professionals
3. เจ้าหน้าที่เทคนิคและผู้ประกอบวิชาชีพที่เกี่ยวข้องกันต่างๆ	1,765	-	-	-	-	-	1,765	-	-	-	-	- 3. Technicians and associate professionals
4. เสมียน	599	521	-	-	-	-	-	-	-	-	77	4. Clerks
5. พนักงานบริการและผู้จำหน่ายสินค้า	1,613	-	-	-	-	-	1,613	-	-	-	-	- 5. Service workers and sell goods
6. ผู้ปฏิบัติงานที่มีชื่อในด้านการเกษตร ป่าไม้ และประมง	370	370	-	-	-	-	-	-	-	-	-	- 6. Skilled agricultural forest and fishery workers
7. ช่างฝีมือ และผู้ปฏิบัติงานที่เกี่ยวข้อง	6,663	-	-	3,169	-	1,808	1,434	251	-	-	-	- 7. Craft and associate professionals
8. ผู้ควบคุมเครื่องจักรโรงงานและเครื่องจักร และผู้ปฏิบัติงานด้านการประกอบ	5,564	262	-	4,753	-	147	-	401	-	-	-	- 8. Plant and machine controllers and assemblers
9. ผู้ประกอบอาชีพงานพื้นฐาน	9,709	1,299	-	2,850	422	2,807	2,011	-	-	-	-	- 9. Elementary occupations
10. คนงานซึ่งมีตำแหน่งไม่รวมอื่น	-	-	-	-	-	-	-	-	-	-	-	- 10. Workers not classifiable by occupation

ไตรมาสที่ 1/2558 : Quarter 1/2015

ตารางที่ 14 จำนวนผู้ว่างงาน ที่เคยทำงานมาก่อน จำแนกตามอาชีพที่ทำงานครั้งสุดท้าย อุตสาหกรรมที่ทำงานครั้งสุดท้าย เพศ และเขตการปกครอง ภาคกลาง (ต่อ)

TABLE 14 UNEMPLOYED PERSONS, EVER WORKED BY LAST OCCUPATION, LAST INDUSTRY, SEX AND AREA, CENTRAL REGION (Contd.)

ไตรมาสที่ 1/2558 : Quarter 1/2015

อาชีพที่ทำงานครั้งสุดท้าย	อุตสาหกรรมที่ทำงานครั้งสุดท้าย										รวม	Total	Last Industry	LAST OCCUPATION
	การป้อนและการประมง	การขุดแร่และเหมืองหิน	การทำเหมืองแร่	การผลิต	ไอพ่นระบบปรับอากาศ	ไฟฟ้า ก๊าซ ไอน้ำระบบปรับอากาศ	การซ่อมบำรุง	การก่อสร้าง	การก่อสร้าง	การขนส่ง และการขนส่ง				
	Agriculture	Mining	Manufacturing	Electricity	Water supply	Construction	Transport, storage and communication	Transport, storage and communication	Accommodation and food service	Information and communication	Financial	Intermedation	Intermedation	Financial
หญิง	2,750	-	1,994	-	-	-	-	3,568	-	210	-	-	438	FEMALE
1. ผู้จัดการ ข้าราชการระดับอาวุโสและผู้บัญชาการหน่วย	-	-	-	-	-	-	-	-	-	-	-	-	-	1. managers, senior officials and Legislators
2. ผู้ประกอบวิชาชีพด้านต่างๆ	-	-	-	-	-	-	-	-	-	-	-	-	-	2. Professionals
3. เจ้าหน้าที่เทคนิคและผู้ประกอบวิชาชีพที่เกี่ยวข้องกับด้านต่างๆ	-	-	-	-	-	-	-	1,145	-	-	-	-	-	3. Technicians and associate professionals
4. เสมียน	-	-	524	-	-	-	-	-	-	-	-	-	438	4. Clerks
5. พนักงานบริการและผู้จำหน่ายสินค้า	-	-	-	-	-	-	-	1,886	-	-	-	-	-	5. Service workers and sell goods
6. ผู้ปฏิบัติงานที่มีฝีมือในด้านการเกษตร ป่าไม้ และประมง	2,123	-	-	-	-	-	-	-	-	-	-	-	-	6. Skilled agricultural forest and fishery workers
7. ช่างฝีมือ และผู้ปฏิบัติงานที่เกี่ยวข้อง	-	-	-	-	-	-	-	-	-	-	-	-	-	7. Craft and associate professionals
8. ผู้ควบคุมเครื่องจักร งานและเครื่องจักร และผู้ปฏิบัติงานด้านการประกอบ	-	-	1,103	-	-	-	-	-	-	-	-	-	-	8. Plant and machine controllers and assemblers
9. ผู้ประกอบอาชีพงานพื้นฐาน	626	-	366	-	-	-	-	537	-	210	-	-	-	9. Elementary occupations
10. คนงานซึ่งมิได้จำแนกไว้ในหมวดอื่น	-	-	-	-	-	-	-	-	-	-	-	-	-	10. Workers not classifiable by occupation

ตารางที่ 14. จำนวนผู้ว่างงาน ที่เคยทำงานมาก่อน จำแนกตามอาชีพที่ทำงานครั้งสุดท้าย อุตสาหกรรมที่ทำงานครั้งสุดท้าย เขต และเขตการปกครอง ภาคกลาง (ต่อ)
 TABLE 14. UNEMPLOYED PERSONS, EVER WORKED BY LAST OCCUPATION, LAST INDUSTRY, SEX AND AREA, CENTRAL REGION (Contd.)

ไตรมาสที่ 1/2558 : Quarter 1/2015

อาชีพที่ทำงานครั้งสุดท้าย	อุตสาหกรรมที่ทำงานครั้งสุดท้าย (ต่อ) Last Industry (Contd.)										กิจกรรมขององค์กร Extra-territorial	ไม่ทราบ Unknown	LAST OCCUPATION
	กิจกรรมอสังหาริมทรัพย์ Real estate activities	กิจกรรมทางวิชาชีพ วิทยาศาสตร์และเทคโนโลยี Professional, scientific and technical activities	การบริหารสนับสนุน และบริการอื่น ๆ Administrative and support service activities	การบริหารราชการท้องถิ่นและประเทศ Public administration	การศึกษา Education	งานด้านสุขภาพ และนันทนาการ Health and Art, entertainment and social work	ความบันเทิง และนันทนาการ Art, entertainment and social work	บริการด้านอื่นๆ Other service	งานในครัวเรือน Activities of household	กิจกรรมขององค์กร Extra-territorial			
ยอดรวม	-	-	396	661	488	447	158	761	212	-	-	TOTAL	
ชาย	-	-	-	-	-	-	158	107	212	-	-	MALE	
1. ผู้จัดการ ข้าราชการระดับอาวุโส และผู้บริหารอาวุโส	-	-	-	-	-	-	-	-	-	-	-	1. managers, senior officials and Legislators	
2. ผู้ประกอบวิชาชีพด้านต่างๆ	-	-	-	-	-	-	158	-	-	-	-	2. Professionals	
3. เจ้าหน้าที่เทคนิคและผู้ประกอบวิชาชีพที่เกี่ยวข้องกันต่างๆ	-	-	-	-	-	-	-	-	-	-	-	3. Technicians and associate professionals	
4. เสมียน	-	-	-	-	-	-	-	-	-	-	-	4. Clerks	
5. พนักงานบริการและผู้จำหน่ายสินค้า	-	-	-	-	-	-	-	-	-	-	-	5. Service workers and sell goods	
6. ผู้ปฏิบัติงานที่มีฝีมือในด้านการเกษตร ป่าไม้ และประมง	-	-	-	-	-	-	-	-	-	-	-	6. Skilled agricultural forest and fishery workers	
7. ช่างฝีมือ และผู้ปฏิบัติงานที่เกี่ยวข้อง	-	-	-	-	-	-	-	-	-	-	-	7. Craft and associate professionals	
8. ผู้ควบคุมเครื่องจักรโรงงานและเครื่องจักร และผู้ปฏิบัติงานด้านการประกอบ	-	-	-	-	-	-	-	-	-	-	-	8. Plant and machine controllers and assemblers	
9. ผู้ประกอบอาชีพงานพื้นฐาน	-	-	-	-	-	-	-	107	212	-	-	9. Elementary occupations	
10. คนงานซึ่งได้จำแนกไปไม่หมดสิ้น	-	-	-	-	-	-	-	-	-	-	-	10. Workers not classifiable by occupation	

ตารางที่ 15 จำนวนลูกจ้าง จำแนกตามค่าจ้างเฉลี่ย ผลประโยชน์อื่นๆ ที่ได้รับ อุตสาหกรรม ภาคกลาง
TABLE 15 EMPLOYEE BY AVERAGE WAGE, FRINGE BENEFIT, INDUSTRY, CENTRAL REGION

ไตรมาสที่ 1/2558 : Quarter 1/2015

หน่วยเป็นพัน : In Thousands

อุตสาหกรรม	จำนวนลูกจ้าง Total Employee	ลูกจ้างที่ได้รับผลประโยชน์อื่นๆ Employee Receive Fringe Benefit										INDUSTRY	
		ค่าจ้างเฉลี่ย		ได้รับเป็นเงิน In Cash		ได้รับเป็นสิ่งของ In Kind		อาหาร เครื่องแต่งกาย		ที่อยู่อาศัย			อื่นๆ Others
		Average Wage	Bonus	Overtime	Other Income	Food	Clothes	Housing	Others				
ยอดรวม	6,984.8	12,925.2	649.8	1,268.9	1,289.8	633.1	97.9	268.5	453.9		TOTAL		
1. เกษตรกรรม การป่าไม้ และการประมง	446.4	6,810.7	4.4	3.1	5.9	30.1	0.3	31.7	7.5		1. Agriculture, forestry and fishing		
2. การทำเหมืองแร่ และเหมืองหิน	23.3	19,959.1	1.2	2.0	6.1	0.5	-	1.0	1.6		2. Mining and quarrying		
3. การผลิต	3,182.5	12,081.3	495.2	1,070.3	814.0	415.7	69.8	74.9	377.3		3. Manufacturing		
4. ไฟฟ้า ก๊าซ ไอน้ำและระบบปรับอากาศ	36.8	25,724.7	3.9	1.4	7.0	0.8	-	1.4	2.7		4. Electricity, gas, steam and air conditioning supply		
5. การจัดการน้ำ การจัดการและการบำบัดน้ำเสีย ของเสีย และสิ่งปฏิกูล	29.4	15,186.0	0.9	2.1	5.2	-	-	4.1	2.3		5. Water supply; sewerage, waste management and remediation activities		
6. การก่อสร้าง	488.1	10,739.4	13.1	23.7	24.3	7.6	1.2	23.3	26.8		6. Construction		
7. การขายส่ง และการขายปลีก การซ่อมยานยนต์	674.4	11,522.5	47.9	32.8	71.3	35.2	5.4	39.5	6.9		7. Wholesale and retail trade; repair of motor vehicles and motorcycle		
8. การขนส่ง และสถานที่เก็บสินค้า	221.3	15,023.9	23.2	29.9	57.5	5.5	5.1	2.7	3.2		8. Transportation and storage		
9. ที่พักแรมและบริการด้านอาหาร	244.1	10,008.4	3.9	19.3	55.6	92.3	5.4	4.6	4.0		9. Accommodation and food service activities		
10. ข้อมูลข่าวสารและการสื่อสาร	50.1	21,648.8	5.0	5.9	6.1	1.1	-	0.8	1.2		10. Information and communication		
11. กิจกรรมทางการเงินและการประกันภัย	125.3	22,333.0	17.8	1.9	22.6	0.2	2.6	0.7	0.9		11. Financial and insurance activities		
12. กิจกรรมอสังหาริมทรัพย์	31.0	13,930.6	2.2	0.8	4.1	0.1	-	1.6	-		12. Real estate activities		
13. กิจกรรมทางวิชาชีพ วิทยาศาสตร์ และเทคนิค	73.6	18,322.7	9.1	-	5.3	2.4	1.1	7.9	0.5		13. Professional, scientific and technical activities		
14. กิจกรรมการบริหารและการบริการสนับสนุน	180.6	12,528.4	4.5	27.9	35.0	7.5	2.7	1.4	4.5		14. Administrative and support service activities		
15. การบริหารราชการ การป้องกันประเทศ การประกันสังคม	458.5	17,265.3	4.2	14.2	47.8	6.3	1.1	26.1	7.6		15. Public administration and defence; compulsory social security		
16. การศึกษา	308.7	22,686.1	2.6	2.6	70.0	5.1	0.7	15.4	4.5		16. Education		
17. กิจกรรมด้านสุขภาพและงานสังคมสงเคราะห์	190.6	17,722.3	1.7	27.3	29.9	1.5	0.7	14.1	1.4		17. Human health and social work activities		
18. ศิลปะ ความบันเทิง และนันทนาการ	57.3	10,121.4	5.5	1.7	15.0	2.7	0.3	1.4	0.3		18. Arts, entertainment and recreation		
19. กิจกรรมบริการด้านอื่น ๆ	104.1	8,541.2	1.8	0.7	6.6	2.8	0.2	4.9	0.6		19. Other service activities		
20. กิจกรรมการจ้างงานในครัวเรือนส่วนบุคคล การผลิตสินค้าและบริการที่ตนเองเพื่อใช้ครัวเรือน	52.3	7,174.3	1.7	1.7	0.4	16.1	1.4	11.3	-		20. Activities of households as employers; undifferentiated goods and services-producing activities of households for own use		
21. กิจกรรมขององค์กรระหว่างประเทศ	-	-	-	-	-	-	-	-	-		21. Activities of extraterritorial organizations and bodies		
22. ไม่ทราบ	6.4	13,081.9	-	-	-	-	-	-	-		22. Unknown		

ตารางที่ 15 จำนวนลูกจ้าง จำแนกตามค่าจ้างเฉลี่ย ผลประโยชน์อื่น ๆ ที่ได้รับ อุตสาหกรรม และเพศ ภาคกลาง
TABLE 15 EMPLOYEE BY AVERAGE WAGE, FRINGE BENEFIT, INDUSTRY AND SEX , CENTRAL REGION

อุตสาหกรรม Industry	จำนวนลูกจ้าง Total Employee	ค่าจ้างเฉลี่ย Average Wage				ได้รับเป็นเงิน In Cash				Employee Receive Fringe Benefit				INDUSTRY
		โบนัส Bonus	ค่าล่วงเวลา Overtime	เงินอื่น ๆ Other income	อาหาร Food	เสื้อผ้า Clothes	ที่อยู่อาศัย Housing	อื่น ๆ Others	ได้รับเป็นสิ่งของ In Kind					
ชาย	3,823.9	352.2	714.0	707.3	313.3	50.0	176.4	223.9	MALE					
1 เกษตรกรรม การป่าไม้ และกบปรง	278.5	2.5	2.7	4.8	22.3	-	21.5	3.6	1. Agriculture, forestry and fishing					
2 การทำเหมืองแร่ และเหมืองหิน	19.4	1.2	1.6	5.7	-	-	0.9	1.1	2. Mining and quarrying					
3 การผลิต	1,723.3	276.1	595.9	458.0	212.0	29.9	52.9	170.5	3. Manufacturing					
4 ไฟฟ้า ก๊าซ ไอน้ำและระบบปรับอากาศ	24.9	2.6	1.4	6.2	0.8	-	1.1	1.7	4. Electricity, gas, steam and air conditioning supply					
5 การจัดหา การจัดการและการบำบัดน้ำเสีย ของเสีย และสิ่งปฏิกูล	18.7	0.6	0.9	4.1	-	-	3.0	1.6	5. Water supply; sewerage, waste management and remediation activities					
6 การก่อสร้าง	398.7	10.1	22.5	20.5	7.6	1.2	20.8	23.5	6. Construction					
7 การขนส่ง และการขอยืม การซ่อมยานยนต์	377.4	26.8	17.9	37.8	21.0	3.6	30.1	4.6	7. Wholesale and retail trade; repair of motor vehicles and motorcycles					
8 การขนส่ง และสถานที่เก็บสินค้า	179.4	15.5	26.9	48.7	3.6	5.1	2.5	2.6	8. Transportation and storage					
9 ที่พักแรมและบริการอาหาร	84.6	2.0	5.2	22.3	31.0	3.3	2.1	2.5	9. Accommodation and food service activities					
10. ซ่อมแซมยานยนต์และเรือ	26.5	1.4	2.3	5.0	-	-	0.5	1.0	10. Information and communication					
11.กิจกรรมทางการเงินและการประกันภัย	44.9	5.1	1.0	9.9	-	1.6	0.1	0.9	11. Financial and insurance activities					
12. กิจกรรมอสังหาริมทรัพย์	13.1	0.5	0.8	-	0.1	-	1.1	-	12. Real estate activities					
13. กิจกรรมทางวิชาชีพ วิทยาศาสตร์ และเทคนิค	35.7	4.2	-	2.4	1.1	1.1	5.3	0.5	13. Professional, scientific and technical activities					
14. กิจกรรมบริการบริหารและการบริการสนับสนุน	85.9	1.4	18.1	9.0	1.0	2.5	0.6	1.9	14. Administrative and support service activities					
15. การบริการราชการ การป้องกันประเทศ การประกันสังคม	278.1	1.0	11.7	39.1	4.8	1.1	18.9	5.5	15. Public administration and defence; compulsory social security					
16. การศึกษา	103.6	0.2	0.5	26.9	0.6	0.6	5.9	0.9	16. Education					
17. กิจกรรมด้านสุขภาพและงานสังคมสงเคราะห์	40.7	-	3.7	3.7	0.7	-	2.6	0.4	17. Human health and social work activities					
18. ศิลปะ ความบันเทิง และนันทนาการ	26.3	0.9	0.7	2.7	2.2	-	1.4	0.2	18. Arts, entertainment and recreation					
19. กิจกรรมบริการด้านอื่น ๆ	50.3	0.2	0.2	0.5	1.7	-	3.5	0.6	19. Other service activities					
20. กิจกรรมการจ้างงานในครัวเรือนส่วนบุคคล การผลิตสินค้าและบริการที่ทำขึ้นเองเพื่อใช้ในครัวเรือน	11.9	-	0.2	0.1	2.9	-	1.8	-	20. Activities of households as employers; undifferentiated goods and services-producing activities of households for own use					
21. กิจกรรมขององค์กรระหว่างประเทศ	-	-	-	-	-	-	-	-	21. Activities of extraterritorial organizations and bodies					
22. ไม่ทราบ	2.1	-	-	-	-	-	-	-	22. Unknown					
หญิง	3,160.9	297.6	554.8	582.5	319.8	47.9	92.2	230.0	FEMALE					
1 เกษตรกรรม การป่าไม้ และการประมง	167.8	1.8	0.4	1.1	7.7	0.3	10.2	4.0	1. Agriculture, forestry and fishing					
2 การทำเหมืองแร่ และเหมืองหิน	4.0	-	0.5	0.5	0.5	-	0.1	0.5	2. Mining and quarrying					
3 การผลิต	1,459.2	219.1	474.3	356.0	203.7	40.0	22.0	206.8	3. Manufacturing					
4 ไฟฟ้า ก๊าซ ไอน้ำและระบบปรับอากาศ	11.9	1.3	-	0.8	-	-	0.3	1.0	4. Electricity, gas, steam and air conditioning supply					
5 การจัดหา การจัดการและการบำบัดน้ำเสีย ของเสีย และสิ่งปฏิกูล	10.7	0.3	1.1	1.2	-	-	1.2	0.6	5. Water supply; sewerage, waste management and remediation activities					
6 การก่อสร้าง	89.4	3.0	1.2	3.8	-	-	2.5	3.3	6. Construction					
7 การขนส่ง และการขอยืม การซ่อมยานยนต์	297.1	21.1	14.9	33.5	14.2	1.7	9.4	2.3	7. Wholesale and retail trade; repair of motor vehicles and motorcycles					
8 การขนส่ง และสถานที่เก็บสินค้า	167.9	7.7	3.0	8.8	1.9	3.0	0.3	1.5	8. Transportation and storage					
9 ที่พักแรมและบริการอาหาร	159.5	4.1	14.1	33.4	61.3	2.1	2.5	1.5	9. Accommodation and food service activities					
10. ซ่อมแซมยานยนต์และเรือ	23.6	3.7	3.6	1.2	1.1	-	0.3	0.2	10. Information and communication					
11.กิจกรรมทางการเงินและการประกันภัย	80.4	12.8	0.9	12.6	0.2	1.0	0.6	-	11. Financial and insurance activities					
12. กิจกรรมอสังหาริมทรัพย์	18.0	1.7	-	4.1	-	-	0.5	-	12. Real estate activities					
13. กิจกรรมทางวิชาชีพ วิทยาศาสตร์ และเทคนิค	37.9	4.9	-	2.9	1.3	-	2.6	-	13. Professional, scientific and technical activities					
14. กิจกรรมบริการบริหารและการบริการสนับสนุน	94.8	3.1	9.8	26.1	6.4	0.3	0.8	2.6	14. Administrative and support service activities					
15. การบริการราชการ การป้องกันประเทศ การประกันสังคม	180.5	3.2	2.5	8.7	1.5	-	7.2	2.1	15. Public administration and defence; compulsory social security					
16. การศึกษา	205.2	2.5	2.0	43.0	4.5	0.1	9.5	3.5	16. Education					
17. กิจกรรมด้านสุขภาพและงานสังคมสงเคราะห์	149.9	1.7	23.7	26.2	0.8	0.7	11.5	1.0	17. Human health and social work activities					
18. ศิลปะ ความบันเทิง และนันทนาการ	30.9	4.6	0.9	12.4	0.4	0.3	0.3	0.2	18. Arts, entertainment and recreation					
19. กิจกรรมบริการด้านอื่น ๆ	53.9	1.6	0.5	6.1	1.2	0.2	1.4	-	19. Other service activities					
20. กิจกรรมการจ้างงานในครัวเรือนส่วนบุคคล การผลิตสินค้าและบริการที่ทำขึ้นเองเพื่อใช้ในครัวเรือน	40.4	1.7	1.5	0.3	13.2	1.4	9.5	-	20. Activities of households as employers; undifferentiated goods and services-producing activities of households for own use					
21. กิจกรรมขององค์กรระหว่างประเทศ	-	-	-	-	-	-	-	-	21. Activities of extraterritorial organizations and bodies					
22. ไม่ทราบ	4.3	-	-	-	-	-	-	-	22. Unknown					

ตารางที่ 15 จำนวนลูกจ้าง จำแนกตามค่าจ้างเฉลี่ย ผลประโยชน์อื่น ๆ ที่ได้รับ อุตสาหกรรม เพศ และเขตการปกครอง ภาคกลาง (ต่อ)

TABLE 15 EMPLOYEE BY AVERAGE WAGE, FRINGE BENEFIT, INDUSTRY, SEX AND AREA, CENTRAL REGION (Contd.)

ไตรมาสที่ 1/2558 : Quarter 1/2015

หน่วยเป็นพัน : in Thousands

อุตสาหกรรม	จำนวนลูกจ้าง Total Employee	ลูกจ้างที่ได้รับผลประโยชน์อื่น ๆ Employee Receive Fringe Benefit										INDUSTRY
		ได้รับเป็นเงิน In Cash					ได้รับเป็นสิ่งของ In Kind					
		โบนัส Bonus	ค่าล่วงเวลา Overtime	เงินอื่นๆ Other Income	อาหาร Food	เครื่องแต่งกาย Clothes	ที่อยู่อาศัย Housing	อื่นๆ Others				
ยอดรวม	3,528.0	11,926.0	634.4	609.3	299.2	45.4	135.9	238.9	TOTAL			
ชาย	1,945.6	12,221.6	349.8	336.2	147.6	27.1	91.9	114.0	MALE			
1 เกษตรกรรม การป่าไม้ และการประมง	226.7	7,094.7	2.1	2.2	3.8	14.3	-	18.3	2.6 1. Agriculture, forestry and fishing			
2. การทำเหมืองแร่ และเหมืองหิน	10.6	11,919.6	0.7	0.7	2.3	-	-	0.7	- 2. Mining and quarrying			
3. การผลิต	849.8	12,512.4	144.7	292.4	226.6	21.7	31.9	87.4	3. Manufacturing			
4. ไฟฟ้า ก๊าซ ไอน้ำ และระบบปรับอากาศ	11.2	21,585.5	0.9	-	3.6	0.8	-	0.2	0.5 4. Electricity, gas, steam and air conditioning supply			
5. การจัดหา น้ำ การจัดการ และการบำบัดน้ำเสีย ของเสีย และสิ่งปฏิกูล	9.5	10,149.9	-	0.8	0.6	-	-	0.3	- 5. Water supply; sewerage, waste management and remediation activities			
6. การก่อสร้าง	231.6	10,269.5	5.4	10.4	9.8	1.2	10.5	10.0	6. Construction			
7. การขายส่ง และการขายปลีก การซ่อมยานยนต์	166.5	11,507.6	11.3	7.9	20.9	1.4	9.9	3.7	7. Wholesale and retail trade; repair of motor vehicles and motorcycles			
8. การขนส่ง และสถานที่เก็บสินค้า	62.3	13,801.0	5.3	13.0	18.7	1.0	1.5	0.9	8. Transportation and storage			
9. ที่พักแรมและบริการด้านอาหาร	24.8	10,955.7	1.0	1.5	3.6	9.6	0.2	0.6	9. Accommodation and food service activities			
10. ข้อมูลข่าวสารและการสื่อสาร	7.6	24,163.8	0.3	1.1	1.7	-	-	-	- 10. Information and communication			
11. กิจกรรมทางการเงินและการประกันภัย	17.9	22,521.2	1.9	0.8	3.1	0.7	-	-	- 11. Financial and insurance activities			
12. กิจกรรมอสังหาริมทรัพย์	5.3	15,360.1	0.5	-	-	-	0.6	-	- 12. Real estate activities			
13. กิจกรรมทางวิชาชีพ วิทยาศาสตร์ และเทคนิค	15.6	16,511.3	3.3	-	2.0	-	2.7	0.5	13. Professional, scientific and technical activities			
14. กิจกรรมการบริหารและการบริการสนับสนุน	34.5	11,263.2	0.6	7.4	2.7	0.7	-	1.2	14. Administrative and support service activities			
15. การบริหารราชการ การป้องกันประเทศ การประกันสังคม	143.4	15,448.7	0.8	8.5	18.3	4.5	8.0	5.2	15. Public administration and defence; compulsory social security			
16. การศึกษา	55.3	24,759.1	0.2	0.3	15.6	0.2	4.3	0.7	16. Education			
17. กิจกรรมด้านสุขภาพและงานสังคมสงเคราะห์	25.0	14,690.0	-	2.2	1.7	0.3	0.7	0.4	17. Human health and social work activities			
18. ศิลปะ ความบันเทิง และนันทนาการ	13.8	9,918.7	0.9	0.5	1.3	1.2	1.4	-	18. Arts, entertainment and recreation			
19. กิจกรรมบริการด้านอื่น ๆ	28.7	7,122.6	0.2	-	-	1.5	0.7	0.4	19. Other service activities			
20. กิจกรรมการจ้างงานในครัวเรือนส่วนบุคคล การผลิตสินค้าและบริการที่กินเองเพื่อใช้ในครัวเรือน	5.5	6,978.5	-	-	-	0.4	0.1	-	20. Activities of households as employers; undifferentiated goods and services-producing activities of households for own use			
21. กิจกรรมขององค์กรระหว่างประเทศ	-	-	-	-	-	-	-	-	21. Activities of extraterritorial organizations and bodies			
22. ไม่ทราบ	-	-	-	-	-	-	-	-	22. Unknown			

ตารางที่ 15 จำนวนลูกจ้าง จำแนกตามค่าจ้างเฉลี่ย ผลประโยชน์อื่น ๆ ที่ได้รับ อุตสาหกรรม เพศ และเขตการปกครอง ภาคกลาง (ต่อ)

TABLE 15 EMPLOYEE BY AVERAGE WAGE, FRINGE BENEFIT, INDUSTRY, SEX AND AREA, CENTRAL REGION (Contd.)

ไตรมาสที่ 1/2558 : Quarter 1/2015

นอกเขตเทศบาล NON-MUNICIPAL AREA

หน่วยเป็นพัน : In Thousands

อุตสาหกรรม	จำนวนลูกจ้าง Total Employee	ลูกจ้างที่ได้รับผลประโยชน์อื่น ๆ Employee Receive Fringe Benefit										INDUSTRY
		ได้รับเป็นเงิน In Cash					ได้รับเป็นสิ่งของ In Kind					
		โบนัส Bonus	ค่าล่วงเวลา Overtime	เงินอื่นๆ Other Income	อาหาร Food	เครื่องแต่งกาย Clothes	ที่อยู่อาศัย Housing	อื่นๆ Others				
หญิง	1,582.4	11,562.6	284.6	273.1	151.6	18.3	44.0	124.9	FEMALE			
1. เกษตรกรรม การป่าไม้ และการประมง	145.6	6,216.3	0.1	0.5	7.2	0.3	9.7	3.1	1. Agriculture, forestry and fishing			
2. การทำเหมืองแร่ และเหมืองหิน	2.0	29,333.0	-	0.5	0.5	-	-	0.5	2. Mining and quarrying			
3. การผลิต	744.5	10,217.6	108.1	254.0	178.9	14.8	11.1	112.3	3. Manufacturing			
4. ไฟฟ้า ก๊าซ ไอน้ำ และระบบปรับอากาศ	4.2	26,382.0	0.5	-	-	-	-	-	- 4. Electricity, gas, steam and air conditioning supply			
5. การจัดหา น้ำ การจัดการและการบำบัดน้ำเสีย ของเสีย และสิ่งปฏิกูล	5.5	10,083.0	0.3	1.1	-	-	-	0.5	- 5. Water supply; sewerage, waste management and remediation activities			
6. การก่อสร้าง	47.4	8,297.8	0.6	-	0.5	-	-	0.6	2.2 6. Construction			
7. การขายส่ง และการขยปลีก ก๊าซรถยนต์	134.6	10,656.9	9.3	8.1	17.3	8.4	2.4	0.6	0.6 7. Wholesale and retail trade; repair of motor vehicles and motorcycles			
8. การขนส่ง และสถานที่เก็บสินค้า	16.9	16,437.8	2.4	1.3	3.6	0.9	-	-	0.5 8. Transportation and storage			
9. ที่พักแรมและบริการด้านอาหาร	62.5	8,018.0	1.7	6.5	6.7	25.9	0.6	0.6	0.6 9. Accommodation and food service activities			
10. ข้อมูลข่าวสารและการสื่อสาร	2.7	15,560.9	-	0.3	0.1	-	0.2	-	- 10. Information and communication			
11. กิจกรรมทางการเงินและการประกันภัย	35.1	23,804.9	7.2	0.1	8.1	-	-	-	- 11. Financial and insurance activities			
12. กิจกรรมอสังหาริมทรัพย์	4.6	21,042.4	0.5	-	1.3	-	-	-	- 12. Real estate activities			
13. กิจกรรมทางวิชาชีพ วิทยาศาสตร์ และเทคนิค	15.6	16,134.1	1.1	-	0.6	0.1	0.6	-	- 13. Professional, scientific and technical activities			
14. กิจกรรมการบริหารและการบริการสนับสนุน	39.7	10,818.6	1.5	1.9	5.4	6.4	0.5	1.8	1.8 14. Administrative and support service activities			
15. การบริหารราชการ การป้องกันประเทศ การประกันสังคม	89.0	16,132.3	1.0	1.8	4.7	1.0	1.8	-	1.0 15. Public administration and defence; compulsory social security			
16. การศึกษา	107.1	21,775.0	1.5	1.1	23.2	2.4	5.1	1.3	1.3 16. Education			
17. กิจกรรมด้านสุขภาพและงานสังคมสงเคราะห์	60.8	16,007.7	0.7	7.2	9.8	0.6	8.0	0.7	0.7 17. Human health and social work activities			
18. ศิลปะ ความบันเทิง และนันทนาการ	16.3	9,465.3	1.1	0.4	7.1	-	0.3	-	0.2 18. Arts, entertainment and recreation			
19. กิจกรรมบริการด้านอื่น ๆ	27.7	8,933.2	0.6	0.3	4.8	0.2	-	-	- 19. Other service activities			
20. กิจกรรมการจ้างงานในครัวเรือนส่วนบุคคล การผลิตสินค้าและบริการที่ขึ้นเองเพื่อใช้ในครัวเรือน	17.6	6,251.1	1.2	-	0.2	4.3	2.9	-	- 20. Activities of households as employers; undifferentiated goods and services-producing activities of households for own use			
21. กิจกรรมขององค์กรระหว่างประเทศ	-	-	-	-	-	-	-	-	- 21. Activities of extraterritorial organizations and bodies			
22. ไม่ทราบ	3.0	14,616.0	-	-	-	-	-	-	- 22. Unknown			

ตารางที่ 16 จำนวนลูกจ้างเอกชน จำแนกตามค่าจ้างเฉลี่ย ผลประโยชน์อื่นที่ได้รับ อุตสาหกรรม ภาคกลาง

TABLE 16 PRIVATE EMPLOYEE BY AVERAGE WAGE, FRINGE BENEFIT, INDUSTRY, CENTRAL REGION

ไตรมาสที่ 1/2558 : Quarter 1/2015

หน่วยเป็นพัน : In Thousands

อุตสาหกรรม	จำนวน ลูกจ้างเอกชน Private Employee	ลูกจ้างเอกชนที่ได้รับผลประโยชน์อื่น ๆ			Private Employee Receive Fringe Benefit			INDUSTRY
		ค่าจ้างเฉลี่ย Average Wage	ได้รับเป็นเงิน In Cash	ได้รับเป็นสิ่งของ In Kind	ค่าจ้างเฉลี่ย Average Wage	ได้รับเป็นเงิน In Cash	ได้รับเป็นสิ่งของ In Kind	
ยอดรวม	5,957.0	11,752.9	1,221.8	1,128.5	622.1	96.3	203.4	TOTAL
1. เกษตรกรรม การป่าไม้ และการประมง	444.6	6,806.1	4.4	3.1	5.9	0.3	31.7	1. Agriculture, forestry and fishing
2. การทำเหมืองแร่ และเหมืองหิน	21.9	12,628.4	1.2	2.0	6.1	0.5	1.0	2. Mining and quarrying
3. การผลิต	3,166.0	12,068.5	494.6	1,066.9	812.6	415.7	74.1	3. Manufacturing
4. ไฟฟ้า ก๊าซ ไอน้ำและระบบปรับอากาศ	6.3	19,262.5	1.4	1.0	3.1	0.8	0.3	4. Electricity, gas, steam and air conditioning supply
5. การจัดหา น้ำ การจัดการและการบำบัดน้ำเสีย ของเสีย และสิ่งมีค่า	6.4	8,739.1	0.3	2.0	0.5	-	-	5. Water supply, sewerage, waste management and remediation activities
6. การก่อสร้าง	487.1	10,736.4	13.1	23.7	24.3	1.2	23.3	6. Construction
7. การขายส่ง และการขายปลีก การซ่อมยานยนต์	673.3	11,520.1	47.9	32.8	71.3	35.2	39.5	7. Wholesale and retail trade, repair of motor vehicles and motorcycles
8. การขนส่ง และสถานที่เก็บสินค้า	184.1	13,896.9	22.4	27.3	51.3	5.1	2.2	8. Transportation and storage
9. ที่พักแรมและบริการด้านอาหาร	243.1	10,025.2	3.9	19.3	55.6	92.3	4.6	9. Accommodation and food service activities
10. ข้อมูลข่าวสารและการสื่อสาร	36.0	20,274.4	4.0	4.9	5.0	1.1	0.5	10. Information and communication
11. กิจกรรมทางการเงินและการประกันภัย	106.1	21,523.5	15.5	1.3	20.0	0.2	0.6	11. Financial and insurance activities
12. กิจกรรมอสังหาริมทรัพย์	31.0	13,930.6	2.2	0.8	4.1	0.1	1.6	12. Real estate activities
13. กิจกรรมทางวิชาชีพ วิทยาศาสตร์ และเทคนิค	53.2	19,064.5	9.1	-	4.4	1.1	4.1	13. Professional, scientific and technical activities
14. กิจกรรมการบริหารและการบริการสนับสนุน	179.5	12,552.2	4.5	27.9	35.0	7.5	1.4	14. Administrative and support service activities
15. การบริหารราชการ การป้องกันประเทศ การประกันสังคม	-	-	-	-	-	-	-	15. Public administration and defence; compulsory social security
16. การศึกษา	56.0	17,342.2	1.5	0.8	2.7	1.6	0.8	16. Education
17. กิจกรรมด้านสุขภาพและงานสังคมสงเคราะห์	48.1	16,833.9	1.5	4.6	4.5	0.5	0.4	17. Human health and social work activities
18. ศิลปะ ความบันเทิง และนันทนาการ	53.8	9,741.2	5.5	1.4	15.0	2.7	1.4	18. Arts, entertainment and recreation
19. กิจกรรมบริการด้านอื่น ๆ	101.9	8,506.8	1.8	0.7	6.6	2.6	4.9	19. Other service activities
20. กิจกรรมการจ้างงานในครัวเรือนส่วนบุคคล การผลิตสินค้าและบริการที่ซื้อเองเพื่อใช้ในครัวเรือน	52.3	7,174.3	1.7	1.7	0.4	16.1	11.3	20. Activities of households as employers; undifferentiated goods and services-producing activities of households for own use
21. กิจกรรมขององค์การระหว่างประเทศ	-	-	-	-	-	-	-	21. Activities of extraterritorial organizations and bodies
22. ไม่ทราบ	6.4	13,081.9	-	-	-	-	-	22. Unknown

ตารางที่ 16 จำนวนลูกจ้างเอกชน จำนวนตามค่าจ้างเฉลี่ย ผลประโยชน์ที่ได้รับ อุตสาหกรรม และเพศ ภาคกลาง
TABLE 16 PRIVATE EMPLOYEE BY AVERAGE WAGE, FRINGE BENEFIT, INDUSTRY AND SEX , CENTRAL REGION

อุตสาหกรรม Industry	จำนวนลูกจ้าง เอกชน Total Private Employee	ลูกจ้างเอกชนที่ได้รับประโยชน์ Private Employees Receive Fringe Benefit										ค่าจ้างเฉลี่ย Average Wage	จำนวนลูกจ้าง ทั้งหมด Total Employee	INDUSTRY			
		ได้รับเป็นเงิน In Cash					ได้รับเป็นสิ่งของ In Kind										
		โบนัส Bonus	ค่าล่วงเวลา Overtime	เงินอื่นๆ Other Income	อาหาร Food	เครื่องแต่งกาย Clothes	ที่อยู่อาศัย Housing	อื่นๆ Others	โบนัส Bonus	ค่าล่วงเวลา Overtime	เงินอื่นๆ Other Income				อาหาร Food	เครื่องแต่งกาย Clothes	ที่อยู่อาศัย Housing
ชาย	3,328.4	346.3	691.0	621.2	307.4	48.7	140.7	213.0	MALE								
1.เกษตรกรรม กาน้ำไม้ และการประมง	277.4	2.5	2.7	4.8	22.3	-	21.5	3.6	1. Agriculture, forestry and fishing								
2.การท่าเรือ และเหมืองหิน	18.6	1.2	1.6	5.7	-	-	0.9	0.4	2. Mining and quarrying								
3.การผลิต	1,715.4	275.6	592.6	456.6	212.0	29.7	52.1	170.5	3. Manufacturing								
4.ไฟฟ้า ก๊าซ ไอน้ำ และระบบปรับอากาศ	4.1	0.9	1.0	2.6	0.8	-	0.3	0.3	4. Electricity, gas, steam and air conditioning supply								
5. การจัดหา การจัดการและการบำบัดน้ำเสีย ของเสีย และสิ่งปฏิกูล	4.3	-	0.8	0.5	-	-	-	0.3	5. Water supply, sewerage, waste management and remediation activities								
6. การก่อสร้าง	398.5	10.1	22.5	20.5	7.6	1.2	20.8	23.5	6. Construction								
7. การขนส่ง และการขายปลีก การซ่อมยานยนต์	377.0	26.8	17.9	37.8	21.0	3.6	30.1	4.6	7. Wholesale and retail trade; repair of motor vehicles and motorcycles								
8. การขนส่ง และสถานที่สินค้า	156.2	14.7	24.3	43.4	3.6	5.1	1.9	1.7	8. Transportation and storage								
9. ที่พักแรมและบริการด้านอาหาร	84.6	2.0	5.2	22.3	31.0	3.3	2.1	2.5	9. Accommodation and food service activities								
10. ซ่อมบำรุงอาคารและการสื่อสาร	17.6	1.1	1.2	3.9	-	-	0.5	0.9	10. Information and communication								
11. กิจกรรมทางการเงินและการประกันภัย	36.6	4.3	1.0	8.9	-	1.6	-	0.9	11. Financial and insurance activities								
12. กิจกรรมอสังหาริมทรัพย์	13.1	0.5	0.8	-	0.1	-	1.1	-	12. Real estate activities								
13. กิจกรรมทางวิชาชีพ วิทยาศาสตร์ และเทคนิค	24.8	4.2	-	1.7	1.1	1.1	2.2	0.5	13. Professional, scientific and technical activities								
14. กิจกรรมการบริการและการบริการสนับสนุน	85.8	1.4	18.1	9.0	1.0	2.5	0.6	1.9	14. Administrative and support service activities								
15. การบริหารราชการ การป้องกันประเทศ การประมงน้ำเค็ม	-	-	-	-	-	-	-	-	15. Public administration and defence; compulsory social security								
16. การศึกษา	20.1	-	0.1	-	0.1	0.5	-	-	16. Education								
17. กิจกรรมด้านสุขภาพและงานสังคมสงเคราะห์	6.9	-	0.3	0.4	0.3	-	0.1	-	17. Human health and social work activities								
18. ศิลปะ ความบันเทิง และนันทนาการ	25.0	0.9	0.7	2.7	2.2	-	1.4	0.2	18. Arts, entertainment and recreation								
19. กิจกรรมบริการด้านอื่น ๆ	48.5	0.2	0.2	0.5	1.4	-	3.5	0.6	19. Other service activities								
20. กิจกรรมการจ้างงานในครัวเรือนส่วนบุคคล	11.9	-	0.2	0.1	2.9	-	1.8	-	20. Activities of households as employers; undifferentiated goods and services-producing activities of households for own use								
21. กิจกรรมขององค์กรระหว่างประเทศ	-	-	-	-	-	-	-	-	21. Activities of extraterritorial organizations and bodies								
22. ไม่ทราบ	2.1	-	-	-	-	-	-	-	22. Unknown								
หญิง	2,628.6	290.1	530.8	507.3	314.6	47.6	62.7	222.2	FEMALE								
1.เกษตรกรรม กาน้ำไม้ และการประมง	167.2	1.8	0.4	1.1	7.7	0.3	10.2	4.0	1. Agriculture, forestry and fishing								
2.การท่าเรือ และเหมืองหิน	3.2	-	0.5	0.5	0.5	-	0.1	0.5	2. Mining and quarrying								
3.การผลิต	1,450.7	219.1	474.3	356.0	203.7	40.0	22.0	206.8	3. Manufacturing								
4.ไฟฟ้า ก๊าซ ไอน้ำ และระบบปรับอากาศ	2.2	0.5	-	0.5	-	-	-	-	4. Electricity, gas, steam and air conditioning supply								
5. การจัดหา การจัดการและการบำบัดน้ำเสีย ของเสีย และสิ่งปฏิกูล	2.1	0.3	1.1	-	-	-	-	-	5. Water supply, sewerage, waste management and remediation activities								
6. การก่อสร้าง	88.6	3.0	1.2	3.8	-	-	2.5	3.3	6. Construction								
7. การขนส่ง และการขายปลีก การซ่อมยานยนต์	296.3	21.1	14.9	33.5	14.2	1.7	9.4	2.3	7. Wholesale and retail trade; repair of motor vehicles and motorcycles								
8. การขนส่ง และสถานที่สินค้า	27.9	7.7	3.0	8.0	1.9	-	0.3	0.5	8. Transportation and storage								
9. ที่พักแรมและบริการด้านอาหาร	158.5	1.9	14.1	33.4	61.3	2.1	2.5	1.5	9. Accommodation and food service activities								
10. ซ่อมบำรุงอาคารและการสื่อสาร	18.4	2.9	3.6	1.1	1.1	-	0.0	0.2	10. Information and communication								
11. กิจกรรมทางการเงินและการประกันภัย	69.5	11.2	0.3	11.2	0.2	1.0	0.6	-	11. Financial and insurance activities								
12. กิจกรรมอสังหาริมทรัพย์	18.0	1.7	-	4.1	-	-	0.5	-	12. Real estate activities								
13. กิจกรรมทางวิชาชีพ วิทยาศาสตร์ และเทคนิค	28.4	4.9	-	2.7	1.3	-	1.9	-	13. Professional, scientific and technical activities								
14. กิจกรรมการบริการและการบริการสนับสนุน	93.7	3.1	9.8	26.1	6.4	0.3	0.8	2.6	14. Administrative and support service activities								
15. การบริหารราชการ การป้องกันประเทศ การประมงน้ำเค็ม	-	-	-	-	-	-	-	-	15. Public administration and defence; compulsory social security								
16. การศึกษา	35.9	1.5	0.7	2.7	1.4	-	0.8	0.4	16. Education								
17. กิจกรรมด้านสุขภาพและงานสังคมสงเคราะห์	41.3	1.5	4.3	12.1	0.2	0.5	0.3	-	17. Human health and social work activities								
18. ศิลปะ ความบันเทิง และนันทนาการ	28.8	4.6	0.7	12.4	0.4	0.3	0.3	0.2	18. Arts, entertainment and recreation								
19. กิจกรรมบริการด้านอื่น ๆ	53.5	1.6	0.5	6.1	1.2	0.2	1.4	-	19. Other service activities								
20. กิจกรรมการจ้างงานในครัวเรือนส่วนบุคคล	40.4	1.7	1.5	0.3	13.2	1.4	9.5	-	20. Activities of households as employers; undifferentiated goods and services-producing activities of households for own use								
21. กิจกรรมขององค์กรระหว่างประเทศ	-	-	-	-	-	-	-	-	21. Activities of extraterritorial organizations and bodies								
22. ไม่ทราบ	4.3	-	-	-	-	-	-	-	22. Unknown								

ตารางที่ 16 จำนวนลูกจ้างเอกชน จำแนกตามค่าจ้างเฉลี่ย ผลประโยชน์ที่ได้รับ อุตสาหกรรม เพศ และเขตการปกครอง ภาคกลาง (ต่อ)

TABLE 16 PRIVATE EMPLOYEE BY AVERAGE WAGE, FRINGE BENEFIT, INDUSTRY, SEX AND AREA, CENTRAL REGION (Contd.)

ไตรมาสที่ 1/2558 : Quarter 1/2015

ในเขตเทศบาล MUNICIPAL AREA

หน่วยเป็นพัน : In Thousands

อุตสาหกรรม	จำนวนลูกจ้าง เอกชน	ลูกจ้างเอกชนที่ได้รับผลประโยชน์อื่นๆ Private Employee Receive Fringe Benefit										INDUSTRY	
		ค่าจ้างเฉลี่ย	ได้รับเป็นเงิน	ถูกจ้างเอกชนที่ได้รับผลประโยชน์อื่นๆ	ได้รับเป็นเงินของ In Kind	ที่อยู่อาศัย	อื่นๆ	อาหาร	เครื่องแต่งกาย	Housing	Others		
	Total Private Employee	Average Wage	Bonus	ค่าล่วงเวลา	เงินอื่นๆ	Food	Clothes	Housing	Others				
ยอดรวม	2,946.3	12,713.7	321.2	610.2	600.1	331.0	50.9	97.0	206.1				TOTAL
ชาย	1,635.8	13,592.4	168.5	355.5	328.1	164.9	21.6	62.9	105.8				MALE
1. เกษตรกรรม การป่าไม้ และการประมง	51.2	7,797.1	0.5	0.5	1.0	8.1	-	3.2	1.0	1.0	1.0	1.0	1.0 1. Agriculture, forestry and fishing
2. การทำเหมืองแร่ และเหมืองหิน	8.1	14,704.1	0.5	0.8	3.4	-	-	0.2	0.4	2.0	0.2	0.4	0.4 2. Mining and quarrying
3. การผลิต	866.5	14,145.3	131.5	300.7	230.6	117.4	8.0	20.3	83.2	3.0	83.2	83.2	3.0 3. Manufacturing
4. ไฟฟ้า ก๊าซ ไอน้ำและระบบปรับอากาศ	1.7	31,209.0	-	1.0	1.3	-	-	0.3	0.7	4.0	0.3	0.7	0.7 4. Electricity, gas, steam and air conditioning supply
5. การจัดหา น้ำ การจัดการและการบำบัดน้ำเสีย ของเสีย และสิ่งปฏิกูล	1.6	7,458.5	-	-	0.5	-	-	-	0.3	5.0	-	0.3	0.3 5. Water supply; sewerage, waste management and remediation activities
6. การก่อสร้าง	166.9	12,132.8	4.7	12.1	10.7	1.7	-	10.3	13.5	6.0	10.3	13.5	6.0 6. Construction
7. การขนส่ง และการขายปลีก การซ่อมยานยนต์	210.5	11,972.1	15.6	9.9	16.9	8.3	2.3	20.2	0.9	7.0	20.2	0.9	0.9 7. Wholesale and retail trade; repair of motor vehicles and motorcycles
8. การขนส่ง และสถานที่เก็บสินค้า	103.1	14,493.5	9.4	14.0	28.0	2.0	4.1	0.4	0.8	8.0	0.4	0.8	0.8 8. Transportation and storage
9. ที่พักแรมและบริการด้านอาหาร	59.8	11,276.3	1.0	3.6	18.7	21.4	3.3	1.9	1.9	9.0	1.9	1.9	1.9 9. Accommodation and food service activities
10. ข้อมูลข่าวสารและการสื่อสาร	12.8	22,121.2	1.1	0.5	2.2	-	-	0.5	0.9	10.0	0.5	0.9	0.9 10. Information and communication
11. กิจกรรมทางการเงินและการประกันภัย	23.1	23,196.0	2.7	0.2	6.0	-	0.9	-	0.9	11.0	-	0.9	0.9 11. Financial and insurance activities
12. กิจกรรมอสังหาริมทรัพย์	7.8	9,720.3	-	0.8	-	0.1	-	0.5	-	12.0	0.5	-	- 12. Real estate activities
13. กิจกรรมทางวิชาชีพ วิทยาศาสตร์ และเทคนิค	15.2	23,292.1	0.9	-	0.3	1.1	1.1	0.1	-	13.0	0.1	-	- 13. Professional, scientific and technical activities
14. กิจกรรมการบริหารและการบริการสนับสนุน	51.3	14,813.2	0.8	10.7	6.3	1.0	1.8	0.6	0.8	14.0	0.6	0.8	0.8 14. Administrative and support service activities
15. การบริหารราชการ การป้องกันประเทศ การประกันสังคม	-	-	-	-	-	-	-	-	-	15.0	-	-	- 15. Public administration and defence; compulsory social security
16. การศึกษา	12.6	19,524.8	-	0.1	-	0.1	-	-	-	16.0	-	-	- 16. Education
17. กิจกรรมด้านสุขภาพและงานสังคมสงเคราะห์	1.9	15,504.4	-	-	0.4	-	-	0.1	-	17.0	0.1	-	- 17. Human health and social work activities
18. ศิลปะ ความบันเทิง และนันทนาการ	11.9	11,226.6	-	0.2	1.3	1.1	-	-	0.2	18.0	-	-	0.2 18. Arts, entertainment and recreation
19. กิจกรรมบริการด้านอื่น ๆ	21.6	9,456.0	-	0.2	0.5	0.2	-	2.8	0.2	19.0	-	-	0.2 19. Other service activities
20. กิจกรรมการจ้างงานในครัวเรือนส่วนบุคคล การผลิตสินค้าและบริการที่ตนเองใช้ในครัวเรือน	6.4	7,023.9	-	0.2	0.1	2.5	-	1.7	-	20.0	-	-	- 20. Activities of households as employers; undifferentiated goods and services-producing activities of households for own use
21. กิจกรรมขององค์การระหว่างประเทศ	-	-	-	-	-	-	-	-	-	21.0	-	-	- 21. Activities of extraterritorial organizations and bodies
22. ไม่ทราบ	2.1	9,000.0	-	-	-	-	-	-	-	22.0	-	-	- 22. Unknown

ตารางที่ 16 จำนวนลูกจ้างเอกชน จำแนกตามค่าจ้างเฉลี่ย ผลประโยชน์ที่ได้รับ อุตสาหกรรม เพศ และเขตการปกครอง ภาคกลาง (ต่อ)

TABLE 16 PRIVATE EMPLOYEE BY AVERAGE WAGE, FRINGE BENEFIT, INDUSTRY, SEX AND AREA, CENTRAL REGION (Contd.)

อุตสาหกรรม	จำนวนลูกจ้าง เอกชน	นอกเขตเทศบาล NON-MUNICIPAL AREA										INDUSTRY
		ลูกจ้างเอกชนที่ได้รับผลประโยชน์อื่น ๆ Private Employee Receive Fringe Benefit					ได้รับเป็นเงิน In Cash					
		ค่าจ้างเฉลี่ย Average Wage	โบนัส Bonus	ค่าล่วงเวลา Overtime	เงินอื่น ๆ Other Income	อาหาร เครื่องแต่งกาย Food Clothes	ที่อยู่อาศัย Housing	อื่น ๆ Others	ได้รับเป็นเงิน In Kind	ที่อยู่อาศัย Housing	อื่น ๆ Others	
ยอดรวม	3,010.7	10,812.7	315.2	611.6	528.5	291.1	45.4	106.4	229.1			TOTAL
ชาย	1,692.6	11,335.4	177.8	335.6	293.1	142.6	27.1	77.9	107.2			MALE
1 เกษตรกรรม การป่าไม้ และการประมง	226.2	7,096.2	2.1	2.2	3.8	14.3	-	18.3				2.6 1. Agriculture, forestry and fishing
2. การทำเหมืองแร่ และเหมืองหิน	10.6	11,919.6	0.7	0.7	2.3	-	-	0.7				- 2. Mining and quarrying
3. การผลิต	848.8	12,500.3	144.1	291.8	226.0	94.5	21.7	31.9	87.4			3. Manufacturing
4. ไฟฟ้า ก๊าซ ไอน้ำ และระบบปรับอากาศ	2.5	8,987.5	0.9	-	1.3	0.8	-	-	-			- 4. Electricity, gas, steam and air conditioning supply
5. การจัดการน้ำ การจัดการและการบำบัดน้ำเสีย ของเสีย และสิ่งปฏิกูล	2.8	7,657.4	-	0.8	-	-	-	-	-			- 5. Water supply; sewerage, waste management and remediation activities
6. การก่อสร้าง	231.6	10,269.5	5.4	10.4	9.8	5.9	1.2	10.5	10.0			6. Construction
7. การขนส่ง และการขายปลีก การซ่อมยานยนต์	166.5	11,507.6	11.3	7.9	20.9	12.7	1.4	9.9	3.7			7. Wholesale and retail trade; repair of motor vehicles and motorcycles
8. การขนส่ง และสถานที่เก็บสินค้า	53.1	12,965.8	5.3	10.3	15.4	1.6	1.0	1.5	0.9			8. Transportation and storage
9. ที่พักแรมและบริการด้านอาหาร	24.8	10,955.7	1.0	1.5	3.6	9.6	-	0.2	0.6			9. Accommodation and food service activities
10. ข้อมูลข่าวสารและการสื่อสาร	4.8	20,165.5	-	0.7	1.7	-	-	-	-			- 10. Information and communication
11. กิจกรรมทางการเงินและการประกันภัย	13.5	22,102.3	1.7	0.8	2.9	-	0.7	-	-			- 11. Financial and insurance activities
12. กิจกรรมอสังหาริมทรัพย์	5.3	15,360.1	0.5	-	-	-	-	0.6	-			- 12. Real estate activities
13. กิจกรรมทางวิชาชีพ วิทยาศาสตร์ และเทคนิค	9.6	13,492.2	3.3	-	1.4	-	-	2.1	0.5			13. Professional, scientific and technical activities
14. กิจกรรมการบริการและการสนับสนุน	34.5	11,263.2	0.6	7.4	2.7	-	0.7	-	1.2			14. Administrative and support service activities
15. การบริหารราชการ การป้องกันประเทศ การประกันสังคม	-	-	-	-	-	-	-	-	-			- 15. Public administration and defence; compulsory social security
16. การศึกษา	7.5	18,111.1	-	-	-	-	0.5	-	-			- 16. Education
17. กิจกรรมด้านสุขภาพและงานสังคมสงเคราะห์	5.0	12,097.2	-	0.3	-	0.3	-	-	-			- 17. Human health and social work activities
18. ศิลปะ ความบันเทิง และนันทนาการ	13.1	9,910.5	0.9	0.5	1.3	1.2	-	1.4	-			- 18. Arts, entertainment and recreation
19. กิจกรรมบริการด้านอื่น ๆ	26.9	6,923.3	0.2	-	-	1.3	-	0.7	0.4			19. Other service activities
20. กิจกรรมการจ้างงานในครัวเรือนส่วนบุคคล การผลิตสินค้าและบริการที่ขึ้นเองเพื่อใช้ในครัวเรือน	5.5	6,978.5	-	-	-	0.4	-	0.1	-			- 20. Activities of households as employers; undifferentiated goods and services-producing activities of households for own use
21. กิจกรรมขององค์การระหว่างประเทศ	-	-	-	-	-	-	-	-	-			- 21. Activities of extraterritorial organizations and bodies
22. ไม่ทราบ	-	-	-	-	-	-	-	-	-			- 22. Unknown

ไตรมาสที่ 1/2558 : Quarter 1/2015

หน่วยเป็นพัน : In Thousands

ตารางที่ 16 จำนวนลูกจ้างเอกชน จำแนกตามค่าจ้างเฉลี่ย ผลประโยชน์ที่ได้รับ อุตสาหกรรม เพศ และเขตการปกครอง ภาคกลาง (ต่อ)

TABLE 16 PRIVATE EMPLOYEE BY AVERAGE WAGE, FRINGE BENEFIT, INDUSTRY, SEX AND AREA, CENTRAL REGION (Contd.)

อุตสาหกรรม	จำนวนลูกจ้าง เอกชน	นอกเขตเทศบาล NON-MUNICIPAL AREA										INDUSTRY
		ค่าจ้างเฉลี่ย		ลูกจ้างเอกชนที่ได้รับผลประโยชน์อื่น ๆ		Private Employee Receive Fringe Benefit		ได้รับเป็นสิ่งของ In Kind			INDUSTRY	
		Average Wage	10,141.5	137.4	276.0	235.4	148.5	18.3	28.6	121.9		
Total Private Employee	1,318.0	145.3	1.3	0.1	0.5	7.2	0.3	9.7	3.1	1. Agriculture, forestry and fishing		
		1.3	11,122.1	-	0.5	0.5	0.5	-	-	0.5	2. Mining and quarrying	
		738.8	10,200.7	108.1	254.0	178.9	93.8	14.8	11.1	112.3	3. Manufacturing	
		1.0	31,198.5	0.5	-	-	-	-	-	-	4. Electricity, gas, steam and air conditioning supply	
		1.6	9,595.3	0.3	1.1	-	-	-	-	-	5. Water supply; sewerage, waste management and remediation activities	
		47.4	8,297.8	0.6	-	0.5	-	-	0.6	2.2	6. Construction	
		134.0	10,657.9	9.3	8.1	17.3	8.4	1.3	2.4	0.6	7. Wholesale and retail trade; repair of motor vehicles and motorcycles	
		12.0	14,305.0	2.4	1.3	3.1	0.9	-	-	0.5	8. Transportation and storage	
		61.5	8,051.0	1.7	6.5	6.7	25.9	-	0.6	0.6	9. Accommodation and food service activities	
		1.6	14,490.3	-	0.3	0.1	-	-	-	-	10. Information and communication	
		29.7	23,152.9	5.9	-	7.0	-	0.5	-	-	11. Financial and insurance activities	
		4.6	21,042.4	0.5	-	1.3	-	-	-	-	12. Real estate activities	
		11.3	18,323.5	1.1	-	0.6	0.1	-	0.6	-	13. Professional, scientific and technical activities	
		38.6	10,898.6	1.5	1.9	5.4	6.4	0.3	0.5	1.8	14. Administrative and support service activities	
		-	-	-	-	-	-	-	-	-	15. Public administration and defence; compulsory social security	
		13.3	14,129.1	0.7	-	0.5	0.7	-	-	-	16. Education	
		13.0	17,437.5	0.5	1.6	1.2	0.2	0.5	0.2	-	17. Human health and social work activities	
		15.2	8,617.0	1.1	0.4	7.1	-	0.3	-	0.2	18. Arts, entertainment and recreation	
		27.4	8,928.5	0.6	0.3	4.8	0.2	-	-	-	19. Other service activities	
		17.6	6,251.1	1.2	-	0.2	4.3	0.4	2.9	-	20. Activities of households as employers; undifferentiated goods and services-producing activities of households for own use	
		-	-	-	-	-	-	-	-	-	21. Activities of extraterritorial organizations and bodies	
		3.0	14,616.0	-	-	-	-	-	-	-	22. Unknown	

ไตรมาสที่ 1/2558 : Quarter 1/2015

หน่วยเป็นพัน : In Thousands

ตารางที่ 17 จำนวนลูกจ้างรัฐบาล จำนวนตามค่าจ้างเฉลี่ย ผลประโยชน์ที่ได้รับ อุตสาหกรรม และเพศ ภาคกลาง
TABLE 17 GOVERNMENT EMPLOYEE BY AVERAGE WAGE, FRINGE BENEFIT, INDUSTRY AND SEX, CENTRAL REGION

อุตสาหกรรม Industry	จำนวน ลูกจ้างรัฐบาล Total Government Employee	ค่าจ้างเฉลี่ย Average Wage	ลูกจ้างรัฐบาลที่ได้รับผลประโยชน์ Government Employee Receive Fringe Benefit							ที่อยู่อาศัย Housing	อื่นๆ Others	INDUSTRY
			ได้รับเป็นเงิน In Cash									
			โบนัส Bonus	ค่าล่วงเวลา Overtime	เงินอื่นๆ Other Income	อาหาร Food	เครื่องแต่งกาย Clothes	ได้รับเป็นสิ่งของ In Kind				
ชาย												MALE
1. เกษตรกรรม การป่าไม้ และการประมง	495.5	19,688.1	5.9	23.0	86.1	5.9	1.3	35.6	10.9	-	- 1. Agriculture, forestry and fishing	
2. การขุดเหมืองแร่ และเหมืองหิน	1.1	5,487.5	-	-	-	-	-	-	-	-	- 2. Mining and quarrying	
3. การผลิต	7.9	17,181.7	0.6	3.4	1.4	-	0.1	0.8	0.8	-	- 3. Manufacturing	
4. ไฟฟ้า ก๊าซ ไอน้ำ และระบบปรับอากาศ	20.8	28,847.2	1.7	0.4	3.6	-	-	0.8	0.8	-	- 4. Electricity, gas, steam and air conditioning supply	
5. การจัดหาสินค้า การจัดการและการบำบัดน้ำเสีย ของเสีย และสิ่งปฏิกูล	14.4	18,805.1	0.6	0.1	3.6	-	-	3.0	3.0	-	- 5. Water supply, sewerage, waste management and remediation activities	
6. การก่อสร้าง	0.2	7,000.0	-	-	-	-	-	-	-	-	- 6. Construction	
7. การขนส่ง และการขายปลีก การซ่อมยานยนต์	0.4	17,000.0	-	-	-	-	-	-	-	-	- 7. Wholesale and retail trade; repair of motor vehicles and motorcycles	
8. การขนส่ง และสถานีบริการสินค้า	23.2	20,181.1	0.8	2.7	5.3	-	-	0.6	0.6	-	- 8. Transportation and storage	
9. ที่พักแรมและบริการด้านการอาหาร	-	-	-	-	-	-	-	-	-	-	- 9. Accommodation and food service activities	
10. ข้อมูลข่าวสารและการสื่อสาร	9.0	22,174.0	0.3	1.0	1.1	-	-	-	-	-	- 10. Information and communication	
11. กิจกรรมทางการเงินและการประกันภัย	8.2	29,206.4	0.7	-	1.1	-	-	0.1	0.1	-	- 11. Financial and insurance activities	
12. กิจกรรมอสังหาริมทรัพย์	-	-	-	-	-	-	-	-	-	-	- 12. Real estate activities	
13. กิจกรรมการวิจัย วิจัยและพัฒนา และเทคโนโลยี	10.9	17,941.1	-	-	0.7	-	-	3.1	3.1	-	- 13. Professional, scientific and technical activities	
14. กิจกรรมการบริหารและการบริการสนับสนุน	0.1	15,000.0	-	-	-	-	-	-	-	-	- 14. Administrative and support service activities	
15. การบริหารราชการ ราชการอื่นไม่ระบุประเภท	278.1	17,280.6	1.0	11.7	39.1	4.8	1.1	18.9	18.9	-	- 15. Public administration and defence; compulsory social security	
16. การศึกษา	83.5	25,431.6	0.2	0.4	26.9	0.5	0.1	5.9	5.9	-	- 16. Education	
17. กิจกรรมด้านสุขภาพและการขนส่งสาธารณะ	33.9	15,545.2	-	3.3	3.3	0.3	-	2.5	2.5	-	- 17. Human health and social work activities	
18. ศิลปะ วัฒนธรรม กีฬา และนันทนาการ	1.4	9,598.4	-	-	-	-	-	-	-	-	- 18. Arts, entertainment and recreation	
19. กิจกรรมบริการด้านอื่น ๆ	1.8	10,100.7	-	-	-	0.3	-	-	-	-	- 19. Other service activities	
20. กิจกรรมการจ้างงานในครัวเรือนส่วนบุคคล การผลิตสินค้าและบริการที่ซื้อหรือสั่งใช้ในครัวเรือน	-	-	-	-	-	-	-	-	-	-	- 20. Activities of households as employers; undifferentiated goods and services-producing activities of households for own use	
21. กิจกรรมขององค์การระหว่างประเทศ	-	-	-	-	-	-	-	-	-	-	- 21. Activities of extraterritorial organizations and bodies	
22. ไม่ทราบ	-	-	-	-	-	-	-	-	-	-	- 22. Unknown	
หญิง											FEMALE	
1. เกษตรกรรม การป่าไม้ และการประมง	532.3	19,748.2	7.5	24.1	75.1	5.2	0.3	29.5	7.8	-	- 1. Agriculture, forestry and fishing	
2. การขุดเหมืองแร่ และเหมืองหิน	0.7	12,216.0	-	-	-	-	-	-	-	-	- 2. Mining and quarrying	
3. การผลิต	0.8	60,000.0	-	-	-	-	-	-	-	-	- 3. Manufacturing	
4. ไฟฟ้า ก๊าซ ไอน้ำ และระบบปรับอากาศ	8.5	12,129.6	-	-	-	-	-	-	-	-	- 4. Electricity, gas, steam and air conditioning supply	
5. การจัดหาสินค้า การจัดการและการบำบัดน้ำเสีย ของเสีย และสิ่งปฏิกูล	9.7	23,246.7	0.8	-	0.3	-	-	0.3	1.2	-	- 5. Water supply, sewerage, waste management and remediation activities	
6. การก่อสร้าง	8.6	13,916.8	-	-	1.2	-	-	-	-	-	- 6. Construction	
7. การขนส่ง และการขายปลีก การซ่อมยานยนต์	0.7	14,000.0	-	-	-	-	-	-	-	-	- 7. Wholesale and retail trade; repair of motor vehicles and motorcycles	
8. การขนส่ง และสถานีบริการสินค้า	0.7	10,884.0	-	-	-	-	-	-	-	-	- 8. Transportation and storage	
9. ที่พักแรมและบริการด้านการอาหาร	14.0	21,282.9	-	-	0.8	-	-	-	-	-	- 9. Accommodation and food service activities	
10. ข้อมูลข่าวสารและการสื่อสาร	1.0	6,053.2	-	-	-	-	-	-	-	-	- 10. Information and communication	
11. กิจกรรมทางการเงินและการประกันภัย	5.2	30,328.7	0.8	0.6	0.0	-	-	0.2	0.2	-	- 11. Financial and insurance activities	
12. กิจกรรมอสังหาริมทรัพย์	11.0	24,997.0	1.6	-	1.5	-	-	-	-	-	- 12. Real estate activities	
13. กิจกรรมการวิจัย วิจัยและพัฒนา และเทคโนโลยี	9.5	14,595.3	-	-	0.2	-	-	0.7	0.7	-	- 13. Professional, scientific and technical activities	
14. กิจกรรมการบริหารและการบริการสนับสนุน	1.1	8,362.1	-	-	-	-	-	-	-	-	- 14. Administrative and support service activities	
15. การบริหารราชการ ราชการอื่นไม่ระบุประเภท	180.5	17,241.7	3.2	2.5	8.7	1.5	-	7.2	7.2	-	- 15. Public administration and defence; compulsory social security	
16. การศึกษา	169.3	23,098.5	1.0	1.3	40.3	3.1	0.1	8.7	8.7	-	- 16. Education	
17. กิจกรรมด้านสุขภาพและการขนส่งสาธารณะ	108.6	18,794.3	0.2	19.4	22.1	0.7	0.2	11.3	11.3	-	- 17. Human health and social work activities	
18. ศิลปะ วัฒนธรรม กีฬา และนันทนาการ	2.1	20,007.7	-	0.3	-	-	-	-	-	-	- 18. Arts, entertainment and recreation	
19. กิจกรรมบริการด้านอื่น ๆ	0.4	10,338.8	-	-	-	-	-	-	-	-	- 19. Other service activities	
20. กิจกรรมการจ้างงานในครัวเรือนส่วนบุคคล การผลิตสินค้าและบริการที่ซื้อหรือสั่งใช้ในครัวเรือน	-	-	-	-	-	-	-	-	-	-	- 20. Activities of households as employers; undifferentiated goods and services-producing activities of households for own use	
21. กิจกรรมขององค์การระหว่างประเทศ	-	-	-	-	-	-	-	-	-	-	- 21. Activities of extraterritorial organizations and bodies	
22. ไม่ทราบ	-	-	-	-	-	-	-	-	-	-	- 22. Unknown	

ตารางที่ 17 จำนวนลูกจ้างรัฐบาล จำแนกตามค่าจ้างเฉลี่ย ผลประโยชน์ที่ได้รับ อุตสาหกรรม เพศ และเขตการปกครอง ภาคกลาง (ต่อ)
TABLE 17 GOVERNMENT EMPLOYEE BY AVERAGE WAGE, FRINGE BENEFIT, INDUSTRY, SEX AND AREA, CENTRAL REGION (Contd.)

หน่วยเป็นพัน : in Thousands

อุตสาหกรรม	จำนวน ลูกจ้างรัฐบาล Total Government Employee	ค่าจ้างเฉลี่ย Average Wage	ลูกจ้างรัฐบาลที่ได้รับผลประโยชน์อื่น ๆ Government Employee Receive Fringe Benefit					ได้รับเป็นเงิน In Cash	เงินอื่นๆ Other Income	ได้รับเป็นสิ่งของ In Kind			อุตสาหกรรม INDUSTRY
			โบนัส Bonus	ค่าล่วงเวลา Overtime	อาหาร Food	เครื่องแต่งกาย Clothes	ที่อยู่อาศัย Housing			อื่นๆ Others			
ยอดรวม	510.5	21,050.8	8.1	24.2	80.4	3.0	1.6	35.6	8.9	TOTAL			
ชาย	242.6	21,290.1	3.9	8.8	43.0	0.9	1.3	21.6	4.2	MALE			
1.เกษตรกรรม การป่าไม้ และการประมง	0.6	4,869.2	-	-	-	-	-	-	-	- 1. Agriculture, forestry and fishing			
2.การทำเหมืองแร่ และเหมืองหิน	0.7	200,000.0	-	-	-	-	-	-	-	0.7 2. Mining and quarrying			
3. การผลิต	6.9	16,339.5	-	2.8	0.8	-	0.1	0.8	-	- 3. Manufacturing			
4. ไฟฟ้า ก๊าซ ไอน้ำ และระบบปรับอากาศ	12.1	31,521.4	1.7	0.4	1.3	-	-	0.6	-	0.5 4. Electricity, gas, steam and air conditioning supply			
5. การจัดหา การจัดการและการบำบัดน้ำเสีย ของเสีย และสิ่งปฏิกูล	7.7	25,515.6	0.6	0.1	2.9	-	-	2.7	-	1.3 5. Water supply, sewerage, waste management and remediation activities			
6. การก่อสร้าง	0.2	7,000.0	-	-	-	-	-	-	-	- 6. Construction			
7. การขายส่ง และการขายปลีก การซ่อมยานยนต์	0.4	17,000.0	-	-	-	-	-	-	-	- 7. Wholesale and retail trade; repair of motor vehicles and motorcycles			
8. การขนส่ง และสถานที่เก็บสินค้า	14.0	21,224.9	0.8	-	2.0	-	-	0.6	-	0.9 8. Transportation and storage			
9. ที่พักแรมและบริการด้านอาหาร	-	-	-	-	-	-	-	-	-	- 9. Accommodation and food service activities			
10. ข้อมูลข่าวสารและการสื่อสาร	6.2	18,158.8	-	0.6	1.1	-	-	-	-	0.1 10. Information and communication			
11. กิจกรรมทางการเงินและการประกันภัย	3.8	35,425.8	0.5	-	0.8	-	-	0.1	-	- 11. Financial and insurance activities			
12. กิจกรรมอสังหาริมทรัพย์	-	-	-	-	-	-	-	-	-	- 12. Real estate activities			
13. กิจกรรมทางวิชาชีพ วิทยาศาสตร์ และเทคนิค	4.9	13,779.1	-	-	0.1	-	-	2.5	-	- 13. Professional, scientific and technical activities			
14. กิจกรรมการบริหารและการบริการสนับสนุน	0.1	15,000.0	-	-	-	-	-	-	-	- 14. Administrative and support service activities			
15. การบริหารราชการ การป้องกันประเทศ การประกันสังคม	134.7	19,230.6	0.3	3.2	20.9	0.4	1.1	11.0	-	0.4 15. Public administration and defence; compulsory social security			
16. การศึกษา	35.6	24,936.6	-	0.2	11.3	0.2	0.1	1.6	0.3	0.3 16. Education			
17. กิจกรรมด้านสุขภาพและงานสังคมสงเคราะห์	13.9	15,842.5	-	1.5	1.7	0.3	-	1.8	-	- 17. Human health and social work activities			
18. ศิลปะ ความบันเทิง และนันทนาการ	0.7	9,155.6	-	-	-	-	-	-	-	- 18. Arts, entertainment and recreation			
19. กิจกรรมบริการด้านอื่น ๆ	-	-	-	-	-	-	-	-	-	- 19. Other service activities			
20. กิจกรรมการจ้างงานในครัวเรือนส่วนบุคคล การผลิตสินค้าและบริการที่ตนเองเพื่อใช้ในครัวเรือน	-	-	-	-	-	-	-	-	-	- 20. Activities of households as employers; undifferentiated goods and services-producing activities of households for own use			
21. กิจกรรมขององค์การระหว่างประเทศ	-	-	-	-	-	-	-	-	-	- 21. Activities of extraterritorial organizations and bodies			
22. ไม่ทราบ	-	-	-	-	-	-	-	-	-	- 22. Unknown			

ตารางที่ 17 จำนวนลูกจ้างรัฐบาล จำแนกตามค่าจ้างเฉลี่ย ผลประโยชน์ที่ได้รับ อุตสาหกรรม เพศ และเขตการปกครอง ภาคกลาง (ต่อ)
TABLE 17 GOVERNMENT EMPLOYEE BY AVERAGE WAGE, FRINGE BENEFIT, INDUSTRY, SEX AND AREA, CENTRAL REGION (Contd.)

ไตรมาสที่ 1/2558 : Quarter 1/2015

ในเขตเทศบาล MUNICIPAL AREA

หญิง

จำนวน ลูกจ้างรัฐบาล ค่าจ้างเฉลี่ย ได้รับเป็นเงิน In Cash ได้รับเป็นสิ่งของ In Kind อุตสาหกรรม

Total Government Employee Average Wage Bonus Overtime In Cash In Kind Food Clothes Housing Others

INDUSTRY

Female

อุตสาหกรรม	จำนวน	ค่าจ้างเฉลี่ย	โบนัส	ค่าล่วงเวลา	เงินอื่นๆ	อาหาร	เครื่องแต่งกาย	ที่อยู่อาศัย	อื่นๆ	อุตสาหกรรม
	Employee	Average Wage	Bonus	Overtime	Other Income	Food	Clothes	Housing	Others	INDUSTRY
หญิง	268.0	20,834.2	4.2	15.5	37.4	2.1	0.3	14.0	4.8	FEMALE
1.เกษตรกรรม การป่าไม้ และการประมง	0.4	15,802.6	-	-	-	-	-	-	-	- 1. Agriculture, forestry and fishing
2.การทำเหมืองแร่ และเหมืองหิน	-	-	-	-	-	-	-	-	-	- 2. Mining and quarrying
3. การผลิต	2.8	11,585.8	-	-	-	-	-	-	-	- 3. Manufacturing
4. ไฟฟ้า ก๊าซ ไอน้ำและระบบปรับอากาศ	6.5	22,462.1	0.8	-	0.3	-	-	0.3	1.0	4. Electricity, gas, steam and air conditioning supply
5. การจัดหา น้ำ การจัดการและการบำบัดน้ำเสีย ของเสีย และสิ่งปฏิกูล	4.7	16,931.0	-	-	1.2	-	-	0.6	0.6	5. Water supply, sewerage, waste management and remediation activities
6. การก่อสร้าง	0.7	14,000.0	-	-	-	-	-	-	-	- 6. Construction
7. การขนส่ง และการขอยืม การซ่อมยานยนต์	0.1	13,000.0	-	-	-	-	-	-	-	- 7. Wholesale and retail trade; repair of motor vehicles and motorcycles
8. การขนส่ง และสถานที่เก็บสินค้า	9.1	21,080.1	-	-	0.3	-	-	-	-	- 8. Transportation and storage
9. ที่พักแรมและบริการด้านอาหาร	-	-	-	-	-	-	-	-	-	- 9. Accommodation and food service activities
10. ข้อมูลข่าวสารและการสื่อสาร	4.0	34,335.5	0.8	-	0.0	-	-	-	-	- 10. Information and communication
11.กิจกรรมทางการเงินและการประกันภัย	5.6	22,678.1	0.2	0.5	0.3	-	-	-	-	- 11. Financial and insurance activities
12. กิจกรรมอสังหาริมทรัพย์	-	-	-	-	-	-	-	-	-	- 12. Real estate activities
13. กิจกรรมทางวิชาชีพ วิทยาศาสตร์ และเทคนิค	5.2	18,118.8	-	-	0.2	-	-	0.7	-	- 13. Professional, scientific and technical activities
14. กิจกรรมการบริหารและการบริการสนับสนุน	0.0	30,000.0	-	-	-	-	-	-	-	- 14. Administrative and support service activities
15. การบริหารราชการ การป้องกันประเทศ การประกันสังคม	91.4	18,321.6	2.2	0.6	4.0	0.5	-	5.3	-	1.1 15. Public administration and defence; compulsory social security
16. การศึกษา	75.5	23,394.1	0.2	0.2	17.5	1.4	0.1	3.6	1.8	1.6 16. Education
17. กิจกรรมด้านสุขภาพและงานสังคมเคราะห์	60.8	21,289.2	-	13.8	13.5	0.2	0.2	3.5	0.3	1.7 17. Human health and social work activities
18. ศิลปะ ความบันเทิง และนันทนาการ	1.0	19,193.0	-	0.3	-	-	-	-	-	- 18. Arts, entertainment and recreation
19. กิจกรรมบริการด้านอื่น ๆ	0.1	15,000.0	-	-	-	-	-	-	-	- 19. Other service activities
20. กิจกรรมการจ้างงานในครัวเรือนส่วนบุคคล การผลิตสินค้าและบริการที่ขึ้นเองเพื่อใช้ในครัวเรือน	-	-	-	-	-	-	-	-	-	- 20. Activities of households as employers; undifferentiated goods and services-producing activities of households for own use
21. กิจกรรมขององค์กรระหว่างประเทศ	-	-	-	-	-	-	-	-	-	- 21. Activities of extraterritorial organizations and bodies
22. ไม่ทราบ	-	-	-	-	-	-	-	-	-	- 22. Unknown

หญิงเป็นพัน : in Thousands

ตารางที่ 18 จำนวนลูกจ้าง จำแนกตามอาชีพ ระดับของรายได้ ภาคกลาง
TABLE 18 EMPLOYEE BY OCCUPATION, INCOME CLASS, CENTRAL REGION

ไตรมาสที่ 1/2558 - Quarter 1/2015

หน่วยเป็นพัน : in Thousands

ระดับของรายได้	อาชีพ Occupation										รวม	INCOME CLASS
	ผู้บัญชาการ & Managers	ผู้ประกอบวิชาชีพ ด้านต่างๆ	เจ้าหน้าที่เทคนิค และผู้ประกอบ วิชาชีพ	เสมียน Clerks	พนักงานบริการ ผู้จำหน่ายสินค้า Service Workers	ด้านการเกษตร ป่าไม้และประมง & Fishery	ช่างฝีมือและผู้ปฏิบัติ งานที่เกี่ยวข้อง Craft & associat	ผู้ควบคุมเครื่องจักร งานด้านการประกอบ Plant & Machine controls	ผู้ประกอบอาชีพ งานพื้นฐาน Elementary occupations	แรงงานซึ่ง ได้จำแนกไว้ ไม่หมดสิ้น Not classifiable		
ยอดรวม	257.2	617.6	617.2	531.4	717.5	136.2	1,133.8	1,791.0	1,208.1	10.0	TOTAL	
ต่ำกว่า 1,501 บาท	0.4	-	-	0.3	1.6	-	4.3	0.5	7.6	-	Less than 1,501 Baht	
1,501 - 2,500 บาท	1.0	0.0	0.6	0.1	2.2	2.8	5.8	1.5	19.5	-	1,501 - 2,500 Baht	
2,501 - 3,500 บาท	-	1.2	-	-	9.0	3.3	8.2	4.2	44.9	-	2,501 - 3,500 Baht	
3,501 - 4,500 บาท	-	0.3	1.1	0.5	6.8	10.5	11.1	10.5	61.8	-	3,501 - 4,500 Baht	
4,501 - 5,500 บาท	10.3	2.8	0.3	0.7	17.6	16.7	13.5	7.9	96.0	-	4,501 - 5,500 Baht	
5,501 - 6,500 บาท	1.3	1.5	3.3	5.8	37.6	22.0	50.1	30.1	148.8	-	5,501 - 6,500 Baht	
6,501 - 7,500 บาท	4.1	7.9	3.4	12.5	50.1	14.6	100.1	116.1	178.7	-	6,501 - 7,500 Baht	
7,501 - 10,000 บาท	20.9	31.8	76.1	148.6	328.2	51.1	480.2	1,051.8	577.6	2.0	7,501 - 10,000 Baht	
10,001 - 15,000 บาท	27.5	118.6	206.5	211.0	175.1	12.5	335.8	448.5	66.5	1.0	10,001 - 15,000 Baht	
15,001 - 20,000 บาท	33.5	140.8	140.2	95.8	40.6	1.7	87.7	79.3	3.3	-	15,001 - 20,000 Baht	
20,001 - 30,000 บาท	67.7	151.2	141.3	42.3	35.3	0.2	29.2	25.7	0.7	0.9	20,001 - 30,000 Baht	
มากกว่า 30,000 บาท	88.4	154.8	38.8	10.0	10.5	-	6.1	11.7	0.8	-	More than 30,000 Baht	
ไม่ทราบ	2.2	6.8	5.5	4.0	3.1	0.7	1.6	3.2	1.9	6.1	Unknown	

ตารางที่ 18 จำนวนลูกจ้าง จำแนกตามอาชีพ ระดับของรายได้ และเพศ ภาคกลาง
TABLE 18 EMPLOYEE BY OCCUPATION, INCOME CLASS AND SEX, CENTRAL REGION

ไตรมาสที่ 1/2558 : Quarter 1/2015

หน่วยเป็นพัน : In Thousands

ระดับของรายได้	อาชีพ Occupation													รวม	INCOME CLASS
	ผู้ปฏิบัติการ Legislators & Managers	ผู้ประกอบวิชาชีพ ด้านต่างๆ Professional	เจ้าหน้าที่เทคนิค และผู้ประกอบ วิชาชีพ Technicians	เสมียน Clerks	พนักงานบริการ ผู้จำหน่ายสินค้า Service Workers	ด้านเกษตร ป่าไม้และประมง Agricultural & Fishery	ช่างฝีมือและผู้ปฏิบัติ งานที่เกี่ยวข้อง Craft & associat	ผู้ควบคุมเครื่องจักร งานด้านการประกอบ Plant & Machine controls	ผู้ประกอบอาชีพ งานพื้นฐาน Elementary occupations	แรงงานซึ่งมี ได้จำแนกไว้ ในหมวดอื่น Not classifiable					
Total	162.3	246.3	297.1	171.0	334.6	92.6	857.4	1,088.6	587.0	5.5			5.5	MALE	
ชาย	3,862.5	162.3	246.3	297.1	171.0	334.6	92.6	857.4	1,088.6	587.0	5.5		5.5	MALE	
ต่ำกว่า 1,501 บาท	7.7	0.4	-	0.3	0.5	-	2.2	0.2	4.2	-	-	-	-	Less than 1,501 Baht	
1,501 - 2,500 บาท	15.4	-	-	0.1	0.7	1.3	2.7	0.2	10.3	-	-	-	-	1,501 - 2,500 Baht	
2,501 - 3,500 บาท	28.1	-	0.4	-	0.7	1.7	2.8	2.9	19.6	-	-	-	-	2,501 - 3,500 Baht	
3,501 - 4,500 บาท	46.2	-	0.1	0.3	1.4	7.7	5.4	6.6	24.5	-	-	-	-	3,501 - 4,500 Baht	
4,501 - 5,500 บาท	82.2	7.3	1.8	-	5.2	9.8	6.3	2.8	49.0	-	-	-	-	4,501 - 5,500 Baht	
5,501 - 6,500 บาท	157.8	0.6	0.5	1.0	1.4	12.8	33.5	17.2	76.7	-	-	-	-	5,501 - 6,500 Baht	
6,501 - 7,500 บาท	238.9	2.3	1.7	0.5	3.8	8.3	62.2	64.6	81.5	-	-	-	-	6,501 - 7,500 Baht	
7,501 - 10,000 บาท	1,485.1	16.6	11.4	25.7	53.9	38.1	342.7	576.5	281.7	-	-	-	-	7,501 - 10,000 Baht	
10,001 - 15,000 บาท	928.8	15.5	34.3	86.4	96.8	10.9	280.1	312.1	36.9	-	-	-	-	10,001 - 15,000 Baht	
15,001 - 20,000 บาท	355.6	16.1	52.0	70.2	26.3	1.0	84.8	67.2	1.8	-	-	-	-	15,001 - 20,000 Baht	
20,001 - 30,000 บาท	286.4	46.0	63.3	80.9	14.6	0.2	27.6	25.5	0.2	-	-	-	-	20,001 - 30,000 Baht	
มากกว่า 30,000 บาท	191.6	56.4	77.3	29.3	6.7	-	6.1	10.6	-	-	-	-	-	More than 30,000 Baht	
ไม่ทราบ	18.6	1.2	3.5	2.8	2.1	0.7	1.2	2.2	0.7	-	-	-	-	Unknown	
หญิง	3,177.5	94.9	371.3	320.1	383.0	43.6	276.3	702.4	621.1	4.4			4.4	FEMALE	
ต่ำกว่า 1,501 บาท	6.9	0.1	-	-	1.1	-	2.2	0.2	3.4	-	-	-	-	Less than 1,501 Baht	
1,501 - 2,500 บาท	18.1	1.0	0.0	0.4	1.5	1.5	3.1	1.2	9.3	-	-	-	-	1,501 - 2,500 Baht	
2,501 - 3,500 บาท	42.7	-	0.8	-	8.3	1.6	5.4	1.3	25.4	-	-	-	-	2,501 - 3,500 Baht	
3,501 - 4,500 บาท	56.6	-	0.3	0.9	5.4	2.9	5.8	3.9	37.2	-	-	-	-	3,501 - 4,500 Baht	
4,501 - 5,500 บาท	83.5	3.0	1.0	0.3	12.4	6.8	7.2	5.1	47.0	-	-	-	-	4,501 - 5,500 Baht	
5,501 - 6,500 บาท	142.8	0.7	1.0	2.4	23.5	9.2	16.6	12.9	72.1	-	-	-	-	5,501 - 6,500 Baht	
6,501 - 7,500 บาท	248.4	1.8	6.2	2.9	8.7	6.3	37.8	51.5	97.2	-	-	-	-	6,501 - 7,500 Baht	
7,501 - 10,000 บาท	1,283.0	4.3	20.4	50.3	94.7	13.0	137.5	475.4	295.9	-	-	-	-	7,501 - 10,000 Baht	
10,001 - 15,000 บาท	674.0	11.9	84.3	120.1	155.7	1.6	55.7	136.5	29.6	-	-	-	-	10,001 - 15,000 Baht	
15,001 - 20,000 บาท	267.3	17.4	88.7	70.0	59.6	0.7	3.0	12.1	1.6	-	-	-	-	15,001 - 20,000 Baht	
20,001 - 30,000 บาท	208.1	21.7	87.9	60.5	27.8	-	1.7	0.2	0.5	-	-	-	-	20,001 - 30,000 Baht	
มากกว่า 30,000 บาท	129.5	32.0	77.5	9.5	4.7	-	-	1.2	0.8	-	-	-	-	More than 30,000 Baht	
ไม่ทราบ	16.5	1.0	3.3	2.8	4.0	-	0.4	1.0	1.2	-	-	-	-	Unknown	

ตารางที่ 18 จำนวนลูกจ้าง จำแนกตามอาชีพ ระดับของรายได้ เพศ และเขตการปกครอง ภาคกลาง (ต่อ)
TABLE 18 EMPLOYEE BY OCCUPATION, INCOME CLASS, SEX AND AREA, CENTRAL REGION (Contd.)

ระดับของรายได้	ในเขตเทศบาล MUNICIPAL AREA													รวม	รวม	INCOME CLASS
	ผู้บัญชาการ Legislators & Managers	ผู้ประกอบอาชีพ ด้านต่างๆ Professional	เจ้าหน้าที่เทคนิค และผู้ประกอบ วิชาชีพ Technicians	เสมียน Clerks	พนักงานบริการ ผู้จำหน่ายสินค้า Service Workers	อาชีพ Occupation	ด้านการเกษตร ป่าไม้และประมง Agricultural & Fishery	ช่างฝีมือและผู้ปฏิบัติ งานที่เกี่ยวข้อง Craft & associat	ผู้ควบคุมเครื่องจักร งานด้านการประกอบ Plant & Machine controlors	ผู้ประกอบการอาชีพ งานพื้นฐาน Elementary occupations	คนงานซึ่งมี ได้จำแนกไว้ ใหม่ชัดเจน Not classifiable	TOTAL	MALE			
ยอดรวม	126.1	342.0	368.5	285.9	401.4	31.1	520.4	908.8	488.7	5.5	5.5					
ชาย	74.5	146.9	171.9	103.2	194.8	24.6	393.0	547.0	229.0	3.0	3.0					
ต่ำกว่า 1,501 บาท	-	-	-	-	0.3	-	0.8	0.1	0.9	-	-					Less than 1,501 Baht
1,501 - 2,500 บาท	-	-	0.1	-	0.3	0.3	0.5	-	1.4	-	-					1,501 - 2,500 Baht
2,501 - 3,500 บาท	-	0.4	-	-	0.4	0.1	1.5	0.7	4.8	-	-					2,501 - 3,500 Baht
3,501 - 4,500 บาท	-	0.1	0.3	0.3	0.6	2.3	1.8	3.7	5.5	-	-					3,501 - 4,500 Baht
4,501 - 5,500 บาท	1.3	1.4	-	-	2.0	0.9	2.1	0.6	7.5	-	-					4,501 - 5,500 Baht
5,501 - 6,500 บาท	-	0.2	0.2	0.6	7.1	1.5	8.2	5.6	21.7	-	-					5,501 - 6,500 Baht
6,501 - 7,500 บาท	-	1.3	0.5	3.3	5.8	0.8	20.6	33.0	30.7	-	-					6,501 - 7,500 Baht
7,501 - 10,000 บาท	3.4	5.8	11.3	30.2	84.3	13.6	148.3	296.7	135.4	-	-					7,501 - 10,000 Baht
10,001 - 15,000 บาท	10.7	18.0	51.8	29.0	57.1	5.1	136.6	145.0	19.1	-	-					10,001 - 15,000 Baht
15,001 - 20,000 บาท	8.2	29.1	40.6	25.6	15.1	0.2	50.4	40.5	1.5	-	-					15,001 - 20,000 Baht
20,001 - 30,000 บาท	19.7	38.6	45.1	10.5	17.1	-	17.3	16.2	0.2	0.2	0.2					20,001 - 30,000 Baht
มากกว่า 30,000 บาท	31.0	48.8	20.9	3.8	3.7	-	4.4	4.4	-	-	-					More than 30,000 Baht
ไม่ทราบ	0.4	3.2	1.1	-	0.9	-	0.5	0.5	0.3	2.8	2.8					Unknown
หญิง	51.6	195.1	196.6	182.7	206.6	6.5	127.4	361.8	259.7	2.5	2.5					FEMALE
ต่ำกว่า 1,501 บาท	0.1	-	-	-	-	-	0.3	-	1.8	-	-					Less than 1,501 Baht
1,501 - 2,500 บาท	-	0.0	0.4	0.1	0.4	0.2	1.0	0.2	2.4	-	-					1,501 - 2,500 Baht
2,501 - 3,500 บาท	-	0.1	-	-	2.9	0.1	1.2	0.6	6.5	-	-					2,501 - 3,500 Baht
3,501 - 4,500 บาท	-	0.3	0.9	0.2	1.1	0.5	1.4	1.7	12.0	-	-					3,501 - 4,500 Baht
4,501 - 5,500 บาท	0.8	0.5	0.3	0.5	5.2	0.7	2.7	2.0	9.6	-	-					4,501 - 5,500 Baht
5,501 - 6,500 บาท	0.4	0.8	1.3	1.7	13.1	1.1	5.1	4.8	21.7	-	-					5,501 - 6,500 Baht
6,501 - 7,500 บาท	-	0.8	1.0	3.6	15.0	0.1	14.8	23.9	36.5	-	-					6,501 - 7,500 Baht
7,501 - 10,000 บาท	2.2	5.6	26.7	42.4	104.9	3.6	65.9	239.3	153.3	0.7	0.7					7,501 - 10,000 Baht
10,001 - 15,000 บาท	7.2	40.1	76.0	79.7	47.9	0.3	33.6	83.6	13.6	-	-					10,001 - 15,000 Baht
15,001 - 20,000 บาท	8.7	51.5	47.1	31.2	9.7	-	0.9	3.6	1.0	-	-					15,001 - 20,000 Baht
20,001 - 30,000 บาท	13.7	50.9	36.1	17.3	3.8	-	0.2	0.2	-	0.7	0.7					20,001 - 30,000 Baht
มากกว่า 30,000 บาท	17.7	42.8	5.5	2.2	2.0	-	-	1.2	0.1	-	-					More than 30,000 Baht
ไม่ทราบ	1.0	1.6	1.2	3.7	0.8	-	0.4	0.9	1.2	1.1	1.1					Unknown

ตารางที่ 18 จำนวนลูกจ้าง จำแนกตามอาชีพ ระดับของรายได้ เพศ และเขตการปกครอง ภาคกลาง (ต่อ)
TABLE 18 EMPLOYEE BY OCCUPATION, INCOME CLASS, SEX AND AREA, CENTRAL REGION (Contd.)

ระดับของรายได้	นอเขตเทศบาล NON-MUNICIPAL AREA														รวม	Income Class
	อาชีพ Occupation															
	ผู้บัญญัติกฎหมาย & Managers	ผู้ประกอบวิชาชีพ ด้านต่างๆ	เจ้าหน้าที่เทคนิค และผู้ประกอบ วิชาชีพ	เสมียน Clerks	พนักงานบริการ ผู้จำหน่ายสินค้า Service Workers	ด้านการเกษตร ป่าไม้และประมง Agricultural & Fishery	ช่างฝีมือและผู้ปฏิบัติ งานที่เกี่ยวข้อง	ผู้ควบคุมเครื่องจักร งานด้านการประกอบ controls	ผู้ประกอบอาชีพ งานพื้นฐาน Elementary occupations	คนงานซึ่งมี ได้จำแนกไว้ ในหมวดอื่น Not classifiable						
ยอดรวม	131.1	275.6	248.7	245.6	316.1	105.1	613.4	882.2	719.4	4.5	TOTAL					
ชาย	87.8	99.4	125.3	67.8	139.8	68.0	464.5	541.6	358.0	2.5	MALE					
ต่ำกว่า 1,501 บาท	0.4	-	-	0.3	0.2	-	1.3	0.1	3.3	-	Less than 1,501 Baht					
1,501 - 2,500 บาท	-	-	-	-	0.4	1.0	2.3	0.2	8.9	-	1,501 - 2,500 Baht					
2,501 - 3,500 บาท	-	-	-	-	0.3	1.6	1.3	2.3	14.8	-	2,501 - 3,500 Baht					
3,501 - 4,500 บาท	-	-	-	-	0.7	5.4	3.6	3.0	19.0	-	3,501 - 4,500 Baht					
4,501 - 5,500 บาท	6.0	0.5	-	-	3.3	9.0	4.2	2.2	41.5	-	4,501 - 5,500 Baht					
5,501 - 6,500 บาท	0.6	0.3	0.7	0.9	7.0	11.3	25.3	11.5	55.0	-	5,501 - 6,500 Baht					
6,501 - 7,500 บาท	2.3	0.4	-	0.6	8.2	7.5	41.7	31.7	50.8	-	6,501 - 7,500 Baht					
7,501 - 10,000 บาท	13.2	5.6	14.4	23.7	53.7	24.5	194.4	279.7	146.3	0.6	7,501 - 10,000 Baht					
10,001 - 15,000 บาท	4.9	16.3	34.6	26.4	39.7	5.8	143.5	167.1	17.8	0.6	10,001 - 15,000 Baht					
15,001 - 20,000 บาท	7.9	23.0	29.6	10.6	11.2	0.8	34.4	26.7	0.3	-	15,001 - 20,000 Baht					
20,001 - 30,000 บาท	26.3	24.7	35.7	4.1	10.9	0.2	10.2	9.3	-	-	20,001 - 30,000 Baht					
มากกว่า 30,000 บาท	25.4	28.5	8.4	1.5	3.0	-	1.7	6.2	-	-	More than 30,000 Baht					
ไม่ทราบ	0.8	0.3	1.7	-	1.2	0.7	0.7	1.8	0.4	1.4	Unknown					
หญิง	43.3	176.2	123.5	177.8	176.3	37.1	148.9	340.6	361.4	2.0	FEMALE					
ต่ำกว่า 1,501 บาท	-	-	-	-	1.1	-	1.9	0.2	1.6	-	Less than 1,501 Baht					
1,501 - 2,500 บาท	1.0	-	-	-	1.1	1.3	2.1	1.0	6.9	-	1,501 - 2,500 Baht					
2,501 - 3,500 บาท	-	0.7	-	-	5.4	1.6	4.2	0.7	18.8	-	2,501 - 3,500 Baht					
3,501 - 4,500 บาท	-	-	-	-	4.3	2.4	4.4	2.3	25.3	-	3,501 - 4,500 Baht					
4,501 - 5,500 บาท	2.2	0.5	-	0.2	7.2	6.2	4.5	3.1	37.4	-	4,501 - 5,500 Baht					
5,501 - 6,500 บาท	0.3	0.2	1.1	2.7	10.5	8.1	11.6	8.2	50.4	-	5,501 - 6,500 Baht					
6,501 - 7,500 บาท	1.8	5.4	1.9	5.0	21.1	6.3	23.1	27.6	60.6	-	6,501 - 7,500 Baht					
7,501 - 10,000 บาท	2.1	14.8	23.6	52.3	85.3	9.4	71.7	236.1	142.6	0.7	7,501 - 10,000 Baht					
10,001 - 15,000 บาท	4.8	44.2	44.1	75.9	30.4	1.3	22.1	52.8	16.0	0.4	10,001 - 15,000 Baht					
15,001 - 20,000 บาท	8.7	37.2	22.9	28.5	4.6	0.7	2.0	8.5	0.5	-	15,001 - 20,000 Baht					
20,001 - 30,000 บาท	8.1	37.0	24.4	10.5	3.4	-	1.5	-	0.5	-	20,001 - 30,000 Baht					
มากกว่า 30,000 บาท	14.4	34.7	4.0	2.5	1.8	-	-	-	0.8	-	More than 30,000 Baht					
ไม่ทราบ	-	1.7	1.6	0.3	0.2	-	-	0.1	-	0.9	Unknown					

ตารางที่ 19 จำนวนลูกจ้าง จำแนกตามอุตสาหกรรม ระดับของรายได้ ภาคกลาง
TABLE 19 EMPLOYEE BY INDUSTRY, INCOME CLASS, CENTRAL REGION

ไตรมาสที่ 1/2558 - Quarter 1/2015

หน่วยเป็นพัน : In Thousands

ระดับของรายได้	รวม	อุตสาหกรรม Industry											ข้อมูลข่าวสาร และการสื่อสาร Information and communication	การเงินและการประกันภัย Financial Intermediation	INCOME CLASS
		เกษตรกรรม การป่าไม้ และการประมง และประมง Agriculture	การทำเหมืองแร่ และเหมืองหิน Mining	การผลิตไฟฟ้า ก๊าซ ไอน้ำระบบปรับอากาศ Electricity	จัดหา น้ำร้อน น้ำเย็น และประปา Water supply sewerage, waste	การก่อสร้าง Construction	การขนส่ง การขนถ่ายสินค้า การขนถ่ายสินค้า การขนถ่ายสินค้า การขนถ่ายสินค้า Transport, storage and storage	ที่พักแรมและบริการด้านอาหาร Accommodation and food service	ที่พักรับรอง ที่พักแรมและบริการด้านอาหาร Accommodation and food service	การค้าปลีก การค้าปลีก การค้าปลีก การค้าปลีก Retail trade	การขนส่ง และการขนส่ง การขนส่ง และการขนส่ง Transport and storage	การขนส่ง และการขนส่ง การขนส่ง และการขนส่ง Transport and storage			
ยอดรวม	7,019.9	447.2	23.3	3,192.7	37.6	30.5	489.0	678.1	221.8	244.4	50.3	126.7	TOTAL		
ต่ำกว่า 1,501 บาท	14.6	2.8	-	4.2	-	0.4	1.8	1.3	0.1	0.9	-	-	Less than 1,501 Baht		
1,501 - 2,500 บาท	33.5	18.1	0.2	7.4	0.5	-	1.1	1.8	0.2	1.0	0.1	-	1,501 - 2,500 Baht		
2,501 - 3,500 บาท	70.9	25.8	-	19.2	-	0.2	3.6	6.3	1.1	4.5	-	0.1	2,501 - 3,500 Baht		
3,501 - 4,500 บาท	102.7	45.6	0.2	19.1	0.1	0.6	8.2	6.4	4.0	4.7	0.3	-	3,501 - 4,500 Baht		
4,501 - 5,500 บาท	165.7	70.3	0.5	15.2	-	1.2	15.9	13.3	1.4	11.5	-	0.3	4,501 - 5,500 Baht		
5,501 - 6,500 บาท	300.6	84.8	-	50.7	0.3	1.6	47.2	32.9	3.0	17.0	0.5	0.9	5,501 - 6,500 Baht		
6,501 - 7,500 บาท	487.4	55.3	0.5	246.6	0.6	4.4	43.9	39.0	4.8	20.1	0.5	1.9	6,501 - 7,500 Baht		
7,501 - 10,000 บาท	2,768.1	109.5	9.6	1,548.5	4.2	6.7	206.3	304.3	66.4	124.1	3.9	16.5	7,501 - 10,000 Baht		
10,001 - 15,000 บาท	1,602.8	25.1	6.4	786.7	7.9	4.0	111.9	175.3	72.7	40.6	12.6	31.3	10,001 - 15,000 Baht		
15,001 - 20,000 บาท	623.0	6.1	2.6	239.3	6.7	3.7	20.6	58.6	37.8	8.8	15.2	25.6	15,001 - 20,000 Baht		
20,001 - 30,000 บาท	494.5	2.2	1.8	152.7	7.6	3.8	16.0	24.1	18.0	9.5	9.5	24.2	20,001 - 30,000 Baht		
มากกว่า 30,000 บาท	321.1	0.9	1.7	92.9	9.0	2.8	11.6	11.1	11.9	1.6	7.4	24.7	More than 30,000 Baht		
ไม่ทราบ	35.1	0.9	-	10.3	0.8	1.1	0.9	3.7	0.5	0.3	0.2	1.4	Unknown		

ตารางที่ 19 จำนวนลูกจ้าง จำแนกตามอุตสาหกรรม ระดับของรายได้ ภาคกลาง (ต่อ)
TABLE 19 EMPLOYEE BY INDUSTRY, INCOME CLASS , CENTRAL REGION (Contd.)

ไตรมาสที่ 1/2558 : Quarter 1/2015

หน่วยเป็นพัน : In Thousands

ระดับของรายได้	อุตสาหกรรม (ต่อ) Industry (Contd.)											กิจกรรมของ องค์กร Extra- territorial	ไม่ทราบ Unknown	INCOME CLASS
	กิจกรรม อสังหาริมทรัพย์ Real estate activities	กิจกรรมทางวิชาชีพ วิจัยและเทคโนโลยี Professional, scientific technical activities	การบริหารสนับสนุน และป้องกันประเทศ Administrative support service activities	การบริหารราชการ ป้องกันประเทศ Public admin- istration defence	การศึกษา Education	งานสังคมสงเคราะห์ Health and social work	ศิลปะ ความบันเทิง และนันทนาการ Art, entertainment	บริการด้านอื่นๆ Other service	งานในครัวเรือน ส่วนบุคคล Activities of household	กิจกรรมของ องค์กร	ไม่ทราบ			
ยอดรวม	31.0	75.1	180.6	459.9	312.8	193.2	57.3	104.2	52.3	-	11.7	TOTAL		
ต่ำกว่า 1,501 บาท	-	-	1.2	0.6	-	0.4	-	0.1	0.9	-	-	Less than 1,501 Baht		
1,501 - 2,500 บาท	-	-	0.6	0.2	0.3	0.9	0.2	1.0	-	-	-	1,501 - 2,500 Baht		
2,501 - 3,500 บาท	-	0.2	0.5	0.0	0.8	0.9	1.0	2.2	4.5	-	-	2,501 - 3,500 Baht		
3,501 - 4,500 บาท	-	0.2	0.5	0.4	1.8	0.7	1.2	5.9	3.1	-	-	3,501 - 4,500 Baht		
4,501 - 5,500 บาท	1.1	0.6	0.6	12.3	3.9	0.6	1.8	10.8	4.6	-	-	4,501 - 5,500 Baht		
5,501 - 6,500 บาท	0.6	5.3	5.0	9.9	2.2	3.9	6.1	18.7	10.0	-	-	5,501 - 6,500 Baht		
6,501 - 7,500 บาท	2.0	1.4	7.5	21.5	7.8	7.1	3.1	15.2	4.3	-	-	6,501 - 7,500 Baht		
7,501 - 10,000 บาท	13.3	11.6	62.9	116.0	32.2	45.8	30.0	32.5	20.5	-	3.4	7,501 - 10,000 Baht		
10,001 - 15,000 บาท	5.8	20.4	79.8	86.9	67.7	43.2	8.6	10.3	4.5	-	1.1	10,001 - 15,000 Baht		
15,001 - 20,000 บาท	4.9	9.2	10.9	68.2	68.4	26.9	3.3	5.2	-	-	1.3	15,001 - 20,000 Baht		
20,001 - 30,000 บาท	2.4	18.4	7.4	106.3	46.8	39.8	1.3	2.0	-	-	0.6	20,001 - 30,000 Baht		
มากกว่า 30,000 บาท	0.9	6.2	3.7	36.4	76.8	20.5	0.6	0.4	-	-	-	More than 30,000 Baht		
ไม่ทราบ	-	1.5	-	1.4	4.1	2.6	-	0.1	-	-	5.4	Unknown		

ตารางที่ 19 จำนวนลูกจ้าง จำนวนตามอุตสาหกรรม ระดับของรายได้ ภาคกลาง
TABLE 19 EMPLOYEE BY INDUSTRY, INCOME CLASS , CENTRAL REGION

ไตรมาสที่ 1/2558 : Quarter 1/2015 หน่วยเป็นพัน : In Thousands

ระดับของรายได้	อุตสาหกรรม Industry											กิจกรรมการเงินและการประกันภัย Financial Intermediation	INCOME CLASS		
	รวม	เกษตรกรรม และการประมง และป่าไม้	เหมืองแร่ และพลังงาน	การไฟฟ้า	การผลิต	ไฟฟ้า ก๊าซ ไอน้ำระบบปรับอากาศ	การจัดการน้ำ บ้านน้ำเสีย และประปา	อุตสาหกรรม การก่อสร้าง	การขนส่ง ทางอากาศ	การขนส่ง ทางบก	การขนส่งและ สถานที่เก็บสินค้า Transportation and storage			ที่พักแรมและ บริการด้านอาหาร Accommodation and food service	ข้อมูลข่าวสาร และการสื่อสาร Information and communication
ชาย	Total	Agriculture	Mining	Manufacturing	Electricity	Water supply	Construction	Transport, storage	Transport, storage	Transportation and storage	Accommodation and food service	Information and communication	26.8	44.9	MALE
ต่ำกว่า 1,501 บาท	3,842.5	279.4	19.4	1,727.9	25.7	18.7	399.4	379.1	179.9	84.6	26.8	44.9	-	-	Less than 1,501 Baht
1,501 - 2,500 บาท	7.7	2.0	-	1.0	-	0.4	1.6	0.4	0.1	0.3	-	-	-	-	1,501 - 2,500 Baht
2,501 - 3,500 บาท	15.4	10.6	0.2	1.5	0.5	-	0.7	1.1	0.2	-	-	-	-	-	2,501 - 3,500 Baht
3,501 - 4,500 บาท	28.1	12.2	-	7.2	-	0.2	2.4	1.8	1.1	0.8	-	-	-	-	3,501 - 4,500 Baht
4,501 - 5,500 บาท	46.2	22.7	0.2	5.1	0.1	0.5	6.2	2.0	4.0	1.0	0.3	-	-	-	4,501 - 5,500 Baht
5,501 - 6,500 บาท	82.2	39.2	0.2	2.5	-	0.6	10.7	5.2	1.2	3.7	-	-	-	-	5,501 - 6,500 Baht
6,501 - 7,500 บาท	157.8	51.5	-	19.4	0.3	0.7	33.8	18.0	1.2	5.2	0.4	-	-	-	6,501 - 7,500 Baht
7,501 - 10,000 บาท	236.9	35.5	0.2	111.1	0.2	2.0	34.3	21.2	2.3	4.6	0.5	0.5	-	-	7,501 - 10,000 Baht
10,001 - 15,000 บาท	1,485.1	77.5	8.2	769.7	1.5	4.6	167.5	173.2	55.5	38.7	2.5	5.6	-	-	10,001 - 15,000 Baht
15,001 - 20,000 บาท	928.8	20.5	5.1	457.0	6.6	3.7	100.5	104.0	59.2	20.2	6.1	11.8	-	-	15,001 - 20,000 Baht
20,001 - 30,000 บาท	355.6	4.0	2.6	164.4	2.8	2.1	16.0	30.7	33.3	4.0	6.5	6.0	-	-	20,001 - 30,000 Baht
มากกว่า 30,000 บาท	286.4	2.2	1.8	112.2	6.5	1.1	13.8	12.0	12.0	5.9	6.6	10.5	-	-	More than 30,000 Baht
ไม่ทราบ	191.6	0.8	0.9	72.3	6.4	2.8	11.4	7.9	9.4	0.4	3.7	10.4	-	-	Unknown
	18.6	0.9	-	4.6	0.8	-	0.7	1.8	0.5	-	0.2	-	-	-	Unknown
หญิง	3,177.5	167.8	4.0	1,464.8	11.9	11.8	89.5	299.0	41.9	159.8	23.6	81.9	-	-	FEWALE
ต่ำกว่า 1,501 บาท	6.9	0.8	-	3.2	-	-	0.2	0.9	-	0.6	-	-	-	-	Less than 1,501 Baht
1,501 - 2,500 บาท	18.1	7.6	-	5.9	-	-	0.5	0.7	-	1.0	0.1	-	-	-	1,501 - 2,500 Baht
2,501 - 3,500 บาท	42.7	13.6	-	12.0	-	-	1.2	4.5	-	3.7	-	0.1	-	-	2,501 - 3,500 Baht
3,501 - 4,500 บาท	56.6	22.9	-	14.1	-	0.1	1.9	4.4	-	3.7	-	-	-	-	3,501 - 4,500 Baht
4,501 - 5,500 บาท	83.5	31.2	0.2	12.7	-	0.6	5.2	8.1	0.1	7.8	-	-	-	-	4,501 - 5,500 Baht
5,501 - 6,500 บาท	142.8	33.3	-	31.3	-	1.0	13.5	15.0	1.8	11.8	0.2	0.9	-	-	5,501 - 6,500 Baht
6,501 - 7,500 บาท	248.4	19.8	0.4	135.5	0.4	2.4	9.6	17.8	2.5	15.5	-	1.4	-	-	6,501 - 7,500 Baht
7,501 - 10,000 บาท	1,283.0	32.0	1.4	778.8	2.8	2.1	36.8	131.1	11.0	85.4	1.3	10.8	-	-	7,501 - 10,000 Baht
10,001 - 15,000 บาท	674.0	4.6	1.3	329.8	1.3	0.3	11.4	71.3	13.5	20.4	6.6	19.5	-	-	10,001 - 15,000 Baht
15,001 - 20,000 บาท	267.3	2.1	-	74.9	3.9	1.5	4.7	27.9	4.5	4.8	8.7	19.6	-	-	15,001 - 20,000 Baht
20,001 - 30,000 บาท	208.1	-	-	40.5	1.1	2.7	2.2	12.2	6.0	3.6	3.0	13.6	-	-	20,001 - 30,000 Baht
มากกว่า 30,000 บาท	129.5	0.1	0.8	20.6	2.5	-	0.2	3.2	2.5	1.2	3.7	14.3	-	-	More than 30,000 Baht
ไม่ทราบ	16.5	-	-	5.6	-	1.1	0.2	2.0	-	0.3	-	1.4	-	-	Unknown

ตารางที่ 19 จำนวนลูกจ้าง จำนวนสถานอุตสาหกรรม ระดับของรายได้ และเพศ ภาคกลาง (ต่อ)

TABLE 19 EMPLOYEE BY INDUSTRY, INCOME CLASS AND SEX , CENTRAL REGION (Contd.)

หน่วยนับพัน : In Thousands

ระดับของรายได้	อุตสาหกรรม (ต่อ) Industry (Contd.)											ไม่ทราบ	INCOME CLASS
	กิจกรรม อสังหาริมทรัพย์ Real estate activities	กิจกรรมทางวิชาชีพ วิทย์และเทคโนโลยี Professional, scientific technical activities	การบริหารสนับสนุน และป้องกันประเทศ Administrative and support service activities	การบริหารราชการ ป้องกันประเทศ Public admin- istration defence	การศึกษา Education	อุตสาหกรรมด้านสุขภาพ งานสังคมสงเคราะห์ Health and social work	ศิลปะ ความบันเทิง และนันทนาการ Art, entertainment	บริการด้านอื่นๆ Other service	งานในครัวเรือน ส่วนบุคคล Activities of household	กิจกรรมของ องค์กร Extra- territorial	ไม่ทราบ Unknown		
ชาย	13.1	36.4	85.9	279.1	104.6	42.3	26.3	50.3	11.9	-	6.8	MALE	
ต่ำกว่า 1,501 บาท	-	-	0.6	0.6	-	-	-	-	0.5	-	-	Less than 1,501 Baht	
1,501 - 2,500 บาท	-	-	-	0.2	-	0.4	0.1	0.2	-	-	-	1,501 - 2,500 Baht	
2,501 - 3,500 บาท	-	0.2	0.5	-	0.2	-	0.3	1.2	0.2	-	-	2,501 - 3,500 Baht	
3,501 - 4,500 บาท	-	-	0.5	0.3	0.6	-	0.4	2.2	0.4	-	-	3,501 - 4,500 Baht	
4,501 - 5,500 บาท	0.8	-	0.5	8.1	0.6	0.3	1.6	5.1	1.9	-	-	4,501 - 5,500 Baht	
5,501 - 6,500 บาท	0.5	2.1	1.7	5.8	0.3	1.0	2.7	11.1	2.4	-	-	5,501 - 6,500 Baht	
6,501 - 7,500 บาท	1.1	-	0.9	9.1	1.2	1.9	2.1	8.4	2.0	-	-	6,501 - 7,500 Baht	
7,501 - 10,000 บาท	6.3	8.3	26.3	81.1	10.8	13.6	12.4	16.2	3.7	-	2.1	7,501 - 10,000 Baht	
10,001 - 15,000 บาท	1.1	7.4	42.7	44.5	20.5	10.6	4.6	2.0	0.8	-	-	10,001 - 15,000 Baht	
15,001 - 20,000 บาท	2.4	4.3	5.1	39.5	23.0	4.6	1.2	3.2	-	-	-	15,001 - 20,000 Baht	
20,001 - 30,000 บาท	0.9	8.8	4.2	65.1	16.9	5.0	0.5	0.7	-	-	-	20,001 - 30,000 Baht	
มากกว่า 30,000 บาท	0.1	4.6	2.9	23.9	3.4	3.4	0.6	-	-	-	-	More than 30,000 Baht	
ไม่ทราบ	-	0.7	-	1.1	1.1	1.6	-	-	-	-	4.8	Unknown	
หญิง	18.0	38.7	94.8	180.8	208.2	150.9	30.9	53.9	40.4	-	4.9	FEMALE	
ต่ำกว่า 1,501 บาท	-	-	0.6	-	-	0.4	-	0.1	0.4	-	-	Less than 1,501 Baht	
1,501 - 2,500 บาท	-	-	0.6	-	0.3	0.5	0.1	0.7	-	-	-	1,501 - 2,500 Baht	
2,501 - 3,500 บาท	-	-	-	0.0	0.7	0.9	0.7	1.0	4.3	-	-	2,501 - 3,500 Baht	
3,501 - 4,500 บาท	-	0.2	0.0	0.1	1.3	0.7	0.8	3.6	2.7	-	-	3,501 - 4,500 Baht	
4,501 - 5,500 บาท	0.3	0.6	0.2	4.2	3.4	0.3	0.2	5.6	2.7	-	-	4,501 - 5,500 Baht	
5,501 - 6,500 บาท	0.1	3.2	3.3	4.1	1.8	2.9	3.4	7.6	7.6	-	-	5,501 - 6,500 Baht	
6,501 - 7,500 บาท	1.0	1.4	6.5	12.5	6.5	5.2	1.0	6.8	2.3	-	-	6,501 - 7,500 Baht	
7,501 - 10,000 บาท	7.0	3.3	36.6	34.9	21.3	32.3	17.7	16.3	16.8	-	1.4	7,501 - 10,000 Baht	
10,001 - 15,000 บาท	4.8	13.0	37.1	42.4	47.2	32.5	4.0	8.3	3.7	-	1.1	10,001 - 15,000 Baht	
15,001 - 20,000 บาท	2.5	4.9	5.8	28.6	45.4	22.3	2.1	2.0	-	-	1.3	15,001 - 20,000 Baht	
20,001 - 30,000 บาท	1.6	9.6	3.3	41.2	30.0	34.8	0.9	1.3	-	-	0.6	20,001 - 30,000 Baht	
มากกว่า 30,000 บาท	0.8	1.6	0.8	12.5	47.2	17.1	-	0.4	-	-	-	More than 30,000 Baht	
ไม่ทราบ	-	0.8	-	0.4	3.0	1.0	-	0.1	-	-	0.6	Unknown	

ตารางที่ 19 จำนวนลูกจ้าง จำแนกตามอุตสาหกรรม ระดับของรายได้ เพศ และเขตการปกครอง ภาคกลาง (ต่อ)

TABLE 19 EMPLOYEE BY INDUSTRY, INCOME CLASS, SEX AND AREA, CENTRAL REGION (Contd.)

ระดับของรายได้	เขตเทศบาล MUNICIPAL AREA														รวม	อุตสาหกรรม Agriculture	เหมืองแร่ และเหมืองหิน Mining	การสกัด เหมืองแร่ Manufacturing	ไฟฟ้า ก๊าซ ไอน้ำระบบรับ Electricity	การจัดหาน้ำ บำบัดน้ำเสีย และระบาย Water supply sewerage, waste	การก่อสร้าง Construction	อุตสาหกรรม Industry				การขนส่ง และ สถานที่เก็บสินค้า Transportation and storage	ที่พักแรมและ บริการด้านอาหาร Accommodation and food service	ข้อมูลข่าวสาร และการสื่อสาร Information and communication	กิจกรรมการเงินและ การประกันภัย Financial Intermediation	INCOME CLASS
	อุตสาหกรรม Industry																													
	เกษตรกรรม Agriculture	เหมืองแร่ และเหมืองหิน Mining	การสกัด เหมืองแร่ Manufacturing	ไฟฟ้า ก๊าซ ไอน้ำระบบรับ Electricity	การจัดหาน้ำ บำบัดน้ำเสีย และระบาย Water supply sewerage, waste	การก่อสร้าง Construction	การขนส่ง Transport, storage	การขนส่ง การพาณิชย์ Transportation and storage	ที่พักแรมและ บริการด้านอาหาร Accommodation and food service	ข้อมูลข่าวสาร และการสื่อสาร Information and communication	กิจกรรมการเงินและ การประกันภัย Financial Intermediation	TOTAL	MALE	Female								Unknown								
ยอดรวม	3,478.3	74.1	1,594.2	22.2	14.5	209.7	375.3	142.1	157.1	40.0	73.5	73.5	73.5	73.5	73.5	73.5	73.5	TOTAL												
ชาย	1,887.9	51.9	874.9	14.5	9.2	167.6	211.6	117.1	59.8	19.2	26.9	26.9	26.9	26.9	26.9	26.9	26.9	MALE												
ต่ำกว่า 1,501 บาท	2.2	0.7	-	-	0.2	0.7	0.2	0.1	0.2	-	-	-	-	-	-	-	-	Less than 1,501 Baht												
1,501 - 2,500 บาท	2.7	1.2	-	-	-	0.3	0.6	-	-	-	-	-	-	-	-	-	-	1,501 - 2,500 Baht												
2,501 - 3,500 บาท	7.9	2.3	1.8	-	1.7	1.7	0.3	0.2	0.4	-	-	-	-	-	-	-	-	2,501 - 3,500 Baht												
3,501 - 4,500 บาท	14.5	5.5	1.7	0.1	1.6	1.6	1.1	2.3	1.0	0.3	-	-	-	-	-	-	-	3,501 - 4,500 Baht												
4,501 - 5,500 บาท	15.7	4.7	1.0	-	0.2	2.1	2.1	0.5	0.5	-	-	-	-	-	-	-	-	4,501 - 5,500 Baht												
5,501 - 6,500 บาท	45.1	7.9	6.5	0.3	0.5	7.3	7.3	0.6	3.1	-	-	-	-	-	-	-	-	5,501 - 6,500 Baht												
6,501 - 7,500 บาท	95.9	7.3	48.4	-	1.1	10.4	9.8	2.2	3.3	-	-	-	-	-	-	-	-	6,501 - 7,500 Baht												
7,501 - 10,000 บาท	729.0	16.5	391.6	0.4	1.3	69.1	99.3	34.3	29.6	2.1	3.1	3.1	3.1	3.1	3.1	3.1	3.1	7,501 - 10,000 Baht												
10,001 - 15,000 บาท	472.3	3.8	238.8	0.9	0.9	49.2	57.9	35.7	15.0	3.7	6.5	6.5	6.5	6.5	6.5	6.5	6.5	10,001 - 15,000 Baht												
15,001 - 20,000 บาท	211.2	1.1	91.4	2.1	1.6	9.7	21.8	26.6	2.7	5.1	4.8	4.8	4.8	4.8	4.8	4.8	4.8	15,001 - 20,000 Baht												
20,001 - 30,000 บาท	165.0	0.2	59.8	5.7	0.6	7.9	7.2	8.5	3.8	5.0	6.2	6.2	6.2	6.2	6.2	6.2	6.2	20,001 - 30,000 Baht												
มากกว่า 30,000 บาท	116.9	0.8	47.6	4.2	2.8	7.2	3.4	6.1	0.4	2.4	6.3	6.3	6.3	6.3	6.3	6.3	6.3	More than 30,000 Baht												
ไม่ทราบ	9.6	-	1.4	0.8	1.4	0.5	0.7	-	-	0.2	-	-	-	-	-	-	-	Unknown												
หญิง	1,590.4	22.3	719.3	7.7	5.2	42.1	163.8	25.0	97.3	20.8	46.6	46.6	46.6	46.6	46.6	46.6	46.6	Female												
ต่ำกว่า 1,501 บาท	2.2	0.7	-	-	-	-	0.9	-	0.1	-	-	-	-	-	-	-	-	Less than 1,501 Baht												
1,501 - 2,500 บาท	4.6	1.7	-	-	-	-	-	-	0.2	-	-	-	-	-	-	-	-	1,501 - 2,500 Baht												
2,501 - 3,500 บาท	11.4	2.7	4.5	-	-	0.3	0.6	-	2.1	-	-	-	-	-	-	-	-	2,501 - 3,500 Baht												
3,501 - 4,500 บาท	18.1	5.2	4.4	-	0.1	0.1	2.4	-	1.8	-	-	-	-	-	-	-	-	3,501 - 4,500 Baht												
4,501 - 5,500 บาท	22.3	2.3	3.6	-	0.2	0.5	3.7	0.1	3.5	-	-	-	-	-	-	-	-	4,501 - 5,500 Baht												
5,501 - 6,500 บาท	49.8	4.4	11.5	-	0.5	2.9	8.5	0.3	5.1	0.0	0.7	0.7	0.7	0.7	0.7	0.7	0.7	5,501 - 6,500 Baht												
6,501 - 7,500 บาท	95.7	2.2	54.9	-	0.7	4.8	5.6	1.6	8.3	-	-	-	-	-	-	-	-	6,501 - 7,500 Baht												
7,501 - 10,000 บาท	644.5	1.5	380.7	1.7	0.8	19.9	73.9	7.0	54.0	1.0	8.0	8.0	8.0	8.0	8.0	8.0	8.0	7,501 - 10,000 Baht												
10,001 - 15,000 บาท	382.1	1.0	176.9	1.3	0.6	9.4	39.5	9.5	13.6	5.2	11.1	11.1	11.1	11.1	11.1	11.1	11.1	10,001 - 15,000 Baht												
15,001 - 20,000 บาท	153.8	0.5	42.2	2.6	0.8	2.8	17.9	1.7	3.7	8.4	11.8	11.8	11.8	11.8	11.8	11.8	11.8	15,001 - 20,000 Baht												
20,001 - 30,000 บาท	122.8	-	21.7	1.1	2.3	1.2	7.5	3.6	3.6	2.4	7.4	7.4	7.4	7.4	7.4	7.4	7.4	20,001 - 30,000 Baht												
มากกว่า 30,000 บาท	71.3	0.1	11.8	1.1	-	-	2.1	1.2	1.2	3.7	5.9	5.9	5.9	5.9	5.9	5.9	5.9	More than 30,000 Baht												
ไม่ทราบ	11.9	-	4.7	-	-	0.2	1.3	-	0.3	-	1.2	1.2	1.2	1.2	1.2	1.2	1.2	Unknown												

ตารางที่ 19 จำนวนลูกจ้าง จำแนกตามอุตสาหกรรม ระดับของรายได้ เพศ และเขตการปกครอง ภาคกลาง (ต่อ)

TABLE 19 EMPLOYEE BY INDUSTRY, INCOME CLASS, SEX AND AREA, CENTRAL REGION (Contd.)

ไตรมาสที่ 1/2558 : Quarter 1/2015

กรุงเทพมหานคร MUNICIPAL AREA

หน่วยเป็นพัน : In Thousands

ระดับของรายได้	อุตสาหกรรม (ต่อ) Industry (Contd.)											ไม่ทราบ Unknown	INCOME CLASS
	กิจกรรม อสังหาริมทรัพย์ Real estate activities	กิจกรรมทางวิชาชีพ วิทย์และเทคโนโลยี Professional, scientific technical activities	การบริหารสนับสนุน และป้องกันประเทศ Administrative and support service activities	การบริหารราชการ ป้องกันประเทศ Public admin- istration defence	การศึกษา Education	กิจกรรมด้านสุขภาพ งานสังคมสงเคราะห์ Health and social work	ศิลปะ ความบันเทิง และนันทนาการ Art, entertainment	บริการด้านอื่นๆ Other service	งานในครัวเรือน ส่วนบุคคล Activities of household	กิจกรรมของ องค์กร Extra- territorial	ไม่ทราบ Unknown		
ยอดรวม	21.1	43.8	106.5	227.1	148.2	107.2	21.2	47.8	29.2	-	6.8	TOTAL	
ชาย	7.8	20.7	51.4	135.3	48.6	17.3	12.6	21.6	6.4	-	4.9	MALE	
ต่ำกว่า 1,501 บาท	-	-	-	-	-	-	-	-	0.2	-	-	Less than 1,501 Baht	
1,501 - 2,500 บาท	-	-	-	-	-	-	-	-	-	-	-	1,501 - 2,500 Baht	
2,501 - 3,500 บาท	-	-	0.1	0.2	0.2	-	0.3	0.5	0.2	-	-	2,501 - 3,500 Baht	
3,501 - 4,500 บาท	-	-	-	-	0.2	-	0.4	0.1	0.4	-	-	3,501 - 4,500 Baht	
4,501 - 5,500 บาท	0.2	-	-	1.3	0.6	-	1.3	1.0	0.1	-	-	4,501 - 5,500 Baht	
5,501 - 6,500 บาท	0.5	1.6	1.7	1.2	0.1	0.2	0.8	3.8	1.8	-	-	5,501 - 6,500 Baht	
6,501 - 7,500 บาท	-	-	0.3	3.0	0.9	1.1	1.1	5.0	1.4	-	-	6,501 - 7,500 Baht	
7,501 - 10,000 บาท	6.2	3.1	13.1	33.2	3.2	4.7	6.2	2.0	2.0	-	2.1	7,501 - 10,000 Baht	
10,001 - 15,000 บาท	0.4	4.5	26.9	22.1	11.6	4.1	1.2	1.2	0.4	-	-	10,001 - 15,000 Baht	
15,001 - 20,000 บาท	0.4	1.7	3.6	20.5	10.8	2.7	0.1	2.8	-	-	-	15,001 - 20,000 Baht	
20,001 - 30,000 บาท	-	5.9	2.9	39.0	9.2	1.0	0.5	0.7	-	-	-	20,001 - 30,000 Baht	
มากกว่า 30,000 บาท	0.1	3.4	2.9	14.2	11.5	1.9	0.6	-	-	-	-	More than 30,000 Baht	
ไม่ทราบ	-	0.7	-	0.6	0.3	1.6	-	-	-	-	2.8	Unknown	
หญิง	13.3	23.1	55.1	91.8	99.7	89.9	14.6	26.2	22.8	-	1.9	FEMALE	
ต่ำกว่า 1,501 บาท	-	-	-	-	-	-	-	-	-	-	-	Less than 1,501 Baht	
1,501 - 2,500 บาท	-	-	-	-	0.2	0.1	0.1	0.3	-	-	-	1,501 - 2,500 Baht	
2,501 - 3,500 บาท	-	-	-	0.0	0.2	0.1	0.1	0.1	0.8	-	-	2,501 - 3,500 Baht	
3,501 - 4,500 บาท	-	0.2	0.0	0.0	1.0	0.2	0.1	1.5	1.2	-	-	3,501 - 4,500 Baht	
4,501 - 5,500 บาท	0.3	0.6	-	1.5	1.4	0.3	0.2	2.4	1.5	-	-	4,501 - 5,500 Baht	
5,501 - 6,500 บาท	0.1	0.9	0.9	2.2	0.9	1.0	1.7	3.6	4.6	-	-	5,501 - 6,500 Baht	
6,501 - 7,500 บาท	0.5	-	1.5	2.5	4.3	2.2	0.7	3.6	1.5	-	-	6,501 - 7,500 Baht	
7,501 - 10,000 บาท	6.4	1.3	19.4	17.4	6.9	15.7	7.6	9.9	9.9	-	0.7	7,501 - 10,000 Baht	
10,001 - 15,000 บาท	3.4	10.1	29.0	20.7	23.0	19.2	2.5	2.9	3.4	-	-	10,001 - 15,000 Baht	
15,001 - 20,000 บาท	1.3	1.9	1.5	16.8	24.0	13.4	1.6	0.9	-	-	-	15,001 - 20,000 Baht	
20,001 - 30,000 บาท	0.9	6.0	2.4	23.5	12.7	25.5	-	0.5	-	-	0.6	20,001 - 30,000 Baht	
มากกว่า 30,000 บาท	0.4	1.2	0.5	6.8	23.5	11.5	-	0.4	-	-	-	More than 30,000 Baht	
ไม่ทราบ	-	0.8	-	0.4	1.6	0.7	-	0.1	-	-	0.6	Unknown	

ตารางที่ 19 จำนวนลูกจ้าง จำแนกตามอุตสาหกรรม ระดับของรายได้ เพศ และเขตภาคีตรงกลาง (ต่อ)
TABLE 19 EMPLOYEE BY INDUSTRY, INCOME CLASS, SEX AND AREA, CENTRAL REGION (Contd.)

ระดับของรายได้	เขตเทศบาล NON-MUNICIPAL AREA											TOTAL	MALE	FEMALE	INCOME CLASS	
	เกษตรกรรม การปำไ้ และการปฐม Agriculture	การทำเหมืองแร่ และเหมืองหิน Mining	การผลิต Manufacturing	ไฟฟ้า ก๊าซ ไอน้ำระบบรับ Electricity	การจัดหาน้ำ บ้านเรือน และประปา Water supply sewerage, waste	ก่อสร้าง Construction	การขนส่ง การขนถ่าย การขนถ่ายสินค้า Transport, storage and storage	การขนส่งและ สถานที่เก็บสินค้า Transportation and storage	ที่พักแและ บริการด้านอาหาร Accommodation and food service	ข้อมูลข่าวสาร และการสื่อสาร Information and communication	กิจการบริการเงินและ การประกันภัย Financial intermediation					
ยอดรวม	373.1	12.6	1,598.5	15.4	16.1	279.3	302.8	79.7	87.3	10.3	53.2	53.2				
ชาย	227.6	10.6	853.0	11.2	9.5	231.9	167.6	62.8	24.8	7.6	17.9	17.9				
ต่ำกว่า 1,501 บาท	1.3	-	1.0	-	0.3	1.0	0.3	-	0.2	-	-	-				
1,501 - 2,500 บาท	9.4	-	1.5	0.5	-	0.4	0.4	0.2	-	-	-	-				
2,501 - 3,500 บาท	9.9	-	5.3	-	0.2	0.7	1.4	0.9	0.5	-	-	-				
3,501 - 4,500 บาท	17.2	0.2	3.4	-	0.5	4.7	0.9	1.7	-	-	-	-				
4,501 - 5,500 บาท	34.5	-	1.5	-	0.4	8.6	3.2	0.4	3.2	-	-	-				
5,501 - 6,500 บาท	43.6	-	12.9	-	0.1	26.5	10.7	0.6	2.1	0.4	-	-				
6,501 - 7,500 บาท	28.2	-	62.7	0.2	0.9	23.9	11.4	0.1	1.3	-	0.5	0.5				
7,501 - 10,000 บาท	61.0	6.3	378.1	1.1	3.3	98.4	74.0	21.1	9.1	0.5	2.5	2.5				
10,001 - 15,000 บาท	16.8	2.6	233.2	5.7	2.8	51.3	46.1	23.5	5.2	2.4	5.3	5.3				
15,001 - 20,000 บาท	2.9	0.6	73.1	0.7	0.6	6.3	8.9	6.8	1.3	1.5	1.2	1.2				
20,001 - 30,000 บาท	2.0	0.9	52.4	0.8	0.4	5.9	4.7	3.5	2.1	1.6	4.4	4.4				
มากกว่า 30,000 บาท	-	-	24.7	2.2	-	4.2	4.5	3.2	-	1.3	4.1	4.1				
ไม่ทราบ	0.9	-	3.2	-	-	0.2	1.1	0.5	-	-	-	-				
หญิง	145.6	2.0	745.5	4.2	6.6	47.4	135.2	16.9	62.5	2.7	35.3	35.3				
ต่ำกว่า 1,501 บาท	0.1	-	2.7	-	-	0.2	-	-	0.5	-	-	-				
1,501 - 2,500 บาท	5.9	-	4.0	-	-	0.5	0.7	-	0.9	-	-	-				
2,501 - 3,500 บาท	10.9	-	7.5	-	-	0.9	3.9	-	1.6	-	0.1	0.1				
3,501 - 4,500 บาท	17.7	-	9.7	-	0.1	1.9	2.0	-	1.9	-	-	-				
4,501 - 5,500 บาท	28.9	-	9.1	-	0.4	4.7	4.4	-	4.3	-	0.3	0.3				
5,501 - 6,500 บาท	28.9	-	19.7	-	0.5	10.5	6.5	1.5	6.7	0.1	0.2	0.2				
6,501 - 7,500 บาท	17.6	-	80.6	0.4	1.7	48	12.3	0.9	7.3	-	0.8	0.8				
7,501 - 10,000 บาท	30.5	0.6	398.0	1.1	1.3	18.9	57.2	4.0	31.4	0.3	2.9	2.9				
10,001 - 15,000 บาท	3.5	0.6	152.9	-	0.3	2.0	31.9	4.0	6.9	1.4	8.5	8.5				
15,001 - 20,000 บาท	1.6	-	32.7	1.3	0.8	1.9	9.9	2.8	1.1	0.3	7.8	7.8				
20,001 - 30,000 บาท	-	-	18.9	-	0.4	1.0	4.7	2.4	-	0.6	6.2	6.2				
มากกว่า 30,000 บาท	-	0.8	8.8	1.4	-	0.2	1.1	1.4	-	-	8.4	8.4				
ไม่ทราบ	-	-	1.0	-	1.1	-	0.7	-	-	-	0.2	0.2				

ตารางที่ 19 จำนวนลูกจ้างจำแนกตามอุตสาหกรรม ระดับของรายได้ เพศ และเขตการปกครอง ภาคกลาง (ต่อ)

TABLE 19 EMPLOYEE BY INDUSTRY, INCOME CLASS, SEX AND AREA, CENTRAL REGION (Contd.)

หน่วยเป็นพัน : in Thousands

ระดับของรายได้	อุตสาหกรรม (ต่อ) Industry (Contd.)													TOTAL	SEX	INCOME CLASS
	กิจกรรมอสังหาริมทรัพย์	กิจกรรมทางวิชาชีพ วิทย์และเทคโนโลยี	การบริหารสนับสนุน และป้องกันประเทศ	การบริหารราชการ ป้องกันประเทศ	การศึกษา	กิจกรรมด้านสุขภาพ งานสังคมสงเคราะห์	ศิลปะ ความบันเทิง และนันทนาการ	บริการด้านอื่นๆ	งานในครัวเรือน	กิจกรรมของ องค์กร	ไม่ทราบ	ไม่ทราบ				
Real estate activities	Professional, scientific technical activities	Administrative and support service activities	Public admin- istration defence	Education	Health and social work	Art, entertainment and recreation	Other service	Activities of household	Extra- territorial	Unknown	Unknown	Unknown				
10.0	31.3	74.2	232.8	164.6	86.0	30.1	56.4	23.1	-	-	5.0					
5.3	15.6	34.5	143.8	56.1	25.0	13.8	28.7	5.5	-	-	2.0					
-	-	0.6	0.6	-	-	-	-	0.3	-	-	-					
-	-	-	-	-	0.4	0.1	-	-	-	-	-					
-	0.2	0.4	-	-	-	-	0.7	-	-	-	-					
-	-	0.5	0.3	0.4	-	-	2.1	-	-	-	-					
0.6	-	0.5	6.8	-	0.3	0.3	4.1	1.8	-	-	-					
-	0.6	-	4.6	0.2	0.7	1.8	7.3	0.6	-	-	-					
1.1	-	0.6	6.1	0.3	0.6	1.0	3.3	0.6	-	-	-					
0.1	5.2	13.3	47.9	7.6	8.9	6.1	10.0	1.7	-	-	-					
0.7	2.9	15.8	22.3	8.9	6.6	3.4	0.8	0.4	-	-	-					
2.0	2.6	1.5	19.0	12.2	1.9	1.1	0.4	-	-	-	-					
0.9	2.9	1.3	26.1	7.7	4.0	-	-	-	-	-	-					
-	1.2	-	9.7	18.1	1.5	-	-	-	-	-	-					
-	-	-	0.4	0.7	-	-	-	-	-	-	2.0					
4.6	15.6	39.7	89.0	108.5	61.0	16.3	27.7	17.6	-	-	3.0					
-	-	0.6	-	-	0.4	-	-	0.4	-	-	-					
-	-	0.6	-	0.1	0.5	-	0.4	-	-	-	-					
-	-	-	-	0.5	0.9	0.6	0.9	3.5	-	-	-					
-	-	-	0.1	0.3	0.6	0.7	2.1	1.5	-	-	-					
-	-	0.2	2.7	2.0	-	-	3.2	1.2	-	-	-					
-	2.3	2.5	1.9	0.9	2.0	1.7	4.0	3.0	-	-	-					
0.5	1.4	5.1	9.9	2.2	3.0	0.4	3.3	0.8	-	-	-					
0.6	2.0	17.1	17.4	14.4	16.6	10.1	6.5	6.9	-	-	0.7					
1.3	2.9	8.2	21.7	24.3	13.3	1.6	5.4	0.3	-	-	1.1					
1.2	3.0	4.3	11.8	21.4	8.8	0.5	1.1	-	-	-	1.3					
0.7	3.6	0.9	17.7	17.2	9.3	0.9	0.8	-	-	-	-					
0.3	0.4	0.4	5.8	23.7	5.6	-	-	-	-	-	-					
-	-	-	-	1.4	0.3	-	-	-	-	-	-					

ภาคเหนือ

ตารางสถิติ ภาคเหนือ

- ตารางที่ 1 จำนวนประชากร จำแนกตามกลุ่มอายุ สถานภาพแรงงาน
- ตารางที่ 2 จำนวนประชากรอายุ 15 ปี ขึ้นไป จำแนกตามสถานภาพสมรส สถานภาพแรงงาน
- ตารางที่ 3 จำนวนประชากรอายุ 15 ปีขึ้นไป จำแนกตามระดับการศึกษาที่สำเร็จ สถานภาพแรงงาน
- ตารางที่ 4 ผู้มีงานทำ จำแนกตามระดับการศึกษาที่สำเร็จ อาชีพ
- ตารางที่ 5 ผู้มีงานทำ จำแนกตามระดับการศึกษาที่สำเร็จ อุตสาหกรรม
- ตารางที่ 6 ผู้มีงานทำ จำแนกตามสถานภาพการทำงาน อาชีพ
- ตารางที่ 7 ผู้มีงานทำ จำแนกตามสถานภาพการทำงาน อุตสาหกรรม
- ตารางที่ 8 จำนวนผู้มีงานทำ จำแนกตามอาชีพ และอุตสาหกรรม
- ตารางที่ 9 ผู้มีงานทำ จำแนกตามอาชีพ จำนวนชั่วโมงทำงานต่อสัปดาห์ การมีเวลาเหลือพอที่จะทำงานเพิ่มขึ้น
- ตารางที่ 10 ผู้มีงานทำ จำแนกตามอุตสาหกรรม จำนวนชั่วโมงทำงานต่อสัปดาห์ การมีเวลาเหลือพอที่จะทำงานเพิ่มขึ้น
- ตารางที่ 11 ผู้มีงานทำ จำแนกตามสถานภาพการทำงาน จำนวนชั่วโมงทำงานต่อสัปดาห์ การมีเวลาเหลือพอที่จะทำงานเพิ่มขึ้น
- ตารางที่ 12 ผู้มีงานทำ จำแนกตามกลุ่มอายุ ชั่วโมงการทำงานต่อสัปดาห์ การมีเวลาเหลือพอที่จะทำงานเพิ่มขึ้น
- ตารางที่ 13 จำนวนผู้ว่างงาน ที่หางานทำ จำแนกตามระยะเวลาที่หางานทำ ระดับการศึกษาที่สำเร็จ
- ตารางที่ 14 จำนวนผู้ว่างงาน ที่เคยทำงานมาก่อน จำแนกตามอาชีพที่ทำครั้งสุดท้าย อุตสาหกรรมที่ทำครั้งสุดท้าย
- ตารางที่ 15 ลูกจ้าง จำแนกตามค่าจ้างเฉลี่ย ผลประโยชน์อื่นๆ ที่ได้รับ อุตสาหกรรม
- ตารางที่ 16 ลูกจ้างเอกชน จำแนกตามค่าจ้างเฉลี่ย ผลประโยชน์อื่นๆ ที่ได้รับ อุตสาหกรรม
- ตารางที่ 17 ลูกจ้างรัฐบาล จำแนกตามค่าจ้างเฉลี่ย ผลประโยชน์อื่นๆ ที่ได้รับ อุตสาหกรรม
- ตารางที่ 18 ลูกจ้าง จำแนกตาม อาชีพ ระดับของรายได้
- ตารางที่ 19 ลูกจ้าง จำแนกตาม อุตสาหกรรม ระดับของรายได้

ตารางที่ 1 จำนวนประชากรอายุ 15 ปีขึ้นไป จำแนกตามกลุ่มอายุ สถานภาพแรงงาน ภาคเหนือ

TABLE 1 POPULATION 15 YEARS AND OVER BY AGE GROUP, LABOR FORCE STATUS, NORTHERN REGION

ไตรมาสที่ 1/2558 : Quarter 1/2015

หน่วยเป็นพัน : In Thousands

สถานภาพแรงงาน	รวม						LABOR FORCE STATUS			
	15-19	20-24	25-29	30-34	35-39	40-49	50-59	>= 60		
ประชากรอายุ 15 ปีขึ้นไป	819.5	786.6	644.9	645.2	742.2	1,750.8	1,915.5	2,171.6	POPULATION 15 YEARS AND OVER	
กำลังแรงงานรวม	144.2	494.5	548.8	567.9	661.5	1,572.3	1,586.6	845.6	Total Labor Force	
1. กำลังแรงงานปัจจุบัน	141.7	490.9	545.6	564.8	657.9	1,561.6	1,569.4	827.5	1. Current labor force	
1.1 ผู้มีงานทำ	138.4	470.7	537.1	560.8	655.1	1,557.3	1,563.0	824.8	1.1 Employed	
- ทำงาน	137.9	468.5	531.0	556.5	649.8	1,537.2	1,535.9	801.6	- At work	
- ไม่ทำงานแต่มีงานประจำ	0.6	2.2	6.2	4.3	5.3	20.1	27.0	23.1	- With job but not at work	
1.2 ผู้ว่างงาน	3.3	20.2	8.5	4.0	2.8	4.3	6.4	2.7	1.2 Unemployed	
- ท างานทำ	0.7	4.7	0.7	0.8	0.1	-	0.1	2.1	- Looking for work	
- ไม่ท างานทำ/พร้อมที่จะท างาน	2.6	15.5	7.9	3.2	2.7	4.3	6.3	0.7	- Not looking/available for work	
2. กำลังแรงงานที่รอฤดูกาล	2.5	3.6	3.2	3.1	3.7	10.7	17.2	18.1	2. Seasonally inactive labor force	
ผู้ไม่อยู่ในกำลังแรงงาน	675.3	292.1	96.2	77.2	80.7	178.6	328.9	1,325.9	Persons not in Labor Force	
1. ท างานบ้าน	29.4	82.3	66.3	57.3	53.9	118.0	230.9	225.7	1. Household work	
2. เรียนหนังสือ	616.0	168.3	6.0	0.8	-	-	-	-	2. Studies	
3. ยังเด็ก/ชรก/ไม่สามารถท างานได้	12.7	15.2	11.5	12.3	20.0	43.9	61.2	1,003.2	3. Too young/old/incapable of work	
4. อื่น ๆ	17.2	26.3	12.4	6.8	6.8	16.6	36.8	97.0	4. Others	

ตารางที่ 1 จำนวนประชากรอายุ 15 ปีขึ้นไป จำแนกตามกลุ่มอายุ สถานภาพแรงงาน และเพศ ภาคเหนือ
Table 1 POPULATION 15 YEARS AND OVER BY AGE GROUP, LABOR FORCE STATUS AND SEX, NORTHERN REGION

ไตรมาสที่ 1/2558 : Quarter 1/2015

หน่วยเป็นพัน : In Thousands

สถานภาพแรงงาน	กลุ่มอายุ							LABOR FORCE STATUS		
	รวม	15-19	20-24	25-29	30-34	35-39	40-49		50-59	>=60
ชาย	4,574.9	416.1	397.3	329.0	326.2	363.4	833.3	907.9	1,001.7	MALE
กำลังแรงงานรวม	3,502.7	99.6	294.3	307.8	314.8	347.4	796.6	850.8	491.5	Total Labor Force
1. กำลังแรงงานปัจจุบัน	3,466.9	97.7	291.9	306.2	312.5	346.1	791.2	842.1	479.2	1. Current labor force
1.1 ผู้มีงานทำ	3,435.9	95.3	277.6	301.4	311.3	344.6	788.6	839.0	478.1	1.1 Employed
- ทำงาน	3,376.9	94.8	276.7	297.7	308.0	341.6	776.5	822.3	459.4	- At work
- ไม่ทำงานแต่มีงานประจำ	59.0	0.6	0.9	3.7	3.3	3.0	12.1	16.7	18.7	- With job but not at work
1.2 ผู้ว่างงาน	31.1	2.3	14.3	4.8	1.2	1.6	2.6	3.1	1.1	1.2 Unemployed
- หางานทำ	5.0	0.2	3.2	0.1	0.3	0.1	-	0.1	1.0	- Looking for work
- ไม่หางานทำ/พร้อมที่จะทำงาน	26.1	2.1	11.2	4.7	1.0	1.5	2.6	3.0	0.2	- Not looking/available for work
2. กำลังแรงงานที่รอฤดูกาล	35.8	1.9	2.4	1.6	2.3	1.2	5.4	8.7	12.3	2. Seasonally inactive labor force
ผู้ไม่อยู่ในกำลังแรงงาน	1,072.2	316.5	103.0	21.3	11.4	16.0	36.7	57.2	510.1	Persons not in Labor Force
1. ทำงานบ้าน	40.2	3.2	4.5	2.1	1.8	0.4	6.0	7.6	14.7	1. Household work
2. เรียนหนังสือ	370.6	291.1	74.6	4.6	0.4	-	-	-	-	2. Studies
3. ยังเด็ก/ชร/ไม่สามารถทำงานได้	521.2	10.1	6.1	7.4	7.5	12.0	23.8	29.6	424.7	3. Too young/old/incapable of work
4. อื่น ๆ	140.2	12.1	17.8	7.1	1.8	3.6	7.0	20.0	70.7	4. Others
หญิง	4,901.4	403.4	389.2	315.9	319.0	378.8	917.5	1,007.6	1,169.9	FEMALE
กำลังแรงงานรวม	2,918.8	44.6	200.2	241.0	253.2	314.1	775.7	735.9	354.1	Total Labor Force
1. กำลังแรงงานปัจจุบัน	2,892.5	44.1	198.9	239.5	252.4	311.7	770.4	727.3	348.3	1. Current labor force
1.1 ผู้มีงานทำ	2,871.3	43.1	193.1	235.7	249.6	310.5	768.7	724.0	346.7	1.1 Employed
- ทำงาน	2,841.5	43.1	191.8	233.3	248.5	308.3	760.7	713.6	342.2	- At work
- ไม่ทำงานแต่มีงานประจำ	29.8	-	1.2	2.4	1.1	2.3	8.0	10.4	4.5	- With job but not at work
1.2 ผู้ว่างงาน	21.2	1.0	5.9	3.7	2.8	1.2	1.7	3.3	1.6	1.2 Unemployed
- หางานทำ	4.1	0.4	1.5	0.5	0.5	-	-	-	1.1	- Looking for work
- ไม่หางานทำ/พร้อมที่จะทำงาน	17.1	0.5	4.3	3.2	2.3	1.2	1.7	3.3	0.5	- Not looking/available for work
2. กำลังแรงงานที่รอฤดูกาล	26.4	0.6	1.3	1.6	0.8	2.4	5.3	8.6	5.9	2. Seasonally inactive labor force
ผู้ไม่อยู่ในกำลังแรงงาน	1,982.5	358.8	189.1	74.9	65.8	64.7	141.8	271.7	815.8	Persons not in Labor Force
1. ทำงานบ้าน	823.5	26.2	77.8	64.1	55.6	53.5	112.0	223.3	211.0	1. Household work
2. เรียนหนังสือ	420.5	324.9	93.7	1.4	0.5	-	-	-	-	2. Studies
3. ยังเด็ก/ชร/ไม่สามารถทำงานได้	658.8	2.6	9.1	4.1	4.8	8.0	20.2	31.6	578.5	3. Too young/old/incapable of work
4. อื่น ๆ	79.8	5.1	8.5	5.2	5.0	3.2	9.6	16.8	26.3	4. Others

ตารางที่ 1 จำนวนประชากรอายุ 15 ปีขึ้นไป จำแนกตามกลุ่มอายุ สถานภาพแรงงาน เพศ และเขตการปกครอง ภาคเหนือ (ต่อ)

TABLE 1 POPULATION 15 YEARS AND OVER BY AGE GROUP, LABOR FORCE STATUS, SEX AND AREA, NORTHERN REGION (Contd.)

ไตรมาสที่ 1/2558 : Quarter 1/2015

หน่วยเป็นพัน : In Thousands

สถานภาพแรงงาน	รวม	กลุ่มอายุ					LABOR FORCE STATUS			
		15-19	20-24	25-29	30-34	35-39		40-49	50-59	>= 60
ประชากรอายุ 15 ปีขึ้นไป	3,322.1	285.9	285.3	232.3	226.5	254.9	610.4	679.0	747.7	POPULATION 15 YEARS AND OVER
กำลังแรงงานรวม	2,205.5	38.4	165.9	203.8	200.3	231.6	538.6	555.2	271.7	Total Labor Force
1. กำลังแรงงานปัจจุบัน	2,187.6	37.6	165.5	203.4	199.7	230.3	535.2	549.2	266.7	1. Current labor force
1.1 ผู้มีงานทำ	2,167.2	36.1	157.5	198.2	198.3	229.3	532.6	548.6	266.5	1.1 Employed
- ทำงาน	2,142.6	36.0	156.8	196.6	197.4	227.8	526.8	540.2	261.0	- At work
- ไม่ทำงานแต่มีงานประจำ	24.6	0.1	0.7	1.6	1.0	1.5	5.8	8.4	5.5	- With job but not at work
1.2 ผู้ว่างงาน	20.5	1.6	7.9	5.2	1.4	1.0	2.5	0.6	0.2	1.2 Unemployed
- ท างานทำ	4.1	0.7	2.4	0.7	0.3	0.1	-	-	-	- Looking for work
- ไม่ทำงานทำ/พร้อมที่จะทำงาน	16.4	0.9	5.6	4.6	1.1	1.0	2.5	0.6	0.2	- Not looking/available for work
2. กำลังแรงงานที่รอฤดูกาล	17.9	0.8	0.4	0.4	0.6	1.3	3.4	6.0	5.0	2. Seasonally inactive labor force
ผู้ไม่อยู่ในกำลังแรงงาน	1,116.5	247.5	119.4	28.5	26.2	23.3	71.8	123.8	476.0	Persons not in Labor Force
1. ทำงานบ้าน	275.4	8.3	14.4	18.0	18.1	15.4	43.8	83.1	74.4	1. Household work
2. เรียนหนังสือ	324.3	228.3	93.7	2.0	0.4	-	-	-	-	2. Studies
3. ยี่งเด็ก ทราย/ไม่สามรถทำงานได้	396.3	4.1	2.7	3.3	4.2	5.1	16.0	23.2	337.7	3. Too young/old/incapable of work
4. อื่น ๆ	120.6	6.9	8.7	5.3	3.5	2.8	12.0	17.5	64.0	4. Others

ตารางที่ 1 จำนวนประชากรอายุ 15 ปีขึ้นไป จำแนกตามกลุ่มอายุ สถานภาพแรงงาน เพศ และเขตการปกครอง ภาคเหนือ (ต่อ)
TABLE 1 POPULATION 15 YEARS AND OVER BY AGE GROUP, LABOR FORCE STATUS, SEX AND AREA, NORTHERN REGION (Contd.)

ไตรมาสที่ 1/2558 : Quarter 1/2015

ในเขตเทศบาล MUNICIPAL AREA

หน่วยเป็นพัน : In Thousands

สถานภาพแรงงาน	รวม						LABOR FORCE STATUS			
	Total	15-19	20-24	25-29	30-34	35-39	40-49	50-59	>= 60	
ประชากรอายุ 15 ปีขึ้นไป	3,322.1	285.9	285.3	232.3	226.5	254.9	610.4	679.0	747.7	POPULATION 15 YEARS AND OVER
ชาย	1,572.0	142.0	140.3	116.2	112.5	122.3	283.8	315.4	339.6	MALE
กำลังแรงงาน	1,159.5	24.3	89.3	107.9	108.1	117.8	269.4	289.9	152.8	Total Labor Force
1. กำลังแรงงานปัจจุบัน	1,150.2	23.8	88.8	107.7	107.6	117.3	268.0	286.9	150.0	1. Current labor force
1.1 ผู้มีงานทำ	1,138.9	22.8	83.7	105.4	106.8	117.0	266.6	286.8	149.8	1.1 Employed
- ทำงาน	1,124.6	22.7	83.3	104.8	106.2	116.3	264.0	281.6	145.8	- At work
- ไม่ทำงานแต่มีงานประจำ	14.3	0.1	0.4	0.6	0.6	0.7	2.6	5.2	4.1	- With job but not at work
1.2 ผู้ว่างงาน	11.3	1.0	5.2	2.3	0.9	0.3	1.5	0.1	0.2	1.2 Unemployed
- ทำงานทำ	2.4	0.2	1.7	0.1	0.3	0.1	-	-	-	- Looking for work
- ไม่ทำงานทำ/พร้อมที่จะทำงาน	8.9	0.7	3.5	2.2	0.6	0.2	1.5	0.1	0.2	- Not looking/available for work
2. กำลังแรงงานที่รอดูดกล	9.4	0.5	0.4	0.3	0.5	0.5	1.4	2.9	2.8	2. Seasonally inactive labor force
ผู้ไม่อยู่ในกำลังแรงงาน	412.4	117.7	51.1	8.2	4.4	4.5	14.3	25.5	186.8	Persons not in Labor Force
1. ทำงานบ้าน	15.6	0.7	1.1	2.0	0.4	0.4	1.8	4.3	4.9	1. Household work
2. เรียนหนังสือ	152.9	108.5	42.6	1.5	0.4	-	-	-	-	2. Studies
3. ยังเด็ก ขรา/ไม่สามารถทำงานได้	170.1	3.1	1.5	2.2	2.2	2.5	8.3	12.4	137.9	3. Too young/old/incapable of work
4. อื่น ๆ	73.8	5.4	5.8	2.6	1.4	1.6	4.2	8.9	43.9	4. Others
หญิง	1,750.1	143.9	145.0	116.2	114.1	132.7	326.6	363.6	408.2	FEMALE
กำลังแรงงานรวม	1,046.0	14.1	76.6	95.9	92.2	113.8	269.1	265.4	118.9	Total Labor Force
1. กำลังแรงงานปัจจุบัน	1,037.5	13.8	76.6	95.7	92.1	113.1	267.2	262.3	116.7	1. Current labor force
1.1 ผู้มีงานทำ	1,028.3	13.2	73.8	92.8	91.6	112.3	266.1	261.8	116.7	1.1 Employed
- ทำงาน	1,018.0	13.2	73.5	91.8	91.2	111.6	262.9	258.6	115.2	- At work
- ไม่ทำงานแต่มีงานประจำ	10.3	-	0.3	1.0	0.4	0.7	3.2	3.2	1.5	- With job but not at work
1.2 ผู้ว่างงาน	9.2	0.6	2.8	2.9	0.5	0.8	1.1	0.5	-	1.2 Unemployed
- ทำงานทำ	1.7	0.4	0.7	0.5	-	-	-	-	-	- Looking for work
- ไม่ทำงานทำ/พร้อมที่จะทำงาน	7.5	0.2	2.1	2.4	0.5	0.8	1.1	0.5	-	- Not looking/available for work
2. กำลังแรงงานที่รอดูดกล	8.6	0.2	-	0.2	0.1	0.8	2.0	3.1	2.2	2. Seasonally inactive labor force
ผู้ไม่อยู่ในกำลังแรงงาน	704.1	129.8	68.4	20.3	21.9	18.9	57.5	98.2	289.2	Persons not in Labor Force
1. ทำงานบ้าน	259.9	7.6	13.2	16.0	17.7	15.0	42.0	78.9	69.4	1. Household work
2. เรียนหนังสือ	171.4	119.8	51.1	0.5	-	-	-	-	-	2. Studies
3. ยังเด็ก ขรา/ไม่สามารถทำงานได้	226.2	1.0	1.2	1.1	2.0	2.6	7.7	10.8	199.7	3. Too young/old/incapable of work
4. อื่น ๆ	46.8	1.4	2.8	2.7	2.1	1.2	7.8	8.6	20.1	4. Others

ตารางที่ 1 จำนวนประชากรอายุ 15 ปีขึ้นไป จำแนกตามกลุ่มอายุ สถานภาพแรงงาน เพศ และเขตการปกครอง ภาคเหนือ (ต่อ)

TABLE 1 POPULATION 15 YEARS AND OVER BY AGE GROUP, LABOR FORCE STATUS, SEX AND AREA, NORTHERN REGION (Contd.)

สถานภาพแรงงาน	รวม	กลุ่มอายุ Age Group						LABOR FORCE STATUS		
		15-19	20-24	25-29	30-34	35-39	40-49		50-59	>= 60
ประชากรอายุ 15 ปีขึ้นไป	6,154.2	533.6	501.3	412.6	418.7	487.3	1,140.5	1,236.5	1,423.9	POPULATION 15 YEARS AND OVER
กำลังแรงงานรวม	4,216.0	105.8	328.6	344.9	367.6	429.9	1,033.7	1,031.4	573.9	Total Labor Force
1. กำลังแรงงานปัจจุบัน	4,171.8	104.1	325.4	342.2	365.1	427.5	1,026.4	1,020.2	560.8	1. Current labor force
1.1 ผู้มีงานทำ	4,140.0	102.4	313.2	338.9	362.5	425.8	1,024.7	1,014.4	558.2	1.1 Employed
- ทำงาน	4,075.8	101.9	311.7	334.4	359.1	422.0	1,010.3	995.7	540.6	- At work
- ไม่ทำงานแต่มีงานประจำ	64.2	0.5	1.5	4.5	3.4	3.8	14.3	18.7	17.6	- With job but not at work
1.2 ผู้ว่างงาน	31.8	1.7	12.2	3.3	2.7	1.7	1.8	5.8	2.6	1.2 Unemployed
- หางานทำ	5.0	-	2.3	-	0.5	-	-	0.1	2.1	- Looking for work
- ไม่หางานทำ/พร้อมที่จะทำงาน	26.8	1.7	10.0	3.3	2.1	1.7	1.8	5.7	0.5	- Not looking/available for work
2. กำลังแรงงานที่รอดูกาล	44.2	1.7	3.2	2.7	2.5	2.4	7.3	11.2	13.1	2. Seasonally inactive labor force
ผู้ไม่อยู่ในกำลังแรงงาน	1,938.2	427.8	172.6	67.6	51.0	57.3	106.8	205.1	850.0	Persons not in Labor Force
1. ทำงานบ้าน	588.3	21.1	67.9	48.3	39.2	38.5	74.2	147.8	151.3	1. Household work
2. เรียนหนังสือ	466.9	387.7	74.6	4.0	0.5	-	-	-	-	2. Studies
3. ยิงเด็ก ขรา/ไม่สามารถทำงานได้	783.7	8.6	12.4	8.3	8.0	14.9	28.0	38.0	665.6	3. Too young/old/incapable of work
4. อื่น ๆ	99.4	10.4	17.7	7.1	3.3	4.0	4.6	19.3	33.0	4. Others

ไตรมาสที่ 1/2558 : Quarter 1/2015

หน่วยเป็นพัน : In Thousands

ตารางที่ 1 จำนวนประชากรอายุ 15 ปีขึ้นไป จำแนกตามกลุ่มอายุ สถานภาพแรงงาน เพศ และเขตการปกครอง ภาคเหนือ (ต่อ)
TABLE 1 POPULATION 15 YEARS AND OVER BY AGE GROUP, LABOR FORCE STATUS, SEX AND AREA, NORTHERN REGION (Contd.)

หน่วยเป็นพัน : In Thousands

สถานภาพแรงงาน	กลุ่มอายุ Age Group							LABOR FORCE STATUS					
	รวม Total	15-19	20-24	25-29	30-34	35-39	40-49	50-59	>= 60				
ประชากรอายุ 15 ปีขึ้นไป ชาย	6,154.2	533.6	501.3	412.6	418.7	487.3	1,140.5	1,236.5	1,423.9	POPULATION 15 YEARS AND OVER MALE			
กำลังแรงงานรวม	3,003.0	274.1	257.0	212.9	213.7	241.1	549.6	592.6	662.1	Total Labor Force			
1. กำลังแรงงานปัจจุบัน	2,343.2	75.2	205.1	199.9	206.6	229.6	527.1	560.9	338.7	1. Current labor force			
1.1 ผู้มีงานทำ	2,316.8	73.9	203.1	198.5	204.9	228.9	523.2	555.2	329.2	1.1 Employed			
- ทำงาน	2,297.0	72.5	193.9	196.0	204.5	227.6	522.1	552.2	328.3	- At work			
- ไม่ทำงานแต่มีงานประจำ	2,252.3	72.0	193.4	192.9	201.9	225.3	512.5	540.7	313.7	- With job but not at work			
1.2 ผู้ว่างงาน	44.7	0.5	0.5	3.1	2.7	2.3	9.5	11.5	14.6	1.2 Unemployed			
- ท างานทำ	19.8	1.4	9.2	2.5	0.4	1.3	1.1	3.0	1.0	- Looking for work			
- ไม่ทำงานทำ/พร้อมที่จะทำงาน	2.5	-	1.5	-	-	-	-	0.1	1.0	- Not looking/available for work			
2. กำลังแรงงานที่รอฤดูกาล	17.2	1.4	7.7	2.5	0.4	1.3	1.1	2.9	-	2. Seasonally inactive labor force			
ผู้ไม่อยู่ในกำลังแรงงาน	26.4	1.4	2.0	1.3	1.8	0.7	4.0	5.8	9.5	Persons not in Labor Force			
1. ทำงานบ้าน	659.8	198.8	51.9	13.0	7.1	11.5	22.4	31.6	323.4	1. Household work			
2. เรียนหนังสือ	24.6	2.5	3.4	0.2	1.4	-	4.2	3.3	9.7	2. Studies			
3. ยังเด็ก ขรา/ไม่สามารถทำงานได้	217.7	182.7	32.0	3.1	-	-	-	-	-	3. Too young/old/incapable of work			
4. อื่น ๆ	351.1	7.0	4.6	5.2	5.3	9.5	15.4	17.2	286.8	4. Others			
หญิง	66.4	6.7	12.0	4.6	0.5	2.0	2.8	11.1	26.8	FEMALE			
กำลังแรงงานรวม	3,151.2	259.6	244.3	199.7	204.9	246.1	590.9	644.0	761.8	Total Labor Force			
1. กำลังแรงงานปัจจุบัน	1,872.8	30.6	123.6	145.1	161.0	200.3	506.6	470.5	235.2	1. Current labor force			
1.1 ผู้มีงานทำ	1,855.0	30.2	122.3	143.7	160.3	198.7	503.2	465.0	231.6	1.1 Employed			
- ทำงาน	1,843.0	29.9	119.2	142.9	158.0	198.2	502.6	462.2	230.0	- At work			
- ไม่ทำงานแต่มีงานประจำ	1,823.5	29.9	118.3	141.5	157.3	196.7	497.8	455.0	227.0	- With job but not at work			
1.2 ผู้ว่างงาน	19.5	-	0.9	1.4	0.7	1.6	4.8	7.2	3.0	1.2 Unemployed			
- ท างานทำ	12.0	0.4	3.1	0.8	2.3	0.4	0.6	2.8	1.6	- Looking for work			
- ไม่ทำงานทำ/พร้อมที่จะทำงาน	2.5	-	0.8	-	0.5	-	-	-	1.1	- Not looking/available for work			
2. กำลังแรงงานที่รอฤดูกาล	9.5	0.4	2.2	0.8	1.8	0.4	0.6	2.8	0.5	2. Seasonally inactive labor force			
ผู้ไม่อยู่ในกำลังแรงงาน	17.8	0.4	1.3	1.4	0.7	1.7	3.4	5.5	3.6	Persons not in Labor Force			
1. ทำงานบ้าน	1,278.4	229.0	120.7	54.6	43.9	45.8	84.3	173.5	526.6	1. Household work			
2. เรียนหนังสือ	563.7	18.7	64.6	48.1	37.9	38.5	70.0	144.4	141.6	2. Studies			
3. ยังเด็ก ขรา/ไม่สามารถทำงานได้	249.2	205.1	42.6	1.0	0.5	-	-	-	-	3. Too young/old/incapable of work			
4. อื่น ๆ	432.6	1.6	7.8	3.0	2.8	5.4	12.5	20.8	378.8	4. Others			
	33.0	3.7	5.7	2.5	2.8	2.0	1.8	8.3	6.2				

ตารางที่ 2 จำนวนประชากรอายุ 15 ปีขึ้นไป จำแนกตามสถานภาพสมรส สถานภาพแรงงาน ภาคเหนือ

TABLE 2 POPULATION 15 YEARS AND OVER BY MARITAL STATUS, LABOR FORCE STATUS, NORTHERN REGION

ไตรมาสที่ 1/2558 : Quarter 1/2015

หน่วยเป็นพัน : In Thousands

สถานภาพแรงงาน	รวม					เคยสมรส Ever-Married			LABOR FORCE STATUS	
	Total	โสด Single	สมรส Married	หม้าย Widowed	หย่า Divorced	แยกกันอยู่ Separated	ไม่ทราบ Unknown	ไม่ทราบ Unknown	LABOR FORCE STATUS	
ยอดรวม	9,476.3	2,151.7	5,941.7	968.0	202.3	212.5	0.1	0.1	TOTAL	
กำลังแรงงานรวม	6,421.5	1,142.9	4,628.7	322.7	161.6	165.7	-	-	Total Labor Force	
1. กำลังแรงงานปัจจุบัน	6,359.4	1,132.0	4,583.1	318.9	159.9	165.4	-	-	1. Current labor force	
1.1 ผู้มีงานทำ	6,307.2	1,100.8	4,565.0	318.4	158.5	164.5	-	-	1.1 Employed	
- ทำงาน	6,218.4	1,090.2	4,496.5	313.5	156.9	161.3	-	-	- At work	
- ไม่ทำงานแต่มีงานประจำ	88.8	10.7	68.6	4.9	1.6	3.1	-	-	- With job but not at work	
1.2 ผู้ว่างงาน	52.2	31.2	18.1	0.5	1.5	1.0	-	-	1.2 Unemployed	
- หางานทำ	9.1	5.5	3.4	-	0.2	-	-	-	- Looking for work	
- ไม่หางานทำ/พร้อมที่จะทำงาน	43.2	25.8	14.7	0.5	1.2	1.0	-	-	- Not looking/available for work	
2. กำลังแรงงานที่รอฤดูกาล	62.1	10.8	45.6	3.8	1.7	0.3	-	-	2. Seasonally inactive labor force	
ผู้ไม่อยู่ในกำลังแรงงาน	3,054.8	1,008.8	1,313.0	645.4	40.7	46.8	0.1	0.1	Persons not in Labor Force	
1. ทำงานบ้าน	863.7	55.2	669.1	102.2	14.0	23.2	0.1	0.1	1. Household work	
2. เรียนหนังสือ	791.1	771.3	19.5	-	-	0.4	-	-	2. Studies	
3. ยังเด็ก ซรา/ไม่สามารถทำงานได้	1,180.0	122.7	494.2	527.0	18.7	17.5	-	-	3. Too young/old/incapable of work	
4. อื่น ๆ	220.0	59.6	130.3	16.3	8.0	5.8	-	-	4. Others	

ตารางที่ 2 จำนวนประชากรอายุ 15 ปีขึ้นไป จำแนกตามสถานภาพสมรส สถานภาพแรงงาน และเพศ ภาคเหนือ

TABLE 2 POPULATION 15 YEARS AND OVER BY MARITAL STATUS, LABOR FORCE STATUS AND SEX, NORTHERN REGION

ไตรมาสที่ 1/2558 : Quarter 1/2015

หน่วยเป็นพัน : In Thousands

สถานภาพแรงงาน	รวม					เคยสมรส Ever-Married				LABOR FORCE STATUS	
	Total	โสด Single	สมรส Married	หม้าย Widowed	หย่า Divorced	แยกกันอยู่ Separated	ไม่ทราบ Unknown	1. Current labor force	2. Seasonally inactive labor force	Persons not in Labor Force	
ชาย	4,574.9	1,246.6	2,927.0	225.6	81.6	94.0	0.1				MALE
กำลังแรงงานรวม	3,502.7	757.4	2,519.0	78.6	68.2	79.6	-				Total Labor Force
1. กำลังแรงงานปัจจุบัน	3,466.9	748.5	2,495.7	76.3	67.1	79.3	-				1. Current labor force
1.1 ผู้มีงานทำ	3,435.9	725.9	2,488.2	76.3	66.7	78.8	-				1.1 Employed
- ทำงาน	3,376.9	717.9	2,440.6	75.1	66.0	77.4	-				- At work
- ไม่ทำงานแต่มีงานประจำ	59.0	8.1	47.5	1.2	0.7	1.5	-				- With job but not at work
1.2 ผู้ว่างงาน	31.1	22.6	7.6	-	0.4	0.5	-				1.2 Unemployed
- หางานทำ	5.0	3.5	1.5	-	-	-	-				- Looking for work
- ไม่หางานทำ/พร้อมที่จะทำงาน	26.1	19.1	6.1	-	0.4	0.5	-				- Not looking/available for work
2. กำลังแรงงานที่รอฤดูกาล	35.8	8.8	23.3	2.2	1.1	0.3	-				2. Seasonally inactive labor force
ผู้ไม่อยู่ในกำลังแรงงาน	1,072.2	489.3	408.0	147.0	13.4	14.5	0.1				Persons not in Labor Force
1. ทำงานบ้าน	40.2	13.2	20.8	4.0	0.4	1.7	0.1				1. Household work
2. เรียนหนังสือ	370.6	363.2	7.4	-	-	-	-				2. Studies
3. ยังเด็ก ขรา/ไม่สามารถทำงานได้	521.2	70.9	295.3	136.7	9.1	9.3	-				3. Too young/old/incapable of work
4. อื่น ๆ	140.2	41.9	84.6	6.3	3.9	3.5	-				4. Others
หญิง	4,901.4	905.0	3,014.7	742.5	120.7	118.5	-				FEMALE
กำลังแรงงานรวม	2,918.8	385.5	2,109.7	244.1	93.4	86.1	-				Total Labor Force
1. กำลังแรงงานปัจจุบัน	2,892.5	383.5	2,087.4	242.5	92.8	86.1	-				1. Current labor force
1.1 ผู้มีงานทำ	2,871.3	374.9	2,076.9	242.1	91.8	85.6	-				1.1 Employed
- ทำงาน	2,841.5	372.3	2,055.9	238.4	90.9	84.0	-				- At work
- ไม่ทำงานแต่มีงานประจำ	29.8	2.6	21.0	3.6	0.9	1.7	-				- With job but not at work
1.2 ผู้ว่างงาน	21.2	8.6	10.6	0.5	1.0	0.5	-				1.2 Unemployed
- หางานทำ	4.1	2.0	1.9	-	0.2	-	-				- Looking for work
- ไม่หางานทำ/พร้อมที่จะทำงาน	17.1	6.6	8.7	0.5	0.8	0.5	-				- Not looking/available for work
2. กำลังแรงงานที่รอฤดูกาล	26.4	2.0	22.3	1.6	0.5	-	-				2. Seasonally inactive labor force
ผู้ไม่อยู่ในกำลังแรงงาน	1,982.5	519.5	905.0	498.4	27.3	32.4	-				Persons not in Labor Force
1. ทำงานบ้าน	823.5	42.0	648.3	98.2	13.6	21.5	-				1. Household work
2. เรียนหนังสือ	420.5	408.1	12.1	-	-	0.4	-				2. Studies
3. ยังเด็ก ขรา/ไม่สามารถทำงานได้	658.8	51.8	198.9	390.3	9.6	8.2	-				3. Too young/old/incapable of work
4. อื่น ๆ	79.8	17.7	45.7	9.9	4.1	2.3	-				4. Others

ตารางที่ 2 จำนวนประชากรอายุ 15 ปีขึ้นไป จำแนกตามสถานภาพสมรส สถานภาพแรงงาน เพศ และเขตการปกครอง ภาคเหนือ (ต่อ)
TABLE 2 POPULATION 15 YEARS AND OVER BY MARITAL STATUS, LABOR FORCE STATUS, SEX AND AREA, NORTHERN REGION (Contd.)

ไตรมาสที่ 1/2558 : Quarter 1/2015

หน่วยเป็นพัน : In Thousands

สถานภาพแรงงาน	รวม				เคยสมรส			LABOR FORCE STATUS
	Total	โสด Single	สมรส Married	หม้าย Widowed	หย่า Divorced	แยกกันอยู่ Separated	ไม่ทราบ Unknown	
ยอดรวม	3,322.1	885.5	1,951.1	338.3	80.5	66.6	0.1	TOTAL
ชาย	1,572.0	470.5	972.0	68.1	34.3	27.0	0.1	MALE
กำลังแรงงานรวม	1,159.5	274.0	813.1	20.5	28.5	23.5	-	Total Labor Force
1. กำลังแรงงานปัจจุบัน	1,150.2	271.1	807.4	20.2	28.3	23.3	-	1. Current labor force
1.1 ผู้มีงานทำ	1,138.9	262.3	805.3	20.2	27.9	23.3	-	1.1 Employed
- ทำงาน	1,124.6	260.3	793.4	20.1	27.6	23.3	-	- At work
- ไม่ทำงานแต่มีงานประจำ	14.3	2.0	11.9	0.2	0.2	-	-	- With job but not at work
1.2 ผู้ว่างงาน	11.3	8.8	2.1	-	0.4	-	-	1.2 Unemployed
- หางานทำ	2.4	2.0	0.4	-	-	-	-	- Looking for work
- ไม่หางานทำ/พร้อมที่จะทำงาน	8.9	6.7	1.7	-	0.4	-	-	- Not looking/available for work
2. กำลังแรงงานที่รอฤดูกาล	9.4	2.9	5.8	0.2	0.2	0.3	-	2. Seasonally inactive labor force
ผู้ไม่อยู่ในกำลังแรงงาน	412.4	196.5	158.9	47.7	5.8	3.5	0.1	Persons not in Labor Force
1. ทำงานบ้าน	15.6	6.0	7.8	1.2	0.4	0.1	0.1	1. Household work
2. เรียนหนังสือ	152.9	148.0	4.9	-	-	-	-	2. Studies
3. ยังเด็ก/ชร/ไม่สามารถทำงานได้	170.1	25.7	94.8	44.9	2.6	2.1	-	3. Too young/old/incapable of work
4. อื่น ๆ	73.8	16.8	51.3	1.6	2.9	1.3	-	4. Others
หญิง	1,750.1	415.0	979.1	270.2	46.1	39.7	-	FEMALE
กำลังแรงงานรวม	1,046.0	201.0	687.9	90.7	36.9	29.7	-	Total Labor Force
1. กำลังแรงงานปัจจุบัน	1,037.5	200.2	681.1	89.8	36.6	29.7	-	1. Current labor force
1.1 ผู้มีงานทำ	1,028.3	194.9	677.8	89.8	36.3	29.5	-	1.1 Employed
- ทำงาน	1,018.0	193.7	670.3	88.6	36.3	29.1	-	- At work
- ไม่ทำงานแต่มีงานประจำ	10.3	1.2	7.5	1.2	0.0	0.3	-	- With job but not at work
1.2 ผู้ว่างงาน	9.2	5.3	3.4	-	0.3	0.2	-	1.2 Unemployed
- หางานทำ	1.7	1.2	0.3	-	0.2	-	-	- Looking for work
- ไม่หางานทำ/พร้อมที่จะทำงาน	7.5	4.1	3.1	-	0.1	0.2	-	- Not looking/available for work
2. กำลังแรงงานที่รอฤดูกาล	8.6	0.8	6.7	0.8	0.2	-	-	2. Seasonally inactive labor force
ผู้ไม่อยู่ในกำลังแรงงาน	704.1	214.1	291.3	179.5	9.3	10.0	-	Persons not in Labor Force
1. ทำงานบ้าน	259.9	17.3	198.1	34.0	4.3	6.2	-	1. Household work
2. เรียนหนังสือ	171.4	165.7	5.3	-	-	0.4	-	2. Studies
3. ยังเด็ก/ชร/ไม่สามารถทำงานได้	226.2	18.8	64.3	138.7	2.9	1.6	-	3. Too young/old/incapable of work
4. อื่น ๆ	46.8	12.3	23.6	6.9	2.2	1.8	-	4. Others

ตารางที่ 2 จำนวนประชากรอายุ 15 ปีขึ้นไป จำแนกตามสถานภาพสมรส สถานภาพแรงงาน เพศ และเขตการปกครอง ภาคเหนือ (ต่อ)
TABLE 2 POPULATION 15 YEARS AND OVER BY MARITAL STATUS, LABOR FORCE STATUS, SEX AND AREA, NORTHERN REGION (Contd.)

ไตรมาสที่ 1/2558 : Quarter 1/2015 หน่วยเป็นพัน : In Thousands

สถานภาพแรงงาน	รวม				เขตเทศบาล NON-MUNICIPAL AREA			LABOR FORCE STATUS
	Total	โสด Single	สมรส Married	หม้าย Widowed	หย่า Divorced	แยกกันอยู่ Separated	ไม่ทราบ Unknown	
ยอดรวม	6,154.2	1,266.2	3,990.6	629.7	121.8	145.9	-	TOTAL
ชาย	3,003.0	776.2	1,955.1	157.4	47.3	67.0	-	MALE
กำลังแรงงานรวม	2,343.2	483.4	1,705.9	58.1	39.7	56.1	-	Total Labor Force
1. กำลังแรงงานปัจจุบัน	2,316.8	477.5	1,688.3	56.1	38.8	56.1	-	1. Current labor force
1.1 ผู้มีงานทำ	2,297.0	463.6	1,682.9	56.1	38.8	55.6	-	1.1 Employed
- ทำงาน	2,252.3	457.6	1,647.2	55.1	38.4	54.1	-	- At work
- ไม่ทำงานแต่มีงานประจำ	44.7	6.1	35.7	1.0	0.4	1.5	-	- With job but not at work
1.2 ผู้ว่างงาน	19.8	13.9	5.5	-	-	0.5	-	1.2 Unemployed
- หางานทำ	2.5	1.5	1.1	-	-	-	-	- Looking for work
- ไม่หางานทำ/พร้อมที่จะทำงาน	17.2	12.4	4.4	-	-	0.5	-	- Not looking/available for work
2. กำลังแรงงานที่รอฤดูกาล	26.4	5.9	17.6	2.0	0.9	-	-	2. Seasonally inactive labor force
ผู้ไม่อยู่ในกำลังแรงงาน	659.8	292.8	249.2	99.3	7.5	11.0	-	Persons not in Labor Force
1. ทำงานบ้าน	24.6	7.2	13.0	2.8	-	1.6	-	1. Household work
2. เรียนหนังสือ	217.7	215.2	2.5	-	-	-	-	2. Studies
3. ยังเด็ก ขร/ไม่สามารถทำงานได้	351.1	45.2	200.4	91.8	6.5	7.2	-	3. Too young/old/incapable of work
4. อื่น ๆ	66.4	25.1	33.3	4.8	1.0	2.2	-	4. Others
หญิง	3,151.2	490.0	2,035.6	472.3	74.6	78.9	-	FEMALE
กำลังแรงงานรวม	1,872.8	184.6	1,421.8	153.5	56.5	56.5	-	Total Labor Force
1. กำลังแรงงานปัจจุบัน	1,855.0	183.4	1,406.3	152.7	56.2	56.2	-	1. Current labor force
1.1 ผู้มีงานทำ	1,843.0	180.0	1,399.1	152.2	55.5	56.2	-	1.1 Employed
- ทำงาน	1,823.5	178.6	1,385.6	149.8	54.6	54.8	-	- At work
- ไม่ทำงานแต่มีงานประจำ	19.5	1.4	13.5	2.4	0.9	1.3	-	- With job but not at work
1.2 ผู้ว่างงาน	12.0	3.4	7.2	0.5	0.7	0.3	-	1.2 Unemployed
- หางานทำ	2.5	0.8	1.6	-	-	-	-	- Looking for work
- ไม่หางานทำ/พร้อมที่จะทำงาน	9.5	2.5	5.6	0.5	0.7	0.3	-	- Not looking/available for work
2. กำลังแรงงานที่รอฤดูกาล	17.8	1.2	15.5	0.8	0.3	-	-	2. Seasonally inactive labor force
ผู้ไม่อยู่ในกำลังแรงงาน	1,278.4	305.4	613.7	318.8	18.1	22.4	-	Persons not in Labor Force
1. ทำงานบ้าน	563.7	24.7	450.3	64.1	9.4	15.3	-	1. Household work
2. เรียนหนังสือ	249.2	242.4	6.8	-	-	-	-	2. Studies
3. ยังเด็ก ขร/ไม่สามารถทำงานได้	432.6	33.0	134.6	251.7	6.7	6.6	-	3. Too young/old/incapable of work
4. อื่น ๆ	33.0	5.4	22.1	3.1	2.0	0.5	-	4. Others

ตารางที่ 3 จำนวนประชากรอายุ 15 ปีขึ้นไป จำแนกตามระดับการศึกษาที่สำเร็จ สถานภาพแรงงาน ภาคเหนือ

TABLE 3 POPULATION 15 YEARS AND OVER BY LEVEL OF EDUCATIONAL ATTAINMENT, LABOR FORCE STATUS, NORTHERN REGION

ไตรมาสที่ 1/2558 : Quarter 1/2015

หน่วยเป็นพัน : In Thousands

สถานภาพแรงงาน	รวม	ไม่มี การศึกษา	ต่ำกว่า ประถมศึกษา Less than Elementary	ดั่งกว่า ประถมศึกษา Elementary	ประถมศึกษา ศึกษา Elementary	มัธยมศึกษาตอนปลาย				อุดมศึกษา				อื่น ๆ Others	ไม่ทราบ	LABOR FORCE STATUS
						Upper Secondary Level		Higher Level		Upper Secondary Level		Higher Level				
						สายสามัญ General/ Academic	สายอาชีว- ศึกษา Vocational	สายอาชีว- การศึกษา Teacher Training	สายอาชีว- การศึกษา Academic Training	สายวิชาชีพ Technical Education	สายวิชา- การศึกษา Teacher Training					
ยอดรวม	9,476.3	835.1	3,066.4	1,652.9	1,478.3	1,009.5	249.3	2.6	683.0	304.9	159.8	22.6	12.0		TOTAL	
กำลังแรงงานรวม	6,421.5	452.4	1,936.4	1,288.1	863.7	710.8	167.7	2.0	593.8	263.3	122.3	17.8	3.3		Total Labor Force	
1. กำลังแรงงานปัจจุบัน	6,359.4	446.4	1,907.0	1,277.2	856.2	705.1	166.1	2.0	593.4	262.7	122.3	17.8	3.2		1. Current labor force	
1.1 ผู้มีงานทำ	6,307.2	442.2	1,898.9	1,271.5	850.3	698.6	165.1	2.0	579.4	257.6	120.7	17.8	3.2		1.1 Employed	
- ทำงาน	6,218.4	437.2	1,856.4	1,255.1	841.6	691.9	162.3	2.0	576.8	253.9	120.2	17.8	3.2		- At work	
- ไม่ทำงานแต่มีงานประจำ	88.8	5.0	42.5	16.4	8.7	6.7	2.8	-	2.6	3.7	0.5	-	-		- With job but not at work	
1.2 ผู้ว่างงาน	52.2	4.2	8.1	5.8	5.8	6.5	1.0	-	14.0	5.1	1.6	-	-		1.2 Unemployed	
- หางานทำ	9.1	1.2	1.0	0.3	0.1	0.7	0.2	-	3.2	2.2	0.2	-	-		- Looking for work	
- ไม่หางานทำ/พร้อมที่จะทำงาน	43.2	3.0	7.2	5.4	5.7	5.8	0.8	-	10.9	3.0	1.4	-	-		- Not looking/available for work	
2. กำลังแรงงานที่รอดูดกล	62.1	6.0	29.4	10.9	7.6	5.7	1.6	-	0.4	0.6	-	-	0.1		2. Seasonally inactive labor force	
ผู้ไม่อยู่ในกำลังแรงงาน	3,054.8	382.7	1,130.0	364.8	614.5	298.8	81.7	0.6	89.2	41.6	37.5	4.8	8.7		Persons not in Labor Force	
1. ทำงานบ้าน	863.7	99.7	355.9	127.1	108.4	82.2	18.4	-	37.6	21.5	9.0	3.4	0.4		1. Household work	
2. เรียนหนังสือ	791.1	-	1.1	138.8	432.1	165.9	43.4	0.1	3.2	6.2	-	0.3	-		2. Studies	
3. ยังเด็ก ขรา/ไม่สามารถทำงานได้	1,180.0	277.0	741.8	78.9	37.5	18.2	6.7	-	7.7	4.3	1.4	0.1	6.4		3. Too young/old/incapable of work	
4. อื่น ๆ	220.0	6.0	31.2	20.0	36.5	32.5	13.1	0.5	40.7	9.6	27.0	1.0	1.9		4. Others	

1/ รวมอาชีพระยะสั้น 1/ Including Short Course Vocational

ตารางที่ 3 จำนวนประชากรอายุ 15 ปีขึ้นไป จำนวนตามระดับการศึกษาที่สำเร็จ สถานภาพแรงงาน เพศ ภาคเหนือ
TABLE 3 POPULATION 15 YEARS AND OVER BY LEVEL OF EDUCATIONAL ATTAINMENT, LABOR FORCE STATUS, SEX, NORTHERN REGION

ไตรมาสที่ 1/2558 : Quarter 1/2015 หน่วยเป็นพัน : in Thousands

สถานภาพแรงงาน	รวม	ไม่มี การศึกษา	ต่ำกว่า ประถมศึกษา Less than Elementary	ประถมศึกษา Elementary	มัธยมศึกษา ตอนต้น Lower Secondary	มัธยมศึกษาตอนปลาย				อื่นๆ Others	ไม่ทราบ	LABOR FORCE STATUS		
						Upper Secondary Level								
						สามัญ General/ Academic	อาชีวศึกษา Vocational	มหาวิทยาลัย Teacher Training	สาขาวิชา- การศึกษา Academic				สาขาวิชาชีพ Higher Technical Education	สาขาวิชา- การศึกษา Teacher Training
ชาย	4,574.9	299.6	1,365.3	864.1	824.0	511.4	154.6	1.9	308.1	163.4	60.7	10.8	11.0	MALE
กำลังแรงงานรวม	3,502.7	200.7	1,004.2	734.4	563.1	407.0	111.2	1.9	275.0	149.5	42.8	10.1	2.9	Total Labor Force
1. กำลังแรงงานปัจจุบัน	3,466.9	198.2	987.6	727.9	557.2	403.6	110.7	1.9	275.0	149.1	42.8	10.1	2.8	1. Current labor force
1.1 ผู้มีงานทำ	3,435.9	196.8	982.6	722.7	554.1	399.7	110.0	1.9	268.3	145.3	41.5	10.1	2.8	1.1 Employed
- ทำงาน	3,376.9	192.9	953.8	713.9	547.9	395.4	108.1	1.9	265.9	143.1	41.2	10.1	2.8	- At work
- ไม่ทำงานแต่มีงานประจำ	59.0	3.9	28.9	8.9	6.3	4.3	1.9	-	2.4	2.2	0.3	-	-	- With job but not at work
1.2 ผู้ว่างงาน	31.1	1.5	5.0	5.2	3.1	3.9	0.7	-	6.6	3.8	1.3	-	-	1.2 Unemployed
- หางานทำ	5.0	0.1	1.0	0.3	0.1	0.1	0.2	-	1.5	1.6	-	-	-	- Looking for work
- ไม่หางานทำ/พร้อมที่จะทำงาน	26.1	1.3	4.0	4.9	3.0	3.8	0.5	-	5.2	2.2	1.3	-	-	- Not looking/available for work
2. กำลังแรงงานที่รอฤดูกาล	35.8	2.5	16.6	6.5	5.8	3.4	0.5	-	-	0.4	-	-	0.1	2. Seasonally inactive labor force
ผู้ไม่อยู่ในกำลังแรงงาน	1,072.2	98.9	361.1	129.7	261.0	104.4	43.4	-	33.2	13.9	17.9	0.7	8.1	Persons not in Labor Force
1. ที่งานบ้าน	40.2	4.2	17.7	4.3	5.8	3.3	1.0	-	2.0	1.0	1.1	-	-	1. Household work
2. เรียนหนังสือ	370.6	-	0.4	68.9	202.9	65.8	26.5	-	1.3	4.8	-	-	-	2. Studies
3. ยังเด็ก ซรา/ไม่สามารถทำงานได้	521.2	92.5	325.6	44.1	25.4	11.5	6.0	-	6.0	3.0	0.8	-	6.4	3. Too young/old/incapable of work
4. อื่น ๆ	140.2	2.3	17.4	12.5	26.9	23.8	9.9	-	23.8	5.2	16.0	0.7	1.8	4. Others
หญิง	4,901.4	535.5	1,701.1	788.8	654.2	498.1	94.7	0.7	374.9	141.5	99.1	11.8	1.0	FEMALE
กำลังแรงงานรวม	2,918.8	251.7	932.2	553.8	300.7	303.8	56.5	0.1	318.9	113.7	79.5	7.6	0.5	Total Labor Force
1. กำลังแรงงานปัจจุบัน	2,892.5	248.2	919.4	549.3	298.9	301.5	55.4	0.1	318.5	113.6	79.5	7.6	0.5	1. Current labor force
1.1 ผู้มีงานทำ	2,871.3	245.4	916.3	548.7	296.2	298.8	55.2	0.1	311.1	112.3	79.2	7.6	0.5	1.1 Employed
- ทำงาน	2,841.5	244.3	902.7	541.2	293.8	296.5	54.3	0.1	310.8	110.8	78.9	7.6	0.5	- At work
- ไม่ทำงานแต่มีงานประจำ	29.8	1.1	13.6	7.6	2.4	2.4	0.9	-	0.2	1.5	0.2	-	-	- With job but not at work
1.2 ผู้ว่างงาน	21.2	2.8	3.2	0.6	2.8	2.6	0.3	-	7.4	1.3	0.3	-	-	1.2 Unemployed
- หางานทำ	4.1	1.1	-	-	-	0.6	-	-	1.7	0.5	0.2	-	-	- Looking for work
- ไม่หางานทำ/พร้อมที่จะทำงาน	17.1	1.7	3.2	0.6	2.8	2.1	0.3	-	5.7	0.8	0.1	-	-	- Not looking/available for work
2. กำลังแรงงานที่รอฤดูกาล	26.4	3.5	12.8	4.4	1.7	2.3	1.1	-	0.4	0.1	-	-	-	2. Seasonally inactive labor force
ผู้ไม่อยู่ในกำลังแรงงาน	1,982.5	283.8	768.9	235.1	353.6	194.4	38.2	0.6	56.1	27.7	19.6	4.1	0.5	Persons not in Labor Force
1. ที่งานบ้าน	823.5	95.5	338.3	122.8	102.7	78.9	17.4	-	35.6	20.6	7.9	3.4	0.4	1. Household work
2. เรียนหนังสือ	420.5	-	0.7	70.0	229.2	100.0	16.9	0.1	1.9	1.5	-	0.3	-	2. Studies
3. ยังเด็ก ซรา/ไม่สามารถทำงานได้	658.8	184.5	416.2	34.8	12.1	6.7	0.7	-	1.7	1.4	0.6	0.1	-	3. Too young/old/incapable of work
4. อื่น ๆ	79.8	3.8	13.8	7.5	9.6	8.7	3.2	0.5	16.9	4.4	11.0	0.3	0.1	4. Others

1/ รวมอาชีพระยะสั้น / Including Short Course Vocational

ตารางที่ 3 จำนวนประชากรอายุ 15 ปีขึ้นไป จำนวนตามระดับการศึกษาที่สำเร็จ สถานภาพแรงงาน เพศ และเขตการปกครอง ภาคเหนือ (ต่อ)
TABLE 3 POPULATION 15 YEARS AND OVER BY LEVEL OF EDUCATIONAL ATTAINMENT, LABOR FORCE STATUS, SEX AND AREA, NORTHERN REGION (Contd)

สถานภาพแรงงาน	ในเขตเทศบาล MUNICIPAL AREA												LABOR FORCE STATUS	
	รวม	ไม่มี การศึกษา	ต่ำกว่า ประถมศึกษา Less than Elementary	ประถมศึกษา Elementary	ประถมศึกษา ต่ำกว่า ระดับ Lower Secondary	มัธยมศึกษาตอนปลาย Upper Secondary Level			อุดมศึกษา Higher Level			อื่น ๆ ^{1/} Others		ไม่ทราบ Unknown
						มัธยมศึกษา ตอนต้น Lower Secondary	สายสามัญ ศึกษา General/ Academic	สายอาชีพ ศึกษา Vocational	สายวิชา- การศึกษา Teacher Training	สายวิชา- การศึกษ Teacher Training	สายวิชาชีพ การศึกษ Technical Education			
ยอดรวม	3,322.1	230.4	913.7	470.3	515.3	421.6	114.3	0.5	406.1	148.8	81.1	12.6	7.4	TOTAL
กำลังแรงงานรวม	2,205.5	120.4	557.1	356.3	285.0	270.9	71.2	0.2	344.7	132.1	57.4	9.6	0.9	Total Labor Force
1. กำลังแรงงานปัจจุบัน	2,187.6	118.9	548.3	352.2	283.0	269.8	71.2	0.2	344.3	131.9	57.4	9.6	0.8	1. Current labor force
1.1 ผู้มีงานทำ	2,167.2	118.8	546.3	351.2	281.1	266.7	70.5	0.2	336.7	129.3	55.9	9.6	0.8	1.1 Employed
- ทำงาน	2,142.6	118.2	534.4	346.1	279.0	264.5	69.8	0.2	336.1	128.5	55.4	9.6	0.8	- At work
- ไม่ทำงานแต่มีงานประจำ	24.6	0.6	12.0	5.2	2.2	2.2	0.7	-	0.5	0.8	0.5	-	-	- With job but not at work
1.2 ผู้ว่างงาน	20.5	0.2	2.0	1.0	1.9	3.1	0.7	-	7.6	2.6	1.4	-	-	1.2 Unemployed
- หางานทำ	4.1	-	-	0.3	0.1	0.7	0.2	-	1.1	1.6	-	-	-	- Looking for work
- ไม่หางานทำ/พร้อมที่จะทำงาน	16.4	0.2	2.0	0.7	1.8	2.4	0.5	-	6.5	0.9	1.4	-	-	- Not looking/available for work
2. กำลังแรงงานที่รอฤดูกาล	17.9	1.4	8.8	4.0	1.9	1.1	-	-	0.4	0.1	-	-	0.1	2. Seasonally inactive labor force
ผู้ไม่อยู่ในกำลังแรงงาน	1,116.5	110.0	356.6	114.1	230.3	150.7	43.1	0.3	61.4	16.8	23.8	3.0	6.5	Persons not in Labor Force
1. ทำงานบ้าน	275.4	24.6	105.8	37.4	36.5	27.7	8.3	-	22.4	6.5	3.8	2.2	0.4	1. Household work
2. เรียนหนังสือ	324.3	-	0.4	40.9	159.8	97.6	21.4	0.1	1.5	2.2	-	0.3	-	2. Studies
3. ยั้งเด็ก/ชร/ไม่สามารถทำงานได้	396.3	83.9	238.9	26.9	17.8	10.0	4.8	-	7.7	0.9	0.5	0.1	5.0	3. Too young/old/incapable of work
4. อื่น ๆ	120.6	1.5	11.6	8.9	16.2	15.5	8.6	0.2	29.9	7.2	19.5	0.4	1.1	4. Others

1/ รวมอาชีพระยะสั้น Including Short Course Vocational

ตารางที่ 3 จำนวนประชากรอายุ 15 ปีขึ้นไป จำนวนตามระดับการศึกษาที่สำเร็จ สถานภาพแรงงาน เพศ และเขตการปกครอง ภาคเหนือ (ต่อ)
TABLE 3 POPULATION 15 YEARS AND OVER BY LEVEL OF EDUCATIONAL ATTAINMENT, LABOR FORCE STATUS, SEX AND AREA, NORTHERN REGION (Contd)

สถานภาพแรงงาน	รวม	ไม่มี การศึกษา	ต่ำกว่า ประถมศึกษา	ประถม ศึกษา	มัธยมศึกษา ตอนต้น	มัธยมศึกษาตอนปลาย				อุดมศึกษา				1/ อื่นๆ	ไม่ทราบ	LABOR FORCE STATUS		
						Upper Secondary Level		Higher Level		สายวิชา- การศึกษา	สายวิชา- การศึกษา	สายวิชา- การศึกษา	สายวิชา- การศึกษา				สายวิชา- การศึกษา	สายวิชา- การศึกษา
						สายสามัญ	สายวิชาชีพ	สายสามัญ	สายวิชาชีพ									
Total	None	Elementary	Elementary	Secondary	Lower Secondary	General/Academic	Vocational	Teacher Training	Academic	Technical Education	Teacher Training	Others	Unknown					
ยอดรวม	3,322.1	230.4	913.7	470.3	515.3	421.6	114.3	0.5	406.1	148.8	81.1	12.6	7.4		TOTAL			
ชาย	1,572.0	82.5	390.1	237.3	272.9	211.1	66.9	0.1	186.6	81.7	30.9	5.0	6.9		MALE			
กำลังแรงงานรวม	1,159.5	53.1	282.6	194.4	172.2	150.4	44.3	0.1	162.0	74.2	20.6	4.9	0.9		Total Labor Force			
1. กำลังแรงงานปัจจุบัน	1,150.2	52.7	278.2	191.9	170.9	149.7	44.3	0.1	162.0	74.2	20.6	4.9	0.8		1. Current labor force			
1.1 ผู้มีงานทำ	1,138.9	52.7	276.8	191.1	169.4	148.6	43.8	0.1	159.7	71.7	19.2	4.9	0.8		1.1 Employed			
- ทำงาน	1,124.6	52.4	269.4	188.3	167.9	147.4	43.6	0.1	159.5	71.5	19.0	4.9	0.8		- At work			
- ไม่ทำงานแต่มีงานประจำ	14.3	0.3	7.4	2.8	1.5	1.3	0.3	-	0.3	0.2	0.3	-	-		- With job but not at work			
1.2 ผู้ว่างงาน	11.3	-	1.4	0.8	1.5	1.1	0.5	-	2.3	2.5	1.3	-	-		1.2 Unemployed			
- หางานทำ	2.4	-	-	0.3	0.1	0.1	0.2	-	-	1.6	-	-	-		- Looking for work			
- ไม่หางานทำ/พร้อมที่จะทำงาน	8.9	-	1.4	0.5	1.4	1.0	0.2	-	2.3	0.9	1.3	-	-		- Not looking/available for work			
2. กำลังแรงงานที่รอฤดูกาล	9.4	0.4	4.4	2.5	1.3	0.6	-	-	-	-	-	-	0.1		2. Seasonally inactive labor force			
ผู้ไม่อยู่ในกำลังแรงงาน	412.4	29.4	107.5	42.9	100.7	60.7	22.7	-	24.6	7.5	10.4	0.1	6.0		Persons not in Labor Force			
1. ทำงานบ้าน	15.6	2.8	5.3	2.3	2.1	1.7	0.4	-	0.4	0.6	-	-	-		1. Household work			
2. เรียนหนังสือ	152.9	-	0.2	21.2	74.9	41.1	12.1	-	1.3	2.2	-	-	-		2. Studies			
3. ยังเด็ก/ชร/ไม่สามารถทำงานได้	170.1	25.9	96.6	14.0	10.9	6.5	4.4	-	6.0	0.5	0.2	-	5.0		3. Too young/old/incapable of work			
4. อื่น ๆ	73.8	0.7	5.5	5.5	12.8	11.4	5.7	-	16.9	4.2	10.2	0.1	0.9		4. Others			
หญิง	1,750.1	147.9	523.6	233.0	242.4	210.5	47.3	0.5	219.5	67.1	50.2	7.6	0.5		FEMALE			
กำลังแรงงานรวม	1,046.0	67.3	274.5	161.9	112.8	120.5	26.9	0.1	182.7	57.8	36.8	4.7	-		Total Labor Force			
1. กำลังแรงงานปัจจุบัน	1,037.5	66.3	270.2	160.4	111.7	120.1	26.9	0.1	182.3	57.7	36.8	4.7	-		1. Current labor force			
1.1 ผู้มีงานทำ	1,028.3	66.1	269.5	160.1	111.7	118.1	26.6	0.1	176.9	57.6	36.7	4.7	-		1.1 Employed			
- ทำงาน	1,018.0	65.8	264.9	157.8	111.1	117.2	26.2	0.1	176.7	57.1	36.4	4.7	-		- At work			
- ไม่ทำงานแต่มีงานประจำ	10.3	0.3	4.5	2.4	0.7	1.0	0.4	-	0.2	0.6	0.2	-	-		- With job but not at work			
1.2 ผู้ว่างงาน	9.2	0.2	0.7	0.2	0.4	1.9	0.3	-	5.3	0.1	0.1	-	-		1.2 Unemployed			
- หางานทำ	1.7	-	-	-	-	0.6	-	-	1.1	-	-	-	-		- Looking for work			
- ไม่หางานทำ/พร้อมที่จะทำงาน	7.5	0.2	0.7	0.2	0.4	1.4	0.3	-	4.2	0.1	0.1	-	-		- Not looking/available for work			
2. กำลังแรงงานที่รอฤดูกาล	8.6	1.0	4.4	1.5	0.7	0.5	-	-	0.4	0.1	-	-	-		2. Seasonally inactive labor force			
ผู้ไม่อยู่ในกำลังแรงงาน	704.1	80.6	249.1	71.2	129.6	90.0	20.4	0.3	36.8	9.3	13.4	2.9	0.5		Persons not in Labor Force			
1. ทำงานบ้าน	259.9	21.8	100.5	35.1	34.4	26.0	7.9	-	22.0	5.9	3.8	2.2	0.4		1. Household work			
2. เรียนหนังสือ	171.4	-	0.3	19.8	85.0	56.5	9.3	0.1	0.2	-	-	0.3	-		2. Studies			
3. ยังเด็ก/ชร/ไม่สามารถทำงานได้	226.2	58.0	142.2	12.9	6.8	3.5	0.3	-	1.7	0.4	0.3	0.1	-		3. Too young/old/incapable of work			
4. อื่น ๆ	46.8	0.8	6.1	3.4	3.4	4.1	2.9	0.2	13.0	3.0	9.4	0.3	0.1		4. Others			

1/ รวมอาชีพระยะสั้น / Including Short Course Vocational

ไตรมาสที่ 1/2558 : Quarter 1/2015

ในเขตเทศบาล MUNICIPAL AREA

หน่วยเป็นพัน : In Thousands

ตารางที่ 3 จำนวนประชากรอายุ 15 ปีขึ้นไป จำแนกตามระดับการศึกษาที่สำเร็จ สถานภาพแรงงาน เพศ และเขตการปกครอง ภาคเหนือ (ต่อ)
TABLE 3 POPULATION 15 YEARS AND OVER BY LEVEL OF EDUCATIONAL ATTAINMENT, LABOR FORCE STATUS, SEX AND AREA, NORTHERN REGION (Contd)

สถานภาพแรงงาน	เขตเทศบาล NON-MUNICIPAL AREA										รวม	ไม่มีการศึกษา	ต่ำกว่าประถมศึกษา	ประถมศึกษา Less than Elementary	ประถมศึกษาตอนต้น Lower Secondary	มัธยมศึกษาตอนปลาย Upper Secondary Level				อุดมศึกษา Higher Level			ไม่ทราบ	อื่น ๆ/ Others	LABOR FORCE STATUS
	None	Elementary	Less than	Lower Secondary	General/Academic	Vocational	ศึกษา	สาขาวิชา-การศึกษา Teacher Training	สาขาวิชา-สาขาวิชาการ Academic	สาขาวิชาชีพ Higher Technical Education						สาขาวิชา-การศึกษา Teacher Training	สาขาวิชาชีพ	อื่น ๆ/ Others							
																			สาขาวิชา-การศึกษา	สาขาวิชา-สาขาวิชาการ	สาขาวิชาชีพ				
ยอดรวม	6,154.2	604.7	2,152.6	1,182.6	963.0	588.0	135.1	2.1	277.0	156.1	78.6	10.0	4.6	4.6	TOTAL										
กำลังแรงงานรวม	4,216.0	332.0	1,379.3	931.9	578.8	439.9	96.5	1.8	249.2	131.2	65.0	8.2	2.4	2.4	Total Labor Force										
1. กำลังแรงงานปัจจุบัน	4,171.8	327.5	1,358.7	925.0	573.1	435.3	94.9	1.8	249.2	130.8	65.0	8.2	2.4	2.4	1. Current labor force										
1.1 ผู้มีงานทำ	4,140.0	323.4	1,352.6	920.3	569.2	431.8	94.7	1.8	242.7	128.3	64.8	8.2	2.4	2.4	1.1 Employed										
- ทำงาน	4,075.8	319.0	1,322.1	909.0	562.7	427.4	92.6	1.8	240.6	125.4	64.8	8.2	2.4	2.4	- At work										
- ไม่ทำงานแต่มีงานประจำ	64.2	4.4	30.5	11.2	6.5	4.5	2.1	-	2.1	2.9	-	-	-	-	- With job but not at work										
1.2 ผู้ว่างงาน	31.8	4.1	6.1	4.8	3.9	3.5	0.3	-	6.4	2.5	0.2	-	-	-	1.2 Unemployed										
- หางานทำ	5.0	1.2	1.0	-	-	-	-	-	2.1	0.5	0.2	-	-	-	- Looking for work										
- ไม่หางานทำ/พร้อมที่จะทำงาน	26.8	2.9	5.1	4.8	3.9	3.5	0.3	-	4.4	2.0	-	-	-	-	- Not looking/available for work										
2. กำลังแรงงานที่รอฤดูกาล	44.2	4.5	20.6	6.9	5.6	4.6	1.6	-	-	0.4	-	-	-	-	2. Seasonally inactive labor force										
ผู้ไม่อยู่ในกำลังแรงงาน	1,938.2	272.7	773.4	250.7	384.2	148.0	38.6	0.3	27.8	24.9	13.7	1.8	2.2	2.2	Persons not in Labor Force										
1. ทำงานบ้าน	588.3	75.1	250.2	89.7	71.9	54.5	10.2	-	15.2	15.0	5.3	1.2	-	-	1. Household work										
2. เรียนหนังสือ	466.9	-	0.7	97.9	272.3	68.3	22.0	-	1.7	4.0	-	-	-	-	2. Studies										
3. ยังเด็ก/ชร/ไม่สามารถทำงานได้	783.7	193.1	502.9	52.0	19.8	8.3	2.0	-	-	3.4	0.9	-	1.3	1.3	3. Too young/old/incapable of work										
4. อื่น ๆ	99.4	4.5	19.6	11.1	20.3	17.0	4.5	0.3	10.8	2.4	7.5	0.6	0.8	0.8	4. Others										

1/ รวมอาชีพระยะสั้น 1/ Including Short Course Vocational

ตารางที่ 3 จำนวนประชากรอายุ 15 ปีขึ้นไป จำแนกตามระดับการศึกษาที่สำเร็จ สถานภาพแรงงาน เพศ และเขตการปกครอง ภาคเหนือ (ต่อ)
TABLE 3 POPULATION 15 YEARS AND OVER BY LEVEL OF EDUCATIONAL ATTAINMENT, LABOR FORCE STATUS, SEX AND AREA, NORTHERN REGION (Contd)

หน่วยเป็นพัน : In Thousands

สถานภาพแรงงาน	นอกระบบเทศบาล NON-MUNICIPAL AREA										LABOR FORCE STATUS			
	รวม	ไม่มีการศึกษา	ต่ำกว่าประถมศึกษา	ประถมศึกษา	มัธยมศึกษาตอนปลาย			อุดมศึกษา				อื่นๆ	ไม่ทราบ	
					None	Elementary	Elementary	Secondary	Lower Secondary	Upper Secondary Level				Higher Level
Total	None	Elementary	Elementary	Secondary	Lower Secondary	General/Academic	Vocational	Teacher Training	Academic	Technical Education	Higher Education	Teacher Training	Others	Unknown
ยอดรวม	6,154.2	604.7	2,152.6	1,182.6	963.0	588.0	135.1	2.1	277.0	156.1	78.6	10.0	4.6	TOTAL
ชาย	3,003.0	217.2	975.1	626.8	551.2	300.4	87.6	1.8	121.5	81.7	29.8	5.8	4.1	MALE
กำลังแรงงานรวม	2,343.2	147.6	721.6	540.0	390.9	256.7	66.9	1.8	113.0	75.3	22.2	5.2	2.0	Total Labor Force
1. กำลังแรงงานปัจจุบัน	2,316.8	145.6	709.4	536.1	386.4	253.9	66.4	1.8	113.0	74.9	22.2	5.2	2.0	1. Current labor force
1.1 ผู้จ้างทำ	2,297.0	144.1	705.8	531.7	384.8	251.1	66.1	1.8	108.6	73.6	22.2	5.2	2.0	1.1 Employed
- ทำงาน	2,252.3	140.5	684.4	525.6	380.0	248.1	64.5	1.8	106.5	71.6	22.2	5.2	2.0	- At work
- ไม่ทำงานแต่มีงานประจำ	44.7	3.6	21.5	6.1	4.8	3.1	1.6	-	2.1	2.0	-	-	-	- With job but not at work
1.2 ผู้ว่างงาน	19.8	1.5	3.6	4.4	1.6	2.8	0.3	-	4.4	1.3	-	-	-	1.2 Unemployed
- หางานทำ	2.5	0.1	1.0	-	-	-	-	-	1.5	-	-	-	-	- Looking for work
- ไม่หางานทำ/พร้อมที่จะทำงาน	17.2	1.3	2.7	4.4	1.6	2.8	0.3	-	2.9	1.3	-	-	-	- Not looking/available for work
2. กำลังแรงงานที่รอฤดูกาล	26.4	2.1	12.2	3.9	4.6	2.8	0.5	-	-	0.4	-	-	-	2. Seasonally inactive labor force
ผู้ไม่อยู่ในกำลังแรงงาน	659.8	69.6	253.5	86.8	160.3	43.7	20.8	-	8.5	6.4	7.5	0.6	2.2	Persons not in Labor Force
1. ทำงานบ้าน	24.6	1.4	12.4	2.0	3.6	1.5	0.6	-	1.6	0.4	1.1	-	-	1. Household work
2. เรียนหนังสือ	217.7	-	0.3	47.7	128.1	24.8	14.3	-	-	2.6	-	-	-	2. Studies
3. ยังเด็ก/รอ/ไม่สามารถทำงานได้	351.1	66.6	229.0	30.1	14.5	5.0	1.6	-	-	2.5	0.6	-	1.3	3. Too young/old/incapable of work
4. อื่น ๆ	66.4	1.6	11.9	7.0	14.1	12.4	4.2	-	6.9	1.0	5.8	0.6	0.8	4. Others
หญิง	3,151.2	387.6	1,177.5	555.8	411.8	287.6	47.4	0.3	155.5	74.3	48.9	4.2	0.5	FEMALE
กำลังแรงงานรวม	1,872.8	184.4	657.7	391.9	187.9	183.2	29.6	-	136.2	55.9	42.7	2.9	0.5	Total Labor Force
1. กำลังแรงงานปัจจุบัน	1,855.0	181.9	649.3	389.0	186.8	181.4	28.5	-	136.2	55.9	42.7	2.9	0.5	1. Current labor force
1.1 ผู้จ้างทำ	1,843.0	179.3	646.8	388.6	184.4	180.7	28.5	-	134.1	54.7	42.5	2.9	0.5	1.1 Employed
- ทำงาน	1,823.5	178.5	637.7	383.4	182.7	179.3	28.1	-	134.1	53.7	42.5	2.9	0.5	- At work
- ไม่ทำงานแต่มีงานประจำ	19.5	0.8	9.1	5.2	1.7	1.4	0.5	-	-	0.9	-	-	-	- With job but not at work
1.2 ผู้ว่างงาน	12.0	2.6	2.5	0.4	2.4	0.7	-	-	2.1	1.2	0.2	-	-	1.2 Unemployed
- หางานทำ	2.5	1.1	-	-	-	-	-	-	0.6	0.5	0.2	-	-	- Looking for work
- ไม่หางานทำ/พร้อมที่จะทำงาน	9.5	1.5	2.5	0.4	2.4	0.7	-	-	1.4	0.7	-	-	-	- Not looking/available for work
2. กำลังแรงงานที่รอฤดูกาล	17.8	2.5	8.4	2.9	1.1	1.8	1.1	-	-	-	-	-	-	2. Seasonally inactive labor force
ผู้ไม่อยู่ในกำลังแรงงาน	1,278.4	203.2	519.8	165.9	224.0	104.3	17.8	0.3	19.3	18.5	6.2	1.2	-	Persons not in Labor Force
1. ทำงานบ้าน	563.7	73.7	237.8	87.7	68.3	52.9	9.5	-	13.6	14.7	4.2	1.2	-	1. Household work
2. เรียนหนังสือ	249.2	-	0.4	50.2	144.2	43.5	7.6	-	1.7	1.5	-	-	-	2. Studies
3. ยังเด็ก/รอ/ไม่สามารถทำงานได้	432.6	126.5	274.0	21.9	5.3	3.3	0.4	-	-	1.0	0.3	-	-	3. Too young/old/incapable of work
4. อื่น ๆ	33.0	2.9	7.7	4.1	6.2	4.6	0.3	0.3	3.9	1.4	1.7	-	-	4. Others

1/ รวมอาชีพระยะสั้น 1/ Including Short Course Vocational

ตารางที่ 4 จำนวนผู้มีงานทำ จำแนกตามระดับการศึกษาที่สำเร็จ อาชีพ ภาคเหนือ
TABLE 4 EMPLOYED PERSONS BY LEVEL OF EDUCATIONAL ATTAINMENT, OCCUPATION , NORTHERN REGION

ไตรมาสที่ 1/2558 : Quarter 1/2015

หน่วยเป็นพัน : in Thousands

อาชีพ	รวม	ไม่มีการศึกษา	ต่ำกว่าประถมศึกษา	ประถมศึกษา	มัธยมศึกษาตอนต้น	มัธยมศึกษาตอนปลาย				อุดมศึกษา			อื่นๆ	ไม่ทราบ	OCCUPATION
						None	Less than Elementary	Elementary	Secondary	Lower Secondary	Upper Secondary Level	Higher Level			
ยอดรวม	6,307.2	442.2	1,898.9	1,271.5	850.3	698.6	165.1	2.0	579.4	257.6	120.7	17.8	3.2		TOTAL
1. ผู้จัดการ ข้าราชการระดับอาวุโส และผู้บริหารระดับสูง	153.0	1.6	15.8	13.6	18.1	23.5	4.0	0.1	62.9	10.7	2.9	-	-	-	1. managers, senior officials and Legislators
2. ผู้ประกอบวิชาชีพด้านต่างๆ	278.6	-	1.4	2.1	9.2	8.2	2.2	-	142.6	27.4	85.1	0.5	-	-	2. Professionals
3. เจ้าหน้าที่เทคนิคและผู้ประกอบวิชาชีพที่เกี่ยวข้องกับด้านต่างๆ	170.2	0.1	9.4	5.4	9.6	23.0	11.0	-	82.7	24.3	4.1	0.7	-	-	3. Technicians and associate professionals
4. เสิร์ย	169.2	-	3.2	4.0	8.8	24.8	13.6	-	89.9	20.5	4.1	0.4	-	-	4. Clerks
5. พนักงานบริการและจำหน่ายสินค้า	1,111.6	33.7	271.8	177.8	171.0	198.3	41.9	-	130.5	67.8	13.2	5.1	0.4	-	5. Service workers and sell goods
6. ผู้ปฏิบัติงานที่มีชื่อในด้านการเกษตร ป่าไม้ และประมง	2,349.6	231.9	991.9	540.1	289.6	189.3	31.8	0.1	28.7	35.2	7.3	1.4	2.4	-	6. Skilled agricultural forest and fishery workers
7. ช่างฝีมือ และผู้ปฏิบัติงานที่เกี่ยวข้อง	828.9	45.5	268.8	193.2	124.0	91.2	34.8	0.2	23.4	42.6	2.7	2.5	-	-	7. Craft and associate professionals
8. ผู้ควบคุมเครื่องจักรโรงงานและเครื่องจักร และผู้ปฏิบัติงานด้านการประกอบ	372.9	8.4	65.0	89.3	87.1	71.0	14.1	0.3	11.6	20.3	1.0	4.9	-	-	8. Plant and machine controllers and assemblers
9. ผู้ประกอบอาชีพงานพื้นฐาน	873.2	120.9	271.7	246.1	132.9	69.3	11.8	1.4	7.2	8.9	0.3	2.3	0.5	-	9. Elementary occupations
10. คนงานซึ่งไม่ได้จำแนกไว้ในหมวดอื่น	-	-	-	-	-	-	-	-	-	-	-	-	-	-	10. Workers not classifiable by occupation

1/ รวมอาชีพระยะสั้น 1/ Including Short Course Vocational

ตารางที่ 4 จำนวนผู้มีงานทำ จำแนกตามระดับการศึกษาที่สำเร็จ อาชีพ และเพศ ภาคเหนือ

TABLE 4 EMPLOYED PERSONS BY LEVEL OF EDUCATIONAL ATTAINMENT, OCCUPATION AND SEX, NORTHERN REGION

อาชีพ Occupation	รวม Total	ไม่มี การศึกษา None	ต่ำกว่า ประถมศึกษา Less than Elementary	ประถมศึกษา Elementary	มัธยมศึกษา ตอนต้น Lower Secondary	มัธยมศึกษาตอนปลาย Upper Secondary Level				อุดมศึกษา Higher Level		อื่นๆ Others	ไม่ทราบ Unknown	OCCUPATION
						สามัญ General/Academic	สาขาวิชา- ศึกษา Vocational	สาขาวิชา- การศึกษา Teacher Training	สาขาวิชาการ Academic	สาขาวิชาชีพ Higher Technical Education	สาขาวิชา- การศึกษา Teacher Training			
ชาย	3,435.9	196.8	982.6	722.7	554.1	399.7	110.0	1.9	268.3	145.3	41.5	10.1	2.8	MALE
1. ผู้จัดการ ข้าราชการระดับอาวุโส และสับปีเยติกภาคขยาย	109.7	0.7	1.2	8.7	14.0	17.8	3.6	0.1	43.9	7.1	1.7	-	-	1. managers, senior officials and Legislators
2. ผู้ประกอบวิชาชีพด้านต่างๆ	101.0	-	0.9	1.3	6.1	5.4	1.3	-	55.4	4.0	26.3	0.2	-	2. Professionals
3. เจ้าหน้าที่เทคนิคและผู้ประกอบวิชาชีพ ที่เกี่ยวข้องกับด้านต่างๆ	90.1	0.1	3.4	3.1	6.3	12.5	6.7	-	43.2	13.1	1.1	0.5	-	3. Technicians and associate professionals
4. เสมียน	46.2	-	1.1	0.8	2.7	9.3	3.5	-	21.0	6.1	1.7	-	-	4. Clerks
5. พนักงานบริการและผู้จำหน่ายสินค้า	441.1	5.9	91.8	64.6	80.9	79.1	21.4	-	60.9	30.1	3.1	3.0	0.4	5. Service workers and sell goods
6. ผู้ปฏิบัติงานที่มีฝีมือในด้านการเกษตร ป่าไม้ และประมง	1,352.8	105.4	543.6	299.5	200.8	125.7	23.7	-	19.1	25.9	5.8	1.1	2.4	6. Skilled agricultural forest and fishery workers
7. ช่างฝีมือ และผู้ปฏิบัติงานที่เกี่ยวข้อง	584.5	19.2	170.0	144.6	98.5	64.5	30.5	0.2	15.8	37.5	1.6	2.2	-	7. Craft and associate professionals
8. ผู้ควบคุมเครื่องจักรโรงงานและเครื่องจักร และผู้ปฏิบัติงานด้านการประกอบ	277.7	6.5	46.4	69.5	63.3	53.0	13.1	0.3	7.5	16.4	0.1	1.7	-	8. Plant and machine controllers and assemblers
9. ผู้ประกอบอาชีพงานพื้นฐาน	432.7	58.8	113.3	130.6	81.7	32.4	6.3	1.4	1.5	5.0	0.2	1.4	-	9. Elementary occupations
10. คนงานซึ่งมิได้จำแนกไว้ในหมวดอื่น	-	-	-	-	-	-	-	-	-	-	-	-	-	10. Workers not classifiable by occupation
หญิง	2,871.3	245.4	916.3	548.7	296.2	298.8	55.2	0.1	311.1	112.3	79.2	7.6	0.5	FEMALE
1. ผู้จัดการ ข้าราชการระดับอาวุโส และสับปีเยติกภาคขยาย	43.2	0.8	3.6	4.8	4.1	5.6	0.4	-	19.0	3.5	1.2	-	-	1. managers, senior officials and Legislators
2. ผู้ประกอบวิชาชีพด้านต่างๆ	177.6	-	0.4	0.7	3.2	2.7	0.9	-	87.2	23.3	58.9	0.3	-	2. Professionals
3. เจ้าหน้าที่เทคนิคและผู้ประกอบวิชาชีพ ที่เกี่ยวข้องกับด้านต่างๆ	80.1	0.0	6.1	2.2	3.2	10.5	4.3	-	39.4	11.2	3.0	0.2	-	3. Technicians and associate professionals
4. เสมียน	123.0	-	2.1	3.3	6.1	15.5	10.1	-	68.9	14.4	2.5	0.4	-	4. Clerks
5. พนักงานบริการและผู้จำหน่ายสินค้า	670.4	27.8	180.0	113.2	90.2	119.3	20.5	-	69.6	37.7	10.1	2.2	-	5. Service workers and sell goods
6. ผู้ปฏิบัติงานที่มีฝีมือในด้านการเกษตร ป่าไม้ และประมง	996.8	126.4	448.3	240.6	88.9	63.6	8.1	0.1	9.6	9.3	1.6	0.3	-	6. Skilled agricultural forest and fishery workers
7. ช่างฝีมือ และผู้ปฏิบัติงานที่เกี่ยวข้อง	244.4	26.3	98.8	48.6	25.5	26.7	4.3	-	7.7	5.1	1.1	0.3	-	7. Craft and associate professionals
8. ผู้ควบคุมเครื่องจักรโรงงานและเครื่องจักร และผู้ปฏิบัติงานด้านการประกอบ	95.2	1.9	18.6	19.8	23.8	18.1	1.1	-	4.1	3.9	0.8	3.1	-	8. Plant and machine controllers and assemblers
9. ผู้ประกอบอาชีพงานพื้นฐาน	440.5	62.1	158.4	115.5	51.2	36.9	5.5	-	5.6	3.9	0.1	0.9	0.5	9. Elementary occupations
10. คนงานซึ่งมิได้จำแนกไว้ในหมวดอื่น	-	-	-	-	-	-	-	-	-	-	-	-	-	10. Workers not classifiable by occupation

1/ รวมอาชีพระยะสั้น 1/ Including Short Course Vocational

หน่วยเป็นพัน : in Thousands

ตารางที่ 4 จำนวนผู้ปฏิบัติงาน จำแนกตามระดับการศึกษาที่สำเร็จ อาชีพ เพศ และเขตการปกครอง ภาคเหนือ (ต่อ)
TABLE 4 EMPLOYED PERSONS BY LEVEL OF EDUCATIONAL ATTAINMENT, OCCUPATION, SEX AND AREA, NORTHERN REGION (Contd.)

ไตรมาสที่ 1/2558 : Quarter 1/2015

ในเขตเทศบาล MUNICIPAL AREA

หน่วยเป็นพัน : in Thousands

อาชีพ	รวม	ไม่มี การศึกษา	ต่ำกว่า ประถมศึกษา	ประถมศึกษา	มัธยมศึกษาตอนปลาย				อุดมศึกษา			อื่นๆ / Others	ไม่ทราบ	OCCUPATION
					None	Elementary	Upper Secondary Level		Higher Level					
							Secondary	General/ Academic	Vocational	Teacher Training	Academic			
ยอดรวม	2,167.2	118.8	546.3	351.2	281.1	266.7	70.5	0.2	336.7	129.3	55.9	9.6	0.8	TOTAL
ชาย	1,138.9	52.7	276.8	191.1	169.4	148.6	43.8	0.1	159.7	71.7	19.2	4.9	0.8	MALE
1. ผู้จัดการ ข้าราชการระดับอาวุโส และผู้บริหารระดับสูง	51.8	-	3.6	2.5	6.2	7.1	1.4	0.1	27.7	2.4	0.9	-	-	1. managers, senior officials and Legislators
2. ผู้ประกอบอาชีพที่ต่าง ๆ	53.1	-	0.4	1.1	0.2	2.9	1.3	-	31.9	2.8	12.2	0.2	-	2. Professionals
3. เจ้าหน้าที่เทคนิคและผู้ประกอบวิชาชีพ ที่เกี่ยวข้องกันต่างๆ	57.6	-	1.6	0.9	4.0	8.7	3.4	-	30.4	7.7	0.3	0.5	-	3. Technicians and associate professionals
4. เสมียน	25.9	-	0.3	0.4	2.0	5.6	1.3	-	11.6	3.1	1.7	-	-	4. Clerks
5. พนักงานบริการและผู้จำหน่ายสินค้า	226.9	3.9	42.3	30.2	37.6	39.8	12.3	-	40.6	17.8	1.6	0.8	0.2	5. Service workers and sell goods
6. ผู้ปฏิบัติงานที่มีฝีมือในด้านการเกษตร ป่าไม้ และประมง	252.5	14.1	118.4	51.5	29.6	22.5	3.5	-	5.1	5.3	1.9	-	0.6	6. Skilled agricultural forest and fishery workers
7. ช่างฝีมือ และผู้ปฏิบัติงานที่เกี่ยวข้อง	225.7	7.0	56.9	50.3	42.3	27.0	11.7	-	8.7	19.2	0.4	2.2	-	7. Craft and associate professionals
8. ผู้ควบคุมเครื่องจักรโรงงานและเครื่องจักร และผู้ปฏิบัติงานด้านการประกอบ	103.1	3.1	17.0	24.4	19.1	21.2	4.7	-	2.8	10.3	-	0.6	-	8. Plant and machine controls and assemblers
9. ผู้ประกอบอาชีพทางพื้นฐาน	142.2	24.5	36.5	29.8	28.4	13.9	4.2	-	1.0	3.2	0.2	0.6	-	9. Elementary occupations
10. คนงานซึ่งได้จำแนกไว้ในหมวดอื่น	-	-	-	-	-	-	-	-	-	-	-	-	-	10. Workers not classifiable by occupation

/ / รวมอาชีพระยะสั้น / / Including Short Course Vocational

ตารางที่ 4 จำนวนผู้จ้างงานทำ จำแนกตามระดับการศึกษาที่สำเร็จ อาชีพ เพศ และเขตการปกครอง ภาคเหนือ (ต่อ)
TABLE 4 EMPLOYED PERSONS BY LEVEL OF EDUCATIONAL ATTAINMENT, OCCUPATION, SEX AND AREA, NORTHERN REGION (Contd.)

ไตรมาสที่ 1/2558 : Quarter 1/2015 หน่วยเป็นพัน : in Thousands

อาชีพ Occupation	ในเขตเทศบาล MUNICIPAL AREA										ไม่ทราบ Others	รวม Total	เพศ Sex
	มัธยมศึกษาตอนปลาย Upper Secondary Level					อุดมศึกษา Higher Level							
	ไม่มี การศึกษา None	ต่ำกว่า ประถมศึกษา Less than Elementary	ประถมศึกษา Elementary	มัธยมศึกษา ตอนต้น Lower Secondary	สามัญ- ศึกษา General/ Academic	สายอาชีพ- ศึกษา Vocational	สายวิชา- การศึกษา Teacher Training	สายวิชา การศึกษา Higher Technical Education	สายอาชีพ การศึกษา Teacher Training	อื่นๆ Others			
หญิง	66.1	269.5	160.1	111.7	118.1	26.6	0.1	176.9	57.6	36.7	4.7	-	FEMALE
1. ผู้จัดการ ข้าราชการระดับอาวุโส และผู้บริหารอาวุโส	0.2	1.4	0.7	2.6	2.8	0.2	-	16.3	2.8	1.2	-	-	1. managers, senior officials and Legislators
2. ผู้ประกอบวิชาชีพด้านต่างๆ	-	0.4	0.4	0.8	1.2	0.9	-	49.0	13.2	25.6	-	-	2. Professionals
3. เจ้าหน้าที่เทคนิคและผู้ประกอบวิชาชีพ ที่เกี่ยวข้องกับด้านต่างๆ	0.0	1.7	0.9	1.7	5.2	1.9	-	24.0	5.0	0.5	0.2	-	3. Technicians and associate professionals
4. เสมียน	-	0.9	1.4	5.1	6.2	4.9	-	35.2	6.6	1.5	-	-	4. Clerks
5. พนักงานบริการและผู้จำหน่ายสินค้า	13.7	82.6	48.1	46.2	56.8	10.8	-	41.9	20.6	4.8	1.8	-	5. Service workers and sell goods
6. ผู้ปฏิบัติงานที่มีฝีมือในด้านการเกษตร ป่าไม้ และประมง	16.5	88.9	48.3	15.1	11.6	1.5	0.1	2.5	1.5	1.3	-	-	6. Skilled agricultural forest and fishery workers
7. ช่างฝีมือ และผู้ปฏิบัติงานที่เกี่ยวข้อง	8.6	32.7	20.6	14.6	9.9	2.7	-	5.9	2.5	1.1	0.3	-	7. Craft and associate professionals
8. ผู้ควบคุมเครื่องจักรโรงงานและเครื่องจักร และผู้ปฏิบัติงานด้านการประกอบ	0.3	7.2	7.4	10.3	9.3	0.9	-	1.4	2.9	0.7	2.0	-	8. Plant and machine controls and assemblers
9. ผู้ประกอบอาชีพงานพื้นฐาน	26.7	53.6	32.4	15.4	15.2	2.9	-	0.9	2.6	0.1	0.5	-	9. Elementary occupations
10. คนงานซึ่งไม่ได้จำแนกไว้ในหมวดอื่น	-	-	-	-	-	-	-	-	-	-	-	-	10. Workers not classifiable by occupation

1/ รวมอาชีพระยะสั้น Including Short Course Vocational

ตารางที่ 4 จำนวนผู้จ้างงานที่จำแนกตามระดับการศึกษาที่สำเร็จ อาชีพ เพศ และเขตการปกครอง ภาคเหนือ (ต่อ)

TABLE 4 EMPLOYED PERSONS BY LEVEL OF EDUCATIONAL ATTAINMENT, OCCUPATION, SEX AND AREA, NORTHERN REGION (Contd.)

ไตรมาสที่ 1/2558 : Quarter1/2015

หน่วยเป็นพัน : In Thousands

อาชีพ	รวม	ไม่มี การศึกษา	ต่ำกว่า ประถมศึกษา	ประถมศึกษา ตอนต้น	มัธยมศึกษาตอนปลาย				อุดมศึกษา		ไม่ทราบ	อื่นๆ 1/ Others	OCCUPATION	
					None	Elementary	Secondary	Upper Secondary Level		Higher Level				
								Less than Elementary	Elementary	Secondary				General/ Academic
ยอดรวม	4,140.0	323.4	1,352.6	920.3	569.2	431.8	94.7	1.8	242.7	128.3	64.8	8.2	2.4	TOTAL
ชาย	2,297.0	144.1	705.8	531.7	384.8	251.1	66.1	1.8	108.6	73.6	22.2	5.2	2.0	MALE
1. ผู้จัดการ ข้าราชการระดับอาวุโส และผู้บัญชาการหน่วย และผู้นับถือศรัทธาหน่วย	57.9	0.7	8.6	6.2	7.8	10.7	2.2	-	16.1	4.8	0.8	-	-	1. managers, senior officials and Legislators
2. ผู้ประกอบวิชาชีพด้านต่างๆ	47.9	-	0.5	0.3	5.8	2.5	-	-	23.5	1.2	14.0	-	-	2. Professionals
3. เจ้าหน้าที่เทคนิคและผู้ประกอบวิชาชีพ ที่เกี่ยวข้องกับด้านต่างๆ	32.5	0.1	1.8	2.2	2.3	3.9	3.3	-	12.9	5.4	0.8	-	-	3. Technicians and associate professionals
4. เสรียน	20.3	-	0.9	0.4	0.7	3.7	2.2	-	9.4	3.0	-	-	-	4. Clerks
5. พนักงานบริการและผู้จำหน่ายสินค้า	214.2	2.0	49.6	34.4	43.3	39.3	9.1	-	20.3	12.4	1.5	2.2	0.2	5. Service workers and sell goods
6. ผู้ปฏิบัติงานที่มีฝีมือในด้านเกษตร ป่าไม้ และประมง	1,100.2	91.3	425.2	247.9	171.2	103.2	20.2	-	14.0	20.6	3.8	1.1	1.8	6. Skilled agricultural forest and fishery workers
7.ช่างฝีมือ และผู้ปฏิบัติงานที่เกี่ยวข้อง	358.8	12.2	113.1	94.4	56.1	37.5	18.8	0.2	7.1	18.3	1.2	-	-	7. Craft and associate professionals
8. ผู้ควบคุมเครื่องจักรโรงงานและเครื่องจักร และผู้ปฏิบัติงานด้านการประกอบ	174.6	3.4	29.4	45.1	44.2	31.8	8.3	0.3	4.7	6.1	0.1	1.2	-	8. Plant and machine controllers and assemblers
9. ผู้ประกอบอาชีพทางพื้นฐาน	290.6	34.3	76.9	100.8	53.3	18.6	2.1	1.4	0.6	1.9	-	0.8	-	9. Elementary occupations
10. คนงานซึ่งได้จำแนกไว้ในหมวดอื่น	-	-	-	-	-	-	-	-	-	-	-	-	-	10. Workers not classifiable by occupation

1/ รวมอาชีพระยะสั้น / Including Short Course Vocational

ตารางที่ 4 จำนวนผู้มีงานทำ จำแนกตามระดับการศึกษาที่สำเร็จ อาชีพ เพศ และเขตการปกครอง ภาคเหนือ (ต่อ)

TABLE 4 EMPLOYED PERSONS BY LEVEL OF EDUCATIONAL ATTAINMENT, OCCUPATION, SEX AND AREA, NORTHERN REGION (Contd.)

อาชีพ Occupation	นเขตเทศบาล NON-MUNICIPAL AREA										รวม Total	หญิง Female						
	มัธยมศึกษาตอนปลาย Upper Secondary Level					อุดมศึกษา Higher Level												
	ไม่มี การศึกษา None Elementary	ต่ำกว่า ประถมศึกษา Less than Elementary	มัธยมศึกษา ตอนต้น Lower Secondary	มัธยมศึกษา ตอนต้น ศึกษา Vocational	สายสามัญ General/ Academic	สายวิชาชีพ Teacher Training	สายวิชาชีพ Academic	สายวิชาชีพ Technical Education	สายวิชา- การศึกษ Teacher Training	อื่นๆ Others			ไม่ทราบ Unknown					
1. ผู้จัดการ ข้าราชการระดับอาวุโส และผู้บริหารกฎหมาย	0.6	2.2	4.1	0.2	2.8	-	2.8	0.8	-	-	-	-	-	-	-	-	1. managers, senior officials and Legislators	
2. ผู้ประกอบวิชาชีพด้านต่างๆ	-	-	0.4	-	1.6	-	38.1	10.1	33.2	0.3	-	-	-	-	-	-	2. Professionals	
3. เจ้าหน้าที่เทคนิคและผู้ประกอบวิชาชีพ ที่เกี่ยวข้องกับด้านต่างๆ	-	4.3	1.4	2.4	5.3	-	15.4	6.2	2.6	-	-	-	-	-	-	-	3. Technicians and associate professionals	
4. เสมียน	-	1.2	1.9	5.2	9.3	-	33.6	7.8	1.0	0.4	-	-	-	-	-	-	4. Clerks	
5. พนักงานบริการและผู้จำหน่ายสินค้า	14.1	97.4	65.1	9.7	62.5	-	27.8	17.1	5.3	0.4	-	-	-	-	-	-	5. Service workers and sell goods	
6. ผู้ปฏิบัติงานที่มีฝีมือในด้านเกษตร ป่าไม้ และประมง	109.9	359.4	192.3	6.7	52.0	-	7.1	7.8	0.3	0.3	-	-	-	-	-	-	6. Skilled agricultural forest and fishery workers	
7.ช่างฝีมือ และผู้ปฏิบัติงานที่เกี่ยวข้อง	17.7	66.1	28.0	1.6	16.9	-	1.7	2.6	-	-	-	-	-	-	-	-	7. Craft and associate professionals	
8. ผู้ควบคุมเครื่องจักรโรงงานและเครื่องจักร และผู้ใช้ปฏิบัติงานด้านการประกอบ	1.6	11.4	12.4	0.2	8.8	-	2.8	1.0	0.2	1.1	-	-	-	-	-	-	8. Plant and machine controllers and assemblers	
9. ผู้ประกอบอาชีพงานพื้นฐาน	35.4	104.8	83.1	2.6	21.7	-	4.8	1.3	-	0.4	0.5	-	-	-	-	-	9. Elementary occupations	
10. คนงานซึ่งไม่ได้จำแนกไว้ในหมวดอื่น	-	-	-	-	-	-	-	-	-	-	-	-	-	-	-	-	-	10. Workers not classifiable by occupation

1/ รวมอาชีพระยะสั้น 1/ Including Short Course Vocational

หน่วยเป็นพัน : In Thousands

ตารางที่ 5 จำนวนผู้มีงานทำ จำแนกตามระดับการศึกษาที่สำเร็จ อุตสาหกรรม ภาคเหนือ

TABLE 5 EMPLOYED PERSONS BY LEVEL OF EDUCATIONAL ATTAINMENT, INDUSTRY, NORTHERN REGION

อุตสาหกรรม Industry	รวม Total	ไม่มี การศึกษา None	ต่ำกว่า ประถมศึกษา Less than Elementary	ประถมศึกษา Elementary	ประถมศึกษา ตอนต้น Lower Secondary	มัธยมศึกษาตอนปลาย Upper Secondary Level				อุดมศึกษา Higher Level		อื่นๆ Others	ไม่ทราบ Unknown	INDUSTRY
						ประถมศึกษา General/ Academic	สายอาชีพ- การศึกษา Vocational	สายวิชา- การศึกษา Teacher Training	สายอาชีพ- การศึกษา Higher Technical Education	สายวิชาชีพ การศึกษา Teacher Training				
											สายสามัญ General/ Academic			
ยอดรวม	6,307.2	442.2	1,898.9	1,271.5	850.3	698.6	165.1	2.0	579.4	257.6	120.7	17.8	3.2	TOTAL
1.เกษตรกรรม การป้อนไม้ และการประมง	2,738.9	293.3	1,125.1	661.6	339.2	206.0	32.2	0.1	31.2	38.6	7.3	1.4	2.8	1. Agriculture, forestry and fishing
2.การทำเหมืองแร่ และเหมืองหิน	18.3	0.2	3.5	4.7	2.5	1.6	0.7	-	1.4	3.6	0.2	-	-	2. Mining and quarrying
3. การผลิต	662.2	45.7	191.0	137.2	105.3	84.6	21.5	0.4	39.8	27.0	3.9	5.8	-	3. Manufacturing
4. ไฟฟ้า ก๊าซ ไอน้ำและระบบปรับอากาศ	20.1	-	1.9	1.9	1.5	2.0	2.3	-	6.1	4.5	-	-	-	4. Electricity, gas, steam and air conditioning supply
5. การจัดหา น้ำ การจัดการและการบำบัดน้ำเสีย ของเสีย และสิ่งปฏิกูล	13.1	0.4	4.1	1.5	1.6	1.6	1.3	-	0.9	1.6	0.2	-	-	5. Water supply, sewerage, waste management and remediation activities
6. การก่อสร้าง	507.2	32.7	171.1	141.1	81.4	44.4	11.1	-	12.1	11.3	0.1	1.9	-	6. Construction
7. การขนส่ง และการขุดลอก การขุดลอก	953.4	32.2	207.2	160.7	164.1	154.3	44.8	1.4	116.5	58.9	7.4	5.8	-	7. Wholesale and retail trade; repair of motor vehicles and motorcycles
8. การขนส่ง และสถานที่เก็บสินค้า	89.4	3.1	12.7	19.2	20.2	13.0	2.6	-	7.7	10.8	-	0.1	-	8. Transportation and storage
9. ที่พักแรมและบริการด้านอาหาร	354.3	19.5	80.2	63.9	55.5	60.4	9.9	-	41.2	19.8	2.2	1.1	0.4	9. Accommodation and food service activities
10. ข้อมูลข่าวสารและการสื่อสาร	12.3	-	0.5	0.1	0.6	0.4	0.3	-	8.6	1.8	0.1	-	-	10. Information and communication
11.กิจกรรมทางการเงินและการประกันภัย	72.9	-	0.9	2.6	4.5	13.1	3.0	-	38.9	5.6	4.3	-	-	11. Financial and insurance activities
12. กิจกรรมอสังหาริมทรัพย์	13.6	-	3.0	1.0	1.9	3.0	-	-	2.9	1.4	0.5	-	-	12. Real estate activities
13. กิจกรรมทางวิชาชีพ วิทยาศาสตร์ และเทคนิค	30.7	0.5	4.1	1.8	2.7	5.3	1.0	-	12.8	2.5	-	0.1	-	13. Professional, scientific and technical activities
14. กิจกรรมการบริหารและการบริการสนับสนุน	51.9	6.2	12.4	9.1	5.4	9.5	1.4	-	5.4	2.6	-	-	-	14. Administrative and support service activities
15. การบริหารราชการ การป้องกันประเทศ การประกันสังคม	259.1	1.0	18.1	19.4	26.0	35.8	14.5	0.1	114.9	23.2	6.3	-	-	15. Public administration and defence; compulsory social security
16. การศึกษา	208.8	0.2	11.3	5.1	5.7	14.1	1.1	-	82.8	7.3	80.9	0.3	-	16. Education
17. กิจกรรมด้านสุขภาพและงานสังคมสงเคราะห์	128.8	0.3	10.4	4.3	7.5	25.1	8.2	-	38.3	27.2	7.0	0.6	-	17. Human health and social work activities
18. ศิลปะ ความบันเทิง และนันทนาการ	46.0	0.1	5.5	10.1	7.6	8.7	3.7	-	6.4	3.6	0.2	-	-	18. Arts, entertainment and recreation
19. กิจกรรมบริการด้านอื่น ๆ	97.3	2.9	26.0	19.0	15.0	12.2	5.5	-	11.0	5.5	0.1	0.1	-	19. Other service activities
20. กิจกรรมการจ้างงานในครัวเรือนส่วนบุคคล การผลิตสินค้าและบริการที่ขึ้นเองเพื่อใช้ในครัวเรือน	28.1	4.0	9.9	7.3	2.2	3.5	0.1	-	-	0.8	-	0.2	-	20. Activities of households as employers; undifferentiated goods and services-producing activities of households for own use
21. กิจกรรมขององค์กรระหว่างประเทศ	0.9	-	-	-	-	-	-	-	0.5	-	-	0.4	-	21. Activities of extraterritorial organizations and bodies
22. ไม่ทราบ	-	-	-	-	-	-	-	-	-	-	-	-	-	22. Unknown

1/ รวมอาชีพระยะสั้น 1/ Including Short Course Vocational

ตารางที่ 5 จำนวนผู้จ้างทำ จำนวนตามระดับการศึกษาที่สำคัญ อุตสาหกรรม และเพศ ภาคเหนือ
TABLE 5 EMPLOYED PERSONS BY LEVEL OF EDUCATIONAL ATTAINMENT, INDUSTRY AND SEX, NORTHERN REGION

อุตสาหกรรม Industry	รวม Total	ไม่มี การศึกษา None	ต่ำกว่า ประถมศึกษา Less than Elementary	ประถมศึกษา Elementary	มัธยมศึกษา ตอนต้น Lower Secondary	มัธยมศึกษาตอนปลาย Upper Secondary Level				ไม่ทราบ Unknown	INDUSTRY			
						สูงกว่า ประถมศึกษา Higher Technical Education	วิทยาลัย การศึกษ Teacher Training	สาขาวิชา- การศึกษา Academic Teacher Training	สาขาวิชา- ศึกษา Vocational Teacher Training			อื่นๆ Others		
													อุดมศึกษา Higher Level Education	
													MALE	FEMALE
ชาย	3,435.9	196.8	982.6	722.7	554.1	399.7	110.0	1.9	268.3	145.3	41.5	10.1	2.8	
1.เกษตรกรรม การป่าไม้ และการประมง	1,558.2	132.2	602.4	370.2	236.8	135.1	23.9	-	20.1	28.3	5.8	1.1	2.4	1. Agriculture, forestry and fishing
2.การทำเหมืองแร่ และเหมืองหิน	16.5	0.2	3.1	4.5	2.2	1.3	0.7	-	1.3	3.1	0.2	-	-	2. Mining and quarrying
3. การผลิต	301.3	15.9	74.3	63.5	52.2	41.5	15.1	0.4	18.1	16.3	1.6	2.4	-	3. Manufacturing
4. ไฟฟ้า ก๊าซ ไอน้ำและระบบปรับอากาศ	16.9	-	1.9	1.9	1.5	2.0	2.3	-	4.1	3.3	-	-	-	4. Electricity, gas, steam and air conditioning supply
5. การจัดการน้ำ การจัดการและการบำบัดน้ำเสีย ของเสีย และสิ่งปฏิกูล	9.2	0.2	3.0	1.3	1.0	1.2	1.0	-	0.2	1.2	0.2	-	-	5. Water supply; sewerage, waste management and remediation activities
6. การก่อสร้าง	425.1	26.1	136.0	117.2	74.8	38.4	10.1	-	9.6	10.8	0.1	1.9	-	6. Construction
7. การขนส่ง และการขายปลีก การซ่อมยานยนต์	468.4	10.8	81.9	88.3	96.9	74.7	23.7	1.4	51.3	33.1	2.9	3.5	-	7. Wholesale and retail trade; repair of motor vehicles and motorcycles
8. การขนส่ง และสถานที่พำนัก	78.1	3.1	12.2	17.8	17.7	11.0	2.2	-	6.1	7.9	-	0.1	-	8. Transportation and storage
9. ที่พักรวมและบริการที่พักอาหาร	113.6	4.4	17.8	19.2	22.6	24.1	5.1	-	13.9	5.6	-	0.5	0.4	9. Accommodation and food service activities
10. ข้อมูลข่าวสารและการสื่อสาร	8.9	-	0.3	-	0.6	0.3	0.1	-	0.6	0.7	0.1	-	-	10. Information and communication
11. กิจกรรมทางการเงินและการประกันภัย	33.6	-	0.3	0.1	2.2	8.5	2.1	-	16.7	2.5	1.3	-	-	11. Financial and insurance activities
12. กิจกรรมอสังหาริมทรัพย์	4.8	-	1.3	0.1	1.0	1.2	-	-	0.3	1.1	-	-	-	12. Real estate activities
13. กิจกรรมทางวิชาชีพ วิทยาศาสตร์ และเทคนิค	15.7	0.1	2.3	0.1	2.0	2.6	0.9	-	5.6	2.0	-	0.1	-	13. Professional, scientific and technical activities
14. กิจกรรมการบริหารและการจัดการสนับสนุน	26.9	0.9	6.5	6.3	1.6	5.8	1.1	-	3.3	1.1	-	-	-	14. Administrative and support service activities
15. การบริหารราชการ การป้องกันประเทศ การประกันสังคม	171.5	1.4	15.5	16.1	22.6	28.5	11.6	0.1	59.1	14.8	2.2	-	-	15. Public administration and defence; compulsory social security
16. การศึกษา	85.0	0.2	5.4	2.6	3.7	7.3	0.3	-	36.0	3.4	26.1	-	-	16. Education
17. กิจกรรมด้านสุขภาพและงานสังคมสงเคราะห์	31.1	-	1.2	0.8	4.3	8.8	3.6	-	6.8	4.2	1.1	0.4	-	17. Human health and social work activities
18. ศิลปะ นันทนาการ และนันทนาการ	26.7	-	3.3	4.6	3.9	4.0	2.8	-	4.7	3.3	0.1	-	-	18. Arts, entertainment and recreation
19. กิจกรรมบริการด้านอื่น ๆ	41.4	1.1	13.4	6.9	6.0	3.6	3.3	-	4.4	2.8	-	-	-	19. Other service activities
20. กิจกรรมการจ้างงานในครัวเรือนส่วนบุคคล การผลิตสินค้าและบริการที่ขึ้นเองเพื่อใช้ในครัวเรือน	2.8	0.1	0.8	1.2	0.7	-	-	-	-	-	-	-	-	20. Activities of households as employers; undifferentiated goods and services-producing activities of households for own use
21. กิจกรรมขององค์กรระหว่างประเทศ	0.2	-	-	-	-	-	-	-	-	-	-	0.2	-	21. Activities of extraterritorial organizations and bodies
22. ไม่ทราบ	-	-	-	-	-	-	-	-	-	-	-	-	-	22. Unknown
หญิง	2,871.3	245.4	916.3	548.7	296.2	298.8	55.2	0.1	311.1	112.3	79.2	7.6	0.5	
1.เกษตรกรรม การป่าไม้ และการประมง	1,180.7	161.1	522.7	291.4	102.3	71.0	8.3	0.1	11.2	10.3	1.6	0.3	0.5	1. Agriculture, forestry and fishing
2.การทำเหมืองแร่ และเหมืองหิน	1.8	-	0.4	0.3	0.2	0.3	-	-	0.1	0.5	-	-	-	2. Mining and quarrying
3. การผลิต	360.8	29.8	116.7	73.7	53.1	43.1	6.4	-	21.7	10.7	2.3	3.4	-	3. Manufacturing
4. ไฟฟ้า ก๊าซ ไอน้ำและระบบปรับอากาศ	3.2	-	-	-	-	-	-	-	2.0	1.2	-	-	-	4. Electricity, gas, steam and air conditioning supply
5. การจัดการน้ำ การจัดการและการบำบัดน้ำเสีย ของเสีย และสิ่งปฏิกูล	3.9	0.2	1.0	0.2	0.6	0.5	0.3	-	0.7	0.4	-	-	-	5. Water supply; sewerage, waste management and remediation activities
6. การก่อสร้าง	82.1	6.6	35.1	23.9	6.6	6.0	0.9	-	2.5	0.5	-	-	-	6. Construction
7. การขนส่ง และการขายปลีก การซ่อมยานยนต์	484.9	21.4	125.4	72.4	67.2	79.7	21.1	-	65.2	25.7	4.6	2.3	-	7. Wholesale and retail trade; repair of motor vehicles and motorcycles
8. การขนส่ง และสถานที่พำนัก	11.3	-	0.5	1.3	2.5	2.0	0.4	-	1.7	2.9	-	-	-	8. Transportation and storage
9. ที่พักรวมและบริการที่พักอาหาร	240.7	15.1	62.3	44.7	32.9	36.3	4.8	-	27.3	14.3	2.2	0.7	-	9. Accommodation and food service activities
10. ข้อมูลข่าวสารและการสื่อสาร	3.4	-	0.2	0.1	0.1	0.2	0.2	-	1.8	1.1	-	-	-	10. Information and communication
11. กิจกรรมทางการเงินและการประกันภัย	39.4	-	0.6	2.5	2.4	4.7	0.9	-	22.2	3.1	3.0	-	-	11. Financial and insurance activities
12. กิจกรรมอสังหาริมทรัพย์	8.9	-	1.8	0.9	0.9	1.8	-	-	2.6	0.4	0.5	-	-	12. Real estate activities
13. กิจกรรมทางวิชาชีพ วิทยาศาสตร์ และเทคนิค	15.0	0.4	1.8	1.6	0.7	2.7	0.1	-	7.3	0.5	-	-	-	13. Professional, scientific and technical activities
14. กิจกรรมการบริหารและการจัดการสนับสนุน	25.0	4.7	6.0	2.8	3.8	3.7	2.8	-	2.1	1.5	-	-	-	14. Administrative and support service activities
15. การบริหารราชการ การป้องกันประเทศ การประกันสังคม	87.6	0.0	2.6	3.3	3.3	7.3	2.8	-	55.7	8.4	4.1	-	-	15. Public administration and defence; compulsory social security
16. การศึกษา	123.8	0.0	5.9	2.5	2.0	6.7	0.9	-	46.7	3.9	54.8	0.3	-	16. Education
17. กิจกรรมด้านสุขภาพและงานสังคมสงเคราะห์	97.7	0.3	9.2	3.5	3.2	16.3	4.6	-	31.5	23.0	5.9	0.2	-	17. Human health and social work activities
18. ศิลปะ นันทนาการ และนันทนาการ	19.3	0.1	2.2	5.6	3.7	4.7	0.9	-	1.6	0.3	0.1	-	-	18. Arts, entertainment and recreation
19. กิจกรรมบริการด้านอื่น ๆ	55.9	1.7	12.7	12.1	9.0	8.5	2.3	-	6.6	2.8	0.1	0.1	-	19. Other service activities
20. กิจกรรมการจ้างงานในครัวเรือนส่วนบุคคล การผลิตสินค้าและบริการที่ขึ้นเองเพื่อใช้ในครัวเรือน	25.3	3.9	9.1	6.1	1.5	3.5	0.1	-	-	0.8	-	0.2	-	20. Activities of households as employers; undifferentiated goods and services-producing activities of households for own use
21. กิจกรรมขององค์กรระหว่างประเทศ	0.7	-	-	-	-	-	-	-	0.5	-	-	0.2	-	21. Activities of extraterritorial organizations and bodies
22. ไม่ทราบ	-	-	-	-	-	-	-	-	-	-	-	-	-	22. Unknown

รวมอาชีพระยะสั้น / Including Short Course Vocational

ตารางที่ 5 จำนวนผู้จ้างทำ งานตามขั้นการศึกษาที่สำเร็จ อุตสาหกรรม เพศ และเขตการปกครอง ภาคเหนือ (ต่อ)

TABLE 5 EMPLOYED PERSONS BY LEVEL OF EDUCATIONAL ATTAINMENT, INDUSTRY, SEX AND AREA, NORTHERN REGION (Contd.)

อุตสาหกรรม	ในเขตเทศบาล MUNICIPAL AREA										INDUSTRY			
	รวม	ไม่มี การศึกษา	ต่ำกว่า ประถมศึกษา Less than Elementary	ประถมศึกษา ต่ำกว่า มัธยมศึกษา Lower Secondary	มัธยมศึกษาตอนปลาย Upper Secondary Level			อุดมศึกษา Higher Level		อื่นๆ / Others		ไม่ทราบ Unknown		
					None	Elementary	Secondary	Elementary	Academic				Vocational	Teacher Training
ยอดรวม	2,167.2	118.8	546.3	351.2	281.1	266.7	70.5	0.2	336.7	129.3	55.9	9.6	0.8	TOTAL
ชาย	1,138.9	52.7	276.8	191.1	169.4	148.6	43.8	0.1	159.7	71.7	19.2	4.9	0.8	MALE
1. เกษตรกรรม การป่าไม้ และการประมง	289.3	19.6	132.8	59.9	36.5	22.4	4.1	-	5.5	6.0	1.9	-	-	0.6 1. Agriculture, forestry and fishing
2. การทำเหมืองแร่ และเหมืองหิน	5.6	0.1	1.1	0.7	1.4	0.6	0.3	-	0.8	0.6	0.2	-	-	- 2. Mining and quarrying
3. การผลิต	133.6	7.8	26.7	23.5	19.2	24.2	8.0	-	12.5	10.0	0.5	1.2	-	- 3. Manufacturing
4. ไฟฟ้า ก๊าซ ไอน้ำและระบบปรับอากาศ	8.5	-	0.6	0.2	0.8	0.7	0.2	-	2.9	3.0	-	-	-	- 4. Electricity, gas, steam and air conditioning supply
5. การจัดหา การจัดการและการบำบัดน้ำเสีย ของเสีย และสิ่งปฏิกูล	5.8	-	1.5	0.8	1.0	0.6	0.3	-	0.2	1.2	0.2	-	-	- 5. Water supply; sewerage, waste management and remediation activities
6. การก่อสร้าง	141.2	12.2	38.6	39.6	24.3	11.0	5.2	-	5.6	3.1	0.1	1.6	-	- 6. Construction
7. การขนส่ง และการขนส่งทางบก การเช่ายานยนต์	219.7	5.9	39.0	30.6	44.0	36.1	9.7	-	33.9	17.7	1.4	1.3	-	- 7. Wholesale and retail trade; repair of motor vehicles and motorcycles
8. การขนส่ง และสถานที่เก็บสินค้า	37.9	1.8	6.0	6.8	8.6	6.7	1.2	-	1.6	5.2	-	0.1	-	- 8. Transportation and storage
9. ที่พักแรมและบริการด้านอาหาร	72.6	3.6	10.1	11.5	12.6	15.0	3.9	-	11.0	4.8	-	-	-	0.2 9. Accommodation and food service activities
10. ข้อมูลข่าวสารและการสื่อสาร	5.6	-	0.1	-	0.1	0.3	0.1	-	4.1	0.7	0.1	-	-	- 10. Information and communication
11. กิจกรรมทางการเงินและการประกันภัย	14.6	-	-	-	0.2	1.2	0.1	-	9.5	2.3	1.3	-	-	- 11. Financial and insurance activities
12. กิจกรรมอสังหาริมทรัพย์	4.8	-	1.3	0.1	1.0	1.2	-	-	0.3	1.1	-	-	-	- 12. Real estate activities
13. กิจกรรมทางวิชาชีพ วิทยาศาสตร์ และเทคนิค	9.0	-	0.7	0.1	0.6	0.7	-	-	4.7	2.0	-	0.1	-	- 13. Professional, scientific and technical activities
14. กิจกรรมการบริหารและการบริการสนับสนุน	18.2	1.4	4.0	2.9	1.1	4.4	0.5	-	2.8	1.1	-	-	-	- 14. Administrative and support service activities
15. การบริหารราชการ การป้องกันประเทศ การประกันสังคม	73.8	0.2	4.1	5.0	7.2	11.0	4.3	0.1	33.7	7.2	1.1	-	-	- 15. Public administration and defence; compulsory social security
16. การศึกษา	41.7	0.1	1.6	1.2	0.9	3.2	0.3	-	20.1	2.0	12.3	-	-	- 16. Education
17. กิจกรรมด้านสุขภาพและงานสังคมสงเคราะห์	18.4	-	0.6	0.7	3.4	3.6	2.0	-	5.8	1.9	0.1	0.4	-	- 17. Human health and social work activities
18. ศิลปะ ความบันเทิง และนันทนาการ	14.2	-	1.1	2.5	2.2	3.0	1.7	-	3.1	0.6	0.1	-	-	- 18. Arts, entertainment and recreation
19. กิจกรรมบริการด้านอื่น ๆ	22.9	-	6.6	4.1	4.2	2.7	2.1	-	1.8	1.5	-	-	-	- 19. Other service activities
20. กิจกรรมการจ้างงานในครัวเรือนส่วนบุคคล การผลิตสินค้าและบริการที่ขึ้นเองเพื่อใช้ในครัวเรือน	1.5	0.0	0.4	0.9	0.2	-	-	-	-	-	-	-	-	- 20. Activities of households as employers; undifferentiated goods and services-producing activities of households for own use
21. กิจกรรมขององค์การระหว่างประเทศ	0.2	-	-	-	-	-	-	-	-	-	-	0.2	-	- 21. Activities of extraterritorial organizations and bodies
22. ไม่ทราบ	-	-	-	-	-	-	-	-	-	-	-	-	-	- 22. Unknown

/ รวมอาชีพระยะสั้น / Including Short Course Vocational

ไตรมาสที่ 1/2558 : Quarter 1/2015

หน่วยเป็นพัน : in Thousands

ตารางที่ 5 จำนวนผู้มีงานทำ จำแนกตามขั้นการศึกษาที่สำเร็จ อุตสาหกรรม เพศ และเขตการปกครอง ภาคเหนือ (ต่อ)

TABLE 5 EMPLOYED PERSONS BY LEVEL OF EDUCATIONAL ATTAINMENT, INDUSTRY, SEX AND AREA, NORTHERN REGION (Contd.)

อุตสาหกรรม Industry	ในเขตเทศบาล MUNICIPAL AREA											INDUSTRY			
	รวม Total	ไม่มีการศึกษา None	ต่ำกว่า Elementary	ประถมศึกษา Less than	ประถมศึกษา Elementary	มัธยมศึกษา Lower Secondary	มัธยมศึกษาตอนปลาย Upper Secondary Level				อุดมศึกษา Higher Level		อื่นๆ Others	ไม่ทราบ Unknown	
							ไม่มี การศึกษาคือ None	ต่ำกว่า Elementary	ประถมศึกษา Less than	ประถมศึกษา Elementary	มัธยมศึกษา Lower Secondary				สายสามัญ General/Academic
หญิง	1028.3	66.1	269.5	160.1	111.7	118.1	26.6	0.1	176.9	57.6	36.7	4.7	-	FEMALE	
1. เกษตรกรรม ปลูกไม้ และ การประมง	226.8	25.0	106.8	58.5	15.7	13.9	1.6	0.1	2.3	1.7	1.3	-	-	- 1. Agriculture, forestry and fishing	
2. การทำเหมืองแร่ และ เหมืองหิน	1.0	-	0.4	0.3	0.2	-	-	-	0.1	-	-	-	-	- 2. Mining and quarrying	
3. การผลิต	1530.0	9.0	43.5	29.4	24.1	17.3	3.5	-	14.8	6.9	2.1	2.3	-	- 3. Manufacturing	
4. ไฟฟ้า ก๊าซ ไอน้ำ และระบบปรับอากาศ	1.5	-	-	-	-	-	-	-	0.6	0.8	-	-	-	- 4. Electricity, gas, steam and air conditioning supply	
5. การจัดการ และการบำบัดน้ำเสีย ของเสีย และ สิ่งมีชีวิตร	1.2	0.2	0.2	0.2	0.1	0.3	0.2	-	-	0.1	-	-	-	- 5. Water supply, sewerage, waste management and remediation activities	
6. การก่อสร้าง	24.5	2.8	10.3	5.8	1.6	1.5	0.6	-	1.5	0.3	-	-	-	- 6. Construction	
7. การขายส่ง และการขายปลีก การซ่อมยานยนต์	227.0	9.8	55.3	26.2	32.5	34.6	10.7	-	40.3	12.6	3.4	1.5	-	- 7. Wholesale and retail trade; repair of motor vehicles and motorcycles	
8. การขนส่ง และ สถานีขนส่ง	8.0	-	0.5	0.3	2.0	1.0	0.4	-	1.2	2.6	-	-	-	- 8. Transportation and storage	
9. ที่พักแรมและบริการด้านอาหาร	132.4	10.0	30.7	21.9	17.3	20.7	3.5	-	16.9	10.0	1.2	0.3	-	- 9. Accommodation and food service activities	
10. ซ่อมแซมยานยนต์ และการสื่อสาร	2.6	-	-	0.1	-	0.1	0.2	-	1.8	0.5	-	-	-	- 10. Information and communication	
11. กิจกรรมทางการเงินและการประกันภัย	16.1	-	0.1	0.6	0.6	2.1	0.4	-	11.0	1.0	0.5	-	-	- 11. Financial and insurance activities	
12. กิจกรรมอสังหาริมทรัพย์	7.5	-	1.3	0.1	0.9	1.8	-	-	2.6	0.4	0.5	-	-	- 12. Real estate activities	
13. กิจกรรมทางวิชาชีพ วิทยาศาสตร์ และ เทคโนโลยี	6.6	0.1	0.1	0.3	0.7	1.4	0.1	-	3.8	0.2	-	-	-	- 13. Professional, scientific and technical activities	
14. กิจกรรมการบริหารและการบริการสนับสนุน	13.6	4.2	2.0	0.6	1.6	2.6	-	-	2.1	0.5	-	-	-	- 14. Administrative and support service activities	
15. การบริหารราชการ การป้องกันประเทศ การประกันสังคม	44.1	0.0	1.5	1.7	1.7	2.4	1.1	-	30.8	3.2	1.6	-	-	- 15. Public administration and defence; compulsory social security	
16. การศึกษา	58.9	0.0	1.0	1.2	0.8	2.5	0.1	-	27.5	0.7	25.1	-	-	- 16. Education	
17. กิจกรรมด้านสุขภาพและงานสังคมสงเคราะห์	42.9	0.3	2.1	0.7	1.8	6.1	2.9	-	14.6	13.4	0.9	0.2	-	- 17. Human health and social work activities	
18. ศิลปะ ความบันเทิง และนันทนาการ	10.3	0.1	1.4	2.4	2.7	2.2	0.3	-	0.8	0.3	0.1	-	-	- 18. Arts, entertainment and recreation	
19. กิจกรรมบริการด้านอื่น ๆ	33.2	1.4	7.6	6.9	6.0	4.4	1.0	-	3.8	2.0	0.1	0.1	-	- 19. Other service activities	
20. กิจกรรมการจ้างงานในครัวเรือนส่วนบุคคล การผลิตสินค้าและบริการที่ขึ้นเองเพื่อใช้ในครัวเรือน	16.6	3.1	4.8	3.3	1.4	3.4	0.1	-	-	0.3	-	0.2	-	- 20. Activities of households as employers; undifferentiated goods and services-producing activities of households for own use	
21. กิจกรรมขององค์การระหว่างประเทศ	0.7	-	-	-	-	-	-	-	0.5	-	-	0.2	-	- 21. Activities of extraterritorial organizations and bodies	
22. ไม่ทราบ	-	-	-	-	-	-	-	-	-	-	-	-	-	- 22. Unknown	

1/ รวมอาชีพระยะสั้น 1/ Including Short Course Vocational

TABLE 5 EMPLOYED PERSONS BY LEVEL OF EDUCATIONAL ATTAINMENT, INDUSTRY, SEX AND AREA, NORTHERN REGION (Contd.)

อุตสาหกรรม Industry	รวม Total	มัธยมศึกษาตอนปลาย Upper Secondary Level										อุดมศึกษา Higher Level			INDUSTRY
		ไม่มี การศึกษา None Elementary	ต่ำกว่า ประถมศึกษา Less than Elementary	ประถมศึกษา Elementary	มัธยมศึกษา ตอนต้น Lower Secondary	สายสามัญ General/ Academic			สายวิชาชีพ Technical Education			อื่นๆ Others	ไม่ทราบ Unknown		
						ศึกษา ศึกษา Vocational	ศึกษา Teacher Training	ศึกษา Academic Training	ศึกษา Higher Technical Education	ศึกษา Teacher Training					
ยอดรวม	4,140.0	323.4	1,352.6	920.3	569.2	431.8	94.7	1.8	242.7	128.3	64.8	8.2	2.4	TOTAL	
ชาย	2,297.0	144.1	705.8	531.7	384.8	251.1	66.1	1.8	108.6	73.6	22.2	5.2	2.0	MALE	
1. เกษตรกรรม การป่าไม้ และการประมง	1,268.9	112.6	469.6	310.4	200.3	112.7	19.8	-	14.6	22.3	3.8	1.1	1.8	1. Agriculture, forestry and fishing	
2. การทำเหมืองแร่ และเหมืองหิน	10.9	0.1	2.0	3.8	0.9	0.7	0.4	-	0.6	2.5	-	-	-	- 2. Mining and quarrying	
3. การผลิต	167.7	8.1	47.6	40.0	33.0	17.3	7.2	0.4	5.5	6.3	1.1	1.2	-	- 3. Manufacturing	
4. ไฟฟ้า ก๊าซ ไอน้ำและระบบปรับอากาศ	8.5	-	1.2	1.7	0.7	1.2	2.1	-	1.2	0.3	-	-	-	- 4. Electricity, gas, steam and air conditioning supply	
5. การจัดหา การจัดการและการบำบัดน้ำเสีย ของเสีย และสิ่งปฏิกูล	3.5	0.2	1.5	0.5	-	0.6	0.7	-	-	-	-	-	-	- 5. Water supply; sewerage, waste management and remediation activities	
6. การก่อสร้าง	283.9	13.9	97.4	77.6	50.6	27.4	4.9	-	4.0	7.7	-	0.4	-	- 6. Construction	
7. การขายส่ง และการขายปลีก การซ่อมยานยนต์	248.8	4.9	42.9	57.7	52.9	38.5	14.1	1.4	17.4	15.4	1.4	2.2	-	- 7. Wholesale and retail trade; repair of motor vehicles and motorcycles	
8. การขนส่ง และสถานที่เก็บสินค้า	40.2	1.3	6.2	11.1	9.1	4.3	1.1	-	4.5	2.7	-	-	-	- 8. Transportation and storage	
9. ที่พักแรมและบริการด้านอาหาร	40.9	0.8	7.7	7.7	10.1	9.2	1.2	-	2.9	0.8	-	0.5	0.2	0.2 9. Accommodation and food service activities	
10. ข้อมูลข่าวสารและการสื่อสาร	3.4	-	0.2	-	0.5	-	-	-	2.7	-	-	-	-	- 10. Information and communication	
11. กิจกรรมทางการเงินและการประกันภัย	18.9	-	0.3	0.1	1.9	7.2	2.0	-	7.2	0.2	-	-	-	- 11. Financial and insurance activities	
12. กิจกรรมอสังหาริมทรัพย์	-	-	-	-	-	-	-	-	-	-	-	-	-	- 12. Real estate activities	
13. กิจกรรมทางวิชาชีพ วิทยาศาสตร์ และเทคนิค	6.7	0.1	1.5	-	1.4	1.9	0.9	-	0.9	-	-	-	-	- 13. Professional, scientific and technical activities	
14. กิจกรรมการบริโภครวมและการบริการสนับสนุน	8.7	-	2.5	3.3	0.5	1.4	0.5	-	0.5	-	-	-	-	- 14. Administrative and support service activities	
15. การบริหารราชการ การป้องกันประเทศ การประกันสังคม	97.7	0.8	11.4	11.1	15.4	17.5	7.3	-	25.4	7.7	1.1	-	-	- 15. Public administration and defence; compulsory social security	
16. การศึกษา	43.3	0.1	3.8	1.4	2.7	4.2	-	-	15.9	1.5	13.8	-	-	- 16. Education	
17. กิจกรรมด้านสุขภาพและงานสังคมสงเคราะห์	12.7	-	0.7	0.1	0.9	5.2	1.6	-	1.0	2.3	1.0	-	-	- 17. Human health and social work activities	
18. ศิลปะ ความบันเทิง และนันทนาการ	12.6	-	2.2	2.1	1.7	1.0	1.1	-	1.7	2.8	-	-	-	- 18. Arts, entertainment and recreation	
19. กิจกรรมบริการด้านอื่น ๆ	18.5	1.1	6.8	2.8	1.8	0.9	1.2	-	2.6	1.2	-	-	-	- 19. Other service activities	
20. กิจกรรมการจ้างงานในครัวเรือนส่วนบุคคล การผลิตสินค้าและบริการที่ทำขึ้นเองเพื่อใช้ในครัวเรือน	1.3	0.1	0.5	0.4	0.4	-	-	-	-	-	-	-	-	- 20. Activities of households as employers; undifferentiated goods and services-producing activities of households for own use	
21. กิจกรรมขององค์การระหว่างประเทศ	-	-	-	-	-	-	-	-	-	-	-	-	-	- 21. Activities of extraterritorial organizations and bodies	
22. ไม่ทราบ	-	-	-	-	-	-	-	-	-	-	-	-	-	- 22. Unknown	

รวมอาชีพระยะสั้น / Including Short Course Vocational

หน่วยเป็นพัน : in Thousands

TABLE 5 EMPLOYED PERSONS BY LEVEL OF EDUCATIONAL ATTAINMENT, INDUSTRY, SEX AND AREA, NORTHERN REGION (Contd.)

อุตสาหกรรม Industry	รวม Total	ไม่มี การศึกษา None	ต่ำกว่า ประถมศึกษา Less than Elementary	ประถมศึกษา Elementary	มัธยมศึกษา Secondary	มัธยมศึกษาตอนปลาย Upper Secondary Level				อุดมศึกษา Higher Level		ไม่ทราบ Others	/	/	INDUSTRY
						มัธยมศึกษา Lower Secondary	สายสามัญ General/ Academic	สายอาชีพ- ศึกษา Vocational	สายวิชา- การศึกษา Teacher Training	สายวิชา- การศึกษา Higher Technical Education	สายวิชาชีพ Teacher Training				
หญิง	1,843.0	179.3	646.8	388.6	184.4	180.7	28.5	-	134.1	54.7	42.5	2.9	0.5	FEEMALE	
1. เกษตรกรรม การป่าไม้ และการประมง	953.9	136.1	416.0	232.9	86.6	57.1	6.7	-	8.9	8.6	0.3	0.3	0.5	1. Agriculture, forestry and fishing	
2. การทำเหมืองแร่ และเหมืองหิน	0.9	-	-	-	-	0.3	-	-	-	0.5	-	-	-	2. Mining and quarrying	
3. การผลิต	207.9	20.7	73.1	44.4	29.1	25.8	2.9	-	6.9	3.8	0.2	1.1	1.1	3. Manufacturing	
4. ไฟฟ้า ก๊าซ ไอน้ำและระบบปรับอากาศ	1.8	-	-	-	-	-	-	-	1.4	0.4	-	-	-	4. Electricity, gas, steam and air conditioning supply	
5. การจัดการและการบำบัดน้ำเสีย ของเสีย และสิ่งปฏิกูล	2.7	-	0.9	-	0.5	0.1	0.1	-	0.7	0.3	-	-	-	5. Water supply; sewerage, waste management and remediation activities	
6. การก่อสร้าง	57.6	3.8	24.9	18.0	4.9	4.5	0.3	-	1.0	0.2	-	-	-	6. Construction	
7. การขนส่ง และการขนส่งทางบก การซ่อมยานยนต์	257.9	11.6	70.1	46.2	34.7	45.1	10.3	-	24.9	13.1	1.2	0.8	0.8	7. Wholesale and retail trade; repair of motor vehicles and motorcycles	
8. การขนส่ง และสถานที่เก็บสินค้า	3.3	-	-	1.1	0.5	1.0	-	-	0.5	0.3	-	-	-	8. Transportation and storage	
9. ที่พักแรมและบริการด้านอาหาร	108.3	5.1	31.6	22.9	15.7	15.6	1.3	-	10.5	4.3	1.0	0.4	0.4	9. Accommodation and food service activities	
10. ข้อมูลข่าวสารและการสื่อสาร	0.8	-	0.2	-	-	-	-	-	-	0.6	-	-	-	10. Information and communication	
11. กิจกรรมทางการเงินและการประกันภัย	23.3	-	0.5	1.9	1.8	2.6	0.6	-	11.2	2.1	2.6	-	-	11. Financial and insurance activities	
12. กิจกรรมอสังหาริมทรัพย์	1.3	-	0.5	0.8	-	-	-	-	-	-	-	-	-	12. Real estate activities	
13. กิจกรรมทางวิชาชีพ วิทยาศาสตร์ และเทคนิค	8.4	0.3	1.7	1.4	-	1.3	-	-	3.5	0.3	-	-	-	13. Professional, scientific and technical activities	
14. กิจกรรมการบริหารและการบริการสนับสนุน	11.4	0.6	4.0	2.2	2.2	1.1	0.3	-	-	1.0	-	-	-	14. Administrative and support service activities	
15. การบริหารราชการ การป้องกันประเทศ การประกันสังคม	43.5	-	1.1	1.6	1.6	4.9	1.8	-	24.9	5.2	2.5	-	-	15. Public administration and defence; compulsory social security	
16. การศึกษา	64.9	-	5.0	1.3	1.2	4.3	0.7	-	19.2	3.2	29.7	0.3	0.3	16. Education	
17. กิจกรรมด้านสุขภาพและงานสังคมสงเคราะห์	54.8	-	7.1	2.8	1.4	10.3	1.7	-	16.9	9.7	5.0	-	-	17. Human health and social work activities	
18. ศิลปะ ความบันเทิง และนันทนาการ	9.0	-	0.8	3.2	1.0	2.5	0.6	-	0.8	-	-	-	-	18. Arts, entertainment and recreation	
19. กิจกรรมบริการด้านอื่น ๆ	22.7	0.4	5.1	5.2	3.0	4.1	1.3	-	2.9	0.8	-	-	-	19. Other service activities	
20. กิจกรรมการจ้างงานไม่ครบถ้วนส่วนบุคคล การผลิตสินค้าและบริการที่ตัวเองเพื่อใช้ในครัวเรือน	8.7	0.8	4.3	2.8	0.2	0.2	-	-	-	0.5	-	-	-	20. Activities of households as employers; undifferentiated goods and services-producing activities of households for own use	
21. กิจกรรมขององค์กรระหว่างประเทศ	-	-	-	-	-	-	-	-	-	-	-	-	-	21. Activities of extraterritorial organizations and bodies	
22. ไม่ทราบ	-	-	-	-	-	-	-	-	-	-	-	-	-	22. Unknown	

/ รวมอาชีพระยะสั้น / Including Short Course Vocational

ตารางที่ 6 จำนวนผู้มีงานทำ จำแนกตามสถานภาพทำงาน อาชีพ ภาคเหนือ

TABLE 6 EMPLOYED PERSONS BY WORK STATUS, OCCUPATION, NORTHERN REGION

ไตรมาสที่ 1/2558 : Quarter 1/2015

หน่วยเป็นพัน : In Thousands

อาชีพ	สถานภาพการทำงาน Work Status						การรวมกลุ่ม Members of Producers' Cooperatives	OCCUPATION
	นายจ้าง Employer	ลูกจ้างรัฐบาล Government Employee	ลูกจ้างเอกชน Private Employee	ทำงานส่วนตัว Own Account Worker	ช่วยธุรกิจ ครอบครัว Unpaid Family Worker	TOTAL		
ยอดรวม	144.4	623.4	1,892.3	2,277.6	1,366.3	3.3	TOTAL	
1. ผู้จัดการ ข้าราชการระดับอาวุโส และผู้บัญญัติกฎหมาย	48.4	59.5	20.7	16.4	7.8	0.1	1. managers, senior officials and Legislators	
2. ผู้ประกอบวิชาชีพด้านต่างๆ	2.1	210.8	49.4	15.0	1.2	0.1	2. Professionals	
3. เจ้าหน้าที่เทคนิคและผู้ประกอบวิชาชีพ ที่เกี่ยวข้องกับด้านต่างๆ	4.2	76.4	52.6	28.0	9.1	-	3. Technicians and associate professionals	
4. เสมียน	0.5	76.7	81.9	4.2	5.8	0.2	4. Clerks	
5. พนักงานบริการและผู้จำหน่ายสินค้า	30.2	88.2	234.3	502.9	255.5	0.5	5. Service workers and sell goods	
6. ผู้ปฏิบัติงานที่มีฝีมือในด้านการเกษตร ป่าไม้ และประมง	13.9	14.4	46.8	1,318.7	955.8	-	6. Skilled agricultural forest and fishery workers	
7. ช่างฝีมือ และผู้ปฏิบัติงานที่เกี่ยวข้อง	38.8	22.4	440.8	245.9	79.0	2.1	7. Craft and associate professionals	
8. ผู้ควบคุมเครื่องจักรโรงงานและเครื่องจักร และผู้ปฏิบัติงานด้านการประกอบ	4.9	32.6	248.9	76.9	9.3	0.3	8. Plant and machine controlors and assemblers	
9. ผู้ประกอบอาชีพงานพื้นฐาน	1.5	42.4	716.9	69.6	42.8	-	9. Elementary occupations	
10. คนงานซึ่งมิได้จำแนกไว้ในหมวดอื่น	-	-	-	-	-	-	10. Workers not classifiable by occupation	

ตารางที่ 6 จำนวนผู้มีงานทำ จำแนกตามสถานภาพทำงาน อาชีพ และเพศ ภาคเหนือ

TABLE 6 EMPLOYED PERSONS BY WORK STATUS, OCCUPATION AND SEX, NORTHERN REGION

ไตรมาสที่ 1/2558 : Quarter 1/2015

หน่วยเป็นพัน : in Thousands

อาชีพ	สถานภาพการทำงาน Work Status										OCCUPATION		
	รวม	นายจ้าง	ลูกจ้างรัฐบาล	ลูกจ้างเอกชน	ทำงานส่วนตัว	ช่วยธุรกิจครอบครัว	การรวมกลุ่ม	Employer	Government Employee	Private Employee		Own Account Worker	Unpaid Family Worker
ชาย	3,435.9	107.2	330.7	1,092.4	1,440.4	465.2	-						MALE
1. ผู้จัดการ ข้าราชการระดับอาวุโส และผู้บังคับบัญชา	109.7	38.3	47.8	11.9	8.7	3.1	-						1. managers, senior officials and Legislators
2. ผู้ประกอบวิชาชีพด้านต่างๆ	101.0	0.8	69.9	21.1	8.5	0.7	-						2. Professionals
3. เจ้าหน้าที่เทคนิคและผู้ประกอบวิชาชีพที่เกี่ยวข้องกับด้านต่างๆ	90.1	4.1	43.2	26.9	14.7	1.3	-						3. Technicians and associate professionals
4. เสมียน	46.2	0.4	22.2	21.2	1.0	1.3	-						4. Clerks
5. พนักงานบริการและผู้จำหน่ายสินค้า	441.1	13.7	62.0	90.7	164.3	110.3	-						5. Service workers and sell goods
6. ผู้ปฏิบัติงานที่มีฝีมือในด้านการเกษตร ป่าไม้ และประมง	1,352.8	10.4	10.5	28.9	1,003.0	300.1	-						6. Skilled agricultural forest and fishery workers
7. ช่างฝีมือ และผู้ปฏิบัติงานที่เกี่ยวข้อง	584.5	34.0	21.6	360.1	137.8	31.1	-						7. Craft and associate professionals
8. ผู้ควบคุมเครื่องจักรโรงงานและเครื่องจักร และผู้ปฏิบัติงานด้านการประกอบ	277.7	4.3	31.3	175.9	61.5	4.8	-						8. Plant and machine controllers and assemblers
9. ผู้ประกอบอาชีพงานพื้นฐาน	432.7	1.2	22.2	355.8	40.9	12.7	-						9. Elementary occupations
10. คนงานซึ่งมีตำแหน่งใหม่	-	-	-	-	-	-	-						10. Workers not classifiable by occupation
หญิง	2,871.3	37.2	292.8	799.9	837.2	901.1	3.3						TOTAL
1. ผู้จัดการ ข้าราชการระดับอาวุโส และผู้บังคับบัญชา	43.2	10.1	11.8	8.8	7.8	4.8	0.1						1. managers, senior officials and Legislators
2. ผู้ประกอบวิชาชีพด้านต่างๆ	177.6	1.3	140.9	28.3	6.5	0.5	0.1						2. Professionals
3. เจ้าหน้าที่เทคนิคและผู้ประกอบวิชาชีพที่เกี่ยวข้องกับด้านต่างๆ	80.1	0.1	33.2	25.7	13.3	7.8	-						3. Technicians and associate professionals
4. เสมียน	123.0	0.0	54.5	60.7	3.1	4.5	0.2						4. Clerks
5. พนักงานบริการและผู้จำหน่ายสินค้า	670.4	16.5	26.2	143.5	338.6	145.2	0.5						5. Service workers and sell goods
6. ผู้ปฏิบัติงานที่มีฝีมือในด้านการเกษตร ป่าไม้ และประมง	996.8	3.6	3.9	18.0	315.7	655.8	-						6. Skilled agricultural forest and fishery workers
7. ช่างฝีมือ และผู้ปฏิบัติงานที่เกี่ยวข้อง	244.4	4.8	0.8	80.7	108.1	48.0	2.1						7. Craft and associate professionals
8. ผู้ควบคุมเครื่องจักรโรงงานและเครื่องจักร และผู้ปฏิบัติงานด้านการประกอบ	95.2	0.7	1.3	73.1	15.4	4.5	0.3						8. Plant and machine controllers and assemblers
9. ผู้ประกอบอาชีพงานพื้นฐาน	440.5	0.3	20.2	361.1	28.8	30.1	-						9. Elementary occupations
10. คนงานซึ่งมีตำแหน่งใหม่	-	-	-	-	-	-	-						10. Workers not classifiable by occupation

ตารางที่ 6 จำนวนผู้มีงานทำ จำแนกตามสถานภาพทำงาน อาชีพ เพศ และเขตการปกครอง ภาคเหนือ (ต่อ)
TABLE 6 EMPLOYED PERSONS BY WORK STATUS, OCCUPATION, SEX AND AREA, NORTHERN REGION (Contd.)

ไตรมาสที่ 1/2558 : Quarter 1/2015

ในเขตเทศบาล MUNICIPAL AREA

หน่วยเป็นพัน : In Thousands

อาชีพ	สถานภาพการทำงาน Work Status							OCCUPATION
	รวม	นายจ้าง	ลูกจ้างรัฐบาล	ลูกจ้างเอกชน	ทำงานส่วนตัว	ช่วยธุรกิจครอบครัว	การรวมกลุ่ม	
	Total	Employer	Government Employee	Private Employee	Own Account Worker	Unpaid Family Worker	Producers' Cooperatives	
ยอดรวม	2,167.2	77.3	283.6	734.2	719.5	351.5	1.1	TOTAL
ชาย	1,138.9	54.7	150.5	395.9	423.9	113.9	-	MALE
1. ผู้จัดการ ข้าราชการระดับอาวุโส	51.8	19.8	18.1	8.0	5.2	0.7	-	1. managers, senior officials
และผู้บัญชาการ								and Legislators
2. ผู้ประกอบวิชาชีพด้านต่างๆ	53.1	0.4	35.6	11.0	5.5	0.7	-	2. Professionals
3. เจ้าหน้าที่เทคนิคและผู้ประกอบวิชาชีพที่เกี่ยวข้องกับด้านต่างๆ	57.6	3.2	25.1	16.4	12.0	1.0	-	3. Technicians and associate professionals
4. เสมียน	25.9	0.4	13.9	10.6	0.6	0.3	-	4. Clerks
5. พนักงานบริการและผู้จำหน่ายสินค้า	226.9	8.5	28.1	47.6	87.6	55.2	-	5. Service workers and sell goods
6. ผู้ปฏิบัติงานที่มีฝีมือด้านการเกษตร ป่าไม้ และประมง	252.5	3.2	2.1	5.5	207.5	34.3	-	6. Skilled agricultural forest and fishery workers
7. ช่างฝีมือ และผู้ปฏิบัติงานที่เกี่ยวข้อง	225.7	17.0	9.2	125.9	62.4	11.3	-	7. Craft and associate professionals
8. ผู้ควบคุมเครื่องจักรโรงงานและเครื่องจักรและผู้ปฏิบัติงานด้านการประกอบ	103.1	1.6	11.6	63.5	25.4	1.0	-	8. Plant and machine controllers and assemblers
9. ผู้ประกอบอาชีพทางพื้นฐาน	142.2	0.7	6.8	107.3	17.9	9.5	-	9. Elementary occupations
10. คนงานซึ่งมิได้จำแนกไว้ในหมวดอื่น	-	-	-	-	-	-	-	10. Workers not classifiable by occupation

ตารางที่ 6 จำนวนผู้มีงานทำ จำแนกตามสถานภาพทำงาน อาชีพ เพศ และเขตการปกครอง ภาคเหนือ (ต่อ)
TABLE 6 EMPLOYED PERSONS BY WORK STATUS, OCCUPATION, SEX AND AREA, NORTHERN REGION (Contd.)

ไตรมาสที่ 1/2558 : Quarter 1/2015

ในเขตเทศบาล MUNICIPAL AREA

หน่วยเป็นพัน : In Thousands

อาชีพ	สถานภาพการทำงาน Work Status							OCCUPATION
	รวม	นายจ้าง	ลูกจ้างรัฐบาล	ลูกจ้างเอกชน	ทำงานส่วนตัว	ช่วยธุรกิจครอบครัว	การรวมกลุ่ม	
	Total	Employer	Government Employee	Private Employee	Own Account Worker	Unpaid Family Worker	Members of Producers' Cooperatives	
หญิง	1,028.3	22.6	133.0	338.3	295.6	237.6	1.1	TOTAL
1. ผู้จัดการ ข้าราชการระดับอาวุโส และผู้บริหารกฎหมาย	28.2	6.5	6.6	8.1	2.2	4.8	-	1. managers, senior officials and Legislators
2. ผู้ประกอบวิชาชีพด้านต่างๆ	91.5	0.3	69.1	17.1	4.4	0.5	0.1	2. Professionals
3. เจ้าหน้าที่เทคนิคและผู้ประกอบวิชาชีพที่เกี่ยวข้องกับด้านต่างๆ	41.0	0.1	16.4	14.1	6.0	4.5	-	3. Technicians and associate professionals
4. เสมียน	61.7	0.0	25.6	31.0	2.2	2.6	0.2	4. Clerks
5. พนักงานบริการและผู้จำหน่ายสินค้า	327.2	12.7	7.6	72.3	158.7	75.6	0.3	5. Service workers and sell goods
6. ผู้ปฏิบัติงานที่มีฝีมือในด้านการเกษตร ป่าไม้ และประมง	187.3	1.4	0.2	3.5	62.8	119.5	-	6. Skilled agricultural forest and fishery workers
7. ช่างฝีมือ และผู้ปฏิบัติงานที่เกี่ยวข้อง	99.0	1.2	0.5	39.7	38.2	18.9	0.5	7. Craft and associate professionals
8. ผู้ควบคุมเครื่องจักรโรงงานและเครื่องจักรและผู้ปฏิบัติงานด้านการประกอบ	42.3	0.3	0.5	32.4	7.8	1.4	-	8. Plant and machine controllers and assemblers
9. ผู้ประกอบอาชีพพื้นฐาน	150.1	0.1	6.6	120.2	13.5	9.8	-	9. Elementary occupations
10. คนงานซึ่งมิได้จำแนกไว้ในหมวดอื่น	-	-	-	-	-	-	-	10. Workers not classifiable by occupation

ตารางที่ 6 จำนวนผู้มีงานทำ จำแนกตามสถานภาพทำงาน อาชีพ เพศ และเขตการปกครอง ภาคเหนือ (ต่อ)
TABLE 6 EMPLOYED PERSONS BY WORK STATUS, OCCUPATION, SEX AND AREA, NORTHERN REGION (Contd.)

ไตรมาสที่ 1/2558 : Quarter 1/2015

นอกเขตเทศบาล NON-MUNICIPAL AREA

หน่วยเป็นพัน : In Thousands

อาชีพ	สถานภาพการทำงาน Work Status							การรวมกลุ่ม Members of Producers' Cooperatives	OCCUPATION
	รวม	นายจ้าง Employer	ลูกจ้างรัฐบาล Government Employee	ลูกจ้างเอกชน Private Employee	ทำงานส่วนตัว Own Account Worker	ช่วยธุรกิจ ครอบครัว Unpaid Family Worker			
ยอธรรม	4,140.0	67.1	339.8	1,158.1	1,558.1	1,014.8	2.1	TOTAL	
ชาย	2,297.0	52.5	180.1	696.5	1,016.5	351.4	-	MALE	
1. ผู้จัดการ ข้าราชกรระดับอาวุโส และผู้บัญชาการหน่วย	57.9	18.6	29.6	3.9	3.4	2.4	-	1. managers, senior officials and Legislators	
2. ผู้ประกอบวิชาชีพด้านต่างๆ	47.9	0.4	34.3	10.1	3.1	-	-	2. Professionals	
3. เจ้าหน้าที่เทคนิคและผู้ประกอบวิชาชีพ ที่เกี่ยวข้องกับด้านต่างๆ	32.5	1.0	18.1	10.5	2.7	0.3	-	3. Technicians and associate professionals	
4. เสมียน	20.3	-	8.3	10.6	0.4	1.0	-	4. Clerks	
5. พนักงานบริการและผู้จำหน่ายสินค้า	214.2	5.3	33.9	43.1	76.8	55.2	-	5. Service workers and sell goods	
6. ผู้ปฏิบัติงานที่มีฝีมือด้านการเกษตร ป่าไม้ และประมง	1,100.2	7.2	8.4	23.3	795.6	265.8	-	6. Skilled agricultural forest and fishery workers	
7. ช่างฝีมือ และผู้ปฏิบัติงานที่เกี่ยวข้อง	358.8	16.9	12.4	234.3	75.5	19.7	-	7. Craft and associate professionals	
8. ผู้ควบคุมเครื่องจักรโรงงานและเครื่องจักร และผู้ปฏิบัติงานด้านการประกอบ	174.6	2.7	19.7	112.3	36.1	3.8	-	8. Plant and machine controlers and assemblers	
9. ผู้ประกอบอาชีพงานพื้นฐาน	290.6	0.5	15.4	248.5	22.9	3.2	-	9. Elementary occupations	
10. คนงานซึ่งมิได้จำแนกไว้ในหมวดอื่น	-	-	-	-	-	-	-	10. Workers not classifiable by occupation	

ตารางที่ 7 จำนวนผู้จ้างทำ งาน สถานะตามสภาพทำงาน อุตสาหกรรม และเพศ ภาคเหนือ
TABLE 7 EMPLOYED PERSONS BY WORK STATUS, INDUSTRY AND SEX, NORTHERN REGION

หน่วยนับ : In Thousands

อุตสาหกรรม	สถานภาพการทำงาน Work Status						อุตสาหกรรม Members of Producers' Cooperatives	INDUSTRY
	รวม Total	นายจ้าง Employer	ลูกจ้างรัฐบาล Government Employee	ลูกจ้างเอกชน Private Employee	ทำงานส่วนตัว Own Account Worker	ช่วยธุรกิจ ครอบครัว Unpaid Family Worker		
								MALE
1 เกษตรกรรม การป่าไม้ และการประมง	3,435.9	107.2	330.7	1,092.4	1,440.4	465.2	-	1. Agriculture, forestry and fishing
2. การทำเหมืองแร่ และเหมืองหิน	1,558.2	11.6	2.7	227.8	1,011.6	304.6	-	2. Mining and quarrying
3. การผลิต	301.3	17.1	1.4	172.6	82.6	27.7	-	3. Manufacturing
4. ไฟฟ้า ก๊าซ ไอน้ำ และระบบปรับอากาศ	16.9	-	15.3	1.6	-	-	-	4. Electricity, gas, steam and air conditioning supply
5. การจัดหาน้ำ การจัดการและการบำบัดน้ำเสีย ของเสีย และสิ่งมีค่า	9.2	0.7	5.3	0.9	1.7	0.6	-	5. Water supply, sewerage, waste management and remediation activities
6. การก่อสร้าง	425.1	40.5	-	346.6	31.6	6.4	-	6. Construction
7. การขายส่ง และการขายปลีก การซ่อมยานยนต์	468.4	26.8	-	182.7	173.8	85.1	-	7. Wholesale and retail trade; repair of motor vehicles and motorcycles
8. การขนส่ง และสถานที่ให้บริการ	78.1	1.1	7.4	26.4	42.1	1.1	-	8. Transportation and storage
9. ที่พักรวมและบริการด้านอาหาร	113.6	4.6	0.3	35.4	38.3	34.9	-	9. Accommodation and food service activities
10. ข้อมูลข่าวสารและการสื่อสาร	8.9	0.4	2.1	3.5	2.9	0.1	-	10. Information and communication
11. กิจกรรมทางการเงินและการประกันภัย	33.6	-	11.4	21.3	0.9	-	-	11. Financial and insurance activities
12. กิจกรรมอสังหาริมทรัพย์	4.8	0.1	-	2.7	2.0	-	-	12. Real estate activities
13. กิจกรรมทางวิชาชีพ วิทยาศาสตร์ และเทคนิค	15.7	0.3	3.3	3.6	7.9	0.5	-	13. Professional, scientific and technical activities
14. กิจกรรมการบริหารและการบริการสนับสนุน	26.9	2.5	0.3	19.4	4.1	0.7	-	14. Administrative and support service activities
15. การบริหารราชการ การป้องกันประเทศ การประกันสังคม	171.5	-	171.5	-	-	-	-	15. Public administration and defence; compulsory social security
16. การศึกษา	85.0	0.2	79.3	5.2	0.1	0.2	-	16. Education
17. กิจกรรมด้านสุขภาพและงานสังคมสงเคราะห์	31.1	-	26.3	4.0	0.8	0.1	-	17. Human health and social work activities
18. ศิลปะ ความบันเทิง และนันทนาการ	26.7	0.8	2.8	11.0	10.3	1.8	-	18. Arts, entertainment and recreation
19. กิจกรรมบริการด้านอื่น ๆ	41.4	0.3	0.3	9.8	29.7	1.3	-	19. Other service activities
20. กิจกรรมการจ้างงานในครัวเรือนส่วนบุคคล การผลิตสินค้าและบริการที่ขึ้นเองเพื่อใช้ในครัวเรือน	2.8	-	-	2.8	-	-	-	20. Activities of households as employers; undifferentiated goods and services-producing activities of households for own use
21. กิจกรรมขององค์กรระหว่างประเทศ	0.2	-	-	0.2	-	-	-	21. Activities of extraterritorial organizations and bodies
22. ไม่ทราบ	-	-	-	-	-	-	-	22. Unknown
	2,871.3	37.2	292.8	799.9	837.2	901.1	3.3	FEMALE
1 เกษตรกรรม การป่าไม้ และการประมง	1,180.7	3.8	1.2	205.3	316.4	654.1	-	1. Agriculture, forestry and fishing
2. การทำเหมืองแร่ และเหมืองหิน	1.8	-	0.5	1.2	-	0.1	-	2. Mining and quarrying
3. การผลิต	360.8	5.5	1.5	179.5	119.7	52.3	2.4	3. Manufacturing
4. ไฟฟ้า ก๊าซ ไอน้ำ และระบบปรับอากาศ	3.2	-	3.2	-	-	-	-	4. Electricity, gas, steam and air conditioning supply
5. การจัดหาน้ำ การจัดการและการบำบัดน้ำเสีย ของเสีย และสิ่งมีค่า	3.9	-	2.9	0.3	0.2	0.5	-	5. Water supply, sewerage, waste management and remediation activities
6. การก่อสร้าง	82.1	2.7	-	66.0	0.9	12.6	-	6. Construction
7. การขายส่ง และการขายปลีก การซ่อมยานยนต์	484.9	11.1	0.2	135.5	207.7	130.0	0.4	7. Wholesale and retail trade; repair of motor vehicles and motorcycles
8. การขนส่ง และสถานที่ให้บริการ	11.3	-	0.5	5.8	3.6	1.5	-	8. Transportation and storage
9. ที่พักรวมและบริการด้านอาหาร	240.7	9.5	0.1	68.6	121.6	40.9	-	9. Accommodation and food service activities
10. ข้อมูลข่าวสารและการสื่อสาร	3.4	-	1.7	0.9	0.3	0.5	-	10. Information and communication
11. กิจกรรมทางการเงินและการประกันภัย	39.4	-	8.0	28.6	2.2	0.1	0.5	11. Financial and insurance activities
12. กิจกรรมอสังหาริมทรัพย์	8.9	0.4	-	5.7	2.8	0.1	-	12. Real estate activities
13. กิจกรรมทางวิชาชีพ วิทยาศาสตร์ และเทคนิค	15.0	1.2	3.8	5.5	3.3	1.2	-	13. Professional, scientific and technical activities
14. กิจกรรมการบริหารและการบริการสนับสนุน	25.0	0.0	0.4	20.9	2.9	0.7	-	14. Administrative and support service activities
15. การบริหารราชการ การป้องกันประเทศ การประกันสังคม	87.6	-	87.6	-	-	-	-	15. Public administration and defence; compulsory social security
16. การศึกษา	123.8	0.5	103.3	19.3	0.7	-	-	16. Education
17. กิจกรรมด้านสุขภาพและงานสังคมสงเคราะห์	97.7	0.3	76.2	13.1	7.6	0.6	-	17. Human health and social work activities
18. ศิลปะ ความบันเทิง และนันทนาการ	19.3	1.8	1.6	6.8	6.6	2.5	-	18. Arts, entertainment and recreation
19. กิจกรรมบริการด้านอื่น ๆ	55.9	0.5	-	11.1	40.8	3.4	-	19. Other service activities
20. กิจกรรมการจ้างงานในครัวเรือนส่วนบุคคล การผลิตสินค้าและบริการที่ขึ้นเองเพื่อใช้ในครัวเรือน	25.3	-	-	25.3	-	-	-	20. Activities of households as employers; undifferentiated goods and services-producing activities of households for own use
21. กิจกรรมขององค์กรระหว่างประเทศ	0.7	-	-	0.7	-	-	-	21. Activities of extraterritorial organizations and bodies
22. ไม่ทราบ	-	-	-	-	-	-	-	22. Unknown

ตารางที่ 7 จำนวนผู้มีงานทำ จำแนกตามสถานภาพทำงาน อุตสาหกรรม เพศ และเขตการปกครอง ภาคเหนือ (ต่อ)
TABLE 7 EMPLOYED PERSONS BY WORK STATUS, INDUSTRY, SEX AND AREA, NORTHERN REGION (Contd.)

อุตสาหกรรม	ในเขตเทศบาล MUNICIPAL AREA										INDUSTRY
	สถานภาพการทำงาน Work Status										
	นายจ้าง	ลูกจ้างรัฐบาล	ลูกจ้างเอกชน	Own Account	Unpaid	Family	Worker	Members of	Producers'	Cooperatives	
รวม	Employer	Government	Private	Employee	Worker	Worker	Worker	Cooperatives	Members of	Producers'	Cooperatives
หญิง	1,028.3	22.6	133.0	338.3	295.6	237.6	1.1				FEMALE
1. เกษตรกรรม การป่าไม้ และการประมง	226.8	0.5	0.2	44.3	62.7	119.1	-				1. Agriculture, forestry and fishing
2. การทำเหมืองแร่ และเหมืองหิน	1.0	-	-	0.9	-	0.1	-				2. Mining and quarrying
3. การผลิต	153.0	1.8	1.2	83.1	43.3	23.0	0.5				3. Manufacturing
4. ไฟฟ้า ก๊าซ ไอน้ำและระบบปรับอากาศ	1.5	-	1.5	-	-	-	-				4. Electricity, gas, steam and air conditioning supply
5. การจัดหา น้ำ การจัดการและการบำบัดน้ำเสีย	1.2	-	0.5	0.3	0.2	0.3	-				5. Water supply; sewerage, waste management and remediation activities
6. การก่อสร้าง	24.5	0.7	-	19.6	0.2	3.9	-				6. Construction
7. การขายส่ง และการขายปลีก การซ่อมยานยนต์	227.0	9.1	0.2	67.6	90.0	59.9	0.3				7. Wholesale and retail trade; repair of motor vehicles and motorcycles
8. การขนส่ง และสถานที่เก็บสินค้า	8.0	-	0.5	5.3	1.8	0.4	-				8. Transportation and storage
9. ที่พักแรมและบริการด้านอาหาร	132.4	7.7	0.1	41.3	57.1	26.2	-				9. Accommodation and food service activities
10. ข้อมูลข่าวสารและการสื่อสาร	2.6	-	1.0	0.8	0.3	0.5	-				10. Information and communication
11. กิจกรรมทางการเงินและการประกันภัย	16.1	-	3.7	11.3	0.6	0.1	0.3				11. Financial and insurance activities
12. กิจกรรมอสังหาริมทรัพย์	7.5	0.4	-	4.8	2.3	0.1	-				12. Real estate activities
13. กิจกรรมทางวิชาชีพ วิทยาศาสตร์ และเทคนิค	6.6	-	0.9	4.1	1.4	0.2	-				13. Professional, scientific and technical activities
14. กิจกรรมการบริหารและการสนับสนุน	13.6	0.0	0.4	10.1	2.6	0.5	-				14. Administrative and support service activities
15. การบริหารราชการ การป้องกันประเทศ	44.1	-	44.1	-	-	-	-				15. Public administration and defence; compulsory social security
16. การศึกษา	58.9	0.5	47.5	10.1	0.7	-	-				16. Education
17. กิจกรรมด้านสุขภาพและงานสังคมสงเคราะห์	42.9	0.3	31.2	8.0	3.4	0.1	-				17. Human health and social work activities
18. ศิลปะ ความบันเทิง และนันทนาการ	10.3	1.3	0.1	3.5	4.8	0.7	-				18. Arts, entertainment and recreation
19. กิจกรรมบริการด้านอื่น ๆ	33.2	0.3	-	6.2	24.2	2.4	-				19. Other service activities
20. กิจกรรมการจ้างงานในครัวเรือนส่วนบุคคล	16.6	-	-	16.6	-	-	-				20. Activities of households as employers; undifferentiated goods and services-producing activities of households for own use
การผลิตสินค้าและบริการที่ขึ้นเองเพื่อใช้ครัวเรือน	0.7	-	-	0.7	-	-	-				21. Activities of extraterritorial organizations and bodies
21. กิจกรรมขององค์กรระหว่างประเทศ	-	-	-	-	-	-	-				22. Unknown
22. ไม่ทราบ	-	-	-	-	-	-	-				

ไตรมาสที่ 1/2558 : Quarter 1/2015

หน่วยเป็นพัน : in Thousands

ตารางที่ 7 จำนวนผู้มีงานทำ จำแนกตามสถานภาพทำงาน อุตสาหกรรม เพศ และเขตการปกครอง ภาคเหนือ (ต่อ)
TABLE 7 EMPLOYED PERSONS BY WORK STATUS, INDUSTRY, SEX AND AREA, NORTHERN REGION (Contd.)

อุตสาหกรรม	สถานภาพการทำงาน Work Status							INDUSTRY
	นายจ้าง	ลูกจ้างรัฐบาล	ลูกจ้างเอกชน	ทำงานส่วนตัว	ช่วยธุรกิจครอบครัว	การรวมกลุ่ม		
	Employer	Government Employee	Private Employee	Own Account Worker	Unpaid Family Worker	Members of Producers' Cooperatives		
รวม	Total	Employer	Government Employee	Private Employee	Own Account Worker	Unpaid Family Worker	Members of Producers' Cooperatives	
ยอดรวม	4,140.0	67.1	339.8	1,158.1	1,558.1	1,014.8	2.1	TOTAL
ชาย	2,297.0	52.5	180.1	696.5	1,016.5	351.4	-	MALE
1 เกษตรกรรม การป่าไม้ และการประมง	1,268.9	8.4	2.6	184.9	803.9	269.2	-	1. Agriculture, forestry and fishing
2.การทำเหมืองแร่ และเหมืองหิน	10.9	-	1.1	9.8	-	-	-	2. Mining and quarrying
3. การผลิต	167.7	6.9	0.4	99.2	45.9	15.3	-	3. Manufacturing
4. ไฟฟ้า ก๊าซ ไขมันและระบบปรับอากาศ	8.5	-	7.4	1.1	-	-	-	4. Electricity, gas, steam and air conditioning supply
5. การจัดหา การจัดการและการบำบัดน้ำเสีย ของเสีย และสิ่งปฏิกูล	3.5	-	2.7	0.1	0.4	0.2	-	5. Water supply; sewerage, waste management and remediation activities
6. การก่อสร้าง	283.9	24.2	-	234.0	20.8	5.0	-	6. Construction
7. การขายส่ง และการขายปลีก การซ่อมยานยนต์	248.8	9.9	-	104.6	89.1	45.2	-	7. Wholesale and retail trade; repair of motor vehicles and motorcycles
8. การขนส่ง และสถานที่เก็บสินค้า	40.2	0.5	3.0	15.9	19.7	1.1	-	8. Transportation and storage
9. ที่พักแรมและบริการด้านอาหาร	40.9	1.1	0.3	12.9	12.9	13.7	-	9. Accommodation and food service activities
10. ข้อมูลข่าวสารและการสื่อสาร	3.4	-	0.5	2.4	0.5	-	-	10. Information and communication
11.กิจกรรมทางการเงินและการประกันภัย	18.9	-	7.6	11.2	0.2	-	-	11. Financial and insurance activities
12. กิจกรรมอสังหาริมทรัพย์	-	-	-	-	-	-	-	12. Real estate activities
13. กิจกรรมทางวิชาชีพ วิทยาศาสตร์ และเทคนิค	6.7	-	2.2	2.2	1.8	0.5	-	13. Professional, scientific and technical activities
14. กิจกรรมการบริหารและการสนับสนุน	8.7	1.1	0.1	6.1	1.4	-	-	14. Administrative and support service activities
15. การบริหารราชการ การป้องกันประเทศ การประกันสังคม	97.7	-	97.7	-	-	-	-	15. Public administration and defence; compulsory social security
16. การศึกษา	43.3	-	41.0	2.2	-	-	-	16. Education
17. กิจกรรมด้านสุขภาพและงานสังคมสงเคราะห์	12.7	-	11.5	0.5	0.7	-	-	17. Human health and social work activities
18. ศิลปะ ความบันเทิง และนันทนาการ	12.6	0.4	2.0	3.7	5.4	1.1	-	18. Arts, entertainment and recreation
19. กิจกรรมบริการด้านอื่น ๆ	18.5	-	-	4.4	14.1	-	-	19. Other service activities
20. กิจกรรมจ้างงานในครัวเรือนส่วนบุคคล การผลิตสินค้าและบริการที่ซื้อเองเพื่อใช้ในครัวเรือน	1.3	-	-	1.3	-	-	-	20. Activities of households as employers; undifferentiated goods and services-producing activities of households for own use
21. กิจกรรมขององค์กรระหว่างประเทศ	-	-	-	-	-	-	-	21. Activities of extraterritorial organizations and bodies
22. ไม่ทราบ	-	-	-	-	-	-	-	22. Unknown

ไตรมาสที่ 1/2558 : Quarter 1/2015

นอกเขตเทศบาล NON-MUNICIPAL AREA

หน่วยเป็นพัน : In Thousands

ตารางที่ 8 จำนวนผู้จ้างงานทำ จำแนกตามอาชีพ และอุตสาหกรรม ภาคเหนือ
TABLE 8 EMPLOYED PERSONS BY OCCUPATION AND INDUSTRY , NORTHERN REGION

ไตรมาสที่ 1/2558 : Quarter 1/2015

หน่วยเป็นพัน : In Thousands

อาชีพ	อุตสาหกรรม Industry										TOTAL	OCCUPATION
	รวม	เกษตรกรรม	การทำเหมืองแร่	การผลิต	ไฟฟ้า ก๊าซ ไอน้ำระบบปรับอากาศ	จัดหาน้ำบำบัดน้ำเสียและประปา	การก่อสร้าง	การขนส่ง	การขนส่งและสถานที่เก็บสินค้า	ที่พักแรมและบริการด้านอาหาร		
	Total	Agriculture	Mining and quarrying	Manufacturing	Electricity and water supply	Construction	Wholesale and retail trade	Transportation and storage	Accommodation and food service	Information and communication	Financial and insurance	
ยอดรวม	6,307.2	2,738.9	18.3	662.2	20.1	507.2	953.4	89.4	354.3	12.3	72.9	
1. ผู้จัดการ ข้าราชการระดับอาวุโส และผู้บริหารระดับสูง	153.0	6.0	0.7	10.9	0.7	25.8	28.0	1.1	11.6	1.3	7.7	1. managers, senior officials
2. ผู้ประกอบวิชาชีพด้านต่างๆ	278.6	-	0.2	11.0	1.9	1.0	6.7	0.1	1.4	5.4	4.5	2. Professionals
3. เจ้าหน้าที่เทคนิคและผู้ประกอบวิชาชีพที่เกี่ยวข้องกับด้านต่างๆ	170.2	1.6	1.4	12.1	4.6	5.8	18.3	1.2	1.2	1.8	23.8	3. Technicians and associate professionals
4. เสมียน	169.2	3.2	0.8	9.0	2.3	5.7	23.1	7.6	9.8	1.4	21.0	4. Clerks
5. พนักงานบริการและผู้จำหน่ายสินค้า	1,111.6	1.2	2.1	18.9	0.6	0.9	615.2	4.9	288.4	1.1	2.6	5. Service workers and sell goods
6. ผู้ปฏิบัติงานที่มีชื่อในด้านการเกษตร ป่าไม้ และประมง	2,349.6	2,318.1	-	1.7	-	-	5.1	-	2.1	-	-	6. Skilled agricultural forest and fishery workers
7. ช่างฝีมือ และผู้ปฏิบัติงานที่เกี่ยวข้อง	828.9	4.3	5.1	389.4	9.0	295.6	83.4	1.0	4.7	0.8	-	7. Craft and associate professionals
8. ผู้ควบคุมเครื่องจักรโรงงานและเครื่องจักรและผู้ปฏิบัติงานด้านการประกอบ	372.9	35.1	6.6	157.8	1.2	22.8	41.2	65.5	1.3	-	8.1	8. Plant and machine controllers and assemblers
9. ผู้ประกอบอาชีพงานพื้นฐาน	873.2	369.6	1.5	51.4	-	149.5	132.4	8.1	33.8	0.4	5.2	9. Elementary occupations
10. คนงานซึ่งมิได้จำแนกไว้ในหมวดอื่น	-	-	-	-	-	-	-	-	-	-	-	10. Workers not classifiable by occupation

ตารางที่ 8 จำนวนผู้จ้างงานทำ จำแนกตามอาชีพ และอุตสาหกรรม ภาคเหนือ (ต่อ)

TABLE 8 EMPLOYED PERSONS BY OCCUPATION AND INDUSTRY , NORTHERN REGION (Contd.)

ไตรมาสที่ 1/2558 : Quarter 1/2015

หน่วยเป็นพัน : In Thousands

อาชีพ Occupation	อุตสาหกรรม (ต่อ) Industry (Contd.)										ไม่ทราบ Unknown	OCCUPATION	
	กิจกรรม อสังหาริมทรัพย์ Real estate activities	กิจกรรมทางวิชาชีพ Professional, scientific technical activities	การบริหารสนับสนุน และป้องกันประเทศ Administrative support service activities	การบริการราชการ ป้องกันประเทศ Public admini- stration defence	การศึกษา Education	งานสังคมสงเคราะห์ Health and social work	ศิลปะ ความบันเทิง และนันทนาการ Art entertainment	บริการด้านอื่นๆ Other service	งานในครัวเรือน Activities of household	กิจกรรมของ องค์กร Extra- territorial			
ยอดรวม	13.6	30.7	259.1	208.8	128.8	46.0	97.3	28.1	0.9	-	-	TOTAL	
1. ผู้จัดการ ข้าราชการระดับอาวุโส และผู้บัญชาการกองทัพบก	1.2	0.3	44.7	8.0	1.6	1.4	1.3	-	-	-	-	1. managers, senior officials and Legislators	
2. ผู้ประกอบวิชาชีพด้านต่างๆ	0.4	7.7	31.8	151.6	45.1	7.8	1.0	-	0.2	-	-	2. Professionals	
3. เจ้าหน้าที่เทคนิคและผู้ประกอบวิชาชีพ ที่เกี่ยวข้องกับด้านต่างๆ	2.3	7.5	44.7	4.6	21.9	6.4	5.3	0.5	-	-	-	3. Technicians and associate professionals	
4. เสมียน	3.1	2.1	42.8	8.1	15.7	2.0	2.2	-	0.5	-	-	4. Clerks	
5. พนักงานบริการและผู้จำหน่ายสินค้า	2.3	0.8	38.1	26.1	29.0	13.4	46.2	6.1	-	-	-	5. Service workers and sell goods	
6. ผู้ปฏิบัติงานที่มีฝีมือในด้านการเกษตร ป่าไม้ และประมง	-	4.9	9.6	0.2	2.1	2.5	0.3	0.1	-	-	-	6. Skilled agricultural forest and fishery workers	
7. ช่างฝีมือ และผู้ปฏิบัติงานที่เกี่ยวข้อง	0.8	2.9	7.6	2.2	1.4	0.9	15.3	-	-	-	-	7. Craft and associate professionals	
8. ผู้ควบคุมเครื่องจักรโรงงานและเครื่องจักร และผู้ปฏิบัติงานด้านการประกอบ	0.1	1.6	18.1	2.5	5.2	0.5	1.0	0.5	-	-	-	8. Plant and machine controlors and assemblers	
9. ผู้ประกอบอาชีพงานพื้นฐาน	3.3	3.0	21.7	5.6	6.9	11.2	24.6	20.9	0.2	-	-	9. Elementary occupations	
10. คนงานซึ่งมิได้จำแนกไว้ในหมวดอื่น	-	-	-	-	-	-	-	-	-	-	-	-	10. Workers not classifiable by occupation

ตารางที่ 8 จำนวนผู้จ้างงานทำ งานภาคอุตสาหกรรม และ กษ. ภาคเหนือ

TABLE 8 EMPLOYED PERSONS BY OCCUPATION INDUSTRY AND SEX - NORTHERN REGION

อาชีพ	อุตสาหกรรม Industry										กิจการการเงินและการประกันภัย Financial Intermediation	OCCUPATION	
	รวม Total	เกษตรกรรม และการประมง Agriculture	การทำเหมืองแร่ และเหมืองหิน Mining	การผลิต Manufacturing	ไฟฟ้า ก๊าซ ไอน้ำระบบปรับอากาศ Electricity	จัดหาน้ำ บำบัดน้ำเสีย และประปา Water supply sewerage, waste	ก่อสร้าง Construction	การขายปลีก การ 소매ขายส่ง Retail/wholesale	การขนส่ง สถานที่เก็บสินค้า Transportation	ที่พักแรมและ บริการด้านอาหาร Accommodation and food service			ข้อมูลข่าวสาร และการสื่อสาร Information
ชาย	3,435.9	1,558.2	16.5	301.3	16.9	9.2	425.1	468.4	78.1	113.6	8.9	33.6	MALE
1. ผู้จัดการ ข้าราชการระดับอาวุโส และผู้ปฏิบัติงานกฎหมาย	109.7	3.8	0.5	8.4	0.7	0.2	23.8	14.8	0.6	4.5	1.3	5.3	1. managers, senior officials and Legislators
2. ผู้ประกอบวิชาชีพด้านต่างๆ	101.0	-	0.2	7.3	0.9	0.1	1.0	1.6	0.1	1.0	4.7	2.5	2. Professionals
3. เจ้าหน้าที่เทคนิคและผู้ประกอบวิชาชีพ ที่เกี่ยวข้องกับด้านต่างๆ	90.1	-	0.7	7.5	4.0	1.3	4.7	7.9	0.8	0.4	1.4	11.6	3. Technicians and associate professionals
4. เสมียน	46.2	0.1	0.5	1.5	0.7	0.5	3.0	7.4	4.5	2.5	0.0	4.9	4. Clerks
5. พนักงานบริการและผู้จำหน่ายสินค้า	441.1	1.0	1.9	7.6	0.6	0.1	0.9	242.1	3.5	87.8	0.4	1.0	5. Service workers and sell goods
6. ผู้ปฏิบัติงานที่มีฝีมือในด้านการเกษตร ป่าไม้ และประมง	1,352.8	1,330.7	-	1.7	-	-	-	2.7	-	1.5	-	-	6. Skilled agricultural forest and fishery workers
7. ช่างฝีมือ และผู้ปฏิบัติงานที่เกี่ยวข้อง	584.5	1.9	5.1	174.0	9.0	2.4	280.1	76.3	1.0	3.3	0.8	-	7. Craft and associate professionals
8. ผู้ควบคุมเครื่องจักรโรงงานและเครื่องจักร และผู้ปฏิบัติงานด้านการประกอบ	277.7	34.3	6.6	71.3	1.2	0.8	21.9	40.4	62.2	1.2	-	8.1	8. Plant and machine controllers and assemblers
9. ผู้ประกอบอาชีพงานพื้นฐาน	432.7	186.4	0.9	22.0	-	3.8	89.7	75.3	5.3	11.3	0.2	0.2	9. Elementary occupations
10. คนงานซึ่งมิได้จำแนกไว้ในหมวดอื่น	-	-	-	-	-	-	-	-	-	-	-	-	10. Workers not classifiable by occupation
หญิง	2,871.3	1,180.7	1.8	360.8	3.2	3.9	82.1	484.9	11.3	240.7	3.4	39.4	FEMALE
1. ผู้จัดการ ข้าราชการระดับอาวุโส และผู้ปฏิบัติงานกฎหมาย	43.2	2.3	0.1	2.5	0.0	0.1	2.1	13.2	0.5	7.1	-	2.4	1. managers, senior officials and Legislators
2. ผู้ประกอบวิชาชีพด้านต่างๆ	177.6	-	-	3.6	1.0	0.5	-	5.1	-	0.4	0.7	2.0	2. Professionals
3. เจ้าหน้าที่เทคนิคและผู้ประกอบวิชาชีพ ที่เกี่ยวข้องกับด้านต่างๆ	80.1	1.6	0.6	4.6	0.6	-	1.1	10.4	0.4	0.8	0.4	12.2	3. Technicians and associate professionals
4. เสมียน	123.0	3.0	0.3	7.5	1.6	1.5	2.7	15.7	3.1	7.3	1.4	16.0	4. Clerks
5. พนักงานบริการและผู้จำหน่ายสินค้า	670.4	0.3	0.2	11.3	-	-	-	373.1	1.4	200.6	0.7	1.6	5. Service workers and sell goods
6. ผู้ปฏิบัติงานที่มีฝีมือในด้านการเกษตร ป่าไม้ และประมง	996.8	987.3	-	-	-	-	-	2.4	-	0.6	-	-	6. Skilled agricultural forest and fishery workers
7. ช่างฝีมือ และผู้ปฏิบัติงานที่เกี่ยวข้อง	244.4	2.4	-	215.4	-	0.5	15.5	7.1	-	1.4	-	-	7. Craft and associate professionals
8. ผู้ควบคุมเครื่องจักรโรงงานและเครื่องจักร และผู้ปฏิบัติงานด้านการประกอบ	95.2	0.8	-	86.6	-	-	0.9	0.9	3.2	0.1	-	-	8. Plant and machine controllers and assemblers
9. ผู้ประกอบอาชีพงานพื้นฐาน	440.5	183.2	0.6	29.4	-	1.3	59.8	57.1	2.8	22.5	0.3	5.0	9. Elementary occupations
10. คนงานซึ่งมิได้จำแนกไว้ในหมวดอื่น	-	-	-	-	-	-	-	-	-	-	-	-	10. Workers not classifiable by occupation

ตารางที่ 8 จำนวนผู้จ้างทำ งานภาคอาชีพ อุตสาหกรรม และ เพศ ภาคเหนือ (ต่อ)

TABLE 8 EMPLOYED PERSONS OCCUPATION INDUSTRY AND SEX , NORTHERN REGION (Contd.)

อาชีพ	อุตสาหกรรม (ต่อ) Industry (Contd.)										ไม่ทราบ Unknown	OCCUPATION	
	กิจกรรม อสังหาริมทรัพย์ Real estate activities	กิจกรรมทางวิชาชีพ วิชาชีพและเทคนิค Professional/scientific technical activities	การบริหารสนับสนุน และป้องกันประเทศ Administrative support service activities	การบริหารราชการ ท้องถิ่นประเทศ Public admin- istration defence	การศึกษา Education	กิจกรรมด้านสุขภาพ งานสังคมสงเคราะห์ Health and social work	ศิลปะ ความบันเทิง และนันทนาการ Art, entertainment	บริการด้านอื่นๆ Other service	งานในครัวเรือน ส่วนบุคคล Activities of household	กิจกรรมของ องค์กร Extra- territorial			
ชาย													MALE
1. ผู้จัดการ ข้าราชการระดับอาวุโส และผู้บัญชาการกองบัญชาการ	4.8	15.7	26.9	171.5	85.0	31.1	26.7	41.4	2.8	0.2	-	-	1. managers, senior officials and Legislators
2. ผู้ประกอบการวิชาชีพด้านต่างๆ	0.8	0.3	0.3	35.3	7.2	0.6	1.4	-	-	-	-	-	2. Professionals
3. เจ้าหน้าที่เทคนิคและผู้ประกอบการวิชาชีพ ที่เกี่ยวข้องกับด้านต่างๆ	0.4	3.9	-	11.9	52.1	6.2	6.0	0.9	-	0.2	-	-	3. Technicians and associate professionals
4. เสมียน	0.7	3.8	3.3	27.7	0.6	7.1	3.7	2.9	-	-	-	-	4. Clerks
5. พนักงานบริการและผู้จำหน่ายสินค้า	0.2	0.5	1.7	12.6	4.3	0.7	0.4	-	-	-	-	-	5. Service workers and sell goods
6. ผู้ปฏิบัติงานที่มีฝีมือด้านการเกษตร ป่าไม้ และประมง	1.1	0.5	12.4	34.9	13.8	8.4	8.1	15.1	0.1	-	-	-	6. Skilled agricultural forest and fishery workers
7. ช่างฝีมือ และผู้ปฏิบัติงานที่เกี่ยวข้อง	-	2.3	2.6	7.7	0.2	2.1	1.0	0.1	0.1	-	-	-	7. Craft and associate professionals
8. ผู้ควบคุมเครื่องจักรโรงงานและเครื่องจักร และผู้ปฏิบัติงานด้านการประกอบ	0.8	2.8	1.5	7.6	2.2	1.4	0.9	13.4	-	-	-	-	8. Plant and machine controls and assemblers
9. ผู้ประกอบการอาชีพงานพื้นฐาน	0.1	0.7	2.7	18.0	2.5	4.1	0.5	0.7	0.5	-	-	-	9. Elementary occupations
10. คนงานซึ่งมิได้จำแนกไว้ในหมวดอื่น	0.7	0.8	2.6	15.7	2.1	0.4	4.7	8.3	2.1	-	-	-	10. Workers not classifiable by occupation
หญิง													FEMALE
1. ผู้จัดการ ข้าราชการระดับอาวุโส และผู้บัญชาการกองบัญชาการ	-	-	-	-	-	-	-	-	-	-	-	-	1. managers, senior officials and Legislators
2. ผู้ประกอบการวิชาชีพด้านต่างๆ	8.9	15.0	25.0	87.6	123.8	97.7	19.3	55.9	25.3	0.7	-	-	2. Professionals
3. เจ้าหน้าที่เทคนิคและผู้ประกอบการวิชาชีพ ที่เกี่ยวข้องกับด้านต่างๆ	0.5	-	0.1	9.4	0.8	1.0	-	1.3	-	-	-	-	3. Technicians and associate professionals
4. เสมียน	-	1.6	5.4	30.1	3.7	15.0	1.5	2.2	-	0.5	-	-	4. Clerks
5. พนักงานบริการและผู้จำหน่ายสินค้า	1.3	0.3	1.1	3.2	12.3	20.6	5.3	31.1	6.0	-	-	-	5. Service workers and sell goods
6. ผู้ปฏิบัติงานที่มีฝีมือด้านการเกษตร ป่าไม้ และประมง	-	2.6	0.4	1.9	-	-	1.6	0.1	-	-	-	-	6. Skilled agricultural forest and fishery workers
7. ช่างฝีมือ และผู้ปฏิบัติงานที่เกี่ยวข้อง	-	0.1	0.3	-	-	-	-	1.9	-	-	-	-	7. Craft and associate professionals
8. ผู้ควบคุมเครื่องจักรโรงงานและเครื่องจักร และผู้ปฏิบัติงานด้านการประกอบ	-	0.9	0.5	0.1	-	1.0	-	0.3	-	-	-	-	8. Plant and machine controls and assemblers
9. ผู้ประกอบการอาชีพงานพื้นฐาน	2.6	2.2	16.2	6.0	3.5	6.5	6.5	16.4	18.8	0.2	-	-	9. Elementary occupations
10. คนงานซึ่งมิได้จำแนกไว้ในหมวดอื่น	-	-	-	-	-	-	-	-	-	-	-	-	10. Workers not classifiable by occupation

ตารางที่ 8 จำนวนผู้มีงานทำ จำนวนตามอาชีพ อุตสาหกรรม เขต และเขตการปกครอง ภาคเหนือ

TABLE 8 EMPLOYED PERSONS BY OCCUPATION INDUSTRY SEX AND AREA , NORTHERN REGION

ไตรมาสที่ 1/2558 : Quarter 1/2015

ในเขตเทศบาล MUNICIPAL AREA

หน่วยเป็นพัน : in Thousands

อาชีพ	อุตสาหกรรม Industry										ข้อมูลข่าวสาร และการสื่อสาร และการประกันภัย	OCCUPATION	
	รวม เกษตรกรรม และการประมง และป่าไม้	การทำเหมืองแร่ และเหมืองหิน	การผลิตไฟฟ้า ก๊าซ ไอน้ำระเหย และประปา	ไฟฟ้า ก๊าซ ไอน้ำระเหย และประปา	จစ်หน้า บำบัดน้ำเสีย และประปา	การก่อสร้าง	การขนส่ง การขนส่ง	การขนส่ง และสถานที่เก็บสินค้า	ที่พักแรมและ บริการด้านอาหาร	ข้อมูลข่าวสาร และการสื่อสาร และการประกันภัย			การเงินและ การประกันภัย
	Total Agriculture and Aquaculture and Forestry	Mining and Quarrying	Electricity and Water supply	Electricity and Water supply	Construction	Construction	Transportation and storage	Accommodation and food service	Information communication	Financial intermediation	TOTAL		
ยอดรวม	2,167.2	516.1	6.5	286.6	9.9	7.0	165.7	446.7	45.9	205.0	8.1	30.7	TOTAL
ชาย	1,138.9	289.3	5.6	133.6	8.5	5.8	141.2	219.7	37.9	72.6	5.6	14.6	MALE
1. ผู้จัดการ ข้าราชการระดับอาวุโส และผู้บัญชาการหน่วย และผู้บัญชาการหน่วย	51.8	0.2	0.5	5.4	0.7	0.2	9.1	10.5	0.6	3.0	1.3	3.2	1. managers, senior officials and Legislators
2. ผู้ประกอบวิชาชีพด้านต่างๆ	53.1	-	0.2	3.2	0.9	0.1	1.0	1.0	0.1	0.3	2.0	1.6	2. Professionals
3. เจ้าหน้าที่เทคนิคและผู้ประกอบวิชาชีพที่เกี่ยวข้องกับด้านต่างๆ	57.6	-	0.2	5.7	2.5	0.6	1.5	6.6	0.3	0.4	1.4	6.2	3. Technicians and associate professionals
4. เสมียน	25.9	-	0.5	1.2	0.7	-	0.6	2.8	4.0	1.4	0.0	2.7	4. Clerks
5. พนักงานบริการและผู้จำหน่ายสินค้า	226.9	0.2	0.4	4.6	0.1	0.1	0.1	117.6	1.1	56.0	0.2	0.3	5. Service workers and sell goods workers
6. ผู้ปฏิบัติงานที่มีฝีมือในด้านการเกษตร ป่าไม้ และประมง	252.5	246.2	-	0.2	-	-	-	0.6	-	0.4	-	-	6. Skilled agricultural forest and fishery workers
7. ช่างฝีมือ และผู้ปฏิบัติงานที่เกี่ยวข้อง	225.7	0.3	1.1	74.7	3.5	1.6	91.3	33.4	0.6	2.6	0.4	-	7. Craft and associate professionals
8. ผู้ควบคุมเครื่องจักรโรงงานและเครื่องจักร และผู้ปฏิบัติงานด้านการประกอบ	103.1	3.5	2.7	26.7	0.1	0.8	7.3	17.9	28.3	0.3	-	0.7	8. Plant and machine controllers and assemblers
9. ผู้ประกอบอาชีพงานพื้นฐาน	142.2	38.9	-	11.9	-	2.4	30.5	29.3	2.9	8.2	0.2	-	9. Elementary occupations
10. คนงานซึ่งไม่ได้จำแนกไว้ในหมวดอื่น	-	-	-	-	-	-	-	-	-	-	-	-	10. Workers not classifiable by occupation

ตารางที่ 8 จำนวนผู้มีงานทำ จำแนกตามอาชีพ อุตสาหกรรม เพศ และเขตการปกครอง ภาคเหนือ

TABLE 8 EMPLOYED PERSONS BY OCCUPATION INDUSTRY SEX AND AREA , NORTHERN REGION

ไตรมาสที่ 1/2558 : Quarter 1/2015

หน่วยเป็นพัน : person

อาชีพ	ในเขตเทศบาล MUNICIPAL AREA										FEMALE		
	อุตสาหกรรม Industry												
	รวม เกษตรกรรม และการประมง และป่าไม้	การทำเหมืองแร่ และเหมืองหิน	การผลิตไฟฟ้า น้ำประปา และน้ำร้อน	ก๊าซ	จัดหน้า	บำบัดน้ำเสีย	การก่อสร้าง	อุตสาหกรรม	การขนส่ง และสถานที่เก็บสินค้า	การขนส่ง		ข้อมูลข่าวสาร และการสื่อสาร	การเงินและการประกันภัย
Total	Agriculture	Mining	Manufacturing	Electricity	Water supply	Construction	Manufacturing	Transportation	Accommodation	Information	Financial	OCCUPATION	
หญิง	1,028.3	226.8	1.0	153.0	1.5	1.2	24.5	227.0	8.0	132.4	2.6	16.1	
1. ผู้จัดการ ข้าราชการระดับอาวุโส และผู้บริหารระดับกลาง	28.2	0.3	0.1	1.7	0.0	0.1	0.7	10.6	0.5	5.7	-	1.9	1. managers, senior officials and Legislators
2. ผู้ประกอบวิชาชีพด้านต่างๆ	91.5	-	-	2.6	0.4	-	-	2.8	-	0.4	0.7	2.0	2. Professionals
3. เจ้าหน้าที่เทคนิคและผู้ประกอบวิชาชีพที่เกี่ยวข้องกับด้านต่างๆ	41.0	0.1	0.1	4.0	0.2	-	0.9	4.7	0.4	0.8	0.4	5.3	3. Technicians and associate professionals
4. เสมียน	61.7	0.1	0.3	3.4	0.8	0.4	1.6	9.0	2.3	3.9	0.7	4.8	4. Clerks
5. พนักงานบริการและผู้จำหน่ายสินค้า	327.2	-	0.2	6.6	-	-	-	171.2	1.4	106.7	0.7	0.2	5. Service workers and sell goods
6. ผู้ปฏิบัติงานที่มีฝีมือในด้านการเกษตร ป่าไม้ และประมง	187.3	185.0	-	-	-	-	-	0.5	-	0.1	-	-	6. Skilled agricultural forest and fishery workers
7. ช่างฝีมือ และผู้ปฏิบัติงานที่เกี่ยวข้อง	99.0	1.7	-	88.2	-	0.3	2.8	3.7	-	1.4	-	-	7. Craft and associate professionals
8. ผู้ควบคุมเครื่องจักรโรงงานและเครื่องจักร และผู้ปฏิบัติงานด้านการประกอบ	42.3	0.6	-	37.1	-	-	0.9	0.7	1.7	0.1	-	-	8. Plant and machine controllers and assemblers
9. ผู้ประกอบอาชีพงานพื้นฐาน	150.1	39.1	0.2	9.5	-	0.5	17.6	23.9	1.7	13.4	0.1	1.8	9. Elementary occupations
10. คนงานซึ่งมิได้จำแนกไว้เป็นหมวกลูกอื่น	-	-	-	-	-	-	-	-	-	-	-	-	10. Workers not classifiable by occupation

ตารางที่ 8 จำนวนผู้มีงานทำ จำแนกตามอาชีพ อุตสาหกรรม เพศ และเขตการปกครอง ภาคเหนือ (ต่อ)

TABLE 8 EMPLOYED PERSONS BY OCCUPATION INDUSTRY SEX AND AREA , NORTHERN REGION (Contd.)

อาชีพ	ในเขตเทศบาล MUNICIPAL AREA										หน่วยเป็นพัน : in Thousands	
	อุตสาหกรรม (ต่อ) Industry (Contd.)											
	กิจกรรม อสังหาริมทรัพย์	กิจกรรมทางวิชาชีพ วิทยาศาสตร์ และเทคนิค	การบริหารสนับสนุน และป้องกันประเทศ	การบริหารราชการ และป้องกันประเทศ	การศึกษา	งานสังคมสงเคราะห์ และนันทนาการ	บริการด้านอื่นๆ	ความบันเทิง	งานในครัวเรือน	กิจกรรมของ อุตสาหกรรม		ไม่ทราบ
Real estate activities	Professional, scientific technical activities	Administrative and support service activities	Public administration and defence	Education	Health and social work	Other service	Art, entertainment and recreation	Activities of household	Extra-territorial	Unknown		
ยอดรวม	12.3	15.6	31.8	117.9	100.6	61.3	24.5	56.1	18.1	0.9	-	TOTAL
ชาย	4.8	9.0	18.2	73.8	41.7	18.4	14.2	22.9	1.5	0.2	-	MALE
1. ผู้จัดการ ข้าราชการระดับอาวุโส และผู้บัญชาการหน่วย	0.8	-	0.3	10.9	3.4	0.3	1.4	-	-	-	-	1. managers, senior officials and Legislators
2. ผู้ประกอบการวิชาชีพด้านต่างๆ	0.4	2.1	-	6.1	26.2	4.5	2.9	0.3	-	0.2	-	2. Professionals
3. เจ้าหน้าที่เทคนิคและผู้ประกอบการวิชาชีพที่เกี่ยวข้องกับด้านต่างๆ	0.7	3.8	3.3	17.1	0.3	3.7	2.0	1.4	-	-	-	3. Technicians and associate professionals
4. เสมียน	0.2	0.1	1.6	6.4	3.7	0.2	-	-	-	-	-	4. Clerks
5. พนักงานบริการและผู้จำหน่ายสินค้า	1.1	0.5	8.7	16.8	4.7	5.3	2.8	6.4	0.1	-	-	5. Service workers and sell goods workers
6. ผู้ปฏิบัติงานที่มีฝีมือในด้านการเกษตร ป่าไม้ และประมง	-	0.7	1.5	1.3	0.1	0.6	0.9	-	0.1	-	-	6. Skilled agricultural forest and fishery workers
7. ช่างฝีมือ และผู้ปฏิบัติงานที่เกี่ยวข้อง	0.8	1.6	0.2	2.9	1.1	0.2	0.5	9.0	-	-	-	7. Craft and associate professionals
8. ผู้ควบคุมเครื่องจักรโรงงานและเครื่องจักร และผู้ปฏิบัติงานด้านการประกอบ	0.1	-	1.7	7.4	1.6	3.4	0.5	0.1	0.0	-	-	8. Plant and machine controllers and assemblers
9. ผู้ประกอบการอาชีพงานพื้นฐาน	0.7	0.1	1.1	4.8	0.7	0.3	3.3	5.8	1.2	-	-	9. Elementary occupations
10. คนงานซึ่งมิได้จำแนกไว้ในหมวดอื่น	-	-	-	-	-	-	-	-	-	-	-	10. Workers not classifiable by occupation

ตารางที่ 8 จำนวนผู้มีงานทำ จำแนกตามอาชีพ อุตสาหกรรม เพศ และเขตการปกครอง ภาคเหนือ (ต่อ)

TABLE 8 EMPLOYED PERSONS BY OCCUPATION INDUSTRY SEX AND AREA , NORTHERN REGION (Contd.)

ไตรมาสที่ 1/2558 : Quarter 1/2015

ในเขตเทศบาล MUNICIPAL AREA

หน่วยเป็นนุ : person

อาชีพ	อุตสาหกรรม (ต่อ) Industry (Contd.)										ไม่ทราบ องค์การ Extra-Unknown territorial	OCCUPATION
	กิจกรรม อสังหาริมทรัพย์ Real estate activities	กิจกรรมทางวิชาชีพ วิทย์และเทคโนโลยี Professional/scientific technical activities	การบริหารสนับสนุน และป้องกันประเทศ Administrative support service activities	การบริหารราชการ ป้องกันประเทศ Public admin- istration/defence	การศึกษา Education	งานสังคมสงเคราะห์ Health and social work	ความบันเทิง และนันทนาการ Art entertainment	บริการด้านอื่นๆ Other service	งานในครัวเรือน ส่วนบุคคล Activities of household	กิจกรรมของ องค์กร		
หญิง	7.5	6.6	13.6	44.1	58.9	42.9	10.3	35.2	16.6	0.7	-	FEMALE
1. ผู้จัดการ ข้าราชการระดับอาวุโส และผู้มีคุณวุฒิสูง	0.5	-	0.1	4.4	0.8	0.8	-	0.2	-	-	-	1. managers, senior officials and Legislators
2. ผู้ประกอบวิชาชีพด้านต่างๆ	-	1.6	0.2	12.1	48.7	19.6	0.7	-	-	-	-	2. Professionals
3. เจ้าของที่เทคนิคและผู้ประกอบวิชาชีพ ที่เกี่ยวข้องกับด้านต่างๆ	1.1	2.5	0.1	7.2	3.3	7.3	0.9	1.9	-	-	-	3. Technicians and associate professionals
4. เสมียน	2.9	0.8	3.8	15.1	2.4	6.4	1.1	1.3	-	0.5	-	4. Clerks
5. พนักงานบริการและผู้จำหน่ายสินค้า	1.3	0.3	0.8	1.6	2.6	7.3	3.3	19.0	4.0	-	-	5. Service workers and sell goods
6. ผู้ปฏิบัติงานที่มีฝีมือในด้านการเกษตร ป่าไม้ และประมง	-	0.1	0.4	0.0	-	-	1.2	-	-	-	-	6. Skilled agricultural forest and fishery workers
7. ช่างฝีมือ และผู้ปฏิบัติงานที่เกี่ยวข้อง	-	0.1	-	-	-	-	-	0.9	-	-	-	7. Craft and associate professionals
8. ผู้ควบคุมเครื่องจักรโรงงานและเครื่องจักร และผู้ปฏิบัติงานด้านการประกอบ	-	0.1	0.5	0.1	-	0.2	-	0.3	-	-	-	8. Plant and machine controls and assemblers
9. ผู้ประกอบอาชีพงานพื้นฐาน	1.8	1.3	7.8	3.8	1.1	1.3	3.1	9.6	12.6	0.2	-	9. Elementary occupations
10. คนงานซึ่งมิได้จำแนกไว้ในหมวกลอื่น	-	-	-	-	-	-	-	-	-	-	-	10. Workers not classifiable by occupation

ตารางที่ 8 จำนวนผู้จ้างงานที่จำแนกตามอาชีพ อุตสาหกรรม เพศ และเขตการปกครอง ภาคเหนือ
TABLE 8 EMPLOYED PERSONS BY OCCUPATION INDUSTRY SEX AND AREA, NORTHERN REGION

ไตรมาสที่ 1/2558 : Quarter 1/2015

หน่วยนับพัน : In Thousands

อาชีพ	เขตเทศบาล NON-MUNICIPAL AREA										TOTAL	OCCUPATION	
	รวม	เกษตรกรรม และการประมง	การทำเหมืองแร่ และเหมืองหิน	การผลิต	ไฟฟ้า ก๊าซ ไอน้ำระบบรับ	น้ำประปา และขยะ	อุตสาหกรรม	อุตสาหกรรม	การก่อสร้าง	การขนส่ง และ สถานที่เก็บสินค้า			ที่พักแรมและ บริการด้านอาหาร
	Total	Agriculture and fishing	Mining	Manufacturing	Electricity	Water supply sewerage, waste	Construction	Industry	Transportation and storage	Accommodation and food service	Information and communication	Financial intermediation	
ยอดรวม	4,140.0	2,222.8	11.8	375.6	10.2	6.1	341.5	506.7	43.5	149.2	4.2	42.2	TOTAL
ชาย	2,297.0	1,268.9	10.9	1,677	8.5	3.5	283.9	248.8	40.2	40.9	3.4	18.9	MALE
1. ผู้จัดการ ข้าราชการระดับอาวุโส และผู้บริหารอาวุโส	57.9	3.6	-	2.9	-	-	14.7	4.3	-	1.4	-	-	2.1 1. managers, senior officials and Legislators
2. ผู้ประกอบการซึ่งเห็นต่างๆ	47.9	-	-	4.1	-	-	-	0.5	-	0.7	2.8	0.8	2. Professionals
3. เจ้าหน้าที่เทคนิคและผู้ประกอบวิชาชีพที่เกี่ยวข้องกับด้านต่างๆ	32.5	-	0.6	1.7	1.5	0.7	3.2	1.3	0.5	-	-	5.3	3. Technicians and associate professionals
4. เสมียน	20.3	0.1	-	0.3	-	0.5	2.5	4.6	0.5	1.1	-	2.3	4. Clerks
5. พนักงานบริการและผู้จำหน่ายสินค้า	214.2	0.8	1.5	3.0	0.5	-	0.8	124.5	2.4	31.8	0.2	0.7	5. Service workers and sell goods
6. ผู้ปฏิบัติงานที่มีฝีมือในด้านการเกษตร ป่าไม้ และประมง	1,100.2	1,084.5	-	1.5	-	-	-	2.2	-	1.1	-	-	6. Skilled agricultural forest and fishery workers
7.ช่างฝีมือ และผู้ปฏิบัติงานที่เกี่ยวข้อง	358.8	1.6	4.0	99.3	5.4	0.8	188.8	43.0	0.4	0.7	0.4	-	7. Craft and associate professionals
8. ผู้ควบคุมเครื่องจักรโรงงานและเครื่องจักร และผู้ปฏิบัติงานด้านการประกอบ	174.6	30.7	3.9	44.6	1.0	-	14.7	22.4	33.9	0.9	-	7.5	8. Plant and machine controllers and assemblers
9. ผู้ประกอบอาชีพงานพื้นฐาน	290.6	147.6	0.9	10.2	-	1.4	59.2	46.0	2.5	3.1	-	0.2	9. Elementary occupations
10. คนงานซึ่งมิได้จำแนกไว้ในหมวดอื่น	-	-	-	-	-	-	-	-	-	-	-	-	10. Workers not classifiable by occupation

ตารางที่ 8 จำนวนผู้จ้างทำ งานตามอาชีพ และอุตสาหกรรม ภาคเหนือ

TABLE 8 EMPLOYED PERSONS OCCUPATION INDUSTRY AND AREA , NORTHERN REGION

อาชีพ	นอกระบบเทศบาล NON-MUNICIPAL AREA													รวม	OCCUPATION
	อุตสาหกรรม Last industry														
	การป่าไม้และการประมง	การทำเหมืองแร่และเหมืองหิน	การผลิตไฟฟ้า ก๊าซไฮโดรเจนรับอากาศ	จัดการน้ำ บำบัดน้ำเสีย และประปา	การก่อสร้าง	การขนส่ง และการขนส่ง สถานีที่เก็บสินค้า	การขนส่ง และการขนส่ง	การขนส่ง และการขนส่ง	ที่พักแรมและบริการด้านอาหาร	ข้อมูลข่าวสาร และการสื่อสาร	ข้อมูลข่าวสาร และการสื่อสาร	กิจกรรมการเงินและการประกันภัย	กิจกรรมการเงินและการประกันภัย		
Agriculture and fishing	Mining	Electricity and gas	Water supply and sewerage	Construction	Transportation and storage	Accommodation and food service	Information communication	Information communication	Financial intermediation	Financial intermediation	Financial intermediation	Financial intermediation			
หญิง	953.9	0.9	207.9	1.8	2.7	57.6	3.3	257.9	108.3	0.8	23.3	23.3	FEMALE		
1. ผู้จัดการ ข้าราชการระดับอาวุโสและผู้ปฏิบัติงานหลาย	2.0	-	0.8	-	-	1.4	-	2.6	1.4	-	0.5	0.5	1. managers, senior officials and Legislators		
2. ผู้ประกอบวิชาชีพด้านต่างๆ	-	-	1.1	0.6	0.5	-	-	2.3	-	-	-	-	2. Professionals		
3. เจ้าหน้าที่เทคนิคและผู้ประกอบวิชาชีพที่เกี่ยวข้องกับต่างๆ	1.5	0.5	0.6	0.4	-	0.3	-	5.7	-	-	6.9	6.9	3. Technicians and associate professionals		
4. เสมียน	2.9	-	4.1	0.8	1.1	1.0	0.8	6.8	3.4	0.6	11.2	11.2	4. Clerks		
5. พนักงานบริการและผู้จำหน่ายสินค้า	0.3	-	4.7	-	-	-	-	201.9	-	-	1.5	1.5	5. Service workers and sell goods		
6. ผู้ปฏิบัติงานที่มีฝีมือในด้านการเกษตร ป่าไม้ และประมง	802.3	-	-	-	-	-	-	1.9	0.5	-	-	-	6. Skilled agricultural forest and fishery workers		
7. ช่างฝีมือ และผู้ปฏิบัติงานที่เกี่ยวข้อง	0.7	-	127.3	-	0.2	12.7	-	3.3	-	-	-	-	7. Craft and associate professionals		
8. ผู้ควบคุมเครื่องจักรโรงงานและเครื่องจักรและผู้ปฏิบัติงานด้านกาบประกอบ	0.2	-	49.5	-	-	-	1.5	0.1	-	-	-	-	8. Plant and machine controllers and assemblers		
9. ผู้ประกอบอาชีพงานพื้นฐาน	144.1	0.3	19.9	-	0.8	42.3	1.1	33.2	9.1	0.2	3.2	3.2	9. Elementary occupations		
10. คนงานซึ่งมิได้จำแนกไว้ในหมวดอื่น	-	-	-	-	-	-	-	-	-	-	-	-	10. Workers not classifiable by occupation		

ตารางที่ 8 จำนวนผู้จ้างงานทำ จำแนกตามอาชีพ อุตสาหกรรม เพศ และ เขตการปกครอง ภาคเหนือ (ต่อ)

TABLE 8 EMPLOYED PERSONS BY OCCUPATION INDUSTRY SEX AND AREA , NORTHERN REGION (Contd.)

ไตรมาสที่ 1/2558 : Quarter 1/2015

เมืองเหนือ : In Thousands

อาชีพ	เมืองเหนือ : In Thousands											
	กิจกรรม อสังหาริมทรัพย์	กิจกรรมทางวิชาชีพ วิชาชีพและเทคนิค	การบริหารสนับสนุน และป้องกันประเทศ	การบริหารราชการ ป้อมกันประเทศ	การศึกษา	อุตสาหกรรม (ต่อ)	บริการด้านสุขภาพ ศิลปะ ความบันเทิง และนันทนาการ	บริการอื่น ๆ	งานในครัวเรือน ส่วนบุคคล	กิจกรรมของ อสังการ Extra-territorial	ไม่ทราบ	OCCUPATION
	Real estate activities	Professional, scientific and technical activities	Administrative and support service activities	Public administration and defence	Education	Industry (Contd.)	Health and social work	Other service	Activities of household	Extra-territorial	Unknown	
ยอดรวม	1.3	15.1	20.1	141.2	108.2	67.5	21.5	41.2	10.0	-	-	TOTAL
ชาย	-	6.7	8.7	97.7	43.3	12.7	12.6	18.5	1.3	-	-	MALE
1. ผู้จัดการ ข้าราชการระดับอาวุโส และผู้บริหารอาวุโส	-	0.3	-	24.4	3.8	0.3	-	-	-	-	-	1. managers, senior officials and Legislators
2. ผู้ประกอบวิชาชีพขั้นต้นต่างๆ	-	1.8	-	5.8	25.9	1.7	3.1	0.6	-	-	-	2. Professionals
3. เจ้าหน้าที่เทคนิคและผู้ประกอบวิชาชีพที่เกี่ยวข้องกับด้านต่างๆ	-	-	-	10.6	0.3	3.4	1.7	1.5	-	-	-	3. Technicians and associate professionals
4. เติมน	-	0.4	0.1	6.3	0.7	0.5	0.4	-	-	-	-	4. Clerks
5. พนักงานบริการและผู้จำหน่ายสินค้า	-	-	3.7	18.1	9.1	3.1	5.3	8.7	-	-	-	5. Service workers and sell goods
6. ผู้ปฏิบัติงานที่มีฝีมือในด้านการเกษตร ป่าไม้ และประมง	-	1.6	1.1	6.4	0.1	1.6	0.1	0.1	-	-	-	6. Skilled agricultural forest and fishery workers
7. ช่างฝีมือ และผู้ปฏิบัติงานที่เกี่ยวข้อง	-	1.2	1.3	4.7	1.1	1.2	0.5	4.4	-	-	-	7. Craft and associate professionals
8. ผู้ควบคุมเครื่องจักรโรงงานและเครื่องจักร และผู้ปฏิบัติงานด้านการประกอบ	-	0.7	1.1	10.6	0.9	0.7	-	0.6	0.4	-	-	8. Plant and machine controllers and assemblers
9. ผู้ประกอบอาชีพงานพื้นฐาน	-	0.7	1.5	10.9	1.4	0.2	1.4	2.5	0.9	-	-	9. Elementary occupations
10. คนงานซึ่งได้จำแนกไว้ในหมวดอื่น	-	-	-	-	-	-	-	-	-	-	-	10. Workers not classifiable by occupation

ตารางที่ 8 จำนวนผู้จ้างงาน จำแนกตามอาชีพ และอุตสาหกรรม ภาคเหนือ (ต่อ)

TABLE 8 EMPLOYED PERSONS OCCUPATION INDUSTRY AND AREA , NORTHERN REGION (Contd.)

อาชีพ	อุตสาหกรรม (ต่อ) Industry (Contd.)										ไม่ทราบ Unknown	OCCUPATION
	กิจกรรม อสังหาริมทรัพย์ Real estate activities	กิจกรรมทางวิชาชีพ วิชาชีพและเทคนิค Professional/scientific technical activities	การบริหารสนับสนุน และป้องกันประเทศ Administrative support service activities	การบริหารราชการ ป้องกันประเทศ Public admin- istration defence	การศึกษา Education	กิจกรรมด้านสุขภาพ งานสังคมสงเคราะห์ Health and social work	ศิลปะ ความบันเทิง และนันทนาการ Art entertainment	บริการอื่นๆ Other service	งานในครัวเรือน ส่วนบุคคล Activities of household	กิจกรรมของ องค์กร Extra- territorial		
หญิง	1.3	8.4	11.4	43.5	64.9	54.8	9.0	22.7	8.7	-	-	FEMALE
1. ผู้จัดการ ข้าราชการระดับอาวุโส และผู้บังคับบัญชา	-	-	-	5.0	-	0.1	-	1.1	-	-	-	1. managers, senior officials and Legislators
2. ผู้ประกอบวิชาชีพด้านต่างๆ	-	2.3	-	7.9	50.8	19.4	1.1	0.1	-	-	-	2. Professionals
3. เจ้าหน้าที่เทคนิคและผู้ประกอบวิชาชีพ ที่เกี่ยวข้องกับบ้านต่างๆ	0.5	1.2	0.7	9.9	0.7	7.5	1.8	0.5	0.5	-	-	3. Technicians and associate professionals
4. เสมียน	-	0.8	1.6	15.1	1.3	8.6	0.5	0.9	-	-	-	4. Clerks
5. พนักงานบริการและผู้จำหน่ายสินค้า	-	-	0.4	1.6	9.7	13.3	1.9	12.1	2.1	-	-	5. Service workers and sell goods
6. ผู้ปฏิบัติงานที่มีฝีมือในด้านการเกษตร ป่าไม้ และประมง	-	2.4	-	1.9	-	-	0.4	0.1	-	-	-	6. Skilled agricultural forest and fishery workers
7. ช่างฝีมือ และผู้ปฏิบัติงานที่เกี่ยวข้อง	-	-	0.3	-	-	-	-	1.0	-	-	-	7. Craft and associate professionals
8. ผู้ควบคุมเครื่องจักรโรงงานและเครื่องจักร และผู้ปฏิบัติงานด้านการประกอบ	-	0.8	-	-	-	0.8	-	-	-	-	-	8. Plant and machine controllers and assemblers
9. ผู้ประกอบอาชีพงานพื้นฐาน	0.8	0.9	8.4	2.2	2.4	5.1	3.4	6.8	6.2	-	-	9. Elementary occupations
10. คนงานซึ่งไม่ได้จำแนกไว้ในหมวดอื่น	-	-	-	-	-	-	-	-	-	-	-	10. Workers not classifiable by occupation

ตารางที่ 9 จำนวนผู้มีงานทำ จำแนกตามอาชีพ จำนวนชั่วโมงทำงานต่อสัปดาห์ การมีเวลาเหลือพอและต้องการทำงานเพิ่มขึ้น ภาคเหนือ

TABLE 9 EMPLOYED PERSONS BY OCCUPATION, HOURS WORKED PER WEEK, AVAILABILITY FOR ADDITIONAL WORK , NORTHERN REGION

ไตรมาสที่ 1/2558 : Quarter 1/2015

หน่วยเป็นพัน : In Thousands

จำนวนชั่วโมงทำงาน และ การมีเวลาเหลือพอ และต้องการทำงานเพิ่มขึ้น	รวม	อาชีพ Occupation											คนงานซึ่งมี ได้จำแนกไว้ในหมวดอื่น	HOURS WORKED, AND AVAILABILITY FOR ADDITIONAL WORK
		ผู้บัญชาการ	ผู้ประกอบวิชาชีพ	เจ้าหน้าที่เทคนิค และผู้ประกอบ วิชาชีพ	เสมียน	พนักงานบริการ	ช่างฝีมือและผู้ปฏิบัติ งานที่เกี่ยวข้อง	ผู้ควบคุมเครื่องจักร	ผู้ประกอบอาชีพ งานพื้นฐาน	Plant & Machine controls	Elementary occupations	Not classifiable		
	Total	Legislators & Managers	Professional	Technicians	Clerks	Service Workers	Agricultural & Fishery	Craft & associat	Plant & Machine controls	Elementary occupations	Not classifiable			
ยอดรวม	6,307.2	153.0	278.6	170.2	169.2	1,111.6	2,349.6	828.9	372.9	873.2	-	TOTAL		
มี	65.2	0.3	0.5	1.2	0.2	5.7	22.5	11.8	1.4	21.5	-	Available		
ไม่มี	6,242.0	152.6	278.1	168.9	169.0	1,105.9	2,327.1	817.1	371.5	851.7	-	Not available		
มีงานประจำแต่ไม่ได้ทำงาน	88.8	0.3	0.4	2.0	0.1	5.5	64.3	10.8	3.5	2.0	-	With job not work		
มี	8.2	-	-	-	-	0.7	6.2	0.8	0.3	0.1	-	Available		
ไม่มี	80.7	0.3	0.4	2.0	0.1	4.7	58.1	10.0	3.2	1.9	-	Not available		
1-9 ชั่วโมง	42.2	2.9	0.5	0.7	0.5	4.8	17.8	7.7	0.4	6.9	-	1-9 hours		
มี	4.8	-	-	-	-	-	2.1	1.6	-	1.0	-	Available		
ไม่มี	37.4	2.9	0.5	0.7	0.5	4.8	15.7	6.1	0.4	5.8	-	Not available		
10-19 ชั่วโมง	286.7	10.4	34.5	11.9	14.9	21.7	105.4	29.7	15.3	42.9	-	10-19 hours		
มี	8.4	0.1	-	-	-	0.3	1.8	1.2	0.7	4.2	-	Available		
ไม่มี	278.3	10.3	34.5	11.9	14.9	21.4	103.6	28.5	14.6	38.7	-	Not available		
20-29 ชั่วโมง	640.2	11.4	26.3	16.1	12.7	55.6	336.4	71.3	26.4	84.2	-	20-29 hours		
มี	12.9	0.2	0.1	0.8	-	1.0	3.9	2.1	-	4.9	-	Available		
ไม่มี	627.3	11.2	26.2	15.3	12.7	54.6	332.6	69.2	26.4	79.3	-	Not available		
30-34 ชั่วโมง	449.3	6.2	9.8	6.7	5.9	39.5	238.5	52.5	19.0	71.3	-	30-34 hours		
มี	5.6	-	-	-	-	0.3	1.6	0.7	-	2.9	-	Available		
ไม่มี	443.7	6.2	9.8	6.7	5.9	39.2	236.8	51.7	19.0	68.4	-	Not available		
35-39 ชั่วโมง	739.9	34.7	105.8	39.6	42.1	94.1	271.6	59.3	31.8	60.9	-	35-39 hours		
มี	7.0	-	-	0.5	0.1	2.0	2.7	1.2	-	0.5	-	Available		
ไม่มี	732.9	34.7	105.8	39.2	42.0	92.2	268.8	58.0	31.8	60.3	-	Not available		
40-49 ชั่วโมง	2,536.5	55.0	80.3	68.0	75.5	398.9	922.3	377.3	157.8	401.5	-	40-49 hours		
มี	16.5	-	0.4	-	0.1	0.7	4.1	3.4	0.4	7.5	-	Available		
ไม่มี	2,519.9	55.0	79.9	68.0	75.3	398.2	918.1	373.9	157.4	394.0	-	Not available		
50 ชั่วโมงขึ้นไป	1,523.6	32.2	21.1	25.2	17.6	491.5	393.3	220.4	118.7	203.6	-	50 hours and over		
มี	1.9	-	-	-	-	0.7	-	0.8	-	0.4	-	Available		
ไม่มี	1,521.8	32.2	21.1	25.2	17.6	490.8	393.3	219.6	118.7	203.2	-	Not available		

ตารางที่ 9 จำนวนผู้จ้างงานทำ งานตามอาชีพ จำนวนชั่วโมงทำงานต่อสัปดาห์ การมีเวลาเหลือและต้องการทำงานเพิ่มขึ้น และเพศ ภาคเหนือ
 TABLE 9 EMPLOYED PERSONS BY OCCUPATION, HOURS WORKED PER WEEK, AVAILABILITY FOR ADDITIONAL WORK AND SEX , NORTHERN REGION

จำนวนชั่วโมงทำงาน เพศ และ การมีเวลาเหลือ และต้องการทำงานเพิ่มขึ้น	รวม	อาชีพ Occupation										ผู้ประกอบอาชีพ งานพื้นฐาน Elementary occupations	คนงานซึ่งมี ได้จำแนกไว้ ในหมวดอื่น Not classifiable	HOURS WORKED, SEX AND AVAILABILITY FOR ADDITIONAL WORK
		ผู้จัดการ Legislators & Managers	ผู้ประกอบวิชาชีพ ด้านต่างๆ Professional	เจ้าหน้าที่เทคนิค และช่างเทคนิค Technicians	เสมียน Clerks	พนักงานบริการ ผู้จำหน่ายสินค้า Workers	ด้านการเกษตร ป่าไม้และประมง Agricultural & Fishery	ช่างฝีมือและผู้ปฏิบัติ งานที่เกี่ยวข้อง Craft & associat	ผู้ควบคุมเครื่องจักร งานด้านการประกอบ Plant & Machine controls	ผู้ประกอบอาชีพ งานพื้นฐาน Elementary occupations	คนงานซึ่งมี ได้จำแนกไว้ ในหมวดอื่น Not classifiable			
ชาย	3,435.9	109.7	101.0	90.1	46.2	441.1	1,352.8	584.5	277.7	432.7	-	-	TOTAL(MALE)	-
มี	39.4	0.3	0.4	0.8	-	2.0	16.0	9.1	1.0	9.8	-	-	Available	-
ไม่มี	3,396.5	109.4	100.6	89.3	46.2	439.2	1,336.8	575.4	276.7	422.9	-	-	Not available	-
มีงานประจำแต่ไม่ได้ทำงาน	59.0	0.3	0.2	1.3	-	1.8	44.7	7.0	2.9	0.9	-	-	With job not work	-
มี	5.1	-	-	-	-	0.1	3.9	0.8	0.3	-	-	-	Available	-
ไม่มี	53.9	0.3	0.2	1.3	-	1.7	40.8	6.2	2.6	0.9	-	-	Not available	-
1-9 ชั่วโมง	21.7	0.2	0.1	0.1	-	1.6	10.9	4.9	0.4	3.5	-	-	1-9 hours	-
มี	2.7	-	-	-	-	-	1.5	1.0	-	0.2	-	-	Available	-
ไม่มี	18.9	0.2	0.1	0.1	-	1.6	9.4	3.9	3.3	3.3	-	-	Not available	-
10-19 ชั่วโมง	141.7	7.7	13.5	6.0	4.1	9.2	50.6	21.0	12.0	17.8	-	-	10-19 hours	-
มี	5.6	0.1	-	-	-	-	1.1	1.2	0.7	2.5	-	-	Available	-
ไม่มี	136.1	7.6	13.5	6.0	4.1	9.2	49.5	19.8	11.3	15.3	-	-	Not available	-
20-29 ชั่วโมง	333.1	7.8	10.3	10.6	4.9	22.4	174.5	40.2	19.9	42.5	-	-	20-29 hours	-
มี	6.4	0.2	-	0.8	-	-	2.2	1.2	-	2.0	-	-	Available	-
ไม่มี	326.7	7.7	10.3	9.8	4.9	22.4	172.3	36.6	19.9	40.5	-	-	Not available	-
30-34 ชั่วโมง	239.4	3.2	4.4	4.2	1.1	15.7	121.3	36.6	12.0	41.0	-	-	30-34 hours	-
มี	2.3	-	-	-	-	-	1.6	0.5	-	0.1	-	-	Available	-
ไม่มี	237.1	3.2	4.4	4.2	1.1	15.7	119.6	36.1	12.0	40.8	-	-	Not available	-
35-39 ชั่วโมง	387.1	28.6	33.9	18.5	9.5	42.3	158.7	37.7	22.8	35.1	-	-	35-39 hours	-
มี	4.3	-	-	-	-	0.8	2.3	1.0	-	0.2	-	-	Available	-
ไม่มี	382.8	28.6	33.9	18.5	9.5	41.5	156.4	36.8	22.8	34.9	-	-	Not available	-
40-49 ชั่วโมง	1,407.6	40.2	29.0	36.9	22.0	159.2	532.4	278.5	120.9	188.4	-	-	40-49 hours	-
มี	11.7	-	0.4	-	-	0.4	3.3	3.2	-	4.4	-	-	Available	-
ไม่มี	1,395.9	40.2	28.7	36.9	22.0	158.8	529.1	275.3	120.9	184.0	-	-	Not available	-
50 ชั่วโมงขึ้นไป	846.3	21.8	9.7	12.6	4.6	189.1	259.7	158.6	86.8	103.5	-	-	50 hours and over	-
มี	1.3	-	-	-	-	0.7	-	0.2	-	0.4	-	-	Available	-
ไม่มี	845.1	21.8	9.7	12.6	4.6	188.4	259.7	158.4	86.8	103.1	-	-	Not available	-
หญิง	2,871.3	43.2	177.6	80.1	123.0	670.4	996.8	244.4	95.2	440.5	-	-	TOTAL(FEMALE)	-
มี	25.8	-	0.1	0.5	0.2	3.7	6.5	2.7	0.4	11.7	-	-	Available	-
ไม่มี	2,845.6	43.2	177.5	79.6	122.8	666.8	990.3	241.7	94.8	428.8	-	-	Not available	-
มีงานประจำแต่ไม่ได้ทำงาน	29.8	-	0.3	0.7	0.1	3.7	19.6	3.8	0.6	1.1	-	-	With job not work	-
มี	3.1	-	-	-	-	2.3	2.3	-	-	0.1	-	-	Available	-
ไม่มี	26.7	-	0.3	0.7	0.1	3.1	17.3	3.8	0.6	0.9	-	-	Not available	-
1-9 ชั่วโมง	20.5	2.7	0.3	0.6	0.5	3.2	6.9	2.9	-	3.4	-	-	1-9 hours	-
มี	2.0	-	-	-	-	-	0.6	0.6	-	0.8	-	-	Available	-
ไม่มี	18.5	2.7	0.3	0.6	0.5	3.2	6.4	2.2	-	2.5	-	-	Not available	-
10-19 ชั่วโมง	145.0	2.7	21.0	5.9	10.8	12.6	54.8	8.8	3.3	25.1	-	-	10-19 hours	-
มี	2.8	-	-	-	-	0.3	0.8	-	-	1.7	-	-	Available	-
ไม่มี	142.2	2.7	21.0	5.9	10.8	12.3	54.1	8.8	3.3	23.4	-	-	Not available	-
20-29 ชั่วโมง	307.1	3.5	16.0	5.5	7.8	33.2	161.9	31.1	6.4	41.7	-	-	20-29 hours	-
มี	6.5	-	0.1	-	-	1.0	1.6	0.9	-	2.8	-	-	Available	-
ไม่มี	300.6	3.5	15.9	5.5	7.8	32.2	160.3	30.2	6.4	38.9	-	-	Not available	-
30-34 ชั่วโมง	209.9	3.0	5.4	2.5	4.8	23.8	117.2	15.8	7.0	30.4	-	-	30-34 hours	-
มี	3.3	-	-	-	-	0.3	-	0.2	-	2.8	-	-	Available	-
ไม่มี	206.6	3.0	5.4	2.5	4.8	23.5	117.2	15.6	7.0	27.6	-	-	Not available	-
35-39 ชั่วโมง	352.8	6.2	71.9	21.2	32.6	51.8	112.9	21.5	9.1	25.8	-	-	35-39 hours	-
มี	2.7	-	-	0.5	0.1	1.2	0.4	0.2	-	0.3	-	-	Available	-
ไม่มี	350.1	6.2	71.9	20.7	32.5	50.6	112.5	21.3	9.1	25.4	-	-	Not available	-
40-49 ชั่วโมง	1,128.9	14.8	51.3	31.1	53.5	239.7	389.9	98.7	36.8	213.1	-	-	40-49 hours	-
มี	4.9	-	-	0.1	0.1	0.3	0.8	0.2	0.4	3.1	-	-	Available	-
ไม่มี	1,124.0	14.8	51.3	31.1	53.3	239.5	389.1	98.6	36.8	210.0	-	-	Not available	-
50 ชั่วโมงขึ้นไป	677.3	10.4	11.4	12.7	13.0	302.4	133.6	61.9	31.9	100.1	-	-	50 hours and over	-
มี	0.6	-	-	-	-	-	-	0.6	-	-	-	-	Available	-
ไม่มี	676.7	10.4	11.4	12.7	13.0	302.4	133.6	61.3	31.9	100.1	-	-	Not available	-

ตารางที่ 9 จำนวนผู้มีงานทำ จำแนกตามอาชีพ จำนวนชั่วโมงทำงานต่อสัปดาห์ การมีเวลาเหลือพอและต้องการทำงานเพิ่มขึ้น เขต และเขตการปกครอง ภาคเหนือ (ต่อ)
TABLE 9 EMPLOYED PERSONS BY OCCUPATION, HOURS WORKED PER WEEK, AVAILABILITY FOR ADDITIONAL WORK, SEX AND AREA, NORTHERN REGION (Contd.)

จำนวนชั่วโมงทำงาน เพศ และ การมีเวลาเหลือพอ และต้องการทำงานเพิ่มขึ้น	ในเขตเทศบาล MUNICIPAL AREA											รวม	ผู้จัดการ Legislators & Managers	ผู้ประกอบวิชาชีพ Profes- sional	เจ้าหน้าที่เทคนิค และผู้ประกอบ วิชาชีพ Technicians	เสมียน Clerks	ผู้จำหน่ายสินค้า Service Workers	อาชีพ Occupation		ช่างฝีมือและผู้ปฏิบัติ งานที่เกี่ยวข้อง Craft & associat	ผู้ควบคุมเครื่องจักร งานด้านการประกอบ Plant & Machine controls	ผู้ประกอบอาชีพ งานพื้นฐาน Elementary occupations	คนงานซึ่งมี ได้จำแนกไว้ ในหมวดอื่น Not classifiable	HOURS WORKED, SEX AND AVAILABILITY FOR ADDITIONAL WORK
	ด้านบริการ ด้านเกษตร ปศุสัตว์และประมง Agricultural & Fishery	ด้านบริการ ด้านเกษตร & Fishery	TOTAL(MALE)																					
ยอดรวม(ชาย)	1,138.9	51.8	53.1	57.6	25.9	226.9	252.5	225.7	103.1	142.2	-	1,138.9	51.8	53.1	57.6	25.9	226.9	252.5	225.7	103.1	142.2	-	TOTAL(MALE)	
มี	8.8	0.3	0.1	-	-	0.7	2.9	1.9	0.1	2.9	-	8.8	0.3	0.1	-	-	0.7	2.9	1.9	0.1	2.9	-	Available	
ไม่มี	1,130.0	51.5	53.1	57.6	25.9	226.2	249.7	223.9	103.0	139.3	-	1,130.0	51.5	53.1	57.6	25.9	226.2	249.7	223.9	103.0	139.3	-	Not available	
มีงานประจำแต่ไม่ได้ทำงาน	14.3	-	0.2	0.1	-	0.9	10.0	1.6	0.6	0.9	-	14.3	-	0.2	0.1	-	0.9	10.0	1.6	0.6	0.9	-	With job not work	
มี	0.9	-	-	-	-	0.1	0.7	-	0.1	-	-	0.9	-	-	-	-	0.1	0.7	-	0.1	-	-	Available	
ไม่มี	13.4	-	0.2	0.1	-	0.9	9.3	1.6	0.5	0.9	-	13.4	-	0.2	0.1	-	0.9	9.3	1.6	0.5	0.9	-	Not available	
1-9 ชั่วโมง	5.4	0.2	0.1	0.1	-	0.3	2.1	1.4	0.1	1.2	-	5.4	0.2	0.1	0.1	-	0.3	2.1	1.4	0.1	1.2	-	1-9 hours	
มี	0.4	-	-	-	-	-	0.2	-	-	0.2	-	0.4	-	-	-	-	0.2	0.2	-	-	0.2	-	Available	
ไม่มี	5.0	0.2	0.1	0.1	-	0.3	2.0	1.4	0.1	1.0	-	5.0	0.2	0.1	0.1	-	0.3	2.0	1.4	0.1	1.0	-	Not available	
10-19 ชั่วโมง	44.3	4.2	5.3	3.1	1.9	3.6	10.1	7.8	2.8	5.6	-	44.3	4.2	5.3	3.1	1.9	3.6	10.1	7.8	2.8	5.6	-	10-19 hours	
มี	2.6	0.1	-	-	-	-	1.1	0.6	-	0.7	-	2.6	0.1	-	-	-	0.6	1.1	0.6	-	0.7	-	Available	
ไม่มี	41.8	4.0	5.3	3.1	1.9	3.6	9.0	7.2	2.8	4.9	-	41.8	4.0	5.3	3.1	1.9	3.6	9.0	7.2	2.8	4.9	-	Not available	
20-29 ชั่วโมง	81.7	3.2	5.2	6.5	1.7	9.8	26.7	15.6	5.4	7.8	-	81.7	3.2	5.2	6.5	1.7	9.8	26.7	15.6	5.4	7.8	-	20-29 hours	
มี	1.0	0.2	-	-	-	-	0.3	0.2	-	0.4	-	1.0	0.2	-	-	-	0.2	0.3	0.2	-	0.4	-	Available	
ไม่มี	80.8	3.0	5.2	6.5	1.7	9.8	26.5	15.5	5.4	7.4	-	80.8	3.0	5.2	6.5	1.7	9.8	26.5	15.5	5.4	7.4	-	Not available	
30-34 ชั่วโมง	70.8	1.5	1.1	4.2	1.1	10.4	25.7	12.4	3.6	10.8	-	70.8	1.5	1.1	10.4	25.7	12.4	25.7	12.4	3.6	10.8	-	30-34 hours	
มี	-	-	-	-	-	-	-	-	-	-	-	-	-	-	-	-	-	-	-	-	-	-	Available	
ไม่มี	70.8	1.5	1.1	4.2	1.1	10.4	25.7	12.4	3.6	10.8	-	70.8	1.5	1.1	10.4	25.7	12.4	25.7	12.4	3.6	10.8	-	Not available	
35-39 ชั่วโมง	133.3	11.4	15.9	11.3	7.1	19.2	37.7	13.3	7.6	9.9	-	133.3	11.4	15.9	11.3	7.1	19.2	37.7	13.3	7.6	9.9	-	35-39 hours	
มี	0.9	-	-	-	-	0.4	0.3	-	-	0.2	-	0.9	-	-	-	-	0.4	0.3	-	-	0.2	-	Available	
ไม่มี	132.4	11.4	15.9	11.3	7.1	18.8	37.4	13.3	7.6	9.7	-	132.4	11.4	15.9	11.3	7.1	18.8	37.4	13.3	7.6	9.7	-	Not available	
40-49 ชั่วโมง	458.9	19.1	17.9	25.2	12.0	82.8	83.1	105.1	48.1	65.7	-	458.9	19.1	17.9	25.2	12.0	82.8	83.1	105.1	48.1	65.7	-	40-49 hours	
มี	2.5	-	0.1	-	-	0.2	0.4	0.9	-	1.0	-	2.5	-	0.1	-	-	0.2	0.4	0.9	-	1.0	-	Available	
ไม่มี	456.4	19.1	17.8	25.2	12.0	82.6	82.8	104.3	48.1	64.7	-	456.4	19.1	17.8	25.2	12.0	82.6	82.8	104.3	48.1	64.7	-	Not available	
50 ชั่วโมงขึ้นไป	330.1	12.3	7.5	7.3	2.2	100.2	57.0	68.5	35.0	40.3	-	330.1	12.3	7.5	7.3	2.2	100.2	57.0	68.5	35.0	40.3	-	50 hours and over	
มี	0.7	-	-	-	-	0.1	-	0.2	-	0.4	-	0.7	-	-	-	-	0.1	-	0.2	-	0.4	-	Available	
ไม่มี	329.4	12.3	7.5	7.3	2.2	100.1	57.0	68.3	35.0	39.9	-	329.4	12.3	7.5	7.3	2.2	100.1	57.0	68.3	35.0	39.9	-	Not available	

ไตรมาสที่ 1/2558 : Quarter 1/2015

หน่วยเป็นพัน : In Thousands

ตารางที่ 9 จำนวนผู้มีงานทำ จำแนกตามอาชีพ จำนวนชั่วโมงทำงานต่อสัปดาห์ การมีเวลาเหลือพอและต้องการทำงานเพิ่มขึ้น เขต และเขตการปกครอง ภาคเหนือ (ต่อ)
 TABLE 9 EMPLOYED PERSONS BY OCCUPATION, HOURS WORKED PER WEEK, AVAILABILITY FOR ADDITIONAL WORK, SEX AND AREA, NORTHERN REGION (Contd.)

ไตรมาสที่ 1/2558 : Quarter 1/2015

หน่วยเป็นพัน : in Thousands

จำนวนชั่วโมงทำงาน เพศ และ การมีเวลาเหลือพอ และต้องการทำงานเพิ่มขึ้น	ในเขตเทศบาล MUNICIPAL AREA											รวม	HOURS WORKED, SEX AND AVAILABILITY FOR ADDITIONAL WORK
	อาชีพ Occupation	เสมียน Clerks	พนักงานบริการ Service Workers	ด้านเกษตร Agricultural & Fishery	ช่างฝีมือและผู้ปฏิบัติ งานที่เกี่ยวข้อง Craft & associat	ผู้ควบคุมเครื่องจักร งานด้านการประกอบ Plant & Machine controlors	ผู้ประกอบอาชีพ งานพื้นฐาน Elementary occupations	คนงานซึ่งมี ได้จำแนกไว้ ในหมวดอื่น Not classifiable	TOTAL(FEMALE)				
ยอดรวม(หญิง)	1,028.3	61.7	327.2	187.3	99.0	42.3	150.1	-	Available				
มี	10.1	0.2	1.7	0.6	0.9	0.1	6.5	-	Not available				
ไม่มี	1,018.2	61.5	325.5	186.8	98.0	42.2	143.7	-	With job not work				
มีงานประจำแต่ไม่ได้ทำงาน	10.3	0.1	1.5	5.6	1.2	0.4	0.7	-	Available				
มี	0.6	-	0.2	0.3	-	-	0.1	-	Not available				
ไม่มี	9.7	0.1	1.3	5.3	1.2	0.4	0.5	-	1-9 hours				
1-9 ชั่วโมง	7.8	0.3	0.7	2.2	0.5	-	0.5	-	Available				
มี	0.3	-	-	-	0.2	-	0.1	-	Not available				
ไม่มี	7.4	0.3	0.7	2.2	0.2	-	0.4	-	10-19 hours				
10-19 ชั่วโมง	46.4	1.7	11.9	8.2	3.0	1.6	5.7	-	Available				
มี	0.8	-	0.3	-	-	-	0.5	-	Not available				
ไม่มี	45.6	1.7	11.9	8.2	3.0	1.6	5.2	-	20-29 hours				
20-29 ชั่วโมง	86.4	2.3	9.3	34.1	7.2	3.1	9.1	-	Available				
มี	2.1	-	0.6	0.2	0.2	-	1.0	-	Not available				
ไม่มี	84.3	2.3	9.2	33.9	7.0	3.1	8.1	-	30-34 hours				
30-34 ชั่วโมง	65.6	2.8	3.6	23.9	5.0	3.0	9.5	-	Available				
มี	2.8	-	0.3	-	-	-	2.5	-	Not available				
ไม่มี	62.7	2.8	3.6	23.9	5.0	3.0	6.9	-	35-39 hours				
35-39 ชั่วโมง	118.3	3.9	29.7	22.9	7.8	0.7	8.6	-	Available				
มี	0.6	-	0.1	0.1	-	-	0.3	-	Not available				
ไม่มี	117.7	3.9	29.7	22.8	7.8	0.7	8.3	-	40-49 hours				
40-49 ชั่วโมง	389.0	9.2	30.2	59.1	42.1	15.3	72.4	-	Available				
มี	2.3	-	0.3	-	-	0.1	1.8	-	Not available				
ไม่มี	386.8	9.2	30.2	59.1	42.1	15.2	70.6	-	50 hours and over				
50 ชั่วโมงขึ้นไป	304.6	5.6	6.3	31.4	32.3	18.2	43.6	-	Available				
มี	0.6	-	-	-	0.6	-	-	-	Not available				
ไม่มี	304.0	5.6	6.3	31.4	31.8	18.2	43.6	-	Not available				

ตารางที่ 9 จำนวนผู้มีงานทำ จำนวนชั่วโมงทำงานต่อสัปดาห์ การมีเวลาเหลือพอและต้องการทำงานเพิ่มขึ้น เขต และเขตการปกครอง ภาคเหนือ (ต่อ)
TABLE 9 EMPLOYED PERSONS BY OCCUPATION, HOURS WORKED PER WEEK, AVAILABILITY FOR ADDITIONAL WORK, SEX AND AREA, NORTHERN REGION(Contd.)

ไตรมาสที่ 1/2558 : Quarter 1/2015

นอกเขตเทศบาล NON-MUNICIPAL AREA

หน่วยเป็นพัน : In Thousands

จำนวนชั่วโมงทำงาน เพศ และ การมีเวลาเหลือพอ และต้องการทำงานเพิ่มขึ้น	รวม	ผู้บัญญัติกฎหมาย & Managers	ผู้จัดการ Legislators	ผู้ประกอบวิชาชีพ ด้านต่างๆ	เจ้าหน้าที่เทคนิค และผู้ประกอบ วิชาชีพ	เสมียน Clerks	พนักงานบริการ ผู้จำหน่ายสินค้า Service Workers	อาชีพ Occupation		ช่างฝีมือและผู้ปฏิบัติ งานที่เกี่ยวข้อง Craft & associat	ผู้ควบคุมเครื่องจักร งานด้านการประกอบ Plant & Machine controllers	ผู้ประกอบอาชีพ งานพื้นฐาน Elementary occupations	คนงานซึ่งมี ได้จำแนกไว้ ในหมวดอื่น Not classifiable	HOURS WORKED, SEX AND AVAILABILITY FOR ADDITIONAL WORK
								ด้านการเกษตร ป่าไม้และประมง Agricultural & Fishery	อื่นๆ & Fishery					
ยอดรวม(ชาย)	2,297.0	57.9	47.9	32.5	20.3	214.2	1,100.2	358.8	174.6	290.6	-	TOTAL(MALE)	-	
มี	30.6	-	0.3	0.8	-	1.2	13.1	7.2	0.9	6.9	-	Available	Available	
ไม่มี	2,266.5	57.9	47.6	31.7	20.3	213.0	1,087.1	351.6	173.7	283.6	-	Not available	Not available	
มีงานประจำแต่ไม่ได้ทำงาน	44.7	0.3	-	1.2	-	0.8	34.7	5.4	2.3	-	-	With job not work	With job not work	
มี	4.2	-	-	-	-	-	3.2	0.8	0.2	-	-	Available	Available	
ไม่มี	40.5	0.3	-	1.2	-	0.8	31.5	4.6	2.1	-	-	Not available	Not available	
1-9 ชั่วโมง	16.3	-	-	-	-	1.3	8.8	3.5	0.4	2.3	-	1-9 hours	1-9 hours	
มี	2.4	-	-	-	-	-	1.4	1.0	-	-	-	Available	Available	
ไม่มี	13.9	-	-	-	-	1.3	7.4	2.5	0.4	2.3	-	Not available	Not available	
10-19 ชั่วโมง	97.4	3.6	8.1	2.9	2.2	5.6	40.5	13.2	9.2	12.2	-	10-19 hours	10-19 hours	
มี	3.1	-	-	-	-	-	-	0.6	0.7	1.8	-	Available	Available	
ไม่มี	94.3	3.6	8.1	2.9	2.2	5.6	40.5	12.6	8.5	10.4	-	Not available	Not available	
20-29 ชั่วโมง	251.4	4.7	5.1	4.1	3.3	12.6	147.8	24.6	14.6	34.7	-	20-29 hours	20-29 hours	
มี	5.5	-	-	0.8	-	-	2.0	1.1	-	1.7	-	Available	Available	
ไม่มี	245.9	4.7	5.1	3.3	3.3	12.6	145.8	23.5	14.6	33.1	-	Not available	Not available	
30-34 ชั่วโมง	168.6	1.7	3.3	-	-	5.3	95.6	24.2	8.4	30.2	-	30-34 hours	30-34 hours	
มี	2.3	-	-	-	-	-	1.6	0.5	-	0.1	-	Available	Available	
ไม่มี	166.3	1.7	3.3	-	-	5.3	93.9	23.7	8.4	30.1	-	Not available	Not available	
35-39 ชั่วโมง	253.8	17.1	18.0	7.1	2.4	23.2	121.0	24.5	15.2	25.2	-	35-39 hours	35-39 hours	
มี	3.5	-	-	-	-	0.5	2.0	1.0	-	-	-	Available	Available	
ไม่มี	250.3	17.1	18.0	7.1	2.4	22.7	119.0	23.5	15.2	25.2	-	Not available	Not available	
40-49 ชั่วโมง	948.7	21.2	11.1	11.8	10.0	76.4	449.3	173.4	72.9	122.6	-	40-49 hours	40-49 hours	
มี	9.1	-	0.3	-	-	0.2	3.0	2.3	-	3.4	-	Available	Available	
ไม่มี	939.5	21.2	10.9	11.8	10.0	76.2	446.3	171.1	72.9	119.3	-	Not available	Not available	
50 ชั่วโมงขึ้นไป	516.2	9.5	2.3	5.3	2.4	88.9	202.7	90.1	51.8	63.3	-	50 hours and over	50 hours and over	
มี	0.6	-	-	-	-	0.6	-	-	-	-	-	Available	Available	
ไม่มี	515.7	9.5	2.3	5.3	2.4	88.3	202.7	90.1	51.8	63.3	-	Not available	Not available	

ตารางที่ 9 จำนวนผู้มีงานทำ จำนวนชั่วโมงทำงานต่อสัปดาห์ การมีเวลาเหลือพอและต้องการทำงานเพิ่มขึ้น เขต และเขตการปกครอง ภาคเหนือ (ต่อ)
TABLE 9 EMPLOYED PERSONS BY OCCUPATION, HOURS WORKED PER WEEK, AVAILABILITY FOR ADDITIONAL WORK, SEX AND AREA, NORTHERN REGION(Contd.)

ไตรมาสที่ 1/2558 : Quarter 1/2015

นอกเขตเทศบาล NON-MUNICIPAL AREA

หน่วยเป็นพัน : in Thousands

จำนวนชั่วโมงทำงาน เพศ และ การมีเวลาเหลือพอ	รวม	ผู้จัดการ Legislators & Managers	ผู้ประกอบอาชีพ ด้านต่างๆ Profes- sional	เจ้าหน้าที่เทคนิค และผู้ประกอบ วิชาชีพ Technicians	เสมียน Clerks	พนักงานบริการ ผู้จำหน่ายสินค้า Service Workers	อาชีพ Occupation		ผู้ควบคุมเครื่องจักร งานด้านการประกอบ Plant & Machine controls	ผู้ประกอบอาชีพ งานพื้นฐาน Elementary occupations	คนงานซึ่งมี ได้จำแนกไว้ ในหมวดอื่น Not classifiable	HOURS WORKED, SEX AND AVAILABILITY FOR ADDITIONAL WORK
							ป่าไม้และประมง Agricultural & Fishery	ช่างฝีมือและผู้ปฏิบัติ งานที่เกี่ยวข้อง Craft & associat				
ยอดรวม(หญิง)	1,843.0	15.1	86.1	39.0	61.3	343.3	809.5	145.5	52.9	290.4	-	TOTAL(FEMALE)
มี	15.6	-	-	0.5	-	2.0	5.9	1.8	0.3	5.2	-	Available
ไม่มี	1,827.4	15.1	86.1	38.6	61.3	341.3	803.6	143.7	52.6	285.1	-	Not available
มีงานประจำแต่ไม่ได้ทำงาน	19.5	-	-	-	-	2.2	14.0	2.6	0.3	0.4	-	With job not work
มี	2.5	-	-	-	-	0.5	2.0	-	-	-	-	Available
ไม่มี	17.0	-	-	-	-	1.8	12.0	2.6	0.3	0.4	-	Not available
1-9 ชั่วโมง	12.8	-	-	0.3	-	2.5	4.7	2.4	-	2.9	-	1-9 hours
มี	1.7	-	-	-	-	-	0.6	0.4	-	0.7	-	Available
ไม่มี	11.1	-	-	0.3	-	2.5	4.2	2.0	-	2.2	-	Not available
10-19 ชั่วโมง	98.6	1.0	9.1	3.8	4.3	6.9	46.7	5.8	1.7	19.4	-	10-19 hours
มี	1.9	-	-	-	-	-	0.8	-	-	1.2	-	Available
ไม่มี	96.7	1.0	9.1	3.8	4.3	6.9	45.9	5.8	1.7	18.2	-	Not available
20-29 ชั่วโมง	220.7	1.2	6.7	3.4	3.8	17.9	127.8	24.0	3.4	32.5	-	20-29 hours
มี	4.3	-	-	-	-	0.4	1.5	0.7	-	1.8	-	Available
ไม่มี	216.4	1.2	6.7	3.4	3.8	17.5	126.4	23.2	3.4	30.7	-	Not available
30-34 ชั่วโมง	144.3	0.2	1.9	2.2	1.4	9.6	93.3	10.8	4.0	20.9	-	30-34 hours
มี	0.5	-	-	-	-	-	-	0.2	-	0.3	-	Available
ไม่มี	143.9	0.2	1.9	2.2	1.4	9.6	93.3	10.6	4.0	20.6	-	Not available
35-39 ชั่วโมง	234.6	2.2	42.2	10.1	19.5	31.4	90.0	13.8	8.4	17.1	-	35-39 hours
มี	2.1	-	-	0.5	-	1.1	0.3	0.2	-	-	-	Available
ไม่มี	232.4	2.2	42.2	9.6	19.5	30.3	89.7	13.5	8.4	17.1	-	Not available
40-49 ชั่วโมง	739.9	5.6	21.1	15.0	28.4	120.1	330.8	56.6	21.5	140.7	-	40-49 hours
มี	2.6	-	-	-	-	-	0.8	0.2	0.3	1.3	-	Available
ไม่มี	737.3	5.6	21.1	15.0	28.4	120.1	330.0	56.4	21.2	139.4	-	Not available
50 ชั่วโมงขึ้นไป	372.7	4.8	5.1	4.3	3.9	152.7	102.2	29.5	13.7	56.5	-	50 hours and over
มี	-	-	-	-	-	-	-	-	-	-	-	Available
ไม่มี	372.7	4.8	5.1	4.3	3.9	152.7	102.2	29.5	13.7	56.5	-	Not available

ตารางที่ 10 จำนวนผู้มีงานทำ จำแนกตามอุตสาหกรรม จำนวนชั่วโมงทำงานต่อสัปดาห์ การมีเวลาเหลือพอและต้องการทำงานเพิ่มขึ้น ภาคเหนือ

TABLE 10 EMPLOYED PERSONS BY INDUSTRY, HOURS WORKED PER WEEK, AVAILABILITY FOR ADDITIONAL WORK, NORTHERN REGION

ไตรมาสที่ 1/2558 : Quarter 1/2015

หน่วยเป็นพัน : In Thousands

จำนวนชั่วโมงทำงาน และ การมีเวลาเหลือพอ และต้องการทำงานเพิ่มขึ้น	อุตสาหกรรม Industry													HOURS WORKED, AND AVAILABILITY FOR ADDITIONAL WORK
	รวม	เกษตรกรรม และการป่าไม้ และการประมง	การทำเหมืองแร่ และเหมืองหิน	การผลิต	ไฟฟ้า ก๊าซ ไอน้ำระบบปรับ อากาศ	จัดการน้ำ บำบัด น้ำเสียและรีไซเคิล	การก่อสร้าง	อุตสาหกรรม การขายปลีก การซ่อมยานยนต์	การขนส่ง และ สถานที่เก็บสินค้า	ที่พักแรมและ บริการด้านอาหาร	ข้อมูลข่าวสาร และการสื่อสาร	การเงินและการประกันภัย	Financial Intermediation	
Total	Agriculture and fishing	Mining	Manu- facturing	Electricity and gas	Water supply and waste	Construction	Transport, storage and communication	Transportation and storage	Accommodation and food service	Information and communication	Financial Intermediation	TOTAL		
ยอดรวม	6,307.2	2,738.9	18.3	662.2	20.1	13.1	507.2	953.4	89.4	354.3	12.3	72.9	72.9	
มี	65.2	36.9	-	7.4	-	-	9.7	3.2	-	3.0	-	-	Available	
ไม่มี	6,242.0	2,702.1	18.3	654.8	20.1	13.1	497.6	950.1	89.4	351.3	12.3	72.9	Not available	
มีงานประจำแต่ไม่ได้ทำงาน	88.8	66.2	0.2	6.5	0.7	0.1	6.0	3.5	1.0	2.1	-	0.2	With job not work	
มี	8.2	6.5	-	0.1	-	-	0.8	0.2	-	0.5	-	-	Available	
ไม่มี	80.7	59.7	0.2	6.4	0.7	0.1	5.2	3.4	1.0	1.6	-	0.2	Not available	
1-9 ชั่วโมง	42.2	21.6	0.4	4.5	0.4	-	3.2	3.1	0.1	3.7	-	0.1	1-9 hours	
มี	4.8	2.8	-	1.6	-	-	0.1	0.3	-	-	-	-	Available	
ไม่มี	37.4	18.8	0.4	2.9	0.4	-	3.1	2.7	0.1	3.7	-	0.1	Not available	
10-19 ชั่วโมง	286.7	126.3	0.7	24.2	2.6	1.7	18.4	14.8	3.7	6.9	0.4	3.5	10-19 hours	
มี	8.4	4.2	-	0.8	-	-	2.3	0.4	-	0.1	-	-	Available	
ไม่มี	278.3	122.1	0.7	23.5	2.6	1.7	16.2	14.4	3.7	6.8	0.4	3.5	Not available	
20-29 ชั่วโมง	640.2	388.6	1.1	54.9	2.7	1.7	37.3	39.7	8.2	21.9	2.1	8.2	20-29 hours	
มี	12.9	8.5	-	1.3	-	-	0.7	0.5	-	0.7	-	-	Available	
ไม่มี	627.3	380.1	1.1	53.6	2.7	1.7	36.6	39.3	8.2	21.2	2.1	8.2	Not available	
30-34 ชั่วโมง	449.3	281.8	0.2	43.0	0.3	0.4	33.6	34.8	3.9	15.9	0.7	2.6	30-34 hours	
มี	5.6	4.1	-	0.2	-	-	0.5	0.1	-	-	-	-	Available	
ไม่มี	443.7	277.7	0.2	42.8	0.3	0.4	33.1	34.6	3.9	15.9	0.7	2.6	Not available	
35-39 ชั่วโมง	739.9	292.1	1.2	45.5	7.8	3.7	16.2	48.1	8.2	25.2	2.0	12.0	35-39 hours	
มี	7.0	2.9	-	0.2	-	-	1.2	0.5	-	0.9	-	-	Available	
ไม่มี	732.9	289.2	1.2	45.2	7.8	3.7	15.0	47.6	8.2	24.3	2.0	12.0	Not available	
40-49 ชั่วโมง	2,536.5	1,082.3	8.5	295.3	5.4	4.1	253.5	418.5	36.0	123.5	5.2	42.7	40-49 hours	
มี	16.5	7.8	-	2.6	-	-	4.1	0.5	-	0.4	-	-	Available	
ไม่มี	2,519.9	1,074.6	8.5	292.7	5.4	4.1	249.4	418.0	36.0	123.1	5.2	42.7	Not available	
50 ชั่วโมงขึ้นไป	1,523.6	480.1	6.1	188.4	0.2	1.4	138.9	390.9	28.4	155.0	1.9	3.7	50 hours and over	
มี	1.9	-	-	0.7	-	-	-	0.7	-	0.4	-	-	Available	
ไม่มี	1,521.8	480.1	6.1	187.7	0.2	1.4	138.9	390.2	28.4	154.6	1.9	3.7	Not available	

ตารางที่ 10 จำนวนผู้มีงานทำ จำนวนชั่วโมงทำงานต่อสัปดาห์ การมีเวลาเหลือพอและต้องการทำงานเพิ่มขึ้น ภาคเหนือ (ต่อ)

TABLE 10 EMPLOYED PERSONS BY INDUSTRY, HOURS WORKED PER WEEK, AVAILABILITY FOR ADDITIONAL WORK, NORTHERN REGION (Contd.)

ไตรมาสที่ 1/2558 : Quarter 1/2015

หน่วยเป็นพัน : In Thousands

จำนวนชั่วโมงทำงาน และ การมีเวลาเหลือพอ และต้องการทำงานเพิ่มขึ้น	อุตสาหกรรม (ต่อ) Industry (Contd.)												HOURS WORKED, AND AVAILABILITY FOR ADDITIONAL WORK			
	กิจกรรม อสังหาริมทรัพย์ activities	กิจกรรมทางวิชาชีพ วิชาชีพและเทคนิค Professional/scientific technical activities	การบริหารสนับสนุน และป้องกันประเทศ Administrative support service activities	การบริหารราชการ และป้องกันประเทศ Public administration defence	การศึกษา การศึกษาศังคมสงเคราะห์ Health and social work	ศิลปะ ความบันเทิง และนันทนาการ Art, entertainment	บริการด้านอื่นๆ Other service	งานในครัวเรือน ส่วนบุคคล Activities of household	กิจกรรมท่องเที่ยว อังการ Extra-territorial	ไม่ทราบ Unknown	ไม่ทราบ	TOTAL				
ยอดรวม	13.6	30.7	51.9	259.1	208.8	128.8	46.0	97.3	28.1	0.9	-	-	28.1	0.9	-	TOTAL
มี	-	-	-	0.2	1.1	0.5	1.0	0.3	2.0	-	-	-	2.0	-	-	Available
ไม่มี	13.6	30.7	51.9	258.8	207.6	128.4	45.0	96.9	26.1	0.9	-	-	26.1	0.9	-	Not available
มีงานประจำแต่ไม่ได้ทำงาน	-	0.2	0.1	1.0	0.3	0.2	0.2	0.4	-	-	-	-	-	-	-	With job not work
มี	-	-	-	-	-	-	0.1	-	-	-	-	-	-	-	-	Available
ไม่มี	0.1	0.2	0.1	1.0	0.3	0.2	0.1	0.4	-	-	-	-	-	-	-	Not available
1-9 ชั่วโมง	0.1	-	0.9	1.2	0.5	0.2	0.2	2.0	0.1	-	-	-	0.1	-	-	1-9 hours
มี	-	-	-	-	-	-	-	-	-	-	-	-	-	-	-	Available
ไม่มี	0.1	-	0.9	1.2	0.5	0.2	0.2	2.0	0.1	-	-	-	0.1	-	-	Not available
10-19 ชั่วโมง	1.7	1.2	1.0	35.0	28.0	8.1	2.5	2.6	3.5	-	-	-	3.5	-	-	10-19 hours
มี	-	-	-	-	-	-	-	-	0.6	-	-	-	0.6	-	-	Available
ไม่มี	1.7	1.2	1.0	35.0	28.0	8.1	2.5	2.6	2.9	-	-	-	2.9	-	-	Not available
20-29 ชั่วโมง	0.5	3.2	2.3	23.5	21.9	11.5	2.9	6.1	1.8	-	-	-	1.8	-	-	20-29 hours
มี	-	-	-	-	0.1	-	0.7	0.2	0.3	-	-	-	0.3	-	-	Available
ไม่มี	0.5	3.2	2.3	23.5	21.9	11.5	2.2	5.9	1.5	-	-	-	1.5	-	-	Not available
30-34 ชั่วโมง	0.5	2.4	3.2	4.2	4.0	3.5	3.4	9.8	1.2	-	-	-	1.2	-	-	30-34 hours
มี	-	-	-	-	-	-	-	-	0.6	-	-	-	0.6	-	-	Available
ไม่มี	0.5	2.4	3.2	4.2	4.0	3.5	3.4	9.8	0.5	-	-	-	0.5	-	-	Not available
35-39 ชั่วโมง	0.8	5.0	2.8	112.2	101.5	40.5	4.9	7.5	2.5	0.4	-	-	2.5	0.4	-	35-39 hours
มี	-	-	-	0.1	0.7	0.5	-	-	-	-	-	-	-	-	-	Available
ไม่มี	0.8	5.0	2.8	112.1	100.8	40.0	4.9	7.5	2.5	0.4	-	-	2.5	0.4	-	Not available
40-49 ชั่วโมง	7.6	15.5	26.4	64.1	45.1	42.7	17.0	30.6	12.5	0.1	-	-	12.5	0.1	-	40-49 hours
มี	-	-	-	0.1	0.4	-	0.2	0.1	0.4	-	-	-	0.4	-	-	Available
ไม่มี	7.6	15.5	26.4	63.9	44.8	42.7	16.7	30.5	12.1	0.1	-	-	12.1	0.1	-	Not available
50 ชั่วโมงขึ้นไป	2.4	3.3	15.1	17.9	7.6	22.2	15.0	38.3	6.5	0.5	-	-	6.5	0.5	-	50 hours and over
มี	-	-	-	-	-	-	-	0.1	-	-	-	-	-	-	-	Available
ไม่มี	2.4	3.3	15.1	17.9	7.6	22.2	15.0	38.2	6.5	0.5	-	-	6.5	0.5	-	Not available

ตารางที่ 10 จำนวนผู้จ้างงาน จำแนกตามอุตสาหกรรม จำนวนชั่วโมงทำงานต่อสัปดาห์ การมีสถานะความพร้อมต่อการทำงานเพิ่มขึ้น และเพศ ภาคเหนือ

TABLE 10 EMPLOYED PERSONS BY INDUSTRY, HOURS WORKED PER WEEK, AVAILABILITY FOR ADDITIONAL WORK AND SEX, NORTHERN REGION

ปีและไตรมาส	รวม	เกษตรกรรม และป่าไม้ Agriculture	เหมืองแร่ และหินงวด Mining	การทอผ้า และเครื่องนุ่งห่ม Manufacturing	ไฟฟ้า ก๊าซ และน้ำประปา Electricity	การจัดจำหน่าย ก๊าซ น้ำประปา และขยะ Water supply sewage, waste	การก่อสร้าง Construction	การขนส่ง การขนส่งทางบก Transport, storage	การขนส่ง และ สถานที่เก็บสินค้า Transportation and storage	ที่พักและ บริการด้านอาหาร Accommodation and food service	ข้อมูลข่าวสาร และการสื่อสาร Information and communication	กิจกรรมการเงินและ การประกันภัย Financial intermediation	HOURS WORKED, SEX AND AVAILABILITY FOR ADDITIONAL WORK	TOTAL (MALE)
ปี 2015	3,435.9	1,588.2	16.5	301.3	16.9	9.2	425.1	468.4	78.1	113.6	8.9	33.6	33.6	33.6
ไตรมาสที่ 1	39.4	20.9	-	4.3	-	-	9.1	2.1	-	1.0	-	-	-	1.0
ไตรมาสที่ 2	3,396.5	1,537.3	16.5	297.0	16.9	9.2	416.0	466.3	78.1	112.5	8.9	33.6	33.6	33.6
มีงานประจำเต็มไทม์	59.0	46.2	0.2	2.2	0.7	0.1	5.2	1.7	1.0	0.4	-	-	-	0.4
มีงานประจำไม่เต็มไทม์	5.1	4.1	-	0.1	-	-	0.8	-	-	-	-	-	-	-
1-9 ชั่วโมง	53.9	42.0	0.2	2.1	0.7	0.1	4.5	1.7	1.0	0.4	-	-	-	0.4
10-19 ชั่วโมง	21.7	12.6	0.4	1.8	0.4	-	3.0	2.1	0.1	0.2	-	-	-	0.2
20-29 ชั่วโมง	2.7	1.7	-	1.0	-	-	-	-	-	-	-	-	-	-
30-34 ชั่วโมง	18.9	10.9	0.4	0.8	0.4	-	3.0	2.1	0.1	0.2	-	-	-	0.2
35-39 ชั่วโมง	141.7	60.5	0.7	9.7	2.1	1.2	14.6	7.0	3.2	2.8	0.3	2.2	2.2	2.8
40-49 ชั่วโมง	5.6	2.3	-	0.8	-	-	2.1	0.2	-	-	-	-	-	0.2
50 ชั่วโมงขึ้นไป	136.1	58.3	0.7	9.0	2.1	1.2	12.6	6.8	3.2	2.8	0.3	2.2	2.2	2.8
ไม่พร้อมทำงาน	333.1	204.2	1.1	21.0	2.5	1.1	30.0	18.9	6.8	7.1	0.9	2.9	2.9	7.1
ไม่พร้อมทำงานเต็มไทม์	6.4	4.1	-	0.4	-	-	0.7	0.3	-	0.2	-	-	-	0.2
ไม่พร้อมทำงานไม่เต็มไทม์	326.7	200.0	1.1	20.6	2.5	1.1	29.3	18.6	6.8	6.9	0.9	2.9	2.9	6.9
พร้อมทำงาน	239.4	143.3	0.2	18.8	0.3	0.4	29.2	20.2	3.0	4.8	0.7	0.8	0.8	4.8
พร้อมทำงานเต็มไทม์	2.3	1.6	-	-	-	-	0.5	0.1	-	-	-	-	-	0.1
พร้อมทำงานไม่เต็มไทม์	237.1	141.7	0.2	18.8	0.3	0.4	28.7	20.1	3.0	4.8	0.7	0.8	0.8	4.8
พร้อมทำงาน 1-9 ชั่วโมง	387.1	170.4	0.6	14.9	5.7	2.2	14.9	22.2	7.3	5.8	1.7	3.7	3.7	5.8
พร้อมทำงาน 10-19 ชั่วโมง	4.3	2.3	-	-	-	-	1.2	0.4	-	0.5	-	-	-	0.5
พร้อมทำงาน 20-29 ชั่วโมง	382.8	168.1	0.6	14.9	5.7	2.2	13.7	21.9	7.3	5.3	1.7	3.7	3.7	7.3
พร้อมทำงาน 30-34 ชั่วโมง	1,407.6	609.7	7.3	142.0	5.0	3.3	211.7	225.5	30.5	37.9	4.1	21.4	21.4	37.9
พร้อมทำงาน 35-39 ชั่วโมง	11.7	4.8	-	2.0	-	-	3.8	0.5	-	-	-	-	-	0.5
พร้อมทำงาน 40-49 ชั่วโมง	1,395.9	605.0	7.3	140.0	5.0	3.3	207.9	225.1	30.5	37.9	4.1	21.4	21.4	37.9
พร้อมทำงาน 50 ชั่วโมงขึ้นไป	846.3	311.4	5.9	90.9	0.2	1.0	116.4	170.8	26.2	54.7	1.2	2.7	2.7	54.7
ไม่พร้อมทำงาน	1.3	-	-	0.1	-	-	0.7	0.7	-	0.4	-	-	-	0.4
พร้อมทำงาน	845.1	311.4	5.9	90.8	0.2	1.0	116.4	170.1	26.2	54.3	1.2	2.7	2.7	54.3
พร้อมทำงานเต็มไทม์	2,871.3	1,180.7	1.8	360.8	3.2	3.9	82.1	484.9	11.3	240.7	3.4	39.4	39.4	240.7
พร้อมทำงานไม่เต็มไทม์	25.8	15.9	-	3.1	-	-	0.6	1.1	-	1.9	-	-	-	1.9
พร้อมทำงาน 1-9 ชั่วโมง	2,845.6	1,164.8	1.8	357.8	3.2	3.9	81.5	483.8	11.3	238.8	3.4	39.4	39.4	238.8
พร้อมทำงาน 10-19 ชั่วโมง	29.8	20.0	-	4.3	-	-	0.8	1.8	1.7	1.8	-	0.2	0.2	1.7
พร้อมทำงาน 20-29 ชั่วโมง	3.1	2.4	-	-	-	-	0.1	0.2	-	0.5	-	-	-	0.2
พร้อมทำงาน 30-34 ชั่วโมง	26.7	17.6	-	4.3	-	-	0.7	1.7	-	1.2	-	-	-	1.2
พร้อมทำงาน 35-39 ชั่วโมง	20.5	9.0	-	2.6	0.1	-	0.2	0.9	-	3.5	-	-	-	3.5
พร้อมทำงาน 40-49 ชั่วโมง	2.0	1.1	-	0.6	-	-	0.1	0.3	-	-	-	-	-	0.3
พร้อมทำงาน 50 ชั่วโมงขึ้นไป	18.5	8.0	-	2.1	0.1	-	0.1	0.6	-	3.5	-	-	-	3.5
พร้อมทำงานเต็มไทม์	1,450.0	65.8	-	14.5	0.5	0.6	3.8	7.8	0.4	4.1	0.1	1.3	1.3	7.8
พร้อมทำงานไม่เต็มไทม์	2.8	2.0	-	-	-	-	0.2	0.2	-	0.1	-	-	-	0.2
พร้อมทำงาน 1-9 ชั่วโมง	1,42.2	63.8	-	14.5	0.5	0.6	3.6	7.6	0.4	4.0	0.1	1.3	1.3	7.6
พร้อมทำงาน 10-19 ชั่วโมง	307.1	184.5	-	33.9	0.3	0.6	7.3	20.9	1.3	14.8	1.2	5.3	5.3	14.8
พร้อมทำงาน 20-29 ชั่วโมง	6.5	4.4	-	0.9	-	-	-	0.2	-	0.5	-	-	-	0.5
พร้อมทำงาน 30-34 ชั่วโมง	300.6	180.1	-	33.0	0.3	0.6	7.3	20.7	1.3	14.3	1.2	5.3	5.3	14.3
พร้อมทำงาน 35-39 ชั่วโมง	209.9	138.5	-	24.2	-	-	4.4	14.6	0.9	11.1	-	1.9	1.9	11.1
พร้อมทำงาน 40-49 ชั่วโมง	206.6	136.0	-	24.0	-	-	4.4	14.6	0.9	11.1	-	1.9	1.9	11.1
พร้อมทำงาน 50 ชั่วโมงขึ้นไป	352.8	121.7	0.5	30.6	2.0	1.6	1.2	25.9	0.9	19.4	0.4	8.3	8.3	25.9
พร้อมทำงานเต็มไทม์	2.7	0.6	-	0.2	-	-	-	0.1	-	0.5	-	-	-	0.5
พร้อมทำงานไม่เต็มไทม์	350.1	121.2	0.5	30.3	2.0	1.6	1.2	25.8	0.9	19.0	0.4	8.3	8.3	25.8
พร้อมทำงาน 1-9 ชั่วโมง	1,128.9	472.6	1.2	153.3	0.4	0.8	41.8	193.0	5.6	85.7	1.1	21.3	21.3	85.7
พร้อมทำงาน 10-19 ชั่วโมง	4.9	3.0	-	0.6	-	-	0.3	0.1	-	0.4	-	-	-	0.4
พร้อมทำงาน 20-29 ชั่วโมง	1,124.0	469.6	1.2	152.7	0.4	0.8	41.6	192.9	5.6	85.3	1.1	21.3	21.3	85.3
พร้อมทำงาน 30-34 ชั่วโมง	677.3	168.7	0.1	97.5	-	0.4	22.5	220.1	2.2	100.3	0.7	1.1	1.1	100.3
พร้อมทำงาน 35-39 ชั่วโมง	0.6	-	-	0.6	-	-	-	-	-	-	-	-	-	0.6
พร้อมทำงาน 40-49 ชั่วโมง	676.7	168.7	0.1	96.9	-	0.4	22.5	220.1	2.2	100.3	0.7	1.1	1.1	100.3
พร้อมทำงาน 50 ชั่วโมงขึ้นไป	-	-	-	-	-	-	-	-	-	-	-	-	-	-

หน่วยนับพัน: In Thousands

ตารางที่ 10 จำนวนผู้จ้างงาน ชั่วโมงตามอุตสาหกรรม จำนวนชั่วโมงทำงานต่อสัปดาห์ การมีเวลาพักผ่อนและกิจกรรมทำงานพิเศษและเพศ ภาคเหนือ (ต่อ)

TABLE 10 EMPLOYED PERSONS BY INDUSTRY, HOURS WORKED PER WEEK, AVAILABILITY FOR ADDITIONAL WORK AND SEX , NORTHERN REGION (Contd.)

จำนวนชั่วโมงทำงาน เพศและ การมีเวลาพักผ่อน และการทำงานพิเศษ	กิจกรรม อสังหาริมทรัพย์ Real estate activities	กิจกรรมทางวิชาชีพ และเทคนิค Professional, scientific technical activities	การบริหารสนับสนุน และสนับสนุน Administrative and support service activities	การบริหารราชการ ปกครองส่วน ท้องถิ่น Public admin- istration/defence	อุตสาหกรรม (ต่อ)		ศิลปะ ความบันเทิง และนันทนาการ Art, entertainment	บริการด้านอื่นๆ Other service	งานในครัวเรือน Activities of household	กิจกรรมนอก เขต Extra- territorial	ไม่ทราบ Unknown	HOURS WORKED, SEX AND AVAILABILITY FOR ADDITIONAL WORK
					การศึกษา Education	Health and social work						
ชาย	4.8	15.7	26.9	171.5	85.0	31.1	26.7	41.4	2.8	0.2	-	TOTAL (MALE)
มี	-	-	-	-	0.4	-	0.9	0.3	0.4	-	-	Available
ไม่มี	4.8	15.7	26.9	171.5	84.6	31.1	25.8	41.0	2.4	0.2	-	Not available
มีงานประจำไม่ได้ทำงาน	-	-	0.1	1.0	-	-	0.2	-	-	-	-	With job not work
มี	-	-	0.1	1.0	-	-	0.1	-	-	-	-	Available
1-9 ชั่วโมง	-	-	0.2	0.4	0.1	-	-	-	-	-	-	Not available
มี	-	-	-	-	-	-	-	0.3	-	-	-	1-9 hours
ไม่มี	-	-	0.2	0.4	-	-	-	-	-	-	-	Available
10-19 ชั่วโมง	-	1.0	0.4	19.6	11.4	1.6	1.9	1.2	0.4	-	-	Not available
มี	-	-	0.4	0.4	0.1	-	-	0.3	-	-	-	10-19 hours
ไม่มี	-	1.0	0.4	19.6	11.4	1.6	1.9	1.2	0.4	-	-	Available
20-29 ชั่วโมง	-	2.6	1.3	13.0	10.6	4.0	1.6	3.0	0.6	-	-	Not available
มี	-	-	-	-	-	-	0.6	0.2	-	-	-	20-29 hours
ไม่มี	-	2.6	1.3	13.0	10.6	4.0	1.0	2.8	0.6	-	-	Available
30-34 ชั่วโมง	0.1	1.9	1.6	3.6	1.7	0.6	2.7	5.5	0.0	-	-	Not available
มี	-	-	-	-	-	-	-	-	-	-	-	30-34 hours
ไม่มี	0.1	1.9	1.6	3.6	1.7	0.6	2.7	5.5	0.0	-	-	Available
35-39 ชั่วโมง	0.1	2.8	1.7	7.7	39.3	8.3	3.1	4.9	-	-	-	Not available
มี	-	-	-	-	-	-	-	-	-	-	-	35-39 hours
ไม่มี	0.1	2.8	1.7	7.7	39.3	8.3	3.1	4.9	-	-	-	Available
40-49 ชั่วโมง	3.9	6.4	10.2	41.2	17.1	10.9	9.1	9.4	0.9	0.1	-	Not available
มี	-	-	-	-	0.4	-	0.2	0.1	-	-	-	40-49 hours
ไม่มี	3.9	6.4	10.2	41.2	16.8	10.9	8.9	9.4	0.9	0.1	-	Available
50 ชั่วโมงขึ้นไป	0.6	1.1	11.5	14.9	4.7	5.7	8.1	17.1	0.9	0.1	-	Not available
มี	-	-	-	-	-	-	-	0.1	-	-	-	50 hours and over
ไม่มี	0.6	1.1	11.5	14.9	4.7	5.7	8.1	17.1	0.9	0.1	-	Available
หญิง	8.9	15.0	25.0	87.6	123.8	97.7	19.3	55.9	25.3	0.7	-	TOTAL (FEMALE)
มี	-	-	-	-	0.8	0.5	0.1	-	1.6	-	-	Available
ไม่มี	8.9	15.0	25.0	87.4	123.0	97.3	19.2	55.9	23.7	0.7	-	Not available
มีงานประจำไม่ได้ทำงาน	-	0.2	-	-	0.3	0.2	-	0.4	-	-	-	With job not work
มี	-	-	-	-	-	-	-	-	-	-	-	Available
ไม่มี	0.2	0.2	-	-	0.3	0.2	-	0.4	-	-	-	Not available
1-9 ชั่วโมง	0.1	-	0.7	0.7	0.3	0.1	0.2	1.8	0.1	-	-	1-9 hours
มี	-	-	-	-	-	-	-	-	-	-	-	Available
ไม่มี	0.1	-	0.7	0.7	0.3	0.1	0.2	1.8	0.1	-	-	Not available
10-19 ชั่วโมง	1.7	0.2	0.7	15.4	16.6	6.5	0.7	1.3	3.1	-	-	10-19 hours
มี	-	-	-	-	-	-	-	-	0.3	-	-	Available
ไม่มี	1.7	0.2	0.7	15.4	16.6	6.5	0.7	1.3	2.9	-	-	Not available
20-29 ชั่วโมง	0.5	0.7	1.0	10.5	11.3	7.5	1.3	3.2	1.2	-	-	20-29 hours
มี	-	-	-	-	0.1	-	0.1	-	0.3	-	-	Available
ไม่มี	0.5	0.7	1.0	10.5	11.2	7.5	1.2	3.2	0.9	-	-	Not available
30-34 ชั่วโมง	0.4	0.5	1.7	0.6	2.2	3.0	0.7	4.3	1.1	-	-	Not available
มี	-	-	-	-	-	-	-	-	0.6	-	-	Available
ไม่มี	0.4	0.5	1.7	0.6	2.2	3.0	0.7	4.3	0.5	-	-	Not available
35-39 ชั่วโมง	0.8	2.2	1.1	34.6	62.2	32.2	1.8	2.6	2.5	0.4	-	35-39 hours
มี	-	-	-	-	0.7	0.5	-	-	-	-	-	Available
ไม่มี	0.8	2.2	1.1	34.5	61.5	31.7	1.8	2.6	2.5	0.4	-	Not available
40-49 ชั่วโมง	3.7	9.1	16.2	22.8	28.0	31.8	7.8	21.2	11.6	-	-	40-49 hours
มี	-	-	-	-	-	-	-	-	0.4	-	-	Available
ไม่มี	3.7	9.1	16.2	22.7	28.0	31.8	7.8	21.2	11.2	-	-	Not available
50 ชั่วโมงขึ้นไป	1.8	2.2	3.6	3.0	2.8	16.6	6.8	21.1	5.6	0.3	-	50 hours and over
มี	-	-	-	-	-	-	-	-	-	-	-	Available
ไม่มี	1.8	2.2	3.6	3.0	2.8	16.6	6.8	21.1	5.6	0.3	-	Not available

ตารางที่ 10 จำนวนผู้มีงานทำ จำแนกตามอุตสาหกรรม จำนวนชั่วโมงทำงานต่อสัปดาห์ การมีเวลาเหลือพอและต้องการทำงานเพิ่มขึ้น เขต และเขตการปกครอง ภาคเหนือ (ต่อ)
 TABLE 10 EMPLOYED PERSONS BY INDUSTRY, HOURS WORKED PER WEEK, AVAILABILITY FOR ADDITIONAL WORK, SEX AND AREA, NORTHERN REGION (Contd.)

ไตรมาสที่ 1/2558 : Quarter 1/2015

ในเขตเทศบาล MUNICIPAL AREA

หน่วยเป็นพัน : in Thousands

จำนวนชั่วโมงทำงาน เพศ และ การมีเวลาเหลือพอ และต้องการทำงานเพิ่มขึ้น	อุตสาหกรรม Industry										กิจกรรมการเงินและ การประกันภัย Financial intermediation	ข้อมูลข่าวสาร และการสื่อสาร Information and communication	ที่พักแและ บริการด้านอาหาร Accommodation and food service	TRANSPORTATION and storage	TOTAL (MALE)
	รวม	เกษตรกรรม และการประมง Agriculture and fishing	การทำ เหมืองแร่ และเหมืองหิน Mining	การผลิต ไฟฟ้า ก๊าซ ไอน้ำระบบปรับอากาศ Electricity	การจัดหาน้ำ บ้านน้ำเสีย และขยะ Water supply sewerage, waste	ก่อสร้าง Construction	การขนส่ง การขนส่ง การขุดลอก Transport, storage and dredging	การขนส่ง และ สถานที่เก็บสินค้า Transportation and storage	ที่พักแและ บริการด้านอาหาร Accommodation and food service	ข้อมูลข่าวสาร และการสื่อสาร Information and communication					
ยอดรวม (ชาย)	1,138.9	289.3	5.6	133.6	8.5	5.8	141.2	219.7	37.9	72.6	5.6	14.6			
มี	8.8	4.8	-	0.4	-	-	2.1	0.6	-	0.6	-	-	Available		
ไม่มี	1,130.0	284.5	5.6	133.2	8.5	5.8	139.1	219.0	37.9	72.0	5.6	14.6	Not available		
มีงานประจำแต่ไม่ได้ทำงาน	14.3	10.4	0.2	1.2	-	0.1	0.7	0.9	-	0.4	-	-	With job not work		
มี	0.9	0.7	-	0.1	-	-	-	-	-	-	-	-	Available		
ไม่มี	13.4	9.7	0.2	1.1	-	0.1	0.7	0.9	-	0.4	-	-	Not available		
1-9 ชั่วโมง	5.4	2.8	-	0.4	-	-	0.7	0.8	0.1	0.2	-	-	1-9 hours		
มี	0.4	0.4	-	-	-	-	-	-	-	-	-	-	Available		
ไม่มี	5.0	2.5	-	0.4	-	-	0.7	0.8	0.1	0.2	-	-	Not available		
10-19 ชั่วโมง	44.3	12.2	0.3	4.8	1.6	0.6	3.9	2.2	1.3	1.8	0.3	1.1	10-19 hours		
มี	2.6	1.7	-	0.1	-	-	0.8	-	-	-	-	-	Available		
ไม่มี	41.8	10.6	0.3	4.8	1.6	0.6	3.1	2.2	1.3	1.8	0.3	1.1	Not available		
20-29 ชั่วโมง	81.7	31.5	0.1	6.5	1.8	0.7	8.6	7.4	2.8	3.6	0.2	0.9	20-29 hours		
มี	1.0	0.5	-	-	-	-	0.3	-	-	0.2	-	-	Available		
ไม่มี	80.8	31.0	0.1	6.5	1.8	0.7	8.3	7.4	2.8	3.4	0.2	0.9	Not available		
30-34 ชั่วโมง	70.8	29.5	0.2	6.7	0.3	0.1	8.3	10.4	1.3	3.0	0.2	0.8	30-34 hours		
มี	-	-	-	-	-	-	-	-	-	-	-	-	Available		
ไม่มี	70.8	29.5	0.2	6.7	0.3	0.1	8.3	10.4	1.3	3.0	0.2	0.8	Not available		
35-39 ชั่วโมง	133.3	38.8	0.1	5.5	2.3	0.5	6.2	10.0	3.1	3.6	0.9	2.3	35-39 hours		
มี	0.9	0.3	-	-	-	-	0.2	0.4	-	-	-	-	Available		
ไม่มี	132.4	38.5	0.1	5.5	2.3	0.5	6.0	9.7	3.1	3.6	0.9	2.3	Not available		
40-49 ชั่วโมง	458.9	99.7	2.7	59.1	2.2	3.3	67.9	111.4	19.4	20.5	2.7	8.5	40-49 hours		
มี	2.5	1.3	-	0.2	-	-	0.8	0.2	-	-	-	-	Available		
ไม่มี	456.4	98.4	2.7	58.8	2.2	3.3	67.1	111.2	19.4	20.5	2.7	8.5	Not available		
50 ชั่วโมงขึ้นไป	330.1	64.4	2.0	49.4	0.2	0.5	44.9	76.6	9.9	39.7	1.2	1.0	50 hours and over		
มี	0.7	-	-	0.1	-	-	-	0.1	-	0.4	-	-	Available		
ไม่มี	329.4	64.4	2.0	49.3	0.2	0.5	44.9	76.5	9.9	39.3	1.2	1.0	Not available		

ตารางที่ 10 จำนวนผู้มีงานทำ จำนวนชั่วโมงทำงานต่อสัปดาห์ การมีเวลาเหลือพอและต้องการทำงานเพิ่มขึ้น เพศ และเขตภาคกลาง ภาคเหนือ (ต่อ)
 TABLE 10 EMPLOYED PERSONS BY INDUSTRY, HOURS WORKED PER WEEK, AVAILABILITY FOR ADDITIONAL WORK, SEX AND AREA, NORTHERN REGION (Contd.)

จำนวนชั่วโมงทำงาน เพศ และ การมีเวลาเหลือพอ และต้องการทำงานเพิ่มขึ้น	ในเขตเทศบาล MUNICIPAL AREA											HOURS WORKED, SEX AND AVAILABILITY FOR ADDITIONAL WORK	
	รวม		อุตสาหกรรม Industry					กิจกรรมการเงินและ การประกันภัย Financial Intermediation					TOTAL (FEMALE)
	เกษตรกรรม และการประมง Agriculture and Fishing	การทำ เหมืองแร่ และเหมืองหิน Mining	การผลิต ไฟฟ้า ก๊าซ ไอน้ำระบบปรับอากาศ Electricity	การจัดหาน้ำ เข้าบ้านน้ำเสีย และประปา Water supply sewerage, waste	การก่อสร้าง Construction	การขนส่ง การขุดขุด การซ่อมยานยนต์ Transport, storage and repair	การขนส่ง และ สถานที่เก็บสินค้า Transportation and storage	ที่พักแรมและ บริการด้านอาหาร Accommodation and food service	ข้อมูลข่าวสาร และการสื่อสาร Information and communication	2.6	16.1		
ยอดรวม (หญิง)	1,028.3	1.0	153.0	1.5	1.2	24.5	227.0	8.0	132.4	2.6	16.1	Available	
มี	10.1	-	1.0	-	-	0.6	0.7	-	0.5	-	-	Available	
ไม่มี	1,018.2	1.0	152.0	1.5	1.2	23.9	226.3	8.0	131.9	2.6	16.1	Not available	
มีงานประจำแต่ไม่ได้ทำงาน	10.3	-	1.4	-	-	0.8	0.9	-	0.6	-	-	With job not work	
มี	0.6	-	-	-	-	0.1	0.2	-	-	-	-	Available	
ไม่มี	9.7	-	1.4	-	-	0.7	0.7	-	0.6	-	-	Not available	
1-9 ชั่วโมง	7.8	-	0.2	0.1	-	0.2	0.4	-	2.7	-	0.1	1-9 hours	
มี	0.3	-	0.2	-	-	0.1	-	-	-	-	-	Available	
ไม่มี	7.4	-	0.1	0.1	-	0.1	0.4	-	2.7	-	0.1	Not available	
10-19 ชั่วโมง	46.4	-	7.4	0.1	-	0.9	3.1	0.1	1.5	0.1	0.9	10-19 hours	
มี	0.8	-	-	-	-	0.2	0.2	-	0.1	-	-	Available	
ไม่มี	45.6	-	7.4	0.1	-	0.7	2.9	0.1	1.4	0.1	0.9	Not available	
20-29 ชั่วโมง	86.4	-	9.5	0.3	0.1	2.0	10.8	0.3	5.8	0.5	1.8	20-29 hours	
มี	2.1	-	0.2	-	-	-	0.2	-	0.1	-	-	Available	
ไม่มี	84.3	-	9.4	0.3	0.1	2.0	10.6	0.3	5.7	0.5	1.8	Not available	
30-34 ชั่วโมง	65.6	-	9.7	-	-	1.2	8.3	0.3	7.4	-	0.4	30-34 hours	
มี	2.8	-	-	-	-	-	-	-	-	-	-	Available	
ไม่มี	62.7	-	9.7	-	-	1.2	8.3	0.3	7.4	-	0.4	Not available	
35-39 ชั่วโมง	118.3	-	8.7	0.6	0.4	0.4	10.9	0.4	9.8	0.4	2.9	35-39 hours	
มี	0.6	-	-	-	-	-	0.1	-	0.1	-	-	Available	
ไม่มี	117.7	-	8.7	0.6	0.4	0.4	10.8	0.4	9.8	0.4	2.9	Not available	
40-49 ชั่วโมง	389.0	0.9	61.0	0.4	0.6	12.4	94.2	4.8	44.8	0.9	9.0	40-49 hours	
มี	2.3	-	0.1	-	-	0.3	0.1	-	0.2	-	-	Available	
ไม่มี	386.8	-	60.9	0.4	0.6	12.2	94.1	4.8	44.6	0.9	9.0	Not available	
50 ชั่วโมงขึ้นไป	304.6	0.1	55.1	-	0.2	6.7	98.3	2.2	59.8	0.7	1.0	50 hours and over	
มี	0.6	-	0.6	-	-	-	-	-	-	-	-	Available	
ไม่มี	304.0	0.1	54.5	-	0.2	6.7	98.3	2.2	59.8	0.7	1.0	Not available	

ตารางที่ 10 จำนวนผู้มีงานทำ จำแนกตามอุตสาหกรรม จำนวนชั่วโมงทำงานต่อสัปดาห์ การมีเวลาเหลือพอและต้องการทำงานเพิ่มขึ้น เขต และเขตการปกครอง ภาคเหนือ (ต่อ)
 TABLE 10 EMPLOYED PERSONS BY INDUSTRY, HOURS WORKED PER WEEK, AVAILABILITY FOR ADDITIONAL WORK, SEX AND AREA, NORTHERN REGION (Contd.)

จำนวนชั่วโมงทำงาน เพศ และ การมีเวลาเหลือพอ และต้องการทำงานเพิ่มขึ้น	ในเขตเทศบาล MUNICIPAL AREA												กิจกรรมนอก องค์กร Extra- territorial	งานในครัวเรือน ส่วนบุคคล Activities of household	บริการอื่น ๆ Other service	ศิลปะ ความบันเทิง และนันทนาการ Art, entertainment and social work	อุตสาหกรรมด้านสุขภาพ งานสังคมสงเคราะห์ Health and social work	การศึกษา Education	อุตสาหกรรม (ต่อ) Industry (Contd.)	ไม่ทราบ Unknown	HOURS WORKED, SEX AND AVAILABILITY FOR ADDITIONAL WORK
	4.8	9.0	18.2	73.8	41.7	18.4	14.2	22.9	1.5	0.2	1.5	0.2									
ยอดรวม (ชาย)	4.8	9.0	18.2	73.8	41.7	18.4	14.2	22.9	1.5	0.2	1.5	0.2	-	-	-	-	-	Available			
มี	-	-	-	-	0.1	-	0.1	-	-	-	-	-	-	-	-	-	-	Not available			
ไม่มี	4.8	9.0	18.2	73.8	41.7	18.4	14.1	22.8	1.5	0.2	1.5	0.2	-	-	-	-	-	With job not work			
มีงานประจำแต่ไม่ได้ทำงาน	-	-	0.1	-	-	-	0.2	-	-	-	-	-	-	-	-	-	-	Available			
มี	-	-	-	-	-	-	0.1	-	-	-	-	-	-	-	-	-	-	Not available			
ไม่มี	-	-	0.1	-	-	-	0.1	-	-	-	-	-	-	-	-	-	-	1-9 hours			
1-9 ชั่วโมง	-	-	0.2	-	0.1	-	0.1	-	-	-	-	-	-	-	-	-	-	Available			
มี	-	-	-	-	-	-	-	-	-	-	-	-	-	-	-	-	-	Not available			
ไม่มี	-	-	0.2	-	0.1	-	0.1	-	-	-	-	-	-	-	-	-	-	10-19 hours			
10-19 ชั่วโมง	-	0.5	-	7.5	3.9	0.7	1.2	0.5	-	-	-	-	-	-	-	-	-	Available			
มี	-	-	-	-	-	-	-	-	-	-	-	-	-	-	-	-	-	Not available			
ไม่มี	-	0.5	-	7.5	3.9	0.7	1.2	0.5	-	-	-	-	-	-	-	-	-	Not available			
20-29 ชั่วโมง	-	2.6	0.9	5.0	4.2	2.3	1.0	1.6	0.2	-	-	-	-	-	-	-	-	Available			
มี	-	-	-	-	-	-	-	-	-	-	-	-	-	-	-	-	-	Not available			
ไม่มี	-	2.6	0.9	5.0	4.2	2.3	1.0	1.6	0.2	-	-	-	-	-	-	-	-	Available			
30-34 ชั่วโมง	0.1	1.8	0.4	2.3	0.4	0.6	1.4	3.2	0.0	-	-	-	-	-	-	-	-	Not available			
มี	-	-	-	-	-	-	-	-	-	-	-	-	-	-	-	-	-	Available			
ไม่มี	0.1	1.8	0.4	2.3	0.4	0.6	1.4	3.2	0.0	-	-	-	-	-	-	-	-	Not available			
35-39 ชั่วโมง	0.1	1.3	1.3	32.4	17.7	3.2	1.5	2.5	-	-	-	-	-	-	-	-	-	Available			
มี	-	-	-	-	-	-	-	-	-	-	-	-	-	-	-	-	-	Not available			
ไม่มี	0.1	1.3	1.3	32.4	17.7	3.2	1.5	2.5	-	-	-	-	-	-	-	-	-	Not available			
40-49 ชั่วโมง	3.9	2.2	7.1	19.1	11.2	7.3	3.8	6.1	0.9	0.1	-	-	-	-	-	-	-	Available			
มี	-	-	-	-	0.1	-	-	0.1	-	-	-	-	-	-	-	-	-	Not available			
ไม่มี	3.9	2.2	7.1	19.1	11.2	7.3	3.8	6.0	0.9	0.1	-	-	-	-	-	-	-	Available			
50 ชั่วโมงขึ้นไป	0.6	0.7	8.2	7.4	4.3	4.3	5.0	9.1	0.4	0.1	-	-	-	-	-	-	-	Not available			
มี	-	-	-	-	-	-	-	0.1	-	-	-	-	-	-	-	-	-	Available			
ไม่มี	0.6	0.7	8.2	7.4	4.3	4.3	5.0	9.0	0.4	0.1	-	-	-	-	-	-	-	Not available			

ไตรมาสที่ 1/2558 : Quarter 1/2015

หน่วยเป็นพัน : In Thousands

ตารางที่ 10 จำนวนผู้มีงานทำ จำแนกตามอุตสาหกรรม จำนวนชั่วโมงทำงานต่อสัปดาห์ การมีเวลาเหลือพอและต้องการทำงานเพิ่มขึ้น เขต และเขตการปกครอง ภาคเหนือ (ต่อ)

TABLE 10 EMPLOYED PERSONS BY INDUSTRY, HOURS WORKED PER WEEK, AVAILABILITY FOR ADDITIONAL WORK, SEX AND AREA, NORTHERN REGION (Contd.)

ไตรมาสที่ 1/2558 : Quarter 1/2015

หน่วยเป็นพัน : In Thousands

จำนวนชั่วโมงทำงาน เพศ และ การมีเวลาเหลือพอ และต้องการทำงานเพิ่มขึ้น	เขตเทศบาล NON-MUNICIPAL AREA													TOTAL (MALE)
	รวม	อุตสาหกรรม Industry												
		เกษตรกรรม และการปราง และเกษตร และประมง	การป่าไม้ และเหมือง และเหมืองหิน	การทำ เหมืองแร่	การผลิต	ไฟฟ้า ก๊าซ ไอน้ำระบบปรับอากาศ	การจัดการน้ำ บำบัดน้ำเสีย และประปา	การก่อสร้าง	การขนส่ง และการขนส่ง สถานที่ตั้งสินค้า	การขนส่ง และการขนส่ง สถานที่ตั้งสินค้า	ที่พักแรมและ บริการด้านอาหาร	ข้อมูลข่าวสาร และการสื่อสาร	กิจกรรมการเงินและ การประกันภัย	
Total	Agriculture	Mining	Manufacturing	Electricity	Water supply sewerage, waste	Construction	Transport, storage	Transport, storage	Accommodation and food service	Information and communication	Intermediation	18.9		
ยอดรวม (ชาย)	2,297.0	1,268.9	10.9	167.7	8.5	3.5	283.9	248.8	40.2	40.9	3.4	18.9		
มี	30.6	16.2	-	3.9	-	-	7.0	1.5	-	0.5	-	-		
ไม่มี	2,266.5	1,252.8	10.9	163.8	8.5	3.5	276.9	247.3	40.2	40.5	3.4	18.9		
มีงานประจำแต่ไม่ได้ทำงาน	44.7	35.7	-	1.0	0.7	-	4.5	0.8	1.0	-	-	-		
มี	4.2	3.4	-	-	-	-	0.8	-	-	-	-	-		
ไม่มี	40.5	32.3	-	1.0	0.7	-	3.7	0.8	1.0	-	-	-		
19 ชั่วโมง	16.3	9.8	0.4	1.4	0.4	-	2.4	1.3	-	-	-	-		
มี	2.4	1.4	-	1.0	-	-	-	-	-	-	-	-		
ไม่มี	13.9	8.4	0.4	0.4	0.4	-	2.4	1.3	-	-	-	-		
10-19 ชั่วโมง	97.4	48.3	0.4	4.9	0.5	0.6	10.7	4.8	2.0	1.1	-	1.1		
มี	3.1	0.6	-	0.7	-	-	1.2	0.2	-	-	-	-		
ไม่มี	94.3	47.7	0.4	4.2	0.5	0.6	9.5	4.6	2.0	1.1	-	1.1		
20-29 ชั่วโมง	251.4	172.7	1.1	14.4	0.6	0.5	21.4	11.4	4.0	3.5	0.7	2.0		
มี	5.5	3.6	-	0.4	-	-	0.4	0.3	-	-	-	-		
ไม่มี	245.9	169.1	1.1	14.1	0.6	0.5	21.0	11.2	4.0	3.5	0.7	2.0		
30-34 ชั่วโมง	168.6	113.8	0.1	12.1	-	0.3	20.9	9.8	1.7	1.8	0.5	-		
มี	2.3	1.6	-	-	-	-	0.5	0.1	-	-	-	-		
ไม่มี	166.3	112.2	0.1	12.1	-	0.3	20.3	9.7	1.7	1.8	0.5	-		
35-39 ชั่วโมง	253.8	131.6	0.5	9.4	3.5	1.6	8.7	12.2	4.2	2.2	0.8	1.4		
มี	3.5	2.0	-	-	-	-	1.0	-	-	0.5	-	-		
ไม่มี	250.3	129.5	0.5	9.4	3.5	1.6	7.8	12.2	4.2	1.7	0.8	1.4		
40-49 ชั่วโมง	948.7	510.0	4.6	83.0	2.8	-	143.8	114.1	11.0	17.4	1.5	12.8		
มี	9.1	3.5	-	1.8	-	-	3.1	0.3	-	-	-	-		
ไม่มี	939.5	506.5	4.6	81.2	2.8	-	140.7	113.8	11.0	17.4	1.5	12.8		
50 ชั่วโมงขึ้นไป	516.2	247.1	3.9	41.5	-	0.5	71.5	94.2	16.3	15.0	-	1.6		
มี	0.6	-	-	-	-	-	0.6	-	-	-	-	-		
ไม่มี	515.7	247.1	3.9	41.5	-	0.5	71.5	93.7	16.3	15.0	-	1.6		

ตารางที่ 10 จำนวนผู้จ้างงานทำ จำแนกตามอุตสาหกรรม จำนวนชั่วโมงทำงานต่อสัปดาห์ การมีสถานลือพอและต้องการทำงานเพิ่มขึ้น เขต และเขตการปกครอง ภาคเหนือ (ต่อ)
TABLE 10 EMPLOYED PERSONS BY INDUSTRY, HOURS WORKED PER WEEK, AVAILABILITY FOR ADDITIONAL WORK, SEX AND AREA, NORTHERN REGION (Contd.)

ไตรมาสที่ 1/2558 : Quarter 1/2015

หน่วยนับพัน : in Thousands

จำนวนชั่วโมงทำงาน เพศ และ การมีสถานลือพอ และต้องการทำงานเพิ่มขึ้น	อุตสาหกรรม Industry										ข้อมูลข่าวสาร และการสื่อสาร Information	ที่พักแรมและ บริการด้านอาหาร Accommodation and food service	การขนส่ง และ สถานที่เก็บสินค้า Transportation and storage	กิจกรรมการเงินและ การประกันภัย Financial Intermediation	HOURS WORKED, SEX AND AVAILABILITY FOR ADDITIONAL WORK
	รวม	เกษตรกรรม และการประมง Agriculture	การทำ เหมืองแร่ และเหมืองหิน Mining	การผลิต ไฟฟ้า ก๊าซ ไอน้ำแรงดันปรับ Electricity	การจัดการน้ำ บำบัดน้ำเสีย และประปา Water supply sewerage, waste	การก่อสร้าง Construction	การขนส่ง การขุดลอก การซ่อมยานยนต์ Transport, storage	การขนส่ง และ สถานที่เก็บสินค้า Transportation and storage	ที่พักแรมและ บริการด้านอาหาร Accommodation and food service	ข้อมูลข่าวสาร และการสื่อสาร Information					
ยอดรวม (หญิง)	1,843.0	953.9	0.9	207.9	1.8	57.6	257.9	3.3	108.3	0.8	23.3	23.3	TOTAL (FEMALE)		
มี	15.6	10.6	-	2.1	-	-	0.3	-	1.4	-	-	-	Available		
ไม่มี	1,827.4	943.3	0.9	205.8	1.8	57.6	257.6	3.3	106.8	0.8	23.3	23.3	Not available		
มีงานประจำแต่ไม่ได้ทำงาน	19.5	14.2	-	2.9	-	-	0.9	-	1.1	-	0.2	0.2	With job not work		
มี	2.5	2.0	-	-	-	-	-	-	0.5	-	-	-	Available		
ไม่มี	17.0	12.2	-	2.9	-	-	0.9	-	0.7	-	0.2	0.2	Not available		
19 ชั่วโมง	12.8	6.5	-	2.4	-	-	0.5	-	0.8	-	-	-	19 hours		
มี	1.7	0.9	-	0.4	-	-	0.3	-	-	-	-	-	Available		
ไม่มี	11.1	5.6	-	2.0	-	-	0.2	-	0.8	-	-	-	Not available		
10-19 ชั่วโมง	98.6	56.7	-	7.1	0.4	3.0	4.7	0.4	2.6	-	0.4	0.4	1019 hours		
มี	1.9	1.9	-	-	-	-	-	-	-	-	-	-	Available		
ไม่มี	96.7	54.8	-	7.1	0.4	3.0	4.7	0.4	2.6	-	0.4	0.4	Not available		
20-29 ชั่วโมง	220.7	147.5	-	24.4	-	5.4	10.1	1.1	9.0	0.7	3.5	3.5	2029 hours		
มี	4.3	3.2	-	0.7	-	-	-	-	0.4	-	-	-	Available		
ไม่มี	216.4	144.3	-	23.7	-	5.4	10.1	1.1	8.7	0.7	3.5	3.5	Not available		
30-34 ชั่วโมง	144.3	108.8	-	14.5	-	3.3	6.2	0.7	3.7	-	1.4	1.4	3034 hours		
มี	0.5	0.3	-	0.2	-	-	-	-	-	-	-	-	Available		
ไม่มี	143.9	108.5	-	14.3	-	3.3	6.2	0.7	3.7	-	1.4	1.4	Not available		
35-39 ชั่วโมง	234.6	96.4	0.5	21.9	1.4	0.9	15.0	0.5	9.6	-	5.4	5.4	3539 hours		
มี	2.1	0.3	-	0.2	-	-	-	-	0.4	-	-	-	Available		
ไม่มี	232.4	96.1	0.5	21.7	1.4	0.9	15.0	0.5	9.2	-	5.4	5.4	Not available		
40-49 ชั่วโมง	739.9	394.5	0.3	92.3	-	29.4	98.8	0.8	40.9	0.1	12.4	12.4	4049 hours		
มี	2.6	1.9	-	0.5	-	-	-	-	0.2	-	-	-	Available		
ไม่มี	737.3	392.6	0.3	91.8	-	29.4	98.8	0.8	40.7	0.1	12.4	12.4	Not available		
50 ชั่วโมงขึ้นไป	372.7	129.2	-	42.4	-	15.8	121.8	-	40.6	-	0.1	0.1	50hours and over		
มี	-	-	-	-	-	-	-	-	-	-	-	-	Available		
ไม่มี	372.7	129.2	-	42.4	-	15.8	121.8	-	40.6	-	0.1	0.1	Not available		

ตารางที่ 10 จำนวนผู้มีงานทำ จำนวนชั่วโมงทำงานต่อสัปดาห์ การมีเวลาเหลือพอและต้องการทำงานเพิ่มขึ้น เขต และเขตการปกครอง ภาคเหนือ (ต่อ)
 TABLE 10 EMPLOYED PERSONS BY INDUSTRY, HOURS WORKED PER WEEK, AVAILABILITY FOR ADDITIONAL WORK, SEX AND AREA, NORTHERN REGION (Contd.)

ไตรมาสที่ 1/2558 : Quarter 1/2015 หน่วยเป็นพัน : In Thousands

จำนวนชั่วโมงทำงาน เพศ และ การมีเวลาเหลือพอ และต้องการทำงานเพิ่มขึ้น	อุตสาหกรรม (ต่อ) Industry (Contd.)										งานในครัวเรือน ส่วนบุคคล Activities of household	บริการด้านอื่นๆ Other service	กิจกรรมของ องค์กร Extra- territorial	ไม่ทราบ Unknown	HOURS WORKED, SEX AND AVAILABILITY FOR ADDITIONAL WORK
	กิจกรรม อสังหาริมทรัพย์ Real estate activities	กิจกรรมทางวิชาชีพ วิชาชีพและเทคนิค Professional, scientific technical activities	การบริหารสนับสนุน และป้องกันประเทศ Administrative and support service activities	การบริหารราชการ ป้องกันประเทศ Public admin- istration defence	การศึกษา Education	งานสังคมสงเคราะห์ Health and social work	ศิลปะ ความบันเทิง และนันทนาการ Art, entertainment	กิจกรรมด้านสุขภาพ งานสังคมสงเคราะห์ Health and social work	การศึกษ Education	อุตสาหกรรมด้านสุขภาพ งานสังคมสงเคราะห์ Health and social work					
ยอดรวม (ชาย)	-	6.7	8.7	97.7	43.3	12.7	12.6	18.5	1.3	-	-	-	-	TOTAL (MALE)	
มี	-	-	-	-	0.3	-	0.8	0.2	0.4	-	-	-	-	Available	
ไม่มี	-	6.7	8.7	97.7	43.0	12.7	11.8	18.3	1.0	-	-	-	-	Not available	
มีงานประจำแต่ไม่ได้ทำงาน	-	-	-	0.9	-	-	-	-	-	-	-	-	-	With job not work	
มี	-	-	-	-	-	-	-	-	-	-	-	-	-	Available	
ไม่มี	-	-	-	0.9	-	-	-	-	-	-	-	-	-	Not available	
19 ชั่วโมง	-	-	-	0.4	-	-	-	0.3	-	-	-	-	-	19 hours	
มี	-	-	-	-	-	-	-	-	-	-	-	-	-	Available	
ไม่มี	-	-	-	0.4	-	-	-	0.3	-	-	-	-	-	Not available	
1019 ชั่วโมง	-	0.5	0.4	12.1	7.5	1.0	0.6	0.8	0.4	-	-	-	-	1019 hours	
มี	-	-	-	-	-	-	-	-	0.4	-	-	-	-	Available	
ไม่มี	-	0.5	0.4	12.1	7.5	1.0	0.6	0.8	-	-	-	-	-	Not available	
2029 ชั่วโมง	-	-	0.4	8.0	6.5	1.7	0.6	1.4	0.5	-	-	-	-	2029 hours	
มี	-	-	-	-	-	-	0.6	0.2	-	-	-	-	-	Available	
ไม่มี	-	-	0.4	8.0	6.5	1.7	-	1.2	0.5	-	-	-	-	Not available	
3034 ชั่วโมง	-	0.1	1.2	1.3	1.4	-	1.3	2.3	-	-	-	-	-	3034 hours	
มี	-	-	-	-	-	-	-	-	-	-	-	-	-	Available	
ไม่มี	-	0.1	1.2	1.3	1.4	-	1.3	2.3	-	-	-	-	-	Not available	
3539 ชั่วโมง	-	1.5	0.4	45.3	21.6	5.1	1.6	2.3	-	-	-	-	-	3539 hours	
มี	-	-	-	-	-	-	-	-	-	-	-	-	-	Available	
ไม่มี	-	1.5	0.4	45.3	21.6	5.1	1.6	2.3	-	-	-	-	-	Not available	
4049 ชั่วโมง	-	4.2	3.1	22.1	5.9	3.6	5.4	3.3	-	-	-	-	-	4049 hours	
มี	-	-	-	-	0.3	-	0.2	-	-	-	-	-	-	Available	
ไม่มี	-	4.2	3.1	22.1	5.6	3.6	5.1	3.3	-	-	-	-	-	Not available	
50 ชั่วโมงขึ้นไป	-	0.4	3.3	7.5	0.5	1.3	3.1	8.0	0.5	-	-	-	-	50 hours and over	
มี	-	-	-	-	-	-	-	-	-	-	-	-	-	Available	
ไม่มี	-	0.4	3.3	7.5	0.5	1.3	3.1	8.0	0.5	-	-	-	-	Not available	

ตารางที่ 10 จำนวนผู้จ้างงานที่จ้างตามอุตสาหกรรม จำนวนชั่วโมงทำงานต่อสัปดาห์ การมีเวลาพักผ่อนและต้องการทำงานเพิ่มขึ้น เขต และเขตการปกครอง ภาคเหนือ (ต่อ)
TABLE 10 EMPLOYED PERSONS BY INDUSTRY, HOURS WORKED PER WEEK, AVAILABILITY FOR ADDITIONAL WORK, SEX AND AREA, NORTHERN REGION (Contd.)

ไตรมาสที่ 1/2558 : Quarter 1/2015

นอกระบบเทศบาล NON-MUNICIPAL AREA

หน่วยเป็นพัน : In Thousands

จำนวนชั่วโมงทำงาน เพศ และ การมีเวลาพักผ่อน และต้องการทำงานเพิ่มขึ้น	อุตสาหกรรม (ต่อ) Industry (Contd.)										ไม่ทราบ SEX AND AVAILABILITY FOR ADDITIONAL WORK	TOTAL (FEMALE)
	กิจกรรม อสังหาริมทรัพย์ Real estate activities	กิจกรรมทางวิชาชีพ วิทย์และเทคโนโลยี Professional/scientific technical activities	การบริหารสนับสนุน และป้องกันประเทศ Administrative and support service activities	การบริหารราชการ ป้องกันประเทศ Public admin- istration defence	การศึกษา Education	งานสังคมสงเคราะห์ Health and social work	ศิลปะ ความบันเทิง และนันทนาการ Art, entertainment	บริการด้านอื่นๆ Other service	งานในครัวเรือน Activities of household	กิจกรรมของ องค์กร Extra- territorial		
ยอดรวม (หญิง)	1.3	8.4	11.4	43.5	64.9	54.8	9.0	22.7	8.7	-	-	-
มี	-	-	-	-	0.7	0.5	-	-	-	-	-	Available
ไม่มี	1.3	8.4	11.4	43.5	64.2	54.4	9.0	22.7	8.7	-	-	Not available
มีงานประจำแต่ไม่ได้ทำงาน	-	-	-	-	-	-	-	0.2	-	-	-	With job not work
มี	-	-	-	-	-	-	-	-	-	-	-	Available
ไม่มี	-	-	-	-	-	-	-	0.2	-	-	-	Not available
19 ชั่วโมง	-	-	0.7	0.3	-	-	-	1.5	-	-	-	19 hours
มี	-	-	-	-	-	-	-	-	-	-	-	Available
ไม่มี	-	-	0.7	0.3	-	-	-	1.5	-	-	-	Not available
1019 ชั่วโมง	0.5	-	0.6	8.2	6.8	4.1	0.5	0.4	2.0	-	-	1019 hours
มี	-	-	-	-	-	-	-	-	-	-	-	Available
ไม่มี	0.5	-	0.6	8.2	6.8	4.1	0.5	0.4	2.0	-	-	Not available
2029 ชั่วโมง	-	0.4	0.6	5.3	5.2	4.4	0.6	1.9	0.2	-	-	2029 hours
มี	-	-	-	-	-	-	-	-	-	-	-	Available
ไม่มี	-	0.4	0.6	5.3	5.2	4.4	0.6	1.9	0.2	-	-	Not available
3034 ชั่วโมง	-	0.3	0.2	0.2	0.7	1.7	0.1	2.6	-	-	-	3034 hours
มี	-	-	-	-	-	-	-	-	-	-	-	Available
ไม่มี	-	0.3	0.2	0.2	0.7	1.7	0.1	2.6	-	-	-	Not available
3539 ชั่วโมง	-	1.9	0.3	16.1	38.1	21.8	1.5	0.7	1.5	-	-	3539 hours
มี	-	-	-	-	0.7	0.5	-	-	-	-	-	Available
ไม่มี	-	1.9	0.3	16.1	37.4	21.3	1.5	0.7	1.5	-	-	Not available
4049 ชั่วโมง	0.8	5.2	8.0	11.4	13.4	15.8	3.6	8.5	3.6	-	-	4049 hours
มี	-	-	-	-	-	-	-	-	-	-	-	Available
ไม่มี	0.8	5.2	8.0	11.4	13.4	15.8	3.6	8.5	3.6	-	-	Not available
50 ชั่วโมงขึ้นไป	-	0.7	1.1	2.0	0.9	7.0	2.7	6.8	1.5	-	-	50 hours and over
มี	-	-	-	-	-	-	-	-	-	-	-	Available
ไม่มี	-	0.7	1.1	2.0	0.9	7.0	2.7	6.8	1.5	-	-	Not available

ตารางที่ 11 จำนวนผู้มีงานทำ จำแนกตามสถานภาพการทำงาน จำนวนชั่วโมงทำงานต่อสัปดาห์ การมีเวลาเหลือพอและต้องการทำงานเพิ่มขึ้น ภาคเหนือ

TABLE 11 EMPLOYED PERSONS BY WORK STATUS, HOURS WORKED PER WEEK, AVAILABILITY FOR ADDITIONAL WORK, NORTHERN REGION

ไตรมาสที่ 1/2558 : Quarter 1/2015

หน่วยเป็นพัน : in Thousands

จำนวนชั่วโมงทำงาน และ การมีเวลาเหลือพอ และต้องการทำงานเพิ่มขึ้น	สถานภาพการทำงาน Work Status							รวม Total	HOURS WORKED, AND AVAILABILITY FOR ADDITIONAL WORK
	นายจ้าง Employer	ลูกจ้างรัฐบาล Government Employee	ลูกจ้างเอกชน Private Employee	ทำงานส่วนตัว Own Account Worker	ช่วยธุรกิจ ครอบครัว Unpaid Family Worker	การรวมกลุ่ม Producers' Cooperatives			
ยอดรวม	144.4	623.4	1,892.3	2,277.6	1,366.3	3.3	6,307.2	TOTAL	
มี	0.5	1.8	36.3	19.8	6.7	-	65.2	Available	
ไม่มี	143.9	621.6	1,856.0	2,257.7	1,359.6	3.3	6,242.0	Not available	
มีงานประจำแต่ไม่ได้ทำงาน	2.3	2.2	12.5	71.9	-	-	88.8	With job not work	
มี	-	-	1.9	6.3	-	-	8.2	Available	
ไม่มี	2.3	2.2	10.6	65.6	-	-	80.7	Not available	
1-9 ชั่วโมง	0.6	2.2	13.1	14.7	11.3	0.2	42.2	1-9 hours	
มี	-	-	3.4	0.6	0.7	-	4.8	Available	
ไม่มี	0.6	2.2	9.7	14.1	10.6	0.2	37.4	Not available	
10-19 ชั่วโมง	3.9	74.5	72.9	83.0	51.8	0.6	286.7	10-19 hours	
มี	0.1	-	5.5	1.8	0.9	-	8.4	Available	
ไม่มี	3.8	74.5	67.4	81.2	50.9	0.6	278.3	Not available	
20-29 ชั่วโมง	8.3	63.4	141.0	260.4	167.0	0.1	640.2	20-29 hours	
มี	0.3	0.1	7.7	3.0	1.9	-	12.9	Available	
ไม่มี	8.1	63.3	133.3	257.5	165.1	0.1	627.3	Not available	
30-34 ชั่วโมง	9.5	12.1	122.2	165.1	140.3	0.2	449.3	30-34 hours	
มี	-	-	4.8	0.8	-	-	5.6	Available	
ไม่มี	9.5	12.1	117.4	164.3	140.3	0.2	443.7	Not available	
35-39 ชั่วโมง	5.7	270.0	94.5	220.4	149.0	0.3	739.9	35-39 hours	
มี	-	0.8	2.1	3.0	1.1	-	7.0	Available	
ไม่มี	5.7	269.2	92.4	217.4	147.9	0.3	732.9	Not available	
40-49 ชั่วโมง	62.1	158.3	956.4	813.0	545.6	1.0	2,536.5	40-49 hours	
มี	-	0.9	10.8	3.7	1.2	-	16.5	Available	
ไม่มี	62.1	157.5	945.6	809.3	544.5	1.0	2,519.9	Not available	
50 ชั่วโมงขึ้นไป	52.0	40.6	479.7	649.0	301.3	1.0	1,523.6	50 hours and over	
มี	0.1	-	0.1	0.7	1.0	-	1.9	Available	
ไม่มี	51.9	40.6	479.6	648.3	300.3	1.0	1,521.8	Not available	

ตารางที่ 11 จำนวนผู้จ้างทำ จำนวนชั่วโมงทำงาน จำนวนชั่วโมงทำงานต่อสัปดาห์ การมีเวลาเหลือต่อสัปดาห์ และเพศ ภาคเหนือ
TABLE 11 EMPLOYED PERSONS BY WORK STATUS, HOURS WORKED PER WEEK, AVAILABILITY FOR ADDITIONAL WORK AND SEX, NORTHERN REGION

จำนวนชั่วโมงทำงาน เพศ และ การมีเวลาเหลือ และต้องการทำงานเพิ่มขึ้น	สถานภาพการทำงาน Work Status							Hours Worked, Sex and Availability for Additional Work
	รวม Total	นายจ้าง Employer	ลูกจ้างรัฐบาล Government Employee	ลูกจ้างเอกชน Private Employee	ทำงานส่วนตัว Own Account Worker	ช่วยธุรกิจ ครอบครัว Unpaid Family Worker	การรวมกลุ่ม Producers' Cooperatives	
ชาย	3,435.9	107.2	330.7	1,092.4	1,440.4	465.2	-	MALE
มี	39.4	0.4	0.8	19.3	14.0	5.0	-	Available
ไม่มี	3,396.5	106.8	329.9	1,073.2	1,426.4	460.2	-	Not available
มีงานประจำแต่ไม่ได้ทำงาน	59.0	2.1	1.9	7.0	48.1	-	-	With job not work
มี	5.1	-	-	1.1	4.0	-	-	Available
ไม่มี	53.9	2.1	1.9	5.9	44.1	-	-	Not available
1-9 ชั่วโมง	21.7	0.3	1.0	8.3	8.7	3.4	-	1-9 hours
มี	2.7	-	-	2.0	0.5	0.2	-	Available
ไม่มี	18.9	0.3	1.0	6.3	8.2	3.2	-	Not available
10-19 ชั่วโมง	141.7	3.8	36.8	40.1	51.2	9.8	-	10-19 hours
มี	5.6	0.1	-	3.8	1.5	0.2	-	Available
ไม่มี	136.1	3.7	36.8	36.3	49.8	9.6	-	Not available
20-29 ชั่วโมง	333.1	6.2	33.4	78.9	163.6	50.9	-	20-29 hours
มี	6.4	0.2	-	2.8	1.7	1.7	-	Available
ไม่มี	326.7	6.0	33.4	76.1	161.9	49.3	-	Not available
30-34 ชั่วโมง	239.4	6.5	7.3	75.9	108.3	41.4	-	30-34 hours
มี	2.3	-	-	1.5	0.8	-	-	Available
ไม่มี	237.1	6.5	7.3	74.4	107.5	41.4	-	Not available
35-39 ชั่วโมง	387.1	4.0	141.7	44.8	144.8	51.8	-	35-39 hours
มี	4.3	-	-	1.2	2.2	1.0	-	Available
ไม่มี	382.8	4.0	141.7	43.6	142.6	50.8	-	Not available
40-49 ชั่วโมง	1,407.6	46.9	83.0	557.2	531.3	189.2	-	40-49 hours
มี	11.7	-	0.8	6.7	3.2	1.0	-	Available
ไม่มี	1,395.9	46.9	82.2	550.5	528.1	188.2	-	Not available
50 ชั่วโมงขึ้นไป	846.3	37.3	25.6	280.3	384.4	118.8	-	50 hours and over
มี	1.3	0.1	-	0.1	0.1	1.0	-	Available
ไม่มี	845.1	37.3	25.6	280.2	384.3	117.8	-	Not available
หญิง	2,871.3	37.2	292.8	799.9	837.2	901.1	3.3	FEMALE
มี	25.8	0.1	1.0	17.0	5.9	1.7	-	Available
ไม่มี	2,845.6	37.1	291.8	782.8	831.3	899.4	3.3	Not available
มีงานประจำแต่ไม่ได้ทำงาน	29.8	0.2	0.4	5.5	23.8	-	-	With job not work
มี	3.1	-	-	0.8	2.3	-	-	Available
ไม่มี	26.7	0.2	0.4	4.7	21.4	-	-	Not available
1-9 ชั่วโมง	20.5	0.3	1.2	4.8	6.1	7.9	-	1-9 hours
มี	2.0	-	-	1.4	0.1	0.6	-	Available
ไม่มี	18.5	0.3	1.2	3.4	6.0	7.4	-	Not available
10-19 ชั่วโมง	145.0	0.1	37.7	32.8	31.8	42.0	0.6	10-19 hours
มี	2.8	-	-	1.7	0.4	0.7	-	Available
ไม่มี	142.2	0.1	37.7	31.1	31.4	41.3	0.6	Not available
20-29 ชั่วโมง	307.1	2.1	29.9	62.1	96.8	116.1	0.1	20-29 hours
มี	6.5	0.1	0.1	4.8	1.2	0.2	-	Available
ไม่มี	300.6	2.0	29.9	57.2	95.6	115.9	0.1	Not available
30-34 ชั่วโมง	209.9	3.0	4.8	46.3	56.7	98.9	0.2	30-34 hours
มี	3.3	-	-	3.3	-	-	-	Available
ไม่มี	206.6	3.0	4.8	43.1	56.7	98.9	0.2	Not available
35-39 ชั่วโมง	352.8	1.7	128.3	49.7	75.7	97.2	0.3	35-39 hours
มี	2.7	-	0.8	0.9	0.8	0.1	-	Available
ไม่มี	350.1	1.7	127.5	48.7	74.9	97.1	0.3	Not available
40-49 ชั่วโมง	1,128.9	15.2	75.3	399.3	281.7	356.5	1.0	40-49 hours
มี	4.9	-	0.1	4.1	0.5	0.2	-	Available
ไม่มี	1,124.0	15.2	75.2	395.2	281.2	356.3	1.0	Not available
50 ชั่วโมงขึ้นไป	677.3	14.6	15.1	199.4	264.6	182.5	1.0	50 hours and over
มี	0.6	-	-	0.6	0.6	-	-	Available
ไม่มี	676.7	14.6	15.1	199.4	264.1	182.5	1.0	Not available

ตารางที่ 11 จำนวนผู้มีงานทำ จำแนกตามสถานภาพการทำงาน จำนวนชั่วโมงทำงานต่อสัปดาห์ การมีเวลาเหลือพอและต้องการทำงานเพิ่มขึ้น เขต และเขตการปกครอง ภาคเหนือ (ต่อ)
 TABLE 11 EMPLOYED PERSONS BY WORK STATUS, HOURS WORKED PER WEEK, AVAILABILITY FOR ADDITIONAL WORK, SEX AND AREA, NORTHERN REGION (Contd.)

ไตรมาสที่ 1/2558 : Quarter 1/2015

ในเขตเทศบาล MUNICIPAL AREA

หน่วยเป็นพัน : In Thousands

จำนวนชั่วโมงทำงาน เพศ และ การมีเวลาเหลือพอ และต้องการทำงานเพิ่มขึ้น	รวม Total	สถานภาพการทำงาน Work Status						สมาชิก ครอบครัว Unpaid Family Worker	การรวมกลุ่ม Producers' Cooperatives	HOURS WORKED, SEX AND AVAILABILITY FOR ADDITIONAL WORK
		นายจ้าง Employer	ลูกจ้างรัฐบาล Government Employee	ลูกจ้างเอกชน Private Employee	ทำงานส่วนตัว Own Account Worker	ว่าง Unemployed	ว่าง Unemployed			
ยอดรวม (ชาย)	1,138.9	54.7	150.5	395.9	423.9	113.9	-	TOTAL (MALE)	-	
มี	8.8	0.4	0.2	4.0	3.2	1.1	-	Available	Available	
ไม่มี	1,130.0	54.3	150.4	391.8	420.8	112.8	-	Not available	Not available	
มีงานประจำแต่ไม่ได้ทำงาน	14.3	0.2	0.2	1.7	12.1	-	-	With job not work	With job not work	
มี	0.9	-	-	0.1	0.8	-	-	Available	Available	
ไม่มี	13.4	0.2	0.2	1.6	11.3	-	-	Not available	Not available	
1-9 ชั่วโมง	5.4	0.3	0.2	2.1	2.5	0.4	-	1-9 hours	1-9 hours	
มี	0.4	-	-	0.2	-	0.2	-	Available	Available	
ไม่มี	5.0	0.3	0.2	1.9	2.5	0.2	-	Not available	Not available	
10-19 ชั่วโมง	44.3	2.5	14.8	12.2	12.2	2.6	-	10-19 hours	10-19 hours	
มี	2.6	0.1	-	1.2	1.0	0.2	-	Available	Available	
ไม่มี	41.8	2.4	14.8	11.1	11.2	2.4	-	Not available	Not available	
20-29 ชั่วโมง	81.7	3.8	14.9	20.3	35.0	7.8	-	20-29 hours	20-29 hours	
มี	1.0	0.2	-	0.5	0.3	-	-	Available	Available	
ไม่มี	80.8	3.6	14.9	19.8	34.7	7.8	-	Not available	Not available	
30-34 ชั่วโมง	70.8	2.6	4.5	23.1	31.5	9.2	-	30-34 hours	30-34 hours	
มี	-	-	-	-	-	-	-	Available	Available	
ไม่มี	70.8	2.6	4.5	23.1	31.5	9.2	-	Not available	Not available	
35-39 ชั่วโมง	133.3	2.5	58.8	16.5	42.1	13.4	-	35-39 hours	35-39 hours	
มี	0.9	-	-	0.2	0.5	0.1	-	Available	Available	
ไม่มี	132.4	2.5	58.8	16.3	41.6	13.2	-	Not available	Not available	
40-49 ชั่วโมง	458.9	21.2	41.7	202.7	152.6	40.7	-	40-49 hours	40-49 hours	
มี	2.5	-	0.2	1.7	0.5	0.2	-	Available	Available	
ไม่มี	456.4	21.2	41.5	201.0	152.1	40.6	-	Not available	Not available	
50 ชั่วโมงขึ้นไป	330.1	21.6	15.4	117.4	135.9	39.8	-	50 hours and over	50 hours and over	
มี	0.7	0.1	-	0.1	0.1	0.4	-	Available	Available	
ไม่มี	329.4	21.5	15.4	117.2	135.8	39.4	-	Not available	Not available	

ตารางที่ 11 จำนวนผู้มีงานทำ จำแนกตามสถานภาพการทำงาน จำนวนชั่วโมงทำงานต่อสัปดาห์ การมีเวลาเหลือพอและต้องการทำงานเพิ่มขึ้น เขต และเขตการปกครอง ภาคเหนือ (ต่อ)

TABLE 11 EMPLOYED PERSONS BY WORK STATUS, HOURS WORKED PER WEEK, AVAILABILITY FOR ADDITIONAL WORK, SEX AND AREA, NORTHERN REGION (Contd.)

หน่วยเป็นพัน : In Thousands

ในเขตเทศบาล MUNICIPAL AREA

ไตรมาสที่ 1/2558 : Quarter 1/2015

จำนวนชั่วโมงทำงาน เพศ และ การมีเวลาเหลือพอ และต้องการทำงานเพิ่มขึ้น	สถานภาพการทำงาน Work Status										HOURS WORKED, SEX AND AVAILABILITY FOR ADDITIONAL WORK
	รวม Total	นายจ้าง Employer	ลูกจ้างรัฐบาล Government Employee	ลูกจ้างเอกชน Private Employee	ทำงานส่วนตัว Own Account Worker	ช่วยธุรกิจ ครอบครัว Unpaid Family Worker	การรวมกลุ่ม Producers' Cooperatives	TOTAL (FEMALE)			
ยอดรวม (หญิง)	1,028.3	22.6	133.0	338.3	295.6	237.6	1.1	1.1	Available		
มี	10.1	0.1	0.3	7.8	1.3	0.7	-	-	Not available		
ไม่มี	1,018.2	22.5	132.8	330.6	294.3	237.0	1.1	1.1	With job not work		
มีงานประจำแต่ไม่ได้ทำงาน	10.3	0.2	0.4	2.6	7.1	-	-	-	Available		
มี	0.6	-	-	0.3	0.3	-	-	-	Not available		
ไม่มี	9.7	0.2	0.4	2.3	6.9	-	-	-	1-9 hours		
1-9 ชั่วโมง	7.8	-	1.0	0.8	1.7	4.3	-	-	Available		
มี	0.3	-	-	0.3	0.1	-	-	-	Not available		
ไม่มี	7.4	-	1.0	0.6	1.6	4.3	-	-	10-19 hours		
10-19 ชั่วโมง	46.4	0.1	17.9	12.9	7.9	7.3	0.3	0.3	Available		
มี	0.8	-	-	0.5	0.1	0.2	-	-	Not available		
ไม่มี	45.6	0.1	17.9	12.4	7.8	7.1	0.3	0.3	20-29 hours		
20-29 ชั่วโมง	86.4	0.7	14.1	17.8	23.3	30.6	-	-	Available		
มี	2.1	0.1	0.1	1.6	0.1	0.2	-	-	Not available		
ไม่มี	84.3	0.5	14.0	16.1	23.2	30.4	-	-	30-34 hours		
30-34 ชั่วโมง	65.6	2.8	2.3	18.8	17.7	24.0	-	-	Available		
มี	2.8	-	-	2.8	-	-	-	-	Not available		
ไม่มี	62.7	2.8	2.3	15.9	17.7	24.0	-	-	35-39 hours		
35-39 ชั่วโมง	118.3	0.9	53.0	17.6	25.0	21.8	-	-	Available		
มี	0.6	-	0.1	0.3	0.1	0.1	-	-	Not available		
ไม่มี	117.7	0.9	52.9	17.3	25.0	21.6	-	-	40-49 hours		
40-49 ชั่วโมง	389.0	8.3	37.6	159.6	97.8	85.1	0.6	0.6	Available		
มี	2.3	-	0.1	1.9	0.1	0.2	-	-	Not available		
ไม่มี	386.8	8.3	37.5	157.7	97.7	85.0	0.6	0.6	50 hours and over		
50 ชั่วโมงขึ้นไป	304.6	9.5	6.9	108.3	115.2	64.5	0.3	0.3	Available		
มี	0.6	-	-	-	0.6	-	-	-	Not available		
ไม่มี	304.0	9.5	6.9	108.3	114.6	64.5	0.3	0.3			

ตารางที่ 11 จำนวนผู้มีงานทำ จำนวนชั่วโมงการทำงานต่อสัปดาห์ การมีเวลาเหลือพอและต้องการทำงานเพิ่มขึ้น เขต และเขตการปกครอง ภาคเหนือ (ต่อ)

TABLE 11 EMPLOYED PERSONS BY WORK STATUS, HOURS WORKED PER WEEK, AVAILABILITY FOR ADDITIONAL WORK, SEX AND AREA, NORTHERN REGION (Contd.)

ไตรมาสที่ 1/2558 : Quarter 1/2015

นอกเขตเทศบาล NON-MUNICIPAL AREA

หน่วยเป็นพัน : In Thousands

จำนวนชั่วโมงทำงาน เพศ และ การมีเวลาเหลือพอ และต้องการทำงานเพิ่มขึ้น	สถานภาพการทำงาน Work Status							การรวมกลุ่ม Members of Producers' Cooperatives	HOURS WORKED, SEX AND AVAILABILITY FOR ADDITIONAL WORK
	รวม Total	นายจ้าง Employer	ลูกจ้างรัฐบาล Government Employee	ลูกจ้างเอกชน Private Employee	Own Account Worker	ช่วยธุรกิจ ครอบครัว Unpaid Family Worker	Members of Producers' Cooperatives		
ยอดรวม (ชาย)	2,297.0	52.5	180.1	696.5	1,016.5	351.4	-	TOTAL (MALE)	
มี	30.6	-	0.6	15.2	10.8	3.9	-	Available	
ไม่มี	2,266.5	52.5	179.5	681.3	1,005.7	347.5	-	Not available	
มีงานประจำแต่ไม่ได้ทำงาน	44.7	1.8	1.6	5.3	36.0	-	-	With job not work	
มี	4.2	-	-	1.0	3.2	-	-	Available	
ไม่มี	40.5	1.8	1.6	4.3	32.8	-	-	Not available	
1-9 ชั่วโมง	16.3	-	0.8	6.2	6.2	3.0	-	1-9 hours	
มี	2.4	-	-	1.8	0.5	-	-	Available	
ไม่มี	13.9	-	0.8	4.4	5.7	3.0	-	Not available	
10-19 ชั่วโมง	97.4	1.3	22.0	27.9	39.1	7.2	-	10-19 hours	
มี	3.1	-	-	2.6	0.5	-	-	Available	
ไม่มี	94.3	1.3	22.0	25.2	38.6	7.2	-	Not available	
20-29 ชั่วโมง	251.4	2.4	18.6	58.6	128.6	43.1	-	20-29 hours	
มี	5.5	-	-	2.3	1.5	1.7	-	Available	
ไม่มี	245.9	2.4	18.6	56.3	127.2	41.5	-	Not available	
30-34 ชั่วโมง	168.6	4.0	2.8	52.8	76.8	32.2	-	30-34 hours	
มี	2.3	-	-	1.5	0.8	-	-	Available	
ไม่มี	166.3	4.0	2.8	51.3	76.0	32.2	-	Not available	
35-39 ชั่วโมง	253.8	1.5	82.9	28.3	102.6	38.4	-	35-39 hours	
มี	3.5	-	-	1.0	1.7	0.8	-	Available	
ไม่มี	250.3	1.5	82.9	27.3	101.0	37.6	-	Not available	
40-49 ชั่วโมง	948.7	25.7	41.3	354.5	378.7	148.4	-	40-49 hours	
มี	9.1	-	0.6	5.0	2.7	0.8	-	Available	
ไม่มี	939.5	25.7	40.7	349.5	376.0	147.6	-	Not available	
50 ชั่วโมงขึ้นไป	516.2	15.7	10.2	162.9	248.5	79.0	-	50 hours and over	
มี	0.6	-	-	-	-	0.6	-	Available	
ไม่มี	515.7	15.7	10.2	162.9	248.5	78.4	-	Not available	

ตารางที่ 11 จำนวนผู้มีงานทำ จำนวนชั่วโมงการทำงานต่อสัปดาห์ การมีเวลาเหลือพอและต้องการทำงานเพิ่มขึ้น เขต และเขตการปกครอง ภาคเหนือ (ต่อ)

TABLE 11 EMPLOYED PERSONS BY WORK STATUS, HOURS WORKED PER WEEK, AVAILABILITY FOR ADDITIONAL WORK, SEX AND AREA, NORTHERN REGION (Contd.)

ไตรมาสที่ 1/2558 : Quarter 1/2015
 นอกเขตเทศบาล NON-MUNICIPAL AREA
 หน่วยเป็นพัน : In Thousands

จำนวนชั่วโมงทำงาน เพศ และ การมีเวลาเหลือพอ และต้องการทำงานเพิ่มขึ้น	รวม	สถานภาพการทำงาน Work Status						ช่วยธุรกิจ ครอบครัว Unpaid Family Worker	การรวมกลุ่ม Producers' Cooperatives	HOURS WORKED, SEX AND AVAILABILITY FOR ADDITIONAL WORK
		นายจ้าง Employer	ลูกจ้างรัฐบาล Government Employee	ลูกจ้างเอกชน Private Employee	Own Account Worker	ทำงานส่วนตัว Worker	Members of			
ยอดรวม (หญิง)	1,843.0	14.6	159.7	461.5	541.6	663.5	2.1	TOTAL (FEMALE)		
มี	15.6	-	0.7	9.3	4.6	1.1	-	Available		
ไม่มี	1,827.4	14.6	159.0	452.2	537.0	662.4	2.1	Not available		
มีงานประจำแต่ไม่ได้ทำงาน	19.5	-	-	2.9	16.6	-	-	With job not work		
มี	2.5	-	-	0.5	2.0	-	-	Available		
ไม่มี	17.0	-	-	2.4	14.6	-	-	Not available		
1-9 ชั่วโมง	12.8	0.3	0.3	4.0	4.4	3.6	0.2	1-9 hours		
มี	1.7	-	-	1.1	-	0.6	-	Available		
ไม่มี	11.1	0.3	0.3	2.8	4.4	3.0	0.2	Not available		
10-19 ชั่วโมง	98.6	-	19.8	19.9	23.8	34.8	0.3	10-19 hours		
มี	1.9	-	-	1.2	0.2	0.5	-	Available		
ไม่มี	96.7	-	19.8	18.7	23.6	34.2	0.3	Not available		
20-29 ชั่วโมง	220.7	1.5	15.9	44.3	73.6	85.5	0.1	20-29 hours		
มี	4.3	-	-	3.2	1.1	-	-	Available		
ไม่มี	216.4	1.5	15.9	41.1	72.4	85.5	0.1	Not available		
30-34 ชั่วโมง	144.3	0.2	2.5	27.6	39.1	74.9	0.2	30-34 hours		
มี	0.5	-	-	0.5	-	-	-	Available		
ไม่มี	143.9	0.2	2.5	27.1	39.1	74.9	0.2	Not available		
35-39 ชั่วโมง	234.6	0.7	75.3	32.1	50.7	75.5	0.3	35-39 hours		
มี	2.1	-	0.7	0.7	0.8	-	-	Available		
ไม่มี	232.4	0.7	74.6	31.4	49.9	75.5	0.3	Not available		
40-49 ชั่วโมง	739.9	6.8	37.7	239.7	184.0	271.3	0.3	40-49 hours		
มี	2.6	-	-	2.2	0.4	-	-	Available		
ไม่มี	737.3	6.8	37.7	237.5	183.6	271.3	0.3	Not available		
50 ชั่วโมงขึ้นไป	372.7	5.1	8.2	91.1	149.5	118.0	0.8	50 hours and over		
มี	-	-	-	-	-	-	-	Available		
ไม่มี	372.7	5.1	8.2	91.1	149.5	118.0	0.8	Not available		

ตารางที่ 12 จำนวนผู้มีงานทำ จำนวนตามกลุ่มอายุ จำนวนชั่วโมงทำงานต่อสัปดาห์ การมีเวลาเหลือพอและต้องการทำงานเพิ่มขึ้น ภาคเหนือ

TABLE 12 EMPLOYED PERSONS BY AGE GROUP, HOURS WORKED PER WEEK, AVAILABILITY FOR ADDITIONAL WORK, NORTHERN REGION

ไตรมาสที่ 1/2558 : Quarter 1/2015

หน่วยเป็นพัน : In Thousands

จำนวนชั่วโมงทำงาน และ การมีเวลาเหลือพอ และต้องการทำงานเพิ่มขึ้น	รวม	กลุ่มอายุ							HOURS WORKED, AND AVAILABILITY FOR ADDITIONAL WORK	
		15-19	20-24	25-29	30-34	35-39	40-49	50-59		>= 60
ยอดรวม	6,307.2	138.4	470.7	537.1	560.8	655.1	1,557.3	1,563.0	824.8	TOTAL
มี	65.2	2.0	5.4	5.2	4.9	3.9	16.7	18.1	9.0	Available
ไม่มี	6,242.0	136.4	465.3	531.9	555.9	651.2	1,540.6	1,544.9	815.8	Not available
มีงานประจำแต่ไม่ได้ทำงาน	88.8	0.6	2.2	6.2	4.3	5.3	20.1	27.0	23.1	With job not worth
มี	8.2	-	0.2	0.8	0.2	0.1	2.1	3.2	1.6	Available
ไม่มี	80.7	0.6	2.0	5.4	4.1	5.2	18.0	23.8	21.6	Not available
1-9 ชั่วโมง	42.2	2.5	4.0	2.8	1.4	2.1	10.2	10.9	8.4	1-9 hours
มี	4.8	0.5	0.6	0.2	1.2	0.3	0.8	0.8	0.6	Available
ไม่มี	37.4	1.9	3.4	2.6	0.2	1.9	9.5	10.1	7.8	Not available
10-19 ชั่วโมง	286.7	4.8	18.4	22.3	23.6	26.1	70.8	80.2	40.5	10-19 hours
มี	8.4	-	0.4	-	0.9	0.4	2.9	3.1	0.6	Available
ไม่มี	278.3	4.8	18.0	22.3	22.6	25.7	67.9	77.0	39.9	Not available
20-29 ชั่วโมง	640.2	17.0	37.9	43.3	50.2	57.8	150.5	167.3	116.4	20-29 hours
มี	12.9	0.5	1.5	1.0	0.7	0.7	3.0	3.9	1.7	Available
ไม่มี	627.3	16.5	36.4	42.2	49.5	57.1	147.6	163.4	114.7	Not available
30-34 ชั่วโมง	449.3	16.1	35.7	31.3	33.0	43.2	102.3	115.5	72.3	30-34 hours
มี	5.6	-	0.7	-	1.2	1.1	1.1	0.3	1.2	Available
ไม่มี	443.7	16.1	35.1	31.3	31.7	42.0	101.3	115.2	71.1	Not available
35-39 ชั่วโมง	739.9	14.6	40.4	62.9	68.0	86.6	176.0	203.3	88.1	35-39 hours
มี	7.0	0.4	1.5	0.4	-	0.4	2.1	0.8	1.5	Available
ไม่มี	732.9	14.3	38.8	62.6	68.0	86.2	173.9	202.5	86.6	Not available
40-49 ชั่วโมง	2,536.5	48.3	225.0	256.7	246.6	265.7	626.9	578.3	288.9	40-49 hours
มี	16.5	0.6	0.6	2.5	0.7	0.9	3.9	5.5	1.9	Available
ไม่มี	2,519.9	47.7	224.5	254.2	246.0	264.8	623.0	572.8	287.0	Not available
50 ชั่วโมงขึ้นไป	1,523.6	34.6	107.2	111.8	133.8	168.3	400.4	380.6	187.1	50 hours and over
มี	1.9	-	-	0.4	-	-	0.9	0.6	-	Available
ไม่มี	1,521.8	34.6	107.2	111.3	133.8	168.3	399.5	380.0	187.1	Not available

ตารางที่ 12 จำนวนผู้จ้างทำ งานตามกลุ่มอายุ จำนวนชั่วโมงทำงานต่อสัปดาห์ การมีเวลาพักผ่อนและต้องการทำงานเพิ่มขึ้น และเพศ ภาคเหนือ
TABLE 12 EMPLOYED PERSONS BY AGE GROUP, HOURS WORKED PER WEEK, AVAILABILITY FOR ADDITIONAL WORK AND SEX, NORTHERN REGION

ไตรมาสที่ 1/2558 : Quarter 1/2015

หน่วยนับเป็น : In Thousands

จำนวนชั่วโมงทำงาน เพศ และ การมีเวลาพักผ่อน และต้องการทำงานเพิ่มขึ้น	รวม						HOURS WORKED, SEX AND AVAILABILITY FOR ADDITIONAL WORK
	Total	15-19	20-24	25-29	30-34	Age Group	
ชาย	3,435.9	95.3	277.6	301.4	311.3	344.6	788.6
มี	39.4	1.7	2.4	4.8	3.3	3.6	8.6
ไม่มี	3,396.5	93.6	275.2	296.6	307.9	341.0	780.0
มีงานประจำแต่ไม่ได้ทำงาน	59.0	0.6	0.9	3.7	3.3	3.0	12.1
มี	5.1	0.1	-	0.8	-	-	1.3
ไม่มี	53.9	0.6	0.9	3.0	3.3	3.0	10.8
1-9 ชั่วโมง	21.7	2.1	0.5	1.5	1.0	1.1	5.0
มี	2.7	0.5	-	0.2	1.0	0.3	-
ไม่มี	18.9	1.6	0.5	1.3	-	0.9	5.0
10-19 ชั่วโมง	141.7	3.3	12.5	8.5	10.3	13.6	32.4
มี	5.6	-	0.4	-	0.8	0.4	2.2
ไม่มี	136.1	3.3	12.2	8.5	9.5	13.2	30.3
20-29 ชั่วโมง	333.1	11.8	25.6	25.7	27.2	29.0	73.0
มี	6.4	0.5	0.8	1.0	0.7	0.7	0.5
ไม่มี	326.7	11.4	24.8	24.7	26.6	28.3	72.5
30-34 ชั่วโมง	239.4	13.5	19.1	20.1	20.5	25.7	41.6
มี	2.3	-	-	-	0.6	0.9	0.6
ไม่มี	237.1	13.5	19.1	20.1	19.9	24.7	41.1
35-39 ชั่วโมง	387.1	11.0	23.9	29.8	33.3	40.5	86.9
มี	4.3	0.1	0.8	-	-	0.4	1.5
ไม่มี	382.8	10.9	23.1	29.8	33.3	40.1	85.4
40-49 ชั่วโมง	1,407.6	33.1	137.3	147.2	146.6	146.6	322.5
มี	11.7	0.6	0.6	2.4	0.2	0.9	1.6
ไม่มี	1,395.9	32.5	136.7	144.8	135.9	145.6	320.9
50 ชั่วโมงขึ้นไป	846.3	19.9	57.8	64.8	79.6	85.2	215.0
มี	1.3	-	-	0.4	-	-	0.9
ไม่มี	845.1	19.9	57.8	64.4	79.6	85.2	214.2
หญิง	2,871.3	43.1	193.1	235.7	249.6	310.5	768.7
มี	25.8	0.3	3.0	0.4	1.6	0.3	8.1
ไม่มี	2,845.6	42.8	190.1	235.3	248.0	310.2	760.6
มีงานประจำแต่ไม่ได้ทำงาน	29.8	-	1.2	2.4	1.1	2.3	8.0
มี	3.1	-	0.2	-	0.2	0.1	0.8
ไม่มี	26.7	-	1.1	2.4	0.9	2.2	7.2
1-9 ชั่วโมง	20.5	0.3	3.5	1.3	0.4	1.0	5.2
มี	2.0	-	0.6	-	0.1	-	0.8
ไม่มี	18.5	0.3	2.9	1.3	0.2	1.0	4.5
10-19 ชั่วโมง	145.0	1.6	6.0	13.8	13.3	12.5	38.4
มี	2.8	-	0.2	-	0.1	-	0.8
ไม่มี	142.2	1.6	5.8	13.8	13.2	12.5	37.7
20-29 ชั่วโมง	307.1	5.2	12.3	17.5	23.0	28.8	77.5
มี	6.5	0.1	0.7	-	-	-	2.4
ไม่มี	300.6	5.1	11.6	17.5	23.0	28.8	75.1
30-34 ชั่วโมง	209.9	2.5	16.6	11.2	12.5	17.5	60.7
มี	3.3	-	0.7	-	0.6	0.2	0.5
ไม่มี	206.6	2.5	16.0	11.2	11.8	17.3	60.2
35-39 ชั่วโมง	352.8	3.6	16.5	33.1	34.7	46.1	89.1
มี	2.7	0.2	0.7	0.4	-	0.0	0.5
ไม่มี	350.1	3.4	15.8	32.7	34.7	46.1	88.6
40-49 ชั่วโมง	1,128.9	15.2	87.7	109.5	110.6	119.2	304.4
มี	4.9	-	0.1	0.1	0.5	-	2.3
ไม่มี	1,124.0	15.2	87.7	109.5	110.1	119.2	302.2
50 ชั่วโมงขึ้นไป	677.3	14.7	49.3	46.9	54.1	83.2	185.3
มี	0.6	-	-	-	-	-	0.6
ไม่มี	676.7	14.7	49.3	46.9	54.1	83.2	185.3
ชาย	478.1	839.0	788.6	839.0	478.1	839.0	478.1
Available	4.5	10.5	8.6	10.5	4.5	10.5	4.5
Not available	473.6	828.4	780.0	828.4	473.6	828.4	473.6
With job not work	18.7	16.7	12.1	16.7	18.7	16.7	18.7
Available	1.5	1.5	1.3	1.5	1.5	1.5	1.5
Not available	17.2	15.2	10.8	15.2	17.2	15.2	17.2
1-9 hours	4.7	5.7	5.0	5.7	4.7	5.7	4.7
Available	-	0.8	-	0.8	-	0.8	-
Not available	4.7	5.0	5.0	5.0	4.7	5.0	4.7
10-19 hours	21.0	40.2	32.4	40.2	21.0	40.2	21.0
Available	0.1	1.9	2.2	1.9	0.1	1.9	0.1
Not available	21.0	38.3	30.3	38.3	21.0	38.3	21.0
20-29 hours	61.7	79.1	73.0	79.1	61.7	79.1	61.7
Available	0.7	1.6	0.5	1.6	0.7	1.6	0.7
Not available	61.0	77.5	72.5	77.5	61.0	77.5	61.0
30-34 hours	40.2	58.8	41.6	58.8	40.2	58.8	40.2
Available	-	0.2	0.6	0.2	-	0.2	-
Not available	40.2	58.6	41.1	58.6	40.2	58.6	40.2
35-39 hours	49.9	111.8	86.9	111.8	49.9	111.8	49.9
Available	0.9	0.6	1.5	0.6	0.9	0.6	0.9
Not available	49.0	111.2	85.4	111.2	49.0	111.2	49.0
40-49 hours	170.9	314.0	322.5	314.0	170.9	314.0	170.9
Available	1.4	4.0	1.6	4.0	1.4	4.0	1.4
Not available	169.5	310.0	320.9	310.0	169.5	310.0	169.5
50 hours and over	111.1	212.8	215.0	212.8	111.1	212.8	111.1
Available	-	-	0.9	-	-	-	-
Not available	111.1	212.8	214.2	212.8	111.1	212.8	111.1
หญิง	346.7	724.0	768.7	724.0	346.7	724.0	346.7
Available	4.5	7.6	8.1	7.6	4.5	7.6	4.5
Not available	342.2	716.4	760.6	716.4	342.2	716.4	342.2
With job not work	4.5	10.4	8.0	10.4	4.5	10.4	4.5
Available	0.1	1.7	0.8	1.7	0.1	1.7	0.1
Not available	4.4	8.7	7.2	8.7	4.4	8.7	4.4
1-9 hours	3.7	5.2	5.2	5.2	3.7	5.2	3.7
Available	0.6	-	0.8	-	0.6	-	0.6
Not available	3.1	5.2	4.5	5.2	3.1	5.2	3.1
10-19 hours	19.5	40.0	38.4	40.0	19.5	40.0	19.5
Available	0.5	1.2	0.8	1.2	0.5	1.2	0.5
Not available	19.0	38.8	37.7	38.8	19.0	38.8	19.0
20-29 hours	54.7	88.2	77.5	88.2	54.7	88.2	54.7
Available	1.0	2.3	2.4	2.3	1.0	2.3	1.0
Not available	53.7	85.9	75.1	85.9	53.7	85.9	53.7
30-34 hours	32.1	56.8	60.7	56.8	32.1	56.8	32.1
Available	1.2	0.1	0.5	0.1	1.2	0.1	1.2
Not available	30.9	56.7	60.2	56.7	30.9	56.7	30.9
35-39 hours	38.2	91.5	89.1	91.5	38.2	91.5	38.2
Available	0.6	0.2	0.5	0.2	0.6	0.2	0.6
Not available	37.6	91.3	88.6	91.3	37.6	91.3	37.6
40-49 hours	118.1	264.3	304.4	264.3	118.1	264.3	118.1
Available	0.6	1.5	2.3	1.5	0.6	1.5	0.6
Not available	117.5	262.8	302.2	262.8	117.5	262.8	117.5
50 hours and over	76.0	167.8	185.3	167.8	76.0	167.8	76.0
Available	-	0.6	-	-	-	0.6	-
Not available	76.0	167.2	185.3	167.2	76.0	167.2	76.0

ตารางที่ 12 จำนวนผู้มีงานทำ จำแนกตามกลุ่มอายุ จำนวนชั่วโมงทำงานต่อสัปดาห์ การมีเวลาเหลือพอและต้องการทำงานเพิ่มขึ้น เขต และเขตการปกครอง ภาคเหนือ (ต่อ)

TABLE 12 EMPLOYED PERSONS BY AGE GROUP, HOURS WORKED PER WEEK, AVAILABILITY FOR ADDITIONAL WORK, SEX AND AREA, NORTHERN REGION (Contd.)

ไตรมาสที่ 1/2558 : Quarter 1/2015

ในเขตเทศบาล MUNICIPAL AREA

หน่วยเป็นพัน : In Thousands

จำนวนชั่วโมงทำงาน เพศ และ การมีเวลาเหลือพอ และต้องการทำงานเพิ่มขึ้น	รวม	กลุ่มอายุ Age Group							HOURS WORKED, SEX AND AVAILABILITY FOR ADDITIONAL WORK	
		15-19	20-24	25-29	30-34	35-39	40-49	50-59		>= 60
ยอดรวม(ชาย)	2,167.2	36.1	157.5	198.2	198.3	229.3	532.6	548.6	266.5	TOTAL(MALE)
มี	19.0	0.4	2.0	0.9	1.6	0.8	4.3	6.9	2.2	Available
ไม่มี	2,148.2	35.7	155.5	197.3	196.8	228.5	528.3	541.7	264.4	Not available
มีงานประจำแต่ไม่ได้ทำงาน	24.6	0.1	0.7	1.6	1.0	1.5	5.8	8.4	5.5	With job not work
มี	1.5	-	0.2	-	-	0.1	0.5	0.5	0.2	Available
ไม่มี	23.1	0.1	0.5	1.6	1.0	1.4	5.3	7.9	5.3	Not available
1-9 ชั่วโมง	13.1	0.1	2.7	0.7	0.5	0.6	3.3	3.8	1.5	1-9 hours
มี	0.7	-	-	0.2	0.3	-	-	-	0.2	Available
ไม่มี	12.5	0.1	2.7	0.5	0.2	0.6	3.3	3.8	1.3	Not available
10-19 ชั่วโมง	90.7	0.7	4.3	9.0	8.3	9.5	20.1	27.7	11.2	10-19 hours
มี	3.4	-	0.4	-	0.3	0.4	0.2	2.0	0.1	Available
ไม่มี	87.3	0.7	3.9	9.0	7.9	9.1	19.9	25.7	11.1	Not available
20-29 ชั่วโมง	168.1	3.1	11.2	13.6	15.1	14.4	41.5	40.5	28.7	20-29 hours
มี	3.1	0.1	0.5	-	0.1	-	0.9	1.4	0.1	Available
ไม่มี	165.1	3.0	10.8	13.6	15.0	14.4	40.6	39.1	28.6	Not available
30-34 ชั่วโมง	136.4	3.4	9.7	7.7	9.4	11.0	37.2	37.8	20.3	30-34 hours
มี	2.8	-	0.7	-	0.6	0.2	0.3	0.1	0.9	Available
ไม่มี	133.6	3.4	9.0	7.7	8.8	10.8	36.9	37.6	19.4	Not available
35-39 ชั่วโมง	251.6	3.3	11.2	19.8	23.5	30.4	59.8	73.5	30.2	35-39 hours
มี	1.4	0.1	-	0.1	-	0.0	0.5	0.3	0.3	Available
ไม่มี	250.1	3.1	11.2	19.8	23.5	30.3	59.3	73.1	29.8	Not available
40-49 ชั่วโมง	847.9	13.8	75.0	91.9	85.3	87.3	202.7	200.0	91.9	40-49 hours
มี	4.8	0.2	0.3	0.3	0.2	0.1	1.6	2.0	0.3	Available
ไม่มี	843.1	13.7	74.7	91.6	85.2	87.3	201.0	198.0	91.7	Not available
50 ชั่วโมงขึ้นไป	634.7	11.6	42.8	53.8	55.3	74.6	162.4	157.0	77.2	50 hours and over
มี	1.3	-	-	0.4	-	-	0.3	0.6	-	Available
ไม่มี	633.4	11.6	42.8	53.4	55.3	74.6	162.1	156.4	77.2	Not available

ตารางที่ 12 จำนวนผู้มีงานทำ จำนวนตามกลุ่มอายุ จำนวนชั่วโมงทำงานต่อสัปดาห์ การมีเวลาเหลือพอและต้องการทำงานเพิ่มขึ้น เขต และเขตการปกครอง ภาคเหนือ (ต่อ)

TABLE 12 EMPLOYED PERSONS BY AGE GROUP, HOURS WORKED PER WEEK, AVAILABILITY FOR ADDITIONAL WORK, SEX AND AREA, NORTHERN REGION (Contd.)

ไตรมาสที่ 1/2558 : Quarter 1/2015

ในเขตเทศบาล MUNICIPAL AREA

หน่วยเป็นพัน : In Thousands

จำนวนชั่วโมงทำงาน เพศ และ การมีเวลาเหลือพอ และต้องการทำงานเพิ่มขึ้น	รวม	กลุ่มอายุ Age Group							HOURS WORKED, SEX AND AVAILABILITY FOR ADDITIONAL WORK	
		15-19	20-24	25-29	30-34	35-39	40-49	50-59		>= 60
ยอดรวม(หญิง)	1,028.3	13.2	73.8	92.8	91.6	112.3	266.1	261.8	116.7	TOTAL(FEMALE)
มี	10.1	0.1	1.2	0.1	1.0	0.3	2.9	3.2	1.4	Available
ไม่มี	1,018.2	13.1	72.7	92.7	90.6	112.0	263.2	258.6	115.3	Not available
มีงานประจำแต่ไม่ได้ทำงาน	10.3	-	0.3	1.0	0.4	0.7	3.2	3.2	1.5	With job not work
มี	0.6	-	0.2	-	-	0.1	0.2	0.1	0.0	Available
ไม่มี	9.7	-	0.1	1.0	0.4	0.6	3.0	3.1	1.5	Not available
1-9 ชั่วโมง	7.8	-	2.7	0.2	0.4	0.3	1.2	2.3	0.7	1-9 hours
มี	0.3	-	-	-	0.1	-	-	-	0.2	Available
ไม่มี	7.4	-	2.7	0.2	0.2	0.3	1.2	2.3	0.5	Not available
10-19 ชั่วโมง	46.4	0.5	2.6	5.1	3.3	4.7	12.7	13.6	3.8	10-19 hours
มี	0.8	-	0.2	-	0.1	-	-	0.5	-	Available
ไม่มี	45.6	0.5	2.4	5.1	3.2	4.7	12.7	13.1	3.8	Not available
20-29 ชั่วโมง	86.4	1.2	4.9	5.9	5.1	9.3	23.3	23.0	13.8	20-29 hours
มี	2.1	0.1	0.1	-	-	-	0.8	1.1	-	Available
ไม่มี	84.3	1.1	4.8	5.9	5.1	9.3	22.5	21.9	13.8	Not available
30-34 ชั่วโมง	65.6	0.9	3.7	3.0	3.9	5.2	21.4	19.1	8.4	30-34 hours
มี	2.8	-	0.7	-	0.6	0.2	0.3	0.1	0.9	Available
ไม่มี	62.7	0.9	3.0	3.0	3.2	5.0	21.1	19.0	7.5	Not available
35-39 ชั่วโมง	118.3	1.1	4.5	9.4	11.6	15.1	30.0	34.0	12.5	35-39 hours
มี	0.6	-	-	0.1	-	0.0	0.1	0.2	0.1	Available
ไม่มี	117.7	1.1	4.5	9.3	11.6	15.1	29.9	33.8	12.4	Not available
40-49 ชั่วโมง	389.0	4.6	33.8	43.7	42.5	37.5	95.6	91.4	39.9	40-49 hours
มี	2.3	-	-	0.1	0.2	-	1.4	0.5	0.1	Available
ไม่มี	386.8	4.6	33.8	43.7	42.4	37.5	94.1	90.9	39.8	Not available
50 ชั่วโมงขึ้นไป	304.6	4.9	21.4	24.5	24.5	39.4	78.8	75.1	36.0	50 hours and over
มี	0.6	-	-	-	-	-	-	0.6	-	Available
ไม่มี	304.0	4.9	21.4	24.5	24.5	39.4	78.8	74.6	36.0	Not available

ตารางที่ 12 จำนวนผู้มีงานทำ จำนวนชั่วโมงทำงานต่อสัปดาห์ การมีเวลาเหลือพอและต้องการทำงานเพิ่มขึ้น เขต และเขตการปกครอง ภาคเหนือ (ต่อ)

TABLE 12 EMPLOYED PERSONS BY AGE GROUP, HOURS WORKED PER WEEK, AVAILABILITY FOR ADDITIONAL WORK, SEX AND AREA, NORTHERN REGION (Contd.)

ไตรมาสที่ 1/2558 : Quarter 1/2015	จำนวนชั่วโมงทำงาน เพศ และ การมีเวลาเหลือพอ และต้องการทำงานเพิ่มขึ้น	นอกเขตเทศบาล NON-MUNICIPAL AREA										รวม		HOURS WORKED, SEX AND AVAILABILITY FOR ADDITIONAL WORK	TOTAL(MALE)		
		กลุ่มอายุ Age Group					รวม					รวม					
		15-19	20-24	25-29	30-34	35-39	40-49	50-59	>= 60								
	ยอดรวม(ชาย)	72.5	193.9	196.0	204.5	227.6	522.1	552.2	328.3								
	มี	1.4	1.6	4.0	2.8	3.1	7.1	6.8	3.7								Available
	ไม่มี	71.1	192.3	192.0	201.7	224.5	514.9	545.4	324.5								Not available
	มีงานประจำแต่ไม่ได้ทำงาน	0.5	0.5	3.1	2.7	2.3	9.5	11.5	14.6								With job not wort
	มี	-	-	0.8	-	-	1.0	1.1	1.3								Available
	ไม่มี	0.5	0.5	2.4	2.7	2.3	8.6	10.3	13.3								Not available
	1-9 ชั่วโมง	2.0	0.5	1.0	0.8	0.8	2.8	4.3	3.9								1-9 hours
	มี	0.5	-	-	0.8	0.3	-	0.8	-								Available
	ไม่มี	1.5	0.5	1.0	-	0.6	2.8	3.5	3.9								Not available
	10-19 ชั่วโมง	3.0	10.7	4.5	5.4	8.8	25.1	26.2	13.7								10-19 hours
	มี	-	-	-	0.6	-	2.0	0.5	-								Available
	ไม่มี	3.0	10.7	4.5	4.8	8.8	23.1	25.7	13.7								Not available
	20-29 ชั่วโมง	9.9	19.3	18.0	17.2	23.8	54.8	61.5	46.8								20-29 hours
	มี	0.5	0.5	1.0	0.6	0.7	0.4	1.3	0.6								Available
	ไม่มี	9.4	18.8	17.0	16.6	23.2	54.4	60.2	46.3								Not available
	30-34 ชั่วโมง	11.1	13.1	15.4	14.9	19.9	25.9	40.2	28.2								30-34 hours
	มี	-	-	-	0.6	0.9	0.6	0.2	-								Available
	ไม่มี	11.1	13.1	15.4	14.4	18.9	25.3	40.0	28.2								Not available
	35-39 ชั่วโมง	8.9	17.2	19.4	21.3	25.3	57.1	72.4	32.2								35-39 hours
	มี	-	0.8	-	-	0.4	1.1	0.5	0.7								Available
	ไม่มี	8.9	16.4	19.4	21.3	24.9	55.9	71.9	31.6								Not available
	40-49 ชั่วโมง	23.9	96.2	99.0	93.3	96.7	215.4	205.4	118.9								40-49 hours
	มี	0.4	0.3	2.2	0.2	0.9	1.4	2.5	1.2								Available
	ไม่มี	23.5	95.9	96.8	93.1	95.8	214.0	202.8	117.7								Not available
	50 ชั่วโมงขึ้นไป	13.3	36.4	35.5	48.9	50.0	131.4	130.9	69.9								50 hours and over
	มี	-	-	-	-	-	0.6	-	-								Available
	ไม่มี	13.3	36.4	35.5	48.9	50.0	130.9	130.9	69.9								Not available

หน่วยเป็นพัน : in Thousands

ตารางที่ 12 จำนวนผู้มีงานทำ จำแนกตามกลุ่มอายุ จำนวนชั่วโมงทำงานต่อสัปดาห์ การมีเวลาเหลือพอและต้องการทำงานเพิ่มขึ้น เขต และเขตการปกครอง ภาคเหนือ (ต่อ)

TABLE 12 EMPLOYED PERSONS BY AGE GROUP, HOURS WORKED PER WEEK, AVAILABILITY FOR ADDITIONAL WORK, SEX AND AREA, NORTHERN REGION (Contd.)

ไตรมาสที่ 1/2558 : Quarter 1/2015 หน่วยเป็นพัน : In Thousands

นอกเขตเทศบาล NON-MUNICIPAL AREA

จำนวนชั่วโมงทำงาน เพศ และ การมีเวลาเหลือพอ และต้องการทำงานเพิ่มขึ้น	รวม	กลุ่มอายุ Age Group							HOURS WORKED, SEX AND AVAILABILITY FOR ADDITIONAL WORK	
		15-19	20-24	25-29	30-34	35-39	40-49	50-59		>= 60
ยอดรวม(หญิง)	1,843.0	29.9	119.2	142.9	158.0	198.2	502.6	462.2	230.0	TOTAL(FEMALE)
มี	15.6	0.2	1.8	0.3	0.5	-	5.2	4.4	3.1	Available
ไม่มี	1,827.4	29.6	117.4	142.6	157.5	198.2	497.4	457.8	226.9	Not available
มีงานประจำแต่ไม่ได้ทำงาน	19.5	-	0.9	1.4	0.7	1.6	4.8	7.2	3.0	With job not wort
มี	2.5	-	-	-	0.2	-	0.6	1.6	0.1	Available
ไม่มี	17.0	-	0.9	1.4	0.5	1.6	4.2	5.6	2.9	Not available
1-9 ชั่วโมง	12.8	0.3	0.8	1.1	-	0.7	4.1	2.8	3.0	1-9 hours
มี	1.7	-	0.6	-	-	-	0.8	-	0.4	Available
ไม่มี	11.1	0.3	0.2	1.1	-	0.7	3.3	2.8	2.6	Not available
10-19 ชั่วโมง	98.6	1.1	3.3	8.8	9.9	7.8	25.7	26.4	15.6	10-19 hours
มี	1.9	-	-	-	-	-	0.8	0.7	0.5	Available
ไม่มี	96.7	1.1	3.3	8.8	9.9	7.8	24.9	25.7	15.1	Not available
20-29 ชั่วโมง	220.7	4.0	7.4	11.6	17.9	19.5	54.2	65.2	40.9	20-29 hours
มี	4.3	-	0.6	-	-	-	1.6	1.2	1.0	Available
ไม่มี	216.4	4.0	6.8	11.6	17.9	19.5	52.6	64.0	39.9	Not available
30-34 ชั่วโมง	144.3	1.6	13.0	8.2	8.6	12.3	39.3	37.6	23.7	30-34 hours
มี	0.5	-	-	-	-	-	0.2	-	0.3	Available
ไม่มี	143.9	1.6	13.0	8.2	8.6	12.3	39.1	37.6	23.5	Not available
35-39 ชั่วโมง	234.6	2.5	12.0	23.7	23.1	31.0	59.1	57.5	25.7	35-39 hours
มี	2.1	0.2	0.7	0.3	-	-	0.4	-	0.5	Available
ไม่มี	232.4	2.3	11.3	23.4	23.1	31.0	58.7	57.5	25.2	Not available
40-49 ชั่วโมง	739.9	10.6	53.9	65.8	68.0	81.7	208.9	172.9	78.2	40-49 hours
มี	2.6	-	-	-	0.3	-	0.9	1.0	0.5	Available
ไม่มี	737.3	10.6	53.9	65.8	67.7	81.7	208.0	171.9	77.7	Not available
50 ชั่วโมงขึ้นไป	372.7	9.8	28.0	22.4	29.6	43.8	106.6	92.6	40.0	50 hours and over
มี	-	-	-	-	-	-	-	-	-	Available
ไม่มี	372.7	9.8	28.0	22.4	29.6	43.8	106.6	92.6	40.0	Not available

ตารางที่ 13 จำนวนผู้ว่างงาน ที่ทำงานทำ จำแนกตามระยะเวลาที่หางานทำ ระดับการศึกษาที่สำเร็จ ภาคเหนือ

TABLE 13 UNEMPLOYED PERSONS, SEEKING JOB BY DURATION OF SEEKING JOB, LEVEL OF EDUCATIONAL ATTAINMENT, NORTHERN REGION

ไตรมาสที่ 1/2558 : Quarter 1/2015

หน่วยเป็น千人 : Person

ระดับการศึกษาที่สำเร็จ	รวม	ระยะเวลาที่หางานทำ						Duration of seeking job			LEVEL OF EDUCATIONAL ATTAINMENT		
		< 1 เดือน	1 - 2.9 เดือน	3 - 5.9 เดือน	6 - 8.9 เดือน	9 - 11.9 เดือน	>=12 เดือน	ไม่ทราบ	Unknown	Unknown			
Total	Month	Months	Months	Months	Months	Months	Months	Months	Months	Months	Months	Months	Months
ยอดรวม	9,065	5,129	2,592	-	-	624	719	-	-	-	-	-	TOTAL
ไม่มีการศึกษา	1,217	1,217	-	-	-	-	-	-	-	-	-	-	No education
ต่ำกว่าประถมศึกษา	970	970	-	-	-	-	-	-	-	-	-	-	Less than Elementary
ประถมศึกษา	325	325	-	-	-	-	-	-	-	-	-	-	Elementary
มัธยมศึกษาตอนต้น	116	-	116	-	-	-	-	-	-	-	-	-	Lower Secondary
มัธยมศึกษาตอนปลาย	902	300	385	-	-	-	217	-	-	-	-	-	Upper Secondary Level
สายสามัญ	685	300	385	-	-	-	-	-	-	-	-	-	General/Academic
สายอาชีพศึกษา	217	-	-	-	-	-	217	-	-	-	-	-	Vocational
สายวิชาการศึกษา	-	-	-	-	-	-	-	-	-	-	-	-	Teacher Training
อุดมศึกษา	5,535	2,318	2,091	-	-	624	502	-	-	-	-	-	Higher Level
สายวิชาการ	3,167	673	1,570	-	-	624	299	-	-	-	-	-	Academic
สายวิชาชีพ	2,166	1,645	521	-	-	-	-	-	-	-	-	-	Higher Technical Education
สายวิชาการศึกษา	203	-	-	-	-	-	203	-	-	-	-	-	Teacher Training
อื่นๆ ^{1/}	-	-	-	-	-	-	-	-	-	-	-	-	^{1/} Others
ไม่ทราบ	-	-	-	-	-	-	-	-	-	-	-	-	Unknown

^{1/} รวมอาชีพระยะสั้น ^{1/} Including Short Course Vocational

ตารางที่ 13 จำนวนผู้ว่างงาน ที่ทำงานทำ จำแนกตามระยะเวลาที่ทำงานทำ ระดับการศึกษาที่สำเร็จ และเพศ ภาคเหนือ

TABLE 13 UNEMPLOYED PERSONS, SEEKING JOB BY DURATION OF SEEKING JOB, LEVEL OF EDUCATIONAL ATTAINMENT AND SEX, NORTHERN REGION

ไตรมาสที่ 1/2558 : Quarter 1/2015

หน่วยเป็นคน : Person

ระดับการศึกษาที่สำเร็จ	รวม	ระยะเวลาที่ทำงานทำ							Duration of seeking job		LEVEL OF EDUCATIONAL ATTAINMENT		
		< 1 เดือน		1 - 2.9 เดือน		3 - 5.9 เดือน		6 - 8.9 เดือน		9 - 11.9 เดือน		>=12 เดือน	
		Month	Months	Months	Months	Months	Months	Months	Months	Months	Months	Unknown	Unknown
ชาย	4,960	3,052	1,691	-	-	-	-	-	-	217	-	-	MALE
ไม่มีการศึกษา	113	113	-	-	-	-	-	-	-	-	-	-	No education
ต่ำกว่าประถมศึกษา	970	970	-	-	-	-	-	-	-	-	-	-	Less than Elementary
ประถมศึกษา	325	325	-	-	-	-	-	-	-	-	-	-	Elementary
มัธยมศึกษาตอนต้น	116	-	116	-	-	-	-	-	-	-	-	-	Lower Secondary
มัธยมศึกษาตอนปลาย	342	-	125	-	-	-	-	-	-	217	-	-	Upper Secondary Level
สายสามัญ	125	-	125	-	-	-	-	-	-	-	-	-	General/Academic
สายอาชีพการศึกษา	217	-	-	-	-	-	-	-	-	217	-	-	Vocational
สายวิชาการการศึกษา	-	-	-	-	-	-	-	-	-	-	-	-	Teacher Training
อุดมศึกษา	3,094	1,645	1,450	-	-	-	-	-	-	-	-	-	Higher Level
สายวิชาการ	1,450	-	1,450	-	-	-	-	-	-	-	-	-	Academic
สายวิชาชีพ	1,645	1,645	-	-	-	-	-	-	-	-	-	-	Higher Technical Education
สายวิชาการศึกษา	-	-	-	-	-	-	-	-	-	-	-	-	Teacher Training
อื่น ๆ/	-	-	-	-	-	-	-	-	-	-	-	-	Others ^{1/}
ไม่ทราบ	-	-	-	-	-	-	-	-	-	-	-	-	Unknown
หญิง	4,105	2,076	902	-	-	-	-	624	-	502	-	-	FEMALE
ไม่มีการศึกษา	1,103	1,103	-	-	-	-	-	-	-	-	-	-	No education
ต่ำกว่าประถมศึกษา	-	-	-	-	-	-	-	-	-	-	-	-	Less than Elementary
ประถมศึกษา	-	-	-	-	-	-	-	-	-	-	-	-	Elementary
มัธยมศึกษาตอนต้น	-	-	-	-	-	-	-	-	-	-	-	-	Lower Secondary
มัธยมศึกษาตอนปลาย	560	300	260	-	-	-	-	-	-	-	-	-	Upper Secondary Level
สายสามัญ	560	300	260	-	-	-	-	-	-	-	-	-	General/Academic
สายอาชีพศึกษา	-	-	-	-	-	-	-	-	-	-	-	-	Vocational
สายวิชาการการศึกษา	-	-	-	-	-	-	-	-	-	-	-	-	Teacher Training
อุดมศึกษา	2,441	673	641	-	-	-	-	624	-	502	-	-	Higher Level
สายวิชาการ	1,717	673	120	-	-	-	-	624	-	299	-	-	Academic
สายวิชาชีพ	521	-	521	-	-	-	-	-	-	-	-	-	Higher Technical Education
สายวิชาการศึกษา	203	-	-	-	-	-	-	-	-	203	-	-	Teacher Training
อื่น ๆ/	-	-	-	-	-	-	-	-	-	-	-	-	Others ^{1/}
ไม่ทราบ	-	-	-	-	-	-	-	-	-	-	-	-	Unknown

1/ รวมอาชีพระยะสั้น

1/ Including Short Course Vocational

ตารางที่ 13 จำนวนผู้ว่างงาน ที่ทำงานทำ จำนวนตามระยะเวลาที่ทำงานทำ ระดับการศึกษาที่สำเร็จ เพศ และเขตการปกครอง ภาคเหนือ (ต่อ)

TABLE 13 UNEMPLOYED PERSONS, SEEKING JOB BY DURATION OF SEEKING JOB, LEVEL OF EDUCATIONAL ATTAINMENT, SEX AND AREA, NORTHERN REGION (Contd.)

ไตรมาสที่ 1/2558 : Quarter 1/2015

ในเขตเทศบาล MUNICIPAL AREA

ระดับการศึกษาที่สำเร็จ	รวม	ระยะเวลาที่ทำงานทำ Duration of seeking job										LEVEL OF EDUCATIONAL ATTAINMENT		
		< 1 เดือน		1 - 2.9 เดือน		3 - 5.9 เดือน		6 - 8.9 เดือน		9 - 11.9 เดือน			>=12 เดือน	
		Month	Months	Months	Months	Months	Months	Months	Months	Months	Months		Unknown	
ยอดรวม	4,081	2,942	622	-	-	-	-	-	-	-	516	-	TOTAL	
ชาย	2,428	1,969	241	-	-	-	-	-	-	-	217	-	MALE	
ไม่มีการศึกษา	-	-	-	-	-	-	-	-	-	-	-	-	No education	
ต่ำกว่าประถมศึกษา	-	-	-	-	-	-	-	-	-	-	-	-	Less than Elementary	
ประถมศึกษา	325	325	-	-	-	-	-	-	-	-	-	-	Elementary	
มัธยมศึกษาตอนต้น	116	-	116	-	-	-	-	-	-	-	-	-	Lower Secondary	
มัธยมศึกษาตอนปลาย	342	-	125	-	-	-	-	-	-	217	-	-	Upper Secondary Level	
สายสามัญ	125	-	125	-	-	-	-	-	-	-	-	-	General/Academic	
สายอาชีพศึกษา	217	-	-	-	-	-	-	-	-	217	-	-	Vocational	
สายวิชาการศึกษา	-	-	-	-	-	-	-	-	-	-	-	-	Teacher Training	
อุดมศึกษา	1,645	1,645	-	-	-	-	-	-	-	-	-	-	Higher Level	
สายวิชาการ	-	-	-	-	-	-	-	-	-	-	-	-	Academic	
สายวิชาชีพ	1,645	1,645	-	-	-	-	-	-	-	-	-	-	Higher Technical Education	
สายวิชาการศึกษา	-	-	-	-	-	-	-	-	-	-	-	-	Teacher Training	
อื่นๆ ^{1/}	-	-	-	-	-	-	-	-	-	-	-	-	Others ^{1/}	
ไม่ทราบ	-	-	-	-	-	-	-	-	-	-	-	-	Unknown	
หญิง	1,653	973	381	-	-	-	-	-	-	-	299	-	FEMALE	
ไม่มีการศึกษา	-	-	-	-	-	-	-	-	-	-	-	-	No education	
ต่ำกว่าประถมศึกษา	-	-	-	-	-	-	-	-	-	-	-	-	Less than Elementary	
ประถมศึกษา	-	-	-	-	-	-	-	-	-	-	-	-	Elementary	
มัธยมศึกษาตอนต้น	-	-	-	-	-	-	-	-	-	-	-	-	Lower Secondary	
มัธยมศึกษาตอนปลาย	560	300	260	-	-	-	-	-	-	-	-	-	Upper Secondary Level	
สายสามัญ	560	300	260	-	-	-	-	-	-	-	-	-	General/Academic	
สายอาชีพศึกษา	-	-	-	-	-	-	-	-	-	-	-	-	Vocational	
สายวิชาการศึกษา	-	-	-	-	-	-	-	-	-	-	-	-	Teacher Training	
อุดมศึกษา	1,093	673	120	-	-	-	-	-	-	-	299	-	Higher Level	
สายวิชาการ	1,093	673	120	-	-	-	-	-	-	-	299	-	Academic	
สายวิชาชีพ	-	-	-	-	-	-	-	-	-	-	-	-	Higher Technical Education	
สายวิชาการศึกษา	-	-	-	-	-	-	-	-	-	-	-	-	Teacher Training	
อื่นๆ ^{1/}	-	-	-	-	-	-	-	-	-	-	-	-	Others ^{1/}	
ไม่ทราบ	-	-	-	-	-	-	-	-	-	-	-	-	Unknown	

1/ รวมอาชีพระยะสั้น Including Short Course Vocational

ตารางที่ 13 จำนวนผู้ว่างงาน ที่ทำงานทำ จำแนกตามระยะเวลาที่ทำงานทำ ระดับการศึกษาที่สำเร็จ เพศ และเขตการปกครอง ภาคเหนือ (ต่อ)

TABLE 13 UNEMPLOYED PERSONS, SEEKING JOB BY DURATION OF SEEKING JOB, LEVEL OF EDUCATIONAL ATTAINMENT, SEX AND AREA, NORTHERN REGION (Contd.)

ไตรมาสที่ 1/2558 : Quarter 1/2015

นอกเขตเทศบาล NON-MUNICIPAL AREA

ระดับการศึกษาที่สำเร็จ	ระยะเวลาที่ทำงานทำ						ไม่ทราบ	LEVEL OF EDUCATIONAL ATTAINMENT
	< 1 เดือน	1 - 2.9 เดือน	3 - 5.9 เดือน	6 - 8.9 เดือน	9 - 11.9 เดือน	>=12 เดือน		
Total	Month	Months	Months	Months	Months	Months	Unknown	
ยอดรวม	4984	1971	-	-	624	203	-	TOTAL
ชาย	2532	1450	-	-	-	-	-	MALE
ไม่มีการศึกษา	113	-	-	-	-	-	-	No education
ต่ำกว่าประถมศึกษา	970	-	-	-	-	-	-	Less than Elementary
ประถมศึกษา	-	-	-	-	-	-	-	Elementary
มัธยมศึกษาตอนต้น	-	-	-	-	-	-	-	Lower Secondary
มัธยมศึกษาตอนปลาย	-	-	-	-	-	-	-	Upper Secondary Level
สายสามัญ	-	-	-	-	-	-	-	General/Academic
สายอาชีพศึกษา	-	-	-	-	-	-	-	Vocational
สายวิชาการศึกษา	-	-	-	-	-	-	-	Teacher Training
อุดมศึกษา	1450	1450	-	-	-	-	-	Higher Level
สายวิชาการ	1450	1450	-	-	-	-	-	Academic
สายวิชาชีพ	-	-	-	-	-	-	-	Higher Technical Education
สายวิชาการศึกษา	-	-	-	-	-	-	-	Teacher Training
อื่นๆ ^{1/}	-	-	-	-	-	-	-	Others ^{1/}
ไม่ทราบ	-	-	-	-	-	-	-	Unknown
หญิง	2452	521	-	-	624	203	-	FEMALE
ไม่มีการศึกษา	1103	1103	-	-	-	-	-	No education
ต่ำกว่าประถมศึกษา	-	-	-	-	-	-	-	Less than Elementary
ประถมศึกษา	-	-	-	-	-	-	-	Elementary
มัธยมศึกษาตอนต้น	-	-	-	-	-	-	-	Lower Secondary
มัธยมศึกษาตอนปลาย	-	-	-	-	-	-	-	Upper Secondary Level
สายสามัญ	-	-	-	-	-	-	-	General/Academic
สายอาชีพศึกษา	-	-	-	-	-	-	-	Vocational
สายวิชาการศึกษา	-	-	-	-	-	-	-	Teacher Training
อุดมศึกษา	1348	521	-	-	624	203	-	Higher Level
สายวิชาการ	624	-	-	-	624	-	-	Academic
สายวิชาชีพ	521	521	-	-	-	-	-	Higher Technical Education
สายวิชาการศึกษา	203	-	-	-	-	203	-	Teacher Training
อื่นๆ ^{1/}	-	-	-	-	-	-	-	Others ^{1/}
ไม่ทราบ	-	-	-	-	-	-	-	Unknown

1/ รวมอาชีพระยะสั้น Including Short Course Vocational

ตารางที่ 14 จำนวนผู้ว่างงาน ที่เคยทำงานมาก่อน จำแนกตามอาชีพที่ครั้งสุดท้าย อุตสาหกรรมที่ครั้งสุดท้าย ภาคเหนือ
TABLE 14 UNEMPLOYED PERSONS, EVER WORKED BY LAST OCCUPATION, LAST INDUSTRY, NORTHERN REGION

ไตรมาสที่ 1/2558 : Quarter 1/2015

หน่วยเป็นหมื่น : Person

อาชีพที่ครั้งสุดท้าย	อุตสาหกรรมที่ครั้งสุดท้าย										LAST OCCUPATION		
	รวม	เกษตรกรรม การป่าไม้ และการประมง Agriculture	การทำเหมืองแร่ และเหมืองหิน Mining	การผลิต Manu- facturing	ไฟฟ้า และก๊าซ ไอน้ำ Electricity	จันทนาการ และที่พัก Water supply sewerage, waste	การก่อสร้าง Construction	การขนส่ง และการขนส่ง ทางบก Transportation and storage	ที่พักแรมและ บริการด้านอาหาร Accommodation and food service	ข้อมูลข่าวสาร และการสื่อสาร Information and communication		การเงินและ การประกันภัย Financial intermediation	
ยอดรวม	30,459	8,950	-	3,640	-	-	4,630	5,583	1,226	4,489	-	705	TOTAL
1. ผู้จัดการ ข้าราชการระดับอาวุโส และผู้บัญชาการกองทหาร	2,811	-	-	-	-	-	633	1,412	-	766	-	-	1. managers, senior officials and Legislators
2. ผู้ประกอบวิชาชีพต่างๆ	551	-	-	-	-	139	-	-	-	-	-	-	2. Professionals
3. เจ้าหน้าที่เทคนิคและผู้ประกอบอาชีพ ที่เกี่ยวข้องกับด้านต่างๆ	193	-	-	-	-	-	-	-	-	-	-	-	3. Technicians and associate professionals
4. เสมียน	3,055	310	-	450	-	-	-	317	517	521	-	705	4. Clerks
5. พนักงานบริการและผู้จำหน่ายสินค้า	4,111	-	-	-	-	-	-	1,142	-	2,755	-	-	5. Service workers and sell goods workers
6. ผู้ปฏิบัติงานที่มีอยู่ในด้านการเกษตร ป่าไม้ และประมง	1,731	1,731	-	-	-	-	-	-	-	-	-	-	6. Skilled agricultural forest and fishery workers
7. ช่างฝีมือ และผู้ปฏิบัติงานที่เกี่ยวข้อง	3,964	-	-	1,737	-	-	2,227	-	-	-	-	-	7. Craft and associate professionals
8. ผู้ควบคุมเครื่องจักรโรงงานและเครื่องจักร และผู้ปฏิบัติงานด้านการประกอบ	2,161	-	-	1,453	-	-	-	-	708	-	-	-	8. Plant and machine controllers and assemblers
9. ผู้ประกอบอาชีพพื้นฐาน	11,882	6,908	-	-	-	-	1,630	2,712	-	447	-	-	9. Elementary occupations
10. คนงานซึ่งมิได้จำแนกไว้ในหมวดอื่น	-	-	-	-	-	-	-	-	-	-	-	-	10. Workers not classifiable by occupation

ตารางที่ 14 จำนวนผู้ว่างงาน ที่เคยทำงานก่อน จำแนกตามอาชีพที่ครั้งสุดท้าย อุตสาหกรรมที่ครั้งสุดท้าย ภาคเหนือ (ต่อ)

TABLE 14 UNEMPLOYED PERSONS, EVER WORKED BY LAST OCCUPATION, LAST INDUSTRY, NORTHERN REGION (Contd.)

ไตรมาสที่ 1/2558 : Quarter 1/2015

หมื่นเป็นหน่วย : Person

อาชีพที่ครั้งสุดท้าย	อุตสาหกรรมที่ครั้งสุดท้าย (ต่อ) Last Industry (Contd.)										LAST OCCUPATION	
	กิจกรรมอสังหาริมทรัพย์ Real estate activities	กิจกรรมทางวิชาชีพ Professional, scientific and technical activities	การบริหารสนับสนุน และป้องกันประเทศ Administrative support service activities	การบริหารราชการ ป้องกันประเทศ Public administration	การศึกษา Education	กิจกรรมด้านสุขภาพ งานสังคมสงเคราะห์ Health and social work	ศิลปะ ความบันเทิง และนันทนาการ Art, entertainment	บริการ ด้านอื่นๆ Other service	งานในครัวเรือน ส่วนบุคคล Activities of household	กิจกรรมของ องค์กร Extra-territorial		ไม่ทราบ Unknown
ยอดรวม	-	626	-	419	-	81	112	-	-	-	-	TOTAL
1. ผู้จัดการ ข้าราชการระดับอาวุโส และผู้บัญชาการกองบัญชาการ	-	-	-	-	-	-	-	-	-	-	-	1. managers, senior officials and Legislators
2. ผู้ประกอบวิชาชีพด้านต่างๆ	-	299	-	-	-	-	112	-	-	-	-	2. Professionals
3. เจ้าหน้าที่เทคนิคและผู้ประกอบวิชาชีพ ที่เกี่ยวข้องกับด้านต่างๆ	-	92	-	100	-	-	-	-	-	-	-	3. Technicians and associate professionals
4. เสมียน	-	234	-	-	-	-	-	-	-	-	-	4. Clerks
5. พนักงานบริการและผู้จำหน่ายสินค้า	-	-	-	213	-	-	-	-	-	-	-	5. Service workers and sell goods
6. ผู้ปฏิบัติงานที่มีชื่อในด้านการเกษตร ป่าไม้ และประมง	-	-	-	-	-	-	-	-	-	-	-	6. Skilled agricultural forest and fishery workers
7. ช่างฝีมือ และผู้ปฏิบัติงานที่เกี่ยวข้อง	-	-	-	-	-	-	-	-	-	-	-	7. Craft and associate professionals
8. ผู้ควบคุมเครื่องจักรโรงงานและเครื่องจักร และผู้ปฏิบัติงานด้านการประกอบ	-	-	-	-	-	-	-	-	-	-	-	8. Plant and machine controllers and assemblers
9. ผู้ประกอบอาชีพงานพื้นฐาน	-	-	-	105	-	81	-	-	-	-	-	9. Elementary occupations
10. คนงานซึ่งมิได้จำแนกไปในหมวดอื่น	-	-	-	-	-	-	-	-	-	-	-	10. Workers not classifiable by occupation

ตารางที่ 14 จำนวนผู้ว่างงาน ที่เคยทำงานมาก่อน จำนวนคนอาชีพที่ทำงานครั้งสุดท้าย อุตสาหกรรมที่ทำงานครั้งสุดท้าย และเพศ ภาคเหนือ
TABLE 14 UNEMPLOYED PERSONS, EVER WORKED BY LAST OCCUPATION, LAST INDUSTRY AND SEX, NORTHERN REGION

อาชีพที่ทำงานครั้งสุดท้าย	อุตสาหกรรมที่ทำงานครั้งสุดท้าย										กิจกรรมการเงินและ การประกันภัย Financial Intermediation	LAST OCCUPATION
	เกษตรกรรม และการประมง Agriculture and fishing	การขุด เหมืองแร่ และเหมืองหิน Mining	การผลิต Manufacturing	ไฟฟ้า ก๊าซ ไอน้ำระบบปรับอากาศ Electricity and gas supply	การก่อสร้าง Construction	การขนส่ง การขนส่งทางบก การขนส่งทางน้ำ การขนส่งทางอากาศ Transport, storage and information communication	การขนส่ง การขนส่งทางบก การขนส่งทางน้ำ การขนส่งทางอากาศ Transport, storage and information communication	ที่พักแคะ บริการด้านอาหาร Accommodation and food service	ข้อมูลข่าวสาร และสื่อ Information and communication	อาชีพอื่น Other		
ชาย	17,949	3,769	2,944	-	4,553	3,341	708	2,420	-	-	-	MALE
1. ผู้จัดการ ข้าราชการระดับอาวุโส และผู้บังคับบัญชาระดับสูง	-	-	-	-	633	1,412	-	-	-	-	-	1. managers, senior officials and Legislators
2. ผู้ประกอบวิชาชีพด้านต่างๆ	139	-	-	-	139	-	-	-	-	-	-	2. Professionals
3. เจ้าหน้าที่เทคนิคและผู้ประกอบวิชาชีพ ที่เกี่ยวข้องกับด้านต่างๆ	-	-	-	-	-	-	-	-	-	-	-	3. Technicians and associate professionals
4. เสมียน	-	-	-	-	-	-	-	-	-	-	-	4. Clerks
5. พนักงานบริการและผู้จำหน่ายสินค้า	2,713	-	-	-	-	527	-	1,973	-	-	-	5. Service workers and sell goods workers
6. ผู้ปฏิบัติงานที่มีอยู่ในด้านการเกษตร ป่าไม้ และประมง	1,453	-	-	-	-	-	-	-	-	-	-	6. Skilled agricultural forest and fishery workers
7. ช่างฝีมือ และผู้ปฏิบัติงานที่เกี่ยวข้อง	3,641	-	-	-	2,150	-	-	-	-	-	-	7. Craft and associate professionals
8. ผู้ควบคุมเครื่องจักรโรงงานและเครื่องจักร และผู้ปฏิบัติงานด้านกระบวนการประกอบ	2,161	-	-	-	-	-	-	708	-	-	-	8. Plant and machine controllers and assemblers
9. ผู้ประกอบอาชีพงานพื้นฐาน	5,796	-	-	-	1,630	1,403	-	-	-	447	-	9. Elementary occupations
10. คนงานซึ่งมิได้จำแนกไว้ในหมวดอื่น	-	-	-	-	-	-	-	-	-	-	-	10. Workers not classifiable by occupation
หญิง	12,510	5,180	696	-	76	2,241	517	2,069	-	-	705	FEMALE
1. ผู้จัดการ ข้าราชการระดับอาวุโส และผู้บังคับบัญชาระดับสูง	766	-	-	-	-	-	-	-	-	-	-	1. managers, senior officials and Legislators
2. ผู้ประกอบวิชาชีพด้านต่างๆ	411	-	-	-	-	-	-	-	-	-	-	2. Professionals
3. เจ้าหน้าที่เทคนิคและผู้ประกอบวิชาชีพ ที่เกี่ยวข้องกับด้านต่างๆ	193	-	-	-	-	-	-	-	-	-	-	3. Technicians and associate professionals
4. เสมียน	3,055	310	450	-	-	317	517	521	-	-	705	4. Clerks
5. พนักงานบริการและผู้จำหน่ายสินค้า	1,398	-	-	-	-	615	-	783	-	-	-	5. Service workers and sell goods
6. ผู้ปฏิบัติงานที่มีอยู่ในด้านการเกษตร ป่าไม้ และประมง	278	-	-	-	-	-	-	-	-	-	-	6. Skilled agricultural forest and fishery workers
7. ช่างฝีมือ และผู้ปฏิบัติงานที่เกี่ยวข้อง	323	-	-	-	76	-	-	-	-	-	-	7. Craft and associate professionals
8. ผู้ควบคุมเครื่องจักรโรงงานและเครื่องจักร และผู้ปฏิบัติงานด้านการประกอบ	-	-	-	-	-	-	-	-	-	-	-	8. Plant and machine controllers and assemblers
9. ผู้ประกอบอาชีพงานพื้นฐาน	6,087	4,592	-	-	-	1,309	-	-	-	-	-	9. Elementary occupations
10. คนงานซึ่งมิได้จำแนกไว้ในหมวดอื่น	-	-	-	-	-	-	-	-	-	-	-	10. Workers not classifiable by occupation

ตารางที่ 14 จำนวนผู้ว่างงาน ที่เคยทำงานมาก่อน จำนวนตามอาชีพที่ทำงานครั้งสุดท้าย อุตสาหกรรมที่ทำงานครั้งสุดท้าย เพศ และเขตภาคเหนือ ภาคเหนือ (ต่อ)

TABLE 14 UNEMPLOYED PERSONS, EVER WORKED BY LAST OCCUPATION, LAST INDUSTRY, SEX, AND AREA, NORTHERN REGION (Contd.)

ไตรมาสที่ 1/2558 : Quarter 1/2015

อาชีพที่ทำงานครั้งสุดท้าย	อุตสาหกรรมที่ทำงานครั้งสุดท้าย													LAST OCCUPATION
	รวม	Last Industry											กิจกรรมการเงินและการประกันภัย	
		เกษตรกรรมและการประมง	การทำเหมืองแร่และเหมืองหิน	การผลิต	ไฟฟ้า ก๊าซ ไอน้ำ ระบบปรับอากาศ	การจัดการน้ำ บำบัดน้ำเสีย และประปา	การก่อสร้าง	การก่อสร้าง	การขายปลีก การซ่อมยานยนต์	การขนส่ง และสถานที่เก็บสินค้า	ที่พักแรมและบริการด้านอาหาร	ข้อมูลข่าวสาร และการสื่อสาร		
Total	Agriculture	Mining	Manufacturing	Electricity	Water supply	Construction	Transport, storage	Transport, storage	Accommodation and food service	Information and communication	Intermediation			
หญิง	4,139	116	-	450	-	76	794	517	457	-	705	FEMALE		
1. ผู้จัดการ ข้าราชการระดับอาวุโส และผู้ปฏิบัติการพิเศษ	72	-	-	-	-	-	-	-	72	-	-	1. managers, senior officials and Legislators		
2. ผู้ประกอบวิชาชีพด้านต่างๆ	411	-	-	-	-	-	-	-	-	-	-	2. Professionals		
3. เจ้าหน้าที่เทคนิคและผู้ประกอบวิชาชีพที่เกี่ยวข้องกับด้านต่างๆ	193	-	-	-	-	-	-	-	-	-	-	3. Technicians and associate professionals		
4. เสมียน	2,223	-	-	450	-	-	317	517	-	-	705	4. Clerks		
5. พนักงานบริการและผู้จำหน่ายสินค้า	481	-	-	-	-	-	97	-	384	-	-	5. Service workers and sell goods		
6. ผู้ปฏิบัติงานที่มีฝีมือในด้านการเกษตร ป่าไม้ และประมง	-	-	-	-	-	-	-	-	-	-	-	6. Skilled agricultural, forest and fishery workers		
7.ช่างฝีมือ และผู้ปฏิบัติงานที่เย็บเสื้อผ้า	76	-	-	-	-	76	-	-	-	-	-	7. Craft and associate professionals		
8. ผู้ควบคุมเครื่องจักรโรงงานและเครื่องจักรและผู้ปฏิบัติงานด้านการประกอบ	-	-	-	-	-	-	-	-	-	-	-	8. Plant and machine controllers and assemblers		
9. ผู้ประกอบอาชีพงานพื้นฐาน	682	116	-	-	-	-	380	-	-	-	-	9. Elementary occupations		
10. คนงานซึ่งมิได้จำแนกไว้ในหมวดอื่น	-	-	-	-	-	-	-	-	-	-	-	10. Workers not classifiable by occupation		

ตารางที่ 14 จำนวนผู้ว่างงาน ที่เคยทำงานมาก่อน จำแนกตามอาชีพที่ทำงานครั้งสุดท้าย อุตสาหกรรมที่ทำงานครั้งสุดท้าย เพศ และเขตภาคีครอง ภาคเหนือ (ต่อ)

TABLE 14 UNEMPLOYED PERSONS, EVER WORKED BY LAST OCCUPATION, LAST INDUSTRY, SEX AND AREA, NORTHERN REGION (Contd.)

อาชีพที่ทำงานครั้งสุดท้าย	อุตสาหกรรมที่ทำงานครั้งสุดท้าย (ต่อ) Last Industry (Contd.)										รวมทั้งหมด		
	กิจกรรมอสังหาริมทรัพย์ Real estate activities	กิจกรรมทางวิชาชีพ วิชาและเทคนิค Professional/scientific technical activities	การบริหารสนับสนุน และเรื่องอื่น ๆ Administrative and support service activities	การบริหารราชการ หน่วยงานของรัฐ Public administration	การศึกษา Education	กิจกรรมด้านสุขภาพ งานสังคมและการแพทย์ Health and social work	ศิลปะ ความบันเทิง และนันทนาการ Art, entertainment	บริการด้านอื่นๆ Other service	งานในครัวเรือน ส่วนบุคคล Activities of household	กิจกรรมขององค์กร Extra-territorial		ไม่ทราบ Unknown	LAST OCCUPATION
ยอดรวม	626			205		81	112					TOTAL	
ชาย	-											MALE	
1. ผู้จัดการ ข้าราชการระดับอาวุโส และผู้บริหารอาวุโส	-											1. managers, senior officials and Legislators	
2. ผู้ประกอบวิชาชีพขั้นต้นต่างๆ	-											2. Professionals	
3. เจ้าของที่เทคนิคและผู้ประกอบวิชาชีพที่เกี่ยวข้องกันต่างๆ	-											3. Technicians and associate professionals	
4. เสมียน	-											4. Clerks	
5. พนักงานบริการและผู้จำหน่ายสินค้า	-											5. Service workers and sell goods	
6. ผู้ปฏิบัติงานที่มีฝีมือในด้านการเกษตร ป่าไม้ และประมง	-											6. Skilled agricultural forest and fishery workers	
7.ช่างฝีมือ และผู้ปฏิบัติงานที่เกี่ยวข้อง	-											7. Craft and associate professionals	
8. ผู้ควบคุมเครื่องจักรโรงงานและเครื่องจักร และผู้ปฏิบัติงานด้านการประกอบ	-											8. Plant and machine controllers and assemblers	
9. ผู้ประกอบอาชีพงานพื้นฐาน	-											9. Elementary occupations	
10. คนงานซึ่งมิได้จำแนกไว้ในหมวดอื่น	-											10. Workers not classifiable by occupation	

ตารางที่ 14 จำนวนผู้ว่างงาน ที่เคยทำงานมาก่อน จำแนกตามอาชีพที่ทำงานครั้งสุดท้าย อุตสาหกรรมที่ทำงานครั้งสุดท้าย เพศ และเขตภาคีกรอง ภาคเหนือ (ต่อ)

TABLE 14 UNEMPLOYED PERSONS, EVER WORKED BY LAST OCCUPATION, LAST INDUSTRY, SEX AND AREA, NORTHERN REGION (Contd.)

ไตรมาสที่ 1/2558 : Quarter 1/2015

ในเขตเทศบาล MUNICIPAL AREA

อาชีพที่ทำงานครั้งสุดท้าย	อุตสาหกรรมที่ทำงานครั้งสุดท้าย (ต่อ) Last Industry (Contd.)										ไม่ทราบ Unknown	LAST OCCUPATION	
	กิจกรรม อสังหาริมทรัพย์ Real estate activities	กิจกรรมทางวิชาชีพ วิทย์และเทคโนโลยี Professional/scientific technical activities	การบริหารราชการ ป้องกันประเทศ Public admin- istration defence	การศึกษา Education	กิจกรรมด้านสุขภาพ งานสังคมสงเคราะห์ Health and social work	ศิลปะ ความบันเทิง และนันทนาการ Art, entertainment	บริการด้านอื่นๆ Other service	งานในครัวเรือน ส่วนบุคคล Activities of household	กิจกรรมของ องค์กร Extra- territorial	กิจกรรมของ งานในครัวเรือน Activities of household			
หญิง	626		205		81	112							FEMALE
1. ผู้จัดการ ข้าราชการระดับอาวุโส และผู้ช่วยผู้จัดการ	-	-	-	-	-	-	-	-	-	-	-	-	1. managers, senior officials and Legislators
2. ผู้ประกอบวิชาชีพด้านต่างๆ	-	299	-	-	-	112	-	-	-	-	-	-	2. Professionals
3. เจ้าหน้าที่เทคนิคและผู้ประกอบวิชาชีพ ที่เกี่ยวข้องกับด้านต่างๆ	-	92	100	-	-	-	-	-	-	-	-	-	3. Technicians and associate professionals
4. เสมียน	-	234	-	-	-	-	-	-	-	-	-	-	4. Clerks
5. พนักงานบริการและผู้จำหน่ายสินค้า	-	-	-	-	-	-	-	-	-	-	-	-	5. Service workers and sell goods
6. ผู้ปฏิบัติงานที่มีฝีมือในด้านการเกษตร ป่าน้ำ และประมง	-	-	-	-	-	-	-	-	-	-	-	-	6. Skilled agricultural forest and fishery workers
7. ช่างฝีมือ และผู้ปฏิบัติงานที่เกี่ยวเนื่อง	-	-	-	-	-	-	-	-	-	-	-	-	7. Craft and associate professionals
8. ผู้ควบคุมเครื่องจักรโรงงานและเครื่องจักร และผู้ปฏิบัติงานด้านการประกอบ	-	-	-	-	-	-	-	-	-	-	-	-	8. Plant and machine controllers and assemblers
9. ผู้ประกอบอาชีพงานพื้นฐาน	-	-	105	-	81	-	-	-	-	-	-	-	9. Elementary occupations
10. คนงานซึ่งมิได้จำแนกไว้ในหมวดอื่น	-	-	-	-	-	-	-	-	-	-	-	-	10. Workers not classifiable by occupation

ตารางที่ 14 จำนวนผู้ทำงาน ที่เคยทำงานก่อน จำแนกตามอาชีพที่ครั้งสุดท้าย อุตสาหกรรมที่ครั้งสุดท้าย เพศ และเขตภาคของ ภาคเหนือ (ต่อ)

TABLE 14 UNEEMPLOYED PERSONS, EVER WORKED BY LAST OCCUPATION, LAST INDUSTRY SEX AND AREA, NORTHERN REGION (Contd.)

อาชีพที่ครั้งสุดท้าย	เขตเทศบาล NON-MUNICIPAL AREA										รวม	LAST OCCUPATION
	เกษตรกรรม และการประมง	การทำเหมืองแร่ และเหมืองหิน	การผลิต ไฟฟ้า ก๊าซ ไอน้ำระบบปรับอากาศ	การก่อสร้าง และประปา	อุตสาหกรรมที่ก่อสร้าง น้ำบำบัดเสีย และประปา	การขนส่ง การขุดลอก	การขนส่ง การขนถ่ายสินค้า	การขนส่ง การขนถ่ายสินค้า	ที่พักแรมและ บริการด้านอาหาร	ข้อมูลข่าวสาร และการสื่อสาร		
	Agriculture and fishing	Mining and quarrying	Electricity and gas supply	Construction and water supply	Construction and water supply	Transport and storage	Transport and storage	Accommodation and food service	Information and communication	Financial intermediation		
ยอดรวม	7,116	1,702	-	3,730	2,417	708	4,033	-	-	-	TOTAL	
ชาย	2,051	1,455	-	3,730	970	708	2,420	-	-	-	MALE	
1. ผู้จัดการ ข้าราชการระดับอาวุโส และผู้บัญชาการพิเศษ	-	-	-	633	-	-	-	-	-	-	1. managers, senior officials and Legislators	
2. ผู้ประกอบวิชาชีพด้านต่างๆ	-	-	-	-	-	-	-	-	-	-	2. Professionals	
3. เจ้าหน้าที่เทคนิคและผู้ประกอบการวิชาชีพ ที่เกี่ยวข้องกันต่างๆ	-	-	-	-	-	-	-	-	-	-	3. Technicians and associate professionals	
4. เสมียน	-	-	-	-	-	-	-	-	-	-	4. Clerks	
5. พนักงานบริการและผู้จำหน่ายสินค้า	-	-	-	-	-	-	1,973	-	-	-	5. Service workers and sell goods workers	
6. ผู้ปฏิบัติงานที่มีฝีมือในด้านการเกษตร ป่าไม้ และประมง	1,030	-	-	-	-	-	-	-	-	-	6. Skilled agricultural forest and fishery workers	
7. ช่างฝีมือ และผู้ปฏิบัติงานที่เกี่ยวข้อง	-	929	-	1,664	-	-	-	-	-	-	7. Craft and associate professionals	
8. ผู้ควบคุมเครื่องจักรโรงงานและเครื่องจักร และผู้ปฏิบัติงานด้านการประกอบ	-	526	-	-	-	708	-	-	-	-	8. Plant and machine controllers and assemblers	
9. ผู้ประกอบอาชีพงานพื้นฐาน	1,021	-	-	1,432	970	-	447	-	-	-	9. Elementary occupations	
10. คนงานซึ่งมิได้จำแนกไว้ในหมวดอื่น	-	-	-	-	-	-	-	-	-	-	10. Workers not classifiable by occupation	

ตารางที่ 14 จำนวนผู้ทำงาน ที่เคยทำงานก่อน จำแนกตามอาชีพที่ครั้งสุดท้าย อุตสาหกรรมที่ครั้งสุดท้าย เพศ และเขตภาคของ ภาคเหนือ (ต่อ)

TABLE 14 UNEMPLOYED PERSONS, EVER WORKED BY LAST OCCUPATION, LAST INDUSTRY, SEX AND AREA, NORTHERN REGION (Cont'd.)

ไตรมาสที่ 1/2558 : Quarter 1/2015

นอกเขตเทศบาล NON-MUNICIPAL AREA

อาชีพที่ครั้งสุดท้าย	อุตสาหกรรมที่ครั้งสุดท้าย										LAST OCCUPATION	
	รวม	เกษตรกรรม การปศุสัตว์ และการประมง	การทำเหมืองแร่ และเหมืองหิน	การผลิต	ไฟฟ้า ก๊าซ ไอน้ำระบบปรับอากาศ	การจัดการน้ำ บำบัดน้ำเสีย และประปา	การก่อสร้าง	การขนส่ง การขุดลอก	การขนส่ง และ สถานที่เก็บสินค้า	ที่พักแรมและ บริการด้านอาหาร		ข้อมูลข่าวสาร และการสื่อสาร
Total	Agriculture	Mining	Manufacturing	Electricity	Water supply sewerage, waste	Construction	Transport, storage	Information and communication	Accommodation and food service	Financial	intermediation	
หญิง	8,371	5,064	-	247	-	-	1,447	-	1,613	-	-	FEMALE
1. ผู้จัดการ ข้าราชการระดับอาวุโส และผู้บัญชาการ	693	-	-	-	-	-	-	-	693	-	-	1. managers, senior officials
2. ผู้ประกอบวิชาชีพด้านต่างๆ	-	-	-	-	-	-	-	-	-	-	-	2. Professionals
3. เจ้าหน้าที่เทคนิคและผู้ประกอบวิชาชีพ ที่เกี่ยวข้องกันต่างกัน	-	-	-	-	-	-	-	-	-	-	-	3. Technicians and associate professionals
4. เสมียน	831	310	-	-	-	-	-	-	521	-	-	4. Clerks
5. พนักงานบริการและผู้จำหน่ายสินค้า	916	-	-	-	-	518	-	-	398	-	-	5. Service workers and sell goods
6. ผู้ปฏิบัติงานที่มีฝีมือในด้านการเกษตร ป่าไม้ และประมง	278	278	-	-	-	-	-	-	-	-	-	6. Skilled agricultural forest and fishery workers
7. ช่างฝีมือ และผู้ปฏิบัติงานที่เกี่ยวข้อง	247	-	-	247	-	-	-	-	-	-	-	7. Craft and associate professionals
8. ผู้ควบคุมเครื่องจักรโรงงานและเครื่องจักร และผู้ปฏิบัติงานด้านการประกอบ	-	-	-	-	-	-	-	-	-	-	-	8. Plant and machine controllers and assemblers
9. ผู้ประกอบอาชีพงานพื้นฐาน	5,405	4,476	-	-	-	-	929	-	-	-	-	9. Elementary occupations
10. คนงานซึ่งมิได้จำแนกไว้ในหมวดอื่น	-	-	-	-	-	-	-	-	-	-	-	10. Workers not classifiable by occupation

ตารางที่ 14 จำนวนผู้ว่างงาน ที่เคยทำงานมาก่อน จำนวนตามอาชีพที่ทำงานครั้งสุดท้าย อุตสาหกรรมที่ทำงานครั้งสุดท้าย พหุ และเขตภาคกลาง ภาคเหนือ (ต่อ)

TABLE 14 UNEMPLOYED PERSONS, EVER WORKED BY LAST OCCUPATION, LAST INDUSTRY SEX AND AREA, NORTHERN REGION (Contd.)

อาชีพที่ทำงานครั้งสุดท้าย	อุตสาหกรรมที่ทำงานครั้งสุดท้าย (ต่อ) Last Industry (Contd.)										ไม่ทราบ	LAST OCCUPATION
	กิจกรรม อสังหาริมทรัพย์	กิจกรรมทางวิชาชีพ วิทย์และเทคโนโลยี	การบริหารสนับสนุน และป้องกันประเทศ	การบริหารราชการ ป้องกันประเทศ	การศึกษา	การศึกษาด้านสุขภาพ	อุตสาหกรรมด้านสุขภาพ งานสังคมสงเคราะห์	ศิลปะ ความบันเทิง และนันทนาการ	บริการด้านอื่นๆ	งานในครัวเรือน ส่วนบุคคล		
	Real estate activities	Professional, scientific and technical activities	Administrative and support activities	Public admin- istration defence	Education	Health and social work	Art, entertainment and recreation	Other service	Activities of household	Extra- territorial	Unknown	
โดยรวม	-	-	-	213	-	-	-	-	-	-	-	TOTAL
ชาย	-	-	-	213	-	-	-	-	-	-	-	MALE
1. ผู้จัดการ ข้าราชการระดับอาวุโส และผู้บัญชาการพิเศษ	-	-	-	-	-	-	-	-	-	-	-	1. managers, senior officials and Legislators
2. ผู้ประกอบวิชาชีพด้านต่างๆ	-	-	-	-	-	-	-	-	-	-	-	2. Professionals
3. เจ้าหน้าที่เทคนิคและผู้ประกอบวิชาชีพ ที่เกี่ยวข้องกันต่างๆ	-	-	-	-	-	-	-	-	-	-	-	3. Technicians and associate professionals
4. เสมียน	-	-	-	-	-	-	-	-	-	-	-	4. Clerks
5. พนักงานบริการและผู้จำหน่ายสินค้า	-	-	-	213	-	-	-	-	-	-	-	5. Service workers and sell goods
6. ผู้ปฏิบัติงานที่มีฝีมือในด้านการเกษตร ป่าไม้ และประมง	-	-	-	-	-	-	-	-	-	-	-	6. Skilled agricultural forest and fishery workers
7. ช่างฝีมือ และผู้ปฏิบัติงานที่เกี่ยวข้อง	-	-	-	-	-	-	-	-	-	-	-	7. Craft and associate professionals
8. ผู้ควบคุมเครื่องจักรโรงงานและเครื่องจักร และผู้ปฏิบัติงานด้านการประกอบ	-	-	-	-	-	-	-	-	-	-	-	8. Plant and machine controllers and assemblers
9. ผู้ประกอบอาชีพงานพื้นฐาน	-	-	-	-	-	-	-	-	-	-	-	9. Elementary occupations
10. คนงานซึ่งมิได้จำแนกไว้ในหมวดอื่น	-	-	-	-	-	-	-	-	-	-	-	10. Workers not classifiable by occupation

ตารางที่ 14 จำนวนผู้ว่างงาน ที่เคยทำงานมาก่อน จำแนกตามอาชีพที่ทำงานครั้งสุดท้าย อุตสาหกรรมที่ทำงานครั้งสุดท้าย เพศ และเขตภาคกลาง ภาคเหนือ (ต่อ)

TABLE 14 UNEMPLOYED PERSONS, EVER WORKED BY LAST OCCUPATION, LAST INDUSTRY SEX AND AREA, NORTHERN REGION (Contd.)

ไตรมาสที่ 1/2558 : Quarter 1/2015

นอกเขตเทศบาล NON-MUNICIPAL AREA

อาชีพที่ทำงานครั้งสุดท้าย	อุตสาหกรรมที่ทำงานครั้งสุดท้าย (ต่อ) Last Industry (Contd.)										LAST OCCUPATION	
	กิจกรรม อสังหาริมทรัพย์ Real estate activities	กิจกรรมทางวิชาชีพ วิทย์และเทคโนโลยี Professional/scientific technical activities	การบริหารสนับสนุน และป้องกันประเทศ Administrative and support service activities	การบริหารราชการ ป้องกันประเทศ Public admin- istration defence	การศึกษา Education	กิจกรรมด้านสุขภาพ งานสังคมสงเคราะห์ Health and social work	ศิลปะ ความบันเทิง และนันทนาการ Art, entertainment	บริการด้านอื่นๆ Other service	งานในครัวเรือน ส่วนบุคคล Activities of household	กิจกรรมของ องค์กร Extra- territorial		ไม่ทราบ Unknown
หญิง	-	-	-	-	-	-	-	-	-	-	-	FEMALE
1. ผู้จัดการ ข้าราชการระดับอาวุโส และผู้บังคับบัญชา	-	-	-	-	-	-	-	-	-	-	-	1. managers, senior officials and Legislators
2. ผู้ประกอบวิชาชีพด้านต่างๆ	-	-	-	-	-	-	-	-	-	-	-	2. Professionals
3. เจ้าหน้าที่เทคนิคและผู้ประกอบวิชาชีพ ที่เกี่ยวข้องกันต่างกัน	-	-	-	-	-	-	-	-	-	-	-	3. Technicians and associate professionals
4. เสมียน	-	-	-	-	-	-	-	-	-	-	-	4. Clerks
5. พนักงานบริการและผู้จำหน่ายสินค้า	-	-	-	-	-	-	-	-	-	-	-	5. Service workers and sell goods
6. ผู้ปฏิบัติงานที่มีฝีมือในด้านการเกษตร ป่านไม้ และประมง	-	-	-	-	-	-	-	-	-	-	-	6. Skilled agricultural forest and fishery workers
7. ช่างฝีมือ และผู้ปฏิบัติงานที่เกี่ยวข้อง	-	-	-	-	-	-	-	-	-	-	-	7. Craft and associate professionals
8. ผู้ควบคุมเครื่องจักรโรงงานและเครื่องจักร และผู้ปฏิบัติงานด้านการประกอบ	-	-	-	-	-	-	-	-	-	-	-	8. Plant and machine controllers and assemblers
9. ผู้ประกอบอาชีพงานพื้นฐาน	-	-	-	-	-	-	-	-	-	-	-	9. Elementary occupations
10. คนงานซึ่งมิได้จำแนกไว้ในหมวดอื่น	-	-	-	-	-	-	-	-	-	-	-	10. Workers not classifiable by occupation

ตารางที่ 15 จำนวนลูกจ้าง จำนวนตามค่าจ้างเฉลี่ย สเปประโยชน์อื่นๆ ที่ได้รับ อุตสาหกรรม ภาคเหนือ
TABLE 15 EMPLOYEE BY AVERAGE WAGE, FRINGE BENEFIT, INDUSTRY, NORTHERN REGION

ไตรมาสที่ 1/2558 : Quarter 1/2015

หน่วยเป็นพัน : in Thousands

อุตสาหกรรม	จำนวนลูกจ้าง Total Employee	ค่าจ้างเฉลี่ย Average Wage	ลูกจ้างที่ได้รับผลประโยชน์อื่นๆ Employee Receive Fringe Benefit										INDUSTRY	
			ได้รับเป็นเงิน In Cash		ได้รับเป็นสิ่งของ In Kind		ได้รับเป็นสิ่งของ In Kind							
			โบนัส Bonus	ค่าล่วงเวลา Overtime	เงินอื่นๆ Other Income	อาหาร Food	เครื่องแต่งกาย Clothes	ที่อยู่อาศัย Housing	อื่นๆ Others					
โดยรวม	2,513.5	10,706.3	50.1	143.6	306.0	8.4	74.1	35.5						TOTAL
1.เกษตรกรรม การป่าไม้ และการประมง	436.9	5,275.4	1.0	3.7	1.1	-	2.8	10.7						1. Agriculture, forestry and fishing
2.การเหมืองแร่ และเหมืองหิน	17.6	13,209.6	1.6	1.6	0.6	-	0.5	-						2. Mining and quarrying
3. การผลิต	354.6	8,373.3	15.0	62.9	47.2	3.8	12.2	4.6						3. Manufacturing
4. ไฟฟ้า ก๊าซ ไอน้ำและระบบปรับอากาศ	20.1	27,874.1	2.4	0.2	8.3	-	0.1	0.2	-					4. Electricity, gas, steam and air conditioning supply
5. การจัดหา น้ำ การจัดการและการบำบัดน้ำเสีย ของเสีย และสิ่งปฏิกูล	8.8	13,549.1	-	0.2	-	-	0.5	0.4	-					5. Water supply; sewerage, waste management and remediation activities
6. การก่อสร้าง	412.6	7,023.6	2.2	6.9	6.3	-	-	3.8	13.1					6. Construction
7. การขนส่ง และการขายปลีก ก๊าซรถยนต์	318.3	9,147.1	12.4	16.4	43.8	1.9	11.7	3.2						7. Wholesale and retail trade; repair of motor vehicles and motorcycles
8. การขนส่ง และสถานที่เก็บสินค้า	40.1	12,674.0	1.7	1.5	6.2	-	-	0.8	0.3					8. Transportation and storage
9. ที่พักแรมและบริการด้านอาหาร	104.4	8,109.7	2.0	4.6	15.3	-	-	3.6	0.5					9. Accommodation and food service activities
10. ข้อมูลข่าวสารและการสื่อสาร	8.2	24,649.1	0.1	0.4	1.2	-	-	0.2	0.1					10. Information and communication
11.กิจกรรมทางการเงินและการประกันภัย	69.2	19,684.1	5.8	0.9	13.6	-	-	0.6	0.4					11. Financial and insurance activities
12. กิจกรรมอสังหาริมทรัพย์	8.3	11,756.7	1.5	-	0.4	-	-	0.8	-					12. Real estate activities
13. กิจกรรมทางวิชาชีพ วิทยาศาสตร์ และเทคนิค	16.1	10,664.6	0.2	0.7	0.1	-	-	0.7	-					13. Professional, scientific and technical activities
14. กิจกรรมการบริหารและการบริการสนับสนุน	41.0	8,395.9	-	3.4	0.1	-	-	0.3	1.0					14. Administrative and support service activities
15. การบริหารราชการ การป้องกันประเทศ การป้องกันสังคม	259.1	16,289.6	2.0	3.3	57.3	0.2	15.2	1.1						15. Public administration and defence; compulsory social security
16. การศึกษา	206.5	23,560.2	0.3	3.9	72.0	0.7	9.2	0.4						16. Education
17. กิจกรรมด้านสุขภาพและงานสังคมสงเคราะห์	119.5	14,823.4	1.2	32.8	26.8	0.7	7.1	-						17. Human health and social work activities
18. ศิลปะ ความบันเทิง และนันทนาการ	22.2	8,380.3	-	0.4	3.1	-	-	0.8	0.1					18. Arts, entertainment and recreation
19. กิจกรรมบริการด้านอื่น ๆ	21.2	7,383.7	-	0.1	1.5	-	-	0.3	-					19. Other service activities
20. กิจกรรมการจ้างงานในครัวเรือนส่วนบุคคล การผลิตสินค้าและบริการที่ข้ามเองเพื่อใช้ในครัวเรือน	28.1	5,954.2	0.7	-	1.2	0.4	7.4	3.1	-					20. Activities of households as employers; undifferentiated goods and services-producing activities of households for own use
21. กิจกรรมขององค์กรระหว่างประเทศ	0.9	17,202.8	-	-	-	-	-	0.2	-					21. Activities of extraterritorial organizations and bodies
22. ไม่ทราบ	-	-	-	-	-	-	-	-	-					22. Unknown

ตารางที่ 15 จำนวนลูกจ้าง จำนวนตามค่าจ้างเฉลี่ย ผลประโยชน์อื่นๆที่ได้รับ อุตสาหกรรม และเพศ ภาคเหนือ
TABLE 15 EMPLOYEE BY AVERAGE WAGE, FRINGE BENEFIT, INDUSTRY AND SEX , NORTHERN REGION

อุตสาหกรรม Industry	จำนวนลูกจ้าง Total Employee	ค่าจ้างเฉลี่ย Average Wage					เงินอื่นๆ Other Income					ได้รับเป็นเงิน In Cash					ได้รับเป็นสิ่งของ In Kind					INDUSTRY
		โบนัส Bonus	ค่าล่วงเวลา Overtime	ค่าจ้าง Wage	ค่าจ้างเฉลี่ย Average	เงินอื่นๆ Other Income	อาหาร Food	เครื่องแต่งกาย Clothes	ที่อยู่อาศัย Housing	อื่นๆ Others	โบนัส Bonus	ค่าล่วงเวลา Overtime	ค่าจ้าง Wage	ค่าจ้างเฉลี่ย Average	เงินอื่นๆ Other Income	อาหาร Food	เครื่องแต่งกาย Clothes	ที่อยู่อาศัย Housing	อื่นๆ Others			
																				ได้รับเป็นสิ่งของ In Kind	ได้รับเป็นสิ่งของ In Kind	
ชาย	1,421.8	24.8	66.6	10,695.7	160.6	41.1	3.9	46.5	20.4	MALE												
1. เกษตรกรรม การป่าไม้ และกาบประมง	230.5	0.4	3.7	5,759.2	-	4.6	-	2.4	4.4	1. Agriculture, forestry and fishing												
2. การขุดเหมืองแร่ และเหมืองหิน	15.9	1.6	1.6	13,517.7	0.6	1.2	-	0.5	-	2. Mining and quarrying												
3. การผลิต	173.5	5.3	25.8	9,699.9	21.2	5.3	1.1	6.4	1.3	3. Manufacturing												
4. ไฟฟ้า ก๊าซ ไอน้ำและระบบปรับอากาศ	16.9	2.1	0.2	28,302.6	7.5	-	-	0.2	-	4. Electricity, gas, steam and air conditioning supply												
5. การจัดทำ การจัดการและการบำบัดน้ำเสียของเสีย และสิ่งมีค่า	6.1	-	-	12,007.5	-	-	0.5	0.4	-	5. Water supply; sewerage, waste management and remediation activities												
6. การก่อสร้าง	346.6	2.0	5.1	7,198.3	5.0	3.2	-	3.7	9.7	6. Construction												
7. การขนส่ง และการขนส่ง การซ่อมยานยนต์	182.6	6.3	7.9	9,128.8	29.5	10.6	1.6	9.8	1.7	7. Wholesale and retail trade; repair of motor vehicles and motorcycles												
8. การขนส่ง และสถานที่เก็บสินค้า	33.8	1.4	1.5	12,546.6	5.0	0.8	-	0.5	-	8. Transportation and storage												
9. ที่พักแรมและบริการด้านอาหาร	35.8	0.8	2.3	8,488.8	5.2	12.6	-	1.4	0.5	9. Accommodation and food service activities												
10. ข้อมูลข่าวสารและการสื่อสาร	5.6	0.1	0.4	26,176.9	1.1	-	-	0.2	0.1	10. Information and communication												
11. กิจกรรมทางการเงินและการประกันภัย	32.6	2.7	-	22,309.4	7.1	-	-	-	0.4	11. Financial and insurance activities												
12. กิจกรรมอสังหาริมทรัพย์	2.7	0.8	-	13,069.6	0.1	-	-	0.7	-	12. Real estate activities												
13. กิจกรรมทางวิชาชีพ วิทยาศาสตร์ และเทคนิค	6.8	-	0.7	9,588.3	-	-	-	0.3	-	13. Professional, scientific and technical activities												
14. กิจกรรมการบริหารและการจัดการสินค้า	19.7	-	2.7	9,009.1	0.1	1.0	-	-	1.0	14. Administrative and support service activities												
15. การบริหารราชการ การป้องกันประเทศ การประกันสังคม	171.5	1.1	2.1	16,096.6	44.8	0.3	0.2	11.5	0.8	15. Public administration and defence; compulsory social security												
16. การศึกษา	84.2	0.2	2.9	23,874.6	28.5	0.7	-	4.9	0.4	16. Education												
17. กิจกรรมด้านสุขภาพและงานสังคมสงเคราะห์	30.3	0.1	9.3	13,295.0	4.2	0.0	0.6	2.8	-	17. Human health and social work activities												
18. ศิลปะ ความบันเทิง และนันทนาการ	13.8	-	0.4	8,324.8	1.0	0.3	-	0.7	0.1	18. Arts, entertainment and recreation												
19. กิจกรรมบริการด้านอื่น ๆ	10.0	-	-	8,629.7	0.1	0.4	-	0.2	-	19. Other service activities												
20. กิจกรรมการจ้างงานในครัวเรือนส่วนบุคคล การผลิตสินค้าและบริการที่จำหน่ายเพื่อใช้ในครัวเรือน	2.8	-	-	4,683.9	-	0.2	0.1	0.2	-	20. Activities of households as employers; undifferentiated goods and services-producing activities of households for own use												
21. กิจกรรมขององค์กรระหว่างประเทศ	0.2	-	-	6,518.6	-	-	-	-	-	21. Activities of extraterritorial organizations and bodies												
22. ไม่ทราบ	-	-	-	-	-	-	-	-	-	22. Unknown												
หญิง	1,091.8	25.3	77.0	10,720.1	145.4	57.5	4.5	27.5	15.1	FEMALE												
1. เกษตรกรรม การป่าไม้ และกาบประมง	206.4	0.7	-	4,735.1	1.1	2.1	-	0.4	6.3	1. Agriculture, forestry and fishing												
2. การขุดเหมืองแร่ และเหมืองหิน	1.7	-	-	10,362.0	-	-	-	-	-	2. Mining and quarrying												
3. การผลิต	181.1	9.8	37.1	7,102.3	26.0	9.2	2.8	5.8	3.3	3. Manufacturing												
4. ไฟฟ้า ก๊าซ ไอน้ำและระบบปรับอากาศ	3.2	0.4	-	25,623.0	0.8	-	0.1	-	-	4. Electricity, gas, steam and air conditioning supply												
5. การจัดทำ การจัดการและการบำบัดน้ำเสียของเสีย และสิ่งมีค่า	2.8	-	0.2	16,936.4	-	-	-	-	-	5. Water supply; sewerage, waste management and remediation activities												
6. การก่อสร้าง	66.0	0.2	1.8	6,105.6	1.3	0.4	-	0.1	3.4	6. Construction												
7. การขนส่ง และการขนส่ง การซ่อมยานยนต์	135.7	6.0	8.4	9,171.8	14.3	4.0	0.3	2.0	1.5	7. Wholesale and retail trade; repair of motor vehicles and motorcycles												
8. การขนส่ง และสถานที่เก็บสินค้า	6.2	0.3	-	13,366.3	1.2	-	-	0.3	0.3	8. Transportation and storage												
9. ที่พักแรมและบริการด้านอาหาร	68.7	1.2	2.3	7,912.3	10.1	26.8	-	2.2	0.3	9. Accommodation and food service activities												
10. ข้อมูลข่าวสารและการสื่อสาร	2.6	-	-	21,375.4	0.1	-	-	-	-	10. Information and communication												
11. กิจกรรมทางการเงินและการประกันภัย	36.6	3.1	0.9	17,342.0	6.5	0.1	-	0.6	-	11. Financial and insurance activities												
12. กิจกรรมอสังหาริมทรัพย์	5.7	0.8	-	11,132.6	0.4	-	-	0.1	-	12. Real estate activities												
13. กิจกรรมทางวิชาชีพ วิทยาศาสตร์ และเทคนิค	9.3	0.2	-	11,451.2	0.1	-	-	0.4	-	13. Professional, scientific and technical activities												
14. กิจกรรมการบริหารและการจัดการสินค้า	21.3	-	0.7	7,828.9	-	0.2	-	0.3	-	14. Administrative and support service activities												
15. การบริหารราชการ การป้องกันประเทศ การประกันสังคม	87.6	0.9	1.2	16,667.5	12.6	0.2	0.1	3.7	0.3	15. Public administration and defence; compulsory social security												
16. การศึกษา	122.3	0.1	1.0	23,344.0	43.5	4.1	0.7	4.3	1.6	16. Education												
17. กิจกรรมด้านสุขภาพและงานสังคมสงเคราะห์	89.2	1.1	23.4	15,342.6	22.6	2.2	0.2	4.3	-	17. Human health and social work activities												
18. ศิลปะ ความบันเทิง และนันทนาการ	8.4	-	-	8,471.1	2.1	0.6	-	0.1	-	18. Arts, entertainment and recreation												
19. กิจกรรมบริการด้านอื่น ๆ	11.1	-	0.1	6,257.8	1.5	0.3	-	0.2	-	19. Other service activities												
20. กิจกรรมการจ้างงานในครัวเรือนส่วนบุคคล การผลิตสินค้าและบริการที่จำหน่ายเพื่อใช้ในครัวเรือน	25.3	0.7	-	6,093.8	1.2	7.2	0.3	2.8	-	20. Activities of households as employers; undifferentiated goods and services-producing activities of households for own use												
21. กิจกรรมขององค์กรระหว่างประเทศ	0.7	-	-	20,969.4	-	0.2	-	0.2	-	21. Activities of extraterritorial organizations and bodies												
22. ไม่ทราบ	-	-	-	-	-	-	-	-	-	22. Unknown												

ตารางที่ 15 จำนวนลูกจ้าง จำแนกตามค่าจ้างเฉลี่ย ผลประโยชน์อื่นๆ ที่ได้รับ อุตสาหกรรม เพศ และเขตการปกครอง ภาคเหนือ (ต่อ)

TABLE 15 EMPLOYEE BY AVERAGE WAGE, FRINGE BENEFIT, INDUSTRY, SEX AND AREA, NORTHERN REGION (Contd.)

ไตรมาสที่ 1/2558 : Quarter 1/2015

นอกเขตเทศบาล NON-MUNICIPAL AREA

หน่วยเป็นพัน : In Thousands

อุตสาหกรรม	จำนวนลูกจ้าง Total Employee	ค่าจ้างเฉลี่ย Average Wage	ลูกจ้างที่ได้รับผลประโยชน์อื่นๆ ได้รับเป็นเงิน In Kind				เงินอื่นๆ Other Income	อาหาร Food	เครื่องแต่งกาย Clothes	ที่อยู่อาศัย Housing	อื่นๆ Others	INDUSTRY
			โบนัส Bonus	ค่าล่วงเวลา Overtime	ค่าจ้างเป็นเงิน In Cash	ได้รับเป็นสิ่งของ In Kind						
ยอดรวม	1,497.0	9,416.1	64.5	136.0	53.3	5.1	34.2	28.5	TOTAL			
ชาย	876.2	9,424.0	29.8	75.3	22.4	1.8	23.2	16.1	MALE			
1. เกษตรกรรม การป่าไม้ และการประมง	187.5	5,959.2	0.4	3.7	-	-	1.7	3.7	1. Agriculture, forestry and fishing			
2. การทำเหมืองแร่ และเหมืองหิน	10.9	12,540.8	1.0	1.3	0.3	-	0.3	-	2. Mining and quarrying			
3. การผลิต	99.2	8,497.5	0.5	12.0	8.1	1.0	3.4	1.2	3. Manufacturing			
4. ไฟฟ้า ก๊าซ ไอน้ำและระบบปรับอากาศ	8.5	23,526.0	2.1	0.1	4.0	-	-	-	4. Electricity, gas, steam and air conditioning supply			
5. การจัดหา น้ำ การจัดการและการบำบัดน้ำเสีย ของเสีย และสิ่งปฏิกูล	2.8	9,594.6	-	-	-	0.5	-	-	5. Water supply; sewerage, waste management and remediation activities			
6. การก่อสร้าง	234.0	7,174.4	1.6	3.2	2.7	-	3.2	7.8	6. Construction			
7. การขายส่ง และการขายปลีก การซ่อมยานยนต์	104.6	8,538.1	3.9	2.8	16.6	0.3	6.9	1.7	7. Wholesale and retail trade; repair of motor vehicles and motorcycles			
8. การขนส่ง และสถานที่เก็บสินค้า	18.8	10,029.0	-	0.4	1.5	-	0.7	-	8. Transportation and storage			
9. ที่พักแรมและบริการด้านอาหาร	13.3	7,294.3	0.8	0.2	0.2	-	0.4	0.5	9. Accommodation and food service activities			
10. ข้อมูลข่าวสารและการสื่อสาร	2.9	22,617.7	-	-	0.9	-	-	-	10. Information and communication			
11. กิจกรรมทางการเงินและการประกันภัย	18.8	17,558.7	0.3	-	5.3	-	-	-	11. Financial and insurance activities			
12. กิจกรรมอสังหาริมทรัพย์	-	-	-	-	-	-	-	-	12. Real estate activities			
13. กิจกรรมทางวิชาชีพ วิทยาศาสตร์ และเทคนิค	4.4	9,243.6	-	0.7	-	-	-	-	13. Professional, scientific and technical activities			
14. กิจกรรมการบริหารและการบริการสนับสนุน	6.2	7,129.6	-	0.9	0.1	-	-	-	14. Administrative and support service activities			
15. การบริหารราชการ การป้องกันประเทศ การประกันสังคม	97.7	14,078.2	0.2	0.9	19.4	-	4.5	-	15. Public administration and defence; compulsory social security			
16. การศึกษา	43.3	22,905.2	-	1.2	14.7	-	1.1	0.2	16. Education			
17. กิจกรรมด้านสุขภาพและงานสังคมสงเคราะห์	12.1	11,839.9	-	2.2	1.7	-	1.0	-	17. Human health and social work activities			
18. ศิลปะ ความบันเทิง และนันทนาการ	5.7	7,157.4	-	-	-	-	0.7	-	18. Arts, entertainment and recreation			
19. กิจกรรมบริการด้านอื่น ๆ	4.4	9,374.0	-	-	-	-	0.2	0.1	19. Other service activities			
20. กิจกรรมการจ้างงานในครัวเรือนส่วนบุคคล การผลิตสินค้าและบริการที่กินเองเพื่อใช้ในครัวเรือน	1.3	4,648.5	-	-	-	0.1	0.1	-	20. Activities of households as employers; undifferentiated goods and services-producing activities of households for own use			
21. กิจกรรมขององค์กรระหว่างประเทศ	-	-	-	-	-	-	-	-	21. Activities of extraterritorial organizations and bodies			
22. ไม่ทราบ	-	-	-	-	-	-	-	-	22. Unknown			

ตารางที่ 16 จำนวนลูกจ้างเอกชน จำนวนตามค่าจ้างเฉลี่ย ผลประโยชน์ที่ได้รับ อุตสาหกรรม เพศ และเขตการปกครอง ภาคเหนือ (ต่อ)
TABLE 16 PRIVATE EMPLOYEE BY AVERAGE WAGE, FRINGE BENEFIT, INDUSTRY, SEX AND AREA, NORTHERN REGION(Contd.)

หน่วยเป็นพัน : In Thousands

อุตสาหกรรม	จำนวนลูกจ้าง เอกชน	ลูกจ้างเอกชนที่ได้รับผลประโยชน์อื่นๆ Private Employee Receive Fringe Benefit										INDUSTRY
		ได้รับเป็นเงิน In Cash					ได้รับเป็นสิ่งของ In Kind					
		ค่าจ้างเฉลี่ย	โบนัส	ค่าล่วงเวลา	เงินอื่นๆ	อาหาร	เครื่องแต่งกาย	ที่อยู่อาศัย	อื่นๆ			
Average Wage	Bonus	Overtime	Other Income	Food	Clothes	Housing	Others					
ยอดรวม	733.8	6,341.0	4.5	39.0	75.5	61.9	4.3	28.8				TOTAL
ชาย	395.6	9,285.1	12.4	28.5	39.4	18.3	1.3	10.3				MALE
1.เกษตรกรรม การป่าไม้ และการประมง	42.9	4,863.3	-	-	-	0.9	-	0.8				1. Agriculture, forestry and fishing
2.การทำเหมืองแร่ และเหมืองหิน	5.0	15,658.1	0.6	0.3	0.3	0.1	-	0.1				2. Mining and quarrying
3. การผลิต	73.4	11,380.4	4.7	13.8	13.1	1.9	0.1	3.0				3. Manufacturing
4. ไฟฟ้า ก๊าซ ไอน้ำและระบบปรับอากาศ	0.5	13,375.4	-	-	0.4	-	-	-				4. Electricity, gas, steam and air conditioning supply
5. การจัดหา น้ำ การจัดการและการบำบัดน้ำเสีย ของเสีย และสิ่งปฏิกูล	0.8	5,897.0	-	-	-	-	-	-				5. Water supply; sewerage, waste management and remediation activities
6. การก่อสร้าง	112.7	7,247.9	0.4	1.9	2.3	1.2	-	0.5				6. Construction
7. การขนส่ง และการขายปลีก การพักผ่อนยนต์	78.0	9,920.7	2.4	5.1	12.9	3.4	1.2	2.8				7. Wholesale and retail trade; repair of motor vehicles and motorcycles
8. การขนส่ง และสถานที่เก็บสินค้า	10.6	10,177.3	1.2	0.5	2.4	0.1	-	0.4				8. Transportation and storage
9. ที่พักแรมและบริการด้านอาหาร	22.5	9,194.6	-	2.1	5.0	9.5	-	1.0				9. Accommodation and food service activities
10. ข้อมูลข่าวสารและการสื่อสาร	1.1	24,361.6	0.1	-	0.2	-	-	-				10. Information and communication
11. กิจกรรมทางการเงินและการประกันภัย	10.1	23,542.1	2.0	-	1.0	-	-	-				11. Financial and insurance activities
12. กิจกรรมอสังหาริมทรัพย์	2.7	13,069.6	0.8	-	0.1	-	-	0.7				12. Real estate activities
13. กิจกรรมทางวิชาชีพ วิทยาศาสตร์ และเทคนิค	1.3	10,150.2	-	-	-	-	-	-				13. Professional, scientific and technical activities
14. กิจกรรมการบริหารและการบริการสนับสนุน	13.4	9,908.1	-	1.7	-	-	-	-				14. Administrative and support service activities
15. การบริหารราชการ การป้องกันประเทศ การประกันสังคม	-	-	-	-	-	-	-	-				15. Public administration and defence; compulsory social security
16. การศึกษา	3.0	13,946.6	0.2	0.8	0.8	0.7	-	0.7				16. Education
17. กิจกรรมด้านสุขภาพและงานสังคมสงเคราะห์	3.5	9,527.8	-	1.9	-	-	-	-				17. Human health and social work activities
18. ศิลปะ ความบันเทิง และนันทนาการ	7.2	8,975.3	-	0.4	1.0	0.3	-	0.1				18. Arts, entertainment and recreation
19. กิจกรรมบริการด้านอื่น ๆ	5.3	7,681.1	-	-	0.1	0.2	-	0.0				19. Other service activities
20. กิจกรรมการทำงานในครัวเรือนส่วนบุคคล การผลิตสินค้าและบริการที่ขึ้นเองเพื่อใช้ในครัวเรือน	1.5	4,715.2	-	-	-	0.1	-	0.2				20. Activities of households as employers; undifferentiated goods and services-producing activities of households for own use
21. กิจกรรมขององค์กรระหว่างประเทศ	0.2	6,518.6	-	-	-	-	-	-				21. Activities of extraterritorial organizations and bodies
22. ไม่ทราบ	-	-	-	-	-	-	-	-				22. Unknown

ตารางที่ 16 จำนวนลูกจ้างเอกชน จำนวนตามค่าจ้างเฉลี่ย ผลประโยชน์ที่ได้รับ อุตสาหกรรม เพศ และเขตการปกครอง ภาคเหนือ (ต่อ)

TABLE 16 PRIVATE EMPLOYEE BY AVERAGE WAGE, FRINGE BENEFIT, INDUSTRY, SEX AND AREA, NORTHERN REGION(Contd.)

หน่วยเป็นพัน : In Thousands

อุตสาหกรรม	จำนวนลูกจ้าง เอกชน Total Private Employee	ลูกจ้างเอกชนที่ได้รับผลประโยชน์อื่นๆ Private Employee Receive Fringe Benefit					ได้รับเป็นสิ่งของ In Kind				INDUSTRY
		ค่าจ้างเฉลี่ย Average Wage	ได้รับเป็นเงิน In Cash		โบนัส Bonus	เงินอื่นๆ Other Income	อาหาร Food	เครื่องแต่งกาย		อื่นๆ Others	
			ค่าล่วงเวลา Overtime	ค่าล่วงเวลา Overtime				เสื้อผ้า Clothes	ที่อยู่อาศัย Housing		
หญิง FEMALE											
1.เกษตรกรรม การป่าไม้ และการประมง	338.2	8,424.0	31.6	18.1	42.6	26.3	0.9	8.5	2.3	0.6	1. Agriculture, forestry and fishing
2.การทำเหมืองแร่ และเหมืองหิน	44.3	4,548.7	-	0.3	-	0.3	-	0.4	-	-	2. Mining and quarrying
3. การผลิต	83.1	7,737.3	20.7	8.7	20.5	3.5	0.1	2.1	0.7	-	3. Manufacturing
4. ไฟฟ้า ก๊าซ ไอน้ำ และระบบปรับอากาศ	-	-	-	-	-	-	-	-	-	-	4. Electricity, gas, steam and air conditioning supply
5. การจัดหา น้ำ การจัดการและการบำบัดน้ำเสีย ของเสีย และสิ่งปฏิกูล	0.3	6,695.6	-	-	-	-	-	-	-	-	5. Water supply; sewerage, waste management and remediation activities
6. การก่อสร้าง	19.6	6,427.4	0.8	0.2	1.1	-	-	0.1	0.7	-	6. Construction
7. การขายส่ง และการขายปลีก การซ่อมยานยนต์	67.6	9,971.0	4.7	3.9	6.2	1.6	0.3	0.9	0.3	-	7. Wholesale and retail trade; repair of motor vehicles and motorcycles
8. การขนส่ง และสถานที่เก็บสินค้า	5.3	12,787.8	-	-	1.2	-	-	-	-	-	8. Transportation and storage
9. ที่พักแรมและบริการด้านอาหาร	41.3	8,232.3	1.4	1.1	7.7	14.2	-	1.9	-	-	9. Accommodation and food service activities
10. ข้อมูลข่าวสารและการสื่อสาร	0.8	14,165.8	-	-	0.1	-	-	-	-	-	10. Information and communication
11. กิจกรรมทางการเงินและการประกันภัย	11.3	16,533.4	0.5	2.0	1.5	0.1	-	0.5	-	-	11. Financial and insurance activities
12. กิจกรรมอสังหาริมทรัพย์	4.8	11,763.7	-	0.8	0.4	-	-	0.1	-	-	12. Real estate activities
13. กิจกรรมทางวิชาชีพ วิทยาศาสตร์ และเทคนิค	4.1	12,195.3	-	0.2	0.1	-	-	-	-	-	13. Professional, scientific and technical activities
14. กิจกรรมการบริหารและการบริการสนับสนุน	10.1	7,549.1	0.7	-	-	0.2	-	0.3	-	-	14. Administrative and support service activities
15. การบริหารราชการ การป้องกันประเทศ การประกันสังคม	-	-	-	-	-	-	-	-	-	-	15. Public administration and defence; compulsory social security
16. การศึกษา	10.1	13,277.8	0.3	0.1	0.9	0.7	0.2	-	-	-	16. Education
17. กิจกรรมด้านสุขภาพและงานสังคมสงเคราะห์	8.0	12,628.4	2.6	0.5	0.8	-	-	-	-	-	17. Human health and social work activities
18. ศิลปะ ความบันเทิง และนันทนาการ	3.5	9,036.0	-	-	0.6	-	-	0.1	-	-	18. Arts, entertainment and recreation
19. กิจกรรมบริการด้านอื่น ๆ	6.2	5,948.7	-	-	1.5	0.1	-	0.2	-	-	19. Other service activities
20. กิจกรรมการจ้างงานในครัวเรือนส่วนบุคคล การผลิตสินค้าและบริการที่สร้างขึ้นเองเพื่อใช้ในครัวเรือน	16.6	5,527.7	-	0.3	0.2	5.4	0.3	2.0	-	-	20. Activities of households as employers; undifferentiated goods and services-producing activities of households for own use
21. กิจกรรมขององค์กรระหว่างประเทศ	0.7	20,969.4	-	-	-	0.2	-	0.2	-	-	21. Activities of extraterritorial organizations and bodies
22. ไม่ทราบ	-	-	-	-	-	-	-	-	-	-	22. Unknown

ตารางที่ 16 จำนวนลูกจ้างเอกชน จำแนกตามค่าจ้างเฉลี่ย ผลประโยชน์ที่ได้รับ อุตสาหกรรม เพศ และเขตการปกครอง ภาคเหนือ (ต่อ)
TABLE 16 PRIVATE EMPLOYEE BY AVERAGE WAGE, FRINGE BENEFIT, INDUSTRY, SEX AND AREA, NORTHERN REGION (Contd.)

หน่วยเป็นพัน : In Thousands

อุตสาหกรรม	จำนวนลูกจ้าง เอกชน	ค่าจ้างเฉลี่ย Average Wage	ลูกจ้างเอกชนที่ได้รับผลประโยชน์อื่น ๆ Private Employee Receive Fringe Benefit										INDUSTRY	
			ได้รับเป็นเงิน In Cash					ได้รับเป็นสิ่งของ In Kind						TOTAL
			โบนัส Bonus	ค่าล่วงเวลา Overtime	เงินอื่นๆ Other Income	อาหาร Food	เครื่องแต่งกาย Clothes	ที่อยู่อาศัย Housing	อื่นๆ Others					
ยอดรวม	1,157.6	4,995.5	11.8	77.1	81.7	100.6	11.3	25.3	20.9	TOTAL				
ชาย	696.1	7,508.9	8.3	24.5	36.4	22.4	1.4	16.0	15.8	MALE				
1. เกษตรกรรม การป่าไม้ และการประมง	184.9	5,912.6	0.4	3.7	-	3.6	-	1.7	3.7	1. Agriculture, forestry and fishing				
2. การทำเหมืองแร่ และเหมืองหิน	9.8	11,237.5	1.0	1.3	0.3	1.1	-	0.3	-	2. Mining and quarrying				
3. การผลิต	98.7	8,438.8	0.5	11.8	8.1	3.4	1.0	3.4	1.2	3. Manufacturing				
4. ไฟฟ้า ก๊าซ ไอน้ำและระบบปรับอากาศ	1.1	8,720.1	-	0.1	-	-	-	-	-	4. Electricity, gas, steam and air conditioning supply				
5. การจัดการน้ำ การจัดการและการบำบัดน้ำเสีย ของเสีย และสิ่งมีพิษ	0.1	3,500.0	-	-	-	-	-	-	-	5. Water supply; sewerage, waste management and remediation activities				
6. การก่อสร้าง	234.0	7,174.4	1.6	3.2	2.7	2.0	-	3.2	7.8	6. Construction				
7. การขายส่ง และการขายปลีก การซ่อมยานยนต์	104.6	8,538.1	3.9	2.8	16.6	7.2	0.3	6.9	1.7	7. Wholesale and retail trade; repair of motor vehicles and motorcycles				
8. การขนส่ง และสถานที่เก็บสินค้า	15.9	9,311.6	-	0.4	1.5	0.7	-	-	-	8. Transportation and storage				
9. ที่พักแรมและบริการด้านอาหาร	12.9	7,275.7	0.8	0.2	0.2	3.1	-	0.4	0.5	9. Accommodation and food service activities				
10. ข้อมูลข่าวสารและการสื่อสาร	2.4	18,888.3	-	-	0.9	-	-	-	-	10. Information and communication				
11. กิจกรรมทางการเงินและการประกันภัย	11.2	14,372.1	-	-	5.3	-	-	-	-	11. Financial and insurance activities				
12. กิจกรรมอสังหาริมทรัพย์	-	-	-	-	-	-	-	-	-	12. Real estate activities				
13. กิจกรรมทางวิชาชีพ วิทยาศาสตร์ และเทคนิค	2.2	9,970.2	-	-	-	-	-	-	-	13. Professional, scientific and technical activities				
14. กิจกรรมการบริหารและการบริการสนับสนุน	6.1	6,867.5	-	0.9	0.1	1.0	-	-	1.0	14. Administrative and support service activities				
15. การบริหารราชการ การป้องกันประเทศ การประกันสังคม	-	-	-	-	-	-	-	-	-	15. Public administration and defence; compulsory social security				
16. การศึกษา	2.2	9,422.9	-	-	0.3	-	-	-	-	16. Education				
17. กิจกรรมด้านสุขภาพและงานสังคมสงเคราะห์	0.5	9,000.0	-	-	0.5	-	-	-	-	17. Human health and social work activities				
18. ศิลปะ ความบันเทิง และนันทนาการ	3.7	6,458.9	-	-	-	-	-	-	-	18. Arts, entertainment and recreation				
19. กิจกรรมบริการด้านอื่น ๆ	4.4	9,374.0	-	-	-	0.2	-	0.1	-	19. Other service activities				
20. กิจกรรมการทำงานในครัวเรือนส่วนบุคคล การผลิตสินค้าและบริการที่ขึ้นเองเพื่อใช้ในครัวเรือน	1.3	4,648.5	-	-	-	0.1	0.1	0.1	-	20. Activities of households as employers; undifferentiated goods and services-producing activities of households for own use				
21. กิจกรรมขององค์การระหว่างประเทศ	-	-	-	-	-	-	-	-	-	21. Activities of extraterritorial organizations and bodies				
22. ไม่ทราบ	-	-	-	-	-	-	-	-	-	22. Unknown				

ตารางที่ 16 จำนวนลูกจ้างเอกชน จำแนกตามค่าจ้างเฉลี่ย ผลประโยชน์อื่นที่ได้รับ อุตสาหกรรม เขต และเขตการปกครอง ภาคเหนือ (ต่อ)
TABLE 16 PRIVATE EMPLOYEE BY AVERAGE WAGE, FRINGE BENEFIT, INDUSTRY, SEX AND AREA, NORTHERN REGION (Contd.)

หน่วยเป็นพัน : In Thousands

อุตสาหกรรม	จำนวนลูกจ้าง เอกชน Total Private Employee	ลูกจ้างเอกชนที่ได้รับผลประโยชน์อื่น ๆ Private Employee Receive Fringe Benefit										INDUSTRY
		ได้รับเป็นเงิน In Cash					ได้รับเป็นสิ่งของ In Kind					
		โบนัส Bonus	ค่าล่วงเวลา Overtime	เงินอื่นๆ Other Income	อาหาร Food	เครื่องแต่งกาย Clothes	ที่อยู่อาศัย Housing	อื่นๆ Others				
หญิง		461.5	6,747.8	5.1	21.9	24.6	27.1	2.7	5.9	12.5	FEMALE	
1 เกษตรกรรม การป่าไม้ และการประมง	160.9	4,788.1	0.4	-	1.1	1.8	-	-	-	5.7	1. Agriculture, forestry and fishing	
2. การทำเหมืองแร่ และเหมืองหิน	0.3	4,500.0	-	-	-	-	-	-	-	-	2. Mining and quarrying	
3. การผลิต	96.4	6,565.9	1.1	16.3	5.5	5.7	2.7	3.7	2.6	2.6	3. Manufacturing	
4. ไฟฟ้า ก๊าซ ไอน้ำและระบบปรับอากาศ	-	-	-	-	-	-	-	-	-	-	4. Electricity, gas, steam and air conditioning supply	
5. การจัดหา การจัดการและการบำบัดน้ำเสีย ของเสีย และสิ่งมีกลิ่น	-	-	-	-	-	-	-	-	-	-	5. Water supply, sewerage, waste management and remediation activities	
6. การก่อสร้าง	46.3	5,969.2	-	1.0	0.2	0.4	-	-	-	2.6	6. Construction	
7. การขนส่ง และการขุดถัก การขุดเยนยนต์	67.9	8,372.8	2.1	3.7	8.2	2.4	-	1.1	1.1	1.2	7. Wholesale and retail trade; repair of motor vehicles and motorcycles	
8. การขนส่ง และสถานที่เก็บสินค้า	0.5	14,460.8	-	-	-	-	-	-	-	0.3	8. Transportation and storage	
9. ที่พักแรมและบริการด้านอาหาร	27.3	7,424.8	0.1	0.9	2.5	12.6	-	0.3	-	-	9. Accommodation and food service activities	
10. ข้อมูลข่าวสารและการสื่อสาร	0.1	8,500.0	-	-	-	-	-	-	-	-	10. Information and communication	
11. กิจกรรมทางการเงินและการประกันภัย	17.3	15,939.6	1.1	-	4.1	-	-	-	-	-	11. Financial and insurance activities	
12. กิจกรรมอสังหาริมทรัพย์	0.8	7,500.0	-	-	-	-	-	-	-	-	12. Real estate activities	
13. กิจกรรมทางวิชาชีพ วิทยาศาสตร์ และเทคนิค	1.5	5,759.4	-	-	-	-	-	-	-	-	13. Professional, scientific and technical activities	
14. กิจกรรมการบริหารและการบริการสนับสนุน	10.8	7,733.7	-	-	-	-	-	-	-	-	14. Administrative and support service activities	
15. การบริหารราชการ การป้องกันประเทศ การประกันสังคม	-	-	-	-	-	-	-	-	-	-	15. Public administration and defence; compulsory social security	
16. การศึกษา	9.2	11,704.4	-	-	0.6	0.5	-	-	-	-	16. Education	
17. กิจกรรมด้านสุขภาพและงานสังคมสงเคราะห์	5.2	10,086.8	-	-	-	1.2	-	-	-	-	17. Human health and social work activities	
18. ศิลปะ ความบันเทิง และนันทนาการ	3.3	7,417.6	-	-	1.5	0.6	-	-	-	-	18. Arts, entertainment and recreation	
19. กิจกรรมบริการด้านอื่น ๆ	4.9	6,649.6	-	0.1	-	0.2	-	-	-	-	19. Other service activities	
20. กิจกรรมการจ้างงานในครัวเรือนส่วนบุคคล การผลิตสินค้าและบริการที่ขึ้นเองเพื่อใช้ในครัวเรือน	8.7	7,171.8	0.4	-	1.1	1.8	-	0.8	-	-	20. Activities of households as employers; undifferentiated goods and services-producing activities of households for own use	
21. กิจกรรมขององค์การระหว่างประเทศ	-	-	-	-	-	-	-	-	-	-	21. Activities of extraterritorial organizations and bodies	
22. ไม่ทราบ	-	-	-	-	-	-	-	-	-	-	22. Unknown	

ตารางที่ 17 จำนวนลูกจ้างรัฐบาล จำนวนตามค่าจ้างเฉลี่ย และประโยชน์ที่ได้รับ อุตสาหกรรม และเพศ ภาคเหนือ

อุตสาหกรรม	จำนวน ลูกจ้างรัฐบาล Total Government Employee	ค่าจ้างเฉลี่ย Average Wage	ลูกจ้างรัฐบาลที่ได้รับประโยชน์อื่น ๆ Government Employee Receive Fringe Benefit				เงินอื่นๆ Other Income	อาหาร Food	ได้รับเป็นลักษณะ			INDUSTRY
			โบนัส In Cash		เครื่องแต่งกาย Clothes	ที่อยู่อาศัย Housing			อื่นๆ Others			
			โบนัส Bonus	ค่าล่วงเวลา Overtime								
			4.2	13.6	84.8	0.4	1.2	20.2	1.2		MALE	
ชาย	330.1	19,105.4	4.2	13.6	84.8	0.4	1.2	20.2	1.2		MALE	
1.เกษตรกรรม การป่าไม้ และกาบประมง	2.7	9,514.9	-	-	-	-	-	-	-	-	1. Agriculture, forestry and fishing	
2.การทำเหมืองแร่ และเหมืองหิน	1.1	24,258.2	-	-	-	-	-	-	-	-	2. Mining and quarrying	
3. การผลิต	1.4	10,583.8	-	0.2	-	-	-	-	-	-	3. Manufacturing	
4. ไฟฟ้า ก๊าซ ไอน้ำและระบบปรับอากาศ	15.3	30,223.3	2.1	0.1	7.1	-	-	0.2	0.4	-	4. Electricity, gas, steam and air conditioning supply	
5. การจัดหาสินค้า การจัดการอาคารบ้านเรือน ของเสีย และสิ่งปฏิกูล	5.1	13,189.1	-	-	-	-	0.5	0.4	-	-	5. Water supply, sewerage, waste management and remediation activities	
6. การก่อสร้าง	-	-	-	-	-	-	-	-	-	-	6. Construction	
7. การขายส่ง และการขายปลีก การซ่อมยานยนต์	-	-	-	-	-	-	-	-	-	-	7. Wholesale and retail trade; repair of motor vehicles and motorcycles	
8. การขนส่ง และสถานที่เก็บสินค้า	7.4	22,853.9	0.2	0.6	1.1	-	-	0.1	-	-	8. Transportation and storage	
9. ที่พักแรมและบริการด้านอาหาร	0.3	8,000.0	-	-	-	-	-	-	-	-	9. Accommodation and food service activities	
10. ซ่อมแซมอาคารและการสื่อสาร	2.1	35,559.6	-	0.4	-	-	-	0.2	-	-	10. Information and communication	
11.กิจกรรมทางการเงินและการประกันภัย	11.4	28,995.5	0.7	-	0.8	-	-	-	-	-	11. Financial and insurance activities	
12. กิจกรรมอสังหาริมทรัพย์	-	-	-	-	-	-	-	-	-	-	12. Real estate activities	
13. กิจกรรมทางวิชาชีพ วิทยาศาสตร์ และเทคนิค	3.3	9,118.9	-	0.7	-	-	-	0.3	-	-	13. Professional, scientific and technical activities	
14. กิจกรรมการบริหารและการบริการสนับสนุน	0.3	12,861.1	-	-	-	-	-	-	-	-	14. Administrative and support service activities	
15. การบริหารราชการ การป้องกันประเทศ การประกันสังคม	171.5	16,096.6	1.1	2.1	44.8	0.3	0.2	11.5	0.8	0.8	15. Public administration and defence; compulsory social security	
16. การศึกษา	79.0	24,657.7	-	2.1	27.4	0.0	-	4.2	0.4	0.4	16. Education	
17. กิจกรรมด้านสุขภาพและงานสังคมสงเคราะห์	26.3	13,883.9	0.1	7.4	3.7	0.0	0.6	2.8	-	-	17. Human health and social work activities	
18. ศิลปะ ความบันเทิง และนันทนาการ	2.8	9,116.2	-	-	-	-	-	0.7	-	-	18. Arts, entertainment and recreation	
19. กิจกรรมบริการด้านอื่น ๆ	0.3	15,000.0	-	-	-	-	-	-	-	-	19. Other service activities	
20. กิจกรรมการจ้างงานในครัวเรือนส่วนบุคคล การผลิตสินค้าและบริการที่ขึ้นเองเพื่อใช้ส่วนตัว 21. กิจกรรมขององค์กรระหว่างประเทศ	-	-	-	-	-	-	-	-	-	-	20. Activities of households as employers, undifferentiated goods and services-producing activities of households for own use 21. Activities of extraterritorial organizations and bodies	
22. ไม่ทราบ	-	-	-	-	-	-	-	-	-	-	22. Unknown	
หญิง	292.0	19,657.8	2.2	28.5	78.2	4.1	0.9	13.1	0.3	0.3	FEMALE	
1.เกษตรกรรม การป่าไม้ และกาบประมง	1.2	4,514.6	-	-	-	0.1	-	-	-	-	1. Agriculture, forestry and fishing	
2.การทำเหมืองแร่ และเหมืองหิน	0.5	16,000.0	-	-	-	-	-	-	-	-	2. Mining and quarrying	
3. การผลิต	1.5	6,390.5	-	0.1	-	-	-	-	-	-	3. Manufacturing	
4. ไฟฟ้า ก๊าซ ไอน้ำและระบบปรับอากาศ	3.2	25,623.0	0.4	-	0.8	-	0.1	-	-	-	4. Electricity, gas, steam and air conditioning supply	
5. การจัดหาสินค้า การจัดการอาคารบ้านเรือน ของเสีย และสิ่งปฏิกูล	2.5	18,010.5	-	0.2	-	-	-	-	-	-	5. Water supply, sewerage, waste management and remediation activities	
6. การก่อสร้าง	-	-	-	-	-	-	-	-	-	-	6. Construction	
7. การขายส่ง และการขายปลีก การซ่อมยานยนต์	0.2	11,000.0	-	-	-	-	-	-	-	-	7. Wholesale and retail trade; repair of motor vehicles and motorcycles	
8. การขนส่ง และสถานที่เก็บสินค้า	0.5	18,600.3	0.3	-	-	-	-	0.3	-	-	8. Transportation and storage	
9. ที่พักแรมและบริการด้านอาหาร	0.1	9,000.0	-	-	-	-	-	-	-	-	9. Accommodation and food service activities	
10. ซ่อมแซมอาคารและการสื่อสาร	1.7	25,497.5	-	-	-	-	-	-	-	-	10. Information and communication	
11.กิจกรรมทางการเงินและการประกันภัย	8.0	21,520.9	-	0.4	0.9	-	-	0.1	-	-	11. Financial and insurance activities	
12. กิจกรรมอสังหาริมทรัพย์	-	-	-	-	-	-	-	-	-	-	12. Real estate activities	
13. กิจกรรมทางวิชาชีพ วิทยาศาสตร์ และเทคนิค	3.8	12,818.8	-	-	-	-	-	0.4	-	-	13. Professional, scientific and technical activities	
14. กิจกรรมการบริหารและการบริการสนับสนุน	0.4	17,547.8	-	-	-	-	-	-	-	-	14. Administrative and support service activities	
15. การบริหารราชการ การป้องกันประเทศ การประกันสังคม	87.6	16,667.5	0.9	1.2	12.6	0.2	0.1	3.7	0.3	0.3	15. Public administration and defence; compulsory social security	
16. การศึกษา	103.1	25,363.4	-	0.7	42.1	2.9	0.6	4.3	-	-	16. Education	
17. กิจกรรมด้านสุขภาพและงานสังคมสงเคราะห์	76.1	15,983.0	0.6	20.8	21.7	0.9	0.2	4.3	-	-	17. Human health and social work activities	
18. ศิลปะ ความบันเทิง และนันทนาการ	1.6	9,426.8	-	-	-	-	-	-	-	-	18. Arts, entertainment and recreation	
19. กิจกรรมบริการด้านอื่น ๆ	-	-	-	-	-	-	-	-	-	-	19. Other service activities	
20. กิจกรรมการจ้างงานในครัวเรือนส่วนบุคคล การผลิตสินค้าและบริการที่ขึ้นเองเพื่อใช้ส่วนตัว 21. กิจกรรมขององค์กรระหว่างประเทศ	-	-	-	-	-	-	-	-	-	-	20. Activities of households as employers; undifferentiated goods and services-producing activities of households for own use 21. Activities of extraterritorial organizations and bodies	
22. ไม่ทราบ	-	-	-	-	-	-	-	-	-	-	22. Unknown	

ไตรมาสที่ 1/2558, Quarter 1/2015

หน่วยนับพัน : in Thousands

ตารางที่ 17 จำนวนลูกจ้างรัฐบาล จำแนกตามค่าจ้างเฉลี่ย ผลประโยชน์ที่ได้รับ อุตสาหกรรม เพศ และเขตการปกครอง ภาคเหนือ (ต่อ)
TABLE 17 GOVERNMENT EMPLOYEE BY AVERAGE WAGE, FRINGE BENEFIT, INDUSTRY, SEX AND AREA, NORTHERN REGION (Contd.)

อุตสาหกรรม	จำนวน ลูกจ้างรัฐบาล Total Government Employee	ลูกจ้างรัฐบาลที่ได้รับผลประโยชน์อื่นๆ Government Employee Receive Fringe Benefit					INDUSTRY		
		ค่าจ้างเฉลี่ย Average Wage	ได้รับเป็นเงิน In Cash					ได้รับเป็นสิ่งของ In Kind	
			โบนัส Bonus	ค่าล่วงเวลา Overtime	เงินอื่นๆ Other Income	อาหาร Food			ที่อยู่อาศัย Housing
หญิง	159.3	17,104.6	1.0	12.8	36.1	0.5	3.7	5.0	FEMALE
1. เกษตรกรรม การป่าไม้ และการประมง	1.0	4,249.4	-	-	-	-	-	-	1. Agriculture, forestry and fishing
2. การทำเหมืองแร่ และเหมืองหิน	0.5	16,000.0	-	-	-	-	-	-	2. Mining and quarrying
3. การผลิต	0.3	6,600.0	-	-	-	-	-	-	3. Manufacturing
4. ไฟฟ้า ก๊าซ ไอน้ำและระบบปรับอากาศ	1.8	22,896.2	0.4	-	0.6	-	-	-	4. Electricity, gas, steam and air conditioning supply
5. การจัดหา การจัดการและการบำบัดน้ำเสีย ของเสีย และสิ่งไม่กฏ	2.0	16,677.3	-	0.2	-	-	-	-	5. Water supply; sewerage, waste management and remediation activities
6. การก่อสร้าง	-	-	-	-	-	-	-	-	6. Construction
7. การขายส่ง และการขปลีก การซ่อมยานยนต์	-	-	-	-	-	-	-	-	7. Wholesale and retail trade; repair of motor vehicles and motorcycles
8. การขนส่ง และสถานที่เก็บสินค้า	-	-	-	-	-	-	-	-	8. Transportation and storage
9. ที่พักแรมและบริการด้านอาหาร	-	-	-	-	-	-	-	-	9. Accommodation and food service activities
10. ข้อมูลข่าวสารและการสื่อสาร	0.7	34,050.5	-	-	-	-	-	-	10. Information and communication
11. กิจกรรมทางการเงินและการประกันภัย	4.3	15,287.8	-	-	-	-	-	-	11. Financial and insurance activities
12. กิจกรรมอสังหาริมทรัพย์	-	-	-	-	-	-	-	-	12. Real estate activities
13. กิจกรรมทางวิชาชีพ วิทยาศาสตร์ และเทคนิค	2.9	10,460.9	-	-	-	-	-	0.4	13. Professional, scientific and technical activities
14. กิจกรรมการบริหารและการบริหารสนับสนุน	-	-	-	-	-	-	-	-	14. Administrative and support service activities
15. การบริหารราชการ การป้องกันประเทศ การประกันสังคม	43.5	15,494.6	-	1.0	5.1	-	0.2	1.5	15. Public administration and defence; compulsory social security
16. การศึกษา	55.7	21,372.4	-	0.3	19.0	0.5	2.6	1.7	16. Education
17. กิจกรรมด้านสุขภาพและงานสังคมสงเคราะห์	45.0	14,141.7	0.6	11.3	11.4	0.9	0.9	1.5	17. Human health and social work activities
18. ศิลปะ ความบันเทิง และนันทนาการ	1.5	9,398.1	-	-	-	-	-	-	18. Arts, entertainment and recreation
19. กิจกรรมบริการด้านอื่น ๆ	-	-	-	-	-	-	-	-	19. Other service activities
20. กิจกรรมการจ้างงานในครัวเรือนส่วนบุคคล การผลิตสินค้าและบริการที่ขึ้นเองเพื่อใช้ในครัวเรือน	-	-	-	-	-	-	-	-	20. Activities of households as employers; undifferentiated goods and services-producing activities of households for own use
21. กิจกรรมขององค์การระหว่างประเทศ	-	-	-	-	-	-	-	-	21. Activities of extraterritorial organizations and bodies
22. ไม่ทราบ	-	-	-	-	-	-	-	-	22. Unknown

ตารางที่ 18 จำนวนลูกจ้าง จานมตามอาชีพ ระดับของรายได้ ภาคเหนือ

TABLE 18 EMPLOYEE BY OCCUPATION, INCOME CLASS, NORTHERN REGION

ไตรมาสที่ 1/2558 : Quarter 1/2015

หน่วยนับเป็น : in Thousands

ระดับของรายได้	อาชีพ Occupation											รวม	คนงานซึ่งมิได้จำแนกไว้ในหมวดอื่น Not classifiable	INCOME CLASS	
	ผู้จัดการ Legislators & Managers	ผู้ประกอบวิชาชีพ ด้านต่างๆ Professional	เจ้าหน้าที่เทคนิค และผู้ประกอบ วิชาชีพ Technicians	เสมียน Clerks	พนักงานบริการ ผู้จำหน่ายสินค้า Service Workers	ด้านภาคเกษตร ป่าไม้และประมง Agricultural & Fishery	ช่างฝีมือและผู้ปฏิบัติ งานที่เกี่ยวข้อง Craft & associat	ผู้ควบคุมเครื่องจักร งานด้านการประกอบ Plant & Machine controls	ผู้ประกอบอาชีพ งานพื้นฐาน Elementary occupations	TOTAL					
ยอดรวม	80.2	260.2	129.0	158.6	322.5	61.2	463.2	281.5	759.4	-	759.4	-	TOTAL	-	-
ต่ำกว่า 1,501 บาท	-	0.1	0.1	-	1.3	0.3	2.0	0.8	14.9	-	14.9	-	Less than 1,501 Baht	-	-
1,501 - 2,500 บาท	-	0.1	0.2	-	4.1	3.6	10.0	2.2	48.2	-	48.2	-	1,501 - 2,500 Baht	-	-
2,501 - 3,500 บาท	-	1.0	1.8	0.2	6.6	8.5	15.9	6.5	75.1	-	75.1	-	2,501 - 3,500 Baht	-	-
3,501 - 4,500 บาท	-	1.8	0.4	0.7	13.2	7.8	29.9	15.2	113.7	-	113.7	-	3,501 - 4,500 Baht	-	-
4,501 - 5,500 บาท	9.4	2.7	0.6	3.7	17.8	5.9	23.0	14.9	113.7	-	113.7	-	4,501 - 5,500 Baht	-	-
5,501 - 6,500 บาท	0.5	3.0	2.3	5.4	37.6	10.5	70.5	27.8	140.6	-	140.6	-	5,501 - 6,500 Baht	-	-
6,501 - 7,500 บาท	8.3	2.2	2.8	9.9	35.2	4.4	83.2	31.4	92.1	-	92.1	-	6,501 - 7,500 Baht	-	-
7,501 - 10,000 บาท	12.5	24.0	25.0	51.6	120.6	13.6	178.6	120.6	147.1	-	147.1	-	7,501 - 10,000 Baht	-	-
10,001 - 15,000 บาท	6.5	50.1	40.0	56.5	53.9	4.5	39.9	48.0	12.0	-	12.0	-	10,001 - 15,000 Baht	-	-
15,001 - 20,000 บาท	6.1	49.9	13.9	17.0	8.8	1.6	4.3	7.8	1.5	-	1.5	-	15,001 - 20,000 Baht	-	-
20,001 - 30,000 บาท	9.0	56.4	27.1	9.7	20.2	0.1	2.2	4.1	-	-	-	-	20,001 - 30,000 Baht	-	-
มากกว่า 30,000 บาท	27.9	68.3	14.7	4.0	3.2	-	3.6	2.1	-	-	-	-	More than 30,000 Baht	-	-
ไม่ทราบ	-	0.6	0.2	-	-	0.5	0.1	0.2	0.5	-	0.5	-	Unknown	-	-

ตารางที่ 18 จำนวนลูกจ้าง จำแนกตามอาชีพ ระดับของรายได้ และเพศ ภาคเหนือ

TABLE 18 EMPLOYEE BY OCCUPATION, INCOME CLASS AND SEX, NORTHERN REGION

ไตรมาสที่ 1/2558 : Quarter 1/2015

หน่วยนับพัน : in Thousands

ระดับของรายได้	รวม	อาชีพ										ผู้ประกอบอาชีพ งานพื้นฐาน Elementary occupations	พนักงานตั้ง ได้จำแนกไว้ ในหมวดอื่น Not classifiable	INCOME CLASS
		ผู้จัดการ Legislators & Managers	ผู้ประกอบวิชาชีพ ด้านต่างๆ Professional	เจ้าหน้าที่เทคนิค และผู้ประกอบ วิชาชีพ Technicians	เสมียน Clerks	พนักงานบริการ ผู้จำหน่ายสินค้า Service Workers	ด้านการเกษตร ป่าไม้และประมง Agricultural & Fishery	ช่างฝีมือและผู้ปฏิบัติ งานที่เกี่ยวข้อง Craft & associat	ผู้ควบคุมเครื่องจักร งานด้านการประกอบ Plant & Machine controllers	ผู้ประกอบอาชีพ งานพื้นฐาน Elementary occupations	พนักงานตั้ง ได้จำแนกไว้ ในหมวดอื่น Not classifiable			
ชาย	1,423.1	59.7	91.0	70.0	43.5	152.8	39.3	381.7	207.2	378.0	-	-	MALE	
ต่ำกว่า 1,501 บาท	7.6	-	-	0.1	-	0.8	-	0.1	0.8	5.8	-	-	Less than 1,501 Baht	
1,501 - 2,500 บาท	26.0	-	0.1	0.2	-	0.8	0.4	4.4	1.3	18.8	-	-	1,501 - 2,500 Baht	
2,501 - 3,500 บาท	52.9	-	0.6	0.4	-	0.5	4.8	8.9	1.8	35.9	-	-	2,501 - 3,500 Baht	
3,501 - 4,500 บาท	90.5	-	0.4	-	-	4.1	4.0	19.9	5.3	56.9	-	-	3,501 - 4,500 Baht	
4,501 - 5,500 บาท	93.6	7.9	2.5	-	0.9	4.6	3.9	15.1	7.5	51.3	-	-	4,501 - 5,500 Baht	
5,501 - 6,500 บาท	172.2	0.3	1.0	0.3	0.4	10.1	7.0	57.3	19.8	76.1	-	-	5,501 - 6,500 Baht	
6,501 - 7,500 บาท	175.1	6.2	0.5	2.3	2.2	14.9	3.4	73.7	19.1	52.6	-	-	6,501 - 7,500 Baht	
7,501 - 10,000 บาท	436.3	10.1	10.2	11.7	15.7	55.2	11.3	154.7	94.2	73.3	-	-	7,501 - 10,000 Baht	
10,001 - 15,000 บาท	177.9	5.3	14.8	22.1	14.0	31.3	2.6	37.4	43.5	6.9	-	-	10,001 - 15,000 Baht	
15,001 - 20,000 บาท	54.7	3.2	16.6	7.6	6.0	7.6	1.2	4.3	7.6	0.5	-	-	15,001 - 20,000 Baht	
20,001 - 30,000 บาท	72.6	6.2	22.3	15.0	3.1	19.6	0.1	2.2	4.1	-	-	-	20,001 - 30,000 Baht	
มากกว่า 30,000 บาท	62.5	20.5	21.8	10.3	1.1	3.2	-	3.6	2.1	-	-	-	More than 30,000 Baht	
ไม่ทราบ	1.3	-	0.4	0.2	-	-	0.5	0.1	0.2	-	-	-	Unknown	
หญิง	1,092.6	20.6	169.2	58.9	115.1	169.7	21.9	81.5	74.4	381.3	-	-	FEMALE	
ต่ำกว่า 1,501 บาท	11.9	-	0.1	-	-	0.5	0.3	1.9	-	9.2	-	-	Less than 1,501 Baht	
1,501 - 2,500 บาท	42.5	-	-	-	-	3.3	3.2	5.6	1.0	29.5	-	-	1,501 - 2,500 Baht	
2,501 - 3,500 บาท	62.7	-	0.4	1.4	0.2	6.1	3.7	7.0	4.7	39.1	-	-	2,501 - 3,500 Baht	
3,501 - 4,500 บาท	92.1	-	1.4	0.4	0.7	9.2	3.8	10.0	9.9	56.8	-	-	3,501 - 4,500 Baht	
4,501 - 5,500 บาท	98.2	1.6	0.2	0.6	2.8	13.2	2.0	7.9	7.4	62.5	-	-	4,501 - 5,500 Baht	
5,501 - 6,500 บาท	126.0	0.2	2.1	2.0	5.0	27.6	3.5	13.2	7.9	64.5	-	-	5,501 - 6,500 Baht	
6,501 - 7,500 บาท	94.3	2.1	1.7	0.5	7.7	20.2	1.0	9.4	12.3	39.5	-	-	6,501 - 7,500 Baht	
7,501 - 10,000 บาท	257.2	2.4	13.9	13.3	35.9	65.4	2.2	24.0	26.4	73.8	-	-	7,501 - 10,000 Baht	
10,001 - 15,000 บาท	133.4	1.2	35.3	17.9	42.4	22.6	1.8	2.5	4.6	5.1	-	-	10,001 - 15,000 Baht	
15,001 - 20,000 บาท	56.2	2.9	33.3	6.3	11.0	1.2	0.3	-	0.2	1.1	-	-	15,001 - 20,000 Baht	
20,001 - 30,000 บาท	56.1	2.8	34.1	12.1	6.6	0.6	-	-	-	-	-	-	20,001 - 30,000 Baht	
มากกว่า 30,000 บาท	61.3	7.4	46.5	4.5	2.9	-	-	-	-	-	-	-	More than 30,000 Baht	
ไม่ทราบ	0.8	-	0.3	-	-	-	-	-	-	0.5	-	-	Unknown	

ตารางที่ 18 จำนวนลูกจ้าง จำแนกตามอาชีพ ระดับของรายได้ เพศ และเขตการปกครอง ภาคเหนือ (ต่อ)

TABLE 18 EMPLOYEE BY OCCUPATION, INCOME CLASS, SEX AND AREA, NORTHERN REGION (Contd.)

ระดับของรายได้	ไมโครเขต MUNICIPAL AREA											TOTAL	INCOME CLASS
	รวม	ผู้จัดการ Legislators & Managers	ผู้ประกอบการ ด้านต่าง ๆ Profes- sional	เจ้าหน้าที่เทคนิค และผู้ประกอบ วิชาชีพ Technicians	เสมียน Clerks	พนักงานบริการ ผู้จำหน่ายสินค้า Service Workers	ด้านการเกษตร ป่าไม้และประมง Agricultural & Fishery	ช่างฝีมือและผู้ปฏิบัติ งานที่เกี่ยวข้อง Craft & associat	ผู้ควบคุมเครื่องจักร งานด้านการประกอบ Plant & Machine controls	ผู้ประกอบอาชีพ งานพื้นฐาน Elementary occupations	คนงานซึ่งมี ไม่จำแนกไว้ ในหมวดอื่น Not classifiable		
ยอดรวม	1017.7	40.9	132.8	72.0	81.2	155.6	11.3	175.2	108.0	240.9	-	TOTAL	
ชาย	546.4	26.2	46.6	41.5	24.5	75.7	7.6	135.0	75.2	114.1	-	MALE	
ต่ำกว่า 1,501 บาท	2.3	-	-	0.1	-	0.8	-	0.1	0.0	1.3	-	Less than 1,501 Baht	
1,501 - 2,500 บาท	7.0	-	0.1	0.2	-	0.2	0.2	1.0	0.3	5.1	-	1,501 - 2,500 Baht	
2,501 - 3,500 บาท	13.4	-	-	0.4	-	0.5	0.5	1.6	0.4	10.0	-	2,501 - 3,500 Baht	
3,501 - 4,500 บาท	23.8	-	0.4	-	-	0.8	1.4	5.0	1.5	14.7	-	3,501 - 4,500 Baht	
4,501 - 5,500 บาท	29.4	1.9	0.4	-	-	1.6	1.0	5.4	2.6	16.5	-	4,501 - 5,500 Baht	
5,501 - 6,500 บาท	52.4	0.1	1.0	0.3	0.3	3.8	1.2	18.5	4.1	23.1	-	5,501 - 6,500 Baht	
6,501 - 7,500 บาท	61.4	0.1	0.3	0.9	1.7	5.3	0.5	26.7	8.9	16.9	-	6,501 - 7,500 Baht	
7,501 - 10,000 บาท	171.6	4.1	2.7	5.9	7.1	29.9	2.2	57.0	38.0	24.8	-	7,501 - 10,000 Baht	
10,001 - 15,000 บาท	73.5	2.1	6.4	11.2	7.3	16.2	0.3	14.6	13.8	1.7	-	10,001 - 15,000 Baht	
15,001 - 20,000 บาท	30.8	3.0	7.8	5.0	4.7	4.3	0.2	2.4	3.5	-	-	15,001 - 20,000 Baht	
20,001 - 30,000 บาท	42.9	2.6	13.5	10.7	2.5	11.1	0.1	1.2	1.3	-	-	20,001 - 30,000 Baht	
มากกว่า 30,000 บาท	36.9	12.1	13.8	6.7	1.1	1.3	-	1.4	0.6	-	-	More than 30,000 Baht	
ไม่ทราบ	0.8	-	0.4	0.2	-	-	-	0.1	0.2	-	-	Unknown	
หญิง	471.4	14.7	86.2	30.5	56.6	79.9	3.7	40.2	32.8	126.8	-	FEMALE	
ต่ำกว่า 1,501 บาท	4.4	-	0.1	-	-	0.3	0.1	0.6	-	3.3	-	Less than 1,501 Baht	
1,501 - 2,500 บาท	15.5	-	-	-	-	2.8	0.2	2.6	1.0	8.9	-	1,501 - 2,500 Baht	
2,501 - 3,500 บาท	20.4	-	-	0.8	0.2	2.1	1.4	2.4	1.6	12.0	-	2,501 - 3,500 Baht	
3,501 - 4,500 บาท	27.3	-	0.8	-	-	3.9	0.2	4.1	3.3	15.1	-	3,501 - 4,500 Baht	
4,501 - 5,500 บาท	34.0	0.4	0.2	0.6	0.5	8.8	0.3	2.4	2.1	18.8	-	4,501 - 5,500 Baht	
5,501 - 6,500 บาท	43.4	-	1.2	0.6	1.2	9.7	0.5	6.5	2.3	21.4	-	5,501 - 6,500 Baht	
6,501 - 7,500 บาท	42.2	-	0.5	0.3	2.8	9.6	0.2	5.7	5.0	18.2	-	6,501 - 7,500 Baht	
7,501 - 10,000 บาท	120.4	1.7	4.6	6.3	19.7	31.5	0.8	15.3	14.0	26.6	-	7,501 - 10,000 Baht	
10,001 - 15,000 บาท	65.7	0.9	18.3	8.7	21.9	9.7	-	0.6	3.4	2.2	-	10,001 - 15,000 Baht	
15,001 - 20,000 บาท	27.7	2.9	14.2	3.8	5.3	1.0	-	-	0.2	0.3	-	15,001 - 20,000 Baht	
20,001 - 30,000 บาท	35.6	2.5	22.2	6.1	4.3	0.6	-	-	-	-	-	20,001 - 30,000 Baht	
มากกว่า 30,000 บาท	34.4	6.4	24.0	3.2	0.9	-	-	-	-	-	-	More than 30,000 Baht	
ไม่ทราบ	0.4	-	0.3	-	-	-	-	-	-	0.1	-	Unknown	

ตารางที่ 18 จำนวนลูกจ้าง จำแนกตามอาชีพ ระดับของรายได้ เพศ และเขตการปกครอง ภาคเหนือ (ต่อ)

TABLE 18 EMPLOYEE BY OCCUPATION, INCOME CLASS, SEX AND AREA, NORTHERN REGION (Contd.)

ระดับของรายได้	อาชีพ Occupation											รวม	เงินงานซึ่งมิได้จำแนกไว้ในหมวดอื่น	INCOME CLASS
	ผู้จัดการ Legislators & Managers	ผู้ประกอบวิชาชีพ ด้านต่าง ๆ Professional	เจ้าหน้าที่เทคนิค และผู้ประกอบ วิชาชีพ Technicians	เสมียน Clerks	พนักงานบริการ ผู้จำหน่ายสินค้า Service Workers	ด้านการเกษตร ป่าไม้และประมง Agricultural & Fishery	ช่างฝีมือและผู้ปฏิบัติงาน งานที่เกี่ยวข้อง Craft & associat	ผู้ควบคุมเครื่องจักร งานด้านการประกอบ Plant & Machine controls	ผู้ประกอบอาชีพ งานพื้นฐาน Elementary occupations	เงินงานซึ่งมิได้จำแนกไว้ในหมวดอื่น	Not classifiable			
ยอดรวม	39.4	127.4	57.0	77.4	166.9	49.9	288.0	173.6	518.5	-	-	TOTAL	-	
ชาย	33.5	44.4	28.5	18.9	77.0	31.7	246.7	132.0	263.9	-	-	MALE	-	
ต่ำกว่า 1,501 บาท	-	-	-	-	-	-	-	0.8	4.5	-	-		-	Less than 1,501 Baht
1,501 - 2,500 บาท	-	-	-	-	0.6	0.2	3.5	1.0	13.7	-	-		-	1,501 - 2,500 Baht
2,501 - 3,500 บาท	-	0.6	-	-	-	4.2	7.3	1.4	26.0	-	-		-	2,501 - 3,500 Baht
3,501 - 4,500 บาท	-	-	-	-	3.2	2.7	14.8	3.8	42.2	-	-		-	3,501 - 4,500 Baht
4,501 - 5,500 บาท	6.0	2.1	-	0.9	3.1	2.9	9.6	4.8	34.8	-	-		-	4,501 - 5,500 Baht
5,501 - 6,500 บาท	0.1	-	-	0.1	6.3	5.8	38.8	15.7	55.0	-	-		-	5,501 - 6,500 Baht
6,501 - 7,500 บาท	6.1	0.2	1.4	0.5	9.6	2.9	47.0	10.3	35.7	-	-		-	6,501 - 7,500 Baht
7,501 - 10,000 บาท	6.0	7.5	5.7	8.7	25.2	9.1	97.7	56.2	48.5	-	-		-	7,501 - 10,000 Baht
10,001 - 15,000 บาท	3.2	8.4	10.9	6.8	15.2	2.4	22.8	29.7	5.2	-	-		-	10,001 - 15,000 Baht
15,001 - 20,000 บาท	0.2	8.9	2.6	1.3	3.3	1.1	1.9	4.2	0.5	-	-		-	15,001 - 20,000 Baht
20,001 - 30,000 บาท	3.6	8.7	4.4	0.6	8.5	-	1.0	2.8	-	-	-		-	20,001 - 30,000 Baht
มากกว่า 30,000 บาท	8.4	8.0	3.6	-	2.0	-	2.3	1.4	-	-	-		-	More than 30,000 Baht
ไม่ทราบ	-	-	-	-	-	-	-	-	-	-	-		-	Unknown
หญิง	5.9	83.0	28.4	58.5	89.9	18.2	41.3	41.5	254.6	-	-	FEMALE	-	
ต่ำกว่า 1,501 บาท	-	-	-	-	0.1	0.2	1.3	-	5.9	-	-		-	Less than 1,501 Baht
1,501 - 2,500 บาท	-	-	-	-	0.5	3.0	2.9	-	20.6	-	-		-	1,501 - 2,500 Baht
2,501 - 3,500 บาท	-	0.4	0.6	-	4.0	2.3	4.7	3.2	27.2	-	-		-	2,501 - 3,500 Baht
3,501 - 4,500 บาท	-	0.7	0.4	0.7	5.2	3.6	5.9	6.6	41.7	-	-		-	3,501 - 4,500 Baht
4,501 - 5,500 บาท	1.2	-	-	2.3	4.4	1.7	5.5	5.3	43.7	-	-		-	4,501 - 5,500 Baht
5,501 - 6,500 บาท	0.2	0.9	1.4	3.9	17.9	3.0	6.7	5.6	43.0	-	-		-	5,501 - 6,500 Baht
6,501 - 7,500 บาท	2.1	1.2	0.1	4.9	10.7	0.8	3.7	7.3	21.3	-	-		-	6,501 - 7,500 Baht
7,501 - 10,000 บาท	0.7	9.3	7.0	16.2	33.9	1.4	8.7	12.3	47.3	-	-		-	7,501 - 10,000 Baht
10,001 - 15,000 บาท	0.3	17.0	9.2	20.5	12.9	1.8	1.8	1.2	2.9	-	-		-	10,001 - 15,000 Baht
15,001 - 20,000 บาท	-	19.1	2.4	5.6	0.2	0.3	-	-	0.8	-	-		-	15,001 - 20,000 Baht
20,001 - 30,000 บาท	0.3	11.9	6.0	2.3	-	-	-	-	-	-	-		-	20,001 - 30,000 Baht
มากกว่า 30,000 บาท	1.1	22.5	1.3	2.0	-	-	-	-	-	-	-		-	More than 30,000 Baht
ไม่ทราบ	-	-	-	-	-	-	-	-	0.4	-	-		-	Unknown

ตารางที่ 19 จำนวนลูกจ้าง จำแนกตามอุตสาหกรรม ระดับของรายได้ ภาคเหนือ
TABLE 19 EMPLOYEE BY INDUSTRY, INCOME CLASS, NORTHERN REGION

ไตรมาสที่ 1/2558 : Quarter 1/2015

หน่วยนับ: in Thousands

ระดับของรายได้	อุตสาหกรรม Industry											รวม	INCOME CLASS
	เกษตรกรรม การปลูก และการปศุสัตว์ Agriculture and Livestock Breeding	การทำ เหมืองแร่ และหิน Mining	การผลิต Manu- facturing	ไฟฟ้า ก๊าซ ไอน้ำระบบปรับอากาศ Electricity and Thermal Power	จัดเก็บน้ำทิ้ง และน้ำ Waste Water Supply	การก่อสร้าง Construction	การขนส่ง การขนถ่าย การซ่อมแซม Transport, storage and Repair	การขนส่งและ สถานที่สินค้า Transportation and Storage	ที่พักและ บริการอาหาร Accommodation and Food Service	ข้อมูลข่าวสาร และการสื่อสาร Information communication	บริการการเงินและ การประกันภัย Financial Intermediation		
Total	437.0	17.6	355.0	20.1	9.4	412.6	318.4	40.1	104.4	8.2	69.2	69.2	TOTAL
ทั้งหมด	2,515.6												
น้อยกว่า 1,501 บาท	19.5		3.2			0.8	1.6						Less than 1,501 Baht
1,501 - 2,500 บาท	68.5		8.7		0.1	7.4	2.5		2.6			0.3	1,501 - 2,500 Baht
2,501 - 3,500 บาท	115.5		15.2	0.1	0.4	16.4	5.0	0.1	5.0			0.6	2,501 - 3,500 Baht
3,501 - 4,500 บาท	182.7	0.7	29.7			35.2	12.8	1.0	5.8			0.8	3,501 - 4,500 Baht
4,501 - 5,500 บาท	191.7	0.4	25.7		0.1	35.6	20.6	1.6	6.8			1.1	4,501 - 5,500 Baht
5,501 - 6,500 บาท	298.2	0.4	36.3	0.4	1.3	84.1	32.0	3.7	21.7			2.5	5,501 - 6,500 Baht
6,501 - 7,500 บาท	269.4	2.0	44.7	1.8	1.0	87.3	38.9	4.0	8.8			2.5	6,501 - 7,500 Baht
7,501 - 10,000 บาท	693.4	5.3	145.0	5.6	1.8	121.4	140.7	14.4	37.1			13.5	7,501 - 10,000 Baht
10,001 - 15,000 บาท	311.3	6.1	35.1	2.0	2.0	22.3	51.3	10.2	14.8			23.7	10,001 - 15,000 Baht
15,001 - 20,000 บาท	110.9	0.8	3.0	0.4	0.6	0.8	6.8	1.4	1.6			5.5	15,001 - 20,000 Baht
20,001 - 30,000 บาท	128.8	1.3	3.0	1.6	0.8	0.7	2.9	1.7	0.3			9.2	20,001 - 30,000 Baht
มากกว่า 30,000 บาท	123.8	0.7	5.1	8.3	0.8	0.5	3.4	2.1				9.6	More than 30,000 Baht
ไม่ทราบ	2.1		0.5		0.6		0.2						Unknown

ตารางที่ 19 จำนวนผู้จ้าง จำนวนตามอุตสาหกรรม ระดับของรายได้ ภาคเหนือ (ต่อ)

TABLE 19 EMPLOYEE BY INDUSTRY, INCOME CLASS, NORTHERN REGION (Contd.)

หน่วยนับ: in Thousands

ระดับของรายได้	อุตสาหกรรม (ต่อ)											กิจกรรมของ ผู้จ้าง	INCOME CLASS
	กิจกรรม อสังหาริมทรัพย์ Real estate activities	กิจกรรมทางวิชาชีพ Professional/scientific technical activities	การบริหารสนับสนุน และอำนวยการ Administrative support service activities	การบริหารราชการ ส่วนกลาง Public admin- istration	การศึกษา Education	กิจกรรมด้านสุขภาพ และสังคม Health and social work	ศิลปะ ความบันเทิง และนันทนาการ Art, entertainment	บริการด้านอื่นๆ Other service	งานในครัวเรือน Activities of household	กิจกรรมของ ผู้จ้าง Extra- territorial	ไม่ทราบ Unknown		
ยอดรวม	8.3	16.3	41.0	259.1	207.0	119.6	22.2	21.2	28.1	0.9	-	TOTAL	
ต่ำกว่า 1,501 บาท	-	-	0.3	0.1	0.1	0.2	-	0.5	1.6	-	-	Less than 1,501 Baht	
1,501 - 2,500 บาท	-	-	1.6	0.2	-	0.1	-	0.9	3.0	0.1	-	1,501 - 2,500 Baht	
2,501 - 3,500 บาท	-	-	0.8	0.1	1.5	1.1	1.4	1.6	1.7	-	-	2,501 - 3,500 Baht	
3,501 - 4,500 บาท	0.2	-	0.8	0.1	3.1	0.7	3.0	2.2	3.9	0.2	-	3,501 - 4,500 Baht	
4,501 - 5,500 บาท	0.1	0.8	1.6	12.7	3.8	1.9	1.0	2.8	5.4	-	-	4,501 - 5,500 Baht	
5,501 - 6,500 บาท	1.5	2.2	3.4	11.7	6.7	8.7	2.3	3.4	4.6	-	-	5,501 - 6,500 Baht	
6,501 - 7,500 บาท	0.8	1.9	6.9	17.9	4.3	6.3	4.2	0.3	3.9	-	-	6,501 - 7,500 Baht	
7,501 - 10,000 บาท	2.5	4.8	18.8	58.6	24.2	33.8	5.4	6.4	2.6	-	-	7,501 - 10,000 Baht	
10,001 - 15,000 บาท	0.8	5.3	6.5	52.3	35.3	24.1	3.4	2.4	0.6	0.3	-	10,001 - 15,000 Baht	
15,001 - 20,000 บาท	2.0	0.7	0.1	30.8	34.7	18.0	1.3	0.4	0.4	-	-	15,001 - 20,000 Baht	
20,001 - 30,000 บาท	0.4	0.2	-	53.1	33.8	16.9	-	0.3	-	-	-	20,001 - 30,000 Baht	
มากกว่า 30,000 บาท	-	0.3	0.3	21.5	59.2	7.9	0.1	0.1	0.5	0.4	-	More than 30,000 Baht	
ไม่ทราบ	-	0.1	-	-	0.5	0.1	-	-	-	-	-	Unknown	

ตารางที่ 19 จำนวนลูกจ้าง จำแนกตามอุตสาหกรรม ระดับของรายได้ และเพศ ภาคเหนือ
TABLE 19 EMPLOYEE BY INDUSTRY, INCOME CLASS AND SEX, NORTHERN REGION

หน่วยนับพัน - In Thousands

ระดับของรายได้	อุตสาหกรรม Industry										รวม Total	INCOME CLASS
	เกษตรกรรม และปศุสัตว์ Agriculture	การทำเหมืองแร่ และเหมืองหิน Mining	การทำ กระดาษ Manufacturing	การผลิต ไฟฟ้า Electricity	น้ำประปา และบำบัดน้ำเสีย Water supply sewerage, waste	การขนส่ง การโยกย้าย Transport, storage	การขนส่ง และ การโยกย้าย Transportation and storage	ที่พักและ บริการอาหาร Accommodation and food service	ข้อมูลข่าวสาร และสื่อสาร Information and communication	กิจกรรมการเงิน และการประกันภัย Financial intermediation		
ชาย	230.5	15.9	174.0	16.9	6.2	182.7	346.6	33.8	35.8	5.6	32.6	MALE
ต่ำกว่า 1,501 บาท	5.3	-	0.2	-	-	0.7	0.7	-	-	-	-	Less than 1,501 Baht
1,501 - 2,500 บาท	15.8	-	1.3	-	0.1	1.4	5.0	-	0.2	-	0.3	1,501 - 2,500 Baht
2,501 - 3,500 บาท	31.2	-	2.2	-	0.4	13.7	13.7	0.1	1.5	-	-	2,501 - 3,500 Baht
3,501 - 4,500 บาท	38.7	0.4	11.6	-	-	25.4	22.9	1.0	1.6	0.2	-	3,501 - 4,500 Baht
4,501 - 5,500 บาท	30.6	0.3	10.1	-	0.1	12.8	22.9	1.2	1.5	-	0.5	4,501 - 5,500 Baht
5,501 - 6,500 บาท	48.9	0.4	16.7	0.4	1.1	17.3	65.7	3.6	6.3	-	0.1	5,501 - 6,500 Baht
6,501 - 7,500 บาท	19.7	1.5	20.0	1.8	0.5	22.9	80.2	2.8	1.7	0.3	0.4	6,501 - 7,500 Baht
7,501 - 10,000 บาท	34.3	5.1	78.9	5.1	1.4	78.0	110.4	13.3	17.9	1.2	9.2	7,501 - 10,000 Baht
10,001 - 15,000 บาท	9.3	6.1	22.9	1.6	1.2	33.5	20.8	8.4	4.2	0.6	10.2	10,001 - 15,000 Baht
15,001 - 20,000 บาท	0.7	0.3	2.0	0.4	0.6	3.9	0.8	0.2	0.6	0.0	2.9	15,001 - 20,000 Baht
20,001 - 30,000 บาท	0.4	1.2	2.9	0.5	0.5	2.2	0.7	1.7	0.3	1.7	2.8	20,001 - 30,000 Baht
มากกว่า 30,000 บาท	0.8	0.7	4.6	7.3	0.3	1.2	0.2	1.7	-	1.7	6.4	More than 30,000 Baht
ไม่ทราบ	-	-	0.5	-	0.2	0.2	-	-	-	-	-	Unknown
หญิง	206.5	1.7	181.1	3.2	3.2	135.7	66.0	6.2	68.7	2.6	36.6	FEMALE
ต่ำกว่า 1,501 บาท	6.0	-	3.0	-	-	0.1	0.1	-	-	-	-	Less than 1,501 Baht
1,501 - 2,500 บาท	25.4	-	7.4	-	-	2.3	2.3	-	2.5	-	-	1,501 - 2,500 Baht
2,501 - 3,500 บาท	39.6	-	12.9	0.1	-	2.7	2.7	-	3.5	-	0.6	2,501 - 3,500 Baht
3,501 - 4,500 บาท	43.7	0.3	18.1	-	-	9.8	4.2	-	4.2	-	0.8	3,501 - 4,500 Baht
4,501 - 5,500 บาท	39.2	0.1	15.6	-	-	12.7	7.8	0.4	5.3	-	0.6	4,501 - 5,500 Baht
5,501 - 6,500 บาท	27.3	0.2	19.6	-	0.2	14.7	18.4	0.1	15.4	0.3	2.4	5,501 - 6,500 Baht
6,501 - 7,500 บาท	12.1	0.4	24.7	-	0.5	16.0	7.1	1.2	7.1	-	2.1	6,501 - 7,500 Baht
7,501 - 10,000 บาท	15.3	0.2	66.1	0.5	0.4	62.7	11.0	1.1	19.2	0.8	4.3	7,501 - 10,000 Baht
10,001 - 15,000 บาท	3.0	-	12.2	0.5	0.8	17.8	1.6	1.8	10.6	0.1	13.6	10,001 - 15,000 Baht
15,001 - 20,000 บาท	0.5	0.5	1.0	-	0.0	2.9	-	1.3	0.9	0.4	2.6	15,001 - 20,000 Baht
20,001 - 30,000 บาท	0.3	0.1	0.1	1.1	0.4	0.7	-	0.0	0.0	0.2	6.5	20,001 - 30,000 Baht
มากกว่า 30,000 บาท	-	-	0.5	1.0	0.5	2.2	0.3	0.4	-	0.7	3.2	More than 30,000 Baht
ไม่ทราบ	0.1	-	-	-	0.4	-	-	-	-	-	-	Unknown

ตารางที่ 19 จำนวนลูกจ้าง จำแนกตามอุตสาหกรรม ระดับของรายได้ และเพศ ภาคเหนือ (ต่อ)

TABLE 19 EMPLOYEE BY INDUSTRY, INCOME CLASS AND SEX, NORTHERN REGION

หน่วยนับพัน : in Thousands

ระดับของรายได้ Income class	กิจกรรมอสังหาริมทรัพย์ Real estate activities	กิจกรรมทางวิชาชีพ Professional/scientific technical activities	การบริหารสนับสนุน และสิ่งอำนวยความสะดวก Administrative and support service activities	การบริหารราชการ และป้องกันประเทศ Public administration and defence	อุตสาหกรรม (ต่อ) Industry (Contd.)			บริการด้านสุขภาพ และนันทนาการ Art, entertainment and health work	บริการด้านอื่นๆ Other service activities of household	กิจกรรมนอกเขต Extra-territorial	ไม่รู้ Unknown	INCOME CLASS
					การศึกษา Education	กิจกรรมสุขภาพ และสังคม Health and social work	ศิลปะ ความบันเทิง และนันทนาการ Art, entertainment					
ชาย												MALE
ต่ำกว่า 1,501 บาท	2.7	7.0	19.7	171.5	84.5	30.3	13.8	10.0	2.8	0.2	-	Less than 1,501 Baht
1,501 - 2,500 บาท	-	-	0.3	-	-	0.1	-	0.1	0.4	-	-	1,501 - 2,500 Baht
2,501 - 3,500 บาท	-	-	1.0	0.2	-	-	-	0.3	0.3	0.1	-	2,501 - 3,500 Baht
3,501 - 4,500 บาท	-	-	0.3	-	0.1	0.4	0.7	0.2	0.6	-	-	3,501 - 4,500 Baht
4,501 - 5,500 บาท	0.2	-	0.5	0.1	-	0.1	2.1	1.3	0.1	-	-	4,501 - 5,500 Baht
5,501 - 6,500 บาท	-	-	0.4	10.6	0.5	0.2	0.9	0.3	0.7	-	-	5,501 - 6,500 Baht
6,501 - 7,500 บาท	0.7	0.8	1.4	6.9	1.2	1.9	1.5	2.2	0.1	-	-	6,501 - 7,500 Baht
7,501 - 10,000 บาท	-	1.0	2.5	13.9	1.9	1.0	3.0	0.1	0.1	-	-	7,501 - 10,000 Baht
10,001 - 15,000 บาท	0.6	3.2	8.0	40.9	10.5	12.2	2.5	3.3	0.6	-	-	10,001 - 15,000 Baht
15,001 - 20,000 บาท	0.1	1.6	5.1	29.9	12.5	6.9	1.6	1.6	-	0.1	-	15,001 - 20,000 Baht
20,001 - 30,000 บาท	0.8	0.3	0.1	18.4	17.7	3.4	1.3	0.4	-	-	-	20,001 - 30,000 Baht
มากกว่า 30,000 บาท	0.4	-	-	37.5	17.0	2.8	-	0.3	-	-	-	More than 30,000 Baht
ไม่รู้	-	-	0.1	13.2	22.9	1.3	0.1	-	-	-	-	Unknown
หญิง												FEMALE
ต่ำกว่า 1,501 บาท	5.7	9.3	21.3	87.6	122.5	89.3	8.4	11.1	25.3	0.7	-	Less than 1,501 Baht
1,501 - 2,500 บาท	-	-	-	0.1	0.1	0.1	-	0.4	1.3	-	-	1,501 - 2,500 Baht
2,501 - 3,500 บาท	-	-	0.6	-	-	0.1	-	0.6	2.7	-	-	2,501 - 3,500 Baht
3,501 - 4,500 บาท	-	-	0.5	0.1	1.4	0.7	0.7	1.4	1.1	-	-	3,501 - 4,500 Baht
4,501 - 5,500 บาท	-	-	0.3	-	3.1	0.6	0.8	0.9	3.9	0.2	-	4,501 - 5,500 Baht
5,501 - 6,500 บาท	0.1	0.8	1.2	2.1	3.3	1.7	0.1	2.5	4.7	-	-	5,501 - 6,500 Baht
6,501 - 7,500 บาท	0.8	1.4	2.0	4.7	5.5	6.7	0.8	1.2	4.5	-	-	6,501 - 7,500 Baht
7,501 - 10,000 บาท	0.8	1.0	4.4	4.0	2.4	5.2	1.2	0.2	3.8	-	-	7,501 - 10,000 Baht
10,001 - 15,000 บาท	1.9	1.6	10.9	17.7	13.7	21.6	3.0	3.1	2.0	-	-	10,001 - 15,000 Baht
15,001 - 20,000 บาท	0.8	3.7	1.3	22.4	22.8	17.3	1.8	0.8	0.6	0.2	-	15,001 - 20,000 Baht
20,001 - 30,000 บาท	1.2	0.4	-	12.5	17.1	14.6	-	-	0.4	-	-	20,001 - 30,000 Baht
มากกว่า 30,000 บาท	-	0.2	-	15.7	16.8	14.1	-	-	-	-	-	More than 30,000 Baht
ไม่รู้	-	0.3	0.2	8.3	36.3	6.6	-	0.1	0.5	0.4	-	Unknown
	-	-	-	-	0.2	0.1	-	-	-	-	-	

ตารางที่ 19 จำนวนลูกจ้าง จำแนกตามอุตสาหกรรม ระดับของรายได้ เพศ และเขตการปกครอง ภาคเหนือ (ต่อ)

TABLE 19 EMPLOYEE BY INDUSTRY, INCOME CLASS, SEX AND AREA, NORTHERN REGION (Contd.)

ระดับของรายได้	อุตสาหกรรม (ต่อ) Industry (Contd.)											กิจกรรมของ จังหวัด Extra-territorial	ไม่ทราบ Unknown	INCOME CLASS
	กิจกรรม อสังหาริมทรัพย์ Real estate activities	กิจกรรมทางวิชาชีพ Professional/scientific technical activities	การบริหารสนับสนุน และสนับสนุน Administrative and support service activities	การบริหารราชการ ท้องถิ่น Public admin- istration defence	การศึกษา Education	อุตสาหกรรม (ต่อ) Industry (Contd.)	งานสังคมศาสตร์ Health and social work	ศิลปะ ความบันเทิง และนันทนาการ Art, entertainment	บริการด้านอื่นๆ Other service	งานในครัวเรือน Activities of household	กิจกรรมของ จังหวัด Extra- territorial			
ทั้งหมด	7.5	7.5	24.0	117.9	98.9	57.4	11.6	11.8	18.1	0.9	-	-	TOTAL	
ชาย	2.7	2.6	13.5	73.8	41.3	18.3	8.0	5.6	1.5	0.2	-	-	MALE	
ต่ำกว่า 1,501 บาท	-	-	-	-	-	0.1	-	0.1	-	-	-	-	Less than 1,501 Baht	
1,501 - 2,500 บาท	-	-	-	0.2	-	-	-	-	0.2	0.1	-	-	1,501 - 2,500 Baht	
2,501 - 3,500 บาท	-	-	0.3	-	0.1	0.4	0.2	-	0.2	-	-	-	2,501 - 3,500 Baht	
3,501 - 4,500 บาท	0.2	-	-	0.1	-	0.1	1.2	1.1	0.1	-	-	-	3,501 - 4,500 Baht	
4,501 - 5,500 บาท	-	-	0.1	2.7	0.1	0.4	0.9	0.3	0.7	-	-	-	4,501 - 5,500 Baht	
5,501 - 6,500 บาท	0.7	0.1	0.8	1.9	1.0	0.4	1.5	1.4	0.1	-	-	-	5,501 - 6,500 Baht	
6,501 - 7,500 บาท	-	0.3	1.3	2.8	0.5	0.6	0.5	0.1	0.1	-	-	-	6,501 - 7,500 Baht	
7,501 - 10,000 บาท	0.6	1.6	6.7	16.4	3.1	7.0	1.2	2.1	0.1	-	-	-	7,501 - 10,000 Baht	
10,001 - 15,000 บาท	0.1	0.2	4.2	11.5	5.8	4.9	1.0	0.3	-	0.1	-	-	10,001 - 15,000 Baht	
15,001 - 20,000 บาท	0.8	0.3	-	8.4	9.7	1.8	1.3	-	-	-	-	-	15,001 - 20,000 Baht	
20,001 - 30,000 บาท	0.4	-	-	23.4	7.5	2.1	-	0.3	-	-	-	-	20,001 - 30,000 Baht	
มากกว่า 30,000 บาท	-	-	0.1	6.5	13.0	1.0	0.1	-	-	-	-	-	More than 30,000 Baht	
ไม่ทราบ	-	0.1	-	-	0.4	-	-	-	-	-	-	-	Unknown	
หญิง	4.8	5.0	10.5	44.1	57.6	39.1	3.6	6.2	16.6	0.7	-	-	FEMALE	
ต่ำกว่า 1,501 บาท	-	-	-	-	0.1	0.1	-	0.1	0.7	-	-	-	Less than 1,501 Baht	
1,501 - 2,500 บาท	-	-	-	-	-	0.1	-	0.0	1.6	-	-	-	1,501 - 2,500 Baht	
2,501 - 3,500 บาท	-	-	0.3	0.1	0.1	0.6	0.6	1.1	1.0	-	-	-	2,501 - 3,500 Baht	
3,501 - 4,500 บาท	-	-	0.3	-	0.3	-	0.3	0.1	2.9	0.2	-	-	3,501 - 4,500 Baht	
4,501 - 5,500 บาท	0.1	-	0.2	0.6	0.7	0.4	0.1	2.5	2.8	-	-	-	4,501 - 5,500 Baht	
5,501 - 6,500 บาท	0.8	0.5	1.6	2.2	1.3	0.6	0.5	1.1	2.3	-	-	-	5,501 - 6,500 Baht	
6,501 - 7,500 บาท	-	0.2	2.5	1.9	1.3	1.2	0.4	0.2	3.2	-	-	-	6,501 - 7,500 Baht	
7,501 - 10,000 บาท	1.9	1.6	4.9	8.1	4.1	9.9	0.3	0.5	1.6	-	-	-	7,501 - 10,000 Baht	
10,001 - 15,000 บาท	0.8	2.0	0.5	9.9	12.9	6.9	1.4	0.8	0.2	0.2	-	-	10,001 - 15,000 Baht	
15,001 - 20,000 บาท	1.2	0.4	-	6.6	6.2	6.6	-	-	0.4	-	-	-	15,001 - 20,000 Baht	
20,001 - 30,000 บาท	-	0.0	-	10.8	10.2	9.2	-	-	-	-	-	-	20,001 - 30,000 Baht	
มากกว่า 30,000 บาท	-	0.3	0.2	3.9	20.1	3.6	-	-	-	0.4	-	-	More than 30,000 Baht	
ไม่ทราบ	-	-	-	-	0.2	0.1	-	-	-	-	-	-	Unknown	

ตารางที่ 19 จำนวนผู้จ้างงานตามอุตสาหกรรม ระดับของรายได้ เพศ และเขตการปกครอง ภาคเหนือ (ต่อ)

TABLE 19 EMPLOYEE BY INDUSTRY, INCOME CLASS, SEX AND AREA, NORTHERN REGION (Contd.)

หน่วยนับเป็น : In Thousands

ระดับของรายได้	อุตสาหกรรม Industry										กิจการกลางและ การประกันภัย Financial intermediation	TOTAL	INCOME CLASS
	รวม	เกษตรกรรม และประมง Agriculture	การขุด เหมืองแร่ และเหมืองหิน Mining	การทำ เหมืองแร่ และเหมืองหิน Mining	การผลิต Manufacturing	ไฟฟ้า กัง และระบบ สายส่ง Electricity	การจำหน่าย น้ำประปา และของเสีย Water supply sewerage, waste	การก่อสร้าง Construction	การขนส่ง การขนส่ง ทางอากาศ Transport, storage	การขนส่ง และ การขนส่ง ทางอากาศ Transportation and storage			
ยอดรวม	1,497.9	349.4	11.8	196.4	102	5.3	280.3	172.5	19.3	40.6	3.7	40.3	
ชาย	876.7	187.5	10.9	99.6	8.5	2.8	234.0	104.6	18.8	13.3	2.9	18.8	MALE
ต่ำกว่า 1,501 บาท	5.3	4.1	-	-	-	-	0.6	-	-	-	-	-	Less than 1,501 Baht
1,501 - 2,500 บาท	19.0	11.5	-	0.5	-	-	4.2	1.1	-	-	-	0.3	1,501 - 2,500 Baht
2,501 - 3,500 บาท	39.4	24.8	-	0.9	-	0.1	11.2	-	-	-	-	-	2,501 - 3,500 Baht
3,501 - 4,500 บาท	66.7	29.2	0.4	9.5	-	-	18.0	6.2	0.6	1.3	-	-	3,501 - 4,500 Baht
4,501 - 5,500 บาท	64.2	22.4	-	8.1	-	-	12.3	10.6	0.3	1.3	-	-	4,501 - 5,500 Baht
5,501 - 6,500 บาท	119.8	37.5	0.1	10.7	-	1.0	43.6	13.1	2.3	2.6	-	-	5,501 - 6,500 Baht
6,501 - 7,500 บาท	113.7	16.0	1.0	9.7	1.5	0.5	54.0	11.6	1.8	0.2	0.2	0.2	6,501 - 7,500 Baht
7,501 - 10,000 บาท	264.6	31.3	4.1	45.3	3.3	0.5	73.3	41.4	7.5	6.1	0.9	8.2	7,501 - 10,000 Baht
10,001 - 15,000 บาท	104.4	8.9	4.0	12.4	0.3	0.5	16.0	18.3	6.3	0.4	-	-	10,001 - 15,000 Baht
15,001 - 20,000 บาท	23.8	0.6	-	1.0	-	0.4	0.4	0.7	-	0.2	-	0.8	15,001 - 20,000 Baht
20,001 - 30,000 บาท	29.7	0.4	0.7	0.7	-	0.1	0.5	1.3	-	-	1.3	0.5	20,001 - 30,000 Baht
มากกว่า 30,000 บาท	25.6	0.8	0.6	0.5	3.5	-	-	0.3	0.2	-	0.5	2.5	More than 30,000 Baht
ไม่ทราบ	0.5	-	-	0.5	-	-	-	-	-	-	-	-	Unknown
หญิง	621.2	162.0	0.9	96.7	1.8	2.5	46.3	67.9	0.5	27.3	0.8	21.5	FEMALE
ต่ำกว่า 1,501 บาท	7.6	4.9	-	1.6	-	-	-	-	-	-	-	-	Less than 1,501 Baht
1,501 - 2,500 บาท	27.0	18.1	-	3.3	-	-	2.1	0.6	-	0.7	-	-	1,501 - 2,500 Baht
2,501 - 3,500 บาท	42.3	25.7	-	8.1	-	-	1.9	1.2	-	2.6	-	0.6	2,501 - 3,500 Baht
3,501 - 4,500 บาท	64.8	36.0	0.3	11.2	-	-	6.9	2.0	-	1.9	-	0.8	3,501 - 4,500 Baht
4,501 - 5,500 บาท	64.2	31.2	-	10.2	-	-	8.2	3.6	-	1.9	-	-	4,501 - 5,500 Baht
5,501 - 6,500 บาท	82.6	20.8	-	12.2	-	-	13.6	9.4	-	7.8	0.2	1.8	5,501 - 6,500 Baht
6,501 - 7,500 บาท	52.1	8.3	-	13.2	-	0.5	4.1	10.2	-	1.7	-	2.0	6,501 - 7,500 Baht
7,501 - 10,000 บาท	136.8	13.7	0.2	32.0	0.5	0.2	8.6	30.5	0.3	6.8	0.1	1.7	7,501 - 10,000 Baht
10,001 - 15,000 บาท	67.7	2.8	-	4.5	-	0.8	1.0	9.8	0.3	3.7	-	8.8	10,001 - 15,000 Baht
15,001 - 20,000 บาท	28.5	0.5	0.5	0.4	-	-	-	0.6	0.2	0.2	-	1.3	15,001 - 20,000 Baht
20,001 - 30,000 บาท	20.6	-	-	-	0.6	-	-	-	-	-	-	3.5	20,001 - 30,000 Baht
มากกว่า 30,000 บาท	26.8	-	-	-	0.6	0.5	-	-	-	-	0.5	1.0	More than 30,000 Baht
ไม่ทราบ	0.4	-	-	-	-	0.4	-	-	-	-	-	-	Unknown

ภาคตะวันออกเฉียงเหนือ

ตารางสถิติ ภาคตะวันออกเฉียงเหนือ

- ตารางที่ 1 จำนวนประชากร จำแนกตามกลุ่มอายุ สถานภาพแรงงาน
- ตารางที่ 2 จำนวนประชากรอายุ 15 ปี ขึ้นไป จำแนกตามสถานภาพสมรส สถานภาพแรงงาน
- ตารางที่ 3 จำนวนประชากรอายุ 15 ปีขึ้นไป จำแนกตามระดับการศึกษาที่สำเร็จ สถานภาพแรงงาน
- ตารางที่ 4 ผู้มีงานทำ จำแนกตามระดับการศึกษาที่สำเร็จ อาชีพ
- ตารางที่ 5 ผู้มีงานทำ จำแนกตามระดับการศึกษาที่สำเร็จ อุตสาหกรรม
- ตารางที่ 6 ผู้มีงานทำ จำแนกตามสถานภาพการทำงาน อาชีพ
- ตารางที่ 7 ผู้มีงานทำ จำแนกตามสถานภาพการทำงาน อุตสาหกรรม
- ตารางที่ 8 จำนวนผู้มีงานทำ จำแนกตามอาชีพ และอุตสาหกรรม
- ตารางที่ 9 ผู้มีงานทำ จำแนกตามอาชีพ จำนวนชั่วโมงทำงานต่อสัปดาห์ การมีเวลาเหลือพอที่จะทำงานเพิ่มขึ้น
- ตารางที่ 10 ผู้มีงานทำ จำแนกตามอุตสาหกรรม จำนวนชั่วโมงทำงานต่อสัปดาห์ การมีเวลาเหลือพอที่จะทำงานเพิ่มขึ้น
- ตารางที่ 11 ผู้มีงานทำ จำแนกตามสถานภาพการทำงาน จำนวนชั่วโมงทำงานต่อสัปดาห์ การมีเวลาเหลือพอที่จะทำงานเพิ่มขึ้น
- ตารางที่ 12 ผู้มีงานทำ จำแนกตามกลุ่มอายุ ชั่วโมงการทำงานต่อสัปดาห์ การมีเวลาเหลือพอที่จะทำงานเพิ่มขึ้น
- ตารางที่ 13 จำนวนผู้ว่างงาน ที่หางานทำ จำแนกตามระยะเวลาที่หางานทำ ระดับการศึกษาที่สำเร็จ และ เพศ
- ตารางที่ 14 จำนวนผู้ว่างงาน ที่เคยทำงานมาก่อน จำแนกตามอาชีพที่ทำครั้งสุดท้าย อุตสาหกรรมที่ทำครั้งสุดท้าย
- ตารางที่ 15 ลูกจ้าง จำแนกตามค่าจ้างเฉลี่ย ผลประโยชน์อื่นๆ ที่ได้รับ อุตสาหกรรม
- ตารางที่ 16 ลูกจ้างเอกชน จำแนกตามค่าจ้างเฉลี่ย ผลประโยชน์อื่นๆ ที่ได้รับ อุตสาหกรรม
- ตารางที่ 17 ลูกจ้างรัฐบาล จำแนกตามค่าจ้างเฉลี่ย ผลประโยชน์อื่นๆ ที่ได้รับ อุตสาหกรรม
- ตารางที่ 18 ลูกจ้าง จำแนกตาม อาชีพ ระดับของรายได้
- ตารางที่ 19 ลูกจ้าง จำแนกตาม อุตสาหกรรม ระดับของรายได้

ตารางที่ 1 จำนวนประชากรอายุ 15 ปีขึ้นไป จำแนกตามกลุ่มอายุ สถานภาพแรงงาน ภาคตะวันออกเฉียงเหนือ

TABLE 1 POPULATION 15 YEARS AND OVER BY AGE GROUP, LABOR FORCE STATUS, NORTHEASTERN REGION

ไตรมาสที่ 1/2558 : Quarter 1/2015

หน่วยเป็นพัน : In Thousands

สถานภาพแรงงาน	กลุ่มอายุ Age Group						LABOR FORCE STATUS			
	รวม Total	15-19	20-24	25-29	30-34	35-39		40-49	50-59	>= 60
ประชากรอายุ 15 ปีขึ้นไป	14,839.0	1,574.1	1,266.1	878.3	923.2	1,223.9	3,032.7	2,678.6	3,262.1	POPULATION 15 YEARS AND OVER
กำลังแรงงานรวม	9,678.2	259.9	755.7	740.8	782.5	1,086.0	2,653.8	2,174.1	1,225.4	Total Labor Force
1. กำลังแรงงานปัจจุบัน	9,486.9	255.0	743.9	730.9	777.1	1,069.7	2,615.8	2,121.1	1,173.5	1. Current labor force
1.1 ผู้มีงานทำ	9,411.3	240.3	714.6	721.7	768.6	1,066.7	2,610.0	2,116.1	1,173.4	1.1 Employed
- ทำงาน	9,045.5	238.6	709.3	713.3	753.8	1,042.4	2,527.2	2,005.4	1,055.5	- At work
- ไม่ทำงานแต่มีงานประจำ	365.8	1.7	5.3	8.4	14.7	24.3	82.8	110.6	117.9	- With job but not at work
1.2 ผู้ว่างงาน	75.6	14.7	29.3	9.1	8.5	3.0	5.8	5.1	0.1	1.2 Unemployed
- หางานทำ	15.9	2.3	9.3	2.0	0.5	0.4	0.2	1.3	-	- Looking for work
- ไม่หางานทำ/พร้อมที่จะทำงาน	59.7	12.4	20.0	7.2	8.0	2.7	5.6	3.8	0.1	- Not looking/available for work
2. กำลังแรงงานที่รอดูดกล	191.3	5.0	11.8	9.9	5.4	16.3	38.1	53.0	51.9	2. Seasonally inactive labor force
ผู้ไม่อยู่ในกำลังแรงงาน	5,160.8	1,314.2	510.4	137.6	140.7	137.9	378.9	504.5	2,036.7	Persons not in Labor Force
1. ทำงานบ้าน	1,375.1	60.0	135.5	80.5	80.1	90.2	273.4	356.9	298.5	1. Household work
2. เรียนหนังสือ	1,428.7	1,170.4	252.6	5.1	0.7	-	-	-	-	2. Studies
3. ยังเด็ก ขรา/ไม่สามารถทำงานได้	1,857.0	25.6	25.3	16.4	31.0	25.6	62.8	72.9	1,597.3	3. Too young/old/incapable of work
4. อื่น ๆ	500.0	58.2	97.1	35.6	28.9	22.1	42.6	74.6	141.0	4. Others

ตารางที่ 1 จำนวนประชากรอายุ 15 ปีขึ้นไป จำแนกตามกลุ่มอายุ สถานภาพแรงงาน และเพศ ภาคตะวันออกเฉียงเหนือ

Table 1 POPULATION 15 YEARS AND OVER BY AGE GROUP, LABOR FORCE STATUS AND SEX, NORTHEASTERN REGION

หน่วยเป็นพัน : In Thousands

สถานภาพแรงงาน	รวม							LABOR FORCE STATUS				
	Total	15-19	20-24	25-29	30-34	35-39	40-49	50-59	>=60			
ชาย	7,138.5	797.0	630.3	441.7	461.7	588.2	1,450.0	1,283.9	1,485.8	MALE		
กำลังแรงงานรวม	5,381.4	186.2	442.8	412.5	422.0	555.9	1,384.8	1,201.3	776.1	Total Labor Force		
1. กำลังแรงงานปัจจุบัน	5,277.8	182.2	433.8	405.6	418.3	546.7	1,367.1	1,178.6	745.4	1. Current labor force		
1.1 ผู้มีงานทำ	5,242.2	175.3	424.0	398.5	414.6	545.8	1,364.6	1,174.1	745.4	1.1 Employed		
- ทำงาน	5,020.3	174.5	421.3	393.7	404.3	530.8	1,324.1	1,112.5	659.1	- At work		
- ไม่ทำงานแต่มีงานประจำ	222.0	0.8	2.7	4.8	10.3	15.0	40.5	61.6	86.3	- With job but not at work		
1.2 ผู้ว่างงาน	35.5	6.9	9.8	7.1	3.7	0.9	2.6	4.5	-	1.2 Unemployed		
- หางานทำ	8.2	1.4	3.4	2.0	-	-	0.2	1.3	-	- Looking for work		
- ไม่หางานทำ/พร้อมที่จะทำงาน	27.3	5.5	6.5	5.2	3.7	0.9	2.3	3.2	-	- Not looking/available for work		
2. กำลังแรงงานที่รอดูดกลาง	103.7	4.0	9.0	6.9	3.7	9.2	17.6	22.6	30.7	2. Seasonally inactive labor force		
ผู้ไม่อยู่ในกำลังแรงงาน	1,757.0	610.8	187.5	29.2	39.7	32.3	65.3	82.7	709.6	Persons not in Labor Force		
1. ทำงานบ้าน	30.2	3.1	4.7	2.6	2.6	0.9	5.7	3.2	7.3	1. Household work		
2. เรียนหนังสือ	684.2	556.8	124.4	2.5	0.7	-	-	-	-	2. Studies		
3. ยังเด็ก ขรา/ไม่สามารถทำงานได้	775.1	16.3	13.8	9.0	22.0	18.8	38.9	41.7	614.7	3. Too young/old/incapable of work		
4. อื่น ๆ	267.4	34.6	44.7	15.1	14.4	12.5	20.7	37.8	87.6	4. Others		
หญิง	7,700.6	777.1	635.9	436.7	461.5	635.7	1,582.7	1,394.7	1,776.4	FEMALE		
กำลังแรงงานรวม	4,296.8	73.7	312.9	328.3	360.5	530.1	1,269.1	972.9	449.2	Total Labor Force		
1. กำลังแรงงานปัจจุบัน	4,209.1	72.7	310.1	325.3	358.8	523.0	1,248.7	942.5	428.0	1. Current labor force		
1.1 ผู้มีงานทำ	4,169.1	65.0	290.6	323.3	354.0	520.9	1,245.4	941.9	428.0	1.1 Employed		
- ทำงาน	4,025.2	64.1	288.0	319.6	349.5	511.5	1,203.1	892.9	396.4	- At work		
- ไม่ทำงานแต่มีงานประจำ	143.9	0.9	2.6	3.6	4.5	9.4	42.3	49.0	31.6	- With job but not at work		
1.2 ผู้ว่างงาน	40.1	7.7	19.5	2.0	4.8	2.1	3.3	0.6	0.1	1.2 Unemployed		
- หางานทำ	7.7	0.8	6.0	-	0.5	0.4	-	-	-	- Looking for work		
- ไม่หางานทำ/พร้อมที่จะทำงาน	32.4	6.9	13.5	2.0	4.3	1.8	3.3	0.6	0.1	- Not looking/available for work		
2. กำลังแรงงานที่รอดูดกลาง	87.6	1.0	2.8	3.0	1.7	7.1	20.4	30.4	21.2	2. Seasonally inactive labor force		
ผู้ไม่อยู่ในกำลังแรงงาน	3,403.8	703.4	323.0	108.4	101.0	105.6	313.6	421.8	1,327.1	Persons not in Labor Force		
1. ทำงานบ้าน	1,344.9	56.9	130.8	77.9	77.5	89.2	267.7	353.8	291.2	1. Household work		
2. เรียนหนังสือ	744.5	613.6	128.2	2.6	-	-	-	-	-	2. Studies		
3. ยังเด็ก ขรา/ไม่สามารถทำงานได้	1,081.9	9.3	11.6	7.4	9.0	6.8	24.0	31.3	982.6	3. Too young/old/incapable of work		
4. อื่น ๆ	232.6	23.6	52.4	20.5	14.5	9.6	22.0	36.7	53.4	4. Others		

ตารางที่ 1 จำนวนประชากรอายุ 15 ปีขึ้นไป จำแนกตามกลุ่มอายุ สถานภาพแรงงาน เพศ และเขตการปกครอง ภาคตะวันออกเฉียงเหนือ (ต่อ)

TABLE 1 POPULATION 15 YEARS AND OVER BY AGE GROUP, LABOR FORCE STATUS, SEX AND AREA, NORTHEASTERN REGION (Contd.)

ไตรมาสที่ 1/2558 : Quarter 1/2015

ในเขตเทศบาล MUNICIPAL AREA

หน่วยเป็นพัน : In Thousands

สถานภาพแรงงาน	รวม						LABOR FORCE STATUS			
	Total	15-19	20-24	25-29	30-34	35-39	40-49	50-59	>= 60	
ประชากรอายุ 15 ปีขึ้นไป	4,348.0	460.4	374.2	259.3	271.8	360.5	893.4	785.2	943.3	POPULATION 15 YEARS AND OVER
กำลังแรงงานรวม	2,779.1	64.3	198.4	224.5	239.2	320.4	780.1	631.5	320.8	Total Labor Force
1. กำลังแรงงานปัจจุบัน	2,734.2	63.0	196.1	222.8	237.3	317.0	771.5	617.4	309.1	1. Current labor force
1.1 ผู้มีงานทำ	2,716.6	58.5	189.8	219.8	235.9	316.6	770.4	616.7	309.0	1.1 Employed
- ทำงาน	2,638.5	58.5	189.0	218.7	232.7	311.6	750.5	591.4	286.1	- At work
- ไม่ทำงานแต่มีงานประจำ	78.1	-	0.9	1.1	3.2	5.0	19.9	25.3	22.9	- With job but not at work
1.2 ผู้ว่างงาน	17.6	4.5	6.3	3.0	1.5	0.4	1.1	0.8	0.1	1.2 Unemployed
- หางานทำ	2.6	0.6	0.8	1.0	-	-	0.2	-	-	- Looking for work
- ไม่หางานทำ/พร้อมที่จะทำงาน	14.9	3.9	5.5	2.0	1.5	0.4	0.9	0.8	0.1	- Not looking/available for work
2. กำลังแรงงานที่รอฤดูกาล	45.0	1.3	2.3	1.7	1.9	3.4	8.6	14.1	11.7	2. Seasonally inactive labor force
ผู้ไม่อยู่ในกำลังแรงงาน	1,568.8	396.1	175.8	34.8	32.5	40.1	113.3	153.7	622.6	Persons not in Labor Force
1. ทำงานบ้าน	386.6	13.9	29.0	16.8	20.9	27.3	83.0	105.1	90.6	1. Household work
2. เรียนหนังสือ	486.8	364.8	118.5	3.4	0.1	-	-	-	-	2. Studies
3. ยังเด็ก ขรา/ไม่สามารถทำงานได้	529.1	3.9	7.0	5.6	5.1	7.2	18.7	21.3	460.3	3. Too young/old/incapable of work
4. อื่น ๆ	166.4	13.5	21.3	9.0	6.4	5.6	11.7	27.2	71.7	4. Others

ตารางที่ 1 จำนวนประชากรอายุ 15 ปีขึ้นไป จำแนกตามกลุ่มอายุ สถานภาพแรงงาน เพศ และเขตการปกครอง ภาคตะวันออกเฉียงเหนือ (ต่อ)

TABLE 1 POPULATION 15 YEARS AND OVER BY AGE GROUP, LABOR FORCE STATUS, SEX AND AREA, NORTHEASTERN REGION (Contd.)

สถานภาพแรงงาน	ในเขตเทศบาล MUNICIPAL AREA							LABOR FORCE STATUS
	รวม	กลุ่มอายุ Age Group						
Total	15-19	20-24	25-29	30-34	35-39	40-49	50-59	>= 60
ประชากรอายุ 15 ปีขึ้นไป	4,348.0	374.2	259.3	271.8	360.5	893.4	785.2	943.3
ชาย	2,070.1	183.9	128.9	134.5	171.3	422.7	372.6	425.5
กำลังแรงงานรวม	1,515.5	110.8	120.4	126.2	161.9	400.2	346.2	204.3
1. กำลังแรงงานปัจจุบัน	1,492.3	44.7	109.6	119.1	159.6	395.7	340.3	198.1
1.1 ผู้มีงานทำ	1,483.3	41.5	108.0	116.5	159.4	394.9	340.1	198.1
- ทำงาน	1,439.8	41.5	107.7	116.3	157.1	386.6	324.9	183.3
- ไม่ทำงานแต่มีงานประจำ	43.5	-	0.3	0.3	2.3	8.3	15.2	14.8
1.2 ผู้ว่างงาน	9.1	3.2	1.6	0.5	0.2	0.8	0.2	-
- หางานทำ	1.8	0.6	-	1.0	-	0.2	-	-
- ไม่ทำงานทำ/พร้อมที่จะทำงาน	7.2	2.6	1.6	0.5	0.2	0.5	0.2	-
2. กำลังแรงงานที่รอฤดูกาล	23.2	0.8	1.1	1.1	2.3	4.6	5.9	6.2
ผู้ไม่อยู่ในกำลังแรงงาน	554.6	185.3	73.1	8.5	9.4	22.5	26.4	221.1
1. ทำงานบ้าน	10.2	1.5	1.4	0.5	2.0	2.3	1.2	1.0
2. เรียนหนังสือ	227.3	173.6	52.2	1.4	0.1	-	-	-
3. ยังเด็ก/ชร/ไม่สามารถทำงานได้	218.3	2.7	4.9	2.5	2.7	14.0	11.3	174.5
4. อื่น ๆ	98.9	7.5	14.6	4.0	3.5	6.2	13.9	45.7
หญิง	2,277.9	229.6	190.3	130.4	189.2	470.6	412.6	517.8
กำลังแรงงานรวม	1,263.6	18.8	87.7	104.1	113.1	379.8	285.3	116.4
1. กำลังแรงงานปัจจุบัน	1,241.8	18.2	86.5	103.7	112.2	375.8	277.1	111.0
1.1 ผู้มีงานทำ	1,233.3	16.9	81.8	103.3	111.2	375.5	276.6	110.9
- ทำงาน	1,198.7	16.9	81.2	102.4	110.4	363.9	266.5	102.8
- ไม่ทำงานแต่มีงานประจำ	34.7	-	0.6	0.9	0.8	11.6	10.1	8.1
1.2 ผู้ว่างงาน	8.5	1.3	4.7	0.4	1.0	0.3	0.6	0.1
- หางานทำ	0.8	-	0.8	-	-	-	-	-
- ไม่ทำงานทำ/พร้อมที่จะทำงาน	7.7	1.3	3.9	0.4	0.2	0.3	0.6	0.1
2. กำลังแรงงานที่รอฤดูกาล	21.8	0.6	1.2	0.4	1.1	4.0	8.2	5.5
ผู้ไม่อยู่ในกำลังแรงงาน	1,014.2	210.8	102.7	26.4	24.2	90.8	127.3	401.4
1. ทำงานบ้าน	376.5	12.4	27.6	16.3	18.9	80.6	103.9	89.7
2. เรียนหนังสือ	259.5	191.3	66.3	2.0	-	-	-	-
3. ยังเด็ก/ชร/ไม่สามารถทำงานได้	310.8	1.2	2.1	3.1	2.3	4.7	10.0	285.7
4. อื่น ๆ	67.5	5.9	6.7	5.0	3.0	5.5	13.4	26.0

ไตรมาสที่ 1/2558 : Quarter 1/2015

หน่วยเป็นพัน : In Thousands

ตารางที่ 1 จำนวนประชากรอายุ 15 ปีขึ้นไป จำแนกตามกลุ่มอายุ สถานภาพแรงงาน เพศ และเขตการปกครอง ภาคตะวันออกเฉียงเหนือ (ต่อ)

TABLE 1 POPULATION 15 YEARS AND OVER BY AGE GROUP, LABOR FORCE STATUS, SEX AND AREA, NORTHEASTERN REGION (Contd.)

ไตรมาสที่ 1/2558 : Quarter 1/2015

หน่วยเป็นพัน : In Thousands

สถานภาพแรงงาน	นอกเขตเทศบาล NON-MUNICIPAL AREA						LABOR FORCE STATUS			
	รวม Total	15-19	20-24	25-29	30-34	35-39	40-49	50-59	>= 60	
ประชากรอายุ 15 ปีขึ้นไป	10,491.1	1,113.8	892.0	619.0	651.4	863.4	2,139.3	1,893.4	2,318.8	POPULATION 15 YEARS AND OVER
กำลังแรงงานรวม	6,899.1	195.7	557.3	516.3	543.3	765.6	1,873.8	1,542.6	904.6	Total Labor Force
1. กำลังแรงงานปัจจุบัน	6,752.8	192.0	547.8	508.1	539.8	752.7	1,844.3	1,503.7	864.4	1. Current labor force
1.1 ผู้มีงานทำ	6,694.7	181.8	524.8	501.9	532.7	750.1	1,839.6	1,499.4	864.4	1.1 Employed
- ทำงาน	6,407.0	180.1	520.3	494.6	521.1	730.7	1,776.7	1,414.0	769.4	- At work
- ไม่ทำงานแต่มีงานประจำ	287.7	1.7	4.5	7.3	11.6	19.4	62.9	85.4	95.0	- With job but not at work
1.2 ผู้ว่างงาน	58.1	10.2	23.0	6.2	7.1	2.6	4.7	4.3	-	1.2 Unemployed
- หางานทำ	13.2	1.6	8.5	1.0	0.5	0.4	-	1.3	-	- Looking for work
- ไม่หางานทำ/พร้อมที่จะทำงาน	44.8	8.6	14.5	5.2	6.5	2.3	4.7	3.0	-	- Not looking/available for work
2. กำลังแรงงานที่รอฤดูกาล	146.3	3.7	9.5	8.2	3.5	12.9	29.5	38.9	40.2	2. Seasonally inactive labor force
ผู้ไม่อยู่ในกำลังแรงงาน	3,592.0	918.1	334.7	102.7	108.2	97.8	265.5	350.8	1,414.2	Persons not in Labor Force
1. ทำงานบ้าน	988.5	46.1	106.5	63.7	59.2	62.8	190.4	251.8	207.9	1. Household work
2. เรียนหนังสือ	941.9	805.5	134.1	1.7	0.6	-	-	-	-	2. Studies
3. ยังเด็ก ขรา/ไม่สามารถทำงานได้	1,328.0	21.7	18.4	10.8	25.9	18.5	44.2	51.6	1,137.0	3. Too young/old/incapable of work
4. อื่น ๆ	333.7	44.7	75.7	26.6	22.5	16.5	30.9	47.4	69.3	4. Others

ตารางที่ 1 จำนวนประชากรอายุ 15 ปีขึ้นไป จำแนกตามกลุ่มอายุ สถานภาพแรงงาน เพศ และเขตการปกครอง ภาคตะวันออกเฉียงเหนือ (ต่อ)

TABLE 1 POPULATION 15 YEARS AND OVER BY AGE GROUP, LABOR FORCE STATUS, SEX AND AREA, NORTHEASTERN REGION(Contd.)

สถานภาพแรงงาน	นอกเขตเทศบาล NON-MUNICIPAL AREA							รวม				LABOR FORCE STATUS
	กลุ่มอายุ Age Group							รวม				
	15-19	20-24	25-29	30-34	35-39	40-49	50-59	>= 60				
ประชากรอายุ 15 ปีขึ้นไป	1,113.8	892.0	619.0	651.4	863.4	2,139.3	1,893.4	2,318.8	POPULATION 15 YEARS AND OVER			
ชาย	566.3	446.4	312.8	327.2	416.9	1,027.3	911.3	1,060.3	MALE			
กำลังแรงงานรวม	140.7	332.0	292.1	295.8	394.0	984.5	855.0	571.8	Total Labor Force			
1. กำลังแรงงานปัจจุบัน	137.5	324.2	286.5	293.2	387.1	971.5	838.3	547.3	1. Current labor force			
1.1 ผู้มีงานทำ	133.8	315.9	281.9	290.0	386.4	969.7	834.0	547.3	1.1 Employed			
- ทำงาน	132.9	313.5	277.4	282.0	373.7	937.5	787.6	475.8	- At work			
- ไม่ทำงานแต่มีงานประจำ	0.8	2.4	4.6	7.9	12.7	32.2	46.4	71.5	- With job but not at work			
1.2 ผู้ว่างงาน	3.8	8.2	4.6	3.2	0.7	1.8	4.3	-	1.2 Unemployed			
- ท างานทำ	0.8	3.4	1.0	-	-	-	1.3	-	- Looking for work			
- ไม่ท างานทำ/พร้อมที่จะทำงาน	2.9	4.9	3.6	3.2	0.7	1.8	3.0	-	- Not looking/available for work			
2. กำลังแรงงานที่รอฤดูกาล	3.2	7.8	5.6	2.7	6.9	13.1	16.7	24.5	2. Seasonally inactive labor force			
ผู้ไม่อยู่ในกำลังแรงงาน	425.6	114.4	20.7	31.4	22.9	42.7	56.3	488.5	Persons not in Labor Force			
1. ทำงานบ้าน	1.6	3.3	2.1	0.6	0.6	3.4	2.0	6.4	1. Household work			
2. เรียนหนังสือ	383.2	72.2	1.0	0.6	-	-	-	-	2. Studies			
3. ยังเด็ก ขรา/ไม่สามารถทำงานได้	13.6	8.9	6.5	19.3	13.3	24.8	30.3	440.2	3. Too young/old/incapable of work			
4. อื่น ๆ	27.1	30.0	11.1	11.0	9.0	14.5	24.0	41.9	4. Others			
หญิง	547.5	445.6	306.2	324.2	446.6	1,112.0	982.1	1,258.5	FEMALE			
กำลังแรงงานรวม	54.9	225.3	224.2	247.5	371.7	889.3	687.6	332.8	Total Labor Force			
1. กำลังแรงงานปัจจุบัน	54.5	223.6	221.6	246.6	365.7	872.9	665.4	317.1	1. Current labor force			
1.1 ผู้มีงานทำ	48.1	208.8	220.0	242.7	363.7	869.9	665.4	317.1	1.1 Employed			
- ทำงาน	47.1	206.8	217.2	239.1	357.0	839.2	626.4	293.6	- At work			
- ไม่ทำงานแต่มีงานประจำ	0.9	2.0	2.8	3.6	6.7	30.7	39.0	23.5	- With job but not at work			
1.2 ผู้ว่างงาน	6.4	14.8	1.6	3.9	2.0	2.9	-	-	1.2 Unemployed			
- ท างานทำ	0.8	5.1	-	0.5	0.4	-	-	-	- Looking for work			
- ไม่ท างานทำ/พร้อมที่จะทำงาน	5.6	9.6	1.6	3.3	1.6	2.9	-	-	- Not looking/available for work			
2. กำลังแรงงานที่รอฤดูกาล	0.4	1.7	2.6	0.9	6.0	16.4	22.2	15.7	2. Seasonally inactive labor force			
ผู้ไม่อยู่ในกำลังแรงงาน	492.6	220.3	82.1	76.8	74.9	222.8	294.5	925.7	Persons not in Labor Force			
1. ทำงานบ้าน	44.5	103.1	61.6	58.6	62.2	187.0	249.8	201.5	1. Household work			
2. เรียนหนังสือ	422.4	61.9	0.7	-	-	-	-	-	2. Studies			
3. ยังเด็ก ขรา/ไม่สามารถทำงานได้	8.1	9.5	4.3	6.6	5.1	19.3	21.3	696.8	3. Too young/old/incapable of work			
4. อื่น ๆ	17.7	45.7	15.6	11.6	7.5	16.4	23.4	27.3	4. Others			

ไตรมาสที่ 1/2558 : Quarter 1/2015

หน่วยเป็นพัน : In Thousands

ตารางที่ 2 จำนวนประชากรอายุ 15 ปีขึ้นไป จำแนกตามสถานภาพสมรส สถานภาพแรงงาน ภาคตะวันออกเฉียงเหนือ

TABLE 2 POPULATION 15 YEARS AND OVER BY MARITAL STATUS, LABOR FORCE STATUS, NORTHEASTERN REGION

ไตรมาสที่ 1/2558 : Quarter 1/2015

หน่วยเป็นพัน : In Thousands

สถานภาพแรงงาน	รวม Total	เคยสมรส Ever-Married				LABOR FORCE STATUS		
		โสด Single	สมรส Married	หม้าย Widowed	หย่า Divorced	แยกกันอยู่ Separated	ไม่ทราบ Unknown	
ยอดรวม	14,839.0	3,330.7	9,622.0	1,394.3	290.0	199.0	3.0	TOTAL
กำลังแรงงานรวม	9,678.2	1,533.4	7,347.7	417.1	224.2	153.5	2.3	Total Labor Force
1. กำลังแรงงานปัจจุบัน	9,486.9	1,503.7	7,205.9	400.9	222.0	152.2	2.3	1. Current labor force
1.1 ผู้มีงานทำ	9,411.3	1,456.3	7,180.8	400.6	220.6	150.7	2.3	1.1 Employed
- ทำงาน	9,045.5	1,428.7	6,903.8	357.6	209.7	143.5	2.3	- At work
- ไม่ทำงานแต่มีงานประจำ	365.8	27.6	277.1	43.0	10.9	7.3	-	- With job but not at work
1.2 ผู้ว่างงาน	75.6	47.4	25.0	0.3	1.4	1.5	-	1.2 Unemployed
- หางานทำ	15.9	5.3	10.6	-	-	-	-	- Looking for work
- ไม่ทำงานทำ/พร้อมที่จะทำงาน	59.7	42.1	14.5	0.3	1.4	1.5	-	- Not looking/available for work
2. กำลังแรงงานที่รอฤดูกาล	191.3	29.7	141.9	16.2	2.2	1.3	-	2. Seasonally inactive labor force
ผู้ไม่อยู่ในกำลังแรงงาน	5,160.8	1,797.3	2,274.3	977.2	65.9	45.5	0.7	Persons not in Labor Force
1. ทำงานบ้าน	1,375.1	63.8	1,141.3	131.9	19.7	18.4	-	1. Household work
2. เรียนหนังสือ	1,428.7	1,410.6	18.0	-	0.1	0.1	-	2. Studies
3. ยังเด็ก ขรา/ไม่สามารถทำงานได้	1,857.0	186.4	811.9	810.2	26.5	21.3	0.7	3. Too young/old/incapable of work
4. อื่น ๆ	500.0	136.5	303.1	35.1	19.6	5.7	-	4. Others

TABLE 2 POPULATION 15 YEARS AND OVER BY MARITAL STATUS, LABOR FORCE STATUS AND SEX, NORTHEASTERN REGION

หน่วยเป็นพัน : in Thousands

สถานภาพแรงงาน	รวม				เคยสมรส Ever-Married			ไม่ทราบ Unknown	LABOR FORCE STATUS
	Total	โสด Single	สมรส Married	หม้าย Widowed	หย่า Divorced	แยกกันอยู่ Separated			
ชาย	7,138.5	1,956.3	4,669.5	304.1	114.3	94.2	-	-	MALE
กำลังแรงงานรวม	5,381.4	1,059.5	4,033.2	114.3	94.3	80.2	-	-	Total Labor Force
1. กำลังแรงงานปัจจุบัน	5,277.8	1,033.4	3,964.2	107.1	93.8	79.3	-	-	1. Current labor force
1.1 ผู้มีงานทำ	5,242.2	1,012.6	3,950.7	107.1	93.8	78.1	-	-	1.1 Employed
- ทำงาน	5,020.3	993.2	3,767.8	96.0	89.2	74.1	-	-	- At work
- ไม่ทำงานแต่มีงานประจำ	222.0	19.4	182.9	11.1	4.6	3.9	-	-	- With job but not at work
1.2 ผู้ว่างงาน	35.5	20.8	13.5	-	-	1.2	-	-	1.2 Unemployed
- ทำงานทำ	8.2	2.5	5.8	-	-	-	-	-	- Looking for work
- ไม่หางานทำ/พร้อมที่จะทำงาน	27.3	18.4	7.8	-	-	1.2	-	-	- Not looking/available for work
2. กำลังแรงงานที่รอฤดูกาล	103.7	26.0	69.0	7.2	0.5	0.9	-	-	2. Seasonally inactive labor force
ผู้ไม่อยู่ในกำลังแรงงาน	1,757.0	896.9	636.2	189.8	20.1	14.0	-	-	Persons not in Labor Force
1. ทำงานบ้าน	30.2	11.5	15.8	1.8	0.9	0.2	-	-	1. Household work
2. เรียนหนังสือ	684.2	676.9	7.4	-	-	-	-	-	2. Studies
3. ยังเด็ก ขรา/ไม่สามารถทำงานได้	775.1	109.6	464.9	176.9	12.2	11.6	-	-	3. Too young/old/incapable of work
4. อื่น ๆ	267.4	98.9	148.2	11.2	7.0	2.2	-	-	4. Others
หญิง	7,700.6	1,374.4	4,952.6	1,090.1	175.7	104.8	3.0	-	FEMALE
กำลังแรงงานรวม	4,296.8	474.0	3,314.5	302.8	129.9	73.3	2.3	-	Total Labor Force
1. กำลังแรงงานปัจจุบัน	4,209.1	470.3	3,241.6	293.7	128.3	72.9	2.3	-	1. Current labor force
1.1 ผู้มีงานทำ	4,169.1	443.7	3,230.1	293.5	126.9	72.7	2.3	-	1.1 Employed
- ทำงาน	4,025.2	435.5	3,136.0	261.6	120.5	69.3	2.3	-	- At work
- ไม่ทำงานแต่มีงานประจำ	143.9	8.2	94.1	31.9	6.4	3.4	-	-	- With job but not at work
1.2 ผู้ว่างงาน	40.1	26.6	11.5	0.3	1.4	0.3	-	-	1.2 Unemployed
- ทำงานทำ	7.7	2.8	4.8	-	-	-	-	-	- Looking for work
- ไม่หางานทำ/พร้อมที่จะทำงาน	32.4	23.8	6.7	0.3	1.4	0.3	-	-	- Not looking/available for work
2. กำลังแรงงานที่รอฤดูกาล	87.6	3.7	72.9	9.0	1.7	0.4	-	-	2. Seasonally inactive labor force
ผู้ไม่อยู่ในกำลังแรงงาน	3,403.8	900.4	1,638.1	787.4	45.8	31.5	0.7	-	Persons not in Labor Force
1. ทำงานบ้าน	1,344.9	52.3	1,125.5	130.1	18.8	18.2	-	-	1. Household work
2. เรียนหนังสือ	744.5	733.7	10.6	-	0.1	0.1	-	-	2. Studies
3. ยังเด็ก ขรา/ไม่สามารถทำงานได้	1,081.9	76.9	347.1	633.3	14.3	9.7	0.7	-	3. Too young/old/incapable of work
4. อื่น ๆ	232.6	37.6	154.9	24.0	12.6	3.6	-	-	4. Others

ตารางที่ 2 จำนวนประชากรอายุ 15 ปีขึ้นไป จำแนกตามสถานภาพสมรส สถานภาพแรงงาน เพศ และเขตการปกครอง ภาคตะวันออกเฉียงเหนือ (ต่อ)

TABLE 2 POPULATION 15 YEARS AND OVER BY MARITAL STATUS, LABOR FORCE STATUS, SEX AND AREA, NORTHEASTERN REGION (Contd.)

หน่วยเป็นพัน : in Thousands

สถานภาพแรงงาน	ในเขตเทศบาล MUNICIPAL AREA						LABOR FORCE STATUS
	รวม	โสด	สมรส	เคยสมรส	แยกกันอยู่	ไม่ทราบ	
	Total	Single	Married	Widowed	Divorced	Separated	Unknown
ยอดรวม	4,348.0	1,078.6	2,715.9	402.1	89.7	61.3	0.3
ชาย	2,070.1	597.2	1,329.6	79.8	36.9	26.6	-
1,515.5	307.4	1,127.3	28.2	30.9	21.7	-	Total Labor Force
1,492.3	302.4	1,112.9	25.4	30.5	21.2	-	1. Current labor force
1,483.3	296.0	1,110.2	25.4	30.5	21.2	-	1.1 Employed
1,439.8	291.7	1,073.7	23.8	30.3	20.3	-	- At work
43.5	4.4	36.5	1.6	0.2	0.8	-	- With job but not at work
9.1	6.3	2.7	-	-	-	-	1.2 Unemployed
1.8	0.6	1.3	-	-	-	-	- Looking for work
7.2	5.7	1.5	-	-	-	-	- Not looking/available for work
23.2	5.0	14.4	2.8	0.5	0.5	-	2. Seasonally inactive labor force
554.6	289.8	202.3	51.6	6.0	4.9	-	Persons not in Labor Force
10.2	5.5	3.5	0.6	0.4	0.2	-	1. Household work
227.3	224.6	2.7	-	-	-	-	2. Studies
218.3	30.0	135.0	46.0	3.4	3.9	-	3. Too young/old/incapable of work
98.9	29.7	61.1	5.1	2.2	0.8	-	4. Others
2,277.9	481.4	1,386.3	322.4	52.8	34.7	0.3	FEMALE
1,263.6	182.1	933.0	81.6	39.7	27.0	0.3	Total Labor Force
1,241.8	180.4	914.3	81.0	38.9	27.0	0.3	1. Current labor force
1,233.3	174.9	912.3	80.7	38.4	26.8	0.3	1.1 Employed
1,198.7	173.2	889.0	73.2	37.3	25.7	0.3	- At work
34.7	1.7	23.3	7.5	1.1	1.1	-	- With job but not at work
8.5	5.5	2.0	0.3	0.5	0.3	-	1.2 Unemployed
0.8	0.4	0.5	-	-	-	-	- Looking for work
7.7	5.1	1.5	0.3	0.5	0.3	-	- Not looking/available for work
21.8	1.8	18.7	0.6	0.8	-	-	2. Seasonally inactive labor force
1,014.2	299.3	453.3	240.8	13.1	7.7	-	Persons not in Labor Force
376.5	15.2	305.2	43.7	7.3	5.2	-	1. Household work
259.5	254.3	5.0	-	0.1	0.1	-	2. Studies
310.8	19.0	98.8	187.8	3.1	2.2	-	3. Too young/old/incapable of work
67.5	10.8	44.3	9.4	2.7	0.2	-	4. Others

ตารางที่ 2 จำนวนประชากรอายุ 15 ปีขึ้นไป จำแนกตามสถานภาพสมรส สถานภาพแรงงาน เพศ และเขตการปกครอง ภาคตะวันออกเฉียงเหนือ (ต่อ)

TABLE 2 POPULATION 15 YEARS AND OVER BY MARITAL STATUS, LABOR FORCE STATUS, SEX AND AREA, NORTHEASTERN REGION(Contd.)

ไตรมาสที่ 1/2558 : Quarter 1/2015

นอกเขตเทศบาล NON-MUNICIPAL AREA

หน่วยเป็นพัน : In Thousands

สถานภาพแรงงาน	เคยสมรส Ever-Married						LABOR FORCE STATUS	
	รวม	โสด	สมรส	หม้าย	หย่า	แยกกันอยู่		ไม่ทราบ
	Total	Single	Married	Widowed	Divorced	Separated	Unknown	
ยอดรวม	10,491.1	2,252.1	6,906.1	992.1	200.3	137.8	2.7	TOTAL
ชาย	5,068.4	1,359.1	3,339.9	224.4	77.4	67.6	-	MALE
กำลังแรงงานรวม	3,866.0	752.1	2,905.9	86.1	63.3	58.5	-	Total Labor Force
1. กำลังแรงงานปัจจุบัน	3,785.5	731.1	2,851.3	81.7	63.3	58.1	-	1. Current labor force
1.1 ผู้มีงานทำ	3,759.0	716.6	2,840.5	81.7	63.3	56.9	-	1.1 Employed
- ทำงาน	3,580.5	701.6	2,694.1	72.1	58.9	53.8	-	- At work
- ไม่ทำงานแต่มีงานประจำ	178.5	15.0	146.4	9.6	4.4	3.1	-	- With job but not at work
1.2 ผู้ว่างงาน	26.5	14.5	10.8	-	-	1.2	-	1.2 Unemployed
- หางานทำ	6.4	1.9	4.5	-	-	-	-	- Looking for work
- ไม่หางานทำ/พร้อมที่จะทำงาน	20.1	12.6	6.3	-	-	1.2	-	- Not looking/available for work
2. กำลังแรงงานที่รอดูกาล	80.5	21.0	54.6	4.5	-	0.4	-	2. Seasonally inactive labor force
ผู้ไม่อยู่ในกำลังแรงงาน	1,202.4	607.0	434.0	138.2	14.1	9.1	-	Persons not in Labor Force
1. ทำงานบ้าน	20.0	6.0	12.3	1.2	0.5	-	-	1. Household work
2. เรียนหนังสือ	457.0	452.3	4.7	-	-	-	-	2. Studies
3. ยังเด็ก/ชรา/ไม่สามารถทำงานได้	556.9	79.5	329.8	130.9	8.8	7.7	-	3. Too young/old/incapable of work
4. อื่น ๆ	168.6	69.2	87.1	6.1	4.8	1.3	-	4. Others
หญิง	5,422.7	893.0	3,566.3	767.8	122.9	70.2	2.7	FEMALE
กำลังแรงงานรวม	3,033.1	291.9	2,381.5	221.2	90.2	46.3	2.0	Total Labor Force
1. กำลังแรงงานปัจจุบัน	2,967.3	289.9	2,327.3	212.7	89.4	45.9	2.0	1. Current labor force
1.1 ผู้มีงานทำ	2,935.7	268.8	2,317.8	212.7	88.5	45.9	2.0	1.1 Employed
- ทำงาน	2,826.5	262.3	2,247.0	188.4	83.2	43.6	2.0	- At work
- ไม่ทำงานแต่มีงานประจำ	109.2	6.5	70.8	24.3	5.3	2.3	-	- With job but not at work
1.2 ผู้ว่างงาน	31.6	21.1	9.5	-	0.9	-	-	1.2 Unemployed
- หางานทำ	6.9	2.5	4.4	-	-	-	-	- Looking for work
- ไม่หางานทำ/พร้อมที่จะทำงาน	24.7	18.7	5.2	-	0.9	-	-	- Not looking/available for work
2. กำลังแรงงานที่รอดูกาล	65.8	2.0	54.2	8.5	0.9	0.4	-	2. Seasonally inactive labor force
ผู้ไม่อยู่ในกำลังแรงงาน	2,389.6	601.1	1,184.8	546.6	32.7	23.9	0.7	Persons not in Labor Force
1. ทำงานบ้าน	968.4	37.1	820.3	86.5	11.5	13.0	-	1. Household work
2. เรียนหนังสือ	485.0	479.4	5.6	-	-	-	-	2. Studies
3. ยังเด็ก/ชรา/ไม่สามารถทำงานได้	771.1	57.8	248.3	445.5	11.3	7.5	0.7	3. Too young/old/incapable of work
4. อื่น ๆ	165.1	26.8	110.6	14.6	9.9	3.4	-	4. Others

ตารางที่ 3 จำนวนประชากรอายุ 15 ปีขึ้นไป จำแนกตามระดับการศึกษาที่สำเร็จ สถานภาพแรงงาน ภาคตะวันออกเฉียงเหนือ

TABLE 3 POPULATION 15 YEARS AND OVER BY LEVEL OF EDUCATIONAL ATTAINMENT, LABOR FORCE STATUS, NORTHEASTERN REGION

ไตรมาสที่ 1/2558 : Quarter 1/2015

หน่วยเป็นพัน : In Thousands

สถานภาพแรงงาน	มัธยมศึกษาตอนปลาย										อุดมศึกษา			LABOR FORCE STATUS		
	รวม	ไม่มีการศึกษา		ต่ำกว่าประถมศึกษา		ประถมศึกษา		มัธยมศึกษาตอนต้น		มัธยมศึกษาตอนปลาย		Higher Level			อื่นๆ	ไม่ทราบ
		None	Elementary	Less than Elementary	Elementary	Lower Secondary	General/Academic	Vocational	Teacher Training	Academic	Academic	Technical Education	Higher Education			
ยอดรวม	14,839.0	287.5	5,106.1	3,512.2	2,615.9	1,635.1	291.8	1.6	677.9	447.1	257.3	0.9	5.8		TOTAL	
กำลังแรงงานรวม	9,678.2	87.3	2,946.7	2,671.4	1,435.3	1,131.7	191.3	1.1	612.6	391.3	205.4	0.9	3.3		Total Labor Force	
1. กำลังแรงงานปัจจุบัน	9,486.9	84.7	2,850.0	2,619.2	1,409.1	1,121.4	189.5	1.1	612.3	390.2	205.3	0.9	3.3		1. Current labor force	
1.1 ผู้มีงานทำ	9,411.3	84.1	2,842.2	2,610.6	1,392.9	1,107.6	186.7	1.1	595.3	382.2	204.4	0.9	3.3		1.1 Employed	
- ทำงาน	9,045.5	80.5	2,630.9	2,524.5	1,355.7	1,090.8	184.9	1.1	592.0	378.0	202.9	0.9	3.3		- At work	
- ไม่ทำงานแต่มีงานประจำ	365.8	3.6	211.3	86.1	37.2	16.7	1.7	-	3.3	4.3	1.5	-	-		- With job but not at work	
1.2 ผู้ว่างงาน	75.6	0.6	7.8	8.6	16.2	13.8	2.8	-	17.0	8.0	0.9	-	-		1.2 Unemployed	
- ทงานทำ	15.9	-	1.3	0.3	3.3	2.7	-	-	8.4	-	-	-	-		- Looking for work	
- ไม่ทำงานทำ/พร้อมที่จะทำงาน	59.7	0.6	6.6	8.3	12.9	11.1	2.8	-	8.6	8.0	0.9	-	-		- Not looking/available for work	
2. กำลังแรงงานที่รอฤดูกาล	191.3	2.6	96.7	52.2	26.2	10.3	1.9	-	0.3	1.1	0.1	-	-		2. Seasonally inactive labor force	
ผู้ไม่อยู่ในกำลังแรงงาน	5,160.8	200.2	2,159.5	840.8	1,180.6	503.4	100.4	0.5	65.3	55.7	51.9	-	2.5		Persons not in Labor Force	
1. ทำงานบ้าน	1,375.1	21.9	607.0	310.0	207.9	155.8	21.2	0.1	22.0	22.8	6.6	-	0.1		1. Household work	
2. เรียนหนังสือ	1,428.7	-	1.2	293.1	820.4	248.5	58.2	0.2	1.9	5.3	-	-	-		2. Studies	
3. ยังเด็ก ซรา/ไม่สามารถทำงานได้	1,857.0	175.5	1,450.0	132.7	49.6	30.1	5.6	0.1	4.8	4.8	3.7	-	0.1		3. Too young/old/incapable of work	
4. อื่น ๆ	500.0	2.9	101.3	105.0	102.8	69.1	15.5	0.1	36.5	22.9	41.7	-	2.3		4. Others	

1/ รวมอาชีพระยะสั้น 1/ Including Short Course Vocational

ตารางที่ 3 จำนวนประชากรอายุ 15 ปีขึ้นไป จำแนกตามระดับการศึกษาที่สำเร็จ สถานภาพแรงงาน และเพศ ภาคตะวันออกเฉียงเหนือ

TABLE 3 POPULATION 15 YEARS AND OVER BY LEVEL OF EDUCATIONAL ATTAINMENT, LABOR FORCE STATUS AND SEX, NORTHEASTERN REGION

ไตรมาสที่ 1/2558 : Quarter 1/2015

หน่วยเป็นพัน : In Thousands

สถานภาพแรงงาน	รวม	ไม่มีการศึกษา	ต่ำกว่าประถมศึกษา	ประถมศึกษา	มัธยมศึกษาตอนต้น	มัธยมศึกษาตอนปลาย				อุดมศึกษา			อื่นๆ	ไม่ทราบ	LABOR FORCE STATUS		
						None	Less than Elementary	Elementary	Lower Secondary	Upper Secondary Level		Higher Level					
										General/Academic	Vocational	Teacher Training				Academic	Technical Education
ชาย	7,138.5	95.8	2,240.6	1,821.0	1,364.6	822.2	159.1	0.8	302.6	234.7	94.1	0.9	2.1	2.1	MALE		
กำลังแรงงานรวม	5,381.4	36.9	1,611.8	1,527.7	879.9	645.5	114.2	0.8	276.1	215.6	70.4	0.9	1.8	1.8	Total Labor Force		
1. กำลังแรงงานปัจจุบัน	5,277.8	36.0	1,568.4	1,499.2	860.6	637.1	112.3	0.8	275.9	214.5	70.4	0.9	1.8	1.8	1. Current labor force		
1.1 ผู้มีงานทำ	5,242.2	36.0	1,561.5	1,492.4	854.4	630.6	110.6	0.8	269.8	213.6	70.0	0.9	1.8	1.8	1.1 Employed		
- ทำงาน	5,020.3	34.4	1,426.7	1,444.6	832.6	621.1	110.0	0.8	268.1	210.6	68.9	0.9	1.8	1.8	- At work		
- ไม่ทำงานแต่มีงานประจำ	222.0	1.6	134.8	47.8	21.8	9.5	0.7	-	1.7	3.0	1.1	-	-	-	- With job but not at work		
1.2 ผู้ว่างงาน	35.5	-	6.9	6.7	6.2	6.5	1.7	-	6.2	1.0	0.4	-	-	-	1.2 Unemployed		
- หางานทำ	8.2	-	1.3	0.3	1.1	2.3	-	-	3.3	-	-	-	-	-	- Looking for work		
- ไม่หางานทำ/พร้อมที่จะทำงาน	27.3	-	5.6	6.5	5.1	4.2	1.7	-	2.9	1.0	0.4	-	-	-	- Not looking/available for work		
2. กำลังแรงงานที่รอดูดอก	103.7	0.9	43.5	28.6	19.2	8.4	1.9	-	0.2	1.0	-	-	-	-	2. Seasonally inactive labor force		
ผู้ไม่อยู่ในกำลังแรงงาน	1,757.0	58.9	628.8	293.2	484.7	176.7	450	0.1	26.5	19.2	23.8	-	0.3	0.3	Persons not in Labor Force		
1. ทำงานบ้าน	30.2	-	9.5	8.5	8.1	3.0	0.3	-	0.8	0.1	-	-	-	-	1. Household work		
2. เรียนหนังสือ	684.2	-	1.2	148.9	385.9	110.9	32.3	-	0.6	4.5	-	-	-	-	2. Studies		
3. ยั้งติด ขร/ไม่สามารถทำงานได้	775.1	56.4	571.2	76.9	36.2	21.3	3.6	-	3.1	3.5	3.0	-	0.1	0.1	3. Too young/old/incapable of work		
4. อื่น ๆ	267.4	2.5	47.0	59.0	54.4	41.5	8.8	0.1	22.1	11.2	20.8	-	0.2	0.2	4. Others		
หญิง	7,700.6	191.7	2,865.6	1,691.2	1,251.3	812.9	132.7	0.8	375.3	212.3	163.2	-	3.7	3.7	FEMALE		
กำลังแรงงานรวม	4,296.8	50.4	1,334.8	1,143.7	555.4	486.2	77.2	0.4	336.5	175.8	135.0	-	1.5	1.5	Total Labor Force		
1. กำลังแรงงานปัจจุบัน	4,209.1	48.7	1,281.7	1,120.0	548.5	484.3	77.2	0.4	336.4	175.7	134.9	-	1.5	1.5	1. Current labor force		
1.1 ผู้มีงานทำ	4,169.1	48.1	1,280.7	1,118.2	538.5	477.0	76.0	0.4	325.6	168.7	134.4	-	1.5	1.5	1.1 Employed		
- ทำงาน	4,025.2	46.1	1,204.2	1,079.9	523.1	469.8	75.0	0.4	324.0	167.4	134.0	-	1.5	1.5	- At work		
- ไม่ทำงานแต่มีงานประจำ	143.9	2.0	76.5	38.3	15.4	7.2	1.1	-	1.6	1.3	0.4	-	-	-	- With job but not at work		
1.2 ผู้ว่างงาน	40.1	0.6	1.0	1.8	10.0	7.3	1.1	-	10.8	7.0	0.5	-	-	-	1.2 Unemployed		
- หางานทำ	7.7	-	-	-	2.1	0.5	-	-	5.1	-	-	-	-	-	- Looking for work		
- ไม่หางานทำ/พร้อมที่จะทำงาน	32.4	0.6	1.0	1.8	7.9	6.8	1.1	-	5.8	7.0	0.5	-	-	-	- Not looking/available for work		
2. กำลังแรงงานที่รอดูดอก	87.6	1.7	53.2	23.6	6.9	1.9	-	-	0.1	0.1	0.1	-	-	-	2. Seasonally inactive labor force		
ผู้ไม่อยู่ในกำลังแรงงาน	3,403.8	141.4	1,530.7	547.6	695.9	326.7	55.5	0.4	38.8	36.5	28.2	-	2.2	2.2	Persons not in Labor Force		
1. ทำงานบ้าน	1,344.9	21.9	597.5	301.5	199.7	152.7	20.9	0.1	21.2	22.7	6.6	-	0.1	0.1	1. Household work		
2. เรียนหนังสือ	744.5	-	-	144.2	434.4	137.5	25.9	0.2	1.4	0.8	-	-	-	-	2. Studies		
3. ยั้งติด ขร/ไม่สามารถทำงานได้	1,081.9	119.1	878.9	55.8	13.3	8.9	2.0	0.1	1.7	1.3	0.7	-	0.1	0.1	3. Too young/old/incapable of work		
4. อื่น ๆ	232.6	0.4	54.4	46.0	48.4	27.6	6.7	-	14.5	11.7	20.9	-	2.0	2.0	4. Others		

./ รวมอาชีพระยะสั้น ./ Including Short Course Vocational

ตารางที่ 3 จำนวนประชากรอายุ 15 ปีขึ้นไป จำแนกตามระดับการศึกษาที่สำเร็จ สถานภาพแรงงาน เพศ และเขตการปกครอง ภาคตะวันออกเฉียงเหนือ (ต่อ)

TABLE 3 POPULATION 15 YEARS AND OVER BY LEVEL OF EDUCATIONAL ATTAINMENT, LABOR FORCE STATUS, SEX AND AREA, NORTHEASTERN REGION (Contd)

สถานภาพแรงงาน	ไม่เขตเทศบาล MUNICIPAL AREA													LABOR FORCE STATUS	
	รวม	ไม่มี การศึกษา	ต่ำกว่า ประถมศึกษา	ประถมศึกษา ต่ำกว่า	ประถมศึกษา Elementary	มัธยมศึกษา ตอนต้น	มัธยมศึกษาตอนปลาย Upper Secondary Level			อุดมศึกษา Higher Level			L/ อื่นๆ		ไม่ทราบ
							None	Less than Elementary	Elementary	Secondary	Lower Secondary	General/ Academic			
ยอดรวม	4,348.0	75.9	1,282.1	907.4	731.0	575.0	125.8	1.2	345.9	194.8	107.4	-	1.6	TOTAL	
กำลังแรงงานรวม	2,779.1	28.3	698.7	666.7	386.0	362.8	78.8	0.8	306.1	172.3	77.6	-	1.2	Total Labor Force	
1. กำลังแรงงานปัจจุบัน	2,734.2	27.5	675.3	655.6	379.7	360.6	78.3	0.8	306.0	171.8	77.5	-	1.2	1. Current labor force	
1.1 ผู้มีงานทำ	2,716.6	27.5	674.1	653.8	375.9	357.3	78.2	0.8	300.2	170.7	77.1	-	1.2	1.1 Employed	
- ทำงาน	2,638.5	25.9	631.8	634.6	369.6	351.6	77.4	0.8	299.1	170.1	76.6	-	1.2	- At work	
- ไม่ทำงานแต่มีงานประจำ	78.1	1.6	42.3	19.2	6.4	5.7	0.8	-	1.1	0.6	0.5	-	-	- With job but not at work	
1.2 ผู้ว่างงาน	17.6	-	1.2	1.8	3.8	3.3	0.1	-	5.8	1.1	0.4	-	-	1.2 Unemployed	
- ท างานทำ	2.6	-	-	0.1	0.5	0.7	-	-	1.4	-	-	-	-	- Looking for work	
- ไม่ทำงานทำ/พร้อมที่จะทำงาน	14.9	-	1.2	1.7	3.3	2.7	0.1	-	4.4	1.1	0.4	-	-	- Not looking/available for work	
2. กำลังแรงงานที่รอดูกาล	45.0	0.8	23.4	11.1	6.3	2.1	0.5	-	0.1	0.4	0.1	-	-	2. Seasonally inactive labor force	
ผู้ไม่อยู่ในกำลังแรงงาน	1,568.8	47.6	583.3	240.6	345.0	212.2	47.0	0.5	39.8	22.5	29.7	-	0.5	Persons not in Labor Force	
1. ทำงานบ้าน	386.6	6.5	160.2	87.3	53.4	49.3	7.2	0.1	10.5	9.1	3.0	-	0.1	1. Household work	
2. เรียนหนังสือ	486.8	-	0.1	84.4	244.6	124.9	29.6	0.2	1.0	2.0	-	-	-	2. Studies	
3. ยังเด็ก/ชร/ไม่สามารถทำงานได้	529.1	40.0	397.6	45.9	17.9	13.4	4.6	0.1	3.6	3.3	2.3	-	0.1	3. Too young/old/incapable of work	
4. อื่น ๆ	166.4	1.1	25.4	23.0	29.0	24.7	5.6	0.1	24.8	8.0	24.4	-	0.2	4. Others	

1/ รวมอาชีพระยะสั้น 1/ Including Short Course Vocational

ไตรมาสที่ 1/2558 : Quarter 1/2015

หน่วยเป็นพัน : in Thousands

ตารางที่ 3 จำนวนประชากรอายุ 15 ปีขึ้นไป จำแนกตามระดับการศึกษาที่สำเร็จ สถานภาพแรงงาน เพศ และเขตการปกครอง ภาคตะวันออกเฉียงเหนือ (ต่อ)

TABLE 3 POPULATION 15 YEARS AND OVER BY LEVEL OF EDUCATIONAL ATTAINMENT, LABOR FORCE STATUS, SEX AND AREA, NORTHEASTERN REGION (Contd)

สถานภาพแรงงาน	ในเขตเทศบาล MUNICIPAL AREA												หน่วยเป็นพัน : In Thousands				
	รวม	ไม่มีการศึกษา	ต่ำกว่าประถมศึกษา	ประถมศึกษา	มัธยมศึกษาตอนต้น	มัธยมศึกษาตอนปลาย				อุดมศึกษา				ไม่ทราบ	LABOR FORCE STATUS		
						None	Less than Elementary	Elementary	Secondary	Upper Secondary Level		Higher Level				Others	Unknown
										General/Academic	Vocational	Teacher Training	Academic				
Total	None	Elementary	Secondary	General/Academic	Vocational	Teacher Training	Academic	Technical Education	Higher Education	Teacher Training	Others	Unknown					
ยอดรวม	4,348.0	75.9	1,282.1	907.4	731.0	575.0	125.8	1.2	345.9	194.8	107.4	-	1.6	TOTAL			
ชาย	2,070.1	23.2	547.9	458.2	385.5	285.2	70.1	0.8	159.9	100.3	38.1	-	0.9	MALE			
กำลังแรงงานรวม	1,515.5	10.7	383.1	376.1	230.9	206.4	45.9	0.8	142.8	91.2	27.2	-	0.6	Total Labor Force			
1. กำลังแรงงานปัจจุบัน	1,492.3	10.4	372.2	369.9	227.3	205.0	45.4	0.8	142.7	90.9	27.2	-	0.6	1. Current labor force			
1.1 ผู้มีงานทำ	1,483.3	10.4	372.0	368.4	224.3	203.8	45.4	0.8	140.1	90.7	26.8	-	0.6	1.1 Employed			
- ทำงาน	1,439.8	10.2	347.2	358.2	220.6	200.7	44.7	0.8	139.8	90.4	26.7	-	0.6	- At work			
- ไม่ทำงานแต่มีงานประจำ	43.5	0.2	24.8	10.2	3.7	3.2	0.7	-	0.4	0.3	0.1	-	-	- With job but not at work			
1.2 ผู้ว่างงาน	9.1	-	0.2	1.5	3.0	1.2	-	-	2.6	0.2	0.4	-	-	1.2 Unemployed			
- หางานทำ	1.8	-	-	0.1	0.5	0.2	-	-	1.0	-	-	-	-	- Looking for work			
- ไม่หางานทำ/พร้อมที่จะทำงาน	7.2	-	0.2	1.4	2.5	1.0	-	-	1.6	0.2	0.4	-	-	- Not looking/available for work			
2. กำลังแรงงานที่รอฤดูกาล	25.2	0.3	10.9	6.1	3.6	1.3	0.5	-	0.1	0.3	-	-	-	2. Seasonally inactive labor force			
ผู้ไม่อยู่ในกำลังแรงงาน	554.6	12.5	164.8	82.1	154.7	78.9	24.2	0.1	17.2	9.1	10.8	-	0.3	Persons not in Labor Force			
1. ทำงานนอกระบบ	10.2	-	1.3	3.6	3.3	1.4	0.3	-	0.1	0.1	-	-	-	1. Household work			
2. เรียนหนังสือ	227.3	-	0.1	39.4	120.0	49.9	16.7	-	-	1.3	-	-	-	2. Studies			
3. ยังกักขัง/ไม่สามารถทำงานได้	218.3	11.6	151.5	24.5	12.9	8.7	3.1	-	1.8	2.5	1.6	-	0.1	3. Too young/old/incapable of work			
4. อื่น ๆ	98.9	0.9	11.9	14.6	18.5	18.9	4.1	0.1	15.2	5.3	9.3	-	0.2	4. Others			
หญิง	2,277.9	52.7	734.1	449.2	345.4	289.8	55.7	0.4	185.9	94.5	69.3	-	0.8	FEMALE			
กำลังแรงงานรวม	1,263.6	17.5	315.6	290.7	155.1	156.4	32.9	-	163.3	81.1	50.4	-	0.6	Total Labor Force			
1. กำลังแรงงานปัจจุบัน	1,241.8	17.0	303.1	285.7	152.4	155.6	32.9	-	163.3	81.0	50.3	-	0.6	1. Current labor force			
1.1 ผู้มีงานทำ	1,233.3	17.0	302.1	285.4	151.6	153.5	32.8	-	160.1	80.0	50.3	-	0.6	1.1 Employed			
- ทำงาน	1,198.7	15.7	284.7	276.3	149.0	150.9	32.7	-	159.4	79.7	49.9	-	0.6	- At work			
- ไม่ทำงานแต่มีงานประจำ	34.7	1.4	17.5	9.1	2.6	2.5	0.1	-	0.7	0.3	0.4	-	-	- With job but not at work			
1.2 ผู้ว่างงาน	8.5	-	1.0	0.3	0.8	2.2	0.1	-	3.2	1.0	-	-	-	1.2 Unemployed			
- หางานทำ	0.8	-	-	-	-	0.5	-	-	0.4	-	-	-	-	- Looking for work			
- ไม่หางานทำ/พร้อมที่จะทำงาน	7.7	-	1.0	0.3	0.8	1.7	0.1	-	2.8	1.0	-	-	-	- Not looking/available for work			
2. กำลังแรงงานที่รอฤดูกาล	21.8	0.5	12.5	5.0	2.7	0.8	-	-	0.1	0.1	0.1	-	-	2. Seasonally inactive labor force			
ผู้ไม่อยู่ในกำลังแรงงาน	1,014.2	35.2	418.5	158.6	190.3	133.4	22.8	0.4	22.6	13.5	18.9	-	0.2	Persons not in Labor Force			
1. ทำงานนอกระบบ	376.5	6.5	158.9	83.7	50.1	47.8	7.0	0.1	10.3	9.1	3.0	-	0.1	1. Household work			
2. เรียนหนังสือ	259.5	-	-	45.0	124.7	75.0	12.9	0.2	1.0	0.8	-	-	-	2. Studies			
3. ยังกักขัง/ไม่สามารถทำงานได้	310.8	28.5	246.1	21.5	5.0	4.7	1.5	0.1	1.7	0.9	0.7	-	0.1	3. Too young/old/incapable of work			
4. อื่น ๆ	67.5	0.3	13.5	8.4	10.5	5.8	1.5	-	9.6	2.8	15.1	-	-	4. Others			

1/ รวมอาชีพระยะสั้น 1/ Including Short Course Vocational

ตารางที่ 3 จำนวนประชากรอายุ 15 ปีขึ้นไป จำแนกตามระดับการศึกษาที่สำเร็จ สถานภาพแรงงาน เพศ และเขตการปกครอง ภาคตะวันออกเฉียงเหนือ (ต่อ)

TABLE 3 POPULATION 15 YEARS AND OVER BY LEVEL OF EDUCATIONAL ATTAINMENT, LABOR FORCE STATUS, SEX AND AREA, NORTHEASTERN REGION (Contd)

สถานภาพแรงงาน	รวม	ไม่มีการศึกษา	ต่ำกว่าประถมศึกษา	ประถมศึกษา	ประถมศึกษาตอนต้น	มัธยมศึกษาตอนปลาย				อุดมศึกษา			LABOR FORCE STATUS		
						None	Elementary	Lower Secondary	Upper Secondary Level		Higher Level			L/ Others	L/ Unknown
									General/Academic	Vocational Training	Academic	Technical Education			
ยอดรวม	10,491.1	211.6	3,824.1	2,604.8	1,884.9	1,060.1	165.9	0.4	332.0	252.3	150.0	0.9	4.2	TOTAL	
กำลังแรงงานรวม	6,899.1	59.0	2,248.0	2,004.6	1,049.3	768.9	112.5	0.4	306.5	219.1	127.8	0.9	2.1	Total Labor Force	
1. กำลังแรงงานปัจจุบัน	6,752.8	57.2	2,174.7	1,963.6	1,029.4	760.7	111.2	0.4	306.4	218.4	127.8	0.9	2.1	1. Current labor force	
1.1 ผู้มีงานทำ	6,694.7	56.6	2,168.1	1,956.9	1,017.0	750.3	108.5	0.4	295.1	211.6	127.3	0.9	2.1	1.1 Employed	
- ทำงาน	6,407.0	54.6	1,999.1	1,889.9	986.2	739.3	107.5	0.4	292.9	207.9	126.3	0.9	2.1	- At work	
- ไม่ทำงานแต่มีงานประจำ	287.7	2.0	169.0	66.9	30.9	11.0	1.0	-	2.2	3.7	1.0	-	-	- With job but not at work	
1.2 ผู้ว่างงาน	58.1	0.6	6.7	6.7	12.4	10.5	2.7	-	11.2	6.8	0.5	-	-	1.2 Unemployed	
- หางานทำ	13.2	-	1.3	0.2	2.8	2.0	-	-	7.0	-	-	-	-	- Looking for work	
- ไม่หางานทำ/พร้อมที่จะทำงาน	44.8	0.6	5.4	6.5	9.6	8.4	2.7	-	4.2	6.8	0.5	-	-	- Not looking/available for work	
2. กำลังแรงงานที่รอฤดูกาล	146.3	1.8	73.2	41.1	19.9	8.2	1.3	-	0.2	0.7	-	-	-	2. Seasonally inactive labor force	
ผู้ไม่อยู่ในกำลังแรงงาน	3,592.0	152.6	1,576.1	600.2	835.6	291.2	53.4	-	25.5	33.2	22.2	-	2.0	Persons not in Labor Force	
1. ทำงานบ้าน	988.5	15.4	446.8	222.7	154.4	106.5	13.9	-	11.5	13.6	3.6	-	-	1. Household work	
2. เรียนหนังสือ	941.9	-	1.1	208.7	575.8	123.6	28.6	-	1.0	3.2	-	-	-	2. Studies	
3. ยังเด็ก/ชร/ไม่สามารถทำงานได้	1,328.0	135.4	1,052.4	86.8	31.6	16.7	1.0	-	1.3	1.5	1.4	-	-	3. Too young/old/incapable of work	
4. อื่น ๆ	333.7	1.8	75.9	82.0	73.8	44.4	9.9	-	11.8	14.8	17.3	-	2.0	4. Others	

1/ รวมอาชีพระยะสั้น 1/ Including Short Course Vocational

หน่วยเป็นพัน : In Thousands

ตารางที่ 3 จำนวนประชากรอายุ 15 ปีขึ้นไป จำแนกตามระดับการศึกษาที่สำเร็จ สถานภาพแรงงาน เพศ และเขตการปกครอง ภาคตะวันออกเฉียงเหนือ (ต่อ)

TABLE 3 POPULATION 15 YEARS AND OVER BY LEVEL OF EDUCATIONAL ATTAINMENT, LABOR FORCE STATUS, SEX AND AREA, NORTHEASTERN REGION (Contd)

สถานภาพแรงงาน	นคาเขตหนบ NON-MUNICIPAL AREA										หนบหนบหนบ : In Thousands						
	รวม	ไมมีการศึกษา	ดกกว่าประถมศึกษา	ประถมศึกษา	มยมศึกษาตอนปลาย			อุดมศึกษา			ไมทราบ	อื่นๆ	LABOR FORCE STATUS				
					None	Elementary	Secondary	Lower	General/Academic	Vocational				Teacher Training	Academic	Technical Education	Higher Level
Total	None	Elementary	Secondary	Lower	General/Academic	Vocational	Teacher Training	Academic	Technical Education	Higher Level	Others	Unknown					
ยอดรวม	10,491.1	211.6	3,824.1	2,604.8	1,884.9	1,060.1	165.9	0.4	332.0	252.3	150.0	4.2	0.9	4.2	TOTAL		
ชาย	5,068.4	72.6	1,692.7	1,362.8	979.0	537.0	89.0	-	142.7	134.5	56.1	1.2	0.9	1.2	MALE		
กำลังแรงงานรวม	3,866.0	26.2	1,228.7	1,151.6	649.0	432.2	68.3	-	133.4	124.4	43.2	1.2	0.9	1.2	Total Labor Force		
1. กำลังแรงงานปัจจุบัน	3,785.5	25.6	1,196.2	1,129.2	633.3	432.1	66.9	-	133.2	123.7	43.2	1.2	0.9	1.2	1. Current labor force		
1.1 ผู้มีงานทำ	3,759.0	25.6	1,189.5	1,124.0	630.1	426.8	65.2	-	129.6	122.9	43.2	1.2	0.9	1.2	1.1 Employed		
- ทำงาน	3,580.5	24.2	1,079.5	1,086.4	612.1	420.4	65.2	-	128.3	120.2	42.2	1.2	0.9	1.2	- At work		
- ไมทำงานแต่มีงานประจำ	178.5	1.4	110.0	37.7	18.0	6.4	-	-	1.3	2.7	1.0	-	-	-	- With job but not at work		
1.2 ผู้ว่างงาน	26.5	-	6.7	5.2	3.2	5.3	1.7	-	3.6	0.8	-	-	-	-	1.2 Unemployed		
- หางานทำ	6.4	-	1.3	0.2	0.6	2.0	-	-	2.3	-	-	-	-	-	- Looking for work		
- ไมทำงานทำ/พร้อมที่จะทำงาน	20.1	-	5.4	5.0	2.6	3.3	1.7	-	1.3	0.8	-	-	-	-	- Not looking/available for work		
2. กำลังแรงงานที่รอฤดูกาล	80.5	0.6	32.6	22.4	15.7	7.1	1.3	-	0.2	0.7	-	-	-	-	2. Seasonally inactive labor force		
ผู้ไมอยู่ในกำลังแรงงาน	1,202.4	46.4	463.9	211.2	330.1	97.9	20.7	-	9.3	10.1	12.9	-	-	-	Persons not in Labor Force		
1. ทำงานบ้าน	20.0	-	8.1	4.9	4.8	1.6	-	-	0.6	-	-	-	-	-	1. Household work		
2. เรียนหนังสือ	457.0	-	1.1	109.4	266.0	61.1	15.6	-	0.6	3.2	-	-	-	-	2. Studies		
3. ยังเด็ก ชร/ไมสามารถทำงานได้	556.9	44.8	419.7	52.5	23.3	12.5	0.5	-	1.3	1.0	1.4	-	-	-	3. Too young/old/incapable of work		
4. อื่น ๆ	168.6	1.6	35.0	44.4	36.0	22.6	4.7	-	6.8	5.9	11.6	-	-	-	4. Others		
หญิง	5,422.7	139.1	2,131.4	1,242.0	905.9	523.1	76.9	0.4	189.3	117.8	93.9	2.9	-	2.9	FEMALE		
กำลังแรงงานรวม	3,033.1	32.8	1,019.2	853.0	400.3	329.8	44.3	0.4	173.1	94.7	84.6	0.9	-	0.9	Total Labor Force		
1. กำลังแรงงานปัจจุบัน	2,967.3	31.6	978.6	834.4	396.1	328.7	44.3	0.4	173.1	94.7	84.6	0.9	-	0.9	1. Current labor force		
1.1 ผู้มีงานทำ	2,935.7	31.1	978.6	832.9	386.9	323.5	43.3	0.4	165.5	88.7	84.2	0.9	-	0.9	1.1 Employed		
- ทำงาน	2,826.5	30.5	919.6	803.6	374.1	318.9	42.3	0.4	164.6	87.7	84.2	0.9	-	0.9	- At work		
- ไมทำงานแต่มีงานประจำ	109.2	0.6	59.0	29.3	12.8	4.7	1.0	-	0.9	1.0	-	-	-	-	- With job but not at work		
1.2 ผู้ว่างงาน	31.6	0.6	-	1.5	9.2	5.1	1.0	-	7.7	6.0	0.5	-	-	-	1.2 Unemployed		
- หางานทำ	6.9	-	-	-	2.1	-	-	-	4.7	-	-	-	-	-	- Looking for work		
- ไมทำงานทำ/พร้อมที่จะทำงาน	24.7	0.6	-	1.5	7.0	5.1	1.0	-	2.9	6.0	0.5	-	-	-	- Not looking/available for work		
2. กำลังแรงงานที่รอฤดูกาล	65.8	1.2	40.7	18.6	4.2	1.1	-	-	-	-	-	-	-	-	2. Seasonally inactive labor force		
ผู้ไมอยู่ในกำลังแรงงาน	2,389.6	106.2	1,112.2	389.0	505.6	193.3	32.7	-	16.2	23.1	9.3	2.0	-	2.0	Persons not in Labor Force		
1. ทำงานบ้าน	968.4	15.4	438.6	217.8	149.6	104.9	13.9	-	10.9	13.6	3.6	-	-	-	1. Household work		
2. เรียนหนังสือ	485.0	-	-	99.2	309.8	62.5	13.1	-	0.4	-	-	-	-	-	2. Studies		
3. ยังเด็ก ชร/ไมสามารถทำงานได้	771.1	90.6	632.7	34.3	8.3	4.1	0.5	-	-	0.5	-	-	-	-	3. Too young/old/incapable of work		
4. อื่น ๆ	165.1	0.2	40.8	37.7	37.9	21.8	5.2	-	4.9	9.0	5.7	2.0	-	2.0	4. Others		

1/ รวมอาชีพระยะสั้น 1/ Including Short Course Vocational

ตารางที่ 4 จำนวนผู้จ้างงานทำ จำแนกตามระดับการศึกษาที่สำเร็จ อาชีพ ภาคตะวันออกเฉียงเหนือ

TABLE 4 EMPLOYED PERSONS BY LEVEL OF EDUCATIONAL ATTAINMENT, OCCUPATION , NORTHEASTERN REGION

ไตรมาสที่ 1/2558 : Quarter 1/2015

หน่วยเป็นพัน : In Thousands

อาชีพ Occupation	รวม Total	ไม่มี การศึกษา None	ต่ำกว่า ประถมศึกษา Less than Elementary	ประถมศึกษา Elementary	มัธยมศึกษา ตอนต้น Lower Secondary	มัธยมศึกษาตอนปลาย Upper Secondary Level				อุดมศึกษา Higher Level		อื่นๆ Others	ไม่ทราบ Unknown	OCCUPATION
						สายสามัญ General/ Academic	สายอาชีว- ศึกษา Vocational	สายวิชา- การศึกษา Teacher Training	สายวิชาการ Academic	สายวิชาชีพ Higher Technical Education	สายวิชา- การศึกษา Teacher Training			
ยอดรวม	9,411.3	84.1	2,842.2	2,610.6	1,392.9	1,107.6	186.7	1.1	595.3	382.2	204.4	0.9	3.3	TOTAL
1. ผู้จัดการ ข้าราชการระดับอาวุโส และผู้บัญชาการหน่วย	315.5	0.2	45.8	56.8	41.8	72.6	4.2	-	66.8	19.2	7.8	-	0.1	1. managers, senior officials and Legislators
2. ผู้ประกอบวิชาชีพด้านต่างๆ	394.5	-	1.7	5.1	5.4	13.1	4.8	-	176.9	44.9	142.8	-	-	2. Professionals
3. เจ้าหน้าที่เทคนิคและผู้ประกอบวิชาชีพ ที่เกี่ยวข้องกับด้านต่างๆ	219.2	-	14.8	11.8	14.4	28.2	13.6	0.2	82.3	50.2	3.6	-	-	3. Technicians and associate professionals
4. เสมียน	212.8	-	4.1	8.3	14.6	39.1	10.4	-	90.8	37.3	8.0	-	0.1	4. Clerks
5. พนักงานบริการและผู้จำหน่ายสินค้า	1,653.1	10.1	393.1	346.8	289.8	310.6	61.5	0.9	116.9	94.1	28.5	-	0.9	5. Service workers and sell goods
6. ผู้ปฏิบัติงานที่มีฝีมือในด้านการเกษตร ป่าไม้ และประมง	3,805.4	39.8	1,629.5	1,183.9	507.3	322.4	38.0	-	29.8	46.3	6.9	0.9	0.7	6. Skilled agricultural forest and fishery workers
7. ช่างฝีมือ และผู้ปฏิบัติงานที่เกี่ยวข้อง	1,130.1	11.9	331.9	361.2	189.4	128.9	26.5	-	22.3	56.1	2.0	-	-	7. Craft and associate professionals
8. ผู้ควบคุมเครื่องจักรโรงงานและเครื่องจักร และผู้ปฏิบัติงานด้านภาคประกอบ	505.4	0.4	81.4	144.5	128.0	98.2	22.3	-	3.9	22.6	2.9	-	1.2	8. Plant and machine controllers and assemblers
9. ผู้ประกอบอาชีพงานพื้นฐาน	1,175.1	21.7	339.7	492.2	202.1	94.5	5.5	-	5.6	11.6	2.0	-	0.3	9. Elementary occupations
10. คนงานซึ่งมิได้จำแนกไว้ในหมวดอื่น	0.4	-	0.4	-	-	-	-	-	-	-	-	-	-	10. Workers not classifiable by occupation

/I/ รวมอาชีพระยะสั้น I/ Including Short Course Vocational

ตารางที่ 4 จำนวนผู้จ้างงานทำ จำแนกตามระดับการศึกษาที่สำเร็จ อาชีพ และเพศ ภาคตะวันออกเฉียงเหนือ

TABLE 4 EMPLOYED PERSONS BY LEVEL OF EDUCATIONAL ATTAINMENT, OCCUPATION AND SEX, NORTHEASTERN REGION

อาชีพ Occupation	รวม Total	ไม่มี การศึกษา None	ต่ำกว่า ประถมศึกษา Less than Elementary	ประถมศึกษา Elementary	มัธยมศึกษาตอนปลาย Upper Secondary Level						อุดมศึกษา Higher Level			อื่น ๆ Others	ไม่ทราบ Unknown	OCCUPATION
					ประถมศึกษา ศึกษา Lower Secondary	มัธยมศึกษา ตอนต้น General/ Academic	สายอาชีพ- ศึกษา Vocational	สายวิชา- การศึกษา Teacher Training	สายวิชาการ Academic	สายวิชาชีพ Higher Technical Education	สายวิชา- การศึกษา Teacher Training	สายวิชาชีพ Higher Technical Education	สายวิชา- การศึกษา Teacher Training			
ชาย Male	5,242.2	36.0	1,561.5	1,492.4	854.4	630.6	110.6	0.8	269.8	213.6	70.0	0.9	1.8		MALE	
1. ผู้จัดการ ข้าราชการระดับอาวุโส และผู้บังคับบัญชา และหัวหน้าวิชาชีพระดับต่าง ๆ	247.8	-	40.9	49.9	33.6	54.6	2.9	-	45.9	14.7	5.2	-	0.1		1. managers, senior officials and Lieutenants	
2. ผู้ประกอบวิชาชีพด้านต่าง ๆ	136.2	-	0.9	3.7	2.1	5.5	3.7	-	69.2	11.1	40.0	-	-		2. Professionals	
3. เจ้าหน้าที่เทคนิคและผู้ประกอบวิชาชีพ ที่เกี่ยวข้องกับด้านต่าง ๆ	108.4	-	9.9	8.1	6.7	16.2	6.4	0.2	35.4	23.8	1.7	-	-		3. Technicians and associate professionals	
4. เสมียน	73.6	-	2.6	5.0	5.8	21.9	4.0	-	22.1	8.7	3.6	-	-		4. Clerks	
5. พนักงานบริการและผู้จำหน่ายสินค้า	659.8	4.2	146.0	128.2	124.6	116.0	30.2	0.6	56.6	44.5	8.5	-	0.4		5. Service workers and sell goods	
6. ผู้ปฏิบัติงานที่มีฝีมือในด้านการเกษตร ป่าไม้ และประมง	2,156.1	13.9	918.1	632.2	318.6	194.8	24.5	-	18.1	29.5	5.6	0.9	-		6. Skilled agricultural forest and fishery workers	
7. ช่างฝีมือ และผู้ปฏิบัติงานที่เกี่ยวข้อง	816.4	7.4	207.1	268.9	144.8	95.9	22.0	-	15.5	53.1	1.8	-	-		7. Craft and associate professionals	
8. ผู้ควบคุมเครื่องจักรโรงงานและเครื่องจักร และสื่อบันทึกในด้านการผลิตประกอบ	353.5	0.4	65.8	96.8	84.6	68.0	12.9	-	2.3	18.6	2.9	-	1.2		8. Plant and machine controllers and assemblers	
9. ผู้ประกอบอาชีพงานพื้นฐาน	690.4	10.1	170.2	299.5	133.7	57.7	4.2	-	4.7	9.6	0.7	-	-		9. Elementary occupations	
10. คนงานซึ่งมิได้จำแนกไว้ในหมวดอื่น	-	-	-	-	-	-	-	-	-	-	-	-	-		10. Workers not classifiable by occupation	
หญิง Female	4,169.1	48.1	1,280.7	1,118.2	538.5	477.0	76.0	0.4	325.6	168.7	134.4	-	1.5		FEMALE	
1. ผู้จัดการ ข้าราชการระดับอาวุโส และผู้บังคับบัญชา และหัวหน้าวิชาชีพระดับต่าง ๆ	67.7	0.2	4.9	6.9	8.3	18.0	1.3	-	21.0	4.6	2.6	-	-		1. managers, senior officials and Lieutenants	
2. ผู้ประกอบวิชาชีพด้านต่าง ๆ	258.3	-	0.8	1.3	3.3	7.6	1.1	-	107.6	33.8	102.8	-	-		2. Professionals	
3. เจ้าหน้าที่เทคนิคและผู้ประกอบวิชาชีพ ที่เกี่ยวข้องกับด้านต่าง ๆ	110.8	-	4.9	3.7	7.8	12.0	7.2	-	46.9	26.4	1.9	-	-		3. Technicians and associate professionals	
4. เสมียน	139.1	-	1.6	3.3	8.9	17.3	6.4	-	68.7	28.6	4.4	-	0.1		4. Clerks	
5. พนักงานบริการและผู้จำหน่ายสินค้า	993.3	5.9	247.0	218.6	165.2	194.6	31.4	0.4	60.3	49.6	19.9	-	0.5		5. Service workers and sell goods	
6. ผู้ปฏิบัติงานที่มีฝีมือในด้านการเกษตร ป่าไม้ และประมง	1,649.3	25.9	711.4	551.7	188.7	127.6	13.5	-	11.8	16.8	1.3	-	0.7		6. Skilled agricultural forest and fishery workers	
7. ช่างฝีมือ และผู้ปฏิบัติงานที่เกี่ยวข้อง	313.6	4.5	124.8	92.3	44.6	32.9	4.5	-	6.8	3.0	0.2	-	-		7. Craft and associate professionals	
8. ผู้ควบคุมเครื่องจักรโรงงานและเครื่องจักร และสื่อบันทึกในด้านการผลิตประกอบ	152.0	-	15.5	47.7	43.4	30.2	9.4	-	1.6	4.0	0.1	-	-		8. Plant and machine controllers and assemblers	
9. ผู้ประกอบอาชีพงานพื้นฐาน	484.7	11.6	169.5	192.7	68.4	36.8	1.3	-	1.0	2.0	1.3	-	0.3		9. Elementary occupations	
10. คนงานซึ่งมิได้จำแนกไว้ในหมวดอื่น	0.4	-	0.4	-	-	-	-	-	-	-	-	-	-		10. Workers not classifiable by occupation	

1/ รวมอาชีพระยะสั้น 1/ Including Short Course Vocational

หน่วยเป็นพัน : in Thousands

ไตรมาสที่ 1/2558 : Quarter 1/2015

ตารางที่ 4 จำนวนผู้มีงานทำ จำแนกตามระดับการศึกษาที่สำเร็จ อาชีพ เพศ และเขตการปกครอง ภาคตะวันออกเฉียงเหนือ (ต่อ)
TABLE 4 EMPLOYED PERSONS BY LEVEL OF EDUCATIONAL ATTAINMENT, OCCUPATION, SEX AND AREA, NORTHEASTERN REGION (Contd.)

ไตรมาสที่ 1/2558 : Quarter 1/2015

ในเขตเทศบาล MUNICIPAL AREA

หน่วยนับพัน : in Thousands

อาชีพ	รวม	ไม่มีการศึกษา	ต่ำกว่าประถมศึกษา	ประถมศึกษา	มัธยมศึกษาตอนปลาย				อุดมศึกษา			อื่นๆ	ไม่ทราบ	OCCUPATION	
					None	Elementary	Less than Elementary	Upper Secondary Level		Higher Level					
								Elementary	Lower Secondary	General/Academic	Vocational				Teacher Training
ยอดรวม	2,716.6	27.5	674.1	653.8	375.9	357.3	78.2	0.8	300.2	170.7	77.1	-	1.2	TOTAL	
ชาย	1,483.3	10.4	372.0	368.4	224.3	203.8	45.4	0.8	140.1	90.7	26.8	-	0.6	MALE	
1. ผู้จัดการ ข้าราชการระดับอาวุโส และผู้บัญชาการหน่วย	83.1	-	9.4	13.2	8.9	15.4	2.0	-	24.1	7.5	2.5	-	0.1	1. managers, senior officials and Legislators	
2. ผู้ประกอบวิชาชีพด้านต่างๆ	75.3	-	0.2	1.0	1.4	3.1	1.2	-	43.8	7.8	16.9	-	-	2. Professionals	
3. เจ้าหน้าที่เทคนิคและผู้ประกอบวิชาชีพที่เกี่ยวข้องกับด้านต่างๆ	50.4	-	3.0	1.0	3.2	7.5	2.6	0.2	22.2	10.1	0.7	-	-	3. Technicians and associate professionals	
4. เสริม	28.9	-	0.2	1.6	2.3	8.6	3.1	-	8.5	4.2	0.5	-	-	4. Clerks	
5. พนักงานบริการและผู้จำหน่ายสินค้า	294.0	3.5	55.9	52.1	54.2	60.7	15.7	0.6	30.1	18.0	2.8	-	0.4	5. Service workers and sell goods workers	
6. ผู้ปฏิบัติงานที่มีฝีมือในด้านการเกษตร ป่าไม้ และประมง	437.3	3.9	188.2	137.0	50.8	41.1	4.2	-	4.4	6.2	1.5	-	-	6. Skilled agricultural forest and fishery workers	
7. ช่างฝีมือ และผู้ปฏิบัติงานที่เกี่ยวข้อง	249.2	0.8	57.3	75.9	45.4	28.3	12.0	-	3.9	26.7	1.0	-	-	7. Craft and associate professionals	
8. ผู้ควบคุมเครื่องจักรโรงงานและเครื่องจักรและผู้ปฏิบัติงานด้านการประกอบ	107.0	0.3	22.7	27.1	21.9	22.8	3.4	-	1.9	6.1	0.9	-	-	8. Plant and machine controllers and assemblers	
9. ผู้ประกอบอาชีพงานพื้นฐาน	158.0	1.9	35.2	61.5	36.4	16.4	1.3	-	1.4	4.1	-	-	-	9. Elementary occupations	
10. คนงานซึ่งไม่ได้จำแนกไว้ในหมวดอื่น	-	-	-	-	-	-	-	-	-	-	-	-	-	10. Workers not classifiable by occupation	

1/ รวมอาชีพระยะสั้น 1/ Including Short Course Vocational

ตารางที่ 4 จำนวนผู้มีงานทำ จำแนกตามระดับการศึกษาที่สำเร็จ อาชีพ เพศ และเขตการปกครอง ภาคตะวันออกเฉียงเหนือ (ต่อ)
TABLE 4 EMPLOYED PERSONS BY LEVEL OF EDUCATIONAL ATTAINMENT, OCCUPATION, SEX AND AREA, NORTHEASTERN REGION (Contd.)

ไตรมาสที่ 1/2558 : Quarter 1/2015

ในเขตเทศบาล MUNICIPAL AREA

หน่วยนับพัน : in Thousands

อาชีพ	มัธยมศึกษาตอนปลาย										อุดมศึกษา			OCCUPATION
	รวม	ไม่มีการศึกษา	ต่ำกว่าประถมศึกษา	ประถมศึกษา	Upper Secondary Level			Higher Level			อื่นๆ	ไม่ทราบ		
					None	Elementary	Less than Elementary	Elementary	Lower Secondary	General/Academic			Vocational	
หญิง	1,233.3	17.0	302.1	285.4	151.6	153.5	32.8	-	160.1	80.0	50.3	-	0.6	FEMALE
1. ผู้จัดการ ข้าราชการระดับอาวุโส	30.8	0.2	2.4	2.8	2.5	5.5	0.9	-	11.0	4.2	1.1	-	-	1. managers, senior officials
และผู้บังคับบัญชา														and Legislators
2. ผู้ประกอบวิชาชีพด้านต่างๆ	120.4	-	0.3	0.1	0.2	2.2	0.2	-	58.0	20.2	39.3	-	-	2. Professionals
3. เจ้าหน้าที่เทคนิคและผู้ประกอบวิชาชีพที่เกี่ยวข้องกับด้านต่างๆ	49.9	-	2.5	1.7	1.4	4.8	2.7	-	21.9	14.1	0.8	-	-	3. Technicians and associate professionals
4. เสมียน	58.6	-	0.5	1.3	3.6	5.6	2.7	-	31.4	11.4	2.0	-	0.1	4. Clerks
5. พนักงานบริการและผู้จำหน่ายสินค้า	417.8	4.6	94.7	84.5	72.2	82.8	18.7	-	31.8	22.4	5.6	-	0.5	5. Service workers and sell goods
6. ผู้ปฏิบัติงานที่มีฝีมือในด้านการเกษตร ป่าไม้ และประมง	314.4	5.7	134.8	110.1	31.4	24.6	3.0	-	2.1	2.4	0.4	-	0.0	6. Skilled agricultural forest and fishery workers
7. ช่างฝีมือ และผู้ปฏิบัติงานที่เกี่ยวข้อง	80.0	2.2	28.2	23.5	10.3	8.2	2.8	-	2.0	2.5	0.2	-	-	7. Craft and associate professionals
8. ผู้ควบคุมเครื่องจักรโรงงานและเครื่องจักรและผู้ปฏิบัติงานด้านการประกอบ	43.4	-	3.1	15.0	11.4	9.3	1.7	-	0.9	2.0	0.1	-	-	8. Plant and machine controllers and assemblers
9. ผู้ประกอบอาชีพพื้นฐาน	118.2	4.3	35.6	46.3	18.7	10.4	0.3	-	1.0	0.8	0.9	-	-	9. Elementary occupations
10. คนงานซึ่งมิได้จำแนกไว้ในหมวดอื่น	-	-	-	-	-	-	-	-	-	-	-	-	-	10. Workers not classifiable by occupation

I/ รวมอาชีพระยะสั้น I/ Including Short Course Vocational

ตารางที่ 4 จำนวนผู้ปฏิบัติงาน จำแนกตามระดับการศึกษาที่สำเร็จ อาชีพ เพศ และเขตการปกครอง ภาคตะวันออกเฉียงเหนือ (ต่อ)
TABLE 4 EMPLOYED PERSONS BY LEVEL OF EDUCATIONAL ATTAINMENT, OCCUPATION, SEX AND AREA, NORTHEASTERN REGION (Contd.)

หน่วยเป็นพัน : In Thousands

อาชีพ	เมืองเทศบาล NON-MUNICIPAL AREA										รวม	ไม่มีการศึกษา	ต่ำกว่าประถมศึกษา	ประถมศึกษา	ประถมศึกษาตอนต้น	มัธยมศึกษาตอนปลาย				รวม	อื่นๆ	ไม่ทราบ	OCCUPATION
	Upper Secondary Level															Higher Level							
	None	Elementary	Less than Elementary	Elementary	Lower Secondary	General Academic	Vocational	Teacher Training	Academic	Higher Technical Education						Higher Technical Education	Teacher Training	Others	Unknown				
ยอดรวม	56.6	2,168.1	1,956.9	1,017.0	750.3	108.5	0.4	295.1	211.6	127.3	0.9	2.1	TOTAL										
ชาย	25.6	1,189.5	1,124.0	630.1	426.8	65.2	-	129.6	122.9	43.2	0.9	1.2	MALE										
1. ผู้จัดการ ข้าราชการระดับอาวุโส และผู้บัญชาการหน่วย	-	31.6	36.8	24.7	39.2	0.8	-	21.8	7.2	2.7	-	-	1. managers, senior officials and Legislators										
2. ผู้ประกอบวิชาชีพด้านต่างๆ	-	0.7	2.7	0.6	2.5	2.5	-	25.5	3.3	23.1	-	-	2. Professionals										
3. เจ้าหน้าที่เทคนิคและผู้ประกอบวิชาชีพที่เกี่ยวข้องกับด้านต่างๆ	-	6.9	7.2	3.5	8.7	3.8	-	13.2	13.7	1.0	-	-	3. Technicians and associate professionals										
4. เสริม	-	2.4	3.4	3.5	13.3	0.9	-	13.7	4.6	3.1	-	-	4. Clerks										
5. พนักงานบริการและผู้จำหน่ายสินค้า	0.7	90.1	76.1	70.4	55.3	14.5	-	26.5	26.5	5.8	-	-	5. Service workers and sell goods										
6. ผู้ปฏิบัติงานที่มีฝีมือในด้านการเกษตร ป่าไม้ และประมง	10.0	729.8	495.3	267.9	153.7	20.3	-	13.7	23.3	4.1	0.9	-	6. Skilled agricultural forest and fishery workers										
7. ช่างฝีมือ และผู้ปฏิบัติงานที่เกี่ยวข้อง	6.6	149.8	195.0	99.4	67.6	10.0	-	11.7	26.5	0.8	-	-	7. Craft and associate professionals										
8. ผู้ควบคุมเครื่องจักรโรงงานและเครื่องจักรและผู้ปฏิบัติงานด้านการประกอบ	0.2	43.2	69.7	62.7	45.2	9.5	-	0.3	12.5	1.9	-	1.2	8. Plant and machine controllers and assemblers										
9. ผู้ประกอบอาชีพงานพื้นฐาน	8.2	135.1	238.0	97.3	41.3	2.9	-	3.3	5.5	0.7	-	-	9. Elementary occupations										
10. คนงานซึ่งไม่ได้จำแนกไว้ในหมวดอื่น	-	-	-	-	-	-	-	-	-	-	-	-	10. Workers not classifiable by occupation										

1/ รวมอาชีพระยะสั้น 1/ Including Short Course Vocational

ตารางที่ 4 จำนวนผู้จ้างงานทำ จำแนกตามระดับการศึกษาที่สำเร็จ อาชีพ เพศ และเขตการปกครอง ภาคตะวันออกเฉียงเหนือ (ต่อ)
TABLE 4 EMPLOYED PERSONS BY LEVEL OF EDUCATIONAL ATTAINMENT, OCCUPATION, SEX AND AREA, NORTHEASTERN REGION (Contd.)

อาชีพ Occupation	รวม Total	ไม่มีการศึกษา None	ต่ำกว่าประถมศึกษา Less than Elementary	ประถมศึกษา Elementary	ประถมศึกษาตอนต้น Lower Secondary	มัธยมศึกษาตอนปลาย Upper Secondary Level				อุดมศึกษา Higher Level			อื่นๆ Others	ไม่ทราบ Unknown	OCCUPATION
						สายสามัญ General/Academic	สายอาชีพ Vocational	สายวิชาการ Teacher Training	สายวิชาชีพ Higher Technical Education	สายวิชาการ Academic	สายวิชาชีพ Higher Technical Education	สายวิชาการ Teacher Training			
หญิง	2,935.7	31.1	978.6	832.9	386.9	323.5	43.3	0.4	165.5	88.7	84.2	-	0.9	FEMALE	
1. ผู้จัดการ ข้าราชการระดับอาวุโส และผู้บัญชาการหน่วย และผู้บริหารภูมิภาค	36.9	-	2.5	4.1	5.7	12.5	0.4	-	9.9	0.3	1.5	-	-	1. managers, senior officials and Legislators	
2. ผู้ประกอบวิชาชีพด้านต่างๆ	137.8	-	0.5	1.2	3.2	5.4	0.9	-	49.6	13.6	63.5	-	-	2. Professionals	
3. เจ้าหน้าที่เทคนิคและผู้ประกอบวิชาชีพที่เกี่ยวข้องกับด้านต่างๆ	60.9	-	2.3	2.0	6.4	7.2	4.6	-	25.0	12.3	1.1	-	-	3. Technicians and associate professionals	
4. เสมียน	80.6	-	1.1	2.0	5.3	11.6	3.7	-	37.3	17.2	2.4	-	-	4. Clerks	
5. พนักงานบริการและผู้จำหน่ายสินค้า	575.5	1.3	152.3	134.0	93.0	111.8	12.7	0.4	28.5	27.2	14.3	-	-	5. Service workers and sell goods workers	
6. ผู้ปฏิบัติงานที่มีมือในด้านการเกษตร ป่าไม้ และประมง	1,334.9	20.3	576.7	441.6	157.2	103.0	10.5	-	9.7	14.4	0.9	-	0.6	6. Skilled agricultural forest and fishery workers	
7. ช่างฝีมือ และผู้ปฏิบัติงานที่เกี่ยวข้อง	233.7	2.2	96.6	68.9	34.3	24.7	1.7	-	4.8	0.5	-	-	-	7. Craft and associate professionals	
8. ผู้ควบคุมเครื่องจักรโรงงานและเครื่องจักรและผู้ปฏิบัติงานด้านการประกอบ	108.6	-	12.4	32.7	32.1	20.9	7.8	-	0.8	2.0	-	-	-	8. Plant and machine controllers and assemblers	
9. ผู้ประกอบอาชีพงานพื้นฐาน	366.5	7.2	133.9	146.4	49.7	26.4	1.1	-	-	1.2	0.4	-	0.3	9. Elementary occupations	
10. คนงานซึ่งมิได้จำแนกไว้ในหมวดอื่น	0.4	-	0.4	-	-	-	-	-	-	-	-	-	-	10. Workers not classifiable by occupation	

I/ รวมอาชีพระยะสั้น I/ Including Short Course Vocational

ไตรมาสที่ 1/2558 : Quarter 1/2015

นอกเขตเทศบาล NON-MUNICIPAL AREA

หน่วยเป็นพัน : In Thousands

ตารางที่ 5 จำนวนผู้มีงานทำ จำแนกตามระดับการศึกษาที่สำเร็จ อุตสาหกรรม ภาคตะวันออกเฉียงเหนือ
TABLE 5 EMPLOYED PERSONS BY LEVEL OF EDUCATIONAL ATTAINMENT, INDUSTRY, NORTHEASTERN REGION

อุตสาหกรรม Industry	รวม Total	ไม่มี การศึกษา None	ต่ำกว่า ประถมศึกษา Less than Elementary	ประถมศึกษา Elementary	มัธยมศึกษาตอนปลาย Upper Secondary Level				อุดมศึกษา Higher Level				อื่นๆ Others	ไม่ทราบ Unknown	INDUSTRY
					มัธยมศึกษา ตอนต้น Lower Secondary	สามัญ General/ Academic	สายอาชีพ- ศึกษา Vocational	สาขาวิชา- การศึกษา Teacher Training	สายอาชีพ- การศึกษา Higher Technical Education	สาขาวิชา- การศึกษา Teacher Training					
											1,392.9	1,107.6			
ยอดรวม	9,411.3	84.1	2,842.2	2,610.6	1,392.9	1,107.6	186.7	1.1	595.3	382.2	204.4	0.9	3.3	TOTAL	
1.เกษตรกรรม การป่าไม้ และการประมง	4,344.9	56.6	1,815.1	1,411.6	571.3	351.4	43.8	-	31.7	55.1	6.8	0.9	0.7	1. Agriculture, forestry and fishing	
2.การทำเหมืองแร่ และเหมืองหิน	15.8	0.7	4.1	4.2	3.0	2.7	0.7	-	-	0.4	-	-	-	2. Mining and quarrying	
3. การผลิต	849.3	4.5	215.1	236.9	182.4	118.3	23.2	-	25.8	40.4	1.5	-	1.2	3. Manufacturing	
4. ไฟฟ้า ก๊าซ ไอน้ำและระบบปรับอากาศ	17.0	-	0.7	5.6	3.0	2.2	0.8	-	2.9	1.6	0.3	-	-	4. Electricity, gas, steam and air conditioning supply	
5. การจัดการน้ำ การจัดการและการบำบัดน้ำเสีย ของเสีย และสิ่งแวดล้อม	16.9	-	1.4	3.7	1.8	3.0	0.6	-	2.2	4.2	-	-	-	5. Water supply; sewerage, waste management and remediation activities	
6. การก่อสร้าง	774.0	8.0	214.5	318.1	129.9	74.4	3.9	-	10.3	13.4	1.2	-	0.3	6. Construction	
7. การขายส่ง และการขายปลีก การซ่อมยานยนต์	1,412.5	8.6	330.6	325.0	258.1	223.5	47.8	0.9	106.4	94.2	16.3	-	1.0	7. Wholesale and retail trade; repair of motor vehicles and motorcycles	
8. การขนส่ง และสถานที่เก็บสินค้า	128.1	0.3	33.1	28.7	20.6	27.2	5.2	-	5.5	5.3	2.4	-	-	8. Transportation and storage	
9. ที่พักแรมและบริการด้านอาหาร	483.6	4.0	104.6	121.1	88.5	94.2	16.2	-	23.8	28.3	2.9	-	-	9. Accommodation and food service activities	
10. ข้อมูลข่าวสารและการสื่อสาร	20.7	-	0.9	0.4	2.8	1.9	1.2	-	7.5	5.5	0.6	-	-	10. Information and communication	
11. กิจกรรมทางการเงินและการประกันภัย	71.6	-	3.3	1.9	5.0	8.6	2.4	-	36.0	13.2	1.0	-	0.1	11. Financial and insurance activities	
12. กิจกรรมอสังหาริมทรัพย์	10.6	-	1.7	2.6	0.2	3.3	0.4	-	1.3	-	1.1	-	-	12. Real estate activities	
13. กิจกรรมทางวิชาชีพ วิทยาศาสตร์ และเทคนิค	32.2	-	2.6	2.4	5.3	3.5	0.8	-	12.0	4.1	1.5	-	-	13. Professional, scientific and technical activities	
14. กิจกรรมการบริหารและการสนับสนุน	25.3	-	1.7	8.0	4.5	5.7	0.4	-	3.1	1.9	-	-	-	14. Administrative and support service activities	
15. การบริหารราชการ การป้องกันประเทศ การประกันสังคม	489.8	-	39.3	47.1	46.3	97.2	20.8	0.2	175.0	47.8	16.2	-	-	15. Public administration and defence; compulsory social security	
16. การศึกษา	311.7	-	10.5	11.6	12.6	14.6	1.8	-	110.3	10.3	140.0	-	-	16. Education	
17. กิจกรรมด้านสุขภาพและงานสังคมสงเคราะห์	155.9	-	7.4	7.8	9.1	29.7	6.6	-	35.5	48.0	11.8	-	-	17. Human health and social work activities	
18. ศิลปะ ความบันเทิง และนันทนาการ	70.6	-	13.9	22.5	12.7	15.5	2.6	-	2.1	1.4	0.1	-	-	18. Arts, entertainment and recreation	
19. กิจกรรมบริการด้านอื่น ๆ	148.4	1.4	29.7	38.7	31.2	29.3	6.7	-	3.8	7.2	0.4	-	-	19. Other service activities	
20. กิจกรรมการทำงานในครัวเรือนส่วนบุคคล การผลิตสินค้าและบริการที่ตนเองเพื่อใช้ในชีวิตประจำวัน	32.2	0.1	11.7	13.0	4.9	1.5	0.8	-	0.1	-	0.3	-	-	20. Activities of households as employers; undifferentiated goods and services-producing activities of households for own use	
21. กิจกรรมขององค์กรระหว่างประเทศ	-	-	-	-	-	-	-	-	-	-	-	-	-	21. Activities of extraterritorial organizations and bodies	
22. ไม่ทราบ	0.4	-	0.4	-	-	-	-	-	-	-	-	-	-	22. Unknown	

1/ รวมอาชีพระยะสั้น 1/ Including Short Course Vocational

ตารางที่ 5 จำนวนผู้งานทำ จำแนกตามระดับการศึกษาที่สำเร็จ อุตสาหกรรม และเพศ ภาคตะวันออกเฉียงเหนือ

TABLE 5 EMPLOYED PERSONS BY LEVEL OF EDUCATIONAL ATTAINMENT, INDUSTRY AND SEX - NORTHEASTERN REGION

อุตสาหกรรม Industry	รวม Total	ไม่มี การศึกษา None	ต่ำกว่า ประถมศึกษา Less than Elementary	ประถมศึกษา Elementary	มัธยมศึกษา ตอนต้น Lower Secondary	มัธยมศึกษาตอนปลาย Upper Secondary Level				ไม่ทราบ Others	/	ไม่ทราบ Unknown	INDUSTRY	
						สายสามัญ General/ Academic		สายวิชาชีพ Technical Education						
						สายสามัญ General/ Academic	สายวิชาชีพ Technical Education	สายวิชาการ Academic	สายวิชาชีพ Teacher Training					
ชาย Male	5,242.2	36.0	1,561.5	1,492.4	854.4	630.6	110.6	0.8	269.8	213.6	70.0	0.9	1.8	MALE
1. เกษตรกรรม ปลูกป่านไม้ และกรบประมาณ	2,486.5	22.1	1,013.9	779.3	362.5	215.5	29.5	-	20.1	37.2	5.5	0.9	-	1. Agriculture, forestry and fishing
2. การทำเหมืองแร่ และเหมืองหิน	10.8	-	2.5	3.5	2.0	1.7	0.7	-	-	0.4	-	-	-	2. Mining and quarrying
3. การผลิต	389.4	1.0	79.3	96.0	86.4	52.8	6.6	-	8.2	26.8	1.3	-	1.2	3. Manufacturing
4. ไฟฟ้า, ก๊าซ, ไอน้ำ และระบบปรับอากาศ	15.7	-	0.7	5.6	3.0	1.5	0.6	-	2.7	1.4	0.3	-	-	4. Electricity, gas, steam and air conditioning supply
5. การจัดหา, การจัดการและการบำบัดน้ำเสีย, ของเสีย และสิ่งปฏิกูล	11.6	-	0.8	2.6	1.0	2.7	0.6	-	0.8	3.0	-	-	-	5. Water supply, sewerage, waste management and remediation activities
6. การก่อสร้าง	673.9	7.1	185.8	272.2	115.9	66.9	3.7	-	9.0	12.4	1.2	-	-	6. Construction
7. การขายส่ง และการขายปลีก การซ่อมยานยนต์	700.0	3.6	141.1	174.4	148.0	101.7	26.5	0.6	45.5	49.6	8.5	-	0.6	7. Wholesale and retail trade; repair of motor vehicles and motorcycles
8. การขนส่ง และงานที่เกี่ยวเนื่อง	119.0	0.3	32.8	26.8	19.4	24.9	5.0	-	3.0	4.4	2.4	-	-	8. Transportation and storage
9. ที่พักแรมและภัตตาคาร	165.8	1.4	31.3	39.6	32.5	30.3	5.6	-	9.1	15.3	0.8	-	-	9. Accommodation and food service activities
10. ข้อมูลข่าวสารและการสื่อสาร	9.0	-	0.1	0.1	0.3	1.6	0.8	-	2.6	3.2	-	-	-	10. Information and communication
11. กิจกรรมทางการเงินและการประกันภัย	29.4	-	2.3	0.2	2.9	7.2	0.9	-	11.2	4.3	0.5	-	-	11. Financial and insurance activities
12. กิจกรรมอสังหาริมทรัพย์	6.3	-	1.1	2.3	0.2	1.7	0.4	-	0.6	-	0.1	-	-	12. Real estate activities
13. กิจกรรมทางวิชาชีพ, วิทยาศาสตร์ และเทคนิค	18.4	-	2.2	2.0	2.2	2.2	0.8	-	6.7	1.8	0.8	-	-	13. Professional, scientific and technical activities
14. กิจกรรมการบริการและการบริการส่วนบุคคล	13.9	-	1.3	4.1	2.6	3.7	0.2	-	0.7	1.3	-	-	-	14. Administrative and support service activities
15. การบริหารราชการ การป้องกันประเทศ การป้องกันสังคม	340.7	-	32.6	41.8	38.0	78.9	17.4	0.2	93.8	32.2	5.8	-	-	15. Public administration and defence; compulsory social security
16. การศึกษา	123.4	-	6.2	6.0	9.7	10.3	1.2	-	42.5	6.0	41.5	-	-	16. Education
17. กิจกรรมด้านสุขภาพและงานสังคมสงเคราะห์	43.3	-	1.8	1.7	5.3	11.8	1.8	-	10.3	9.6	0.9	-	-	17. Human health and social work activities
18. ศิลปะ, ความบันเทิง และนันทนาการ	39.0	-	7.0	12.8	7.6	2.6	-	-	1.2	1.2	-	-	-	18. Arts, entertainment and recreation
19. กิจกรรมบริกรด้านอื่น ๆ	70.1	0.6	16.4	19.1	14.7	8.5	4.9	-	1.8	3.7	0.4	-	-	19. Other service activities
20. กิจกรรมการจ้างงานในครัวเรือนส่วนบุคคล การผลิตสินค้าและบริการที่ขึ้นเองเพื่อใช้ในครัวเรือน	6.0	-	2.3	2.4	0.6	0.1	0.7	-	-	-	-	-	-	20. Activities of households as employers; undifferentiated goods and services-producing activities of households for own use
21. กิจกรรมขององค์กรระหว่างประเทศ	-	-	-	-	-	-	-	-	-	-	-	-	-	21. Activities of extraterritorial organizations and bodies
22. ไม่ทราบ	-	-	-	-	-	-	-	-	-	-	-	-	-	22. Unknown
หญิง Female	4,169.1	48.1	1,280.7	1,118.2	538.5	477.0	76.0	0.4	325.6	168.7	134.4	-	1.5	FEMALE
1. เกษตรกรรม ปลูกป่านไม้ และกรบประมาณ	1,888.4	34.4	801.2	632.3	208.8	135.9	14.3	-	11.6	17.9	1.3	-	0.7	1. Agriculture, forestry and fishing
2. การทำเหมืองแร่ และเหมืองหิน	5.1	0.7	1.6	0.7	1.0	1.1	-	-	-	-	-	-	-	2. Mining and quarrying
3. การผลิต	489.9	3.5	135.8	141.0	96.0	65.5	16.6	-	17.6	13.7	0.3	-	-	3. Manufacturing
4. ไฟฟ้า, ก๊าซ, ไอน้ำ และระบบปรับอากาศ	1.3	-	-	-	-	0.7	0.2	-	0.2	0.2	-	-	-	4. Electricity, gas, steam and air conditioning supply
5. การจัดหา, การจัดการและการบำบัดน้ำเสีย, ของเสีย และสิ่งปฏิกูล	5.3	-	0.7	1.0	0.8	0.3	-	-	1.4	1.2	-	-	-	5. Water supply, sewerage, waste management and remediation activities
6. การก่อสร้าง	100.1	0.8	28.8	45.9	14.1	7.6	0.3	-	1.4	1.1	-	-	0.3	6. Construction
7. การขายส่ง และการขายปลีก การซ่อมยานยนต์	712.5	5.1	189.5	150.6	110.2	121.8	21.3	0.4	60.9	44.6	7.9	-	0.5	7. Wholesale and retail trade; repair of motor vehicles and motorcycles
8. การขนส่ง และงานที่เกี่ยวเนื่อง	9.1	-	0.4	1.9	1.1	2.2	0.1	-	2.5	0.9	-	-	-	8. Transportation and storage
9. ที่พักแรมและภัตตาคาร	317.8	2.5	73.3	81.5	56.0	63.9	10.6	-	14.7	13.0	2.1	-	-	9. Accommodation and food service activities
10. ข้อมูลข่าวสารและการสื่อสาร	11.7	-	0.6	0.3	0.3	0.3	0.3	-	4.9	2.3	0.6	-	-	10. Information and communication
11. กิจกรรมทางการเงินและการประกันภัย	42.2	-	1.1	1.7	2.2	1.4	1.5	-	24.9	9.0	0.5	-	0.1	11. Financial and insurance activities
12. กิจกรรมอสังหาริมทรัพย์	4.3	-	0.6	0.3	-	1.6	-	-	0.7	-	1.0	-	-	12. Real estate activities
13. กิจกรรมทางวิชาชีพ, วิทยาศาสตร์ และเทคนิค	13.8	-	0.5	0.4	3.3	1.3	-	-	5.3	2.3	0.7	-	-	13. Professional, scientific and technical activities
14. กิจกรรมการบริการและการบริการส่วนบุคคล	11.4	-	0.3	3.9	1.9	2.0	0.2	-	2.4	0.6	-	-	-	14. Administrative and support service activities
15. การบริหารราชการ การป้องกันประเทศ การป้องกันสังคม	149.1	-	6.7	5.2	8.3	18.2	3.4	-	81.2	15.6	10.4	-	-	15. Public administration and defence; compulsory social security
16. การศึกษา	188.3	-	4.3	5.5	2.9	4.4	0.6	-	67.8	4.3	98.5	-	-	16. Education
17. กิจกรรมด้านสุขภาพและงานสังคมสงเคราะห์	112.5	-	5.6	6.0	3.8	17.9	4.8	-	25.2	38.4	10.9	-	-	17. Human health and social work activities
18. ศิลปะ, ความบันเทิง และนันทนาการ	31.6	-	6.9	9.6	5.1	8.8	-	-	0.9	0.2	0.1	-	-	18. Arts, entertainment and recreation
19. กิจกรรมบริกรด้านอื่น ๆ	78.3	0.9	13.3	19.6	16.4	20.8	1.8	-	2.0	3.5	-	-	-	19. Other service activities
20. กิจกรรมการจ้างงานในครัวเรือนส่วนบุคคล การผลิตสินค้าและบริการที่ขึ้นเองเพื่อใช้ในครัวเรือน	26.2	0.1	9.4	10.6	4.2	1.4	0.1	-	0.1	-	0.3	-	-	20. Activities of households as employers; undifferentiated goods and services-producing activities of households for own use
21. กิจกรรมขององค์กรระหว่างประเทศ	-	-	-	-	-	-	-	-	-	-	-	-	-	21. Activities of extraterritorial organizations and bodies
22. ไม่ทราบ	0.4	-	-	-	-	-	-	-	-	-	-	-	-	22. Unknown

/ รวมอาชีพอิสระ / Including Short Course Vocational

หน่วยนับพัน : In Thousands

ไตรมาสที่ 1/2558 : Quarter 1/2015

ตารางที่ 5 จำนวนผู้มีงานทำ จำแนกตามชั้นการศึกษาที่สำคัญ อุตสาหกรรม พหุ และเขตการปกครอง ภาคตะวันออกเฉียงเหนือ (ต่อ)

TABLE 5 EMPLOYED PERSONS BY LEVEL OF EDUCATIONAL ATTAINMENT, INDUSTRY, SEX AND AREA, NORTHEASTERN REGION (Contd.)

ไตรมาสที่ 1/2558 : Quarter 1/2015

ในเขตเทศบาล MUNICIPAL AREA

หน่วยนับพัน : In Thousands

อุตสาหกรรม Industry	รวม Total	ไม่มี การศึกษา None	ต่ำกว่า ประถมศึกษา Less than Elementary	ประถมศึกษา Elementary	มัธยมศึกษา ตอนต้น Lower Secondary	มัธยมศึกษาตอนปลาย Upper Secondary Level				อุดมศึกษา Higher Level				อื่นๆ Others	ไม่ทราบ Unknown	INDUSTRY
						สายสามัญ General/ Academic	สายอาชีพ Vocational	สายวิชา- การศึกษา Teacher Training	สายวิชา- การศึกษา Higher Technical Education	สายวิชา- การศึกษา Teacher Training	สายวิชา- การศึกษา Higher Technical Education					
												สายสามัญ General/ Academic	สายอาชีพ Vocational			
ยอดรวม	2,716.6	27.5	674.1	653.8	375.9	357.3	78.2	0.8	300.2	170.7	77.1	-	1.2	TOTAL		
ชาย	1,483.3	10.4	372.0	368.4	224.3	203.8	45.4	0.8	140.1	90.7	26.8	-	0.6	MALE		
1 เกษตรกรรม การป่าไม้ และการประมง	488.6	4.6	201.9	160.3	59.9	45.3	3.8	-	4.2	7.2	1.4	-	-	1. Agriculture, forestry and fishing		
2. การทำเหมืองแร่ และเหมืองหิน	6.5	-	0.8	2.1	1.8	0.6	0.7	-	-	0.4	-	-	-	2. Mining and quarrying		
3. การผลิต	118.6	0.6	26.8	29.3	26.5	17.8	4.2	-	3.4	9.5	0.5	-	-	3. Manufacturing		
4. ไฟฟ้า ก๊าซ ไอน้ำ และระบบปรับอากาศ	5.6	-	0.1	0.9	0.6	0.2	0.6	-	1.7	1.4	0.1	-	-	4. Electricity, gas, steam and air conditioning supply		
5. การจัดหา การจัดการและการบำบัดน้ำเสีย ของเสีย และสิ่งปฏิกูล	4.4	-	0.3	0.5	0.8	0.7	0.4	-	0.6	1.1	-	-	-	5. Water supply; sewerage, waste management and remediation activities		
6. การก่อสร้าง	164.2	0.8	43.1	67.5	28.5	13.9	2.3	-	2.7	4.9	0.5	-	-	6. Construction		
7. การขนส่ง และการขายปลีก การซ่อมยานยนต์	291.6	2.2	54.6	58.4	54.5	52.2	12.7	0.6	25.0	27.4	3.5	-	0.6	7. Wholesale and retail trade; repair of motor vehicles and motorcycles		
8. การขนส่ง และสถานที่เก็บสินค้า	40.6	0.3	11.6	7.6	6.2	9.0	1.1	-	1.9	2.4	0.5	-	-	8. Transportation and storage		
9. ที่พักแรมและบริการด้านอาหาร	82.8	1.4	11.4	18.1	17.6	17.6	4.1	-	5.7	6.4	0.4	-	-	9. Accommodation and food service activities		
10. ข้อมูลข่าวสารและการสื่อสาร	6.3	-	0.3	0.1	0.1	0.7	0.6	-	2.6	1.9	-	-	-	10. Information and communication		
11. กิจกรรมทางการเงินและการประกันภัย	14.1	-	0.2	0.2	1.0	3.0	0.5	-	6.1	2.6	0.5	-	-	11. Financial and insurance activities		
12. กิจกรรมอสังหาริมทรัพย์	3.5	-	1.1	-	0.2	1.3	0.4	-	0.6	-	0.1	-	-	12. Real estate activities		
13. กิจกรรมทางวิชาชีพ วิทยาศาสตร์ และเทคโนโลยี	9.3	-	0.1	0.1	1.1	1.0	0.7	-	5.3	0.5	0.5	-	-	13. Professional, scientific and technical activities		
14. กิจกรรมการบริหารและการบริการสนับสนุน	5.2	-	0.9	1.1	0.6	1.2	0.2	-	0.5	0.6	-	-	-	14. Administrative and support service activities		
15. การบริหารราชการ การป้องกันประเทศ การประกันสังคม	131.5	-	8.5	11.3	12.7	25.3	8.6	0.2	50.3	12.7	1.9	-	-	15. Public administration and defence; compulsory social security		
16. การศึกษา	50.8	-	2.4	1.8	1.8	5.1	0.2	-	20.3	2.7	16.7	-	-	16. Education		
17. กิจกรรมด้านสุขภาพและงานสังคมสงเคราะห์	23.0	-	0.5	0.1	2.4	5.2	1.3	-	8.3	5.1	0.2	-	-	17. Human health and social work activities		
18. ศิลปะ ความบันเทิง และนันทนาการ	8.5	-	1.4	1.9	2.1	1.1	0.5	-	0.7	0.8	-	-	-	18. Arts, entertainment and recreation		
19. กิจกรรมบริการด้านอื่น ๆ	26.9	0.6	5.7	6.9	5.3	2.6	2.5	-	0.1	2.9	0.3	-	-	19. Other service activities		
20. กิจกรรมการจ้างงานในครัวเรือนส่วนบุคคล การผลิตสินค้าและบริการที่ตนเองใช้ในครัวเรือน	1.5	-	0.5	0.3	0.6	0.1	-	-	-	-	-	-	-	20. Activities of households as employers; undifferentiated goods and services-producing activities of households for own use		
21. กิจกรรมขององค์กรระหว่างประเทศ	-	-	-	-	-	-	-	-	-	-	-	-	-	21. Activities of extraterritorial organizations and bodies		
22. ไม่ทราบ	-	-	-	-	-	-	-	-	-	-	-	-	-	22. Unknown		

/ รวมอาชีพระยะสั้น / Including Short Course Vocational

ตารางที่ 5 จำนวนผู้จ้างทำ งานตามชั้นการศึกษาที่สำคัญ อุตสาหกรรม พหุ และเขตการปกครอง ภาคตะวันออกเฉียงเหนือ (ต่อ)
TABLE 5 EMPLOYED PERSONS BY LEVEL OF EDUCATIONAL ATTAINMENT, INDUSTRY, SEX AND AREA, NORTHEASTERN REGION (Contd.)

หน่วยนับพัน : In Thousands

ในเขตเทศบาล MUNICIPAL AREA

ไตรมาสที่ 1/2558 : Quarter 1/2015

อุตสาหกรรม Industry	รวม Total	ไม่ มีการศึกษา None	ต่ำกว่า ประถมศึกษา Less than Elementary	ประถมศึกษา Elementary	มัธยมศึกษา ตอนต้น Lower Secondary	มัธยมศึกษาตอนปลาย Upper Secondary Level				อื่นๆ Others	ไม่ทราบ Unknown	INDUSTRY		
						สายสามัญ General/ Academic		สายวิชาชีพ Teacher Training					สายวิชาชีพ Higher Technical Education	
						สายสามัญ General/ Academic	สายวิชาชีพ Teacher Training	สายวิชาชีพ Teacher Training	สายวิชาชีพ Higher Technical Education					
หญิง	1,233.3	17.0	302.1	285.4	151.6	153.5	32.8	-	160.1	80.0	50.3	-	0.6	FEMALE
1.เกษตรกรรม การป่าไม้ และการประมง	346.0	7.7	147.7	122.6	33.3	26.4	3.0	-	2.5	2.4	0.4	-	0.0	1. Agriculture, forestry and fishing
2.การค้าปลีกและซ่อมแซม และเหมืองหิน	3.4	0.7	0.7	0.4	1.0	0.7	-	-	-	-	-	-	-	2. Mining and quarrying
3. การผลิต	137.4	1.5	31.2	40.9	24.1	18.9	5.9	-	6.1	8.7	0.3	-	-	3. Manufacturing
4. ไฟฟ้า ก๊าซ ไอน้ำและระบบปรับอากาศ	0.8	-	-	-	-	0.2	0.2	-	0.2	0.2	-	-	-	4. Electricity, gas, steam and air conditioning supply
5. การจัดหา การจัดการและการบำบัดน้ำเสีย ของเสีย และสิ่งปฏิกูล	2.2	-	0.1	0.3	-	-	-	-	0.9	0.9	-	-	-	5. Water supply; sewerage, waste management and remediation activities
6. การก่อสร้าง	21.2	0.4	4.3	10.6	3.7	1.1	0.3	-	0.5	0.5	-	-	-	6. Construction
7. การขายส่ง และการขายปลีก การซ่อมยานยนต์	284.2	3.8	66.5	52.6	45.5	49.2	11.9	-	30.0	21.6	2.7	-	0.5	7. Wholesale and retail trade; repair of motor vehicles and motorcycles
8. การขนส่ง และสถานที่เก็บสินค้า	3.2	-	0.4	0.6	0.7	0.7	0.1	-	0.6	-	-	-	-	8. Transportation and storage
9. ที่พักแรมและบริการด้านอาหาร	138.5	1.9	29.7	33.1	25.8	26.3	7.1	-	8.8	4.3	1.4	-	-	9. Accommodation and food service activities
10. ข้อมูลข่าวสารและการสื่อสาร	5.0	-	0.1	0.3	0.4	0.3	0.3	-	2.6	0.8	0.2	-	-	10. Information and communication
11. กิจกรรมทางการเงินและการประกันภัย	18.1	-	0.7	0.8	0.5	0.8	0.1	-	12.2	2.3	0.5	-	0.1	11. Financial and insurance activities
12. กิจกรรมอสังหาริมทรัพย์	3.5	-	0.6	0.3	-	1.6	-	-	0.7	-	0.2	-	-	12. Real estate activities
13. กิจกรรมทางวิชาชีพ วิทยาศาสตร์ และเทคนิค	5.5	-	-	0.4	0.6	0.4	-	-	2.8	1.4	-	-	-	13. Professional, scientific and technical activities
14. กิจกรรมการบริหารและการบริการสนับสนุน	7.3	-	0.2	2.8	0.9	1.1	0.2	-	1.6	0.5	-	-	-	14. Administrative and support service activities
15. การบริหารราชการ การป้องกันประเทศ การประกันสังคม	69.1	-	3.9	2.6	3.0	5.6	1.3	-	39.7	8.6	4.3	-	-	15. Public administration and defence; compulsory social security
16. การศึกษา	77.8	-	1.1	1.6	1.2	1.1	0.3	-	32.8	2.2	37.7	-	-	16. Education
17. กิจกรรมด้านสุขภาพและนันทนาการ	55.1	-	2.1	2.0	2.3	7.0	1.2	-	15.8	22.6	2.2	-	-	17. Human health and social work activities
18. ศิลปะ ความบันเทิง และนันทนาการ	6.4	-	1.5	2.2	0.7	0.9	-	-	0.9	0.2	0.1	-	-	18. Arts, entertainment and recreation
19. กิจกรรมบริการด้านอื่น ๆ	37.4	0.9	5.9	7.8	7.9	10.0	0.8	-	1.2	3.0	-	-	-	19. Other service activities
20. กิจกรรมการทำงานในครัวเรือนส่วนบุคคล การผลิตสินค้าและบริการที่ขึ้นเองเพื่อใช้ในครัวเรือน	11.4	0.1	5.5	3.7	0.3	1.4	0.1	-	0.1	-	0.3	-	-	20. Activities of households as employers; undifferentiated goods and services-producing activities of households for own use
21. กิจกรรมขององค์กรระหว่างประเทศ	-	-	-	-	-	-	-	-	-	-	-	-	-	21. Activities of extraterritorial organizations and bodies
22. ไม่ทราบ	-	-	-	-	-	-	-	-	-	-	-	-	-	22. Unknown

∕ รวมอาชีพระยะสั้น ∕ Including Short Course Vocational

ตารางที่ 5 จำนวนผู้มีงานทำ จำแนกตามชั้นการศึกษาที่สำคัญ อุตสาหกรรม เพศ และเขตการปกครอง ภาคตะวันออกเฉียงเหนือ (ต่อ)
TABLE 5 EMPLOYED PERSONS BY LEVEL OF EDUCATIONAL ATTAINMENT, INDUSTRY, SEX AND AREA, NORTHEASTERN REGION (Contd.)

อุตสาหกรรม	เมืองเทศบาล NON-MUNICIPAL AREA														INDUSTRY	
	รวม	ไม่มีการศึกษา				มัธยมศึกษาตอนต้น				มัธยมศึกษาตอนปลาย				อื่นๆ		ไม่ทราบ
		None	Less than Elementary	Elementary	Secondary	Lower Secondary	General/Academic	Vocational	Teacher Training	Academic	Academic	Teacher Training	Higher Technical Education			
ยอดรวม	6,694.7	56.6	2,168.1	1,956.9	1,017.0	750.3	108.5	0.4	295.1	211.6	127.3	0.9	2.1	TOTAL		
ชาย	3,759.0	25.6	1,189.5	1,124.0	630.1	426.8	65.2	-	129.6	122.9	43.2	0.9	1.2	MALE		
1 เกษตรกรรม การป่าไม้ และการประมง	1,998.0	17.5	812.1	619.0	302.6	170.2	25.7	-	16.0	30.0	4.1	0.9	-	1. Agriculture, forestry and fishing		
2. การทำเหมืองแร่ และเหมืองหิน	4.3	-	1.8	1.4	0.2	1.0	-	-	-	-	-	-	-	2. Mining and quarrying		
3. การผลิต	240.8	0.4	52.4	66.7	59.9	35.0	2.4	-	4.8	17.2	0.8	-	1.2	3. Manufacturing		
4. ไฟฟ้า ก๊าซ ไอน้ำ และระบบปรับอากาศ	10.1	-	0.6	4.6	2.4	1.3	-	-	1.0	-	0.2	-	-	4. Electricity, gas, steam and air conditioning supply		
5. การจัดการน้ำ การจัดการและกำจัดน้ำเสีย ของเสีย และสิ่งปฏิกูล	7.1	-	0.4	2.2	0.2	2.0	0.2	-	0.2	1.9	-	-	-	5. Water supply; sewerage, waste management and remediation activities		
6. การก่อสร้าง	509.8	6.3	142.6	204.7	87.3	52.9	1.4	-	6.3	7.5	0.8	-	-	6. Construction		
7. การขายส่ง และการขายปลีก การซ่อมยานยนต์	408.3	1.3	86.5	116.1	93.5	49.5	13.8	-	20.5	22.2	5.0	-	-	7. Wholesale and retail trade; repair of motor vehicles and motorcycles		
8. การขนส่ง และสถานที่เก็บสินค้า	78.4	-	21.2	19.2	13.2	16.0	3.9	-	1.1	2.0	1.9	-	-	8. Transportation and storage		
9. ที่พักแรมและบริการด้านอาหาร	83.1	-	19.9	21.5	14.9	12.7	1.4	-	3.4	8.9	0.5	-	-	9. Accommodation and food service activities		
10. ซ่อมแซมยานยนต์และเครื่องจักร	2.8	-	-	-	0.3	1.0	0.3	-	-	1.3	-	-	-	10. Information and communication		
11. กิจกรรมทางการเงินและการประกันภัย	15.3	-	2.1	-	1.9	4.2	0.4	-	5.1	1.7	-	-	-	11. Financial and insurance activities		
12. กิจกรรมอสังหาริมทรัพย์	2.8	-	-	2.3	-	0.5	-	-	-	-	-	-	-	12. Real estate activities		
13. กิจกรรมทางวิชาชีพ วิทยาศาสตร์ และเทคนิค	9.2	-	2.1	1.9	0.8	1.2	0.2	-	1.4	1.2	0.3	-	-	13. Professional, scientific and technical activities		
14. กิจกรรมการบริหารและการบริการสนับสนุน	8.7	-	0.4	3.0	2.0	2.5	-	-	0.2	0.6	-	-	-	14. Administrative and support service activities		
15. การบริหารราชการ การป้องกันประเทศ การประกันสังคม	209.2	-	24.2	30.5	25.3	53.6	8.8	-	43.5	19.5	3.9	-	-	15. Public administration and defence; compulsory social security		
16. การศึกษา	72.6	-	3.8	4.3	7.9	5.2	1.0	-	22.2	3.4	24.9	-	-	16. Education		
17. กิจกรรมด้านสุขภาพและงานสังคมสงเคราะห์	20.3	-	1.3	1.7	2.9	6.6	0.6	-	2.1	4.5	0.7	-	-	17. Human health and social work activities		
18. ศิลปะ ความบันเทิง และนันทนาการ	30.5	-	5.6	10.9	5.5	5.6	2.1	-	0.5	0.4	-	-	-	18. Arts, entertainment and recreation		
19. กิจกรรมบริการด้านอื่น ๆ	43.3	-	10.7	12.2	9.5	5.9	2.4	-	1.7	0.8	0.2	-	-	19. Other service activities		
20. กิจกรรมการทำงานในครัวเรือนส่วนบุคคล การผลิตสินค้าและบริการที่ทำขึ้นเองเพื่อใช้ในครัวเรือน	4.5	-	1.8	2.1	-	-	0.7	-	-	-	-	-	-	20. Activities of households as employers; undifferentiated goods and services-producing activities of households for own use		
21. กิจกรรมขององค์กรระหว่างประเทศ	-	-	-	-	-	-	-	-	-	-	-	-	-	21. Activities of extraterritorial organizations and bodies		
22. ไม่ทราบ	-	-	-	-	-	-	-	-	-	-	-	-	-	22. Unknown		

1/ รวมอาชีพระยะสั้น 1/ Including Short Course Vocational

ตารางที่ 5 จำนวนผู้จ้างงานทำ จำนวนตามขั้นการศึกษาที่สำเร็จ อุตสาหกรรม เพศ และเขตการปกครอง ภาคตะวันออกเฉียงเหนือ (ต่อ)

TABLE 5 EMPLOYED PERSONS BY LEVEL OF EDUCATIONAL ATTAINMENT, INDUSTRY, SEX AND AREA, NORTHEASTERN REGION (Contd.)

ไตรมาสที่ 1/2558 : Quarter 1/2015

หน่วยเป็นหมื่น : In Thousands

อุตสาหกรรม	รวม	ไม่มีการศึกษา	ต่ำกว่าประถมศึกษา	ประถมศึกษา	มัธยมศึกษาตอนต้น	มัธยมศึกษาตอนต้น	ระดับมัธยมศึกษาตอนปลาย				อุดมศึกษา			อื่นๆ	ไม่ทราบ	INDUSTRY	
							None	Elementary	Secondary	Upper Secondary Level		Higher Level					
										General/Academic	Vocational	Teacher Training	Academic				Education
หญิง	2,935.7	31.1	978.6	832.9	386.9	323.5	43.3	0.4	165.5	88.7	84.2	-	0.9	FEMALE			
1.เกษตรกรรม การป่าไม้ และการประมง	1,512.3	26.7	653.5	509.8	175.5	109.5	11.3	-	9.1	15.5	0.9	-	0.6	1. Agriculture, forestry and fishing			
2.การทำเหมืองแร่และเหมืองหิน	1.6	-	0.9	0.4	-	0.4	-	-	-	-	-	-	-	2. Mining and quarrying			
3. การผลิต	352.5	2.0	104.6	100.1	72.0	46.6	10.7	-	11.5	5.0	-	-	-	3. Manufacturing			
4. ไฟฟ้า ก๊าซ ไอน้ำและระบบปรับอากาศ	0.5	-	-	-	-	0.5	-	-	-	-	-	-	-	4. Electricity, gas, steam and air conditioning supply			
5. การจัดการน้ำ การจัดการและการบำบัดน้ำเสีย ของเสีย และสิ่งปฏิกูล	3.1	-	0.6	0.7	0.8	0.3	-	-	0.5	0.3	-	-	-	5. Water supply; sewerage, waste management and remediation activities			
6. การก่อสร้าง	78.9	0.4	24.5	35.4	10.4	6.5	-	-	0.9	0.6	-	-	0.3	6. Construction			
7. การขนส่ง และการขายปลีก การซ่อมยานยนต์	428.3	1.3	123.0	98.0	64.7	72.6	9.4	0.4	30.9	23.0	5.2	-	-	7. Wholesale and retail trade; repair of motor vehicles and motorcycles			
8. การขนส่ง และสถานที่เก็บสินค้า	5.9	-	-	1.3	0.5	1.5	-	-	1.9	0.9	-	-	-	8. Transportation and storage			
9. ที่พักแรมและบริการด้านอาหาร	179.2	0.6	43.6	48.4	30.2	37.7	3.5	-	5.9	8.7	0.7	-	-	9. Accommodation and food service activities			
10. ข้อมูลข่าวสารและการสื่อสาร	6.7	-	0.5	-	2.0	-	-	-	2.2	1.5	0.4	-	-	10. Information and communication			
11. กิจกรรมทางการเงินและการประกันภัย	24.1	-	0.4	0.8	1.7	0.6	1.4	-	12.6	6.7	-	-	-	11. Financial and insurance activities			
12. กิจกรรมอสังหาริมทรัพย์	0.8	-	-	-	-	-	-	-	-	-	0.8	-	-	12. Real estate activities			
13. กิจกรรมทางวิชาชีพ วิทยาศาสตร์ และเทคนิค	8.3	-	0.5	-	2.7	0.8	-	-	2.5	1.0	0.7	-	-	13. Professional, scientific and technical activities			
14. กิจกรรมการบริหารและการบริการสนับสนุน	4.1	-	0.2	1.2	1.0	1.0	-	-	0.7	0.1	-	-	-	14. Administrative and support service activities			
15. การบริหารราชการ การป้องกันประเทศ การประกันสังคม	80.0	-	2.7	2.7	5.3	12.6	2.1	-	41.6	7.0	6.1	-	-	15. Public administration and defence; compulsory social security			
16. การศึกษา	110.5	-	3.2	4.0	1.8	3.3	0.2	-	35.0	2.1	60.8	-	-	16. Education			
17. กิจกรรมด้านสุขภาพและงานสังคมสงเคราะห์	57.4	-	3.5	4.0	1.5	10.9	3.6	-	9.4	15.8	8.7	-	-	17. Human health and social work activities			
18. ศิลปะ ความบันเทิง และนันทนาการ	25.3	-	5.4	7.4	4.5	8.0	-	-	-	-	-	-	-	18. Arts, entertainment and recreation			
19. กิจกรรมบริการด้านอื่น ๆ	40.9	-	7.4	11.9	8.6	10.8	1.0	-	0.8	0.6	-	-	-	19. Other service activities			
20. กิจกรรมการจ้างงานในครัวเรือนส่วนบุคคล การผลิตสินค้าและบริการที่ขึ้นเองเพื่อใช้ในครัวเรือน	14.8	-	3.9	6.9	4.0	-	-	-	-	-	-	-	-	20. Activities of households as employers; undifferentiated goods and services-producing activities of households for own use			
21. กิจกรรมขององค์กรระหว่างประเทศ	-	-	-	-	-	-	-	-	-	-	-	-	-	21. Activities of extraterritorial organizations and bodies			
22. ไม่ทราบ	0.4	-	0.4	-	-	-	-	-	-	-	-	-	-	22. Unknown			

∕ รวมอาชีพระยะสั้น ∕ Including Short Course Vocational

ตารางที่ 6 จำนวนผู้มีงานทำ จำแนกตามสถานภาพทำงาน อาชีพ ภาคตะวันออกเฉียงเหนือ

TABLE 6 EMPLOYED PERSONS BY WORK STATUS, OCCUPATION, NORTHEASTERN REGION

ไตรมาสที่ 1/2558 : Quarter 1/2015

หน่วยเป็นพัน : In Thousands

อาชีพ	สถานภาพการทำงาน Work Status							การรวมกลุ่ม Members of Producers' Cooperatives	OCCUPATION
	นายจ้าง Employer	ลูกจ้างรัฐบาล Government Employee	ลูกจ้างเอกชน Private Employee	ทำงานส่วนตัว Own Account Worker	ช่วยธุรกิจ ครอบครัว Unpaid Family Worker	รวม	การรวมกลุ่ม Members of Producers' Cooperatives		
ยอดรวม	9,411.3	991.2	2,367.8	3,877.1	1,960.0	55.5	55.5	TOTAL	
1. ผู้จัดการ ข้าราชการระดับอาวุโส และผู้บัญชาการตำรวจ	315.5	180.8	23.0	31.6	8.0	2.5	2.5	1. managers, senior officials and Legislators	
2. ผู้ประกอบวิชาชีพด้านต่างๆ	394.5	331.9	41.7	10.3	5.8	-	-	2. Professionals	
3. เจ้าหน้าที่เทคนิคและผู้ประกอบวิชาชีพ ที่เกี่ยวข้องกับด้านต่างๆ	219.2	94.9	86.3	24.8	7.1	-	-	3. Technicians and associate professionals	
4. เสมียน	212.8	0.3	82.0	3.9	4.3	-	-	4. Clerks	
5. พนักงานบริการและผู้จำหน่ายสินค้า	1,653.1	28.3	307.0	774.3	388.0	5.7	5.7	5. Service workers and sell goods	
6. ผู้ปฏิบัติงานที่มีฝีมือในด้านการเกษตร ป่าไม้ และประมง	3,805.4	17.7	72.0	2,369.1	1,335.9	1.7	1.7	6. Skilled agricultural forest and fishery workers	
7. ช่างฝีมือ และผู้ปฏิบัติงานที่เกี่ยวข้อง	1,130.1	28.1	579.5	369.0	94.7	31.6	31.6	7. Craft and associate professionals	
8. ผู้ควบคุมเครื่องจักรโรงงานและเครื่องจักร และผู้ปฏิบัติงานด้านการประกอบ	505.4	3.6	305.0	142.4	22.7	1.2	1.2	8. Plant and machine controllers and assemblers	
9. ผู้ประกอบอาชีพงานพื้นฐาน	1,175.1	1.2	871.4	151.6	93.5	12.8	12.8	9. Elementary occupations	
10. คนงานซึ่งมิได้จำแนกไว้ในหมวดอื่น	0.4	-	-	0.4	-	-	-	10. Workers not classifiable by occupation	

ตารางที่ 6 จำนวนผู้มีงานทำ จำแนกตามสถานภาพทำงาน อาชีพ และเพศ ภาคตะวันออกเฉียงเหนือ
TABLE 6 EMPLOYED PERSONS BY WORK STATUS, OCCUPATION AND SEX , NORTHEASTERN REGION

ไตรมาสที่ 1/2558 : Quarter 1/2015

หน่วยเป็นพัน : in Thousands

อาชีพ	สถานภาพการทำงาน Work Status										OCCUPATION
	รวม	นายจ้าง	ลูกจ้างรัฐบาล	ลูกจ้างเอกชน	Private Employee	Own Account Worker	Unpaid Family Worker	ช่วยธุรกิจครอบครัว	การรวมกลุ่ม Producers' Cooperatives	MALE	
ชาย	5,242.2	1,291.1	555.7	1,444.6	2,376.2	693.9	42.8				
1. ผู้จัดการ ข้าราชการระดับอาวุโส และผู้บริหารระดับกลาง	247.8	59.6	149.4	12.3	21.8	2.3	2.4				1. managers, senior officials and Legislators
2. ผู้ประกอบวิชาชีพด้านต่างๆ	136.2	3.0	112.5	13.6	7.0	0.2	-				2. Professionals
3. เจ้าหน้าที่เทคนิคและผู้ประกอบวิชาชีพที่เกี่ยวข้องกับด้านต่างๆ	108.4	5.5	56.6	27.0	17.5	1.9	-				3. Technicians and associate professionals
4. เสมียน	73.6	-	43.8	26.9	2.3	0.6	-				4. Clerks
5. พนักงานบริการและเจ้าหน้าที่หน้าสินค้า	659.8	19.1	107.0	108.4	289.5	134.6	1.2				5. Service workers and sell goods
6. ผู้ปฏิบัติงานที่มีฝีมือในด้านการเกษตร ป่าไม้ และประมง	2,156.1	11.0	6.8	44.8	1,626.9	466.0	0.7				6. Skilled agricultural forest and fishery workers
7. ช่างฝีมือ และผู้ปฏิบัติงานที่เกี่ยวข้อง	816.4	26.5	26.8	486.3	205.3	43.7	27.8				7. Craft and associate professionals
8. ผู้ควบคุมเครื่องจักรโรงงานและเครื่องจักร และผู้ปฏิบัติงานด้านการประกอบ	353.5	3.6	29.8	198.4	110.5	10.3	0.9				8. Plant and machine controlors and assemblers
9. ผู้ประกอบอาชีพพื้นฐาน	690.4	0.7	23.1	527.2	95.4	34.4	9.7				9. Elementary occupations
10. คนงานซึ่งไม่ได้จำแนกไว้ในหมวดอื่น	-	-	-	-	-	-	-				10. Workers not classifiable by occupation
หญิง	4,169.1	30.6	435.5	923.2	1,500.9	1,266.2	12.7				TOTAL
1. ผู้จัดการ ข้าราชการระดับอาวุโส และผู้บริหารระดับกลาง	67.7	10.0	31.4	10.7	9.8	5.7	0.1				1. managers, senior officials and Legislators
2. ผู้ประกอบวิชาชีพด้านต่างๆ	258.3	1.8	219.5	28.1	3.3	5.6	-				2. Professionals
3. เจ้าหน้าที่เทคนิคและผู้ประกอบวิชาชีพที่เกี่ยวข้องกับด้านต่างๆ	110.8	0.6	38.4	59.3	7.3	5.3	-				3. Technicians and associate professionals
4. เสมียน	139.1	0.3	78.5	55.1	1.6	3.7	-				4. Clerks
5. พนักงานบริการและเจ้าหน้าที่หน้าสินค้า	993.3	9.2	42.9	198.6	484.7	253.5	4.4				5. Service workers and sell goods
6. ผู้ปฏิบัติงานที่มีฝีมือในด้านการเกษตร ป่าไม้ และประมง	1,649.3	6.7	2.3	27.3	742.2	869.9	0.9				6. Skilled agricultural forest and fishery workers
7. ช่างฝีมือ และผู้ปฏิบัติงานที่เกี่ยวข้อง	313.6	1.6	0.5	93.2	163.7	51.0	3.8				7. Craft and associate professionals
8. ผู้ควบคุมเครื่องจักรโรงงานและเครื่องจักร และผู้ปฏิบัติงานด้านการประกอบ	152.0	-	0.6	106.6	31.9	12.5	0.3				8. Plant and machine controlors and assemblers
9. ผู้ประกอบอาชีพพื้นฐาน	484.7	0.5	21.4	344.3	56.2	59.2	3.2				9. Elementary occupations
10. คนงานซึ่งไม่ได้จำแนกไว้ในหมวดอื่น	0.4	-	-	-	0.4	-	-				10. Workers not classifiable by occupation

ตารางที่ 6 จำนวนผู้มีงานทำ จำแนกตามสถานภาพทำงาน อาชีพ เพศ และเขตการปกครอง ภาคตะวันออกเฉียงเหนือ (ต่อ)
TABLE 6 EMPLOYED PERSONS BY WORK STATUS, OCCUPATION, SEX AND AREA, NORTHEASTERN REGION (Contd.)

อาชีพ	ในเขตเทศบาล MUNICIPAL AREA							รวม	การรวมกลุ่ม Members of Producers' Cooperatives	OCCUPATION
	สถานภาพการทำงาน Work Status									
	นายจ้าง Employer	ลูกจ้างรัฐบาล Government Employee	ลูกจ้างเอกชน Private Employee	ทำงานส่วนตัว Own Account Worker	ช่วยธุรกิจ ครอบครัว Unpaid Family Worker					
ยอดรวม	2,716.6	417.9	663.4	1,037.3	515.0	12.8	TOTAL			
ชาย	1,483.3	221.9	395.1	616.0	185.4	10.1	MALE			
1. ผู้จัดการ ข้าราชการระดับอาวุโส และผู้บัญชาการกองทัพอากาศ	83.1	39.5	7.5	7.6	1.0	0.3	1. managers, senior officials and Legislators			
2. ผู้ประกอบวิชาชีพด้านต่างๆ	75.3	59.6	8.8	4.8	0.2	-	2. Professionals			
3. เจ้าหน้าที่เทคนิคและผู้ประกอบวิชาชีพ ที่เกี่ยวข้องกับด้านต่างๆ	50.4	29.9	12.1	6.3	1.3	-	3. Technicians and associate professionals			
4. เสมียน	28.9	14.7	12.4	1.2	0.6	-	4. Clerks			
5. พนักงานบริการและผู้จำหน่ายสินค้า	294.0	39.8	43.8	135.9	66.6	-	5. Service workers and sell goods			
6. ผู้ปฏิบัติงานที่มีฝีมือในด้านการเกษตร ป่าไม้ และประมง	437.3	3.4	13.9	334.2	82.8	0.7	6. Skilled agricultural forest and fishery workers			
7. ช่างฝีมือ และผู้ปฏิบัติงานที่เกี่ยวข้อง	249.2	9.7	130.3	68.1	20.8	7.5	7. Craft and associate professionals			
8. ผู้ควบคุมเครื่องจักรโรงงานและเครื่องจักร และผู้ปฏิบัติงานด้านการประกอบ	107.0	13.5	58.4	30.9	1.8	0.3	8. Plant and machine controllers and assemblers			
9. ผู้ประกอบอาชีพงานพื้นฐาน	158.0	11.8	107.9	26.8	10.4	1.2	9. Elementary occupations			
10. คนงานซึ่งมิได้จำแนกไว้ในหมวดอื่น	-	-	-	-	-	-	10. Workers not classifiable by occupation			

ไตรมาสที่ 1/2558 : Quarter 1/2015

หน่วยเป็นพัน : In Thousands

ตารางที่ 6 จำนวนผู้ปฏิบัติงาน จำแนกตามสถานภาพทำงาน อาชีพ เพศ และเขตการปกครอง ภาคตะวันออกเฉียงเหนือ (ต่อ)
 TABLE 6 EMPLOYED PERSONS BY WORK STATUS, OCCUPATION, SEX AND AREA, NORTHEASTERN REGION (Contd.)

หน่วยเป็นพัน : In Thousands

ไตรมาสที่ 1/2558 : Quarter 1/2015

อาชีพ	ในเขตเทศบาล MUNICIPAL AREA							TOTAL	OCCUPATION
	รวม	นายจ้าง	ลูกจ้างรัฐบาล	ลูกจ้างเอกชน	ทำงานส่วนตัว	ช่วยธุรกิจครอบครัว	การรวมกลุ่ม		
	Total	Employer	Government Employee	Private Employee	Own Account Worker	Unpaid Family Worker	Members of Producers' Cooperatives		
หญิง	1,233.3	15.5	196.0	268.3	421.3	329.6	2.7	TOTAL	
1. ผู้จัดการ ข้าราชการระดับอาวุโส และผู้บริหารอาวุโส	30.8	6.2	11.1	4.2	4.8	4.4	0.1	1. managers, senior officials and Legislators	
2. ผู้ประกอบวิชาชีพด้านต่างๆ	120.4	1.2	104.9	12.1	2.0	0.2	-	2. Professionals	
3. เจ้าหน้าที่เทคนิคและผู้ประกอบวิชาชีพที่เกี่ยวข้องกับด้านต่างๆ	49.9	-	20.5	21.6	3.7	4.1	-	3. Technicians and associate professionals	
4. เสมียน	58.6	0.3	33.8	21.6	1.0	1.9	-	4. Clerks	
5. พนักงานบริการและผู้จำหน่ายสินค้า	417.8	5.8	13.6	79.5	204.2	114.7	0.1	5. Service workers and sell goods workers	
6. ผู้ปฏิบัติงานที่มีฝีมือในด้านการเกษตร ป่าไม้ และประมง	314.4	0.7	0.6	6.9	131.1	174.6	0.5	6. Skilled agricultural forest and fishery workers	
7. ช่างฝีมือ และผู้ปฏิบัติงานที่เกี่ยวข้อง	80.0	0.8	0.2	18.7	43.5	15.7	1.1	7. Craft and associate professionals	
8. ผู้ควบคุมเครื่องจักรโรงงานและเครื่องจักร และผู้ปฏิบัติงานด้านการประกอบ	43.4	-	0.6	30.7	9.8	2.2	-	8. Plant and machine controllers and assemblers	
9. ผู้ประกอบอาชีพงานพื้นฐาน	118.2	0.5	10.7	73.0	21.3	11.8	0.9	9. Elementary occupations	
10. คนงานซึ่งมิได้จำแนกไว้ในหมวดอื่น	-	-	-	-	-	-	-	10. Workers not classifiable by occupation	

ตารางที่ 6 จำนวนผู้มีงานทำ จำแนกตามสถานภาพทำงาน อาชีพ เพศ และเขตการปกครอง ภาคตะวันออกเฉียงเหนือ (ต่อ)
TABLE 6 EMPLOYED PERSONS BY WORK STATUS, OCCUPATION, SEX AND AREA, NORTHEASTERN REGION (Contd.)

ไตรมาสที่ 1/2558 : Quarter 1/2015

นอกเขตเทศบาล NON-MUNICIPAL AREA

หน่วยเป็นพัน : In Thousands

อาชีพ	สถานภาพการทำงาน Work Status						การรวมกลุ่ม Members of Producers' Cooperatives	OCCUPATION
	รวม	นายจ้าง Employer	ลูกจ้างรัฐบาล Government Employee	ลูกจ้างเอกชน Private Employee	ทำงานส่วนตัว Own Account Worker	ช่วยธุรกิจ ครอบครัว Unpaid Family Worker		
ยอดรวม	6,694.7	89.5	573.3	1,704.4	2,839.8	1,445.0	42.7	TOTAL
ชาย	3,759.0	74.3	333.8	1,049.5	1,760.2	508.5	32.7	MALE
1. ผู้จัดการ ข้าราชการระดับอาวุโส และผู้บังคับบัญชา	164.7	32.5	109.9	4.8	14.2	1.3	2.1	1. managers, senior officials and Legislators
2. ผู้ประกอบวิชาชีพด้านต่างๆ	61.0	1.1	52.9	4.8	2.2	-	-	2. Professionals
3. เจ้าหน้าที่เทคนิคและผู้ประกอบวิชาชีพ ที่เกี่ยวข้องกับด้านต่างๆ	58.0	4.6	26.7	14.9	11.2	0.6	-	3. Technicians and associate professionals
4. เสมียน	44.7	-	29.1	14.5	1.1	-	-	4. Clerks
5. พนักงานบริการและผู้จำหน่ายสินค้า	365.8	11.2	67.2	64.6	153.6	68.0	1.2	5. Service workers and sell goods
6. ผู้ปฏิบัติงานที่มีฝีมือในด้านการเกษตร ป่าไม้ และประมง	1,718.8	8.8	3.4	30.9	1,292.7	383.2	-	6. Skilled agricultural forest and fishery workers
7. ช่างฝีมือ และผู้ปฏิบัติงานที่เกี่ยวข้อง	567.2	13.8	17.1	355.9	137.2	23.0	20.3	7. Craft and associate professionals
8. ผู้ควบคุมเครื่องจักรโรงงานและเครื่องจักร และผู้ปฏิบัติงานด้านการประกอบ	246.5	1.6	16.3	139.9	79.6	8.5	0.6	8. Plant and machine controllers and assemblers
9. ผู้ประกอบอาชีพงานพื้นฐาน	532.4	0.7	11.3	419.2	68.6	24.0	8.5	9. Elementary occupations
10. คนงานซึ่งมิได้จำแนกไว้ในหมวดอื่น	-	-	-	-	-	-	-	10. Workers not classifiable by occupation

ตารางที่ 6 จำนวนผู้จ้างงานทำ จำแนกตามสถานภาพทำงาน อาชีพ เพศ และเขตการปกครอง ภาคตะวันออกเฉียงเหนือ (ต่อ)
TABLE 6 EMPLOYED PERSONS BY WORK STATUS, OCCUPATION, SEX AND AREA, NORTHEASTERN REGION (Contd.)

ไตรมาสที่ 1/2558 : Quarter 1/2015

นอกเขตเทศบาล NON-MUNICIPAL AREA

หน่วยเป็นพัน : In Thousands

อาชีพ	สถานภาพการทำงาน Work Status							การรวมกลุ่ม Members of Producers' Cooperatives	OCCUPATION
	รวม	นายจ้าง Employer	ลูกจ้างรัฐบาล Government Employee	ลูกจ้างเอกชน Private Employee	ทำงานส่วนตัว Own Account Worker	ช่วยธุรกิจ ครอบครัว Unpaid Family Worker			
Total	Employer	Government Employee	Private Employee	Own Account Worker	Unpaid Family Worker	Cooperatives	TOTAL		
หญิง	2,935.7	15.2	239.5	654.9	1,079.6	936.6	10.0		
1. ผู้จัดการ ข้าราชการระดับอาวุโส และผู้บัญญัติกฎหมาย	36.9	3.8	20.4	6.5	5.0	1.3	-	1. managers, senior officials and Legislators	
2. ผู้ประกอบวิชาชีพด้านต่างๆ	137.8	0.6	114.6	16.1	1.3	5.4	-	2. Professionals	
3. เจ้าหน้าที่เทคนิคและผู้ประกอบวิชาชีพ ที่เกี่ยวข้องกับด้านต่างๆ	60.9	0.6	17.9	37.7	3.6	1.2	-	3. Technicians and associate professionals	
4. เสมียน	80.6	-	44.7	33.5	0.6	1.8	-	4. Clerks	
5. พนักงานบริการและผู้จำหน่ายสินค้า	575.5	3.4	29.3	119.1	280.6	138.8	4.4	5. Service workers and sell goods	
6. ผู้ปฏิบัติงานที่มีฝีมือในด้านการเกษตร ป่าไม้ และประมง	1,334.9	6.0	1.6	20.4	611.1	695.3	0.4	6. Skilled agricultural forest and fishery workers	
7. ช่างฝีมือ และผู้ปฏิบัติงานที่เกี่ยวข้อง	233.7	0.9	0.3	74.5	120.2	35.2	2.7	7. Craft and associate professionals	
8. ผู้ควบคุมเครื่องจักรโรงงานและเครื่องจักร และผู้ปฏิบัติงานด้านการประกอบ	108.6	-	-	75.9	22.1	10.3	0.3	8. Plant and machine controllers and assemblers	
9. ผู้ประกอบอาชีพงานพื้นฐาน	366.5	-	10.7	271.2	34.9	47.4	2.2	9. Elementary occupations	
10. คนงานซึ่งมิได้จำแนกไว้ในหมวดอื่น	0.4	-	-	-	0.4	-	-	10. Workers not classifiable by occupation	

ตารางที่ 7 จำนวนผู้มีงานทำ จำแนกตามสถานภาพการทำงาน อุตสาหกรรม ภาคตะวันออกเฉียงเหนือ

TABLE 7 EMPLOYED PERSONS BY WORK STATUS, INDUSTRY, NORTHEASTERN REGION

ไตรมาสที่ 1/2558 : Quarter 1/2015

หน่วยเป็นพัน : In Thousands

อุตสาหกรรม	สถานภาพการทำงาน Work Status							INDUSTRY
	รวม	นายจ้าง	ลูกจ้างรัฐบาล	ลูกจ้างเอกชน	ทำงานส่วนตัว	ช่วยธุรกิจครอบครัว	การรวมกลุ่ม	
	Total	Employer	Government Employee	Private Employee	Own Account Worker	Unpaid Family Worker	Members of Producers' Cooperatives	
ยอดรวม	9,411.3	159.7	991.2	2,367.8	3,877.1	1,960.0	55.5	TOTAL
1. เกษตรกรรม การป่าไม้ และการประมง	4,344.9	17.8	0.8	550.8	2,429.4	1,343.8	2.5	1. Agriculture, forestry and fishing
2. การทำเหมืองแร่ และเหมืองหิน	15.8	0.4	0.1	8.3	3.7	3.4	-	2. Mining and quarrying
3. การผลิต	849.3	12.6	0.1	437.6	305.3	87.8	6.0	3. Manufacturing
4. ไฟฟ้า ก๊าซ ไอน้ำและระบบปรับอากาศ	17.0	-	16.5	0.5	-	-	-	4. Electricity, gas, steam and air conditioning supply
5. การจัดหา น้ำ การจัดการและการบำบัดน้ำเสีย ของเสีย และสิ่งปฏิกูล	16.9	0.4	9.8	3.0	1.3	1.6	0.7	5. Water supply; sewerage, waste management and remediation activities
6. การก่อสร้าง	774.0	60.7	1.5	592.6	54.4	27.1	37.8	6. Construction
7. การขายส่ง และการขายปลีก การซ่อมยานยนต์	1,412.5	40.8	0.7	404.2	612.9	348.2	5.7	7. Wholesale and retail trade; repair of motor vehicles and motorcycles
8. การขนส่ง และสถานที่เก็บสินค้า	128.1	1.1	12.0	47.2	65.0	2.8	0.1	8. Transportation and storage
9. ที่พักแรมและบริการด้านอาหาร	483.6	11.6	0.3	106.6	248.4	116.8	-	9. Accommodation and food service activities
10. ข้อมูลข่าวสารและการสื่อสาร	20.7	0.5	4.5	8.1	7.0	0.5	-	10. Information and communication
11. กิจกรรมทางการเงินและการประกันภัย	71.6	0.1	21.9	46.1	2.5	0.3	0.8	11. Financial and insurance activities
12. กิจกรรมอสังหาริมทรัพย์	10.6	0.8	-	3.4	5.2	1.3	-	12. Real estate activities
13. กิจกรรมทางวิชาชีพ วิทยาศาสตร์ และเทคนิค	32.2	3.8	9.8	12.6	4.9	1.1	-	13. Professional, scientific and technical activities
14. กิจกรรมการบริหารและการบริการสนับสนุน	25.3	1.1	0.5	16.6	5.7	1.4	-	14. Administrative and support service activities
15. การบริหารราชการ การป้องกันประเทศ การประกันสังคม	489.8	-	489.8	-	-	-	-	15. Public administration and defence; compulsory social security
16. การศึกษา	311.7	1.1	282.5	25.2	2.3	0.6	-	16. Education
17. กิจกรรมด้านสุขภาพและงานสังคมสงเคราะห์	155.9	1.1	136.6	13.0	5.0	0.2	-	17. Human health and social work activities
18. ศิลปะ ความบันเทิง และนันทนาการ	70.6	3.7	4.0	9.8	35.7	17.5	-	18. Arts, entertainment and recreation
19. กิจกรรมบริการด้านอื่น ๆ	148.4	2.1	-	50.1	88.2	6.0	2.0	19. Other service activities
20. กิจกรรมการทำงานในครัวเรือนส่วนบุคคล การผลิตสินค้าและบริการที่ขึ้นเองเพื่อใช้ในครัวเรือน	32.2	-	-	32.2	-	-	-	20. Activities of households as employers; undifferentiated goods and services-producing activities of households for own use
21. กิจกรรมขององค์การระหว่างประเทศ	-	-	-	-	-	-	-	21. Activities of extraterritorial organizations and bodies
22. ไม่ทราบ	0.4	-	-	-	0.4	-	-	22. Unknown

ตารางที่ 7 จำนวนผู้จ้างงาน จำแนกตามสถานภาพทำงาน อุตสาหกรรม และเพศ ภาคตะวันออกเฉียงเหนือ
TABLE 7 EMPLOYED PERSONS BY WORK STATUS, INDUSTRY AND SEX, NORTHEASTERN REGION

อุตสาหกรรม Industry	สถานภาพทำงาน Work Status						รวม Total	INDUSTRY
	นายจ้าง Employer	ลูกจ้างรัฐบาล Government Employee	ลูกจ้างเอกชน Private Employee	ทำงานส่วนตัว Own Account Worker	ช่วยธุรกิจ ครอบครัว Unpaid Family Worker	การรวมกลุ่ม Producers' Cooperatives		
								MALE
ชาย	129.1	555.7	1,444.6	2,376.2	693.9	428		
1 เกษตรกรรม การป่าไม้ และการประมง	11.1	0.3	325.2	1,675.8	472.7	1.5	1. Agriculture, forestry and fishing	
2. การทำเหมืองแร่ และเหมืองหิน	0.4	0.1	6.1	3.0	1.3	-	2. Mining and quarrying	
3. การผลิต	10.0	0.1	202.5	113.9	31.0	1.9	3. Manufacturing	
4. ไฟฟ้า ก๊าซ ไอน้ำ และระบบปรับอากาศ	-	15.2	0.5	-	-	-	4. Electricity, gas, steam and air conditioning supply	
5. การจัดหา การจัดการและการบำบัดเสีย ของเสีย และสิ่งปฏิกูล	0.3	6.9	2.2	1.2	0.2	0.7	5. Water supply; sewerage, waste management and remediation activities	
6. การก่อสร้าง	58.6	1.5	512.2	54.3	12.6	34.8	6. Construction	
7. การขายส่ง และการขายปลีก การซ่อมยานยนต์	32.3	0.6	239.9	303.7	122.2	1.2	7. Wholesale and retail trade; repair of motor vehicles and motorcycles	
8. การขนส่ง และสถานที่เก็บสินค้า	1.0	11.6	40.9	63.7	1.8	0.1	8. Transportation and storage	
9. ที่พักแรมและบริการด้านอาหาร	5.1	-	30.0	86.5	44.3	-	9. Accommodation and food service activities	
10. ข้อมูลข่าวสารและการสื่อสาร	0.4	3.3	2.7	2.2	0.5	-	10. Information and communication	
11. กิจกรรมทางการเงินและการประกันภัย	0.1	10.8	15.5	2.2	-	0.8	11. Financial and insurance activities	
12. กิจกรรมอสังหาริมทรัพย์	0.7	-	3.3	2.3	-	-	12. Real estate activities	
13. กิจกรรมทางวิชาชีพ วิทยาศาสตร์ และเทคนิค	18.4	5.3	6.1	4.3	0.1	-	13. Professional, scientific and technical activities	
14. กิจกรรมการบริหารและการบริการสนับสนุน	1.1	-	8.4	4.1	0.3	-	14. Administrative and support service activities	
15. การบริหารราชการ การป้องกันประเทศ การประชาสัมพันธ์	-	340.7	-	-	-	-	15. Public administration and defence; compulsory social security	
16. การศึกษา	0.6	116.8	5.0	1.0	-	-	16. Education	
17. กิจกรรมด้านสุขภาพและงานสังคมสงเคราะห์	0.8	40.6	1.7	0.2	-	-	17. Human health and social work activities	
18. ศิลปะ ความบันเทิง และนันทนาการ	3.1	2.3	5.7	22.2	5.7	-	18. Arts, entertainment and recreation	
19. กิจกรรมบริการด้านอื่น ๆ	0.9	-	30.8	35.6	1.1	1.7	19. Other service activities	
20. กิจกรรมการจ้างงานในครัวเรือนส่วนบุคคล การผลิตสินค้าและบริการที่ขึ้นเองเพื่อใช้ในครัวเรือน	-	-	6.0	-	-	-	20. Activities of households as employers; undifferentiated goods and services-producing activities of households for own use	
21. กิจกรรมขององค์การระหว่างประเทศ	-	-	-	-	-	-	21. Activities of extraterritorial organizations and bodies	
22. ไม่ทราบ	-	-	-	-	-	-	22. Unknown	
หญิง	30.6	435.5	923.2	1,500.9	1,266.2	127		FEMALE
1 เกษตรกรรม การป่าไม้ และการประมง	6.7	0.5	225.6	753.5	871.1	0.9	1. Agriculture, forestry and fishing	
2. การทำเหมืองแร่ และเหมืองหิน	-	-	2.3	0.7	2.1	-	2. Mining and quarrying	
3. การผลิต	2.6	-	235.0	191.4	56.8	4.1	3. Manufacturing	
4. ไฟฟ้า ก๊าซ ไอน้ำ และระบบปรับอากาศ	-	1.3	-	-	-	-	4. Electricity, gas, steam and air conditioning supply	
5. การจัดหา การจัดการและการบำบัดเสีย ของเสีย และสิ่งปฏิกูล	0.1	2.9	0.9	0.1	1.3	-	5. Water supply; sewerage, waste management and remediation activities	
6. การก่อสร้าง	2.1	-	80.4	0.1	14.5	3.0	6. Construction	
7. การขายส่ง และการขายปลีก การซ่อมยานยนต์	8.5	0.1	164.3	309.2	226.0	4.4	7. Wholesale and retail trade; repair of motor vehicles and motorcycles	
8. การขนส่ง และสถานที่เก็บสินค้า	9.1	0.4	6.4	1.3	1.0	-	8. Transportation and storage	
9. ที่พักแรมและบริการด้านอาหาร	6.6	0.3	76.6	161.9	72.5	-	9. Accommodation and food service activities	
10. ข้อมูลข่าวสารและการสื่อสาร	0.1	1.3	5.4	4.8	0.1	-	10. Information and communication	
11. กิจกรรมทางการเงินและการประกันภัย	-	11.1	30.6	0.3	0.3	-	11. Financial and insurance activities	
12. กิจกรรมอสังหาริมทรัพย์	0.1	-	0.1	2.8	1.3	-	12. Real estate activities	
13. กิจกรรมทางวิชาชีพ วิทยาศาสตร์ และเทคนิค	1.2	4.5	6.4	0.7	0.9	-	13. Professional, scientific and technical activities	
14. กิจกรรมการบริหารและการบริการสนับสนุน	-	0.5	8.1	1.7	1.1	-	14. Administrative and support service activities	
15. การบริหารราชการ การป้องกันประเทศ การประชาสัมพันธ์	-	149.1	-	-	-	-	15. Public administration and defence; compulsory social security	
16. การศึกษา	0.5	165.7	20.3	1.3	0.6	-	16. Education	
17. กิจกรรมด้านสุขภาพและงานสังคมสงเคราะห์	0.3	96.1	11.3	4.7	0.2	-	17. Human health and social work activities	
18. ศิลปะ ความบันเทิง และนันทนาการ	0.6	1.7	4.1	13.5	11.8	-	18. Arts, entertainment and recreation	
19. กิจกรรมบริการด้านอื่น ๆ	1.1	-	19.4	52.6	4.9	0.3	19. Other service activities	
20. กิจกรรมการจ้างงานในครัวเรือนส่วนบุคคล การผลิตสินค้าและบริการที่ขึ้นเองเพื่อใช้ในครัวเรือน	-	-	26.2	-	-	-	20. Activities of households as employers; undifferentiated goods and services-producing activities of households for own use	
21. กิจกรรมขององค์การระหว่างประเทศ	-	-	-	-	-	-	21. Activities of extraterritorial organizations and bodies	
22. ไม่ทราบ	-	-	-	0.4	-	-	22. Unknown	

ตารางที่ 7 จำนวนผู้มีงานทำ จำแนกตามสถานภาพทำงาน อุตสาหกรรม เพศ และเขตการปกครอง ภาคตะวันออกเฉียงเหนือ (ต่อ)
TABLE 7 EMPLOYED PERSONS BY WORK STATUS, INDUSTRY, SEX AND AREA, NORTHEASTERN REGION (Contd.)

หน่วยเป็นพัน : In Thousands

อุตสาหกรรม	ในเขตเทศบาล MUNICIPAL AREA								INDUSTRY
	สถานภาพการทำงาน Work Status								
	นายจ้าง	ลูกจ้างรัฐบาล	ลูกจ้างเอกชน	ทำงานส่วนตัว	ช่วยธุรกิจครอบครัว	การรวมกลุ่ม	Unpaid Family Worker	Members of Producers' Cooperatives	
Total	Employer	Government Employee	Private Employee	Own Account Worker	Worker	Worker	Cooperatives	Cooperatives	
หญิง	1,233.3	15.5	196.0	268.3	421.3	329.6	2.7		FEMALE
1 เกษตรกรรม การป่าไม้ และการประมง	346.0	0.7	0.5	33.4	135.7	175.1	0.5		1. Agriculture, forestry and fishing
2. การทำเหมืองแร่ และเหมืองหิน	3.4	-	-	1.4	0.7	1.3	-		2. Mining and quarrying
3. การผลิต	137.4	1.7	-	63.3	54.1	17.2	1.1		3. Manufacturing
4. ไฟฟ้า ก๊าซ ไอน้ำ และระบบปรับอากาศ	0.8	-	0.8	-	-	-	-		4. Electricity, gas, steam and air conditioning supply
5. การจัดหา น้ำ การจัดการ และการบำบัดน้ำเสีย ของเสีย และสิ่งปฏิกูล	2.2	-	1.3	0.4	-	0.4	-		5. Water supply; sewerage, waste management and remediation activities
6. การก่อสร้าง	21.2	0.7	-	15.5	0.1	4.2	0.7		6. Construction
7. การขายส่ง และการขายปลีก การซ่อมยานยนต์	284.2	5.2	0.1	65.7	124.3	88.8	0.1		7. Wholesale and retail trade; repair of motor vehicles and motorcycles
8. การขนส่ง และสถานที่เก็บสินค้า	3.2	0.1	0.2	2.1	0.4	0.4	-		8. Transportation and storage
9. ที่พักแรมและบริการด้านอาหาร	138.5	4.2	0.3	30.4	67.9	35.8	-		9. Accommodation and food service activities
10. ข้อมูลข่าวสารและการสื่อสาร	5.0	0.1	1.3	2.4	1.2	0.1	-		10. Information and communication
11. กิจกรรมทางการเงินและการประกันภัย	18.1	-	5.1	12.5	0.3	0.3	-		11. Financial and insurance activities
12. กิจกรรมอสังหาริมทรัพย์	3.5	0.1	-	0.1	2.4	0.9	-		12. Real estate activities
13. กิจกรรมทางวิชาชีพ วิทยาศาสตร์ และเทคนิค	5.5	0.7	1.2	2.1	0.7	0.9	-		13. Professional, scientific and technical activities
14. กิจกรรมการบริหารและการบริการสนับสนุน	7.3	-	0.3	5.0	1.7	0.4	-		14. Administrative and support service activities
15. การบริหารราชการ การป้องกันประเทศ การประกันสังคม	69.1	-	69.1	-	-	-	-		15. Public administration and defence; compulsory social security
16. การศึกษา	77.8	0.5	68.1	8.6	0.6	-	-		16. Education
17. กิจกรรมด้านสุขภาพและงานสังคมสงเคราะห์	55.1	0.3	47.7	5.5	1.5	0.2	-		17. Human health and social work activities
18. ศิลปะ ความบันเทิง และนันทนาการ	6.4	0.6	0.1	2.3	2.6	0.7	-		18. Arts, entertainment and recreation
19. กิจกรรมบริการด้านอื่น ๆ	37.4	0.6	-	6.3	27.3	2.9	0.3		19. Other service activities
20. กิจกรรมการจ้างงานในครัวเรือนส่วนบุคคล การผลิตสินค้าและบริการที่ขึ้นเองเพื่อใช้ในครัวเรือน	11.4	-	-	11.4	-	-	-		20. Activities of households as employers; undifferentiated goods and services-producing activities of households for own use
21. กิจกรรมขององค์กรระหว่างประเทศ	-	-	-	-	-	-	-		21. Activities of extraterritorial organizations and bodies
22. ไม่ทราบ	-	-	-	-	-	-	-		22. Unknown

ตารางที่ 7 จำนวนผู้จ้างงานที่ จำแนกตามสถานภาพทำงาน อุตสาหกรรม เพศ และเขตการปกครอง ภาคตะวันออกเฉียงเหนือ (ต่อ)
TABLE 7 EMPLOYED PERSONS BY WORK STATUS, INDUSTRY, SEX AND AREA, NORTHEASTERN REGION (Contd.)

อุตสาหกรรม	สถานภาพการทำงาน Work Status							INDUSTRY
	รวม	นายจ้าง	ลูกจ้างรัฐบาล	ลูกจ้างเอกชน	ทำงานส่วนตัว	ช่วยธุรกิจครอบครัว	การรวมกลุ่ม	
	Total	Employer	Government Employee	Private Employee	Own Account Worker	Unpaid Family Worker	Producers' Cooperatives	
ยอดรวม	6,694.7	89.5	573.3	1,704.4	2,839.8	1,445.0	42.7	TOTAL
ชาย	3,759.0	74.3	333.8	1,049.5	1,760.2	508.5	32.7	MALE
1 เกษตรกรรม การป่าไม้ และการประมง	1,998.0	8.9	-	264.9	1,333.4	390.0	0.8	1. Agriculture, forestry and fishing
2.การทำเหมืองแร่ และเหมืองหิน	4.3	-	-	3.3	1.0	-	-	2. Mining and quarrying
3. การผลิต	240.8	5.7	-	143.4	74.8	15.4	1.4	3. Manufacturing
4. ไฟฟ้า ก๊าซ ไอน้ำและระบบปรับอากาศ	10.1	-	10.1	-	-	-	-	4. Electricity, gas, steam and air conditioning supply
5. การจัดหา น้ำ การจัดการและบำบัดน้ำเสีย ของเสีย และสิ่งปฏิกูล	7.1	0.3	4.1	1.1	0.9	-	0.7	5. Water supply; sewerage, waste management and remediation activities
6. การก่อสร้าง	509.8	37.3	1.1	395.6	41.0	8.7	26.1	6. Construction
7. การขายส่ง และการขายปลีก การซ่อมยานยนต์	408.3	14.8	0.3	150.6	175.4	66.0	1.2	7. Wholesale and retail trade; repair of motor vehicles and motorcycles
8. การขนส่ง และสถานที่เก็บสินค้า	78.4	0.8	8.6	27.4	40.5	1.2	-	8. Transportation and storage
9. ที่พักแรมและบริการด้านอาหาร	83.1	1.5	-	13.8	45.6	22.2	-	9. Accommodation and food service activities
10. ข้อมูลข่าวสารและการสื่อสาร	2.8	0.3	-	1.4	1.0	0.2	-	10. Information and communication
11.กิจกรรมทางการเงินและการประกันภัย	15.3	-	6.6	6.7	1.2	-	0.8	11. Financial and insurance activities
12. กิจกรรมอสังหาริมทรัพย์	2.8	-	-	2.8	-	-	-	12. Real estate activities
13. กิจกรรมทางวิชาชีพ วิทยาศาสตร์ และเทคนิค	9.2	0.5	3.7	3.7	1.3	-	-	13. Professional, scientific and technical activities
14. กิจกรรมการบริหารและการบริการสนับสนุน	8.7	1.0	-	5.3	2.4	-	-	14. Administrative and support service activities
15. การบริหารราชการ การป้องกันประเทศ การประกันสังคม	209.2	-	209.2	-	-	-	-	15. Public administration and defence; compulsory social security
16. การศึกษา	72.6	-	69.1	2.8	0.7	-	-	16. Education
17. กิจกรรมด้านสุขภาพและงานสังคมสงเคราะห์	20.3	0.8	19.5	-	-	-	-	17. Human health and social work activities
18. ศิลปะ ความบันเทิง และนันทนาการ	30.5	2.3	1.6	2.6	19.2	4.7	-	18. Arts, entertainment and recreation
19. กิจกรรมบริการด้านอื่น ๆ	43.3	-	-	19.7	21.9	-	1.7	19. Other service activities
20. กิจกรรมการจ้างงานในครัวเรือนส่วนบุคคล การผลิตสินค้าและบริการที่สร้างขึ้นเองเพื่อใช้ในครัวเรือน	4.5	-	-	4.5	-	-	-	20. Activities of households as employers; undifferentiated goods and services-producing activities of households for own use
21. กิจกรรมขององค์กรระหว่างประเทศ	-	-	-	-	-	-	-	21. Activities of extraterritorial organizations and bodies
22. ไม่ทราบ	-	-	-	-	-	-	-	22. Unknown

ตารางที่ 7 จำนวนผู้จ้างงานที่ จำแนกตามสถานภาพทำงาน อุตสาหกรรม เพศ และเขตการปกครอง ภาคตะวันออกเฉียงเหนือ (ต่อ)
TABLE 7 EMPLOYED PERSONS BY WORK STATUS, INDUSTRY, SEX AND AREA, NORTHEASTERN REGION (Contd.)

ไตรมาสที่ 1/2558 : Quarter 1/2015

นอกเขตเทศบาล NON-MUNICIPAL AREA

หน่วยเป็นพัน : in Thousands

อุตสาหกรรม	สถานภาพการทำงาน Work Status							INDUSTRY
	รวม	นายจ้าง	ลูกจ้างรัฐบาล	ลูกจ้างเอกชน	ทำงานส่วนตัว	ช่วยธุรกิจครอบครัว	การรวมกลุ่ม	
	Total	Employer	Government Employee	Private Employee	Own Account Worker	Unpaid Family Worker	Producers' Cooperatives	
หญิง	2,935.7	15.2	239.5	654.9	1,079.6	936.6	10.0	FEMALE
1 เกษตรกรรม การป่าไม้ และการประมง	1,512.3	6.0	-	192.1	617.8	696.0	0.4	1. Agriculture, forestry and fishing
2. การทำเหมืองแร่ และเหมืองหิน	1.6	-	-	0.9	-	0.7	-	2. Mining and quarrying
3. การผลิต	352.5	0.9	-	171.7	137.3	39.6	3.0	3. Manufacturing
4. ไฟฟ้า ก๊าซ ไอน้ำและระบบปรับอากาศ	0.5	-	0.5	-	-	-	-	4. Electricity, gas, steam and air conditioning supply
5. การจัดหา น้ำ การจัดการและการบำบัดน้ำเสีย ของเสีย และสิ่งปฏิกูล	3.1	0.1	1.5	0.4	0.1	0.9	-	5. Water supply; sewerage, waste management and remediation activities
6. การก่อสร้าง	78.9	1.5	-	64.9	-	10.3	2.2	6. Construction
7. การขนส่ง และการขายปลีก การซ่อมยานยนต์	428.3	3.3	-	98.6	184.9	137.2	4.4	7. Wholesale and retail trade; repair of motor vehicles and motorcycles
8. การขนส่ง และสถานที่เก็บสินค้า	5.9	-	0.2	4.3	0.9	0.5	-	8. Transportation and storage
9. ที่พักแรมและบริการด้านอาหาร	179.2	2.3	-	46.3	94.0	36.7	-	9. Accommodation and food service activities
10. ข้อมูลข่าวสารและการสื่อสาร	6.7	-	-	3.1	3.6	-	-	10. Information and communication
11. กิจกรรมทางการเงินและการประกันภัย	24.1	-	6.0	18.1	-	-	-	11. Financial and insurance activities
12. กิจกรรมอสังหาริมทรัพย์	0.8	-	-	-	0.4	0.4	-	12. Real estate activities
13. กิจกรรมทางวิชาชีพ วิทยาศาสตร์ และเทคนิค	8.3	0.6	3.4	4.3	-	-	-	13. Professional, scientific and technical activities
14. กิจกรรมการบริหารและการบริการสนับสนุน	4.1	-	0.3	3.1	-	0.7	-	14. Administrative and support service activities
15. การบริหารราชการ การป้องกันประเทศ การประกันสังคม	80.0	-	80.0	-	-	-	-	15. Public administration and defence; compulsory social security
16. การศึกษา	110.5	-	97.6	11.7	0.6	0.6	-	16. Education
17. กิจกรรมด้านสุขภาพและงานสังคมสงเคราะห์	57.4	-	48.3	5.8	3.3	-	-	17. Human health and social work activities
18. ศิลปะ ความบันเทิง และนันทนาการ	25.3	-	1.6	1.8	10.9	11.0	-	18. Arts, entertainment and recreation
19. กิจกรรมบริการด้านอื่น ๆ	40.9	0.6	-	13.1	25.3	2.0	-	19. Other service activities
20. กิจกรรมการจ้างงานในครัวเรือนส่วนบุคคล การผลิตสินค้าและบริการที่ขึ้นเองเพื่อใช้ในครัวเรือน	14.8	-	-	14.8	-	-	-	20. Activities of households as employers; undifferentiated goods and services-producing activities of households for own use
21. กิจกรรมขององค์กรระหว่างประเทศ	-	-	-	-	-	-	-	21. Activities of extraterritorial organizations and bodies
22. ไม่ทราบ	0.4	-	-	-	0.4	-	-	22. Unknown

ตารางที่ 8 จำนวนผู้มีงานทำ จำแนกตามอาชีพ และอุตสาหกรรม ภาคตะวันออกเฉียงเหนือ
TABLE 8 EMPLOYED PERSONS BY OCCUPATION AND INDUSTRY , NORTHEASTERN REGION

ไตรมาสที่ 1/2558 : Quarter 1/2015

หน่วยเป็นพัน : In Thousands

อาชีพ	อุตสาหกรรม Industry											รวม	OCCUPATION
	เกษตรกรรม การป้อนไม้ และการประมง Agriculture	การทำเหมืองแร่ และเหมืองหิน Mining	การผลิต Manufacturing	ไฟฟ้า ก๊าซ ไฮดรเจนปรับ Electricity	จัดหาน้ำ บำบัด น้ำเสียและประปา Water supply sewerage, waste	การก่อสร้าง Construction	การขายส่ง การขายปลีก การช้อปปิ้ง whole sale&retail	การขนส่ง และ สถานที่เก็บสินค้า Transportation and storage	ที่พักแรมและ บริการด้านอาหาร Accommodation and food service	ข้อมูลข่าวสาร และการสื่อสาร Information communication	การเงินและ การประกันภัย Financial Intermediation		
ยอดรวม	9,411.3	4,344.9	15.8	849.3	17.0	16.9	774.0	1,412.5	128.1	483.6	20.7	71.6	TOTAL
1. ผู้จัดการ ข้าราชการระดับอาวุโส และผู้บัญชาการหน่วย และผู้นำปฏิบัติการ	315.5	1.8	-	5.8	1.2	0.3	60.8	38.1	0.2	10.4	3.6	11.8	1. managers, senior officials and Legislators
2. ผู้ประกอบวิชาชีพด้านต่างๆ	394.5	1.8	-	2.9	0.1	0.3	1.0	7.8	1.9	3.4	4.3	2.7	2. Professionals
3. เจ้าหน้าที่เทคนิคและผู้ประกอบวิชาชีพ ที่เกี่ยวข้องกับด้านต่างๆ	219.2	0.5	0.3	16.8	1.1	4.1	11.5	27.1	0.5	2.1	5.8	31.9	3. Technicians and associate professionals
4. เสมียน	212.8	-	1.0	16.0	0.8	2.5	0.8	26.8	13.8	12.7	1.4	16.6	4. Clerks
5. พนักงานบริการและผู้จำหน่ายสินค้า	1,653.1	1.3	0.8	27.7	0.9	0.8	0.8	914.1	1.9	430.1	3.3	3.6	5. Service workers and sell goods
6. ผู้ปฏิบัติงานที่มีฝีมือในด้านการเกษตร ป้อนไม้ และประมง	3,805.4	3,782.6	-	5.0	-	0.2	-	4.0	-	0.7	-	-	6. Skilled agricultural forest and fishery workers
7. ช่างฝีมือ และผู้ปฏิบัติงานที่เกี่ยวข้อง	1,130.1	4.7	10.9	496.0	12.1	1.4	414.2	147.0	0.2	5.7	2.1	-	7. Craft and associate professionals
8. ผู้ควบคุมเครื่องจักรโรงงานและเครื่องจักร และผู้ปฏิบัติงานด้านการประกอบ	505.4	49.1	2.9	228.3	0.1	1.8	36.4	52.5	100.1	0.2	0.2	2.7	8. Plant and machine controllers and assemblers
9. ผู้ประกอบอาชีพงานพื้นฐาน	1,175.1	503.1	-	50.9	0.7	5.5	248.7	195.1	9.6	18.4	-	2.4	9. Elementary occupations
10. คนงานซึ่งมิได้จำแนกไว้โดยหมวดอื่น	0.4	-	-	-	-	-	-	-	-	-	-	-	10. Workers not classifiable by occupation

ตารางที่ 8 จำนวนผู้จ้างงานที่ จำแนกตามอาชีพ และอุตสาหกรรม ภาคตะวันออกเฉียงเหนือ (ต่อ)

TABLE 8 EMPLOYED PERSONS BY OCCUPATION AND INDUSTRY , NORTHEASTERN REGION (Contd.)

ไตรมาสที่ 1/2558 : Quarter 1/2015

หน่วยเป็นพัน : In Thousands

อาชีพ	อุตสาหกรรม (ต่อ) Industry (Contd.)										ไม่ทราบ	OCCUPATION
	กิจกรรม อสังหาริมทรัพย์ Real estate activities	กิจกรรมทางวิชาชีพ Professional, scientific technical activities	การบริหารสนับสนุน และเบื้องหลังประเภท Administrative support service activities	การบริหารราชการ ป้องกันประเทศ Public admin- istration defence	การศึกษา Education	งานสังคมสงเคราะห์ Health and social work	ศิลปะ ความบันเทิง และนันทนาการ Art entertainment	บริการด้านอื่นๆ Other service	งานในครัวเรือน Activities of household	กิจกรรมของ องค์กร Extra- territorial		
ยอดรวม	10.6	32.2	25.3	489.8	311.7	155.9	70.6	148.4	32.2	-	0.4	TOTAL
1. ผู้จัดการ ข้าราชการระดับอาวุโส และผู้บัญชาการหน่วย	1.7	0.8	0.5	157.7	15.0	4.1	1.1	0.8	-	-	-	1. managers, senior officials and Legislators
2. ผู้ประกอบวิชาชีพด้านต่างๆ	-	7.2	0.1	66.1	226.7	56.3	11.7	0.3	-	-	-	2. Professionals
3. เจ้าของที่/ที่ดินและผู้ประกอบการวิชาชีพ ที่เกี่ยวข้องกับด้านต่างๆ	1.8	15.9	0.4	55.9	3.4	28.9	6.4	4.9	-	-	-	3. Technicians and associate professionals
4. เสมียน	2.3	2.2	8.5	81.4	11.3	11.9	2.5	0.3	-	-	-	4. Clerks
5. พนักงานบริการและผู้จำหน่ายสินค้า	3.4	1.6	8.4	64.6	47.7	43.4	8.3	75.8	14.8	-	-	5. Service workers and sell goods workers
6. ผู้ปฏิบัติงานที่มีฝีมือในด้านการเกษตร ป่าไม้ และประมง	-	0.9	1.7	5.6	2.0	0.2	-	-	2.7	-	-	6. Skilled agricultural forest and fishery workers
7. ช่างฝีมือ และผู้ปฏิบัติงานที่เกี่ยวข้อง	-	2.1	-	10.8	-	0.9	2.5	19.5	-	-	-	7. Craft and associate professionals
8. ผู้ควบคุมเครื่องจักรโรงงานและเครื่องจักร และผู้ปฏิบัติงานด้านการประกอบ	-	0.4	0.1	20.6	1.7	4.5	0.8	2.5	0.7	-	-	8. Plant and machine controlers and assemblers
9. ผู้ประกอบอาชีพงานพื้นฐาน	1.4	1.1	5.6	27.1	4.0	5.8	37.3	44.4	14.0	-	-	9. Elementary occupations
10. คนงานซึ่งมิได้จำแนกไว้โดยหมวดอื่น	-	-	-	-	-	-	-	-	-	-	0.4	10. Workers not classifiable by occupation

ตารางที่ 8 จำนวนผู้จ้างงานที่จำแนกตามอาชีพ อุตสาหกรรม เพศ และเขตการปกครอง ภาคตะวันออกเฉียงเหนือ

TABLE 8 EMPLOYED PERSONS BY OCCUPATION INDUSTRY SEX AND AREA , NORTHEASTERN REGION

อาชีพ	ในเขตเทศบาล MUNICIPAL AREA											รวม	TOTAL	เพศ	OCCUPATION	
	เกษตรกรรม และการประมง และป่าไม้	การทำเหมืองแร่ และเหมืองหิน และแร่	การผลิต	ไฟฟ้า ก๊าซ ไอน้ำระบบปรับอากาศ	จันทนาการ บำบัดน้ำเสีย และประปา	อุตสาหกรรม การก่อสร้าง	การขายส่ง การขายปลีก การซ่อมยานยนต์ whole sale&retail	การขนส่ง และ สถานที่เก็บสินค้า Transportation and storage	ที่พักแรมและ บริการด้านอาหาร Accommodation and food service	ข้อมูลข่าวสาร และการสื่อสาร	การเงินและ การประกันภัย					การจ้างงาน และการสื่อสาร
	Agriculture	Mining	Manufacturing	Electricity	Water supply sewerage, waste	Construction	whole sale&retail	Transportation and storage	Accommodation and food service	Information communication	Financial intermediation					
ยอดรวม	834.6	9.9	256.0	6.3	6.6	185.4	575.8	438	221.3	11.2	32.1					
ชาย	488.6	6.5	118.6	5.6	4.4	164.2	291.6	40.6	82.8	6.3	14.1					
1. ผู้จัดการ ข้าราชการระดับอาวุโส และผู้บังคับบัญชา	-	-	2.4	1.2	0.2	17.5	15.2	0.1	3.0	0.9	4.7					
2. ผู้ประกอบวิชาชีพด้านต่างๆ	-	-	1.7	0.1	0.3	1.0	4.1	-	1.3	1.0	0.5					
3. เจ้าหน้าที่เทคนิคและผู้ประกอบวิชาชีพ ที่เกี่ยวข้องกับด้านต่าง ๆ	0.2	0.3	2.1	0.5	1.0	2.1	4.0	0.2	0.5	2.0	4.2					
4. เสมียน	-	-	1.9	0.1	0.5	0.2	4.6	4.7	1.0	0.1	2.6					
5. พนักงานบริการและผู้จำหน่ายสินค้า	-	-	5.6	-	0.3	0.4	159.6	0.1	71.6	0.3	0.9					
6. ผู้ปฏิบัติงานที่มีฝีมือในด้านการเกษตร ป่าไม้ และประมง	430.8	-	1.2	-	0.2	-	1.2	-	0.7	-	-					
7. ช่างฝีมือ และผู้ปฏิบัติงานที่เกี่ยวข้อง	0.7	5.3	73.9	3.2	0.3	98.8	50.5	0.2	1.6	1.9	-					
8. ผู้ควบคุมเครื่องจักรโรงงานและเครื่องจักร และผู้ปฏิบัติงานด้านความปลอดภัย	7.4	0.9	23.2	0.1	0.6	9.9	17.0	31.8	0.2	0.2	1.3					
9. ผู้ประกอบอาชีพงานพื้นฐาน	49.5	-	6.6	0.5	1.1	34.4	35.5	3.4	2.9	-	-					
10. คนงานซึ่งมิได้จำแนกไว้ในหมวดอื่น	-	-	-	-	-	-	-	-	-	-	-					

ตารางที่ 8 จำนวนผู้จ้างทำ จำแนกตามอาชีพ อุตสาหกรรม เพศ และเขตการปกครองภาคตะวันออกเฉียงเหนือ
TABLE 8 EMPLOYED PERSONS OCCUPATION INDUSTRY SEX AND AERA ,NORTHEASTERN REGION

ไตรมาสที่ 1/2558 : Quarter 1/2015

ในเขตเทศบาล MUNICIPAL AREA

หน่วยเป็น千人 : person

อาชีพ	อุตสาหกรรม Industry										การเงินและ การประกันภัย Financial intermediation	OCCUPATION	
	รวม	เกษตรกรรม การป่าไม้ และการประมง Agriculture	การทำ เหมืองแร่ และเหมืองหิน Mining	การผลิต Manufacturing	ไฟฟ้า ก๊าซ ไอน้ำระบบปรับอากาศ Electricity	จัดหาน้ำ บำบัดน้ำเสีย และประปา Water supply sewerage, waste	การก่อสร้าง Construction	การขายปลีก การช้อปปิ้ง whole sale&retail	การขนส่ง และ สถานีเดินสินค้า Transportation and storage	ที่พักแรมและ บริการด้านอาหาร Accommodation and food service			ข้อมูลข่าวสาร และการสื่อสาร Information communication
หญิง	1,233.3	346.0	3.4	137.4	0.8	2.2	21.2	284.2	3.2	138.5	5.0	18.1	FEMALE
1. ผู้จัดการ ข้าราชการระดับอาวุโส และผู้บัญชาการพิเศษ	30.8	0.6	-	1.4	-	-	3.2	5.9	0.1	4.0	0.6	2.0	1. managers, senior officials and Legislators
2. ผู้ประกอบการวิสาหกิจต่าง ๆ	120.4	-	-	0.9	-	-	-	2.4	-	0.3	1.3	1.4	2. Professionals
3. เจ้าหน้าที่เทคนิคและผู้ประกอบการวิสาหกิจ ที่เกี่ยวข้องกับด้านต่าง ๆ	49.9	0.3	-	4.2	0.4	0.5	0.4	7.7	0.4	1.1	1.0	8.2	3. Technicians and associate professionals
4. เสมียน	58.6	-	-	5.4	-	1.3	0.6	5.4	1.2	1.9	1.4	4.8	4. Clerks
5. พนักงานบริการและผู้จำหน่ายสินค้า	417.8	0.3	-	7.1	0.2	0.3	0.4	235.0	0.5	122.0	0.7	0.8	5. Service workers and sell goods
6. ผู้ปฏิบัติงานที่มีฝีมือในด้านเกษตร ป่าไม้ และประมง	314.4	311.1	-	0.1	-	-	-	1.1	-	-	-	-	6. Skilled agricultural forest and fishery workers
7.ช่างฝีมือ และผู้ปฏิบัติงานที่มีวิชาชีพ และเป็นผู้ปฏิบัติงานด้านภาคการประกอบ	80.0	0.2	3.4	69.0	-	0.1	2.2	3.4	-	0.8	-	-	7. Craft and associate professionals and assemblers
8. ผู้ควบคุมเครื่องจักรโรงงานและเครื่องจักร	43.4	-	-	41.2	-	-	-	0.4	0.9	-	-	-	8. Plant and machine controls
9. ผู้ประกอบการอาชีพทางพื้นฐาน	118.2	33.6	-	8.2	0.2	-	14.5	23.1	0.2	8.5	-	1.0	9. Elementary occupations
10. คนงานซึ่งมีได้จำแนกไว้ในหมวดอื่น	-	-	-	-	-	-	-	-	-	-	-	-	10. Workers not classifiable by occupation

ตารางที่ 8 จำนวนผู้มีงานทำ จำแนกตามอาชีพ อุตสาหกรรม เพศ และเขตการปกครอง ภาคตะวันออกเฉียงเหนือ (ต่อ)

TABLE 8 EMPLOYED PERSONS BY OCCUPATION INDUSTRY SEX AND AREA , NORTHEASTERN REGION (Contd.)

หน่วยเป็นพัน : in Thousands

อาชีพ	ในเขตเทศบาล MUNICIPAL AREA										รวม
	อุตสาหกรรม (ต่อ) Industry (Contd.)					อุตสาหกรรม (ต่อ) Industry (Contd.)					
กิจกรรมอสังหาริมทรัพย์	กิจกรรมทางวิชาชีพ	การบริหารสนับสนุนและป้องกันประเทศ	การบริหารราชการ	การศึกษา	งานสังคมสงเคราะห์	ศิลปะ ความบันเทิง และนันทนาการ	บริการด้านอื่นๆ	งานในครัวเรือน	กิจกรรมขององค์กร	ไม่ทราบ	OCCUPATION
Real estate activities	Professional, scientific technical activities	Administrative and support service activities	Public administration	Education	Health and social work	Art, entertainment	Other service	Activities of household	Extra-territorial	Unknown	
ยอดรวม	7.0	14.8	12.4	200.6	128.6	78.2	64.2	13.0	-	-	TOTAL
ชาย	3.5	9.3	5.2	131.5	50.8	23.0	26.9	1.5	-	-	MALE
1. ผู้จัดการ ข้าราชการระดับอาวุโสและผู้บังคับบัญชา	0.9	0.5	-	30.2	4.6	1.1	0.4	-	-	-	1. managers, senior officials and Legislators
2. ผู้ประกอบวิชาชีพด้านต่างๆ	-	3.6	0.1	20.5	33.2	6.8	1.0	0.3	-	-	2. Professionals
3. เจ้าหน้าที่เทคนิคและผู้ประกอบวิชาชีพที่เกี่ยวข้องกับด้านต่างๆ	1.0	3.3	-	22.3	0.7	4.9	1.0	0.3	-	-	3. Technicians and associate professionals
4. เสมียน	0.4	-	1.6	9.1	0.9	1.3	0.1	-	-	-	4. Clerks
5. พนักงานบริการและผู้จำหน่ายสินค้า	1.2	-	2.8	24.5	9.2	5.4	2.9	9.3	-	-	5. Service workers and sell goods workers
6. ผู้ปฏิบัติงานที่มีฝีมือในด้านการเกษตร ป่าไม้ และประมง	-	0.6	0.2	1.7	0.5	0.2	-	0.2	-	-	6. Skilled agricultural forest and fishery workers
7. ช่างฝีมือ และผู้ปฏิบัติงานที่เกี่ยวข้อง	-	1.0	-	4.2	-	0.4	0.4	6.8	-	-	7. Craft and associate professionals
8. ผู้ควบคุมเครื่องจักรโรงงานและเครื่องจักรและผู้ปฏิบัติงานด้านความปลอดภัย	-	0.1	0.1	8.6	1.7	2.8	0.1	0.4	-	-	8. Plant and machine controllers and assemblers
9. ผู้ประกอบอาชีพงานพื้นฐาน	-	0.2	0.5	10.3	0.1	0.2	2.9	9.3	-	-	9. Elementary occupations
10. คนงานซึ่งมิได้จำแนกไว้ในหมวดอื่น	-	-	-	-	-	-	-	-	-	-	10. Workers not classifiable by occupation

ตารางที่ 8 จำนวนผู้จ้างงานที่จำแนกตามอาชีพ อุตสาหกรรม เพศ และเขตการปกครอง ภาคตะวันออกเฉียงเหนือ
TABLE 8 EMPLOYED PERSONS BY OCCUPATION INDUSTRY SEX AND AREA, NORTHEASTERN REGION

อาชีพ	นอกเขตเทศบาล NON-MUNICIPAL AREA										รวม	TOTAL	เพศ	OCCUPATION	
	เกษตรกรรม และการประมง Agriculture and fishing	การทำเหมืองแร่ และเหมืองหิน Mining	การผลิต Manufacturing	ไฟฟ้า ก๊าซ ไอน้ำระบบปรับอากาศ Electricity	จำหน่าย น้ำประปา และของเสีย Water supply sewage, waste	ก่อสร้าง Construction	การขายปลีก การชื้อขายส่ง whole sale&retail	ขนส่ง และ สถานที่เก็บสินค้า Transportation and storage	ที่พักแรมและ บริการด้านอาหาร Accommodation and food service	ข้อมูลข่าวสาร และการสื่อสาร Information and communication					การเงินและ การประกันภัย Financial intermediation
ยอดรวม	3,510.3	6.0	593.3	10.6	10.3	588.7	836.6	84.3	262.3	9.5	39.4				
ชาย	1,998.0	4.3	240.8	10.1	7.1	509.8	408.3	78.4	83.1	2.8	15.3				
1. ผู้จัดการ ข้าราชการระดับอาวุโส และผู้บังคับบัญชา และผู้บริหารระดับสูง	0.8	-	0.7	-	-	37.9	10.1	-	1.6	-	3.3				
2. ผู้ประกอบวิชาชีพต่างๆ	0.8	-	0.2	-	-	-	0.4	-	1.8	-	0.6				
3. เจ้าหน้าที่เทคนิคและผู้ประกอบวิชาชีพ ที่เกี่ยวข้องกันต่างๆ	-	-	2.3	0.3	2.1	6.9	3.4	-	0.5	2.3	6.2				
4. เสมียน	-	1.0	2.4	0.2	0.4	-	6.1	5.9	0.1	-	2.7				
5. พนักงานบริการและผู้จำหน่ายสินค้า	0.8	0.8	7.6	0.7	0.2	-	188.9	1.3	76.0	0.2	0.5				
6. ผู้ปฏิบัติงานที่มีฝีมือด้านเกษตรกรรม ปศุสัตว์ และประมง	1,709.8	-	2.7	-	-	-	0.9	-	-	-	-				
7.ช่างฝีมือ และผู้ปฏิบัติงานที่เกี่ยวข้อง	2.2	1.3	148.8	8.9	1.0	302.4	81.4	-	1.4	0.3	-				
8. ผู้ควบคุมเครื่องจักรโรงงานและเครื่องจักร และผู้ใช้ปฏิบัติงานด้านการประกอบ	40.9	1.3	60.8	-	1.2	26.5	33.8	65.9	-	-	1.4				
9. ผู้ประกอบอาชีพงานพื้นฐาน	242.7	-	15.4	-	2.3	136.0	83.5	5.3	1.7	-	0.7				
10. คนงานซึ่งมิได้จำแนกไว้ในหมวดอื่น	-	-	-	-	-	-	-	-	-	-	-				

ตารางที่ 8 จำนวนผู้จ้างงานทำ งานตามอาชีพ และอุตสาหกรรม ภาคตะวันออกเฉียงเหนือ
 TABLE 8 EMPLOYED PERSONS OCCUPATION INDUSTRY AND AREA , NORTHEASTERN REGION

อาชีพ	นอกระบบเทศบาล NON-MUNICIPAL AREA														รวม	อาชีพ	OCCUPATION	
	อุตสาหกรรม Last Industry																	
	เกษตรกรรม และการประมง	การทำ เหมืองแร่ และเหมืองหิน	การผลิต	ไฟฟ้า ก๊าซ ไอน้ำระบบปรับอากาศ	จันทนาการ น้ำดื่ม น้ำเย็น และประปา	การขนส่ง การขนส่ง	การขนส่ง และ สถานที่เก็บสินค้า	ที่พักแรมและ บริการด้านอาหาร	ข้อมูลข่าวสาร และการสื่อสาร	กิจกรรมการเงินและ การประกันภัย	การก่อสร้าง	การขายปลีก การช้อปปิ้ง	การขนส่ง และ สถานที่เก็บสินค้า	ที่พักแรมและ บริการด้านอาหาร				ข้อมูลข่าวสาร และการสื่อสาร
Agriculture	Mining	Manufacturing	Electricity	Water supply	Construction	wholesale sale&retail	Accommodation	Information	Financial	Construction	whole sale&retail	Transportation	and food service	communication	intermediation			
หญิง	1,512.3	1.6	352.5	0.5	3.1	78.9	428.3	5.9	179.2	6.7	24.1	24.1	1.7	2.1	1.7	24.1	FEMALE	
1. ผู้จัดการ ข้าราชการระดับอาวุโส และผู้บริหารระดับสูง	0.4	-	1.3	-	0.1	2.2	7.0	-	1.7	2.1	1.7	1.7	1.7	2.1	1.7	1.7	1. managers, senior officials and Legislators	
2. ผู้ประกอบการวิสาหกิจต่างๆ	1.0	-	0.1	-	-	-	1.0	1.9	-	2.0	0.3	0.3	-	2.0	0.3	0.3	2. Professionals	
3. เจ้าหน้าที่เทคนิคและผู้ประกอบการวิชาชีพ ที่เกี่ยวข้องกับด้านต่างๆ	-	-	8.1	-	0.5	2.0	12.1	-	-	0.6	13.4	13.4	-	0.6	13.4	13.4	3. Technicians and associate professionals	
4. เสมียน	-	-	6.3	0.5	0.3	-	10.8	1.9	9.7	-	6.5	6.5	-	-	6.5	6.5	4. Clerks	
5. พนักงานบริการและผู้จำหน่ายสินค้า	0.3	-	7.5	-	-	-	330.6	-	160.6	2.1	1.4	1.4	160.6	2.1	1.4	1.4	5. Service workers and sell goods	
6. ผู้ปฏิบัติงานที่มีฝีมือด้านเกษตร ป่าไม้ และประมง	1,330.9	-	1.0	-	-	-	0.9	-	-	-	-	-	-	-	-	-	6. Skilled agricultural forest and fishery workers	
7.ช่างฝีมือ และผู้ปฏิบัติงานที่เกี่ยวข้อง และผู้ปฏิบัติงานด้านการประกอบ	1.7	0.9	204.3	-	-	10.8	11.7	-	2.0	-	-	-	2.0	-	-	-	7. Craft and associate professionals	
8. ผู้ควบคุมเครื่องจักรโรงงานและเครื่องจักร และผู้ปฏิบัติงานด้านการประกอบ	0.8	0.7	103.1	-	-	-	1.4	1.4	-	-	-	-	-	-	-	-	8. Plant and machine controls and assemblers	
9. ผู้ประกอบอาชีพงานพื้นฐาน	177.4	-	20.8	-	2.2	63.9	53.0	0.7	5.3	-	0.8	0.8	5.3	-	0.8	0.8	9. Elementary occupations	
10. คนงานซึ่งมีได้จำแนกไว้ในหมวดอื่น	-	-	-	-	-	-	-	-	-	-	-	-	-	-	-	-	-	10. Workers not classifiable by occupation

ตารางที่ 8 จำนวนผู้จ้างงานทำ งานตามอาชีพ อุตสาหกรรม เขต และ เขตการปกครอง ภาคตะวันออกเฉียงเหนือ (ต่อ)

TABLE 8 EMPLOYED PERSONS BY OCCUPATION INDUSTRY SEX AND AREA , NORTHEASTERN REGION (Contd.)

อาชีพ	อุตสาหกรรม NON-MUNICIPAL AREA										รวม	
	อุตสาหกรรม (ต่อ) Industry (Contd.)											
	กิจกรรมอสังหาริมทรัพย์	กิจกรรมทางวิชาชีพ วิชาชีพและเทคนิค	การบริหารสนับสนุน และเบื้องหน้า	การบริหารราชการ ท้องถิ่น	การศึกษา	กิจกรรมด้านสุขภาพ งานสังคมสงเคราะห์	ศิลปะ ความบันเทิง และนันทนาการ	บริการด้านอื่นๆ	งานในครัวเรือน	กิจกรรมของ องค์กร		ไม่ทราบ
Real estate activities	Professional, scientific technical activities	Administrative and support service activities	Public admin- istration defence	Education	Health and social work	Art, entertainment	Other service	Activities of household	Extra- territorial	Unknown	OCCUPATION	
อุตสาหกรรม	3.6	17.4	12.9	289.2	183.1	77.7	55.8	84.2	19.3	-	0.4	TOTAL
ชาย	2.8	9.2	8.7	209.2	72.6	20.3	30.5	43.3	4.5	-	-	MALE
1. ผู้จัดการ ข้าราชการระดับอาวุโส และผู้บังคับบัญชา	-	-	0.2	99.6	8.5	1.3	0.7	-	-	-	-	1. managers, senior officials and Legislators
2. ผู้ประกอบวิชาชีพด้านต่างๆ	-	0.9	-	12.0	37.3	3.1	4.0	-	-	-	-	2. Professionals
3. เจ้าหน้าที่เทคนิคและผู้ประกอบวิชาชีพ ที่เกี่ยวข้องกันด้านต่างๆ	-	5.9	-	18.9	1.8	2.2	4.0	1.3	-	-	-	3. Technicians and associate professionals
4. เสมียน	1.7	-	1.7	17.9	1.9	1.6	1.0	-	-	-	-	4. Clerks
5. พนักงานบริการและผู้จำหน่ายสินค้า	-	1.2	4.5	32.5	21.8	10.0	3.2	15.8	-	-	-	5. Service workers and sell goods
6. ผู้ปฏิบัติงานที่มีฝีมือในด้านการเกษตร ป่าไม้ และประมง	-	-	0.3	2.0	1.3	-	-	-	1.8	-	-	6. Skilled agricultural forest and fishery workers
7.ช่างฝีมือ และผู้ปฏิบัติงานที่เกี่ยวข้อง	-	0.7	-	6.4	-	0.5	2.1	9.9	-	-	-	7. Craft and associate professionals
8. ผู้ควบคุมเครื่องจักรโรงงานและเครื่องจักร และผู้ปฏิบัติงานด้านการประกอบ	-	0.3	-	12.0	-	1.1	0.3	1.0	-	-	-	8. Plant and machine controlers and assemblers
9. ผู้ประกอบอาชีพงานพื้นฐาน	1.0	0.2	2.1	7.9	-	0.5	15.3	15.3	2.7	-	-	9. Elementary occupations
10. คนงานซึ่งมิได้จำแนกไว้ในหมวดอื่น	-	-	-	-	-	-	-	-	-	-	-	10. Workers not classifiable by occupation

ตารางที่ 8 จำนวนผู้จ้างงานทำ อื่นนอกภาคเกษตร และอุตสาหกรรม ภาคตะวันออกเฉียงเหนือ

TABLE 8 EMPLOYED PERSONS OCCUPATION INDUSTRY AND AREA , NORTHEASTERN REGION

อาชีพ	นอกเขตเทศบาล NON-MUNICIPAL AREA										รวมเป็นพัน : in Thousands	
	อุตสาหกรรม (ต่อ) Industry (Contd.)											
	กิจกรรมอสังหาริมทรัพย์ Real estate activities	กิจกรรมทางวิชาชีพ วิทยาศาสตร์และเทคโนโลยี Professional/scientific technical activities	การบริหารสนับสนุนและป้องกันประเทศ Administrative support service activities	การบริหารราชการท้องถิ่น Public administration	การศึกษา Education	กิจกรรมด้านสุขภาพ งานสังคมสงเคราะห์ Health and social work	ศิลปะ ความบันเทิง และนันทนาการ Art entertainment	บริการด้านอื่นๆ Other service	งานในครัวเรือนส่วนบุคคล Activities of household	กิจกรรมขององค์กร Extra-territorial		ไม่ทราบ Unknown
หญิง	0.8	8.3	4.1	80.0	110.5	57.4	25.3	40.9	14.8	-	0.4	FEMALE
1. ผู้จัดการ ข้าราชการระดับอาวุโส และผู้บริหารระดับกลาง	-	-	-	20.1	-	0.3	-	-	-	-	-	1. managers, senior officials and Legislators
2. ผู้ประกอบวิชาชีพด้านต่างๆ	-	1.4	-	16.6	89.6	18.0	5.9	-	-	-	-	2. Professionals
3. เจ้าหน้าที่เทคนิคและผู้ประกอบวิชาชีพที่เกี่ยวข้องกันด้านต่างๆ	-	5.3	-	5.4	-	10.8	1.2	1.5	-	-	-	3. Technicians and associate professionals
4. เสมียน	-	0.3	2.5	29.3	5.5	6.2	0.6	0.3	-	-	-	4. Clerks
5. พนักงานบริการและผู้จำหน่ายสินค้า	0.4	-	-	4.7	13.2	19.3	1.5	26.2	7.8	-	-	5. Service workers and sell goods
6. ผู้ปฏิบัติงานที่มีฝีมือในด้านเกษตรกรรม ป่าไม้ และประมง	-	0.3	-	1.4	-	-	-	-	0.5	-	-	6. Skilled agricultural forest and fishery workers
7.ช่างฝีมือ และผู้ปฏิบัติงานที่เกี่ยวข้อง	-	0.3	-	-	-	-	-	2.1	-	-	-	7. Craft and associate professionals
8. ผู้ควบคุมเครื่องจักรโรงงานและเครื่องจักร และผู้ปฏิบัติงานด้านการประกอบ	-	-	-	-	-	-	0.3	0.9	-	-	-	8. Plant and machine controllers and assemblers
9. ผู้ประกอบอาชีพงานพื้นฐาน	0.4	0.7	1.7	2.7	2.2	2.8	15.8	9.9	6.5	-	-	9. Elementary occupations
10. คนงานซึ่งมิได้จำแนกไว้ในหมวดอื่น	-	-	-	-	-	-	-	-	-	-	0.4	10. Workers not classifiable by occupation

ตารางที่ 9 จำนวนผู้มีงานทำ จำนวนชั่วโมงทำงานต่อสัปดาห์ การมีเวลาเหลือพอและต้องการทำงานเพิ่มขึ้น ภาคตะวันออกเฉียงเหนือ
 TABLE 9 EMPLOYED PERSONS BY OCCUPATION, HOURS WORKED PER WEEK, AVAILABILITY FOR ADDITIONAL WORK, NORTHEASTERN REGION

ไตรมาสที่ 1/2558 : Quarter 1/2015

หน่วยเป็นพัน : In Thousands

จำนวนชั่วโมงทำงาน และ การมีเวลาเหลือพอ และต้องการทำงานเพิ่มขึ้น	อาชีพ Occupation													HOURS WORKED, AND AVAILABILITY FOR ADDITIONAL WORK
	รวม Total	ผู้บัญชาการ Legislators & Managers	ผู้ประกอบวิชาชีพ ด้านต่างๆ Professional	เจ้าหน้าที่เทคนิค และผู้ประกอบ วิชาชีพ Technicians	เสมียน Clerks	ผู้จำหน่ายสินค้า Service Workers	ด้านการเกษตร ป่าไม้และประมง Agricultural & Fishery	ช่างฝีมือและผู้ปฏิบัติ งานที่เกี่ยวข้อง Craft & associat	ผู้ควบคุมเครื่องจักร งานด้านการประกอบ Plant & Machine controlors	ผู้ประกอบอาชีพ งานพื้นฐาน Elementary occupations	คนงานซึ่งมี ได้จำแนกไว้ ในหมวดอื่น Not classifiable	0.4		
ยอดรวม	9,411.3	315.5	394.5	219.2	212.8	1,653.1	3,805.4	1,130.1	505.4	1,175.1	0.4	TOTAL		
มี	170.5	1.5	3.8	2.4	0.9	7.8	119.8	7.3	6.2	20.8	-	Available		
ไม่มี	9,240.8	314.0	390.7	216.8	211.9	1,645.3	3,685.6	1,122.8	499.2	1,154.2	0.4	Not available		
มีงานประจำแต่ไม่ได้ทำงาน	365.8	0.9	0.3	2.1	0.8	5.6	342.9	6.6	3.4	2.8	0.4	With job not work		
มี	49.5	-	-	1.2	-	-	45.8	0.5	2.0	-	-	Available		
ไม่มี	316.3	0.9	0.3	1.0	0.8	5.6	297.1	6.1	1.4	2.8	0.4	Not available		
1-9 ชั่วโมง	59.4	2.2	6.4	1.9	1.3	2.4	17.5	16.8	4.3	6.8	-	1-9 hours		
มี	1.9	-	-	-	-	-	0.9	-	0.5	0.4	-	Available		
ไม่มี	57.6	2.2	6.4	1.9	1.3	2.4	16.5	16.8	3.7	6.4	-	Not available		
10-19 ชั่วโมง	267.1	10.0	21.2	5.4	6.9	15.9	125.4	19.0	14.9	48.5	-	10-19 hours		
มี	17.5	-	-	-	-	1.9	11.3	0.5	0.1	3.8	-	Available		
ไม่มี	249.7	10.0	21.2	5.4	6.9	14.0	114.1	18.5	14.9	44.7	-	Not available		
20-29 ชั่วโมง	891.7	20.3	41.0	9.9	10.2	65.7	552.9	66.2	35.9	89.6	-	20-29 hours		
มี	45.1	0.7	-	-	0.6	3.0	34.1	2.0	-	4.6	-	Available		
ไม่มี	846.6	19.6	41.0	9.9	9.6	62.7	518.8	64.1	35.9	85.0	-	Not available		
30-34 ชั่วโมง	604.0	9.5	6.4	12.7	7.7	74.1	336.3	65.1	25.9	66.2	-	30-34 hours		
มี	15.7	0.3	-	1.2	0.2	1.3	4.8	2.8	1.0	4.1	-	Available		
ไม่มี	588.3	9.2	6.4	11.5	7.5	72.9	331.6	62.2	24.9	62.2	-	Not available		
35-39 ชั่วโมง	1,277.1	100.6	182.0	55.7	71.1	155.5	516.4	99.3	36.1	60.6	-	35-39 hours		
มี	19.7	0.2	3.5	-	-	0.1	12.7	0.4	0.3	2.5	-	Available		
ไม่มี	1,257.4	100.4	178.4	55.7	71.1	155.4	503.7	98.9	35.9	58.1	-	Not available		
40-49 ชั่วโมง	3,813.2	100.7	105.0	103.2	99.5	703.7	1,293.6	548.4	256.0	603.1	-	40-49 hours		
มี	18.6	0.3	0.3	-	0.1	1.3	9.8	0.9	2.4	3.6	-	Available		
ไม่มี	3,794.6	100.4	104.7	103.2	99.5	702.5	1,283.8	547.5	253.6	599.4	-	Not available		
50 ชั่วโมงขึ้นไป	2,133.0	71.3	32.3	28.3	15.3	630.1	620.5	308.8	128.9	297.4	-	50 hours and over		
มี	2.6	-	-	-	-	0.2	0.4	0.2	-	1.8	-	Available		
ไม่มี	2,130.4	71.3	32.3	28.3	15.3	629.8	620.1	308.6	128.9	295.6	-	Not available		

ตารางที่ 9 จำนวนผู้จ้างทำ งานชั่วคราวจ้างตามสัญญาจ้างตามพื้นที่ และเพศ ภาคตะวันออกเฉียงเหนือ
 TABLE 9 EMPLOYED PERSONS BY OCCUPATION, HOURS WORKED PER WEEK, AVAILABILITY FOR ADDITIONAL WORK AND SEX, NORTHEASTERN REGION

จำนวนชั่วโมงทำงาน เพศ และ การมีเวลาเหลือ และต้องการทำงานเพิ่มขึ้น	รวม Total	ผู้จัดการ ผู้บริหาร Legislators & Managers	ผู้ประกอบการ ด้านต่าง ๆ Profes- sional	เจ้าหน้าที่เทคนิค และผู้ประกอบ วิชาชีพ Technicians	เสมียน Clerks	พนักงานบริการ ผู้จำหน่ายสินค้า Service Workers	อาชีพ Occupation		ช่างฝีมือและผู้ปฏิบัติ งานที่เกี่ยวข้อง Craft & assoc-	ผู้ควบคุมเครื่องจักร งานด้านการประกอบ Plant & Machine controls	ผู้ประกอบการ งานพื้นฐาน Elementary occupations	คนงานซึ่งมี ได้งานทำ ไม่พบด้วย Not classifiable	HOURS WORKED, SEX AND AVAILABILITY FOR ADDITIONAL WORK
							ด้านเกษตร ป่าไม้และประมง Agricultural & Fishery	ด้านบริการ Agricultural & Fishery					
ชาย	5,242.2	247.8	136.2	108.4	73.6	659.8	2,156.1	816.4	353.5	690.4	-	-	TOTAL(MALE)
มี	98.8	0.8	-	1.8	0.2	3.5	70.2	5.6	6.0	10.7	-	-	Available
ไม่มี	5,143.5	247.0	136.2	106.6	73.4	656.3	2,085.9	810.8	347.5	679.7	-	-	Not available
มีงานประจำแต่ไม่ได้ทำงาน	222.0	0.5	-	1.4	0.6	1.5	207.4	5.6	3.2	1.9	-	-	With job not work
มี	31.2	-	-	1.2	-	-	27.5	0.5	2.0	-	-	-	Available
ไม่มี	190.8	0.5	-	0.2	0.6	1.5	179.9	5.1	1.2	1.9	-	-	Not available
1-9 ชั่วโมง	29.3	1.8	3.2	0.6	0.4	2.1	6.3	7.4	2.6	5.0	-	-	1-9 hours
มี	1.5	-	-	-	-	-	0.7	-	0.5	0.3	-	-	Available
ไม่มี	27.9	1.8	3.2	0.6	0.4	2.1	5.6	7.4	2.1	4.8	-	-	Not available
10-19 ชั่วโมง	144.1	8.9	8.3	3.2	1.4	9.5	57.7	14.7	13.9	26.5	-	-	10-19 hours
มี	9.2	-	-	-	-	1.9	4.2	-	0.1	3.1	-	-	Available
ไม่มี	134.9	8.9	8.3	3.2	1.4	7.6	53.6	14.7	13.8	23.4	-	-	Not available
20-29 ชั่วโมง	483.2	15.7	13.5	5.2	3.4	25.3	301.5	42.1	24.4	52.1	-	-	20-29 hours
มี	24.9	-	-	-	-	-	21.0	2.0	-	1.9	-	-	Available
ไม่มี	458.4	15.7	13.5	5.2	3.4	25.3	280.6	40.1	24.4	50.3	-	-	Not available
30-34 ชั่วโมง	312.2	7.1	1.8	7.0	1.7	26.4	173.2	40.5	17.2	17.2	-	-	30-34 hours
มี	8.5	0.3	-	0.6	0.2	1.1	1.9	2.3	1.0	1.1	-	-	Available
ไม่มี	303.7	6.9	1.8	6.4	1.5	25.3	171.3	38.2	16.2	36.2	-	-	Not available
35-39 ชั่วโมง	656.2	78.5	62.3	33.0	24.5	78.7	259.3	57.0	30.8	32.1	-	-	35-39 hours
มี	9.5	0.2	-	-	-	-	7.9	-	-	1.4	-	-	Available
ไม่มี	646.7	78.3	62.3	33.0	24.5	78.7	251.4	57.0	30.8	30.7	-	-	Not available
40-49 ชั่วโมง	2,129.7	80.1	37.8	42.5	33.3	282.5	731.8	414.6	163.5	343.4	-	-	40-49 hours
มี	12.2	0.3	-	-	-	0.5	6.7	0.8	2.4	1.4	-	-	Available
ไม่มี	2,117.5	79.8	37.8	42.5	33.3	282.0	725.1	413.9	161.1	342.0	-	-	Not available
50 ชั่วโมงขึ้นไป	1,265.5	55.2	9.3	15.6	8.3	233.9	418.9	234.5	97.8	192.0	-	-	50 hours and over
มี	1.9	-	-	-	-	-	0.4	-	-	1.6	-	-	Available
ไม่มี	1,263.6	55.2	9.3	15.6	8.3	233.9	418.6	234.5	97.8	190.4	-	-	Not available
หญิง	4,169.1	67.7	258.3	110.8	139.1	993.3	1,649.3	313.6	152.0	484.7	0.4	0.4	TOTAL(FEMALE)
มี	71.7	0.7	3.8	0.6	0.7	4.3	49.6	1.7	0.3	10.1	-	-	Available
ไม่มี	4,097.3	67.0	254.5	110.2	138.5	989.0	1,599.7	311.9	151.7	474.5	0.4	0.4	Not available
มีงานประจำแต่ไม่ได้ทำงาน	143.9	0.5	0.3	0.8	0.2	4.1	135.6	1.0	0.2	0.9	-	-	With job not work
มี	18.3	-	-	-	-	-	18.3	-	-	-	-	-	Available
ไม่มี	125.5	0.5	0.3	0.8	0.2	4.1	117.2	1.0	0.2	0.9	-	-	Not available
1-9 ชั่วโมง	30.1	0.4	3.2	1.3	0.9	0.4	11.2	9.3	1.6	1.8	-	-	1-9 hours
มี	0.4	-	-	-	-	-	0.2	-	-	0.2	-	-	Available
ไม่มี	29.7	0.4	3.2	1.3	0.9	0.4	11.0	9.3	1.6	1.6	-	-	Not available
10-19 ชั่วโมง	123.0	1.1	12.8	2.2	5.5	6.5	67.7	4.3	1.1	22.0	-	-	10-19 hours
มี	8.3	-	-	-	-	-	7.1	-	0.5	0.7	-	-	Available
ไม่มี	114.7	1.1	12.8	2.2	5.5	6.5	60.5	3.9	1.1	21.3	-	-	Not available
20-29 ชั่วโมง	408.4	4.5	27.5	4.8	6.8	40.4	251.3	24.1	11.6	37.5	-	-	20-29 hours
มี	20.2	0.7	-	-	0.6	3.0	13.2	-	2.8	2.8	-	-	Available
ไม่มี	388.2	3.8	27.5	4.8	6.2	37.4	238.2	24.1	11.6	34.8	-	-	Not available
30-34 ชั่วโมง	291.8	2.4	4.6	5.7	6.0	47.8	163.2	24.6	8.7	28.9	-	-	30-34 hours
มี	7.2	-	-	0.6	-	0.2	2.9	0.5	3.0	3.0	-	-	Available
ไม่มี	284.6	2.4	4.6	5.1	6.0	47.6	160.3	24.1	8.7	25.9	-	-	Not available
35-39 ชั่วโมง	620.9	22.1	119.6	22.7	46.6	76.8	257.1	42.3	5.3	28.4	-	-	35-39 hours
มี	10.2	-	3.5	-	-	0.1	4.8	0.4	0.3	1.1	-	-	Available
ไม่มี	610.7	22.1	116.1	22.7	46.6	76.7	252.3	41.9	5.1	27.4	-	-	Not available
40-49 ชั่วโมง	1,683.6	20.6	67.2	60.6	66.3	421.2	561.8	133.8	92.5	259.7	-	-	40-49 hours
มี	6.5	-	0.3	-	0.1	0.7	3.1	0.2	-	2.2	-	-	Available
ไม่มี	1,677.1	20.6	66.9	60.6	66.2	420.5	558.7	133.6	92.5	257.5	-	-	Not available
50 ชั่วโมงขึ้นไป	867.4	16.2	23.1	12.7	7.0	396.1	201.5	74.3	31.1	105.4	-	-	50 hours and over
มี	0.7	-	-	-	-	0.2	-	0.2	-	0.3	-	-	Available
ไม่มี	866.8	16.2	23.1	12.7	7.0	395.9	201.5	74.1	31.1	105.2	-	-	Not available

ตารางที่ 9 จำนวนผู้มีงานทำ จำนวนชั่วโมงทำงานต่อสัปดาห์ การมีเวลาเหลือพอและต้องการทำงานเพิ่มขึ้น เขต และเขตการปกครอง ภาคตะวันออกเฉียงเหนือ (ต่อ)

TABLE 9 EMPLOYED PERSONS BY OCCUPATION, HOURS WORKED PER WEEK, AVAILABILITY FOR ADDITIONAL WORK, SEX AND AREA, NORTHEASTERN REGION (Contd.)

หน่วยเป็นพัน : In Thousands

จำนวนชั่วโมงทำงาน เพศ และ การมีเวลาเหลือพอ และต้องการทำงานเพิ่มขึ้น	ในเขตเทศบาล MUNICIPAL AREA											HOURS WORKED, SEX AND AVAILABILITY FOR ADDITIONAL WORK
	รวม	ผู้จัดการ Legislators & Managers	ผู้ประกอบวิชาชีพ ด้านต่างๆ	เจ้าหน้าที่เทคนิค และผู้ประกอบ วิชาชีพ	เสมียน Clerks	ผู้จำหน่ายสินค้า Service Workers	อาชีพ Occupation	ช่างฝีมือและผู้ปฏิบัติ งานที่เกี่ยวข้อง	ผู้ควบคุมเครื่องจักร งานด้านการประกอบ Plant & Machine controlors	ผู้ประกอบอาชีพ งานพื้นฐาน Elementary occupations	คนงานซึ่งมี ได้จำนวนค่า ในหมวดอื่น Not classifiable	
ยอดรวม(ชาย)	1,483.3	83.1	75.3	50.4	28.9	294.0	437.3	249.2	107.0	158.0	-	-
มี	12.8	-	-	-	-	0.4	8.7	0.8	0.6	2.3	-	Available
ไม่มี	1,470.4	83.1	75.3	50.4	28.9	293.6	428.7	248.4	106.4	155.7	-	Not available
มีงานประจำแต่ไม่ได้ทำงาน	43.5	0.3	-	-	-	0.1	40.5	1.4	0.5	0.8	-	With job not work
มี	3.5	-	-	-	-	-	3.5	0.1	-	-	-	Available
ไม่มี	40.0	0.3	-	-	-	0.1	37.1	1.3	0.5	0.8	-	Not available
1-9 ชั่วโมง	14.1	1.3	3.2	0.5	0.4	0.6	1.6	3.9	2.1	0.7	-	1-9 hours
มี	0.3	-	-	-	-	-	-	-	-	0.3	-	Available
ไม่มี	13.9	1.3	3.2	0.5	0.4	0.6	1.6	3.9	2.1	0.4	-	Not available
10-19 ชั่วโมง	32.0	3.2	2.3	1.4	0.3	4.0	11.0	3.4	2.8	3.6	-	10-19 hours
มี	1.2	-	-	-	-	-	1.1	-	0.1	-	-	Available
ไม่มี	30.8	3.2	2.3	1.4	0.3	4.0	9.8	3.4	2.8	3.6	-	Not available
20-29 ชั่วโมง	110.0	5.2	4.8	3.8	2.6	12.3	52.2	11.4	4.3	13.4	-	20-29 hours
มี	4.1	-	-	-	-	-	2.8	0.5	-	0.8	-	Available
ไม่มี	105.9	5.2	4.8	3.8	2.6	12.3	49.4	10.9	4.3	12.6	-	Not available
30-34 ชั่วโมง	74.7	2.6	1.8	1.1	0.9	9.9	33.6	11.3	5.1	8.4	-	30-34 hours
มี	0.4	-	-	-	-	0.1	-	0.2	-	0.1	-	Available
ไม่มี	74.3	2.6	1.8	1.1	0.9	9.8	33.6	11.1	5.1	8.3	-	Not available
35-39 ชั่วโมง	225.4	24.5	37.9	16.7	8.6	38.6	52.3	22.5	11.6	12.8	-	35-39 hours
มี	1.1	-	-	-	-	-	0.4	-	-	0.7	-	Available
ไม่มี	224.3	24.5	37.9	16.7	8.6	38.6	51.9	22.5	11.6	12.1	-	Not available
40-49 ชั่วโมง	629.8	29.7	20.9	19.3	12.8	121.5	154.4	132.8	55.2	83.4	-	40-49 hours
มี	2.1	-	-	-	-	0.3	0.7	-	0.5	0.6	-	Available
ไม่มี	627.7	29.7	20.9	19.3	12.8	121.2	153.6	132.8	54.7	82.9	-	Not available
50 ชั่วโมงขึ้นไป	353.7	16.3	4.5	7.7	3.4	107.0	91.8	62.6	25.3	34.9	-	50 hours and over
มี	0.1	-	-	-	-	-	0.1	-	-	-	-	Available
ไม่มี	353.6	16.3	4.5	7.7	3.4	107.0	91.7	62.6	25.3	34.9	-	Not available

ตารางที่ 9 จำนวนผู้มีงานทำ จำนวนชั่วโมงทำงานต่อสัปดาห์ การมีเวลาเหลือพอและต้องการทำงานเพิ่มขึ้น เขต และเขตการปกครอง ภาคตะวันออกเฉียงเหนือ (ต่อ)
 TABLE 9 EMPLOYED PERSONS BY OCCUPATION, HOURS WORKED PER WEEK, AVAILABILITY FOR ADDITIONAL WORK, SEX AND AREA, NORTHEASTERN REGION (Contd.)

หน่วยนับพัน : in Thousands

จำนวนชั่วโมงทำงาน เพศ และ การมีเวลาเหลือพอ และต้องการทำงานเพิ่มขึ้น	รวม	อาชีพ Occupation										ผู้ควบคุมเครื่องจักร งานด้านการประกอบ Plant & Machine controllers	ผู้ประกอบอาชีพ งานพื้นฐาน Elementary occupations	คนงานซึ่งมี ได้งานแก้ไข ในหมวดอื่น Not classifiable	HOURS WORKED, SEX AND AVAILABILITY FOR ADDITIONAL WORK
		ผู้บัญชาการ และผู้บริหาร Legislators & Managers	ผู้ประกอบวิชาชีพ ต่าง ๆ Professional	เจ้าหน้าที่เทคนิค และผู้ประกอบ วิชาชีพ Technicians & Craft	เสมียน Service Workers	พนักงานบริการ ผู้จำหน่ายสินค้า Service Workers	อาชีพ Occupation	ช่างฝีมือและผู้ปฏิบัติ งานที่เกี่ยวข้อง Craft & associat	ด้านการเกษตร ป่าไม้และประมง Agricultural & Fishery	314.4	417.8				
ยอดรวม(หญิง)	1,233.3	30.8	120.4	49.9	58.6	417.8	314.4	80.0	43.4	118.2	-	TOTAL(FEMALE)			
มี	10.1	-	-	0.6	0.1	1.7	5.4	0.3	0.3	1.8	-	Available			
ไม่มี	1,223.2	30.8	120.4	49.3	58.5	416.0	309.0	79.6	43.1	116.4	-	Not available			
มีงานประจำแต่ไม่ได้ทำงาน	34.7	0.5	0.3	-	0.2	1.2	31.1	0.4	0.2	0.9	-	With job not work			
มี	2.6	-	-	-	-	-	2.6	-	-	-	-	Available			
ไม่มี	32.1	0.5	0.3	-	0.2	1.2	28.5	0.4	0.2	0.9	-	Not available			
1-9 ชั่วโมง	11.5	0.4	3.0	0.7	0.5	0.4	1.8	3.3	0.9	0.5	-	1-9 hours			
มี	0.2	-	-	-	-	-	0.2	-	-	-	-	Available			
ไม่มี	11.2	0.4	3.0	0.7	0.5	0.4	1.6	3.3	0.9	0.5	-	Not available			
10-19 ชั่วโมง	27.3	0.5	3.2	1.5	1.0	3.4	13.1	1.0	0.4	3.4	-	10-19 hours			
มี	1.5	-	-	-	-	-	1.0	-	-	0.5	-	Available			
ไม่มี	25.9	0.5	3.2	1.5	1.0	3.4	12.1	1.0	0.4	3.0	-	Not available			
20-29 ชั่วโมง	89.7	2.5	10.6	3.3	4.5	15.0	38.5	4.0	1.1	10.1	-	20-29 hours			
มี	1.9	-	-	-	-	0.7	0.8	-	-	0.4	-	Available			
ไม่มี	87.8	2.5	10.6	3.3	4.5	14.3	37.8	4.0	1.1	9.7	-	Not available			
30-34 ชั่วโมง	70.8	1.2	1.0	2.4	1.3	18.3	33.1	5.3	2.7	5.5	-	30-34 hours			
มี	1.0	-	-	0.6	-	0.2	-	-	-	0.2	-	Available			
ไม่มี	69.8	1.2	1.0	1.8	1.3	18.1	33.1	5.3	2.7	5.3	-	Not available			
35-39 ชั่วโมง	207.6	7.2	58.1	12.5	23.6	37.2	47.1	9.8	1.1	11.1	-	35-39 hours			
มี	1.3	-	-	-	-	0.1	0.5	-	0.3	0.5	-	Available			
ไม่มี	206.3	7.2	58.1	12.5	23.6	37.1	46.6	9.8	0.9	10.6	-	Not available			
40-49 ชั่วโมง	505.4	11.9	30.7	25.5	23.5	184.9	105.4	33.0	25.5	64.9	-	40-49 hours			
มี	1.3	-	-	-	0.1	0.5	0.4	0.2	-	0.2	-	Available			
ไม่มี	504.1	11.9	30.7	25.5	23.4	184.4	105.0	32.9	25.5	64.7	-	Not available			
50 ชั่วโมงขึ้นไป	286.4	6.6	13.6	4.0	4.0	157.5	44.3	23.2	11.4	21.7	-	50 hours and over			
มี	0.4	-	-	-	-	0.2	-	0.2	-	-	-	Available			
ไม่มี	286.0	6.6	13.6	4.0	4.0	157.3	44.3	23.0	11.4	21.7	-	Not available			

ตารางที่ 9 จำนวนผู้จ้างงานทำ จำนวนชั่วโมงทำงานต่อสัปดาห์ การมีเวลาเหลือพอและต้องการทำงานเพิ่มขึ้น เพศ และเขตการปกครอง ภาคตะวันออกเฉียงเหนือ (ต่อ)

TABLE 9 EMPLOYED PERSONS BY OCCUPATION, HOURS WORKED PER WEEK, AVAILABILITY FOR ADDITIONAL WORK, SEX AND AREA, NORTHEASTERN REGION (Contd.)

ไตรมาสที่ 1/2558 : Quarter 1/2015

เขตเทศบาล NON-MUNICIPAL AREA

หน่วยเป็นพัน : In Thousands

จำนวนชั่วโมงทำงาน เพศ และ การมีเวลาเหลือพอ และต้องการทำงานเพิ่มขึ้น	รวม	ผู้บังคับบัญชา Legislators & Managers	ผู้จัดการ Profes- sional	ผู้ประกอบการ ด่างต่างๆ	เจ้าหน้าที่เทคนิค และผู้ประกอบ วิชาชีพ Technicians	เสมียน Clerks	พนักงานบริการ ผู้จำหน่ายสินค้า Service Workers	อาชีพ Occupation	ช่างฝีมือและผู้ปฏิบัติ งานที่เกี่ยวข้อง Craft & associat	ผู้ควบคุมเครื่องจักร งานด้านการประกอบ Plant & Machine controllers	ผู้ประกอบการอาชีพ งานพื้นฐาน Elementary occupations	คนงานซึ่งมี ได้จำแนกไว้ ในหมวดอื่น Not classifiable	TOTAL(MALE)	HOURS WORKED, SEX AND AVAILABILITY FOR ADDITIONAL WORK
ยอดรวม(ชาย)	3,759.0	164.7	61.0	58.0	44.7	365.8	1,718.8	567.2	246.5	532.4	-	-	-	-
มี	86.0	0.8	-	1.8	0.2	3.1	61.5	4.8	5.4	8.3	-	-	-	Available
ไม่มี	3,673.0	164.0	61.0	56.2	44.5	362.7	1,657.3	562.4	241.1	524.0	-	-	-	Not available
มีงานประจำแต่ไม่ได้ทำงาน	178.5	0.2	-	1.4	0.6	1.4	166.9	4.2	2.7	1.2	-	-	-	With job not work
มี	27.6	-	-	1.2	-	-	24.1	0.4	2.0	-	-	-	-	Available
ไม่มี	150.9	0.2	-	0.2	0.6	1.4	142.8	3.8	0.7	1.2	-	-	-	Not available
1-9 ชั่วโมง	15.2	0.5	-	0.2	-	1.5	4.7	3.6	0.5	4.3	-	-	-	1-9 hours
มี	1.2	-	-	-	-	-	0.7	-	0.5	-	-	-	-	Available
ไม่มี	14.0	0.5	-	0.2	-	1.5	4.0	3.6	-	4.3	-	-	-	Not available
10-19 ชั่วโมง	112.1	5.7	6.0	1.8	1.2	5.5	46.8	11.3	11.0	22.9	-	-	-	10-19 hours
มี	8.0	-	-	-	-	1.9	3.0	-	-	3.1	-	-	-	Available
ไม่มี	104.1	5.7	6.0	1.8	1.2	3.6	43.8	11.3	11.0	19.8	-	-	-	Not available
20-29 ชั่วโมง	373.3	10.6	8.7	1.4	0.8	13.0	249.4	30.7	20.1	38.7	-	-	-	20-29 hours
มี	20.7	-	-	-	-	-	18.1	1.6	-	1.1	-	-	-	Available
ไม่มี	352.5	10.6	8.7	1.4	0.8	13.0	231.2	29.2	20.1	37.6	-	-	-	Not available
30-34 ชั่วโมง	237.5	4.5	-	5.9	0.8	16.5	139.6	29.2	12.1	29.0	-	-	-	30-34 hours
มี	8.1	0.3	-	0.6	0.2	0.9	1.9	2.1	1.0	1.1	-	-	-	Available
ไม่มี	229.4	4.2	-	5.3	0.6	15.5	137.8	27.1	11.1	27.9	-	-	-	Not available
35-39 ชั่วโมง	430.8	53.9	24.5	16.3	15.9	40.2	207.0	34.5	19.2	19.3	-	-	-	35-39 hours
มี	8.4	0.2	-	-	-	-	7.5	-	-	0.8	-	-	-	Available
ไม่มี	422.4	53.7	24.5	16.3	15.9	40.2	199.5	34.5	19.2	18.6	-	-	-	Not available
40-49 ชั่วโมง	1,499.8	50.5	17.0	23.3	20.5	161.0	577.5	281.8	108.3	260.0	-	-	-	40-49 hours
มี	10.0	0.3	-	-	-	0.3	6.0	0.8	1.9	0.9	-	-	-	Available
ไม่มี	1,489.8	50.2	17.0	23.3	20.5	160.8	571.5	281.1	106.4	259.1	-	-	-	Not available
50 ชั่วโมงขึ้นไป	911.8	38.9	4.8	7.9	4.9	126.9	327.1	171.9	72.5	157.1	-	-	-	50 hours and over
มี	1.8	-	-	-	-	-	0.3	-	-	1.6	-	-	-	Available
ไม่มี	910.0	38.9	4.8	7.9	4.9	126.9	326.8	171.9	72.5	155.5	-	-	-	Not available

ตารางที่ 10 จำนวนผู้จ้างทำ จำนวนตามอุตสาหกรรม จำนวนชั่วโมงทำงานต่อสัปดาห์ การมีเวลาเหลือพอและต้องการทำงานเพิ่มขึ้น ภาคตะวันออกเฉียงเหนือ

TABLE 10 EMPLOYED PERSONS BY INDUSTRY, HOURS WORKED PER WEEK, AVAILABILITY FOR ADDITIONAL WORK, NORTHEASTERN REGION

หน่วยเป็นพัน : in Thousands

จำนวนชั่วโมงทำงาน และ การมีเวลาเหลือพอ และต้องการทำงานเพิ่มขึ้น	รวม	อุตสาหกรรม Industry										ข้อมูลข่าวสาร และการสื่อสาร Information communication	ที่พักแรมและ บริการด้านอาหาร Accommodation and food service	การขนส่งและ สถานที่เก็บสินค้า Transportation and storage	การจ้างและ การช่อมานยนต์ Transport, storage	ข้อมูลข่าวสาร และการสื่อสาร Information communication	การเงินและ การประกันภัย Financial Intermediation	HOURS WORKED, AND AVAILABILITY FOR ADDITIONAL WORK
		เกษตรกรรม และการประมง Agriculture	การทำ เหมืองแร่ และเหมืองหิน Mining	การผลิต Manufa- cturing	ไฟฟ้า ก๊าซ ไอน้ำระบบรับ อากาศ Electricity	จัดหาน้ำ บ้านพักอาศัย และขยะ Water supply sewerage, waste	การก่อสร้าง Construction	การขนส่ง สถานที่เก็บสินค้า Transportation and storage	การขายส่ง การช่อมานยนต์ Transport, storage	การขนส่งและ สถานที่เก็บสินค้า Transportation and storage	ที่พักแรมและ บริการด้านอาหาร Accommodation and food service							
ยอดรวม	9,411.3	4,344.9	15.8	849.3	17.0	16.9	774.0	1,412.5	128.1	483.6	20.7	71.6	TOTAL					
มี	170.5	134.7	-	4.4	0.8	1.7	5.8	3.5	0.6	1.5	-	0.1	Available					
ไม่มี	9,240.8	4,210.2	15.8	844.9	16.1	15.2	768.2	1,409.0	127.6	482.0	20.7	71.5	Not available					
มีงานประจำแต่ไม่ได้ทำงาน	365.8	347.2	-	4.1	-	-	4.8	3.9	-	2.5	-	-	With job not work					
มี	49.5	47.8	-	-	-	-	0.3	0.2	-	-	-	-	Available					
ไม่มี	316.3	299.3	-	4.1	-	-	4.5	3.7	-	2.5	-	-	Not available					
1-9 ชั่วโมง	59.4	20.9	-	18.8	-	-	1.2	4.8	0.3	0.4	0.3	1.7	19 hours					
มี	1.9	1.6	-	-	-	-	-	-	0.3	-	-	-	Available					
ไม่มี	57.6	19.3	-	18.8	-	-	1.2	4.8	-	0.4	0.3	1.7	Not available					
10-19 ชั่วโมง	267.1	156.9	0.1	12.8	-	2.3	17.7	19.9	5.4	6.4	0.2	1.4	1019 hours					
มี	17.5	14.1	-	0.5	-	-	-	1.5	0.1	-	-	-	Available					
ไม่มี	249.7	142.8	0.1	12.4	-	2.3	17.7	18.4	5.3	6.4	0.2	1.4	Not available					
20-29 ชั่วโมง	891.7	601.8	2.4	56.2	0.5	0.7	44.4	43.5	8.9	22.9	3.8	3.5	2029 hours					
มี	45.1	37.1	-	1.6	-	-	1.2	0.8	-	0.4	-	-	Available					
ไม่มี	846.6	564.7	2.4	54.6	0.5	0.7	43.2	42.7	8.9	22.5	3.8	3.5	Not available					
30-34 ชั่วโมง	604.0	368.7	-	54.2	0.2	-	44.9	52.8	8.7	31.7	0.3	1.5	3034 hours					
มี	15.7	8.6	-	0.5	0.2	-	2.6	0.1	-	0.3	-	-	Available					
ไม่มี	588.3	360.1	-	53.7	-	-	42.3	52.7	8.7	31.4	0.3	1.5	Not available					
35-39 ชั่วโมง	1,277.1	533.1	-	71.7	6.9	6.7	22.6	73.8	12.1	31.7	2.0	12.5	3539 hours					
มี	19.7	13.4	-	0.7	-	-	-	0.1	-	-	-	-	Available					
ไม่มี	1,257.4	519.7	-	71.1	6.9	6.7	22.6	73.7	12.1	31.7	2.0	12.5	Not available					
40-49 ชั่วโมง	3,813.2	1,559.8	6.5	434.3	9.2	5.6	407.9	658.2	57.6	223.5	7.8	46.9	4049 hours					
มี	18.6	11.5	-	1.0	0.6	1.7	0.1	0.8	0.2	0.6	-	0.1	Available					
ไม่มี	3,794.6	1,548.3	6.5	433.3	8.6	3.9	407.7	657.4	57.4	222.9	7.8	46.9	Not available					
50 ชั่วโมงขึ้นไป	2,133.0	756.5	6.9	197.3	0.2	1.7	230.6	555.6	35.1	164.5	6.2	4.1	50hours and over					
มี	2.6	0.7	-	0.2	-	-	1.6	-	-	0.2	-	-	Available					
ไม่มี	2,130.4	755.8	6.9	197.1	0.2	1.7	229.1	555.6	35.1	164.3	6.2	4.1	Not available					

ตารางที่ 10 จำนวนผู้มีงานทำ จำนวนตามอุตสาหกรรม จำนวนชั่วโมงทำงานต่อสัปดาห์ การมีเวลาเหลือพอและต้องการทำงานเพิ่มขึ้น ภาคตะวันออกเฉียงเหนือ (ต่อ)

TABLE 10 EMPLOYED PERSONS BY INDUSTRY, HOURS WORKED PER WEEK, AVAILABILITY FOR ADDITIONAL WORK, NORTHEASTERN REGION (Contd.)

ไตรมาสที่ 1/2558 : Quarter 1/2015

หน่วยเป็นพัน : In Thousands

จำนวนชั่วโมงทำงาน และ การมีเวลาเหลือพอ และต้องการทำงานเพิ่มขึ้น	กิจกรรม อสังหาริมทรัพย์ Real estate activities	กิจกรรมทางวิชาชีพ วิทยาศาสตร์เทคนิค Professional/scientific technical activities	การบริหารสนับสนุน และป้องกันประเทศ Administrative support/service activities	การบริหารราชการ ป้องกันประเทศ Public administration/stratation defence	อุตสาหกรรม (ต่อ) Industry (Contd.)		ศิลปะ ความบันเทิง และนันทนาการ Art, entertainment	บริการ ด้านอื่นๆ Other service	งานในครัวเรือน ส่วนบุคคล Activities of household	กิจกรรมของ อีกร Extra-territorial	ไม่ทราบ Unknown	HOURS WORKED, AND AVAILABILITY FOR ADDITIONAL WORK
					การศึกษา Education	สุขภาพและสังคมศาสตร์ Health and social work						
ยอดรวม	10.6	32.2	25.3	489.8	311.7	155.9	70.6	148.4	32.2	-	0.4	TOTAL
มี	-	0.6	-	2.8	0.9	-	5.8	5.8	1.5	-	-	Available
ไม่มี	10.6	31.6	25.3	486.9	310.8	155.9	64.8	142.6	30.7	-	0.4	Not available
มีงานประจำแต่ไม่ได้ทำงาน	0.2	-	-	1.0	0.4	0.2	-	1.3	-	-	0.4	With job not work
มี	-	-	-	-	-	-	-	1.2	-	-	-	Available
ไม่มี	0.2	-	-	1.0	0.4	0.2	-	0.2	-	-	0.4	Not available
19 ชั่วโมง	-	-	0.1	2.4	5.6	0.8	-	2.2	-	-	-	19 hours
มี	-	-	-	-	-	-	-	-	-	-	-	Available
ไม่มี	-	-	0.1	2.4	5.6	0.8	-	2.2	-	-	-	Not available
1019 ชั่วโมง	0.6	0.3	-	17.1	17.8	3.6	1.3	2.6	0.8	-	-	1019 hours
มี	-	-	-	-	-	-	-	0.7	0.7	-	-	Available
ไม่มี	0.6	0.3	-	17.1	17.8	3.6	1.3	2.0	0.1	-	-	Not available
2029 ชั่วโมง	1.3	0.5	1.5	36.1	37.1	7.1	5.5	10.9	3.1	-	-	2029 hours
มี	-	-	-	0.7	0.6	-	0.6	1.7	0.5	-	-	Available
ไม่มี	1.3	0.5	1.5	35.4	36.5	7.1	4.9	9.3	2.6	-	-	Not available
3034 ชั่วโมง	0.4	2.2	2.9	8.6	6.9	5.7	6.2	5.2	2.9	-	-	3034 hours
มี	-	0.6	-	0.4	0.1	-	1.7	0.6	0.2	-	-	Available
ไม่มี	0.4	1.6	2.9	8.3	6.8	5.7	4.5	4.6	2.8	-	-	Not available
3539 ชั่วโมง	0.7	7.9	0.4	260.6	155.6	51.6	10.3	15.5	1.5	-	-	3539 hours
มี	-	-	-	1.0	-	-	3.5	0.9	0.1	-	-	Available
ไม่มี	0.7	7.9	0.4	259.7	155.6	51.6	6.8	14.6	1.5	-	-	Not available
4049 ชั่วโมง	3.1	17.1	16.0	128.1	78.8	49.4	16.1	71.5	15.9	-	-	4049 hours
มี	-	-	-	0.8	0.3	-	-	0.9	-	-	-	Available
ไม่มี	3.1	17.1	16.0	127.3	78.6	49.4	16.1	70.7	15.9	-	-	Not available
50 ชั่วโมงขึ้นไป	4.4	4.3	4.4	36.0	9.6	37.4	31.2	39.2	7.9	-	-	50 hours and over
มี	-	-	-	-	-	-	-	-	-	-	-	Available
ไม่มี	4.4	4.3	4.4	36.0	9.6	37.4	31.2	39.2	7.9	-	-	Not available

ตารางที่ 10 จำนวนผู้จ้างทำ งานตามอุตสาหกรรม จำนวนชั่วโมงทำงานต่อสัปดาห์ การมีเวลาพักผ่อนและต้องทำงานเพิ่มขึ้น และเพศ ภาคตะวันออกเฉียงเหนือ
 TABLE 10 EMPLOYED PERSONS BY INDUSTRY, HOURS WORKED PER WEEK, AVAILABILITY FOR ADDITIONAL WORK AND SEX, NORTHEASTERN REGION

จำนวนชั่วโมงทำงาน เพศ และ การมีเวลาพักผ่อน และต้องทำงานเพิ่มขึ้น	รวม	อุตสาหกรรม Industry										ข้อมูลข่าวสาร และการสื่อสาร Information and communication	กิจกรรมทางเงินและ การประกันภัย Financial intermediation	HOURS WORKED, SEX AND AVAILABILITY FOR ADDITIONAL WORK	TOTAL (MALE)
		เกษตรกรรม และปศุสัตว์ Agriculture	เหมืองแร่ และหิน Mining	การผลิต Manufacturing	ไฟฟ้า ก๊าซ ไอน้ำระบบอื่น Electricity	การจัดทำน้ำ ประปา และน้ำเสีย Water supply sewerage, waste	ก่อสร้าง Construction	การขนส่ง การขุดเจาะ การขนถ่าย Transport, storage	การขนส่งและ การเก็บสินค้า Transportation and storage	ที่พักแและ บริการนันทนาการ Accommodation and food service	ที่พักแและ บริการนันทนาการ Accommodation and food service				
ชาย	5,242.2	2,486.5	10.8	359.4	15.7	11.6	673.9	700.0	119.0	165.8	9.0	29.4	29.4	Available	
มี	98.8	78.9	-	1.3	0.8	0.9	5.1	2.2	0.6	0.8	-	-	-	Available	
ไม่มี	5,143.5	2,407.6	10.8	358.1	14.9	10.6	668.9	697.8	118.5	165.0	9.0	29.4	29.4	Not available	
มีงานประจำเต็มไ้ทำงาน	222.0	211.2	-	1.9	-	-	4.5	2.0	-	-	-	-	-	With job not work Available	
มี	31.2	29.5	-	0.3	-	-	0.3	0.2	-	-	-	-	-	Available	
ไม่มี	190.8	181.7	-	1.9	-	-	4.2	1.8	-	-	-	-	-	Not available	
1-9 ชั่วโมง	29.3	9.4	-	8.1	-	-	0.8	2.8	0.3	0.3	-	-	-	1-9 hours	
มี	1.5	1.2	-	-	-	-	-	-	0.3	-	-	-	-	Available	
ไม่มี	27.9	8.2	-	8.1	-	-	0.8	2.8	0.3	0.3	-	-	-	Not available	
10-19 ชั่วโมง	144.1	77.6	0.1	6.9	-	1.1	14.8	10.7	5.3	4.4	-	-	-	10-19 hours	
มี	9.2	6.5	-	-	-	-	-	1.2	0.1	0.2	-	-	-	Available	
ไม่มี	134.9	71.1	0.1	6.9	-	1.1	14.8	9.4	5.2	4.4	-	-	-	Not available	
20-29 ชั่วโมง	483.2	331.1	1.0	20.1	0.5	0.2	40.8	22.0	8.9	5.7	1.0	3.1	3.1	20-29 hours	
มี	24.9	22.1	-	0.9	-	-	1.2	0.6	-	-	-	-	-	Available	
ไม่มี	458.4	309.1	1.0	19.2	0.5	0.2	39.5	21.4	8.9	5.7	1.0	3.1	3.1	Not available	
30-34 ชั่วโมง	312.2	193.6	-	16.0	0.2	-	34.7	24.1	8.3	12.7	0.3	0.7	0.7	30-34 hours	
มี	8.5	3.4	-	0.4	-	-	1.9	0.1	-	0.3	-	-	-	Available	
ไม่มี	303.7	190.2	-	16.0	-	-	32.8	24.1	8.3	12.4	0.3	0.7	0.7	Not available	
35-39 ชั่วโมง	656.2	267.7	-	23.6	6.1	5.5	21.8	35.2	11.9	11.2	1.8	4.3	4.3	35-39 hours	
มี	9.5	8.0	-	-	-	-	-	-	-	-	-	-	-	Available	
ไม่มี	646.7	259.7	-	23.6	6.1	5.5	21.8	35.2	11.9	11.2	1.8	4.3	4.3	Not available	
40-49 ชั่วโมง	2,129.7	885.4	4.7	186.6	8.7	3.6	354.6	337.1	50.6	74.3	4.2	17.8	17.8	40-49 hours	
มี	12.2	7.9	-	0.4	0.6	0.9	0.1	0.1	0.2	0.5	-	-	-	Available	
ไม่มี	2,117.5	877.5	4.7	186.4	8.1	2.7	354.5	336.9	50.3	73.7	4.2	17.8	17.8	Not available	
50 ชั่วโมงขึ้นไป	1,265.5	510.5	5.0	96.0	0.2	1.2	202.1	266.1	33.8	57.2	1.8	2.0	2.0	50 hours and over	
มี	1.9	0.4	-	-	-	-	1.6	-	-	-	-	-	-	Available	
ไม่มี	1,263.6	510.2	5.0	96.0	0.2	1.2	200.5	266.1	33.8	57.2	1.8	2.0	2.0	Not available	
หญิง	4,169.1	1,858.4	5.1	489.9	1.3	5.3	100.1	712.5	9.1	317.8	11.7	42.2	42.2	TOTAL (FEMALE)	
มี	71.7	55.8	-	3.1	0.8	0.8	0.7	1.3	-	0.7	-	0.1	0.1	Available	
ไม่มี	4,097.3	1,802.6	5.1	486.8	1.3	4.6	99.4	711.3	9.1	317.0	11.7	42.2	42.2	Not available	
มีงานประจำเต็มไ้ทำงาน	143.9	136.0	-	2.2	-	-	0.2	1.9	-	2.5	-	-	-	With job not work Available	
มี	18.3	18.3	-	-	-	-	-	-	-	-	-	-	-	Available	
ไม่มี	125.5	117.7	-	2.2	-	-	0.2	1.9	-	2.5	-	-	-	Not available	
1-9 ชั่วโมง	30.1	11.5	-	10.7	-	-	0.4	2.0	-	0.1	-	-	-	1-9 hours	
มี	0.4	0.4	-	-	-	-	-	-	-	-	-	-	-	Available	
ไม่มี	29.7	11.1	-	10.7	-	-	0.4	2.0	-	0.1	-	-	-	Not available	
10-19 ชั่วโมง	123.0	79.3	-	5.9	-	1.2	2.9	9.3	0.1	2.1	-	-	-	10-19 hours	
มี	8.3	7.6	-	0.5	-	-	-	0.3	-	-	-	-	-	Available	
ไม่มี	114.7	71.7	-	5.4	-	1.2	2.9	9.0	0.1	2.1	-	-	-	Not available	
20-29 ชั่วโมง	408.4	270.7	1.4	36.1	-	0.5	3.7	21.5	-	17.2	0.2	0.5	0.5	20-29 hours	
มี	20.2	15.0	-	0.7	-	-	-	0.2	-	0.4	-	-	-	Available	
ไม่มี	388.2	255.7	1.4	35.4	-	0.5	3.7	21.3	-	16.8	2.9	0.5	0.5	Not available	
30-34 ชั่วโมง	291.8	175.1	-	38.2	-	-	10.2	28.6	0.4	19.0	-	-	-	30-34 hours	
มี	7.2	5.2	-	0.5	-	-	0.7	-	-	-	-	-	-	Available	
ไม่มี	284.6	169.9	-	37.7	-	-	9.5	28.6	0.4	19.0	-	-	-	Not available	
35-39 ชั่วโมง	620.9	265.4	-	48.1	0.8	1.2	0.8	38.7	0.2	20.4	0.3	0.8	0.8	35-39 hours	
มี	10.2	5.4	-	0.7	-	-	-	0.1	-	0.1	-	-	-	Available	
ไม่มี	610.7	260.0	-	47.4	0.8	1.2	0.8	38.6	0.2	20.4	0.3	0.8	0.8	Not available	
40-49 ชั่วโมง	1,683.6	674.4	1.8	247.5	0.5	2.0	53.3	321.1	7.0	149.3	3.6	29.1	29.1	40-49 hours	
มี	6.5	3.6	-	0.6	-	0.8	-	0.7	-	0.1	-	-	-	Available	
ไม่มี	1,677.1	670.8	1.8	246.9	0.5	1.3	53.3	320.4	7.0	149.2	3.6	29.0	29.0	Not available	
50 ชั่วโมงขึ้นไป	867.4	246.0	1.9	101.2	-	0.4	28.6	289.5	1.3	107.3	4.5	2.1	2.1	50 hours and over	
มี	0.7	0.3	-	0.2	-	-	-	-	-	0.2	-	-	-	Available	
ไม่มี	866.8	245.7	1.9	101.1	-	0.4	28.6	289.5	1.3	107.0	4.5	2.1	2.1	Not available	

ตารางที่ 10 จำนวนผู้จ้างงานที่ จำแนกตามอุตสาหกรรม จำนวนชั่วโมงทำงานต่อสัปดาห์ การมีเวลาพักผ่อนและกิจกรรมทางสังคม และเพศ ภาคตะวันออกเฉียงเหนือ (ต่อ)

TABLE 10 EMPLOYED PERSONS BY INDUSTRY, HOURS WORKED PER WEEK, AVAILABILITY FOR ADDITIONAL WORK AND SEX, NORTHEASTERN REGION (Contd.)

หน่วยนับเป็น : In Thousands

จำนวนชั่วโมงทำงาน และ กิจกรรมที่ทำงานเพิ่มขึ้น	อุตสาหกรรม (ต่อ) Industry (Contd.)										กิจกรรมของ จังหวัด Extra- territorial	ไม่ทราบ Unknown	HOURS WORKED, SEX AND AVAILABILITY FOR ADDITIONAL WORK
	กิจกรรม อสังหาริมทรัพย์ Real estate activities	กิจกรรมทางวิชาชีพ วิทยาศาสตร์ Professional/scientific technical activities	การบริหารสนับสนุน และสนับสนุน Administrative and support service activities	การบริหารราชการ และบริหาร Public admin- istration defence	การศึกษา Education	กิจกรรมสุขภาพ และสุขภาพ Health and social work	ศิลปะ ความบันเทิง และนันทนาการ Art, entertainment	บริการอื่น ๆ Other service	งานในครัวเรือน Activities of household	กิจกรรมของ จังหวัด Extra- territorial			
ชาย	6.3	18.4	13.9	340.7	123.4	43.3	39.0	70.1	6.0	-	-	-	TOTAL (MALE)
มี	-	0.6	-	1.7	0.1	-	1.7	3.3	0.8	-	-	-	Available
ไม่มี	6.3	17.8	13.9	338.9	123.4	43.3	37.3	66.8	5.3	-	-	-	Not available
มีงานประจำแต่ไม่ได้ทำงาน	0.1	-	-	0.8	0.1	-	-	1.3	-	-	-	-	With job not work Available
มี	-	-	-	-	-	-	-	-	-	-	-	-	Available
ไม่มี	0.1	-	-	0.8	0.1	-	-	1.3	-	-	-	-	Not available
1-9 ชั่วโมง	-	-	0.1	1.7	3.1	-	-	1.5	-	-	-	-	1-9 hours
มี	-	-	-	-	-	-	-	-	-	-	-	-	Available
ไม่มี	-	-	0.1	1.7	3.1	-	-	1.5	-	-	-	-	Not available
10-19 ชั่วโมง	0.6	0.1	-	10.9	7.5	0.7	0.9	1.8	0.7	-	-	-	10-19 hours
มี	-	-	-	-	-	-	-	-	-	-	-	-	Available
ไม่มี	0.6	0.1	-	10.9	7.5	0.7	0.9	1.8	0.7	-	-	-	Not available
20-29 ชั่วโมง	-	0.2	0.9	23.4	15.0	1.3	3.5	4.5	0.2	-	-	-	20-29 hours
มี	-	-	-	-	-	-	-	-	-	-	-	-	Available
ไม่มี	-	0.2	0.9	23.4	15.0	1.3	3.5	4.5	0.2	-	-	-	Not available
30-34 ชั่วโมง	0.2	1.4	2.1	5.9	2.9	0.8	5.7	2.3	0.3	-	-	-	30-34 hours
มี	-	0.6	-	0.4	0.1	-	1.7	-	-	-	-	-	Available
ไม่มี	0.2	0.8	2.1	5.5	2.9	0.8	4.0	2.3	0.3	-	-	-	Not available
35-39 ชั่วโมง	-	5.2	0.4	172.2	61.9	13.8	3.4	10.1	0.1	-	-	-	35-39 hours
มี	-	-	-	1.0	-	-	-	0.6	-	-	-	-	Available
ไม่มี	-	5.2	0.4	171.2	61.9	13.8	3.4	9.5	0.1	-	-	-	Not available
40-49 ชั่วโมง	2.0	8.2	7.6	91.4	28.8	14.6	8.5	38.1	2.9	-	-	-	40-49 hours
มี	-	-	-	0.4	-	-	-	0.9	-	-	-	-	Available
ไม่มี	2.0	8.2	7.6	91.0	28.8	14.6	8.5	37.2	2.9	-	-	-	Not available
50 ชั่วโมงขึ้นไป	3.4	3.4	2.9	34.3	4.0	12.1	17.1	10.6	1.8	-	-	-	50 hours and over
มี	-	-	-	-	-	-	-	-	-	-	-	-	Available
ไม่มี	3.4	3.4	2.9	34.3	4.0	12.1	17.1	10.6	1.8	-	-	-	Not available
หญิง	4.3	13.8	11.4	149.1	188.3	112.5	31.6	78.3	26.2	-	-	0.4	TOTAL (FEMALE)
มี	-	-	-	1.1	0.8	-	4.1	2.5	0.7	-	-	-	Available
ไม่มี	4.3	13.8	11.4	148.0	187.5	112.5	27.5	75.8	25.5	-	-	0.4	Not available
มีงานประจำแต่ไม่ได้ทำงาน	0.1	-	-	0.2	0.3	0.2	-	-	-	-	-	-	With job not work
มี	-	-	-	-	-	-	-	-	-	-	-	-	Available
ไม่มี	0.1	-	-	0.2	0.3	0.2	-	-	-	-	-	-	Not available
1-9 ชั่วโมง	-	-	-	0.7	2.5	0.8	-	0.7	-	-	-	-	1-9 hours
มี	-	-	-	-	-	-	-	-	-	-	-	-	Available
ไม่มี	-	-	-	0.7	2.5	0.8	-	0.7	-	-	-	-	Not available
10-19 ชั่วโมง	-	0.2	0.2	6.2	10.3	2.9	0.4	0.9	0.1	-	-	-	10-19 hours
มี	-	-	-	-	-	-	-	-	-	-	-	-	Available
ไม่มี	-	0.2	0.2	6.2	10.3	2.9	0.4	0.9	0.1	-	-	-	Not available
20-29 ชั่วโมง	1.3	0.3	0.6	12.6	22.1	5.8	2.0	6.4	2.9	-	-	-	20-29 hours
มี	-	-	-	0.7	0.6	-	0.6	1.6	0.5	-	-	-	Available
ไม่มี	1.3	0.3	0.6	11.9	21.5	5.8	1.4	4.8	2.5	-	-	-	Not available
30-34 ชั่วโมง	0.2	0.8	0.8	2.8	3.9	4.9	0.5	2.9	2.7	-	-	-	30-34 hours
มี	-	-	-	-	-	-	-	0.6	0.2	-	-	-	Available
ไม่มี	-	0.8	0.8	2.8	3.9	4.9	0.5	2.3	2.5	-	-	-	Not available
35-39 ชั่วโมง	0.7	2.6	88.4	88.4	93.6	37.9	6.9	5.4	1.4	-	-	-	35-39 hours
มี	-	-	-	-	-	-	3.5	0.3	0.1	-	-	-	Available
ไม่มี	0.7	2.6	88.4	88.4	93.6	37.9	3.4	5.1	1.3	-	-	-	Not available
40-49 ชั่วโมง	1.1	9.0	36.6	34.7	50.0	34.7	7.7	33.4	13.0	-	-	-	40-49 hours
มี	-	-	-	0.4	0.3	-	-	-	-	-	-	-	Available
ไม่มี	1.1	9.0	36.2	34.7	49.8	34.7	7.7	33.4	13.0	-	-	-	Not available
50 ชั่วโมงขึ้นไป	0.9	0.9	1.5	1.7	5.6	25.3	14.1	28.6	6.1	-	-	-	50 hours and over
มี	-	-	-	-	-	-	-	-	-	-	-	-	Available
ไม่มี	0.9	0.9	1.5	1.7	5.6	25.3	14.1	28.6	6.1	-	-	-	Not available

ตารางที่ 10 จำนวนผู้จ้างทำ งานตามอุตสาหกรรม จำนวนชั่วโมงทำงานต่อสัปดาห์ การมีเวลาเหลือพอและต้องการทำงานเพิ่มขึ้น เขต และเขตการปกครอง ภาคตะวันออกเฉียงเหนือ (ต่อ)

TABLE 10 EMPLOYED PERSONS BY INDUSTRY, HOURS WORKED PER WEEK, AVAILABILITY FOR ADDITIONAL WORK, SEX AND AREA, NORTHEASTERN REGION (Contd.)

ไตรมาสที่ 1/2558 : Quarter 1/2015

ในเขตเทศบาล MUNICIPAL AREA

หน่วยเป็นพัน : In Thousands

จำนวนชั่วโมงทำงาน เพศ และ การมีเวลาเหลือพอ และต้องการทำงานเพิ่มขึ้น	รวม		เกษตรกรรม		การทำเหมืองแร่ และเหมืองหิน		ไฟฟ้า ก๊าซ ไอน้ำระบบปรับอากาศ		การก่อสร้าง		อุตสาหกรรม การขนส่ง การขนส่ง การขนส่ง		การขนส่ง และ สถานที่เก็บรักษา		ที่พักแรมและ บริการด้านอาหาร		ข้อมูลข่าวสาร และการสื่อสาร		กิจกรรมการเงินและ การประกันภัย		HOURS WORKED, SEX AND AVAILABILITY FOR ADDITIONAL WORK
	Total	Agriculture	Mining	Electricity	Construction	Transport, storage	Transport and storage	Accommodation and food service	Information and communication	Financial intermediation	284.2	3.2	138.5	5.0	18.1						
ยอดรวม (หญิง)	1,233.3	346.0	3.4	137.4	0.8	2.2	21.2	284.2	3.2	138.5	5.0	18.1	Available								
มี	10.1	5.9	-	0.6	-	-	0.2	0.8	-	0.7	-	0.1	Available								
ไม่มี	1,223.2	340.1	3.4	136.8	0.8	2.2	21.0	283.4	3.2	137.8	5.0	18.0	Not available								
มีงานประจำแต่ไม่ได้ทำงาน	34.7	31.5	-	1.0	-	-	0.2	0.7	-	0.7	-	-	With job not work								
มี	2.6	2.6	-	-	-	-	-	-	-	-	-	-	Available								
ไม่มี	32.1	29.0	-	1.0	-	-	0.2	0.7	-	0.7	-	-	Not available								
1-9 ชั่วโมง	11.5	1.9	-	3.9	-	-	-	0.9	-	0.1	0.3	0.5	1-9 hours								
มี	0.2	0.2	-	-	-	-	-	-	-	-	-	-	Available								
ไม่มี	11.2	1.7	-	3.9	-	-	-	0.9	-	0.1	0.3	0.5	Not available								
10-19 ชั่วโมง	27.3	14.6	-	1.8	-	-	0.1	3.1	0.1	0.3	0.2	0.8	10-19 hours								
มี	1.5	1.2	-	-	-	-	-	0.3	-	-	-	-	Available								
ไม่มี	25.9	13.4	-	1.8	-	-	0.1	2.8	0.1	0.3	0.2	0.8	Not available								
20-29 ชั่วโมง	89.7	40.9	1.4	6.0	-	0.3	1.0	11.4	-	5.2	0.9	0.2	20-29 hours								
มี	1.9	1.0	-	-	-	-	-	0.2	-	0.4	-	-	Available								
ไม่มี	87.8	39.9	1.4	6.0	-	0.3	1.0	11.2	-	4.8	0.9	0.2	Not available								
30-34 ชั่วโมง	70.8	35.3	-	8.2	-	-	0.7	10.4	0.3	7.6	-	0.5	30-34 hours								
มี	1.0	-	-	-	-	-	0.2	-	-	-	-	-	Available								
ไม่มี	69.8	35.3	-	8.2	-	-	0.5	10.4	0.3	7.6	-	0.5	Not available								
35-39 ชั่วโมง	207.6	47.6	-	11.5	0.8	0.8	0.6	21.0	-	11.9	0.3	3.2	35-39 hours								
มี	1.3	0.5	-	0.3	-	-	-	0.1	-	-	-	-	Available								
ไม่มี	206.3	47.0	-	11.2	0.8	0.8	0.6	20.8	-	11.9	0.3	3.2	Not available								
40-49 ชั่วโมง	505.4	122.7	0.3	69.0	-	1.0	1.50	129.7	2.1	66.6	2.5	11.5	40-49 hours								
มี	1.3	0.4	-	0.2	-	-	-	0.2	-	0.1	-	0.1	Available								
ไม่มี	504.1	122.3	0.3	68.8	-	1.0	1.50	129.5	2.1	66.5	2.5	11.4	Not available								
50 ชั่วโมงขึ้นไป	286.4	51.5	1.8	36.0	-	-	3.5	107.2	0.7	46.2	0.8	1.5	50 hours and over								
มี	0.4	-	-	0.2	-	-	-	-	-	0.2	-	-	Available								
ไม่มี	286.0	51.5	1.8	35.8	-	-	3.5	107.2	0.7	46.0	0.8	1.5	Not available								

ตารางที่ 10 จำนวนผู้มีงานทำ จำนวนตามอุตสาหกรรม จำนวนชั่วโมงทำงานต่อสัปดาห์ การมีเวลาเหลือและต้องการทำงานเพิ่มขึ้น เขต และเขตการปกครอง ภาคตะวันออกเฉียงเหนือ (ต่อ)
 TABLE 10 EMPLOYED PERSONS BY INDUSTRY, HOURS WORKED PER WEEK, AVAILABILITY FOR ADDITIONAL WORK, SEX AND AREA, NORTHEASTERN REGION (Contd.)

ไตรมาสที่ 1/2558 : Quarter 1/2015

ในเขตเทศบาล MUNICIPAL AREA

หน่วยนับพัน : In Thousands

จำนวนชั่วโมงทำงาน เพศ และ การมีเวลาเหลือ และต้องการทำงานเพิ่มขึ้น	อุตสาหกรรม (ต่อ) Industry (Contd.)										กิจกรรมของ องค์กร Extra- territorial	
	กิจกรรม อสังหาริมทรัพย์ Real estate activities	กิจกรรมทางวิชาชีพ วิทย์และเทคโนโลยี Professional, scientific technical activities	การบริหารสนับสนุน และป้องกันประเทศ Administrative and support service activities	การบริหารราชการ ป้องกันประเทศ Public admin- istration defence	การศึกษา Education	กิจกรรมด้านสุขภาพ งานสังคมสงเคราะห์ Health and social work	ศิลปะ ความบันเทิง และนันทนาการ Art, entertainment	บริการ ด้านอื่นๆ Other service	งานในครัวเรือน ส่วนบุคคล Activities of household	กิจกรรมของ องค์กร Extra- territorial		ไม่ทราบ Unknown
ยอดรวม (ชาย)	3.5	9.3	5.2	131.5	50.8	23.0	8.5	26.9	1.5	-	-	TOTAL (MALE)
มี	-	-	-	0.2	0.1	-	-	0.6	0.1	-	-	Available
ไม่มี	3.5	9.3	5.2	131.3	50.8	23.0	8.5	26.2	1.5	-	-	Not available
มีงานประจำแต่ไม่ได้ทำงาน	0.1	-	-	0.2	0.1	-	-	-	-	-	-	With job not work
มี	-	-	-	-	-	-	-	-	-	-	-	Available
ไม่มี	0.1	-	-	0.2	0.1	-	-	-	-	-	-	Not available
1-9 ชั่วโมง	-	-	0.1	0.5	3.1	-	-	0.4	-	-	-	1-9 hours
มี	-	-	-	-	-	-	-	-	-	-	-	Available
ไม่มี	-	-	0.1	0.5	3.1	-	-	0.4	-	-	-	Not available
10-19 ชั่วโมง	0.6	0.1	-	3.3	2.3	0.2	0.9	0.5	-	-	-	10-19 hours
มี	-	-	-	-	-	-	-	-	-	-	-	Available
ไม่มี	0.6	0.1	-	3.3	2.3	0.2	0.9	0.5	-	-	-	Not available
20-29 ชั่วโมง	-	0.2	0.3	10.6	3.6	1.3	1.7	3.6	0.2	-	-	20-29 hours
มี	-	-	-	-	-	-	-	-	0.1	-	-	Available
ไม่มี	-	0.2	0.3	10.6	3.6	1.3	1.7	3.6	0.2	-	-	Not available
30-34 ชั่วโมง	0.2	0.1	0.7	1.7	1.5	-	0.7	1.0	-	-	-	30-34 hours
มี	-	-	-	0.1	0.1	-	-	-	-	-	-	Available
ไม่มี	0.2	0.1	0.7	1.7	1.4	-	0.7	1.0	-	-	-	Not available
35-39 ชั่วโมง	-	2.4	0.1	71.9	27.7	8.3	0.5	3.5	0.1	-	-	35-39 hours
มี	-	-	-	-	-	-	-	0.6	-	-	-	Available
ไม่มี	-	2.4	0.1	71.9	27.7	8.3	0.5	2.9	0.1	-	-	Not available
40-49 ชั่วโมง	1.5	4.6	1.6	34.9	11.3	7.4	2.2	13.0	1.0	-	-	40-49 hours
มี	-	-	-	0.1	-	-	-	-	-	-	-	Available
ไม่มี	1.5	4.6	1.6	34.8	11.3	7.4	2.2	13.0	1.0	-	-	Not available
50 ชั่วโมงขึ้นไป	1.2	1.9	2.3	8.4	1.2	5.9	2.6	4.9	0.2	-	-	50 hours and over
มี	-	-	-	-	-	-	-	-	-	-	-	Available
ไม่มี	1.2	1.9	2.3	8.4	1.2	5.9	2.6	4.9	0.2	-	-	Not available

ตารางที่ 10 จำนวนผู้มีงานทำ จำนวนตามอุตสาหกรรม จำนวนชั่วโมงทำงานต่อสัปดาห์ การมีเวลาเหลือพอและต้องการทำงานเพิ่มขึ้น เขต และเขตการปกครอง ภาคตะวันออกเฉียงเหนือ (ต่อ)
 TABLE 10 EMPLOYED PERSONS BY INDUSTRY, HOURS WORKED PER WEEK, AVAILABILITY FOR ADDITIONAL WORK, SEX AND AREA, NORTHEASTERN REGION (Contd.)

ไตรมาสที่ 1/2558 : Quarter 1/2015

ในเขตเทศบาล MUNICIPAL AREA

หน่วยนับพัน : In Thousands

จำนวนชั่วโมงทำงาน เพศ และ การมีเวลาเหลือพอ และต้องการทำงานเพิ่มขึ้น	อุตสาหกรรม (ต่อ) Industry (Contd.)										กิจกรรมของ องค์กร Extra- territorial	
	กิจกรรม อสังหาริมทรัพย์ Real estate activities	กิจกรรมทางวิชาชีพ วิทย์และเทคโนโลยี Professional/scientific technical activities	การบริหารสนับสนุน และป้องกันประเทศ Administrative and support service activities	การบริหารราชการ ป้องกันประเทศ Public admin- istration defence	การศึกษา Education	งานสังคมสงเคราะห์ Health and social work	ศิลปะ ความบันเทิง และนันทนาการ Art, entertainment	บริการด้านอื่นๆ Other service	งานในครัวเรือน ส่วนบุคคล Activities of household	กิจกรรมของ องค์กร Extra- territorial		ไม่ทราบ Unknown
ยอดรวม (หญิง)	3.5	5.5	7.3	69.1	77.8	55.1	6.4	37.4	11.4	-	-	TOTAL (FEMALE)
มี	-	-	-	0.4	-	-	-	1.3	0.3	-	-	Available
ไม่มี	3.5	5.5	7.3	68.7	77.8	55.1	6.4	36.1	11.2	-	-	Not available
มีงานประจำแต่ไม่ได้ทำงาน	0.1	-	-	0.2	0.3	-	-	-	-	-	-	With job not work
มี	-	-	-	-	-	-	-	-	-	-	-	Available
ไม่มี	0.1	-	-	0.2	0.3	-	-	-	-	-	-	Not available
1-9 ชั่วโมง	-	-	-	0.7	2.3	0.4	-	0.6	-	-	-	1-9 hours
มี	-	-	-	-	-	-	-	-	-	-	-	Available
ไม่มี	-	-	-	0.7	2.3	0.4	-	0.6	-	-	-	Not available
10-19 ชั่วโมง	-	-	-	1.6	2.2	1.2	0.4	0.9	0.1	-	-	10-19 hours
มี	-	-	-	-	-	-	-	-	-	-	-	Available
ไม่มี	-	-	-	1.6	2.2	1.2	0.4	0.9	0.1	-	-	Not available
20-29 ชั่วโมง	0.5	0.3	0.4	5.9	7.9	3.3	0.7	2.9	0.7	-	-	20-29 hours
มี	-	-	-	-	-	-	-	0.3	-	-	-	Available
ไม่มี	0.5	0.3	0.4	5.9	7.9	3.3	0.7	2.6	0.7	-	-	Not available
30-34 ชั่วโมง	0.2	0.8	0.8	1.0	0.6	1.1	0.5	2.2	0.6	-	-	30-34 hours
มี	-	-	-	-	-	-	-	0.6	0.2	-	-	Available
ไม่มี	0.2	0.8	0.8	1.0	0.6	1.1	0.5	1.6	0.4	-	-	Not available
35-39 ชั่วโมง	0.7	1.0	-	41.9	46.1	16.5	0.2	2.3	1.4	-	-	35-39 hours
มี	-	-	-	-	-	-	-	0.3	0.1	-	-	Available
ไม่มี	0.7	1.0	-	41.9	46.1	16.5	0.2	1.9	1.3	-	-	Not available
40-49 ชั่วโมง	1.1	3.1	4.5	17.2	17.4	18.8	3.1	14.3	5.6	-	-	40-49 hours
มี	-	-	-	0.4	-	-	-	-	-	-	-	Available
ไม่มี	1.1	3.1	4.5	16.8	17.4	18.8	3.1	14.3	5.6	-	-	Not available
50 ชั่วโมงขึ้นไป	0.9	0.3	1.5	0.7	1.0	13.9	1.5	14.2	3.1	-	-	50 hours and over
มี	-	-	-	-	-	-	-	-	-	-	-	Available
ไม่มี	0.9	0.3	1.5	0.7	1.0	13.9	1.5	14.2	3.1	-	-	Not available

ตารางที่ 10 จำนวนผู้มีงานทำ จำแนกตามอุตสาหกรรม จำนวนชั่วโมงทำงานต่อสัปดาห์ การมีเวลาเหลือและต้องการทำงานเพิ่มขึ้น เขต และเขตการปกครอง ภาคตะวันออกเฉียงเหนือ (ต่อ)

TABLE 10 EMPLOYED PERSONS BY INDUSTRY, HOURS WORKED PER WEEK, AVAILABILITY FOR ADDITIONAL WORK, SEX AND AREA, NORTHEASTERN REGION(Contd.)

ไตรมาสที่ 1/2558 : Quarter 1/2015

นอกเขตเทศบาล NON-MUNICIPAL AREA

หน่วยเป็นพัน : In Thousands

จำนวนชั่วโมงทำงาน เพศ และ การมีเวลาเหลือพอ และต้องการทำงานเพิ่มขึ้น	อุตสาหกรรม Industry											กิจกรรมการมีและ การปรับแก้ Financial Intermedation	HOURS WORKED, SEX AND AVAILABILITY FOR ADDITIONAL WORK
	รวม	เกษตรกรรม และการประมง Agriculture and fishing	การทำ เหมืองแร่ และเหมืองหิน Mining	การผลิต Manufac- turing	ไฟฟ้า ก๊าซ ไอน้ำระบบปรับอากาศ Electricity	การจัดการน้ำ บำบัดน้ำเสีย และระบาย Water supply sewerage, waste	ก่อสร้าง Construction	การขนส่ง การขนถ่ายสินค้า Transport, storage	การขนส่ง และ สถานที่เก็บสินค้า Transportation and storage	ที่พักแรมและ บริการด้านอาหาร Accommodation and food service	ข้อมูลข่าวสาร และการสื่อสาร Information and communication		
ยอดรวม (ชาย)	3,759.0	1,998.0	4.3	240.8	10.1	7.1	509.8	408.3	78.4	83.1	2.8	15.3	Available
มี	86.0	69.5	-	1.2	0.8	0.9	4.3	1.4	-	0.5	-	-	Available
ไม่มี	3,673.0	1,928.5	4.3	239.6	9.3	6.2	505.5	406.9	78.4	82.5	2.8	15.3	Not available
มีงานประจำแต่ไม่ได้ทำงาน	178.5	170.1	-	1.5	-	-	3.2	1.8	-	-	-	-	With job not work
มี	27.6	26.1	-	-	-	-	0.2	0.2	-	-	-	-	Available
ไม่มี	150.9	144.0	-	1.5	-	-	3.0	1.6	-	-	-	-	Not available
1-9 ชั่วโมง	15.2	7.5	-	2.9	-	-	0.7	1.5	-	0.2	-	-	1-9 hours
มี	1.2	1.2	-	-	-	-	-	-	-	-	-	-	Available
ไม่มี	14.0	6.3	-	2.9	-	-	0.7	1.5	-	0.2	-	-	Not available
10-19 ชั่วโมง	112.1	64.6	-	4.6	-	1.0	12.6	6.8	4.6	2.7	-	-	10-19 hours
มี	8.0	5.4	-	-	-	-	-	1.2	-	-	-	-	Available
ไม่มี	104.1	59.2	-	4.6	-	1.0	12.6	5.5	4.6	2.7	-	-	Not available
20-29 ชั่วโมง	373.3	274.1	-	16.7	0.2	0.2	33.1	10.5	5.9	3.7	-	1.4	20-29 hours
มี	20.7	19.2	-	0.8	-	-	0.8	-	-	-	-	-	Available
ไม่มี	352.5	255.0	-	15.9	-	0.2	32.4	10.5	5.9	3.7	-	1.4	Not available
30-34 ชั่วโมง	237.5	156.0	-	11.6	0.2	-	27.5	12.6	5.6	8.3	-	0.1	30-34 hours
มี	8.1	3.4	-	-	0.2	-	1.7	-	-	0.3	-	-	Available
ไม่มี	229.4	152.6	-	11.6	-	-	25.8	12.6	5.6	8.0	-	0.1	Not available
35-39 ชั่วโมง	430.8	215.0	-	13.5	4.1	3.2	13.6	14.4	7.9	3.5	-	2.8	35-39 hours
มี	8.4	7.5	-	-	-	-	-	-	-	-	-	-	Available
ไม่มี	422.4	207.5	-	13.5	4.1	3.2	13.6	14.4	7.9	3.5	-	2.8	Not available
40-49 ชั่วโมง	1,499.8	705.8	2.4	124.7	5.8	1.8	255.0	199.8	30.4	37.0	2.6	9.7	40-49 hours
มี	10.0	6.6	-	0.4	0.6	0.9	0.1	-	-	0.3	-	-	Available
ไม่มี	1,489.8	699.2	2.4	124.3	5.2	0.9	254.9	199.8	30.4	36.8	2.6	9.7	Not available
50 ชั่วโมงขึ้นไป	911.8	404.9	1.9	65.4	-	0.9	163.9	160.9	24.0	27.7	0.2	1.2	50 hours and ove
มี	1.8	0.3	-	-	-	-	1.6	-	-	-	-	-	Available
ไม่มี	910.0	404.6	1.9	65.4	-	0.9	162.4	160.9	24.0	27.7	0.2	1.2	Not available

ตารางที่ 10 จำนวนผู้มีงานทำ จำแนกตามอุตสาหกรรม จำนวนชั่วโมงทำงานต่อสัปดาห์ การมีเวลาเหลือพอและต้องการทำงานเพิ่มขึ้น เขต และเขตการปกครอง ภาคตะวันออกเฉียงเหนือ (ต่อ)

TABLE 10 EMPLOYED PERSONS BY INDUSTRY, HOURS WORKED PER WEEK, AVAILABILITY FOR ADDITIONAL WORK, SEX AND AREA, NORTHEASTERN REGION(Contd.)

ไตรมาสที่ 1/2558 : Quarter 1/2015

นอกเขตเทศบาล NON-MUNICIPAL AREA

หน่วยเป็นพัน : In Thousands

จำนวนชั่วโมงทำงาน เพศ และ การมีเวลาเหลือพอ และต้องการทำงานเพิ่มขึ้น	อุตสาหกรรม Industry										TOTAL (FEMALE)			
	รวม	เกษตรกรรม การป่าไม้ และการประมง Agriculture and Forestry and Fishing	การทำ เหมืองแร่ และเหมืองหิน Mining	การผลิต ไฟฟ้า ก๊าซ ไอน้ำระบบปรับอากาศ Electricity	การจัดการน้ำ บำบัดน้ำเสีย และระบาย Water supply sewerage, waste	ก่อสร้าง Construction	อุตสาหกรรม การขนส่ง การขนถ่ายสินค้า การขนถ่ายสินค้า Transport, storage and transportation	การขนส่ง และ สถานที่เก็บสินค้า Transportation and storage	ที่พักแรมและ บริการด้านอาหาร Accommodation and food service	ข้อมูลข่าวสาร และการสื่อสาร Information and communication		กิจกรรมการมีและ การปรับแก้ Financial Intermedation	HOURS WORKED, SEX AND AVAILABILITY FOR ADDITIONAL WORK	
ยอดรวม (หญิง)	2,935.7	1,512.3	1.6	352.5	0.5	3.1	78.9	428.3	5.9	179.2	6.7	24.1	24.1	Available
มี	61.6	49.9	-	2.5	-	0.8	0.5	0.5	-	-	-	-	-	Available
ไม่มี	2,874.1	1,462.4	1.6	350.0	0.5	2.4	78.4	427.9	5.9	179.2	6.7	24.1	24.1	Not available
มีงานประจำแต่ไม่ได้ทำงาน	109.2	104.5	-	1.2	-	-	-	1.2	-	1.8	-	-	-	With job not work
มี	15.8	15.8	-	-	-	-	-	-	-	-	-	-	-	Available
ไม่มี	93.5	88.7	-	1.2	-	-	-	1.2	-	1.8	-	-	-	Not available
1-9 ชั่วโมง	18.6	9.6	-	6.7	-	-	0.4	1.1	-	-	-	-	-	1-9 hours
มี	0.2	0.2	-	-	-	-	-	-	-	-	-	-	-	Available
ไม่มี	18.5	9.4	-	6.7	-	-	0.4	1.1	-	-	-	-	-	Not available
10-19 ชั่วโมง	95.7	64.7	-	4.1	-	1.2	2.8	6.2	-	1.8	-	0.4	0.4	10-19 hours
มี	6.8	6.4	-	0.5	-	-	-	-	-	-	-	-	-	Available
ไม่มี	88.9	58.3	-	3.6	-	1.2	2.8	6.2	-	1.8	-	0.4	0.4	Not available
20-29 ชั่วโมง	318.7	229.8	-	30.1	-	0.1	2.7	10.1	-	12.0	2.0	0.2	0.2	20-29 hours
มี	18.3	14.0	-	0.7	-	-	-	-	-	-	-	-	-	Available
ไม่มี	300.4	215.8	-	29.4	-	0.1	2.7	10.1	-	12.0	2.0	0.2	0.2	Not available
30-34 ชั่วโมง	221.0	139.7	-	30.0	-	-	9.5	18.3	0.2	11.4	-	0.3	0.3	30-34 hours
มี	6.2	5.2	-	0.5	-	-	0.5	-	-	-	-	-	-	Available
ไม่มี	214.8	134.6	-	29.5	-	-	9.0	18.3	0.2	11.4	-	0.3	0.3	Not available
35-39 ชั่วโมง	413.3	217.9	-	36.6	-	0.3	0.2	17.7	0.2	8.5	-	5.0	5.0	35-39 hours
มี	8.9	4.9	-	0.4	-	-	-	-	-	-	-	-	-	Available
ไม่มี	404.4	213.0	-	36.2	-	0.3	0.2	17.7	0.2	8.5	-	5.0	5.0	Not available
40-49 ชั่วโมง	1,178.1	551.7	1.5	178.5	0.5	1.0	38.2	191.4	5.0	82.6	1.1	17.6	17.6	40-49 hours
มี	5.2	3.2	-	0.5	-	0.8	-	0.5	-	-	-	-	-	Available
ไม่มี	1,173.0	548.5	1.5	178.0	0.5	0.3	38.2	190.9	5.0	82.6	1.1	17.6	17.6	Not available
50 ชั่วโมงขึ้นไป	581.0	194.4	0.1	65.2	-	0.4	25.1	182.3	0.6	61.1	3.6	0.7	0.7	50 hours and ove
มี	0.3	0.3	-	-	-	-	-	-	-	-	-	-	-	Available
ไม่มี	580.7	194.2	0.1	65.2	-	0.4	25.1	182.3	0.6	61.1	3.6	0.7	0.7	Not available

ตารางที่ 10 จำนวนผู้มีงานทำ จำนวนชั่วโมงทำงานต่อสัปดาห์ การมีเวลาเหลือพอและต้องการทำงานเพิ่มขึ้น เพศ และเขตการปกครอง ภาคตะวันออกเฉียงเหนือ (ต่อ)

TABLE 10 EMPLOYED PERSONS BY INDUSTRY, HOURS WORKED PER WEEK, AVAILABILITY FOR ADDITIONAL WORK, SEX AND AREA, NORTHEASTERN REGION(Contd.)

ไตรมาสที่ 1/2558 : Quarter 1/2015

เขตเทศบาล NON-MUNICIPAL AREA

หน่วยนับพัน : In Thousands

จำนวนชั่วโมงทำงาน เพศ และ การมีเวลาเหลือพอ และต้องการทำงานเพิ่มขึ้น	อุตสาหกรรม (ต่อ) Industry (Contd.)											กิจกรรมนอก องค์กร Extra- territorial	ไม่ทราบ Unknown	HOURS WORKED, SEX AND AVAILABILITY FOR ADDITIONAL WORK
	กิจกรรม อสังหาริมทรัพย์ Real estate activities	กิจกรรมทางวิชาชีพ วิชีพและเทคนิค Professional,scientific technical activities	การบริหารสนับสนุน และป้องกันประเทศ Administrative and support service activities	การบริหารราชการ ป้องกันประเทศ Public admin- istration defence	การศึกษา Education	กิจกรรมด้านสุขภาพ งานสังคมสงเคราะห์ Health and social work	ศิลปะ ความบันเทิง และนันทนาการ Art, entertainment	บริการ ด้านอื่นๆ Other service	งานในครัวเรือน ส่วนบุคคล Activities of household	กิจกรรมของ องค์กร	ไม่ทราบ			
ยอดรวม (ชาย)	2.8	9.2	8.7	209.2	72.6	20.3	30.5	43.3	4.5	-	-	-	TOTAL (MALE)	Available
มี	-	0.6	-	1.5	-	-	1.7	2.7	0.7	-	-	-	Available	
ไม่มี	2.8	8.6	8.7	207.6	72.6	20.3	28.9	40.6	3.8	-	-	-	Not available	
มีงานประจำแต่ไม่ได้ทำงาน	-	-	-	0.6	-	-	-	1.3	-	-	-	-	With job not work	
มี	-	-	-	-	-	-	-	1.2	-	-	-	-	Available	
ไม่มี	-	-	-	0.6	-	-	-	0.2	-	-	-	-	Not available	
1-9 ชั่วโมง	-	-	-	1.2	-	-	-	1.1	-	-	-	-	1-9 hours	
มี	-	-	-	-	-	-	-	-	-	-	-	-	Available	
ไม่มี	-	-	-	1.2	-	-	-	1.1	-	-	-	-	Not available	
10-19 ชั่วโมง	-	-	-	7.6	5.2	0.5	-	1.3	0.7	-	-	-	10-19 hours	
มี	-	-	-	-	-	-	-	0.7	0.7	-	-	-	Available	
ไม่มี	-	-	-	7.6	5.2	0.5	-	0.6	-	-	-	-	Not available	
20-29 ชั่วโมง	-	-	0.6	12.8	11.4	-	1.9	0.9	-	-	-	-	20-29 hours	
มี	-	-	-	-	-	-	-	-	-	-	-	-	Available	
ไม่มี	-	-	0.6	12.8	11.4	-	1.9	0.9	-	-	-	-	Not available	
30-34 ชั่วโมง	-	1.3	1.4	4.1	1.4	0.8	5.0	1.3	0.3	-	-	-	30-34 hours	
มี	-	0.6	-	0.3	-	-	1.7	-	-	-	-	-	Available	
ไม่มี	-	0.7	1.4	3.8	1.4	0.8	3.4	1.3	0.3	-	-	-	Not available	
35-39 ชั่วโมง	-	2.9	0.3	100.3	34.3	5.5	2.9	6.6	-	-	-	-	35-39 hours	
มี	-	-	-	1.0	-	-	-	-	-	-	-	-	Available	
ไม่มี	-	2.9	0.3	99.4	34.3	5.5	2.9	6.6	-	-	-	-	Not available	
40-49 ชั่วโมง	0.5	3.5	6.0	56.5	17.5	7.3	6.3	25.1	2.0	-	-	-	40-49 hours	
มี	-	-	-	0.3	-	-	-	0.9	-	-	-	-	Available	
ไม่มี	0.5	3.5	6.0	56.2	17.5	7.3	6.3	24.3	2.0	-	-	-	Not available	
50 ชั่วโมงขึ้นไป	2.2	1.5	0.5	25.9	2.9	6.2	14.4	5.7	1.6	-	-	-	50 hours and over	
มี	-	-	-	-	-	-	-	-	-	-	-	-	Available	
ไม่มี	2.2	1.5	0.5	25.9	2.9	6.2	14.4	5.7	1.6	-	-	-	Not available	

ตารางที่ 10 จำนวนผู้มีงานทำ จำนวนชั่วโมงทำงานต่อสัปดาห์ การมีเวลาเหลือพอและต้องการทำงานเพิ่มขึ้น เพศ และเขตการปกครอง ภาคตะวันออกเฉียงเหนือ (ต่อ)

TABLE 10 EMPLOYED PERSONS BY INDUSTRY, HOURS WORKED PER WEEK, AVAILABILITY FOR ADDITIONAL WORK, SEX AND AREA, NORTHEASTERN REGION(Contd.)

ไตรมาสที่ 1/2558 : Quarter 1/2015

เขตเทศบาล NON-MUNICIPAL AREA

หน่วยนับพัน : In Thousands

จำนวนชั่วโมงทำงาน เพศ และ การมีเวลาเหลือพอ และต้องการทำงานเพิ่มขึ้น	อุตสาหกรรม (ต่อ) Industry (Contd.)										กิจกรรมนอก องค์กร Extra- territorial	ไม่ทราบ Unknown	HOURS WORKED, SEX AND AVAILABILITY FOR ADDITIONAL WORK
	กิจกรรม อสังหาริมทรัพย์ Real estate activities	กิจกรรมทางวิชาชีพ วิทย์และเทคนิค Professional,scientific technical activities	การบริหารสนับสนุน และป้องกันประเทศ Administrative and support service activities	การบริหารราชการ ป้องกันประเทศ Public admin- istration defence	การศึกษา Education	กิจกรรมด้านสุขภาพ งานสังคมสงเคราะห์ Health and social work	ศิลปะ ความบันเทิง และนันทนาการ Art, entertainment	บริการด้านอื่นๆ Other service	งานในครัวเรือน ส่วนบุคคล Activities of household	กิจกรรมของ องค์กร			
ยอดรวม (หญิง)	0.8	8.3	4.1	80.0	110.5	57.4	25.3	40.9	14.8	-	0.4	TOTAL (FEMALE)	
มี	-	-	-	0.7	0.8	-	4.1	1.3	0.5	-	-	Available	
ไม่มี	0.8	8.3	4.1	79.3	109.6	57.4	21.1	39.7	14.3	-	0.4	Not available	
มีงานประจำแต่ไม่ได้ทำงาน	-	-	-	-	-	0.2	-	-	-	-	0.4	With job not work	
มี	-	-	-	-	-	-	-	-	-	-	-	Available	
ไม่มี	-	-	-	-	-	0.2	-	-	-	-	0.4	Not available	
1 -9 ชั่วโมง	-	-	-	-	0.2	0.4	-	0.2	-	-	-	1 -9 hours	
มี	-	-	-	-	-	-	-	-	-	-	-	Available	
ไม่มี	-	-	-	-	0.2	0.4	-	0.2	-	-	-	Not available	
10 -19 ชั่วโมง	-	0.2	-	4.6	8.1	1.7	-	-	-	-	-	10 -19 hours	
มี	-	-	-	-	-	-	-	-	-	-	-	Available	
ไม่มี	-	0.2	-	4.6	8.1	1.7	-	-	-	-	-	Not available	
20 -29 ชั่วโมง	0.8	-	0.3	6.8	14.2	2.6	1.3	3.5	2.2	-	-	20 -29 hours	
มี	-	-	-	0.7	0.6	-	0.6	1.3	0.5	-	-	Available	
ไม่มี	0.8	-	0.3	6.1	13.6	2.6	0.7	2.2	1.8	-	-	Not available	
30 -34 ชั่วโมง	-	-	-	1.8	3.3	3.7	-	0.7	2.1	-	-	30 -34 hours	
มี	-	-	-	-	-	-	-	-	-	-	-	Available	
ไม่มี	-	-	-	1.8	3.3	3.7	-	0.7	2.1	-	-	Not available	
35 -39 ชั่วโมง	-	1.6	-	46.5	47.5	21.4	6.7	3.1	-	-	-	35 -39 hours	
มี	-	-	-	-	-	-	3.5	-	-	-	-	Available	
ไม่มี	-	1.6	-	46.5	47.5	21.4	3.2	3.1	-	-	-	Not available	
40 -49 ชั่วโมง	-	5.9	3.9	19.5	32.7	16.0	4.6	19.1	7.4	-	-	40 -49 hours	
มี	-	-	-	-	0.3	-	-	-	-	-	-	Available	
ไม่มี	-	5.9	3.9	19.5	32.4	16.0	4.6	19.1	7.4	-	-	Not available	
50 ชั่วโมงขึ้นไป	-	0.6	-	1.0	4.5	11.4	12.7	14.3	3.0	-	-	50 hours and over	
มี	-	-	-	-	-	-	-	-	-	-	-	Available	
ไม่มี	-	0.6	-	1.0	4.5	11.4	12.7	14.3	3.0	-	-	Not available	

ตารางที่ 11 จำนวนผู้มีงานทำ จำแนกตามสถานภาพการทำงาน จำนวนชั่วโมงทำงานต่อสัปดาห์ การมีเวลาเหลือพอและต้องการทำงานเพิ่มขึ้น ภาคตะวันออกเฉียงเหนือ

TABLE 11 EMPLOYED PERSONS BY WORK STATUS, HOURS WORKED PER WEEK, AVAILABILITY FOR ADDITIONAL WORK, NORTHEASTERN REGION

ไตรมาสที่ 1/2558 : Quarter 1/2015

หน่วยเป็นพัน : In Thousands

จำนวนชั่วโมงทำงาน และ การมีเวลาเหลือพอ และต้องการทำงานเพิ่มขึ้น	รวม Total	สถานภาพการทำงาน Work Status						ช่วยเหลือ ครอบครัว Worker	การรวมกลุ่ม Producers' Cooperatives	HOURS WORKED, AND AVAILABILITY FOR ADDITIONAL WORK
		นายจ้าง Employer	ลูกจ้างรัฐบาล Government Employee	ลูกจ้างเอกชน Private Employee	ทำงานส่วนตัว Own Account Worker	Unpaid Family Worker	Members of Cooperatives			
ยอดรวม	9,411.3	159.7	991.2	2,367.8	3,877.1	1,960.0	55.5	TOTAL		
มี	170.5	0.9	3.8	24.4	102.9	38.1	0.4	Available		
ไม่มี	9,240.8	158.8	987.4	2,343.4	3,774.2	1,922.0	55.1	Not available		
มีงานประจำแต่ไม่ได้ทำงาน	365.8	2.5	2.1	10.6	349.9	0.1	0.7	With job not work		
มี	49.5	0.3	-	0.9	48.1	0.1	-	Available		
ไม่มี	316.3	2.1	2.1	9.6	301.8	-	0.7	Not available		
1-9 ชั่วโมง	59.4	1.1	8.4	25.9	13.2	10.8	-	1-9 hours		
มี	1.9	-	-	0.9	-	0.9	-	Available		
ไม่มี	57.6	1.1	8.4	25.0	13.2	9.9	-	Not available		
10-19 ชั่วโมง	267.1	2.4	40.3	61.9	81.6	78.2	2.8	10-19 hours		
มี	17.5	-	-	3.4	9.3	4.8	-	Available		
ไม่มี	249.7	2.4	40.3	58.5	72.3	73.5	2.8	Not available		
20-29 ชั่วโมง	891.7	8.8	81.3	147.3	417.3	233.5	3.4	20-29 hours		
มี	45.1	-	0.7	6.1	24.8	13.5	-	Available		
ไม่มี	846.6	8.8	80.6	141.2	392.5	220.1	3.4	Not available		
30-34 ชั่วโมง	604.0	11.2	17.9	129.1	254.8	188.9	2.0	30-34 hours		
มี	15.7	0.6	0.6	6.0	4.5	3.9	0.2	Available		
ไม่มี	588.3	10.7	17.2	123.2	250.3	185.0	1.8	Not available		
35-39 ชั่วโมง	1,277.1	11.3	488.4	85.5	420.3	269.5	2.1	35-39 hours		
มี	19.7	-	1.0	1.4	8.6	8.8	-	Available		
ไม่มี	1,257.4	11.3	487.4	84.1	411.7	260.7	2.1	Not available		
40-49 ชั่วโมง	3,813.2	66.5	266.6	1,386.9	1,287.2	782.1	24.0	40-49 hours		
มี	18.6	-	1.5	4.0	6.9	6.0	0.2	Available		
ไม่มี	3,794.6	66.5	265.2	1,383.0	1,280.2	776.0	23.8	Not available		
50 ชั่วโมงขึ้นไป	2,133.0	55.9	86.3	520.6	1,052.8	396.9	20.5	50 hours and over		
มี	2.6	-	-	1.8	0.7	0.1	-	Available		
ไม่มี	2,130.4	55.9	86.3	518.8	1,052.1	396.8	20.5	Not available		

ตารางที่ 11 จำนวนผู้จ้างทำ งานตามสถานภาพการทำงาน จำนวนชั่วโมงทำงานต่อสัปดาห์ การมีสถานถือพลและต่อการทำงานเพิ่มขึ้น และเพศ ภาคตะวันออกเฉียงเหนือ
 TABLE 11 EMPLOYED PERSONS BY WORK STATUS, HOURS WORKED PER WEEK, AVAILABILITY FOR ADDITIONAL WORK AND SEX, NORTHEASTERN REGION

ไตรมาสที่ 1/2558 : Quarter 1/2015

หน่วยเป็นพัน : In Thousands

จำนวนชั่วโมงทำงาน เพศ และ การมีสถานถือพล และต่อการทำงานเพิ่มขึ้น	สถานภาพการทำงาน Work Status							HOURS WORKED, SEX AND AVAILABILITY FOR ADDITIONAL WORK
	รวม Total	นายจ้าง Employer	ลูกจ้างรัฐบาล Government Employee	ลูกจ้างเอกชน Private Employee	ทำงานส่วนตัว Own Account Worker	ช่วยธุรกิจ ครอบครัว Unpaid Family Worker	การรวมกลุ่ม Producers' Cooperatives	
ชาย	5,242.2	129.1	555.7	1,444.6	2,376.2	693.9	42.8	MALE
มี	98.8	0.9	2.6	14.6	64.6	15.8	0.2	Available
ไม่มี	5,143.5	128.2	553.1	1,430.1	2,311.6	678.0	42.6	Not available
มีงานประจำไม่ได้ทำงาน	222.0	1.5	1.0	6.7	212.1	-	0.7	With job not work
1-9 ชั่วโมง	190.8	0.3	-	0.9	29.9	-	-	Available
10-19 ชั่วโมง	29.3	1.1	1.0	5.8	182.2	-	0.7	Not available
20-29 ชั่วโมง	29.3	0.7	4.7	14.1	5.8	4.1	-	1-9 hours
30-34 ชั่วโมง	1.5	-	-	0.8	-	0.7	-	Available
35-39 ชั่วโมง	27.9	0.7	4.7	13.3	5.8	3.4	-	Not available
40-49 ชั่วโมง	144.1	2.3	20.8	43.6	44.3	31.0	2.2	10-19 hours
50 ชั่วโมงขึ้นไป	9.2	-	-	3.2	4.1	1.9	-	Available
รวม	134.9	2.3	20.8	40.5	40.2	29.0	2.2	Not available
มี	483.2	6.5	41.5	87.8	265.1	79.8	2.7	20-29 hours
ไม่มี	24.9	-	-	2.7	16.1	6.1	-	Available
มี	458.4	6.5	41.5	85.1	249.0	73.7	2.7	Not available
ไม่มี	312.2	8.4	9.4	69.8	156.4	66.8	1.4	30-34 hours
มี	8.5	0.6	0.6	3.0	2.7	1.6	-	Available
ไม่มี	303.7	7.8	8.8	66.8	153.6	65.2	1.4	Not available
มี	656.2	8.3	266.5	49.3	245.4	85.5	1.2	35-39 hours
ไม่มี	9.5	-	1.0	0.7	5.2	2.7	-	Available
มี	646.7	8.3	265.5	48.7	240.2	82.8	1.2	Not available
ไม่มี	2,129.7	56.9	155.9	823.5	802.7	271.4	19.3	40-49 hours
มี	12.2	-	1.0	1.9	6.4	2.6	0.2	Available
ไม่มี	2,117.5	56.9	154.9	821.6	796.3	268.7	19.1	Not available
มี	1,265.5	44.7	55.9	349.8	644.5	155.3	15.3	50 hours and over
ไม่มี	1.9	-	-	1.6	0.3	0.1	-	Available
มี	1,263.6	44.7	55.9	348.3	644.2	155.2	15.3	Not available
ไม่มี	4,169.1	30.6	435.5	923.2	1,500.9	1,266.2	12.7	FEMALE
มี	71.7	-	1.2	9.9	38.3	22.3	0.2	Available
ไม่มี	4,097.3	30.6	434.3	913.3	1,462.7	1,243.9	12.5	Not available
มีงานประจำไม่ได้ทำงาน	143.9	1.0	1.1	3.9	137.8	0.1	-	With job not work
1-9 ชั่วโมง	18.3	-	-	-	18.2	0.1	-	Available
10-19 ชั่วโมง	125.5	1.0	1.1	3.9	119.6	-	-	Not available
20-29 ชั่วโมง	30.1	0.4	3.6	11.9	7.5	6.7	-	1-9 hours
30-34 ชั่วโมง	0.4	-	-	0.2	-	0.2	-	Available
35-39 ชั่วโมง	29.7	0.4	3.6	11.7	7.5	6.5	-	Not available
40-49 ชั่วโมง	123.0	0.1	19.5	18.3	37.3	47.3	0.6	10-19 hours
50 ชั่วโมงขึ้นไป	8.3	-	-	0.2	5.2	2.8	-	Available
มี	114.7	0.1	19.5	18.1	32.1	44.4	0.6	Not available
ไม่มี	408.4	2.4	39.8	59.5	152.3	153.8	0.7	20-29 hours
มี	20.2	-	0.7	3.4	8.8	7.4	-	Available
ไม่มี	388.2	2.4	39.1	56.1	143.5	146.4	0.7	Not available
มี	291.8	2.8	8.4	59.3	98.4	122.1	0.6	30-34 hours
ไม่มี	7.2	-	-	3.0	1.8	2.3	0.2	Available
มี	284.6	2.8	8.4	56.4	96.7	119.8	0.5	Not available
ไม่มี	620.9	3.1	221.9	36.2	174.9	184.0	0.8	35-39 hours
มี	10.2	-	-	0.7	3.4	6.1	-	Available
ไม่มี	610.7	3.1	221.9	35.4	171.5	178.0	0.8	Not available
มี	1,683.6	9.6	110.7	563.4	484.5	510.7	4.6	40-49 hours
ไม่มี	6.5	-	0.5	2.1	0.5	3.4	-	Available
มี	1,677.1	9.6	110.3	561.3	484.0	507.3	4.6	Not available
ไม่มี	867.4	11.3	30.3	170.8	408.3	241.6	5.2	50 hours and over
มี	0.7	-	-	0.3	0.4	-	-	Available
ไม่มี	866.8	11.3	30.3	170.5	407.9	241.6	5.2	Not available

ตารางที่ 11 จำนวนผู้ปฏิบัติงาน จำแนกตามสถานภาพการทำงาน จำนวนชั่วโมงทำงานต่อสัปดาห์ การมีเวลาเหลือพอและต้องการทำงานเพิ่มขึ้น เพศ และเขตการปกครอง ภาคตะวันออกเฉียงเหนือ (ต่อ)
 TABLE 11 EMPLOYED PERSONS BY WORK STATUS, HOURS WORKED PER WEEK, AVAILABILITY FOR ADDITIONAL WORK, SEX AND AREA, NORTHEASTERN REGION (Contd.)

ไตรมาสที่ 1/2558 : Quarter 1/2015

ในเขตเทศบาล MUNICIPAL AREA

หน่วยเป็นพัน : In Thousands

จำนวนชั่วโมงทำงาน เพศ และ การมีเวลาเหลือพอ และต้องการทำงานเพิ่มขึ้น	สถานภาพการทำงาน Work Status						รวม	นายจ้าง Employer	ลูกจ้างรัฐบาล Government Employee	ลูกจ้างเอกชน			ช่วยธุรกิจ ครอบครัว Unpaid Family Worker	การรวมกลุ่ม Producers' Cooperatives	HOURS WORKED, SEX AND AVAILABILITY FOR ADDITIONAL WORK
	รวม Total	Employer	Government Employee	Private Employee	Own Account Worker	Worker									
ยอดรวม (หญิง)	1,233.3	15.5	196.0	268.3	421.3	329.6	2.7	2.7	TOTAL (FEMALE)	2.7	2.7	Available	2.7	Available	
มี	10.1	-	0.5	1.0	6.3	2.2	0.2	0.2	Available	0.2	0.2	Available	0.2	Available	
ไม่มี	1,223.2	15.5	195.6	267.3	415.0	327.4	2.5	2.5	Not available	2.5	2.5	Not available	2.5	Not available	
มีงานประจำแต่ไม่ได้ทำงาน	34.7	-	0.9	1.5	32.2	0.1	-	-	With job not work	-	-	With job not work	-	With job not work	
มี	2.6	-	-	-	2.5	0.1	-	-	Available	-	-	Available	-	Available	
ไม่มี	32.1	-	0.9	1.5	29.7	-	-	-	Not available	-	-	Not available	-	Not available	
1-9 ชั่วโมง	11.5	0.4	3.0	4.5	1.7	1.8	-	-	1-9 hours	-	-	1-9 hours	-	1-9 hours	
มี	0.2	-	-	-	-	0.2	-	-	Available	-	-	Available	-	Available	
ไม่มี	11.2	0.4	3.0	4.5	1.7	1.6	-	-	Not available	-	-	Not available	-	Not available	
10-19 ชั่วโมง	27.3	0.1	5.6	4.4	8.5	8.8	-	-	10-19 hours	-	-	10-19 hours	-	10-19 hours	
มี	1.5	-	-	-	0.5	0.9	-	-	Available	-	-	Available	-	Available	
ไม่มี	25.9	0.1	5.6	4.4	8.0	7.9	-	-	Not available	-	-	Not available	-	Not available	
20-29 ชั่วโมง	89.7	1.4	16.8	15.6	26.4	29.3	0.3	0.3	20-29 hours	0.3	0.3	20-29 hours	0.3	20-29 hours	
มี	1.9	-	-	0.6	1.1	0.2	-	-	Available	-	-	Available	-	Available	
ไม่มี	87.8	1.4	16.8	15.0	25.3	29.0	0.3	0.3	Not available	0.3	0.3	Not available	0.3	Not available	
30-34 ชั่วโมง	70.8	1.0	2.1	12.2	23.7	31.6	0.2	0.2	30-34 hours	0.2	0.2	30-34 hours	0.2	30-34 hours	
มี	1.0	-	-	0.2	0.6	-	-	-	Available	-	-	Available	-	Available	
ไม่มี	69.8	1.0	2.1	12.0	23.0	31.6	-	-	Not available	-	-	Not available	-	Not available	
35-39 ชั่วโมง	207.6	1.0	104.5	13.4	36.7	51.8	0.3	0.3	35-39 hours	0.3	0.3	35-39 hours	0.3	35-39 hours	
มี	1.3	-	-	0.2	0.7	0.5	-	-	Available	-	-	Available	-	Available	
ไม่มี	206.3	1.0	104.5	13.3	36.0	51.3	0.3	0.3	Not available	0.3	0.3	Not available	0.3	Not available	
40-49 ชั่วโมง	505.4	4.6	47.4	169.4	148.8	133.3	1.9	1.9	40-49 hours	1.9	1.9	40-49 hours	1.9	40-49 hours	
มี	1.3	-	0.5	0.1	0.5	0.3	-	-	Available	-	-	Available	-	Available	
ไม่มี	504.1	4.6	47.0	169.3	148.2	133.0	1.9	1.9	Not available	1.9	1.9	Not available	1.9	Not available	
50 ชั่วโมงขึ้นไป	286.4	7.0	15.6	47.3	143.5	73.0	0.1	0.1	50 hours and over	0.1	0.1	50 hours and over	0.1	50 hours and over	
มี	0.4	-	-	-	0.4	-	-	-	Available	-	-	Available	-	Available	
ไม่มี	286.0	7.0	15.6	47.3	143.1	73.0	0.1	0.1	Not available	0.1	0.1	Not available	0.1	Not available	

ตารางที่ 11 จำนวนผู้มีงานทำ จำแนกตามสถานภาพการทำงาน จำนวนชั่วโมงทำงานต่อสัปดาห์ การมีเวลาเหลือพอและต้องการทำงานเพิ่มขึ้น เพศ และเขตการปกครอง ภาคตะวันออกเฉียงเหนือ (ต่อ)

TABLE 11 EMPLOYED PERSONS BY WORK STATUS, HOURS WORKED PER WEEK, AVAILABILITY FOR ADDITIONAL WORK, SEX AND AREA, NORTHEASTERN REGION (Contd.)

ไตรมาสที่ 1/2558 : Quarter 1/2015
นอกเขตเทศบาล NON-MUNICIPAL AREA
หน่วยเป็นพัน : In Thousands

จำนวนชั่วโมงทำงาน เพศ และ การมีเวลาเหลือพอ และต้องการทำงานเพิ่มขึ้น	รวม Total	สถานภาพการทำงาน Work Status						ช่วยธุรกิจ ครอบครัว Unpaid Family Worker	การรวมกลุ่ม Producers' Cooperatives	HOURS WORKED, SEX AND AVAILABILITY FOR ADDITIONAL WORK
		นายจ้าง Employer	ลูกจ้างรัฐบาล Government Employee	ลูกจ้างเอกชน Private Employee	Own Account Worker	ทำงานส่วนตัว Worker	Members of			
ยอดรวม (ชาย)	3,759.0	74.3	333.8	1,049.5	1,760.2	508.5	32.7	TOTAL (MALE)		
มี	86.0	0.9	2.4	12.3	55.7	14.7	-	Available		
ไม่มี	3,673.0	73.4	331.5	1,037.2	1,704.5	493.8	32.7	Not available		
มีงานประจำแต่ไม่ได้ทำงาน	178.5	1.3	0.6	4.8	171.3	-	0.5	With job not work		
มี	27.6	0.3	-	0.9	26.4	-	-	Available		
ไม่มี	150.9	0.9	0.6	3.9	144.9	-	0.5	Not available		
1-9 ชั่วโมง	15.2	-	1.2	7.1	3.8	3.1	-	1-9 hours		
มี	1.2	-	-	0.5	-	0.7	-	Available		
ไม่มี	14.0	-	1.2	6.6	3.8	2.3	-	Not available		
10-19 ชั่วโมง	112.1	1.1	14.3	37.5	33.5	23.6	2.2	10-19 hours		
มี	8.0	-	-	3.1	3.0	1.9	-	Available		
ไม่มี	104.1	1.1	14.3	34.4	30.5	21.7	2.2	Not available		
20-29 ชั่วโมง	373.3	3.2	24.8	66.9	214.3	61.4	2.6	20-29 hours		
มี	20.7	-	-	1.8	13.3	5.7	-	Available		
ไม่มี	352.5	3.2	24.8	65.1	201.1	55.7	2.6	Not available		
30-34 ชั่วโมง	237.5	3.5	5.9	52.4	120.5	53.9	1.3	30-34 hours		
มี	8.1	0.6	0.5	2.7	2.7	1.6	-	Available		
ไม่มี	229.4	2.9	5.4	49.6	117.8	52.3	1.3	Not available		
35-39 ชั่วโมง	430.8	4.8	151.2	32.5	175.5	65.5	1.2	35-39 hours		
มี	8.4	-	1.0	-	4.8	2.7	-	Available		
ไม่มี	422.4	4.8	150.3	32.5	170.8	62.8	1.2	Not available		
40-49 ชั่วโมง	1,499.8	31.9	96.2	580.9	585.7	192.3	12.9	40-49 hours		
มี	10.0	-	0.9	1.8	5.3	2.1	-	Available		
ไม่มี	1,489.8	31.9	95.3	579.1	580.4	190.2	12.9	Not available		
50 ชั่วโมงขึ้นไป	911.8	28.5	39.5	267.5	455.5	108.7	12.1	50 hours and over		
มี	1.8	-	-	1.6	0.3	-	-	Available		
ไม่มี	910.0	28.5	39.5	265.9	455.3	108.7	12.1	Not available		

ตารางที่ 11 จำนวนผู้มีงานทำ จำแนกตามสถานภาพการทำงาน จำนวนชั่วโมงทำงานต่อสัปดาห์ การมีเวลาเหลือพอและต้องการทำงานเพิ่มขึ้น เพศ และเขตการปกครอง ภาคตะวันออกเฉียงเหนือ (ต่อ)
 TABLE 11 EMPLOYED PERSONS BY WORK STATUS, HOURS WORKED PER WEEK, AVAILABILITY FOR ADDITIONAL WORK, SEX AND AREA, NORTHEASTERN REGION (Contd.)

ไตรมาสที่ 1/2558 : Quarter 1/2015
 นอกเขตเทศบาล NON-MUNICIPAL AREA
 หน่วยเป็นพัน : In Thousands

จำนวนชั่วโมงทำงาน เพศ และ การมีเวลาเหลือพอ และต้องการทำงานเพิ่มขึ้น	รวม Total	สถานภาพการทำงาน Work Status						ช่วยธุรกิจ ครอบครัว Unpaid Family Worker	การรวมกลุ่ม Producers' Cooperatives	HOURS WORKED, SEX AND AVAILABILITY FOR ADDITIONAL WORK
		นายจ้าง Employer	ลูกจ้างรัฐบาล Government Employee	ลูกจ้างเอกชน Private Employee	Own Account Worker	ทำงานส่วนตัว Own Account Worker	Members of Producers' Cooperatives			
ยอดรวม (หญิง)	2,935.7	15.2	239.5	654.9	1,079.6	936.6	10.0	TOTAL (FEMALE)		
มี	61.6	-	0.7	8.9	32.0	20.0	-	Available		
ไม่มี	2,874.1	15.2	238.8	646.0	1,047.6	916.6	10.0	Not available		
มีงานประจำแต่ไม่ได้ทำงาน	109.2	1.0	0.2	2.4	105.6	-	-	With job not work		
มี	15.8	-	-	-	15.8	-	-	Available		
ไม่มี	93.5	1.0	0.2	2.4	89.9	-	-	Not available		
1-9 ชั่วโมง	18.6	-	0.6	7.4	5.7	4.9	-	1-9 hours		
มี	0.2	-	-	0.2	-	-	-	Available		
ไม่มี	18.5	-	0.6	7.2	5.7	4.9	-	Not available		
10-19 ชั่วโมง	95.7	-	13.9	13.9	28.8	38.4	0.6	10-19 hours		
มี	6.8	-	-	0.2	4.7	1.9	-	Available		
ไม่มี	88.9	-	13.9	13.7	24.1	36.5	0.6	Not available		
20-29 ชั่วโมง	318.7	1.0	23.0	43.9	125.9	124.5	0.5	20-29 hours		
มี	18.3	-	0.7	2.8	7.7	7.2	-	Available		
ไม่มี	300.4	1.0	22.3	41.1	118.3	117.3	0.5	Not available		
30-34 ชั่วโมง	221.0	1.8	6.3	47.1	74.8	90.5	0.5	30-34 hours		
มี	6.2	-	-	2.8	1.1	2.3	-	Available		
ไม่มี	214.8	1.8	6.3	44.3	73.7	88.3	0.5	Not available		
35-39 ชั่วโมง	413.3	2.1	117.4	22.7	138.2	132.2	0.6	35-39 hours		
มี	8.9	-	-	0.6	2.7	5.6	-	Available		
ไม่มี	404.4	2.1	117.4	22.2	135.5	126.7	0.6	Not available		
40-49 ชั่วโมง	1,178.1	4.9	63.3	394.0	335.7	377.4	2.8	40-49 hours		
มี	5.2	-	-	2.0	-	3.1	-	Available		
ไม่มี	1,173.0	4.9	63.3	392.0	335.7	374.3	2.8	Not available		
50 ชั่วโมงขึ้นไป	581.0	4.3	14.7	123.5	264.8	168.6	5.1	50 hours and over		
มี	0.3	-	-	0.3	-	-	-	Available		
ไม่มี	580.7	4.3	14.7	123.2	264.8	168.6	5.1	Not available		

ตารางที่ 12 จำนวนผู้มีงานทำ จำนวนตามกลุ่มอายุ จำนวนชั่วโมงทำงานต่อสัปดาห์ การมีเวลาเหลือพอและต้องการทำงานเพิ่มขึ้น ภาคตะวันออกเฉียงเหนือ

TABLE 12 EMPLOYED PERSONS BY AGE GROUP, HOURS WORKED PER WEEK, AVAILABILITY FOR ADDITIONAL WORK, NORTHEASTERN REGION

ไตรมาสที่ 1/2558 : Quarter 1/2015

หน่วยเป็นพัน : In Thousands

จำนวนชั่วโมงทำงาน และ การมีเวลาเหลือพอ และต้องการทำงานเพิ่มขึ้น	รวม	กลุ่มอายุ Age Group							HOURS WORKED, AND AVAILABILITY FOR ADDITIONAL WORK	
		15-19	20-24	25-29	30-34	35-39	40-49	50-59		>= 60
ยอดรวม	9,411.3	240.3	714.6	721.7	768.6	1,066.7	2,610.0	2,116.1	1,173.4	Total
มี	170.5	2.7	16.7	10.0	14.2	21.9	48.5	44.6	11.9	Available
ไม่มี	9,240.8	237.6	697.9	711.8	754.4	1,044.8	2,561.5	2,071.5	1,161.5	Not available
มีงานประจำแต่ไม่ได้ทำงาน	365.8	1.7	5.3	8.4	14.7	24.3	82.8	110.6	117.9	With job not work
มี	49.5	0.1	0.1	2.0	4.8	8.0	14.0	15.6	4.8	Available
ไม่มี	316.3	1.6	5.2	6.5	9.9	16.3	68.8	95.0	113.1	Not available
1-9 ชั่วโมง	59.4	2.3	4.0	7.5	5.2	9.9	13.0	10.2	7.4	1-9 hours
มี	1.9	-	-	-	-	0.2	1.0	0.7	-	Available
ไม่มี	57.6	2.3	4.0	7.5	5.2	9.7	12.0	9.5	7.4	Not available
10-19 ชั่วโมง	267.1	20.9	30.4	15.5	17.4	26.2	62.8	63.0	30.9	10-19 hours
มี	17.5	1.1	1.8	-	1.4	0.6	5.3	5.4	1.9	Available
ไม่มี	249.7	19.9	28.6	15.5	15.9	25.7	57.5	57.6	29.0	Not available
20-29 ชั่วโมง	891.7	28.7	60.2	58.5	63.2	81.1	219.8	220.0	160.1	20-29 hours
มี	45.1	0.1	7.8	4.0	2.6	2.9	13.8	11.2	2.7	Available
ไม่มี	846.6	28.6	52.5	54.5	60.6	78.3	206.0	208.8	157.4	Not available
30-34 ชั่วโมง	604.0	22.7	40.8	43.2	39.6	69.7	149.4	141.1	97.7	30-34 hours
มี	15.7	0.3	2.3	0.1	0.5	2.6	3.9	5.5	0.5	Available
ไม่มี	588.3	22.3	38.5	43.1	39.1	67.1	145.5	135.6	97.1	Not available
35-39 ชั่วโมง	1,277.1	18.3	65.3	87.1	105.4	135.2	366.9	341.8	157.1	35-39 hours
มี	19.7	-	3.5	1.5	2.2	2.1	4.5	4.4	1.4	Available
ไม่มี	1,257.4	18.3	61.7	85.6	103.2	133.1	362.4	337.5	155.6	Not available
40-49 ชั่วโมง	3,813.2	94.4	381.1	359.3	354.4	457.3	1,044.8	758.2	363.7	40-49 hours
มี	18.6	0.9	1.2	1.4	2.7	4.8	5.6	1.5	0.5	Available
ไม่มี	3,794.6	93.5	379.9	357.9	351.7	452.6	1,039.2	756.7	363.2	Not available
50 ชั่วโมงขึ้นไป	2,133.0	51.3	127.6	142.2	168.7	262.8	670.6	471.1	238.7	50 hours and over
มี	2.6	0.1	-	1.0	-	0.8	0.5	0.3	-	Available
ไม่มี	2,130.4	51.2	127.6	141.2	168.7	262.0	670.1	470.8	238.7	Not available

ตารางที่ 12 จำนวนผู้จ้างงานที่จ้างตามกลุ่มอายุ จำนวนคนกลุ่มอายุ จำนวนชั่วโมงทำงานต่อสัปดาห์ การมีเวลาเหลือพอและต้องการทำงานเพิ่มขึ้น แลนด์ภาค ภาคตะวันออกเฉียงเหนือ
TABLE 12 EMPLOYED PERSONS BY AGE GROUP, HOURS WORKED PER WEEK, AVAILABILITY FOR ADDITIONAL WORK AND SEX, NORTHEASTERN REGION

ประเภท เพศ และ การมีเวลาเหลือพอ และต้องการทำงานเพิ่มขึ้น	รวม						SEX AND AVAILABILITY FOR ADDITIONAL WORK		
	15-19	20-24	25-29	30-34	35-39	40-49		50-59	>= 60
ชาย	175.3	424.0	398.5	414.6	545.8	1,364.6	1,174.1	745.4	MALE
มี	98.8	8.4	7.8	9.8	16.2	25.6	20.9	8.7	Available
ไม่มี	173.8	415.6	390.7	404.8	529.6	1,339.0	1,153.3	736.8	Not available
มีงานประจำแต่ไม่ได้ทำงาน	222.0	4.8	4.8	10.3	15.0	40.5	61.6	86.3	With job not work
มี	31.2	0.1	1.7	3.5	6.7	6.8	9.2	2.9	Available
ไม่มี	190.8	0.7	3.1	6.8	8.2	33.7	52.4	83.4	Not available
1-9 ชั่วโมง	29.3	2.3	2.8	3.2	4.6	5.4	5.7	4.0	1-9 hours
มี	1.5	-	-	-	-	1.0	0.5	-	Available
ไม่มี	27.9	2.3	2.8	3.2	4.6	4.4	5.2	4.0	Not available
10-19 ชั่วโมง	144.1	17.2	22.9	8.4	13.7	32.2	28.2	14.3	10-19 hours
มี	9.2	0.8	1.3	0.7	0.5	2.3	2.2	1.4	Available
ไม่มี	134.9	16.4	21.6	7.7	13.2	29.9	26.0	12.8	Not available
20-29 ชั่วโมง	483.2	20.7	32.2	32.5	41.1	105.5	118.9	91.8	20-29 hours
มี	24.9	0.1	2.3	1.6	2.6	7.6	2.8	2.5	Available
ไม่มี	458.4	20.6	29.9	30.9	38.5	97.9	116.2	89.3	Not available
30-34 ชั่วโมง	312.2	15.7	25.2	15.2	35.6	74.1	72.3	52.9	30-34 hours
มี	8.5	-	0.1	0.5	1.9	2.6	2.3	-	Available
ไม่มี	303.7	15.7	25.1	14.7	33.7	71.5	70.0	52.9	Not available
35-39 ชั่วโมง	656.2	13.4	43.1	44.0	60.7	176.2	187.3	99.4	35-39 hours
มี	9.5	-	1.4	1.4	1.2	1.8	2.3	1.4	Available
ไม่มี	646.7	13.4	41.8	42.5	59.5	174.4	185.0	98.0	Not available
40-49 ชั่วโมง	2,129.7	67.6	196.7	199.3	237.0	555.6	418.9	235.4	40-49 hours
มี	12.2	0.3	1.3	2.1	2.7	3.4	1.3	0.5	Available
ไม่มี	2,117.5	67.2	195.4	197.2	234.3	552.2	417.6	234.9	Not available
50 ชั่วโมงขึ้นไป	1,265.5	37.7	86.4	101.8	138.2	375.1	281.3	161.4	50 hours and over
มี	1.9	0.1	1.0	-	0.6	-	0.3	-	Available
ไม่มี	1,263.6	37.5	85.4	101.8	137.7	375.1	281.0	161.4	Not available
หญิง	4,169.1	65.0	290.6	354.0	520.9	1,245.4	941.9	428.0	FEMALE
มี	71.7	8.3	2.2	4.4	5.7	22.9	23.8	3.2	Available
ไม่มี	4,097.3	63.8	321.1	349.6	515.2	1,222.5	918.2	424.8	Not available
มีงานประจำแต่ไม่ได้ทำงาน	143.9	0.9	3.6	4.5	9.4	42.3	49.0	31.6	With job not work
มี	18.3	-	0.2	1.3	1.3	7.1	6.4	1.9	Available
ไม่มี	125.5	0.9	3.4	3.2	8.1	35.2	42.6	29.6	Not available
1-9 ชั่วโมง	30.1	2.7	4.7	1.9	5.3	7.6	4.5	3.4	1-9 hours
มี	0.4	-	-	-	0.2	-	0.2	-	Available
ไม่มี	29.7	-	4.7	1.9	5.1	7.6	4.3	3.4	Not available
10-19 ชั่วโมง	123.0	3.8	7.5	9.0	12.6	30.6	34.9	16.6	10-19 hours
มี	8.3	0.5	-	0.7	0.1	3.0	3.3	0.4	Available
ไม่มี	114.7	3.5	7.0	8.2	12.5	27.6	31.6	16.2	Not available
20-29 ชั่วโมง	408.4	8.0	19.6	30.7	40.1	114.3	101.0	68.3	20-29 hours
มี	20.2	2.4	1.8	1.0	0.3	6.2	8.4	0.2	Available
ไม่มี	388.2	8.0	17.3	29.7	39.8	108.1	92.6	68.1	Not available
30-34 ชั่วโมง	291.8	7.0	19.6	24.4	34.1	75.2	68.7	44.8	30-34 hours
มี	7.2	0.3	-	-	0.6	1.3	3.1	0.5	Available
ไม่มี	284.6	6.6	18.3	24.4	33.4	74.0	65.6	44.2	Not available
35-39 ชั่วโมง	620.9	4.9	33.1	61.5	74.5	190.7	154.5	57.7	35-39 hours
มี	10.2	-	0.1	0.8	0.9	2.8	2.1	0.1	Available
ไม่มี	610.7	4.9	29.6	60.7	73.7	188.0	152.5	57.6	Not available
40-49 ชั่วโมง	1,683.6	26.8	161.8	155.1	220.4	489.2	339.4	128.3	40-49 hours
มี	6.5	0.6	0.1	0.7	2.1	2.2	0.2	-	Available
ไม่มี	1,677.1	26.3	161.1	154.5	218.3	487.0	339.1	128.3	Not available
50 ชั่วโมงขึ้นไป	867.4	13.6	43.8	66.9	124.6	295.5	189.8	77.3	50 hours and over
มี	0.7	-	-	-	0.2	0.5	-	-	Available
ไม่มี	866.8	13.6	43.8	66.9	124.4	295.1	189.8	77.3	Not available

ไตรมาสที่ 1/2558 : Quarter 1/2015

หน่วยนับ : in Thousands

ตารางที่ 12 จำนวนผู้มีงานทำ จำแนกตามกลุ่มอายุ จำนวนชั่วโมงทำงานต่อสัปดาห์ การมีเวลาเหลือพอและต้องการทำงานเพิ่มขึ้น เขต และเขตการปกครอง ภาคตะวันออกเฉียงเหนือ (ต่อ)
 TABLE 12 EMPLOYED PERSONS BY AGE GROUP, HOURS WORKED PER WEEK, AVAILABILITY FOR ADDITIONAL WORK, SEX AND AREA, NORTHEASTERN REGION (Contd.)

ไตรมาสที่ 1/2558 : Quarter 1/2015

ในเขตเทศบาล MUNICIPAL AREA

หน่วยเป็นพัน : In Thousands

จำนวนชั่วโมงทำงาน เพศ และ การมีเวลาเหลือพอ และต้องการทำงานเพิ่มขึ้น	รวม Total	กลุ่มอายุ Age Group										HOURS WORKED, SEX AND AVAILABILITY FOR ADDITIONAL WORK
		15-19	20-24	25-29	30-34	35-39	40-49	50-59	>= 60			
ยอดรวม(ชาย)	1,483.3	41.5	108.0	116.5	124.6	159.4	394.9	340.1	198.1	MALE		
มี	12.8	0.3	1.5	1.1	0.7	0.9	3.4	3.5	1.3	Available		
ไม่มี	1,470.4	41.2	106.5	115.5	123.9	158.5	391.5	336.7	196.8	Not available		
มีงานประจำแต่ไม่ได้ทำงาน	43.5	-	0.3	0.3	2.3	2.3	8.3	15.2	14.8	With job not work		
มี	3.5	-	0.1	-	0.1	0.1	1.3	1.3	0.6	Available		
ไม่มี	40.0	-	0.2	0.3	2.2	2.1	7.1	14.0	14.2	Not available		
1-9 ชั่วโมง	14.1	0.3	1.3	1.4	2.2	1.4	3.1	2.7	1.9	1-9 hours		
มี	0.3	-	-	-	-	0.3	-	-	-	Available		
ไม่มี	13.9	0.3	1.3	1.4	2.2	1.4	2.8	2.7	1.9	Not available		
10-19 ชั่วโมง	32.0	3.9	2.3	2.1	2.3	2.5	6.8	7.5	4.5	10-19 hours		
มี	1.2	-	0.1	-	-	0.3	0.5	0.1	0.2	Available		
ไม่มี	30.8	3.9	2.3	2.1	2.3	2.2	6.2	7.4	4.4	Not available		
20-29 ชั่วโมง	110.0	5.3	9.9	11.2	7.3	11.3	21.2	24.2	19.7	20-29 hours		
มี	4.1	0.1	1.3	-	0.1	0.2	0.7	1.3	0.3	Available		
ไม่มี	105.9	5.1	8.6	11.2	7.2	11.1	20.5	22.9	19.4	Not available		
30-34 ชั่วโมง	74.7	4.1	6.0	5.4	4.2	7.2	18.3	18.9	10.7	30-34 hours		
มี	0.4	-	-	0.1	-	-	0.2	0.1	-	Available		
ไม่มี	74.3	4.1	6.0	5.2	4.2	7.2	18.1	18.8	10.7	Not available		
35-39 ชั่วโมง	225.4	2.7	8.6	14.5	16.5	23.6	62.1	62.8	34.6	35-39 hours		
มี	1.1	-	-	0.6	-	-	0.1	0.3	0.1	Available		
ไม่มี	224.3	2.7	8.6	14.0	16.5	23.6	62.0	62.5	34.5	Not available		
40-49 ชั่วโมง	629.8	15.9	57.8	58.8	62.2	70.4	171.1	130.2	63.5	40-49 hours		
มี	2.1	0.1	-	0.4	0.3	0.3	0.4	0.4	0.1	Available		
ไม่มี	627.7	15.9	57.8	58.4	61.8	70.1	170.7	129.8	63.4	Not available		
50 ชั่วโมงขึ้นไป	353.7	9.4	21.9	22.9	27.5	40.8	104.1	78.7	48.4	50 hours and over		
มี	0.1	0.1	-	-	-	-	-	-	-	Available		
ไม่มี	353.6	9.3	21.9	22.9	27.5	40.8	104.1	78.7	48.4	Not available		

ตารางที่ 12 จำนวนผู้มีงานทำ จำนวนตามกลุ่มอายุ จำนวนชั่วโมงทำงานต่อสัปดาห์ การมีเวลาเหลือพอและต้องการทำงานเพิ่มขึ้น เพศ และเขตการปกครอง ภาคตะวันออกเฉียงเหนือ (ต่อ)
 TABLE 12 EMPLOYED PERSONS BY AGE GROUP, HOURS WORKED PER WEEK, AVAILABILITY FOR ADDITIONAL WORK, SEX AND AREA, NORTHEASTERN REGION (Contd.)

ไตรมาสที่ 1/2558 : Quarter 1/2015	ในเขตเทศบาล MUNICIPAL AREA										หน่วยเป็นพัน : in Thousands
	จำนวนชั่วโมงทำงาน เพศ และ การมีเวลาเหลือพอ และต้องการทำงานเพิ่มขึ้น	รวม Total	15-19	20-24	25-29	30-34	35-39	40-49	50-59	>= 60	
	ยอดรวม(หญิง)										TOTAL(FEMALE)
มี	1,233.3	16.9	81.8	103.3	111.2	157.2	375.5	276.6	110.9	Available	
ไม่มี	10.1	0.3	0.6	0.6	0.7	0.9	3.8	2.9	0.5	Not available	
ไม่มี	1,223.2	16.7	81.2	102.7	110.6	156.3	371.7	273.7	110.4	With job not work	
มีงานประจำแต่ไม่ได้ทำงาน	34.7	-	0.6	0.9	0.8	2.7	11.6	10.1	8.1	Available	
มี	2.6	-	-	0.2	0.2	0.4	1.3	0.4	-	1-9 hours	
ไม่มี	32.1	-	0.6	0.6	0.6	2.3	10.3	9.6	8.1	Not available	
ไม่มี	11.5	-	-	1.1	1.9	1.5	2.9	3.0	1.0	Available	
มี	0.2	-	-	-	-	-	-	0.2	-	10-19 hours	
ไม่มี	11.2	-	-	1.1	1.9	1.5	2.9	2.8	1.0	Available	
ไม่มี	27.3	0.9	1.7	1.5	1.2	2.2	6.8	8.9	4.2	Not available	
ไม่มี	1.5	0.3	0.5	-	-	0.1	0.3	0.1	0.2	Available	
ไม่มี	25.9	0.7	1.1	1.5	1.2	2.1	6.5	8.8	4.0	Not available	
ไม่มี	89.7	2.9	5.2	7.5	8.3	8.8	23.8	21.3	12.0	20-29 hours	
มี	1.9	-	-	0.1	0.1	-	0.8	0.7	0.2	Available	
ไม่มี	87.8	2.9	5.2	7.4	8.2	8.8	23.0	20.5	11.8	Not available	
ไม่มี	70.8	1.2	3.6	5.4	4.3	8.4	19.6	17.5	10.7	30-34 hours	
มี	1.0	-	-	-	-	-	0.2	0.8	-	Available	
ไม่มี	69.8	1.2	3.6	5.4	4.3	8.4	19.4	16.7	10.7	Not available	
ไม่มี	207.6	2.0	6.7	19.7	21.8	28.9	62.3	54.3	12.0	35-39 hours	
มี	1.3	-	-	0.1	0.4	-	0.3	0.4	0.1	Available	
ไม่มี	206.3	2.0	6.7	19.6	21.4	28.9	62.0	53.9	11.9	Not available	
ไม่มี	505.4	6.5	47.2	49.4	50.0	65.8	152.0	98.8	35.8	40-49 hours	
มี	1.3	-	0.1	0.1	-	0.2	0.8	0.2	-	Available	
ไม่มี	504.1	6.5	47.2	49.3	50.0	65.6	151.2	98.6	35.8	Not available	
ไม่มี	286.4	3.4	16.9	17.8	23.1	38.9	96.5	62.8	27.1	50 hours and over	
มี	0.4	-	-	-	-	0.2	0.2	-	-	Available	
ไม่มี	286.0	3.4	16.9	17.8	23.1	38.7	96.3	62.8	27.1	Not available	

ตารางที่ 12 จำนวนผู้มีงานทำ จำแนกตามกลุ่มอายุ จำนวนชั่วโมงทำงานต่อสัปดาห์ การมีเวลาเหลือพอและต้องการทำงานเพิ่มขึ้น เขต และเขตการปกครอง ภาคตะวันออกเฉียงเหนือ (ต่อ)

TABLE 12 EMPLOYED PERSONS BY AGE GROUP, HOURS WORKED PER WEEK, AVAILABILITY FOR ADDITIONAL WORK, SEX AND AREA, NORTHEASTERN REGION (Contd.)

ไตรมาสที่ 1/2558 : Quarter 1/2015

หน่วยเขตเทศบาล NON-MUNICIPAL AREA

นับเป็นพัน : In Thousands

จำนวนชั่วโมงทำงาน เพศ และ การมีเวลาเหลือพอ และต้องการทำงานเพิ่มขึ้น	รวม	กลุ่มอายุ Age Group						HOURS WORKED, SEX AND AVAILABILITY FOR ADDITIONAL WORK		
		15-19	20-24	25-29	30-34	35-39	40-49	50-59	>= 60	MALE
ยอดรวม(ชาย)	3,759.0	133.8	315.9	281.9	290.0	386.4	969.7	834.0	547.3	MALE
มี	86.0	1.2	6.9	6.7	9.1	15.3	22.1	17.4	7.4	Available
ไม่มี	3,673.0	132.6	309.1	275.2	280.9	371.1	947.6	816.6	540.0	Not available
มีงานประจำแต่ไม่ได้ทำงาน	178.5	0.8	2.4	4.6	7.9	12.7	32.2	46.4	71.5	With job not work
มี	27.6	0.1	-	1.7	3.4	6.6	5.6	7.9	2.3	Available
ไม่มี	150.9	0.7	2.4	2.8	4.6	6.1	26.6	38.5	69.2	Not available
1-9 ชั่วโมง	15.2	2.0	-	1.4	1.0	3.3	2.3	3.0	2.1	1-9 hours
มี	1.2	-	-	-	-	-	0.7	0.5	-	Available
ไม่มี	14.0	2.0	-	1.4	1.0	3.3	1.6	2.5	2.1	Not available
10-19 ชั่วโมง	112.1	13.3	20.6	5.2	6.1	11.2	25.5	20.6	9.7	10-19 hours
มี	8.0	0.8	1.2	-	0.7	0.2	1.8	2.0	1.3	Available
ไม่มี	104.1	12.5	19.4	5.2	5.4	11.0	23.7	18.6	8.4	Not available
20-29 ชั่วโมง	373.3	15.5	30.7	21.0	25.2	29.8	84.3	94.8	72.0	20-29 hours
มี	20.7	-	4.1	2.3	1.5	2.4	6.9	1.5	2.1	Available
ไม่มี	352.5	15.5	26.6	18.8	23.7	27.5	77.4	93.3	69.9	Not available
30-34 ชั่วโมง	237.5	11.6	15.2	19.8	11.0	28.4	55.8	53.4	42.2	30-34 hours
มี	8.1	-	1.0	-	0.5	1.9	2.4	2.3	-	Available
ไม่มี	229.4	11.6	14.1	19.8	10.5	26.5	53.4	51.2	42.2	Not available
35-39 ชั่วโมง	430.8	10.7	23.6	28.6	27.4	37.1	114.1	124.5	64.8	35-39 hours
มี	8.4	-	-	0.8	1.4	1.2	1.7	2.0	1.2	Available
ไม่มี	422.4	10.7	23.6	27.8	26.0	35.9	112.4	122.5	63.6	Not available
40-49 ชั่วโมง	1,499.8	51.6	161.6	137.9	137.1	166.5	384.5	288.7	172.0	40-49 hours
มี	10.0	0.3	0.6	0.9	1.6	2.4	3.0	0.9	0.4	Available
ไม่มี	1,489.8	51.4	161.0	137.0	135.4	164.1	381.5	287.8	171.6	Not available
50 ชั่วโมงขึ้นไป	911.8	28.3	62.0	63.4	74.3	97.4	270.9	202.6	113.0	50 hours and over
มี	1.8	-	-	1.0	-	0.6	-	0.3	-	Available
ไม่มี	910.0	28.3	62.0	62.5	74.3	96.9	270.9	202.3	113.0	Not available

ตารางที่ 12 จำนวนผู้มีงานทำ จำนวนชั่วโมงทำงานต่อสัปดาห์ การมีเวลาเหลือพอและต้องการทำงานเพิ่มขึ้น เขต และเขตการปกครอง ภาคตะวันออกเฉียงเหนือ (ต่อ)
 TABLE 12 EMPLOYED PERSONS BY AGE GROUP, HOURS WORKED PER WEEK, AVAILABILITY FOR ADDITIONAL WORK, SEX AND AREA, NORTHEASTERN REGION (Contd.)

ไตรมาสที่ 1/2558 : Quarter 1/2015	จำนวนชั่วโมงทำงาน เพศ และ การมีเวลาเหลือพอ และต้องการทำงานเพิ่มขึ้น	นอกเขตเทศบาล NON-MUNICIPAL AREA							รวม	กลุ่มอายุ Age Group				HOURS WORKED, SEX AND AVAILABILITY FOR ADDITIONAL WORK		
		15-19	20-24	25-29	30-34	35-39	40-49	50-59		>= 60	20-24	25-29	30-34		35-39	40-49
	ยอดรวม(หญิง)	48.1	208.8	220.0	242.7	363.7	869.9	665.4	317.1							TOTAL(FEMALE)
	มี	0.9	7.7	1.7	3.8	4.8	19.1	20.9	2.7							Available
	ไม่มี	47.2	201.1	218.3	239.0	358.9	850.8	644.5	314.4							Not available
	มีงานประจำแต่ไม่ได้ทำงาน	0.9	2.0	2.8	3.6	6.7	30.7	39.0	23.5							With job not work
	มี	-	-	-	1.1	0.9	5.9	6.0	1.9							Available
	ไม่มี	0.9	2.0	2.8	2.6	5.8	24.8	33.0	21.6							Not available
	1-9 ชั่วโมง	-	2.7	3.6	-	3.8	4.6	1.5	2.4							1-9 hours
	มี	0.2	-	-	-	0.2	-	-	-							Available
	ไม่มี	18.5	2.7	3.6	-	3.7	4.6	1.5	2.4							Not available
	10-19 ชั่วโมง	95.7	5.8	6.7	7.8	10.4	23.8	26.0	12.5							10-19 hours
	มี	6.8	-	-	0.7	-	2.7	3.2	0.2							Available
	ไม่มี	88.9	5.8	6.7	7.1	10.4	21.1	22.8	12.2							Not available
	20-29 ชั่วโมง	318.7	5.1	18.9	22.4	31.3	90.5	79.8	56.3							20-29 hours
	มี	18.3	-	1.7	0.9	0.3	5.4	7.7	-							Available
	ไม่มี	300.4	5.1	17.2	21.5	30.9	85.2	72.1	56.3							Not available
	30-34 ชั่วโมง	221.0	5.7	12.6	20.1	25.7	55.6	51.2	34.0							30-34 hours
	มี	6.2	1.3	-	-	0.6	1.1	2.4	0.5							Available
	ไม่มี	214.8	5.4	12.6	20.1	25.0	54.6	48.9	33.5							Not available
	35-39 ชั่วโมง	413.3	2.9	24.2	39.7	45.6	128.4	100.3	45.7							35-39 hours
	มี	8.9	-	-	0.4	0.9	2.4	1.7	-							Available
	ไม่มี	404.4	2.9	24.2	39.3	44.8	126.0	98.6	45.7							Not available
	40-49 ชั่วโมง	1,178.1	20.3	113.3	105.2	154.6	337.2	240.5	92.5							40-49 hours
	มี	5.2	0.6	-	0.7	1.9	1.5	-	-							Available
	ไม่มี	1,173.0	19.8	113.3	104.5	152.7	335.8	240.5	92.5							Not available
	50 ชั่วโมงขึ้นไป	581.0	10.2	38.0	43.9	85.7	199.1	127.0	50.2							50 hours and over
	มี	0.3	-	-	-	-	0.3	-	-							Available
	ไม่มี	580.7	10.2	38.0	43.9	85.7	198.8	127.0	50.2							Not available

หน่วยเป็นพัน : In Thousands

ตารางที่ 13 จำนวนผู้ว่างงาน ที่ทำงานทำ จำแนกตามระยะเวลาที่ทำงานทำ ระดับการศึกษาที่สำเร็จ ภาคตะวันออกเฉียงเหนือ

TABLE 13 UNEMPLOYED PERSONS, SEEKING JOB BY DURATION OF SEEKING JOB, LEVEL OF EDUCATIONAL ATTAINMENT, NORTHEASTERN REGION

ไตรมาสที่ 1/2558 : Quarter 1/2015

หน่วยเป็นคน : Person

ระดับการศึกษาที่สำเร็จ	ระยะเวลาที่ทำงานทำ						Duration of seeking job			LEVEL OF EDUCATIONAL ATTAINMENT
	รวม	< 1 เดือน	1 - 2.9 เดือน	3 - 5.9 เดือน	6 - 8.9 เดือน	9 - 11.9 เดือน	>=12 เดือน	ไม่ทราบ	TOTAL	
Total	Month	Months	Months	Months	Months	Months	Months	Unknown		
ยอดรวม	15,872	9,716	4,081	523	827	-	725	-	TOTAL	
ไม่มีการศึกษา	-	-	-	-	-	-	-	-	No education	
ต่ำกว่าประถมศึกษา	1,260	1,260	-	-	-	-	-	-	Less than Elementary	
ประถมศึกษา	285	-	285	-	-	-	-	-	Elementary	
มัธยมศึกษาตอนต้น	3,256	1,134	1,294	-	827	-	-	-	Lower Secondary	
มัธยมศึกษาตอนปลาย	2,709	208	2,502	-	-	-	-	-	Upper Secondary Level	
สายสามัญ	2,709	208	2,502	-	-	-	-	-	General/Academic	
สายอาชีวศึกษา	-	-	-	-	-	-	-	-	Vocational	
สายวิชาการศึกษา	-	-	-	-	-	-	-	-	Teacher Training	
อุดมศึกษา	8,362	7,115	-	523	-	-	725	-	Higher Level	
สายวิชาการ	8,362	7,115	-	523	-	-	725	-	Academic	
สายวิชาชีพ	-	-	-	-	-	-	-	-	Higher Technical Education	
สายวิชาการศึกษา	-	-	-	-	-	-	-	-	Teacher Training	
อื่นๆ ^{1/}	-	-	-	-	-	-	-	-	Others ^{1/}	
ไม่ทราบ	-	-	-	-	-	-	-	-	Unknown	

1/ รวมอาชีพระยะสั้น Including Short Course Vocational

ตารางที่ 13 จำนวนผู้ว่างงาน ที่ทำงานทำ จำแนกตามระยะเวลาที่ทำงานทำ ระดับการศึกษาที่สำเร็จ และเพศ ภาคตะวันออกเฉียงเหนือ

TABLE 13 UNEMPLOYED PERSONS, SEEKING JOP BY DURATION OF SEEKING JOP, LEVEL OF EDUCATIONAL ATTAINMENT AND SEX, NORTHEASTERN REGION

ไตรมาสที่ 1/2558 : Quarter 1/2015

หน่วยเป็นคน : Person

ระดับการศึกษาที่สำเร็จ	รวม	ระยะเวลาที่ทำงานทำ					Duration of seeking job		LEVEL OF EDUCATIONAL ATTAINMENT
		< 1 เดือน	1 - 2.9 เดือน	3 - 5.9 เดือน	6 - 8.9 เดือน	9 - 11.9 เดือน	>=12 เดือน	ไม่ทราบ	
Total	Month	Months	Months	Months	Months	Months	Months	Unknown	
ชาย	8,216	5,524	2,325	-	-	-	368	-	MALE
ไม่มีการศึกษา	-	-	-	-	-	-	-	-	No education
ต่ำกว่าประถมศึกษา	1,260	1,260	-	-	-	-	-	-	Less than Elementary
ประถมศึกษา	285	-	285	-	-	-	-	-	Elementary
มัธยมศึกษาตอนต้น	1,134	1,134	-	-	-	-	-	-	Lower Secondary
มัธยมศึกษาตอนปลาย	2,248	208	2,040	-	-	-	-	-	Upper Secondary Level
สายสามัญ	2,248	208	2,040	-	-	-	-	-	General/Academic
สายอาชีพศึกษา	-	-	-	-	-	-	-	-	Vocational
สายวิชาการศึกษา	-	-	-	-	-	-	-	-	Teacher Training
อุดมศึกษา	3,290	2,922	-	-	-	-	368	-	Higher Level
สายวิชาการ	3,290	2,922	-	-	-	-	368	-	Academic
สายวิชาชีพ	-	-	-	-	-	-	-	-	Higher Technical Education
สายวิชาการศึกษา	-	-	-	-	-	-	-	-	Teacher Training
อื่นๆ ^{1/}	-	-	-	-	-	-	-	-	Others ^{1/}
ไม่ทราบ	-	-	-	-	-	-	-	-	Unknown
หญิง	7,656	4,193	1,756	523	827	-	357	-	FEMALE
ไม่มีการศึกษา	-	-	-	-	-	-	-	-	No education
ต่ำกว่าประถมศึกษา	-	-	-	-	-	-	-	-	Less than Elementary
ประถมศึกษา	-	-	-	-	-	-	-	-	Elementary
มัธยมศึกษาตอนต้น	2,122	-	1,294	-	827	-	-	-	Lower Secondary
มัธยมศึกษาตอนปลาย	462	-	462	-	-	-	-	-	Upper Secondary Level
สายสามัญ	462	-	462	-	-	-	-	-	General/Academic
สายอาชีพศึกษา	-	-	-	-	-	-	-	-	Vocational
สายวิชาการศึกษา	-	-	-	-	-	-	-	-	Teacher Training
อุดมศึกษา	5,072	4,193	-	523	-	-	357	-	Higher Level
สายวิชาการ	5,072	4,193	-	523	-	-	357	-	Academic
สายวิชาชีพ	-	-	-	-	-	-	-	-	Higher Technical Education
สายวิชาการศึกษา	-	-	-	-	-	-	-	-	Teacher Training
อื่นๆ ^{1/}	-	-	-	-	-	-	-	-	Others ^{1/}
ไม่ทราบ	-	-	-	-	-	-	-	-	Unknown

1/ รวมอาชีพะระยะสั้น 1/ Including Short Course Vocational

ตารางที่ 13 จำนวนผู้ว่างงาน ที่ทำงานทำ จำแนกตามระยะเวลาที่ทำงานทำ ระดับการศึกษาที่สำเร็จ เพศ และเขตการปกครอง ภาคตะวันออกเฉียงเหนือ (ต่อ)

TABLE 13 UNEMPLOYED PERSONS, SEEKING JOP BY DURATION OF SEEKING JOP, LEVEL OF EDUCATIONAL ATTAINMENT, SEX AND AREA, NORTHEASTERN REGION (Contd.)

ไตรมาสที่ 1/2558 : Quarter 1/2015

ในเขตเทศบาล MUNICIPAL AREA

หน่วยเป็นคน : Person

ระดับการศึกษาที่สำเร็จ	ระยะเวลาที่ทำงานทำ Duration of seeking job						LEVEL OF EDUCATIONAL ATTAINMENT	
	< 1 เดือน	1 - 2.9 เดือน	3 - 5.9 เดือน	6 - 8.9 เดือน	9 - 11.9 เดือน	>=12 เดือน	ไม่ทราบ	Unknown
Total	Month	Months	Months	Months	Months	Months	Unknown	Unknown
ยอดรวม	1,697	563	-	-	-	368	-	TOTAL
ชาย	1,352	101	-	-	-	368	-	MALE
ไม่มีการศึกษา	-	-	-	-	-	-	-	No education
ต่ำกว่าประถมศึกษา	-	-	-	-	-	-	-	Less than Elementary
ประถมศึกษา	-	-	-	-	-	-	-	Elementary
มัธยมศึกษาตอนต้น	503	101	-	-	-	-	-	Lower Secondary
มัธยมศึกษาตอนปลาย	208	-	-	-	-	-	-	Upper Secondary Level
สายสามัญ	208	-	-	-	-	-	-	General/Academic
สายอาชีพศึกษา	-	-	-	-	-	-	-	Vocational
สายวิชาการศึกษา	-	-	-	-	-	-	-	Teacher Training
อุดมศึกษา	642	-	-	-	-	368	-	Higher Level
สายวิชาการ	642	-	-	-	-	368	-	Academic
สายวิชาชีพ	-	-	-	-	-	-	-	Higher Technical Education
สายวิชาการศึกษา	-	-	-	-	-	-	-	Teacher Training
อื่นๆ	-	-	-	-	-	-	-	Others
ไม่ทราบ	-	-	-	-	-	-	-	Unknown
หญิง	345	462	-	-	-	-	-	FEMALE
ไม่มีการศึกษา	-	-	-	-	-	-	-	No education
ต่ำกว่าประถมศึกษา	-	-	-	-	-	-	-	Less than Elementary
ประถมศึกษา	-	-	-	-	-	-	-	Elementary
มัธยมศึกษาตอนต้น	-	-	-	-	-	-	-	Lower Secondary
มัธยมศึกษาตอนปลาย	-	-	-	-	-	-	-	Upper Secondary Level
สายสามัญ	-	462	-	-	-	-	-	General/Academic
สายอาชีพศึกษา	-	462	-	-	-	-	-	Vocational
สายวิชาการศึกษา	-	-	-	-	-	-	-	Teacher Training
อุดมศึกษา	345	-	-	-	-	-	-	Higher Level
สายวิชาการ	345	-	-	-	-	-	-	Academic
สายวิชาชีพ	-	-	-	-	-	-	-	Higher Technical Education
สายวิชาการศึกษา	-	-	-	-	-	-	-	Teacher Training
อื่นๆ	-	-	-	-	-	-	-	Others
ไม่ทราบ	-	-	-	-	-	-	-	Unknown

1/ รวมอาชีพระยะสั้น 1/ Including Short Course Vocational

ตารางที่ 13 จำนวนผู้ว่างงาน ที่ทำงานทำ จำแนกตามระยะเวลาที่ทำงานทำ ระดับการศึกษาที่สำเร็จ เพศ และเขตการปกครอง ภาคตะวันออกเฉียงเหนือ (ต่อ)

TABLE 13 UNEMPLOYED PERSONS, SEEKING JOB BY DURATION OF SEEKING JOB, LEVEL OF EDUCATIONAL ATTAINMENT, SEX AND AREA, NORTHEASTERN REGION (Contd.)

ไตรมาสที่ 1/2558 : Quarter 1/2015

นอกเขตเทศบาล NON-MUNICIPAL AREA

หน่วยเป็นคน : Person

ระดับการศึกษาที่สำเร็จ	รวม	ระยะเวลาที่ทำงานที่									LEVEL OF EDUCATIONAL ATTAINMENT
		Duration of seeking job									
		< 1 เดือน	1 - 2.9 เดือน	3 - 5.9 เดือน	6 - 8.9 เดือน	9 - 11.9 เดือน	>=12 เดือน	ไม่ทราบ	TOTAL		
Total	Month	Months	Months	Months	Months	Months	Unknown				
ยอดรวม	13,245	8,019	3,518	523	827	-	357	-	-	-	MALE
ชาย	6,395	4,171	2,224	-	-	-	-	-	-	-	No education
ไม่มีการศึกษา	-	-	-	-	-	-	-	-	-	-	Less than Elementary
ต่ำกว่าประถมศึกษา	1,260	1,260	-	-	-	-	-	-	-	-	Elementary
ประถมศึกษา	184	-	184	-	-	-	-	-	-	-	Lower Secondary
มัธยมศึกษาตอนต้น	631	631	-	-	-	-	-	-	-	-	Upper Secondary Level
มัธยมศึกษาตอนปลาย	2,040	-	2,040	-	-	-	-	-	-	-	General/Academic
สายสามัญ	2,040	-	2,040	-	-	-	-	-	-	-	Vocational
สายอาชีพศึกษา	-	-	-	-	-	-	-	-	-	-	Teacher Training
สายวิชาการศึกษา	-	-	-	-	-	-	-	-	-	-	Higher Level
อุดมศึกษา	2,280	2,280	-	-	-	-	-	-	-	-	Academic
สายวิชาการ	2,280	2,280	-	-	-	-	-	-	-	-	Higher Technical Education
สายวิชาชีพ	-	-	-	-	-	-	-	-	-	-	Teacher Training
สายวิชาการศึกษา	-	-	-	-	-	-	-	-	-	-	Others ^{1/}
อื่นๆ ^{1/}	-	-	-	-	-	-	-	-	-	-	Unknown
ไม่ทราบ	-	-	-	-	-	-	-	-	-	-	FEMALE
หญิง	6,849	3,848	1,294	523	827	-	357	-	-	-	No education
ไม่มีการศึกษา	-	-	-	-	-	-	-	-	-	-	Less than Elementary
ต่ำกว่าประถมศึกษา	-	-	-	-	-	-	-	-	-	-	Elementary
ประถมศึกษา	-	-	-	-	-	-	-	-	-	-	Lower Secondary
มัธยมศึกษาตอนต้น	2,122	-	1,294	-	827	-	-	-	-	-	Upper Secondary Level
มัธยมศึกษาตอนปลาย	-	-	-	-	-	-	-	-	-	-	General/Academic
สายสามัญ	-	-	-	-	-	-	-	-	-	-	Vocational
สายอาชีพศึกษา	-	-	-	-	-	-	-	-	-	-	Teacher Training
สายวิชาการศึกษา	-	-	-	-	-	-	-	-	-	-	Higher Level
อุดมศึกษา	4,727	3,848	-	523	-	-	357	-	-	-	Academic
สายวิชาการ	4,727	3,848	-	523	-	-	357	-	-	-	Higher Technical Education
สายวิชาชีพ	-	-	-	-	-	-	-	-	-	-	Teacher Training
สายวิชาการศึกษา	-	-	-	-	-	-	-	-	-	-	Others ^{1/}
อื่นๆ ^{1/}	-	-	-	-	-	-	-	-	-	-	Unknown
ไม่ทราบ	-	-	-	-	-	-	-	-	-	-	

1/ รวมอาชีพระยะสั้น Including Short Course Vocational

ตารางที่ 14 จำนวนผู้ว่างงาน ที่เคยทำงานมาก่อน จำแนกตามอาชีพที่ครั้งสุดท้าย อุตสาหกรรมที่ครั้งสุดท้าย ภาคตะวันออกเฉียงเหนือ

TABLE 14 UNEMPLOYED PERSONS, EVER WORKED BY LAST OCCUPATION, LAST INDUSTRY, NORTHEASTERN REGION

ไตรมาสที่ 1/2558 : Quarter 1/2015

หน่วยนับ : Person

อาชีพที่ครั้งสุดท้าย	อุตสาหกรรมที่ครั้งสุดท้าย										LAST OCCUPATION			
	รวม	เกษตรกรรม และการประมง	การป่าไม้ และการประมง	เหมืองแร่ และเหมืองหิน	การทำ เหมืองแร่	การผลิต	ไฟฟ้า ก๊าซ ไอน้ำระบบรับ	การก่อสร้าง และประปา	การจัดหาน้ำ และประปา	การก่อสร้าง และประปา		การขนส่ง และการขนส่ง	การขนส่ง และ สถานที่เก็บสินค้า	ที่พักแรมและ บริการด้านอาหาร
	Total	Agriculture	Minning	Manufacturing	Electricity	Construction	Transport, storage	Accommodation and food service	Information and communication	Financial	Intermedation	985	TOTAL	
ยอดรวม	44,930	7,495	-	12,046	-	9,161	9,672	1,900	2,715	-	-	-	985	TOTAL
1. ผู้จัดการ ข้าราชการระดับอาวุโส และผู้ปฏิบัติงาน	860	-	-	-	-	860	-	-	-	-	-	-	-	1. managers, senior officials and Legislators
2. ผู้ประกอบวิชาชีพด้านต่างๆ	261	-	-	-	-	-	-	-	-	-	-	-	-	2. Professionals
3. เจ้าหน้าที่เทคนิคและผู้ประกอบวิชาชีพ ที่เกี่ยวข้องกับด้านต่างๆ	904	-	-	-	-	-	443	-	-	-	-	-	462	3. Technicians and associate professionals
4. เสมียน	2,291	-	-	-	-	-	1,407	-	-	-	-	-	523	4. Clerks
5. พนักงานบริการและผู้จำหน่ายสินค้า	6,934	-	-	-	-	-	4,931	-	2,003	-	-	-	-	5. Service workers and sell goods
6. ผู้ปฏิบัติงานที่มีฝีมือในด้านการเกษตร ป่าไม้ และประมง	5,420	5,420	-	-	-	-	-	-	-	-	-	-	-	6. Skilled agricultural forest and fishery workers
7.ช่างฝีมือ และผู้ปฏิบัติงานที่เกี่ยวข้อง	10,161	-	-	6,355	-	3,704	102	-	-	-	-	-	-	7. Craft and associate professionals
8. ผู้ควบคุมเครื่องจักรโรงงานและเครื่องจักร และผู้ปฏิบัติงานด้านการประกอบ	10,290	-	-	5,206	-	816	2,368	1,900	-	-	-	-	-	8. Plant and machine controllers and assemblers
9. ผู้ประกอบอาชีพพื้นฐาน	7,810	2,075	-	485	-	3,782	421	-	712	-	-	-	-	9. Elementary occupations
10. คนงานซึ่งมิได้จำแนกไว้ในหมวดอื่น	-	-	-	-	-	-	-	-	-	-	-	-	-	10. Workers not classifiable by occupation

ตารางที่ 14 จำนวนผู้ว่างงาน ที่เคยทำงานมาก่อน จำนวนตามอาชีพที่ครั้งสุดท้าย อุตสาหกรรมที่ครั้งสุดท้าย ภาคตะวันออกเฉียงเหนือ (ต่อ)

TABLE 14 UNEMPLOYED PERSONS, EVER WORKED BY LAST OCCUPATION, LAST INDUSTRY, NORTHEASTERN REGION (Contd.)

ไตรมาส : Quarter 1/2558 : 1/2015 หน่วยนับ : Person

อาชีพที่ครั้งสุดท้าย	อุตสาหกรรมที่ครั้งสุดท้าย (ต่อ) Last industry (Contd.)										LAST OCCUPATION	
	กิจกรรมอสังหาริมทรัพย์	กิจกรรมทางวิชาชีพ วิชาชีพเทคนิค	การบริหารสนับสนุน และป้องกันประเทศ	การบริหารราชการ ป้องกันประเทศ	การศึกษา	กิจกรรมด้านสุขภาพ งานสังคมสงเคราะห์	ศิลปะ ความบันเทิง และนันทนาการ	บริการ ด้านอื่นๆ	งานในครัวเรือน ส่วนบุคคล	กิจกรรมของ องค์กร		ไม่ทราบ
	Real estate activities	Professional, scientific technical activities	Administrative support service activities	Public admin- istration defence	Education	Health and social work	Art, entertainment	Other service	Activities of household	Extra- territorial	Unknown	
ยอดรวม	-	-	103	185	261	73	-	335	-	-	-	TOTAL
1. ผู้จัดการ ข้าราชการระดับอาวุโส และผู้บัญญัติกฎหมาย	-	-	-	-	-	-	-	-	-	-	-	1. managers, senior officials and Legislators
2. ผู้ประกอบวิชาชีพด้านต่างๆ	-	-	-	-	261	-	-	-	-	-	-	2. Professionals
3. เจ้าหน้าที่เทคนิคและผู้ประกอบวิชาชีพ ที่เกี่ยวข้องกับด้านต่างๆ	-	-	-	-	-	-	-	-	-	-	-	3. Technicians and associate professionals
4. เสมียน	-	-	103	185	-	73	-	-	-	-	-	4. Clerks
5. พนักงานบริการและผู้จำหน่ายสินค้า	-	-	-	-	-	-	-	-	-	-	-	5. Service workers and sell goods
6. ผู้ปฏิบัติงานที่มีฝีมือในด้านการเกษตร ป่าไม้ และประมง	-	-	-	-	-	-	-	-	-	-	-	6. Skilled agricultural forest and fishery workers
7.ช่างฝีมือ และผู้ปฏิบัติงานที่เกี่ยวข้อง	-	-	-	-	-	-	-	-	-	-	-	7. Craft and associate professionals
8. ผู้ควบคุมเครื่องจักรโรงงานและเครื่องจักร และผู้ปฏิบัติงานด้านการประกอบ	-	-	-	-	-	-	-	-	-	-	-	8. Plant and machine controlors and assemblers
9. ผู้ประกอบอาชีพงานพื้นฐาน	-	-	-	-	-	-	-	335	-	-	-	9. Elementary occupations
10. คนงานซึ่งมิได้จำแนกไว้ในหมวดอื่น	-	-	-	-	-	-	-	-	-	-	-	10. Workers not classifiable by occupation

ตารางที่ 14 จำนวนผู้ว่างงาน ที่เคยทำงานมาก่อน จำแนกตามอาชีพที่ครั้งสุดท้าย อุตสาหกรรมที่ครั้งสุดท้าย และเพศ ภาคตะวันออกเฉียงเหนือ
TABLE 14 UNEMPLOYED PERSONS, EVER WORKED BY LAST OCCUPATION, LAST INDUSTRY AND SEX, NORTHEASTERN REGION

อาชีพที่ครั้งสุดท้าย	อุตสาหกรรมที่ครั้งสุดท้าย										กิจกรรมทางเงินและ การประกันภัย Financial Intermediation	ข้อมูลข่าวสาร และสารสื่อสาร Information and communication	ที่พักแรมและ บริการด้านอาหาร Accommodation and food service	การขนส่ง และ สถานที่เก็บสินค้า Transportation and storage	การขนส่ง การขุดเจาะ การขุดลอก การขุดลอก การขุดลอก	Last Industry	เพศ Sex
	รวม Total	เกษตรกรรม และการประมง Agriculture and fishing	การทำ เหมืองแร่ และเหมืองหิน Mining	การผลิต Manufacturing	ไฟฟ้า ก๊าซ ไอน้ำระบบปรับอากาศ Electricity and air conditioning	การจำหน่าย น้ำประปา และของเสีย Water supply sewerage, waste	การก่อสร้าง Construction	การขนส่ง การขุดเจาะ การขุดลอก การขุดลอก	การขนส่ง การขุดเจาะ การขุดลอก การขุดลอก								
1. ผู้จัดการ ข้าราชการระดับอาวุโส และผู้บังคับบัญชา และผู้ปฏิบัติงานราย วัน	23,526	4,368	-	5,529	-	-	6,009	4,566	1,900	1,116	-	-	-	-	-	MALE	
2. ผู้ประกอบอาชีพด้านต่าง ๆ	860	-	-	-	-	-	860	-	-	-	-	-	-	-	-	1. managers, senior officials and Legislators	
3. เจ้าหน้าที่เทคนิคและผู้ประกอบอาชีพ ที่เกี่ยวข้องกันด้านต่าง ๆ	-	-	-	-	-	-	-	-	-	-	-	-	-	-	-	2. Professionals	
4. เติมน้ำมัน	612	-	-	-	-	-	-	510	-	-	-	-	-	-	-	3. Technicians and associate professionals	
5. พนักงานบริการและผู้จำหน่ายสินค้า	1,691	-	-	-	-	-	-	1,287	-	404	-	-	-	-	-	4. Clerks	
6. ผู้ปฏิบัติงานที่มีชื่อในด้านการเกษตร ป่าไม้ และประมง	2,872	2,872	-	-	-	-	-	-	-	-	-	-	-	-	-	5. Service workers and sell goods	
7. ช่างฝีมือ และผู้ปฏิบัติงานที่เกี่ยวข้อง	7,631	-	-	3,825	-	-	3,704	102	-	-	-	-	-	-	-	6. Skilled agricultural forest and fishery workers	
8. ผู้ควบคุมเครื่องจักรโรงงานและเครื่องจักร และผู้ปฏิบัติงานด้านการประกอบ	6,588	-	-	1,504	-	-	816	2,568	1,900	-	-	-	-	-	-	7. Craft and associate professionals	
9. ผู้ประกอบอาชีพงานที่เบา	3,271	1,496	-	-	-	-	630	99	-	712	-	-	-	-	-	8. Plant and machine controllers and assemblers	
10. คนงานที่มีชื่อในโรงงานอุตสาหกรรม ที่เกี่ยวข้องกันด้านต่าง ๆ	21,404	3,127	-	6,717	-	-	3,152	5,506	-	1,999	-	-	-	-	-	9. Elementary occupations	
1. ผู้จัดการ ข้าราชการระดับอาวุโส และผู้บังคับบัญชา และผู้ปฏิบัติงานราย วัน	-	-	-	-	-	-	-	-	-	-	-	-	-	-	-	FEMALE	
2. ผู้ประกอบอาชีพด้านต่าง ๆ	261	-	-	-	-	-	-	-	-	-	-	-	-	-	-	1. managers, senior officials and Legislators	
3. เจ้าหน้าที่เทคนิคและผู้ประกอบอาชีพ ที่เกี่ยวข้องกันด้านต่าง ๆ	904	-	-	-	-	-	-	413	-	-	-	-	-	-	-	2. Professionals	
4. เติมน้ำมัน	1,678	-	-	-	-	-	-	897	-	-	-	-	-	-	-	3. Technicians and associate professionals	
5. พนักงานบริการและผู้จำหน่ายสินค้า	5,243	-	-	-	-	-	-	3,644	-	1,599	-	-	-	-	-	4. Clerks	
6. ผู้ปฏิบัติงานที่มีชื่อในด้านการเกษตร ป่าไม้ และประมง	2,548	2,548	-	-	-	-	-	-	-	-	-	-	-	-	-	5. Service workers and sell goods	
7. ช่างฝีมือ และผู้ปฏิบัติงานที่เกี่ยวข้อง	2,530	-	-	2,530	-	-	-	-	-	-	-	-	-	-	-	6. Skilled agricultural forest and fishery workers	
8. ผู้ควบคุมเครื่องจักรโรงงานและเครื่องจักร และผู้ปฏิบัติงานด้านการประกอบ	3,702	-	-	3,702	-	-	-	-	-	-	-	-	-	-	-	7. Craft and associate professionals	
9. ผู้ประกอบอาชีพงานที่เบา	4,538	579	-	485	-	-	3,152	322	-	-	-	-	-	-	-	8. Plant and machine controllers and assemblers	
10. คนงานที่มีชื่อในโรงงานอุตสาหกรรม ที่เกี่ยวข้องกันด้านต่าง ๆ	-	-	-	-	-	-	-	-	-	-	-	-	-	-	-	9. Elementary occupations	
																10. Workers not classifiable by occupation	

ตารางที่ 14 จำนวนผู้ว่างงาน ที่เคยทำงานมาก่อน จำแนกตามอาชีพที่ครั้งสุดท้าย อุตสาหกรรมที่ทำงานครั้งสุดท้าย ภาคตะวันออกเฉียงเหนือ (ต่อ)
TABLE 14 UNEMPLOYED PERSONS, EVER WORKED BY LAST OCCUPATION, LAST INDUSTRY, SEX - NORTHEASTERN REGION (Contd.)

อาชีพที่ครั้งสุดท้าย	อุตสาหกรรมที่ครั้งสุดท้าย (ต่อ)										LAST OCCUPATION				
	กิจกรรมอสังหาริมทรัพย์ Real estate activities	กิจกรรมทางวิชาชีพ วิทยาศาสตร์ เทคโนโลยี Professional, scientific and technical activities	การบริหารสนับสนุน และบริการประชาชน Administrative and support service activities	การบริหารราชการ Public administration	การศึกษา Education	อุตสาหกรรมสุขภาพ งานสังคมสงเคราะห์ Health and social work	ศิลปะ ความบันเทิง และนันทนาการ Art, entertainment and recreation	บริการอื่น ๆ Other service	งานในครัวเรือนส่วนบุคคล Activities of household	กิจกรรมนอกเขต Extraterritorial		ไม่ทราบ Unknown			
ชาย			103						335						MALE
1. ผู้จัดการ ข้าราชการระดับอาวุโส และผู้บริหารอาวุโส	-	-	-	-	-	-	-	-	-	-	-	-	-	-	1. managers, senior officials and Legislators
2. ผู้ประกอบการวิชาชีพด้านต่างๆ	-	-	-	-	-	-	-	-	-	-	-	-	-	-	2. Professionals
3. เจ้าหน้าที่เทคนิคและผู้ประกอบการวิชาชีพ ที่เกี่ยวข้องกับด้านต่างๆ	-	-	-	-	-	-	-	-	-	-	-	-	-	-	3. Technicians and associate professionals
4. เสมียน	-	-	103	-	-	-	-	-	-	-	-	-	-	-	4. Clerks
5. พนักงานบริการและผู้จำหน่ายสินค้า	-	-	-	-	-	-	-	-	-	-	-	-	-	-	5. Service workers and sell goods
6. ผู้ปฏิบัติงานที่มีฝีมือในด้านการเกษตร ป่าไม้ และประมง	-	-	-	-	-	-	-	-	-	-	-	-	-	-	6. Skilled agricultural forest and fishery workers
7. ช่างฝีมือ และผู้ปฏิบัติงานที่เกี่ยวข้อง	-	-	-	-	-	-	-	-	-	-	-	-	-	-	7. Craft and associate professionals
8. ผู้ควบคุมเครื่องจักรโรงงานและเครื่องจักร และผู้ปฏิบัติงานด้านการประกอบ	-	-	-	-	-	-	-	-	-	-	-	-	-	-	8. Plant and machine controllers and assemblers
9. ผู้ประกอบอาชีพงานที่สุญญ	-	-	-	-	-	-	-	335	-	-	-	-	-	-	9. Elementary occupations
10. คนงานที่มีฝีมือในครัวเรือน	-	-	-	-	-	-	-	-	-	-	-	-	-	-	10. Workers not classifiable by occupation
หญิง			185		261				73						FEMALE
1. ผู้จัดการ ข้าราชการระดับอาวุโส และผู้บริหารอาวุโส	-	-	-	-	-	-	-	-	-	-	-	-	-	-	1. managers, senior officials and Legislators
2. ผู้ประกอบการวิชาชีพด้านต่างๆ	-	-	-	-	261	-	-	-	-	-	-	-	-	-	2. Professionals
3. เจ้าหน้าที่เทคนิคและผู้ประกอบการวิชาชีพ ที่เกี่ยวข้องกับด้านต่างๆ	-	-	-	-	-	-	-	-	-	-	-	-	-	-	3. Technicians and associate professionals
4. เสมียน	-	-	185	-	-	-	-	-	73	-	-	-	-	-	4. Clerks
5. พนักงานบริการและผู้จำหน่ายสินค้า	-	-	-	-	-	-	-	-	-	-	-	-	-	-	5. Service workers and sell goods
6. ผู้ปฏิบัติงานที่มีฝีมือในด้านการเกษตร ป่าไม้ และประมง	-	-	-	-	-	-	-	-	-	-	-	-	-	-	6. Skilled agricultural forest and fishery workers
7. ช่างฝีมือ และผู้ปฏิบัติงานที่เกี่ยวข้อง	-	-	-	-	-	-	-	-	-	-	-	-	-	-	7. Craft and associate professionals
8. ผู้ควบคุมเครื่องจักรโรงงานและเครื่องจักร และผู้ปฏิบัติงานด้านการประกอบ	-	-	-	-	-	-	-	-	-	-	-	-	-	-	8. Plant and machine controllers and assemblers
9. ผู้ประกอบอาชีพงานที่สุญญ	-	-	-	-	-	-	-	-	-	-	-	-	-	-	9. Elementary occupations
10. คนงานที่มีฝีมือในครัวเรือน	-	-	-	-	-	-	-	-	-	-	-	-	-	-	10. Workers not classifiable by occupation

ตารางที่ 14 จำนวนผู้ว่างงาน ที่เคยทำงานมาก่อน จำแนกตามอาชีพที่ครั้งสุดท้าย อุตสาหกรรมที่ครั้งสุดท้าย เพศ และเขตการปกครอง ภาคตะวันออกเฉียงเหนือ (ต่อ)

TABLE 14 UNEMPLOYED PERSONS, EVER WORKED BY LAST OCCUPATION, LAST INDUSTRY, SEX AND AREA, NORTHEASTERN REGION (Contd.)

ไตรมาสที่ 1/2558 : Quarter 1/2015

หน่วยนับเป็น : Person

อาชีพที่ครั้งสุดท้าย	อุตสาหกรรมที่ครั้งสุดท้าย												TOTAL	LAST OCCUPATION
	รวม	เกษตรกรรม การป่าไม้ และการประมง	การขุด เหมืองแร่ และเหมืองหิน	การผลิต Manufacturing	ไฟฟ้า ก๊าซ ไฮโดรเจนและ ไอน้ำ	การจัดหาน้ำ บ้านเรือน และประปา Water supply sewerage, waste	การก่อสร้าง Construction	การขนส่ง และการขนส่ง ทางบก Transportation and storage	การขนส่ง ทางอากาศ การขนส่งทางน้ำ การขนส่งทางท่อ Transport, storage and communication	ที่พักแรมและ บริการด้านอาหาร Accommodation and food service	ข้อมูลข่าวสาร และการสื่อสาร Information and communication	กิจกรรมการเงินและ การประกันภัย Financial Intermediation		
ยอดรวม	8,554	726	-	2,673	-	-	610	2,143	218	766	-	462		
ชาย	4,151	268	-	851	-	-	493	1,479	218	404	-	-	MALE	
1. ผู้จัดการ ข้าราชการระดับอาวุโส และผู้บริหารระดับสูง	-	-	-	-	-	-	-	-	-	-	-	-	1. managers, senior officials and Legislators	
2. ผู้ประกอบวิชาชีพชั้นต่างๆ	-	-	-	-	-	-	-	-	-	-	-	-	2. Professionals	
3. เจ้าหน้าที่เทคนิคและผู้ประกอบวิชาชีพ ที่เกี่ยวข้องกับด้านต่างๆ	-	-	-	-	-	-	-	-	-	-	-	-	3. Technicians and associate professionals	
4. เสมียน	612	-	-	-	-	-	-	510	-	-	-	-	4. Clerks	
5. พนักงานบริการและผู้จำหน่ายสินค้า	1,173	-	-	-	-	-	-	768	-	404	-	-	5. Service workers and sell goods	
6. ผู้ปฏิบัติงานที่มีฝีมือในด้านการเกษตร ป่าไม้ และประมง	268	268	-	-	-	-	-	-	-	-	-	-	6. Skilled agricultural forest and fishery workers	
7. ช่างฝีมือ และผู้ปฏิบัติงานที่เกี่ยวข้อง	758	-	-	407	-	-	249	102	-	-	-	-	7. Craft and associate professionals	
8. ผู้ควบคุมเครื่องจักรโรงงานและเครื่องจักร และผู้ปฏิบัติงานด้านการประกอบ	663	-	-	445	-	-	-	-	218	-	-	-	8. Plant and machine controllers and assemblers	
9. ผู้ประกอบอาชีพงานพื้นฐาน	678	-	-	-	-	-	244	99	-	-	-	-	9. Elementary occupations	
10. คนงานซึ่งมิได้จำแนกไว้ในหมวดอื่น	-	-	-	-	-	-	-	-	-	-	-	-	10. Workers not classifiable by occupation	

ตารางที่ 14 จำนวนผู้ว่างงาน ที่เคยทำงานมาก่อน จำนวนตามอาชีพที่ครั้งสุดท้าย อุตสาหกรรมที่ครั้งสุดท้าย เพศ และเขตการปกครอง ภาคตะวันออกเฉียงเหนือ (ต่อ)
TABLE 14 UNEMPLOYED PERSONS, EVER WORKED BY LAST OCCUPATION, LAST INDUSTRY, SEX AND AREA, NORTHEASTERN REGION (Contd.)

ในเขตเทศบาล MUNICIPAL AREA

อาชีพที่ครั้งสุดท้าย	อุตสาหกรรมที่ครั้งสุดท้าย										LAST OCCUPATION		
	รวม	เกษตรกรรม การป้อน และการประมง Agriculture	การทำ เหมืองแร่ และเหมืองหิน Mining	การผลิต Manufacturing	ไฟฟ้า ก๊าซ ไอน้ำระบบรับ อากาศ Electricity	การจัดหาน้ำ บำบัดน้ำเสีย และประปา Water supply sewerage, waste	การก่อสร้าง Construction	การขายปลีก การซ่อมยานยนต์ Transport, storage	การขายส่ง สถานที่สินค้า Transportation and storage	ที่พักแและ บริการด้านอาหาร Accommodation and food service		ข้อมูลข่าวสาร และการสื่อสาร Information and communication	กิจกรรมการเงินและ การประกันภัย Financial intermediation
หญิง	4,403	458	-	1,822	-	-	117	664	-	362	-	462	FEMALE
1. ผู้จัดการ ข้าราชการระดับอาวุโส และผู้บัญชาการหน่วย และผู้บัญชาการหน่วย	-	-	-	-	-	-	-	-	-	-	-	-	1. managers, senior officials and Legislators
2. ผู้ประกอบวิชาชีพด้านต่างๆ	261	-	-	-	-	-	-	-	-	-	-	-	2. Professionals
3. เจ้าหน้าที่เทคนิคและผู้ประกอบวิชาชีพ ที่เกี่ยวข้องกับด้านต่างๆ	462	-	-	-	-	-	-	-	-	-	-	462	3. Technicians and associate professionals
4. เสมียน	383	-	-	-	-	-	-	125	-	-	-	-	4. Clerks
5. พนักงานบริการและผู้จำหน่ายสินค้า	900	-	-	-	-	-	-	539	-	362	-	-	5. Service workers and sell goods
6. ผู้ปฏิบัติงานที่มีฝีมือในด้านการเกษตร ป่าน้ำ และประมง	239	239	-	-	-	-	-	-	-	-	-	-	6. Skilled agricultural forest and fishery workers
7. ช่างฝีมือ และผู้ปฏิบัติงานที่เกี่ยวข้อง	-	-	-	-	-	-	-	-	-	-	-	-	7. Craft and associate professionals
8. ผู้ควบคุมเครื่องจักรโรงงานและเครื่องจักร และผู้ปฏิบัติงานด้านการประกอบ	1,739	-	-	1,739	-	-	-	-	-	-	-	-	8. Plant and machine controllers and assemblers
9. ผู้ประกอบอาชีพงานพื้นฐาน	419	219	-	83	-	-	117	-	-	-	-	-	9. Elementary occupations
10. คนงานซึ่งมิได้จำแนกไว้ในหมวดอื่น	-	-	-	-	-	-	-	-	-	-	-	-	10. Workers not classifiable by occupation

ตารางที่ 14. จำนวนผู้ว่างงาน ที่เคยทำงานมาก่อน จำแนกตามอาชีพที่ทำครั้งสุดท้าย อุตสาหกรรมที่ทำงานครั้งสุดท้าย เพศ และเขตการปกครอง ภาคตะวันออกเฉียงเหนือ (ต่อ)

TABLE 14. UNEMPLOYED PERSONS, EVER WORKED BY LAST OCCUPATION, LAST INDUSTRY, SEX, AND AREA, NORTHEASTERN REGION (Contd.)

อาชีพที่ทำครั้งสุดท้าย	ประเภทเทศบาล MUNICIPAL AREA										รวมทั้งหมด : Person
	อุตสาหกรรมที่ทำงานครั้งสุดท้าย (ต่อ) Last Industry (Contd.)										
	กิจกรรมอสังหาริมทรัพย์ Real estate activities	กิจกรรมทางวิชาชีพ วิทยาศาสตร์ และเทคนิค Professional, scientific and technical activities	การบริหารสนับสนุน และบริการสนับสนุน Administrative and support service activities	การบริหารราชการท้องถิ่น Public administration	การศึกษา Education	สุขภาพ และงานสังคมสงเคราะห์ Health and social work	ศิลปะ ความบันเทิง และนันทนาการ Art, entertainment and recreation	บริการด้านอื่นๆ Other service	งานในครัวเรือน Activities of household	กิจกรรมขององค์กร Extra-territorial	
ยอดรวม	-	-	103	185	261	73	-	335	-	-	TOTAL
ชาย	-	-	103	-	-	-	-	335	-	-	MALE
1. ผู้จัดการ ข้าราชการระดับอาวุโส และผู้บริหารอาวุโส	-	-	-	-	-	-	-	-	-	-	1. managers, senior officials and Legislators
2. ผู้ประกอบวิชาชีพชั้นต่างๆ	-	-	-	-	-	-	-	-	-	-	2. Professionals
3. เจ้าหน้าที่เทคนิคและผู้ประกอบวิชาชีพที่เกี่ยวข้องกับด้านต่างๆ	-	-	-	-	-	-	-	-	-	-	3. Technicians and associate professionals
4. เสมียน	-	-	103	-	-	-	-	-	-	-	4. Clerks
5. พนักงานบริการและผู้จำหน่ายสินค้า	-	-	-	-	-	-	-	-	-	-	5. Service workers and sell goods
6. ผู้ปฏิบัติงานที่มีฝีมือในด้านการเกษตร ป่าไม้ และประมง	-	-	-	-	-	-	-	-	-	-	6. Skilled agricultural forest and fishery workers
7. ช่างฝีมือ และผู้ปฏิบัติงานที่เกี่ยวข้อง	-	-	-	-	-	-	-	-	-	-	7. Craft and associate professionals
8. ผู้ควบคุมเครื่องจักรโรงงานและเครื่องจักร และผู้ปฏิบัติงานด้านการประกอบ	-	-	-	-	-	-	-	-	-	-	8. Plant and machine controllers and assemblers
9. ผู้ประกอบอาชีพงานพื้นถิ่น	-	-	-	-	-	-	-	335	-	-	9. Elementary occupations
10. คนงานซึ่งมิได้จำแนกไว้ในหมวดอื่น	-	-	-	-	-	-	-	-	-	-	10. Workers not classifiable by occupation

ตารางที่ 14. จำนวนผู้ว่างงาน ที่เคยทำงานมาก่อน จำแนกตามอาชีพที่ทำงานครั้งสุดท้าย อุตสาหกรรมที่ทำงานครั้งสุดท้าย เพศ และเขตการปกครอง ภาคตะวันออกเฉียงเหนือ (ต่อ)

TABLE 14. UNEMPLOYED PERSONS, EVER WORKED BY LAST OCCUPATION, LAST INDUSTRY, SEX, AND AREA, NORTHEASTERN REGION (Contd.)

ไตรมาสที่ 1/2558 : Quarter 1/2015

อาชีพที่ทำงานครั้งสุดท้าย	อุตสาหกรรมที่ทำงานครั้งสุดท้าย (ต่อ) Last Industry (Contd.)										ไม่ทราบ	LAST OCCUPATION
	กิจกรรมอสังหาริมทรัพย์	กิจกรรมทางวิชาชีพ วิชาชีพและเทคนิค	การบริหารสนับสนุน และป้องกันประเทศ	การบริหารราชการ ป้องกันประเทศ	การศึกษา	กิจกรรมด้านสุขภาพ งานสังคมสงเคราะห์	ศิลปะ ความบันเทิง และนันทนาการ	บริการด้านอื่นๆ	งานในครัวเรือน	กิจกรรมของ องค์กร		
	Real estate activities	Professional, scientific technical activities	Administrative and support service activities	Public administration defence	Education	Health and social work	Art, entertainment	Other service	Activities of household	Extra-territorial	Unknown	
หญิง					261	73						FEMALE
1. ผู้จัดการ ข้าราชการระดับอาวุโส และผู้บังคับผู้ปฏิบัติงาน	-	-	-	185	-	-	-	-	-	-	-	1. managers, senior officials and Legislators
2. ผู้ประกอบวิชาชีพด้านต่างๆ	-	-	-	-	261	-	-	-	-	-	-	2. Professionals
3. เจ้าหน้าที่เทคนิคและผู้ประกอบวิชาชีพ ที่เกี่ยวข้องกับด้านต่างๆ	-	-	-	-	-	-	-	-	-	-	-	3. Technicians and associate professionals
4. เสมียน	-	-	-	185	-	73	-	-	-	-	-	4. Clerks
5. พนักงานบริการและผู้จำหน่ายสินค้า	-	-	-	-	-	-	-	-	-	-	-	5. Service workers and sell goods
6. ผู้ปฏิบัติงานที่มีฝีมือในด้านการเกษตร ป่าน้ำ และประมง	-	-	-	-	-	-	-	-	-	-	-	6. Skilled agricultural forest and fishery workers
7. ช่างฝีมือ และผู้ปฏิบัติงานที่เกี่ยวข้อง	-	-	-	-	-	-	-	-	-	-	-	7. Craft and associate professionals
8. ผู้ควบคุมเครื่องจักรโรงงานและเครื่องจักร และผู้ปฏิบัติงานด้านการประกอบ	-	-	-	-	-	-	-	-	-	-	-	8. Plant and machine controllers and assemblers
9. ผู้ประกอบอาชีพงานพื้นฐาน	-	-	-	-	-	-	-	-	-	-	-	9. Elementary occupations
10. คนงานซึ่งมิได้จำแนกไว้ในหมวดอื่น	-	-	-	-	-	-	-	-	-	-	-	10. Workers not classifiable by occupation

ตารางที่ 14 จำนวนผู้ว่างงาน ที่เคยทำงานมาก่อน จำแนกตามอาชีพที่ทำงานครั้งสุดท้าย อุตสาหกรรมที่ทำงานครั้งสุดท้าย เพศ และเขตการปกครอง ภาคตะวันออกเฉียงเหนือ (ต่อ)

TABLE 14 UNEMPLOYED PERSONS. EVER WORKED BY LAST OCCUPATION, LAST INDUSTRY, SEX AND AREA, NORTHEASTERN REGION (Contd.)

อาชีพที่ทำงานครั้งสุดท้าย	เขตเทศบาล NON-MUNICIPAL AREA														รวม	LAST OCCUPATION
	อุตสาหกรรมที่ทำงานครั้งสุดท้าย															
	เกษตรกรรม การปศุสัตว์ และประมง	การขุด เหมืองแร่ และหิน	การผลิต	ไฟฟ้า ก๊าซ ไอน้ำระบบปรับอากาศ	การจำหน่าย น้ำประปา และบำบัดน้ำเสีย	การก่อสร้าง	อุตสาหกรรม การขนส่ง การขนส่ง การขนส่ง	Last industry	การขนส่ง สถานที่เก็บสินค้า	ที่พักแรมและ บริการด้านอาหาร	ข้อมูลข่าวสาร และการสื่อสาร	กิจกรรมการเงินและ การประกันภัย	การค้าปลีก	การค้าปลีก		
Total	Agriculture	Mining	Manufacturing	Electricity	Water supply sewerage, waste	Construction	Transport, storage and communication	Accommodation and food service	Information	Financial	Intermedation	Wholesale and retail trade	Wholesale and retail trade	Wholesale and retail trade		
ยอดรวม	36,376	6,769	-	9,373	-	8,551	7,529	1,682	1,949	-	523	-	-	-	TOTAL	
ชาย	19,375	4,101	-	4,478	-	5,516	2,887	1,682	712	-	-	-	-	-	MALE	
1. ผู้จัดการ ข้าราชการระดับอาวุโส และผู้บัญชาการ	860	-	-	-	-	860	-	-	-	-	-	-	-	-	1. managers, senior officials and Legislators	
2. ผู้ประกอบวิชาชีพด้านต่างๆ	-	-	-	-	-	-	-	-	-	-	-	-	-	-	2. Professionals	
3. เจ้าหน้าที่เทคนิคและผู้ประกอบวิชาชีพ ที่เกี่ยวข้องกันต่างๆ	-	-	-	-	-	-	-	-	-	-	-	-	-	-	3. Technicians and associate professionals	
4. เสมียน	-	-	-	-	-	-	-	-	-	-	-	-	-	-	4. Clerks	
5. พนักงานบริการและผู้จำหน่ายสินค้า	519	-	-	-	-	-	519	-	-	-	-	-	-	-	5. Service workers and sell goods workers	
6. ผู้ปฏิบัติงานที่มีฝีมือในด้านการเกษตร ป่าไม้ และประมง	2,605	-	-	-	-	-	-	-	-	-	-	-	-	-	6. Skilled agricultural forest and fishery workers	
7. ช่างฝีมือ และผู้ปฏิบัติงานที่เกี่ยวข้อง	6,873	-	-	3,418	-	3,455	-	-	-	-	-	-	-	-	7. Craft and associate professionals	
8. ผู้ควบคุมเครื่องจักรโรงงานและเครื่องจักร และผู้ปฏิบัติงานด้านการประกอบ	5,925	-	-	1,060	-	816	2,368	1,682	-	-	-	-	-	-	8. Plant and machine controllers and assemblers	
9. ผู้ประกอบอาชีพงานพื้นฐาน	2,593	1,496	-	-	-	386	-	-	712	-	-	-	-	-	9. Elementary occupations	
10. คนงานซึ่งมิได้จำแนกไว้ในหมวดอื่น	-	-	-	-	-	-	-	-	-	-	-	-	-	-	10. Workers not classifiable by occupation	

ตารางที่ 14 จำนวนผู้ว่างงาน ที่เคยทำงานมาก่อน จําแนกตามอาชีพที่ทํารองสุดท้าย อุตสาหกรรมที่ทํารองสุดท้าย เพศ และเขตการปกครอง ภาคตะวันออกเฉียงเหนือ (ต่อ)

TABLE 14 UNEMPLOYED PERSONS. EVER WORKED BY LAST OCCUPATION, LAST INDUSTRY, SEX AND AREA, NORTHEASTERN REGION (Contd.)

ไตรมาสที่ 1/2558 : Quarter 1/2015

นอกเขตเทศบาล NON-MUNICIPAL AREA

อาชีพที่ทํารองสุดท้าย	อุตสาหกรรมที่ทํารองสุดท้าย Last Industry										ข้อมูลข่าวสาร และการสื่อสาร การประจําวัน	LAST OCCUPATION
	รวม	เกษตรกรรม การป่าไม้ และการประมง Agriculture	การขุดเหมืองแร่ และเหมืองหิน Mining	การผลิต การผลิต การผลิต ไฟฟ้า ก๊าซ ไอน้ระเหยอบรับ อากาศ	การจําหน่ายน้ำ ํ้าทิ้งน้ำเสีย และประปา Water supply sewerage, waste	การก่อสร้าง Construction	การขนส่ง และการขนส่งที่เก็บสินค้า Transportation and storage	ที่พักแรมและ บริการด้านอาหาร Accommodation and food service	ข้อมูลข่าวสาร และการสื่อสาร Information and communication	กิจกรรมการเงินและการประจําวัน Financial Intermediation		
หญิง	17,001	2,669	-	4,895	-	3,035	4,642	-	1,237	-	523	FEMALE
1. ผู้จัดการ ข้าราชการระดับอาวุโส และผู้บัญชาการกองทัพบก	-	-	-	-	-	-	-	-	-	-	-	1. managers, senior officials and Legislators
2. ผู้ประกอบการวิชาชีพด้านต่างๆ	-	-	-	-	-	-	-	-	-	-	-	2. Professionals
3. เจ้าหน้าที่เทคนิคและผู้ประกอบการวิชาชีพที่เกี่ยวข้องกันด้านต่างๆ	443	-	-	-	-	-	443	-	-	-	-	3. Technicians and associate professionals
4. เสมียน	1,295	-	-	-	-	-	772	-	-	-	523	4. Clerks
5. พนักงานบริการและผู้จำหน่ายสินค้า	4,343	-	-	-	-	-	3,106	-	1,237	-	-	5. Service workers and sell goods
6. ผู้ปฏิบัติงานที่มีฝีมือด้านเกษตรกรรม ป่าไม้ และประมง	2,309	2,309	-	-	-	-	-	-	-	-	-	6. Skilled agricultural forest and fishery workers
7. ช่างฝีมือ และผู้ปฏิบัติงานที่เกี่ยวข้อง	2,530	-	-	2,530	-	-	-	-	-	-	-	7. Craft and associate professionals
8. ผู้ควบคุมเครื่องจักรโรงงานและเครื่องจักร และผู้ปฏิบัติงานด้านการประกอบ	1,963	-	-	1,963	-	-	-	-	-	-	-	8. Plant and machine controllers and assemblers
9. ผู้ประกอบการอาชีพพื้นฐาน	4,120	360	-	402	-	3,035	322	-	-	-	-	9. Elementary occupations
10. คนงานซึ่งมิได้จำแนกไว้ในหมวดอื่น	-	-	-	-	-	-	-	-	-	-	-	10. Workers not classifiable by occupation

ตารางที่ 14 จำนวนผู้ว่างงาน ที่เคยทำงานมาก่อน จำแนกตามอาชีพที่ทำงานครั้งสุดท้าย อุตสาหกรรมที่ทำงานครั้งสุดท้าย เพศ และเขตการปกครอง ภาคตะวันออกเฉียงเหนือ (ต่อ)

TABLE 14 UNEMPLOYED PERSONS, EVER WORKED BY LAST OCCUPATION, LAST INDUSTRY, SEX AND AREA, NORTHEASTERN REGION (Contd.)

อาชีพที่ทำงานครั้งสุดท้าย	อุตสาหกรรมที่ทำงานครั้งสุดท้าย (ต่อ) Last Industry (Contd.)										ไม่ทราบ	LAST OCCUPATION
	กิจกรรมอสังหาริมทรัพย์	กิจกรรมทางวิชาชีพ	การบริหารสนับสนุนและป้องกันประเทศ	การบริหารราชการ	การศึกษา	กิจกรรมด้านสุขภาพ	ศิลปะ ความบันเทิง และนันทนาการ	บริการด้านอื่นๆ	งานในครัวเรือน	กิจกรรมขององค์กร		
	Real estate activities	Professional and technical activities	Administrative and support service activities	Public administration	Education	Health and social work	Art, entertainment and recreation	Other service	Activities of household	Extra-territorial	Unknown	
ยอดรวม	-	-	-	-	-	-	-	-	-	-	-	TOTAL
ชาย	-	-	-	-	-	-	-	-	-	-	-	MALE
1. ผู้จัดการ ข้าราชการระดับอาวุโสและผู้บัญชาการหน่วย	-	-	-	-	-	-	-	-	-	-	-	1. managers, senior officials and legislators
2. ผู้ประกอบวิชาชีพด้านต่างๆ	-	-	-	-	-	-	-	-	-	-	-	2. Professionals
3. เจ้าหน้าที่เทคนิคและผู้ประกอบวิชาชีพที่เกี่ยวข้องกันต่างๆ	-	-	-	-	-	-	-	-	-	-	-	3. Technicians and associate professionals
4. เสมียน	-	-	-	-	-	-	-	-	-	-	-	4. Clerks
5. พนักงานบริการและผู้จำหน่ายสินค้า	-	-	-	-	-	-	-	-	-	-	-	5. Service workers and sell goods workers
6. ผู้ปฏิบัติงานที่มีฝีมือในด้านการเกษตร ป่าไม้ และประมง	-	-	-	-	-	-	-	-	-	-	-	6. Skilled agricultural forest and fishery workers
7. ช่างฝีมือ และผู้ปฏิบัติงานที่เกี่ยวข้อง	-	-	-	-	-	-	-	-	-	-	-	7. Craft and associate professionals
8. ผู้ควบคุมเครื่องจักรโรงงานและเครื่องจักรและผู้ปฏิบัติงานด้านการประกอบ	-	-	-	-	-	-	-	-	-	-	-	8. Plant and machine controllers and assemblers
9. ผู้ประกอบอาชีพงานพื้นฐาน	-	-	-	-	-	-	-	-	-	-	-	9. Elementary occupations
10. คนงานซึ่งมิได้จำแนกไว้ในหมวดอื่น	-	-	-	-	-	-	-	-	-	-	-	10. Workers not classifiable by occupation

ตารางที่ 14 จำนวนผู้ว่างงาน ที่เคยทำงานมาก่อน จำแนกตามอาชีพที่ทำครั้งสุดท้าย อุตสาหกรรมที่ทำครั้งสุดท้าย เขต และเขตการปกครอง ภาคตะวันออกเฉียงเหนือ (ต่อ)

TABLE 14 UNEMPLOYED PERSONS, EVER WORKED BY LAST OCCUPATION, LAST INDUSTRY, SEX AND AREA, NORTHEASTERN REGION (Contd.)

ไตรมาสที่ 1/2556 : Quarter 1/2015

นอกเขตเทศบาล NON-MUNICIPAL AREA

อาชีพที่ทำครั้งสุดท้าย	อุตสาหกรรมที่ทำครั้งสุดท้าย (ต่อ) Last Industry (Contd.)										LAST OCCUPATION	
	กิจกรรมอสังหาริมทรัพย์	กิจกรรมทางวิชาชีพ	การบริหารสนับสนุนและป้องกันประเทศ	การบริหารราชการป้องกันประเทศ	การศึกษา	กิจกรรมด้านสุขภาพ	ศิลปะ ความบันเทิง และนันทนาการ	บริการด้านอื่นๆ	งานไม่ครัวเรือน	กิจกรรมขององค์กร		ไม่ทราบ
Real estate activities	Professional/scientific technical activities	Administrative and support service activities	Public administration	Public administration	Education	Health and social work	Art, entertainment and recreation	Other service	Activities of household	Extra-territorial	Unknown	
หญิง	-	-	-	-	-	-	-	-	-	-	-	FEMALE
1. ผู้จัดการ ข้าราชการระดับอาวุโสและผู้บังคับบัญชา	-	-	-	-	-	-	-	-	-	-	-	1. managers, senior officials and Legislators
2. ผู้ประกอบวิชาชีพด้านต่างๆ	-	-	-	-	-	-	-	-	-	-	-	2. Professionals
3. เจ้าหน้าที่เทคนิคและผู้ประกอบวิชาชีพที่เกี่ยวข้องกันบ้าง	-	-	-	-	-	-	-	-	-	-	-	3. Technicians and associate professionals
4. เสมียน	-	-	-	-	-	-	-	-	-	-	-	4. Clerks
5. พนักงานบริการและผู้จำหน่ายสินค้า	-	-	-	-	-	-	-	-	-	-	-	5. Service workers and sell goods
6. ผู้ปฏิบัติงานที่มีฝีมือในด้านการเกษตร ป่าไม้ และประมง	-	-	-	-	-	-	-	-	-	-	-	6. Skilled agricultural forest and fishery workers
7. ช่างฝีมือ และผู้ปฏิบัติงานที่เกี่ยวข้อง	-	-	-	-	-	-	-	-	-	-	-	7. Craft and associate professionals
8. ผู้ควบคุมเครื่องจักรโรงงานและเครื่องจักรและผู้ปฏิบัติงานด้านการประกอบ	-	-	-	-	-	-	-	-	-	-	-	8. Plant and machine controllers and assemblers
9. ผู้ประกอบอาชีพงานพื้นฐาน	-	-	-	-	-	-	-	-	-	-	-	9. Elementary occupations
10. คนงานซึ่งมิได้จำแนกไว้ในหมวดอื่น	-	-	-	-	-	-	-	-	-	-	-	10. Workers not classifiable by occupation

ตารางที่ 15 จำนวนลูกจ้าง จำแนกตามค่าจ้างเฉลี่ย ผลประโยชน์อื่น ๆ ที่ได้รับ อุตสาหกรรม ภาคตะวันออกเฉียงเหนือ

TABLE 15 EMPLOYEE BY AVERAGE WAGE, FRINGE BENEFIT, INDUSTRY, NORTHEASTERN REGION

ไตรมาสที่ 1/2558 : Quarter1/2015

หน่วยเป็นพัน : In Thousands

อุตสาหกรรม	จำนวนลูกจ้าง Total Employee	ลูกจ้างที่ได้รับผลประโยชน์อื่น ๆ Employee Receive Fringe Benefit										INDUSTRY
		ค่าจ้างเฉลี่ย		ได้รับเป็นเงิน In Cash		ได้รับเป็นสิ่งของ In Kind		ที่อยู่อาศัย		อื่นๆ		
		Average Wage	Bonus	ค่าล่วงเวลา Overtime	เงินอื่นๆ Other Income	อาหาร Food	เครื่องแต่งกาย Clothes	Housing	Others			
ยอดรวม	3,353.1	10,753.2	54.4	168.8	363.5	163.7	5.1	85.7	47.8	TOTAL		
1. เกษตรกรรม การป่าไม้ และการประมง	551.3	5,186.1	0.1	2.3	0.6	40.1	0.2	5.7	20.8	1. Agriculture, forestry and fishing		
2. การทำเหมืองแร่ และเหมืองหิน	8.4	9,206.8	-	-	0.5	0.1	-	-	0.3	2. Mining and quarrying		
3. การผลิต	437.6	8,314.1	26.6	62.6	15.0	18.7	1.4	0.9	6.7	3. Manufacturing		
4. ไฟฟ้า ก๊าซ ไอน้ำ และระบบปรับอากาศ	16.6	13,816.8	-	0.5	0.7	-	-	0.1	-	4. Electricity, gas, steam and air conditioning supply		
5. การจัดหา น้ำ การจัดการ และการบำบัดน้ำเสีย ของเสีย และสิ่งปฏิกูล	12.8	12,274.6	0.5	0.2	0.4	-	-	-	-	5. Water supply; sewerage, waste management and remediation activities		
6. การก่อสร้าง	594.1	7,128.2	0.1	13.3	5.6	20.1	-	2.0	16.1	6. Construction		
7. การขนส่ง และการขยับเขยื้อน การซ่อมยานยนต์	404.3	9,260.8	16.9	19.2	40.0	25.3	1.3	8.6	2.0	7. Wholesale and retail trade; repair of motor vehicles and motorcycles		
8. การขนส่ง และสถานที่เก็บสินค้า	59.2	12,320.7	2.3	3.9	10.8	1.9	-	0.1	0.2	8. Transportation and storage		
9. ที่พักแรมและบริการด้านอาหาร	106.8	8,030.2	0.7	1.1	15.3	36.1	0.6	2.2	-	9. Accommodation and food service activities		
10. ข้อมูลข่าวสารและการสื่อสาร	12.2	17,670.0	0.8	1.1	1.1	0.4	-	2.2	0.1	10. Information and communication		
11. กิจกรรมทางการเงินและการประกันภัย	68.0	17,730.3	1.5	1.3	9.9	0.2	-	1.7	0.3	11. Financial and insurance activities		
12. กิจกรรมอสังหาริมทรัพย์	3.4	7,993.4	-	-	-	-	-	0.1	-	12. Real estate activities		
13. กิจกรรมทางวิชาชีพ วิทยาศาสตร์ และเทคนิค	22.4	12,657.3	0.3	0.2	1.7	1.9	-	0.9	-	13. Professional, scientific and technical activities		
14. กิจกรรมการบริหารและการบริการสนับสนุน	17.1	8,423.4	-	0.7	0.7	0.1	-	-	-	14. Administrative and support service activities		
15. การบริหารราชการ การป้องกันประเทศ การประกันสังคม	489.1	14,035.5	1.1	3.7	86.1	0.4	0.3	27.5	0.7	15. Public administration and defence; compulsory social security		
16. การศึกษา	305.3	25,786.4	1.9	5.8	139.5	3.7	-	10.1	0.7	16. Education		
17. กิจกรรมด้านสุขภาพและงานสังคมสงเคราะห์	148.8	15,271.6	1.2	52.9	31.2	2.0	1.3	20.7	-	17. Human health and social work activities		
18. ศิลปะ ความบันเทิง และนันทนาการ	13.8	7,941.1	0.1	-	3.1	1.2	-	0.1	-	18. Arts, entertainment and recreation		
19. กิจกรรมบริการด้านอื่น ๆ	50.1	7,153.6	-	-	-	1.4	-	0.1	-	19. Other service activities		
20. กิจกรรมการจ้างงานในครัวเรือนส่วนบุคคล การผลิตสินค้าและบริการที่ดำเนินการทำขึ้นเองเพื่อใช้ในครัวเรือน	31.9	5,551.4	0.5	-	1.5	10.0	-	2.8	-	20. Activities of households as employers; undifferentiated goods and services-producing activities of households for own use		
21. กิจกรรมขององค์การระหว่างประเทศ	-	-	-	-	-	-	-	-	-	21. Activities of extraterritorial organizations and bodies		
22. ไม่ทราบ	-	-	-	-	-	-	-	-	-	22. Unknown		

ตารางที่ 15 จำนวนลูกจ้าง จำนวนตามค่าจ้างเฉลี่ย และประโยชน์อื่น ๆ ที่ได้รับ อุตสาหกรรม และเพศ ภาคตะวันออกเฉียงเหนือ
TABLE 15 EMPLOYEE BY AVERAGE WAGE, FRINGE BENEFIT, INDUSTRY AND SEX, NORTHEASTERN REGION

อุตสาหกรรม Industry	จำนวนลูกจ้าง Total Employee	ค่าจ้างเฉลี่ย Average Wage					ได้รับเป็นเงิน In Cash					ได้รับเป็นสิ่งของ In Kind					INDUSTRY
		โบนัส Bonus	ค่าล่วงเวลา Overtime	เงินอื่นๆ Other income	อาหาร Food	เสื้อผ้า Clothes	ที่อยู่อาศัย Housing	อื่นๆ Others									
ชาย	1,995.7	10,362.8	80.8	196.7	85.2	2.5	48.4	26.4	MALE								
1. เกษตรกรรม การป่าไม้ และการประมง	325.2	5,575.8	1.6	0.6	21.2	0.2	3.8	10.9	1. Agriculture, forestry and fishing								
2. การทำเหมืองแร่ และเหมืองหิน	6.1	10,544.1	-	0.5	0.1	-	-	0.3	2. Mining and quarrying								
3. การผลิต	202.6	8,945.6	28.6	8.8	11.8	1.1	0.7	1.3	3. Manufacturing								
4. ไฟฟ้า ก๊าซ ไอน้ำ และระบบปรับอากาศ	15.3	13,645.2	0.5	0.7	-	-	0.1	-	4. Electricity, gas, steam and air conditioning supply								
5. การจัดหาน้ำ การจัดการและการบำบัดน้ำเสีย ของเสีย และสิ่งปฏิกูล	9.1	12,324.6	0.1	0.4	-	-	-	-	5. Water supply; sewerage, waste management and remediation activities								
6. การก่อสร้าง	513.7	7,237.1	10.9	5.6	18.8	-	1.3	11.4	6. Construction								
7. การขนส่ง และการขายนสินค้า การซ่อมยานยนต์	240.5	9,382.8	10.2	23.3	15.0	0.5	6.6	1.3	7. Wholesale and retail trade; repair of motor vehicles and motorcycles								
8. การขนส่ง และสถานที่เก็บสินค้า	52.5	12,484.5	3.9	10.7	1.6	-	0.1	0.2	8. Transportation and storage								
9. ที่พักแรมและบริการด้านอาหาร	30.0	8,735.0	0.3	6.1	12.1	-	0.9	-	9. Accommodation and food service activities								
10. ข้อมูลข่าวสารและการสื่อสาร	5.6	22,639.0	0.6	0.6	-	-	0.9	0.1	10. Information and communication								
11. กิจกรรมทางการเงินและการประกันภัย	26.3	20,798.7	1.3	3.4	0.1	-	1.5	0.3	11. Financial and insurance activities								
12. กิจกรรมอสังหาริมทรัพย์	3.3	8,014.6	-	-	-	-	-	-	12. Real estate activities								
13. กิจกรรมทางวิชาชีพ วิทยาศาสตร์ และเทคนิค	11.4	12,165.7	-	0.9	1.9	-	0.4	-	13. Professional, scientific and technical activities								
14. กิจกรรมบริการและกรรมการบริหารคน	8.4	7,693.4	0.5	0.5	-	-	-	-	14. Administrative and support service activities								
15. การบริหารราชการ การป้องกันประเทศ การประกันสังคม	340.0	13,854.4	1.1	70.7	0.4	0.3	21.8	0.4	15. Public administration and defence; compulsory social security								
16. การศึกษา	119.4	26,866.9	0.4	2.9	0.1	-	4.8	0.4	16. Education								
17. กิจกรรมด้านสุขภาพและงานสังคมสงเคราะห์	42.0	15,634.1	0.1	7.1	0.1	0.4	5.5	-	17. Human health and social work activities								
18. ศิลปะ ความบันเทิง และนันทนาการ	8.0	6,903.8	0.1	1.3	1.2	-	-	-	18. Arts, entertainment and recreation								
19. กิจกรรมบริการด้านอื่น ๆ	30.8	7,114.1	-	-	0.4	-	0.1	-	19. Other service activities								
20. กิจกรรมการจ้างงานในครัวเรือนส่วนบุคคล การผลิตสินค้าและบริการที่ค้าปลีกที่เอื้ออำนวยให้ครัวเรือน	5.7	4,957.4	-	0.3	0.5	-	-	-	20. Activities of households as employers; undifferentiated goods and services-producing activities of households for own use								
21. กิจกรรมขององค์กรระหว่างประเทศ	-	-	-	-	-	-	-	-	21. Activities of extraterritorial organizations and bodies								
22. ไม่ทราบ	-	-	-	-	-	-	-	-	22. Unknown								
หญิง	1,357.5	11,327.1	88.0	166.9	78.5	2.6	37.2	21.4	FEMALE								
1. เกษตรกรรม การป่าไม้ และการประมง	226.1	4,625.5	0.6	-	18.9	-	1.9	9.9	1. Agriculture, forestry and fishing								
2. การทำเหมืองแร่ และเหมืองหิน	2.3	5,605.8	-	-	-	-	-	-	2. Mining and quarrying								
3. การผลิต	235.0	7,769.7	34.1	6.2	7.0	0.3	0.3	5.4	3. Manufacturing								
4. ไฟฟ้า ก๊าซ ไอน้ำ และระบบปรับอากาศ	1.3	15,858.1	-	-	-	-	-	-	4. Electricity, gas, steam and air conditioning supply								
5. การจัดหาน้ำ การจัดการและการบำบัดน้ำเสีย ของเสีย และสิ่งปฏิกูล	3.7	12,152.9	0.1	-	-	-	-	-	5. Water supply; sewerage, waste management and remediation activities								
6. การก่อสร้าง	80.4	6,432.2	0.1	2.4	1.3	-	0.7	4.8	6. Construction								
7. การขนส่ง และการขายนสินค้า การซ่อมยานยนต์	163.8	9,081.7	6.5	16.7	10.3	0.7	1.9	0.7	7. Wholesale and retail trade; repair of motor vehicles and motorcycles								
8. การขนส่ง และสถานที่เก็บสินค้า	6.8	11,054.5	0.1	0.1	0.3	-	-	-	8. Transportation and storage								
9. ที่พักแรมและบริการด้านอาหาร	76.9	7,755.4	0.7	0.8	24.1	0.6	1.4	-	9. Accommodation and food service activities								
10. ข้อมูลข่าวสารและการสื่อสาร	6.7	13,541.4	0.8	0.5	0.4	-	1.3	-	10. Information and communication								
11. กิจกรรมทางการเงินและการประกันภัย	41.7	15,794.0	0.9	6.5	0.1	-	0.2	-	11. Financial and insurance activities								
12. กิจกรรมอสังหาริมทรัพย์	0.1	7,000.0	-	-	-	-	0.1	-	12. Real estate activities								
13. กิจกรรมทางวิชาชีพ วิทยาศาสตร์ และเทคนิค	11.0	13,168.6	0.3	0.2	-	-	0.5	-	13. Professional, scientific and technical activities								
14. กิจกรรมบริการและกรรมการบริหารคน	8.6	9,136.9	0.2	0.2	0.1	-	-	-	14. Administrative and support service activities								
15. การบริหารราชการ การป้องกันประเทศ การประกันสังคม	149.1	14,448.6	-	15.5	0.1	-	5.7	0.3	15. Public administration and defence; compulsory social security								
16. การศึกษา	185.9	25,092.3	1.5	2.9	3.7	-	5.4	0.3	16. Education								
17. กิจกรรมด้านสุขภาพและงานสังคมสงเคราะห์	106.8	15,129.2	1.1	35.5	1.9	1.0	15.2	-	17. Human health and social work activities								
18. ศิลปะ ความบันเทิง และนันทนาการ	5.8	9,385.4	-	1.8	-	-	0.1	-	18. Arts, entertainment and recreation								
19. กิจกรรมบริการด้านอื่น ๆ	19.4	7,216.3	-	-	1.0	-	-	-	19. Other service activities								
20. กิจกรรมการจ้างงานในครัวเรือนส่วนบุคคล การผลิตสินค้าและบริการที่ค้าปลีกที่เอื้ออำนวยให้ครัวเรือน	26.2	5,680.9	-	1.1	9.5	-	2.8	-	20. Activities of households as employers; undifferentiated goods and services-producing activities of households for own use								
21. กิจกรรมขององค์กรระหว่างประเทศ	-	-	-	-	-	-	-	-	21. Activities of extraterritorial organizations and bodies								
22. ไม่ทราบ	-	-	-	-	-	-	-	-	22. Unknown								

ตารางที่ 15 จำนวนลูกจ้าง จำนวนตามค่าจ้างเฉลี่ย ผลประโยชน์อื่น ๆ ที่ได้รับ อุตสาหกรรม เพศ และเขตการปกครอง ภาคตะวันออกเฉียงเหนือ (ต่อ)

TABLE 15 EMPLOYEE BY AVERAGE WAGE, FRINGE BENEFIT, INDUSTRY, SEX AND AREA, NORTHEASTERN REGION (Contd.)

อุตสาหกรรม	จำนวนลูกจ้าง Total Employee	ในเขตเทศบาล MUNICIPAL AREA										INDUSTRY	
		ค่าจ้างเฉลี่ย		ลูกจ้างที่ได้รับผลประโยชน์อื่น ๆ					ได้รับเป็นสังของ				INDUSTRY
		Average	Wage	โบนัส	ค่าล่วงเวลา	เงินอื่น ๆ	อาหาร	เครื่องแต่งกาย	ที่อยู่อาศัย	อื่น ๆ	TOTAL		
		Wage	Overtime	Other income	Food	Clothes	Housing	Others	MALE				
ยอดรวม	1,078.9	13,208.7	16.6	62.1	175.0	55.6	2.3	61.4	9.9		TOTAL		
ชาย	615.2	12,581.7	8.5	24.8	93.0	24.8	1.3	34.8	4.9		MALE		
1. เกษตรกรรม การป่าไม้ และการประมง	60.3	5,306.3	0.1	-	0.6	5.2	0.2	0.6	1.5		1. Agriculture, forestry and fishing		
2. การทำเหมืองแร่ และเหมืองหิน	2.8	13,163.2	-	-	0.5	0.1	-	-	0.3		2. Mining and quarrying		
3. การผลิต	59.2	9,276.4	3.1	6.0	3.9	3.3	0.1	0.7	0.5		3. Manufacturing		
4. ไฟฟ้า ก๊าซ ไอน้ำและระบบปรับอากาศ	5.2	22,961.2	-	0.5	0.7	-	-	0.1	-		4. Electricity, gas, steam and air conditioning supply		
5. การจัดหา การจัดการและการบำบัดน้ำเสีย ของเสีย และสิ่งปฏิกูล	3.9	15,127.4	-	0.1	0.4	-	-	-	-		5. Water supply, sewerage, waste management and remediation activities		
6. การก่อสร้าง	117.0	7,500.8	-	0.3	1.3	5.0	-	0.6	1.5		6. Construction		
7. การขายส่ง และการขายปลีก การซ่อมยานยนต์	89.6	9,597.9	3.3	4.3	10.9	4.7	0.5	3.0	-		7. Wholesale and retail trade; repair of motor vehicles and motorcycles		
8. การขนส่ง และสถานที่เก็บสินค้า	16.5	12,320.9	0.1	0.4	2.5	0.9	-	0.1	-		8. Transportation and storage		
9. ที่พักแรมและบริการด้านอาหาร	16.2	9,359.5	-	0.3	4.2	4.3	-	0.9	-		9. Accommodation and food service activities		
10. ข้อมูลข่าวสารและการสื่อสาร	4.2	19,499.7	-	0.6	0.6	-	-	0.9	0.1		10. Information and communication		
11. กิจกรรมทางการเงินและการประกันภัย	13.0	24,359.2	0.6	1.3	2.8	0.1	-	1.5	0.3		11. Financial and insurance activities		
12. กิจกรรมอสังหาริมทรัพย์	0.5	9,853.8	-	-	-	-	-	-	-		12. Real estate activities		
13. กิจกรรมทางวิชาชีพ วิทยาศาสตร์ และเทคนิค	4.1	14,461.9	-	-	0.2	0.3	-	0.4	-		13. Professional, scientific and technical activities		
14. กิจกรรมการบริหารและการบริการสนับสนุน	3.1	9,754.3	-	-	-	-	-	-	-		14. Administrative and support service activities		
15. การบริหารราชการ การป้องกันประเทศ การประกันสังคม	131.5	16,915.3	0.7	2.1	36.6	0.1	0.1	16.6	0.4		15. Public administration and defence; compulsory social security		
16. การศึกษา	49.4	26,909.9	0.4	0.4	22.6	0.1	-	3.9	0.4		16. Education		
17. กิจกรรมด้านสุขภาพและงานสังคมสงเคราะห์	22.5	18,326.0	0.1	8.6	3.5	0.1	0.4	5.5	-		17. Human health and social work activities		
18. ศิลปะ ความบันเทิง และนันทนาการ	3.8	7,336.0	0.1	-	1.3	-	-	-	-		18. Arts, entertainment and recreation		
19. กิจกรรมบริการด้านอื่น ๆ	11.1	6,353.4	-	-	-	-	-	0.1	-		19. Other service activities		
20. กิจกรรมจ้างงานในครัวเรือนส่วนบุคคล การผลิตสินค้าและบริการที่ดำเนินการเพื่อใช้ในครัวเรือน	1.5	6,245.9	-	-	0.3	0.5	-	-	-		20. Activities of households as employers; undifferentiated goods and services-producing activities of households for own use		
21. กิจกรรมขององค์กรระหว่างประเทศ	-	-	-	-	-	-	-	-	-		21. Activities of extraterritorial organizations and bodies		
22. ไม่ทราบ	-	-	-	-	-	-	-	-	-		22. Unknown		

ไตรมาสที่ 1/2558 : Quarter1/2015

หน่วยเป็นพัน : in Thousands

ตารางที่ 15 จำนวนลูกจ้าง จำนวนตามค่าจ้างเฉลี่ย ผลประโยชน์อื่น ๆ ที่ได้รับ อุตสาหกรรม เพศ และเขตการปกครอง ภาคตะวันออกเฉียงเหนือ (ต่อ)

TABLE 15 EMPLOYEE BY AVERAGE WAGE, FRINGE BENEFIT, INDUSTRY, SEX AND AREA, NORTHEASTERN REGION (Contd.)

อุตสาหกรรม	จำนวนลูกจ้าง Total Employee	ค่าจ้างเฉลี่ย		ลูกจ้างที่ได้รับผลประโยชน์อื่น ๆ Employee Receive Fringe Benefit										INDUSTRY	
		Average Wage	ค่าจ้างเฉลี่ย Other income	ได้รับเป็นเงิน In Cash		ได้รับเป็นสิ่งของ In Kind		เครื่องแต่งกาย		อาหาร		ที่อยู่อาศัย			Others
				โบนัส Bonus	ค่าล่วงเวลา Overtime	เงินอื่น ๆ Other income	อาหาร Food	เสื้อผ้า Clothes	ที่อยู่อาศัย Housing	ที่อยู่อาศัย Housing	อื่นๆ Others				
หญิง	463.6	14,040.7	82.0	37.3	82.0	30.8	1.0	26.6	5.0					FEMALE	
1. เกษตรกรรม การป่าไม้ และการประมง	34.0	5,022.6	-	-	-	2.4	-	0.1	1.3	1. Agriculture, forestry and fishing					
2. การทำเหมืองแร่ และเหมืองหิน	1.4	6,000.0	-	-	-	-	-	-	-	2. Mining and quarrying					
3. การผลิต	63.3	8,164.0	2.4	8.8	5.1	4.9	-	0.3	2.3	3. Manufacturing					
4. ไฟฟ้า ก๊าซ ไอน้ำ และระบบปรับอากาศ	0.8	21,071.3	-	-	-	-	-	-	-	4. Electricity, gas, steam and air conditioning supply					
5. การจัดหา การจัดการและการบำบัดน้ำเสีย ของเสีย และสิ่งปฏิกูล	1.7	15,172.0	-	0.1	-	-	-	-	-	5. Water supply, sewerage, waste management and remediation activities					
6. การก่อสร้าง	15.5	6,398.3	0.1	-	-	1.3	-	0.2	0.1	6. Construction					
7. การขนส่ง และการขอยืมรถจักรยานยนต์	65.3	9,087.1	2.4	3.5	6.0	3.4	0.1	1.9	0.7	7. Wholesale and retail trade; repair of motor vehicles and motorcycles					
8. การขนส่ง และสถานที่เก็บสินค้า	2.3	11,367.7	-	0.1	0.1	0.3	-	-	-	8. Transportation and storage					
9. ที่พักแรมและบริการด้านอาหาร	30.6	7,795.2	0.7	0.8	3.7	11.5	-	1.4	-	9. Accommodation and food service activities					
10. ข้อมูลข่าวสารและการสื่อสาร	3.6	13,194.5	0.3	0.5	0.5	0.4	-	1.3	-	10. Information and communication					
11. กิจกรรมทางการเงินและการประกันภัย	17.6	17,727.0	0.4	0.1	2.2	0.1	-	0.2	-	11. Financial and insurance activities					
12. กิจกรรมอสังหาริมทรัพย์	0.1	7,000.0	-	-	-	-	-	0.1	-	12. Real estate activities					
13. กิจกรรมทางวิชาชีพ วิทยาศาสตร์ และเทคนิค	3.3	16,896.9	0.3	0.2	0.5	-	-	0.5	-	13. Professional, scientific and technical activities					
14. กิจกรรมการบริหารและการบริการสนับสนุน	5.2	9,446.3	-	0.2	0.2	0.1	-	-	-	14. Administrative and support service activities					
15. การบริหารราชการ การป้องกันประเทศ การประกันสังคม	69.1	16,078.4	-	0.3	8.5	0.1	-	3.3	0.3	15. Public administration and defence; compulsory social security					
16. การศึกษา	76.6	28,295.7	0.8	0.5	38.9	0.8	-	3.8	0.3	16. Education					
17. กิจกรรมด้านสุขภาพและงานสังคมสงเคราะห์	53.2	17,758.4	0.2	22.3	15.6	0.5	1.0	11.5	-	17. Human health and social work activities					
18. ศิลปะ ความบันเทิง และนันทนาการ	2.4	7,856.9	-	-	0.6	-	-	0.1	-	18. Arts, entertainment and recreation					
19. กิจกรรมบริการด้านอื่น ๆ	6.3	6,400.3	-	-	-	0.4	-	-	-	19. Other service activities					
20. กิจกรรมการจ้างงานในครัวเรือนส่วนบุคคล การผลิตสินค้าและบริการที่สร้างขึ้นเองเพื่อใช้ในครัวเรือน	11.4	5,925.7	0.5	-	-	4.6	-	2.0	-	20. Activities of households as employers; undifferentiated goods and services-producing activities of households for own use					
21. กิจกรรมขององค์การระหว่างประเทศ	-	-	-	-	-	-	-	-	-	21. Activities of extraterritorial organizations and bodies					
22. ไม่ทราบ	-	-	-	-	-	-	-	-	-	22. Unknown					

ไตรมาสที่ 1/2558 : Quarter1/2015

หน่วยเป็นพัน : in Thousands

ตารางที่ 15 จำนวนลูกจ้าง จำแนกตามค่าจ้างเฉลี่ย ผลประโยชน์อื่นๆ ที่ได้รับ อุตสาหกรรม เพศ และเขตการปกครอง ภาคตะวันออกเฉียงเหนือ (ต่อ)

TABLE 15 EMPLOYEE BY AVERAGE WAGE, FRINGE BENEFIT, INDUSTRY, SEX AND AREA, NORTHEASTERN REGION (Contd.)

อุตสาหกรรม	จำนวนลูกจ้าง	ค่าจ้างเฉลี่ย	นอกเขตเทศบาล NON-MUNICIPAL AREA										INDUSTRY
			ลูกจ้างที่ได้รับผลประโยชน์อื่นๆ					Employee Receive Fringe Benefit					
			ได้รับเป็นเงิน In Cash	ค่าล่วงเวลา Overtime	โบนัส Bonus	เงินอื่นๆ Other Income	อาหาร Food	เครื่องแต่งกาย Clothes	ที่อยู่อาศัย Housing	อื่นๆ Others	ได้รับเป็นเงินของ In Kind	ที่อยู่อาศัย Housing	
	Total Employee	Average Wage	Bonus	Overtime	Other Income	Food	Clothes	Housing	Others	In Kind	Housing	Others	TOTAL
ยอดรวม	2,274.3	9,588.3	37.9	106.7	188.5	108.2	2.8	24.3	37.8				
ชาย	1,380.4	9,373.8	18.4	56.0	103.7	60.4	1.2	13.6	21.5				MALE
1. เกษตรกรรม การป่าไม้ และการประมง	264.9	5,637.2	-	1.6	-	16.0	-	3.2	9.3				1. Agriculture, forestry and fishing
2. การทำเหมืองแร่ และเหมืองหิน	3.3	8,362.9	-	-	-	-	-	-	-				2. Mining and quarrying
3. การผลิต	143.4	8,809.2	8.7	22.5	4.9	8.4	1.0	-	0.8				3. Manufacturing
4. ไฟฟ้า ก๊าซ ไอน้ำและระบบปรับอากาศ	10.1	8,856.4	-	-	-	-	-	-	-				4. Electricity, gas, steam and air conditioning supply
5. การจัดหา การจัดการและการบำบัดน้ำเสีย	5.2	10,218.4	-	-	-	-	-	-	-				5. Water supply; sewerage, waste management and remediation activities
ของเสีย และสิ่งปฏิกูล													
6. การก่อสร้าง	396.6	7,159.4	-	10.6	4.3	13.8	-	0.6	9.9				6. Construction
7. การขนส่ง และการขายนสินค้า การขมายนยนต์	150.9	9,255.1	7.0	5.9	12.4	10.3	-	3.6	1.3				7. Wholesale and retail trade; repair of motor vehicles and motorcycles
8. การขนส่ง และสถานที่เก็บสินค้า	36.0	12,559.4	2.2	3.5	8.2	0.7	-	-	0.2				8. Transportation and storage
9. ที่พักแรมและบริการด้านอาหาร	13.8	7,999.8	-	-	1.8	7.8	-	-	-				9. Accommodation and food service activities
10. ข้อมูลข่าวสารและการสื่อสาร	1.4	32,304.6	-	-	-	-	-	-	-				10. Information and communication
11. กิจกรรมทางการเงินและการประกันภัย	13.3	17,334.1	-	-	0.6	-	-	-	-				11. Financial and insurance activities
12. กิจกรรมอสังหาริมทรัพย์	2.8	7,673.3	-	-	-	-	-	-	-				12. Real estate activities
13. กิจกรรมทางวิชาชีพ วิทยาศาสตร์ และเทคนิค	7.3	10,893.1	-	-	0.7	1.6	-	-	-				13. Professional, scientific and technical activities
14. กิจกรรมการบริหารและการบริการสนับสนุน	5.3	6,493.3	-	0.5	0.5	-	-	-	-				14. Administrative and support service activities
15. การบริหารราชการ การป้องกันประเทศ	208.5	11,924.9	0.5	-	34.1	0.2	0.2	5.3	-				15. Public administration and defence; compulsory social security
การประกันสังคม													
16. การศึกษา	70.0	26,836.5	-	2.5	32.6	-	-	0.9	-				16. Education
17. กิจกรรมด้านสุขภาพและงานสังคมสงเคราะห์	19.5	12,534.3	-	8.9	3.6	-	-	-	-				17. Human health and social work activities
18. ศิลปะ ความบันเทิง และนันทนาการ	4.2	6,517.2	-	-	-	1.2	-	-	-				18. Arts, entertainment and recreation
19. กิจกรรมบริการด้านอื่น ๆ	19.7	7,541.9	-	-	-	0.4	-	-	-				19. Other service activities
20. กิจกรรมการจ้างงานในครัวเรือนส่วนบุคคล	4.2	4,485.1	-	-	-	-	-	-	-				20. Activities of households as employers; undifferentiated goods and services-producing activities of households for own use
การผลิตสินค้าและบริการที่ขึ้นเองเพื่อใช้ในครัวเรือน													
21. กิจกรรมขององค์กรระหว่างประเทศ	-	-	-	-	-	-	-	-	-				21. Activities of extraterritorial organizations and bodies
22. ไม่ทราบ	-	-	-	-	-	-	-	-	-				22. Unknown

ไตรมาสที่ 1/2558 : Quarter1/2015

หน่วยเป็นพัน : In Thousands

ตารางที่ 15 จำนวนลูกจ้าง จำแนกตามค่าจ้างเฉลี่ย ผลประโยชน์อื่นๆ ที่ได้รับ อุตสาหกรรม เพศ และเขตการปกครอง ภาคตะวันออกเฉียงเหนือ (ต่อ)

TABLE 15 EMPLOYEE BY AVERAGE WAGE, FRINGE BENEFIT, INDUSTRY, SEX AND AREA, NORTHEASTERN REGION (Contd.)

อุตสาหกรรม	จำนวนลูกจ้าง Total Employee	ค่าจ้างเฉลี่ย Average Wage	นอกเขตเทศบาล NON-MUNICIPAL AREA										INDUSTRY
			ลูกจ้างที่ได้รับผลประโยชน์อื่น ๆ					Employee Receive Fringe Benefit					
			ได้รับเป็นเงิน In Cash	เงินอื่นๆ Other Income	อาหาร Food	เครื่องแต่งกาย Clothes	ที่อยู่อาศัย Housing	อื่นๆ Others					
			โบนัส Bonus	ค่าล่วงเวลา Overtime	เงินอื่นๆ Other Income	อาหาร Food <td>เครื่องแต่งกาย Clothes <td>ที่อยู่อาศัย Housing <td>อื่นๆ Others <td></td> <td></td> <td></td> <td></td> </td></td></td>	เครื่องแต่งกาย Clothes <td>ที่อยู่อาศัย Housing <td>อื่นๆ Others <td></td> <td></td> <td></td> <td></td> </td></td>	ที่อยู่อาศัย Housing <td>อื่นๆ Others <td></td> <td></td> <td></td> <td></td> </td>	อื่นๆ Others <td></td> <td></td> <td></td> <td></td>				
หญิง													
1. เกษตรกรรม การป่าไม้ และการประมง	893.8	9,919.5	19.5	50.7	84.9	47.7	1.6	10.7	16.4				FEMALE
2. การทำเหมืองแร่ และเหมืองหิน	192.1	4,555.3	-	0.6	-	16.5	-	1.8	8.6				1. Agriculture, forestry and fishing
3. การผลิต	171.7	7,624.3	12.3	25.3	1.1	2.0	0.3	-	3.1				2. Mining and quarrying
4. ไฟฟ้า ก๊าซ ไอน้ำและระบบปรับอากาศ	0.5	8,000.0	-	-	-	-	-	-	-				3. Manufacturing
5. การจัดหา การจัดการและการบำบัดน้ำเสีย ของเสีย และสิ่งปฏิกูล	2.0	9,503.1	0.5	-	-	-	-	-	-				4. Electricity, gas, steam and air conditioning supply
6. การก่อสร้าง	64.9	6,440.3	-	2.4	-	-	-	-	0.5				5. Water supply; sewerage, waste management and remediation activities
7. การขายส่ง และการชอปลีก การขอยานยนต์	98.6	9,078.1	4.1	5.5	10.7	6.9	0.7	-	-				6. Construction
8. การขนส่ง และสถานที่เก็บสินค้า	4.5	10,895.7	-	-	-	-	-	-	-				7. Wholesale and retail trade; repair of motor vehicles and motorcycles
9. ที่พักแรมและบริการด้านอาหาร	46.3	7,729.1	-	-	5.5	12.6	0.6	-	-				8. Transportation and storage
10. ข้อมูลข่าวสารและการสื่อสาร	3.1	13,951.5	0.5	-	-	-	-	-	-				9. Accommodation and food service activities
11. กิจกรรมทางการเงินและการประกันภัย	24.1	14,387.7	0.4	-	4.3	-	-	-	-				10. Information and communication
12. กิจกรรมอสังหาริมทรัพย์	-	-	-	-	-	-	-	-	-				11. Financial and insurance activities
13. กิจกรรมทางวิชาชีพ วิทยาศาสตร์ และเทคนิค	7.7	11,595.2	-	-	0.3	-	-	-	-				12. Real estate activities
14. กิจกรรมการบริหารและการสนับสนุน	3.4	8,660.1	-	-	-	-	-	-	-				13. Professional, scientific and technical activities
15. การบริหารราชการ การป้องกันประเทศ การประกันสังคม	80.0	13,042.6	-	1.3	7.0	-	-	2.4	-				14. Administrative and support service activities
16. การศึกษา	109.3	22,845.7	0.8	2.4	45.4	2.9	-	1.6	-				15. Public administration and defence; compulsory social security
17. กิจกรรมด้านสุขภาพและงานสังคมสงเคราะห์	53.6	12,517.8	0.9	13.2	8.4	1.5	-	3.7	-				16. Education
18. ศิลปะ ความบันเทิง และนันทนาการ	3.3	10,491.7	-	-	1.2	-	-	-	-				17. Human health and social work activities
19. กิจกรรมบริการด้านอื่น ๆ	13.1	7,612.5	-	-	-	0.6	-	-	-				18. Arts, entertainment and recreation
20. กิจกรรมการจ้างงานในครัวเรือนส่วนบุคคล การผลิตสินค้าและบริการที่สร้างขึ้นเองเพื่อใช้ในครัวเรือน	14.8	5,491.5	-	-	1.1	4.9	-	0.8	-				19. Other service activities
21. กิจกรรมขององค์การระหว่างประเทศ	-	-	-	-	-	-	-	-	-				20. Activities of households as employers; undifferentiated goods and services-producing activities of households for own use
22. ไม่ทราบ	-	-	-	-	-	-	-	-	-				21. Activities of extraterritorial organizations and bodies
													22. Unknown

ไตรมาสที่ 1/2558 : Quarter1/2015

หน่วยเป็นพัน : In Thousands

ตารางที่ 16 จำนวนลูกจ้างเอกชน จำแนกตามค่าจ้างเฉลี่ย ผลประโยชน์ที่ได้รับ อุตสาหกรรม เพศ และเขตการปกครอง ภาคตะวันออกเฉียงเหนือ (ต่อ)

TABLE 16 PRIVATE EMPLOYEE BY AVERAGE WAGE, FRINGE BENEFIT, INDUSTRY, SEX AND AREA, NORTHEASTERN REGION (Contd.)

หน่วยเป็นพัน : In Thousands

อุตสาหกรรม	จำนวนลูกจ้าง เอกชน Total Private Employee	ค่าจ้างเฉลี่ย Average Wage	ไม่เขตเทศบาล MUNICIPAL AREA					อุตสาหกรรมปกครอง ภาคตะวันออกเฉียงเหนือ (ต่อ)					INDUSTRY	
			ได้รับเป็นเงิน In Cash		ได้รับเป็นสิ่งของ In Kind			ได้รับเป็นเงิน In Cash		ได้รับเป็นสิ่งของ In Kind				
			โบนัส Bonus	ค่าล่วงเวลา Overtime	เงินอื่นๆ Other Income	อาหาร Food	เครื่องแต่งกาย Clothes	ที่อยู่อาศัย Housing	อื่นๆ Others	โบนัส Bonus	ค่าล่วงเวลา Overtime	เงินอื่นๆ Other Income		อาหาร Food
อุตสาหกรรม	662.2	8,495.9	14.2	26.5	47.6	54.5	0.9	13.8	8.6	TOTAL				
ชาย	394.5	8,507.9	7.3	12.4	28.1	24.5	0.8	7.3	4.2	MALE				
1. เกษตรกรรม การป่าไม้ และการประมง	60.1	5,299.1	0.1	-	0.6	5.2	0.2	0.6	1.5	1. Agriculture, forestry and fishing				
2. การทำเหมืองแร่ และเหมืองหิน	2.7	13,235.3	-	-	0.5	0.1	-	-	0.3	2. Mining and quarrying				
3. การผลิต	59.1	9,259.4	3.1	6.0	3.9	3.3	0.1	0.7	0.5	3. Manufacturing				
4. ไฟฟ้า ก๊าซ ไอน้ำและระบบปรับอากาศ	0.5	8,717.0	-	-	-	-	-	-	-	4. Electricity, gas, steam and air conditioning supply				
5. การจัดหาวัตถุดิบ การจัดการและการบำบัดน้ำเสีย ของเสีย และสิ่งปฏิกูล	1.1	9,399.6	-	-	-	-	-	-	-	5. Water supply; sewerage, waste management and remediation activities				
6. การก่อสร้าง	116.7	7,491.5	-	0.3	1.3	5.0	-	0.4	1.5	6. Construction				
7. การขายส่ง และการขายปลีก การซ่อมยานยนต์	89.3	9,616.4	3.3	4.3	10.9	4.7	0.5	3.0	-	7. Wholesale and retail trade; repair of motor vehicles and motorcycles				
8. การขนส่ง และสถานที่เก็บสินค้า	13.5	9,456.0	0.1	0.1	2.5	0.9	-	0.1	-	8. Transportation and storage				
9. ที่พักแรมและบริการด้านอาหาร	16.2	9,359.5	-	0.3	4.2	4.3	-	0.9	-	9. Accommodation and food service activities				
10. ข้อมูลข่าวสารและการสื่อสาร	0.9	11,495.4	-	0.1	0.1	-	-	-	0.1	10. Information and communication				
11. กิจกรรมทางการเงินและการประกันภัย	8.8	21,327.0	0.6	1.2	2.1	0.1	-	1.3	0.3	11. Financial and insurance activities				
12. กิจกรรมอสังหาริมทรัพย์	0.5	9,853.8	-	-	-	-	-	-	-	12. Real estate activities				
13. กิจกรรมทางวิชาชีพ วิทยาศาสตร์ และเทคนิค	2.5	11,969.4	-	-	-	0.3	-	0.2	-	13. Professional, scientific and technical activities				
14. กิจกรรมการบริหารและการสนับสนุน	3.1	9,754.3	-	-	-	-	-	-	-	14. Administrative and support service activities				
15. การบริหารราชการ การป้องกันประเทศ การประกันสังคม	-	-	-	-	-	-	-	-	-	15. Public administration and defence; compulsory social security				
16. การศึกษา	2.2	9,118.0	-	-	0.4	-	-	0.1	-	16. Education				
17. กิจกรรมด้านสุขภาพและงานสังคมสงเคราะห์	1.7	26,440.0	-	-	-	-	-	-	-	17. Human health and social work activities				
18. ศิลปะ ความบันเทิง และนันทนาการ	3.1	6,652.5	0.1	-	1.3	-	-	-	-	18. Arts, entertainment and recreation				
19. กิจกรรมบริการด้านอื่น ๆ	11.1	6,353.4	-	-	-	-	-	0.1	-	19. Other service activities				
20. กิจกรรมการจ้างงานไม่ตรีจรรยาบรรณ การผลิตสินค้าและบริการที่ตนเองเพื่อใช้ในครัวเรือน	1.5	6,245.9	-	-	0.3	0.5	-	-	-	20. Activities of households as employers; undifferentiated goods and services-producing activities of households for own use				
21. กิจกรรมขององค์การระหว่างประเทศ	-	-	-	-	-	-	-	-	-	21. Activities of extraterritorial organizations and bodies				
22. ไม่ทราบ	-	-	-	-	-	-	-	-	-	22. Unknown				

ตารางที่ 16 จำนวนลูกจ้างเอกชน จำแนกตามค่าจ้างเฉลี่ย ผลประโยชน์ที่ได้รับ อุตสาหกรรม เพศ และเขตการปกครอง ภาคตะวันออกเฉียงเหนือ (ต่อ)

TABLE 16 PRIVATE EMPLOYEE BY AVERAGE WAGE, FRINGE BENEFIT, INDUSTRY, SEX AND AREA, NORTHEASTERN REGION (Contd.)

ไตรมาสที่ 1/2558 : Quarter 1/2015

ในเขตเทศบาล MUNICIPAL AREA

หน่วยเป็นพัน : In Thousands

อุตสาหกรรม Industry	จำนวนลูกจ้าง เอกชน Total Private Employee	ลูกจ้างเอกชนที่ได้รับผลประโยชน์อื่น ๆ Private Employee Receive Fringe Benefit										INDUSTRY
		ได้รับเป็นเงิน In Cash					ได้รับเป็นสิ่งของ In Kind					
		ค่าจ้างเฉลี่ย Average Wage	โบนัส Bonus	ค่าล่วงเวลา Overtime	เงินอื่น ๆ Other Income	อาหาร Food	เครื่องแต่งกาย Clothes	ที่อยู่อาศัย Housing	อื่นๆ Others			
หญิง	267.7	8,478.1	6.9	14.2	19.5	30.0	0.1	6.5	4.4			FEMALE
1.เกษตรกรรม การป่าไม้ และการประมง	33.4	4,822.2	-	-	-	2.4	-	0.1	1.3			1. Agriculture, forestry and fishing
2.การทำเหมืองแร่ และเหมืองหิน	1.4	6,000.0	-	-	-	-	-	-	-			2. Mining and quarrying
3. การผลิต	63.3	8,164.0	2.4	8.8	5.1	4.9	-	0.3	2.3			3. Manufacturing
4. ไฟฟ้า ก๊าซ ไอน้ำและระบบปรับอากาศ	-	-	-	-	-	-	-	-	-			4. Electricity, gas, steam and air conditioning supply
5. การจัดหาหน้า การจัดการและการบำบัดน้ำเสีย ของเสีย และสิ่งปฏิกูล	0.4	13,341.1	-	-	-	-	-	-	-			5. Water supply; sewerage, waste management and remediation activities
6. การก่อสร้าง	15.5	6,398.3	0.1	-	-	1.3	-	0.2	0.1			6. Construction
7. การขายส่ง และการขายปลีก การซ่อมยานยนต์	65.1	9,085.5	2.3	3.5	6.0	3.4	0.1	1.9	0.7			7. Wholesale and retail trade; repair of motor vehicles and motorcycles
8. การขนส่ง และสถานที่เก็บสินค้า	2.1	11,650.4	-	0.1	0.1	0.3	-	-	-			8. Transportation and storage
9. ที่พักแรมและบริการด้านอาหาร	30.4	7,801.8	0.7	0.8	3.7	11.5	-	1.4	-			9. Accommodation and food service activities
10. ข้อมูลข่าวสารและการสื่อสาร	2.4	10,879.7	0.3	0.4	0.5	0.4	-	0.4	-			10. Information and communication
11.กิจกรรมทางการเงินและการประกันภัย	12.5	16,590.6	0.3	-	2.0	0.1	-	-	-			11. Financial and insurance activities
12. กิจกรรมอสังหาริมทรัพย์	0.1	7,000.0	-	-	-	-	-	0.1	-			12. Real estate activities
13. กิจกรรมทางวิชาชีพ วิทยาศาสตร์ และเทคนิค	2.1	12,359.7	0.3	-	-	-	-	-	-			13. Professional, scientific and technical activities
14. กิจกรรมการบริหารและการสนับสนุน	5.0	9,129.4	-	0.2	0.2	0.1	-	-	-			14. Administrative and support service activities
15. การบริหารราชการ การป้องกันประเทศ การประกันสังคม	-	-	-	-	-	-	-	-	-			15. Public administration and defence; compulsory social security
16. การศึกษา	8.6	14,107.2	-	0.1	0.4	0.2	-	0.1	-			16. Education
17. กิจกรรมด้านสุขภาพและงานสังคมสงเคราะห์	5.5	13,740.0	-	0.3	1.0	0.4	-	-	-			17. Human health and social work activities
18. ศิลปะ ความบันเทิง และนันทนาการ	2.3	7,251.8	-	-	0.6	-	-	-	-			18. Arts, entertainment and recreation
19. กิจกรรมบริการด้านอื่น ๆ	6.3	6,400.3	-	-	-	0.4	-	-	-			19. Other service activities
20. กิจกรรมการจ้างงานในครัวเรือนส่วนบุคคล การผลิตสินค้าและบริการที่ตนเองเพื่อใช้ในครัวเรือน	11.4	5,925.7	0.5	-	-	4.6	-	2.0	-			20. Activities of households as employers; undifferentiated goods and services-producing activities of households for own use
21. กิจกรรมขององค์การระหว่างประเทศ	-	-	-	-	-	-	-	-	-			21. Activities of extraterritorial organizations and bodies
22. ไม่ทราบ	-	-	-	-	-	-	-	-	-			22. Unknown

ตารางที่ 16 จำนวนลูกจ้างเอกชน จำแนกตามค่าจ้างเฉลี่ย ผลประโยชน์อื่นที่ได้รับ อุตสาหกรรม เขต และเขตการปกครอง ภาคตะวันออกเฉียงเหนือ (ต่อ)

TABLE 16 PRIVATE EMPLOYEE BY AVERAGE WAGE, FRINGE BENEFIT, INDUSTRY, SEX AND AREA, NORTHEASTERN REGION (Contd.)

อุตสาหกรรม	จำนวนลูกจ้าง เอกชน Total Private Employee	ค่าจ้างเฉลี่ย Average Wage	ลูกจ้างเอกชนที่ได้รับผลประโยชน์อื่น ๆ Private Employee Receive Fringe Benefit				INDUSTRY			
			ได้รับเป็นเงิน In Cash		ได้รับเป็นสิ่งของ In Kind					
			โบนัส Bonus	ค่าล่วงเวลา Overtime	เงินอื่นๆ Other Income	อาหาร Food		เครื่องแต่งกาย Clothes	ที่อยู่อาศัย Housing	อื่นๆ Others
ยุทธกรม	1,704.1	7,349.7	35.2	79.0	57.5	103.9	2.6	10.6	37.8	TOTAL
ชาย	1,049.2	7,514.6	17.9	44.6	32.9	60.2	1.0	7.5	21.5	MALE
1 เกษตรกรรม การป่าไม้ และการประมง	264.9	5,637.2	-	1.6	-	16.0	-	3.2	9.3	1. Agriculture, forestry and fishing
2 การทำเหมืองแร่ และเหมืองหิน	3.3	8,362.9	-	-	-	-	-	-	-	2. Mining and quarrying
3. การผลิต	143.4	8,809.2	8.7	22.5	4.9	8.4	1.0	-	0.8	3. Manufacturing
4. ไฟฟ้า ก๊าซ ไอน้ำและระบบปรับอากาศ	-	-	-	-	-	-	-	-	-	4. Electricity, gas, steam and air conditioning supply
5. การจัดหา น้ำ การจัดการและการบำบัดน้ำเสีย ของเสีย และสิ่งมีมูล	1.1	5,357.2	-	-	-	-	-	-	-	5. Water supply; sewerage, waste management and remediation activities
6. การก่อสร้าง	395.6	7,168.6	-	10.6	4.3	13.8	-	0.6	9.9	6. Construction
7. การขายส่ง และการขายปลีก การซ่อมยานยนต์	150.6	9,245.1	7.0	5.9	12.4	10.3	-	3.6	1.3	7. Wholesale and retail trade; repair of motor vehicles and motorcycles
8. การขนส่ง และสถานที่เก็บสินค้า	27.4	11,025.5	2.2	3.5	8.2	0.7	-	-	0.2	8. Transportation and storage
9. ที่พักแรมและบริการด้านอาหาร	13.8	7,999.8	-	-	1.8	7.8	-	-	-	9. Accommodation and food service activities
10. ข้อมูลข่าวสารและการสื่อสาร	1.4	32,304.6	-	-	-	-	-	-	-	10. Information and communication
11. กิจกรรมทางการเงินและการประกันภัย	6.7	15,542.2	-	-	0.6	-	-	-	-	11. Financial and insurance activities
12. กิจกรรมอสังหาริมทรัพย์	2.8	7,673.3	-	-	-	-	-	-	-	12. Real estate activities
13. กิจกรรมทางวิชาชีพ วิทยาศาสตร์ และเทคนิค	3.7	8,265.2	-	-	-	1.6	-	-	-	13. Professional, scientific and technical activities
14. กิจกรรมการบริหารและการสนับสนุน	5.3	6,493.3	-	0.5	0.5	-	-	-	-	14. Administrative and support service activities
15. การบริหารราชการ การป้องกันประเทศ การประกันสังคม	-	-	-	-	-	-	-	-	-	15. Public administration and defence; compulsory social security
16. การศึกษา	2.8	13,790.5	-	-	0.3	-	-	-	-	16. Education
17. กิจกรรมด้านสุขภาพและงานสังคมสงเคราะห์	-	-	-	-	-	-	-	-	-	17. Human health and social work activities
18. ศิลปะ ความบันเทิง และนันทนาการ	2.6	5,062.5	-	-	-	1.2	-	-	-	18. Arts, entertainment and recreation
19. กิจกรรมบริการด้านอื่น ๆ	19.7	7,541.9	-	-	-	0.4	-	-	-	19. Other service activities
20. กิจกรรมการจ้างงานไม่ครัวเรือนส่วนบุคคล การผลิตสินค้าและบริการที่จำหน่ายเองเพื่อใช้ในครัวเรือน	4.2	4,485.1	-	-	-	-	-	-	-	20. Activities of households as employers; undifferentiated goods and services-producing activities of households for own use
21. กิจกรรมขององค์กรระหว่างประเทศ	-	-	-	-	-	-	-	-	-	21. Activities of extraterritorial organizations and bodies
22. ไม่ทราบ	-	-	-	-	-	-	-	-	-	22. Unknown

ตารางที่ 17 จำนวนลูกจ้างรัฐบาล จำนวนตามค่าจ้างเฉลี่ย ผลประโยชน์อื่นที่ได้รับ อุตสาหกรรม เพศ และเขตการปกครอง ภาคตะวันออกเฉียงเหนือ (ต่อ)

TABLE 17 GOVERNMENT EMPLOYEE BY AVERAGE WAGE, FRINGE BENEFIT, INDUSTRY, SEX AND AREA, NORTHEASTERN REGION (Contd.)

หน่วยเป็นพัน : in Thousands

อุตสาหกรรม	จำนวน ลูกจ้างรัฐบาล Total Government Employee	ค่าจ้างเฉลี่ย Average Wage	ลูกจ้างรัฐบาลที่ได้รับผลประโยชน์อื่น ๆ Government Employee Receive Fringe Benefit										INDUSTRY	
			ได้รับเป็นเงิน in Cash					ได้รับเป็นสิ่งของ In Kind						TOTAL
			โบนัส Bonus	ค่าล่วงเวลา Overtime	เงินอื่นๆ Other Income	อาหาร Food	เครื่องแต่งกาย Clothes	ที่อยู่อาศัย Housing	อื่นๆ Others	MALE				
ยอดรวม	416.7	20,698.9	2.3	35.6	127.4	1.4	1.0	47.6	1.3					
ชาย	220.7	19,862.6	1.2	12.5	64.9	0.5	0.3	27.5	0.7					
1.เกษตรกรรม การป่าไม้ และการประมง	0.3	7,000.0	-	-	-	-	-	-	-	-	-	-	-	1. Agriculture, forestry and fishing
2.การทำเหมืองแร่ และเหมืองหิน	0.1	9,000.0	-	-	-	-	-	-	-	-	-	-	-	2. Mining and quarrying
3. การผลิต	0.1	26,690.0	-	-	0.1	-	-	-	-	-	-	-	-	3. Manufacturing
4. ไฟฟ้า ก๊าซ ไอน้ำ และระบบปรับอากาศ	4.7	24,349.5	-	0.5	0.7	-	-	0.1	-	-	-	-	-	4. Electricity, gas, steam and air conditioning supply
5. การจัดหา การจัดการและการบำบัดน้ำเสีย ของเสีย และสิ่งปฏิกูล	2.8	17,323.7	-	0.1	0.4	-	-	-	-	-	-	-	-	5. Water supply; sewerage, waste management and remediation activities
6. การก่อสร้าง	0.4	10,415.6	-	-	-	-	-	-	-	0.3	-	-	-	6. Construction
7. การขายส่ง และการขายปลีก การซ่อมยานยนต์	0.3	4,000.0	-	-	-	-	-	-	-	-	-	-	-	7. Wholesale and retail trade; repair of motor vehicles and motorcycles
8. การขนส่ง และสถานที่เก็บสินค้า	3.0	25,048.5	-	0.3	-	-	-	-	-	-	-	-	-	8. Transportation and storage
9. ที่พักแรมและบริการด้านอาหาร	-	-	-	-	-	-	-	-	-	-	-	-	-	9. Accommodation and food service activities
10. ข้อมูลข่าวสารและการสื่อสาร	3.3	21,822.2	-	0.4	0.6	-	-	0.9	-	-	-	-	-	10. Information and communication
11. กิจกรรมทางการเงินและการประกันภัย	4.2	30,709.7	-	0.1	0.7	-	-	0.2	-	-	-	-	-	11. Financial and insurance activities
12. กิจกรรมอสังหาริมทรัพย์	-	-	-	-	-	-	-	-	-	-	-	-	-	12. Real estate activities
13. กิจกรรมทางวิชาชีพ วิทยาศาสตร์ และเทคนิค	1.6	18,287.9	-	-	0.2	-	-	0.2	-	-	-	-	-	13. Professional, scientific and technical activities
14. กิจกรรมการบริหารและการบริการสนับสนุน	-	-	-	-	-	-	-	-	-	-	-	-	-	14. Administrative and support service activities
15. การบริหารราชการ การป้องกันประเทศ การประกันสังคม	131.5	16,915.3	0.7	2.1	36.6	0.1	0.1	16.6	0.4	0.4	0.4	0.4	0.4	15. Public administration and defence; compulsory social security
16. การศึกษา	47.2	27,746.4	0.4	0.4	22.2	-	0.1	-	-	3.8	0.4	0.4	0.4	16. Education
17. กิจกรรมด้านสุขภาพและงานสังคมสงเคราะห์	20.8	17,656.4	0.1	8.6	3.5	0.4	0.1	0.4	0.4	5.5	-	-	-	17. Human health and social work activities
18. ศิลปะ ความบันเทิง และนันทนาการ	0.7	10,460.7	-	-	-	-	-	-	-	-	-	-	-	18. Arts, entertainment and recreation
19. กิจกรรมบริการด้านอื่น ๆ	-	-	-	-	-	-	-	-	-	-	-	-	-	19. Other service activities
20. กิจกรรมการจ้างงานในครัวเรือนส่วนบุคคล การผลิตสินค้าและบริการที่ข้ามเองเพื่อใช้ในครัวเรือน	-	-	-	-	-	-	-	-	-	-	-	-	-	20. Activities of households as employers; undifferentiated goods and services-producing activities of households for own use
21. กิจกรรมขององค์การระหว่างประเทศ	-	-	-	-	-	-	-	-	-	-	-	-	-	21. Activities of extraterritorial organizations and bodies
22. ไม่ทราบ	-	-	-	-	-	-	-	-	-	-	-	-	-	22. Unknown

ตารางที่ 17 จำนวนลูกจ้างรัฐบาล จำนวนตามค่าจ้างเฉลี่ย ผลประโยชน์ที่ได้รับ อุตสาหกรรม เพศ และเขตการปกครอง ภาคตะวันออกเฉียงเหนือ (ต่อ)

TABLE 17 GOVERNMENT EMPLOYEE BY AVERAGE WAGE, FRINGE BENEFIT, INDUSTRY, SEX AND AREA, NORTHEASTERN REGION (Contd.)

หน่วยเป็นพัน : in Thousands

อุตสาหกรรม	จำนวน ลูกจ้างรัฐบาล Total Government Employee	นอกเขตเทศบาล NON-MUNICIPAL AREA										INDUSTRY
		ลูกจ้างรัฐบาลที่ได้รับผลประโยชน์อื่น ๆ Government Employee Receive Fringe Benefit					ได้รับเป็นเงิน In Cash					
		ค่าจ้างเฉลี่ย Average Wage	โบนัส Bonus	ค่าล่วงเวลา Overtime	เงินอื่นๆ Other Income	อาหาร Food	เครื่องแต่งกาย Clothes	ที่อยู่อาศัย Housing	อื่นๆ Others	ได้รับเป็นสิ่งของ In Kind	ที่อยู่อาศัย Housing	
ยอดรวม	570.2	16,279.2	2.6	27.7	131.0	4.3	0.2	13.7	-	-	-	TOTAL
ชาย	331.2	15,262.7	0.5	11.4	70.7	0.2	0.2	6.1	-	-	-	MALE
1. เกษตรกรรม การป่าไม้ และการประมง	-	-	-	-	-	-	-	-	-	-	-	1. Agriculture, forestry and fishing
2. การทำเหมืองแร่ และเหมืองหิน	-	-	-	-	-	-	-	-	-	-	-	2. Mining and quarrying
3. การผลิต	-	-	-	-	-	-	-	-	-	-	-	3. Manufacturing
4. ไฟฟ้า ก๊าซ ไอน้ำและระบบปรับอากาศ	10.1	8,856.4	-	-	-	-	-	-	-	-	-	4. Electricity, gas, steam and air conditioning supply
5. การจัดหา การจัดการและการบำบัดน้ำเสีย ของเสีย และสิ่งปฏิกูล	4.1	11,506.4	-	-	-	-	-	-	-	-	-	5. Water supply; sewerage, waste management and remediation activities
6. การก่อสร้าง	1.1	3,759.7	-	-	-	-	-	-	-	-	-	6. Construction
7. การขนส่ง และการขายปลีก ก๊าซรถยนต์	0.3	15,000.0	-	-	-	-	-	-	-	-	-	7. Wholesale and retail trade; repair of motor vehicles and motorcycles
8. การขนส่ง และสถานที่เก็บสินค้า	8.6	17,461.2	-	-	-	-	-	-	-	-	-	8. Transportation and storage
9. ที่พักแรมและบริการด้านอาหาร	-	-	-	-	-	-	-	-	-	-	-	9. Accommodation and food service activities
10. ข้อมูลข่าวสารและการสื่อสาร	-	-	-	-	-	-	-	-	-	-	-	10. Information and communication
11. กิจกรรมทางการเงินและการประกันภัย	6.6	19,164.5	-	-	-	-	-	-	-	-	-	11. Financial and insurance activities
12. กิจกรรมอสังหาริมทรัพย์	-	-	-	-	-	-	-	-	-	-	-	12. Real estate activities
13. กิจกรรมทางวิชาชีพ วิทยาศาสตร์ และเทคนิค	3.7	13,533.0	-	-	0.7	-	-	-	-	-	-	13. Professional, scientific and technical activities
14. กิจกรรมการบริหารและการสนับสนุน	-	-	-	-	-	-	-	-	-	-	-	14. Administrative and support service activities
15. การบริหารราชการ การป้องกันประเทศ การประกันสังคม	208.5	11,924.9	0.5	-	34.1	0.2	0.2	5.3	-	-	-	15. Public administration and defence; compulsory social security
16. การศึกษา	67.2	27,374.9	-	2.5	32.4	-	-	0.9	-	-	-	16. Education
17. กิจกรรมด้านสุขภาพและงานสังคมสงเคราะห์	19.5	12,534.3	-	8.9	3.6	-	-	-	-	-	-	17. Human health and social work activities
18. ศิลปะ ความบันเทิง และนันทนาการ	1.6	8,836.9	-	-	-	-	-	-	-	-	-	18. Arts, entertainment and recreation
19. กิจกรรมบริการด้านอื่น ๆ	-	-	-	-	-	-	-	-	-	-	-	19. Other service activities
20. กิจกรรมการจ้างงานในครัวเรือนส่วนบุคคล การผลิตสินค้าและบริการที่ตนเองเพื่อใช้ในครัวเรือน	-	-	-	-	-	-	-	-	-	-	-	20. Activities of households as employers; undifferentiated goods and services-producing activities of households for own use
21. กิจกรรมขององค์การระหว่างประเทศ	-	-	-	-	-	-	-	-	-	-	-	21. Activities of extraterritorial organizations and bodies
22. ไม่ทราบ	-	-	-	-	-	-	-	-	-	-	-	22. Unknown

ตารางที่ 18 จำนวนลูกจ้าง จำแนกตามอาชีพ ระดับของรายได้ ภาคตะวันออกเฉียงเหนือ
TABLE 18 EMPLOYEE BY OCCUPATION, INCOME CLASS, NORTHEASTERN REGION

ไตรมาสที่ 1/2558 - Quarter 1/2015

หน่วยเป็นพัน : In Thousands

ระดับของรายได้	อาชีพ Occupation													รวม	INCOME CLASS
	ผู้บัญชาการ Legislators & Managers	ผู้ประกอบวิชาชีพ ด้านต่างๆ Professional	เจ้าหน้าที่เทคนิค และผู้ประกอบ วิชาชีพ Technicians	เสมียน Clerks	พนักงานบริการ ผู้จำหน่ายสินค้า Service Workers	ด้านเกษตร ป่าไม้และประมง & Fishery	ช่างฝีมือและผู้ปฏิบัติ งานที่เกี่ยวข้อง Craft & associat	ผู้ควบคุมเครื่องจักร งานด้านการประกอบ Plant & Machine controlors	ผู้ประกอบการอาชีพ งานพื้นฐาน Elementary occupations	คนงานซึ่งมี ได้จำแนกไว้ ในหมวดอื่น Not classifiable	TOTAL				
ยอดรวม	203.8	373.6	181.2	204.3	456.9	81.1	606.8	335.4	915.9	-	-	-	-	3,359.0	
ต่ำกว่า 1,501 บาท	-	0.3	-	-	2.8	3.8	7.5	1.5	28.2	-	-	-	-	44.1	Less than 1,501 Baht
1,501 - 2,500 บาท	-	0.1	0.1	2.2	2.4	6.2	6.2	10.3	49.4	-	-	-	-	76.9	1,501 - 2,500 Baht
2,501 - 3,500 บาท	-	0.4	1.2	0.4	9.3	9.2	24.6	8.2	81.1	-	-	-	-	134.4	2,501 - 3,500 Baht
3,501 - 4,500 บาท	0.4	1.0	0.3	0.5	15.2	11.8	26.2	10.6	119.0	-	-	-	-	185.0	3,501 - 4,500 Baht
4,501 - 5,500 บาท	52.6	1.2	3.6	4.0	23.0	9.9	35.9	10.4	127.6	-	-	-	-	268.0	4,501 - 5,500 Baht
5,501 - 6,500 บาท	1.1	4.2	5.6	8.2	59.8	17.6	93.1	23.8	168.3	-	-	-	-	381.6	5,501 - 6,500 Baht
6,501 - 7,500 บาท	27.9	5.5	8.1	10.6	52.7	6.0	97.6	37.8	132.7	-	-	-	-	379.0	6,501 - 7,500 Baht
7,501 - 10,000 บาท	58.2	25.3	51.6	66.8	171.0	13.4	229.4	158.7	191.7	-	-	-	-	966.0	7,501 - 10,000 Baht
10,001 - 15,000 บาท	10.9	61.2	52.3	71.5	65.8	2.6	72.3	58.0	16.5	-	-	-	-	411.1	10,001 - 15,000 Baht
15,001 - 20,000 บาท	6.2	65.1	24.9	23.0	21.4	0.3	11.6	10.2	1.0	-	-	-	-	163.7	15,001 - 20,000 Baht
20,001 - 30,000 บาท	17.2	86.4	24.2	13.9	30.5	-	1.2	3.6	-	-	-	-	-	177.0	20,001 - 30,000 Baht
มากกว่า 30,000 บาท	29.3	121.5	8.3	2.9	1.2	-	0.8	2.3	-	-	-	-	-	166.3	More than 30,000 Baht
ไม่ทราบ	0.1	1.5	1.0	0.4	1.9	0.2	0.4	-	0.3	-	-	-	-	5.9	Unknown

ตารางที่ 18 จำนวนลูกจ้าง จำแนกตามอาชีพ ระดับของรายได้ เพศ และเขตการปกครอง ภาคตะวันออกเฉียงเหนือ (ต่อ)
TABLE 18 EMPLOYEE BY OCCUPATION, INCOME CLASS, SEX AND AREA, NORTHEASTERN REGION (Contd.)

ระดับของรายได้	ในเขตเทศบาล MUNICIPAL AREA												รวม	INCOME CLASS											
	ผู้บัญญัติกฎหมาย & Managers	ผู้ประกอบวิชาชีพ ด้านต่างๆ	เจ้าหน้าที่เทคนิค และผู้ประกอบ วิชาชีพ	เสมียน	พนักงานบริการ ผู้จำหน่ายสินค้า	อาชีพ Occupation	ช่างฝีมือและผู้ปฏิบัติ งานที่เกี่ยวข้อง	ผู้ควบคุมเครื่องจักร งานด้านการประกอบ	ผู้ประกอบอาชีพ งานพื้นฐาน	คนงานซึ่ง ได้จำแนกไว้ ใหม่หรือไม่	Not classifiable	TOTAL													
บาท	Legislators	Profes- sional	Technicians	Clerks	Service Workers	Agricultural & Fishery	Craft & associat	Plant & Machine controls	Elementary occupations	Not classifiable	TOTAL	MALE	Less than 1,501 Baht	1,501 - 2,500 Baht	2,501 - 3,500 Baht	3,501 - 4,500 Baht	4,501 - 5,500 Baht	5,501 - 6,500 Baht	6,501 - 7,500 Baht	7,501 - 10,000 Baht	10,001 - 15,000 Baht	15,001 - 20,000 Baht	20,001 - 30,000 Baht	More than 30,000 Baht	
ยอดรวม	62.2	185.3	84.1	82.5	176.7	24.8	159.0	103.2	203.5	-	203.5	-	-	-	-	-	-	-	-	-	-	-	-	-	-
ชาย	47.0	68.3	42.0	27.1	83.7	17.3	140.1	71.9	119.7	-	119.7	-	-	-	-	-	-	-	-	-	-	-	-	-	-
ต่ำกว่า 1,501 บาท	-	-	-	-	0.2	0.2	1.0	0.3	3.5	-	3.5	-	-	-	-	-	-	-	-	-	-	-	-	-	-
1,501 - 2,500 บาท	-	-	0.1	-	-	1.7	0.7	0.5	5.9	-	5.9	-	-	-	-	-	-	-	-	-	-	-	-	-	-
2,501 - 3,500 บาท	-	-	-	-	0.6	2.2	5.7	1.9	8.1	-	8.1	-	-	-	-	-	-	-	-	-	-	-	-	-	-
3,501 - 4,500 บาท	-	-	-	-	1.5	1.3	4.3	2.3	11.1	-	11.1	-	-	-	-	-	-	-	-	-	-	-	-	-	-
4,501 - 5,500 บาท	9.7	0.5	0.5	0.2	1.5	1.1	5.0	0.9	15.8	-	15.8	-	-	-	-	-	-	-	-	-	-	-	-	-	-
5,501 - 6,500 บาท	0.4	0.9	1.2	0.6	5.3	3.0	22.1	7.0	26.0	-	26.0	-	-	-	-	-	-	-	-	-	-	-	-	-	-
6,501 - 7,500 บาท	0.4	0.6	0.9	0.7	10.7	2.5	22.1	6.4	17.0	-	17.0	-	-	-	-	-	-	-	-	-	-	-	-	-	-
7,501 - 10,000 บาท	12.6	5.1	6.3	8.7	31.3	3.5	55.8	34.9	29.5	-	29.5	-	-	-	-	-	-	-	-	-	-	-	-	-	-
10,001 - 15,000 บาท	2.7	7.9	10.4	8.9	12.1	1.3	19.1	12.7	2.3	-	2.3	-	-	-	-	-	-	-	-	-	-	-	-	-	-
15,001 - 20,000 บาท	2.3	14.2	7.4	3.3	7.4	0.3	2.1	3.7	0.7	-	0.7	-	-	-	-	-	-	-	-	-	-	-	-	-	-
20,001 - 30,000 บาท	5.4	15.5	10.6	3.0	12.6	-	1.0	1.1	-	-	-	-	-	-	-	-	-	-	-	-	-	-	-	-	-
มากกว่า 30,000 บาท	13.5	23.4	4.1	1.5	0.6	-	0.8	0.4	-	-	-	-	-	-	-	-	-	-	-	-	-	-	-	-	-
ไม่ทราบ	0.1	0.3	0.4	0.4	-	0.2	0.4	-	-	-	-	-	-	-	-	-	-	-	-	-	-	-	-	-	-
หญิง	15.3	117.0	42.1	55.4	93.1	7.5	18.9	31.3	83.8	-	83.8	-	-	-	-	-	-	-	-	-	-	-	-	-	-
ต่ำกว่า 1,501 บาท	-	0.3	-	-	0.3	0.3	-	0.3	2.2	-	2.2	-	-	-	-	-	-	-	-	-	-	-	-	-	-
1,501 - 2,500 บาท	-	-	-	-	0.9	1.1	0.6	0.3	4.7	-	4.7	-	-	-	-	-	-	-	-	-	-	-	-	-	-
2,501 - 3,500 บาท	-	0.2	0.1	0.4	2.4	0.5	1.7	0.5	5.8	-	5.8	-	-	-	-	-	-	-	-	-	-	-	-	-	-
3,501 - 4,500 บาท	0.2	0.4	0.3	0.3	3.5	1.0	2.2	0.9	8.5	-	8.5	-	-	-	-	-	-	-	-	-	-	-	-	-	-
4,501 - 5,500 บาท	2.0	0.3	0.6	0.8	6.9	1.1	1.2	1.9	11.9	-	11.9	-	-	-	-	-	-	-	-	-	-	-	-	-	-
5,501 - 6,500 บาท	0.2	0.4	1.5	2.6	13.6	0.7	3.5	1.6	14.3	-	14.3	-	-	-	-	-	-	-	-	-	-	-	-	-	-
6,501 - 7,500 บาท	0.6	0.3	1.4	1.6	11.8	0.2	3.7	4.4	11.5	-	11.5	-	-	-	-	-	-	-	-	-	-	-	-	-	-
7,501 - 10,000 บาท	1.8	7.9	10.6	16.7	38.0	2.2	5.7	17.3	23.9	-	23.9	-	-	-	-	-	-	-	-	-	-	-	-	-	-
10,001 - 15,000 บาท	1.4	19.4	14.6	17.6	13.4	0.4	0.2	3.6	0.7	-	0.7	-	-	-	-	-	-	-	-	-	-	-	-	-	-
15,001 - 20,000 บาท	2.0	22.5	7.0	10.4	0.9	-	-	0.4	0.3	-	0.3	-	-	-	-	-	-	-	-	-	-	-	-	-	-
20,001 - 30,000 บาท	2.9	25.3	4.7	4.1	0.8	-	-	-	-	-	-	-	-	-	-	-	-	-	-	-	-	-	-	-	-
มากกว่า 30,000 บาท	4.0	40.0	1.4	1.0	-	-	-	-	-	-	-	-	-	-	-	-	-	-	-	-	-	-	-	-	-
ไม่ทราบ	-	0.1	-	-	0.6	-	-	-	-	-	-	-	-	-	-	-	-	-	-	-	-	-	-	-	-

ตารางที่ 18 จำนวนลูกจ้าง จำแนกตามอาชีพ ระดับของรายได้ เพศ และเขตการปกครอง ภาคตะวันออกเฉียงเหนือ (ต่อ)
TABLE 18 EMPLOYEE BY OCCUPATION, INCOME CLASS, SEX AND AREA, NORTHEASTERN REGION (Contd.)

ไตรมาสที่ 1/2558 - Quarter 1/2015

นอกเขตเทศบาล NON-MUNICIPAL AREA

หน่วยนับพัน : in Thousands

ระดับของรายได้	อาชีพ Occupation											ผู้ประกอบอาชีพ ต่าง ๆ Professional	ผู้จัดการ และผู้บริหาร Legislators & Managers	รวม	INCOME CLASS
	เจ้าหน้าที่เทคนิค และผู้ประกอบ วิชาชีพ Technicians & Professionals	เสมียน Clerks	พนักงานบริการ ผู้จำหน่ายสินค้า Service Workers	ด้านเกษตร ป่าไม้และประมง Agricultural & Fishery	ช่างฝีมือและผู้ปฏิบัติงาน งานที่เกี่ยวเนื่อง Craft & associat	ผู้ควบคุมเครื่องจักร งานด้านการประกอบ Plant & Machine controls	ผู้ประกอบอาชีพ งานพื้นฐาน Elementary occupations	คนงานซึ่งมี ได้จำแนกไว้ ไม่พบ Not classifiable							
ยอดรวม	141.6	188.4	97.1	121.8	280.2	56.3	447.8	232.2	712.5	-	-	TOTAL	-		
ชาย	114.7	57.7	41.6	43.6	131.8	34.2	373.0	156.3	430.5	-	-	MALE	-		
ต่ำกว่า 1,501 บาท	-	-	-	-	0.7	1.1	3.0	-	9.2	-	-	Less than 1,501 Baht	-		
1,501 - 2,500 บาท	-	-	-	-	-	1.1	3.3	4.6	19.8	-	-	1,501 - 2,500 Baht	-		
2,501 - 3,500 บาท	-	0.2	0.5	-	1.4	3.7	12.1	3.4	35.0	-	-	2,501 - 3,500 Baht	-		
3,501 - 4,500 บาท	0.2	0.3	-	0.1	2.3	5.7	17.8	5.0	52.3	-	-	3,501 - 4,500 Baht	-		
4,501 - 5,500 บาท	30.8	0.2	1.2	1.2	4.1	4.8	20.6	6.5	52.6	-	-	4,501 - 5,500 Baht	-		
5,501 - 6,500 บาท	0.5	1.4	2.3	0.9	18.2	7.6	58.4	10.5	91.2	-	-	5,501 - 6,500 Baht	-		
6,501 - 7,500 บาท	20.9	0.2	2.5	2.6	11.5	3.3	60.5	18.9	63.3	-	-	6,501 - 7,500 Baht	-		
7,501 - 10,000 บาท	38.8	3.9	10.5	15.2	47.9	6.1	139.2	65.8	96.1	-	-	7,501 - 10,000 Baht	-		
10,001 - 15,000 บาท	4.5	6.3	11.2	17.5	17.2	0.8	49.9	31.3	10.6	-	-	10,001 - 15,000 Baht	-		
15,001 - 20,000 บาท	1.4	7.5	4.5	1.2	9.9	-	8.0	6.0	-	-	-	15,001 - 20,000 Baht	-		
20,001 - 30,000 บาท	6.8	14.0	6.0	4.4	16.4	-	0.2	2.1	-	-	-	20,001 - 30,000 Baht	-		
มากกว่า 30,000 บาท	10.9	23.1	2.2	0.4	0.7	-	-	2.0	-	-	-	More than 30,000 Baht	-		
ไม่ทราบ	-	0.6	0.7	-	1.3	-	-	-	0.3	-	-	Unknown	-		
หญิง	26.9	130.6	55.5	78.2	148.4	22.1	74.8	75.9	281.9	-	-	FEMALE	-		
ต่ำกว่า 1,501 บาท	-	-	-	-	1.6	2.2	3.5	1.0	13.3	-	-	Less than 1,501 Baht	-		
1,501 - 2,500 บาท	-	0.1	-	2.2	1.6	2.3	1.6	4.8	19.1	-	-	1,501 - 2,500 Baht	-		
2,501 - 3,500 บาท	-	-	0.6	-	4.9	2.8	5.1	2.3	32.2	-	-	2,501 - 3,500 Baht	-		
3,501 - 4,500 บาท	-	0.4	-	0.1	7.9	3.8	1.9	2.5	47.1	-	-	3,501 - 4,500 Baht	-		
4,501 - 5,500 บาท	10.0	0.3	1.3	1.8	10.4	2.9	9.0	1.2	47.3	-	-	4,501 - 5,500 Baht	-		
5,501 - 6,500 บาท	-	1.5	0.6	4.1	22.7	6.4	9.1	4.6	36.9	-	-	5,501 - 6,500 Baht	-		
6,501 - 7,500 บาท	6.0	4.4	3.3	5.8	18.7	-	11.4	8.1	40.9	-	-	6,501 - 7,500 Baht	-		
7,501 - 10,000 บาท	5.0	8.4	24.2	26.2	53.9	1.7	28.6	40.7	42.2	-	-	7,501 - 10,000 Baht	-		
10,001 - 15,000 บาท	2.3	27.6	16.1	27.5	23.1	-	3.1	10.4	3.0	-	-	10,001 - 15,000 Baht	-		
15,001 - 20,000 บาท	0.6	20.9	6.0	8.2	3.1	-	1.5	-	-	-	-	15,001 - 20,000 Baht	-		
20,001 - 30,000 บาท	2.2	31.6	3.0	2.4	0.6	-	-	0.4	-	-	-	20,001 - 30,000 Baht	-		
มากกว่า 30,000 บาท	0.9	35.0	0.5	-	-	-	-	-	-	-	-	More than 30,000 Baht	-		
ไม่ทราบ	-	0.5	-	-	-	-	-	-	-	-	-	Unknown	-		

ตารางที่ 19 จำนวนลูกจ้าง จำแนกตามอุตสาหกรรม ระดับของรายได้ ภาคตะวันออกเฉียงเหนือ

TABLE 19 EMPLOYEE BY INDUSTRY, INCOME CLASS, NORTHEASTERN REGION

ไตรมาสที่ 1/2558 : Quarter 1/2015

หน่วยเป็นพัน : In Thousands

ระดับของรายได้	อุตสาหกรรม Industry														TOTAL
	รวม	เกษตรกรรม การป่าไม้ และการประมง และประมง	การทำ เหมืองแร่ และเหมืองหิน	การผลิต Manufac- turing	ไฟฟ้า ก๊าซ ไอน้ำระบบปรับอากาศ	การจัดหาน้ำ บำบัดน้ำเสีย และประปา	การก่อสร้าง	การขนส่ง การขนส่ง การขนถ่ายสินค้า	การขนส่ง และ สถานที่เก็บสินค้า Transportation and storage	ที่พักแรมและ บริการด้านอาหาร Accommodation and food service	ข้อมูลข่าวสาร และการสื่อสาร Information communication	กิจกรรมการเงินและ การประกันภัย	Financial intermediation	INCOME CLASS	
ยอดรวม	3,359.0	551.6	8.4	437.6	17.0	12.8	594.1	404.9	59.2	106.8	12.6	68.0	68.0	TOTAL	
ต่ำกว่า 1,501 บาท	44.1	28.0	-	4.3	-	-	5.6	0.2	-	1.0	-	-	-	Less than 1,501 Baht	
1,501 - 2,500 บาท	76.9	44.3	-	13.0	-	-	10.7	1.2	0.4	0.3	-	0.7	0.7	1,501 - 2,500 Baht	
2,501 - 3,500 บาท	134.4	72.2	0.5	11.3	-	-	25.9	6.4	3.2	4.1	0.4	0.6	0.6	2,501 - 3,500 Baht	
3,501 - 4,500 บาท	185.0	98.5	0.4	12.8	-	-	36.7	11.1	2.6	6.3	-	0.5	0.5	3,501 - 4,500 Baht	
4,501 - 5,500 บาท	268.0	81.2	1.2	25.1	0.6	1.4	47.0	16.4	2.2	4.7	0.1	0.6	0.6	4,501 - 5,500 Baht	
5,501 - 6,500 บาท	381.6	94.7	3.7	33.8	0.8	1.2	125.5	44.2	4.7	14.5	0.5	0.5	0.5	5,501 - 6,500 Baht	
6,501 - 7,500 บาท	379.0	54.7	0.5	60.6	1.3	2.0	105.2	45.8	6.5	23.2	-	0.9	0.9	6,501 - 7,500 Baht	
7,501 - 10,000 บาท	966.0	65.8	0.3	199.3	6.8	1.4	197.0	189.3	12.8	39.8	2.1	13.7	13.7	7,501 - 10,000 Baht	
10,001 - 15,000 บาท	411.1	10.1	1.4	67.0	4.1	3.7	35.9	74.1	13.3	11.2	4.2	25.7	25.7	10,001 - 15,000 Baht	
15,001 - 20,000 บาท	163.7	1.5	-	8.7	0.8	1.8	3.3	11.9	7.0	1.3	2.0	10.0	10.0	15,001 - 20,000 Baht	
20,001 - 30,000 บาท	177.0	0.2	-	1.4	0.1	0.8	1.1	2.8	4.0	0.6	1.1	5.8	5.8	20,001 - 30,000 Baht	
มากกว่า 30,000 บาท	166.3	0.1	0.3	0.4	2.1	0.6	0.3	0.9	2.6	-	1.8	9.1	9.1	More than 30,000 Baht	
ไม่ทราบ	5.9	0.2	-	-	0.4	-	-	0.6	-	-	0.4	-	-	Unknown	

ตารางที่ 19 จำนวนลูกจ้าง จำแนกตามอุตสาหกรรม ระดับของรายได้ ภาคตะวันออกเฉียงเหนือ (ต่อ)

TABLE 19 EMPLOYEE BY INDUSTRY, INCOME CLASS, NORTHEASTERN REGION (Contd.)

ไตรมาสที่ 1/2558 - Quarter 1/2015

หน่วยเป็นพัน : In Thousands

ระดับของรายได้	อุตสาหกรรม (ต่อ) Industry (Contd.)											INCOME CLASS
	กิจกรรม อสังหาริมทรัพย์ Real estate activities	กิจกรรมทางวิชาชีพ และเทคนิค Professional/scientific technical activities	การบริหารสนับสนุน และป้องกันประเทศ Administrative support service activities	การบริหารราชการ ป้องกันประเทศ Public admin- istration defence	การศึกษา Education	งานสังคมสงเคราะห์ Health and social work	ศิลปะ ความบันเทิง และนันทนาการ Art, entertainment	บริการด้านอื่นๆ Other service	งานในครัวเรือน Activities of household	กิจกรรมของ องค์กร Extra- territorial	ไม่ทราบ Unknown	
ยอดรวม	3.4	22.4	17.1	489.8	307.7	149.7	13.8	50.1	32.2	-	-	TOTAL
ต่ำกว่า 1,501 บาท	-	-	-	1.7	-	-	-	2.6	0.8	-	-	Less than 1,501 Baht
1,501 - 2,500 บาท	-	-	0.1	0.2	-	1.6	0.6	1.9	2.1	-	-	1,501 - 2,500 Baht
2,501 - 3,500 บาท	-	-	0.9	0.5	1.8	0.2	-	2.8	3.7	-	-	2,501 - 3,500 Baht
3,501 - 4,500 บาท	-	-	-	3.9	3.1	1.0	1.3	4.3	2.7	-	-	3,501 - 4,500 Baht
4,501 - 5,500 บาท	0.5	1.3	2.8	60.2	4.6	3.5	2.2	6.9	5.5	-	-	4,501 - 5,500 Baht
5,501 - 6,500 บาท	-	1.3	0.5	20.1	10.7	4.2	1.0	11.5	8.2	-	-	5,501 - 6,500 Baht
6,501 - 7,500 บาท	0.1	1.2	1.0	43.9	11.1	10.1	1.7	5.7	3.6	-	-	6,501 - 7,500 Baht
7,501 - 10,000 บาท	2.8	8.2	8.7	124.7	30.6	44.4	4.1	9.0	5.4	-	-	7,501 - 10,000 Baht
10,001 - 15,000 บาท	-	4.3	2.8	75.4	45.0	28.5	2.7	1.7	-	-	-	10,001 - 15,000 Baht
15,001 - 20,000 บาท	-	4.1	-	45.9	34.6	27.5	0.1	3.3	-	-	-	15,001 - 20,000 Baht
20,001 - 30,000 บาท	-	1.7	0.1	89.4	51.8	15.5	0.1	0.6	-	-	-	20,001 - 30,000 Baht
มากกว่า 30,000 บาท	-	0.5	0.1	23.1	112.0	12.4	-	-	-	-	-	More than 30,000 Baht
ไม่ทราบ	-	-	-	0.7	2.4	0.9	-	-	0.3	-	-	Unknown

ตารางที่ 19 จำนวนลูกจ้าง จำนวนคนอุตสาหกรรม ระดับของรายได้ และเพศ ภาคตะวันออกเฉียงเหนือ

TABLE 19 EMPLOYEE BY INDUSTRY, INCOME CLASS AND SEX, NORTHEASTERN REGION

ระดับของรายได้	อุตสาหกรรม Industry										กิจกรรมการเงินและการประกันภัย Financial Intermediation	INCOME CLASS	
	รวม	เกษตรกรรม การทำเหมืองแร่ และประมง Aquiculture Mining	การผลิต การไฟฟ้า ใช้น้ำมันดิบ และปิโตรเลียม Electricity	การจำหน่าย น้ำดื่ม น้ำอัดลม และประปา Water supply sewerage, waste	การก่อสร้าง Construction	การขนส่ง การขนส่งทางบก การขนส่งทางอากาศ การขนส่งทางน้ำ Transport. storage	การขนส่ง และสถานที่เก็บสินค้า Transportation and storage	ที่พักแรมและบริการด้านอาหาร Accommodation and food service	ข้อมูลข่าวสาร และการสื่อสาร Information and communication	กิจกรรมการเงินและการประกันภัย Financial Intermediation			
ชาย	2,000.4	325.5	6.1	202.6	15.7	9.1	513.7	240.5	52.5	30.0	5.9	26.3	MALE
ต่ำกว่า 1,501 บาท	19.2	10.5	-	0.3	-	-	5.6	0.2	-	-	-	-	Less than 1,501 Baht
1,501 - 2,500 บาท	37.7	24.2	-	2.5	-	-	7.1	1.1	0.4	-	-	0.7	1,501 - 2,500 Baht
2,501 - 3,500 บาท	75.0	36.3	0.5	1.6	-	-	23.4	5.1	3.2	0.1	-	-	2,501 - 3,500 Baht
3,501 - 4,500 บาท	104.0	51.3	-	5.1	-	-	30.6	4.2	2.6	1.3	-	-	3,501 - 4,500 Baht
4,501 - 5,500 บาท	157.2	43.8	1.1	7.0	0.6	0.9	35.6	10.0	1.4	1.3	0.1	0.3	4,501 - 5,500 Baht
5,501 - 6,500 บาท	257.4	67.1	2.0	17.5	0.8	1.2	107.6	26.3	4.4	3.3	-	0.1	5,501 - 6,500 Baht
6,501 - 7,500 บาท	245.0	33.2	0.5	31.7	1.3	1.1	87.1	28.6	6.4	6.4	-	0.1	6,501 - 7,500 Baht
7,501 - 10,000 บาท	611.0	49.1	0.3	89.9	6.1	0.6	176.0	110.0	10.8	12.9	1.5	5.5	7,501 - 10,000 Baht
10,001 - 15,000 บาท	226.8	8.6	1.4	40.3	3.9	3.1	34.2	43.5	10.6	3.4	0.6	8.6	10,001 - 15,000 Baht
15,001 - 20,000 บาท	79.8	0.9	-	5.9	0.6	1.0	3.3	8.8	6.0	0.7	0.9	1.8	15,001 - 20,000 Baht
20,001 - 30,000 บาท	99.1	0.2	-	0.4	0.1	0.8	1.1	2.0	4.0	0.6	0.7	2.7	20,001 - 30,000 Baht
มากกว่า 30,000 บาท	83.5	0.1	0.3	0.4	1.9	0.4	0.2	0.8	2.6	-	1.8	6.3	More than 30,000 Baht
ไม่ทราบ	4.7	0.2	-	-	0.4	-	-	-	-	-	0.4	-	Unknown
หญิง	1,398.7	226.1	2.3	235.0	1.3	3.7	80.4	164.4	6.8	76.9	6.7	41.7	FEMALE
ต่ำกว่า 1,501 บาท	24.9	17.6	-	4.0	-	-	-	-	-	1.0	-	-	Less than 1,501 Baht
1,501 - 2,500 บาท	39.2	20.2	-	10.4	-	-	3.6	0.1	-	0.3	-	-	1,501 - 2,500 Baht
2,501 - 3,500 บาท	59.5	36.0	-	9.8	-	-	2.5	1.3	-	3.9	0.4	0.6	2,501 - 3,500 Baht
3,501 - 4,500 บาท	81.0	47.2	0.4	7.7	-	-	6.1	6.9	-	5.0	-	0.4	3,501 - 4,500 Baht
4,501 - 5,500 บาท	110.8	37.5	0.1	18.1	-	0.5	11.4	6.4	0.8	3.4	-	0.3	4,501 - 5,500 Baht
5,501 - 6,500 บาท	124.2	27.5	1.7	16.3	-	0.8	17.9	17.9	0.3	11.2	0.5	0.5	5,501 - 6,500 Baht
6,501 - 7,500 บาท	134.0	21.5	-	28.9	-	0.8	18.2	17.2	0.1	16.8	-	0.8	6,501 - 7,500 Baht
7,501 - 10,000 บาท	355.0	16.7	-	109.4	0.7	0.9	19.0	79.3	2.0	27.0	0.6	8.2	7,501 - 10,000 Baht
10,001 - 15,000 บาท	184.3	1.5	-	26.7	0.2	0.6	1.7	30.6	2.6	7.8	3.6	17.1	10,001 - 15,000 Baht
15,001 - 20,000 บาท	83.9	0.6	-	2.8	0.2	0.8	-	3.2	1.0	0.6	1.1	8.2	15,001 - 20,000 Baht
20,001 - 30,000 บาท	77.9	-	-	1.0	-	-	-	0.8	-	-	0.4	3.0	20,001 - 30,000 Baht
มากกว่า 30,000 บาท	82.8	-	-	-	0.2	0.2	0.1	0.2	-	-	-	2.8	More than 30,000 Baht
ไม่ทราบ	1.2	-	-	-	-	-	-	-	-	-	-	-	Unknown

ตารางที่ 19 จำนวนลูกจ้าง จำแนกตามอุตสาหกรรม ระดับของรายได้ เพศ และเขตการปกครอง ภาคตะวันออกเฉียงเหนือ (ต่อ)

TABLE 19 EMPLOYEE BY INDUSTRY, INCOME CLASS, SEX AND AREA, NORTHEASTERN REGION (Contd.)

ไตรมาสที่ 1/2558 : Quarter 1/2015

ในเขตเทศบาล MUNICIPAL AREA

หน่วยนับพัน : In Thousands

ระดับของรายได้	รวม	อุตสาหกรรม Industry										กิจกรรมการเงินและ การประกันภัย Financial Intermediation	TOTAL	INCOME CLASS
		เกษตรกรรม การปศุสัตว์ และประมง Agriculture	การทำ เหมืองแร่ และเหมืองหิน Mining	การผลิต Manufacturing	ไฟฟ้า ก๊าซ ไอน้ำระบบปรับอากาศ Electricity	การจำหน่าย น้ำประปา และเสีย Water supply sewerage, waste	ก่อสร้าง Construction	การขนส่ง การขายปลีก การขนส่ง Transport, storage	การขนส่ง และ สถานที่เก็บสินค้า Transportation and storage	ที่พักแรมและ บริการด้านอาหาร Accommodation and food service	ข้อมูลข่าวสาร และการสื่อสาร Information and communication			
ยอดรวม	1,081.3	94.5	4.2	122.5	6.3	5.6	132.5	155.5	18.8	46.8	8.2	30.5		
ชาย	617.0	60.6	2.8	59.2	5.6	3.9	117.0	89.6	16.5	16.2	4.6	13.0		MALE
ต่ำกว่า 1,501 บาท	5.2	2.6	-	0.3	-	-	1.7	-	-	-	-	-	-	Less than 1,501 Baht
1,501 - 2,500 บาท	8.9	5.4	-	0.7	-	-	1.3	0.1	0.4	-	-	-	-	1,501 - 2,500 Baht
2,501 - 3,500 บาท	18.6	8.1	0.5	1.1	-	-	5.1	1.6	0.5	0.1	-	-	-	2,501 - 3,500 Baht
3,501 - 4,500 บาท	20.4	8.2	-	0.7	-	-	6.4	1.5	0.8	0.4	-	0.1	-	3,501 - 4,500 Baht
4,501 - 5,500 บาท	35.1	8.8	-	2.1	-	-	4.2	3.0	0.2	0.8	0.1	-	-	4,501 - 5,500 Baht
5,501 - 6,500 บาท	66.4	12.9	0.9	5.7	0.1	0.8	26.1	9.1	1.3	1.6	-	0.1	-	5,501 - 6,500 Baht
6,501 - 7,500 บาท	61.3	6.7	0.5	7.1	0.4	0.2	17.7	12.5	1.9	2.9	-	0.1	-	6,501 - 7,500 Baht
7,501 - 10,000 บาท	187.5	5.9	0.3	27.1	1.2	0.2	45.5	41.2	4.0	6.9	1.2	2.0	-	7,501 - 10,000 Baht
10,001 - 15,000 บาท	77.4	1.6	0.3	11.9	0.9	1.0	9.3	14.8	3.7	2.1	0.6	3.8	-	10,001 - 15,000 Baht
15,001 - 20,000 บาท	41.2	0.1	-	1.8	0.6	0.6	1.3	3.9	2.2	0.7	0.9	1.2	-	15,001 - 20,000 Baht
20,001 - 30,000 บาท	49.1	-	-	0.4	0.1	0.6	0.4	1.6	0.6	0.6	0.7	1.4	-	20,001 - 30,000 Baht
มากกว่า 30,000 บาท	44.1	0.1	0.3	0.4	1.9	0.4	-	0.3	0.9	-	0.7	4.3	-	More than 30,000 Baht
ไม่ทราบ	1.8	0.2	-	-	0.4	-	-	-	-	-	0.4	-	-	Unknown
หญิง	464.3	34.0	1.4	63.3	0.8	1.7	15.5	65.8	2.3	30.6	3.6	17.6		FEMALE
ต่ำกว่า 1,501 บาท	3.4	1.9	-	0.3	-	-	-	-	-	0.5	-	-	-	Less than 1,501 Baht
1,501 - 2,500 บาท	7.6	4.7	-	0.9	-	-	0.5	0.1	-	0.3	-	-	-	1,501 - 2,500 Baht
2,501 - 3,500 บาท	11.6	4.2	-	2.4	-	-	1.0	0.6	-	1.4	0.4	-	-	2,501 - 3,500 Baht
3,501 - 4,500 บาท	17.3	5.1	-	3.4	-	-	1.3	2.2	-	1.8	-	0.4	-	3,501 - 4,500 Baht
4,501 - 5,500 บาท	26.7	6.4	-	3.2	-	0.1	1.8	2.8	0.1	3.2	-	0.1	-	4,501 - 5,500 Baht
5,501 - 6,500 บาท	38.4	5.2	1.4	3.4	-	-	5.1	6.3	0.3	4.0	-	0.5	-	5,501 - 6,500 Baht
6,501 - 7,500 บาท	35.5	3.2	-	9.4	-	0.1	2.3	7.4	0.1	6.0	-	0.6	-	6,501 - 7,500 Baht
7,501 - 10,000 บาท	124.1	2.4	-	32.1	0.2	0.5	3.0	31.9	0.9	9.6	0.6	2.1	-	7,501 - 10,000 Baht
10,001 - 15,000 บาท	71.3	0.5	-	6.4	0.2	0.6	0.3	12.0	0.5	3.4	1.6	6.2	-	10,001 - 15,000 Baht
15,001 - 20,000 บาท	43.6	0.6	-	1.2	0.2	0.3	-	1.6	0.4	0.6	0.6	4.3	-	15,001 - 20,000 Baht
20,001 - 30,000 บาท	37.7	-	-	0.6	-	-	-	0.2	-	-	0.4	2.0	-	20,001 - 30,000 Baht
มากกว่า 30,000 บาท	46.5	-	-	-	0.2	0.2	0.1	0.2	-	-	-	1.6	-	More than 30,000 Baht
ไม่ทราบ	0.7	-	-	-	-	-	-	0.6	-	-	-	-	-	Unknown

ตารางที่ 19 จำนวนลูกจ้าง จำแนกตามอุตสาหกรรม ระดับของรายได้ เพศ และเขตการปกครอง ภาคตะวันออกเฉียงเหนือ (ต่อ)

TABLE 19 EMPLOYEE BY INDUSTRY, INCOME CLASS, SEX AND AREA, NORTHEASTERN REGION (Contd.)

ระดับของรายได้	อุตสาหกรรม (ต่อ) Industry (Contd.)													INCOME CLASS
	กิจกรรมอสังหาริมทรัพย์	กิจกรรมทางวิชาชีพ วิทย์และเทคโนโลยี	การบริหารสนับสนุน และซัพพอร์ต	การบริหารราชการ ป้องกันประเทศ	การศึกษา	กิจกรรมด้านสุขภาพ งานสังคมสงเคราะห์	ศิลปะ ความบันเทิง และนันทนาการ	บริการด้านอื่นๆ	งานในครัวเรือน ส่วนบุคคล	กิจกรรมของ องค์กร	ไม่ทราบ	กิจกรรมของ Extra-territorial	Unknown	
ยอดรวม	0.6	7.3	8.3	200.6	126.5	76.0	6.2	17.4	13.0	-	-	-	-	TOTAL
ชาย	0.5	4.1	3.1	131.5	49.9	22.8	3.8	11.1	1.5	-	-	-	-	MALE
ต่ำกว่า 1,501 บาท	-	-	-	-	-	-	-	0.7	-	-	-	-	-	Less than 1,501 Baht
1,501 - 2,500 บาท	-	-	0.1	0.1	-	-	0.3	0.5	-	-	-	-	-	1,501 - 2,500 Baht
2,501 - 3,500 บาท	-	-	-	0.3	0.2	-	-	1.0	0.2	-	-	-	-	2,501 - 3,500 Baht
3,501 - 4,500 บาท	-	-	-	0.5	0.3	-	0.1	1.2	0.3	-	-	-	-	3,501 - 4,500 Baht
4,501 - 5,500 บาท	-	-	-	12.5	0.5	-	0.6	2.1	0.1	-	-	-	-	4,501 - 5,500 Baht
5,501 - 6,500 บาท	-	0.1	0.4	4.6	0.7	0.4	0.1	1.4	0.1	-	-	-	-	5,501 - 6,500 Baht
6,501 - 7,500 บาท	-	0.3	0.2	5.4	1.7	0.9	1.4	1.1	0.2	-	-	-	-	6,501 - 7,500 Baht
7,501 - 10,000 บาท	0.5	1.2	1.7	32.2	7.2	7.5	1.0	2.0	0.6	-	-	-	-	7,501 - 10,000 Baht
10,001 - 15,000 บาท	-	1.4	0.7	15.2	5.2	3.8	0.2	0.9	-	-	-	-	-	10,001 - 15,000 Baht
15,001 - 20,000 บาท	-	0.2	-	16.9	5.2	5.5	0.1	0.2	-	-	-	-	-	15,001 - 20,000 Baht
20,001 - 30,000 บาท	-	0.9	0.1	32.1	8.8	0.8	-	-	-	-	-	-	-	20,001 - 30,000 Baht
มากกว่า 30,000 บาท	-	-	-	11.7	19.7	3.5	-	-	-	-	-	-	-	More than 30,000 Baht
ไม่ทราบ	-	-	-	0.1	0.4	0.3	-	-	-	-	-	-	-	Unknown
หญิง	0.1	3.3	5.2	69.1	76.7	53.2	2.4	6.3	11.4	-	-	-	-	FEMALE
ต่ำกว่า 1,501 บาท	-	-	-	0.3	-	-	-	0.2	0.1	-	-	-	-	Less than 1,501 Baht
1,501 - 2,500 บาท	-	-	-	-	-	0.1	0.3	0.7	0.2	-	-	-	-	1,501 - 2,500 Baht
2,501 - 3,500 บาท	-	-	0.1	0.2	-	0.2	-	0.1	1.1	-	-	-	-	2,501 - 3,500 Baht
3,501 - 4,500 บาท	-	-	-	1.8	0.2	0.5	0.1	0.4	0.1	-	-	-	-	3,501 - 4,500 Baht
4,501 - 5,500 บาท	-	-	0.3	2.9	0.9	0.8	0.4	1.2	2.7	-	-	-	-	4,501 - 5,500 Baht
5,501 - 6,500 บาท	-	-	0.1	2.8	1.4	2.5	0.3	0.6	4.6	-	-	-	-	5,501 - 6,500 Baht
6,501 - 7,500 บาท	0.1	0.1	0.1	2.3	1.3	1.0	0.1	0.7	0.7	-	-	-	-	6,501 - 7,500 Baht
7,501 - 10,000 บาท	-	0.6	3.4	13.8	7.2	10.5	1.0	2.3	1.9	-	-	-	-	7,501 - 10,000 Baht
10,001 - 15,000 บาท	-	1.5	1.1	14.0	11.8	10.9	0.2	0.1	-	-	-	-	-	10,001 - 15,000 Baht
15,001 - 20,000 บาท	-	0.7	-	13.4	9.3	10.6	-	-	-	-	-	-	-	15,001 - 20,000 Baht
20,001 - 30,000 บาท	-	0.2	-	12.2	12.7	9.4	0.1	-	-	-	-	-	-	20,001 - 30,000 Baht
มากกว่า 30,000 บาท	-	0.2	0.1	5.5	31.7	6.7	-	-	-	-	-	-	-	More than 30,000 Baht
ไม่ทราบ	-	-	-	-	0.1	-	-	-	-	-	-	-	-	Unknown

ตารางที่ 19 จำนวนลูกจ้าง จำนวนตามอุตสาหกรรม ระดับของรายได้ เพศ และเขตการปกครอง ภาคตะวันออกเฉียงเหนือ (ต่อ)

TABLE 19 EMPLOYEE BY INDUSTRY, INCOME CLASS, SEX AND AREA, NORTHEASTERN REGION (Contd.)

หน่วยเป็นพัน : In Thousands

ระดับของรายได้	นอกเขตเทศบาล NON-MUNICIPAL AREA											INCOME CLASS
	กิจกรรมอสังหาริมทรัพย์	กิจกรรมทางวิชาชีพ วิชาและเทคนิค	การบริหารสนับสนุน และป้องกันประเทศ	การบริหารราชการ ป้องกับประเทศ	การศึกษา	กิจกรรมด้านสุขภาพ งานสังคมสงเคราะห์	ศิลปะ ความบันเทิง และนันทนาการ	บริการด้านอื่นๆ	งานในครัวเรือน ส่วนบุคคล	กิจกรรมขององค์กร	ไม่ทราบ	
Real estate activities	Professional/scientific technical activities	Administrative and support service activities	Public administration	Education	Health and social work	Art, entertainment	Other service	Activities of household	Extra-territorial	Unknown		
ยอดรวม	2.8	15.1	8.7	289.2	181.2	73.7	7.6	32.7	19.3	-	-	TOTAL
ชาย	2.8	7.3	5.3	209.2	71.9	19.5	4.2	19.7	4.5	-	-	MALE
ต่ำกว่า 1,501 บาท	-	-	-	0.7	-	-	-	0.6	0.7	-	-	Less than 1,501 Baht
1,501 - 2,500 บาท	-	-	-	-	-	-	-	-	0.7	-	-	1,501 - 2,500 Baht
2,501 - 3,500 บาท	-	-	0.9	-	0.7	-	-	1.1	0.6	-	-	2,501 - 3,500 Baht
3,501 - 4,500 บาท	-	-	-	1.6	0.7	-	1.1	2.7	0.4	-	-	3,501 - 4,500 Baht
4,501 - 5,500 บาท	0.5	0.8	1.5	33.1	-	-	1.2	2.3	-	-	-	4,501 - 5,500 Baht
5,501 - 6,500 บาท	-	0.9	-	9.5	3.0	0.6	0.7	4.6	-	-	-	5,501 - 6,500 Baht
6,501 - 7,500 บาท	-	0.5	-	26.4	3.6	2.3	0.2	2.6	1.8	-	-	6,501 - 7,500 Baht
7,501 - 10,000 บาท	2.3	2.6	2.9	65.7	8.7	6.1	0.6	3.6	-	-	-	7,501 - 10,000 Baht
10,001 - 15,000 บาท	-	0.3	-	26.8	6.5	7.2	0.6	-	-	-	-	10,001 - 15,000 Baht
15,001 - 20,000 บาท	-	2.3	-	9.1	7.0	1.2	-	2.3	-	-	-	15,001 - 20,000 Baht
20,001 - 30,000 บาท	-	-	-	31.1	10.7	2.0	-	-	-	-	-	20,001 - 30,000 Baht
มากกว่า 30,000 บาท	-	-	-	4.5	29.2	0.2	-	-	-	-	-	More than 30,000 Baht
ไม่ทราบ	-	-	-	0.7	1.9	-	-	-	0.3	-	-	Unknown
หญิง	-	7.7	3.4	80.0	109.3	54.1	3.3	13.1	14.8	-	-	FEMALE
ต่ำกว่า 1,501 บาท	-	-	-	0.6	-	-	-	1.1	-	-	-	Less than 1,501 Baht
1,501 - 2,500 บาท	-	-	-	0.1	-	1.4	-	0.7	1.3	-	-	1,501 - 2,500 Baht
2,501 - 3,500 บาท	-	-	-	-	0.9	-	-	0.6	1.8	-	-	2,501 - 3,500 Baht
3,501 - 4,500 บาท	-	-	-	-	1.9	0.5	-	-	1.9	-	-	3,501 - 4,500 Baht
4,501 - 5,500 บาท	-	0.5	1.0	11.8	3.2	2.8	-	1.2	2.8	-	-	4,501 - 5,500 Baht
5,501 - 6,500 บาท	-	0.3	-	3.2	5.5	0.7	-	4.9	3.5	-	-	5,501 - 6,500 Baht
6,501 - 7,500 บาท	-	0.3	0.8	9.8	4.4	5.8	-	1.3	0.8	-	-	6,501 - 7,500 Baht
7,501 - 10,000 บาท	-	3.8	0.6	13.0	7.4	20.3	1.6	1.1	2.8	-	-	7,501 - 10,000 Baht
10,001 - 15,000 บาท	-	1.1	1.0	19.5	21.5	6.6	1.8	0.7	-	-	-	10,001 - 15,000 Baht
15,001 - 20,000 บาท	-	1.0	-	6.6	13.2	10.2	-	0.8	-	-	-	15,001 - 20,000 Baht
20,001 - 30,000 บาท	-	0.6	-	14.0	19.6	3.2	-	0.6	-	-	-	20,001 - 30,000 Baht
มากกว่า 30,000 บาท	-	0.2	-	1.4	31.5	2.1	-	-	-	-	-	More than 30,000 Baht
ไม่ทราบ	-	-	-	-	-	0.5	-	-	-	-	-	Unknown

ภาคใต้

ตารางสถิติ ภาคใต้

- ตารางที่ 1 จำนวนประชากร จำแนกตามกลุ่มอายุ สถานภาพแรงงาน
- ตารางที่ 2 จำนวนประชากรอายุ 15 ปี ขึ้นไป จำแนกตามสถานภาพสมรส สถานภาพแรงงาน
- ตารางที่ 3 จำนวนประชากรอายุ 15 ปีขึ้นไป จำแนกตามระดับการศึกษาที่สำเร็จ สถานภาพแรงงาน
- ตารางที่ 4 ผู้มีงานทำ จำแนกตามระดับการศึกษาที่สำเร็จ อาชีพ
- ตารางที่ 5 ผู้มีงานทำ จำแนกตามระดับการศึกษาที่สำเร็จ อุตสาหกรรม
- ตารางที่ 6 ผู้มีงานทำ จำแนกตามสถานภาพการทำงาน อาชีพ
- ตารางที่ 7 ผู้มีงานทำ จำแนกตามสถานภาพการทำงาน อุตสาหกรรม
- ตารางที่ 8 จำนวนผู้มีงานทำ จำแนกตามอาชีพ และอุตสาหกรรม
- ตารางที่ 9 ผู้มีงานทำ จำแนกตามอาชีพ จำนวนชั่วโมงทำงานต่อสัปดาห์ การมีเวลาเหลือพอที่จะทำงานเพิ่มขึ้น
- ตารางที่ 10 ผู้มีงานทำ จำแนกตามอุตสาหกรรม จำนวนชั่วโมงทำงานต่อสัปดาห์ การมีเวลาเหลือพอที่จะทำงานเพิ่มขึ้น
- ตารางที่ 11 ผู้มีงานทำ จำแนกตามสถานภาพการทำงาน จำนวนชั่วโมงทำงานต่อสัปดาห์ การมีเวลาเหลือพอที่จะทำงานเพิ่มขึ้น
- ตารางที่ 12 ผู้มีงานทำ จำแนกตามกลุ่มอายุ ชั่วโมงการทำงานต่อสัปดาห์ การมีเวลาเหลือพอที่จะทำงานเพิ่มขึ้น
- ตารางที่ 13 จำนวนผู้ว่างงาน ที่หางานทำ จำแนกตามระยะเวลาที่หางานทำ ระดับการศึกษาที่สำเร็จ
- ตารางที่ 14 จำนวนผู้ว่างงาน ที่เคยทำงานมาก่อน จำแนกตามอาชีพที่ทำครั้งสุดท้าย อุตสาหกรรมที่ทำครั้งสุดท้าย
- ตารางที่ 15 ลูกจ้าง จำแนกตามค่าจ้างเฉลี่ย ผลประโยชน์อื่นๆ ที่ได้รับ อุตสาหกรรม
- ตารางที่ 16 ลูกจ้างเอกชน จำแนกตามค่าจ้างเฉลี่ย ผลประโยชน์อื่นๆ ที่ได้รับ อุตสาหกรรม
- ตารางที่ 17 ลูกจ้างรัฐบาล จำแนกตามค่าจ้างเฉลี่ย ผลประโยชน์อื่นๆ ที่ได้รับ อุตสาหกรรม
- ตารางที่ 18 ลูกจ้าง จำแนกตาม อาชีพ ระดับของรายได้
- ตารางที่ 19 ลูกจ้าง จำแนกตาม อุตสาหกรรม ระดับของรายได้

ตารางที่ 1 จำนวนประชากรอายุ 15 ปีขึ้นไป จำแนกตามกลุ่มอายุ สถานภาพแรงงาน ภาคใต้

TABLE 1 POPULATION 15 YEARS AND OVER BY AGE GROUP, LABOR FORCE STATUS, SOUTHERN REGION

ไตรมาสที่ 1/2558 : Quarter 1/2015

หน่วยเป็นพัน : In Thousands

สถานภาพแรงงาน	กลุ่มอายุ Age Group						LABOR FORCE STATUS			
	รวม Total	15-19	20-24	25-29	30-34	35-39		40-49	50-59	>= 60
ประชากรอายุ 15 ปีขึ้นไป	7,176.3	692.4	697.6	684.5	687.5	717.3	1,392.9	1,078.0	1,226.1	POPULATION 15 YEARS AND OVER
กำลังแรงงานรวม	5,143.0	166.1	468.2	586.9	606.3	651.0	1,263.9	917.1	483.4	Total Labor Force
1. กำลังแรงงานปัจจุบัน	5,130.2	163.7	463.4	584.8	604.2	650.5	1,263.7	916.7	483.2	1. Current labor force
1.1 ผู้มีงานทำ	5,074.3	154.3	446.2	574.0	596.7	647.8	1,259.1	913.7	482.5	1.1 Employed
- ทำงาน	4,952.3	151.3	439.2	565.8	584.1	628.8	1,237.6	889.5	456.0	- At work
- ไม่ทำงานแต่มีงานประจำ	122.0	3.0	7.0	8.2	12.6	19.0	21.5	24.2	26.6	- With job but not at work
1.2 ผู้ว่างงาน	55.9	9.4	17.1	10.8	7.6	2.7	4.6	3.0	0.7	1.2 Unemployed
- หางานทำ	8.7	1.1	2.0	1.8	1.1	1.2	0.8	0.2	0.5	- Looking for work
- ไม่หางานทำ/พร้อมที่จะทำงาน	47.3	8.3	15.2	9.0	6.4	1.5	3.8	2.8	0.2	- Not looking/available for work
2. กำลังแรงงานที่รอดูดกล	12.8	2.4	4.8	2.1	2.1	0.5	0.2	0.4	0.2	2. Seasonally inactive labor force
ผู้ไม่อยู่ในกำลังแรงงาน	2,033.3	526.3	229.4	97.7	81.2	66.3	129.0	160.8	742.7	Persons not in Labor Force
1. ทำงานบ้าน	696.8	33.8	86.1	76.1	64.0	52.3	108.6	116.6	159.3	1. Household work
2. เรียนหนังสือ	566.8	456.6	103.3	5.5	0.5	0.5	-	-	0.4	2. Studies
3. ยังเด็ก ขรา/ไม่สามารถทำงานได้	597.6	7.5	8.1	7.8	7.8	8.7	15.2	28.9	513.6	3. Too young/old/incapable of work
4. อื่น ๆ	172.1	28.4	31.9	8.3	8.9	4.8	5.2	15.3	69.4	4. Others

ตารางที่ 1 จำนวนประชากรอายุ 15 ปีขึ้นไป จำแนกตามกลุ่มอายุ สถานภาพแรงงาน และเพศ ภาคใต้

Table 1 POPULATION 15 YEARS AND OVER BY AGE GROUP, LABOR FORCE STATUS AND SEX , SOUTHERN REGION

ไตรมาสที่ 1/2558 : Quarter 1/2015

หน่วยเป็นพัน : In Thousands

สถานภาพแรงงาน	รวม							LABOR FORCE STATUS				
	Total	15-19	20-24	25-29	30-34	35-39	40-49	50-59	>=60			
ชาย										MALE		
กำลังแรงงานรวม	3,501.6	351.8	352.3	347.4	348.9	353.8	678.8	519.0	549.7	Total Labor Force		
1. กำลังแรงงานปัจจุบัน	2,862.2	120.7	283.8	334.3	338.6	345.6	665.7	491.1	282.5	1. Current labor force		
1.1 ผู้มีงานทำ	2,853.0	118.3	280.4	333.2	337.5	345.1	665.5	490.7	282.4	1.1 Employed		
- ทำงาน	2,821.4	112.5	272.9	326.5	333.0	343.1	663.5	488.1	281.9	- At work		
- ไม่ทำงานแต่มีงานประจำ	2,749.5	110.7	268.3	319.7	324.8	331.7	650.6	474.1	269.7	- With job but not at work		
1.2 ผู้ว่างงาน	71.9	1.9	4.6	6.9	8.2	11.4	12.9	13.9	12.2	1.2 Unemployed		
- ทำงานทำ	31.6	5.8	7.5	6.7	4.5	2.0	2.0	2.7	0.5	- Looking for work		
- ไม่ทำงานทำ/พร้อมที่จะทำงาน	4.8	0.2	0.9	0.8	0.8	1.2	0.3	0.2	0.5	- Not looking/available for work		
2. กำลังแรงงานที่รอดูดกลาง	26.7	5.6	6.6	5.9	3.6	0.9	1.7	2.5	-	2. Seasonally inactive labor force		
ผู้ไม่อยู่ในกำลังแรงงาน	9.1	2.4	3.4	1.1	1.1	0.5	0.2	0.4	0.1	Persons not in Labor Force		
1. ทำงานบ้าน	639.4	231.1	68.5	13.1	10.4	8.2	13.1	27.9	267.2	1. Household work		
2. เรียนหนังสือ	13.5	2.1	2.1	2.3	1.6	0.7	0.8	1.2	2.8	2. Studies		
3. ยังเด็ก ขรา/ไม่สามารถทำงานได้	247.4	200.0	44.7	2.7	-	-	-	-	-	3. Too young/old/incapable of work		
4. อื่น ๆ	107.3	25.1	17.1	4.4	2.7	1.7	2.4	8.3	45.7	4. Others		
หญิง										FEMALE		
กำลังแรงงานรวม	3,674.7	340.6	345.3	337.1	338.6	363.6	714.1	558.9	676.4	Total Labor Force		
1. กำลังแรงงานปัจจุบัน	2,280.9	45.4	184.4	252.6	267.8	305.4	598.2	426.0	200.9	1. Current labor force		
1.1 ผู้มีงานทำ	2,277.2	45.4	183.0	251.6	266.8	305.4	598.2	426.0	200.6	1.1 Employed		
- ทำงาน	2,252.8	41.8	173.3	247.5	263.6	304.7	595.7	425.6	200.6	- At work		
- ไม่ทำงานแต่มีงานประจำ	2,202.8	40.7	171.0	246.1	259.3	297.1	587.0	415.3	186.3	- With job but not at work		
1.2 ผู้ว่างงาน	50.1	1.1	2.4	1.3	4.4	7.6	8.7	10.3	14.4	1.2 Unemployed		
- ทำงานทำ	24.4	3.6	9.7	4.1	3.1	0.7	2.6	0.4	0.2	- Looking for work		
- ไม่ทำงานทำ/พร้อมที่จะทำงาน	3.8	0.9	1.1	1.0	0.3	0.1	0.5	-	-	- Not looking/available for work		
2. กำลังแรงงานที่รอดูดกลาง	20.5	2.7	8.5	3.2	2.8	0.7	2.1	0.4	0.2	2. Seasonally inactive labor force		
ผู้ไม่อยู่ในกำลังแรงงาน	3.7	-	1.4	1.0	1.0	-	-	0.1	0.1	Persons not in Labor Force		
1. ทำงานบ้าน	1,393.9	295.2	160.9	84.5	70.8	58.1	115.9	132.9	475.5	1. Household work		
2. เรียนหนังสือ	683.3	31.7	84.0	73.8	62.5	51.7	107.9	115.4	156.5	2. Studies		
3. ยังเด็ก ขรา/ไม่สามารถทำงานได้	319.4	256.6	58.6	2.8	0.5	0.5	-	-	0.4	3. Too young/old/incapable of work		
4. อื่น ๆ	326.4	3.6	3.6	4.0	1.6	2.9	5.2	10.5	294.9	4. Others		
	64.8	3.3	14.7	4.0	6.2	3.0	2.8	7.1	23.7			

ตารางที่ 1 จำนวนประชากรอายุ 15 ปีขึ้นไป จำแนกตามกลุ่มอายุ สถานภาพแรงงาน เพศ และเขตการปกครอง ภาคใต้ (ต่อ)

TABLE 1 POPULATION 15 YEARS AND OVER BY AGE GROUP, LABOR FORCE STATUS, SEX AND AREA, SOUTHERN REGION (Contd.)

ไตรมาสที่ 1/2558 : Quarter 1/2015

ในเขตเทศบาล MUNICIPAL AREA

หน่วยเป็นพัน : In Thousands

สถานภาพแรงงาน	รวม							LABOR FORCE STATUS				
	Total	15-19	20-24	25-29	30-34	35-39	40-49	50-59	>= 60			
ประชากรอายุ 15 ปีขึ้นไป	2,428.1	229.6	242.1	238.5	240.1	246.5	469.9	359.7	401.6	POPULATION 15 YEARS AND OVER		
กำลังแรงงานรวม	1,705.8	49.4	146.5	208.5	209.2	224.5	421.0	303.7	143.1	Total Labor Force		
1. กำลังแรงงานปัจจุบัน	1,704.8	49.3	146.2	208.3	209.1	224.5	420.8	303.6	143.0	1. Current labor force		
1.1 ผู้มีงานทำ	1,686.7	47.9	138.0	204.9	207.8	223.0	418.7	303.5	143.0	1.1 Employed		
- ทำงาน	1,659.9	47.2	135.6	201.3	204.6	219.9	413.8	298.6	138.9	- At work		
- ไม่ทำงานแต่มีงานประจำ	26.8	0.7	2.5	3.6	3.2	3.1	4.8	4.9	4.1	- With job but not at work		
1.2 ผู้ว่างงาน	18.1	1.3	8.2	3.5	1.3	1.5	2.2	0.1	-	1.2 Unemployed		
- ท างานทำ	4.4	0.2	1.8	0.9	0.3	0.9	0.3	-	-	- Looking for work		
- ไม่ทำงานทำ/พร้อมที่จะทำงาน	13.7	1.1	6.3	2.6	1.0	0.6	1.8	0.1	-	- Not looking/available for work		
2. กำลังแรงงานที่รอฤดูกาล	1.0	0.1	0.3	0.2	0.1	-	0.2	0.1	0.1	2. Seasonally inactive labor force		
ผู้ไม่อยู่ในกำลังแรงงาน	722.2	180.2	95.7	30.0	30.9	22.1	48.8	56.0	258.6	Persons not in Labor Force		
1. ทำงานบ้าน	231.3	8.2	21.2	22.1	23.9	18.0	40.5	42.6	54.7	1. Household work		
2. เรียนหนังสือ	222.2	156.7	63.1	2.4	0.0	-	-	-	-	2. Studies		
3. ยังเด็ก/ชรา/ไม่สามารถทำงานได้	180.4	4.5	0.9	3.2	1.3	2.2	5.9	6.0	156.5	3. Too young/old/incapable of work		
4. อื่น ๆ	88.4	10.9	10.5	2.4	5.7	1.8	2.5	7.4	47.3	4. Others		

ตารางที่ 1 จำนวนประชากรอายุ 15 ปีขึ้นไป จำแนกตามกลุ่มอายุ สถานภาพแรงงาน เพศ และเขตการปกครอง ภาคใต้ (ต่อ)

TABLE 1 POPULATION 15 YEARS AND OVER BY AGE GROUP, LABOR FORCE STATUS, SEX AND AREA, SOUTHERN REGION (Contd.)

สถานภาพแรงงาน	ในเขตเทศบาล MUNICIPAL AREA						LABOR FORCE STATUS		
	รวม	กลุ่มอายุ Age Group							
	Total	15-19	20-24	25-29	30-34	35-39	40-49	50-59	>= 60
ประชากรอายุ 15 ปีขึ้นไป	2,428.1	229.6	242.1	238.5	240.1	246.5	469.9	359.7	401.6
ชาย	1,159.8	113.8	118.8	118.1	119.4	119.4	224.5	169.5	176.4
กำลังแรงงานรวม	922.6	33.6	82.7	113.2	115.7	116.4	218.5	160.4	82.1
1. กำลังแรงงานปัจจุบัน	921.9	33.5	82.6	113.1	115.7	116.4	218.3	160.4	82.0
1.1 ผู้มีงานทำ	909.6	32.3	77.4	111.1	115.1	115.1	216.5	160.3	82.0
- ทำงาน	894.7	31.7	75.9	107.9	113.1	113.6	214.6	158.5	79.4
- ไม่ทำงานแต่มีงานประจำ	14.9	0.6	1.4	3.2	1.9	1.5	1.9	1.8	2.6
1.2 ผู้ว่างงาน	12.3	1.2	5.2	2.0	0.6	1.3	1.9	0.1	-
- หางานทำ	3.0	0.2	0.9	0.8	-	0.9	0.3	-	-
- ไม่หางานทำ/พร้อมที่จะทำงาน	9.3	1.0	4.4	1.2	0.6	0.4	1.5	0.1	-
2. กำลังแรงงานที่รอฤดูกาล	0.7	0.1	0.1	0.2	-	-	0.2	-	0.1
ผู้ไม่อยู่ในกำลังแรงงาน	237.2	80.2	36.1	4.9	3.8	3.0	5.9	9.1	94.3
1. ทำงานบ้าน	6.2	0.2	1.0	0.9	0.7	0.7	0.4	1.2	1.2
2. เรียนหนังสือ	99.2	69.1	28.9	1.1	-	-	-	-	-
3. ยังเด็ก/ชร/ไม่สามารถทำงานได้	77.8	2.5	0.7	1.6	1.0	1.5	4.4	3.9	62.2
4. อื่น ๆ	54.2	8.4	5.5	1.3	2.1	0.9	1.1	4.0	30.9
หญิง	1,268.2	115.8	123.4	120.4	120.7	127.2	245.4	190.2	225.2
กำลังแรงงานรวม	783.2	15.8	63.8	95.3	93.6	108.1	202.5	143.3	61.0
1. กำลังแรงงานปัจจุบัน	782.9	15.8	63.6	95.3	93.5	108.1	202.5	143.2	61.0
1.1 ผู้มีงานทำ	777.1	15.7	60.7	93.8	92.8	107.8	202.2	143.2	61.0
- ทำงาน	765.2	15.5	59.6	93.4	91.5	106.3	199.3	140.1	59.5
- ไม่ทำงานแต่มีงานประจำ	11.9	0.1	1.0	0.4	1.3	1.6	2.9	3.1	1.5
1.2 ผู้ว่างงาน	5.8	0.2	2.9	1.5	0.7	0.2	0.3	-	-
- หางานทำ	1.4	-	1.0	0.1	0.3	0.1	-	-	-
- ไม่หางานทำ/พร้อมที่จะทำงาน	4.4	0.2	2.0	1.4	0.4	0.2	0.3	-	-
2. กำลังแรงงานที่รอฤดูกาล	0.3	-	0.2	-	0.1	-	-	0.1	-
ผู้ไม่อยู่ในกำลังแรงงาน	485.0	100.0	59.6	25.1	27.1	19.1	42.9	46.9	164.2
1. ทำงานบ้าน	225.1	8.0	20.2	21.2	23.2	17.4	40.1	41.4	53.5
2. เรียนหนังสือ	123.0	87.6	34.2	1.3	0.0	-	-	-	-
3. ยังเด็ก/ชร/ไม่สามารถทำงานได้	102.7	2.0	0.2	1.6	0.3	0.7	1.5	2.1	94.3
4. อื่น ๆ	34.2	2.5	5.0	1.1	3.6	1.0	1.3	3.4	16.4

หน่วยเป็นพัน : In Thousands

ตารางที่ 1 จำนวนประชากรอายุ 15 ปีขึ้นไป จำแนกตามกลุ่มอายุ สถานภาพแรงงาน เพศ และเขตการปกครอง ภาคใต้ (ต่อ)

TABLE 1 POPULATION 15 YEARS AND OVER BY AGE GROUP, LABOR FORCE STATUS, SEX AND AREA, SOUTHERN REGION (Contd.)

ไตรมาสที่ 1/2558 : Quarter 1/2015

นอกเขตเทศบาล NON-MUNICIPAL AREA

หน่วยเป็นพัน : In Thousands

สถานภาพแรงงาน	รวม						LABOR FORCE STATUS			
	Total	15-19	20-24	25-29	30-34	35-39	40-49	50-59	>= 60	
ประชากรอายุ 15 ปีขึ้นไป	4,748.3	462.8	455.5	446.1	447.4	470.8	923.0	718.3	824.4	POPULATION 15 YEARS AND OVER
กำลังแรงงานรวม	3,437.2	116.8	321.7	378.4	397.1	426.6	842.9	613.4	340.3	Total Labor Force
1. กำลังแรงงานปัจจุบัน	3,425.4	114.5	317.2	376.4	395.1	426.1	842.9	613.1	340.2	1. Current labor force
1.1 ผู้มีงานทำ	3,387.6	106.4	308.2	369.1	388.9	424.9	840.5	610.2	339.5	1.1 Employed
- ทำงาน	3,292.4	104.2	303.7	364.5	379.5	408.9	823.8	590.9	317.1	- At work
- ไม่ทำงานแต่มีงานประจำ	95.2	2.2	4.5	4.6	9.4	15.9	16.7	19.3	22.5	- With job but not at work
1.2 ผู้ว่างงาน	37.8	8.1	9.0	7.3	6.2	1.2	2.4	2.9	0.7	1.2 Unemployed
- หางานทำ	4.2	0.9	0.2	0.9	0.8	0.3	0.5	0.2	0.5	- Looking for work
- ไม่หางานทำ/พร้อมที่จะทำงาน	33.6	7.2	8.8	6.4	5.4	0.9	2.0	2.7	0.2	- Not looking/available for work
2. กำลังแรงงานที่รอดูดกลาง	11.8	2.3	4.5	2.0	2.0	0.5	-	0.4	0.1	2. Seasonally inactive labor force
ผู้ไม่อยู่ในกำลังแรงงาน	1,311.1	346.1	133.8	67.7	50.3	44.2	80.2	104.8	484.1	Persons not in Labor Force
1. ทำงานบ้าน	465.5	25.6	64.9	54.0	40.1	34.3	68.1	73.9	104.6	1. Household work
2. เรียนหนังสือ	344.6	300.0	40.3	3.1	0.5	0.5	-	-	0.4	2. Studies
3. ยังเด็ก ขรา/ไม่สามารถทำงานได้	417.2	3.1	7.2	4.6	6.5	6.5	9.4	22.9	357.1	3. Too young/old/incapable of work
4. อื่น ๆ	83.8	17.5	21.4	6.0	3.2	2.9	2.7	8.0	22.1	4. Others

ตารางที่ 1 จำนวนประชากรอายุ 15 ปีขึ้นไป จำแนกตามกลุ่มอายุ สถานภาพแรงงาน เพศ และเขตการปกครอง ภาคใต้ (ต่อ)

TABLE 1 POPULATION 15 YEARS AND OVER BY AGE GROUP, LABOR FORCE STATUS, SEX AND AREA, SOUTHERN REGION(Contd.)

ไตรมาสที่ 1/2558 : Quarter 1/2015	สถานภาพแรงงาน	นอกเขตเทศบาล NON-MUNICIPAL AREA							LABOR FORCE STATUS	
		กลุ่มอายุ Age Group								
รวม	Total	15-19	20-24	25-29	30-34	35-39	40-49	50-59	>= 60	
	ประชากรอายุ 15 ปีขึ้นไป	4,748.3	455.5	446.1	447.4	470.8	923.0	718.3	824.4	POPULATION 15 YEARS AND OVER
	ชาย	2,341.8	233.5	229.3	229.5	234.4	454.3	349.5	373.2	MALE
	กำลังแรงงานรวม	1,939.6	201.1	221.0	222.9	229.2	447.1	330.7	200.4	Total Labor Force
	1. กำลังแรงงานปัจจุบัน	1,931.1	197.8	220.1	221.8	228.7	447.1	330.3	200.4	1. Current labor force
	1.1 ผู้มีงานทำ	1,911.8	195.5	215.5	218.0	228.0	447.0	327.8	199.9	1.1 Employed
	- ทำงาน	1,854.8	79.0	211.8	211.7	218.1	436.1	315.7	190.3	- At work
	- ไม่ทำงานแต่มีงานประจำ	57.0	1.2	3.2	3.7	9.9	10.9	12.1	9.6	- With job but not at work
	1.2 ผู้ว่างงาน	19.3	4.6	2.3	4.7	0.8	0.2	2.5	0.5	1.2 Unemployed
	- ทำงานทำ	1.8	-	-	0.8	0.3	-	0.2	0.5	- Looking for work
	- ไม่ทำงานทำ/พร้อมที่จะทำงาน	17.5	4.6	2.3	4.7	0.5	0.2	2.3	-	- Not looking/available for work
	2. กำลังแรงงานที่รอฤดูกาล	8.5	2.3	3.3	0.9	1.1	0.5	0.4	-	2. Seasonally inactive labor force
	ผู้ไม่อยู่ในกำลังแรงงาน	402.2	150.9	32.4	8.3	6.6	5.2	18.8	172.8	Persons not in Labor Force
	1. ทำงานบ้าน	7.3	1.9	1.1	1.4	0.9	0.3	-	1.7	1. Household work
	2. เรียนหนังสือ	148.3	130.9	15.8	1.6	-	-	-	-	2. Studies
	3. ยังเด็ก ซรา/ไม่สามารถทำงานได้	193.4	1.4	3.8	2.2	5.1	4.3	14.5	156.4	3. Too young/old/incapable of work
	4. อื่น ๆ	53.2	16.6	11.7	3.1	0.6	1.2	4.3	14.8	4. Others
	หญิง	2,406.5	224.8	221.9	216.8	217.9	468.7	368.7	451.2	FEMALE
	กำลังแรงงานรวม	1,497.6	120.6	157.4	174.2	197.4	395.8	282.8	139.9	Total Labor Force
	1. กำลังแรงงานปัจจุบัน	1,494.3	119.4	156.3	173.3	197.4	395.8	282.8	139.8	1. Current labor force
	1.1 ผู้มีงานทำ	1,475.7	112.6	153.7	170.9	196.9	393.5	282.4	139.6	1.1 Employed
	- ทำงาน	1,437.5	25.2	152.7	167.8	190.9	387.7	275.2	126.8	- At work
	- ไม่ทำงานแต่มีงานประจำ	38.2	1.0	1.3	3.1	6.0	5.8	7.2	12.8	- With job but not at work
	1.2 ผู้ว่างงาน	18.5	3.5	6.7	2.7	0.5	2.3	0.4	0.2	1.2 Unemployed
	- ทำงานทำ	2.4	0.9	0.9	-	-	0.5	-	-	- Looking for work
	- ไม่ทำงานทำ/พร้อมที่จะทำงาน	16.1	2.6	6.6	1.8	0.5	1.8	0.4	0.2	- Not looking/available for work
	2. กำลังแรงงานที่รอฤดูกาล	3.3	-	1.2	1.0	-	-	-	0.1	2. Seasonally inactive labor force
	ผู้ไม่อยู่ในกำลังแรงงาน	908.9	195.2	101.3	59.4	43.7	73.0	86.0	311.3	Persons not in Labor Force
	1. ทำงานบ้าน	458.2	23.7	63.8	52.6	39.2	67.8	73.9	102.9	1. Household work
	2. เรียนหนังสือ	196.3	169.0	24.4	1.5	0.5	-	-	0.4	2. Studies
	3. ยังเด็ก ซรา/ไม่สามารถทำงานได้	223.8	1.7	3.4	2.4	2.2	3.7	8.4	200.7	3. Too young/old/incapable of work
	4. อื่น ๆ	30.6	0.8	9.7	2.9	2.1	1.5	3.7	7.3	4. Others

หน่วยเป็นพัน : In Thousands

ตารางที่ 2 จำนวนประชากรอายุ 15 ปีขึ้นไป จำแนกตามสถานภาพสมรส สถานภาพแรงงาน ภาคใต้

TABLE 2 POPULATION 15 YEARS AND OVER BY MARITAL STATUS, LABOR FORCE STATUS , SOUTHERN REGION

ไตรมาสที่ 1/2558 : Quarter 1/2015

หน่วยเป็นพัน : In Thousands

สถานภาพแรงงาน	รวม	เคยสมรส Ever-Married				LABOR FORCE STATUS		
		โสด	สมรส	หม้าย	หย่า	แยกกันอยู่	ไม่ทราบ	
Total	Single	Married	Widowed	Divorced	Separated	Unknown		
ยอดรวม	7,176.3	1,838.6	4,508.7	575.2	109.6	144.2	0.0	TOTAL
กำลังแรงงานรวม	5,143.0	1,107.1	3,584.3	237.1	90.7	123.8	0.0	Total Labor Force
1. กำลังแรงงานปัจจุบัน	5,130.2	1,095.4	3,583.3	237.1	90.6	123.8	0.0	1. Current labor force
1.1 ผู้มีงานทำ	5,074.3	1,058.2	3,568.4	236.9	90.0	120.7	0.0	1.1 Employed
- ทำงาน	4,952.3	1,035.2	3,488.5	225.1	87.8	115.7	0.0	- At work
- ไม่ทำงานแต่มีงานประจำ	122.0	23.1	79.9	11.8	2.2	5.0	-	- With job but not at work
1.2 ผู้ว่างงาน	55.9	37.2	14.9	0.2	0.6	3.1	-	1.2 Unemployed
- หางานทำ	8.7	6.1	1.8	0.1	0.1	0.6	-	- Looking for work
- ไม่หางานทำ/พร้อมที่จะทำงาน	47.3	31.1	13.1	0.2	0.5	2.5	-	- Not looking/available for work
2. กำลังแรงงานที่รอฤดูกาล	12.8	11.6	1.0	0.1	0.1	-	-	2. Seasonally inactive labor force
ผู้ไม่อยู่ในกำลังแรงงาน	2,033.3	731.5	924.4	338.0	18.9	20.5	-	Persons not in Labor Force
1. ทำงานบ้าน	696.8	47.4	568.2	61.1	10.3	9.9	-	1. Household work
2. เรียนหนังสือ	566.8	553.9	11.9	0.1	0.9	0.1	-	2. Studies
3. ยังเด็ก ขรา/ไม่สามารถทำงานได้	597.6	65.3	256.6	261.7	6.3	7.8	-	3. Too young/old/incapable of work
4. อื่น ๆ	172.1	65.0	87.6	15.2	1.5	2.8	-	4. Others

ตารางที่ 2 จำนวนประชากรอายุ 15 ปีขึ้นไป จำแนกตามสถานภาพสมรส สถานภาพแรงงาน และเพศ ภาคใต้

TABLE 2 POPULATION 15 YEARS AND OVER BY MARITAL STATUS, LABOR FORCE STATUS AND SEX, SOUTHERN REGION

ไตรมาสที่ 1/2558 : Quarter 1/2015

หน่วยเป็นพัน : In Thousands

สถานภาพแรงงาน	รวม				เคยสมรส Ever-Married				LABOR FORCE STATUS
	Total	โสด Single	สมรส Married	หม้าย Widowed	หย่า Divorced	แยกกันอยู่ Separated	ไม่ทราบ Unknown		
ชาย	3,501.6	1,053.3	2,229.0	115.8	43.4	60.2	-	MALE	
กำลังแรงงานรวม	2,862.2	719.7	1,997.2	53.0	38.9	53.3	-	Total Labor Force	
1. กำลังแรงงานปัจจุบัน	2,853.0	711.3	1,996.5	53.0	38.8	53.3	-	1. Current labor force	
1.1 ผู้มีงานทำ	2,821.4	688.9	1,988.7	52.9	38.8	52.1	-	1.1 Employed	
- ทำงาน	2,749.5	673.9	1,936.7	52.4	37.2	49.3	-	- At work	
- ไม่ทำงานแต่มีงานประจำ	71.9	14.9	51.9	0.5	1.7	2.9	-	- With job but not at work	
1.2 ผู้ว่างงาน	31.6	22.5	7.9	0.1	-	1.1	-	1.2 Unemployed	
- หางานทำ	4.8	3.3	1.2	-	-	0.3	-	- Looking for work	
- ไม่หางานทำ/พร้อมที่จะทำงาน	26.7	19.2	6.6	0.1	-	0.8	-	- Not looking/available for work	
2. กำลังแรงงานที่รอดูกาล	9.1	8.4	0.6	-	0.1	-	-	2. Seasonally inactive labor force	
ผู้ไม่อยู่ในกำลังแรงงาน	639.4	333.5	231.8	62.7	4.4	6.9	-	Persons not in Labor Force	
1. ทำงานบ้าน	13.5	8.2	4.9	0.0	-	0.4	-	1. Household work	
2. เรียนหนังสือ	247.4	243.5	4.0	-	-	-	-	2. Studies	
3. ยังเด็ก ขร/ไม่สามารถทำงานได้	271.2	33.1	173.8	55.8	3.7	4.8	-	3. Too young/old/incapable of work	
4. อื่น ๆ	107.3	48.8	49.2	6.9	0.8	1.7	-	4. Others	
หญิง	3,674.7	785.3	2,279.7	459.4	66.3	84.1	0.0	FEMALE	
กำลังแรงงานรวม	2,280.9	387.3	1,587.1	184.1	51.8	70.5	0.0	Total Labor Force	
1. กำลังแรงงานปัจจุบัน	2,277.2	384.1	1,586.8	184.0	51.8	70.5	0.0	1. Current labor force	
1.1 ผู้มีงานทำ	2,252.8	369.4	1,579.8	184.0	51.2	68.5	0.0	1.1 Employed	
- ทำงาน	2,202.8	361.3	1,551.8	172.7	50.6	66.4	0.0	- At work	
- ไม่ทำงานแต่มีงานประจำ	50.1	8.2	28.0	11.3	0.6	2.1	-	- With job but not at work	
1.2 ผู้ว่างงาน	24.4	14.7	7.0	0.1	0.6	2.0	-	1.2 Unemployed	
- หางานทำ	3.8	2.8	0.6	0.1	0.1	0.4	-	- Looking for work	
- ไม่หางานทำ/พร้อมที่จะทำงาน	20.5	12.0	6.5	0.0	0.5	1.6	-	- Not looking/available for work	
2. กำลังแรงงานที่รอดูกาล	3.7	3.2	0.4	0.1	-	-	-	2. Seasonally inactive labor force	
ผู้ไม่อยู่ในกำลังแรงงาน	1,393.9	398.0	692.5	275.3	14.5	13.5	-	Persons not in Labor Force	
1. ทำงานบ้าน	683.3	39.2	563.4	61.0	10.3	9.5	-	1. Household work	
2. เรียนหนังสือ	319.4	310.4	7.9	0.1	0.9	0.1	-	2. Studies	
3. ยังเด็ก ขร/ไม่สามารถทำงานได้	326.4	32.2	82.8	205.9	2.6	2.9	-	3. Too young/old/incapable of work	
4. อื่น ๆ	64.8	16.3	38.5	8.3	0.8	1.0	-	4. Others	

ตารางที่ 2 จำนวนประชากรอายุ 15 ปีขึ้นไป จำแนกตามสถานภาพสมรส สถานภาพแรงงาน เพศ และเขตการปกครอง ภาคใต้ (ต่อ)

TABLE 2 POPULATION 15 YEARS AND OVER BY MARITAL STATUS, LABOR FORCE STATUS, SEX AND AREA, SOUTHERN REGION (Contd.)

ไตรมาสที่ 1/2558 : Quarter 1/2015

ในเขตเทศบาล MUNICIPAL AREA

หน่วยเป็นพัน : In Thousands

สถานภาพแรงงาน	รวม					เคยสมรส Ever-Married			LABOR FORCE STATUS	
	Total	โสด Single	สมรส Married	หม้าย Widowed	หย่า Divorced	แยกกันอยู่ Separated	ไม่ทราบ Unknown	LABOR FORCE STATUS	LABOR FORCE STATUS	
ยอดรวม	2,428.1	701.8	1,448.1	190.0	40.9	47.2	0.0	TOTAL	TOTAL	
ชาย	1,159.8	370.5	724.8	35.4	13.7	15.4	-	MALE	MALE	
กำลังแรงงานรวม	922.6	243.8	636.6	19.6	11.4	11.2	-	Total Labor Force	Total Labor Force	
1. กำลังแรงงานปัจจุบัน	921.9	243.5	636.4	19.6	11.3	11.2	-	1. Current labor force	1. Current labor force	
1.1 ผู้มีงานทำ	909.6	234.6	633.2	19.5	11.3	11.1	-	1.1 Employed	1.1 Employed	
- ทำงาน	894.7	230.5	623.5	19.3	11.0	10.4	-	- At work	- At work	
- ไม่ทำงานแต่มีงานประจำ	14.9	4.0	9.7	0.2	0.3	0.7	-	- With job but not at work	- With job but not at work	
1.2 ผู้ว่างงาน	12.3	8.9	3.2	0.1	-	0.1	-	1.2 Unemployed	1.2 Unemployed	
- หางานทำ	3.0	1.7	1.2	-	-	0.1	-	- Looking for work	- Looking for work	
- ไม่หางานทำ/พร้อมที่จะทำงาน	9.3	7.2	2.0	0.1	-	-	-	- Not looking/available for work	- Not looking/available for work	
2. กำลังแรงงานที่รอดูดกล	0.7	0.3	0.3	-	0.1	-	-	2. Seasonally inactive labor force	2. Seasonally inactive labor force	
ผู้ไม่อยู่ในกำลังแรงงาน	237.2	126.7	88.1	15.8	2.4	4.3	-	Persons not in Labor Force	Persons not in Labor Force	
1. ทำงานบ้าน	6.2	3.2	2.5	0.0	-	0.4	-	1. Household work	1. Household work	
2. เรียนหนังสือ	99.2	95.8	3.3	-	-	-	-	2. Studies	2. Studies	
3. ยังเด็ก ขรา/ไม่สามารถทำงานได้	77.8	10.0	52.2	11.3	1.6	2.6	-	3. Too young/old/incapable of work	3. Too young/old/incapable of work	
4. อื่น ๆ	54.2	17.7	30.0	4.4	0.8	1.3	-	4. Others	4. Others	
หญิง	1,268.2	331.3	723.3	154.6	27.1	31.8	0.0	FEMALE	FEMALE	
กำลังแรงงานรวม	783.2	181.2	495.0	58.6	23.0	25.5	0.0	Total Labor Force	Total Labor Force	
1. กำลังแรงงานปัจจุบัน	782.9	180.9	495.0	58.5	23.0	25.5	0.0	1. Current labor force	1. Current labor force	
1.1 ผู้มีงานทำ	777.1	176.7	493.7	58.5	22.9	25.2	0.0	1.1 Employed	1.1 Employed	
- ทำงาน	765.2	174.4	487.1	57.2	22.7	23.8	0.0	- At work	- At work	
- ไม่ทำงานแต่มีงานประจำ	11.9	2.3	6.6	1.3	0.3	1.4	-	- With job but not at work	- With job but not at work	
1.2 ผู้ว่างงาน	5.8	4.2	1.3	0.1	0.1	0.2	-	1.2 Unemployed	1.2 Unemployed	
- หางานทำ	1.4	1.0	0.4	-	-	-	-	- Looking for work	- Looking for work	
- ไม่หางานทำ/พร้อมที่จะทำงาน	4.4	3.2	0.9	0.0	0.1	0.2	-	- Not looking/available for work	- Not looking/available for work	
2. กำลังแรงงานที่รอดูดกล	0.3	0.3	-	0.1	-	-	-	2. Seasonally inactive labor force	2. Seasonally inactive labor force	
ผู้ไม่อยู่ในกำลังแรงงาน	485.0	150.1	228.3	96.0	4.2	6.4	-	Persons not in Labor Force	Persons not in Labor Force	
1. ทำงานบ้าน	225.1	11.8	185.1	21.5	2.1	4.5	-	1. Household work	1. Household work	
2. เรียนหนังสือ	123.0	118.7	4.2	0.1	-	0.1	-	2. Studies	2. Studies	
3. ยังเด็ก ขรา/ไม่สามารถทำงานได้	102.7	10.7	21.8	68.1	1.4	0.7	-	3. Too young/old/incapable of work	3. Too young/old/incapable of work	
4. อื่น ๆ	34.2	9.0	17.2	6.3	0.7	1.0	-	4. Others	4. Others	

ตารางที่ 2 จำนวนประชากรอายุ 15 ปีขึ้นไป จำแนกตามสถานภาพสมรส สถานภาพแรงงาน เพศ และเขตการปกครอง ภาคใต้ (ต่อ)

TABLE 2. POPULATION 15 YEARS AND OVER BY MARITAL STATUS, LABOR FORCE STATUS, SEX AND AREA, SOUTHERN REGION (Contd.)

ไตรมาสที่ 1/2558 : Quarter 1/2015

นอกเขตเทศบาล NON-MUNICIPAL AREA

หน่วยเป็นพัน : In Thousands

สถานภาพแรงงาน	รวม				เคยสมรส Ever-Married			LABOR FORCE STATUS	
	Total	โสด Single	สมรส Married	หม้าย Widowed	หย่า Divorced	แยกกันอยู่ Separated	ไม่ทราบ Unknown		
ยอดรวม	4,748.3	1,136.8	3,060.6	385.2	68.8	97.0	-	TOTAL	
ชาย	2,341.8	682.8	1,504.2	80.4	29.6	44.8	-	MALE	
กำลังแรงงานรวม	1,939.6	476.0	1,360.5	33.4	27.6	42.1	-	Total Labor Force	
1. กำลังแรงงานปัจจุบัน	1,931.1	467.9	1,360.2	33.4	27.6	42.1	-	1. Current labor force	
1.1 ผู้มีงานทำ	1,911.8	454.3	1,355.5	33.4	27.6	41.0	-	1.1 Employed	
- ทำงาน	1,854.8	443.4	1,313.3	33.2	26.2	38.8	-	- At work	
- ไม่ทำงานแต่มีงานประจำ	57.0	10.9	42.2	0.3	1.4	2.2	-	- With job but not at work	
1.2 ผู้ว่างงาน	19.3	13.6	4.7	-	-	1.0	-	1.2 Unemployed	
- หางานทำ	1.8	1.6	-	-	-	0.2	-	- Looking for work	
- ไม่หางานทำ/พร้อมที่จะทำงาน	17.5	12.0	4.7	-	-	0.8	-	- Not looking/available for work	
2. กำลังแรงงานที่รอดูกาล	8.5	8.1	0.4	-	-	-	-	2. Seasonally inactive labor force	
ผู้ไม่อยู่ในกำลังแรงงาน	402.2	206.8	143.7	47.0	2.1	2.7	-	Persons not in Labor Force	
1. ทำงานบ้าน	7.3	5.0	2.3	-	-	-	-	1. Household work	
2. เรียนหนังสือ	148.3	147.7	0.6	-	-	-	-	2. Studies	
3. ยังเด็ก ซรา/ไม่สามารถทำงานได้	193.4	23.1	121.6	44.4	2.1	2.3	-	3. Too young/old/incapable of work	
4. อื่น ๆ	53.2	31.1	19.2	2.5	-	0.4	-	4. Others	
หญิง	2,406.5	454.0	1,556.3	304.7	39.1	52.3	-	FEMALE	
กำลังแรงงานรวม	1,497.6	206.1	1,092.2	125.5	28.8	45.1	-	Total Labor Force	
1. กำลังแรงงานปัจจุบัน	1,494.3	203.2	1,091.8	125.5	28.8	45.1	-	1. Current labor force	
1.1 ผู้มีงานทำ	1,475.7	192.7	1,086.0	125.5	28.2	43.3	-	1.1 Employed	
- ทำงาน	1,437.5	186.8	1,064.7	115.5	28.0	42.6	-	- At work	
- ไม่ทำงานแต่มีงานประจำ	38.2	5.8	21.4	10.0	0.3	0.7	-	- With job but not at work	
1.2 ผู้ว่างงาน	18.5	10.5	5.7	-	0.5	1.8	-	1.2 Unemployed	
- หางานทำ	2.4	1.8	0.2	-	0.1	0.4	-	- Looking for work	
- ไม่หางานทำ/พร้อมที่จะทำงาน	16.1	8.7	5.6	-	0.4	1.4	-	- Not looking/available for work	
2. กำลังแรงงานที่รอดูกาล	3.3	3.0	0.4	-	-	-	-	2. Seasonally inactive labor force	
ผู้ไม่อยู่ในกำลังแรงงาน	908.9	247.9	464.2	179.2	10.4	7.2	-	Persons not in Labor Force	
1. ทำงานบ้าน	458.2	27.4	378.2	39.5	8.1	4.9	-	1. Household work	
2. เรียนหนังสือ	196.3	191.7	3.7	-	0.9	-	-	2. Studies	
3. ยังเด็ก ซรา/ไม่สามารถทำงานได้	223.8	21.5	61.0	137.8	1.3	2.2	-	3. Too young/old/incapable of work	
4. อื่น ๆ	30.6	7.3	21.2	1.9	0.1	0.1	-	4. Others	

ตารางที่ 3 จำนวนประชากรอายุ 15 ปีขึ้นไป จำแนกตามระดับการศึกษาที่สำเร็จ สถานภาพแรงงาน ภาคใต้

TABLE 3 POPULATION 15 YEARS AND OVER BY LEVEL OF EDUCATIONAL ATTAINMENT, LABOR FORCE STATUS, SOUTHERN REGION

ไตรมาสที่ 1/2558 : Quarter 1/2015

หน่วยเป็นพัน : in Thousands

สถานภาพแรงงาน	รวม	ไม่มี การศึกษา	ต่ำกว่า ประถมศึกษา	ประถมศึกษา Less than Elementary	ประถมศึกษา Elementary	ประถมศึกษา Lower Secondary	มัธยมศึกษาตอนปลาย				อุดมศึกษา		อื่นๆ ^{1/}	ไม่ทราบ	LABOR FORCE STATUS
							มัธยมศึกษา General/ Academic	สายอาชีพ Vocational	สายวิชา- การศึกษา Teacher Training	สายวิชา- การศึกษ Academic	สายวิชาชีพ Higher Technical Education	สายวิชา- การศึกษ Teacher Training			
ยอดรวม	7,176.3	396.1	1,411.5	1,770.1	1,319.1	858.3	240.3	2.3	645.7	316.6	159.6	10.9	45.8		TOTAL
กำลังแรงงานรวม	5,143.0	193.3	899.2	1,352.2	831.0	647.8	186.3	1.6	578.3	276.9	129.6	7.2	39.5		Total Labor Force
1. กำลังแรงงานปัจจุบัน	5,130.2	192.7	899.1	1,348.9	828.3	643.8	186.3	1.6	577.4	275.8	129.6	7.2	39.5		1. Current labor force
1.1 ผู้มีงานทำ	5,074.3	191.1	894.9	1,337.0	816.3	634.9	184.6	1.6	565.1	273.4	128.6	7.2	39.5		1.1 Employed
- ทำงาน	4,952.3	186.4	860.7	1,299.8	796.1	625.7	181.0	1.6	558.8	269.3	126.9	7.2	38.9		- At work
- ไม่ทำงานเต็มงานประจำ	122.0	4.7	34.2	37.2	20.3	9.3	3.7	-	6.3	4.1	1.7	-	0.7		- With job but not at work
1.2 ผู้ว่างงาน	55.9	1.6	4.2	11.9	12.0	8.9	1.7	-	12.3	2.4	0.9	-	-		1.2 Unemployed
- หางานทำ	8.7	0.8	0.7	0.7	1.7	1.7	-	-	2.4	0.5	0.3	-	-		- Looking for work
- ไม่หางานทำ/พร้อมที่จะทำงาน	47.3	0.8	3.6	11.2	10.3	7.2	1.7	-	10.0	1.9	0.6	-	-		- Not looking/available for work
2. กำลังแรงงานที่รอฤดูกาล	12.8	0.6	0.1	3.3	2.8	4.0	-	-	0.9	1.1	-	-	-		2. Seasonally inactive labor force
ผู้ไม่อยู่ในกำลังแรงงาน	2,033.3	202.8	512.3	417.9	488.1	210.5	53.9	0.7	67.4	39.7	30.1	3.7	6.3		Persons not in Labor Force
1. ทำงานบ้าน	696.8	41.8	190.8	189.5	115.1	77.2	19.0	-	33.7	23.1	4.1	1.2	1.4		1. Household work
2. เรียนหนังสือ	566.8	-	0.4	122.0	321.2	92.0	25.8	0.3	0.7	3.5	0.9	-	-		2. Studies
3. ยังเด็ก ซรา/ไม่สามารถทำงานได้	597.6	158.0	306.0	82.6	19.9	10.9	2.8	0.3	8.1	0.9	4.1	2.5	1.7		3. Too young/old/incapable of work
4. อื่น ๆ	172.1	3.1	15.1	23.9	32.0	30.4	6.2	-	24.9	12.2	21.1	-	3.2		4. Others

^{1/} รวมอาชีพระยะสั้น / Including Short Course Vocational

ตารางที่ 3 จำนวนประชากรอายุ 15 ปีขึ้นไป จำแนกตามระดับการศึกษาที่สำเร็จ สถานภาพแรงงาน และเพศ ภาคใต้

TABLE 3 POPULATION 15 YEARS AND OVER BY LEVEL OF EDUCATIONAL ATTAINMENT, LABOR FORCE STATUS AND SEX, SOUTHERN REGION

ไตรมาสที่ 1/2558 : Quarter 1/2015 หน่วยเป็นพัน : in Thousands

สถานภาพแรงงาน	รวม	ไม่มีการศึกษา	ต่ำกว่าประถมศึกษา	ประถมศึกษา	มัธยมศึกษาตอนต้น	มัธยมศึกษาตอนปลาย				อุดมศึกษา				ไม่ทราบ	อื่น ๆ	LABOR FORCE STATUS
						Upper Secondary Level		Higher Level		Upper Secondary Level		Higher Level				
						General/Academic	Vocational	Teacher Training	Academic	Technical Education	Higher Education	Teacher Training	Others			
ชาย	3,501.6	150.6	625.6	921.3	712.6	432.2	137.1	0.7	285.4	158.1	49.9	6.9	21.3	MALE		
กำลังแรงงานรวม	2,862.2	103.7	472.3	789.8	527.0	373.1	118.0	-	268.1	148.1	38.0	5.6	18.5	Total Labor Force		
1. กำลังแรงงานปัจจุบัน	2,853.0	103.1	472.3	787.2	525.0	370.3	118.0	-	267.7	147.4	38.0	5.6	18.5	1. Current labor force		
1.1 ผู้ใช้งานทำ	2,821.4	102.3	469.2	778.5	517.5	366.0	117.6	-	262.1	146.1	38.0	5.6	18.5	1.1 Employed		
- ทำงาน	2,749.5	101.0	451.2	754.9	504.3	359.7	114.5	-	258.3	143.7	38.0	5.6	18.5	- At work		
- ไม่ทำงานแต่มีงานประจำ	71.9	1.3	18.0	23.7	13.1	6.4	3.1	-	3.8	2.4	-	-	0.1	- With job but not at work		
1.2 ผู้ว่างงาน	31.6	0.8	3.1	8.6	7.6	4.3	0.4	-	5.6	1.3	-	-	-	1.2 Unemployed		
- หางานทำ	4.8	0.8	0.7	0.0	1.1	1.1	-	-	1.2	0.0	-	-	-	- Looking for work		
- ไม่หางานทำ/พร้อมที่จะทำงาน	26.7	-	2.4	8.6	6.5	3.2	0.4	-	4.4	1.2	-	-	-	- Not looking/available for work		
2. กำลังแรงงานที่ลดยอด	9.1	0.6	-	2.6	1.9	2.8	-	-	0.4	0.8	-	-	-	2. Seasonally inactive labor force		
ผู้ไม่อยู่ในกำลังแรงงาน	639.4	46.9	153.3	131.5	185.7	59.1	19.1	0.7	17.3	10.0	11.8	1.4	2.7	Persons not in Labor Force		
1. ทำงานบ้าน	13.5	-	2.0	5.4	2.4	1.8	0.8	-	0.4	0.7	-	-	-	1. Household work		
2. เรียนหนังสือ	247.4	-	0.4	54.9	144.2	32.7	12.3	0.3	0.1	2.6	-	-	-	2. Studies		
3. ยังกัก ขรา/ไม่สามารถทำงานได้	271.2	45.3	140.3	54.1	15.2	6.7	1.5	0.3	3.2	0.3	2.1	1.4	0.9	3. Too young/old/incapable of work		
4. อื่น ๆ	107.3	1.6	10.7	17.1	23.8	17.9	4.6	-	13.7	6.4	9.7	-	1.8	4. Others		
หญิง	3,674.7	245.5	785.9	848.9	606.5	426.1	103.2	1.6	360.3	158.5	109.8	4.0	24.5	FEMALE		
กำลังแรงงานรวม	2,280.9	89.6	427.0	562.4	304.1	274.7	68.4	1.6	310.2	128.8	91.5	1.7	21.0	Total Labor Force		
1. กำลังแรงงานปัจจุบัน	2,277.2	89.6	426.8	561.7	303.2	273.5	68.4	1.6	309.7	128.4	91.5	1.7	21.0	1. Current labor force		
1.1 ผู้ใช้งานทำ	2,252.8	88.8	425.7	558.5	298.9	268.9	67.1	1.6	303.0	127.3	90.6	1.7	21.0	1.1 Employed		
- ทำงาน	2,202.8	85.4	409.6	544.9	291.8	266.0	66.5	1.6	300.5	125.6	88.9	1.7	20.4	- At work		
- ไม่ทำงานแต่มีงานประจำ	50.1	3.3	16.1	13.6	7.1	2.9	0.6	-	2.5	1.7	1.7	-	0.6	- With job but not at work		
1.2 ผู้ว่างงาน	24.4	0.8	1.1	3.3	4.4	4.6	1.3	-	6.8	1.2	0.9	-	-	1.2 Unemployed		
- หางานทำ	3.8	-	-	0.6	0.6	0.6	-	-	1.2	0.5	0.3	-	-	- Looking for work		
- ไม่หางานทำ/พร้อมที่จะทำงาน	20.5	0.8	1.1	2.7	3.8	4.0	1.3	-	5.6	0.7	0.6	-	-	- Not looking/available for work		
2. กำลังแรงงานที่ลดยอด	3.7	-	0.1	0.7	0.8	1.2	-	-	0.5	0.4	-	-	-	2. Seasonally inactive labor force		
ผู้ไม่อยู่ในกำลังแรงงาน	1,393.9	155.9	359.0	286.4	302.4	151.4	34.8	-	50.1	29.7	18.3	2.3	3.5	Persons not in Labor Force		
1. ทำงานบ้าน	683.3	41.8	188.8	184.1	112.6	75.4	18.3	-	33.4	22.4	4.1	1.2	1.4	1. Household work		
2. เรียนหนังสือ	319.4	-	-	67.0	176.9	59.3	13.6	-	0.7	1.0	0.9	-	-	2. Studies		
3. ยังกัก ขรา/ไม่สามารถทำงานได้	326.4	112.7	165.7	28.5	4.6	4.2	1.3	-	4.9	0.6	2.0	1.2	0.8	3. Too young/old/incapable of work		
4. อื่น ๆ	64.8	1.5	4.4	6.8	8.2	12.6	1.7	-	11.2	5.8	11.3	-	1.4	4. Others		

1/ รวมอาชีพระยะสั้น Including Short Course Vocational

ตารางที่ 3 จำนวนประชากรอายุ 15 ปีขึ้นไป จำนวนตามระดับการศึกษาที่สำเร็จ สถานภาพแรงงาน เพศ และเขตการปกครอง ภาคใต้ (ต่อ)

TABLE 3 POPULATION 15 YEARS AND OVER BY LEVEL OF EDUCATIONAL ATTAINMENT, LABOR FORCE STATUS, SEX AND AREA, SOUTHERN REGION (Contd)

สถานภาพแรงงาน	ในเขตเทศบาล MUNICIPAL AREA												LABOR FORCE STATUS	
	รวม	ไม่มีการศึกษา	ต่ำกว่าประถมศึกษา	ประถมศึกษา	มัธยมศึกษาตอนต้น	มัธยมศึกษาตอนปลาย			อุดมศึกษา			อื่นๆ		ไม่ทราบ
						None	Elementary	Elementary	Lower Secondary	General/Academic	Vocational			
ยอดรวม	2,428.1	108.4	396.4	434.2	427.8	322.9	116.4	0.9	359.7	155.3	78.8	4.8	22.7	TOTAL
กำลังแรงงานรวม	1,705.8	60.7	234.9	321.9	250.7	218.7	88.7	0.5	315.7	133.8	58.1	3.2	18.9	Total Labor Force
1. กำลังแรงงานปัจจุบัน	1,704.8	60.6	234.9	321.6	250.6	218.4	88.7	0.5	315.6	133.7	58.1	3.2	18.9	1. Current labor force
1.1 ผู้มีงานทำ	1,686.7	59.8	234.5	320.8	245.5	214.8	88.5	0.5	310.3	131.9	58.0	3.2	18.9	1.1 Employed
- ทำงาน	1,659.9	58.4	229.6	315.2	240.2	212.8	87.5	0.5	307.6	129.1	57.1	3.2	18.7	- At work
- ไม่ทำงานแต่มีงานประจำ	26.8	1.4	4.9	5.6	5.3	2.0	1.1	-	2.7	2.9	0.9	-	0.2	- With job but not at work
1.2 ผู้ว่างงาน	18.1	0.8	0.4	0.8	5.1	3.6	0.2	-	5.4	1.8	0.1	-	-	1.2 Unemployed
- หางานทำ	4.4	0.8	-	0.0	1.1	0.4	-	-	1.6	0.5	0.1	-	-	- Looking for work
- ไม่ทำงานทำ/พร้อมที่จะทำงาน	13.7	-	0.4	0.8	4.0	3.2	0.2	-	3.8	1.3	-	-	-	- Not looking/available for work
2. กำลังแรงงานที่รอฤดูกาล	1.0	0.1	-	0.3	0.1	0.3	-	-	0.1	0.1	-	-	-	2. Seasonally inactive labor force
ผู้ไม่อยู่ในกำลังแรงงาน	722.2	47.7	161.5	112.3	177.0	104.2	27.7	0.3	44.0	21.4	20.7	1.6	3.8	Persons not in Labor Force
1. ทำงานบ้าน	231.3	14.0	61.3	45.7	37.0	28.6	9.9	-	18.4	12.4	1.8	1.2	1.1	1. Household work
2. เรียนหนังสือ	222.2	-	-	36.3	113.5	56.5	12.4	0.3	0.7	1.8	0.7	-	-	2. Studies
3. ยังเด็ก ขรา/ไม่สามารถทำงานได้	180.4	33.0	95.8	21.8	9.9	6.2	2.0	-	6.1	0.5	3.6	0.4	1.3	3. Too young/old/incapable of work
4. อื่น ๆ	88.4	0.7	4.5	8.5	16.7	12.8	3.4	-	18.8	6.9	14.7	-	1.5	4. Others

1/ รวมอาชีพระยะสั้น 1/ Including Short Course Vocational

ไตรมาสที่ 1/2558 : Quarter 1/2015

หน่วยเป็นพัน : in Thousands

ตารางที่ 3 จำนวนประชากรอายุ 15 ปีขึ้นไป จำนวนตามระดับการศึกษาที่สำเร็จ สถานภาพแรงงาน เพศ และเขตการปกครอง ภาคใต้ (ต่อ)

TABLE 3 POPULATION 15 YEARS AND OVER BY LEVEL OF EDUCATIONAL ATTAINMENT, LABOR FORCE STATUS, SEX AND AREA, SOUTHERN REGION (Contd)

สถานภาพแรงงาน	ในเขตเทศบาล MUNICIPAL AREA												LABOR FORCE STATUS	
	รวม	ไม่มี การศึกษา	ต่ำกว่า ประถมศึกษา	ประถมศึกษา	มัธยมศึกษาตอนต้น			มัธยมศึกษาตอนปลาย			อื่นๆ	ไม่ทราบ		
					None	Elementary	Secondary	Lower	General/ Academic	Vocational				Teacher Training
ยอดรวม	2,428.1	108.4	396.4	434.2	427.8	322.9	116.4	0.9	359.7	155.3	78.8	4.8	22.7	TOTAL
ชาย	1,159.8	42.3	162.6	228.7	228.3	158.6	63.1	0.3	162.2	73.3	25.9	3.1	11.5	MALE
กำลังแรงงานรวม	922.6	33.3	119.8	189.4	158.2	124.4	52.0	-	148.7	66.7	17.5	3.0	9.8	Total Labor Force
1. กำลังแรงงานปัจจุบัน	921.9	33.2	119.8	189.0	158.2	124.3	52.0	-	148.6	66.6	17.5	3.0	9.8	1. Current labor force
1.1 ผู้มีงานทำ	909.6	32.4	119.4	188.4	153.8	121.9	51.9	-	145.9	65.6	17.5	3.0	9.8	1.1 Employed
- ทำงาน	894.7	31.9	116.7	184.6	150.4	120.5	51.4	-	144.8	64.3	17.5	3.0	9.7	- At work
- ไม่ทำงานแต่มีงานประจำ	14.9	0.5	2.7	3.8	3.4	1.5	0.5	-	1.2	1.3	-	-	0.1	- With job but not at work
1.2 ผู้ว่างงาน	12.3	0.8	0.4	0.6	4.4	2.3	0.1	-	2.7	1.0	-	-	-	1.2 Unemployed
- หางานทำ	3.0	0.8	-	0.0	1.1	0.3	-	-	0.9	0.0	-	-	-	- Looking for work
- ไม่หางานทำพร้อมที่จะทำงาน	9.3	-	0.4	0.6	3.3	2.1	0.1	-	1.8	1.0	-	-	-	- Not looking/available for work
2. กำลังแรงงานที่รอฤดูกาล	0.7	0.1	-	0.3	-	0.1	-	-	0.1	0.1	-	-	-	2. Seasonally inactive labor force
ผู้ไม่อยู่ในกำลังแรงงาน	237.2	9.0	42.8	39.3	70.1	34.2	11.1	0.3	13.6	6.6	8.4	0.2	1.8	Persons not in Labor Force
1. ทำงานบ้าน	6.2	-	1.4	1.9	0.8	0.7	0.8	-	0.4	0.3	-	-	-	1. Household work
2. เรียนหนังสือ	99.2	-	-	18.3	50.3	21.6	7.1	0.3	0.1	1.4	-	-	-	2. Studies
3. ยึดถือ ขว/ไม่สามารถทำงานได้	77.8	8.4	39.0	13.3	7.9	3.1	0.7	-	2.3	0.3	1.7	0.2	0.9	3. Too young/old/incapable of work
4. อื่น ๆ	54.2	0.6	2.3	5.9	11.0	8.8	2.6	-	10.9	4.6	6.7	-	0.9	4. Others
หญิง	1,268.2	66.2	233.8	205.5	199.5	164.3	53.3	0.5	197.4	82.0	52.9	1.7	11.1	FEMALE
กำลังแรงงานรวม	783.2	27.5	115.1	132.6	92.5	94.3	36.7	0.5	167.0	67.1	40.5	0.2	9.1	Total Labor Force
1. กำลังแรงงานปัจจุบัน	782.9	27.5	115.1	132.6	92.5	94.1	36.7	0.5	167.0	67.1	40.5	0.2	9.1	1. Current labor force
1.1 ผู้มีงานทำ	777.1	27.5	115.1	132.4	91.7	92.9	36.6	0.5	164.3	66.3	40.5	0.2	9.1	1.1 Employed
- ทำงาน	765.2	26.5	112.9	130.7	89.8	92.4	36.1	0.5	162.8	64.8	39.6	0.2	9.0	- At work
- ไม่ทำงานแต่มีงานประจำ	11.9	1.0	2.2	1.8	1.9	0.5	0.6	-	1.5	1.5	0.9	-	0.1	- With job but not at work
1.2 ผู้ว่างงาน	5.8	-	0.0	0.2	0.8	1.2	0.1	-	2.7	0.8	0.1	-	-	1.2 Unemployed
- หางานทำ	1.4	-	-	-	0.1	0.1	-	-	0.7	0.5	0.1	-	-	- Looking for work
- ไม่หางานทำพร้อมที่จะทำงาน	4.4	-	0.0	0.2	0.7	1.1	0.1	-	2.0	0.3	-	-	-	- Not looking/available for work
2. กำลังแรงงานที่รอฤดูกาล	0.3	-	-	-	0.1	0.3	-	-	-	-	-	-	-	2. Seasonally inactive labor force
ผู้ไม่อยู่ในกำลังแรงงาน	485.0	38.7	118.7	72.9	107.0	70.0	16.6	-	30.5	14.9	12.3	1.4	2.0	Persons not in Labor Force
1. ทำงานบ้าน	225.1	14.0	59.8	43.8	36.2	28.0	9.1	-	18.0	12.1	1.8	1.2	1.1	1. Household work
2. เรียนหนังสือ	123.0	-	-	18.0	63.1	34.9	5.3	-	0.7	0.3	0.7	-	-	2. Studies
3. ยึดถือ ขว/ไม่สามารถทำงานได้	102.7	24.6	56.8	8.6	1.9	3.0	1.3	-	3.9	0.2	1.8	0.3	0.4	3. Too young/old/incapable of work
4. อื่น ๆ	34.2	0.0	2.1	2.6	5.7	4.0	0.9	-	7.9	2.3	8.0	-	0.6	4. Others

1/ รวมอาชีวะระยะสั้น 1/ Including Short Course Vocational

ตารางที่ 3 จำนวนประชากรอายุ 15 ปีขึ้นไป จำแนกตามระดับการศึกษาที่สำเร็จ สถานภาพแรงงาน เพศ และเขตการปกครอง ภาคใต้ (ต่อ)

TABLE 3 POPULATION 15 YEARS AND OVER BY LEVEL OF EDUCATIONAL ATTAINMENT, LABOR FORCE STATUS, SEX AND AREA, SOUTHERN REGION (Contd)

หน่วยเป็นพัน : In Thousands

สถานภาพแรงงาน	รวม	ไม่มี การศึกษา	ต่ำกว่า ประถมศึกษา	ประถม ศึกษา	มัธยมศึกษาตอนปลาย				อุดมศึกษา			อื่นๆ	ไม่ทราบ	LABOR FORCE STATUS	
					None	Elementary	Elementary	Upper Secondary Level		Higher Level					
								Lower Secondary	General/ Academic	Vocational	Teacher Training				Academic
ยอดรวม	4,748.3	287.7	1,015.1	1,335.9	891.4	535.5	1,238	1.4	286.1	161.3	80.9	6.2	23.1	TOTAL	
กำลังแรงงานรวม	3,437.2	132.6	664.3	1,030.3	580.3	429.1	97.6	1.1	262.6	143.1	71.5	4.0	20.6	Total Labor Force	
1. กำลังแรงงานปัจจุบัน	3,425.4	132.1	664.2	1,027.3	577.7	425.5	97.6	1.1	261.8	142.1	71.5	4.0	20.6	1. Current labor force	
1.1 ผู้มีงานทำ	3,387.6	131.3	660.4	1,016.2	570.8	420.1	96.1	1.1	254.8	141.4	70.6	4.0	20.6	1.1 Employed	
- ทำงาน	3,292.4	128.0	631.1	984.5	555.9	412.8	93.5	1.1	251.2	140.2	69.8	4.0	20.2	- At work	
- ไม่ทำงานแต่มีงานประจำ	95.2	3.3	29.3	31.7	15.0	7.3	2.6	-	3.6	1.2	0.8	-	0.5	- With job but not at work	
1.2 ผู้ว่างงาน	37.8	0.8	3.8	11.1	6.8	5.3	1.5	-	7.0	0.6	0.9	-	-	1.2 Unemployed	
- พยายามทำ	4.2	-	0.7	0.6	0.5	1.3	-	-	0.8	-	0.3	-	-	- Looking for work	
- ไม่ทำงานทำ/พร้อมที่จะทำงาน	33.6	0.8	3.1	10.5	6.3	4.0	1.5	-	6.2	0.6	0.6	-	-	- Not looking/available for work	
2. กำลังแรงงานที่รอฤดูกาล	11.8	0.5	0.1	3.0	2.7	3.7	-	-	0.8	1.0	-	-	-	2. Seasonally inactive labor force	
ผู้ไม่อยู่ในกำลังแรงงาน	1,311.1	155.1	350.8	305.7	311.0	106.3	26.2	0.3	23.4	18.3	9.4	2.1	2.5	Persons not in Labor Force	
1. ทำงานบ้าน	465.5	27.8	129.6	143.8	78.1	48.5	9.2	-	15.4	10.7	2.3	-	0.4	1. Household work	
2. เรียนหนังสือ	344.6	-	0.4	85.7	207.7	35.5	13.4	-	-	1.8	0.2	-	-	2. Studies	
3. ยังเด็ก/ชร/ไม่สามารถทำงานได้	417.2	124.9	210.2	60.8	10.0	4.7	0.8	0.3	1.9	0.4	0.5	2.1	0.4	3. Too young/old/incapable of work	
4. อื่น ๆ	83.8	2.4	10.7	15.5	15.3	17.6	2.8	-	6.2	5.4	6.4	-	1.7	4. Others	

1/ รวมอาชีพระยะสั้น 1/ Including Short Course Vocational

ตารางที่ 3 จำนวนประชากรอายุ 15 ปีขึ้นไป จำแนกตามระดับการศึกษาที่สำเร็จ สถานภาพแรงงาน เพศ และเขตการปกครอง ภาคใต้ (ต่อ)

TABLE 3 POPULATION 15 YEARS AND OVER BY LEVEL OF EDUCATIONAL ATTAINMENT, LABOR FORCE STATUS, SEX AND AREA, SOUTHERN REGION (Contd)

สถานภาพแรงงาน	รวม	ไม่มีการศึกษา	ต่ำกว่าประถมศึกษา	ประถมศึกษา	ระดับมัธยมศึกษาตอนต้น				ระดับมัธยมศึกษาตอนปลาย				อื่นๆ	ไม่ทราบ	LABOR FORCE STATUS		
					None	Elementary	Lower Secondary	General/Academic	Vocational	Teacher Training	Upper Secondary Level					Higher Level	
											สายสามัญ	สายวิชาชีพ				สายวิชาชีพ	สายวิชาชีพ
ยอดรวม	4,748.3	287.7	1,015.1	1,335.9	891.4	535.5	1,238	1.4	286.1	161.3	80.9	6.2	23.1		TOTAL		
ชาย	2,341.8	108.3	463.0	692.6	484.4	273.7	74.0	0.3	1,23.2	84.9	24.0	3.8	9.7		MALE		
กำลังแรงงานรวม	1,939.6	70.4	352.5	600.4	368.8	248.8	66.0	-	119.4	81.4	20.5	2.6	8.8		Total Labor Force		
1. กำลังแรงงานปัจจุบัน	1,931.1	69.9	352.5	598.2	366.9	246.0	66.0	-	119.0	80.8	20.5	2.6	8.8		1. Current labor force		
1.1 ผู้มีงานทำ	1,911.8	69.9	349.8	590.2	363.6	244.1	65.7	-	116.2	80.5	20.5	2.6	8.8		1.1 Employed		
- ทำงาน	1,854.8	69.1	334.5	570.3	353.9	239.2	63.1	-	113.5	79.4	20.5	2.6	8.8		- At work		
- ไม่ทำงานแต่มีงานประจำ	57.0	0.9	15.3	19.9	9.7	4.9	2.6	-	2.7	1.1	-	-	-		- With job but not at work		
1.2 ผู้ว่างงาน	19.3	-	2.7	8.0	3.2	2.0	0.3	-	2.9	0.3	-	-	-		1.2 Unemployed		
- หางานทำ	1.8	-	0.7	-	-	0.8	-	-	0.3	-	-	-	-		- Looking for work		
- ไม่หางานทำ/พร้อมที่จะทำงาน	17.5	-	2.0	8.0	3.2	1.2	0.3	-	2.6	0.3	-	-	-		- Not looking/available for work		
2. กำลังแรงงานที่รอฤดูกาล	8.5	0.5	-	2.3	1.9	2.7	-	-	0.4	0.7	-	-	-		2. Seasonally inactive labor force		
ผู้ไม่อยู่ในกำลังแรงงาน	402.2	37.9	110.5	92.2	115.6	24.9	8.0	0.3	3.8	3.4	3.4	1.2	1.0		Persons not in Labor Force		
1. ทำงานบ้าน	7.3	-	0.6	3.5	1.7	1.2	-	-	-	0.5	-	-	-		1. Household work		
2. เรียนหนังสือ	148.3	-	0.4	36.7	93.9	11.1	5.2	-	-	1.1	-	-	-		2. Studies		
3. ถึงขีด ขร/ไม่สามารถทำงานได้	193.4	36.9	101.2	40.8	7.3	3.6	0.8	0.3	0.9	-	0.3	1.2	-		3. Too young/old/incapable of work		
4. อื่น ๆ	53.2	1.0	8.4	11.2	12.7	9.1	2.0	-	2.9	1.9	3.1	-	1.0		4. Others		
หญิง	2,406.5	179.4	552.1	643.3	407.0	261.8	49.9	1.1	162.9	76.5	56.9	2.4	13.4		FEMALE		
กำลังแรงงานรวม	1,497.6	62.1	311.9	429.8	211.5	180.4	31.7	1.1	143.2	61.6	51.0	1.4	11.9		Total Labor Force		
1. กำลังแรงงานปัจจุบัน	1,494.3	62.1	311.7	429.2	210.8	179.4	31.7	1.1	142.8	61.3	51.0	1.4	11.9		1. Current labor force		
1.1 ผู้มีงานทำ	1,475.7	61.3	310.6	426.0	207.2	176.1	30.4	1.1	138.7	60.9	50.1	1.4	11.9		1.1 Employed		
- ทำงาน	1,437.5	58.9	296.7	414.2	201.9	173.6	30.4	1.1	137.7	60.8	49.3	1.4	11.4		- At work		
- ไม่ทำงานแต่มีงานประจำ	38.2	2.4	14.0	11.8	5.3	2.4	-	-	1.0	0.2	0.8	-	0.5		- With job but not at work		
1.2 ผู้ว่างงาน	18.5	0.8	1.1	3.1	3.6	3.4	1.2	-	4.1	0.4	0.9	-	-		1.2 Unemployed		
- หางานทำ	2.4	-	-	0.6	0.5	0.5	-	-	0.5	-	0.3	-	-		- Looking for work		
- ไม่หางานทำ/พร้อมที่จะทำงาน	16.1	0.8	1.1	2.5	3.1	2.9	1.2	-	3.6	0.4	0.6	-	-		- Not looking/available for work		
2. กำลังแรงงานที่รอฤดูกาล	3.3	-	0.1	0.7	0.7	0.9	-	-	0.5	0.4	-	-	-		2. Seasonally inactive labor force		
ผู้ไม่อยู่ในกำลังแรงงาน	908.9	117.2	240.2	213.5	195.4	81.4	18.2	-	19.7	14.8	6.0	0.9	1.5		Persons not in Labor Force		
1. ทำงานบ้าน	458.2	27.8	129.0	140.3	76.4	47.4	9.2	-	15.4	10.3	2.3	-	0.4		1. Household work		
2. เรียนหนังสือ	196.3	-	-	49.1	113.8	24.4	8.3	-	-	0.7	0.2	-	-		2. Studies		
3. ถึงขีด ขร/ไม่สามารถทำงานได้	223.8	88.0	109.0	20.0	2.7	1.2	-	-	1.0	0.4	0.2	0.9	0.4		3. Too young/old/incapable of work		
4. อื่น ๆ	30.6	1.4	2.3	4.3	2.5	8.5	0.8	-	3.3	3.5	3.3	-	0.7		4. Others		

1/ รวมอาชีพระยะสั้น 1/ Including Short Course Vocational

ตารางที่ 4 จำนวนผู้มีงานทำ จำแนกตามระดับการศึกษาที่สำเร็จ อาชีพ ภาคใต้

TABLE 4 EMPLOYED PERSONS BY LEVEL OF EDUCATIONAL ATTAINMENT, OCCUPATION , SOUTHERN REGION

ไตรมาสที่ 1/2558 : Quarter 1/2015

หน่วยเป็นพัน : in Thousands

อาชีพ	รวม	ไม่มีการศึกษา	ต่ำกว่าประถมศึกษา	ประถมศึกษา	มัธยมศึกษาตอนปลาย				อุดมศึกษา			ไม่ทราบ	อื่น ๆ	OCCUPATION
					None	Elementary	Elementary	Lower Secondary	Upper Secondary Level	Higher Level	Others			
	Total	None	Elementary	Elementary	Lower Secondary	Upper Secondary Level	Upper Secondary Level	Upper Secondary Level	Higher Level	Higher Level	Others	Unknown	Others	
ยอดรวม	5,074.3	191.1	894.9	1,337.0	816.3	634.9	184.6	1.6	565.1	273.4	128.6	7.2	39.5	TOTAL
1. ผู้จัดการ ข้าราชการระดับอาวุโส และผู้บริหารศึกษา	141.7	0.5	9.9	18.1	14.0	22.6	3.2	-	54.3	11.6	6.4	-	1.1	1. managers, senior officials and Legislators
2. ผู้ประกอบวิชาชีพด้านต่างๆ	247.1	0.1	1.2	3.5	5.0	5.7	1.7	-	127.9	21.4	79.1	0.3	1.4	2. Professionals
3. เจ้าหน้าที่เทคนิคและผู้ประกอบวิชาชีพที่เกี่ยวข้องกับด้านต่างๆ	161.2	0.3	6.2	4.4	10.9	17.7	13.7	-	78.3	25.7	2.9	-	1.1	3. Technicians and associate professionals
4. เติมน้ำมัน	144.5	-	1.8	8.3	11.3	21.6	8.1	-	67.2	21.4	4.8	-	0.0	4. Clerks
5. พนักงานบริการและผู้จำหน่ายสินค้า	1,015.2	21.9	147.9	210.7	178.2	177.8	55.3	1.6	117.8	76.8	20.0	1.0	6.3	5. Service workers and sell goods
6. ผู้ปฏิบัติงานที่มีฝีมือในด้านการเกษตร ป่าไม้ และประมง	2,135.6	102.1	534.7	701.5	356.0	243.2	47.0	-	77.2	53.9	11.1	2.9	6.0	6. Skilled agricultural forest and fishery workers
7. ช่างฝีมือ และผู้ปฏิบัติงานที่เกี่ยวข้อง	497.0	17.7	72.1	156.7	90.4	58.7	31.0	-	24.3	39.4	3.4	-	3.4	7. Craft and associate professionals
8. ผู้ควบคุมเครื่องจักรโรงงานและเครื่องจักร และผู้ปฏิบัติงานด้านการประกอบ	211.5	1.3	26.8	66.8	54.6	33.3	9.7	-	7.5	9.5	0.5	-	1.6	8. Plant and machine controllers and assemblers
9. ผู้ประกอบอาชีพงานพื้นฐาน	519.8	47.3	94.3	167.0	96.1	54.4	15.0	-	10.0	13.7	0.5	3.1	18.6	9. Elementary occupations
10. คนงานซึ่งมิได้จำแนกไว้ในหมวดอื่น	0.7	-	-	-	-	-	-	-	0.7	-	-	-	-	10. Workers not classifiable by occupation

1/ รวมอาชีพระยะสั้น 1/ Including Short Course Vocational

ตารางที่ 4 จำนวนผู้จ้างทำ จำแนกตามระดับการศึกษาที่สำเร็จ อาชีพ และเพศ ภาคใต้

TABLE 4 EMPLOYED PERSONS BY LEVEL OF EDUCATIONAL ATTAINMENT, OCCUPATION AND SEX, SOUTHERN REGION

ไตรมาสที่ 1/2558 : Quarter 1/2015

หน่วยเป็นพัน : In Thousands

อาชีพ Occupation	รวม Total	ไม่มี การศึกษา None	ต่ำกว่า ประถมศึกษา Less than Elementary	ประถมศึกษา Elementary	มัธยมศึกษา ตอนต้น Lower Secondary	มัธยมศึกษาตอนปลาย Upper Secondary Level				อุดมศึกษา Higher Level			ไม่ทราบ Unknown	อื่นๆ Others	OCCUPATION
						สามัญ General/Academic	สายอาชีพ ศึกษา Vocational	สายวิชา- การศึกษา Teacher Training	สายวิชาการ Academic	สายวิชาชีพ Higher Technical Education	สายวิชา- การศึกษา Teacher Training				
												สายสามัญ General/Academic			
ชาย	2,821.4	102.3	469.2	778.5	517.5	366.0	117.6	-	262.1	146.1	38.0	5.6	18.5	MALE	
1. ผู้จัดการ ข้าราชการระดับอาวุโส และผู้บริหารหน่วยงาน	105.1	0.4	6.4	17.0	9.6	18.6	2.3	-	36.8	8.5	4.8	-	0.8	1. managers, senior officials and Legislators	
2. ผู้ประกอบการวิชาชีพด้านต่างๆ	88.1	0.1	1.0	2.6	4.4	3.2	1.1	-	52.6	4.9	17.6	0.3	0.4	2. Professionals	
3. เจ้าหน้าที่เทคนิคและผู้ประกอบการวิชาชีพที่เกี่ยวข้องกับด้านต่างๆ	76.0	0.1	3.7	2.7	6.9	6.4	9.3	-	34.3	11.2	1.3	-	0.2	3. Technicians and associate professionals	
4. เสมียน	43.5	-	0.5	2.7	4.2	12.8	2.2	-	14.0	6.1	1.0	-	0.0	4. Clerks	
5. พนักงานบริการและเจ้าหน้าที่หน่วยสินค้า	395.0	5.6	46.9	82.9	75.9	75.7	23.5	-	45.9	30.9	4.1	1.0	2.7	5. Service workers and sell goods	
6. ผู้ปฏิบัติงานที่มีฝีมือในด้านการเกษตร ป่าไม้ และประมง	1,256.3	54.4	296.2	397.8	229.0	149.7	33.3	-	46.6	36.1	6.9	1.7	4.8	6. Skilled agricultural forest and fishery workers	
7. ช่างฝีมือ และผู้ปฏิบัติงานที่เกี่ยวข้อง	389.3	12.3	44.8	126.6	75.2	43.9	27.9	-	18.3	35.4	2.1	-	2.9	7. Craft and associate professionals	
8. ผู้ควบคุมเครื่องจักรโรงงานและเครื่องจักร และผู้ปฏิบัติงานด้านประกอบ	191.6	1.1	24.4	58.4	52.3	29.2	9.3	-	6.8	9.0	0.5	-	0.4	8. Plant and machine controllers and assemblers	
9. ผู้ประกอบการช่างพื้นฐาน	276.2	28.3	45.3	87.9	60.0	26.6	8.7	-	6.3	4.1	-	2.6	6.4	9. Elementary occupations	
10. คนงานซึ่งมีตำแหน่งไม่แน่นอน	0.5	-	-	-	-	-	-	-	0.5	-	-	-	-	10. Workers not classifiable by occupation	
หญิง	2,252.8	88.8	425.7	558.5	298.9	268.9	67.1	1.6	303.0	127.3	90.6	1.7	21.0	FEMALE	
1. ผู้จัดการ ข้าราชการระดับอาวุโส และผู้บริหารหน่วยงาน	36.7	0.1	3.5	1.1	4.4	4.1	0.9	-	17.5	3.1	1.6	-	0.4	1. managers, senior officials and Legislators	
2. ผู้ประกอบการวิชาชีพด้านต่างๆ	159.0	-	0.2	0.9	0.6	2.4	0.6	-	75.3	16.5	61.5	-	1.0	2. Professionals	
3. เจ้าหน้าที่เทคนิคและผู้ประกอบการวิชาชีพที่เกี่ยวข้องกับด้านต่างๆ	85.2	0.2	2.5	1.7	4.0	11.3	4.4	-	44.0	14.6	1.7	-	0.9	3. Technicians and associate professionals	
4. เสมียน	101.0	-	1.3	5.6	7.1	8.8	5.9	-	53.2	15.3	3.8	-	-	4. Clerks	
5. พนักงานบริการและเจ้าหน้าที่หน่วยสินค้า	620.2	16.3	101.0	127.9	102.4	102.1	31.7	1.6	71.9	45.9	15.9	-	3.6	5. Service workers and sell goods	
6. ผู้ปฏิบัติงานที่มีฝีมือในด้านการเกษตร ป่าไม้ และประมง	879.3	47.7	238.4	303.7	127.0	93.5	13.8	-	30.6	17.8	4.2	1.3	1.2	6. Skilled agricultural forest and fishery workers	
7. ช่างฝีมือ และผู้ปฏิบัติงานที่เกี่ยวข้อง	107.7	5.4	27.3	30.2	15.2	14.9	3.1	-	5.9	4.0	1.3	-	0.5	7. Craft and associate professionals	
8. ผู้ควบคุมเครื่องจักรโรงงานและเครื่องจักร และผู้ปฏิบัติงานด้านการประกอบ	19.9	0.1	2.4	8.4	2.2	4.1	0.4	-	0.7	0.5	-	-	1.1	8. Plant and machine controllers and assemblers	
9. ผู้ประกอบการช่างพื้นฐาน	243.6	19.0	49.0	79.1	36.0	27.8	6.3	-	3.7	9.5	0.5	0.4	12.2 #	9. Elementary occupations	
10. คนงานซึ่งมีตำแหน่งไม่แน่นอน	0.2	-	-	-	-	-	-	-	0.2	-	-	-	-	10. Workers not classifiable by occupation	

1/ รวมอาชีพระยะสั้น 1/ Including Short Course Vocational

ตารางที่ 4 จำนวนผู้จ้างทำ จำนวนตามระดับการศึกษาที่สำเร็จ อาชีพ เพศ และเขตการปกครอง ภาคใต้ (ต่อ)
TABLE 4 EMPLOYED PERSONS BY LEVEL OF EDUCATIONAL ATTAINMENT, OCCUPATION, SEX AND AREA, SOUTHERN REGION (Contd.)

มิถุนายน 2558 : Quarter 1/2015

ในเขตเทศบาล MUNICIPAL AREA

ทวีปเป็นพัน : In Thousands

อาชีพ Occupation	รวม Total	ไม่มี การศึกษา None	ต่ำกว่า ประถมศึกษา Less than Elementary	ประถมศึกษา Elementary	มัธยมศึกษา ตอนต้น Lower Secondary	มัธยมศึกษาตอนปลาย Upper Secondary Level				อุดมศึกษา Higher Level			อื่นๆ Others	ไม่ทราบ Unknown	OCCUPATION
						สายสามัญ General/ Academic	สายวิชาชีพ Vocational	สายวิชา- การศึกษา Teacher Training	สายวิชา- การศึกษา Teacher Training	สายวิชาชีพ Higher Technical Education	สายวิชาชีพ Higher Technical Education				
												สายสามัญ General/ Academic			
ยอดรวม	1,686.7	59.8	234.5	320.8	245.5	214.8	88.5	0.5	310.3	131.9	58.0	3.2	18.9	TOTAL	
ชาย	909.6	32.4	119.4	188.4	153.8	121.9	51.9	-	145.9	65.6	17.5	3.0	9.8	MALE	
1. ผู้จัดการ ข้าราชการระดับอาวุโส และผู้บังคับบัญชา	48.6	0.3	3.1	4.9	3.2	7.2	1.7	-	22.0	3.7	1.9	-	0.8	1. managers, senior officials and Legislators	
2. ผู้ประกอบวิชาชีพด้านต่างๆ	49.7	0.1	0.2	1.0	2.5	1.7	0.4	-	32.7	3.2	8.0	-	-	2. Professionals	
3. เจ้าหน้าที่เทคนิคและผู้ประกอบวิชาชีพ ที่เกี่ยวข้องกับด้านต่างๆ	45.7	0.1	1.8	1.2	4.3	3.4	5.7	-	23.3	4.8	1.1	-	0.2	3. Technicians and associate professionals	
4. เสมียน	22.9	-	0.3	1.2	2.1	5.6	0.8	-	8.6	3.8	0.5	-	0.0	4. Clerks	
5. พนักงานบริการและผู้จำหน่ายสินค้า	200.4	4.2	22.1	32.7	38.4	37.8	13.3	-	29.7	17.2	2.4	0.6	2.1	5. Service workers and sell goods	
6. ผู้ปฏิบัติงานที่มีฝีมือในด้านการเกษตร ป่าไม้ และประมง	184.2	8.6	44.1	49.3	30.5	20.9	7.2	-	12.1	7.6	1.7	0.2	2.0	6. Skilled agricultural forest and fishery workers	
7. ช่างฝีมือ และผู้ปฏิบัติงานที่เกี่ยวข้อง	174.6	5.9	20.2	45.2	34.5	20.3	16.8	-	10.2	19.5	1.7	-	0.3	7. Craft and associate professionals	
8. ผู้ควบคุมเครื่องจักรโรงงานและเครื่องจักร และผู้ปฏิบัติงานด้านการประกอบ	92.0	0.9	10.9	28.0	23.6	15.0	3.4	-	4.2	5.2	0.3	-	0.4	8. Plant and machine controllers and assemblers	
9. ผู้ประกอบอาชีพงานพื้นฐาน	90.9	12.4	16.7	24.8	14.8	10.1	2.8	-	2.6	0.7	-	2.2	3.9	9. Elementary occupations	
10. คนงานซึ่งมิได้จำแนกไว้ในหมวดอื่น	0.5	-	-	-	-	-	-	-	0.5	-	-	-	-	10. Workers not classifiable by occupation	

1/ รวมอาชีพระยะสั้น Including Short Course Vocational

ตารางที่ 4 จำนวนผู้จ้างงาน จำแนกตามระดับการศึกษาที่สำเร็จ อาชีพ เพศ และเขตการปกครอง ภาคใต้ (ต่อ)
TABLE 4 EMPLOYED PERSONS BY LEVEL OF EDUCATIONAL ATTAINMENT, OCCUPATION, SEX AND AREA, SOUTHERN REGION (Contd.)

หน่วยเป็นพัน : In Thousands

อาชีพ	ในเขตเทศบาล MUNICIPAL AREA										ไม่ทราบ	ต่ำกว่า ประถมศึกษา Less than Elementary	รวม Total	อาชีพ Occupation
	มัธยมศึกษาตอนปลาย Upper Secondary Level					อุดมศึกษา Higher Level								
	ไม่มี การศึกษา None	ประถมศึกษา Elementary	มัธยมศึกษา ตอนต้น Lower Secondary	สายสามัญ General/ Academic	สายวิชาชีพ Vocational	สายวิชา- การศึกษา Teacher Training	สายวิชาการ Academic	สายวิชาชีพ Technical Education	สายวิชา- การศึกษา Teacher Training	อื่นๆ Others				
หญิง	27.5	115.1	91.7	92.9	36.6	0.5	164.3	66.3	40.5	0.2	9.1	FEMALE		
1. ผู้จัดการ ข้าราชการระดับอาวุโส และผู้บริหารกฎหมาย	0.1	1.6	3.2	0.5	0.4	-	11.2	1.7	0.7	-	0.4	1. managers, senior officials and Legislators		
2. ผู้ประกอบวิชาชีพด้านต่างๆ	-	0.1	0.6	1.6	0.2	-	41.5	10.9	30.2	-	0.4	2. Professionals		
3. เจ้าหน้าที่เทคนิคและผู้ประกอบวิชาชีพ ที่เกี่ยวข้องกับด้านต่างๆ	0.2	1.7	1.9	6.5	3.9	-	26.1	8.4	0.3	-	0.9	3. Technicians and associate professionals		
4. เสมียน	-	0.5	2.6	4.2	3.6	-	28.4	8.5	0.9	-	-	4. Clerks		
5. พนักงานบริการและผู้จำหน่ายสินค้า	8.5	48.7	45.4	50.1	19.1	0.5	48.0	27.4	7.2	-	3.2	5. Service workers and sell goods		
6. ผู้ปฏิบัติงานที่มีฝีมือในด้านการเกษตร ป่าไม้ และประมง	4.9	30.1	13.7	9.8	2.8	-	4.9	2.1	0.2	0.2	0.5	6. Skilled agricultural forest and fishery workers		
7. ช่างฝีมือ และผู้ปฏิบัติงานที่เกี่ยวข้อง และผู้ปฏิบัติงานด้านการบิน	2.3	9.7	6.8	5.8	2.3	-	1.9	2.7	1.0	-	0.0	7. Craft and associate professionals and assemblers		
8. ผู้ควบคุมเครื่องจักรโรงงานและเครื่องจักร และผู้ปฏิบัติงานด้านการบิน	-	0.5	1.2	2.4	-	-	0.7	0.0	-	-	0.3	8. Plant and machine controllers and assemblers		
9. ผู้ประกอบอาชีพทางพื้นฐาน	11.4	22.2	16.4	12.1	4.3	-	1.6	4.6	-	-	3.4	9. Elementary occupations		
10. คนงานซึ่งไม่มีจำแนกไว้ในหมวดอื่น	0.2	-	-	-	-	-	0.2	-	-	-	-	10. Workers not classifiable by occupation		

/J/ รวมอาชีพระยะสั้น 1/ Including Short Course Vocational

ตารางที่ 4 จำนวนผู้จ้างทำ จำแนกตามระดับการศึกษาที่สำเร็จ อาชีพ เพศ และเขตการปกครอง ภาคใต้ (ต่อ)
TABLE 4 EMPLOYED PERSONS BY LEVEL OF EDUCATIONAL ATTAINMENT, OCCUPATION, SEX AND AREA, SOUTHERN REGION (Contd.)

หน่วยนับพัน : In Thousands

อาชีพ	นอกเขตเทศบาล NON-MUNICIPAL AREA										รวม	ไม่มีการศึกษา	ต่ำกว่าประถมศึกษา	ประถมศึกษา	มัธยมศึกษาตอนต้น	มัธยมศึกษาตอนต้น	มัธยมศึกษาตอนปลาย				อุดมศึกษา			ไม่ทราบ	อื่นๆ	OCCUPATION								
	None	Elementary	Lower Secondary	Upper Secondary	General/Academic	Vocational	Teacher Training	Academic	Higher Technical Education	Higher Level							สายวิชาชีพ	สายวิชาการ	สายวิชาชีพ	สายวิชาการ	สายวิชาชีพ	สายวิชาการ	สายวิชาชีพ				สายวิชาการ	สายวิชาชีพ	สายวิชาการ	สายวิชาชีพ	สายวิชาการ	สายวิชาชีพ	สายวิชาการ	สายวิชาชีพ
ยอดรวม	131.3	1,016.2	570.8	420.1	96.1	1.1	254.8	141.4	70.6	4.0	20.6	TOTAL																						
ชาย	69.9	590.2	363.6	244.1	65.7	-	116.2	80.5	20.5	2.6	8.8	MALE																						
1. ผู้จัดการ ข้าราชการระดับอาวุโส และผู้บริหารศึกษา	0.2	12.1	6.4	11.4	0.7	-	14.8	4.8	2.9	-	-	1. managers, senior officials and Legislators																						
2. ผู้ประกอบวิชาชีพด้านต่างๆ	-	1.6	1.9	1.5	0.7	-	19.9	1.7	9.6	0.3	0.4	2. Professionals																						
3. เจ้าหน้าที่เทคนิคและผู้ประกอบวิชาชีพที่เกี่ยวข้องกับด้านต่างๆ	-	1.5	2.6	3.0	3.6	-	11.1	6.4	0.2	-	-	3. Technicians and associate professionals																						
4. เสริม	-	1.5	2.1	7.2	1.4	-	5.4	2.3	0.5	-	-	4. Clerks																						
5. พนักงานบริการและผู้จำหน่ายสินค้า	1.5	50.1	37.5	37.9	10.3	-	16.1	13.7	1.6	0.4	0.6	5. Service workers and sell goods																						
6. ผู้ปฏิบัติงานที่มีฝีมือในด้านการเกษตร ป่าไม้ และประมง	45.8	348.5	198.5	128.8	26.0	-	34.5	28.5	5.2	1.4	2.8	6. Skilled agricultural forest and fishery workers																						
7. ช่างฝีมือ และผู้ปฏิบัติงานที่เกี่ยวข้อง	6.4	81.4	40.7	23.5	11.1	-	8.1	15.9	0.4	-	2.6	7. Craft and associate professionals																						
8. ผู้ควบคุมเครื่องจักรโรงงานและเครื่องจักร และผู้ปฏิบัติงานด้านการประกอบ	0.2	30.4	28.7	14.2	5.9	-	2.6	3.8	0.1	-	-	8. Plant and machine controllers and assemblers																						
9. ผู้ประกอบอาชีพงานพื้นฐาน	15.9	63.1	45.3	16.5	6.0	-	3.6	3.4	-	0.5	2.5	9. Elementary occupations																						
10. คนงานซึ่งมิได้จำแนกไว้ในหมวดอื่น	-	-	-	-	-	-	-	-	-	-	-	10. Workers not classifiable by occupation																						

1/ รวมอาชีพระบบสั้น / Including Short Course Vocational

ตารางที่ 4 จำนวนผู้จ้างทำ จำแนกตามระดับการศึกษาที่สำเร็จ อาชีพ เพศ และเขตการปกครอง ภาคใต้ (ต่อ)
TABLE 4 EMPLOYED PERSONS BY LEVEL OF EDUCATIONAL ATTAINMENT, OCCUPATION, SEX AND AREA, SOUTHERN REGION (Contd.)

ไตรมาสที่ 1/2558 : Quarter 1/2015 หน่วยเป็นพัน : In Thousands

อาชีพ Occupation	รวม Total	ไม่มี การศึกษา None	ต่ำกว่า ระดับ ประถมศึกษา Less than Elementary	ประถมศึกษา Elementary	มัธยมศึกษาตอนปลาย Upper-Secondary Level				อุดมศึกษา Higher Level			ไม่ทราบ อื่นๆ Unknown	OCCUPATION	
					ต่ำกว่า ระดับ มัธยมศึกษา Lower Secondary	มัธยมศึกษา ตอนต้น Secondary	สายอาชีพ- ศึกษา Vocational	สายวิชา- การศึกษา Teacher Training	สายวิชาการ Academic	สายวิชาชีพ Technical Education	สายวิชา- การศึกษา Teacher Training			
														1/ Others
หญิง	1,475.7	61.3	310.6	426.0	207.2	176.1	30.4	1.1	138.7	60.9	50.1	1.4	11.9	FEMALE
1. ผู้จัดการ ข้าราชการระดับอาวุโส และผู้บริหารศึกษา	16.4	-	1.9	0.5	1.2	3.6	0.5	-	6.4	1.5	0.9	-	-	1. managers, senior officials and Legislators
2. ผู้ประกอบวิชาชีพด้านต่างๆ	73.1	-	0.1	0.4	-	0.9	0.4	-	33.8	5.6	31.4	-	0.6	2. Professionals
3. เจ้าหน้าที่เทคนิคและผู้ประกอบวิชาชีพ ที่เกี่ยวข้องกับด้านต่างๆ	34.8	-	0.8	1.2	2.0	4.9	0.5	-	17.9	6.1	1.4	-	-	3. Technicians and associate professionals
4. เสมียน	48.3	-	0.8	1.7	4.6	4.6	2.3	-	24.8	6.8	2.9	-	-	4. Clerks
5. พนักงานบริการและผู้จัดการขายสินค้า	304.6	7.8	52.3	70.2	57.0	52.0	12.7	1.1	24.0	18.5	8.7	-	0.5	5. Service workers and sell goods
6. ผู้ปฏิบัติงานที่มีฝีมือในด้านการเกษตร ป่าไม้ และประมง	776.1	42.8	208.3	271.9	113.3	83.7	11.0	-	25.7	15.8	4.0	1.0	0.7	6. Skilled agricultural forest and fishery workers
7. ช่างฝีมือ และผู้ปฏิบัติงานที่เกี่ยวข้อง	66.8	3.0	17.7	21.7	8.4	9.1	0.8	-	4.1	1.3	0.3	-	0.5	7. Craft and associate professionals
8. ผู้ควบคุมเครื่องจักรโรงงานและเครื่องจักร และผู้ปฏิบัติงานด้านการผลิต	12.4	0.1	1.9	5.8	1.1	1.8	0.4	-	-	0.5	-	-	0.8	8. Plant and machine controllers and assemblers
9. ผู้ประกอบอาชีพงานพื้นฐาน	141.2	7.6	26.8	52.7	19.7	15.7	2.0	-	2.1	4.9	0.5	0.4	8.8	9. Elementary occupations
10. คนงานซึ่งไม่จำแนกไว้ในหมวดอื่น	-	-	-	-	-	-	-	-	-	-	-	-	-	10. Workers not classifiable by occupation

1/ รวมอาชีพระยะสั้น Including Short Course Vocational

ตารางที่ 5 จำนวนผู้จ้างทำ งานตามระดับการศึกษาที่สำเร็จ อุตสาหกรรม ภาคใต้

TABLE 5 EMPLOYED PERSONS BY LEVEL OF EDUCATIONAL ATTAINMENT, INDUSTRY, SOUTHERN REGION

ไตรมาสที่ 1/2558 : Quarter 1/2015

หน่วยนับเป็น : In Thousands

อุตสาหกรรม Industry	มัธยมศึกษาตอนปลาย Upper Secondary Level						อุดมศึกษา Higher Level			INDUSTRY				
	รวม Total	ไม่มี การศึกษา None	ต่ำกว่า ประถมศึกษา Less than Elementary	ประถมศึกษา Elementary	มัธยมศึกษา ตอนต้น Lower Secondary	สายสามัญ General/ Academic	สายอาชีพ- ศึกษา Vocational	สายวิชา- การศึกษา Teacher Training	สายวิชาชีพ Higher Technical Education		อื่นๆ Others	ไม่ทราบ Unknown		
													634.9	184.6
ยอดรวม	5,074.3	191.1	894.9	1,337.0	816.3	634.9	184.6	1.6	565.1	273.4	128.6	7.2	39.5	TOTAL
1 เกษตรกรรม การป่าไม้ และการประมง	2,248.9	110.7	563.7	738.3	380.6	246.1	50.6	-	81.9	55.6	11.5	2.9	7.1	1. Agriculture, forestry and fishing
2 การทำเหมืองแร่ และเหมืองหิน	18.9	0.0	1.1	5.0	3.2	0.7	1.9	-	2.1	4.3	0.6	-	-	2. Mining and quarrying
3. การผลิต	380.0	14.3	64.2	106.8	54.7	52.2	15.4	-	34.2	24.0	4.4	0.7	9.3	3. Manufacturing
4. ไฟฟ้า ก๊าซ ไอน้ำและระบบปรับอากาศ	11.6	-	0.2	1.9	0.6	1.2	1.2	-	4.2	2.1	0.1	-	0.2	4. Electricity, gas, steam and air conditioning supply
5. การจัดหา น้ำ การจัดการและการบำบัดน้ำเสีย ของเสีย และสิ่งปฏิกูล	5.9	0.4	0.5	0.7	2.4	0.1	1.3	-	-	0.5	-	-	-	5. Water supply; sewerage, waste management and remediation activities
6. การก่อสร้าง	273.5	19.3	40.1	104.6	53.0	25.7	7.0	-	8.8	10.1	1.2	-	3.6	6. Construction
7. การขายส่ง และการขายปลีก การพักผ่อนยนต์	833.9	24.2	103.9	185.6	142.6	131.1	46.5	1.4	104.6	71.4	12.6	3.0	7.1	7. Wholesale and retail trade; repair of motor vehicles and motorcycles
8. การขนส่ง และสถานที่เก็บสินค้า	113.2	0.9	12.9	28.8	25.6	17.7	6.5	-	12.6	5.7	1.4	-	1.2	8. Transportation and storage
9. ที่พักรับและบริการด้านอาหาร	403.1	14.6	53.4	92.8	80.5	65.9	19.1	0.2	40.8	27.1	2.8	-	5.9	9. Accommodation and food service activities
10. ข้อมูลข่าวสารและการสื่อสาร	20.1	0.2	0.1	0.1	1.3	1.4	0.1	-	11.4	5.3	-	-	0.2	10. Information and communication
11. กิจกรรมทางการเงินและการประกันภัย	39.0	-	0.3	0.3	2.0	1.9	2.4	-	27.1	3.1	1.8	-	0.2	11. Financial and insurance activities
12. กิจกรรมอสังหาริมทรัพย์	12.4	-	4.6	0.7	0.8	0.5	1.5	-	3.5	0.1	0.8	-	-	12. Real estate activities
13. กิจกรรมทางวิชาชีพ วิทยาศาสตร์ และเทคนิค	33.2	0.4	0.4	0.6	1.4	1.8	1.7	-	21.8	5.0	0.1	-	-	13. Professional, scientific and technical activities
14. กิจกรรมการบริหารและการบริการสนับสนุน	57.9	1.4	4.9	10.3	8.7	14.8	3.7	-	8.6	4.1	0.7	-	0.7	14. Administrative and support service activities
15. การบริหารราชการ การป้องกันประเทศ การป้องกันสังคม	194.6	0.6	11.3	14.2	17.5	28.8	10.9	-	84.9	22.8	3.8	-	0.0	15. Public administration and defence; compulsory social security
16. การศึกษา	183.3	-	6.7	3.1	3.4	9.7	1.8	-	72.5	5.8	78.9	0.3	1.1	16. Education
17. กิจกรรมด้านสุขภาพและงานสังคมสงเคราะห์	94.1	0.3	7.0	3.2	8.8	14.5	3.5	-	32.1	17.5	6.5	-	0.8	17. Human health and social work activities
18. ศิลปะ ความบันเทิง และนันทนาการ	24.9	0.2	0.5	8.0	5.6	2.2	1.4	-	4.6	1.8	0.5	-	-	18. Arts, entertainment and recreation
19. กิจกรรมบริการด้านอื่น ๆ	114.0	2.0	16.2	28.2	23.2	18.7	7.8	-	8.5	6.2	1.0	0.4	1.8	19. Other service activities
20. กิจกรรมการทำงานในครัวเรือนส่วนบุคคล การผลิตสินค้าและบริการที่ขึ้นเองเพื่อใช้ในครัวเรือน	10.7	1.7	3.0	4.2	0.6	0.0	0.4	-	0.0	0.6	-	-	0.2	20. Activities of households as employers, undifferentiated goods and services-producing activities of households for own use
21. กิจกรรมขององค์กรระหว่างประเทศ	-	-	-	-	-	-	-	-	-	-	-	-	-	21. Activities of extraterritorial organizations and bodies
22. ไม่ทราบ	1.1	-	-	-	-	-	-	-	0.7	0.4	-	-	-	22. Unknown

1/ รวมอาชีพระยะสั้น Including Short Course Vocational

ตารางที่ 5 จำนวนผู้จ้างทำ งานตามระดับการศึกษาที่สำเร็จ อุตสาหกรรม และเพศ ภาคใต้
TABLE 5 EMPLOYED PERSONS BY LEVEL OF EDUCATIONAL ATTAINMENT, INDUSTRY AND SEX, SOUTHERN REGION

อุตสาหกรรม Industry	รวม Total	ไม่ การศึกษา None	ต่ำกว่า ประถมศึกษา Less than Elementary	ประถมศึกษา Elementary	มัธยมศึกษา ตอนต้น Secondary	มัธยมศึกษาตอนปลาย Upper Secondary Level				อุดมศึกษา Higher Level			ไม่รู้ Unknown	อุตสาหกรรม Industry
						มัธยมศึกษา ตอนต้น Lower Secondary	สายสามัญ General/ Academic	สายวิชา- ศึกษา Vocational	สายวิชา- การศึกษ Teacher Training	สายวิชาการ Academic	สายวิชาชีพ Higher Technical Education	สายวิชา- การศึกษ Teacher Training		
ชาย MALE	2,821.4	102.3	469.2	778.5	517.5	366.0	117.6	262.1	146.1	38.0	5.6	18.5		
1. เกษตรกรรม, การป่าไม้ และเกษตรกรรม 2. การทำเหมืองแร่ และเหมืองหิน 3. การผลิต 4. ไฟฟ้า, ก๊าซ, ไอน้ำ และระบบปรับอากาศ 5. การจัดหา, บริการจัดการและการบำรุงรักษา ของเสียและสิ่งปฏิกูล 6. การก่อสร้าง 7. การขายส่ง และการขายปลีก การซ่อมยานยนต์ 8. การขนส่ง และสถานที่เก็บสินค้า 9. ที่พักรับและบริการนักท่องเที่ยว 10. ข้อมูลข่าวสารและการสื่อสาร 11. กิจกรรมทางการเงินและการประกันภัย 12. กิจกรรมอสังหาริมทรัพย์ 13. กิจกรรมทิวทัศน์, วิทยาศาสตร์ และเทคนิค 14. กิจกรรมการบริหารและการบริการสนับสนุน 15. การบริหารราชการ การป้องกันประเทศ การประกันสังคม 16. การศึกษา 17. กิจกรรมด้านสุขภาพและนันทนาการ 18. ศิลปะ, ความบันเทิง และนันทนาการ 19. กิจกรรมบริการด้านอื่น ๆ 20. กิจกรรมการจ้างงานในครัวเรือนส่วนบุคคล การผลิตสินค้าและบริการที่ทำขึ้นเองเพื่อใช้ครัวเรือน 21. กิจกรรมขององค์กรระหว่างประเทศ 22. ไม่ทราบ	1,332.4	61.4	311.5	423.8	246.5	151.9	36.4	49.8	36.7	7.2	1.7	5.5	1. Agriculture, forestry and fishing 2. Mining and quarrying 3. Manufacturing 4. Electricity, gas, steam and air conditioning supply and remediation activities 5. Water supply, sewerage, waste management and remediation activities 6. Construction 7. Wholesale and retail trade; repair of motor vehicles and motorcycles 8. Transportation and storage 9. Accommodation and food service activities 10. Information and communication 11. Financial and insurance activities 12. Real estate activities 13. Professional, scientific and technical activities 14. Administrative and support service activities 15. Public administration and defence; compulsory social security 16. Education 17. Human health and social work activities 18. Arts, entertainment and recreation 19. Other service activities 20. Activities of households as employers; undifferentiated goods and services-producing activities of households for own use 21. Activities of extraterritorial organizations and bodies 22. Unknown	
หญิง FEMALE	2,252.8	88.8	425.7	558.5	298.9	268.9	67.1	303.0	127.3	90.6	1.7	21.0		
1. เกษตรกรรม, การป่าไม้ และเกษตรกรรม 2. การทำเหมืองแร่ และเหมืองหิน 3. การผลิต 4. ไฟฟ้า, ก๊าซ, ไอน้ำ และระบบปรับอากาศ 5. การจัดหา, บริการจัดการและการบำรุงรักษา ของเสียและสิ่งปฏิกูล 6. การก่อสร้าง 7. การขายส่ง และการขายปลีก การซ่อมยานยนต์ 8. การขนส่ง และสถานที่เก็บสินค้า 9. ที่พักรับและบริการนักท่องเที่ยว 10. ข้อมูลข่าวสารและการสื่อสาร 11. กิจกรรมทางการเงินและการประกันภัย 12. กิจกรรมอสังหาริมทรัพย์ 13. กิจกรรมทิวทัศน์, วิทยาศาสตร์ และเทคนิค 14. กิจกรรมการบริหารและการบริการสนับสนุน 15. การบริหารราชการ การป้องกันประเทศ การประกันสังคม 16. การศึกษา 17. กิจกรรมด้านสุขภาพและนันทนาการ 18. ศิลปะ, ความบันเทิง และนันทนาการ 19. กิจกรรมบริการด้านอื่น ๆ 20. กิจกรรมการจ้างงานในครัวเรือนส่วนบุคคล การผลิตสินค้าและบริการที่ทำขึ้นเองเพื่อใช้ครัวเรือน 21. กิจกรรมขององค์กรระหว่างประเทศ 22. ไม่ทราบ	916.5	49.3	252.1	314.5	134.0	94.1	14.1	32.1	19.0	4.3	1.3	1.6	1. Agriculture, forestry and fishing 2. Mining and quarrying 3. Manufacturing 4. Electricity, gas, steam and air conditioning supply and remediation activities 5. Water supply, sewerage, waste management and remediation activities 6. Construction 7. Wholesale and retail trade; repair of motor vehicles and motorcycles 8. Transportation and storage 9. Accommodation and food service activities 10. Information and communication 11. Financial and insurance activities 12. Real estate activities 13. Professional, scientific and technical activities 14. Administrative and support service activities 15. Public administration and defence; compulsory social security 16. Education 17. Human health and social work activities 18. Arts, entertainment and recreation 19. Other service activities 20. Activities of households as employers; undifferentiated goods and services-producing activities of households for own use 21. Activities of extraterritorial organizations and bodies 22. Unknown	
รวม Total	5,074.2	191.1	894.9	1,337.0	816.4	634.9	184.7	605.1	273.4	180.6	3.3	39.5		

1/ รวมอาชีพระยะสั้น 1/ Including Short Course Vocational

ตารางที่ 5 จำนวนผู้จ้างงานทำ จำนวนตามชั้นการศึกษาที่สำเร็จ อุตสาหกรรม เพศ และเขตภาคโครง ภาคใต้ (ต่อ)

TABLE 5 EMPLOYED PERSONS BY LEVEL OF EDUCATIONAL ATTAINMENT, INDUSTRY, SEX AND AREA, SOUTHERN REGION (Contd.)

อุตสาหกรรม Industry	ไมเซพพททท MUNICIPAL AREA										รวม Total	ไม่มีการศึกษา None	ต่ำกว่า ประถมศึกษา Less than Elementary	ประถมศึกษา Elementary	ประถมศึกษา ระดับ ต่ำ Lower Secondary	มัธยมศึกษาตอนต้น Upper Secondary Level			อุดมศึกษา Higher Level			ไม่ทราบ Others ^{1/}	ไม่ทราบ Unknown	INDUSTRY
	มัธยมศึกษาตอนต้น Upper Secondary Level		มัธยมศึกษา Higher Level		มัธยมศึกษา Higher Level		มัธยมศึกษา Higher Level		มัธยมศึกษา Higher Level							อื่น ๆ Others ^{3/}								
	ไม่มี การศึกษ None	ประถมศึกษา ต่ำกว่า Less than Elementary	ประถมศึกษา Elementary	มัธยมศึกษา ระดับ ต่ำ Lower Secondary	General/ Academic	Vocational Education	Teacher Training	Academic Education	Teacher Training	Higher Technical Education							Higher Technical Education							
ยอดรวม	1,686.7	59.8	234.5	320.8	245.5	214.8	88.5	0.5	310.3	131.9	58.0	3.2	18.9	TOTAL										
ชาย	909.6	32.4	119.4	188.4	153.8	121.9	51.9	-	145.9	65.6	17.5	3.0	9.8	MALE										
1 เกษตรกรรม การป่าไม้ และการประมง	198.5	10.6	47.5	52.2	33.2	21.8	8.0	-	13.3	7.4	2.0	0.2	2.4	1. Agriculture, forestry and fishing										
2. การทำเหมืองแร่ และเหมืองหิน	11.3	0.0	0.7	0.4	1.5	0.5	1.3	-	2.1	4.3	0.6	-	-	2. Mining and quarrying										
3. การผลิต	92.7	3.4	10.4	26.1	12.5	13.6	6.0	-	12.1	6.1	1.6	0.7	0.2	3. Manufacturing										
4. ไฟฟ้า, ก๊าซ, ไอน้ำ และระบบปรับอากาศ	5.4	-	0.2	0.1	0.2	1.0	0.7	-	1.8	1.2	0.1	-	0.2	4. Electricity, gas, steam and air conditioning supply										
5. การจัดหา, การจัดการ และการบำบัดน้ำเสีย ของเสีย และสิ่งปฏิกูล	1.5	0.3	0.1	0.4	0.5	0.1	0.2	-	-	-	-	-	-	5. Water supply, sewerage, waste management and remediation activities										
6. การก่อสร้าง	84.9	9.4	14.5	24.8	16.2	5.6	2.5	-	6.1	3.7	0.5	-	1.7	6. Construction										
7. การขนส่ง และการขายปลีก การซ่อมยานยนต์	210.6	5.3	22.6	40.4	39.4	36.8	16.5	-	28.4	16.0	1.6	2.1	1.6	7. Wholesale and retail trade; repair of motor vehicles and motorcycles										
8. การขนส่ง และสถานที่เก็บสินค้า	49.1	0.7	6.3	12.2	11.3	6.7	2.4	-	4.3	4.1	0.8	-	0.4	8. Transportation and storage										
9. ที่พักรับและบริการด้านอาหาร	80.9	1.7	7.1	15.1	17.1	14.8	4.6	-	12.3	5.9	0.3	-	2.0	9. Accommodation and food service activities										
10. ข้อมูลข่าวสารและการสื่อสาร	8.6	0.2	0.1	0.1	0.1	0.2	-	-	4.8	3.1	-	-	-	10. Information and communication										
11. กิจกรรมทางการเงินและการประกันภัย	9.6	-	-	-	0.8	0.6	0.3	-	6.6	0.6	0.8	-	-	11. Financial and insurance activities										
12. กิจกรรมอสังหาริมทรัพย์	2.8	-	1.3	0.2	0.1	0.2	-	-	0.5	-	0.4	-	-	12. Real estate activities										
13. กิจกรรมทางวิชาชีพ วิทยาศาสตร์ และเทคนิค	12.3	-	-	-	1.0	0.4	0.9	-	8.7	1.4	-	-	-	13. Professional, scientific and technical activities										
14. กิจกรรมการบริหารและการบริการสนับสนุน	20.6	0.4	1.0	2.1	6.0	3.9	0.9	-	4.0	1.4	0.5	-	0.4	14. Administrative and support service activities										
15. การบริหารราชการ การป้องกันประเทศ การประมงในสังคม	55.3	0.1	3.3	5.3	5.2	9.1	5.0	-	20.0	7.2	0.1	-	-	15. Public administration and defence; compulsory social security										
16. การศึกษา	24.2	-	0.2	0.8	0.2	2.0	-	-	11.6	1.1	8.2	-	-	16. Education										
17. กิจกรรมด้านสุขภาพและงานสังคมสงเคราะห์	6.7	-	0.6	0.2	1.9	0.7	0.3	-	1.9	0.9	-	-	0.3	17. Human health and social work activities										
18. ศิลปะ ความบันเทิง และนันทนาการ	8.4	0.1	0.3	0.9	2.1	0.8	0.9	-	2.7	0.5	0.0	-	-	18. Arts, entertainment and recreation										
19. กิจกรรมบริการด้านอื่น ๆ	25.5	0.3	3.3	7.0	4.6	3.1	1.6	-	4.0	1.0	-	-	0.5	19. Other service activities										
20. กิจกรรมการทำงานในครัวเรือนส่วนบุคคล การผลิตสินค้าและบริการที่ขึ้นเองเพื่อใช้ในครัวเรือน	0.3	-	0.1	0.0	0.1	0.0	-	-	-	-	-	-	-	20. Activities of households as employers; undifferentiated goods and services-producing activities of households for own use										
21. กิจกรรมขององค์กรระหว่างประเทศ	-	-	-	-	-	-	-	-	-	-	-	-	-	21. Activities of extraterritorial organizations and bodies										
22. ไม่ทราบ	0.5	-	-	-	-	-	-	-	0.5	-	-	-	-	22. Unknown										

^{1/} รวมอาชีพระยะสั้น

^{2/} Including Short Course Vocational

^{3/} รวมอาชีพระยะสั้น

^{4/} Including Short Course Vocational

^{5/} รวมอาชีพระยะสั้น

^{6/} Including Short Course Vocational

^{7/} รวมอาชีพระยะสั้น

^{8/} Including Short Course Vocational

^{9/} รวมอาชีพระยะสั้น

^{10/} Including Short Course Vocational

^{11/} รวมอาชีพระยะสั้น

^{12/} Including Short Course Vocational

^{13/} รวมอาชีพระยะสั้น

^{14/} Including Short Course Vocational

^{15/} รวมอาชีพระยะสั้น

ตารางที่ 5 จำนวนผู้จ้างทำ จำนวนตามชั้นการศึกษาที่สำเร็จ อุตสาหกรรม เพศ และเขตภาคโครง ภาคใต้ (ต่อ)

TABLE 5 EMPLOYED PERSONS BY LEVEL OF EDUCATIONAL ATTAINMENT, INDUSTRY, SEX AND AREA, SOUTHERN REGION (Contd.)

อุตสาหกรรม	ไมเซพททท MUNICIPAL AREA										INDUSTRY			
	รวม	ไม่มีการศึกษา	ต่ำกว่าประถมศึกษา	ประถมศึกษา	มัยมศึกษา			อุดมศึกษา				อื่นๆ/ไม่ทราบ		
					None	Elementary	Lower Secondary	Upper Secondary Level	Higher Level	Others/Unknown				
					General/Academic	Vocational	Teacher Training	Academic	Technical Education	Teacher Training				
หญิง	777.1	27.5	115.1	132.4	91.7	92.9	36.6	0.5	164.3	66.3	40.5	0.2	9.1	FEMALE
1. เกษตรกรรม การป่าไม้ และการประมง	108.6	5.2	33.3	33.2	14.4	10.0	3.2	-	5.5	2.7	0.3	0.2	0.7	1. Agriculture, forestry and fishing
2. การทำเหมืองแร่ และเหมืองหิน	-	-	-	-	-	-	-	-	-	-	-	-	-	2. Mining and quarrying
3. การผลิต	64.7	3.2	12.4	13.9	7.8	8.8	3.4	-	7.9	6.5	0.7	-	0.2	3. Manufacturing
4. ไฟฟ้า ก๊าซ ไอน้ำและระบบปรับอากาศ	0.6	-	-	-	0.2	-	-	-	0.4	-	-	-	-	4. Electricity, gas, steam and air conditioning supply
5. การจัดการน้ำ การจัดการและการบำบัดน้ำเสียของเสีย และสิ่งปฏิกูล	0.7	-	-	-	0.2	-	0.3	-	-	0.3	-	-	-	5. Water supply; sewerage, waste management and remediation activities
6. การก่อสร้าง	13.7	3.4	4.0	3.0	1.7	0.1	0.1	-	0.0	0.4	0.4	-	0.6	6. Construction
7. การขายส่งและการชอเล็ก การซ่อมยานยนต์	206.7	5.9	30.6	34.9	26.8	27.9	11.7	0.5	40.5	20.6	5.0	-	2.3	7. Wholesale and retail trade; repair of motor vehicles and motorcycles
8. การขนส่ง และสถานที่เก็บสินค้า	7.0	0.0	0.0	1.4	-	1.8	0.2	-	3.1	0.6	-	-	-	8. Transportation and storage
9. ที่พักรวมและบริกรด้านอาหาร	142.3	7.6	21.0	30.6	25.9	21.7	5.2	-	15.1	11.8	1.0	-	2.5	9. Accommodation and food service activities
10. ข้อมูลข่าวสารและการสื่อสาร	6.3	-	0.0	-	0.5	-	0.1	-	4.3	1.3	-	-	-	10. Information and communication
11. กิจกรรมทางการเงินและการประกันภัย	17.6	-	0.3	0.1	0.9	0.5	1.2	-	12.8	1.0	0.6	-	0.2	11. Financial and insurance activities
12. กิจกรรมอสังหาริมทรัพย์	5.9	-	2.1	0.4	0.1	0.0	0.5	-	2.6	0.1	-	-	-	12. Real estate activities
13. กิจกรรมทางวิชาชีพ วิทยาศาสตร์ และเทคนิค	6.2	-	-	0.0	0.2	0.3	-	-	4.5	1.0	0.1	-	-	13. Professional, scientific and technical activities
14. กิจกรรมการบริหารและการบริการสนับสนุน	13.6	-	0.3	1.7	0.4	4.2	1.8	-	3.7	1.2	0.1	-	0.3	14. Administrative and support service activities
15. การบริหารราชการ การป้องกันประเทศ การประกันสังคม	35.3	-	0.6	0.9	1.1	1.5	1.3	-	24.7	4.3	1.0	-	0.0	15. Public administration and defence; compulsory social security
16. การศึกษา	59.3	-	1.1	0.8	0.4	1.3	0.8	-	21.1	3.1	30.2	-	0.4	16. Education
17. กิจกรรมด้านสุขภาพและงานสังคมสงเคราะห์	41.1	0.3	2.7	1.2	2.6	6.4	2.2	-	14.7	9.5	1.2	-	0.4	17. Human health and social work activities
18. ศิลปะ ความบันเทิง และนันทนาการ	2.6	0.1	0.1	1.4	-	0.2	0.1	-	0.8	-	0.0	-	-	18. Arts, entertainment and recreation
19. กิจกรรมบริการด้านอื่น ๆ	37.9	1.0	4.9	6.4	8.1	8.4	4.3	-	2.2	1.4	-	-	1.3	19. Other service activities
20. กิจกรรมการจ้างงานไม่ครัวเรือนส่วนบุคคล การผลิตสินค้าและบริการที่ขึ้นเองเพื่อใช้ในครัวเรือน	6.9	0.9	1.8	2.7	0.4	-	0.4	-	0.0	0.6	-	-	0.2	20. Activities of households as employers; undifferentiated goods and services-producing activities of households for own use
21. กิจกรรมขององค์กรระหว่างประเทศ	-	-	-	-	-	-	-	-	-	-	-	-	-	21. Activities of extraterritorial organizations and bodies
22. ไม่ทราบ	0.2	-	-	-	-	-	-	-	0.2	-	-	-	-	22. Unknown

1/ รวมอาชีพระยะสั้น 1/ Including Short Course Vocational

ตารางที่ 5 จำนวนผู้จ้างทำ งานตามชั้นการศึกษาที่สำเร็จ อุตสาหกรรม เขต และเขตภาคกลาง ภาคใต้ (ต่อ)

TABLE 5 EMPLOYED PERSONS BY LEVEL OF EDUCATIONAL ATTAINMENT, INDUSTRY, SEX AND AREA, SOUTHERN REGION (Contd.)

อุตสาหกรรม	รวม	ไม่มีการศึกษา	ต่ำกว่าประถมศึกษา	ประถมศึกษา	มัธยมศึกษาตอนปลาย				อุดมศึกษา			อื่นๆ	ไม่ทราบ	INDUSTRY	
					None	Elementary	Lower Secondary	Upper Secondary Level		Higher Level					
								General/Academic	Vocational	Teacher Training	Academic				Technical Education
ยอดรวม	3,387.6	131.3	660.4	1,016.2	570.8	420.1	96.1	1.1	254.8	141.4	70.6	4.0	20.6	TOTAL	
ชาย	1,911.8	69.9	349.8	590.2	363.6	244.1	65.7	-	116.2	80.5	20.5	2.6	8.8	MALE	
1 เกษตรกรรม การป่าไม้ และการประมง	1,133.9	50.8	264.1	371.6	213.4	130.1	28.5	-	36.5	29.3	5.2	1.4	3.1	1. Agriculture, forestry and fishing	
2. การทำเหมืองแร่ และหินแข็ง	7.2	-	0.4	4.3	1.7	0.2	0.6	-	-	-	-	-	-	2. Mining and quarrying	
3. การผลิต	101.8	3.3	15.4	28.8	20.4	13.6	4.6	-	4.3	8.9	1.8	-	0.8	3. Manufacturing	
4. ไฟฟ้า ก๊าซ ไอน้ำและระบบปรับอากาศ	4.8	-	-	1.7	0.2	0.2	0.6	-	1.2	0.9	-	-	-	4. Electricity, gas, steam and air conditioning supply	
5. การจัดการน้ำ การจัดการและบำบัดน้ำเสีย ของเสีย และสิ่งปฏิกูล	2.9	-	0.4	0.3	1.2	-	0.8	-	-	0.3	-	-	-	5. Water supply, sewerage, waste management and remediation activities	
6. การก่อสร้าง	162.6	5.1	19.6	71.7	34.6	18.1	4.2	-	2.5	5.9	-	-	0.8	6. Construction	
7. การขายส่ง และการขายปลีก การซ่อมยานยนต์	213.3	7.4	22.4	60.7	44.4	30.1	12.3	-	14.9	16.6	1.1	0.5	2.8	7. Wholesale and retail trade; repair of motor vehicles and motorcycles	
8. การขนส่ง และสถานที่เก็บสินค้า	47.6	0.2	6.1	13.1	12.9	8.9	2.9	-	2.7	0.2	0.6	-	-	8. Transportation and storage	
9. ที่พักแรมและบริการด้านอาหาร	56.4	1.0	4.2	14.2	13.5	10.0	3.5	-	5.1	4.1	-	-	1.0	9. Accommodation and food service activities	
10. ซ่อผู้ครัวและร้านอาหาร	2.6	-	-	-	0.3	0.8	-	-	1.1	0.4	-	-	-	10. Information and communication	
11. กิจกรรมทางการเงินและการประกันภัย	5.3	-	-	-	-	0.2	0.4	-	4.7	-	-	-	-	11. Financial and insurance activities	
12. กิจกรรมอสังหาริมทรัพย์	1.7	-	0.5	-	-	0.2	0.4	-	0.3	-	0.4	-	-	12. Real estate activities	
13. กิจกรรมทางวิชาชีพ วิทยาศาสตร์ และเทคนิค	9.0	0.1	0.4	0.5	-	0.4	0.9	-	5.1	1.6	-	-	-	13. Professional, scientific and technical activities	
14. กิจกรรมการบริหารและการบริการสนับสนุน	16.0	1.0	2.3	3.9	2.2	5.3	0.1	-	0.5	0.7	-	-	-	14. Administrative and support service activities	
15. การบริหารราชการ การป้องกันประเทศ การประมงสัตว์	70.8	0.5	6.5	6.8	10.2	16.7	3.4	-	17.2	7.7	1.8	-	-	15. Public administration and defence; compulsory social security	
16. การศึกษา	35.3	-	1.6	0.3	1.6	2.4	0.7	-	17.3	1.3	9.6	0.3	0.4	16. Education	
17. กิจกรรมด้านสุขภาพและงานสังคมสงเคราะห์	8.9	-	1.0	0.5	2.3	1.6	0.6	-	1.6	1.3	-	-	-	17. Human health and social work activities	
18. ศิลปะ ความบันเทิง และนันทนาการ	8.1	-	0.1	3.4	1.9	0.7	0.2	-	1.1	0.7	-	-	-	18. Arts, entertainment and recreation	
19. กิจกรรมบริการด้านอื่น ๆ	25.9	0.5	4.9	8.6	3.0	4.6	1.2	-	0.1	0.7	-	0.4	-	19. Other service activities	
20. กิจกรรมการทำงานในครัวเรือนส่วนบุคคล การผลิตสินค้าและบริการที่สร้างขึ้นเองเพื่อใช้ในครัวเรือน	0.1	-	-	-	0.1	-	-	-	-	-	-	-	-	20. Activities of households as employers; undifferentiated goods and services-producing activities of households for own use	
21. กิจกรรมขององค์กรระหว่างประเทศ	-	-	-	-	-	-	-	-	-	-	-	-	-	21. Activities of extraterritorial organizations and bodies	
22. ไม่ทราบ	-	-	-	-	-	-	-	-	-	-	-	-	-	22. Unknown	

1/ รวมอาชีพระยะสั้น 1/ Including Short Course Vocational

ตารางที่ 5 จำนวนผู้จ้างทำ งานตามชั้นการศึกษาที่สำคัญ อุตสาหกรรม เพศ และเขตภาคตรง ภาคใต้ (ต่อ)

TABLE 5 EMPLOYED PERSONS BY LEVEL OF EDUCATIONAL ATTAINMENT, INDUSTRY, SEX AND AREA, SOUTHERN REGION (Contd.)

อุตสาหกรรม	รวม	ไม่มีการศึกษา	ต่ำกว่าประถมศึกษา	ประถมศึกษา	มัธยมศึกษาตอนปลาย				อุดมศึกษา			อื่นๆ	ไม่ทราบ	INDUSTRY	
					None	Elementary	Lower Secondary	Upper Secondary Level		Higher Level					
								General/Academic	Vocational	Teacher Training	Academic				Technical Education
หญิง	1,475.7	61.3	310.6	426.0	207.2	176.1	30.4	1.1	138.7	60.9	50.1	1.4	11.9	FEMALE	
1 เกษตรกรรม การป่าไม้ และการประมง	807.9	44.2	218.9	281.3	119.6	84.1	11.0	-	26.6	16.3	4.0	1.0	0.9	1. Agriculture, forestry and fishing	
2. การทำเหมืองแร่ และเหมืองหิน	0.4	-	-	0.4	-	-	-	-	-	-	-	-	-	2. Mining and quarrying	
3. การผลิต	120.8	4.4	26.1	38.0	13.9	16.2	1.3	-	9.9	2.5	0.3	-	8.2	3. Manufacturing	
4. ไฟฟ้า ก๊าซ ไอน้ำและระบบปรับอากาศ	0.9	-	-	-	-	-	-	-	0.9	-	-	-	-	4. Electricity, gas, steam and air conditioning supply	
5. การจัดการน้ำ การจัดการขยะมูลฝอย ของเสีย และสิ่งปฏิกูล	0.9	0.1	-	-	0.6	-	0.2	-	-	-	-	-	-	5. Water supply; sewerage, waste management and remediation activities	
6. การก่อสร้าง	12.3	1.4	2.0	5.1	0.6	2.0	0.2	-	0.2	0.1	0.3	-	0.5	6. Construction	
7. การขนส่ง และการขุดลอก การขุดลอก	203.3	5.7	28.3	49.5	32.0	36.4	6.1	0.9	20.7	18.1	4.9	0.4	0.3	7. Wholesale and retail trade; repair of motor vehicles and motorcycles	
8. การขนส่ง และสถานที่เก็บสินค้า	9.6	-	0.5	2.2	1.4	0.4	0.9	-	2.5	0.8	-	-	0.8	8. Transportation and storage	
9. ที่พักแรมและบริการด้านอาหาร	123.5	4.3	21.1	33.1	24.1	19.3	5.9	0.2	8.3	5.4	1.5	-	0.5	9. Accommodation and food service activities	
10. ข้อมูลข่าวสารและการสื่อสาร	2.6	-	-	-	0.4	0.4	-	-	1.1	0.5	-	-	0.2	10. Information and communication	
11. กิจกรรมทางการเงินและการประกันภัย	6.6	-	-	0.2	0.3	0.7	0.5	-	3.0	1.5	0.4	-	-	11. Financial and insurance activities	
12. กิจกรรมอสังหาริมทรัพย์	2.0	-	0.7	-	0.6	-	0.6	-	0.2	-	-	-	-	12. Real estate activities	
13. กิจกรรมทางวิชาชีพ วิทยาศาสตร์ และเทคนิค	5.7	0.3	-	-	0.2	0.6	-	-	3.5	1.0	-	-	-	13. Professional, scientific and technical activities	
14. กิจกรรมการบริหารและการบริการสนับสนุน	7.7	-	1.3	2.7	0.1	1.5	0.9	-	0.3	0.8	0.2	-	-	14. Administrative and support service activities	
15. การบริหารราชการ การป้องกันประเทศ การประกันสังคม	33.2	-	0.9	1.1	1.0	1.6	1.2	-	23.0	3.6	0.8	-	-	15. Public administration and defence; compulsory social security	
16. การศึกษา	64.6	-	3.8	1.2	1.2	4.0	0.4	-	22.5	0.4	30.9	-	0.4	16. Education	
17. กิจกรรมด้านสุขภาพและงานสังคมสงเคราะห์	37.4	-	2.8	1.3	2.1	5.8	0.5	-	13.9	5.8	5.3	-	-	17. Human health and social work activities	
18. ศิลปะ ความบันเทิง และนันทนาการ	5.9	-	-	2.4	1.6	0.6	0.2	-	-	0.7	0.5	-	-	18. Arts, entertainment and recreation	
19. กิจกรรมบริการด้านอื่น ๆ	26.7	0.2	3.1	6.2	7.6	2.6	0.7	-	2.2	3.2	1.0	-	-	19. Other service activities	
20. กิจกรรมการจ้างงานไม่เจริญส่วนบุคคล การผลิตสินค้าและบริการที่ขึ้นเองเพื่อใช้ในครัวเรือน	3.5	0.8	1.2	1.5	0.1	-	-	-	-	-	-	-	-	20. Activities of households as employers; undifferentiated goods and services-producing activities of households for own use	
21. กิจกรรมขององค์กรระหว่างประเทศ	-	-	-	-	-	-	-	-	-	-	-	-	-	21. Activities of extraterritorial organizations and bodies	
22. ไม่ทราบ	0.4	-	-	-	-	-	-	-	-	-	-	-	-	22. Unknown	

รวมอาชีพระยะสั้น / Including Short Course Vocational

ตารางที่ 6 จำนวนผู้มีงานทำ จำแนกตามสถานภาพทำงาน อาชีพ ภาคใต้

TABLE 6 EMPLOYED PERSONS BY WORK STATUS, OCCUPATION , SOUTHERN REGION

ไตรมาสที่ 1/2558 : Quarter 1/2015

หน่วยเป็นพัน : In Thousands

อาชีพ	สถานภาพการทำงาน Work Status						TOTAL	OCCUPATION
	นายจ้าง Employer	ลูกจ้างรัฐบาล Government Employee	ลูกจ้างเอกชน Private Employee	ทำงานส่วนตัว Own Account Worker	ช่วยธุรกิจ ครอบครัว Unpaid Family Worker	การรวมกลุ่ม Producers' Cooperatives		
รวม	Total							
ยอดรวม	5,074.3	479.0	1,751.3	1,774.8	856.1	3.3	TOTAL	
1. ผู้จัดการ ข้าราชการระดับอาวุโส และผู้บัญชาการตำรวจ	141.7	44.3	31.5	12.0	2.7	-	1. managers, senior officials and Legislators	
2. ผู้ประกอบวิชาชีพด้านต่างๆ	247.1	172.5	60.8	11.1	0.5	-	2. Professionals	
3. เจ้าหน้าที่เทคนิคและผู้ประกอบวิชาชีพ ที่เกี่ยวข้องกับด้านต่างๆ	161.2	66.6	69.5	18.3	4.2	1.3	3. Technicians and associate professionals	
4. เสมียน	144.5	59.1	74.7	4.8	5.7	-	4. Clerks	
5. พนักงานบริการและผู้จำหน่ายสินค้า	1,015.2	69.0	290.9	445.8	174.2	0.1	5. Service workers and sell goods	
6. ผู้ปฏิบัติงานที่มีฝีมือในด้านการเกษตร ป่าไม้ และประมง	2,135.6	5.3	451.9	1,009.4	594.2	-	6. Skilled agricultural forest and fishery workers	
7. ช่างฝีมือ และผู้ปฏิบัติงานที่เกี่ยวข้อง	497.0	17.4	257.4	141.4	39.3	1.9	7. Craft and associate professionals	
8. ผู้ควบคุมเครื่องจักรโรงงานและเครื่องจักร และผู้ปฏิบัติงานด้านการประกอบ	211.5	16.0	121.2	68.2	4.4	0.0	8. Plant and machine controlors and assemblers	
9. ผู้ประกอบอาชีพทางพื้นฐาน	519.8	29.0	392.7	63.9	31.0	-	9. Elementary occupations	
10. คนงานซึ่งมิได้จำแนกไว้ในหมวดอื่น	0.7	-	0.7	-	-	-	10. Workers not classifiable by occupation	

ตารางที่ 6 จำนวนผู้จ้างทำ จำแนกตามสถานภาพทำงาน อาชีพ และเพศ ภาคใต้

TABLE 6 EMPLOYED PERSONS BY WORK STATUS, OCCUPATION AND SEX , SOUTHERN REGION

ไตรมาสที่ 1/2558 : Quarter 1/2015

หน่วยเป็นพัน : In Thousands

อาชีพ	สถานภาพการทำงาน Work Status							การรวมกลุ่ม Members of Producers' Cooperatives	OCCUPATION
	รวม	นายจ้าง Employer	ลูกจ้างรัฐบาล Government Employee	ลูกจ้างเอกชน Private Employee	ทำงานส่วนตัว Own Account Worker	ช่วยธุรกิจ ครอบครัว Unpaid Family Worker	Members of Producers' Cooperatives		
ชาย	2,821.4	158.8	229.2	1,048.3	1,058.8	325.6	0.9	MALE	
1. ผู้จัดการ ข้าราชการระดับอาวุโส และผู้บังคับผู้ใต้กฎหมาย	105.1	41.9	34.3	20.7	6.4	1.8	-	1. managers, senior officials and Legislators	
2. ผู้ประกอบวิชาชีพด้านต่างๆ	88.1	1.8	51.5	26.7	7.9	0.2	-	2. Professionals	
3. เจ้าหน้าที่เทคนิคและผู้ประกอบวิชาชีพ ที่เกี่ยวข้องกับด้านต่างๆ	76.0	1.4	32.1	29.6	9.9	2.5	0.5	3. Technicians and associate professionals	
4. เสมียน	43.5	0.3	11.7	29.6	1.5	0.4	-	4. Clerks	
5. พนักงานบริการและผู้จำหน่ายสินค้า	395.0	18.2	50.6	108.8	145.6	71.8	-	5. Service workers and sell goods	
6. ผู้ปฏิบัติงานที่มีฝีมือในด้านการเกษตร ป่าไม้ และประมง	1,256.3	53.9	4.6	273.2	712.5	212.1	-	6. Skilled agricultural forest and fishery workers	
7. ช่างฝีมือ และผู้ปฏิบัติงานที่เกี่ยวข้อง	389.3	37.6	16.4	227.5	88.5	19.0	0.4	7. Craft and associate professionals	
8. ผู้ควบคุมเครื่องจักรโรงงานและเครื่องจักร และผู้ปฏิบัติงานด้านการประกอบ	191.6	1.7	15.4	110.9	60.1	3.5	-	8. Plant and machine controlors and assemblers	
9. ผู้ประกอบอาชีพฟางพื้นฐาน	276.2	1.9	12.6	220.9	26.5	14.3	-	9. Elementary occupations	
10. คนงานซึ่งมิได้จำแนกไว้ในหมวดอื่น	0.5	-	-	0.5	-	-	-	10. Workers not classifiable by occupation	
หญิง	2,252.8	50.9	249.9	703.0	716.1	530.5	2.4	TOTAL	
1. ผู้จัดการ ข้าราชการระดับอาวุโส และผู้บังคับผู้ใต้กฎหมาย	36.7	9.4	10.0	10.7	5.6	1.0	-	1. managers, senior officials and Legislators	
2. ผู้ประกอบวิชาชีพด้านต่างๆ	159.0	0.3	121.1	34.1	3.2	0.3	-	2. Professionals	
3. เจ้าหน้าที่เทคนิคและผู้ประกอบวิชาชีพ ที่เกี่ยวข้องกับด้านต่างๆ	85.2	0.0	34.4	39.9	8.4	1.7	0.7	3. Technicians and associate professionals	
4. เสมียน	101.0	-	47.3	45.0	3.3	5.3	-	4. Clerks	
5. พนักงานบริการและผู้จำหน่ายสินค้า	620.2	17.0	18.4	182.1	300.2	102.4	0.1	5. Service workers and sell goods	
6. ผู้ปฏิบัติงานที่มีฝีมือในด้านการเกษตร ป่าไม้ และประมง	879.3	20.9	0.7	178.8	296.9	382.0	-	6. Skilled agricultural forest and fishery workers	
7. ช่างฝีมือ และผู้ปฏิบัติงานที่เกี่ยวข้อง	107.7	2.0	1.0	30.0	52.9	20.3	1.6	7. Craft and associate professionals	
8. ผู้ควบคุมเครื่องจักรโรงงานและเครื่องจักร และผู้ปฏิบัติงานด้านการประกอบ	19.9	-	0.6	10.4	8.1	0.8	0.0	8. Plant and machine controlors and assemblers	
9. ผู้ประกอบอาชีพฟางพื้นฐาน	243.6	1.3	16.4	171.9	37.4	16.7	-	9. Elementary occupations	
10. คนงานซึ่งมิได้จำแนกไว้ในหมวดอื่น	0.2	-	-	0.2	-	-	-	10. Workers not classifiable by occupation	

ตารางที่ 6 จำนวนผู้มีงานทำ จำแนกตามสถานภาพทำงาน อาชีพ เพศ และเขตการปกครอง ภาคใต้ (ต่อ)
 TABLE 6 EMPLOYED PERSONS BY WORK STATUS, OCCUPATION, SEX AND AREA, SOUTHERN REGION (Contd.)

ไตรมาสที่ 1/2558 : Quarter 1/2015

ในเขตเทศบาล MUNICIPAL AREA

หน่วยเป็นพัน : In Thousands

อาชีพ	รวม	สถานภาพการทำงาน Work Status						การรวมกลุ่ม Members of Producers' Cooperatives	OCCUPATION
		นายจ้าง Employer	ลูกจ้างรัฐบาล Government Employee	ลูกจ้างเอกชน Private Employee	ทำงานส่วนตัว Own Account Worker	ช่วยธุรกิจ ครอบครัว Unpaid Family Worker			
ยอรวม	1,686.7	90.7	221.6	662.3	509.7	201.8	0.6	TOTAL	
ชาย	909.6	67.3	99.9	382.7	286.2	73.1	0.4	MALE	
1. ผู้จัดการ ข้าราชการระดับอาวุโส และผู้บัญชาผู้วิสามัญ	48.6	19.6	10.7	14.0	3.3	1.0	-	1. managers, senior officials and Legislators	
2. ผู้ประกอบวิชาชีพด้านต่างๆ	49.7	1.7	25.0	16.6	6.4	0.2	-	2. Professionals	
3. เจ้าหน้าที่เทคนิคและผู้ประกอบวิชาชีพ ที่เกี่ยวข้องกับด้านต่างๆ	45.7	1.2	15.5	19.6	7.0	2.4	-	3. Technicians and associate professionals	
4. เสมียน	22.9	0.3	4.7	16.1	1.5	0.4	-	4. Clerks	
5. พนักงานบริการและผู้จำหน่ายสินค้า	200.4	10.4	21.7	58.2	77.4	32.7	-	5. Service workers and sell goods	
6. ผู้ปฏิบัติงานที่มีฝีมือในด้านการเกษตร ป่าไม้ และประมง	184.2	16.5	1.7	42.0	102.6	21.4	-	6. Skilled agricultural forest and fishery workers	
7. ช่างฝีมือ และผู้ปฏิบัติงานที่เกี่ยวข้อง	174.6	16.2	9.0	95.5	43.9	9.7	0.4	7. Craft and associate professionals	
8. ผู้ควบคุมเครื่องจักรโรงงานและเครื่องจักร และผู้ปฏิบัติงานด้านการประกอบ	92.0	0.8	7.7	47.0	34.4	2.1	-	8. Plant and machine controllers and assemblers	
9. ผู้ประกอบอาชีพทางพื้นฐาน	90.9	0.6	4.0	73.2	9.8	3.3	-	9. Elementary occupations	
10. คนงานซึ่งมิได้จำแนกไว้ในหมวดอื่น	0.5	-	-	0.5	-	-	-	10. Workers not classifiable by occupation	

ตารางที่ 6 จำนวนผู้มีงานทำ จำแนกตามสถานภาพทำงาน อาชีพ เพศ และเขตการปกครอง ภาคใต้ (ต่อ)
 TABLE 6 EMPLOYED PERSONS BY WORK STATUS, OCCUPATION, SEX AND AREA, SOUTHERN REGION (Contd.)

ไตรมาสที่ 1/2558 : Quarter 1/2015

ในเขตเทศบาล MUNICIPAL AREA

หน่วยเป็นพัน : In Thousands

อาชีพ	รวม	สถานภาพการทำงาน Work Status						การรวมกลุ่ม Members of Producers' Cooperatives	OCCUPATION
		นายจ้าง Employer	ลูกจ้างรัฐบาล Government Employee	ลูกจ้างเอกชน Private Employee	ทำงานส่วนตัว Own Account Worker	ช่วยธุรกิจ ครอบครัว Unpaid Family Worker			
หญิง	777.1	23.3	121.7	279.6	223.6	128.8	0.2	TOTAL	
1. ผู้จัดการ ข้าราชการระดับอาวุโส และผู้ปฏิบัติกฎหมาย	20.2	4.7	5.2	6.6	3.4	0.3	-	1. managers, senior officials and Legislators	
2. ผู้ประกอบวิชาชีพด้านต่างๆ	85.9	0.3	64.4	18.1	2.7	0.3	-	2. Professionals	
3. เจ้าหน้าที่เทคนิคและผู้ประกอบวิชาชีพ ที่เกี่ยวข้องกับด้านต่างๆ	50.4	0.0	21.0	22.8	5.1	1.5	-	3. Technicians and associate professionals	
4. เสมียน	52.7	-	19.8	26.9	2.2	3.9	-	4. Clerks	
5. พนักงานบริการและผู้จำหน่ายสินค้า	315.7	12.6	5.7	102.6	133.8	61.0	0.1	5. Service workers and sell goods	
6. ผู้ปฏิบัติงานที่มีฝีมือด้านการเกษตร ป่าไม้ และประมง	101.1	4.1	0.0	18.4	32.6	46.0	-	6. Skilled agricultural forest and fishery workers	
7. ช่างฝีมือ และผู้ปฏิบัติงานที่เกี่ยวข้อง	41.0	1.4	0.1	10.4	20.6	8.5	0.0	7. Craft and associate professionals	
8. ผู้ควบคุมเครื่องจักรโรงงานและเครื่องจักร และผู้ปฏิบัติงานด้านการประกอบ	7.6	-	0.4	2.7	4.1	0.3	0.0	8. Plant and machine controllers and assemblers	
9. ผู้ประกอบอาชีพงานพื้นฐาน	102.4	0.2	5.1	70.9	19.2	6.9	-	9. Elementary occupations	
10. คนงานซึ่งมิได้จำแนกไว้ในหมวดอื่น	0.2	-	-	0.2	-	-	-	10. Workers not classifiable by occupation	

ตารางที่ 6 จำนวนผู้มีงานทำ จำแนกตามสถานภาพทำงาน อาชีพ เพศ และเขตการปกครอง ภาคใต้ (ต่อ)
TABLE 6 EMPLOYED PERSONS BY WORK STATUS, OCCUPATION, SEX AND AREA, SOUTHERN REGION (Contd.)

ไตรมาสที่ 1/2558 : Quarter 1/2015

นอกเขตเทศบาล NON-MUNICIPAL AREA

หน่วยเป็นพัน : In Thousands

อาชีพ	สถานภาพการทำงาน Work Status							OCCUPATION
	รวม	นายจ้าง	ลูกจ้างรัฐบาล	ลูกจ้างเอกชน	ทำงานส่วนตัว	ช่วยธุรกิจครอบครัว	การรวมกลุ่ม	
	Total	Employer	Government Employee	Private Employee	Own Account Worker	Unpaid Family Worker	Members of Producers' Cooperatives	
ยอดรวม	3,387.6	119.0	257.4	1,089.0	1,265.1	654.3	2.8	TOTAL
ชาย	1,911.8	91.4	129.2	665.6	772.6	252.5	0.5	MALE
1. ผู้จัดการ ข้าราชการระดับอาวุโส และผู้บัญญัติกฎหมาย	56.5	22.4	23.5	6.7	3.0	0.8	-	1. managers, senior officials and Legislators
2. ผู้ประกอบวิชาชีพด้านต่างๆ	38.3	0.1	26.5	10.2	1.5	-	-	2. Professionals
3. เจ้าหน้าที่เทคนิคและผู้ประกอบวิชาชีพที่เกี่ยวข้องกับด้านต่างๆ	30.3	0.2	16.6	9.9	2.9	0.1	0.5	3. Technicians and associate professionals
4. เสมียน	20.6	-	7.1	13.5	-	-	-	4. Clerks
5. พนักงานบริการและผู้จำหน่ายสินค้า	194.6	7.8	28.9	50.6	68.2	39.1	-	5. Service workers and sell goods
6. ผู้ปฏิบัติงานที่มีฝีมือในด้านการเกษตร ป่าไม้ และประมง	1,072.1	37.4	2.9	231.1	609.9	190.8	-	6. Skilled agricultural forest and fishery workers
7. ช่างฝีมือ และผู้ปฏิบัติงานที่เกี่ยวข้อง	214.7	21.5	7.4	132.0	44.6	9.3	-	7. Craft and associate professionals
8. ผู้ควบคุมเครื่องจักรโรงงานและเครื่องจักร และผู้ปฏิบัติงานด้านการประกอบ	99.6	0.9	7.7	63.8	25.7	1.5	-	8. Plant and machine controllers and assemblers
9. ผู้ประกอบอาชีพงานพื้นฐาน	185.2	1.3	8.7	147.7	16.7	11.0	-	9. Elementary occupations
10. คนงานซึ่งมิได้จำแนกไว้ในหมวดอื่น	-	-	-	-	-	-	-	10. Workers not classifiable by occupation

ตารางที่ 6 จำนวนผู้มีงานทำ จำแนกตามสถานภาพทำงาน อาชีพ เพศ และเขตการปกครอง ภาคใต้ (ต่อ)
 TABLE 6 EMPLOYED PERSONS BY WORK STATUS, OCCUPATION, SEX AND AREA, SOUTHERN REGION (Contd.)

ไตรมาสที่ 1/2558 : Quarter 1/2015

นอกเขตเทศบาล NON-MUNICIPAL AREA

หน่วยเป็นพัน : In Thousands

อาชีพ	สถานภาพการทำงาน Work Status							OCCUPATION
	รวม	นายจ้าง	ลูกจ้างรัฐบาล	ลูกจ้างเอกชน	ทำงานส่วนตัว	ช่วยธุรกิจครอบครัว	การรวมกลุ่ม	
	Total	Employer	Government Employee	Private Employee	Own Account Worker	Unpaid Family Worker	Producers' Cooperatives	
หญิง	1,475.7	27.6	128.2	423.4	492.5	401.8	2.2	TOTAL
1. ผู้จัดการ ข้าราชการระดับอาวุโส และผู้บัญญัติกฎหมาย	16.4	4.7	4.8	4.1	2.2	0.6	-	1. managers, senior officials and Legislators
2. ผู้ประกอบวิชาชีพด้านต่างๆ	73.1	-	56.7	16.0	0.5	-	-	2. Professionals
3. เจ้าหน้าที่เทคนิคและผู้ประกอบวิชาชีพที่เกี่ยวข้องกับด้านต่างๆ	34.8	-	13.5	17.1	3.3	0.2	0.7	3. Technicians and associate professionals
4. เสมียน	48.3	-	27.6	18.2	1.2	1.4	-	4. Clerks
5. พนักงานบริการและผู้จำหน่ายสินค้า	304.6	4.4	12.8	79.5	166.5	41.4	-	5. Service workers and sell goods
6. ผู้ปฏิบัติงานที่มีฝีมือในด้านการเกษตร ป่าไม้ และประมง	778.1	16.7	0.6	160.4	264.4	336.0	-	6. Skilled agricultural forest and fishery workers
7. ช่างฝีมือ และผู้ปฏิบัติงานที่เกี่ยวข้อง	66.8	0.6	0.9	19.6	32.4	11.8	1.5	7. Craft and associate professionals
8. ผู้ควบคุมเครื่องจักรโรงงานและเครื่องจักร และผู้ปฏิบัติงานด้านการประกอบ	12.4	-	0.2	7.6	4.0	0.5	-	8. Plant and machine controllers and assemblers
9. ผู้ประกอบอาชีพงานพื้นฐาน	141.2	1.1	11.3	100.9	18.2	9.8	-	9. Elementary occupations
10. คนงานซึ่งมิได้จำแนกไว้ในหมวดอื่น	-	-	-	-	-	-	-	10. Workers not classifiable by occupation

ตารางที่ 7 จำนวนผู้มีงานทำ จำแนกตามสถานภาพทำงาน อุตสาหกรรม ภาคใต้

TABLE 7 EMPLOYED PERSONS BY WORK STATUS, INDUSTRY, SOUTHERN REGION

ไตรมาสที่ 1/2558 : Quarter 1/2015

หน่วยเป็นพัน : In Thousands

อุตสาหกรรม	สถานภาพการทำงาน Work Status							INDUSTRY
	รวม	นายจ้าง	ลูกจ้างรัฐบาล	ลูกจ้างเอกชน	ทำงานส่วนตัว	ช่วยธุรกิจครอบครัว	การรวมกลุ่ม	
	Total	Employer	Government Employee	Private Employee	Own Account Worker	Unpaid Family Worker	Members of Producers' Cooperatives	
ยอดรวม	5,074.3	209.7	479.0	1,751.3	1,774.8	856.1	3.3	TOTAL
1. เกษตรกรรม การป่าไม้ และการประมง	2,248.9	79.1	7.9	543.4	1,012.8	605.6	-	1. Agriculture, forestry and fishing
2. การทำเหมืองแร่ และเหมืองหิน	18.9	-	-	18.9	-	-	-	2. Mining and quarrying
3. การผลิต	380.0	20.1	1.2	221.9	97.1	38.0	1.6	3. Manufacturing
4. ไฟฟ้า ก๊าซ ไอน้ำและระบบปรับอากาศ	11.6	-	10.7	0.9	-	-	-	4. Electricity, gas, steam and air conditioning supply
5. การจัดหา น้ำ การจัดการและการบำบัดน้ำเสีย ของเสีย และสิ่งปฏิกูล	5.9	-	5.5	0.5	-	-	-	5. Water supply; sewerage, waste management and remediation activities
6. การก่อสร้าง	273.5	43.7	0.2	200.3	20.4	8.6	0.4	6. Construction
7. การขนส่ง และการขายปลีก การซ่อมยานยนต์	833.9	39.7	-	331.0	328.3	134.9	-	7. Wholesale and retail trade; repair of motor vehicles and motorcycles
8. การขนส่ง และสถานที่เก็บสินค้า	113.2	0.6	14.8	39.6	56.2	2.0	-	8. Transportation and storage
9. ที่พักแรมและบริการด้านอาหาร	403.1	14.4	1.5	181.8	150.2	55.3	-	9. Accommodation and food service activities
10. ข้อมูลข่าวสารและการสื่อสาร	20.1	0.5	4.1	11.7	3.3	0.5	-	10. Information and communication
11. กิจกรรมทางการเงินและการประกันภัย	39.0	0.4	6.9	27.9	2.5	0.6	0.8	11. Financial and insurance activities
12. กิจกรรมอสังหาริมทรัพย์	12.4	0.7	-	6.2	5.5	-	-	12. Real estate activities
13. กิจกรรมทางวิชาชีพ วิทยาศาสตร์ และเทคนิค	33.2	1.8	13.8	9.1	7.3	1.3	-	13. Professional, scientific and technical activities
14. กิจกรรมการบริหารและการสนับสนุน	57.9	3.0	0.8	47.0	5.9	1.3	-	14. Administrative and support service activities
15. การบริหารราชการ การป้องกันประเทศ การประกันสังคม	194.6	-	194.6	-	-	-	-	15. Public administration and defence; compulsory social security
16. การศึกษา	183.3	0.9	136.8	42.2	3.2	0.3	-	16. Education
17. กิจกรรมด้านสุขภาพและสังคมสงเคราะห์	94.1	0.7	75.2	12.2	6.0	0.1	-	17. Human health and social work activities
18. ศิลปะ ความบันเทิง และนันทนาการ	24.9	1.0	3.7	8.7	9.9	1.2	0.5	18. Arts, entertainment and recreation
19. กิจกรรมบริการด้านอื่น ๆ	114.0	3.2	1.4	36.5	66.5	6.5	-	19. Other service activities
20. กิจกรรมการจ้างงานในครัวเรือนส่วนบุคคล การผลิตสินค้าและบริการที่ตนเองเพื่อใช้ในครัวเรือน	10.7	-	-	10.7	-	-	-	20. Activities of households as employers; undifferentiated goods and services-producing activities of households for own use
21. กิจกรรมขององค์การระหว่างประเทศ	-	-	-	-	-	-	-	21. Activities of extraterritorial organizations and bodies
22. ไม่ทราบ	1.1	-	-	1.1	-	-	-	22. Unknown

ตารางที่ 7 จำนวนผู้จ้างทำ งาน สถานะการทำงาน อุตสาหกรรม และเพศ ภาคใต้

อุตสาหกรรม	สถานภาพการทำงาน Work Status					รวม	INDUSTRY
	นายจ้าง Employer	ลูกจ้างรัฐบาล Government Employee	ลูกจ้างเอกชน Private Employee	ทำงานส่วนตัว Own Account Worker	ช่วยธุรกิจครอบครัว Unpaid Family Worker		
	1588	229.2	1,048.3	1,058.8	325.6	2,821.4	MALE
ชาย						0.9	
1. เกษตรกรรม การป้อน และการประมง	57.0	4.2	336.8	716.7	217.7	-	1. Agriculture, forestry and fishing
2. การทำเหมืองแร่และหิน	-	-	18.5	-	-	-	2. Mining and quarrying
3. การผลิต	17.1	0.7	117.6	42.5	16.6	-	3. Manufacturing
4. ไฟฟ้า ก๊าซ ไอน้ำ และระบบปรับอากาศ	-	9.3	0.9	-	-	-	4. Electricity, gas, steam and air conditioning supply
5. การจัดหาน้ำ การจัดการและการบำบัดน้ำเสีย ของเสีย และสิ่งปฏิกูล	-	3.9	0.5	-	-	-	5. Water supply; sewerage, waste management and remediation activities
6. การก่อสร้าง	43.5	0.2	177.7	19.9	5.9	0.4	6. Construction
7. การขายส่ง และการขายปลีก การซ่อมยานยนต์	26.5	-	192.6	147.1	57.8	-	7. Wholesale and retail trade; repair of motor vehicles and motorcycles
8. การขนส่ง และสถานที่เก็บสินค้า	0.6	10.9	32.1	51.6	1.4	-	8. Transportation and storage
9. ที่พักแรมและบริการด้านอาหาร	6.3	0.3	75.6	33.3	21.8	-	9. Accommodation and food service activities
10. ข้อมูลข่าวสารและการสื่อสาร	0.1	3.4	4.7	2.7	0.4	-	10. Information and communication
11. กิจกรรมทางธุรกิจและการประกันภัย	0.4	3.9	9.5	0.9	0.2	-	11. Financial and insurance activities
12. กิจกรรมอสังหาริมทรัพย์	0.1	-	3.0	1.4	-	-	12. Real estate activities
13. กิจกรรมทางวิชาชีพ วิทยาศาสตร์ และเทคนิค	1.8	6.3	6.6	5.7	0.9	-	13. Professional, scientific and technical activities
14. กิจกรรมการบริหารและการบริการสนับสนุน	2.4	0.1	29.9	4.1	0.1	-	14. Administrative and support service activities
15. การบริหารราชการ การป้องกันประเทศ การประชาสัมพันธ์	-	126.0	-	-	-	-	15. Public administration and defence; compulsory social security
16. การศึกษา	0.1	43.9	14.0	1.4	-	-	16. Education
17. กิจกรรมด้านสุขภาพและงานสังคมสงเคราะห์	-	12.7	1.4	1.5	0.1	-	17. Human health and social work activities
18. ศิลปะ ความบันเทิง และนันทนาการ	0.9	2.2	4.7	7.3	0.8	0.5	18. Arts, entertainment and recreation
19. กิจกรรมบริการด้านอื่น ๆ	2.0	1.2	21.5	22.6	2.1	-	19. Other service activities
20. กิจกรรมการจ้างงานในครัวเรือนส่วนบุคคล การผลิตสินค้าและบริการที่ขึ้นเองเพื่อใช้ในครัวเรือน	0.3	-	0.3	-	-	-	20. Activities of households as employers; undifferentiated goods and services-producing activities of households for own use
21. กิจกรรมขององค์การระหว่างประเทศ	-	-	-	-	-	-	21. Activities of extraterritorial organizations and bodies
22. ไม่ทราบ	0.5	-	0.5	-	-	-	22. Unknown
	50.9	249.9	703.0	716.1	530.5	2.4	FEMALE
หญิง							
1. เกษตรกรรม การป้อน และการประมง	22.2	3.7	206.5	296.2	388.0	-	1. Agriculture, forestry and fishing
2. การทำเหมืองแร่และหิน	-	-	0.4	-	-	-	2. Mining and quarrying
3. การผลิต	3.0	0.6	104.3	54.6	21.4	1.6	3. Manufacturing
4. ไฟฟ้า ก๊าซ ไอน้ำ และระบบปรับอากาศ	-	1.5	-	-	-	-	4. Electricity, gas, steam and air conditioning supply
5. การจัดหาน้ำ การจัดการและการบำบัดน้ำเสีย ของเสีย และสิ่งปฏิกูล	-	1.6	-	-	-	-	5. Water supply; sewerage, waste management and remediation activities
6. การก่อสร้าง	0.2	-	22.6	0.5	2.8	-	6. Construction
7. การขายส่ง และการขายปลีก การซ่อมยานยนต์	13.2	-	138.4	181.2	77.2	-	7. Wholesale and retail trade; repair of motor vehicles and motorcycles
8. การขนส่ง และสถานที่เก็บสินค้า	-	4.0	7.5	4.6	0.5	-	8. Transportation and storage
9. ที่พักแรมและบริการด้านอาหาร	8.1	1.1	106.2	116.9	33.6	-	9. Accommodation and food service activities
10. ข้อมูลข่าวสารและการสื่อสาร	0.4	0.7	7.0	0.6	0.2	-	10. Information and communication
11. กิจกรรมทางธุรกิจและการประกันภัย	0.1	3.0	18.4	1.5	0.4	0.8	11. Financial and insurance activities
12. กิจกรรมอสังหาริมทรัพย์	0.6	-	3.3	4.1	-	-	12. Real estate activities
13. กิจกรรมทางวิชาชีพ วิทยาศาสตร์ และเทคนิค	11.9	7.5	2.5	1.6	0.3	-	13. Professional, scientific and technical activities
14. กิจกรรมการบริหารและการบริการสนับสนุน	0.6	0.7	17.1	1.7	1.2	-	14. Administrative and support service activities
15. การบริหารราชการ การป้องกันประเทศ การประชาสัมพันธ์	-	68.5	-	-	-	-	15. Public administration and defence; compulsory social security
16. การศึกษา	0.8	92.8	28.2	1.7	0.3	-	16. Education
17. กิจกรรมด้านสุขภาพและงานสังคมสงเคราะห์	0.7	62.5	10.8	4.5	-	-	17. Human health and social work activities
18. ศิลปะ ความบันเทิง และนันทนาการ	0.2	1.5	3.9	2.5	0.4	-	18. Arts, entertainment and recreation
19. กิจกรรมบริการด้านอื่น ๆ	1.2	0.3	15.0	43.9	4.3	-	19. Other service activities
20. กิจกรรมการจ้างงานในครัวเรือนส่วนบุคคล การผลิตสินค้าและบริการที่ขึ้นเองเพื่อใช้ในครัวเรือน	-	-	10.4	-	-	-	20. Activities of households as employers; undifferentiated goods and services-producing activities of households for own use
21. กิจกรรมขององค์การระหว่างประเทศ	-	-	-	-	-	-	21. Activities of extraterritorial organizations and bodies
22. ไม่ทราบ	0.6	-	0.6	-	-	-	22. Unknown

ตารางที่ 7 จำนวนผู้มีงานทำ จำแนกตามสถานภาพทำงาน อุตสาหกรรม เพศ และเขตการปกครอง ภาคใต้ (ต่อ)
TABLE 7 EMPLOYED PERSONS BY WORK STATUS, INDUSTRY, SEX AND AREA, SOUTHERN REGION (Contd.)

ไตรมาสที่ 1/2558 : Quarter 1/2015

ในเขตเทศบาล MUNICIPAL AREA

หน่วยเป็นพัน : In Thousands

อุตสาหกรรม	รวม	สถานภาพการทำงาน Work Status										INDUSTRY
		นายจ้าง Employer	ลูกจ้างรัฐบาล Government Employee	ลูกจ้างเอกชน Private Employee	ทำงานส่วนตัว Own Account Worker	ช่วยธุรกิจ ครอบครัว Unpaid Family Worker	การรวมกลุ่ม Members of Producers' Cooperatives					
ยอดรวม	1,686.7	90.7	221.6	662.3	509.7	201.8	0.6	TOTAL				
ชาย	909.6	67.3	99.9	382.7	286.2	73.1	0.4	MALE				
1 เกษตรกรรม การป่าไม้ และการประมง	198.5	17.5	-	54.2	103.4	23.5	-	1. Agriculture, forestry and fishing				
2. การทำเหมืองแร่ และเหมืองหิน	11.3	-	-	11.3	-	-	-	2. Mining and quarrying				
3. การผลิต	92.7	9.3	0.7	53.2	21.4	8.1	-	3. Manufacturing				
4. ไฟฟ้า ก๊าซ ไอน้ำและระบบปรับอากาศ	5.4	-	5.1	0.3	-	-	-	4. Electricity, gas, steam and air conditioning supply				
5. การจัดหาน้ำ การจัดการและการบำบัดน้ำเสีย ของเสีย และสิ่งปฏิกูล	1.5	-	1.0	0.5	-	-	-	5. Water supply, sewerage, waste management and remediation activities				
6. การก่อสร้าง	84.9	15.7	0.2	58.1	8.5	2.1	0.4	6. Construction				
7. การขนส่ง และการขายปลีก การซ่อมยานยนต์	210.6	14.1	-	99.1	71.9	25.5	-	7. Wholesale and retail trade; repair of motor vehicles and motorcycles				
8. การขนส่ง และสถานเก็บสินค้า	49.1	0.5	7.0	10.8	30.6	0.1	-	8. Transportation and storage				
9. ที่พักแรมและบริการด้านอาหาร	80.9	4.9	-	46.3	18.5	11.3	-	9. Accommodation and food service activities				
10. ข้อมูลข่าวสารและการสื่อสาร	8.6	0.1	1.7	4.0	2.5	0.4	-	10. Information and communication				
11. กิจกรรมทางการเงินและการประกันภัย	9.6	0.4	2.4	5.9	0.8	0.2	-	11. Financial and insurance activities				
12. กิจกรรมอสังหาริมทรัพย์	2.8	0.1	-	2.1	0.6	-	-	12. Real estate activities				
13. กิจกรรมทางวิชาชีพ วิทยาศาสตร์ และเทคนิค	12.3	1.7	1.7	3.1	4.9	0.9	-	13. Professional, scientific and technical activities				
14. กิจกรรมการบริหารและการสนับสนุน	20.6	1.1	0.1	15.9	3.6	-	-	14. Administrative and support service activities				
15. การบริหารราชการ การป้องกันประเทศ การประกันสังคม	55.3	-	55.3	-	-	-	-	15. Public administration and defence; compulsory social security				
16. การศึกษา	24.2	0.1	18.6	4.8	0.7	-	-	16. Education				
17. กิจกรรมด้านสุขภาพและงานสังคมสงเคราะห์	6.7	-	5.4	0.7	0.7	0.1	-	17. Human health and social work activities				
18. ศิลปะ ความบันเทิง และนันทนาการ	8.4	0.9	0.9	1.2	5.3	0.1	-	18. Arts, entertainment and recreation				
19. กิจกรรมบริการด้านอื่น ๆ	25.5	1.1	-	10.7	12.8	0.8	-	19. Other service activities				
20. กิจกรรมการจ้างงานในครัวเรือนส่วนบุคคล การผลิตสินค้าและบริการที่ขึ้นเองเพื่อใช้ในครัวเรือน	0.3	-	-	0.3	-	-	-	20. Activities of households as employers; undifferentiated goods and services-producing activities of households for own use				
21. กิจกรรมขององค์การระหว่างประเทศ	-	-	-	-	-	-	-	21. Activities of extraterritorial organizations and bodies				
22. ไม่ทราบ	0.5	-	-	0.5	-	-	-	22. Unknown				

ตารางที่ 7 จำนวนผู้มีงานทำ จำแนกตามสถานภาพทำงาน อุตสาหกรรม เพศ และเขตการปกครอง ภาคใต้ (ต่อ)
TABLE 7 EMPLOYED PERSONS BY WORK STATUS, INDUSTRY, SEX AND AREA, SOUTHERN REGION (Contd.)

หน่วยเป็นพัน : In Thousands

ไตรมาสที่ 1/2558 : Quarter 1/2015

อุตสาหกรรม	ในเขตเทศบาล MUNICIPAL AREA										INDUSTRY
	รวม	สถานภาพการทำงาน Work Status								การรวมกลุ่ม Members of Producers' Cooperatives	
		นายจ้าง Employer	ลูกจ้างรัฐบาล Government Employee	ลูกจ้างเอกชน Private Employee	ทำงานส่วนตัว Own Account Worker	ช่วยธุรกิจ ครอบครัว Unpaid Family Worker	Worker				
	Total	Employer	Government Employee	Private Employee	Own Account Worker	Unpaid Family Worker	Worker	Cooperatives			
หญิง	777.1	23.3	121.7	279.6	223.6	128.8	0.2			FEMALE	
1. เกษตรกรรม การป่าไม้ และการประมง	108.6	4.2	-	23.5	33.1	47.8	-	-	-	1. Agriculture, forestry and fishing	
2. การทำเหมืองแร่ และเหมืองหิน	-	-	-	-	-	-	-	-	-	2. Mining and quarrying	
3. การผลิต	64.7	2.0	-	32.3	20.0	10.3	0.1	-	-	3. Manufacturing	
4. ไฟฟ้า ก๊าซ ไอน้ำ และระบบปรับอากาศ	0.6	-	0.6	-	-	-	-	-	-	4. Electricity, gas, steam and air conditioning supply	
5. การจัดหา น้ำ การจัดการและการบำบัดน้ำเสีย ของเสีย และสิ่งปฏิกูล	0.7	-	0.7	-	-	-	-	-	-	5. Water supply, sewerage, waste management and remediation activities	
6. การก่อสร้าง	13.7	0.1	-	11.9	-	1.7	-	-	-	6. Construction	
7. การขายส่ง และการขายปลีก การซ่อมยานยนต์	206.7	8.7	-	70.1	86.1	41.8	-	-	-	7. Wholesale and retail trade; repair of motor vehicles and motorcycles	
8. การขนส่ง และสถานที่เก็บสินค้า	7.0	-	1.2	3.1	2.5	0.3	-	-	-	8. Transportation and storage	
9. ที่พักแรมและบริการด้านอาหาร	142.3	5.0	1.0	69.3	46.5	20.5	-	-	-	9. Accommodation and food service activities	
10. ข้อมูลข่าวสารและการสื่อสาร	6.3	-	0.4	5.1	0.6	0.2	-	-	-	10. Information and communication	
11. กิจกรรมทางการเงินและการประกันภัย	17.6	0.1	2.6	13.4	1.0	0.4	0.1	-	-	11. Financial and insurance activities	
12. กิจกรรมอสังหาริมทรัพย์	5.9	0.6	-	2.7	2.6	-	-	-	-	12. Real estate activities	
13. กิจกรรมทางวิชาชีพ วิทยาศาสตร์ และเทคนิค	6.2	-	3.0	2.3	0.6	0.3	-	-	-	13. Professional, scientific and technical activities	
14. กิจกรรมการบริหารและการสนับสนุน	13.6	0.4	0.7	10.1	1.2	1.2	-	-	-	14. Administrative and support service activities	
15. การบริหารราชการ การป้องกันประเทศ การประกันสังคม	35.3	-	35.3	-	-	-	-	-	-	15. Public administration and defence; compulsory social security	
16. การศึกษา	59.3	0.5	45.0	12.1	1.3	0.3	-	-	-	16. Education	
17. กิจกรรมด้านสุขภาพและงานสังคมสงเคราะห์	41.1	0.7	30.6	6.8	3.1	-	-	-	-	17. Human health and social work activities	
18. ศิลปะ ความบันเทิง และนันทนาการ	2.6	0.2	0.6	0.4	1.2	0.2	-	-	-	18. Arts, entertainment and recreation	
19. กิจกรรมบริการด้านอื่น ๆ	37.9	0.9	-	9.4	23.7	3.8	-	-	-	19. Other service activities	
20. กิจกรรมการจ้างงานในครัวเรือนส่วนบุคคล การผลิตสินค้าและบริการที่ตนเองเพื่อใช้ในครัวเรือน	6.9	-	-	6.9	-	-	-	-	-	20. Activities of households as employers; undifferentiated goods and services-producing activities of households for own use	
21. กิจกรรมขององค์การระหว่างประเทศ	-	-	-	-	-	-	-	-	-	21. Activities of extraterritorial organizations and bodies	
22. ไม่ทราบ	0.2	-	-	0.2	-	-	-	-	-	22. Unknown	

ตารางที่ 7 จำนวนผู้มีงานทำ จำแนกตามสถานภาพทำงาน อุตสาหกรรม เพศ และเขตการปกครอง ภาคใต้ (ต่อ)
TABLE 7 EMPLOYED PERSONS BY WORK STATUS, INDUSTRY, SEX AND AREA, SOUTHERN REGION(Contd.)

อุตสาหกรรม	สถานภาพการทำงาน Work Status										INDUSTRY
	รวม	นายจ้าง	ลูกจ้างรัฐบาล	ลูกจ้างเอกชน	ทำงานส่วนตัว	ช่วยธุรกิจครอบครัว	การรวมกลุ่ม	Unpaid Family Worker	Members of Producers' Cooperatives	TOTAL	
	Total	Employer	Government Employee	Private Employee	Own Account Worker	Worker	Worker				
อุตสาหกรรม	3,387.6	119.0	257.4	1,089.0	1,265.1	654.3	2.8				
ชาย	1,911.8	91.4	129.2	665.6	772.6	252.5	0.5				
1 เกษตรกรรม การป่าไม้ และการประมง	1,133.9	39.5	4.2	282.7	613.3	194.2	-				1. Agriculture, forestry and fishing
2. การทำเหมืองแร่ และเหมืองหิน	7.2	-	-	7.2	-	-	-				2. Mining and quarrying
3. การผลิต	101.8	7.8	-	64.5	21.0	8.5	-				3. Manufacturing
4. ไฟฟ้า ก๊าซ ไอน้ำ และระบบปรับอากาศ	4.8	-	4.2	0.6	-	-	-				4. Electricity, gas, steam and air conditioning supply
5. การจัดหา น้ำ การจัดการและการบำบัดน้ำเสีย	2.9	-	2.9	-	-	-	-				5. Water supply; sewerage, waste management and remediation activities
6. การก่อสร้าง	162.6	27.8	-	119.6	11.4	3.7	-				6. Construction
7. การขนส่ง และการขายปลีก การซ่อมยานยนต์	213.3	12.4	-	93.4	75.2	32.2	-				7. Wholesale and retail trade; repair of motor vehicles and motorcycles
8. การขนส่ง และสถานที่เก็บสินค้า	47.6	0.2	3.8	21.3	21.0	1.3	-				8. Transportation and storage
9. ที่พักแรมและบริการด้านอาหาร	56.4	1.5	0.3	29.3	14.8	10.5	-				9. Accommodation and food service activities
10. ข้อมูลข่าวสารและการสื่อสาร	2.6	-	1.8	0.7	0.2	-	-				10. Information and communication
11. กิจกรรมทางการเงินและการประกันภัย	5.3	-	1.5	3.6	0.2	-	-				11. Financial and insurance activities
12. กิจกรรมอสังหาริมทรัพย์	1.7	-	-	0.9	0.8	-	-				12. Real estate activities
13. กิจกรรมทางวิชาชีพ วิทยาศาสตร์ และเทคนิค	9.0	0.1	4.6	3.4	0.8	-	-				13. Professional, scientific and technical activities
14. กิจกรรมการบริหารและการสนับสนุน	16.0	1.3	-	14.0	0.6	0.1	-				14. Administrative and support service activities
15. การบริหารราชการ การป้องกันประเทศ	70.8	-	70.8	-	-	-	-				15. Public administration and defence; compulsory social security
16. การศึกษา	35.3	-	25.3	9.2	0.7	-	-				16. Education
17. กิจกรรมด้านสุขภาพและงานสังคมสงเคราะห์	8.9	-	7.3	0.7	0.8	-	-				17. Human health and social work activities
18. ศิลปะ ความบันเทิง และนันทนาการ	8.1	-	1.3	3.6	2.0	0.7	0.5				18. Arts, entertainment and recreation
19. กิจกรรมบริการด้านอื่น ๆ	23.9	0.9	1.2	10.8	9.8	1.3	-				19. Other service activities
20. กิจกรรมการทำงานในครัวเรือนส่วนบุคคล การเดินสินค้าและบริการที่ขึ้นเองเพื่อใช้ในครัวเรือน	0.1	-	-	0.1	-	-	-				20. Activities of households as employers; undifferentiated goods and services-producing activities of households for own use
21. กิจกรรมขององค์กรระหว่างประเทศ	-	-	-	-	-	-	-				21. Activities of extraterritorial organizations and bodies
22. ไม่ทราบ	-	-	-	-	-	-	-				22. Unknown

ไตรมาสที่ 1/2558 : Quarter 1/2015

หน่วยเป็นพัน : In Thousands

ตารางที่ 7 จำนวนผู้มีงานทำ จำแนกตามสถานภาพทำงาน อุตสาหกรรม เพศ และเขตการปกครอง ภาคใต้ (ต่อ)
TABLE 7 EMPLOYED PERSONS BY WORK STATUS, INDUSTRY, SEX AND AREA, SOUTHERN REGION(Contd.)

อุตสาหกรรม	สถานภาพการทำงาน Work Status										INDUSTRY	
	รวม	นายจ้าง Employer	ลูกจ้างรัฐบาล Government Employee	ลูกจ้างเอกชน Private Employee	ทำงานส่วนตัว Own Account Worker	ช่วยธุรกิจ ครอบครัว Unpaid Family Worker	การรวมกลุ่ม Members of Producers' Cooperatives					
								Total	Employer	Government Employee		Private Employee
	1,475.7	27.6	128.2	423.4	492.5	401.8	2.2					FEMALE
หญิง												
1. เกษตรกรรม การป่าไม้ และการประมง	807.9	17.9	3.7	183.0	263.1	340.2	-					1. Agriculture, forestry and fishing
2. การทำเหมืองแร่ และเหมืองหิน	0.4	-	-	0.4	-	-	-					2. Mining and quarrying
3. การผลิต	120.8	0.9	0.6	72.0	34.7	11.1	1.5					3. Manufacturing
4. ไฟฟ้า ก๊าซ ไอน้ำและระบบปรับอากาศ	0.9	-	0.9	-	-	-	-					4. Electricity, gas, steam and air conditioning supply
5. การจัดหา น้ำ การจัดการและการบำบัดน้ำเสีย ของเสีย และสิ่งปฏิกูล	0.9	-	0.9	-	-	-	-					5. Water supply; sewerage, waste management and remediation activities
6. การก่อสร้าง	12.3	0.1	-	10.7	0.5	1.1	-					6. Construction
7. การขายส่ง และการขายปลีก การซ่อมยานยนต์	203.3	4.5	-	68.3	95.1	35.4	-					7. Wholesale and retail trade; repair of motor vehicles and motorcycles
8. การขนส่ง และสถานที่เก็บสินค้า	9.6	-	2.8	4.4	2.1	0.3	-					8. Transportation and storage
9. ที่พักแรมและบริการด้านอาหาร	123.5	3.0	0.1	36.9	70.4	13.1	-					9. Accommodation and food service activities
10. ข้อมูลข่าวสารและการสื่อสาร	2.6	0.4	0.3	1.9	-	-	-					10. Information and communication
11. กิจกรรมทางการเงินและการประกันภัย	6.6	-	0.4	5.0	0.5	-	0.7					11. Financial and insurance activities
12. กิจกรรมอสังหาริมทรัพย์	2.0	-	-	0.6	1.4	-	-					12. Real estate activities
13. กิจกรรมทางวิชาชีพ วิทยาศาสตร์ และเทคนิค	5.7	-	4.5	0.2	1.0	-	-					13. Professional, scientific and technical activities
14. กิจกรรมการบริหารและการบริการสนับสนุน	7.7	0.2	-	7.0	0.6	-	-					14. Administrative and support service activities
15. การบริหารราชการ การป้องกันประเทศ การประกันสังคม	33.2	-	33.2	-	-	-	-					15. Public administration and defence; compulsory social security
16. การศึกษา	64.6	0.2	47.8	16.2	0.4	-	-					16. Education
17. กิจกรรมด้านสุขภาพและงานสังคมสงเคราะห์	37.4	-	32.0	4.0	1.4	-	-					17. Human health and social work activities
18. ศิลปะ ความบันเทิง และนันทนาการ	5.9	-	0.9	3.5	1.3	0.2	-					18. Arts, entertainment and recreation
19. กิจกรรมบริการด้านอื่น ๆ	26.7	0.3	0.3	5.5	20.1	0.5	-					19. Other service activities
20. กิจกรรมการทำงานในครัวเรือนส่วนบุคคล การผลิตสินค้าและบริการที่ขึ้นเองเพื่อใช้ในครัวเรือน	3.5	-	-	3.5	-	-	-					20. Activities of households as employers; undifferentiated goods and services-producing activities of households for own use
21. กิจกรรมขององค์กรระหว่างประเทศ	-	-	-	-	-	-	-					21. Activities of extraterritorial organizations and bodies
22. ไม่ทราบ	0.4	-	-	0.4	-	-	-					22. Unknown

ตารางที่ 8 จำนวนผู้ใช้งานทำ จำแนกตามอาชีพ และอุตสาหกรรม ภาคใต้ (ต่อ)

TABLE 8 EMPLOYED PERSONS BY OCCUPATION AND INDUSTRY , SOUTHERN REGION (Contd.)

ไตรมาสที่ 1/2558 : Quarter 1/2015

หน่วยเป็นพัน : in Thousands

อาชีพ	กิจกรรม อสังหาริมทรัพย์ Real estate activities	กิจกรรมทางวิชาชีพ วิทย์และเทคโนโลยี Professional, scientific technical activities	การบริหารสนับสนุน และป้องกันประเทศ Administrative support service activities	การบริการราชการ ป้องกันประเทศ Public admin- istration defence	อุตสาหกรรม (ต่อ) Industry (Contd.)										รวม Unknown	OCCUPATION
					การศึกษา Education	งานสังคมสงเคราะห์ Health and social work	ศิลปะ ความบันเทิง และนันทนาการ Art entertainment	บริการด้านอื่นๆ Other service	งานในครัวเรือน ส่วนบุคคล Activities of household	กิจกรรมของ องค์กร Extra- territorial	ไม่ทราบ					
68กรรม					183.3	94.1	24.9	114.0	10.7	-	-	1.1		TOTAL		
1. ผู้จัดการ และผู้บริหาร ระดับสูง	2.8	2.9	3.4	28.7	8.8	2.5	1.1	0.8	-	-	-	-	-	1. managers, senior officials and Legislators		
2. ผู้ประกอบวิชาชีพ ด้านต่างๆ	-	10.0	1.0	32.8	140.9	29.3	3.8	0.3	-	-	-	-	-	2. Professionals		
3. เจ้าหน้าที่เทคนิค และผู้ประกอบวิชาชีพ ที่เกี่ยวข้องกับด้านต่างๆ	1.8	9.2	2.0	31.2	3.3	31.2	4.3	2.9	-	-	-	0.4	-	3. Technicians and associate professionals		
4. เสิร์ช	1.0	4.8	10.2	34.9	7.7	6.0	3.7	0.2	-	-	-	-	-	4. Clerks		
5. พนักงานบริการ และผู้จำหน่ายสินค้า	5.0	0.8	19.5	37.8	19.2	17.9	5.7	47.3	5.6	-	-	-	-	5. Service workers and sell goods		
6. ผู้ปฏิบัติงานที่มีฝีมือ ในด้านการเกษตร ป่าไม้ และประมง	-	1.2	1.1	2.9	0.0	0.5	0.7	-	-	-	-	-	-	6. Skilled agricultural forest and fishery workers		
7.ช่างฝีมือ และผู้ปฏิบัติงานที่เกี่ยวข้อง	-	1.1	0.8	5.1	0.3	0.8	0.8	14.4	-	-	-	-	-	7. Craft and associate professionals		
8. ผู้ควบคุมเครื่องจักรโรงงาน และเครื่องจักร และผู้ใช้ปฏิบัติงานด้านการประกอบ	0.2	1.7	6.6	8.4	0.7	1.7	0.4	7.7	0.1	-	-	-	-	8. Plant and machine controlors and assemblers		
9. ผู้ประกอบอาชีพงานพื้นฐาน	1.7	1.5	13.4	12.8	2.5	4.3	4.5	40.3	5.0	-	-	-	-	9. Elementary occupations		
10. คนงานซึ่งไม่ได้จำแนกไว้ในหมวดอื่น	-	-	-	-	-	-	-	-	-	-	-	-	0.7	10. Workers not classifiable by occupation		

อาชีพ Occupation	อุตสาหกรรม (ต่อ) Industry (Contd.)										ไม่ทราบ Unknown	OCCUPATION	
	กิจกรรมอสังหาริมทรัพย์ Real estate activities	กิจกรรมทางวิชาชีพ Professional/scientific activities	การบริหารสนับสนุน และบิ่อกับประเทศ Administrative support service activities	การบริหารราชการ ท้องถิ่น Public administration	การศึกษา Education	งานด้านสุขภาพ และสังคมสงเคราะห์ Health and social work	ศิลปะ ความบันเทิง และนันทนาการ Art, entertainment	บริการอื่นๆ Other service	งานในครัวเรือน ส่วนบุคคล Activities of household	กิจกรรมของ องค์กร Extra-territorial			
ชาย													MALE
1. ผู้จัดการระดับอาวุโส และผู้บริหาร Senior managers and executives	4.5	21.3	36.6	126.0	59.5	15.6	16.4	49.4	0.3	-	-	0.5	1. managers, senior officials and Legislators
2. ผู้ประกอบวิชาชีพด้านต่างๆ Various occupations	0.6	2.0	2.6	22.7	6.4	0.8	0.9	0.5	-	-	-	-	2. Professionals
3. เจ้าหน้าที่เทคนิคและผู้ประกอบวิชาชีพ ที่เกี่ยวข้องกับด้านต่างๆ Technical and professional occupations related to various fields	-	6.5	0.1	17.2	43.0	2.6	3.4	0.3	-	-	-	-	3. Technicians and associate professionals
4. เสมียน Clerks	0.5	6.6	0.6	19.4	1.1	4.9	4.2	1.9	-	-	-	-	4. Clerks
5. พนักงานบริการและเจ้าหน้าที่ พนักงานบริการและเจ้าหน้าที่ Service occupations and service occupations	0.4	1.1	3.7	6.5	1.2	0.6	0.7	-	-	-	-	-	5. Service workers and sell goods
6. ผู้ปฏิบัติงานที่มีชื่อในด้านการเกษตร ป่าน้ำ และประมง Agriculture, forestry and fishing	2.5	0.8	14.0	35.9	6.7	4.6	4.4	13.2	0.1	-	-	-	6. Skilled agricultural forest and fishery workers
7. ช่างฝีมือ และผู้ปฏิบัติงานที่เกี่ยวข้อง และผู้ปฏิบัติงานด้านการประกอบ และผู้ปฏิบัติงานด้านการประกอบ Craft and related occupations and related occupations	-	0.9	1.1	2.8	0.0	0.5	0.7	-	-	-	-	-	7. Craft and associate professionals
8. ผู้ควบคุมเครื่องจักรโรงงานและเครื่องจักร และผู้ปฏิบัติงานด้านการประกอบ และผู้ปฏิบัติงานด้านการประกอบ Machine operators and assemblers and related occupations	0.2	1.7	6.6	8.4	0.7	1.1	0.4	5.7	0.1	-	-	-	8. Plant and machine controllers and assemblers
9. ผู้ประกอบอาชีพงานพื้นฐาน Elementary occupations	0.2	0.8	7.2	7.9	0.4	0.2	1.0	16.7	0.1	-	-	-	9. Elementary occupations
10. คนงานซึ่งมีได้จำแนกไว้ในหมวดอื่น Workers not classifiable by occupation	-	-	-	-	-	-	-	-	-	-	-	-	10. Workers not classifiable by occupation
หญิง													FEMALE
1. ผู้จัดการ ข้าราชการระดับอาวุโส และผู้บริหาร Senior managers and executives	7.9	11.9	21.3	68.5	123.9	78.5	8.5	64.6	10.4	-	-	-	1. managers, senior officials and Legislators
2. ผู้ประกอบวิชาชีพด้านต่างๆ Various occupations	2.2	1.0	0.7	6.0	2.4	1.7	0.2	0.3	-	-	-	-	2. Professionals
3. เจ้าหน้าที่เทคนิคและผู้ประกอบวิชาชีพ ที่เกี่ยวข้องกับด้านต่างๆ Technical and professional occupations related to various fields	-	3.5	0.9	15.6	97.9	26.7	0.4	-	-	-	-	-	3. Technicians and associate professionals
4. เสมียน Clerks	1.3	2.5	1.4	11.7	2.2	26.3	0.1	1.0	-	-	-	-	4. Clerks
5. พนักงานบริการและเจ้าหน้าที่ พนักงานบริการและเจ้าหน้าที่ Service occupations and service occupations	0.5	3.7	6.5	28.4	6.5	5.4	2.9	0.2	-	-	-	-	5. Service workers and sell goods
6. ผู้ปฏิบัติงานที่มีชื่อในด้านการเกษตร ป่าน้ำ และประมง Agriculture, forestry and fishing	2.5	-	5.5	1.9	12.5	13.3	1.3	34.1	5.5	-	-	-	6. Skilled agricultural forest and fishery workers
7. ช่างฝีมือ และผู้ปฏิบัติงานที่เกี่ยวข้อง และผู้ปฏิบัติงานด้านการประกอบ และผู้ปฏิบัติงานด้านการประกอบ Craft and related occupations and related occupations	-	0.3	0.1	0.0	-	-	-	-	-	-	-	-	7. Craft and associate professionals
8. ผู้ควบคุมเครื่องจักรโรงงานและเครื่องจักร และผู้ปฏิบัติงานด้านการประกอบ และผู้ปฏิบัติงานด้านการประกอบ Machine operators and assemblers and related occupations	-	0.1	-	-	-	0.6	-	2.0	-	-	-	-	8. Plant and machine controllers and assemblers
9. ผู้ประกอบอาชีพงานพื้นฐาน Elementary occupations	1.4	0.8	6.2	4.9	2.1	4.1	3.5	23.6	4.9	-	-	-	9. Elementary occupations
10. คนงานซึ่งมีได้จำแนกไว้ในหมวดอื่น Workers not classifiable by occupation	-	-	-	-	-	-	-	-	-	-	-	-	10. Workers not classifiable by occupation

ตารางที่ 8 จำนวนผู้จ้างงานทำ จำแนกตามอาชีพ อุตสาหกรรม เพศ และเขตการปกครอง ภาคใต้

TABLE 8 EMPLOYED PERSONS BY OCCUPATION INDUSTRY SEX AND AREA , SOUTHERN REGION

ไตรมาสที่ 1/2558 : Quarter 1/2015

ในเขตเทศบาล MUNICIPAL AREA

หน่วยเป็นพัน : In Thousands

อาชีพ	อุตสาหกรรม Industry										ข้อมูลข่าวสาร และการสื่อสาร Information communication	การเงินและการประกันภัย Financial intermediation	OCCUPATION
	รวม Total	เกษตรกรรม Agriculture	การทำเหมืองแร่และเหมืองหิน Mining	การผลิตไฟฟ้า ก๊าซ ไอน้ำระบบปรับอากาศ Electricity	จัดหาน้ำ บำบัดน้ำเสีย และประปา Water supply sewerage, waste	ก่อสร้าง Construction	การขายปลีก การช้อปปิ้งขนาดใหญ่ whole sale/retail	การขายส่ง การขนส่ง และสถานที่เก็บสินค้า Transportation and storage	ที่พักแรมและบริการด้านอาหาร Accommodation and food service	ที่พักรับรองและร้านอาหาร			
ยอดรวม	1,686.7	307.1	11.3	157.3	6.0	2.2	98.6	417.3	56.1	223.2	14.9	27.1	TOTAL
ชาย	909.6	198.5	11.3	92.7	5.4	1.5	84.9	210.6	49.1	80.9	8.6	9.6	MALE
1. ผู้จัดการ ข้าราชการระดับอาวุโส และผู้บัญชาการหน่วย และผู้บัญชาการหน่วยย่อย	48.6	2.7	0.7	4.8	0.0	-	10.1	8.4	2.5	3.6	0.5	2.5	1. managers, senior officials and Legislators
2. ผู้ประกอบวิชาชีพด้านต่างๆ	49.7	0.7	-	2.6	0.3	-	0.9	2.1	0.8	3.7	2.6	0.5	2. Professionals
3. เจ้าหน้าที่เทคนิคและผู้ประกอบวิชาชีพที่เกี่ยวข้องกับด้านต่างๆ	45.7	1.6	1.4	3.9	0.8	-	2.7	4.1	2.0	2.3	2.5	4.1	3. Technicians and associate professionals
4. เสมียน	22.9	0.1	2.9	1.8	0.5	-	-	4.9	0.9	3.4	-	1.1	4. Clerks
5. พนักงานบริการและผู้จำหน่ายสินค้า	200.4	0.0	0.4	3.6	-	-	-	102.7	2.0	53.0	1.1	0.2	5. Service workers and sell goods
6. ผู้ปฏิบัติงานที่มีฝีมือในด้านการเกษตร ป่าไม้ และประมง	184.2	177.1	-	0.7	-	-	-	0.8	-	3.1	-	-	6. Skilled agricultural forest and fishery workers
7. ช่างฝีมือ และผู้ปฏิบัติงานที่เกี่ยวข้อง	174.6	0.2	4.8	59.4	3.2	0.6	49.6	39.5	1.6	3.3	1.9	0.2	7. Craft and associate professionals
8. ผู้ควบคุมเครื่องจักรโรงงานและเครื่องจักร และผู้ปฏิบัติงานด้านการประกอบ	92.0	3.1	0.8	9.6	0.4	0.4	3.8	18.0	37.3	1.1	-	1.1	8. Plant and machine controls and assemblers
9. ผู้ประกอบอาชีพงานพื้นฐาน	90.9	13.1	0.4	6.2	0.1	0.4	17.8	30.0	2.1	7.4	-	-	9. Elementary occupations
10. คนงานซึ่งมิได้จำแนกไว้ในหมวดอื่น	0.5	-	-	-	-	-	-	-	-	-	-	-	10. Workers not classifiable by occupation

ตารางที่ 8 จำนวนผู้จ้างงานทำ จำแนกตามอาชีพ อุตสาหกรรม เพศ และเขตการปกครอง ภาคใต้

TABLE 8 EMPLOYED PERSONS BY OCCUPATION INDUSTRY SEX AND AREA , SOUTHERN REGION

ไตรมาสที่ 1/2558 : Quarter 1/2015

ในเขตเทศบาล MUNICIPAL AREA

หน่วยเป็นนุ : person

อาชีพ	อุตสาหกรรม Industry													
	รวม	เกษตรกรรม การป่าไม้ และการประมง Agriculture and Forestry and Fishing	การทำ เหมืองแร่ และเหมืองหิน Mining	การผลิต Manufacturing	ไฟฟ้า ก๊าซ ไอน้ำระบบปรับ อากาศ Electricity	จัดพนักน้ำ บำบัดน้ำเสีย และประปา Water supply sewerage, waste	การก่อสร้าง Construction	การขายปลีก การช้อปปิ้ง whole sale/retail	การขนส่ง และ สถานที่เก็บสินค้า Transportation and storage	ที่พักแรมและ บริการด้านอาหาร Accommodation and food service	ข้อมูลข่าวสาร และการสื่อสาร Information communication	การเงินและ การประกันภัย Financial intermediation	OCCUPATION	
หญิง	777.1	108.6	-	64.7	0.6	0.7	13.7	206.7	7.0	142.3	6.3	17.6	FEMALE	
1. ผู้จัดการ ข้าราชการระดับอาวุโส และผู้มีคุณวุฒิสูง	20.2	0.2	-	0.6	-	-	0.1	5.9	0.1	1.8	0.2	2.5	1. managers, senior officials and Legislators	
2. ผู้ประกอบวิชาชีพด้านต่างๆ	85.9	0.1	-	0.8	0.1	-	-	3.5	-	0.7	3.6	0.5	2. Professionals	
3. เจ้าของที่เทคนิคและผู้ประกอบวิชาชีพ ที่เกี่ยวข้องกับด้านต่างๆ	50.4	0.1	-	1.8	-	0.2	0.4	5.7	1.0	3.1	0.5	9.2	3. Technicians and associate professionals	
4. เสมียน	52.7	0.4	-	5.5	0.5	0.6	0.1	8.0	1.2	3.5	1.7	4.8	4. Clerks	
5. พนักงานบริการและผู้จำหน่ายสินค้า	315.7	0.1	-	4.3	-	-	0.9	161.7	2.3	108.5	0.3	0.2	5. Service workers and sell goods workers	
6. ผู้ปฏิบัติงานที่มีฝีมือในด้านการเกษตร ป่าไม้ และประมง	101.1	100.3	-	0.2	-	-	-	0.2	-	0.4	-	-	6. Skilled agricultural forest and fishery workers	
7. ช่างฝีมือ และผู้ปฏิบัติงานที่เกี่ยวข้อง	41.0	0.2	-	32.8	-	-	2.7	2.6	-	1.2	-	-	7. Craft and associate professionals	
8. ผู้ควบคุมเครื่องจักรโรงงานและเครื่องจักร และผู้ปฏิบัติงานด้านการประกอบ	7.6	-	-	2.4	-	-	0.4	0.5	2.5	0.9	-	-	8. Plant and machine controllers and assemblers	
9. ผู้ประกอบอาชีพงานพื้นฐาน	102.4	7.3	-	16.4	-	-	9.1	18.5	-	22.2	-	0.3	9. Elementary occupations	
10. คนงานซึ่งมิได้จำแนกไว้ในหมวดอื่น	0.2	-	-	-	-	-	-	-	-	-	-	-	10. Workers not classifiable by occupation	

ตารางที่ 8 จำนวนผู้จ้างงาน จำแนกตามอาชีพ อุตสาหกรรม เพศ และเขตการปกครอง ภาคใต้

TABLE 8 EMPLOYED PERSONS BY OCCUPATION INDUSTRY SEX AND AREA, SOUTHERN REGION

ไตรมาสที่ 1/2558 : Quarter 1/2015

หน่วยเป็นพัน : in Thousands

อาชีพ	อุตสาหกรรม NON-MUNICIPAL AREA													
	รวม	เกษตรกรรม และการป่าไม้ และการประมง	เหมืองแร่ และเหมืองหิน	การทำ เหมืองแร่	การผลิต	ไฟฟ้า ก๊าซ ไอน้ำระบบรับ อากาศ	การจัดน้ำ บำบัดน้ำเสีย และประปา	อุตสาหกรรม การก่อสร้าง	การขายส่ง การขายปลีก การพอยานยนต์ whole sale&retail	การขนส่ง สถานที่เก็บสินค้า Transportation and storage	ที่พักแรมและ บริการด้านอาหาร Accommodation and food service	ข้อมูลข่าวสาร และการสื่อสาร	การเงินและ การประกันภัย	OCCUPATION
	Total	Agriculture	Mining	Minning	Manufacturing	Electricity	Water supply sewerage,waste	Construction	whole sale&retail	Transportation and storage	Accommodation and food service	Information and communication	Financial intermediation	
ยอดรวม	3,387.6	1,941.7	7.5	222.6	5.7	3.7	174.8	416.6	57.1	179.9	5.2	11.9	TOTAL	
ชาย	1,911.8	1,133.9	7.2	101.8	4.8	2.9	162.6	213.3	47.6	56.4	2.6	5.3	MALE	
1. ผู้จัดการ ข้าราชการระดับอาวุโส และผู้บริหารระดับสูง	56.5	3.4	-	4.9	0.2	-	17.1	6.0	0.2	1.0	-	0.2	1. managers, senior officials and Legislators	
2. ผู้ประกอบวิชาชีพด้านต่างๆ	38.3	-	-	-	-	-	-	0.3	-	-	-	0.2	2. Professionals	
3. เจ้าหน้าที่เทคนิคและผู้ประกอบวิชาชีพ ที่เกี่ยวข้องกับด้านต่างๆ	30.3	0.6	-	2.9	0.2	0.3	1.2	1.5	0.5	0.6	1.1	2.7	3. Technicians and associate professionals	
4. เสมียน	20.6	-	0.8	2.3	0.2	-	-	4.4	2.5	2.9	-	0.8	4. Clerks	
5. พนักงานบริการและผู้จำหน่ายสินค้า	194.6	0.4	0.7	7.9	-	0.1	2.1	92.9	1.7	42.7	0.5	0.9	5. Service workers and sell goods	
6. ผู้ปฏิบัติงานที่มีฝีมือในด้านการเกษตร ป่าไม้ และประมง	1,072.1	1,060.8	-	3.7	-	-	-	1.8	0.7	1.6	-	-	6. Skilled agricultural forest and fishery workers	
7. ช่างฝีมือ และผู้ปฏิบัติงานที่เกี่ยวข้อง	214.7	2.6	1.6	55.5	2.9	0.2	101.6	38.9	0.5	1.3	1.0	0.4	7. Craft- and associate professionals	
8. ผู้ควบคุมเครื่องจักรโรงงานและเครื่องจักร และผู้ปฏิบัติงานด้านการประกอบ	99.6	5.8	3.7	15.9	-	1.8	10.2	20.5	30.5	2.5	-	0.2	8. Plant and machine controlors and assemblers	
9. ผู้ประกอบอาชีพทางพื้นฐาน	185.2	60.4	0.4	8.9	1.3	0.6	30.3	47.1	11.0	3.9	-	-	9. Elementary occupations	
10. คนงานซึ่งมิได้จำแนกไว้ในหมวดอื่น	-	-	-	-	-	-	-	-	-	-	-	-	-	10. Workers not classifiable by occupation

ตารางที่ 8 จำนวนผู้จ้างงานทำ จำนวนตามอาชีพ อุตสาหกรรม เขต และเขตการปกครอง ภาคใต้

TABLE 8 EMPLOYED PERSONS BY OCCUPATION INDUSTRY SEX AND AREA, SOUTHERN REGION

ไตรมาสที่ 1/2558 : Quarter 1/2015

หน่วยเป็นพัน : in Thousands

อาชีพ	อุตสาหกรรม Non-Municipal Area														
	รวม	เกษตรกรรม และการประมง	การป่าไม้ และการประมง	เหมืองแร่ และเหมืองหิน	การทำเหมืองแร่	การผลิต	ไฟฟ้า ก๊าซ ไอน้ำระบบปรับอากาศ	โทรศัพท์ และโทรคมนาคม	การจัดหน้า น้ำดื่ม น้ำเย็น	การจัดหน้า น้ำดื่ม น้ำเย็น	การก่อสร้าง	อุตสาหกรรม การขนส่ง	การขนส่ง และท่าอากาศยาน	การขนส่ง และท่าอากาศยาน	การขนส่ง และท่าอากาศยาน
	Total	Agriculture	Forestry and fishing	Mining	Manufacturing	Electricity	Water supply sewerage, waste	Construction	Construction	Construction	Construction	Construction	Construction	Construction	Construction
หญิง	1,475.7	807.9	0.4	120.8	0.9	0.9	123	203.3	9.6	123.5	2.6	6.6	FEMALE		
1. ผู้จัดการ ข้าราชการระดับอาวุโส และผู้ปฏิบัติงานทุกสาขา	16.4	1.2	-	2.7	-	-	0.1	4.2	-	2.3	0.4	-	1. managers, senior officials and Legislators		
2. ผู้ประกอบวิชาชีพด้านต่างๆ	73.1	-	-	2.6	-	-	0.3	0.1	-	0.4	0.7	0.7	2. Professionals		
3. เจ้าของที่เทคนิคและผู้ประกอบวิชาชีพ ที่เกี่ยวข้องกับด้านต่างๆ	34.8	-	-	4.3	-	-	-	5.7	0.5	1.1	0.7	3.4	3. Technicians and associate professionals		
4. เสมียน	48.3	1.4	-	3.5	-	-	0.7	7.8	2.6	2.1	-	2.1	4. Clerks		
5. พนักงานบริการและผู้จำหน่ายสินค้า	304.6	0.3	-	6.8	-	-	-	150.0	2.0	105.4	0.9	-	5. Service workers and sell goods		
6. ผู้ปฏิบัติงานที่มีฝีมือในด้านการเกษตร ป่าไม้ และประมง	778.1	775.4	-	-	-	-	-	2.0	-	0.3	-	-	6. Skilled agricultural forest and fishery workers		
7. ช่างฝีมือ และผู้ปฏิบัติงานที่เกี่ยวข้อง	66.8	-	-	56.5	-	-	1.6	4.7	-	1.2	-	-	7. Craft- and associate professionals		
8. ผู้ควบคุมเครื่องจักรโรงงานและเครื่องจักร และผู้ปฏิบัติงานด้านการประกอบ	12.4	-	-	5.8	-	-	-	1.9	2.4	0.5	-	-	8. Plant and machine controllers and assemblers		
9. ผู้ประกอบอาชีพงานพื้นฐาน	141.2	29.5	0.4	38.5	-	-	0.1	10.0	2.1	10.4	-	-	9. Elementary occupations		
10. คนงานซึ่งมีผู้จัดการแยกไปหมวดอื่น	-	-	-	-	-	-	-	-	-	-	-	-	10. Workers not classifiable by occupation		

ตารางที่ 8 จำนวนผู้จ้างงานที่จำแนกตามอาชีพ อุตสาหกรรม เขต และ เขตการปกครอง ภาคใต้ (ต่อ)

TABLE 8 EMPLOYED PERSONS BY OCCUPATION INDUSTRY SEX AND AREA , SOUTHERN REGION (Contd.)

ไตรมาสที่ 1/2558 : Quarter 1/2015

นอกเขตเทศบาล NON-MUNICIPAL AREA

หน่วยเป็นพัน : In Thousands

อาชีพ	อุตสาหกรรม (ต่อ) Industry (Contd.)										กิจกรรมของ องค์กร Extra- territorial	งานในครัวเรือน ส่วนบุคคล Activities of household	ไม่ทราบ Unknown	OCCUPATION
	กิจกรรม อสังหาริมทรัพย์ Real estate activities	กิจกรรมทางวิชาชีพ วิชาชีพและเทคนิค Professional,Scientific technical activities	การบริหารสนับสนุน และป้องกันประเทศ Administrative and support service activities	การบริหารราชการ ป้องกันประเทศ Public admin- istration defence	การศึกษา Education	กิจกรรมด้านสุขภาพ งานสังคมสงเคราะห์ Health and social work	ศิลปะ ความบันเทิง และนันทนาการ Art, entertainment	บริการด้านอื่นๆ Other service	50.6	3.6				
ชาย	1.7	9.0	16.0	70.8	35.3	8.9	8.1	23.9	0.1	-	-	-	MALE	
1. ผู้จัดการ ข้าราชการระดับอาวุโส และผู้บัญชาการกองทัพอากาศ และผู้บริหารระดับสูง	0.3	0.9	0.3	17.0	4.9	0.4	-	-	-	-	-	-	1. managers, senior officials and Legislators	
2. ผู้ประกอบวิชาชีพด้านต่างๆ	-	2.2	-	9.1	23.8	1.3	1.2	0.2	-	-	-	-	2. Professionals	
3. เจ้าหน้าที่เทคนิคและผู้ประกอบวิชาชีพ ที่เกี่ยวข้องกับด้านต่างๆ	0.4	2.6	0.3	9.7	0.8	2.8	1.9	0.4	-	-	-	-	3. Technicians and associate professionals	
4. เสมียน	-	-	1.3	4.0	0.9	-	0.6	-	-	-	-	-	4. Clerks	
5. พนักงานบริการและผู้จำหน่ายสินค้า	0.8	0.7	5.5	19.8	4.3	2.9	2.1	8.6	-	-	-	-	5. Service workers and sell goods	
6. ผู้ปฏิบัติงานที่มีฝีมือในด้านการเกษตร ป่าไม้ และประมง	-	-	0.8	1.9	-	0.2	0.7	-	-	-	-	-	6. Skilled agricultural forest and fishery workers	
7. ช่างฝีมือ และผู้ปฏิบัติงานที่เกี่ยวข้อง	-	0.9	0.3	2.4	-	0.3	0.6	4.1	-	-	-	-	7. Craft and associate professionals	
8. ผู้ควบคุมเครื่องจักรโรงงานและเครื่องจักร และผู้ปฏิบัติงานด้านการประกอบ	0.2	1.0	2.0	2.8	0.2	0.9	0.4	0.9	-	-	-	-	8. Plant and machine controllers and assemblers	
9. ผู้ประกอบอาชีพทางพื้นฐาน	-	0.8	5.5	4.2	0.4	-	0.5	9.8	0.1	-	-	-	9. Elementary occupations	
10. คนงานซึ่งมิได้จำแนกไว้ในหมวดอื่น	-	-	-	-	-	-	-	-	-	-	-	-	10. Workers not classifiable by occupation	

ตารางที่ 8 จำนวนผู้จ้างที่ จำแนกตามอาชีพ อุตสาหกรรม เขต และ เขตการปกครอง ภาคใต้ (ต่อ)

TABLE 8 EMPLOYED PERSONS BY OCCUPATION INDUSTRY SEX AND AREA , SOUTHERN REGION (Contd.)

ไตรมาสที่ 1/2558 : Quarter 1/2015

หน่วยเป็นพัน : In Thousands

อาชีพ	อุตสาหกรรม (ต่อ) Industry (Contd.)													
	กิจกรรมอสังหาริมทรัพย์ Real estate activities	กิจกรรมทางวิชาชีพ วิชาชีพและเทคนิค Professional/scientific technical activities	การบริหารสนับสนุน และป้องกันประเทศ Administrative support service activities	การบริหารราชการ ป้องกันประเทศ Public administration defence	อุตสาหกรรมด้านสุขภาพ และสิ่งสมรรถนะที่ Health and social work				ศิลปะ ความบันเทิง และนันทนาการ Art entertainment	บริการด้านอื่นๆ Other service	งานในครัวเรือน ส่วนบุคคล Activities of household	กิจกรรมของ องค์กร Extra- territorial	ไม่ทราบ Unknown	OCCUPATION
					การศึกษา Education	งานสังคมสงเคราะห์ Health and social work	ศิลปะ ความบันเทิง และนันทนาการ Art entertainment	บริการด้านอื่นๆ Other service						
หญิง	2.0	5.7	7.7	33.2	64.6	37.4	5.9	26.7	3.5	0.4	-	-	0.4	FEMALE
1. ผู้จัดการ ข้าราชการระดับอาวุโส และผู้ช่วยผู้ดูแลกฎหมาย	0.2	0.4	-	2.7	1.0	1.3	-	-	-	-	-	-	-	1. managers, senior officials and Legislators
2. ผู้ประกอบวิชาชีพด้านต่างๆ	-	0.7	-	6.9	48.9	11.4	0.3	-	-	-	-	-	-	2. Professionals
3. เจ้าหน้าที่เทคนิคและผู้ประกอบวิชาชีพ ที่เกี่ยวข้องกับด้านต่างๆ	0.7	1.1	0.1	3.5	0.5	11.8	-	0.5	-	0.4	-	-	-	3. Technicians and associate professionals
4. เสมียน	-	2.7	1.2	17.0	3.1	2.5	1.3	-	-	-	-	-	-	4. Clerks
5. พนักงานบริการและผู้จำหน่ายสินค้า	1.1	-	2.4	0.8	10.1	7.0	0.9	14.6	2.4	-	-	-	-	5. Service workers and sell goods
6. ผู้ปฏิบัติงานที่มีฝีมือในด้านการเกษตร ป่าไม้ และประมง	-	0.3	0.1	-	-	-	-	-	-	-	-	-	-	6. Skilled agricultural forest and fishery workers
7. ช่างฝีมือ และผู้ปฏิบัติงานที่เกี่ยวข้อง	-	-	-	-	0.3	0.4	0.2	2.0	-	-	-	-	-	7. Craft and associate professionals
8. ผู้ควบคุมเครื่องจักรโรงงานและเครื่องจักร และผู้ปฏิบัติงานด้านการประกอบ	-	-	-	-	-	0.2	-	1.6	-	-	-	-	-	8. Plant and machine controllers and assemblers
9. ผู้ประกอบอาชีพพนันพื้นฐาน	-	0.4	4.0	2.3	0.9	2.9	3.1	8.2	1.1	-	-	-	-	9. Elementary occupations
10. คนงานซึ่งมีจ้างแยกไว้ในหมวดอื่น	-	-	-	-	-	-	-	-	-	-	-	-	-	10. Workers not classifiable by occupation

ตารางที่ 9 จำนวนผู้มีงานทำ จำแนกตามอาชีพ จำนวนชั่วโมงทำงานต่อสัปดาห์ การมีเวลาเหลือพอและต้องการทำงานเพิ่มขึ้น ภาคใต้

TABLE 9 EMPLOYED PERSONS BY OCCUPATION, HOURS WORKED PER WEEK, AVAILABILITY FOR ADDITIONAL WORK, SOUTHERN REGION

ไตรมาสที่ 1/2558 : Quarter 1/2015

หน่วยนับพัน : in Thousands

จำนวนชั่วโมงทำงาน และ การมีเวลาเหลือพอ และต้องการทำงานเพิ่มขึ้น	อาชีพ Occupation													คนงานซึ่งมี ได้จำแนกไว้ในหมวดอื่น	HOURS WORKED, AND AVAILABILITY FOR ADDITIONAL WORK
	รวม	ผู้จัดการ ผู้บริหาร	ผู้ประกอบวิชาชีพ ด้านต่างๆ	เจ้าหน้าที่เทคนิค และผู้ประกอบ วิชาชีพ	เสมียน	พนักงานบริการ ผู้จำหน่ายสินค้า	Service Workers	ด้านเกษตร ป่าไม้และประมง	Agricultural & Fishery	ช่างฝีมือและผู้ปฏิบัติ งานที่เกี่ยวข้อง	Craft & associat	ผู้ควบคุมเครื่องจักร งานด้านการประกอบ	Plant & Machine controls		
ยอดรวม	5,074.3	141.7	247.1	161.2	144.5	1,015.2	2,135.6	497.0	211.5	519.8	0.7	TOTAL			
มี	90.7	1.2	0.7	1.0	0.1	7.5	63.2	5.6	0.8	10.7	-	Available			
ไม่มี	4,983.6	140.5	246.4	160.2	144.4	1,007.8	2,072.3	491.4	210.7	509.1	0.7	Not available			
มีงานประจำแต่ไม่ได้ทำงาน	122.0	4.3	3.8	1.3	0.5	12.3	66.9	10.3	2.9	19.7	-	With job not work			
มี	9.0	0.1	0.0	-	-	0.8	4.9	1.9	-	1.3	-	Available			
ไม่มี	113.0	4.1	3.7	1.3	0.5	11.5	62.0	8.4	2.9	18.4	-	Not available			
1-9 ชั่วโมง	78.5	0.6	1.6	0.4	1.0	1.8	63.7	1.2	1.1	7.2	-	1-9 hours			
มี	9.4	-	-	0.1	-	0.1	7.9	-	-	1.3	-	Available			
ไม่มี	69.2	0.6	1.6	0.3	1.0	1.8	55.8	1.2	1.1	5.9	-	Not available			
10-19 ชั่วโมง	412.2	6.9	21.1	4.7	11.0	20.4	301.9	12.9	8.4	25.0	-	10-19 hours			
มี	23.3	1.0	-	-	-	2.1	16.6	1.1	0.2	2.2	-	Available			
ไม่มี	389.0	5.8	21.1	4.7	11.0	18.3	285.3	11.8	8.2	22.8	-	Not available			
20-29 ชั่วโมง	810.9	12.1	10.4	4.6	9.4	47.4	653.9	28.3	8.1	36.8	-	20-29 hours			
มี	19.5	0.0	0.0	-	-	0.5	15.6	0.5	0.5	2.3	-	Available			
ไม่มี	791.4	12.0	10.3	4.6	9.4	46.8	638.3	27.9	7.6	34.5	-	Not available			
30-34 ชั่วโมง	531.6	3.0	7.3	5.6	5.3	62.3	360.3	37.5	7.8	42.5	-	30-34 hours			
มี	13.3	0.0	-	-	-	1.3	9.9	1.2	-	0.9	-	Available			
ไม่มี	518.3	3.0	7.3	5.6	5.3	61.1	350.4	36.3	7.8	41.7	-	Not available			
35-39 ชั่วโมง	616.1	26.4	100.8	33.0	33.6	90.6	230.7	39.7	19.2	42.1	-	35-39 hours			
มี	4.8	-	0.1	-	-	0.7	3.1	0.9	-	-	-	Available			
ไม่มี	611.3	26.4	100.7	33.0	33.6	89.9	227.6	38.8	19.2	42.1	-	Not available			
40-49 ชั่วโมง	1,748.0	62.8	87.9	91.1	67.3	438.5	326.2	289.8	109.7	273.9	0.7	40-49 hours			
มี	9.7	-	0.5	0.7	0.1	1.5	4.2	-	0.1	2.7	-	Available			
ไม่มี	1,738.3	62.8	87.4	90.4	67.2	437.0	322.0	289.8	109.6	271.3	0.7	Not available			
50 ชั่วโมงขึ้นไป	755.0	25.8	14.2	20.6	16.4	341.9	132.0	77.3	54.3	72.5	-	50 hours and over			
มี	1.9	-	-	0.2	-	0.5	1.1	0.0	-	-	-	Available			
ไม่มี	753.1	25.8	14.2	20.4	16.4	341.5	130.8	77.2	54.3	72.5	-	Not available			

ตารางที่ 9 จำนวนผู้จ้างงาน จำนวนชั่วโมงทำงานต่อสัปดาห์ การมีงานอดิเรกและต้องการทำงานเพิ่มขึ้น และเพศ ภาคใต้
 TABLE 9 EMPLOYED PERSONS BY OCCUPATION, HOURS WORKED PER WEEK, AVAILABILITY FOR ADDITIONAL WORK AND SEX, SOUTHERN REGION

ไตรมาสที่ 1/2558 : Quarter 1/2015

นับพันคน / in Thousands

จำนวนชั่วโมงทำงาน เพศ และ กรรมสิทธิ์ของ แหล่งการทำงานเพิ่มขึ้น	รวม ผู้จัดการ ผู้บริหาร Profes- sional	ผู้ประกอบวิชาชีพ ด้านต่างๆ Technicians และผู้ประกอบ วิชาชีพ Clerks	เสมียน ผู้จำหน่ายสินค้า Workers	อาชีพ, Occupation		ช่างฝีมือและผู้ปฏิบัติ งานที่เกี่ยวข้อง Craft & associat	ผู้ควบคุมเครื่องจักร งานด้านกรรบอก Plant & Machine controls	ผู้ประกอบอาชีพ งานพื้นฐาน Elementary occupations	คนงานซึ่งมี ได้งานแล้ว ไม่พบค่าขึ้น Not classifiable	HOURS WORKED, SEX AND AVAILABILITY FOR ADDITIONAL WORK		
				ด้านเกษตร ป่าไม้และประมง Agricultural & Fishery	อื่นๆ & Fishery							
ชาย	2,821.4	105.1	88.1	76.0	43.5	395.0	1,256.3	389.3	191.6	276.2	0.5	MALE
มี	57.4	1.2	0.2	-	-	3.0	40.7	3.7	0.6	8.0	-	Available
ไม่มี	2,764.1	103.9	87.9	76.0	43.5	392.0	1,215.6	385.6	191.0	266.2	0.5	Not available
มีงานอดิเรกแต่ไม่ต้องการทำงานเพิ่มขึ้น	71.9	2.4	1.4	0.2	-	3.3	45.3	8.6	2.9	8.0	-	With job not work
มี	5.7	0.1	0.0	-	-	0.5	3.3	1.4	-	0.3	-	Available
ไม่มี	66.2	2.3	1.3	0.2	-	2.8	42.0	7.1	2.9	7.7	-	Not available
1-9 ชั่วโมง	31.8	-	0.2	-	0.5	0.3	25.0	0.5	1.1	4.3	-	1-9 hours
มี	4.1	-	-	-	-	0.1	2.9	-	1.2	-	-	Available
ไม่มี	27.7	-	0.2	-	0.5	0.2	22.1	0.5	1.1	3.1	-	Not available
10-19 ชั่วโมง	210.5	5.3	9.4	1.8	1.5	6.8	153.9	9.9	8.4	13.5	-	10-19 hours
มี	13.2	1.0	-	-	-	1.1	8.1	1.1	0.2	1.8	-	Available
ไม่มี	197.3	4.3	9.4	1.8	1.5	5.7	145.9	8.8	8.2	11.8	-	Not available
20-29 ชั่วโมง	457.8	8.2	2.7	2.0	3.1	16.1	378.4	7.1	7.1	20.8	-	20-29 hours
มี	15.5	-	0.0	-	-	0.1	12.9	0.3	0.3	1.9	-	Available
ไม่มี	442.3	8.2	2.7	2.0	3.1	16.0	365.6	19.1	6.8	19.0	-	Not available
30-34 ชั่วโมง	288.7	2.3	2.0	2.0	0.7	20.6	207.8	20.8	6.9	25.6	-	30-34 hours
มี	9.6	0.0	-	-	-	0.6	7.5	0.7	-	0.8	-	Available
ไม่มี	279.1	2.3	2.0	2.0	0.7	20.0	200.3	20.1	6.9	24.7	-	Not available
35-39 ชั่วโมง	332.1	21.3	34.4	18.0	6.0	44.7	141.2	25.4	19.2	21.9	-	35-39 hours
มี	2.5	-	0.1	-	-	-	2.3	0.1	-	-	-	Available
ไม่มี	329.6	21.3	34.3	18.0	6.0	44.7	139.0	25.3	19.2	21.9	-	Not available
40-49 ชั่วโมง	1,019.6	46.7	33.2	41.9	24.6	174.0	206.8	248.4	96.1	147.3	0.5	40-49 hours
มี	5.6	-	-	-	-	0.7	2.6	-	0.1	2.1	-	Available
ไม่มี	1,014.0	46.7	33.2	41.9	24.6	173.4	204.1	248.4	95.9	145.2	0.5	Not available
50 ชั่วโมงขึ้นไป	409.0	18.8	4.7	10.1	7.0	129.3	98.0	56.4	50.0	34.8	-	50 hours and over
มี	1.2	-	-	-	-	-	1.1	0.0	-	-	-	Available
ไม่มี	407.8	18.8	4.7	10.1	7.0	129.3	96.8	56.3	50.0	34.8	-	Not available
หญิง	2,252.8	36.7	159.0	85.2	101.0	620.2	879.3	107.7	19.9	243.6	0.2	FEMALE
มี	33.3	0.0	0.5	1.0	0.1	4.4	22.6	1.9	0.2	2.7	-	Available
ไม่มี	2,219.5	36.6	158.5	84.2	100.9	615.8	856.7	105.9	19.8	240.9	0.2	Not available
มีงานอดิเรกแต่ไม่ต้องการทำงานเพิ่มขึ้น	50.1	1.9	2.4	1.1	0.5	9.0	21.6	1.8	0.0	11.7	-	With job not work
มี	3.4	-	-	-	-	0.3	1.6	0.5	-	1.0	-	Available
ไม่มี	46.7	1.9	2.4	1.1	0.5	8.7	20.0	1.3	0.0	10.7	-	Not available
1-9 ชั่วโมง	46.7	0.6	1.4	0.4	0.5	1.5	38.7	0.7	-	2.9	-	1-9 hours
มี	5.3	-	-	-	-	-	5.0	-	-	0.2	-	Available
ไม่มี	41.4	0.6	1.4	0.3	0.5	1.5	33.7	0.7	-	2.7	-	Not available
10-19 ชั่วโมง	201.7	1.5	11.7	2.9	9.4	13.6	148.0	3.1	-	11.5	-	10-19 hours
มี	10.0	-	-	-	-	1.0	8.6	-	-	0.5	-	Available
ไม่มี	191.7	1.5	11.7	2.9	9.4	12.6	139.5	3.1	-	11.0	-	Not available
20-29 ชั่วโมง	353.1	3.8	7.7	2.6	6.3	31.3	275.5	8.9	1.0	16.0	-	20-29 hours
มี	3.9	0.0	-	-	-	0.4	2.8	0.1	0.2	0.4	-	Available
ไม่มี	349.1	3.8	7.7	2.6	6.3	30.9	272.8	8.8	0.8	15.6	-	Not available
30-34 ชั่วโมง	242.9	0.7	5.3	3.5	4.6	41.8	152.5	16.7	0.9	17.0	-	30-34 hours
มี	3.7	-	-	-	-	0.7	2.4	0.6	-	0.0	-	Available
ไม่มี	239.2	0.7	5.3	3.5	4.6	41.0	150.2	16.1	0.9	16.9	-	Not available
35-39 ชั่วโมง	283.9	5.1	6.6	15.1	27.6	45.9	89.4	14.2	14.2	20.2	-	35-39 hours
มี	2.3	-	-	-	-	0.7	0.8	0.8	-	-	-	Available
ไม่มี	281.7	5.1	6.6	15.1	27.6	45.2	88.7	13.5	20.2	20.2	-	Not available
40-49 ชั่วโมง	728.4	16.1	54.6	49.2	42.7	264.5	119.4	41.5	13.7	126.6	0.2	40-49 hours
มี	4.1	-	0.5	0.7	0.1	0.8	1.5	-	-	0.5	-	Available
ไม่มี	724.3	16.1	54.2	48.5	42.6	263.7	117.9	41.5	13.7	126.1	0.2	Not available
50 ชั่วโมงขึ้นไป	346.0	7.0	9.5	10.5	9.3	212.7	34.0	20.9	4.3	37.7	-	50 hours and over
มี	0.7	-	-	0.2	-	0.5	-	-	-	-	-	Available
ไม่มี	345.3	7.0	9.5	10.3	9.3	212.2	34.0	20.9	4.3	37.7	-	Not available

ตารางที่ 9 จำนวนผู้มีงานทำ จำแนกตามอาชีพ จำนวนชั่วโมงทำงานต่อสัปดาห์ การมีเวลาเหลือพอและต้องการทำงานเพิ่มขึ้น พท และเขตการปกครอง ภาคใต้ (ต่อ)
TABLE 9 EMPLOYED PERSONS BY OCCUPATION, HOURS WORKED PER WEEK, AVAILABILITY FOR ADDITIONAL WORK, SEX AND AREA, SOUTHERN REGION (Contd.)

จำนวนชั่วโมงทำงาน เพศ และ การมีเวลาเหลือพอ และต้องการทำงานเพิ่มขึ้น	ในเขตเทศบาล MUNICIPAL AREA														HOURS WORKED, SEX AND AVAILABILITY FOR ADDITIONAL WORK
	รวม	ผู้บัญญัติกฎหมาย & Managers	ผู้ประกอบวิชาชีพ ด้านต่างๆ	เจ้าหน้าที่เทคนิค และผู้ประกอบ วิชาชีพ	เสมียน Clerks	พนักงานบริการ ผู้จำหน่ายสินค้า Service Workers	อาชีพ ด้านการเกษตร ป่าไม้และประมง Agricultural & Fishery	ช่างฝีมือและผู้ปฏิบัติ งานที่เกี่ยวข้อง Craft & associat	ผู้ควบคุมเครื่องจักร งานด้านการประกอบ Plant & Machine controlors	ผู้ประกอบอาชีพ งานพื้นฐาน Elementary occupations	คนงานซึ่งมี ได้จำแนกไว้ ในหมวดอื่น Not classifiable	TOTAL(MALE)			
ยอดรวม(ชาย)	909.6	48.6	49.7	45.7	22.9	200.4	184.2	174.6	92.0	90.9	0.5	Available			
มี	8.7	0.3	0.2	-	-	0.2	4.6	1.4	0.1	1.8	-	Available			
ไม่มี	901.0	48.4	49.5	45.7	22.9	200.2	179.7	173.1	91.9	89.1	0.5	Not available			
มีงานประจำแต่ไม่ได้ทำงาน	14.9	1.6	0.1	0.2	-	2.1	5.0	3.1	1.7	1.2	-	With job not work			
มี	1.4	0.1	0.0	-	-	-	1.0	0.2	-	0.1	-	Available			
ไม่มี	13.5	1.4	0.1	0.2	-	2.1	4.0	2.9	1.7	1.1	-	Not available			
1-9 ชั่วโมง	5.7	-	0.2	-	-	0.1	3.7	0.5	0.7	0.6	-	1-9 hours			
มี	0.2	-	-	-	-	0.1	0.2	-	-	-	-	Available			
ไม่มี	5.5	-	0.2	-	-	0.0	3.5	0.5	0.7	0.6	-	Not available			
10-19 ชั่วโมง	48.9	2.9	6.0	0.7	1.0	2.4	23.6	6.8	2.5	2.9	-	10-19 hours			
มี	2.8	0.1	-	-	-	-	1.6	0.7	-	0.3	-	Available			
ไม่มี	46.1	2.8	6.0	0.7	1.0	2.4	22.0	6.1	2.5	2.6	-	Not available			
20-29 ชั่วโมง	80.8	2.4	1.9	1.1	1.4	9.4	42.6	12.6	2.9	6.5	-	20-29 hours			
มี	2.1	-	0.0	-	-	0.1	1.1	0.3	-	0.5	-	Available			
ไม่มี	78.8	2.4	1.9	1.1	1.4	9.3	41.5	12.3	2.9	6.1	-	Not available			
30-34 ชั่วโมง	63.1	1.3	0.8	1.7	0.2	8.5	29.1	8.4	5.3	7.9	-	30-34 hours			
มี	0.4	0.0	-	-	-	-	0.3	-	-	-	-	Available			
ไม่มี	62.7	1.3	0.8	1.7	0.2	8.5	28.7	8.4	5.3	7.9	-	Not available			
35-39 ชั่วโมง	98.5	7.2	14.7	8.9	1.5	18.7	22.7	10.9	7.0	6.9	-	35-39 hours			
มี	0.3	-	0.1	-	-	-	0.0	0.1	-	-	-	Available			
ไม่มี	98.3	7.2	14.5	8.9	1.5	18.7	22.7	10.8	7.0	6.9	-	Not available			
40-49 ชั่วโมง	429.6	25.3	23.2	27.6	14.0	93.0	37.8	108.2	46.4	53.6	0.5	40-49 hours			
มี	1.3	-	-	-	-	0.0	0.1	-	0.1	1.0	-	Available			
ไม่มี	428.3	25.3	23.2	27.6	14.0	93.0	37.7	108.2	46.2	52.6	0.5	Not available			
50 ชั่วโมงขึ้นไป	168.1	8.1	2.8	5.4	4.8	66.2	19.8	24.0	25.6	11.4	-	50 hours and over			
มี	0.3	-	-	-	-	-	0.3	0.0	-	-	-	Available			
ไม่มี	167.8	8.1	2.8	5.4	4.8	66.2	19.6	24.0	25.6	11.4	-	Not available			

ไตรมาสที่ 1/2558 : Quarter 1/2015

หน่วยเป็นพัน : In Thousands

ตารางที่ 9 จำนวนผู้มีงานทำ จำแนกตามอาชีพ จำนวนชั่วโมงทำงานต่อสัปดาห์ การมีเวลาเหลือของเครื่องทำงานเพิ่มขึ้น เขต และเขตการปกครอง ภาคใต้ (ต่อ)
TABLE 9 EMPLOYED PERSONS BY OCCUPATION, HOURS WORKED PER WEEK, AVAILABILITY FOR ADDITIONAL WORK, SEX AND AREA, SOUTHERN REGION (Contd.)

ไตรมาสที่ 1/2558 : Quarter-1/2015

ในเขตเทศบาล MUNICIPAL AREA

หน่วยเป็นพัน : In Thousands

จำนวนชั่วโมงทำงาน เพศ และ การมีเวลาเหลือพอ และต้องการทำงานเพิ่มขึ้น	อาชีพ Occupation											HOURS WORKED, SEX AND AVAILABILITY FOR ADDITIONAL WORK
	รวม Total	ผู้บัญชาการ Legislators & Managers	ผู้ประกอบวิชาชีพ ด้านต่างๆ Professional	เจ้าหน้าที่เทคนิค และผู้ประกอบ วิชาชีพ Technicians	เสมียน Clerks	ผู้จำหน่ายสินค้า Service Workers	ด้านการเกษตร ป่าไม้และประมง Agricultural & Fishery	ช่างฝีมือและผู้ปฏิบัติ งานที่เกี่ยวข้อง Craft & associat	ผู้ควบคุมเครื่องจักร งานด้านการประกอบ Plant & Machine controls	ผู้ประกอบการ งานพื้นฐาน Elementary occupations	คนงานซึ่งมี ได้จำแนกไว้ ในหมวดอื่น Not classifiable	
ยอดรวม(หญิง)	777.1	20.2	85.9	50.4	52.7	315.7	101.1	41.0	7.6	102.4	0.2	Available
มี	5.4	0.0	0.2	0.3	0.1	0.9	2.5	0.4	-	1.0	-	Not available
ไม่มี	771.7	20.2	85.7	50.1	52.6	314.7	98.6	40.6	7.6	101.4	0.2	With job not work
มีงานประจำแต่ไม่ได้ทำงาน	11.9	1.3	1.7	0.8	0.2	3.7	1.8	0.4	0.0	2.0	-	Available
มี	0.7	-	-	-	-	0.1	0.3	-	-	0.3	-	Not available
ไม่มี	11.2	1.3	1.7	0.8	0.2	3.6	1.5	0.4	0.0	1.8	-	1-9 hours
1-9 ชั่วโมง	6.9	-	1.0	0.1	0.5	1.2	2.8	0.0	-	1.3	-	Available
มี	0.4	-	-	0.1	-	-	0.3	-	-	-	-	Not available
ไม่มี	6.5	-	1.0	0.0	0.5	1.2	2.5	0.0	-	1.3	-	10-19 hours
10-19 ชั่วโมง	44.6	0.8	5.2	2.3	5.0	7.3	18.2	2.6	-	3.3	-	Available
มี	1.7	-	-	-	-	-	1.3	-	-	0.5	-	Not available
ไม่มี	42.9	0.8	5.2	2.3	5.0	7.3	16.9	2.6	-	2.8	-	20-29 hours
20-29 ชั่วโมง	64.6	2.9	5.7	1.4	3.4	12.6	28.8	3.2	0.5	6.1	-	Available
มี	0.5	0.0	-	-	-	0.1	0.2	0.1	-	0.1	-	Not available
ไม่มี	64.1	2.9	5.7	1.4	3.4	12.5	28.6	3.1	0.5	6.1	-	30-34 hours
30-34 ชั่วโมง	54.3	0.5	3.7	1.7	1.8	19.5	17.2	4.4	0.2	5.4	-	Available
มี	0.3	-	-	-	-	-	0.2	0.1	-	0.0	-	Not available
ไม่มี	54.0	0.5	3.7	1.7	1.8	19.5	17.0	4.3	0.2	5.4	-	35-39 hours
35-39 ชั่วโมง	100.7	1.7	31.9	8.7	12.9	19.8	11.7	4.1	-	10.0	-	Available
มี	0.4	-	-	-	-	0.0	0.2	0.2	-	-	-	Not available
ไม่มี	100.3	1.7	31.9	8.7	12.9	19.8	11.5	3.9	-	10.0	-	40-49 hours
40-49 ชั่วโมง	335.2	9.2	31.3	29.0	24.4	145.6	16.1	18.2	5.2	55.9	0.2	Available
มี	0.7	-	0.2	-	0.1	0.3	0.1	-	-	0.2	-	Not available
ไม่มี	334.4	9.2	31.2	29.0	24.3	145.4	16.1	18.2	5.2	55.8	0.2	50 hours and over
50 ชั่วโมงขึ้นไป	158.9	3.9	5.4	6.4	4.6	105.9	4.6	8.1	1.7	18.4	-	Available
มี	0.7	-	-	0.2	-	0.5	-	-	-	-	-	Not available
ไม่มี	158.2	3.9	5.4	6.1	4.6	105.5	4.6	8.1	1.7	18.4	-	Not available

ตารางที่ 9 จำนวนผู้มีงานทำ จำแนกตามอาชีพ จำนวนชั่วโมงทำงานต่อสัปดาห์ การมีเวลาเหลือพอและต้องการทำงานเพิ่มขึ้น เพศ และเขตการปกครอง ภาคใต้ (ต่อ)
TABLE 9 EMPLOYED PERSONS BY OCCUPATION, HOURS WORKED PER WEEK, AVAILABILITY FOR ADDITIONAL WORK, SEX AND AREA, SOUTHERN REGION (Contd.)

ไตรมาสที่ 1/2558 : Quarter 1/2015 หน่วยเป็นพัน : in Thousands

นคาเขตเทศบาล NON-MUNICIPAL AREA

จำนวนชั่วโมงทำงาน เพศ และ การมีเวลาเหลือพอ และต้องการทำงานเพิ่มขึ้น	รวม	อาชีพ Occupation										ผู้ควบคุมเครื่องจักร งานด้านการประกอบ Plant & Machine controllers	ผู้ประกอบอาชีพ งานพื้นฐาน Elementary occupations	คนงานซึ่งมี ได้จำแนกไว้ ในหมวดอื่น Not classifiable	HOURS WORKED, SEX AND AVAILABILITY FOR ADDITIONAL WORK
		ผู้จัดการ Legislators & Managers	ผู้ประกอบวิชาชีพ ด้านต่างๆ Professional	เจ้าหน้าที่เทคนิค และผู้ประกอบ วิชาชีพ Technicians	เสมียน Clerks	ผู้จำหน่ายสินค้า Service Workers	ด้านการเกษตร ป่าไม้และประมง Agricultural & Fishery	ช่างฝีมือและผู้ปฏิบัติ งานที่เกี่ยวข้อง Craft & associat	ผู้ควบคุมเครื่องจักร งานด้านการประกอบ Plant & Machine controllers	ผู้ประกอบอาชีพ งานพื้นฐาน Elementary occupations	คนงานซึ่งมี ได้จำแนกไว้ ในหมวดอื่น Not classifiable				
ยอดรวม(ชาย)	1,911.8	56.5	38.3	30.3	20.6	194.6	1,072.1	214.7	99.6	185.2	-	TOTAL(MALE)			
มี	48.7	0.9	-	-	-	2.8	36.1	2.3	0.5	6.2	-	Available			
ไม่มี	1,863.1	55.5	38.3	30.3	20.6	191.8	1,036.0	212.5	99.1	179.1	-	Not available			
มีงานประจำแต่ไม่ได้ทำงาน	57.0	0.9	1.2	-	-	1.2	40.3	5.5	1.2	6.8	-	With job not work			
มี	4.3	-	-	-	-	0.5	2.4	1.3	-	0.2	-	Available			
ไม่มี	52.7	0.9	1.2	-	-	0.7	38.0	4.2	1.2	6.6	-	Not available			
1-9 ชั่วโมง	26.1	-	-	-	0.5	0.2	21.3	-	0.4	3.7	-	1-9 hours			
มี	3.8	-	-	-	-	-	2.7	-	-	1.2	-	Available			
ไม่มี	22.2	-	-	-	0.5	0.2	18.6	-	0.4	2.5	-	Not available			
10-19 ชั่วโมง	161.7	2.5	3.4	1.0	0.6	4.4	130.3	3.0	5.8	10.6	-	10-19 hours			
มี	10.5	0.9	-	-	-	1.1	6.5	0.4	0.2	1.5	-	Available			
ไม่มี	151.2	1.5	3.4	1.0	0.6	3.3	123.9	2.7	5.7	9.2	-	Not available			
20-29 ชั่วโมง	377.0	5.9	0.8	0.9	1.7	6.7	335.9	6.8	4.2	14.3	-	20-29 hours			
มี	13.5	-	-	-	-	-	11.8	-	0.3	1.4	-	Available			
ไม่มี	363.6	5.9	0.8	0.9	1.7	6.7	324.1	6.8	3.9	12.9	-	Not available			
30-34 ชั่วโมง	225.6	1.1	1.3	0.3	0.5	12.1	178.7	12.4	1.5	17.7	-	30-34 hours			
มี	9.2	-	-	-	-	0.6	7.2	0.7	-	0.8	-	Available			
ไม่มี	216.4	1.1	1.3	0.3	0.5	11.5	171.5	11.8	1.5	16.9	-	Not available			
35-39 ชั่วโมง	233.6	14.1	19.8	9.0	4.5	26.0	118.5	14.5	12.2	15.0	-	35-39 hours			
มี	2.3	-	-	-	-	-	2.3	-	-	-	-	Available			
ไม่มี	231.4	14.1	19.8	9.0	4.5	26.0	116.3	14.5	12.2	15.0	-	Not available			
40-49 ชั่วโมง	590.0	21.4	10.0	14.4	10.6	81.0	169.0	140.1	49.7	93.8	-	40-49 hours			
มี	4.3	-	-	-	-	0.6	2.5	-	-	1.1	-	Available			
ไม่มี	585.7	21.4	10.0	14.4	10.6	80.4	166.5	140.1	49.7	92.6	-	Not available			
50 ชั่วโมงขึ้นไป	240.9	10.7	1.9	4.7	2.3	63.1	78.1	32.4	24.4	23.4	-	50 hours and over			
มี	0.9	-	-	-	-	-	0.9	-	-	-	-	Available			
ไม่มี	240.0	10.7	1.9	4.7	2.3	63.1	77.2	32.4	24.4	23.4	-	Not available			

ตารางที่ 10 จำนวนผู้ปฏิบัติงาน จำนวนชั่วโมงทำงานต่อสัปดาห์ การมีเวลาเหลือและต้องการทำงานเพิ่มขึ้น ภาคใต้

TABLE 10 EMPLOYED PERSONS BY INDUSTRY, HOURS WORKED PER WEEK, AVAILABILITY FOR ADDITIONAL WORK, SOUTHERN REGION

ไตรมาสที่ 1/2558 : Quarter 1/2015

หน่วยเป็นพัน : In Thousands

จำนวนชั่วโมงทำงาน และ การมีเวลาเหลือ และต้องการทำงานเพิ่มขึ้น	อุตสาหกรรม Industry											การเงินและ การประกันภัย Financial Intermediation	ข้อมูลข่าวสาร และการสื่อสาร Information communication	ที่พักแรมและ บริการด้านอาหาร Accommodation and food service	การขนส่ง และ สถานีที่สินค้า Transportation and storage	การขนส่ง และการขายปลีก Transport, storage and sale	การก่อสร้าง Construction	อุตสาหกรรมอื่น ๆ Other	รวม Total	HOURS WORKED, AND AVAILABILITY FOR ADDITIONAL WORK
	เกษตรกรรม และ การประมง Agriculture	เหมืองแร่ และ หินปูน Mining	การผลิต ภัณฑ์ กระดาษ และ เครื่องใช้ไฟฟ้า Electricity	ไอ้ ก๊าซ และ ระบายน้ำ Wastewater supply	การก่อสร้าง Construction	การขนส่ง และการขายปลีก Transport, storage and sale	การก่อสร้าง Construction	อุตสาหกรรมอื่น ๆ Other	รวม Total											
ยอดรวม	5,074.3	2,248.9	18.9	380.0	111.6	5.9	273.5	833.9	113.2	403.1	20.1	39.0	39.0	20.1	403.1	20.1	39.0	39.0	TOTAL	
มี	90.7	70.6	-	4.4	0.4	-	3.0	5.3	0.5	2.7	-	-	-	-	2.7	-	-	-	Available	
ไม่มี	4,983.6	2,178.2	18.9	375.6	111.3	5.9	270.5	828.6	112.7	400.4	20.1	39.0	39.0	20.1	400.4	20.1	39.0	39.0	Not available	
มีงานประจำแต่ไม่ได้ทำงาน	122.0	72.3	2.1	8.7	-	-	13.0	13.0	1.3	3.4	-	-	-	-	3.4	-	-	-	With job not work	
มี	9.0	4.9	-	1.0	-	-	1.7	0.9	-	0.2	-	-	-	-	0.2	-	-	-	Available	
ไม่มี	113.0	67.4	2.1	7.8	-	-	11.3	12.1	1.3	3.2	-	-	-	-	3.2	-	-	-	Not available	
1-9 ชั่วโมง	78.5	69.7	-	0.9	-	-	1.8	1.1	0.9	0.6	-	-	-	-	0.6	-	-	-	1-9 hours	
มี	9.4	9.2	-	-	-	-	-	0.1	-	-	-	-	-	-	-	-	-	-	Available	
ไม่มี	69.2	60.5	-	0.9	-	-	1.8	1.1	0.9	0.6	-	-	-	-	0.6	-	-	-	Not available	
10-19 ชั่วโมง	412.2	321.1	-	10.3	1.3	2.1	7.0	19.9	1.2	6.5	1.6	0.3	0.3	1.6	6.5	1.6	0.3	0.3	10-19 hours	
มี	23.3	18.6	-	0.3	0.4	-	1.1	1.6	-	0.4	-	-	-	-	0.4	-	-	-	Available	
ไม่มี	389.0	302.5	-	10.0	0.9	2.1	5.9	18.3	1.2	6.1	1.6	0.3	0.3	1.6	6.1	1.6	0.3	0.3	Not available	
20-29 ชั่วโมง	810.9	667.5	-	27.1	0.1	-	13.1	35.9	5.0	23.6	0.9	3.1	3.1	0.9	23.6	0.9	3.1	3.1	20-29 hours	
มี	19.5	17.5	-	0.4	-	-	0.2	0.2	0.5	0.3	-	-	-	-	0.3	-	-	-	Available	
ไม่มี	791.4	650.0	-	26.7	0.1	-	12.9	35.8	4.5	23.3	0.9	3.1	3.1	0.9	23.3	0.9	3.1	3.1	Not available	
30-34 ชั่วโมง	531.6	369.9	0.6	32.7	1.1	0.3	19.9	40.7	6.2	26.4	2.9	2.3	2.3	2.9	26.4	2.9	2.3	2.3	30-34 hours	
มี	13.3	9.9	-	1.2	-	-	-	0.9	-	-	-	-	-	-	-	-	-	-	Available	
ไม่มี	518.3	359.9	0.6	31.5	1.1	0.3	19.9	39.8	6.2	26.4	2.9	2.3	2.3	2.9	26.4	2.9	2.3	2.3	Not available	
35-39 ชั่วโมง	616.1	238.4	0.3	31.7	4.4	1.1	11.5	51.0	6.8	29.1	2.7	6.9	6.9	2.7	29.1	2.7	6.9	6.9	35-39 hours	
มี	4.8	3.1	-	0.8	-	-	-	0.1	-	0.7	-	-	-	-	0.7	-	-	-	Available	
ไม่มี	611.3	235.3	0.3	30.9	4.4	1.1	11.5	50.9	6.8	28.4	2.7	6.9	6.9	2.7	28.4	2.7	6.9	6.9	Not available	
40-49 ชั่วโมง	1,748.0	364.5	12.9	214.1	3.9	1.1	181.3	412.1	59.4	190.3	9.1	22.8	22.8	9.1	190.3	9.1	22.8	22.8	40-49 hours	
มี	9.7	6.4	-	0.8	-	-	-	1.5	-	0.7	-	-	-	-	0.7	-	-	-	Available	
ไม่มี	1,738.3	358.2	12.9	213.3	3.9	1.1	181.3	410.6	59.4	189.6	9.1	22.8	22.8	9.1	189.6	9.1	22.8	22.8	Not available	
50 ชั่วโมงขึ้นไป	755.0	145.5	2.9	54.5	0.8	1.3	25.9	260.2	32.5	123.3	2.9	3.7	3.7	2.9	123.3	2.9	3.7	3.7	50 hours and over	
มี	1.9	1.1	-	-	-	-	-	0.0	-	0.4	-	-	-	-	0.4	-	-	-	Available	
ไม่มี	753.1	144.4	2.9	54.5	0.8	1.3	25.9	260.1	32.5	122.8	2.9	3.7	3.7	2.9	122.8	2.9	3.7	3.7	Not available	

ตารางที่ 10 จำนวนผู้มีงานทำ จำแนกตามอุตสาหกรรม จำนวนชั่วโมงทำงานต่อสัปดาห์ การมีเวลาเหลือพอและต้องอดการทำงานเพิ่มขึ้น ภาคใต้ (ต่อ)

TABLE 10 EMPLOYED PERSONS BY INDUSTRY, HOURS WORKED PER WEEK, AVAILABILITY FOR ADDITIONAL WORK , SOUTHERN REGION (Contd.)

ไตรมาสที่ 1/2558 : Quarter 1/2015

หน่วยเป็นพัน : in Thousands

จำนวนชั่วโมงทำงาน และ การมีเวลาเหลือพอ และต้องอดการทำงานเพิ่มขึ้น	อุตสาหกรรม (ต่อ) Industry (Contd.)											HOURS WORKED, AND AVAILABILITY FOR ADDITIONAL WORK
	กิจกรรม อสังหาริมทรัพย์ Real estate activities	กิจกรรมทางวิชาชีพ วิทย์และเทคโนโลยี Professional/scientific technical activities	การบริหารสนับสนุน และซัพพอร์ต Administrative and support service activities	การบริหารราชการ ป้องกันประเทศ Public admin- istration defence	การศึกษา Education	กิจกรรมด้านสุขภาพ งานสังคมสงเคราะห์ Health and social work	ศิลปะ ความบันเทิง และนันทนาการ Art, entertainment	บริการด้านอื่นๆ Other service	งานในครัวเรือน ส่วนบุคคล Activities of household	กิจกรรมนอก องค์กร Extra- territorial	ไม่ทราบ Unknown	
ยอดรวม	12.4	33.2	57.9	194.6	183.3	94.1	24.9	114.0	10.7	-	1.1	TOTAL
มี	-	-	0.1	1.2	0.2	0.6	-	1.8	0.1	-	-	Available
ไม่มี	12.4	33.2	57.8	193.4	183.2	93.5	24.9	112.3	10.7	-	1.1	Not available
มีงานประจำแต่ไม่ได้ทำงาน	1.3	0.9	0.3	1.0	1.4	0.4	1.0	1.9	0.0	-	-	With job not work
มี	-	-	-	-	-	-	-	0.3	-	-	-	Available
ไม่มี	1.3	0.9	0.3	1.0	1.4	0.4	1.0	1.6	0.0	-	-	Not available
1-9 ชั่วโมง	0.4	-	-	1.2	1.5	0.3	-	-	0.1	-	-	1-9 hours
มี	-	-	-	-	-	0.1	-	-	-	-	-	Available
ไม่มี	0.4	-	-	1.2	1.5	0.2	-	-	0.1	-	-	Not available
10-19 ชั่วโมง	0.7	2.3	1.8	9.0	23.0	1.8	1.2	0.9	0.4	-	-	10-19 hours
มี	-	-	-	0.8	-	0.3	-	-	-	-	-	Available
ไม่มี	0.7	2.3	1.8	8.3	23.0	1.5	1.2	0.9	0.4	-	-	Not available
20-29 ชั่วโมง	0.8	5.6	2.5	7.6	6.2	2.4	2.9	6.1	0.6	-	-	20-29 hours
มี	-	-	-	0.0	0.1	-	-	0.2	0.1	-	-	Available
ไม่มี	0.8	5.6	2.5	7.6	6.1	2.4	2.9	5.9	0.5	-	-	Not available
30-34 ชั่วโมง	-	0.6	2.7	3.4	10.2	1.1	2.4	7.2	1.1	-	-	30-34 hours
มี	-	-	-	0.0	-	-	-	1.2	-	-	-	Available
ไม่มี	-	0.6	2.7	3.4	10.2	1.1	2.4	6.0	1.1	-	-	Not available
35-39 ชั่วโมง	1.0	6.2	2.0	9.8	8.8	28.6	2.1	10.1	1.7	-	-	35-39 hours
มี	-	-	0.1	-	-	-	-	-	-	-	-	Available
ไม่มี	1.0	6.2	1.9	9.8	8.8	28.6	2.1	10.1	1.7	-	-	Not available
40-49 ชั่วโมง	7.6	15.7	32.2	57.4	54.7	42.4	11.6	50.4	3.7	-	1.1	40-49 hours
มี	-	-	-	0.3	0.1	-	-	-	-	-	-	Available
ไม่มี	7.6	15.7	32.2	57.0	54.6	42.4	11.6	50.4	3.7	-	1.1	Not available
50 ชั่วโมงขึ้นไป	0.7	2.1	16.5	15.1	5.6	17.2	3.7	37.5	3.2	-	-	50 hours and over
มี	-	-	-	-	-	0.2	-	0.1	-	-	-	Available
ไม่มี	0.7	2.1	16.5	15.1	5.6	17.0	3.7	37.4	3.2	-	-	Not available

ตารางที่ 10 จำนวนผู้มีงานทำ จำแนกตามอุตสาหกรรม จำนวนชั่วโมงทำงานต่อสัปดาห์ การมีงานเหลือพอและต้องการทำงานเพิ่มขึ้น เขต และเขตการปกครอง ภาคใต้ (ต่อ)

TABLE 10 EMPLOYED PERSONS BY INDUSTRY, HOURS WORKED PER WEEK, AVAILABILITY FOR ADDITIONAL WORK, SEX AND AREA, SOUTHERN REGION (Contd.)

ไตรมาสที่ 1/2558 : Quarter 1/2015

หน่วยเป็นพัน : In Thousands

จำนวนชั่วโมงทำงาน เพศ และ การมีเวลาเหลือพอ และต้องการทำงานเพิ่มขึ้น	อุตสาหกรรม (ต่อ) Industry (Contd.)											HOURS WORKED, SEX AND AVAILABILITY FOR ADDITIONAL WORK
	กิจกรรม อสังหาริมทรัพย์ Real estate activities	กิจกรรมทางวิชาชีพ วิชาชีพและเทคนิค Professional/scientific technical activities	การบริหารสนับสนุน และซัพพอร์ตบริการ Administrative and support service activities	การบริหารราชการ ท้องถิ่น Public admin- istration	การศึกษา Education	กิจกรรมด้านสุขภาพ งานสังคมสงเคราะห์ Health and social work	ศิลปะ ความบันเทิง และนันทนาการ Art, entertainment	บริการด้านอื่นๆ Other service	งานในครัวเรือน Activities of household	กิจกรรมของ องค์กร Extra- territorial	ไม่ทราบ Unknown	
ยอดรวม (ชาย)	2.8	12.3	20.6	55.3	24.2	6.7	8.4	25.5	0.3	-	0.5	TOTAL (MALE)
มี	-	-	0.1	0.2	0.0	-	-	0.0	-	-	-	Available
ไม่มี	2.8	12.3	20.5	55.1	24.2	6.7	8.4	25.5	0.3	-	0.5	Not available
มีงานประจำเต็มวันไม่ได้ทำงาน	-	0.6	0.0	-	0.1	-	-	0.0	-	-	-	With job not work
มี	-	-	-	-	-	-	-	0.0	-	-	-	Available
ไม่มี	-	0.6	0.0	-	0.1	-	-	-	-	-	-	Not available
1-9 ชั่วโมง	-	-	-	0.6	0.0	-	-	-	-	-	-	1-9 hours
มี	-	-	-	-	-	-	-	-	-	-	-	Available
ไม่มี	-	-	-	0.6	0.0	-	-	-	-	-	-	Not available
10-19 ชั่วโมง	0.0	0.4	0.2	2.8	5.7	0.3	0.2	0.2	-	-	-	10-19 hours
มี	-	-	-	0.1	-	-	-	-	-	-	-	Available
ไม่มี	0.0	0.4	0.2	2.6	5.7	-	0.2	0.2	-	-	-	Not available
20-29 ชั่วโมง	-	1.6	1.1	2.3	0.6	0.3	0.6	1.7	0.0	-	-	20-29 hours
มี	-	-	-	0.0	0.0	-	-	-	-	-	-	Available
ไม่มี	-	1.6	1.1	2.3	0.6	0.3	0.6	1.7	0.0	-	-	Not available
30-34 ชั่วโมง	-	0.3	0.7	1.3	0.2	0.0	0.3	2.1	0.0	-	-	30-34 hours
มี	-	-	-	0.0	-	-	-	-	-	-	-	Available
ไม่มี	-	0.3	0.7	1.3	0.2	0.0	0.3	2.1	0.0	-	-	Not available
35-39 ชั่วโมง	-	1.4	0.9	28.5	8.4	3.6	0.4	1.5	-	-	-	35-39 hours
มี	-	-	0.1	-	-	-	-	-	-	-	-	Available
ไม่มี	-	1.4	0.8	28.5	8.4	3.6	0.4	1.5	-	-	-	Not available
40-49 ชั่วโมง	2.4	6.5	11.1	15.6	8.9	2.7	5.4	15.3	0.2	-	0.5	40-49 hours
มี	-	-	-	-	-	-	-	-	-	-	-	Available
ไม่มี	2.4	6.5	11.1	15.6	8.9	2.7	5.4	15.3	0.2	-	0.5	Not available
50 ชั่วโมงขึ้นไป	0.4	1.4	6.7	4.2	0.4	0.3	1.6	4.6	0.0	-	-	50 hours and over
มี	-	-	-	-	-	-	-	-	-	-	-	Available
ไม่มี	0.4	1.4	6.7	4.2	0.4	0.3	1.6	4.6	0.0	-	-	Not available

ตารางที่ 10 จำนวนผู้มีงานทำ จำแนกตามอุตสาหกรรม จำนวนชั่วโมงทำงานต่อสัปดาห์ การมีสถานะพลเมืองและชื่อการทำงานเพิ่มขึ้น เขต และเขตการปกครอง ภาคใต้ (ต่อ)

TABLE 10 EMPLOYED PERSONS BY INDUSTRY, HOURS WORKED PER WEEK, AVAILABILITY FOR ADDITIONAL WORK, SEX AND AREA, SOUTHERN REGION (Contd.)

ไตรมาสที่ 1/2558 : Quarter 1/2015

หน่วยเป็นพัน : In Thousands

จำนวนชั่วโมงทำงาน เพศ และ การมีสถานะพลเมือง และชื่อการทำงานเพิ่มขึ้น	อุตสาหกรรม (ต่อ) Industry (Contd.)											HOURS WORKED, SEX AND AVAILABILITY FOR ADDITIONAL WORK
	กิจกรรม อสังหาริมทรัพย์ Real estate activities	กิจกรรมทางวิชาชีพ วิชาชีพและเทคนิค Professional/scientific technical activities	การบริหารสนับสนุน และป้องกันประเทศ Administrative and support service activities	การบริหารราชการ ป้องกันประเทศ Public admin- istration defence	การศึกษา Education	กิจกรรมด้านสุขภาพ งานสังคมสงเคราะห์ Health and social work	ศิลปะ ความบันเทิง และนันทนาการ Art, entertainment	บริการด้านอื่นๆ Other service	งานในครัวเรือน Activities of household	กิจกรรมของ องค์กร Extra- territorial	ไม่ทราบ Unknown	
ยอดรวม (หญิง)	5.9	6.2	13.6	35.3	59.3	41.1	2.6	37.9	6.9	-	0.2	Available
มี	-	-	-	-	0.1	0.3	-	0.1	0.1	-	-	Available
ไม่มี	5.9	6.2	13.6	35.3	59.1	40.8	2.6	37.8	6.8	-	0.2	Not available
มีงานประจำแต่ไม่ได้ทำงาน	1.3	0.0	0.3	0.2	1.1	0.1	-	0.8	0.0	-	-	With job not work
มี	-	-	-	-	-	-	-	-	-	-	-	Available
ไม่มี	1.3	0.0	0.3	0.2	1.1	0.1	-	0.8	0.0	-	-	Not available
1-9 ชั่วโมง	0.4	-	-	0.6	1.0	0.3	-	-	0.1	-	-	1-9 hours
มี	-	-	-	-	-	0.1	-	-	-	-	-	Available
ไม่มี	0.4	-	-	0.6	1.0	0.2	-	-	0.1	-	-	Not available
10-19 ชั่วโมง	0.1	1.0	1.4	2.0	5.9	0.9	1.0	0.4	0.4	-	-	10-19 hours
มี	-	-	-	-	-	-	-	-	-	-	-	Available
ไม่มี	0.1	1.0	1.4	2.0	5.9	0.9	1.0	0.4	0.4	-	-	Not available
20-29 ชั่วโมง	-	1.2	0.5	2.5	2.7	1.1	0.2	0.9	0.5	-	-	20-29 hours
มี	-	-	-	-	0.1	-	-	-	0.1	-	-	Available
ไม่มี	-	1.2	0.5	2.5	2.6	1.1	0.2	0.9	0.5	-	-	Not available
30-34 ชั่วโมง	-	-	0.1	0.3	2.4	0.6	-	1.7	0.3	-	-	30-34 hours
มี	-	-	-	-	-	-	-	-	-	-	-	Available
ไม่มี	-	-	0.1	0.3	2.4	0.6	-	1.7	0.3	-	-	Not available
35-39 ชั่วโมง	-	1.5	0.5	16.8	26.1	10.1	-	2.2	1.5	-	-	35-39 hours
มี	-	-	-	-	-	-	-	-	-	-	-	Available
ไม่มี	-	1.5	0.5	16.8	26.1	10.1	-	2.2	1.5	-	-	Not available
40-49 ชั่วโมง	4.1	2.4	7.8	12.8	18.9	20.2	0.9	14.3	2.2	-	0.2	40-49 hours
มี	-	-	-	-	0.1	-	-	-	-	-	-	Available
ไม่มี	4.1	2.4	7.8	12.8	18.8	20.2	0.9	14.3	2.2	-	0.2	Not available
50 ชั่วโมงขึ้นไป	0.1	0.2	3.1	0.3	1.2	7.8	0.5	17.7	1.8	-	-	50 hours and over
มี	-	-	-	-	-	0.2	-	0.1	-	-	-	Available
ไม่มี	0.1	0.2	3.1	0.3	1.2	7.6	0.5	17.7	1.8	-	-	Not available

ตารางที่ 10 จำนวนผู้จ้างงานภาคอุตสาหกรรม จำนวนชั่วโมงทำงานต่อสัปดาห์ การมีสถานที่พำนักและห้องอาหารเพิ่มขึ้น เขต และเขตการปกครอง ภาคใต้ (ต่อ)
 TABLE 10 EMPLOYED PERSONS BY INDUSTRY, HOURS WORKED PER WEEK, AVAILABILITY FOR ADDITIONAL WORK, SEX AND AREA, SOUTHERN REGION (Contd.)

หน่วยเป็นพัน : In Thousands

จำนวนชั่วโมงทำงาน เพศ และ การมีเวลาเหลือ และต้องการงานเพิ่มขึ้น	รวม	เกษตรกรรม		เหมืองแร่ และเหมืองหิน		การผลิต ไฟฟ้า ก๊าซ ไอน้ำระบบปรับอากาศ	การก่อสร้าง และประปา	อุตสาหกรรม		การขนส่ง และการขนส่ง	การขนส่ง และ การขนส่ง	การขนส่ง และ การขนส่ง	ที่พักแรมและ บริการด้านอาหาร Accommodation and food service	ข้อมูลข่าวสาร และการสื่อสาร Information and communication	กิจกรรมการเงินและ การประกันภัย Financial Intermediation	HOURS WORKED, SEX AND AVAILABILITY FOR ADDITIONAL WORK
		การป้อน และภาคปฐมน	การขุด เหมืองแร่	การขุด เหมืองแร่	การขุด เหมืองแร่			การขนส่ง และ การขนส่ง	การขนส่ง และ การขนส่ง							
ยอดรวม (ชาย)	1,911.8	1,133.9	7.2	101.8	4.8	2.9	162.6	213.3	47.6	56.4	2.6	5.3	5.3	2.6	5.3	TOTAL (MALE)
มี	48.7	41.0	0.7	0.4	0.4	-	2.0	2.3	0.3	0.3	-	-	-	-	-	Available
ไม่มี	1,863.1	1,092.9	7.2	101.2	4.4	2.9	160.6	211.0	47.2	56.1	2.6	5.3	5.3	2.6	5.3	Not available
มีงานประจำแต่ไม่ได้ทำงาน	57.0	42.1	0.6	0.9	-	-	8.2	3.1	0.2	-	-	-	-	-	-	With job not work
มี	4.3	2.4	-	-	-	-	1.3	0.7	-	-	-	-	-	-	-	Available
ไม่มี	52.7	39.7	0.6	0.9	-	-	6.9	2.4	0.2	-	-	-	-	-	-	Not available
1-9 ชั่วโมง	26.1	24.1	-	-	-	-	0.9	0.2	0.9	-	-	-	-	-	-	1-9 hours
มี	3.8	3.8	-	-	-	-	-	-	-	-	-	-	-	-	-	Available
ไม่มี	22.2	20.2	-	-	-	-	0.9	0.2	0.9	-	-	-	-	-	-	Not available
10-19 ชั่วโมง	161.7	139.0	-	3.7	0.4	1.0	2.1	6.3	0.7	1.2	-	0.2	0.2	-	0.2	10-19 hours
มี	10.5	7.6	-	-	0.4	-	0.7	0.8	-	0.3	-	-	-	-	-	Available
ไม่มี	151.2	131.4	-	3.7	-	1.0	1.4	5.4	0.7	0.9	-	0.2	0.2	-	0.2	Not available
20-29 ชั่วโมง	377.0	343.2	-	4.3	-	-	8.7	7.9	2.8	1.4	-	0.4	0.4	-	0.4	20-29 hours
มี	13.5	13.2	-	-	-	-	-	-	0.3	-	-	-	-	-	-	Available
ไม่มี	363.6	330.1	-	4.3	-	-	8.7	7.9	2.5	1.4	-	0.4	0.4	-	0.4	Not available
30-34 ชั่วโมง	225.6	184.1	0.6	7.0	0.4	0.2	9.3	12.5	2.3	3.1	-	-	-	-	-	30-34 hours
มี	9.2	7.2	-	0.7	-	-	-	0.2	-	-	-	-	-	-	-	Available
ไม่มี	216.4	176.9	0.6	6.4	0.4	0.2	9.3	12.3	2.3	3.1	-	-	-	-	-	Not available
35-39 ชั่วโมง	233.6	123.1	-	10.1	1.3	0.4	7.9	16.4	3.1	5.7	1.3	0.4	0.4	-	0.4	35-39 hours
มี	2.3	2.3	-	-	-	-	-	-	-	-	-	-	-	-	-	Available
ไม่มี	231.4	120.9	-	10.1	1.3	0.4	7.9	16.4	3.1	5.7	1.3	0.4	0.4	-	0.4	Not available
40-49 ชั่วโมง	590.0	191.4	5.1	58.9	2.1	0.5	111.0	105.6	25.8	23.6	1.2	4.1	4.1	-	4.1	40-49 hours
มี	4.3	3.7	-	-	-	-	-	0.6	-	-	-	-	-	-	-	Available
ไม่มี	585.7	187.7	5.1	58.9	2.1	0.5	111.0	104.9	25.8	23.6	1.2	4.1	4.1	-	4.1	Not available
50 ชั่วโมงขึ้นไป	240.9	86.9	0.9	16.9	0.7	0.8	14.6	61.4	11.7	21.4	0.2	0.2	0.2	-	0.2	50 hours and over
มี	0.9	0.9	-	-	-	-	-	-	-	-	-	-	-	-	-	Available
ไม่มี	240.0	86.0	0.9	16.9	0.7	0.8	14.6	61.4	11.7	21.4	0.2	0.2	0.2	-	0.2	Not available

ตารางที่ 10 จำนวนผู้จ้างงานทำ จำแนกตามอุตสาหกรรม จำนวนชั่วโมงทำงานต่อสัปดาห์ การมีเวลาเหลือพอและอัตราการจ้างงานเพิ่มขึ้น เขต และเขตการปกครอง ภาคใต้ (ต่อ)
 TABLE 10 EMPLOYED PERSONS BY INDUSTRY, HOURS WORKED PER WEEK, AVAILABILITY FOR ADDITIONAL WORK, SEX AND AREA, SOUTHERN REGION (Contd.)

ไตรมาสที่ 1/2558 - Quarter 1/2015

นอกเขตเทศบาล NON-MUNICIPAL AREA

อุตสาหกรรม (ต่อ) Industry (Contd.)

หน่วยเป็นพัน : In Thousands

จำนวนผู้จ้างงาน เพศ และ การมีเวลาเหลือพอ และอัตราการจ้างงานเพิ่มขึ้น	อุตสาหกรรม (ต่อ) Industry (Contd.)										กิจกรรมของ องค์กร Extra- territorial	ไม่ทราบ Unknown	HOURS WORKED, SEX AND AVAILABILITY FOR ADDITIONAL WORK
	กิจกรรม อสังหาริมทรัพย์ Real estate activities	กิจกรรมทางวิชาชีพ วิทย์และเทคโนโลยี Professional/scientific technical activities	การบริหารสนับสนุน และเบื้องกับประเทศ Administrative and support service activities	การบริหารราชการ ท้องถิ่น Public admini- stration	การศึกษา Education	กิจกรรมด้านสุขภาพ งานสังคมสงเคราะห์ Health and social work	ศิลปะ ความบันเทิง และนันทนาการ Art, entertainment	บริการอื่น ๆ Other service	งานในครัวเรือน ส่วนบุคคล Activities of household	งานในครัวเรือน ส่วนบุคคล Activities of household			
ยอดรวม (ชาย)	1.7	9.0	16.0	70.8	35.3	8.9	8.1	23.9	0.1	-	-	-	Available
มี	-	-	-	0.7	-	-	-	1.2	-	-	-	-	Available
ไม่มี	1.7	9.0	16.0	70.1	35.3	8.9	8.1	22.7	0.1	-	-	-	Not available
มีงานประจำแต่ไม่ได้ทำงาน	-	0.2	-	-	-	-	1.0	0.8	-	-	-	-	With job not work
มี	-	-	-	-	-	-	-	-	-	-	-	-	Available
ไม่มี	-	0.2	-	-	-	-	1.0	0.8	-	-	-	-	Not available
1-9 ชั่วโมง	-	-	-	-	-	-	-	-	-	-	-	-	1-9 hours
มี	-	-	-	-	-	-	-	-	-	-	-	-	Available
ไม่มี	-	-	-	-	-	-	-	-	-	-	-	-	Not available
10-19 ชั่วโมง	0.5	0.3	0.2	2.6	3.4	-	-	0.1	-	-	-	-	10-19 hours
มี	-	-	-	0.7	-	-	-	-	-	-	-	-	Available
ไม่มี	0.5	0.3	0.2	2.0	3.4	-	-	0.1	-	-	-	-	Not available
20-29 ชั่วโมง	-	1.6	0.6	1.6	0.7	-	1.7	2.1	-	-	-	-	20-29 hours
มี	-	-	-	-	-	-	-	-	-	-	-	-	Available
ไม่มี	-	1.6	0.6	1.6	0.7	-	1.7	2.1	-	-	-	-	Not available
30-34 ชั่วโมง	-	0.2	0.7	0.7	1.6	-	0.8	2.1	-	-	-	-	30-34 hours
มี	-	-	-	-	-	-	-	1.2	-	-	-	-	Available
ไม่มี	-	0.2	0.7	0.7	1.6	-	0.8	0.9	-	-	-	-	Not available
35-39 ชั่วโมง	-	2.1	0.6	35.6	18.4	3.7	0.8	2.8	-	-	-	-	35-39 hours
มี	-	-	-	-	-	-	-	-	-	-	-	-	Available
ไม่มี	-	2.1	0.6	35.6	18.4	3.7	0.8	2.8	-	-	-	-	Not available
40-49 ชั่วโมง	1.0	4.1	8.6	21.0	8.9	2.8	2.6	11.8	-	-	-	-	40-49 hours
มี	-	-	-	-	-	-	-	-	-	-	-	-	Available
ไม่มี	1.0	4.1	8.6	21.0	8.9	2.8	2.6	11.8	-	-	-	-	Not available
50 ชั่วโมงขึ้นไป	0.3	0.5	5.4	9.3	2.1	2.4	1.1	4.1	0.1	-	-	-	50 hours and over
มี	-	-	-	-	-	-	-	-	-	-	-	-	Available
ไม่มี	0.3	0.5	5.4	9.3	2.1	2.4	1.1	4.1	0.1	-	-	-	Not available

ตารางที่ 10 จำนวนผู้จ้างงานที่จ้างแบบอุตสาหกรรม จำนวนชั่วโมงทำงานต่อสัปดาห์ การมีเวลาเหลือและกิจการทำงานเพิ่มขึ้น เขต และเขตการปกครอง ภาคใต้ (ต่อ)
TABLE 10 EMPLOYED PERSONS BY INDUSTRY, HOURS WORKED PER WEEK, AVAILABILITY FOR ADDITIONAL WORK, SEX AND AREA, SOUTHERN REGION (Contd.)

ไตรมาสที่ 1/2558 - Quarter 1/2015

หน่วยเป็นพัน : In Thousands

จำนวนผู้จ้างงาน เพศ และ การมีเวลาเหลือ และกิจการทำงานเพิ่มขึ้น	นอกระบบเทศบาล NON-MUNICIPAL AREA											HOURS WORKED, SEX AND AVAILABILITY FOR ADDITIONAL WORK
	กิจกรรม อสังหาริมทรัพย์ Real estate activities	กิจกรรมทางวิชาชีพ วิทย์และเทคโนโลยี Professional/scientific technical activities	การบริหารสนับสนุน และเบื้องกับประเทศ Administrative and support service activities	การบริหารราชการ ท้องถิ่น Public admin- istration	การศึกษา Education	อุตสาหกรรม (ต่อ) Industry (Contd.)	ศิลปะ ความบันเทิง และนันทนาการ Art, entertainment	บริการอื่น ๆ Other service	งานในครัวเรือน ส่วนบุคคล Activities of household	กิจกรรมนอก องค์กร Extra- territorial	ไม่ทราบ Unknown	
ยอดรวม (หญิง)	2.0	5.7	7.7	33.2	64.6	37.4	5.9	26.7	3.5	-	0.4	TOTAL (FEMALE)
มี	-	-	-	0.3	-	0.3	-	0.5	-	-	-	Available
ไม่มี	2.0	5.7	7.7	32.9	64.6	37.1	5.9	26.3	3.5	-	0.4	Not available
มีงานประจำแต่ไม่ได้ทำงาน	-	-	-	0.9	0.2	0.3	-	0.3	-	-	-	With job not work
มี	-	-	-	-	-	-	-	0.3	-	-	-	Available
ไม่มี	-	-	-	0.9	0.2	0.3	-	-	-	-	-	Not available
1-9 ชั่วโมง	-	-	-	-	0.4	-	-	-	-	-	-	1-9 hours
มี	-	-	-	-	-	-	-	-	-	-	-	Available
ไม่มี	-	-	-	-	0.4	-	-	-	-	-	-	Not available
10-19 ชั่วโมง	0.1	0.6	0.1	1.7	8.0	0.8	-	0.2	-	-	-	10-19 hours
มี	-	-	-	-	-	0.3	-	-	-	-	-	Available
ไม่มี	0.1	0.6	0.1	1.7	8.0	0.6	-	0.2	-	-	-	Not available
20-29 ชั่วโมง	0.8	1.2	0.3	1.2	2.2	1.1	0.4	1.4	-	-	-	20-29 hours
มี	-	-	-	-	-	-	-	0.2	-	-	-	Available
ไม่มี	0.8	1.2	0.3	1.2	2.2	1.1	0.4	1.2	-	-	-	Not available
30-34 ชั่วโมง	-	-	1.2	1.2	5.9	0.5	1.3	1.3	0.8	-	-	30-34 hours
มี	-	-	-	-	-	-	-	-	-	-	-	Available
ไม่มี	-	-	1.2	1.2	5.9	0.5	1.3	1.3	0.8	-	-	Not available
35-39 ชั่วโมง	1.0	1.1	0.1	19.0	28.0	11.3	0.9	3.6	0.2	-	-	35-39 hours
มี	-	-	-	-	-	-	-	-	-	-	-	Available
ไม่มี	1.0	1.1	0.1	19.0	28.0	11.3	0.9	3.6	0.2	-	-	Not available
40-49 ชั่วโมง	0.2	2.8	4.6	8.1	18.0	16.8	2.8	9.0	1.3	-	0.4	40-49 hours
มี	-	-	-	0.3	-	-	-	-	-	-	-	Available
ไม่มี	0.2	2.8	4.6	7.7	18.0	16.8	2.8	9.0	1.3	-	0.4	Not available
50 ชั่วโมงขึ้นไป	-	-	1.4	1.3	1.9	6.8	0.5	11.0	1.2	-	-	50 hours and over
มี	-	-	-	-	-	-	-	-	-	-	-	Available
ไม่มี	-	-	1.4	1.3	1.9	6.8	0.5	11.0	1.2	-	-	Not available

ตารางที่ 11 จำนวนผู้ปฏิบัติงาน จำแนกตามสถานภาพการทำงาน จำนวนชั่วโมงทำงานต่อสัปดาห์ การมีเวลาเหลือพอและต้องการทำงานเพิ่มขึ้น ภาคใต้

TABLE 11 EMPLOYED PERSONS BY WORK STATUS, HOURS WORKED PER WEEK, AVAILABILITY FOR ADDITIONAL WORK, SOUTHERN REGION

ไตรมาสที่ 1/2558 : Quarter 1/2015

หน่วยเป็นพัน : In Thousands

จำนวนชั่วโมงทำงาน และ การมีเวลาเหลือพอ และต้องการทำงานเพิ่มขึ้น	สถานภาพการทำงาน Work Status										รวม	ชวยธุรกิจ ครอบครัว Unpaid Family Worker	การรวมกลุ่ม Members of Producers' Cooperatives	HOURS WORKED, AND AVAILABILITY FOR ADDITIONAL WORK
	นายจ้าง Employer	ลูกจ้างรัฐบาล Government Employee	ลูกจ้างเอกชน Private Employee	ทำงานส่วนตัว Own Account Worker	รวม									
ยอดรวม	209.7	479.0	1,751.3	1,774.8	856.1	3.3	TOTAL							
มี	3.6	2.2	27.4	30.7	26.5	0.3	Available							
ไม่มี	206.1	476.8	1,724.0	1,744.1	829.6	3.0	Not available							
มีงานประจำแต่ไม่ได้ทำงาน	12.1	2.6	44.7	62.5	0.1	-	With job not work							
มี	0.8	-	3.4	4.9	-	-	Available							
ไม่มี	11.4	2.6	41.4	57.6	0.1	-	Not available							
1-9 ชั่วโมง	9.6	1.9	9.6	34.6	22.8	-	1-9 hours							
มี	-	0.2	1.0	4.5	3.7	-	Available							
ไม่มี	9.6	1.7	8.6	30.1	19.1	-	Not available							
10-19 ชั่วโมง	29.2	35.4	80.0	155.7	111.5	0.4	10-19 hours							
มี	1.7	1.4	7.5	7.8	4.5	0.3	Available							
ไม่มี	27.5	34.0	72.5	147.9	107.0	0.0	Not available							
20-29 ชั่วโมง	26.4	18.7	193.7	363.1	209.0	-	20-29 hours							
มี	-	0.1	3.9	8.1	7.4	-	Available							
ไม่มี	26.4	18.6	189.9	355.0	201.6	-	Not available							
30-34 ชั่วโมง	12.7	12.5	143.0	220.6	141.7	1.2	30-34 hours							
มี	-	0.0	6.0	2.1	5.2	-	Available							
ไม่มี	12.7	12.5	137.0	218.5	136.6	1.2	Not available							
35-39 ชั่วโมง	8.2	212.4	134.5	177.5	82.8	0.7	35-39 hours							
มี	0.1	-	1.0	1.9	1.8	-	Available							
ไม่มี	8.1	212.4	133.5	175.5	81.0	0.7	Not available							
40-49 ชั่วโมง	74.5	158.7	941.0	398.0	175.1	0.7	40-49 hours							
มี	1.0	0.3	4.1	1.2	3.1	-	Available							
ไม่มี	73.5	158.4	936.8	396.8	172.0	0.7	Not available							
50 ชั่วโมงขึ้นไป	37.0	36.9	204.8	363.0	113.0	0.4	50 hours and over							
มี	-	0.2	0.4	0.3	0.9	-	Available							
ไม่มี	37.0	36.6	204.4	362.7	112.1	0.4	Not available							

ตารางที่ 11 จำนวนผู้จ้างงาน จำนวนตามสถานภาพการทำงาน จำนวนชั่วโมงทำงานต่อสัปดาห์ การมีเวลาเหลือและต้องการทำงานเพิ่มขึ้น และเพศ ภาคใต้
 TABLE 11 EMPLOYED PERSONS BY WORK STATUS, HOURS WORKED PER WEEK, AVAILABILITY FOR ADDITIONAL WORK AND SEX, SOUTHERN REGION

จำนวนชั่วโมงทำงาน เพศ และ การมีเวลาเหลือ และต้องการทำงานเพิ่มขึ้น	สถานภาพการทำงาน Work Status						รวม	การมีเวลาเหลือและต้องการทำงานเพิ่มขึ้น				Hours worked, sex and availability for additional work		
	นายจ้าง Employer	ลูกจ้างรัฐบาล Government Employee	ลูกจ้างเอกชน Private Employee	ทำงานส่วนตัว Own Account Worker	ช่วยธุรกิจ ครอบครัว Unpaid Family Worker	การรวมกลุ่ม Producers' Cooperatives		ชาย Male	หญิง Female	ไม่ มี เวลา เหลือ และ ต้องการ ทำงาน เพิ่ม ขึ้น	มี เวลา เหลือ และ ต้องการ ทำงาน เพิ่ม ขึ้น		ไม่ มี เวลา เหลือ และ ต้องการ ทำงาน เพิ่ม ขึ้น	
ชาย	2,821.4	158.8	229.2	1,046.3	1,058.8	325.6	0.9	0.9	Available	Not available	With job not work	Available	Not available	With job not work
มีงานประจำแต่ไม่ได้ทำงาน	57.4	3.3	1.2	16.3	18.6	17.7	0.3	0.3	Available	Not available	With job not work	Available	Not available	With job not work
1-9 ชั่วโมง	2,764.1	155.4	228.0	1,032.1	1,040.2	307.8	0.6	0.6	Available	Not available	With job not work	Available	Not available	With job not work
10-19 ชั่วโมง	71.9	5.5	0.1	27.8	38.4	0.1	-	-	Available	Not available	With job not work	Available	Not available	With job not work
20-29 ชั่วโมง	5.7	0.6	-	1.9	3.3	-	-	-	Available	Not available	With job not work	Available	Not available	With job not work
30-34 ชั่วโมง	66.2	5.0	0.1	25.9	35.2	0.1	-	-	Available	Not available	With job not work	Available	Not available	With job not work
35-39 ชั่วโมง	31.8	5.0	0.7	5.2	13.3	7.6	-	-	Available	Not available	With job not work	Available	Not available	With job not work
40-49 ชั่วโมง	4.1	-	-	0.7	1.5	1.8	-	-	Available	Not available	With job not work	Available	Not available	With job not work
50 ชั่วโมงขึ้นไป	27.7	5.0	0.7	4.5	11.8	5.8	-	-	Available	Not available	With job not work	Available	Not available	With job not work
รวม	210.5	22.3	16.2	42.8	87.0	41.9	0.3	0.3	Available	Not available	With job not work	Available	Not available	With job not work
มีงานประจำแต่ไม่ได้ทำงาน	13.2	1.7	1.1	3.8	3.7	2.6	-	-	Available	Not available	With job not work	Available	Not available	With job not work
1-9 ชั่วโมง	197.3	20.5	15.1	39.1	83.3	39.3	-	-	Available	Not available	With job not work	Available	Not available	With job not work
10-19 ชั่วโมง	457.8	20.5	7.8	111.7	240.1	77.8	-	-	Available	Not available	With job not work	Available	Not available	With job not work
20-29 ชั่วโมง	15.5	-	0.1	3.5	6.6	5.5	-	-	Available	Not available	With job not work	Available	Not available	With job not work
30-34 ชั่วโมง	442.3	20.5	7.7	108.3	233.6	72.3	-	-	Available	Not available	With job not work	Available	Not available	With job not work
35-39 ชั่วโมง	288.7	10.1	4.6	80.4	139.9	53.8	-	-	Available	Not available	With job not work	Available	Not available	With job not work
40-49 ชั่วโมง	9.6	-	0.0	4.1	1.8	3.6	-	-	Available	Not available	With job not work	Available	Not available	With job not work
50 ชั่วโมงขึ้นไป	279.1	10.1	4.5	76.2	138.1	50.2	-	-	Available	Not available	With job not work	Available	Not available	With job not work
รวม	332.1	6.2	104.6	79.7	112.1	29.5	-	-	Available	Not available	With job not work	Available	Not available	With job not work
มีงานประจำแต่ไม่ได้ทำงาน	2.5	0.1	-	0.4	0.3	1.8	-	-	Available	Not available	With job not work	Available	Not available	With job not work
1-9 ชั่วโมง	329.6	6.1	104.6	79.3	111.8	27.8	-	-	Available	Not available	With job not work	Available	Not available	With job not work
10-19 ชั่วโมง	1,019.6	62.6	73.4	578.5	237.1	67.4	0.6	0.6	Available	Not available	With job not work	Available	Not available	With job not work
20-29 ชั่วโมง	5.6	0.9	-	1.9	1.2	1.6	-	-	Available	Not available	With job not work	Available	Not available	With job not work
30-34 ชั่วโมง	1,014.0	61.7	73.4	576.6	236.0	65.8	0.6	0.6	Available	Not available	With job not work	Available	Not available	With job not work
35-39 ชั่วโมง	409.0	26.6	21.9	122.3	190.8	47.5	-	-	Available	Not available	With job not work	Available	Not available	With job not work
40-49 ชั่วโมง	1.2	-	-	-	0.3	0.9	-	-	Available	Not available	With job not work	Available	Not available	With job not work
50 ชั่วโมงขึ้นไป	407.8	26.6	21.9	122.3	190.5	46.6	-	-	Available	Not available	With job not work	Available	Not available	With job not work
รวม	2,252.8	50.9	249.9	703.0	716.1	530.5	2.4	2.4	Available	Not available	With job not work	Available	Not available	With job not work
มีงานประจำแต่ไม่ได้ทำงาน	33.3	0.3	1.0	11.1	12.2	8.8	-	-	Available	Not available	With job not work	Available	Not available	With job not work
1-9 ชั่วโมง	2,219.5	50.7	248.8	691.9	704.0	521.8	2.4	2.4	Available	Not available	With job not work	Available	Not available	With job not work
10-19 ชั่วโมง	50.1	6.6	2.5	17.0	24.0	-	-	-	Available	Not available	With job not work	Available	Not available	With job not work
20-29 ชั่วโมง	3.4	0.2	-	1.5	1.6	-	-	-	Available	Not available	With job not work	Available	Not available	With job not work
30-34 ชั่วโมง	467.7	6.4	2.5	15.5	22.4	-	-	-	Available	Not available	With job not work	Available	Not available	With job not work
35-39 ชั่วโมง	46.7	4.6	1.2	4.4	21.3	15.2	-	-	Available	Not available	With job not work	Available	Not available	With job not work
40-49 ชั่วโมง	5.3	-	0.2	0.3	3.0	1.8	-	-	Available	Not available	With job not work	Available	Not available	With job not work
50 ชั่วโมงขึ้นไป	41.4	4.6	1.1	4.1	18.3	13.4	-	-	Available	Not available	With job not work	Available	Not available	With job not work
รวม	201.7	7.0	19.2	37.2	68.7	69.6	0.0	0.0	Available	Not available	With job not work	Available	Not available	With job not work
มีงานประจำแต่ไม่ได้ทำงาน	10.0	-	0.3	3.8	4.1	1.9	-	-	Available	Not available	With job not work	Available	Not available	With job not work
1-9 ชั่วโมง	191.7	7.0	18.9	33.4	64.6	67.7	0.0	0.0	Available	Not available	With job not work	Available	Not available	With job not work
10-19 ชั่วโมง	353.1	5.9	10.9	82.0	122.9	131.3	-	-	Available	Not available	With job not work	Available	Not available	With job not work
20-29 ชั่วโมง	3.9	-	0.0	0.4	1.5	2.0	-	-	Available	Not available	With job not work	Available	Not available	With job not work
30-34 ชั่วโมง	349.1	5.9	10.9	81.6	121.4	129.3	-	-	Available	Not available	With job not work	Available	Not available	With job not work
35-39 ชั่วโมง	242.9	2.6	7.9	62.6	80.6	87.9	1.2	1.2	Available	Not available	With job not work	Available	Not available	With job not work
40-49 ชั่วโมง	3.7	-	-	1.9	0.3	1.6	-	-	Available	Not available	With job not work	Available	Not available	With job not work
50 ชั่วโมงขึ้นไป	239.2	2.6	7.9	60.8	80.4	86.4	1.2	1.2	Available	Not available	With job not work	Available	Not available	With job not work
รวม	283.9	1.9	107.8	54.8	65.4	53.3	0.7	0.7	Available	Not available	With job not work	Available	Not available	With job not work
มีงานประจำแต่ไม่ได้ทำงาน	2.3	-	-	0.6	1.7	-	-	-	Available	Not available	With job not work	Available	Not available	With job not work
1-9 ชั่วโมง	281.7	1.9	107.8	54.3	63.7	53.3	0.7	0.7	Available	Not available	With job not work	Available	Not available	With job not work
10-19 ชั่วโมง	728.4	11.9	85.4	362.4	160.9	107.8	0.1	0.1	Available	Not available	With job not work	Available	Not available	With job not work
20-29 ชั่วโมง	4.1	0.1	0.3	2.2	-	1.5	-	-	Available	Not available	With job not work	Available	Not available	With job not work
30-34 ชั่วโมง	724.3	11.8	85.0	360.2	160.9	106.2	0.1	0.1	Available	Not available	With job not work	Available	Not available	With job not work
35-39 ชั่วโมง	346.0	10.4	15.0	82.5	172.2	65.5	0.4	0.4	Available	Not available	With job not work	Available	Not available	With job not work
40-49 ชั่วโมง	0.7	-	0.2	0.4	0.1	-	-	-	Available	Not available	With job not work	Available	Not available	With job not work
50 ชั่วโมงขึ้นไป	345.3	10.4	14.7	82.1	172.2	65.5	0.4	0.4	Available	Not available	With job not work	Available	Not available	With job not work

ไตรมาสที่ 1/2558 : Quarter 1/2015

หน่วยเป็นพัน : In Thousands

ตารางที่ 11 จำนวนผู้ปฏิบัติงาน จำนวนชั่วโมงทำงานต่อสัปดาห์ การมีเวลาเหลือพอและต้องการทำงานเพิ่มขึ้น เขต และเขตการปกครอง ภาคใต้ (ต่อ)

TABLE 11 EMPLOYED PERSONS BY WORK STATUS, HOURS WORKED PER WEEK, AVAILABILITY FOR ADDITIONAL WORK, SEX AND AREA, SOUTHERN REGION (Contd.)

ไตรมาสที่ 1/2558 : Quarter 1/2015

ในเขตเทศบาล MUNICIPAL AREA

หน่วยเป็นพัน : In Thousands

จำนวนชั่วโมงทำงาน เพศ และ การมีเวลาเหลือพอ และต้องการทำงานเพิ่มขึ้น	รวม Total	สถานภาพการทำงาน Work Status						Hours Worked, Sex and Availability for Additional Work
		นายจ้าง Employer	ลูกจ้างรัฐบาล Government Employee		ลูกจ้างเอกชน Private Employee		ช่วยธุรกิจ ครอบครัว Unpaid Family Worker	
			Members of Producers' Cooperatives	Own Account Worker	Members of Producers' Cooperatives			
ยอดรวม (ชาย)	909.6	67.3	99.9	382.7	286.2	73.1	0.4	TOTAL (MALE)
มี	8.7	0.3	0.2	2.2	4.8	0.9	0.3	Available
ไม่มี	901.0	67.0	99.7	380.6	281.4	72.2	0.1	Not available
มีงานประจำแต่ไม่ได้ทำงาน	14.9	1.6	0.1	7.7	5.6	-	-	With job not work
มี	1.4	-	-	0.4	1.0	-	-	Available
ไม่มี	13.5	1.6	0.1	7.3	4.5	-	-	Not available
1-9 ชั่วโมง	5.7	1.2	0.7	1.0	1.7	1.1	-	1-9 hours
มี	0.2	-	-	-	0.2	0.1	-	Available
ไม่มี	5.5	1.2	0.7	1.0	1.5	1.1	-	Not available
10-19 ชั่วโมง	48.9	8.9	9.0	9.1	16.4	5.2	0.3	10-19 hours
มี	2.8	0.2	0.1	0.4	1.3	0.5	0.3	Available
ไม่มี	46.1	8.7	8.9	8.7	15.1	4.7	-	Not available
20-29 ชั่วโมง	80.8	5.7	3.5	23.1	37.1	11.5	-	20-29 hours
มี	2.1	-	0.1	0.7	1.2	0.1	-	Available
ไม่มี	78.8	5.7	3.4	22.4	35.9	11.4	-	Not available
30-34 ชั่วโมง	63.1	5.0	1.5	17.2	30.5	8.9	-	30-34 hours
มี	0.4	-	0.0	-	0.1	0.3	-	Available
ไม่มี	62.7	5.0	1.4	17.2	30.4	8.7	-	Not available
35-39 ชั่วโมง	98.5	3.5	43.4	19.0	27.4	5.3	-	35-39 hours
มี	0.3	0.1	-	0.1	0.0	-	-	Available
ไม่มี	98.3	3.4	43.4	18.8	27.3	5.3	-	Not available
40-49 ชั่วโมง	429.6	28.4	35.3	256.0	85.8	24.0	0.1	40-49 hours
มี	1.3	-	-	0.6	0.7	-	-	Available
ไม่มี	428.3	28.4	35.3	255.4	85.1	24.0	0.1	Not available
50 ชั่วโมงขึ้นไป	168.1	13.0	6.5	49.7	81.9	17.1	-	50 hours and over
มี	0.3	-	-	-	0.3	-	-	Available
ไม่มี	167.8	13.0	6.5	49.7	81.6	17.1	-	Not available

ตารางที่ 11 จำนวนผู้ปฏิบัติงาน จำนวนชั่วโมงทำงานต่อสัปดาห์ การมีเวลาเหลือพอและต้องการทำงานเพิ่มขึ้น เขต และเขตการปกครอง ภาคใต้ (ต่อ)

TABLE 11 EMPLOYED PERSONS BY WORK STATUS, HOURS WORKED PER WEEK, AVAILABILITY FOR ADDITIONAL WORK, SEX AND AREA, SOUTHERN REGION (Contd.)

ไตรมาสที่ 1/2558 : Quarter 1/2015

ในเขตเทศบาล MUNICIPAL AREA

หน่วยเป็นพัน : In Thousands

จำนวนชั่วโมงทำงาน เพศ และ การมีเวลาเหลือพอ และต้องการทำงานเพิ่มขึ้น	รวม Total	สถานภาพการทำงาน Work Status						ช่วยธุรกิจ ครอบครัว Unpaid Family Worker	การรวมกลุ่ม Producers' Cooperatives	HOURS WORKED, SEX AND AVAILABILITY FOR ADDITIONAL WORK
		นายจ้าง Employer	ลูกจ้างรัฐบาล Government Employee	ลูกจ้างเอกชน Private Employee	Own Account Worker	ทำงานส่วนตัว Worker	Members of Producers' Cooperatives			
ยอดรวม (หญิง)	777.1	23.3	121.7	279.6	223.6	128.8	0.2	TOTAL (FEMALE)		
มี	5.4	0.1	0.3	2.4	2.2	0.5	-	Available		
ไม่มี	771.7	23.3	121.4	277.2	221.4	128.3	0.2	Not available		
มีงานประจำแต่ไม่ได้ทำงาน	11.9	0.5	1.3	3.8	6.3	-	-	With job not work		
มี	0.7	-	-	0.3	0.4	-	-	Available		
ไม่มี	11.2	0.5	1.3	3.4	5.9	-	-	Not available		
1-9 ชั่วโมง	6.9	0.4	0.8	2.2	1.8	1.7	-	1-9 hours		
มี	0.4	-	-	-	0.2	0.1	-	Available		
ไม่มี	6.5	0.4	0.8	2.2	1.5	1.6	-	Not available		
10-19 ชั่วโมง	44.6	2.2	9.1	9.0	15.9	8.4	0.0	10-19 hours		
มี	1.7	-	-	0.8	0.8	0.2	-	Available		
ไม่มี	42.9	2.2	9.1	8.2	15.1	8.2	0.0	Not available		
20-29 ชั่วโมง	64.6	2.0	5.5	16.6	18.9	21.7	-	20-29 hours		
มี	0.5	-	0.0	0.2	0.1	0.1	-	Available		
ไม่มี	64.1	2.0	5.4	16.4	18.8	21.6	-	Not available		
30-34 ชั่วโมง	54.3	1.5	1.8	16.5	18.9	15.6	-	30-34 hours		
มี	0.3	-	-	0.0	0.3	-	-	Available		
ไม่มี	54.0	1.5	1.8	16.5	18.6	15.6	-	Not available		
35-39 ชั่วโมง	100.7	1.0	53.2	16.0	19.3	11.3	-	35-39 hours		
มี	0.4	-	-	-	0.4	-	-	Available		
ไม่มี	100.3	1.0	53.2	16.0	18.8	11.3	-	Not available		
40-49 ชั่วโมง	335.2	7.7	43.5	179.6	67.0	37.3	0.1	40-49 hours		
มี	0.7	0.1	-	0.6	-	0.1	-	Available		
ไม่มี	334.4	7.6	43.5	179.0	67.0	37.3	0.1	Not available		
50 ชั่วโมงขึ้นไป	158.9	8.0	6.5	35.9	75.7	32.7	-	50 hours and over		
มี	0.7	-	0.2	0.4	0.1	-	-	Available		
ไม่มี	158.2	8.0	6.3	35.5	75.6	32.7	-	Not available		

ตารางที่ 11 จำนวนผู้มีงานทำ จำแนกตามสถานภาพการทำงาน จำนวนชั่วโมงทำงานต่อสัปดาห์ การมีเวลาเหลือพอและต้องการทำงานเพิ่มขึ้น เพศ และเขตการปกครอง ภาคใต้ (ต่อ)

TABLE 11 EMPLOYED PERSONS BY WORK STATUS, HOURS WORKED PER WEEK, AVAILABILITY FOR ADDITIONAL WORK, SEX AND AREA, SOUTHERN REGION (Contd.)

ไตรมาสที่ 1/2558 : Quarter 1/2015 หน่วยเป็นพัน : In Thousands

จำนวนชั่วโมงทำงาน เพศ และ การมีเวลาเหลือพอ และต้องการทำงานเพิ่มขึ้น	สถานภาพการทำงาน Work Status												รวม	Hours Worked, SEX AND AVAILABILITY FOR ADDITIONAL WORK
	นอกเทศบาล NON-MUNICIPAL AREA						เทศบาล MUNICIPAL AREA							
	นายจ้าง Employer	ลูกจ้างรัฐบาล Government Employee	ลูกจ้างเอกชน Private Employee	ทำงานส่วนตัว Own Account Worker	ช่วยธุรกิจ ครอบครัว Unpaid Family Worker	การรวมกลุ่ม Producers' Cooperatives	TOTAL (MALE)							
ยอดรวม (ชาย)	1,911.8	129.2	665.6	772.6	252.5	0.5	Available							
มี	48.7	1.0	14.1	13.8	16.8	-	Not available							
ไม่มี	1,863.1	128.3	651.5	758.8	235.6	0.5	With job not work							
มีงานประจำแต่ไม่ได้ทำงาน	57.0	-	20.1	32.9	0.1	-	Available							
มี	4.3	-	1.5	2.3	-	-	Not available							
ไม่มี	52.7	-	18.6	30.6	0.1	-	1-9 hours							
1-9 ชั่วโมง	26.1	-	4.2	11.6	6.5	-	Available							
มี	3.8	-	0.7	1.3	1.8	-	Not available							
ไม่มี	22.2	-	3.5	10.3	4.7	-	10-19 hours							
10-19 ชั่วโมง	161.7	7.2	33.8	70.6	36.7	-	Available							
มี	10.5	1.0	3.3	2.4	2.2	-	Not available							
ไม่มี	151.2	6.2	30.4	68.2	34.6	-	20-29 hours							
20-29 ชั่วโมง	377.0	4.3	88.6	203.1	66.3	-	Available							
มี	13.5	-	2.8	5.4	5.3	-	Not available							
ไม่มี	363.6	4.3	85.9	197.7	61.0	-	30-34 hours							
30-34 ชั่วโมง	225.6	3.1	63.1	109.4	44.9	-	Available							
มี	9.2	-	4.1	1.8	3.3	-	Not available							
ไม่มี	216.4	3.1	59.0	107.7	41.6	-	35-39 hours							
35-39 ชั่วโมง	233.6	61.3	60.7	84.7	24.2	-	Available							
มี	2.3	-	0.3	0.2	1.8	-	Not available							
ไม่มี	231.4	61.3	60.4	84.5	22.5	-	40-49 hours							
40-49 ชั่วโมง	590.0	38.0	322.5	151.4	43.4	0.5	Available							
มี	4.3	-	1.4	0.5	1.6	-	Not available							
ไม่มี	585.7	38.0	321.1	150.9	41.9	0.5	50 hours and over							
50 ชั่วโมงขึ้นไป	240.9	15.4	72.6	108.9	30.4	-	Available							
มี	0.9	-	-	-	0.9	-	Not available							
ไม่มี	240.0	15.4	72.6	108.9	29.5	-	Not available							

ตารางที่ 11 จำนวนผู้มีงานทำ จำแนกตามสถานภาพการทำงาน จำนวนชั่วโมงทำงานต่อสัปดาห์ การมีเวลาเหลือพอและต้องการทำงานเพิ่มขึ้น เขต และเขตการปกครอง ภาคใต้ (ต่อ)

TABLE 11 EMPLOYED PERSONS BY WORK STATUS, HOURS WORKED PER WEEK, AVAILABILITY FOR ADDITIONAL WORK, SEX AND AREA, SOUTHERN REGION (Contd.)

ไตรมาสที่ 1/2558 : Quarter 1/2015

นอกเขตเทศบาล NON-MUNICIPAL AREA

หน่วยเป็นพัน : In Thousands

จำนวนชั่วโมงทำงาน เพศ และ การมีเวลาเหลือพอ และต้องการทำงานเพิ่มขึ้น	สถานภาพการทำงาน Work Status										รวม	Hours Worked, SEX AND AVAILABILITY FOR ADDITIONAL WORK
	นายจ้าง Employer	ลูกจ้างรัฐบาล Government Employee	ลูกจ้างเอกชน Private Employee	ทำงานส่วนตัว Own Account Worker	ช่วยธุรกิจ ครอบครัว Unpaid Family Worker	การรวมกลุ่ม Producers' Cooperatives	TOTAL (FEMALE)					
ยอดรวม (หญิง)	1,475.7	128.2	423.4	492.5	401.8	2.2	2.2	Available				
มี	28.0	0.8	8.7	10.0	8.3	-	-	Available				
ไม่มี	1,447.8	127.4	414.7	482.6	393.5	2.2	2.2	Not available				
มีงานประจำแต่ไม่ได้ทำงาน	38.2	1.2	13.2	17.7	-	-	-	With job not work				
มี	2.7	-	1.2	1.3	-	-	-	Available				
ไม่มี	35.5	1.2	12.0	16.5	-	-	-	Not available				
1-9 ชั่วโมง	39.8	0.4	2.2	19.5	13.5	-	-	1-9 hours				
มี	4.9	0.2	0.3	2.7	1.7	-	-	Available				
ไม่มี	34.9	0.2	1.9	16.8	11.8	-	-	Not available				
10-19 ชั่วโมง	157.1	10.1	28.2	52.8	61.2	-	-	10-19 hours				
มี	8.3	0.3	3.0	3.3	1.7	-	-	Available				
ไม่มี	148.8	9.8	25.2	49.5	59.5	-	-	Not available				
20-29 ชั่วโมง	288.4	5.4	65.4	104.1	109.6	-	-	20-29 hours				
มี	3.4	-	0.2	1.4	1.9	-	-	Available				
ไม่มี	285.0	5.4	65.2	102.7	107.7	-	-	Not available				
30-34 ชั่วโมง	188.6	6.1	46.1	61.8	72.3	1.2	1.2	30-34 hours				
มี	3.4	-	1.8	-	1.6	-	-	Available				
ไม่มี	185.2	6.1	44.3	61.8	70.7	1.2	1.2	Not available				
35-39 ชั่วโมง	183.2	54.6	38.8	46.1	42.0	0.7	0.7	35-39 hours				
มี	1.8	-	0.6	1.3	-	-	-	Available				
ไม่มี	181.4	54.6	38.2	44.9	42.0	0.7	0.7	Not available				
40-49 ชั่วโมง	393.3	41.9	182.9	93.9	70.4	-	-	40-49 hours				
มี	3.4	0.3	1.6	-	1.5	-	-	Available				
ไม่มี	389.9	41.5	181.3	93.9	69.0	-	-	Not available				
50 ชั่วโมงขึ้นไป	187.1	8.4	46.6	96.5	32.8	0.4	0.4	50 hours and over				
มี	-	-	-	-	-	-	-	Available				
ไม่มี	187.1	8.4	46.6	96.5	32.8	0.4	0.4	Not available				

ตารางที่ 12 จำนวนผู้มีงานทำ จำนวนผู้มีงานทำ จำนวนชั่วโมงทำงานต่อสัปดาห์ การมีเวลาเหลือพอและต้องการทำงานเพิ่มขึ้น ภาคใต้

TABLE 12 EMPLOYED PERSONS BY AGE GROUP, HOURS WORKED PER WEEK, AVAILABILITY FOR ADDITIONAL WORK, SOUTHERN REGION

ไตรมาสที่ 1/2558 : Quarter 1/2015

หน่วยเป็นพัน : in Thousands

จำนวนชั่วโมงทำงาน และ	กลุ่มอายุ Age Group							HOURS WORKED, AND AVAILABILITY FOR ADDITIONAL WORK		
	รวม Total	15-19	20-24	25-29	30-34	35-39	40-49		50-59	>= 60
ยอดรวม	5,074.3	154.3	446.2	574.0	596.7	647.8	1,259.1	913.7	482.5	TOTAL
มี	90.7	3.8	12.8	11.0	9.8	11.8	24.6	14.0	2.9	Available
ไม่มี	4,983.6	150.5	433.4	563.0	586.9	636.0	1,234.5	899.7	479.7	Not available
มีงานประจำแต่ไม่ได้ทำงาน	122.0	3.0	7.0	8.2	12.6	19.0	21.5	24.2	26.6	With job not work
มี	9.0	0.2	0.7	0.6	0.7	0.6	2.8	2.8	0.8	Available
ไม่มี	113.0	2.7	6.3	7.6	11.9	18.5	18.8	21.5	25.8	Not available
1-9 ชั่วโมง	78.5	7.5	3.6	4.5	4.5	5.3	18.2	15.2	19.6	1-9 hours
มี	9.4	0.3	-	1.7	0.4	1.4	2.9	2.4	0.3	Available
ไม่มี	69.2	7.2	3.6	2.8	4.1	3.9	15.3	12.8	19.3	Not available
10-19 ชั่วโมง	412.2	19.0	45.3	36.5	36.3	45.7	91.0	77.3	61.2	10-19 hours
มี	23.3	1.4	3.0	1.5	2.2	2.7	8.3	3.1	1.2	Available
ไม่มี	389.0	17.7	42.3	35.0	34.2	43.0	82.7	74.1	60.0	Not available
20-29 ชั่วโมง	810.9	30.9	58.5	71.1	84.2	85.4	213.2	154.7	112.9	20-29 hours
มี	19.5	1.2	4.6	0.6	3.1	2.0	5.4	1.9	0.6	Available
ไม่มี	791.4	29.8	53.9	70.4	81.0	83.5	207.8	152.8	112.3	Not available
30-34 ชั่วโมง	531.6	13.8	45.0	51.3	65.6	58.8	138.0	101.8	57.3	30-34 hours
มี	13.3	-	3.0	3.7	1.6	0.9	1.7	2.3	0.0	Available
ไม่มี	518.3	13.8	42.0	47.5	64.0	57.9	136.3	99.5	57.3	Not available
35-39 ชั่วโมง	616.1	15.3	36.7	73.6	66.8	81.8	162.6	132.5	46.9	35-39 hours
มี	4.8	-	-	0.9	0.3	2.5	0.3	0.8	-	Available
ไม่มี	611.3	15.3	36.7	72.7	66.5	79.3	162.3	131.8	46.9	Not available
40-49 ชั่วโมง	1,748.0	52.1	198.0	257.3	234.3	239.1	408.1	264.3	94.8	40-49 hours
มี	9.7	0.8	1.2	1.9	1.2	1.3	2.4	0.8	-	Available
ไม่มี	1,738.3	51.3	196.8	255.4	233.1	237.8	405.6	263.5	94.8	Not available
50 ชั่วโมงขึ้นไป	755.0	12.7	52.0	71.6	92.4	112.7	206.6	143.7	63.3	50 hours and over
มี	1.9	-	0.3	0.0	0.3	0.5	0.8	-	-	Available
ไม่มี	753.1	12.7	51.7	71.6	92.2	112.2	205.8	143.7	63.3	Not available

ตารางที่ 12 จำนวนผู้จ้างทำ งานตามอายุ จำนวนชั่วโมงทำงานต่อสัปดาห์ การมีงานพิเศษและสถานที่ทำงานอื่น และเพศ ภาคใต้
 TABLE 12 EMPLOYED PERSONS BY AGE GROUP, HOURS WORKED PER WEEK, AVAILABILITY FOR ADDITIONAL WORK AND SEX, SOUTHERN REGION

ประเภท การมีงานพิเศษ และสถานที่ทำงานอื่น	รวม	กลุ่มอายุ Age Group										SEX AND AVAILABILITY FOR ADDITIONAL WORK TOTAL(MALE)	
		15-19	20-24	25-29	30-34	35-39	40-49	50-59	>= 60				
ทั้งหมด	Total	112.5	272.9	326.5	333.0	343.1	663.5	488.1	281.9	281.9	281.9	281.9	281.9
ชาย	Male	57.4	10.2	5.6	7.2	7.5	12.8	8.8	1.8	1.8	1.8	1.8	1.8
หญิง	Female	55.1	262.7	320.9	325.9	335.6	650.7	479.3	280.1	280.1	280.1	280.1	280.1
มีงานประจำเต็มเวลา	Full-time	71.9	4.6	6.9	8.2	11.4	12.9	13.9	12.2	12.2	12.2	12.2	12.2
มีงานประจำไม่เต็มเวลา	Part-time	5.7	0.7	0.1	0.7	0.4	1.5	1.8	0.2	0.2	0.2	0.2	0.2
ว่าง	Unemployed	66.2	3.9	6.7	7.6	11.0	11.3	12.2	12.0	12.0	12.0	12.0	12.0
1-9 ชั่วโมง	1-9 hours	31.8	0.3	0.9	2.8	2.8	7.6	4.6	7.7	7.7	7.7	7.7	7.7
10-19 ชั่วโมง	10-19 hours	4.1	-	0.4	0.2	0.2	1.6	1.2	0.1	0.1	0.1	0.1	0.1
20-29 ชั่วโมง	20-29 hours	27.7	0.3	0.5	2.6	2.5	6.0	3.4	7.5	7.5	7.5	7.5	7.5
30-34 ชั่วโมง	30-34 hours	210.5	27.4	20.2	20.3	18.9	38.6	37.1	33.7	33.7	33.7	33.7	33.7
35-39 ชั่วโมง	35-39 hours	13.2	2.7	1.2	1.4	1.3	2.3	2.2	1.0	1.0	1.0	1.0	1.0
40-49 ชั่วโมง	40-49 hours	197.3	24.7	19.0	19.0	17.6	36.3	34.9	32.7	32.7	32.7	32.7	32.7
50 ชั่วโมงขึ้นไป	50 hours and over	457.8	38.8	44.1	51.6	43.3	109.3	76.0	70.0	70.0	70.0	70.0	70.0
ว่าง	Unemployed	15.5	4.1	-	2.5	1.8	4.0	1.5	0.5	0.5	0.5	0.5	0.5
1-9 ชั่วโมง	1-9 hours	442.3	34.7	44.1	49.1	41.5	105.3	74.5	69.5	69.5	69.5	69.5	69.5
10-19 ชั่วโมง	10-19 hours	288.7	29.6	27.2	36.3	30.5	64.9	57.4	31.5	31.5	31.5	31.5	31.5
20-29 ชั่วโมง	20-29 hours	9.6	1.7	2.1	1.6	0.9	1.5	1.9	0.0	0.0	0.0	0.0	0.0
30-34 ชั่วโมง	30-34 hours	279.1	27.9	25.1	34.7	29.7	63.4	55.5	31.5	31.5	31.5	31.5	31.5
35-39 ชั่วโมง	35-39 hours	332.1	19.7	39.9	36.0	41.8	82.8	71.0	30.7	30.7	30.7	30.7	30.7
40-49 ชั่วโมง	40-49 hours	2.5	-	0.9	-	1.6	-	-	-	-	-	-	-
50 ชั่วโมงขึ้นไป	50 hours and over	329.6	19.7	39.0	36.0	40.2	82.8	71.0	30.7	30.7	30.7	30.7	30.7
ว่าง	Unemployed	1,019.6	123.4	145.6	132.1	137.9	236.5	149.0	59.4	59.4	59.4	59.4	59.4
1-9 ชั่วโมง	1-9 hours	5.6	0.7	0.9	0.5	1.2	1.3	0.3	-	-	-	-	-
10-19 ชั่วโมง	10-19 hours	1,014.0	122.7	144.7	131.6	136.7	235.1	148.8	59.4	59.4	59.4	59.4	59.4
20-29 ชั่วโมง	20-29 hours	409.0	29.1	41.8	45.6	56.5	111.0	79.0	36.8	36.8	36.8	36.8	36.8
30-34 ชั่วโมง	30-34 hours	1.2	0.3	0.0	0.3	-	0.6	-	-	-	-	-	-
35-39 ชั่วโมง	35-39 hours	407.8	28.8	41.8	45.4	56.5	110.4	79.0	36.8	36.8	36.8	36.8	36.8
40-49 ชั่วโมง	40-49 hours	2,252.8	173.3	247.5	263.6	304.7	595.7	425.6	200.6	200.6	200.6	200.6	200.6
50 ชั่วโมงขึ้นไป	50 hours and over	33.3	2.6	5.4	2.6	4.3	11.9	5.3	1.0	1.0	1.0	1.0	1.0
ว่าง	Unemployed	2,219.5	170.7	242.1	261.0	300.5	583.8	420.3	199.6	199.6	199.6	199.6	199.6
1-9 ชั่วโมง	1-9 hours	50.1	2.4	1.3	4.4	7.6	8.7	10.3	14.4	14.4	14.4	14.4	14.4
10-19 ชั่วโมง	10-19 hours	3.4	-	0.5	-	0.1	1.2	1.0	0.6	0.6	0.6	0.6	0.6
20-29 ชั่วโมง	20-29 hours	46.7	2.4	0.9	4.4	7.5	7.4	9.3	13.8	13.8	13.8	13.8	13.8
30-34 ชั่วโมง	30-34 hours	46.7	3.3	3.6	1.7	2.5	10.6	10.7	11.9	11.9	11.9	11.9	11.9
35-39 ชั่วโมง	35-39 hours	5.3	-	1.4	0.2	1.1	1.3	1.2	0.1	0.1	0.1	0.1	0.1
40-49 ชั่วโมง	40-49 hours	41.4	3.3	2.3	1.5	1.4	9.3	9.5	11.8	11.8	11.8	11.8	11.8
50 ชั่วโมงขึ้นไป	50 hours and over	201.7	17.9	16.3	16.0	26.8	52.4	40.2	27.5	27.5	27.5	27.5	27.5
ว่าง	Unemployed	10.0	0.2	0.3	0.8	1.4	6.1	0.9	0.1	0.1	0.1	0.1	0.1
1-9 ชั่วโมง	1-9 hours	191.7	17.6	16.0	15.2	25.4	46.3	39.2	27.3	27.3	27.3	27.3	27.3
10-19 ชั่วโมง	10-19 hours	353.1	19.7	27.0	32.6	42.1	103.9	78.7	42.9	42.9	42.9	42.9	42.9
20-29 ชั่วโมง	20-29 hours	3.9	0.5	0.6	0.6	0.2	1.4	0.4	0.2	0.2	0.2	0.2	0.2
30-34 ชั่วโมง	30-34 hours	349.1	19.2	26.4	31.9	42.0	102.5	78.3	42.8	42.8	42.8	42.8	42.8
35-39 ชั่วโมง	35-39 hours	242.9	15.4	24.1	29.4	28.3	73.1	44.4	25.8	25.8	25.8	25.8	25.8
40-49 ชั่วโมง	40-49 hours	3.7	-	1.7	-	-	0.2	0.4	-	-	-	-	-
50 ชั่วโมงขึ้นไป	50 hours and over	239.2	14.1	22.4	29.4	28.3	72.9	44.0	25.8	25.8	25.8	25.8	25.8
ว่าง	Unemployed	283.9	17.0	33.7	30.8	40.0	79.8	61.5	16.2	16.2	16.2	16.2	16.2
1-9 ชั่วโมง	1-9 hours	2.3	-	-	0.3	0.9	0.3	0.8	-	-	-	-	-
10-19 ชั่วโมง	10-19 hours	281.7	17.0	33.7	30.4	39.2	79.5	60.7	16.2	16.2	16.2	16.2	16.2
20-29 ชั่วโมง	20-29 hours	728.4	74.6	111.7	102.2	101.2	171.6	115.3	35.5	35.5	35.5	35.5	35.5
30-34 ชั่วโมง	30-34 hours	4.1	0.5	1.0	0.7	0.2	1.1	0.6	-	-	-	-	-
35-39 ชั่วโมง	35-39 hours	724.3	74.1	110.7	101.5	101.1	170.5	114.7	35.5	35.5	35.5	35.5	35.5
40-49 ชั่วโมง	40-49 hours	346.0	22.9	29.8	46.8	56.2	95.6	64.7	26.5	26.5	26.5	26.5	26.5
50 ชั่วโมงขึ้นไป	50 hours and over	0.7	-	-	-	0.5	0.2	-	-	-	-	-	-
ว่าง	Unemployed	345.3	22.9	29.8	46.8	55.7	95.4	64.7	26.5	26.5	26.5	26.5	26.5

หน่วยนับ: In Thousand

ตารางที่ 12 จำนวนผู้มีงานทำ จำแนกตามกลุ่มอายุ จำนวนชั่วโมงทำงานต่อสัปดาห์ การมีเวลาเหลือพอและต้องการทำงานเพิ่มขึ้น เพศ และเขตการปกครอง ภาคใต้ (ต่อ)

TABLE 12 EMPLOYED PERSONS BY AGE GROUP, HOURS WORKED PER WEEK, AVAILABILITY FOR ADDITIONAL WORK, SEX AND AREA, SOUTHERN REGION (Contd.)

ไตรมาสที่ 1/2558 : Quarter 1/2015

หน่วยเป็นพัน : In Thousands

จำนวนชั่วโมงทำงาน เพศ และ	รวม	ในเขตเทศบาล MUNICIPAL AREA							HOURS WORKED, SEX AND AVAILABILITY FOR ADDITIONAL WORK		
		15-19	20-24	25-29	30-34	35-39	40-49	50-59		>= 60	
การมีเวลาเหลือพอ	Total	909.6	32.3	77.4	111.1	115.1	115.1	216.5	160.3	82.0	TOTAL(MALE)
ต้องการทำงานเพิ่มขึ้น		8.7	0.8	0.8	1.1	0.8	0.7	2.5	1.5	0.6	Available
		901.0	31.5	76.6	110.0	114.3	114.4	214.0	158.8	81.4	Not available
มีงานประจำแต่ไม่ได้ทำงาน		14.9	0.6	1.4	3.2	1.9	1.5	1.9	1.8	2.6	With job not work
มี		1.4	-	0.1	0.1	0.1	0.2	0.3	0.3	0.2	Available
ไม่มี		13.5	0.6	1.3	3.0	1.8	1.3	1.6	1.5	2.4	Not available
1-9 ชั่วโมง		5.7	0.6	-	-	0.7	1.3	1.0	1.1	1.1	1-9 hours
มี		0.2	0.1	-	-	-	0.1	-	-	0.1	Available
ไม่มี		5.5	0.5	-	-	0.7	1.2	1.0	1.1	0.9	Not available
10-19 ชั่วโมง		48.9	1.4	4.2	4.0	4.2	5.6	10.1	9.7	9.6	10-19 hours
มี		2.8	0.4	-	0.7	0.4	0.4	0.7	0.2	0.1	Available
ไม่มี		46.1	1.0	4.2	3.4	3.8	5.3	9.4	9.5	9.5	Not available
20-29 ชั่วโมง		80.8	7.4	6.2	6.2	8.3	6.2	18.1	16.1	12.3	20-29 hours
มี		2.1	0.4	-	-	-	0.1	0.7	0.8	0.1	Available
ไม่มี		78.8	7.0	6.2	6.2	8.3	6.2	17.4	15.3	12.1	Not available
30-34 ชั่วโมง		63.1	1.1	5.2	7.1	9.9	5.5	14.5	10.3	9.7	30-34 hours
มี		0.4	-	0.3	-	-	-	-	0.1	0.0	Available
ไม่มี		62.7	1.1	5.0	7.1	9.9	5.5	14.5	10.2	9.6	Not available
35-39 ชั่วโมง		98.5	2.8	5.0	9.4	10.1	12.7	26.8	24.7	7.1	35-39 hours
มี		0.3	-	-	0.2	-	0.0	-	-	-	Available
ไม่มี		98.3	2.8	5.0	9.1	10.1	12.7	26.8	24.7	7.1	Not available
40-49 ชั่วโมง		429.6	15.0	45.1	62.7	59.7	54.4	99.9	67.5	25.4	40-49 hours
มี		1.3	-	0.4	-	-	-	0.8	0.0	-	Available
ไม่มี		428.3	15.0	44.7	62.7	59.7	54.4	99.0	67.4	25.4	Not available
50 ชั่วโมงขึ้นไป		168.1	3.5	10.2	18.6	20.3	27.9	44.3	29.0	14.3	50 hours and over
มี		0.3	-	-	0.0	0.3	-	-	-	-	Available
ไม่มี		167.8	3.5	10.2	18.6	20.1	27.9	44.3	29.0	14.3	Not available

ตารางที่ 12 จำนวนผู้มีงานทำ จำแนกตามกลุ่มอายุ จำนวนชั่วโมงทำงานต่อสัปดาห์ การมีเวลาเหลือพอและต้องการทำงานเพิ่มขึ้น เขต และเขตการปกครอง ภาคใต้ (ต่อ)

TABLE 12 EMPLOYED PERSONS BY AGE GROUP, HOURS WORKED PER WEEK, AVAILABILITY FOR ADDITIONAL WORK, SEX AND AREA, SOUTHERN REGION (Contd.)

ไตรมาสที่ 1/2558 : Quarter 1/2015

หน่วยเป็นพัน : In Thousands

จำนวนชั่วโมงทำงาน เพศ และ	รวม	ในเขตเทศบาล MUNICIPAL AREA							HOURS WORKED, SEX AND AVAILABILITY FOR ADDITIONAL WORK	
		15-19	20-24	25-29	30-34	35-39	40-49	50-59		>= 60
การมีเวลาเหลือพอ	Total	15.7	60.7	93.8	92.8	107.8	202.2	143.2	61.0	TOTAL(FEMALE)
ต้องการทำงานเพิ่มขึ้น		0.3	0.5	0.2	0.1	1.1	2.0	0.9	0.3	Available
		15.4	60.2	93.6	92.6	106.7	200.2	142.4	60.7	Not available
มีงานประจำแต่ไม่ได้ทำงาน		0.1	1.0	0.4	1.3	1.6	2.9	3.1	1.5	With job not work
		0.7	-	-	-	-	0.5	0.2	0.1	Available
		11.2	1.0	0.4	1.3	1.6	2.4	2.9	1.4	Not available
1-9 ชั่วโมง		0.5	1.6	0.3	0.2	0.8	0.6	0.9	2.0	1-9 hours
		0.4	-	-	-	0.1	-	0.1	0.1	Available
		6.5	1.6	0.3	0.2	0.7	0.6	0.7	1.9	Not available
10-19 ชั่วโมง		1.7	3.2	3.4	2.6	7.5	9.8	8.9	7.7	10-19 hours
		1.7	0.3	-	-	0.2	0.8	0.1	0.1	Available
		42.9	2.8	3.4	2.6	7.3	9.0	8.7	7.6	Not available
20-29 ชั่วโมง		1.6	2.1	4.8	5.2	6.9	18.7	16.3	9.0	20-29 hours
		0.5	-	-	0.1	-	0.3	0.2	-	Available
		64.1	2.1	4.8	5.1	6.9	18.5	16.1	9.0	Not available
30-34 ชั่วโมง		1.6	4.0	6.2	3.0	6.3	17.0	10.7	5.5	30-34 hours
		0.3	-	0.2	-	-	-	0.1	-	Available
		54.0	4.0	6.0	3.0	6.3	17.0	10.6	5.5	Not available
35-39 ชั่วโมง		1.6	3.2	11.4	11.0	14.2	29.0	23.1	7.3	35-39 hours
		0.4	-	-	-	0.2	0.0	0.2	-	Available
		100.3	3.2	11.4	11.0	14.0	29.0	22.9	7.3	Not available
40-49 ชั่วโมง		6.2	35.7	53.4	46.2	45.3	81.4	50.9	16.1	40-49 hours
		0.7	0.2	-	0.1	0.2	0.3	-	-	Available
		334.4	6.1	53.4	46.2	45.2	81.2	50.9	16.1	Not available
50 ชั่วโมงขึ้นไป		2.4	9.9	13.9	23.2	25.3	42.7	29.5	12.0	50 hours and over
		0.7	-	-	-	0.5	0.2	-	-	Available
		158.2	2.4	13.9	23.2	24.8	42.5	29.5	12.0	Not available

ตารางที่ 12 จำนวนผู้มีงานทำ จำแนกตามกลุ่มอายุ จำนวนชั่วโมงทำงานต่อสัปดาห์ การมีเวลาเหลือพอและต้องการทำงานเพิ่มขึ้น เขต และเขตการปกครอง ภาคใต้ (ต่อ)

TABLE 12 EMPLOYED PERSONS BY AGE GROUP, HOURS WORKED PER WEEK, AVAILABILITY FOR ADDITIONAL WORK, SEX AND AREA, SOUTHERN REGION (Contd.)

ไตรมาสที่ 1/2558 : Quarter 1/2015

หน่วยเป็นพัน : In Thousands

นอกเขตเทศบาล NON-MUNICIPAL AREA

จำนวนชั่วโมงทำงาน เพศ และ การมีเวลาเหลือพอ และต้องการทำงานเพิ่มขึ้น	รวม	กลุ่มอายุ Age Group							HOURS WORKED, SEX AND AVAILABILITY FOR ADDITIONAL WORK	
		15-19	20-24	25-29	30-34	35-39	40-49	50-59		>= 60
ยอดรวม(ชาย)	1,911.8	80.2	195.5	215.5	218.0	228.0	447.0	327.8	199.9	TOTAL(MALE)
มี	48.7	2.8	9.4	4.6	6.4	6.8	10.3	7.3	1.2	Available
ไม่มี	1,863.1	77.5	186.2	210.9	211.6	221.1	436.7	320.5	198.7	Not available
มีงานประจำแต่ไม่ได้ทำงาน	57.0	1.2	3.2	3.7	6.3	9.9	10.9	12.1	9.6	With job not work
มี	4.3	0.2	0.6	-	0.6	0.2	1.2	1.5	-	Available
ไม่มี	52.7	1.0	2.6	3.7	5.7	9.6	9.7	10.7	9.6	Not available
1-9 ชั่วโมง	26.1	4.7	0.3	0.9	2.1	1.6	6.6	3.4	6.6	1-9 hours
มี	3.8	0.3	-	0.4	0.2	0.3	1.6	1.2	-	Available
ไม่มี	22.2	4.4	0.3	0.5	1.9	1.3	5.0	2.3	6.6	Not available
10-19 ชั่วโมง	161.7	12.9	23.1	16.1	16.2	13.3	28.5	27.4	24.2	10-19 hours
มี	10.5	0.8	2.7	0.6	0.9	1.0	1.6	2.0	0.9	Available
ไม่มี	151.2	12.1	20.5	15.6	15.2	12.3	26.9	25.4	23.2	Not available
20-29 ชั่วโมง	377.0	17.5	32.6	37.9	43.3	37.1	91.2	59.9	57.7	20-29 hours
มี	13.5	0.8	4.1	-	2.5	1.8	3.3	0.7	0.3	Available
ไม่มี	363.6	16.7	28.5	37.9	40.8	35.3	87.9	59.2	57.4	Not available
30-34 ชั่วโมง	225.6	10.2	24.3	20.1	26.4	25.1	50.5	47.1	21.9	30-34 hours
มี	9.2	-	1.4	2.1	1.6	0.9	1.5	1.8	-	Available
ไม่มี	216.4	10.2	22.9	18.0	24.8	24.2	49.0	45.3	21.9	Not available
35-39 ชั่วโมง	233.6	7.5	14.7	30.5	26.0	29.1	56.0	46.3	23.6	35-39 hours
มี	2.3	-	-	0.7	-	1.6	-	-	-	Available
ไม่มี	231.4	7.5	14.7	29.9	26.0	27.5	56.0	46.3	23.6	Not available
40-49 ชั่วโมง	590.0	20.7	78.4	83.0	72.4	83.5	136.6	81.6	33.9	40-49 hours
มี	4.3	0.6	0.3	0.9	0.5	1.2	0.5	0.2	-	Available
ไม่มี	585.7	20.0	78.0	82.1	71.9	82.3	136.1	81.3	33.9	Not available
50 ชั่วโมงขึ้นไป	240.9	5.6	18.9	23.2	25.3	28.6	66.7	50.0	22.5	50 hours and over
มี	0.9	-	0.3	-	-	-	0.6	-	-	Available
ไม่มี	240.0	5.6	18.7	23.2	25.3	28.6	66.1	50.0	22.5	Not available

ตารางที่ 12 จำนวนผู้มีงานทำ จำแนกตามกลุ่มอายุ จำนวนชั่วโมงทำงานต่อสัปดาห์ การมีเวลาเหลือพอและต้องการทำงานเพิ่มขึ้น เขต และเขตการปกครอง ภาคใต้ (ต่อ)

TABLE 12 EMPLOYED PERSONS BY AGE GROUP, HOURS WORKED PER WEEK, AVAILABILITY FOR ADDITIONAL WORK, SEX AND AREA, SOUTHERN REGION (Contd.)

จำนวนชั่วโมงทำงาน เพศ และ การมีเวลาเหลือพอ และต้องการทำงานเพิ่มขึ้น	รวม	นอกเขตเทศบาล NON-MUNICIPAL AREA							HOURS WORKED, SEX AND AVAILABILITY FOR ADDITIONAL WORK
		15-19	20-24	25-29	30-34	35-39	40-49	50-59	
ยอดรวม(หญิง)	1,475.7	112.6	153.7	170.9	196.9	393.5	282.4	139.6	TOTAL(FEMALE)
มี	28.0	-	5.2	2.5	3.1	9.9	4.4	0.7	Available
ไม่มี	1,447.8	110.5	148.5	168.4	193.8	383.6	278.0	138.9	Not available
มีงานประจำแต่ไม่ได้ทำงาน	38.2	1.0	1.0	3.1	6.0	5.8	7.2	12.8	With job not work
มี	2.7	-	0.5	-	0.1	0.8	0.8	0.5	Available
ไม่มี	35.5	1.0	0.5	3.1	5.9	5.0	6.4	12.3	Not available
1-9 ชั่วโมง	39.8	1.8	3.3	1.5	1.7	10.0	9.8	9.9	1-9 hours
มี	4.9	-	1.4	0.2	1.0	1.3	1.1	-	Available
ไม่มี	34.9	1.8	2.0	1.3	0.7	8.7	8.8	9.9	Not available
10-19 ชั่วโมง	157.1	3.0	14.8	12.9	13.4	42.6	31.3	19.8	10-19 hours
มี	8.3	-	0.3	0.8	1.1	5.3	0.8	-	Available
ไม่มี	148.8	3.0	14.8	12.6	12.6	37.3	30.5	19.8	Not available
20-29 ชั่วโมง	288.4	4.5	17.6	22.2	27.3	85.2	62.4	34.0	20-29 hours
มี	3.4	-	0.6	0.5	0.2	1.2	0.3	0.2	Available
ไม่มี	285.0	4.5	17.1	21.6	26.8	84.0	62.2	33.8	Not available
30-34 ชั่วโมง	188.6	0.9	11.4	17.9	26.3	22.0	33.7	20.3	30-34 hours
มี	3.4	-	1.4	-	-	0.2	0.4	-	Available
ไม่มี	185.2	0.9	10.1	16.4	26.3	22.0	33.4	20.3	Not available
35-39 ชั่วโมง	183.2	3.4	13.8	22.3	19.7	50.7	38.4	9.0	35-39 hours
มี	1.8	-	-	0.3	0.7	0.2	0.6	-	Available
ไม่มี	181.4	3.4	13.8	22.3	19.4	50.5	37.9	9.0	Not available
40-49 ชั่วโมง	393.3	10.3	38.9	58.3	55.9	90.2	64.3	19.4	40-49 hours
มี	3.4	-	1.0	0.7	-	0.9	0.6	-	Available
ไม่มี	389.9	10.3	38.6	57.3	55.3	89.3	63.8	19.4	Not available
50 ชั่วโมงขึ้นไป	187.1	1.3	13.0	15.9	23.6	30.9	35.2	14.5	50 hours and over
มี	-	-	-	-	-	-	-	-	Available
ไม่มี	187.1	1.3	13.0	15.9	23.6	30.9	35.2	14.5	Not available

ไตรมาสที่ 1/2558 : Quarter 1/2015

หน่วยเป็นพัน : In Thousands

ตารางที่ 13 จำนวนผู้ว่างงาน ที่หางานทำ จำแนกตามระยะเวลาที่หางานทำ ระดับการศึกษาที่สำเร็จ ภาคใต้

TABLE 13 UNEMPLOYED PERSONS, SEEKING JOB BY DURATION OF SEEKING JOB, LEVEL OF EDUCATIONAL ATTAINMENT, SOUTHERN REGION

ไตรมาสที่ 1/2558 : Quarter 1/2015

หน่วยเป็นคน : Person

ระดับการศึกษาที่สำเร็จ	ระยะเวลาที่หางานทำ						Duration of seeking job			LEVEL OF EDUCATIONAL ATTAINMENT	
	< 1 เดือน	1 - 2.9 เดือน	3 - 5.9 เดือน	6 - 8.9 เดือน	9 - 11.9 เดือน	>=12 เดือน	ไม่ทราบ	Months	Months		Months
Total	Month	Months	Months	Months	Months	Months	Unknown	Months	Months	Months	TOTAL
ยอดรวม	5,060	2,200	265	45	232	847	-	-	-	-	
ไม่มีการศึกษา	-	776	-	-	-	-	-	-	-	-	No education
ต่ำกว่าประถมศึกษา	673	-	-	-	-	-	-	-	-	-	Less than Elementary
ประถมศึกษา	656	-	-	-	-	-	-	-	-	-	Elementary
มัธยมศึกษาตอนต้น	905	745	-	-	-	-	-	-	-	-	Lower Secondary
มัธยมศึกษาตอนปลาย	1,405	90	-	-	-	180	-	-	-	-	Upper Secondary Level
สายสามัญ	1,405	90	-	-	-	180	-	-	-	-	General/Academic
สายอาชีพศึกษา	-	-	-	-	-	-	-	-	-	-	Vocational
สายวิชาการศึกษา	-	-	-	-	-	-	-	-	-	-	Teacher Training
อุดมศึกษา	1,421	589	265	45	232	666	-	-	-	-	Higher Level
สายวิชาการ	795	589	265	45	-	666	-	-	-	-	Academic
สายวิชาชีพ	286	-	-	-	232	-	-	-	-	-	Higher Technical Education
สายวิชาการศึกษา	340	-	-	-	-	-	-	-	-	-	Teacher Training
อื่นๆ ^{1/}	-	-	-	-	-	-	-	-	-	-	Others
ไม่ทราบ	-	-	-	-	-	-	-	-	-	-	Unknown

1/ รวมอาชีพระยะสั้น ^{1/} Including Short Course Vocational

ตารางที่ 13 จำนวนผู้ว่างงาน ที่ทำงานทำ จำนวนตามระยะเวลาที่ทำงานทำ ระดับการศึกษาที่สำเร็จ และเพศ ภาคใต้
 TABLE 13 UNEMPLOYED PERSONS, SEEKING JOB BY DURATION OF SEEKING JOB, LEVEL OF EDUCATIONAL ATTAINMENT AND SEX, SOUTHERN REGION

ไตรมาสที่ 1/2558 : Quarter 1/2015

หน่วยเป็นคน : Person

ระดับการศึกษาที่สำเร็จ	ระยะเวลาที่ทำงานทำ										LEVEL OF EDUCATIONAL ATTAINMENT
	Duration of seeking job										
	< 1 เดือน	1 - 2.9 เดือน	3 - 5.9 เดือน	6 - 8.9 เดือน	9 - 11.9 เดือน	>=12 เดือน	ไม่ทราบ				
Total	Month	Months	Months	Months	Months	Months	Unknown				
ชาย	4,831	2,155	1,883	-	45	-	748	-			MALE
ไม่มีการศึกษา	776	-	776	-	-	-	-	-			No education
ต่ำกว่าประถมศึกษา	673	673	-	-	-	-	-	-			Less than Elementary
ประถมศึกษา	37	37	-	-	-	-	-	-			Elementary
มัธยมศึกษาตอนต้น	1,073	375	698	-	-	-	-	-			Lower Secondary
มัธยมศึกษาตอนปลาย	1,054	883	90	-	-	-	82	-			Upper Secondary Level
สายสามัญ	1,054	883	90	-	-	-	82	-			General/Academic
สายอาชีพศึกษา	-	-	-	-	-	-	-	-			Vocational
สายวิชาการศึกษา	-	-	-	-	-	-	-	-			Teacher Training
อุดมศึกษา	1,218	187	319	-	45	-	666	-			Higher Level
สายวิชาการ	1,184	154	319	-	45	-	666	-			Academic
สายวิชาชีพ	33	33	-	-	-	-	-	-			Higher Technical Education
สายวิชาการศึกษา	-	-	-	-	-	-	-	-			Teacher Training
อื่นๆ ^{1/}	-	-	-	-	-	-	-	-			Others
ไม่ทราบ	-	-	-	-	-	-	-	-			Unknown
หญิง	3,818	2,905	317	265	-	232	99	-			FEMALE
ไม่มีการศึกษา	-	-	-	-	-	-	-	-			No education
ต่ำกว่าประถมศึกษา	-	-	-	-	-	-	-	-			Less than Elementary
ประถมศึกษา	619	619	-	-	-	-	-	-			Elementary
มัธยมศึกษาตอนต้น	577	530	47	-	-	-	-	-			Lower Secondary
มัธยมศึกษาตอนปลาย	621	522	-	-	-	-	99	-			Upper Secondary Level
สายสามัญ	621	522	-	-	-	-	99	-			General/Academic
สายอาชีพศึกษา	-	-	-	-	-	-	-	-			Vocational
สายวิชาการศึกษา	-	-	-	-	-	-	-	-			Teacher Training
อุดมศึกษา	2,001	1,234	270	265	-	232	-	-			Higher Level
สายวิชาการ	1,176	641	270	265	-	-	-	-			Academic
สายวิชาชีพ	485	253	-	-	-	232	-	-			Higher Technical Education
สายวิชาการศึกษา	340	340	-	-	-	-	-	-			Teacher Training
อื่นๆ ^{1/}	-	-	-	-	-	-	-	-			Others
ไม่ทราบ	-	-	-	-	-	-	-	-			Unknown

1/ รวมอาชีพระยะสั้น

1/ Including Short Course Vocational

ตารางที่ 13 จำนวนผู้ว่างงาน ที่ทำงานทำ จำแนกตามระยะเวลาที่ทำงานทำ ระดับการศึกษาที่สำเร็จ เพศ และเขตการปกครอง ภาคใต้ (ต่อ)

TABLE 13 UNEMPLOYED PERSONS, SEEKING JOP BY DURATION OF SEEKING JOP, LEVEL OF EDUCATIONAL ATTAINMENT, SEX AND AREA, SOUTHERN REGION (Contd.)

ไตรมาสที่ 1/2558 : Quarter 1/2015

ในเขตเทศบาล MUNICIPAL AREA

หน่วยเป็นคน : Person

ระดับการศึกษาที่สำเร็จ	ระยะเวลาที่ทำงานทำ Duration of seeking job							LEVEL OF EDUCATIONAL ATTAINMENT	
	< 1 เดือน	1 - 2.9 เดือน	3 - 5.9 เดือน	6 - 8.9 เดือน	9 - 11.9 เดือน	>=12 เดือน	ไม่ทราบ	EDUCATIONAL	ATTAINMENT
Total	Month	Months	Months	Months	Months	Months	Unknown		
ยอดรวมชาย	1,265	1,881	168	45	232	847	-	TOTAL	
ไม่มีการศึกษา	677	1,564	-	45	-	748	-	MALE	
ต่ำกว่าประถมศึกษา	-	776	-	-	-	-	-	No education	
ประถมศึกษา	37	-	-	-	-	-	-	Less than Elementary	
มัธยมศึกษาตอนต้น	375	698	-	-	-	-	-	Elementary	
มัธยมศึกษาตอนปลาย	77	90	-	-	-	-	-	Lower Secondary	
สายสามัญ	77	90	-	-	-	82	-	Upper Secondary Level	
สายอาชีพศึกษา	-	-	-	-	-	82	-	General/Academic	
สายวิชาการศึกษา	-	-	-	-	-	-	-	Vocational	
อุดมศึกษา	187	-	-	-	-	-	-	Teacher Training	
สายวิชาการ	154	-	-	45	-	666	-	Higher Level	
สายวิชาชีพ	33	-	-	45	-	666	-	Academic	
สายวิชาการศึกษา	-	-	-	-	-	-	-	Higher Technical Education	
อื่นๆ 1/	-	-	-	-	-	-	-	Teacher Training	
ไม่ทราบ	-	-	-	-	-	-	-	Others	
หญิง	588	317	168	-	232	99	-	Unknown	
ไม่มีการศึกษา	-	-	-	-	-	-	-	FEMALE	
ต่ำกว่าประถมศึกษา	-	-	-	-	-	-	-	No education	
ประถมศึกษา	-	-	-	-	-	-	-	Less than Elementary	
มัธยมศึกษาตอนต้น	-	-	-	-	-	-	-	Elementary	
มัธยมศึกษาตอนปลาย	-	47	-	-	-	-	-	Lower Secondary	
สายสามัญ	-	-	-	-	-	99	-	Upper Secondary Level	
สายอาชีพศึกษา	-	-	-	-	-	99	-	General/Academic	
สายวิชาการศึกษา	-	-	-	-	-	-	-	Vocational	
อุดมศึกษา	588	270	168	-	232	-	-	Teacher Training	
สายวิชาการ	274	270	168	-	-	-	-	Higher Level	
สายวิชาชีพ	253	-	-	-	232	-	-	Academic	
สายวิชาการศึกษา	61	-	-	-	-	-	-	Higher Technical Education	
อื่นๆ 1/	-	-	-	-	-	-	-	Teacher Training	
ไม่ทราบ	-	-	-	-	-	-	-	Others	
รวม	-	-	-	-	-	-	-	Unknown	

1/ รวมอาชีพระยะสั้น 1/ Including Short Course Vocational

ตารางที่ 13 จำนวนผู้ว่างงาน ที่ทำงานทำ จำแนกตามระยะเวลาที่ทำงานทำ ระดับการศึกษาที่สำเร็จ เพศ และเขตการปกครอง ภาคใต้ (ต่อ)

TABLE 13 UNEMPLOYED PERSONS, SEEKING JOP BY DURATION OF SEEKING JOP, LEVEL OF EDUCATIONAL ATTAINMENT, SEX AND AREA, SOUTHERN REGION (Contd.)

ระดับการศึกษาที่สำเร็จ	นอกเขตเทศบาล NON-MUNICIPAL AREA										LEVEL OF EDUCATIONAL ATTAINMENT	
	รวม		ระยะเวลาที่ทำงานทำ					Duration of seeking job				LEVEL OF EDUCATIONAL ATTAINMENT
	Month	Months	Months	Months	Months	Months	Months	Months	Months	Unknown		
ยอดรวม	4,212	3,796	319	98	-	-	-	-	-	-	TOTAL	
ชาย	1,797	1,479	319	-	-	-	-	-	-	-	MALE	
ไม่มีการศึกษา	-	-	-	-	-	-	-	-	-	-	No education	
ต่ำกว่าประถมศึกษา	673	673	-	-	-	-	-	-	-	-	Less than Elementary	
ประถมศึกษา	-	-	-	-	-	-	-	-	-	-	Elementary	
มัธยมศึกษาตอนต้น	-	-	-	-	-	-	-	-	-	-	Lower Secondary	
มัธยมศึกษาตอนปลาย	805	805	-	-	-	-	-	-	-	-	Upper Secondary Level	
สายสามัญ	805	805	-	-	-	-	-	-	-	-	General/Academic	
สายอาชีพศึกษา	-	-	-	-	-	-	-	-	-	-	Vocational	
สายวิชาการศึกษา	-	-	-	-	-	-	-	-	-	-	Teacher Training	
อุดมศึกษา	319	-	319	-	-	-	-	-	-	-	Higher Level	
สายวิชาการ	319	-	319	-	-	-	-	-	-	-	Academic	
สายวิชาชีพ	-	-	-	-	-	-	-	-	-	-	Higher Technical Education	
สายวิชาการศึกษา	-	-	-	-	-	-	-	-	-	-	Teacher Training	
อื่นๆ	-	-	-	-	-	-	-	-	-	-	Others	
ไม่ทราบ	-	-	-	-	-	-	-	-	-	-	Unknown	
หญิง	2,415	2,317	98	-	-	-	-	-	-	-	FEMALE	
ไม่มีการศึกษา	-	-	-	-	-	-	-	-	-	-	No education	
ต่ำกว่าประถมศึกษา	-	-	-	-	-	-	-	-	-	-	Less than Elementary	
ประถมศึกษา	619	619	-	-	-	-	-	-	-	-	Elementary	
มัธยมศึกษาตอนต้น	530	530	-	-	-	-	-	-	-	-	Lower Secondary	
มัธยมศึกษาตอนปลาย	522	522	-	-	-	-	-	-	-	-	Upper Secondary Level	
สายสามัญ	522	522	-	-	-	-	-	-	-	-	General/Academic	
สายอาชีพศึกษา	-	-	-	-	-	-	-	-	-	-	Vocational	
สายวิชาการศึกษา	-	-	-	-	-	-	-	-	-	-	Teacher Training	
อุดมศึกษา	743	646	98	-	-	-	-	-	-	-	Higher Level	
สายวิชาการ	464	367	98	-	-	-	-	-	-	-	Academic	
สายวิชาชีพ	-	-	-	-	-	-	-	-	-	-	Higher Technical Education	
สายวิชาการศึกษา	279	279	-	-	-	-	-	-	-	-	Teacher Training	
อื่นๆ	-	-	-	-	-	-	-	-	-	-	Others	
ไม่ทราบ	-	-	-	-	-	-	-	-	-	-	Unknown	

ไตรมาสที่ 1/2558 : Quarter 1/2015

หน่วยเป็นคน : Person

1/ รวมอาชีพระยะสั้น 1/ Including Short Course Vocational

ตารางที่ 14 จำนวนผู้ว่างงาน ที่เคยทำงานมาก่อน จำแนกตามอาชีพที่ครั้งสุดท้าย อุตสาหกรรมที่ครั้งสุดท้าย ภาคใต้
TABLE 14 UNEMPLOYED PERSONS, EVER WORKED BY LAST OCCUPATION, LAST INDUSTRY, SOUTHERN REGION

ไตรมาสที่ 1/2558 : Quarter 1/2015

หน่วยเป็นคน : Person

อาชีพที่ครั้งสุดท้าย	อุตสาหกรรมที่ครั้งสุดท้าย Last Industry														LAST OCCUPATION
	รวม	เกษตรกรรม การป่าไม้ และการประมง	การทำเหมืองแร่ และเหมืองหิน	ไฟฟ้า ก๊าซ ไอน้ำระบบปรับ อากาศ	การจัดการน้ำ บำบัดน้ำเสีย และประปา	การก่อสร้าง	การขนส่ง และ การขนส่งสินค้า	การขายปลีก การซ่อมแซมยนต์	การขนส่ง Transport, storage and storage	ที่พักแรมและ บริการด้านอาหาร	ข้อมูลข่าวสาร และการสื่อสาร	บริการสาธารณสุข และการสื่อสาร	กิจกรรมการเงินและ การประกันภัย	Financial intermediation	
Total	Agriculture	Mining	Electricity	Water supply sewerage, waste	Construction	Transportation	Accommodation and food service	Information and communication	Information and communication	Information and communication	Information and communication	Information and communication	Information and communication	Information and communication	
ยอดรวม	6,339	-	2,428	442	-	3,176	5,175	191	7,759	-	-	-	-	TOTAL	
1. ผู้จัดการ ข้าราชการระดับอาวุโส และผู้บริหารธุรกิจกฎหมาย	-	-	-	-	-	236	262	-	826	-	-	-	-	1. managers, senior officials and Legislators	
2. ผู้ประกอบวิชาชีพด้านต่างๆ	-	-	-	-	-	-	-	-	-	-	-	-	-	2. Professionals	
3. เจ้าหน้าที่เทคนิคและผู้ประกอบวิชาชีพ ที่เกี่ยวข้องกับด้านต่างๆ	-	-	311	-	-	-	-	-	-	-	-	-	-	3. Technicians and associate professionals	
4. เสมียน	-	-	-	-	-	-	91	-	378	-	-	-	-	4. Clerks	
5. พนักงานบริการและผู้จำหน่ายสินค้า	-	-	75	-	-	-	3,061	-	3,704	-	-	-	-	5. Service workers and sell goods	
6. ผู้ปฏิบัติงานที่มีฝีมือในด้านการเกษตร ป่าไม้ และประมง	5,784	-	-	-	-	-	-	-	-	-	-	-	-	6. Skilled agricultural forest and fishery workers	
7. ช่างฝีมือ และผู้ปฏิบัติงานที่เกี่ยวข้อง	-	-	1,044	442	-	2,601	1,527	-	402	-	-	-	-	7. Craft and associate professionals	
8. ผู้ควบคุมเครื่องจักรโรงงานและเครื่องจักร และผู้ปฏิบัติงานด้านกรประกอบ	-	-	50	-	-	-	46	191	-	-	-	-	-	8. Plant and machine controlors and assemblers	
9. ผู้ประกอบอาชีพงานพื้นฐาน	555	-	948	-	-	339	190	-	2,449	-	-	-	-	9. Elementary occupations	
10. คนงานซึ่งไม่ได้จำแนกไว้ในหมวดอื่น	-	-	-	-	-	-	-	-	-	-	-	-	-	10. Workers not classifiable by occupation	

ตารางที่ 14 จำนวนผู้ว่างงาน ที่เคยทำงานมาก่อน จำนวนตามอาชีพที่ทำครั้งสุดท้าย อุตสาหกรรมที่ทำครั้งสุดท้าย ภาคใต้ (ต่อ)

TABLE 14 UNEMPLOYED PERSONS, EVER WORKED BY LAST OCCUPATION, LAST INDUSTRY, SOUTHERN REGION (Contd.)

ไตรมาสที่ 1/2558 : Quarter 1/2015

หน่วยเป็นคน : Person

อาชีพที่ทำครั้งสุดท้าย	อุตสาหกรรมที่ทำครั้งสุดท้าย (ต่อ) Last Industry (Contd.)										รวม
	กิจกรรมทางวิชาชีพ อาชีพและเทคนิค Professional, scientific technical activities	การบริหารสนับสนุน และป้องกันประเทศ Administrative and support service activities	การบริหารราชการ ป้องกันประเทศ Public admin- istration defence	การศึกษา Education	กิจกรรมสุขภาพ สังคมและเวชศาสตร์ Health and social work	ศิลปะ ความบันเทิง และนันทนาการ Art, entertainment	บริการ ด้านอื่นๆ Other service	งานในครัวเรือน ส่วนบุคคล Activities of household	กิจกรรมนอก องค์กร Extra- territorial	ไม่ทราบ	
ยอดรวม	927	1,863	249	174	693	31	1,165	473	-	-	TOTAL
1. ผู้จัดการ ข้าราชการระดับอาวุโส และผู้บัญชาการพิเศษ	-	-	-	-	-	-	-	-	-	-	1. managers, senior officials and Legislators
2. ผู้ประกอบวิชาชีพด้านต่างๆ	-	-	-	-	126	-	-	-	-	-	2. Professionals
3. เจ้าหน้าที่เทคนิคและผู้ประกอบวิชาชีพ ที่เกี่ยวข้องกับด้านต่างๆ	-	-	79	-	74	-	-	-	-	-	3. Technicians and associate professionals
4. เสมียน	-	371	98	-	-	-	-	-	-	-	4. Clerks
5. พนักงานบริการและผู้จำหน่ายสินค้า	-	223	72	174	493	-	-	473	-	-	5. Service workers and sell goods
6. ผู้ปฏิบัติงานที่มีฝีมือในด้านการเกษตร ป่าไม้ และประมง	-	-	-	-	-	-	-	-	-	-	6. Skilled agricultural forest and fishery workers
7. ช่างฝีมือ และผู้ปฏิบัติงานที่เกี่ยวข้อง	122	-	-	-	-	-	-	-	-	-	7. Craft and associate professionals
8. ผู้ควบคุมเครื่องจักรโรงงานและเครื่องจักร และผู้ปฏิบัติงานด้านกรประกอบ	-	1,269	-	-	-	-	-	-	-	-	8. Plant and machine controlors and assemblers
9. ผู้ประกอบอาชีพงานพื้นฐาน	805	-	-	-	-	31	1,165	-	-	-	9. Elementary occupations
10. คนงานซึ่งได้จำแนกไม่รวมเวลาอื่น	-	-	-	-	-	-	-	-	-	-	10. Workers not classifiable by occupation

ตารางที่ 14. จำนวนผู้ว่างงาน ที่เคยทำงานมาก่อน จำนวนตามอาชีพที่ทำงานครั้งสุดท้าย อุตสาหกรรมที่ทำงานครั้งสุดท้าย และเพศ ภาคใต้

TABLE 14. UNEMPLOYED PERSONS, EVER WORKED BY LAST OCCUPATION, LAST INDUSTRY AND SEX, SOUTHERN REGION

อาชีพที่ทำงานครั้งสุดท้าย	อุตสาหกรรมที่ทำงานครั้งสุดท้าย										รวม	เพศ	LAST OCCUPATION
	การปลูกและการปราง	การขุดเหมืองและเหมืองหิน	การถลุง	ไฟฟ้า ก๊าซ ไอน้ำระบบปรับอากาศ	การจัดการน้ำ เบ้าบำบัดเสีย และประปา	การก่อสร้าง	การก่อสร้าง	การขนส่ง	การขนส่ง และสถานที่เก็บสินค้า	ที่พักแรมและบริการที่พักร			
Total	Agriculture	Mining	Manufacturing	Electricity	Water supply	Construction	Construction	Transport, storage	Accommodation	Information and communication	Financial intermediation		MALE
1. ผู้จัดการ ข้าราชการระดับอาวุโสและผู้บังคับบัญชา	4,639	-	2,064	442	-	3,176	2,477	191	-	3,495	-	-	1. managers, senior officials and Legislators
2. ผู้ประกอบวิชาชีพด้านต่างๆ	-	-	-	-	-	236	262	-	-	-	-	-	2. Professionals
3. เจ้าหน้าที่เทคนิคและผู้ประกอบวิชาชีพที่เกี่ยวข้องกับด้านต่างๆ	-	-	311	-	-	-	-	-	-	-	-	-	3. Technicians and associate professionals
4. เสมียน	-	-	-	-	-	-	-	-	-	-	-	-	4. Clerks
5. พนักงานบริการและผู้จำหน่ายสินค้า	-	-	75	-	-	-	734	-	2,165	-	-	-	5. Service workers and sell goods
6. ผู้ปฏิบัติงานที่มีฝีมือในด้านการเกษตร ป่าไม้ และประมง	4,084	-	-	-	-	-	-	-	-	-	-	-	6. Skilled agricultural forest and fishery workers
7. ช่างฝีมือ และผู้ปฏิบัติงานที่เกี่ยวข้อง	-	-	1,044	442	-	2,601	1,295	-	402	-	-	-	7. Craft and associate professionals
8. ผู้ควบคุมเครื่องจักรโรงงานและเครื่องจักรและผู้ปฏิบัติงานด้านการประกอบ	-	-	50	-	-	-	46	191	-	-	-	-	8. Plant and machine controllers and assemblers
9. ผู้ประกอบอาชีพงานพื้นฐาน	555	-	584	-	-	339	141	-	928	-	-	-	9. Elementary occupations
10. คนงานซึ่งมีฝีมือในหมวดอื่น	-	-	-	-	-	-	-	-	-	-	-	-	10. Workers not classifiable by occupation
หญิง	1,700	-	364	-	-	-	2,698	-	4,264	-	-	-	FEMALE
1. ผู้จัดการ ข้าราชการระดับอาวุโสและผู้บังคับบัญชา	-	-	-	-	-	-	-	-	826	-	-	-	1. managers, senior officials and Legislators
2. ผู้ประกอบวิชาชีพด้านต่างๆ	-	-	-	-	-	-	-	-	-	-	-	-	2. Professionals
3. เจ้าหน้าที่เทคนิคและผู้ประกอบวิชาชีพที่เกี่ยวข้องกับด้านต่างๆ	-	-	-	-	-	-	-	-	-	-	-	-	3. Technicians and associate professionals
4. เสมียน	-	-	-	-	-	-	91	-	378	-	-	-	4. Clerks
5. พนักงานบริการและผู้จำหน่ายสินค้า	-	-	-	-	-	-	2,326	-	1,539	-	-	-	5. Service workers and sell goods
6. ผู้ปฏิบัติงานที่มีฝีมือในด้านการเกษตร ป่าไม้ และประมง	1,700	-	-	-	-	-	-	-	-	-	-	-	6. Skilled agricultural forest and fishery workers
7. ช่างฝีมือ และผู้ปฏิบัติงานที่เกี่ยวข้อง	-	-	-	-	-	-	232	-	-	-	-	-	7. Craft and associate professionals
8. ผู้ควบคุมเครื่องจักรโรงงานและเครื่องจักรและผู้ปฏิบัติงานด้านการประกอบ	-	-	-	-	-	-	-	-	-	-	-	-	8. Plant and machine controllers and assemblers
9. ผู้ประกอบอาชีพงานพื้นฐาน	-	-	364	-	-	-	49	-	1,520	-	-	-	9. Elementary occupations
10. คนงานซึ่งมีฝีมือในหมวดอื่น	-	-	-	-	-	-	-	-	-	-	-	-	10. Workers not classifiable by occupation

ตารางที่ 14 จำนวนผู้ว่างงาน ที่เคยทำงานมาก่อน จำแนกตามอาชีพที่ทำงานครั้งสุดท้าย อุตสาหกรรมที่ทำงานครั้งสุดท้าย และเพศ ภาคใต้ (ต่อ)

TABLE 14 UNEMPLOYED PERSONS, EVER WORKED BY LAST OCCUPATION, LAST INDUSTRY AND SEX, SOUTHERN REGION (Contd.)

อาชีพที่ทำงานครั้งสุดท้าย	อุตสาหกรรมที่ทำงานครั้งสุดท้าย (ต่อ) Last Industry (Contd.)										ไม่ทราบ	LAST OCCUPATION
	กิจกรรมอสังหาริมทรัพย์	กิจกรรมทางวิชาชีพ วิทย์และเทคโนโลยี	การบริหารสนับสนุน และป้องกันประเทศ	การบริหารราชการ ท้องถิ่นและประเทศ	การศึกษา	กิจกรรมด้านสุขภาพ งานสังคมสงเคราะห์	ศิลปะ ความบันเทิง และนันทนาการ	บริการด้านอื่นๆ	งานในครัวเรือน	กิจกรรมของ องค์กร		
	Real estate activities	Professional/scientific technical activities	Administrative and support service activities	Public admin- istration defence	Education	Health and social work	Art, entertainment	Other service	Activities of household	Extra- territorial		
ชาย	927	1,492	152	174	31	940	-	-	-	-	-	MALE
1. ผู้จัดการ ข้าราชการระดับอาวุโส และผู้บังคับบัญชา	-	-	-	-	-	-	-	-	-	-	-	1. managers, senior officials and Legislators
2. ผู้ประกอบวิชาชีพด้านต่างๆ	-	-	-	-	-	-	-	-	-	-	-	2. Professionals
3. เจ้าหน้าที่เทคนิคและผู้ประกอบวิชาชีพ ที่เกี่ยวข้องกับด้านต่างๆ	-	79	-	-	-	-	-	-	-	-	-	3. Technicians and associate professionals
4. เสมียน	-	-	-	-	-	-	-	-	-	-	-	4. Clerks
5. พนักงานบริการและผู้จำหน่ายสินค้า	-	223	72	174	-	-	-	-	-	-	-	5. Service workers and sell goods
6. ผู้ปฏิบัติงานที่มีฝีมือในด้านการเกษตร ป่าน้ำ และประมง	-	-	-	-	-	-	-	-	-	-	-	6. Skilled agricultural forest and fishery workers
7. ช่างฝีมือ และผู้ปฏิบัติงานที่เกี่ยวข้อง	122	-	-	-	-	-	-	-	-	-	-	7. Craft and associate professionals
8. ผู้ควบคุมเครื่องจักรโรงงานและเครื่องจักร และผู้ปฏิบัติงานด้านการประกอบ	-	1,269	-	-	-	-	-	-	-	-	-	8. Plant and machine controls and assemblers
9. ผู้ประกอบอาชีพงานพื้นฐาน	805	-	-	-	-	-	31	940	-	-	-	9. Elementary occupations
10. คนงานซึ่งมีฝีมือในหมวดอื่น	-	-	-	-	-	-	-	-	-	-	-	10. Workers not classifiable by occupation
หญิง	-	371	98	-	-	693	-	225	473	-	-	FEMALE
1. ผู้จัดการ ข้าราชการระดับอาวุโส และผู้บังคับบัญชา	-	-	-	-	-	-	-	-	-	-	-	1. managers, senior officials and Legislators
2. ผู้ประกอบวิชาชีพด้านต่างๆ	-	-	-	-	-	126	-	-	-	-	-	2. Professionals
3. เจ้าหน้าที่เทคนิคและผู้ประกอบวิชาชีพ ที่เกี่ยวข้องกับด้านต่างๆ	-	-	-	-	-	74	-	-	-	-	-	3. Technicians and associate professionals
4. เสมียน	-	371	98	-	-	-	-	-	-	-	-	4. Clerks
5. พนักงานบริการและผู้จำหน่ายสินค้า	-	-	-	-	-	493	-	-	473	-	-	5. Service workers and sell goods
6. ผู้ปฏิบัติงานที่มีฝีมือในด้านการเกษตร ป่าน้ำ และประมง	-	-	-	-	-	-	-	-	-	-	-	6. Skilled agricultural forest and fishery workers
7. ช่างฝีมือ และผู้ปฏิบัติงานที่เกี่ยวข้อง	-	-	-	-	-	-	-	-	-	-	-	7. Craft and associate professionals
8. ผู้ควบคุมเครื่องจักรโรงงานและเครื่องจักร และผู้ปฏิบัติงานด้านการประกอบ	-	-	-	-	-	-	-	-	-	-	-	8. Plant and machine controls and assemblers
9. ผู้ประกอบอาชีพงานพื้นฐาน	-	-	-	-	-	-	225	-	-	-	-	9. Elementary occupations
10. คนงานซึ่งมีฝีมือในหมวดอื่น	-	-	-	-	-	-	-	-	-	-	-	10. Workers not classifiable by occupation

ตารางที่ 14 จำนวนผู้ว่างงาน ที่เคยทำงานมาก่อน จำแนกตามอาชีพที่ครั้งสุดท้าย อุตสาหกรรมที่ครั้งสุดท้าย เพศ และเขตการปกครอง ภาคใต้ (ต่อ)

TABLE 14 UNEMPLOYED PERSONS, EVER WORKED BY LAST OCCUPATION, LAST INDUSTRY SEX AND AREA, SOUTHERN REGION (Contd.)

อาชีพที่ครั้งสุดท้าย	ในเขตเทศบาล MUNICIPAL AREA													LAST OCCUPATION
	อุตสาหกรรมที่ครั้งสุดท้าย Last Industry													
	รวม	เกษตรกรรม การป่าไม้ และการประมง และประมง	การทำ เหมืองแร่ และการขุดหิน	การผลิต ไฟฟ้า ก๊าซ ไอน้ำระบบรับ อากาศ	การก่อสร้าง และประปา Water supply sewerage, waste	การก่อสร้าง	การขนส่ง การขนส่ง การขนถ่าย การขนถ่าย	การขนส่ง และ สถานที่เก็บสินค้า Transportation and storage	ที่พักแรมและ บริการด้านอาหาร Accommodation and food service	ข้อมูลข่าวสาร และการสื่อสาร Information and communication	กิจการการเงินและ การประกันภัย Financial intermediation			
Total	Agriculture	Mining	Manufacturing	Electricity	Construction	Transport, storage	and storage	and food service	Information	and communication				
ยอดรวม	10,851	241	-	1,221	442	1,524	2,500	191	2,425	-	-	TOTAL		
ชาย	8,606	241	-	1,221	442	1,524	1,571	191	1,749	-	-	MALE		
1. ผู้จัดการ ข้าราชการระดับอาวุโส และผู้บัญชาการพิเศษ	112	-	-	-	-	-	112	-	-	-	-	- 1. managers, senior officials and Legislators		
2. ผู้ประกอบวิชาชีพด้านต่างๆ	-	-	-	-	-	-	-	-	-	-	-	- 2. Professionals		
3. เจ้าหน้าที่เทคนิคและผู้ประกอบวิชาชีพ ที่เกี่ยวข้องกันต่างๆ	390	-	-	311	-	-	-	-	-	-	-	- 3. Technicians and associate professionals		
4. เสมียน	-	-	-	-	-	-	-	-	-	-	-	- 4. Clerks		
5. พนักงานบริการและผู้จำหน่ายสินค้า	2,363	-	-	75	-	-	734	-	1,259	-	-	- 5. Service workers and sell goods workers		
6. ผู้ปฏิบัติงานที่มีฝีมือในด้านการเกษตร ป่าไม้ และประมง	241	241	-	-	-	-	-	-	-	-	-	- 6. Skilled agricultural forest and fishery workers		
7. ช่างฝีมือ และผู้ปฏิบัติงานที่เกี่ยวข้อง	2,813	-	-	200	442	1,428	538	-	83	-	-	- 7. Craft and associate professionals		
8. ผู้ควบคุมเครื่องจักรโรงงานและเครื่องจักร และผู้ปฏิบัติงานด้านการประกอบ	1,281	-	-	50	-	-	46	191	-	-	-	- 8. Plant and machine controllers and assemblers		
9. ผู้ประกอบอาชีพพื้นฐาน	1,407	-	-	584	-	96	141	-	408	-	-	- 9. Elementary occupations		
10. คนงานซึ่งมิได้จำแนกไว้ในหมวดอื่น	-	-	-	-	-	-	-	-	-	-	-	- 10. Workers not classifiable by occupation		

ตารางที่ 14 จำนวนผู้ว่างงาน ที่เคยทำงานก่อน จําแนกตามอาชีพที่ครั้งสุดท้าย อุตสาหกรรมที่ครั้งสุดท้าย เพศ และเขตการปกครอง ภาคใต้ (ต่อ)

TABLE 14 UNEMPLOYED PERSONS, EVER WORKED BY LAST OCCUPATION, LAST INDUSTRY SEX AND AREA, SOUTHERN REGION (Contd.)

อาชีพที่ครั้งสุดท้าย	ในเขตเทศบาล MUNICIPAL AREA										รวม	LAST OCCUPATION				
	เกษตรกรรม และการประมง และป่าไม้	การทำเหมืองแร่ และหินอ่อน	การทำ เหมืองแร่	การผลิต ไฟฟ้า ก๊าซ ไอน้ำระบบรับ อากาศ	การก่อสร้าง และประปา	การจำหน่าย น้ำประปา	การก่อสร้าง Construction	การขนส่ง การขนถ่าย การขนถ่ายสินค้า	การขนส่ง การขนถ่าย การขนถ่ายสินค้า	การขนส่ง การขนถ่าย การขนถ่ายสินค้า			การขนส่ง การขนถ่าย การขนถ่ายสินค้า			
หญิง	-	-	-	-	-	-	-	-	-	-	930	675	-	-	-	FEMALE
1. ผู้จัดการ ข้าราชการระดับอาวุโส และผู้บังคับบัญชา	-	-	-	-	-	-	-	-	-	-	-	-	-	-	-	1. managers, senior officials and Legislators
2. ผู้ประกอบวิชาชีพด้านต่างๆ	-	-	-	-	-	-	-	-	-	-	-	-	-	-	-	2. Professionals
3. เจ้าหน้าที่เทคนิคและผู้ประกอบวิชาชีพ ที่เกี่ยวข้องกับด้านต่างๆ	-	-	-	-	-	-	-	-	-	-	-	-	-	-	-	3. Technicians and associate professionals
4. เสมียน	-	-	-	-	-	-	-	-	-	91	-	378	-	-	-	4. Clerks
5. พนักงานบริการและผู้จำหน่ายสินค้า	-	-	-	-	-	-	-	-	-	558	-	297	-	-	-	5. Service workers and sell goods
6. ผู้ปฏิบัติงานที่มีฝีมือในด้านการเกษตร ป่าไม้ และประมง	-	-	-	-	-	-	-	-	-	-	-	-	-	-	-	6. Skilled agricultural forest and fishery workers
7. ช่างฝีมือ และผู้ปฏิบัติงานที่เกี่ยวข้อง	-	-	-	-	-	-	-	-	232	-	-	-	-	-	-	7. Craft and associate professionals
8. ผู้ควบคุมเครื่องจักรโรงงานและเครื่องจักร และผู้ปฏิบัติงานด้านการประกอบ	-	-	-	-	-	-	-	-	-	-	-	-	-	-	-	8. Plant and machine controllers and assemblers
9. ผู้ประกอบอาชีพงานพื้นฐาน	-	-	-	-	-	-	-	-	-	49	-	-	-	-	-	9. Elementary occupations
10. คนงานซึ่งมิได้จำแนกไว้ในหมวดอื่น	-	-	-	-	-	-	-	-	-	-	-	-	-	-	-	10. Workers not classifiable by occupation

ตารางที่ 14 จำนวนผู้ว่างงาน ที่เคยทำงานมาก่อน จำแนกตามอาชีพที่ทำครั้งสุดท้าย อุตสาหกรรมที่ทำครั้งสุดท้าย เพศ และเขตการปกครอง ภาคใต้ (ต่อ)
 TABLE 14 UNEMPLOYED PERSONS, EVER WORKED BY LAST OCCUPATION, LAST INDUSTRY SEX AND AREA, SOUTHERN REGION (Contd.)

อาชีพที่ทำครั้งสุดท้าย	ในเขตเทศบาล MUNICIPAL AREA										ไม่ทราบ	LAST OCCUPATION
	อุตสาหกรรมที่ทำครั้งสุดท้าย (ต่อ) Last Industry (Contd.)											
	กิจกรรมอสังหาริมทรัพย์	กิจกรรมทางวิชาชีพ วิชาชีพและเทคโนโลยี	การบริหารสนับสนุน และป้องกันประเทศ	การบริหารราชการ ป้องกันประเทศ	การศึกษา	กิจกรรมด้านสุขภาพ งานสังคมสงเคราะห์	ศิลปะ ความบันเทิง และนันทนาการ	บริการด้านอื่นๆ	งานในครัวเรือน ส่วนบุคคล	กิจกรรมของ องค์กร		
Real estate activities	Professional/scientific technical activities	Administrative and support service activities	Public admin- istration defence	Education	Health and social work	Art, entertainment	Other service	Activities of household	Extra- territorial	territorial	Unknown	
หญิง	-	-	184	-	-	231	-	225	-	-	-	FEMALE
1. ผู้จัดการ ข้าราชการระดับอาวุโส และผู้บัญชาการ	-	-	-	-	-	-	-	-	-	-	-	1. managers, senior officials and Legislators
2. ผู้ประกอบวิชาชีพด้านต่างๆ	-	-	-	-	-	126	-	-	-	-	-	2. Professionals
3. เจ้าหน้าที่เทคนิคและผู้ประกอบวิชาชีพ ที่เกี่ยวข้องกันต่างกัน	-	-	-	-	-	74	-	-	-	-	-	3. Technicians and associate professionals
4. เสมียน	-	-	184	-	-	-	-	-	-	-	-	4. Clerks
5. พนักงานบริการและผู้จำหน่ายสินค้า	-	-	-	-	-	31	-	-	-	-	-	5. Service workers and sell goods
6. ผู้ปฏิบัติงานที่มีฝีมือในด้านการเกษตร ป่าไม้ และประมง	-	-	-	-	-	-	-	-	-	-	-	6. Skilled agricultural forest and fishery workers
7. ช่างฝีมือ และผู้ปฏิบัติงานที่เกี่ยวข้อง	-	-	-	-	-	-	-	-	-	-	-	7. Craft and associate professionals
8. ผู้ควบคุมเครื่องจักรโรงงานและเครื่องจักร และผู้ปฏิบัติงานด้านการประกอบ	-	-	-	-	-	-	-	-	-	-	-	8. Plant and machine controllers and assemblers
9. ผู้ประกอบอาชีพงานพื้นฐาน	-	-	-	-	-	-	225	-	-	-	-	9. Elementary occupations
10. คนงานซึ่งมิได้จำแนกไว้ในหมวดอื่น	-	-	-	-	-	-	-	-	-	-	-	10. Workers not classifiable by occupation

ตารางที่ 14 จำนวนผู้ว่างงาน ที่เคยทำงานมาก่อน จำแนกตามอาชีพที่ทำงานครั้งสุดท้าย อุตสาหกรรมที่ทำงานครั้งสุดท้าย เพศ และเขตการปกครอง ภาคใต้ (ต่อ)

TABLE 14 UNEMPLOYED PERSONS, EVER WORKED BY LAST OCCUPATION, LAST INDUSTRY, SEX AND AREA, SOUTHERN REGION (Contd.)

อาชีพที่ทำงานครั้งสุดท้าย	เขตเทศบาล NON-MUNICIPAL AREA										รวม	LAST OCCUPATION
	เกษตรกรรม และการประมง	การทำเหมืองแร่ และเหมืองหิน	การผลิต ไฟฟ้า ก๊าซ ไอน้ำระบบรับ อากาศ	การก่อสร้าง และปรับปรุ	การจำหน่าย น้ำประปา และบำบัดน้ำเสีย	การก่อสร้าง	อุตสาหกรรม การขนส่ง และ สถานที่เก็บสินค้า	การขนส่ง การขนถ่ายสินค้า	การขนส่ง การขนถ่ายสินค้า	ข้อมูลข่าวสาร และการสื่อสาร		
	Agriculture	Mining	Manufacturing	Electricity	Water supply sewerage, waste	Construction	Transport, storage and storage	Transport, storage and storage	Information and communication	Financial intermediation	TOTAL	
ยอดรวม	6,098	-	1,207	-	-	1,652	-	2,675	-	-	5,334	TOTAL
ชาย	4,398	-	843	-	-	1,652	-	907	-	-	1,746	MALE
1. ผู้จัดการ ข้าราชการระดับอาวุโส และผู้บัญชาการหน่วย	-	-	-	-	-	236	-	150	-	-	-	1. managers, senior officials and Legislators
2. ผู้ประกอบวิชาชีพด้านต่างๆ	-	-	-	-	-	-	-	-	-	-	-	2. Professionals
3. เจ้าหน้าที่เทคนิคและผู้ประกอบวิชาชีพ ที่เกี่ยวข้องกันต่างๆ	-	-	-	-	-	-	-	-	-	-	-	3. Technicians and associate professionals
4. เสมียน	-	-	-	-	-	-	-	-	-	-	-	4. Clerks
5. พนักงานบริการและผู้จำหน่ายสินค้า	-	-	-	-	-	-	-	-	-	-	906	5. Service workers and sell goods workers
6. ผู้ปฏิบัติงานที่มีฝีมือในด้านการเกษตร ป่าไม้ และประมง	3,843	-	-	-	-	-	-	-	-	-	-	6. Skilled agricultural forest and fishery workers
7. ช่างฝีมือ และผู้ปฏิบัติงานที่เกี่ยวข้อง	-	-	843	-	-	1,173	-	757	-	-	319	7. Craft and associate professionals
8. ผู้ควบคุมเครื่องจักรโรงงานและเครื่องจักร และผู้ปฏิบัติงานด้านการประกอบ	-	-	-	-	-	-	-	-	-	-	-	8. Plant and machine controllers and assemblers
9. ผู้ประกอบอาชีพงานพื้นฐาน	555	-	-	-	-	243	-	-	-	-	521	9. Elementary occupations
10. คนงานซึ่งไม่ได้จำแนกไว้ในหมวดอื่น	-	-	-	-	-	-	-	-	-	-	-	10. Workers not classifiable by occupation

ตารางที่ 14 จำนวนผู้ว่างงาน ที่เคยทำงานมาก่อน จำแนกตามอาชีพที่ทำงานครั้งสุดท้าย อุตสาหกรรมที่ทำงานครั้งสุดท้าย เพศ และเขตการปกครอง ภาคใต้ (ต่อ)

TABLE 14 UNEMPLOYED PERSONS, EVER WORKED BY LAST OCCUPATION, LAST INDUSTRY, SEX AND AREA, SOUTHERN REGION (Contd.)

อาชีพที่ทำงานครั้งสุดท้าย	อุตสาหกรรมที่ทำงานครั้งสุดท้าย										LAST OCCUPATION	
	รวม	เกษตรกรรม และการประมง	การทำเหมืองแร่ และเหมืองหิน	การผลิต ไฟฟ้า ก๊าซ ไอน้ำระบบรับ อากาศ	การก่อสร้าง และประปา	การจำหน่าย น้ำประปา	การก่อสร้าง	อุตสาหกรรมที่ทำงานครั้งสุดท้าย	การขนส่ง และ สถานที่เก็บสินค้า	ข้อมูลข่าวสาร และการสื่อสาร		กิจกรรมการเงินและ การประกันภัย
	Total	Agriculture	Mining	Manufacturing	Electricity	Water supply	Construction	Transport, storage	Information	and communication	intermediation	
หญิง	8,641	1,700	-	364	-	-	-	1,768	-	-	-	FEMALE
1. ผู้จัดการ ข้าราชการระดับอาวุโส และผู้บัญชาการกองทัพบก	826	-	-	-	-	-	-	-	-	-	-	1. managers, senior officials and Legislators
2. ผู้ประกอบวิชาชีพด้านต่างๆ	-	-	-	-	-	-	-	-	-	-	-	2. Professionals
3. เจ้าหน้าที่เทคนิคและผู้ประกอบวิชาชีพ ที่เกี่ยวข้องกันด้านต่างๆ	-	-	-	-	-	-	-	-	-	-	-	3. Technicians and associate professionals
4. เสมียน	285	-	-	-	-	-	-	-	-	-	-	4. Clerks
5. พนักงานบริการและผู้จำหน่ายสินค้า	3,945	-	-	-	-	-	-	1,768	-	-	-	5. Service workers and sell goods
6. ผู้ปฏิบัติงานที่มีฝีมือในด้านการเกษตร ป่าไม้ และประมง	1,700	1,700	-	-	-	-	-	-	-	-	-	6. Skilled agricultural forest and fishery workers
7. ช่างฝีมือ และผู้ปฏิบัติงานที่เกี่ยวข้อง	-	-	-	-	-	-	-	-	-	-	-	7. Craft and associate professionals
8. ผู้ควบคุมเครื่องจักรโรงงานและเครื่องจักร และผู้ปฏิบัติงานด้านการประกอบ	-	-	-	-	-	-	-	-	-	-	-	8. Plant and machine controllers and assemblers
9. ผู้ประกอบอาชีพงานพื้นฐาน	1,885	-	-	364	-	-	-	-	-	-	-	9. Elementary occupations
10. คนงานซึ่งมิได้จำแนกไว้ในหมวดอื่น	-	-	-	-	-	-	-	-	-	-	-	10. Workers not classifiable by occupation

ตารางที่ 14 จำนวนผู้ว่างงาน ที่เคยทำงานมาก่อน จำนวนคนอาชีพที่ทำงานครั้งสุดท้าย อุตสาหกรรมที่ทำงานครั้งสุดท้าย เพศ และเขตการปกครอง ภาคใต้ (ต่อ)

TABLE 14 UNEMPLOYED PERSONS, EVER WORKED BY LAST OCCUPATION, LAST INDUSTRY, SEX AND AREA, SOUTHERN REGION (Contd.)

อาชีพที่ทำงานครั้งสุดท้าย	เขตเทศบาล NON-MUNICIPAL AREA										รวม	
	อุตสาหกรรมที่ทำงานครั้งสุดท้าย (ต่อ) Last Industry (Contd.)											
	กิจกรรมอสังหาริมทรัพย์	กิจกรรมทางวิชาชีพวิทย์และเทคโนโลยี	การบริหารสนับสนุนและป้องกันประเทศ	การบริหารราชการป้องกันประเทศ	การศึกษา	กิจกรรมด้านสุขภาพ	งานสังคมสงเคราะห์	ศิลปะ ความบันเทิง และนันทนาการ	บริการด้านอื่นๆ	งานในครัวเรือนส่วนบุคคล		กิจกรรมขององค์กร
Real estate activities	Professional, scientific and technical activities	Administrative and support service activities	Public administration	Education	Health and social work	Art, entertainment and recreation	Other service	Activities of household	Extra-territorial	Unknown	LAST OCCUPATION	
ยอดรวม	-	805	463	98	174	462	-	793	473	-	-	TOTAL
ชาย	-	805	276	-	174	-	-	793	-	-	-	MALE
1. ผู้จัดการ ข้าราชการระดับอาวุโสและผู้บัญชาการหน่วย	-	-	-	-	-	-	-	-	-	-	-	1. managers, senior officials and Legislators
2. ผู้ประกอบวิชาชีพด้านต่างๆ	-	-	-	-	-	-	-	-	-	-	-	2. Professionals
3. เจ้าหน้าที่เทคนิคและผู้ประกอบวิชาชีพที่เกี่ยวข้องกันต่างๆ	-	-	-	-	-	-	-	-	-	-	-	3. Technicians and associate professionals
4. เสมียน	-	-	-	-	-	-	-	-	-	-	-	4. Clerks
5. พนักงานบริการและผู้จำหน่ายสินค้า	-	-	-	-	174	-	-	-	-	-	-	5. Service workers and sell goods
6. ผู้ปฏิบัติงานที่มีฝีมือในด้านการเกษตร ป่าไม้ และประมง	-	-	-	-	-	-	-	-	-	-	-	6. Skilled agricultural forest and fishery workers
7. ช่างฝีมือ และผู้ปฏิบัติงานที่เกี่ยวข้อง	-	-	-	-	-	-	-	-	-	-	-	7. Craft and associate professionals
8. ผู้ควบคุมเครื่องจักรโรงงานและเครื่องจักรและผู้ปฏิบัติงานด้านการประกอบ	-	-	276	-	-	-	-	-	-	-	-	8. Plant and machine controllers and assemblers
9. ผู้ประกอบอาชีพงานพื้นฐาน	-	805	-	-	-	-	-	793	-	-	-	9. Elementary occupations
10. คนงานซึ่งมีได้จำแนกไว้ในหมวดอื่น	-	-	-	-	-	-	-	-	-	-	-	10. Workers not classifiable by occupation

ตารางที่ 14 จำนวนผู้ว่างงาน ที่เคยทำงานมาก่อน จำนวนคนอาชีพที่ทำงานครั้งสุดท้าย อุตสาหกรรมที่ทำงานครั้งสุดท้าย เพศ และเขตการปกครอง ภาคใต้ (ต่อ)

TABLE 14 UNEMPLOYED PERSONS, EVER WORKED BY LAST OCCUPATION, LAST INDUSTRY, SEX AND AREA, SOUTHERN REGION (Contd.)

อาชีพที่ทำงานครั้งสุดท้าย	เขตเทศบาล NON-MUNICIPAL AREA										ไม่ทราบ	LAST OCCUPATION
	กิจกรรมอสังหาริมทรัพย์	กิจกรรมทางวิชาชีพวิทย์และเทคโนโลยี	การบริการราชการและป้องกันประเทศ	การศึกษา	กิจกรรมด้านสุขภาพ	ศิลปะ ความบันเทิง และนันทนาการ	บริการด้านอื่นๆ	งานในครัวเรือนส่วนบุคคล	กิจกรรมขององค์กร	ไม่ทราบ		
	Real estate activities	Professional, scientific and technical activities	Public administration and support service activities	Education	Health and social work	Art, entertainment and recreation	Other service	Activities of household	Extra-territorial	Unknown		
หญิง	-	-	187	-	462	-	-	473	-	-	FEMALE	
1. ผู้จัดการ ข้าราชการระดับอาวุโสและผู้บังคับบัญชา	-	-	-	-	-	-	-	-	-	-	1. managers, senior officials and Legislators	
2. ผู้ประกอบวิชาชีพด้านต่างๆ	-	-	-	-	-	-	-	-	-	-	2. Professionals	
3. เจ้าหน้าที่เทคนิคและผู้ประกอบวิชาชีพที่เกี่ยวข้องกับด้านต่างๆ	-	-	-	-	-	-	-	-	-	-	3. Technicians and associate professionals	
4. เสมียน	-	-	187	-	-	-	-	-	-	-	4. Clerks	
5. พนักงานบริการและผู้จำหน่ายสินค้า	-	-	-	-	462	-	-	473	-	-	5. Service workers and sell goods	
6. ผู้ปฏิบัติงานที่มีฝีมือในด้านการเกษตร ป่าไม้ และประมง	-	-	-	-	-	-	-	-	-	-	6. Skilled agricultural forest and fishery workers	
7. ช่างฝีมือ และผู้ปฏิบัติงานที่เกี่ยวข้อง	-	-	-	-	-	-	-	-	-	-	7. Craft and associate professionals	
8. ผู้ควบคุมเครื่องจักรโรงงานและเครื่องจักรและผู้ปฏิบัติงานด้านการประกอบ	-	-	-	-	-	-	-	-	-	-	8. Plant and machine controllers and assemblers	
9. ผู้ประกอบอาชีพงานพื้นฐาน	-	-	-	-	-	-	-	-	-	-	9. Elementary occupations	
10. คนงานซึ่งมิได้จำแนกไว้ในหมวดอื่น	-	-	-	-	-	-	-	-	-	-	10. Workers not classifiable by occupation	

ตารางที่ 15 จำนวนลูกจ้าง จำนวนตามค่าจ้างเฉลี่ย ผลประโยชน์อื่นๆ ที่ได้รับ อุตสาหกรรม ภาคใต้

TABLE 15 EMPLOYEE BY AVERAGE WAGE, FRINGE BENEFIT, INDUSTRY, SOUTHERN REGION

ไตรมาสที่ 1/2558 : Quarter 1/2015

หน่วยเป็นพัน : In Thousands

อุตสาหกรรม	จำนวนลูกจ้าง Total Employee	ค่าจ้างเฉลี่ย Average Wage	ลูกจ้างที่ได้รับผลประโยชน์อื่นๆ Employee Receive Fringe Benefit										INDUSTRY
			ได้รับเป็นเงิน In Cash		ได้รับเป็นสิ่งของ In Kind		ได้รับเป็นสิ่งของ In Kind						
			โบนัส Bonus	ค่าล่วงเวลา Overtime	เงินอื่นๆ Other Income	อาหาร Food	เครื่องแต่งกาย Clothes	ที่อยู่อาศัย Housing	อื่นๆ Others	ที่อยู่อาศัย Housing	อื่นๆ Others		
ยอดรวม	2,223.0	11,034.1	31.1	64.4	364.2	249.7	7.6	144.3	26.9	TOTAL			
1 เกษตรกรรม การป่าไม้ และการประมง	550.7	5,413.0	1.2	1.9	13.3	22.7	0.1	48.6	13.4	1. Agriculture, forestry and fishing			
2.การทำเหมืองแร่ และเหมืองหิน	18.9	21,332.5	2.2	1.6	2.4	4.2	1.2	1.1	-	2. Mining and quarrying			
3. การผลิต	222.3	10,046.7	9.7	13.6	20.2	15.6	1.6	20.5	2.5	3. Manufacturing			
4. ไฟฟ้า ก๊าซ ไอน้ำและระบบปรับอากาศ	11.6	17,102.8	0.1	1.5	2.3	-	-	0.8	0.8	4. Electricity, gas, steam and air conditioning supply			
5. การจัดการน้ำ การจัดการและการบำบัดน้ำเสีย ของเสีย และสิ่งปฏิกูล	5.9	13,751.4	-	0.8	0.8	-	-	0.2	0.1	5. Water supply; sewerage, waste management and remediation activities			
6. การก่อสร้าง	200.4	8,802.2	-	1.8	2.2	5.2	-	6.9	3.6	6. Construction			
7. การขายส่ง และการขายปลีก การซ่อมยานยนต์	329.8	9,705.3	4.7	8.8	44.7	34.2	0.1	16.1	1.5	7. Wholesale and retail trade; repair of motor vehicles and motorcycles			
8. การขนส่ง และสถานที่เก็บสินค้า	54.4	15,715.3	2.8	4.7	9.1	3.6	0.1	2.9	-	8. Transportation and storage			
9. ที่พักแรมและบริการด้านอาหาร	183.2	9,910.2	5.7	6.9	78.4	139.9	2.1	9.1	2.8	9. Accommodation and food service activities			
10. ข้อมูลข่าวสารและการสื่อสาร	15.6	22,773.2	0.5	0.7	2.4	0.7	0.2	0.7	0.1	10. Information and communication			
11. กิจกรรมทางการเงินและการประกันภัย	34.4	20,669.5	0.2	-	7.3	0.3	0.4	0.0	-	11. Financial and insurance activities			
12. กิจกรรมอสังหาริมทรัพย์	6.2	10,855.3	-	-	-	-	-	1.1	-	12. Real estate activities			
13. กิจกรรมทางวิชาชีพ วิทยาศาสตร์ และเทคนิค	22.9	16,579.3	1.2	0.4	4.2	1.3	-	3.2	-	13. Professional, scientific and technical activities			
14. กิจกรรมการบริหารและการบริการสนับสนุน	47.8	13,041.3	0.5	3.6	9.6	2.7	-	0.5	-	14. Administrative and support service activities			
15. การบริหารราชการ การป้องกันประเทศ การประกันสังคม	194.2	16,791.6	0.8	1.2	71.8	0.9	1.8	15.9	1.1	15. Public administration and defence; compulsory social security			
16. การศึกษา	177.6	20,792.6	0.6	0.4	59.9	4.6	0.0	5.0	0.4	16. Education			
17. กิจกรรมด้านสุขภาพและงานสังคมสงเคราะห์	86.5	16,289.9	-	15.4	25.7	1.6	-	3.2	0.5	17. Human health and social work activities			
18. ศิลปะ ความบันเทิง และนันทนาการ	12.0	11,582.9	-	0.2	3.9	2.1	-	1.1	-	18. Arts, entertainment and recreation			
19. กิจกรรมบริการด้านอื่น ๆ	37.9	7,509.1	0.8	1.0	5.5	6.0	-	5.3	-	19. Other service activities			
20. กิจกรรมการจ้างงานในครัวเรือนส่วนบุคคล การผลิตสินค้าและบริการที่ตนเองเพื่อใช้ในครัวเรือน	10.7	7,161.4	-	-	0.6	4.3	0.1	2.0	-	20. Activities of households as employers; undifferentiated goods and services-producing activities of households for own use			
21. กิจกรรมขององค์การระหว่างประเทศ	-	-	-	-	-	-	-	-	-	21. Activities of extraterritorial organizations and bodies			
22. ไม่ทราบ	-	-	-	-	-	-	-	-	-	22. Unknown			

ตารางที่ 15 จำนวนลูกจ้าง จำแนกตามค่าจ้างเฉลี่ย ผลประโยชน์อื่น ๆ ที่ได้รับ อุตสาหกรรม เพศ และเขตการปกครอง ภาคใต้ (ต่อ)

TABLE 15 EMPLOYEE BY AVERAGE WAGE, FRINGE BENEFIT, INDUSTRY, SEX AND AREA, SOUTHERN REGION (Contd.)

อุตสาหกรรม	จำนวนลูกจ้าง	อุตสาหกรรมนอกเขตเทศบาล NON-MUNICIPAL AREA										INDUSTRY
		ค่าจ้างเฉลี่ย		ได้รับเป็นเงิน In Cash		ลูกจ้างที่ได้รับผลประโยชน์อื่น ๆ Employee Receive Fringe Benefit						
		Average Wage	Total Employee	โบนัส Bonus	ค่าล่วงเวลา Overtime	เงินอื่น ๆ Other Income	อาหาร Food	เครื่องแต่งกาย Clothes	ที่อยู่อาศัย Housing	อื่น ๆ Others		
ยอดรวม	1,341.6	9,158.8	19.1	35.4	175.1	109.1	2.1	80.2	18.2			TOTAL
ชาย	791.4	9,221.0	13.0	16.7	96.8	62.4	1.9	51.3	11.9			MALE
1. เกษตรกรรม การป่าไม้ และการประมง	286.3	5,582.7	0.5	1.2	6.5	10.8	-	29.5	8.6			1. Agriculture, hunting and forestry
2. การทำเหมืองแร่ และเหมืองหิน	7.2	17,720.7	0.8	-	1.6	1.6	1.2	0.3	-			2. Fishing
3. การผลิต	64.1	10,909.4	4.2	4.5	4.3	5.1	0.7	3.8	-			3. Mining and quarrying
4. ไฟฟ้า ก๊าซ ไอน้ำและระบบปรับอากาศ	4.8	12,326.8	-	0.9	-	-	-	-	-			4. Manufacturing
5. การจัดหา น้ำ การจัดการและการบำบัดน้ำเสีย	2.9	14,096.3	-	0.8	0.3	-	-	-	-			5. Electricity, gas and water supply
6. การก่อสร้าง	119.6	8,600.0	-	0.9	1.4	2.1	-	2.3	2.0			6. Construction
7. การขายส่ง และการขายปลีก การซ่อมยานยนต์	92.7	9,226.9	0.6	1.1	8.4	12.7	-	6.1	0.9			7. Wholesale and retail trade, repair of motor vehicles motorcycles and personal and household goods
8. การขนส่ง และสถานที่เก็บสินค้า	25.2	10,858.1	2.8	3.4	4.1	1.9	-	-	-			8. Hotel and restaurants
9. ที่พักแรมและบริการด้านอาหาร	29.7	10,813.9	3.8	1.9	14.8	22.5	-	1.5	-			9. Transport, storage and communication
10. ข้อมูลข่าวสารและการสื่อสาร	2.4	11,969.8	-	-	0.6	-	-	-	-			10. Financial intermediation
11. กิจกรรมทางการเงินและการประกันภัย	5.1	17,937.9	-	-	1.1	-	-	-	-			11. Real estate, renting and business activities
12. กิจกรรมอสังหาริมทรัพย์	0.9	18,525.0	-	-	-	-	-	-	-			12. Public administration and defence, compulsory social security
13. กิจกรรมทางวิชาชีพ วิทยาศาสตร์ และเทคนิค	8.1	15,997.5	-	-	1.4	1.1	-	0.2	-			13. Education
14. กิจกรรมการบริหารและการสนับสนุน	14.0	9,661.3	0.2	1.0	2.7	2.3	-	0.1	-			14. Health and social work
15. การบริหารราชการ การป้องกันประเทศ	70.5	14,714.7	-	0.2	33.9	0.8	-	5.7	0.3			15. Other community, social and personal service activity
16. การศึกษา	33.5	18,279.4	0.2	-	10.7	0.2	-	1.4	-			16. Private households with employed persons
17. กิจกรรมด้านสุขภาพและงานสังคมสงเคราะห์	8.0	15,058.4	-	0.9	3.8	0.5	-	0.2	0.2			17. Extra-territorial organizations and bodies
18. ศิลปะ ความบันเทิง และนันทนาการ	4.5	10,422.7	-	-	1.4	0.4	-	0.3	-			18. Unknown
19. กิจกรรมบริการด้านอื่น ๆ	12.0	6,364.2	-	-	-	0.5	-	-	-			
20. กิจกรรมการจ้างงานในครัวเรือนส่วนบุคคล	0.1	8,500.0	-	-	-	-	-	0.1	-			
21. กิจกรรมขององค์กรระหว่างประเทศ	-	-	-	-	-	-	-	-	-			
22. ไม่ทราบ	-	-	-	-	-	-	-	-	-			

ตารางที่ 16 จำนวนลูกจ้างเอกชน จำนวนตามค่าจ้างเฉลี่ย ผลประโยชน์อื่นที่ได้รับ อุตสาหกรรม เพศ และเขตการปกครอง ภาคใต้ (ต่อ)

TABLE 16 PRIVATE EMPLOYEE BY AVERAGE WAGE, FRINGE BENEFIT, INDUSTRY, SEX AND AREA, SOUTHERN REGION (Contd.)

หน่วยเป็นพัน : In Thousands

อุตสาหกรรม	จำนวนลูกจ้าง เอกชน Total Private Employee	ลูกจ้างเอกชนที่ได้รับผลประโยชน์อื่น ๆ Private Employee Receive Fringe Benefit										INDUSTRY
		ได้รับเป็นเงิน In Cash					ได้รับเป็นสิ่งของ In Kind					
		ค่าจ้างเฉลี่ย Average Wage	โบนัส Bonus	ค่าล่วงเวลา Overtime	เงินอื่นๆ Other Income	อาหาร Food	เครื่องแต่งกาย Clothes	ที่อยู่อาศัย Housing	อื่นๆ Others			
ยอดรวม	660.5	11,068.9	10.8	18.0	113.2	138.5	3.4	43.9	6.8	TOTAL		
ชาย	382.1	11,692.0	6.7	11.3	55.9	74.0	1.8	29.2	4.6	MALE		
1. เกษตรกรรม การป่าไม้ และการประมง	54.2	7,847.7	0.7	0.4	2.0	11.0	0.1	5.7	2.2	1. Agriculture, forestry and fishing		
2. การทำเหมืองแร่ และหินงอกหินย้อย	11.3	24,052.4	1.3	1.6	0.8	2.6	-	0.8	-	2. Mining and quarrying		
3. การผลิต	53.2	12,442.7	1.6	2.2	5.3	7.3	0.7	4.4	0.7	3. Manufacturing		
4. ไฟฟ้า ก๊าซ ไอน้ำ และระบบปรับอากาศ	0.3	13,266.4	0.1	-	0.1	-	-	0.1	-	4. Electricity, gas, steam and air conditioning supply		
5. การจัดหา น้ำ การจัดการและการบำบัดน้ำเสีย ของเสีย และสิ่งปฏิกูล	0.5	7,954.3	-	-	-	-	-	0.1	-	5. Water supply; sewerage, waste management and remediation activities		
6. การก่อสร้าง	58.1	9,594.7	-	0.9	0.6	3.1	-	3.7	0.6	6. Construction		
7. การขายส่ง และการขายปลีก การซ่อมยานยนต์	99.0	10,458.3	1.7	2.4	15.9	10.0	-	6.8	0.2	7. Wholesale and retail trade; repair of motor vehicles and motorcycles		
8. การขนส่ง และสถานที่เก็บสินค้า	10.8	14,223.4	-	0.0	1.9	0.9	-	0.1	-	8. Transportation and storage		
9. ที่พักแรมและบริการด้านอาหาร	46.3	11,471.5	0.1	1.3	23.3	36.9	0.7	2.9	1.1	9. Accommodation and food service activities		
10. ข้อมูลข่าวสารและการสื่อสาร	4.0	31,845.6	0.1	0.1	0.8	-	0.2	-	-	10. Information and communication		
11. กิจกรรมทางการเงินและการประกันภัย	5.9	27,129.6	-	-	1.0	-	0.2	-	-	11. Financial and insurance activities		
12. กิจกรรมอสังหาริมทรัพย์	2.1	8,220.0	-	-	-	-	-	1.1	-	12. Real estate activities		
13. กิจกรรมทางวิชาชีพ วิทยาศาสตร์ และเทคโนโลยี	3.1	15,425.8	-	-	-	0.1	-	-	-	13. Professional, scientific and technical activities		
14. กิจกรรมการบริหารและการสนับสนุน	15.9	15,969.6	0.2	1.2	3.7	0.3	-	0.3	-	14. Administrative and support service activities		
15. การบริหารราชการ การป้องกันประเทศ การประกันสังคม	-	-	-	-	-	-	-	-	-	15. Public administration and defence; compulsory social security		
16. การศึกษา	4.8	16,868.2	-	-	0.1	0.1	-	0.1	-	16. Education		
17. กิจกรรมด้านสุขภาพและงานสังคมสงเคราะห์	0.7	56,279.5	-	0.3	-	-	-	-	-	17. Human health and social work activities		
18. ศิลปะ ความบันเทิง และนันทนาการ	1.2	4,877.1	-	-	-	-	-	-	-	18. Arts, entertainment and recreation		
19. กิจกรรมบริการด้านอื่น ๆ	10.7	8,676.0	0.8	1.0	0.5	1.6	-	2.8	-	19. Other service activities		
20. กิจกรรมการจ้างงานในครัวเรือนส่วนบุคคล การผลิตสินค้าและบริการที่ตนเองเพื่อใช้ในครัวเรือน	0.3	5,302.1	-	-	-	0.0	-	0.0	-	20. Activities of households as employers; undifferentiated goods and services-producing activities of households for own use		
21. กิจกรรมขององค์การระหว่างประเทศ	-	-	-	-	-	-	-	-	-	21. Activities of extraterritorial organizations and bodies		
22. ไม่ทราบ	-	-	-	-	-	-	-	-	-	22. Unknown		

ตารางที่ 16 จำนวนลูกจ้างเอกชน จำแนกตามค่าจ้างเฉลี่ย ผลประโยชน์ที่ได้รับ อุตสาหกรรม เพศ และเขตการปกครอง ภาคใต้ (ต่อ)

TABLE 16 PRIVATE EMPLOYEE BY AVERAGE WAGE, FRINGE BENEFIT, INDUSTRY, SEX AND AREA, SOUTHERN REGION (Contd.)

ไตรมาสที่ 1/2558 : Quarter 1/2015 หน่วยเป็นพัน : In Thousands

อุตสาหกรรม	จำนวนลูกจ้าง เอกชน	อุตสาหกรรมที่ไม่ใช่ของรัฐ										INDUSTRY
		ได้รับเป็นเงิน In Cash					ได้รับเป็นสิ่งของ In Kind					
		Average Wage	Bonus	Overtime	Other Income	Food	Clothes	Housing	Others	TOTAL	MALE	
ยอดรวม	1,086.1	7,544.0	17.7	26.5	82.6	106.1	2.1	69.1	17.1			
ชาย	663.5	7,931.8	11.8	13.7	44.5	61.2	1.9	43.5	11.4			
1.เกษตรกรรม การป่าไม้ และการประมง	282.0	5,476.5	0.5	1.2	6.5	10.8	-	29.5	8.6			1. Agriculture, forestry and fishing
2.การเหมืองแร่ และเหมืองหิน	7.2	17,720.7	0.8	-	1.6	1.6	1.2	0.3	-			2. Mining and quarrying
3. การผลิต	64.1	10,909.4	4.2	4.5	4.3	5.1	0.7	3.8	-			3. Manufacturing
4. ไฟฟ้า ก๊าซ ไอน้ำและระบบปรับอากาศ	0.6	12,819.0	-	-	-	-	-	-	-			4. Electricity, gas, steam and air conditioning supply
5. การจัดหา การจัดการและการบำบัดน้ำเสีย ของเสีย และสิ่งปนเปื้อต	-	-	-	-	-	-	-	-	-			5. Water supply; sewerage, waste management and remediation activities
6. การก่อสร้าง	119.6	8,600.0	-	0.9	1.4	2.1	-	2.3	2.0			6. Construction
7. การขนส่ง และการขายปลีก การซ่อมยานยนต์	92.7	9,226.9	0.6	1.1	8.4	12.7	-	6.1	0.9			7. Wholesale and retail trade; repair of motor vehicles and motorcycles
8. การขนส่ง และสถานที่เก็บสินค้า	21.3	10,259.6	1.8	3.1	3.1	1.9	-	-	-			8. Transportation and storage
9. ที่พักแรมและบริการด้านอาหาร	29.3	10,858.4	3.8	1.9	14.8	22.5	-	1.5	-			9. Accommodation and food service activities
10. ข้อมูลข่าวสารและการสื่อสาร	0.7	14,746.2	-	-	0.3	-	-	-	-			10. Information and communication
11.กิจกรรมทางการเงินและการประกันภัย	3.6	16,742.8	-	-	0.2	-	-	-	-			11. Financial and insurance activities
12. กิจกรรมอสังหาริมทรัพย์	0.9	18,525.0	-	-	-	-	-	-	-			12. Real estate activities
13. กิจกรรมทางวิชาชีพ วิทยาศาสตร์ และเทคนิค	3.4	12,525.6	-	-	-	1.1	-	-	-			13. Professional, scientific and technical activities
14. กิจกรรมการบริหารและการบริการสนับสนุน	14.0	9,661.3	0.2	1.0	2.7	2.3	-	0.1	-			14. Administrative and support service activities
15. การบริหารราชการ การป้องกันประเทศ การประกันสังคม	-	-	-	-	-	-	-	-	-			15. Public administration and defence; compulsory social security
16. การศึกษา	8.9	9,814.2	-	-	0.3	-	-	-	-			16. Education
17. กิจกรรมด้านสุขภาพและงานสังคมสงเคราะห์	0.7	9,082.7	-	-	0.3	0.3	-	-	-			17. Human health and social work activities
18. ศิลปะ ความบันเทิง และนันทนาการ	3.6	9,642.2	-	-	0.7	0.4	-	-	-			18. Arts, entertainment and recreation
19. กิจกรรมบริการด้านอื่น ๆ	10.8	6,453.0	-	-	-	0.5	-	-	-			19. Other service activities
20. กิจกรรมการทำงานในครัวเรือนส่วนบุคคล การตัดสินใจและบริกรที่ตนเองทำใช้ในครัวเรือน	0.1	8,500.0	-	-	-	-	-	-	0.1			20. Activities of households as employers; undifferentiated goods and services-producing activities of households for own use
21. กิจกรรมขององค์การระหว่างประเทศ	-	-	-	-	-	-	-	-	-			21. Activities of extraterritorial organizations and bodies
22. ไม่ทราบ	-	-	-	-	-	-	-	-	-			22. Unknown

ตารางที่ 1.6 จำนวนลูกจ้างเอกชน จำแนกตามค่าจ้างเฉลี่ย ผลประโยชน์ที่ได้รับ อุตสาหกรรม เพศ และเขตการปกครอง ภาคใต้ (ต่อ)

TABLE 1.6 PRIVATE EMPLOYEE BY AVERAGE WAGE, FRINGE BENEFIT, INDUSTRY, SEX AND AREA, SOUTHERN REGION (Contd.)

ไตรมาสที่ 1/2558 : Quarter 1/2015 หน่วยเป็นพัน : In Thousands

อุตสาหกรรม	จำนวนลูกจ้าง เอกชน	อุตสาหกรรมที่ไม่ใช่เทศบาล NON-MUNICIPAL AREA										INDUSTRY
		ลูกจ้างเอกชนที่ได้รับผลประโยชน์อื่น ๆ Private Employee Receive Fringe Benefit					ได้รับเป็นเงิน In Cash					
		ค่าจ้างเฉลี่ย Average Wage	โบนัส Bonus	ค่าล่วงเวลา Overtime	เงินอื่นๆ Other Income	อาหาร Food	เครื่องแต่งกาย Clothes	ที่อยู่อาศัย Housing	อื่นๆ Others	ได้รับเป็นสิ่งของ In Kind		
หญิง	422.7	6,935.3	5.9	12.8	38.1	44.8	0.2	25.6	5.6		FEMALE	
1. เกษตรกรรม การป่าไม้ และการประมง	183.0	4,463.9	-	0.4	4.0	0.7	-	10.8	2.6		1. Agriculture, forestry and fishing	
2. การทำเหมืองแร่ และเหมืองหิน	0.4	7,800.0	-	-	-	-	-	-	-	-	2. Mining and quarrying	
3. การผลิต	71.6	7,887.9	2.7	5.8	6.0	1.7	-	11.5	1.6		3. Manufacturing	
4. ไฟฟ้า ก๊าซ ไอน้ำและระบบปรับอากาศ	-	-	-	-	-	-	-	-	-	-	4. Electricity, gas, steam and air conditioning supply	
5. การจัดหา น้ำ การจัดการและการบำบัดน้ำเสีย ของเสีย และสิ่งปฏิกูล	-	-	-	-	-	-	-	-	-	-	5. Water supply; sewerage, waste management and remediation activities	
6. การก่อสร้าง	10.7	7,984.9	-	-	0.3	-	-	0.8	0.6		6. Construction	
7. การขนส่ง และการขายปลีก การซ่อมยานยนต์	68.3	8,746.0	1.3	3.6	7.2	5.4	-	0.5	0.3		7. Wholesale and retail trade; repair of motor vehicles and motorcycles	
8. การขนส่ง และสถานที่เก็บสินค้า	4.4	11,670.4	-	-	0.2	0.3	-	-	-		8. Transportation and storage	
9. ที่พักแรมและบริการด้านอาหาร	36.9	8,935.4	1.2	1.6	12.1	30.6	0.2	-	0.6		9. Accommodation and food service activities	
10. ข้อมูลข่าวสารและการสื่อสาร	1.9	21,560.7	0.5	-	0.2	0.7	-	0.7	-		10. Information and communication	
11. กิจกรรมทางการเงินและการประกันภัย	5.0	12,269.2	0.2	-	2.4	-	-	-	-		11. Financial and insurance activities	
12. กิจกรรมอสังหาริมทรัพย์	0.6	8,219.8	-	-	-	-	-	-	-		12. Real estate activities	
13. กิจกรรมทางวิชาชีพ วิทยาศาสตร์ และเทคนิค	0.2	15,000.0	-	-	-	-	-	-	-		13. Professional, scientific and technical activities	
14. กิจกรรมการบริหารและการบริการสนับสนุน	7.0	11,401.1	-	0.2	1.6	0.1	-	0.1	-		14. Administrative and support service activities	
15. การบริหารราชการ การป้องกันประเทศ การประกันสังคม	-	-	-	-	-	-	-	-	-		15. Public administration and defence; compulsory social security	
16. การศึกษา	16.2	9,920.6	-	-	1.6	0.3	-	-	-		16. Education	
17. กิจกรรมด้านสุขภาพและงานสังคมสงเคราะห์	4.0	9,771.3	-	1.2	0.4	0.2	-	-	-		17. Human health and social work activities	
18. ศิลปะ ความบันเทิง และนันทนาการ	3.5	10,260.3	-	-	1.2	1.7	-	0.3	-		18. Arts, entertainment and recreation	
19. กิจกรรมบริการด้านอื่น ๆ	5.5	6,558.0	-	-	0.9	0.8	-	0.4	-		19. Other service activities	
20. กิจกรรมการทำงานในครัวเรือนส่วนบุคคล การผลิตสินค้าและบริการที่ตนเองเพื่อใช้ในครัวเรือน	3.5	6,010.1	-	-	-	2.4	-	0.5	-		20. Activities of households as employers; undifferentiated goods and services-producing activities of households for own use	
21. กิจกรรมขององค์การระหว่างประเทศ	-	-	-	-	-	-	-	-	-		21. Activities of extraterritorial organizations and bodies	
22. ไม่ทราบ	-	-	-	-	-	-	-	-	-		22. Unknown	

ตารางที่ 17 จำนวนลูกจ้างรัฐบาล จำนวนตามค่าจ้างเฉลี่ย ผลประโยชน์ที่ได้รับ อุตสาหกรรม และเพศ ภาคใต้
TABLE 17 GOVERNMENT EMPLOYEE BY AVERAGE WAGE, FRINGE BENEFIT, INDUSTRY AND SEX, SOUTHERN REGION

ไตรมาสที่ 1/2558 : Quarter 1/2015 หน่วยเป็นพัน : In Thousands

อุตสาหกรรม	จำนวน ลูกจ้างรัฐบาล Total Government Employee	ค่าจ้างเฉลี่ย Average Wage	ลูกจ้างรัฐบาลที่ได้รับผลประโยชน์ Government Employee Receive Fringe Benefit				ค่าจ้างเฉลี่ย Average Wage	โบนัส Bonus	ได้รับเป็นเงิน In Cash			ได้รับเป็นสิ่งของ In Kind			อื่นๆ Others	INDUSTRY
			ค่าจ้างเวลา Overtime	เงินอื่นๆ Other Income	อาหาร Food	เครื่องแต่งกาย Clothes			ที่อยู่อาศัย Housing	ที่อยู่อาศัย Housing	อื่นๆ Others					
ชาย																
1 เกษตรกรรม การป่าไม้ และการประมง	227.6	19,004.2	6.3	88.3	1.6	1.5	1.6	1.5	1.5	19.7	1.2			1.2	MALE	
2 การทำเหมืองแร่ และเหมืองหิน	4.2	12,655.9	-	-	-	-	-	-	-	-	-	-	-	-	1. Agriculture, forestry and fishing	
3 การผลิต	0.7	24,160.4	-	-	-	-	-	-	-	-	-	-	-	-	2. Mining and quarrying	
4 ไฟฟ้า ก๊าซ ไอน้ำ และระบบปรับอากาศ	9.3	17,251.3	1.0	1.3	-	-	-	-	-	0.7	-	-	-	-	3. Manufacturing	
5 การจัดหาสินค้า การจัดการและการบำบัดน้ำเสีย ของเสีย และสิ่งปฏิกูล	3.9	13,578.7	0.8	0.5	-	-	-	-	-	-	-	-	-	-	4. Electricity, gas, steam and air conditioning supply	
6 การก่อสร้าง	0.2	7,033.3	-	-	-	-	-	-	-	-	-	-	-	-	5. Water supply, sewerage, waste management and remediation activities	
7 การขายส่ง และการขายปลีก การซ่อมยานยนต์	-	-	-	-	-	-	-	-	-	-	-	-	-	-	6. Construction	
8 การขนส่ง และสถานที่เก็บสินค้า	10.9	29,696.4	1.2	2.0	0.1	0.1	0.1	0.1	2.7	-	-	-	-	-	7. Wholesale and retail trade; repair of motor vehicles and motorcycles	
9 ที่พักแรมและบริการด้านอาหาร	0.3	7,000.0	-	-	-	-	-	-	-	-	-	-	-	-	8. Transportation and storage	
10 ข้อมูลข่าวสารและการสื่อสาร	3.2	18,436.4	0.6	0.9	-	-	-	-	-	-	0.1	-	-	-	9. Accommodation and food service activities	
11 กิจกรรมทางการเงินและการประกันภัย	3.9	25,142.2	-	1.4	0.2	-	-	-	-	-	-	-	-	-	10. Information and communication	
12 กิจกรรมก่อสร้างที่จริงแท้	-	-	-	-	-	-	-	-	-	-	-	-	-	-	11. Financial and insurance activities	
13 กิจกรรมทางวิชาชีพ วิทยาศาสตร์ และเทคนิค	6.3	19,403.5	0.4	1.4	-	-	-	-	0.6	-	-	-	-	-	12. Real estate activities	
14 กิจกรรมการบริหารและการบริหารสนับสนุน	0.1	37,636.8	-	-	-	-	-	-	-	-	-	-	-	-	13. Professional, scientific and technical activities	
15 การบริหารราชการ การป้องกันประเทศ การประมงน้ำจืด	125.8	16,887.2	0.3	53.6	0.9	1.4	0.9	1.4	12.4	-	0.8	-	-	-	14. Administrative and support service activities	
16 การศึกษา	43.2	24,913.7	0.3	20.9	0.2	0.0	0.2	0.0	2.1	-	0.1	-	-	-	15. Public administration and defence; compulsory social security	
17 กิจกรรมด้านสุขภาพและงานสังคมสงเคราะห์	12.7	15,311.1	1.1	5.1	0.2	-	0.2	-	0.4	-	0.2	-	-	-	16. Education	
18 ศิลปะ ความบันเทิง และนันทนาการ	1.9	17,568.8	0.2	1.2	-	-	-	-	0.8	-	-	-	-	-	17. Human health and social work activities	
19 กิจกรรมบริการด้านอื่น ๆ	1.2	5,537.6	-	-	-	-	-	-	-	-	-	-	-	-	18. Arts, entertainment and recreation	
20 กิจกรรมการจ้างงานในครัวเรือนส่วนบุคคล การผลิตสินค้าและบริการที่เชื่อมโยงเพื่อใช้ในครัวเรือน	-	-	-	-	-	-	-	-	-	-	-	-	-	-	19. Other service activities	
21 กิจกรรมขององค์กรระหว่างประเทศ	-	-	-	-	-	-	-	-	-	-	-	-	-	-	20. Activities of households as employers; undifferentiated goods and services-producing activities of households for own use	
22 ไม่ทราบ	248.9	18,885.6	13.7	80.0	3.6	0.6	3.6	0.6	11.5	-	1.9	-	-	-	21. Activities of extraterritorial organizations and bodies	
หญิง																
1 เกษตรกรรม การป่าไม้ และการประมง	3.7	4,602.7	-	-	-	-	-	-	-	-	-	-	-	-	FEMALE	
2 การทำเหมืองแร่ และเหมืองหิน	-	-	-	-	-	-	-	-	-	-	-	-	-	-	1. Agriculture, forestry and fishing	
3 การผลิต	0.6	7,800.0	-	-	-	-	-	-	-	-	-	-	-	-	2. Mining and quarrying	
4 ไฟฟ้า ก๊าซ ไอน้ำ และระบบปรับอากาศ	1.5	18,709.2	0.6	1.0	-	-	-	-	-	-	0.8	-	-	-	3. Manufacturing	
5 การจัดหาสินค้า การจัดการและการบำบัดน้ำเสีย ของเสีย และสิ่งปฏิกูล	1.6	15,858.1	-	0.3	-	-	-	-	-	0.1	-	-	-	-	4. Electricity, gas, steam and air conditioning supply	
6 การก่อสร้าง	-	-	-	-	-	-	-	-	-	-	-	-	-	-	5. Water supply, sewerage, waste management and remediation activities	
7 การขายส่ง และการขายปลีก การซ่อมยานยนต์	-	-	-	-	-	-	-	-	-	-	-	-	-	-	6. Construction	
8 การขนส่ง และสถานที่เก็บสินค้า	4.0	16,363.8	0.3	1.5	-	-	-	-	-	0.0	-	-	-	-	7. Wholesale and retail trade; repair of motor vehicles and motorcycles	
9 ที่พักแรมและบริการด้านอาหาร	1.1	7,193.0	-	-	0.5	-	-	-	-	-	-	-	-	-	8. Transportation and storage	
10 ข้อมูลข่าวสารและการสื่อสาร	0.7	16,097.9	-	-	-	-	-	-	-	-	-	-	-	-	9. Accommodation and food service activities	
11 กิจกรรมทางการเงินและการประกันภัย	3.0	19,731.1	-	0.9	-	-	-	0.1	-	-	-	-	-	-	10. Information and communication	
12 กิจกรรมก่อสร้างที่จริงแท้	-	-	-	-	-	-	-	-	-	-	-	-	-	-	11. Financial and insurance activities	
13 กิจกรรมทางวิชาชีพ วิทยาศาสตร์ และเทคนิค	7.5	16,788.3	-	1.6	-	-	-	-	2.6	-	-	-	-	-	12. Real estate activities	
14 กิจกรรมการบริหารและการบริหารสนับสนุน	0.7	9,527.5	-	0.1	-	-	-	-	-	-	-	-	-	-	13. Professional, scientific and technical activities	
15 การบริหารราชการ การป้องกันประเทศ การประมงน้ำจืด	68.4	16,615.9	0.5	18.1	-	-	-	0.5	3.5	-	0.3	-	-	-	14. Administrative and support service activities	
16 การศึกษา	92.8	23,039.3	0.0	36.7	2.5	-	2.5	-	2.5	-	0.3	-	-	-	15. Public administration and defence; compulsory social security	
17 กิจกรรมด้านสุขภาพและงานสังคมสงเคราะห์	61.7	17,066.3	12.3	19.4	0.7	-	0.7	-	2.9	-	0.3	-	-	-	16. Education	
18 ศิลปะ ความบันเทิง และนันทนาการ	1.5	15,316.4	-	0.4	-	-	-	-	-	-	-	-	-	-	17. Human health and social work activities	
19 กิจกรรมบริการด้านอื่น ๆ	0.3	3,900.0	-	-	-	-	-	-	-	-	-	-	-	-	18. Arts, entertainment and recreation	
20 กิจกรรมการจ้างงานในครัวเรือนส่วนบุคคล การผลิตสินค้าและบริการที่เชื่อมโยงเพื่อใช้ในครัวเรือน	-	-	-	-	-	-	-	-	-	-	-	-	-	-	19. Other service activities	
21 กิจกรรมขององค์กรระหว่างประเทศ	-	-	-	-	-	-	-	-	-	-	-	-	-	-	20. Activities of households as employers; undifferentiated goods and services-producing activities of households for own use	
22 ไม่ทราบ	-	-	-	-	-	-	-	-	-	-	-	-	-	-	21. Activities of extraterritorial organizations and bodies	

ตารางที่ 17 จำนวนลูกจ้างรัฐบาล จำนวนตามค่าจ้างเฉลี่ย ผลประโยชน์ที่ได้รับ อุตสาหกรรม เพศ และเขตการปกครอง ภาคใต้ (ต่อ)
TABLE 17 GOVERNMENT EMPLOYEE BY AVERAGE WAGE, FRINGE BENEFIT, INDUSTRY, SEX AND AREA, SOUTHERN REGION (Contd.)

อุตสาหกรรม Industry	จำนวน ลูกจ้างรัฐบาล Total Government Employee	นอกเขตเทศบาล NON-MUNICIPAL AREA										INDUSTRY
		ลูกจ้างรัฐบาลที่ได้รับผลประโยชน์อื่น ๆ Government Employee Receive Fringe Benefit					ได้รับเป็นสิ่งที่					
		ค่าจ้างเฉลี่ย Average Wage	โบนัส Bonus	ค่าล่วงเวลา Overtime	เงินอื่นๆ Other Income	อาหาร Food	เครื่องแต่งกาย Clothes	ที่อยู่อาศัย Housing	อื่นๆ Others	ได้รับเป็นสิ่งที่	In Kind	
ยอดรวม	255.5	16,024.0	1.4	9.0	92.5	3.1	-	11.1	1.1			TOTAL
ชาย	127.9	15,907.9	1.2	3.0	52.3	1.2	-	7.8	0.5			MALE
1. เกษตรกรรม การป่าไม้ และการประมง	4.2	12,655.9	-	-	-	-	-	-	-	-	-	1. Agriculture, forestry and fishing
2. การทำเหมืองแร่ และเหมืองหิน	-	-	-	-	-	-	-	-	-	-	-	2. Mining and quarrying
3. การผลิต	-	-	-	-	-	-	-	-	-	-	-	3. Manufacturing
4. ไฟฟ้า ก๊าซ ไอน้ำและระบบปรับอากาศ	4.2	12,257.8	-	0.9	-	-	-	-	-	-	-	4. Electricity, gas, steam and air conditioning supply
5. การจัดหา การจัดการและการบำบัดน้ำเสีย ของเสีย และสิ่งปฏิกูล	2.9	14,096.3	-	0.8	0.3	-	-	-	-	-	-	5. Water supply; sewerage, waste management and remediation activities
6. การก่อสร้าง	-	-	-	-	-	-	-	-	-	-	-	6. Construction
7. การขนส่ง และการขายปลีก ก๊าซรถยนต์	-	-	-	-	-	-	-	-	-	-	-	7. Wholesale and retail trade; repair of motor vehicles and motorcycles
8. การขนส่ง และสถานที่เก็บสินค้า	3.8	14,201.2	1.0	0.2	1.0	-	-	-	-	-	-	8. Transportation and storage
9. ที่พักแรมและบริการด้านอาหาร	0.3	7,000.0	-	-	-	-	-	-	-	-	-	9. Accommodation and food service activities
10. ซ่อมแซมและบริการสื่อสาร	1.8	10,942.6	-	-	0.4	-	-	-	-	-	-	10. Information and communication
11. กิจกรรมทางการเงินและการประกันภัย	1.5	20,831.0	-	-	0.9	-	-	-	-	-	-	11. Financial and insurance activities
12. กิจกรรมอสังหาริมทรัพย์	-	-	-	-	-	-	-	-	-	-	-	12. Real estate activities
13. กิจกรรมทางวิชาชีพ วิทยาศาสตร์ และเทคนิค	4.6	18,560.9	-	-	1.4	-	-	0.2	-	-	-	13. Professional, scientific and technical activities
14. กิจกรรมการบริหารและการสนับสนุน	-	-	-	-	-	-	-	-	-	-	-	14. Administrative and support service activities
15. การบริหารราชการ การป้องกันประเทศ การประกันสังคม	70.5	14,714.7	-	0.2	33.9	0.8	-	5.7	0.3	-	-	15. Public administration and defence; compulsory social security
16. การศึกษา	24.6	21,327.0	0.2	-	10.4	0.2	-	1.4	-	-	-	16. Education
17. กิจกรรมด้านสุขภาพและงานสังคมสงเคราะห์	7.3	15,650.2	-	0.9	3.5	0.2	-	0.2	0.2	-	-	17. Human health and social work activities
18. ศิลปะ ความบันเทิง และนันทนาการ	0.9	13,479.4	-	-	0.7	-	-	0.3	-	-	-	18. Arts, entertainment and recreation
19. กิจกรรมบริการด้านอื่น ๆ	1.2	5,537.6	-	-	-	-	-	-	-	-	-	19. Other service activities
20. กิจกรรมการจ้างงานในครัวเรือนส่วนบุคคล การผลิตสินค้าและบริการที่ตนเองเพื่อใช้ในครัวเรือน	-	-	-	-	-	-	-	-	-	-	-	20. Activities of households as employers; unincorporated and services-producing activities of households for own use
21. กิจกรรมขององค์การระหว่างประเทศ	-	-	-	-	-	-	-	-	-	-	-	21. Activities of extraterritorial organizations and bodies
22. ไม่ทราบ	-	-	-	-	-	-	-	-	-	-	-	22. Unknown

ไตรมาสที่ 1/2558 : Quarter 1/2015

หน่วยเป็นพัน : In Thousands

ตารางที่ 17 จำนวนลูกจ้างรัฐบาล จำนวนตามค่าจ้างเฉลี่ย ผลประโยชน์ที่ได้รับ อุตสาหกรรม เพศ และเขตการปกครอง ภาคใต้ (ต่อ)

TABLE 17 GOVERNMENT EMPLOYEE BY AVERAGE WAGE, FRINGE BENEFIT, INDUSTRY, SEX AND AREA, SOUTHERN REGION (Contd.)

อุตสาหกรรม	จำนวน ลูกจ้างรัฐบาล Total Government Employee	ค่าจ้างเฉลี่ย Average Wage	ลูกจ้างรัฐบาลที่ได้รับผลประโยชน์อื่น ๆ Government Employee Receive Fringe Benefit				ได้รับเป็นสิ่งที่ เครื่องแต่งกาย Clothes	ได้รับเป็นสิ่งที่ ที่อยู่อาศัย Housing	อื่น ๆ Others	INDUSTRY	
			ได้รับเป็นเงิน In Cash		เงินอื่น ๆ Other Income						อาหาร Food
			โบนัส Bonus	ค่าล่วงเวลา Overtime	เงินอื่น ๆ Other Income	อาหาร Food					
หญิง	127.6	16,140.4	0.2	5.9	40.2	1.9	3.3	0.6	FEMALE		
1. เกษตรกรรม การป่าไม้ และการประมง	3.7	4,602.7	-	-	-	-	-	-	1. Agriculture, forestry and fishing		
2. การทำเหมืองแร่ และเหมืองหิน	-	-	-	-	-	-	-	-	2. Mining and quarrying		
3. การผลิต	0.6	7,800.0	-	-	-	-	-	-	3. Manufacturing		
4. ไฟฟ้า ก๊าซ ไอน้ำและระบบปรับอากาศ	0.9	20,065.3	-	0.6	0.9	-	-	0.6	4. Electricity, gas, steam and air conditioning supply		
5. การจัดหา การจัดการและการบำบัดน้ำเสีย ของเสีย และสิ่งปฏิกูล	0.9	15,742.0	-	-	0.2	-	-	-	5. Water supply; sewerage, waste management and remediation activities		
6. การก่อสร้าง	-	-	-	-	-	-	-	-	6. Construction		
7. การขนส่ง และการขอยืม การซ่อมยานยนต์	-	-	-	-	-	-	-	-	7. Wholesale and retail trade; repair of motor vehicles and motorcycles		
8. การขนส่ง และสถานที่เก็บสินค้า	2.8	10,848.3	-	-	0.7	-	-	-	8. Transportation and storage		
9. ที่พักแรมและบริการด้านอาหาร	0.1	5,000.0	-	-	-	-	-	-	9. Accommodation and food service activities		
10. ข้อมูลข่าวสารและการสื่อสาร	0.3	18,000.0	-	-	-	-	-	-	10. Information and communication		
11. กิจกรรมทางการเงินและการประกันภัย	0.4	25,000.0	-	-	0.4	-	-	-	11. Financial and insurance activities		
12. กิจกรรมอสังหาริมทรัพย์	-	-	-	-	-	-	-	-	12. Real estate activities		
13. กิจกรรมทางวิชาชีพ วิทยาศาสตร์ และเทคนิค	4.5	15,798.8	-	-	0.9	-	2.0	-	13. Professional, scientific and technical activities		
14. กิจกรรมการบริหารและการบริหารสนับสนุน	-	-	-	-	-	-	-	-	14. Administrative and support service activities		
15. การบริหารราชการ การป้องกันประเทศ การประกันสังคม	33.2	12,947.0	-	-	7.3	-	-	-	15. Public administration and defence; compulsory social security		
16. การศึกษา	47.8	20,444.9	0.2	-	19.8	1.7	0.6	-	16. Education		
17. กิจกรรมด้านสุขภาพและงานสังคมสงเคราะห์	31.3	15,002.5	-	5.4	9.7	0.2	0.8	-	17. Human health and social work activities		
18. ศิลปะ ความบันเทิง และนันทนาการ	0.9	13,091.1	-	-	0.4	-	-	-	18. Arts, entertainment and recreation		
19. กิจกรรมบริการด้านอื่น ๆ	0.3	3,900.0	-	-	-	-	-	-	19. Other service activities		
20. กิจกรรมการจ้างงานในครัวเรือนส่วนบุคคล การผลิตสินค้าและบริการที่ขึ้นเองเพื่อใช้ในครัวเรือน	-	-	-	-	-	-	-	-	20. Activities of households as employers, undifferentiated goods and services-producing activities of households for own use		
21. กิจกรรมขององค์การระหว่างประเทศ	-	-	-	-	-	-	-	-	21. Activities of extraterritorial organizations and bodies		
22. ไม่ทราบ	-	-	-	-	-	-	-	-	22. Unknown		

ไตรมาสที่ 1/2558 : Quarter 1/2015

นอกเขตเทศบาล NON-MUNICIPAL AREA

หน่วยเป็นพัน : In Thousands

ตารางที่ 18 จำนวนลูกจ้าง จำแนกตามอาชีพ ระดับของรายได้ ภาคใต้
TABLE 18 EMPLOYEE BY OCCUPATION, INCOME CLASS , SOUTHERN REGION

ไตรมาสที่ 1/2558 : Quarter 1/2015

หน่วยเป็นพัน : in Thousands

ระดับของรายได้	รวม	อาชีพ Occupation										ผู้ประกอบอาชีพ งานพื้นฐาน Elementary occupations	ผู้ควบคุมเครื่องจักร งานด้านการประกอบ Plant & Machine controllers	ช่างฝีมือและผู้ปฏิบัติ งานที่เกี่ยวข้อง Craft & associat	พนักงานบริการ ผู้จำหน่ายสินค้า Service Workers	ด้านการเกษตร ป่าไม้และประมง Agricultural & Fishery	ช่างฝีมือและผู้ปฏิบัติ งานที่เกี่ยวข้อง Craft & associat	ผู้ประกอบอาชีพ งานพื้นฐาน Elementary occupations	คนงานซึ่งมี ได้จำแนกไว้ ในหมวดอื่น Not classifiable	INCOME CLASS
		ผู้บริหาร ผู้บัญญัติกฎหมาย & Managers	ผู้ประกอบวิชาชีพ ด้านต่างๆ Profes- sional	เจ้าหน้าที่เทคนิค และผู้ประกอบ วิชาชีพ Technicians	เสมียน Clerks	พนักงานบริการ ผู้จำหน่ายสินค้า Service Workers	ด้านการเกษตร ป่าไม้และประมง Agricultural & Fishery	ช่างฝีมือและผู้ปฏิบัติ งานที่เกี่ยวข้อง Craft & associat	ผู้ควบคุมเครื่องจักร งานด้านการประกอบ Plant & Machine controllers	ผู้ประกอบอาชีพ งานพื้นฐาน Elementary occupations	คนงานซึ่งมี ได้จำแนกไว้ ในหมวดอื่น Not classifiable									
ยอดรวม	2,230.3	75.7	233.3	136.1	133.7	359.9	457.2	274.8	137.2	421.7	0.7	TOTAL								
ต่ำกว่า 1,501 บาท	14.8	-	0.7	-	-	0.4	5.1	0.9	-	7.6	-	Less than 1,501 Baht								
1,501 - 2,500 บาท	81.7	-	1.8	-	0.3	0.3	58.9	3.2	0.6	16.7	-	1,501 - 2,500 Baht								
2,501 - 3,500 บาท	115.9	-	1.3	-	-	4.2	89.9	3.8	3.7	13.2	-	2,501 - 3,500 Baht								
3,501 - 4,500 บาท	130.1	-	-	0.7	2.3	12.3	79.2	8.3	3.7	23.6	-	3,501 - 4,500 Baht								
4,501 - 5,500 บาท	140.9	5.9	2.7	0.6	1.6	19.4	66.8	10.6	4.1	29.2	-	4,501 - 5,500 Baht								
5,501 - 6,500 บาท	186.1	0.1	2.9	2.2	5.8	33.3	57.5	20.5	6.0	57.9	-	5,501 - 6,500 Baht								
6,501 - 7,500 บาท	239.7	3.8	5.4	4.7	6.5	44.1	38.4	41.8	13.6	81.5	-	6,501 - 7,500 Baht								
7,501 - 10,000 บาท	597.2	8.0	19.4	19.3	41.0	134.0	48.4	107.1	56.8	163.2	-	7,501 - 10,000 Baht								
10,001 - 15,000 บาท	353.3	8.0	46.8	45.2	45.2	75.1	11.3	61.4	35.6	24.6	-	10,001 - 15,000 Baht								
15,001 - 20,000 บาท	134.6	10.1	43.9	28.3	18.6	15.5	1.2	7.5	6.9	2.5	-	15,001 - 20,000 Baht								
20,001 - 30,000 บาท	132.3	14.3	55.3	24.5	8.7	18.2	0.5	5.4	5.2	0.2	-	20,001 - 30,000 Baht								
มากกว่า 30,000 บาท	96.6	25.2	50.9	9.2	2.9	3.1	0.1	3.8	0.4	1.0	-	More than 30,000 Baht								
ไม่ทราบ	7.4	0.3	2.3	1.3	0.8	0.1	-	0.4	0.8	0.6	0.7	Unknown								

ตารางที่ 18 จำนวนลูกจ้าง จำแนกตามอาชีพ ระดับของรายได้ และเพศ ภาคใต้

TABLE 18 EMPLOYEE BY OCCUPATION, INCOME CLASS AND SEX, SOUTHERN REGION

ไตรมาสที่ 1/2558 : Quarter 1/2015

หน่วยเป็นพัน : In Thousands

ระดับของรายได้	อาชีพ Occupation											ผู้ประกอบอาชีพ งานพื้นฐาน Elementary occupations	คนงานซึ่งมี ได้จำนวน ไม่ชัดเจน Not classifiable	INCOME CLASS
	รวม	ผู้จัดการ ผู้บริหาร Legislators & Managers	ผู้ประกอบวิชาชีพ ด้านต่างๆ Professional	เจ้าหน้าที่เทคนิค และผู้ประกอบ วิชาชีพ Technicians	เสมียน Clerks	พนักงานบริการ ผู้จำหน่ายสินค้า Service Workers	ด้านเกษตร ป่าไม้และประมง Agricultural & Fishery	ช่างฝีมือและผู้ปฏิบัติ งานที่เกี่ยวข้อง Craft & associat	ผู้ควบคุมเครื่องจักร งานด้านการประกอบ Plant & Machine controlors	ผู้ประกอบอาชีพ งานพื้นฐาน Elementary occupations	คนงานซึ่งมี ได้จำนวน ไม่ชัดเจน Not classifiable			
ชาย	1,277.5	55.0	78.2	61.7	41.4	159.4	277.8	243.8	126.3	233.5	0.5	MALE		
ต่ำกว่า 1,501 บาท	6.5	-	0.4	-	-	-	2.3	0.5	-	3.4	-	Less than 1,501 Baht		
1,501 - 2,500 บาท	40.2	-	-	-	-	-	30.2	1.2	0.4	8.4	-	1,501 - 2,500 Baht		
2,501 - 3,500 บาท	57.5	-	0.6	-	-	0.8	47.1	1.4	1.7	5.9	-	2,501 - 3,500 Baht		
3,501 - 4,500 บาท	69.8	-	-	0.7	1.1	3.4	46.6	3.2	3.7	11.2	-	3,501 - 4,500 Baht		
4,501 - 5,500 บาท	83.3	4.5	1.8	0.1	0.5	8.4	39.8	7.1	2.6	18.5	-	4,501 - 5,500 Baht		
5,501 - 6,500 บาท	108.3	0.1	1.4	0.7	1.8	10.8	38.1	16.6	5.1	33.8	-	5,501 - 6,500 Baht		
6,501 - 7,500 บาท	141.7	3.6	1.5	0.7	0.8	14.2	26.3	36.7	13.4	44.6	-	6,501 - 7,500 Baht		
7,501 - 10,000 บาท	368.4	5.1	6.7	8.0	12.7	56.1	35.9	102.0	52.1	89.8	-	7,501 - 10,000 Baht		
10,001 - 15,000 บาท	205.7	6.7	12.4	15.7	16.2	38.0	10.2	58.0	34.1	14.5	-	10,001 - 15,000 Baht		
15,001 - 20,000 บาท	66.4	6.9	15.1	12.7	4.7	10.3	0.8	7.5	6.9	1.6	-	15,001 - 20,000 Baht		
20,001 - 30,000 บาท	72.1	9.0	17.5	16.8	2.5	15.1	0.5	5.4	5.2	0.2	-	20,001 - 30,000 Baht		
มากกว่า 30,000 บาท	53.3	19.0	19.5	6.0	1.2	2.3	0.1	3.8	0.4	1.0	-	More than 30,000 Baht		
ไม่ทราบ	4.3	0.3	1.3	0.4	-	0.1	-	0.4	0.8	0.6	0.5	Unknown		
หญิง	952.9	20.7	155.2	74.4	92.4	200.5	179.4	30.9	11.0	188.2	0.2	FEMALE		
ต่ำกว่า 1,501 บาท	8.3	-	0.3	-	-	0.4	2.8	0.4	-	4.3	-	Less than 1,501 Baht		
1,501 - 2,500 บาท	41.5	-	1.8	-	0.3	0.3	28.7	2.0	0.2	8.3	-	1,501 - 2,500 Baht		
2,501 - 3,500 บาท	58.4	-	0.7	-	-	3.4	42.7	2.3	1.9	7.3	-	2,501 - 3,500 Baht		
3,501 - 4,500 บาท	60.3	-	-	-	1.2	8.9	32.6	5.1	-	12.4	-	3,501 - 4,500 Baht		
4,501 - 5,500 บาท	57.6	1.4	0.9	0.5	1.1	11.0	27.1	3.5	1.5	10.7	-	4,501 - 5,500 Baht		
5,501 - 6,500 บาท	77.8	-	1.5	1.4	4.1	22.5	19.4	4.0	0.9	24.1	-	5,501 - 6,500 Baht		
6,501 - 7,500 บาท	98.0	0.2	3.9	4.0	5.7	29.9	12.1	5.2	0.2	36.9	-	6,501 - 7,500 Baht		
7,501 - 10,000 บาท	228.8	3.0	12.7	11.3	28.4	77.9	12.5	5.1	4.7	73.4	-	7,501 - 10,000 Baht		
10,001 - 15,000 บาท	147.6	1.3	34.5	29.5	29.0	37.2	1.1	3.4	1.6	10.1	-	10,001 - 15,000 Baht		
15,001 - 20,000 บาท	68.2	3.3	28.8	15.7	13.9	5.2	0.5	0.0	-	0.9	-	15,001 - 20,000 Baht		
20,001 - 30,000 บาท	60.2	5.4	37.8	7.7	6.2	3.1	-	-	-	-	-	20,001 - 30,000 Baht		
มากกว่า 30,000 บาท	43.3	6.2	31.4	3.2	1.7	0.8	-	-	-	-	-	More than 30,000 Baht		
ไม่ทราบ	3.0	-	1.0	1.0	0.8	0.0	-	-	-	-	0.2	Unknown		

ตารางที่ 18 จำนวนลูกจ้าง จำแนกตามอาชีพ ระดับของรายได้ เพศ และเขตการปกครอง ภาคใต้ (ต่อ)

TABLE 18 EMPLOYEE BY OCCUPATION, INCOME CLASS, SEX AND AREA, SOUTHERN REGION(Contd.)

ไตรมาสที่ 1/2558 - Quarter 1/2015

ในเขตเทศบาล MUNICIPAL AREA

หน่วยเป็นพัน : in Thousands

ระดับของรายได้	รวม	ผู้บริหาร Legislators & Managers	ผู้ประกอบวิชาชีพ ด้านต่างๆ	เจ้าหน้าที่เทคนิค และผู้ประกอบ วิชาชีพ	เสมียน Clerks	พนักงานบริการ ผู้จำหน่ายสินค้า Service Workers	ด้านภาคเกษตร ป่าไม้และประมง Agricultural & Fishery	ช่างฝีมือและผู้ปฏิบัติ งานที่เกี่ยวข้อง	ผู้ควบคุมเครื่องจักร งานด้านการประกอบ Plant & Machine controls	ผู้ประกอบอาชีพ งานพื้นฐาน Elementary occupations	คนงานซึ่งมิ ได้จำแนกไว้ ในหมวดอื่น Not classifiable	INCOME CLASS
ยอดรวม	883.9	36.5	124.1	78.9	67.4	188.1	62.1	115.0	57.9	153.2	0.7	TOTAL
ชาย	482.7	24.7	41.5	35.2	20.8	79.9	43.7	104.5	54.8	77.2	0.5	MALE
ต่ำกว่า 1,501 บาท	0.3	-	-	-	-	-	0.1	-	-	0.2	-	Less than 1,501 Baht
1,501 - 2,500 บาท	2.8	-	-	-	-	-	1.3	0.2	0.0	1.4	-	1,501 - 2,500 Baht
2,501 - 3,500 บาท	7.4	-	-	-	-	0.6	4.3	0.7	0.7	1.0	-	2,501 - 3,500 Baht
3,501 - 4,500 บาท	13.2	-	-	0.7	1.1	0.7	5.5	1.6	0.8	2.8	-	3,501 - 4,500 Baht
4,501 - 5,500 บาท	16.9	0.2	0.5	0.1	0.1	4.2	4.7	2.7	0.6	3.8	-	4,501 - 5,500 Baht
5,501 - 6,500 บาท	36.6	-	-	-	0.1	5.8	9.9	6.4	2.5	12.1	-	5,501 - 6,500 Baht
6,501 - 7,500 บาท	43.3	0.2	0.1	0.7	0.3	6.5	5.6	9.5	6.0	14.4	-	6,501 - 7,500 Baht
7,501 - 10,000 บาท	150.5	1.2	1.9	3.3	6.8	27.5	8.4	43.2	22.5	35.7	-	7,501 - 10,000 Baht
10,001 - 15,000 บาท	97.4	1.7	7.8	8.8	7.7	19.5	2.7	28.2	16.1	4.9	-	10,001 - 15,000 Baht
15,001 - 20,000 บาท	36.0	4.2	7.5	6.6	2.6	6.7	0.6	3.9	3.5	0.3	-	15,001 - 20,000 Baht
20,001 - 30,000 บาท	40.5	6.7	10.0	9.6	0.9	6.0	0.5	4.8	1.8	0.2	-	20,001 - 30,000 Baht
มากกว่า 30,000 บาท	37.0	10.5	13.4	5.5	1.2	2.3	0.1	3.3	0.4	0.4	-	More than 30,000 Baht
ไม่ทราบ	0.9	-	0.3	-	-	0.1	-	0.1	-	-	0.5	Unknown
หญิง	401.3	11.8	82.5	43.8	46.6	108.2	18.4	10.5	3.2	76.1	0.2	FEMALE
ต่ำกว่า 1,501 บาท	1.5	-	-	-	-	0.2	0.1	0.2	-	1.0	-	Less than 1,501 Baht
1,501 - 2,500 บาท	4.2	-	0.9	-	0.1	0.1	0.6	0.3	-	2.3	-	1,501 - 2,500 Baht
2,501 - 3,500 บาท	6.3	-	0.5	-	-	0.8	2.5	0.2	-	2.2	-	2,501 - 3,500 Baht
3,501 - 4,500 บาท	12.4	-	-	-	0.3	4.2	4.1	0.6	-	3.3	-	3,501 - 4,500 Baht
4,501 - 5,500 บาท	16.2	0.2	0.5	-	0.5	4.4	3.6	1.0	0.2	5.8	-	4,501 - 5,500 Baht
5,501 - 6,500 บาท	23.8	-	0.2	0.5	0.5	7.7	4.6	1.4	0.3	8.6	-	5,501 - 6,500 Baht
6,501 - 7,500 บาท	38.2	-	1.0	1.0	0.6	17.4	1.7	2.2	0.2	14.2	-	6,501 - 7,500 Baht
7,501 - 10,000 บาท	111.0	0.6	4.6	4.8	14.1	48.2	1.2	2.5	1.6	33.6	-	7,501 - 10,000 Baht
10,001 - 15,000 บาท	78.3	0.9	16.3	18.8	15.3	19.3	-	2.1	0.8	4.7	-	10,001 - 15,000 Baht
15,001 - 20,000 บาท	39.0	2.2	15.2	10.3	8.0	2.9	-	0.0	-	0.3	-	15,001 - 20,000 Baht
20,001 - 30,000 บาท	43.5	3.1	24.7	6.9	5.6	3.1	-	-	-	-	-	20,001 - 30,000 Baht
มากกว่า 30,000 บาท	25.3	4.8	17.8	1.4	1.3	-	-	-	-	-	-	More than 30,000 Baht
ไม่ทราบ	1.7	-	0.9	0.1	0.5	0.0	-	-	-	-	0.2	Unknown

ตารางที่ 18 จำนวนลูกจ้าง จำแนกตามอาชีพ ระดับของรายได้ เพศ และเขตการปกครอง ภาคใต้ (ต่อ)

TABLE 18 EMPLOYEE BY OCCUPATION, INCOME CLASS, SEX AND AREA, SOUTHERN REGION (Contd.)

ระดับของรายได้	นอกเขตเทศบาล NON-MUNICIPAL AREA														รวม	INCOME CLASS
	อาชีพ Occupation															
	ผู้บัญญัติกฎหมาย Legislators & Managers	ผู้ประกอบวิชาชีพ ด้านต่างๆ Professional	เจ้าหน้าที่เทคนิค และผู้ประกอบ วิชาชีพ Technicians	เสมียน Clerks	พนักงานบริการ ผู้จำหน่ายสินค้า Service Workers	ด้านการเกษตร ป่าไม้และประมง & Fishery	ช่างฝีมือและผู้ปฏิบัติ งานที่เกี่ยวข้อง Craft & associat	ผู้ควบคุมเครื่องจักร งานด้านการประกอบ Plant & Machine controlors	ผู้ประกอบอาชีพ งานพื้นฐาน Elementary occupations	คนงานซึ่งมี ได้จำแนกไว้ ในหมวดอื่น Not classifiable						
ยอดรวม	1,346.4	109.3	57.1	66.3	171.8	395.1	159.8	79.3	268.5	TOTAL					-	
ชาย	794.8	36.7	26.6	20.6	79.5	234.1	139.4	71.5	156.3	MALE					-	
ต่ำกว่า 1,501 บาท	6.2	0.4	-	-	-	2.2	0.5	-	3.1	Less than 1,501 Baht					-	
1,501 - 2,500 บาท	37.3	-	-	-	-	28.9	1.0	0.4	7.0	1,501 - 2,500 Baht					-	
2,501 - 3,500 บาท	50.1	0.6	-	-	0.2	42.8	0.7	1.0	4.9	2,501 - 3,500 Baht					-	
3,501 - 4,500 บาท	56.6	-	-	-	2.8	41.0	1.6	2.8	8.4	3,501 - 4,500 Baht					-	
4,501 - 5,500 บาท	66.4	1.3	-	0.4	4.2	35.1	4.4	2.0	14.7	4,501 - 5,500 Baht					-	
5,501 - 6,500 บาท	71.7	1.4	0.7	1.7	5.0	28.2	10.2	2.7	21.7	5,501 - 6,500 Baht					-	
6,501 - 7,500 บาท	98.3	1.4	-	0.5	7.7	20.6	27.1	7.4	30.2	6,501 - 7,500 Baht					-	
7,501 - 10,000 บาท	217.9	3.9	4.7	5.9	28.6	27.5	58.8	29.6	54.1	7,501 - 10,000 Baht					-	
10,001 - 15,000 บาท	108.3	4.6	6.8	8.5	18.5	7.5	29.7	18.0	9.6	10,001 - 15,000 Baht					-	
15,001 - 20,000 บาท	30.4	7.6	6.1	2.0	3.6	0.2	3.6	3.4	1.3	15,001 - 20,000 Baht					-	
20,001 - 30,000 บาท	31.6	7.4	7.3	1.5	9.1	-	0.6	3.4	-	20,001 - 30,000 Baht					-	
มากกว่า 30,000 บาท	16.3	6.1	0.5	-	-	-	0.6	-	0.6	More than 30,000 Baht					-	
ไม่ทราบ	3.5	1.1	0.4	-	-	-	0.4	0.8	0.6	Unknown					-	
หญิง	551.6	8.9	30.6	45.7	92.3	161.0	20.5	7.8	112.2	FEMALE					-	
ต่ำกว่า 1,501 บาท	6.8	0.3	-	-	0.3	2.7	0.2	-	3.3	Less than 1,501 Baht					-	
1,501 - 2,500 บาท	37.3	1.0	-	0.2	0.2	28.1	1.7	0.2	6.0	1,501 - 2,500 Baht					-	
2,501 - 3,500 บาท	52.1	0.2	-	-	2.6	40.2	2.2	1.9	5.1	2,501 - 3,500 Baht					-	
3,501 - 4,500 บาท	47.8	-	-	1.0	4.7	28.5	4.5	-	9.2	3,501 - 4,500 Baht					-	
4,501 - 5,500 บาท	41.5	1.2	0.5	0.6	6.6	23.5	2.6	1.3	4.9	4,501 - 5,500 Baht					-	
5,501 - 6,500 บาท	54.0	1.3	1.0	3.5	14.7	14.8	2.6	0.6	15.5	5,501 - 6,500 Baht					-	
6,501 - 7,500 บาท	59.8	0.2	3.1	5.1	12.6	10.4	3.0	-	22.7	6,501 - 7,500 Baht					-	
7,501 - 10,000 บาท	117.8	2.4	6.6	14.3	29.7	11.3	2.6	3.2	39.8	7,501 - 10,000 Baht					-	
10,001 - 15,000 บาท	69.3	0.4	10.7	13.7	17.8	1.1	1.3	0.7	5.4	10,001 - 15,000 Baht					-	
15,001 - 20,000 บาท	29.2	1.0	5.3	5.9	2.3	0.5	-	-	0.5	15,001 - 20,000 Baht					-	
20,001 - 30,000 บาท	16.7	2.3	0.8	0.6	-	-	-	-	-	20,001 - 30,000 Baht					-	
มากกว่า 30,000 บาท	18.1	1.4	1.8	0.4	0.8	-	-	-	-	More than 30,000 Baht					-	
ไม่ทราบ	1.4	0.1	0.9	0.4	-	-	-	-	-	Unknown					-	

ตารางที่ 19 จำนวนลูกจ้าง จำแนกตามอุตสาหกรรม ระดับของรายได้ ภาคใต้
TABLE 19 EMPLOYEE BY INDUSTRY, INCOME CLASS, SOUTHERN REGION

ไตรมาสที่ 1/2558 : Quarter 1/2015

หน่วยเป็นพัน : In Thousands

ระดับของรายได้	อุตสาหกรรม Industry													INCOME CLASS
	รวม	เกษตรกรรม การป่านไม้ และการประมง	เหมืองแร่ และเหมืองหิน Mining	การผลิต ไอ้ระบบปรับ อากาศ Electricity	ไฟฟ้า ก๊าซ ไอน้ระบบปรับ อากาศ Electricity	จัดหาน้ บำบัดน้ำเสีย และประปา Water supply sewerage, waste	การก่อสร้าง Construction	การขนส่ง การขยับถือ การขอมยานน้ Transport, storage	การขนส่ง และ สถานที่เก็บสินค้า Transportation and storage	ที่พักแรมและ บริการด้านอาหาร Accommodation and food service	ข้อมูลข่าวสาร และการสื่อสาร Information communication	กิจการบริการเงินและ การระกัภัย Financial intermediation	TOTAL	
ยอดรวม	2,230.3	551.3	18.9	223.1	11.6	5.9	200.4	331.0	54.4	183.2	15.8	34.8	34.8	TOTAL
ต่ำกว่า 1,501 บาท	14.8	10.5	-	1.1	-	-	0.5	1.3	-	0.1	-	-	-	Less than 1,501 Baht
1,501 - 2,500 บาท	81.7	66.9	-	6.1	-	-	0.7	4.4	-	0.2	-	-	-	1,501 - 2,500 Baht
2,501 - 3,500 บาท	115.9	98.4	-	4.5	-	-	1.0	5.6	0.9	1.0	-	-	-	2,501 - 3,500 Baht
3,501 - 4,500 บาท	130.1	91.4	-	7.3	-	0.2	4.7	7.1	3.0	5.4	0.0	-	-	3,501 - 4,500 Baht
4,501 - 5,500 บาท	140.9	74.1	0.0	7.7	-	-	9.8	13.6	2.9	9.0	-	-	-	4,501 - 5,500 Baht
5,501 - 6,500 บาท	186.1	70.8	0.5	17.4	1.2	0.4	18.7	27.5	1.3	12.7	0.5	0.1	0.1	5,501 - 6,500 Baht
6,501 - 7,500 บาท	239.7	49.1	0.5	38.5	0.1	0.4	38.6	46.2	4.2	17.8	0.3	1.5	1.5	6,501 - 7,500 Baht
7,501 - 10,000 บาท	597.2	68.7	2.7	89.4	1.9	1.4	92.1	127.6	10.8	82.1	3.0	3.6	3.6	7,501 - 10,000 Baht
10,001 - 15,000 บาท	353.3	13.9	3.6	32.6	4.7	1.1	30.6	75.3	15.4	42.8	3.7	11.2	11.2	10,001 - 15,000 Baht
15,001 - 20,000 บาท	134.6	2.8	6.0	7.6	1.4	0.9	0.7	12.3	5.4	7.7	2.0	8.4	8.4	15,001 - 20,000 Baht
20,001 - 30,000 บาท	132.3	1.7	3.2	5.0	0.7	1.4	1.7	7.9	5.3	3.8	2.5	5.8	5.8	20,001 - 30,000 Baht
มากกว่า 30,000 บาท	96.6	2.6	2.4	5.3	1.6	-	1.4	0.9	5.4	0.7	3.5	3.8	3.8	More than 30,000 Baht
ไม่ทราบ	7.4	0.6	-	0.8	-	-	-	1.2	-	-	0.3	0.4	0.4	Unknown

ตารางที่ 19 จำนวนลูกจ้าง จำแนกตามอุตสาหกรรม ระดับของรายได้ ภาคใต้ (ต่อ)

TABLE 19 EMPLOYEE BY INDUSTRY, INCOME CLASS , SOUTHERN REGION (Contd.)

ไตรมาสที่ 1/2558 : Quarter 1/2015

หน่วยเป็นพัน : In Thousands

ระดับของรายได้	อุตสาหกรรม (ต่อ) Industry (Contd.)											INCOME CLASS
	กิจกรรม อสังหาริมทรัพย์ Real estate activities	กิจกรรมทางวิชาชีพ วิทย์และเทคโนโลยี Professional/scientific technical activities	การบริหารสนับสนุน และป้องกันประเทศ Administrative support service activities	การบริหารราชการ ป้องกันประเทศ Public admin- istration/defence	การศึกษา Education	งานสังคมสงเคราะห์ Health and social work	ศิลปะ ความบันเทิง และนันทนาการ Art, entertainment	บริการด้านอื่นๆ Other service	งานในครัวเรือน ส่วนบุคคล Activities of household	กิจกรรมของ องค์กร Extra- territorial	ไม่ทราบ	
ยอดรวม	6.2	22.9	47.8	194.6	179.0	87.4	12.3	37.9	10.7	-	1.1	TOTAL
ต่ำกว่า 1,501 บาท	-	-	-	-	0.7	0.3	-	0.2	0.2	-	-	Less than 1,501 Baht
1,501 - 2,500 บาท	-	-	0.0	0.1	2.0	0.3	-	1.0	0.0	-	-	1,501 - 2,500 Baht
2,501 - 3,500 บาท	-	-	0.3	0.7	1.1	0.4	0.2	1.4	0.5	-	-	2,501 - 3,500 Baht
3,501 - 4,500 บาท	-	1.1	1.1	3.5	1.4	0.1	0.9	2.0	1.1	-	-	3,501 - 4,500 Baht
4,501 - 5,500 บาท	2.5	0.9	0.0	8.9	1.7	1.3	1.2	6.5	0.8	-	-	4,501 - 5,500 Baht
5,501 - 6,500 บาท	0.8	0.8	3.7	6.5	10.7	5.5	0.6	3.3	3.2	-	-	5,501 - 6,500 Baht
6,501 - 7,500 บาท	0.1	1.0	6.2	11.6	6.9	4.3	1.0	9.7	1.6	-	-	6,501 - 7,500 Baht
7,501 - 10,000 บาท	0.6	2.2	16.2	42.7	21.1	16.6	3.0	9.1	2.5	-	-	7,501 - 10,000 Baht
10,001 - 15,000 บาท	0.7	8.6	9.3	36.3	35.3	21.2	3.2	3.3	0.5	-	-	10,001 - 15,000 Baht
15,001 - 20,000 บาท	0.8	3.4	5.2	26.6	26.2	14.4	1.3	1.4	-	-	-	15,001 - 20,000 Baht
20,001 - 30,000 บาท	0.7	3.2	3.4	40.8	28.9	15.6	0.3	0.1	0.4	-	-	20,001 - 30,000 Baht
มากกว่า 30,000 บาท	-	1.9	2.3	16.4	41.7	6.5	0.3	-	-	-	-	More than 30,000 Baht
ไม่ทราบ	-	-	-	0.4	1.4	0.9	0.4	-	-	-	1.1	Unknown

ตารางที่ 19 จำนวนลูกจ้าง จำแนกตามอุตสาหกรรม ระดับของรายได้ และเพศ ภาคใต้ (ต่อ)
TABLE 19 EMPLOYEE BY INDUSTRY, INCOME CLASS AND SEX , SOUTHERN REGION (Contd.)

ไตรมาสที่ 1/2558 : Quarter 1/2015

หน่วยเป็นพัน : in Thousands

ระดับของรายได้	อุตสาหกรรม (ต่อ) Industry (Contd.)											กิจกรรมของ องค์กร Extra- territorial	ไม่ทราบ Unknown	INCOME CLASS
	กิจกรรม อสังหาริมทรัพย์ Real estate activities	กิจกรรมทางวิชาชีพ วิทย์และเทคโนโลยี Professional,scientific technical activities	การบริหารสนับสนุน และซัพพอร์ต Administrative and support service activities	การบริหารราชการ ป้องกันประเทศ Public admin- istration defence	การศึกษา Education	กิจกรรมด้านสุขภาพ งานสังคมสงเคราะห์ Health and social work	ศิลปะ ความบันเทิง และนันทนาการ Art, entertainment	บริการด้านอื่นๆ Other service	งานในครัวเรือน ส่วนบุคคล Activities of household	กิจกรรมของ องค์กร Extra- territorial	ไม่ทราบ Unknown			
ชาย	3.0	12.9	30.0	126.0	57.9	14.1	6.9	22.7	0.3	0.5	MALE			
ต่ำกว่า 1,501 บาท	-	-	-	-	0.4	-	-	-	-	-	Less than 1,501 Baht			
1,501 - 2,500 บาท	-	-	0.0	-	-	-	-	0.2	-	-	1,501 - 2,500 Baht			
2,501 - 3,500 บาท	-	-	0.3	-	0.3	-	0.2	1.0	0.1	-	2,501 - 3,500 Baht			
3,501 - 4,500 บาท	-	1.1	0.7	1.5	0.2	0.1	0.7	1.3	-	-	3,501 - 4,500 Baht			
4,501 - 5,500 บาท	1.1	0.7	-	6.6	0.8	-	1.0	3.6	-	-	4,501 - 5,500 Baht			
5,501 - 6,500 บาท	0.4	0.6	3.0	4.9	2.3	-	-	2.4	0.1	-	5,501 - 6,500 Baht			
6,501 - 7,500 บาท	0.1	0.6	2.9	7.2	1.9	1.1	0.6	7.0	0.0	-	6,501 - 7,500 Baht			
7,501 - 10,000 บาท	0.0	1.7	10.1	31.4	7.3	5.6	2.1	4.7	0.1	-	7,501 - 10,000 Baht			
10,001 - 15,000 บาท	0.7	2.6	7.0	18.2	12.7	2.4	1.4	1.4	-	-	10,001 - 15,000 Baht			
15,001 - 20,000 บาท	0.6	2.9	3.0	16.1	6.8	1.6	0.3	1.0	-	-	15,001 - 20,000 Baht			
20,001 - 30,000 บาท	0.1	1.4	1.6	29.5	8.2	2.2	0.1	0.1	-	-	20,001 - 30,000 Baht			
มากกว่า 30,000 บาท	-	1.4	1.5	10.4	16.0	1.2	0.3	-	-	-	More than 30,000 Baht			
ไม่ทราบ	-	-	-	0.3	1.1	-	0.4	-	-	0.5	Unknown			
หญิง	3.3	10.0	17.8	68.5	121.1	73.3	5.4	15.2	10.4	0.6	FEMALE			
ต่ำกว่า 1,501 บาท	-	-	-	-	0.3	0.3	-	0.2	-	-	Less than 1,501 Baht			
1,501 - 2,500 บาท	-	-	-	0.1	2.0	0.3	-	0.7	0.0	-	1,501 - 2,500 Baht			
2,501 - 3,500 บาท	-	-	-	0.7	0.7	0.4	-	0.4	0.4	-	2,501 - 3,500 Baht			
3,501 - 4,500 บาท	-	-	0.4	2.0	1.2	0.0	0.3	0.6	1.1	-	3,501 - 4,500 Baht			
4,501 - 5,500 บาท	1.4	0.2	0.0	2.3	0.9	1.3	0.2	2.9	0.8	-	4,501 - 5,500 Baht			
5,501 - 6,500 บาท	0.4	0.2	0.7	1.6	8.3	5.5	0.6	0.9	3.1	-	5,501 - 6,500 Baht			
6,501 - 7,500 บาท	-	0.3	3.4	4.4	5.0	3.2	0.5	2.7	1.5	-	6,501 - 7,500 Baht			
7,501 - 10,000 บาท	0.5	0.5	6.1	11.3	13.9	11.0	1.0	4.4	2.4	-	7,501 - 10,000 Baht			
10,001 - 15,000 บาท	0.1	6.0	2.3	18.1	22.7	18.9	1.8	1.9	0.5	-	10,001 - 15,000 Baht			
15,001 - 20,000 บาท	0.2	0.5	2.2	10.5	19.4	12.8	0.9	0.4	-	-	15,001 - 20,000 Baht			
20,001 - 30,000 บาท	0.7	1.8	1.8	11.4	20.7	13.5	0.2	-	0.4	-	20,001 - 30,000 Baht			
มากกว่า 30,000 บาท	-	0.5	0.8	6.1	25.7	5.3	-	-	-	-	More than 30,000 Baht			
ไม่ทราบ	-	-	-	0.1	0.3	0.9	-	-	-	0.6	Unknown			

ตารางที่ 19 จำนวนลูกจ้าง จำแนกตามอุตสาหกรรม ระดับของรายได้เพศ และเขตการปกครอง ภาคใต้ (ต่อ)

ระดับของรายได้	ในเขตเทศบาล MUNICIPAL AREA													TOTAL	INCOME CLASS		
	อุตสาหกรรม Industry																
	รวม	เกษตรกรรม และการประมง Agriculture	การขุด เหมืองแร่ และเหมืองหิน Mining	การผลิต ไฟฟ้า ก๊าซ ไอน้ำระบบปรับ อากาศ Electricity	การจัดหาน้ำ บำบัดน้ำเสีย และประปา Water supply sewerage, waste	การก่อสร้าง Construction	การขนส่ง การขายน้ำมัน การขนส่ง Transport, storage	การขนส่ง และ สถานที่เก็บสินค้า Transportation and storage	ที่พักแรมและ บริการด้านอาหาร Accommodation and food service	ข้อมูลข่าวสาร และการสื่อสาร Information and communication	กิจกรรมการเงินและ การประกันภัย Financial intermediation						
Total	77.7	11.3	86.1	6.0	2.2	70.2	169.2	22.1	116.5	11.2	24.2						
ยอดรวม	883.9																
ชาย																	
ต่ำกว่า 1,501 บาท	482.7	54.2	11.3	53.8	5.4	58.2	99.1	17.8	46.3	5.7	8.3						MALE
1,501 - 2,500 บาท	0.3	0.2	-	-	-	-	0.0	-	0.1	-	-						Less than 1,501 Baht
2,501 - 3,500 บาท	2.8	2.3	-	0.2	-	-	0.1	-	-	-	-						1,501 - 2,500 Baht
3,501 - 4,500 บาท	7.4	4.8	-	0.7	-	0.2	0.9	0.1	0.1	-	-						2,501 - 3,500 Baht
4,501 - 5,500 บาท	13.2	6.8	-	0.3	-	1.1	1.4	0.9	0.2	-	-						3,501 - 4,500 Baht
5,501 - 6,500 บาท	16.9	5.2	0.0	1.9	-	1.4	3.0	0.3	2.9	-	-						4,501 - 5,500 Baht
6,501 - 7,500 บาท	36.6	11.6	0.3	2.9	0.1	7.0	7.3	0.7	1.6	0.1	-						5,501 - 6,500 Baht
7,501 - 10,000 บาท	43.3	6.8	-	6.7	0.1	8.0	10.0	1.2	1.4	0.1	0.1						6,501 - 7,500 Baht
10,001 - 15,000 บาท	150.5	9.9	0.1	22.6	0.5	28.7	40.8	1.3	19.6	1.0	0.9						7,501 - 10,000 Baht
15,001 - 20,000 บาท	97.4	3.0	2.7	11.1	2.4	9.3	27.5	3.9	14.6	0.7	2.0						10,001 - 15,000 Baht
20,001 - 30,000 บาท	36.0	1.4	4.3	3.0	0.5	0.4	4.3	1.5	3.2	0.3	1.0						15,001 - 20,000 Baht
มากกว่า 30,000 บาท	40.5	1.2	2.1	2.3	0.7	1.0	3.6	2.9	2.2	0.6	2.7						20,001 - 30,000 Baht
ไม่ทราบ	37.0	1.2	1.8	2.1	1.1	1.1	0.1	5.1	0.4	2.6	1.6						More than 30,000 Baht
หญิง																	
ต่ำกว่า 1,501 บาท	401.3	23.5	-	32.3	0.6	11.9	70.1	4.3	70.3	5.5	16.0						Unkown
1,501 - 2,500 บาท	1.5	0.3	-	0.8	-	-	-	-	-	-	-						FEMALE
2,501 - 3,500 บาท	4.2	1.9	-	1.1	-	-	0.2	-	0.0	-	-						Less than 1,501 Baht
3,501 - 4,500 บาท	6.3	3.4	-	0.4	-	-	0.6	-	0.7	-	-						1,501 - 2,500 Baht
4,501 - 5,500 บาท	12.4	4.6	-	0.7	-	0.9	0.9	-	3.3	0.0	-						2,501 - 3,500 Baht
5,501 - 6,500 บาท	16.2	4.0	-	1.1	-	1.6	2.2	0.3	3.3	-	-						3,501 - 4,500 Baht
6,501 - 7,500 บาท	23.8	4.9	-	3.7	-	0.6	5.7	0.0	3.6	-	-						4,501 - 5,500 Baht
7,501 - 10,000 บาท	38.2	2.1	-	5.7	-	2.1	9.4	0.4	11.8	0.2	0.4						5,501 - 6,500 Baht
10,001 - 15,000 บาท	111.0	1.8	-	12.9	-	5.3	28.1	0.6	33.7	0.3	1.5						6,501 - 7,500 Baht
15,001 - 20,000 บาท	78.3	-	-	3.8	0.4	1.5	17.7	0.5	11.5	2.0	5.1						7,501 - 10,000 Baht
20,001 - 30,000 บาท	39.0	0.3	-	1.2	0.1	-	3.2	0.9	1.8	0.8	4.7						10,001 - 15,000 Baht
มากกว่า 30,000 บาท	43.5	0.1	-	0.6	-	-	1.3	1.6	0.4	1.9	2.1						15,001 - 20,000 Baht
ไม่ทราบ	25.3	-	-	0.3	0.1	-	0.5	1.8	0.2	0.2	1.8						20,001 - 30,000 Baht
	1.7	-	-	-	-	-	0.4	-	-	-	0.4						More than 30,000 Baht

ตารางที่ 19 จำนวนลูกจ้าง จำแนกตามอุตสาหกรรม ระดับของรายได้ เพศ และเขตการปกครอง ภาคใต้ (ต่อ)

TABLE 19 EMPLOYEE BY INDUSTRY, INCOME CLASS, SEX AND AREA, SOUTHERN REGION (Contd.)

ระดับของรายได้	ภาคเขตเทศบาล NON-MUNICIPAL AREA											INCOME CLASS	
	อุตสาหกรรม (ต่อ) Industry (Contd.)												
	กิจกรรมอสังหาริมทรัพย์	กิจกรรมทางวิชาชีพ	การบริหารสนับสนุนและป้องกันประเทศ	การบริหารราชการ	การศึกษากับประเทศ	การศึกษากับประเทศ	การศึกษากับประเทศ	การศึกษากับประเทศ	การศึกษากับประเทศ	การศึกษากับประเทศ	การศึกษากับประเทศ		การศึกษากับประเทศ
Real estate activities	Professional/scientific technical activities	Administrative and support service activities	Public administration	Education	Health and social work	Art, entertainment	Other service	Activities of household	Extra-territorial	Unknown	TOTAL	MALE	FEMALE
ยอดรวม	1.5	12.8	21.0	104.0	98.5	44.0	9.2	17.8	3.6	-	0.4		
ชาย	0.9	8.1	14.0	70.8	34.5	8.0	4.9	12.0	0.1	-	-	Less than 1,501 Baht	
ต่ำกว่า 1,501 บาท	-	-	-	-	0.4	-	-	-	-	-	-	1,501 - 2,500 Baht	
1,501 - 2,500 บาท	-	-	-	-	-	-	-	0.8	-	-	-	2,501 - 3,500 Baht	
2,501 - 3,500 บาท	-	-	0.3	1.3	0.2	-	-	1.3	-	-	-	3,501 - 4,500 Baht	
3,501 - 4,500 บาท	-	0.7	-	5.9	0.7	-	1.0	3.3	-	-	-	4,501 - 5,500 Baht	
4,501 - 5,500 บาท	-	0.6	1.8	3.1	1.7	-	-	1.6	-	-	-	5,501 - 6,500 Baht	
5,501 - 6,500 บาท	-	0.5	2.1	5.0	1.4	0.5	0.3	2.8	-	-	-	6,501 - 7,500 Baht	
6,501 - 7,500 บาท	-	0.9	6.2	19.6	5.8	3.3	1.7	1.1	0.1	-	-	7,501 - 10,000 Baht	
7,501 - 10,000 บาท	0.3	2.2	2.5	8.7	8.8	1.6	1.1	1.1	-	-	-	10,001 - 15,000 Baht	
10,001 - 15,000 บาท	0.6	2.5	0.8	7.9	4.1	0.4	0.3	-	-	-	-	15,001 - 20,000 Baht	
15,001 - 20,000 บาท	-	0.3	0.3	15.8	3.6	2.0	0.1	-	-	-	-	20,001 - 30,000 Baht	
20,001 - 30,000 บาท	-	0.6	-	3.3	6.5	0.4	0.1	-	-	-	-	More than 30,000 Baht	
มากกว่า 30,000 บาท	-	-	-	0.3	1.1	-	0.4	-	-	-	-	Unknown	
ไม่ทราบ	0.6	4.7	7.0	33.2	64.0	36.0	4.3	5.8	3.5	-	0.4		
หญิง	-	-	-	-	0.3	0.3	-	-	-	-	-	Less than 1,501 Baht	
ต่ำกว่า 1,501 บาท	-	-	-	-	1.1	0.2	-	0.7	-	-	-	1,501 - 2,500 Baht	
1,501 - 2,500 บาท	-	-	-	0.6	0.2	0.4	-	0.2	0.2	-	-	2,501 - 3,500 Baht	
2,501 - 3,500 บาท	-	-	0.3	1.8	0.8	-	0.3	0.3	0.3	-	-	3,501 - 4,500 Baht	
3,501 - 4,500 บาท	0.5	0.2	-	1.8	0.4	1.0	0.2	2.0	0.2	-	-	4,501 - 5,500 Baht	
4,501 - 5,500 บาท	-	0.2	0.3	1.3	7.7	4.5	0.6	-	1.7	-	-	5,501 - 6,500 Baht	
5,501 - 6,500 บาท	-	0.3	3.2	3.3	4.3	1.8	0.5	0.7	1.0	-	-	6,501 - 7,500 Baht	
6,501 - 7,500 บาท	-	-	1.6	7.5	7.3	5.6	0.9	1.3	0.1	-	-	7,501 - 10,000 Baht	
7,501 - 10,000 บาท	-	3.4	0.8	8.5	12.1	9.7	1.4	0.6	-	-	-	10,001 - 15,000 Baht	
10,001 - 15,000 บาท	0.2	0.2	0.1	4.1	11.2	5.3	0.3	-	-	-	-	15,001 - 20,000 Baht	
15,001 - 20,000 บาท	-	-	-	2.8	7.5	4.3	0.2	-	-	-	-	20,001 - 30,000 Baht	
20,001 - 30,000 บาท	-	0.4	0.7	1.5	11.2	2.4	-	-	-	-	-	More than 30,000 Baht	
มากกว่า 30,000 บาท	-	-	-	-	-	0.6	-	-	-	-	0.4	Unknown	
ไม่ทราบ	-	-	-	-	-	-	-	-	-	-	-		

รายงานผลการสำรวจแรงงาน
REPORT OF THE LABOR FORCE SURVEY

ฉบับที่	1	รายงานผลการสำรวจแรงงาน (รอบที่ 1) มกราคม 2506
No.	1	Report of the Labor Force Survey (Round 1) January 1963
ฉบับที่	2	รายงานผลการสำรวจแรงงาน (รอบที่ 2-3) กุมภาพันธ์ - มีนาคม 2506
No.	2	Report of the Labor Force Survey (Round 2-3) February-March 1963
ฉบับที่	3	รายงานผลการสำรวจแรงงาน (รอบที่ 4) กรกฎาคม 2506
No.	3	Report of the Labor Force Survey (Round 4) July 1963
ฉบับที่	4	รายงานผลการสำรวจแรงงานในเขตเทศบาลนครกรุงเทพและธนบุรี พ.ศ. 2508-2509
No.	4	Report of the Labor Force Survey, Bangkok-Thonburi Municipal Areas 1965-1966
ฉบับที่	5	รายงานเบื้องต้นการสำรวจแรงงานในเขตเทศบาลนครกรุงเทพและธนบุรี พ.ศ. 2509-2510
No.	5	Preliminary Report of the Labor Force Survey, Bangkok-Thonburi Municipal Areas 1966-1967
ฉบับที่	6	รายงานภาคสมบูรณ์การสำรวจแรงงานในเขตเทศบาลนครกรุงเทพและธนบุรี พ.ศ. 2509-2510
No.	6	Final Report of the Labor Force Survey, Bangkok-Thonburi Municipal Areas 1966-1967
ฉบับที่	7	รายงานเบื้องต้นการสำรวจแรงงานในเขตชนบท 2509-2510
No.	7	Preliminary Report of the Labor Force Survey, Rural Areas 1966-1967
ฉบับที่	8	รายงานภาคสมบูรณ์การสำรวจแรงงานในเขตชนบท 2509-2510
No.	8	Final Report of the Labor Force Survey, Rural Areas 1966-1967
ฉบับที่	9	รายงานเบื้องต้นการสำรวจแรงงานในเขตเทศบาลทั่วราชอาณาจักร สิงหาคม-ตุลาคม 2510
No.	9	Preliminary Report of the Labor Force Survey, All Municipal Areas August-October 1967
ฉบับที่	10	รายงานภาคสมบูรณ์การสำรวจแรงงานในเขตเทศบาลทั่วราชอาณาจักร สิงหาคม-ตุลาคม 2510
No.	10	Final Report of the Labor Force Survey, All Municipal Areas August-October 1967
ฉบับที่	11	รายงานเบื้องต้นการสำรวจแรงงานในเขตเทศบาลทั่วราชอาณาจักร กุมภาพันธ์-เมษายน 2511
No.	11	Preliminary Report of the Labor Force Survey, All Municipal Areas February-April 1968
ฉบับที่	12	รายงานภาคสมบูรณ์การสำรวจแรงงานในเขตเทศบาลทั่วราชอาณาจักร กุมภาพันธ์-เมษายน 2511
No.	12	Final Report of the Labor Force Survey, All Municipal Areas February-April 1968
ฉบับที่	13	รายงานเบื้องต้นการสำรวจแรงงานในเขตเทศบาลทั่วราชอาณาจักร สิงหาคม-ตุลาคม 2511
No.	13	Preliminary Report of the Labor Force Survey, All Municipal Areas August-October 1968
ฉบับที่	14	รายงานภาคสมบูรณ์การสำรวจแรงงานในเขตเทศบาลทั่วราชอาณาจักร สิงหาคม-ตุลาคม 2511
No.	14	Final Report of the Labor Force Survey, All Municipal Areas August-October 1968
ฉบับที่	15	รายงานผลการสำรวจแรงงานในเขตเทศบาลทั่วราชอาณาจักร (รอบที่ 6) พฤษภาคม 2507
No.	15	Report of the Labor Force Survey (Round 6), All Municipal Areas, May 1964
ฉบับที่	16	รายงานเบื้องต้นการสำรวจแรงงานทั่วราชอาณาจักร กรกฎาคม-กันยายน 2512
No.	16	Preliminary Report of the Labor Force Survey, Whole Kingdom July-September 1969

ฉบับที่	17	รายงานภาคสมบรูณ์การสำรวจแรงงาน ทัวราชอาณาจักร กรกฎาคม-กันยายน 2512
No.	17	Final Report of the Labor Force Survey, Whole Kingdom July-September 1969
ฉบับที่	18	รายงานผลการสำรวจแรงงาน ทัวราชอาณาจักร (รอบที่ 1) มกราคม-มีนาคม 2514
No.	18	Report of the Labor Force Survey, Whole Kingdom (Round 1) January-March 1971
ฉบับที่	19	รายงานผลการสำรวจแรงงาน ทัวราชอาณาจักร (รอบที่ 2) กรกฎาคม-กันยายน 2514
No.	19	Report of the Labor Force Survey, Whole Kingdom (Round 2) July-September 1971
ฉบับที่	20	รายงานเบื้องต้นการสำรวจแรงงาน ทัวราชอาณาจักร (รอบที่ 1) มกราคม-มีนาคม 2515
No.	20	Preliminary Report of the Labor Force Survey, Whole Kingdom (Round 1) January-March 1972
ฉบับที่	21	รายงานภาคสมบรูณ์การสำรวจแรงงาน ทัวราชอาณาจักร (รอบที่ 1) มกราคม-มีนาคม 2515
No.	21	Final Report of the Labor Force Survey, Whole Kingdom (Round 1) January-March 1972
ฉบับที่	22	รายงานเบื้องต้นการสำรวจแรงงาน ทัวราชอาณาจักร (รอบที่ 2) กรกฎาคม-กันยายน 2515
No.	22	Preliminary Report of the Labor Force Survey, Whole Kingdom (Round 2) July-September 1972
ฉบับที่	23	รายงานภาคสมบรูณ์การสำรวจแรงงาน ทัวราชอาณาจักร (รอบที่ 2) กรกฎาคม-กันยายน 2515
No.	23	Final Report of the Labor Force Survey, Whole Kingdom (Round 2) July-September 1972
ฉบับที่	24	รายงานเบื้องต้นการสำรวจแรงงาน ทัวราชอาณาจักร (รอบที่ 1) มกราคม-มีนาคม 2516
No.	24	Preliminary Report of the Labor Force Survey, Whole Kingdom (Round 1) January-March 1973
ฉบับที่	25	รายงานภาคสมบรูณ์การสำรวจแรงงาน ทัวราชอาณาจักร (รอบที่ 1) มกราคม-มีนาคม 2516
No.	25	Final Report of the Labor Force Survey, Whole Kingdom (Round 1) January-March 1973
ฉบับที่	26	รายงานเบื้องต้นการสำรวจแรงงาน ทัวราชอาณาจักร (รอบที่ 2) กรกฎาคม-กันยายน 2516
No.	26	Preliminary Report of the Labor Force Survey, Whole Kingdom (Round 2) July-September 1973
ฉบับที่	27	รายงานภาคสมบรูณ์การสำรวจแรงงาน ทัวราชอาณาจักร (รอบที่ 2) กรกฎาคม-กันยายน 2516
No.	27	Final Report of the Labor Force Survey, Whole Kingdom (Round 2) July-September 1973
ฉบับที่	28	รายงานเบื้องต้นการสำรวจแรงงาน ทัวราชอาณาจักร (รอบที่ 1) มกราคม-มีนาคม 2517
No.	28	Preliminary Report of the Labor Force Survey, Whole Kingdom (Round 1) January-March 1974
ฉบับที่	29	รายงานภาคสมบรูณ์การสำรวจแรงงาน ทัวราชอาณาจักร (รอบที่ 1) มกราคม-มีนาคม 2517
No.	29	Final Report of the Labor Force Survey, Whole Kingdom (Round 1) January-March 1974
ฉบับที่	30	รายงานเบื้องต้นการสำรวจแรงงาน ทัวราชอาณาจักร (รอบที่ 2) กรกฎาคม-กันยายน 2517
No.	30	Preliminary Report of the Labor Force Survey, Whole Kingdom (Round 2) July-September 1974
ฉบับที่	31	รายงานภาคสมบรูณ์การสำรวจแรงงาน ทัวราชอาณาจักร (รอบที่ 2) กรกฎาคม-กันยายน 2517
No.	31	Final Report of the Labor Force Survey, Whole Kingdom (Round 2) July-September 1974

ฉบับที่	86	รายงานผลการสำรวจภาวะการทำงานของประชากร ทั้งราชอาณาจักร (รอบที่ 2) พฤษภาคม 2541
No.	86	Report of the Labor Force Survey, Whole Kingdom (Round 2) May 1998
ฉบับที่	87	รายงานผลการสำรวจภาวะการทำงานของประชากร ทั้งราชอาณาจักร (รอบที่ 3) สิงหาคม 2541
No.	87	Report of the Labor Force Survey, Whole Kingdom (Round 3) August 1998
ฉบับที่	88	รายงานผลการสำรวจภาวะการทำงานของประชากร ทั้งราชอาณาจักร (รอบที่ 4) พฤศจิกายน 2541
No.	88	Report of the Labor Force Survey, Whole Kingdom (Round 4) November 1998
ฉบับที่	89	รายงานผลการสำรวจภาวะการทำงานของประชากร ทั้งราชอาณาจักร (รอบที่ 1) กุมภาพันธ์ 2542
No.	89	Report of the Labor Force Survey, Whole Kingdom (Round 1) February 1999
ฉบับที่	90	รายงานผลการสำรวจภาวะการทำงานของประชากร ทั้งราชอาณาจักร (รอบที่ 2) พฤษภาคม 2542
No.	90	Report of the Labor Force Survey, Whole Kingdom (Round 2) May 1999
ฉบับที่	91	รายงานผลการสำรวจภาวะการทำงานของประชากร ทั้งราชอาณาจักร (รอบที่ 3) สิงหาคม 2542
No.	91	Report of the Labor Force Survey, Whole Kingdom (Round 3) August 1999
ฉบับที่	92	รายงานผลการสำรวจภาวะการทำงานของประชากร ทั้งราชอาณาจักร (รอบที่ 4) พฤศจิกายน 2542
No.	92	Report of the Labor Force Survey, Whole Kingdom (Round 4) November 1999
ฉบับที่	93	รายงานผลการสำรวจภาวะการทำงานของประชากร ทั้งราชอาณาจักร (รอบที่ 1) กุมภาพันธ์ 2543
No.	93	Report of the Labor Force Survey, Whole Kingdom (Round 1) February 2000
ฉบับที่	94	รายงานผลการสำรวจภาวะการทำงานของประชากร ทั้งราชอาณาจักร (รอบที่ 2) พฤษภาคม 2543
No.	94	Report of the Labor Force Survey, Whole Kingdom (Round 2) May 2000
ฉบับที่	95	รายงานผลการสำรวจภาวะการทำงานของประชากร ทั้งราชอาณาจักร (รอบที่ 3) สิงหาคม 2543
No.	95	Report of the Labor Force Survey, Whole Kingdom (Round 3) August 2000
ฉบับที่	96	รายงานผลการสำรวจภาวะการทำงานของประชากร ทั้งราชอาณาจักร (รอบที่ 4) พฤศจิกายน 2543
No.	96	Report of the Labor Force Survey, Whole Kingdom (Round 4) November 2000
ฉบับที่	97	รายงานผลการสำรวจภาวะการทำงานของประชากร ทั้งราชอาณาจักร (ไตรมาสที่ 1) มกราคม-มีนาคม 2544
No.	97	Report of the Labor Force Survey, Whole Kingdom (Quarter 1) January-March 2001
ฉบับที่	98	รายงานผลการสำรวจภาวะการทำงานของประชากร ทั้งราชอาณาจักร (ไตรมาสที่ 2) เมษายน-มิถุนายน 2544
No.	98	Report of the Labor Force Survey, Whole Kingdom (Quarter 2) April-June 2001
ฉบับที่	99	รายงานผลการสำรวจภาวะการทำงานของประชากร ทั้งราชอาณาจักร (ไตรมาสที่ 3) กรกฎาคม-กันยายน 2544
No.	99	Report of the Labor Force Survey, Whole Kingdom (Quarter 3) July-September 2001
ฉบับที่	100	รายงานผลการสำรวจภาวะการทำงานของประชากร ทั้งราชอาณาจักร (ไตรมาสที่ 4) ตุลาคม-ธันวาคม 2544
No.	100	Report of the Labor Force Survey, Whole Kingdom (Quarter 4) October-December 2001

ฉบับที่	101	รายงานผลการสำรวจภาวะการทำงานของประชากร ทั้งราชอาณาจักร (ไตรมาสที่ 1) มกราคม-มีนาคม 2545
No.	101	Report of the Labor Force Survey, Whole Kingdom (Quarter 1) January-March 2002
ฉบับที่	102	รายงานผลการสำรวจภาวะการทำงานของประชากร ทั้งราชอาณาจักร (ไตรมาสที่ 2) เมษายน-มิถุนายน 2545
No.	102	Report of the Labor Force Survey, Whole Kingdom (Quarter 2) April-June 2002
ฉบับที่	103	รายงานผลการสำรวจภาวะการทำงานของประชากร ทั้งราชอาณาจักร (ไตรมาสที่ 3) กรกฎาคม-กันยายน 2545
No.	103	Report of the Labor Force Survey, Whole Kingdom (Quarter 3) July-September 2002
ฉบับที่	104	รายงานผลการสำรวจภาวะการทำงานของประชากร ทั้งราชอาณาจักร (ไตรมาสที่ 4) ตุลาคม-ธันวาคม 2545
No.	104	Report of the Labor Force Survey, Whole Kingdom (Quarter 4) October-December 2002
ฉบับที่	105	รายงานผลการสำรวจภาวะการทำงานของประชากร ทั้งราชอาณาจักร (ไตรมาสที่ 1) มกราคม-มีนาคม 2546
No.	105	Report of the Labor Force Survey, Whole Kingdom (Quarter 1) January-March 2003
ฉบับที่	106	รายงานผลการสำรวจภาวะการทำงานของประชากร ทั้งราชอาณาจักร (ไตรมาสที่ 2) เมษายน-มิถุนายน 2546
No.	106	Report of the Labor Force Survey, Whole Kingdom (Quarter 2) April-June 2003
ฉบับที่	107	รายงานผลการสำรวจภาวะการทำงานของประชากร ทั้งราชอาณาจักร (ไตรมาสที่ 3) กรกฎาคม-กันยายน 2546
No.	107	Report of the Labor Force Survey, Whole Kingdom (Quarter 3) July-September 2003
ฉบับที่	108	รายงานผลการสำรวจภาวะการทำงานของประชากร ทั้งราชอาณาจักร (ไตรมาสที่ 4) ตุลาคม-ธันวาคม 2546
No.	108	Report of the Labor Force Survey, Whole Kingdom (Quarter 4) October-December 2003
ฉบับที่	109	รายงานผลการสำรวจภาวะการทำงานของประชากร ทั้งราชอาณาจักร (ไตรมาสที่ 1) มกราคม-มีนาคม 2547
No.	109	Report of the Labor Force Survey, Whole Kingdom (Quarter 1) January-March 2004
ฉบับที่	110	รายงานผลการสำรวจภาวะการทำงานของประชากร ทั้งราชอาณาจักร (ไตรมาสที่ 2) เมษายน-มิถุนายน 2547
No.	110	Report of the Labor Force Survey, Whole Kingdom (Quarter 2) April-June 2004
ฉบับที่	111	รายงานผลการสำรวจภาวะการทำงานของประชากร ทั้งราชอาณาจักร (ไตรมาสที่ 3) กรกฎาคม-กันยายน 2547
No.	111	Report of the Labor Force Survey, Whole Kingdom (Quarter 3) July-September 2004

ฉบับที่	112	รายงานผลการสำรวจภาวะการทำงานของประชากร ทั้งราชอาณาจักร (ไตรมาสที่ 4) ตุลาคม - ธันวาคม 2547
No.	112	Report of the Labor Force Survey, Whole Kingdom (Quarter 4) October-December 2004
ฉบับที่	113	รายงานผลการสำรวจภาวะการทำงานของประชากร ทั้งราชอาณาจักร (ไตรมาสที่ 1) มกราคม-มีนาคม 2548
No.	113	Report of the Labor Force Survey, Whole Kingdom (Quarter 1) January-March 2005
ฉบับที่	114	รายงานผลการสำรวจภาวะการทำงานของประชากร ทั้งราชอาณาจักร (ไตรมาสที่ 2) เมษายน-มิถุนายน 2548
No.	114	Report of the Labor Force Survey, Whole Kingdom (Quarter 2) April-June 2005
ฉบับที่	115	รายงานผลการสำรวจภาวะการทำงานของประชากร ทั้งราชอาณาจักร (ไตรมาสที่ 3) กรกฎาคม-กันยายน 2548
No.	115	Report of the Labor Force Survey, Whole Kingdom (Quarter 3) July-September 2005
ฉบับที่	116	รายงานผลการสำรวจภาวะการทำงานของประชากร ทั้งราชอาณาจักร (ไตรมาสที่ 4) ตุลาคม - ธันวาคม 2548
No.	116	Report of the Labor Force Survey, Whole Kingdom (Quarter 4) October-December 2005
ฉบับที่	117	รายงานผลการสำรวจภาวะการทำงานของประชากร ทั้งราชอาณาจักร (ไตรมาสที่ 1) มกราคม-มีนาคม 2549
No.	117	Report of the Labor Force Survey, Whole Kingdom (Quarter 1) January-March 2006
ฉบับที่	118	รายงานผลการสำรวจภาวะการทำงานของประชากร ทั้งราชอาณาจักร (ไตรมาสที่ 2) เมษายน-มิถุนายน 2549
No.	118	Report of the Labor Force Survey, Whole Kingdom (Quarter 2) April-June 2006
ฉบับที่	119	รายงานผลการสำรวจภาวะการทำงานของประชากร ทั้งราชอาณาจักร (ไตรมาสที่ 3) กรกฎาคม-กันยายน 2549
No.	119	Report of the Labor Force Survey, Whole Kingdom (Quarter 3) July-September 2006
ฉบับที่	120	รายงานผลการสำรวจภาวะการทำงานของประชากร ทั้งราชอาณาจักร (ไตรมาสที่ 4) ตุลาคม - ธันวาคม 2549
No.	120	Report of the Labor Force Survey, Whole Kingdom (Quarter 4) October-December 2006
ฉบับที่	121	รายงานผลการสำรวจภาวะการทำงานของประชากร ทั้งราชอาณาจักร (ไตรมาสที่ 1) มกราคม-มีนาคม 2550
No.	121	Report of the Labor Force Survey, Whole Kingdom (Quarter 1) January-March 2007
ฉบับที่	122	รายงานผลการสำรวจภาวะการทำงานของประชากร ทั้งราชอาณาจักร (ไตรมาสที่ 2) เมษายน-มิถุนายน 2550
No.	122	Report of the Labor Force Survey, Whole Kingdom (Quarter 2) April-June 2007

ฉบับที่	123	รายงานผลการสำรวจภาวะการทำงานของประชากร ทั้งราชอาณาจักร (ไตรมาสที่ 3) กรกฎาคม-กันยายน 2550
No.	123	Report of the Labor Force Survey, Whole Kingdom (Quarter 3) July-September 2007
ฉบับที่	124	รายงานผลการสำรวจภาวะการทำงานของประชากร ทั้งราชอาณาจักร (ไตรมาสที่ 4) ตุลาคม - ธันวาคม 2550
No.	124	Report of the Labor Force Survey, Whole Kingdom (Quarter 4) October-December 2007
ฉบับที่	125	รายงานผลการสำรวจภาวะการทำงานของประชากร ทั้งราชอาณาจักร (ไตรมาสที่ 1) มกราคม - มีนาคม 2551
No.	125	Report of the Labor Force Survey, Whole Kingdom (Quarter 1) January-March 2008
ฉบับที่	126	รายงานผลการสำรวจภาวะการทำงานของประชากร ทั้งราชอาณาจักร (ไตรมาสที่ 2) เมษายน-มิถุนายน 2551
No.	126	Report of the Labor Force Survey, Whole Kingdom (Quarter 2) April-June 2008
ฉบับที่	127	รายงานผลการสำรวจภาวะการทำงานของประชากร ทั้งราชอาณาจักร (ไตรมาสที่ 3) กรกฎาคม-กันยายน 2551
No.	127	Report of the Labor Force Survey, Whole Kingdom (Quarter 3) July-September 2008
ฉบับที่	128	รายงานผลการสำรวจภาวะการทำงานของประชากร ทั้งราชอาณาจักร (ไตรมาสที่ 4) ตุลาคม - ธันวาคม 2551
No.	128	Report of the Labor Force Survey, Whole Kingdom (Quarter 4) October-December 2008
ฉบับที่	129	รายงานผลการสำรวจภาวะการทำงานของประชากร ทั้งราชอาณาจักร (ไตรมาสที่ 1) มกราคม - มีนาคม 2552
No.	129	Report of the Labor Force Survey, Whole Kingdom (Quarter 1) January-March 2009
ฉบับที่	130	รายงานผลการสำรวจภาวะการทำงานของประชากร ทั้งราชอาณาจักร (ไตรมาสที่ 2) เมษายน-มิถุนายน 2552
No.	130	Report of the Labor Force Survey, Whole Kingdom (Quarter 2) April-June 2009
ฉบับที่	131	รายงานผลการสำรวจภาวะการทำงานของประชากร ทั้งราชอาณาจักร (ไตรมาสที่ 3) กรกฎาคม-กันยายน 2552
No.	131	Report of the Labor Force Survey, Whole Kingdom (Quarter 3) July-September 2009
ฉบับที่	132	รายงานผลการสำรวจภาวะการทำงานของประชากร ทั้งราชอาณาจักร (ไตรมาสที่ 4) ตุลาคม - ธันวาคม 2552
No.	132	Report of the Labor Force Survey, Whole Kingdom (Quarter 4) October-December 2009
ฉบับที่	133	รายงานผลการสำรวจภาวะการทำงานของประชากร ทั้งราชอาณาจักร (ไตรมาสที่ 1) มกราคม - มีนาคม 2553
No.	133	Report of the Labor Force Survey, Whole Kingdom (Quarter 1) January-March 2010
ฉบับที่	134	รายงานผลการสำรวจภาวะการทำงานของประชากร ทั้งราชอาณาจักร (ไตรมาสที่ 2) เมษายน-มิถุนายน 2553
No.	134	Report of the Labor Force Survey, Whole Kingdom (Quarter 2) April-June 2010

ฉบับที่	135	รายงานผลการสำรวจภาวะการทำงานของคนไทยทั้งประเทศ (ไตรมาสที่ 3) กรกฎาคม - กันยายน 2553
No.	135	Report of the Labor Force Survey, Whole Kingdom (Quarter 3) 2010
ฉบับที่	136	รายงานผลการสำรวจภาวะการทำงานของคนไทยทั้งประเทศ (ไตรมาสที่ 4) ตุลาคม - ธันวาคม 2553
No.	136	Report of the Labor Force Survey, Whole Kingdom (Quarter 4) October-December 2010
ฉบับที่	137	รายงานผลการสำรวจภาวะการทำงานของคนไทยทั้งประเทศ (ไตรมาสที่ 1) มกราคม - มีนาคม 2554
No.	137	Report of the Labor Force Survey, Whole Kingdom (Quarter 1) January-March 2011
ฉบับที่	138	รายงานผลการสำรวจภาวะการทำงานของคนไทยทั้งประเทศ (ไตรมาสที่ 2) เมษายน - มิถุนายน 2554
No.	138	Report of the Labor Force Survey, Whole Kingdom (Quarter 2) April-June 2011
ฉบับที่	139	รายงานผลการสำรวจภาวะการทำงานของคนไทยทั้งประเทศ (ไตรมาสที่ 3) กรกฎาคม - กันยายน 2554
No.	139	Report of the Labor Force Survey, Whole Kingdom (Quarter 3) July-September 2011
ฉบับที่	140	รายงานผลการสำรวจภาวะการทำงานของคนไทยทั้งประเทศ (ไตรมาสที่ 4) ตุลาคม - ธันวาคม 2554
No.	140	Report of the Labor Force Survey, Whole Kingdom (Quarter 4) October-December 2011
ฉบับที่	141	รายงานผลการสำรวจภาวะการทำงานของคนไทยทั้งประเทศ (ไตรมาสที่ 1) มกราคม - มีนาคม 2555
No.	141	Report of the Labor Force Survey, Whole Kingdom (Quarter 1) January-March 2012
ฉบับที่	142	รายงานผลการสำรวจภาวะการทำงานของคนไทยทั้งประเทศ (ไตรมาสที่ 2) เมษายน - มิถุนายน 2555
No.	142	Report of the Labor Force Survey, Whole Kingdom (Quarter 2) April-June 2012
ฉบับที่	143	รายงานผลการสำรวจภาวะการทำงานของคนไทยทั้งประเทศ (ไตรมาสที่ 3) กรกฎาคม - กันยายน 2555
No.	143	Report of the Labor Force Survey, Whole Kingdom (Quarter 3) July-September 2012
ฉบับที่	144	รายงานผลการสำรวจภาวะการทำงานของคนไทยทั้งประเทศ (ไตรมาสที่ 4) ตุลาคม - ธันวาคม 2555
No.	144	Report of the Labor Force Survey, Whole Kingdom (Quarter 4) October- December 2012
ฉบับที่	145	รายงานผลการสำรวจภาวะการทำงานของคนไทยทั้งประเทศ (ไตรมาสที่ 1) มกราคม - มีนาคม 2556
No.	145	Report of the Labor Force Survey, Whole Kingdom (Quarter 1) January- March 2013
ฉบับที่	146	รายงานผลการสำรวจภาวะการทำงานของคนไทยทั้งประเทศ (ไตรมาสที่ 2) เมษายน - มิถุนายน 2556
No.	146	Report of the Labor Force Survey, Whole Kingdom (Quarter 2) April- June 2013

ฉบับที่	147	รายงานผลการสำรวจภาวะการทำงานของประชากร ทั้งราชอาณาจักร (ไตรมาสที่ 3) กรกฎาคม - กันยายน 2556
No.	147	Report of the Labor Force Survey, Whole Kingdom (Quarter 3) July- September 2013
ฉบับที่	148	รายงานผลการสำรวจภาวะการทำงานของประชากร ทั้งราชอาณาจักร (ไตรมาสที่ 4) ตุลาคม - ธันวาคม 2556
No.	148	Report of the Labor Force Survey, Whole Kingdom (Quarter 4) October- December 2013
ฉบับที่	149	รายงานผลการสำรวจภาวะการทำงานของประชากร ทั้งราชอาณาจักร (ไตรมาสที่ 1) มกราคม - มีนาคม 2557
No.	149	Report of the Labor Force Survey, Whole Kingdom (Quarter 1) January- March 2014
ฉบับที่	150	รายงานผลการสำรวจภาวะการทำงานของประชากร ทั้งราชอาณาจักร (ไตรมาสที่ 2) เมษายน - มิถุนายน 2557
No.	150	Report of the Labor Force Survey, Whole Kingdom (Quarter 2) April- June 2014
ฉบับที่	151	รายงานผลการสำรวจภาวะการทำงานของประชากร ทั้งราชอาณาจักร (ไตรมาสที่ 3) กรกฎาคม - กันยายน 2557
No.	151	Report of the Labor Force Survey, Whole Kingdom (Quarter 3) July- September 2014
ฉบับที่	152	รายงานผลการสำรวจภาวะการทำงานของประชากร ทั้งราชอาณาจักร (ไตรมาสที่ 4) ตุลาคม - ธันวาคม 2557
No.	152	Report of the Labor Force Survey, Whole Kingdom (Quarter 4) October- December 2014
ฉบับที่	153	รายงานผลการสำรวจภาวะการทำงานของประชากร ทั้งราชอาณาจักร (ไตรมาสที่ 1) มกราคม - มีนาคม 2558
No.	153	Report of the Labor Force Survey, Whole Kingdom (Quarter 1) January- March 2015

กลุ่มสถิติแรงงาน สำนักสถิติเศรษฐกิจและสังคม
 สำนักงานสถิติแห่งชาติ กระทรวงเทคโนโลยีสารสนเทศและการสื่อสาร
 โทร. 02 142 1244 ต่อ 1244 โทรสาร. 02 143 8132
 e-Mail Add: laborfs@nso.go.th
 Website: <http://www.nso.go.th>

ภาวะการทำงานของประชากร ไตรมาสที่ 1 พ.ศ. 2558	(หน่วย: พันคน)
1. กำลังแรงงานรวม	
ชาย	20,906.0
หญิง	17,373.2
2. จำนวนผู้ทำงาน	
ในเขตเทศบาล	16,990.9
นอกเขตเทศบาล	19,896.3
3. จำนวนผู้ทำงานจำแนกตามอุตสาหกรรม	
เกษตรกรรม การป่าไม้ และการประมง	11,463.7
การทำเหมืองแร่ และเหมืองหิน	84.5
การผลิต	6,505.6
การไฟฟ้า ก๊าซ ไอน้ำ และระบบปรับอากาศ	106.4
การจัดหาน้ำ การจัดการ และการบำบัดน้ำเสีย ของเสีย และสิ่งปฏิกูล	98.9
การก่อสร้าง	2,467.5
การขายส่ง การขายปลีก และการซ่อมแซมยานยนต์และรถจักรยานยนต์	6,212.6
การขนส่ง และสถานที่เก็บสินค้า	1,228.2
กิจกรรมโรงแรม และการบริการด้านอาหาร	2,663.3
ข้อมูลข่าวสารและการสื่อสาร	245.1
กิจการทางการเงินและการประกันภัย	548.4
กิจกรรมอสังหาริมทรัพย์	182.1
กิจกรรมทางวิชาชีพ วิทยาศาสตร์ และเทคนิค	414.0
กิจกรรมการบริหารและการบริการสนับสนุน	560.4
การบริหารราชการ การป้องกันประเทศและการประกันสังคมภาคบังคับ	1,604.3
การศึกษา	1,202.3
กิจกรรมด้านสุขภาพและงานสังคมสงเคราะห์	704.6
ศิลปะ ความบันเทิง และนันทนาการ	277.6
กิจกรรมบริการด้านอื่นๆ	762.0
กิจกรรมการจ้างงานในครัวเรือนส่วนบุคคล กิจกรรมการผลิตสินค้าและบริการที่ทำขึ้นเองเพื่อใช้ในครัวเรือน	221.9
กิจกรรมขององค์กรระหว่างประเทศ	3.7
4. จำนวนผู้ว่างงาน	
ผู้ชาย	203.6
ผู้หญิง	157.7
กรุงเทพมหานคร	57.5
ภาคกลาง	120.0
ภาคเหนือ	52.2
ภาคตะวันออกเฉียงเหนือ	75.6
ภาคใต้	55.9
5. จำนวนผู้ว่างงานของกลุ่มวัยรุ่น (15-24 ปี)	
ผู้ชาย	90.1
ผู้หญิง	84.4
กรุงเทพมหานคร	16.8
ภาคกลาง	63.6
ภาคเหนือ	23.5
ภาคตะวันออกเฉียงเหนือ	44.0
ภาคใต้	26.6

ที่มา : การสำรวจภาวะการทำงานของประชากร สำนักงานสถิติแห่งชาติ

คณะผู้จัดทำ CD - ROM

หน่วยงานเจ้าของเรื่อง

กลุ่มสถิติแรงงาน
สำนักสถิติเศรษฐกิจและสังคม
โทร. 0 2142 1244

หน่วยงานผลิตและออกแบบ

กลุ่มบูรณาการข้อมูลสถิติ
สำนักสถิติพยากรณ์
โทร. 0 2141 7494



ตารางสถิติในรูปแบบ Format Excel

ทั่วราชอาณาจักร

ตารางสถิติในรูปแบบ Format Excel ที่ว่าราชอาณาจักร

- ตารางที่ 1 จำนวนประชากร จำแนกตามกลุ่มอายุ สถานภาพแรงงาน
- ตารางที่ 2 จำนวนประชากรอายุ 15 ปี ขึ้นไป จำแนกตามสถานภาพสมรส สถานภาพแรงงาน
- ตารางที่ 3 จำนวนประชากรอายุ 15 ปีขึ้นไป จำแนกตามระดับการศึกษาที่สำเร็จ สถานภาพแรงงาน
- ตารางที่ 4 ผู้มีงานทำ จำแนกตามระดับการศึกษาที่สำเร็จ อาชีพ
- ตารางที่ 5 ผู้มีงานทำ จำแนกตามระดับการศึกษาที่สำเร็จ อุตสาหกรรม
- ตารางที่ 6 ผู้มีงานทำ จำแนกตามสถานภาพการทำงาน อาชีพ
- ตารางที่ 7 ผู้มีงานทำ จำแนกตามสถานภาพการทำงาน อุตสาหกรรม
- ตารางที่ 8 จำนวนผู้มีงานทำ จำแนกตามอาชีพ และอุตสาหกรรม
- ตารางที่ 9 ผู้มีงานทำ จำแนกตามอาชีพ จำนวนชั่วโมงทำงานต่อสัปดาห์ การมีเวลาเหลือพอที่จะทำงานเพิ่มขึ้น
- ตารางที่ 10 ผู้มีงานทำ จำแนกตามอุตสาหกรรม จำนวนชั่วโมงทำงานต่อสัปดาห์ การมีเวลาเหลือพอที่จะทำงานเพิ่มขึ้น
- ตารางที่ 11 ผู้มีงานทำ จำแนกตามสถานภาพการทำงาน จำนวนชั่วโมงทำงานต่อสัปดาห์ การมีเวลาเหลือพอที่จะทำงานเพิ่มขึ้น
- ตารางที่ 12 ผู้มีงานทำ จำแนกตามกลุ่มอายุ ชั่วโมงการทำงานต่อสัปดาห์ การมีเวลาเหลือพอที่จะทำงานเพิ่มขึ้น
- ตารางที่ 13 จำนวนผู้ว่างงาน ที่หางานทำ จำแนกตามระยะเวลาที่หางานทำ ระดับการศึกษาที่สำเร็จ
- ตารางที่ 14 จำนวนผู้ว่างงาน ที่เคยทำงานมาก่อน จำแนกตามอาชีพที่ทำครั้งสุดท้าย อุตสาหกรรมที่ทำครั้งสุดท้าย
- ตารางที่ 15 ลูกจ้าง จำแนกตามค่าจ้างเฉลี่ย ผลประโยชน์อื่นๆ ที่ได้รับ อุตสาหกรรม
- ตารางที่ 16 ลูกจ้างเอกชน จำแนกตามค่าจ้างเฉลี่ย ผลประโยชน์อื่นๆ ที่ได้รับ อุตสาหกรรม
- ตารางที่ 17 ลูกจ้างรัฐบาล จำแนกตามค่าจ้างเฉลี่ย ผลประโยชน์อื่นๆ ที่ได้รับ อุตสาหกรรม
- ตารางที่ 18 ลูกจ้าง จำแนกตาม อาชีพ ระดับของรายได้
- ตารางที่ 19 ลูกจ้าง จำแนกตาม อุตสาหกรรม ระดับของรายได้

กรุงเทพมหานคร

ตารางสถิติในรูป Format Excel กรุงเทพมหานคร

- ตารางที่ 1 จำนวนประชากร จำแนกตามกลุ่มอายุ สถานภาพแรงงาน
- ตารางที่ 2 จำนวนประชากรอายุ 15 ปี ขึ้นไป จำแนกตามสถานภาพสมรส สถานภาพแรงงาน
- ตารางที่ 3 จำนวนประชากรอายุ 15 ปีขึ้นไป จำแนกตามระดับการศึกษาที่สำเร็จ สถานภาพแรงงาน
- ตารางที่ 4 ผู้มีงานทำ จำแนกตามระดับการศึกษาที่สำเร็จ อาชีพ
- ตารางที่ 5 ผู้มีงานทำ จำแนกตามระดับการศึกษาที่สำเร็จ อุตสาหกรรม
- ตารางที่ 6 ผู้มีงานทำ จำแนกตามสถานภาพการทำงาน อาชีพ
- ตารางที่ 7 ผู้มีงานทำ จำแนกตามสถานภาพการทำงาน อุตสาหกรรม
- ตารางที่ 8 จำนวนผู้มีงานทำ จำแนกตามอาชีพ และอุตสาหกรรม
- ตารางที่ 9 ผู้มีงานทำ จำแนกตามอาชีพ จำนวนชั่วโมงทำงานต่อสัปดาห์ การมีเวลาเหลือพอที่จะทำงานเพิ่มขึ้น
- ตารางที่ 10 ผู้มีงานทำ จำแนกตามอุตสาหกรรม จำนวนชั่วโมงทำงานต่อสัปดาห์ การมีเวลาเหลือพอที่จะทำงานเพิ่มขึ้น
- ตารางที่ 11 ผู้มีงานทำ จำแนกตามสถานภาพการทำงาน จำนวนชั่วโมงทำงานต่อสัปดาห์ การมีเวลาเหลือพอที่จะทำงานเพิ่มขึ้น
- ตารางที่ 12 ผู้มีงานทำ จำแนกตามกลุ่มอายุ ชั่วโมงการทำงานต่อสัปดาห์ การมีเวลาเหลือพอที่จะทำงานเพิ่มขึ้น
- ตารางที่ 13 จำนวนผู้ว่างงาน ที่หางานทำ จำแนกตามระยะเวลาที่หางานทำ ระดับการศึกษาที่สำเร็จ
- ตารางที่ 14 จำนวนผู้ว่างงาน ที่เคยทำงานมาก่อน จำแนกตามอาชีพที่ทำครั้งสุดท้าย อุตสาหกรรมที่ทำครั้งสุดท้าย
- ตารางที่ 15 ลูกจ้าง จำแนกตามค่าจ้างเฉลี่ย ผลประโยชน์อื่นๆ ที่ได้รับ อุตสาหกรรม
- ตารางที่ 16 ลูกจ้างเอกชน จำแนกตามค่าจ้างเฉลี่ย ผลประโยชน์อื่นๆ ที่ได้รับ อุตสาหกรรม
- ตารางที่ 17 ลูกจ้างรัฐบาล จำแนกตามค่าจ้างเฉลี่ย ผลประโยชน์อื่นๆ ที่ได้รับ อุตสาหกรรม
- ตารางที่ 18 ลูกจ้าง จำแนกตาม อาชีพ ระดับของรายได้
- ตารางที่ 19 ลูกจ้าง จำแนกตาม อุตสาหกรรม ระดับของรายได้

ภาคกลาง

ตารางสถิติในรูป Format Excel ภาคกลาง

- ตารางที่ 1 จำนวนประชากร จำแนกตามกลุ่มอายุ สถานภาพแรงงาน
- ตารางที่ 2 จำนวนประชากรอายุ 15 ปี ขึ้นไป จำแนกตามสถานภาพสมรส สถานภาพแรงงาน
- ตารางที่ 3 จำนวนประชากรอายุ 15 ปีขึ้นไป จำแนกตามระดับการศึกษาที่สำเร็จ สถานภาพแรงงาน
- ตารางที่ 4 ผู้มีงานทำ จำแนกตามระดับการศึกษาที่สำเร็จ อาชีพ
- ตารางที่ 5 ผู้มีงานทำ จำแนกตามระดับการศึกษาที่สำเร็จ อุตสาหกรรม
- ตารางที่ 6 ผู้มีงานทำ จำแนกตามสถานภาพการทำงาน อาชีพ
- ตารางที่ 7 ผู้มีงานทำ จำแนกตามสถานภาพการทำงาน อุตสาหกรรม
- ตารางที่ 8 จำนวนผู้มีงานทำ จำแนกตามอาชีพ และอุตสาหกรรม
- ตารางที่ 9 ผู้มีงานทำ จำแนกตามอาชีพ จำนวนชั่วโมงทำงานต่อสัปดาห์ การมีเวลาเหลือพอที่จะทำงานเพิ่มขึ้น
- ตารางที่ 10 ผู้มีงานทำ จำแนกตามอุตสาหกรรม จำนวนชั่วโมงทำงานต่อสัปดาห์ การมีเวลาเหลือพอที่จะทำงานเพิ่มขึ้น
- ตารางที่ 11 ผู้มีงานทำ จำแนกตามสถานภาพการทำงาน จำนวนชั่วโมงทำงานต่อสัปดาห์ การมีเวลาเหลือพอที่จะทำงานเพิ่มขึ้น
- ตารางที่ 12 ผู้มีงานทำ จำแนกตามกลุ่มอายุ ชั่วโมงการทำงานต่อสัปดาห์ การมีเวลาเหลือพอที่จะทำงานเพิ่มขึ้น
- ตารางที่ 13 จำนวนผู้ว่างงาน ที่หางานทำ จำแนกตามระยะเวลาที่หางานทำ ระดับการศึกษาที่สำเร็จ
- ตารางที่ 14 จำนวนผู้ว่างงาน ที่เคยทำงานมาก่อน จำแนกตามอาชีพที่ทำครั้งสุดท้าย อุตสาหกรรมที่ทำครั้งสุดท้าย
- ตารางที่ 15 ลูกจ้าง จำแนกตามค่าจ้างเฉลี่ย ผลประโยชน์อื่นๆ ที่ได้รับ อุตสาหกรรม
- ตารางที่ 16 ลูกจ้างเอกชน จำแนกตามค่าจ้างเฉลี่ย ผลประโยชน์อื่นๆ ที่ได้รับ อุตสาหกรรม
- ตารางที่ 17 ลูกจ้างรัฐบาล จำแนกตามค่าจ้างเฉลี่ย ผลประโยชน์อื่นๆ ที่ได้รับ อุตสาหกรรม
- ตารางที่ 18 ลูกจ้าง จำแนกตาม อาชีพ ระดับของรายได้
- ตารางที่ 19 ลูกจ้าง จำแนกตาม อุตสาหกรรม ระดับของรายได้

ภาคเหนือ

ตารางสถิติในรูป Format Excel ภาคเหนือ

- ตารางที่ 1 จำนวนประชากร จำแนกตามกลุ่มอายุ สถานภาพแรงงาน
- ตารางที่ 2 จำนวนประชากรอายุ 15 ปี ขึ้นไป จำแนกตามสถานภาพสมรส สถานภาพแรงงาน
- ตารางที่ 3 จำนวนประชากรอายุ 15 ปีขึ้นไป จำแนกตามระดับการศึกษาที่สำเร็จ สถานภาพแรงงาน
- ตารางที่ 4 ผู้มีงานทำ จำแนกตามระดับการศึกษาที่สำเร็จ อาชีพ
- ตารางที่ 5 ผู้มีงานทำ จำแนกตามระดับการศึกษาที่สำเร็จ อุตสาหกรรม
- ตารางที่ 6 ผู้มีงานทำ จำแนกตามสถานภาพการทำงาน อาชีพ
- ตารางที่ 7 ผู้มีงานทำ จำแนกตามสถานภาพการทำงาน อุตสาหกรรม
- ตารางที่ 8 จำนวนผู้มีงานทำ จำแนกตามอาชีพ และอุตสาหกรรม
- ตารางที่ 9 ผู้มีงานทำ จำแนกตามอาชีพ จำนวนชั่วโมงทำงานต่อสัปดาห์ การมีเวลาเหลือพอที่จะทำงานเพิ่มขึ้น
- ตารางที่ 10 ผู้มีงานทำ จำแนกตามอุตสาหกรรม จำนวนชั่วโมงทำงานต่อสัปดาห์ การมีเวลาเหลือพอที่จะทำงานเพิ่มขึ้น
- ตารางที่ 11 ผู้มีงานทำ จำแนกตามสถานภาพการทำงาน จำนวนชั่วโมงทำงานต่อสัปดาห์ การมีเวลาเหลือพอที่จะทำงานเพิ่มขึ้น
- ตารางที่ 12 ผู้มีงานทำ จำแนกตามกลุ่มอายุ ชั่วโมงการทำงานต่อสัปดาห์ การมีเวลาเหลือพอที่จะทำงานเพิ่มขึ้น
- ตารางที่ 13 จำนวนผู้ว่างงาน ที่หางานทำ จำแนกตามระยะเวลาที่หางานทำ ระดับการศึกษาที่สำเร็จ
- ตารางที่ 14 จำนวนผู้ว่างงาน ที่เคยทำงานมาก่อน จำแนกตามอาชีพที่ทำครั้งสุดท้าย อุตสาหกรรมที่ทำครั้งสุดท้าย
- ตารางที่ 15 ลูกจ้าง จำแนกตามค่าจ้างเฉลี่ย ผลประโยชน์อื่นๆ ที่ได้รับ อุตสาหกรรม
- ตารางที่ 16 ลูกจ้างเอกชน จำแนกตามค่าจ้างเฉลี่ย ผลประโยชน์อื่นๆ ที่ได้รับ อุตสาหกรรม
- ตารางที่ 17 ลูกจ้างรัฐบาล จำแนกตามค่าจ้างเฉลี่ย ผลประโยชน์อื่นๆ ที่ได้รับ อุตสาหกรรม
- ตารางที่ 18 ลูกจ้าง จำแนกตาม อาชีพ ระดับของรายได้
- ตารางที่ 19 ลูกจ้าง จำแนกตาม อุตสาหกรรม ระดับของรายได้

ภาคตะวันออกเฉียงเหนือ

ตารางสถิติในรูป Format Excel ภาคตะวันออกเฉียงเหนือ

- ตารางที่ 1 จำนวนประชากร จำแนกตามกลุ่มอายุ สถานภาพแรงงาน
- ตารางที่ 2 จำนวนประชากรอายุ 15 ปี ขึ้นไป จำแนกตามสถานภาพสมรส สถานภาพแรงงาน
- ตารางที่ 3 จำนวนประชากรอายุ 15 ปีขึ้นไป จำแนกตามระดับการศึกษาที่สำเร็จ สถานภาพแรงงาน
- ตารางที่ 4 ผู้มีงานทำ จำแนกตามระดับการศึกษาที่สำเร็จ อาชีพ
- ตารางที่ 5 ผู้มีงานทำ จำแนกตามระดับการศึกษาที่สำเร็จ อุตสาหกรรม
- ตารางที่ 6 ผู้มีงานทำ จำแนกตามสถานภาพการทำงาน อาชีพ
- ตารางที่ 7 ผู้มีงานทำ จำแนกตามสถานภาพการทำงาน อุตสาหกรรม
- ตารางที่ 8 จำนวนผู้มีงานทำ จำแนกตามอาชีพ และอุตสาหกรรม
- ตารางที่ 9 ผู้มีงานทำ จำแนกตามอาชีพ จำนวนชั่วโมงทำงานต่อสัปดาห์ การมีเวลาเหลือพอที่จะทำงานเพิ่มขึ้น
- ตารางที่ 10 ผู้มีงานทำ จำแนกตามอุตสาหกรรม จำนวนชั่วโมงทำงานต่อสัปดาห์ การมีเวลาเหลือพอที่จะทำงานเพิ่มขึ้น
- ตารางที่ 11 ผู้มีงานทำ จำแนกตามสถานภาพการทำงาน จำนวนชั่วโมงทำงานต่อสัปดาห์ การมีเวลาเหลือพอที่จะทำงานเพิ่มขึ้น
- ตารางที่ 12 ผู้มีงานทำ จำแนกตามกลุ่มอายุ ชั่วโมงการทำงานต่อสัปดาห์ การมีเวลาเหลือพอที่จะทำงานเพิ่มขึ้น
- ตารางที่ 13 จำนวนผู้ว่างงาน ที่หางานทำ จำแนกตามระยะเวลาที่หางานทำ ระดับการศึกษาที่สำเร็จ และ เพศ
- ตารางที่ 14 จำนวนผู้ว่างงาน ที่เคยทำงานมาก่อน จำแนกตามอาชีพที่ทำครั้งสุดท้าย อุตสาหกรรมที่ทำครั้งสุดท้าย
- ตารางที่ 15 ลูกจ้าง จำแนกตามค่าจ้างเฉลี่ย ผลประโยชน์อื่นๆ ที่ได้รับ อุตสาหกรรม
- ตารางที่ 16 ลูกจ้างเอกชน จำแนกตามค่าจ้างเฉลี่ย ผลประโยชน์อื่นๆ ที่ได้รับ อุตสาหกรรม
- ตารางที่ 17 ลูกจ้างรัฐบาล จำแนกตามค่าจ้างเฉลี่ย ผลประโยชน์อื่นๆ ที่ได้รับ อุตสาหกรรม
- ตารางที่ 18 ลูกจ้าง จำแนกตาม อาชีพ ระดับของรายได้
- ตารางที่ 19 ลูกจ้าง จำแนกตาม อุตสาหกรรม ระดับของรายได้

ภาคใต้

ตารางสถิติในรูป Format Excel ภาคใต้

- ตารางที่ 1 จำนวนประชากร จำแนกตามกลุ่มอายุ สถานภาพแรงงาน
- ตารางที่ 2 จำนวนประชากรอายุ 15 ปี ขึ้นไป จำแนกตามสถานภาพสมรส สถานภาพแรงงาน
- ตารางที่ 3 จำนวนประชากรอายุ 15 ปีขึ้นไป จำแนกตามระดับการศึกษาที่สำเร็จ สถานภาพแรงงาน
- ตารางที่ 4 ผู้มีงานทำ จำแนกตามระดับการศึกษาที่สำเร็จ อาชีพ
- ตารางที่ 5 ผู้มีงานทำ จำแนกตามระดับการศึกษาที่สำเร็จ อุตสาหกรรม
- ตารางที่ 6 ผู้มีงานทำ จำแนกตามสถานภาพการทำงาน อาชีพ
- ตารางที่ 7 ผู้มีงานทำ จำแนกตามสถานภาพการทำงาน อุตสาหกรรม
- ตารางที่ 8 จำนวนผู้มีงานทำ จำแนกตามอาชีพ และอุตสาหกรรม
- ตารางที่ 9 ผู้มีงานทำ จำแนกตามอาชีพ จำนวนชั่วโมงทำงานต่อสัปดาห์ การมีเวลาเหลือพอที่จะทำงานเพิ่มขึ้น
- ตารางที่ 10 ผู้มีงานทำ จำแนกตามอุตสาหกรรม จำนวนชั่วโมงทำงานต่อสัปดาห์ การมีเวลาเหลือพอที่จะทำงานเพิ่มขึ้น
- ตารางที่ 11 ผู้มีงานทำ จำแนกตามสถานภาพการทำงาน จำนวนชั่วโมงทำงานต่อสัปดาห์ การมีเวลาเหลือพอที่จะทำงานเพิ่มขึ้น
- ตารางที่ 12 ผู้มีงานทำ จำแนกตามกลุ่มอายุ ชั่วโมงการทำงานต่อสัปดาห์ การมีเวลาเหลือพอที่จะทำงานเพิ่มขึ้น
- ตารางที่ 13 จำนวนผู้ว่างงาน ที่หางานทำ จำแนกตามระยะเวลาที่หางานทำ ระดับการศึกษาที่สำเร็จ
- ตารางที่ 14 จำนวนผู้ว่างงาน ที่เคยทำงานมาก่อน จำแนกตามอาชีพที่ทำครั้งสุดท้าย อุตสาหกรรมที่ทำครั้งสุดท้าย
- ตารางที่ 15 ลูกจ้าง จำแนกตามค่าจ้างเฉลี่ย ผลประโยชน์อื่นๆ ที่ได้รับ อุตสาหกรรม
- ตารางที่ 16 ลูกจ้างเอกชน จำแนกตามค่าจ้างเฉลี่ย ผลประโยชน์อื่นๆ ที่ได้รับ อุตสาหกรรม
- ตารางที่ 17 ลูกจ้างรัฐบาล จำแนกตามค่าจ้างเฉลี่ย ผลประโยชน์อื่นๆ ที่ได้รับ อุตสาหกรรม
- ตารางที่ 18 ลูกจ้าง จำแนกตาม อาชีพ ระดับของรายได้
- ตารางที่ 19 ลูกจ้าง จำแนกตาม อุตสาหกรรม ระดับของรายได้