



ISSN 0858-0200

การสำรวจภาวะการทำงานของประชากร

ทั่วราชอาณาจักร

ไตรมาสที่ 1 : มกราคม-มีนาคม 2560



THE LABOR FORCE SURVEY WHOLE KINGDOM QUARTER 1 : JANUARY-MARCH 2017



สำนักงานสถิติแห่งชาติ

สำนักงานสถิติแห่งชาติ

กระทรวงดิจิทัลเพื่อเศรษฐกิจและสังคม

NATIONAL STATISTICAL OFFICE

MINISTRY OF DIGITAL ECONOMY AND SOCIETY

THAILAND

คำนำ

บทสรุปสำหรับผู้บริหาร

สารบัญแผนภูมิ

สารบัญตาราง

บทที่ 1 บทนำ

- ✦ ความเป็นมา
- ✦ แนวคิดหรือข้อกำหนด
- ✦ วัตถุประสงค์
- ✦ ประโยชน์ที่คาดว่าจะได้รับ

บทที่ 2 ระเบียบวิธีสถิติ

- ✦ ประชากรเป้าหมาย
- ✦ เวลาอ้างอิง
- ✦ ดำเนินการ
- ✦ แผนแบบการเลือกตัวอย่าง
- ✦ รายการข้อมูล
- ✦ การเก็บรวบรวมข้อมูล
- ✦ การประมวลผลข้อมูล
- ✦ ข้อจำกัดของข้อมูล

บทที่ 3 ผลการสำรวจ

- ✦ อัตราการตอบ
- ✦ คุณลักษณะของประชากรและตัวอย่าง
- ✦ ผลการสำรวจ
- ✦ การว่างงาน
- ✦ ลักษณะของกำลังแรงงานที่ว่างงาน
- ✦ ชั่วโมงทำงาน
- ✦ ค่าจ้างและเงินเดือน
- ✦ ผลประโยชน์เพิ่มเติม

ภาคผนวก

- ✦ ภาคผนวก ก ระเบียบวิธี
- ✦ ภาคผนวก ข คำอธิบายศัพท์
- ✦ ภาคผนวก ค แบบสอบถาม
- ✦ ภาคผนวก ง ตารางสถิติ
 - ✦ ทวีราชอาณาจักร
 - ✦ กรุงเทพมหานคร
 - ✦ ภาคกลาง
 - ✦ ภาคเหนือ
 - ✦ ภาคตะวันออกเฉียงเหนือ
 - ✦ ภาคใต้

คณะผู้จัดทำ CD-ROM

หน่วยงานที่เผยแพร่

ตารางสถิติในรูปแบบ Format Excel

- ✦ ทวีราชอาณาจักร
- ✦ กรุงเทพมหานคร
- ✦ ภาคกลาง
- ✦ ภาคเหนือ
- ✦ ภาคตะวันออกเฉียงเหนือ
- ✦ ภาคใต้

หน่วยงานเจ้าของเรื่อง

กลุ่มสถิติแรงงาน
สำนักสถิติเศรษฐกิจและสังคม
สำนักงานสถิติแห่งชาติ
โทรศัพท์ 0 2142 1244
โทรสาร 0 2143 8134
ไปรษณีย์อิเล็กทรอนิกส์: slaborfs@nso.go.th

Division-in-charge

Labor Statistics Group
National Statistical Office
Tel. +66 2142 1244
Fax : +66 2143 8134
E-mail: slaborfs@nso.go.th

หน่วยงานที่เผยแพร่

สำนักสถิติพยากรณ์
สำนักงานสถิติแห่งชาติ
ศูนย์ราชการเฉลิมพระเกียรติ 80 พรรษาฯ
อาคารรัฐประศาสนภักดี ชั้น 2
ถนนแจ้งวัฒนะ เขตหลักสี่ กรุงเทพฯ 10210
โทร. 0 2143 1323 ต่อ 17496
โทรสาร 0 2143 8132
ไปรษณีย์อิเล็กทรอนิกส์ : binfopub@nso.go.th

Distributed by

Statistical Forecasting Bureau
National Statistical Office
The Government Complex,
Rathaprasasanabhakti Building 2nd Floor,
Chaeng Watthana Rd., Laksi Bangkok 10210
Tel. +66 2143 1323 ext. 17496
Fax: +66 2143 8132
E-mail: binfopub@nso.go.th

ปีที่พิมพ์

2560

Published 2017

คำนำ

สำนักงานสถิติแห่งชาติ ได้เริ่มจัดทำโครงการสำรวจภาวะการทำงานของประชากร ตั้งแต่ พ.ศ. 2506 ในช่วง พ.ศ. 2514-2526 ได้ทำการสำรวจปีละ 2 รอบ โดยรอบแรกเป็นการสำรวจนอกฤดูการเกษตร ระหว่างเดือนมกราคมถึงเดือนมีนาคม รอบที่ 2 เป็นการสำรวจในฤดูการเกษตรระหว่างเดือนกรกฎาคมถึงเดือนกันยายน และช่วง พ.ศ. 2527-2540 ทำการสำรวจเป็นปีละ 3 รอบ คือ รอบที่ 1 สำรวจในเดือนกุมภาพันธ์ รอบที่ 2 สำรวจในเดือนพฤษภาคม รอบที่ 3 สำรวจในเดือนสิงหาคม และช่วง พ.ศ. 2541-2543 ทำการสำรวจเพิ่มอีก 1 รอบ เป็นรอบที่ 4 ในเดือนพฤศจิกายน ซึ่งทำให้ได้ข้อมูลเป็นรายไตรมาส เพื่อสนองความต้องการใช้ข้อมูลในระดับจังหวัด สำนักงานสถิติแห่งชาติ ได้ขยายขนาดตัวอย่างและนำเสนอข้อมูลเป็นระดับจังหวัด ทั้งนี้ ตั้งแต่ พ.ศ. 2537 เป็นต้นมา

สำหรับการสำรวจตั้งแต่ พ.ศ. 2544 เป็นต้นไป ได้ดำเนินการสำรวจเป็นรายเดือนแล้วนำข้อมูล 3 เดือนรวมกันเพื่อเสนอข้อมูลเป็นรายไตรมาส และได้มีการปรับอายุผู้อยู่ในกำลังแรงงานจาก 13 ปีขึ้นไปเป็น 15 ปีขึ้นไป เพื่อให้สอดคล้องกับกฎหมายการใช้แรงงานเด็ก ปรับปรุงการจัดจำแนกประเภทของอาชีพ อุตสาหกรรม และสถานภาพการทำงาน ให้สอดคล้องกับมาตรฐานสากล เพื่อให้สามารถเปรียบเทียบข้อมูลกันได้ และปรับเขตการปกครองจากเดิมเขตสุขาภิบาลถูกนำเสนอรวมเป็นนอกเขตเทศบาล มารวมเป็นในเขตเทศบาล ตามพระราชบัญญัติเปลี่ยนแปลงฐานะของสุขาภิบาลเป็นเทศบาล พ.ศ. 2542

รายงานผลการสำรวจฉบับนี้ เป็นรายงานผลการสำรวจภาวะการทำงานของประชากร ฉบับที่ 161 ไตรมาสที่ 1 ซึ่งได้ดำเนินการสำรวจในเดือนมกราคม – มีนาคม พ.ศ. 2560

Preface

The Labor Force Survey has been undertaken by the National Statistical Office since 1963. Beginning in 1971, two rounds of the survey for the whole kingdom had been conducted each year, the first round was held during January-March coinciding with the non-agricultural season and the second round was during July-September coinciding with the agricultural season. From 1984-1997, the survey has been conducted 3 rounds a year. And since 1998, the fourth rounds of the survey for the whole kingdom has been added. Since then, the Labor Force Survey has been undertaken 4 rounds a year; the first round in February, the second in May, the third and the fourth rounds in August and November respectively. Commencing from the survey in 1994, the National Statistical Office has expanded the sample size to serve the requirement of the users' needs of data at provincial level.

In the year of 2001, the survey was conducted monthly, and the three months data were combined to present the quarterly data. The age of persons in labor force were changed from 13 years of age and over to 15 years of age and over in order to agree with the child labor law. The international standard of classification in occupation, industry and status of employment were adopted, and area of local administration; sanitary districts, which used to be included in non-municipal area were presently included in municipal area.

This publication presents the results of the Labor Force Survey conducted in January-March 2017. It is the one hundredth and sixty one in this series of reports.

บทสรุปสำหรับผู้บริหาร ภาวะการทำงานของประชากรไตรมาสที่ 1 พ.ศ. 2560

แผนผังการจำแนกประชากรตามสถานภาพแรงงาน
การสำรวจภาวะการทำงานของประชากร ไตรมาสที่ 1 พ.ศ. 2560



สำนักงานสถิติแห่งชาติ ได้สำรวจภาวะการทำงานของประชากรไตรมาสที่ 1 พ.ศ. 2560 เพื่อให้ทราบถึงภาวะการทำงานและการว่างงานของประชากร ซึ่งสรุปได้ดังนี้ จากจำนวนผู้มีอายุตั้งแต่ 15 ปีขึ้นไป ทั้งสิ้น 55.8 ล้านคน เป็นผู้อยู่ในกำลังแรงงาน 38.2 ล้านคน (ประกอบด้วยผู้มีงานทำ 37.4 ล้านคน ผู้ว่างงาน 4.6 แสนคน ผู้รอดูดูกาล 3.1 แสนคน) และผู้อยู่นอกกำลังแรงงาน 17.6 ล้านคน (ประกอบด้วยผู้ทำงานบ้าน 5.2 ล้านคน ผู้เรียนหนังสือ 4.4 ล้านคน และอื่นๆ เช่น ชรา พิการจนทำงานไม่ได้ เป็นต้น 8.0 ล้านคน)

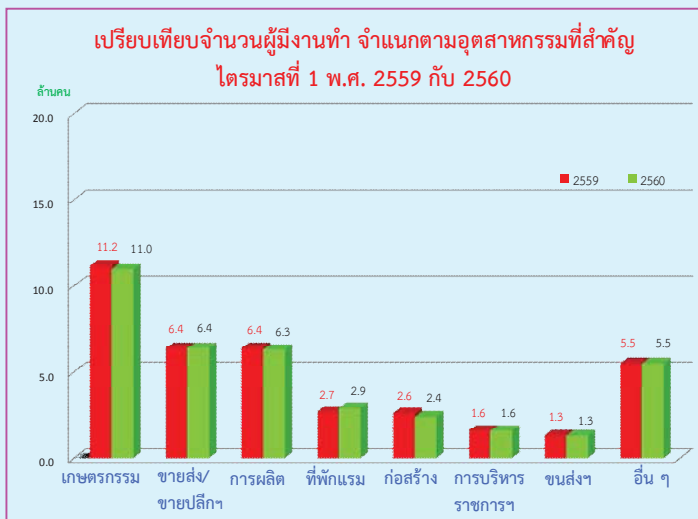

จำนวนผู้ทำงานลดลง 3.0 แสนคน (จาก 37.7 ล้านคน เป็น 37.4) เมื่อเปรียบเทียบกับไตรมาสที่ 1 ของปี 2559 โดยผู้ทำงานในภาคเกษตรกรรมลดลง 2.0 แสนคน เมื่อเทียบกับช่วงเวลาเดียวกันของปีที่แล้ว (จาก 11.2 ล้านคน เป็น 11.0 ล้านคน) ผู้มีงานทำนอกภาคเกษตรกรรมลดลง 1.0 แสนคน (จาก 26.5 ล้านคน เป็น 26.4 ล้านคน) ซึ่งเป็นการลดลงในสาขาการผลิต สาขาการก่อสร้าง เป็นต้น

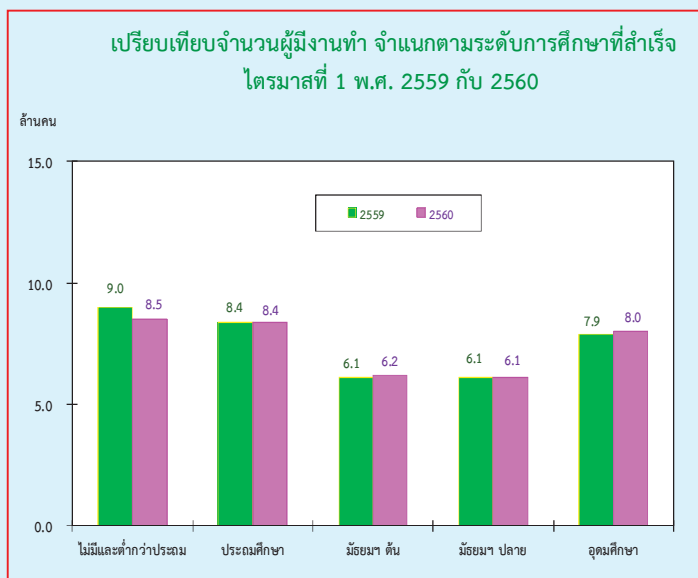

เมื่อเปรียบเทียบจำนวนผู้มีงานทำตามระดับการศึกษาที่สำเร็จกับไตรมาสที่ 1 ของปี 2559 พบว่าผู้มีงานทำที่สำเร็จการศึกษาระดับมัธยมศึกษาตอนต้นและระดับอุดมศึกษาเพิ่มขึ้น 1.0 แสนคน ผู้มีงานทำที่ไม่มีการศึกษาและต่ำกว่าประถมศึกษาลดลง 5.0 แสนคน ส่วนผู้มีงานทำที่สำเร็จการศึกษาระดับประถมศึกษาและระดับมัธยมศึกษาตอนปลาย ไม่มีการเปลี่ยนแปลงจากช่วงเวลาเดียวกันของปีที่แล้ว

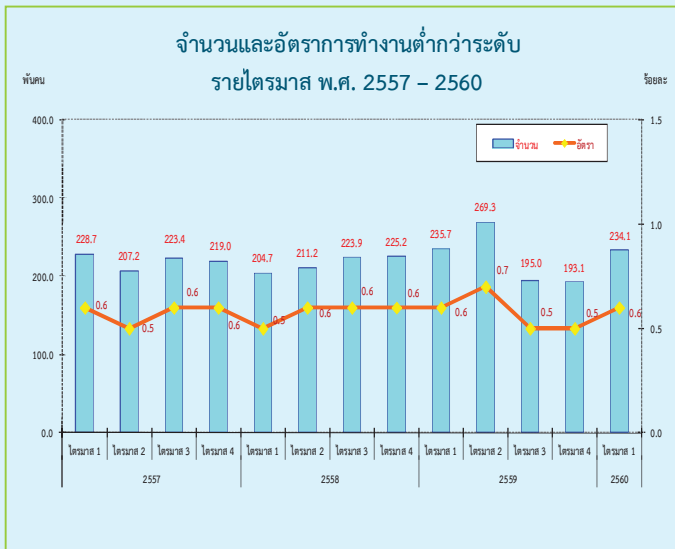

หมายเหตุ : อัตราผู้ทำงานต่ำกว่าระดับ = $\frac{\text{ผู้ทำงาน 1 - 34 ชั่วโมง และต้องการทำงานเพิ่ม}}{\text{จำนวนผู้ทำงานทั้งหมด}} \times 100$

หากพิจารณาถึงการงานไม่เต็มที่หรือการทำงานต่ำกว่าระดับทางด้านชั่วโมงการทำงาน (หมายถึง ผู้ทำงานต่ำกว่า 35 ชั่วโมงต่อสัปดาห์และต้องการทำงานเพิ่ม) ในไตรมาสที่ 1 พ.ศ. 2560 พบว่ามีจำนวนผู้ทำงานต่ำกว่าระดับ 2.3 แสนคน ซึ่งถือได้ว่าผู้ทำงานในกลุ่มนี้แม้จะเป็นผู้ทำงานแต่ก็เป็นการทำงานที่ไม่เต็มประสิทธิภาพ เนื่องจากพวกเขาเหล่านี้ยังมีเวลาว่างที่ตนเองสามารถทำงานได้อีก หรือคิดเป็นอัตราการการทำงานต่ำกว่าระดับเมื่อเปรียบเทียบกับจำนวนผู้ทำงานทั้งหมด เท่ากับ ร้อยละ 0.6

เมื่อเปรียบเทียบกับช่วงเวลาเดียวกันของปี 2559 มีจำนวนผู้ทำงานต่ำกว่าระดับลดลง 1.6 พันคน และอัตราการการทำงานต่ำกว่าระดับไม่มีการเปลี่ยนแปลงจากช่วงเวลาเดียวกันของปีที่แล้วคือร้อยละ 0.6

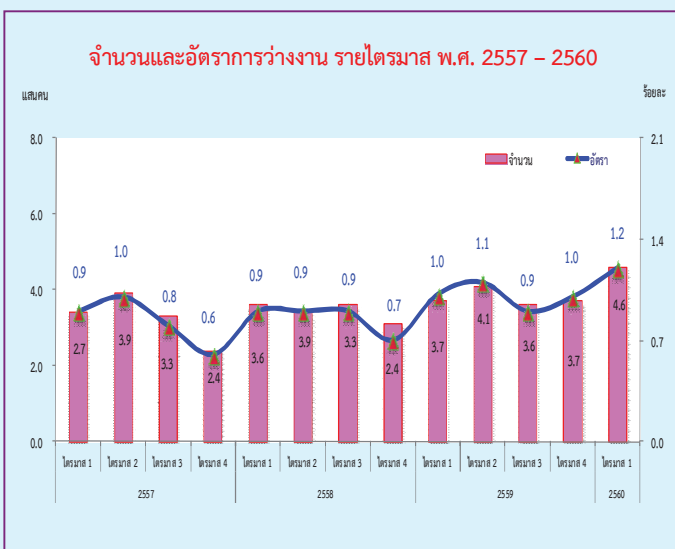

หมายเหตุ : อัตราการว่างงาน = $\frac{\text{ผู้ว่างงาน}}{\text{กำลังแรงงานรวม}} \times 100$

สำหรับจำนวนผู้ว่างงานในไตรมาสที่ 1 พ.ศ. 2560 มีจำนวนทั้งสิ้น 4.6 แสนคน หรือคิดเป็นอัตราการว่างงานร้อยละ 1.2 ของกำลังแรงงานรวม เมื่อเปรียบเทียบกับช่วงเวลาเดียวกันของปี 2559 ผู้ว่างงานเพิ่มขึ้น 9.0 หมื่นคน (จาก 3.7 แสนคน เป็น 4.6 แสนคน) โดยเป็นผู้ว่างงานในกลุ่มเยาวชน (อายุ 15-24 ปี) 2.2 แสนคน หรือคิดเป็นอัตราการว่างงานร้อยละ 5.6 และเป็นผู้ว่างงานในกลุ่มวัยผู้ใหญ่ (อายุ 25 ปีขึ้นไป) 2.4 แสนคน หรืออัตราการว่างงานร้อยละ 0.7 เมื่อเปรียบเทียบกับช่วงเวลาเดียวกันของปี 2559 พบว่าอัตราการว่างงานในกลุ่มเยาวชน (อายุ 15 – 24 ปี) เพิ่มขึ้นจากร้อยละ 4.6 เป็นร้อยละ 5.6 และกลุ่มวัยผู้ใหญ่ (อายุ 25 ปีขึ้นไป) เพิ่มขึ้นจากร้อยละ 0.5 เป็น ร้อยละ 0.7

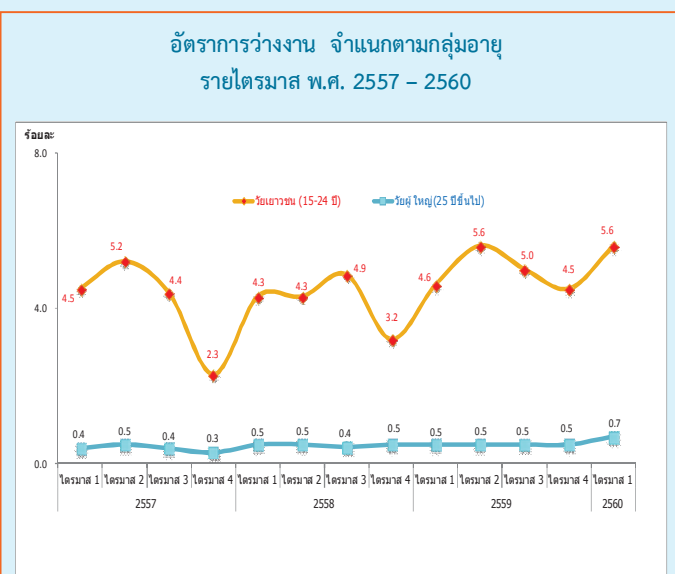

หมายเหตุ : อัตราการว่างงานแต่ละกลุ่มอายุ = $\frac{\text{ผู้ว่างงาน แต่ละกลุ่มอายุ}}{\text{กำลังแรงงานรวมแต่ละกลุ่มอายุ}} \times 100$

จำนวนผู้ว่างงาน จำแนกตามประสบการณ์การทำงาน
ไตรมาสที่ 1 พ.ศ. 2560

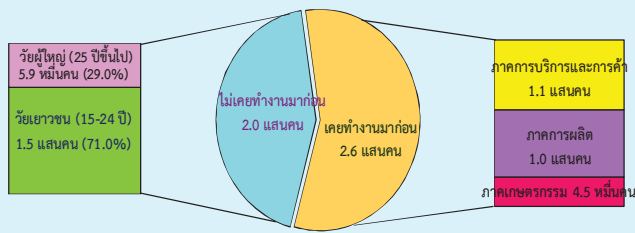

เมื่อพิจารณาผู้ว่างงานตามลักษณะของประสบการณ์การทำงานในไตรมาสที่ 1 พ.ศ. 2560 จากจำนวนผู้ว่างงาน 4.6 แสนคน พบว่า กลุ่มแรก เป็นผู้ที่ไม่เคยทำงานมาก่อน 2.0 แสนคน โดยอยู่ในวัยเยาวชน (อายุ 15 - 24 ปี) 1.5 แสนคน และวัยผู้ใหญ่ (อายุ 25 ปีขึ้นไป) 5.9 หมื่นคน อีกกลุ่มหนึ่งเป็นผู้ว่างงานที่เคยทำงานมาก่อน 2.6 แสนคน โดยเป็นผู้ว่างงานจากการทำงานครั้งสุดท้ายในภาคบริการและการค้า 1.1 แสนคน ภาคการผลิต 1.0 แสนคน และภาคเกษตรกรรม 4.5 หมื่นคน

เปรียบเทียบจำนวนและอัตราการว่างงาน จำแนกตามระดับการศึกษาที่สำเร็จ ไตรมาสที่ 1 พ.ศ. 2559 กับ 2560



สำหรับการว่างงาน ตามระดับการศึกษาที่สำเร็จในไตรมาสที่ 1 พ.ศ. 2560 พบว่า ผู้ที่สำเร็จการศึกษาในระดับอุดมศึกษาว่างงานมากที่สุด 1.6 แสนคน รองลงมาในระดับมัธยมศึกษาตอนปลาย 1.1 แสนคน ระดับมัธยมศึกษาตอนต้นและระดับประถมศึกษาว่างงานเท่ากันคือ 8.0 หมื่นคน และผู้ที่ไม่มีการศึกษาและสำเร็จการศึกษาต่ำกว่าระดับประถมศึกษา 3.0 หมื่นคน

เปรียบเทียบจำนวนและอัตราการว่างงาน เป็นรายภาค ไตรมาสที่ 1 พ.ศ. 2559 กับ 2560

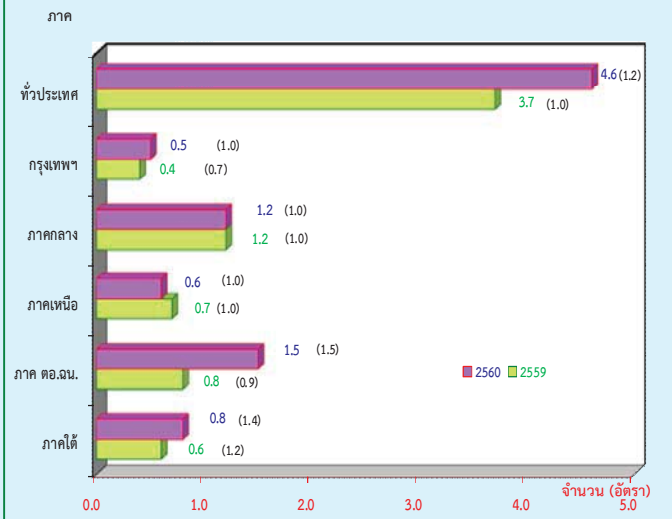

เมื่อเปรียบเทียบจำนวนผู้ว่างงานเป็นรายภาค กับช่วงเวลาเดียวกันของปี 2559 พบว่า จำนวนผู้ว่างงานทั่วประเทศเพิ่มขึ้น 9.0 หมื่นคน ภาคตะวันออกเฉียงเหนือเพิ่มขึ้น 7.0 หมื่นคน ภาคใต้เพิ่มขึ้น 2.0 หมื่นคน กรุงเทพมหานครเพิ่มขึ้น 1.0 หมื่นคน ในขณะที่ภาคกลางและภาคเหนือไม่มีการเปลี่ยนแปลงจากช่วงเวลาเดียวกัน และเมื่อพิจารณาอัตราการว่างงาน พบว่าทั่วประเทศมีอัตราการว่างงานเพิ่มขึ้น 0.2 จากร้อยละ 1.0 เป็นร้อยละ 1.2 และเมื่อพิจารณาตามภาคพบว่าภาคตะวันออกเฉียงเหนือมีอัตราการว่างงานเพิ่มขึ้น 0.6 จากร้อยละ 0.9 เป็นร้อยละ 1.5 กรุงเทพมหานครมีอัตราการว่างงานเพิ่มขึ้น 0.3 จากร้อยละ 0.7 เป็นร้อยละ 1.0 และภาคใต้มีอัตราการว่างงานเพิ่มขึ้น 0.2 จากร้อยละ 1.2 เป็นร้อยละ 1.4 สำหรับภาคกลางและภาคเหนือมีอัตราการว่างงานไม่มีการเปลี่ยนแปลงเมื่อเทียบกับช่วงเวลาเดียวกันของปีก่อน

EXECUTIVE SUMMARY

LABOR FORCE SURVEY IN THE 1th QUARTER OF 2017

NUMBER OF POPULATION BY LABOR FORCE THE LABOR FORCE SURVEY , QUARTER 1 : 2017

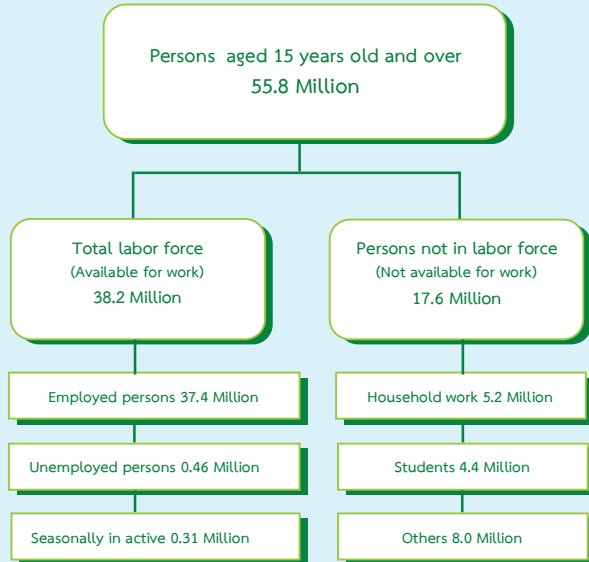

Some major findings from the 1th Quarter of the 2017 Labor Force Survey showed that there were 55.8 million people, aged 15 years and over, of these, 38.2 million were in the labor force (37.4 million were employed, 0.46 million were unemployed and 0.31 million were seasonally inactive labor force) and 17.6 million were not in the labor force (5.2 million were household work, 4.4 million were students and 8.0 million were others).

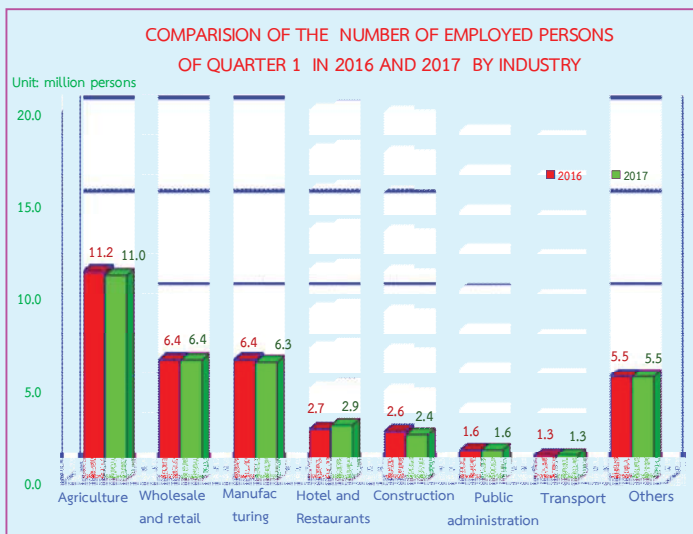

Comparing to the same period of 2016, the number of persons employed decreased by 0.3 million (from 37.7 million to 37.4 million). It was found that the number of employed persons in agriculture sector decreased by 0.2 million (from 11.2 million to 11.0 million). Those in non – agriculture decreased by 0.1 million. This decrement was found in various industry, such as Manufacturing, Construction.

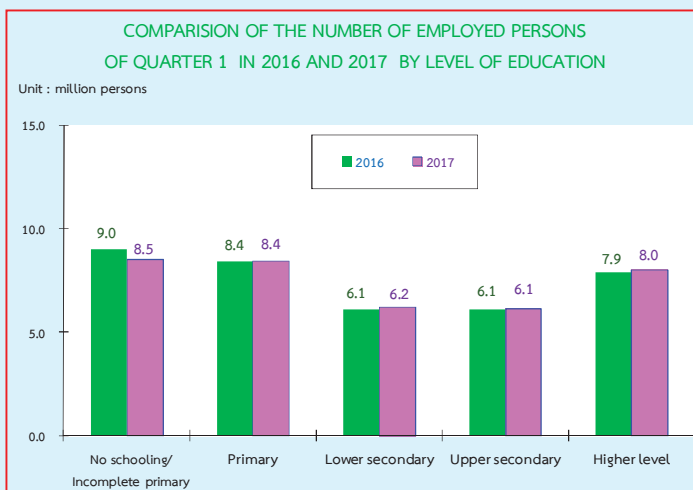

Comparing level of educational attainment of the employed persons to the same period of 2016, the number of employed persons with lower secondary and higher level increased by 0.1 million, it was found that the number of employed persons with no schooling and with incomplete primary decreased by 0.5 million. However primary level and upper secondary level did not change.

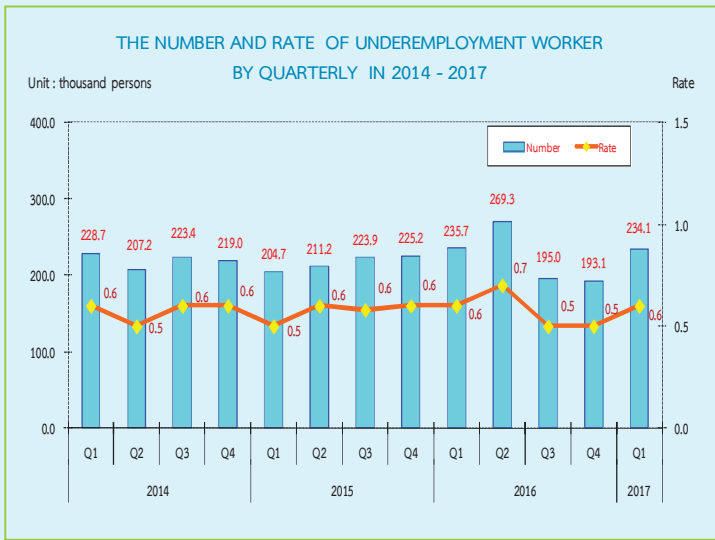

Remark : Underemployment rate = $\frac{\text{Employed persons 1-34 hours/week and available for additional work} \times 100}{\text{Total employed persons}}$

If the operation is not fully considered or function below the level of the working hours (defined as working less than 35 hours per week and available for additional work) in the first quarter 2017, showed that the number of people who work less than half a million of 2.3 held that those who work in this group, even if it is working, but it is not working at full capacity. Because they also have more time to work on their own. If the rate was lower when compared with the total number of 0.6%.

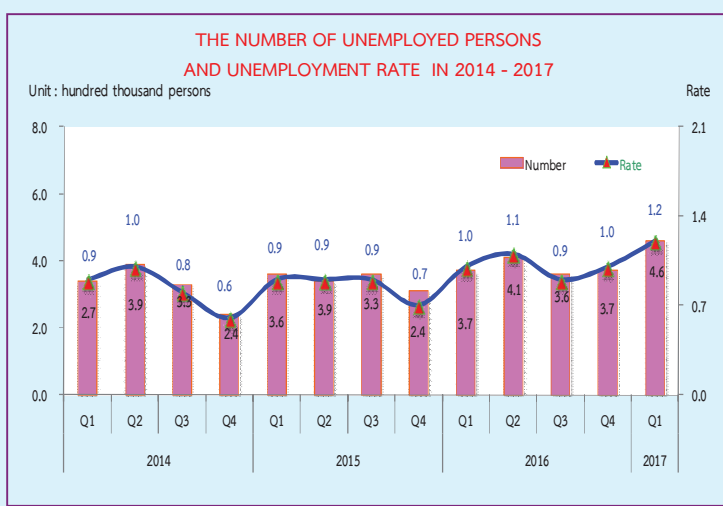

Remark : Unemployment rate = $\frac{\text{Unemployed persons} \times 100}{\text{Total labor force}}$

However, when compared with the reaction time of the year 2016, the number of underemployment worker decreased by 1.6 thousand. Unemployment rate did not change (0.6%).

In the 1st quarter 2017, there were 0.46 million or 1.2% of unemployed persons. Comparing to the same period of last year, the number of unemployed persons increased 0.9 million (from 0.37 million to 0.46 million). Considering by age group, it is noticeable that there were 0.22 million or 5.6% found in a teenager group (15-24 years old) and 0.24 million or 0.7% in adult group (25 years and over). Comparing to the same period of 2016, the rate of unemployed persons increased from 4.6% to 5.6% in the teenagers'. The adult group increased from 0.5% to 0.7%.

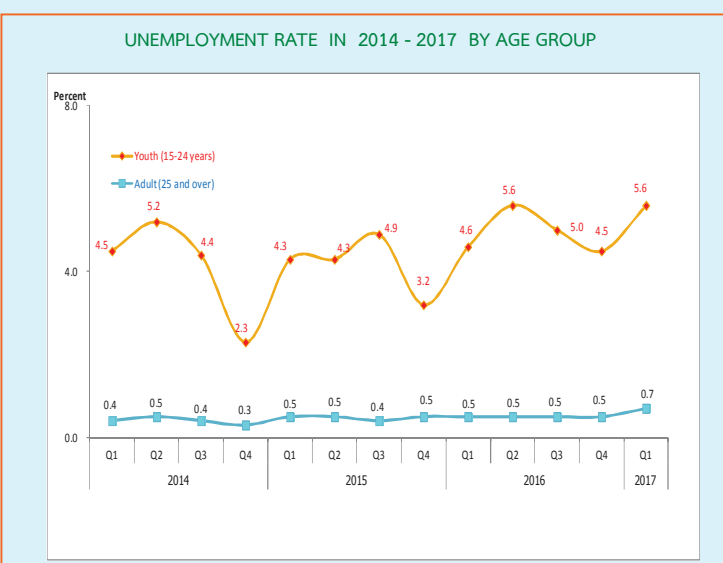

Remark : Unemployment rates by age group = $\frac{\text{Unemployed persons by age group} \times 100}{\text{Total labor force by age group}}$

THE NUMBER OF UNEMPLOYED PERSONS BY EXPERIENCE
OF WORK QUARTER 1 : 2017

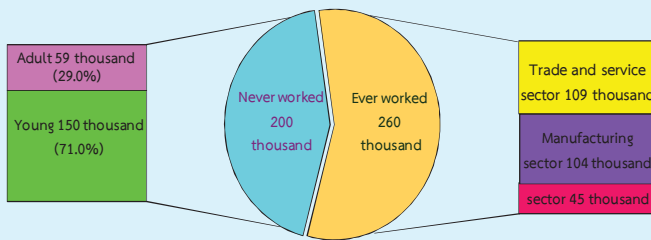

Concerning work experience of unemployed persons, about 200 thousand out of 460 thousand, had no experience in work, with these 150 thousand were from the teenager group, and 59 thousand from the adult group, about 260 thousand of unemployed persons have ever worked. Looking at the distribution of unemployed persons, about 109 thousand, were from the trade and service sector, 104 thousand were from manufacturing and the least of about 45 thousand were from agriculture sector.

COMPARISON NUMBER AND UNEMPLOYMENT RATES
BY LEVEL OF EDUCATION, BETWEEN QUARTER 1 OF 2016 AND 2017

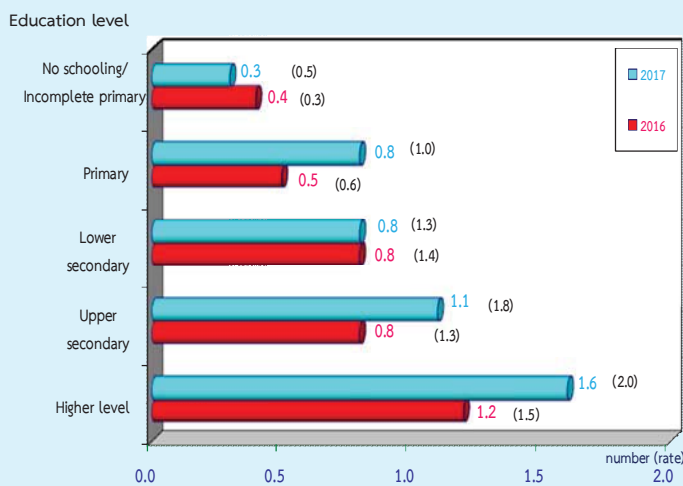

Data in the 1th Quarter 2017, showed that the higher level of education attainment, the higher number of unemployed, it is clearly seen that 160 thousand with the highest level of educational attainment were unemployed, followed by upper secondary 110 thousand, lower secondary and primary 80 thousand and no schooling/incomplete primary 30 thousand.

COMPARISON NUMBER AND UNEMPLOYMENT RATES
BY REGION, BETWEEN QUARTER 1 OF 2016 AND 2017

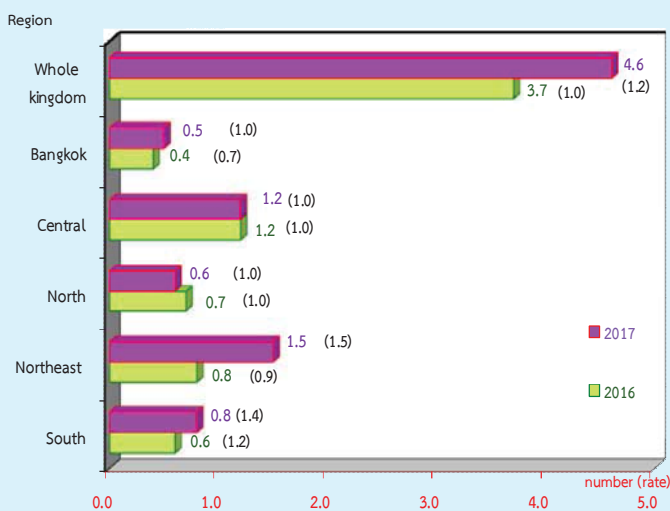

Comparing the number of unemployment by region with the same period of last year, it showed that the number of unemployed persons in the whole kingdom increased by 90 thousand. The Northeast increased by 70 thousand, the South increased by 20 thousand, Bangkok increased by 10 thousand, the Central and the North did not change.

In sum, the results of the 1th Quarter in the 2017, Labor Force Survey revealed that the over all unemployment rates increase by 0.2% (from 1.0% to 1.2%) comparing to the same period as in 2016. While a increase in the Northeast by 0.6 (from 0.9% to 1.5%), Bangkok increase by 0.3 (from 0.7% to 1.0%), the South by increased by 0.2 (from 1.2% to 1.4%). The Central and the North did not change.

สารบัญแผนภูมิ

แผนภูมิ 3.1 ผู้มีงานทำ จำแนกตามภาค

แผนภูมิ 3.2 อัตราการมีส่วนร่วมในกำลังแรงงาน จำแนกตามหมวดอายุ

แผนภูมิ 3.3 อัตราการมีส่วนร่วมในกำลังแรงงาน จำแนกตามระดับการศึกษาที่สำเร็จ

แผนภูมิ 3.4 ผู้มีงานทำ จำแนกตามสถานภาพการทำงาน

แผนภูมิ 3.5 อัตราการว่างงาน จำแนกตามกลุ่มอายุ

แผนภูมิ 3.6 อัตราการว่างงาน จำแนกตามระดับการศึกษา

แผนภูมิ 3.7 ลูกจ้าง จำแนกตามระดับค่าจ้าง/เงินเดือน

สารบัญตาราง

- ตาราง 2.1 การประมาณค่าสัมประสิทธิ์ของการแปรผันของค่าประมาณยอดรวม
จำแนกตามสถานภาพแรงงาน กลุ่มอายุและเขตการปกครอง
- ตาราง 3.1 ขนาดตัวอย่างที่สัมพันธ์กันได้ และอัตราการตอบ (Response Rate)
- ตาราง 3.2 ขนาดตัวอย่าง และค่าประมาณประชากร
- ตาราง 3.3 จำนวนและอัตราร้อยละของประชากร จำแนกตามสถานภาพแรงงาน เพศ และเขตการปกครอง
- ตาราง 3.4 อัตราการมีส่วนร่วมในกำลังแรงงาน จำแนกตามหมวดอายุ เพศ ภาค
และเขตการปกครอง
- ตาราง 3.5 อัตราการมีส่วนร่วมในกำลังแรงงาน จำแนกตามสถานภาพสมรส เพศ และเขตการปกครอง
- ตาราง 3.6 อัตราการมีส่วนร่วมในกำลังแรงงาน จำแนกตามสถานภาพสมรส เพศ และเขตการปกครอง
- ตาราง 3.7 อัตราการมีส่วนร่วมในกำลังแรงงาน จำแนกตามระดับการศึกษาที่สำเร็จ เพศ
และเขตการปกครอง
- ตาราง 3.8 จำนวนและอัตราร้อยละของผู้มีงานทำ จำแนกตามสถานภาพทำงาน ภาค และเขตการปกครอง
- ตาราง 3.9 จำนวนและอัตราร้อยละของผู้มีงานทำ จำแนกตามหมวดอุตสาหกรรม ภาค
และเขตการปกครอง
- ตาราง 3.10 จำนวนและอัตราร้อยละของผู้มีงานทำ จำแนกตามอาชีพ ภาค และเขตการปกครอง
- ตาราง 3.11 จำนวนและอัตราร้อยละของผู้มีงานทำ จำแนกตามระดับการศึกษาที่สำเร็จ
ภาค และเขตการปกครอง
- ตาราง 3.12 อัตราการว่างงาน ในไตรมาสที่ 1 เดือนมกราคม – มีนาคม พ.ศ.2560
- ตาราง 3.13 อัตราการว่างงาน จำแนกตามหมวดอายุ เพศ ภาค และเขตการปกครอง
- ตาราง 3.14 อัตราการว่างงาน จำแนกตามระดับการศึกษาที่สำเร็จ เพศ และเขตการปกครอง
- ตาราง 3.15 จำนวนและอัตราร้อยละของผู้ว่างงาน จำแนกตามระดับการศึกษาที่สำเร็จ เพศ
และเขตการปกครอง
- ตาราง 3.16 จำนวนและอัตราร้อยละของผู้มีงานทำ จำแนกตามชั่วโมงทำงานต่อสัปดาห์
- ตาราง 3.17 จำนวนและอัตราร้อยละของลูกจ้าง จำแนกตามระดับค่าจ้าง/เงินเดือน เพศ
และเขตการปกครอง
- ตาราง 3.18 จำนวนและอัตราร้อยละของลูกจ้าง ภาคเอกชนและภาครัฐบาล ที่ได้รับผลประโยชน์
เพิ่มเติมจำแนกตามเพศ และเขตการปกครอง

บทที่ 1

บทนำ

1.1 ความเป็นมา

สำนักงานสถิติแห่งชาติ ได้ทำการสำรวจภาวะการทำงานของประชากรทั่วประเทศอย่างต่อเนื่องเป็นประจำทุกปี เริ่มตั้งแต่ปี พ.ศ. 2506 โดยในช่วงแรกทำการสำรวจปีละ 2 รอบ และใน พ.ศ. 2527 ถึง พ.ศ. 2540 ได้ทำการสำรวจปีละ 3 รอบ โดยรอบที่ 1 ทำการสำรวจในเดือนกุมภาพันธ์ เป็นช่วงหน้าแล้งนอกฤดูการเกษตร รอบที่ 2 สำรวจในเดือนพฤษภาคม เป็นช่วงที่กำลังแรงงานใหม่ที่เพิ่งสำเร็จการศึกษาเริ่มเข้าสู่ตลาดแรงงาน รอบที่ 3 สำรวจในเดือนสิงหาคม เป็นช่วงฤดูการเกษตร และต่อมาใน พ.ศ. 2541 เป็นต้นมา ได้เพิ่มการสำรวจอีก 1 รอบ รวมเป็น 4 รอบ โดยทำการสำรวจในเดือนพฤศจิกายนของทุกปี ซึ่งเป็นช่วงฤดูการเก็บเกี่ยวผลผลิตทางการเกษตร ทั้งนี้เพื่อเป็นการนำเสนอข้อมูลที่สะท้อนถึงภาวะการมีงานทำ การว่างงานและการประกอบกิจกรรมต่างๆ ของประชากรทั้งประเทศเป็นรายไตรมาสและต่อเนืองครบทุกช่วงเวลาของปี

เนื่องจากความจำเป็นต้องการใช้ข้อมูล เพื่อใช้ในการวางแผนและกำหนดนโยบายในระดับจังหวัดมีมากขึ้น สำนักงานสถิติแห่งชาติจึงได้กำหนดขนาดตัวอย่างเพิ่มขึ้นโดยเริ่มตั้งแต่ พ.ศ. 2537 ทั้งนี้เพื่อให้สามารถนำเสนอข้อมูลในระดับจังหวัดได้ โดยเสนอเฉพาะรอบการสำรวจของเดือนกุมภาพันธ์และเดือนสิงหาคมเท่านั้น การสำรวจรอบที่ 4 ในเดือนพฤศจิกายน พ.ศ. 2541 ซึ่งจัดทำเป็นครั้งแรกได้เสนอผลในระดับจังหวัดด้วยและตั้งแต่ปี พ.ศ. 2542 เป็นต้นมา ผลการสำรวจทั้ง 4 รอบได้เสนอผลในระดับจังหวัด

หลังจากเกิดภาวะวิกฤติทางเศรษฐกิจกลางปี 2540 ความต้องการใช้ข้อมูลเพื่อการวางแผนและกำหนดนโยบายด้านแรงงานมีมากขึ้นและเร่งด่วนขึ้นในปี พ.ศ. 2544 จึงได้เริ่มดำเนินการสำรวจเป็น

รายเดือนแล้วนำข้อมูล 3 เดือนรวมกันเพื่อเสนอข้อมูลเป็นรายไตรมาส โดยข้อมูลที่สำคัญสามารถนำเสนอในระดับจังหวัด สำหรับข้อมูลของเดือนที่ตรงกับรอบการสำรวจเดิม คือข้อมูลเดือนกุมภาพันธ์ พฤษภาคม และ สิงหาคม ได้จัดทำสรุปผลการสำรวจเฉพาะข้อมูลที่สำคัญเพื่อสามารถเปรียบเทียบกับข้อมูลแต่ละรอบของปีที่ผ่านมาได้ และการสำรวจตั้งแต่เดือนกันยายน พ.ศ.2544 เป็นต้นมา สามารถนำเสนอผลของการสำรวจเป็นรายเดือนทุกเดือนโดยสามารถเสนอผลในระดับภาคเท่านั้นเนื่องจากตัวอย่างไม่มากพอที่จะนำเสนอในระดับย่อยกว่านี้ และในขณะเดียวกันได้มีการปรับอายุผู้อยู่ในกำลังแรงงานจาก 13 ปีขึ้นไปเป็น 15 ปีขึ้นไป เพื่อให้สอดคล้องกับกฎหมายการใช้แรงงานเด็ก ปรับปรุงการจัดจำแนกประเภทของอาชีพ อุตสาหกรรมและสถานภาพการทำงานให้สอดคล้องกับมาตรฐานสากลในปัจจุบันเพื่อให้สามารถเปรียบเทียบข้อมูลกันได้ ปรับเขตการปกครองจากเดิมเขตสุขาภิบาลถูกนำเสนอรวมเป็นนอกเขตเทศบาล มารวมเป็นในเขตเทศบาล เนื่องจากพระราชบัญญัติเปลี่ยนแปลงฐานะของสุขาภิบาลเป็นเทศบาล พ.ศ. 2542

1.2 แนวคิดหรือข้อกำหนด

แนวคิดการสำรวจภาวะการทำงานของประชากร ได้กำหนดตามมาตรฐานสากลขององค์การแรงงานระหว่างประเทศ (ILO) และองค์การสหประชาชาติ (UN) ซึ่งสำนักงานสถิติแห่งชาติได้ทำการปรับปรุงแนวคิดและคำนิยามที่ใช้หลายครั้งตั้งแต่รอบที่ 1 พ.ศ. 2526 โดยมีวัตถุประสงค์เพื่อให้สอดคล้องกับสภาพที่แท้จริงทางสังคมและเศรษฐกิจของประเทศ ตลอดจนความต้องการของผู้ใช้ข้อมูล ซึ่งมีการปรับปรุงมาตามลำดับ และตั้งแต่ ไตรมาสที่ 1 พ.ศ. 2544 ได้กำหนดอายุขั้นต่ำของประชากรวัยทำงาน เป็น 15 ปี

1.3 วัตถุประสงค์

เพื่อประมาณจำนวนและลักษณะของกำลังแรงงานภายในประเทศและในจังหวัดต่างๆ ในแต่ละไตรมาสของข้อมูลสถิติที่ได้จากการสำรวจ ได้แก่ จำนวนประชากรในวัยทำงาน (อายุ 15 ปีขึ้นไป) ผู้มีงานทำ ผู้ว่างงาน จำแนกตามลักษณะที่น่าสนใจ เช่น อายุ เพศ การศึกษาที่สำเร็จ อาชีพ อุตสาหกรรม สถานภาพการทำงาน ชั่วโมงทำงาน ค่าจ้าง เป็นต้น

1.4 ประโยชน์ที่คาดว่าจะได้รับ

ข้อมูลที่ได้นำมาใช้สำหรับการวางแผนและกำหนดนโยบายด้านแรงงานดังนี้

1) ใช้ในการวางแผนพัฒนาากำลังแรงงาน

1.1) ใช้เป็นข้อมูลพื้นฐานในการวัดอุปทานของแรงงาน การเข้าสู่กำลังแรงงาน รวมไปถึงการเพิ่มของกระบวนการผลิต โดยการพัฒนา กำลังแรงงานที่ว่างงาน หรือที่ยังทำงานต่ำกว่าระดับ มาใช้ประโยชน์อย่างเต็มที่

1.2) เป็นข้อมูลสำคัญที่ใช้ในการวางแผนและประเมินนโยบายของรัฐบาลในด้านการส่งเสริมและสนับสนุนการจ้างงาน

1.3) เป็นข้อมูลที่ได้จากการสำรวจในแต่ละช่วงเวลาที่เกี่ยวข้องกัน สามารถชี้ให้เห็นทิศทางและแนวโน้ม ตลอดจนการเปลี่ยนแปลงของตลาดแรงงานและภาวะการจ้างงาน

2) ใช้เป็นตัวชี้วัดภาวะทางเศรษฐกิจในระดับมหภาค

2.1) เป็นข้อมูลพื้นฐาน เพื่อแสดงขนาดและโครงสร้างของกำลังแรงงานของประเทศ

2.2) เป็นข้อมูลที่สามารถนำไปวิเคราะห์ร่วมกับข้อมูลทางเศรษฐกิจอื่น จะสามารถนำไปใช้ในการประเมิน และวิเคราะห์ด้านนโยบายทางเศรษฐกิจของประเทศในระดับมหภาคได้

2.3) ข้อมูลในเรื่องอัตราการว่างงาน ทำให้เป็นดัชนีวัดสมรรถภาพทางเศรษฐกิจของประเทศ

3) ด้านอื่นๆ

3.1) ใช้ประกอบในการพิจารณาอัตราค่าจ้างขั้นต่ำ และโครงสร้างของรายได้ในแต่ละสาขาอาชีพ

3.2) ใช้ในการวิเคราะห์วิจัยในด้านต่างๆ เช่น สามารถใช้ในการอธิบายความเจริญทางเศรษฐกิจในอดีตที่ผ่านมา การศึกษาทางด้านประชากรที่มีผลกระทบต่อเศรษฐกิจและสังคม ในด้านขนาดและองค์ประกอบของกำลังแรงงาน เป็นต้น

3.3) ใช้ในการประมาณการกำลังแรงงาน เพื่อประโยชน์ในการวางแผนด้านเศรษฐกิจและสังคม

บทที่ 2

ระเบียบวิธีสถิติ

2.1 ประชากรเป้าหมาย

การสำรวจโครงการนี้คุ้มครองครัวเรือนส่วนบุคคลและครัวเรือนส่วนบุคคลทุกครัวเรือนที่อาศัยอยู่ในเขตเทศบาลและนอกเขตเทศบาลทุกจังหวัดทั่วประเทศ ยกเว้น ครัวเรือนชาวต่างประเทศที่ทำงานในสถานทูตหรือองค์กรระหว่างประเทศที่มีเอกสิทธิ์ทางการทูต

สำหรับครัวเรือนที่เข้าข่ายการจางนั้บของการสำรวจภาวะการทำงานของประชากร ได้แก่ ครัวเรือนส่วนบุคคลและครัวเรือนกลุ่มบุคคลซึ่งจะมีรายชื่อปรากฏในบัญชีรายชื่อครัวเรือนตัวอย่าง

บุคคลที่เข้าข่ายการจางนั้บ ได้แก่ ผู้ที่เป็นสมาชิกในครัวเรือนส่วนบุคคลตัวอย่างและผู้ที่ถูกเลือกเป็นตัวอย่างในครัวเรือนกลุ่มบุคคล

2.2 เวลาอ้างอิง

หมายถึง ระยะเวลา 7 วัน นับจากวันก่อนวันสัมภาษณ์ย้อนหลังไป 7 วัน เช่น วันสัมภาษณ์คือวันที่ 9 กุมภาพันธ์ พ.ศ. 2557 “ ระหว่าง 7 วันก่อนวันสัมภาษณ์ ” คือ ระหว่างวันที่ 2 ถึง วันที่ 8 กุมภาพันธ์ พ.ศ. 2557

2.3 คำนิยาม

สำนักงานสถิติแห่งชาติ ได้ปรับปรุงแนวคิดและคำนิยามที่ใช้ในการสำรวจภาวะการทำงานของประชากรหลายครั้ง โดยมีวัตถุประสงค์เพื่อให้สอดคล้องกับสภาพที่แท้จริงทางสังคมและเศรษฐกิจของประเทศตลอดจนความต้องการของผู้ใช้ข้อมูลและสอดคล้องกับมาตรฐานสากลขององค์การแรงงานระหว่างประเทศ (ILO) กับองค์การสหประชาชาติ (UN) แนวคิดและคำนิยามที่ใช้ในการสำรวจไตรมาสนี้ได้เริ่มใช้มาตั้งแต่รอบที่ 1 พ.ศ. 2526 มีการปรับปรุงบ้างตามลำดับ และตั้งแต่ไตรมาสที่ 1 พ.ศ. 2544 ได้กำหนดอายุขั้นต่ำของประชากรวัยทำงานเป็น 15 ปี

คำนิยามที่สำคัญ ๆ ที่ใช้ในการสำรวจ มีดังนี้

ผู้มีงานทำ

ผู้มีงานทำ หมายถึง บุคคลที่มีอายุ 15 ปีขึ้นไป และในสัปดาห์แห่งการสำรวจมีลักษณะอย่างหนึ่งอย่างใด ดังต่อไปนี้

1. ได้ทำงานตั้งแต่ 1 ชั่วโมงขึ้นไป โดยได้รับค่าจ้าง เงินเดือน ผลกำไร เงินปันผลค่าตอบแทนที่มีลักษณะอย่างอื่นสำหรับผลงานที่ทำ เป็นเงินสดหรือสิ่งของ

2. ไม่ได้ทำงาน หรือทำงานน้อยกว่า 1 ชั่วโมง แต่เป็นบุคคลที่มีลักษณะอย่างหนึ่งอย่างใด ดังต่อไปนี้ (ซึ่งจะถือว่าเป็น ผู้ที่ปกติมีงานประจำ)

2.1 ยังได้รับค่าตอบแทน ค่าจ้าง หรือผลประโยชน์อื่นๆ หรือผลกำไรจากงานหรือธุรกิจในช่วงที่ไม่ได้ทำงาน

2.2 ไม่ได้รับค่าตอบแทน ค่าจ้าง หรือผลประโยชน์อื่น ๆ หรือผลกำไรจากงานหรือธุรกิจในช่วงที่ไม่ได้ทำงาน แต่ยังมีงานหรือธุรกิจที่จะกลับไปทำ

3. ทำงานอย่างน้อย 1 ชั่วโมง โดยไม่ได้รับค่าจ้างในวิสาหกิจหรือไร่นาเกษตรของหัวหน้าครัวเรือนหรือของสมาชิกในครัวเรือน

ผู้ว่างงาน

ผู้ว่างงาน หมายถึง บุคคลที่มีอายุ 15 ปีขึ้นไป และในสัปดาห์แห่งการสำรวจมีลักษณะอย่างหนึ่งอย่างใด ดังต่อไปนี้

1. ไม่ได้ทำงานและไม่มีการประจำ แต่ได้หางาน สมัครงานหรือรอการบรรจุ ในระหว่าง 30 วันก่อนวันสัมภาษณ์

2. ไม่ได้ทำงานและไม่มีการประจำ และไม่ได้หางานทำในระหว่าง 30 วันก่อนวันสัมภาษณ์ แต่พร้อมที่จะทำงานในสัปดาห์แห่งการสำรวจ

กำลังแรงงานปัจจุบัน

กำลังแรงงานปัจจุบัน หมายถึง บุคคลที่มีอายุ 15 ปีขึ้นไป ซึ่งในสัปดาห์แห่งการสำรวจมีงานทำหรือว่างงาน ตามคำนิยามที่ได้ระบุข้างต้น

กำลังแรงงานที่รอฤดูกาล

กำลังแรงงานที่รอฤดูกาล หมายถึง บุคคลที่มีอายุ 15 ปีขึ้นไป ในสัปดาห์แห่งการสำรวจเป็นผู้ไม่เข้าข่ายคำนิยามของผู้มีงานทำ หรือผู้ว่างงาน แต่เป็นผู้รอฤดูกาลที่เหมาะสมเพื่อที่จะทำงาน และเป็นบุคคลที่ตามปกติจะทำงานที่ไม่ได้รับสิ่งตอบแทนในไร่นาเกษตร หรือธุรกิจซึ่งทำกิจกรรมตามฤดูกาล โดยมีหัวหน้าครัวเรือน หรือสมาชิกคนอื่น ๆ ในครัวเรือนเป็นเจ้าของหรือผู้ดำเนินการ

กำลังแรงงานรวม

กำลังแรงงานรวม หมายถึง บุคคลทุกคนที่มีอายุ 15 ปีขึ้นไป ในสัปดาห์แห่งการสำรวจเป็นผู้อยู่ในกำลังแรงงานปัจจุบัน หรือเป็นผู้ถูกจัดจำแนกอยู่ในประเภทกำลังแรงงานที่รอฤดูกาลตามคำนิยามที่ได้ระบุข้างต้น

ผู้ไม่อยู่ในกำลังแรงงาน

ผู้ไม่อยู่ในกำลังแรงงาน หมายถึง บุคคลที่ไม่เข้าข่ายคำนิยามของผู้ที่อยู่ในกำลังแรงงานในสัปดาห์แห่งการสำรวจ คือ

บุคคลซึ่งในสัปดาห์แห่งการสำรวจมีอายุ 15 ปีขึ้นไป แต่ไม่ได้ทำงาน และไม่พร้อมที่จะทำงาน เนื่องจากเป็นผู้ที่

1. ทำงานบ้าน
2. เรียนหนังสือ
3. ยังเด็กเกินไป หรือชรามาก
4. ไม่สามารถทำงานได้ เนื่องจากพิการทางร่างกายหรือจิตใจ หรือเจ็บป่วยเรื้อรัง
5. ไม่สมัครใจทำงาน
6. ทำงานโดยไม่ได้รับค่าจ้าง ผลกำไรส่วนแบ่ง หรือสิ่งตอบแทนอื่น ๆ ให้แก่บุคคลซึ่งมิได้เป็นสมาชิกในครัวเรือนเดียวกัน

7. ทำงานให้แก่องค์กร หรือสถาบันการกุศลต่างๆ โดยไม่ได้รับค่าจ้างผลกำไรส่วนแบ่ง หรือสิ่งตอบแทนอย่างใด

8. ไม่พร้อมที่จะทำงาน เนื่องจากเหตุผลอื่น

งาน

งาน หมายถึง กิจกรรมที่ทำที่มีลักษณะอย่างหนึ่งอย่างใด ดังต่อไปนี้

1. กิจกรรมที่ทำแล้วได้รับค่าตอบแทนเป็นเงินหรือสิ่งของ ค่าตอบแทนที่เป็นเงิน อาจจ่ายเป็นรายเดือน รายสัปดาห์ รายวัน หรือรายชิ้น
2. กิจกรรมที่ทำแล้วได้ผลกำไร หรือหวังที่จะได้รับผลกำไร หรือส่วนแบ่งเป็นการตอบแทน
3. กิจกรรมที่ทำให้กับธุรกิจของสมาชิกในครัวเรือน โดยไม่ได้รับค่าจ้างหรือผลกำไรตอบแทนอย่างใดซึ่งสมาชิกในครัวเรือนที่ประกอบธุรกิจนั้นจะมีสถานภาพการทำงาน เป็นประกอบธุรกิจส่วนตัว หรือนายจ้าง

อาชีพ

อาชีพ หมายถึง ประเภทหรือชนิดของงานที่บุคคลนั้นทำอยู่ บุคคลส่วนมากมีอาชีพเดียว สำหรับบุคคลที่ในสัปดาห์แห่งการสำรวจมีอาชีพมากกว่า 1 อาชีพ ให้นับอาชีพที่มีชั่วโมงทำงานมากที่สุด ถ้าชั่วโมงทำงานแต่ละอาชีพเท่ากัน ให้นับอาชีพที่มีรายได้มากกว่า ถ้าชั่วโมงทำงานและรายได้ที่ได้รับจากแต่ละอาชีพเท่ากัน ให้นับอาชีพที่ผู้ตอบสัมภาษณ์พอใจมากที่สุด ถ้าผู้ตอบสัมภาษณ์ตอบไม่ได้ ให้นับอาชีพที่ได้ทำมานานที่สุด การจัดจำแนกประเภทอาชีพ ตั้งแต่ไตรมาสที่ 1 พ.ศ. 2554 ปรับใช้ตาม International Standard Classification of Occupation, 2008 (ISCO – 08) ขององค์การแรงงานระหว่างประเทศ (ILO)

ก่อน พ.ศ. 2553 การจัดประเภทอาชีพจำแนกตามความเหมาะสมกับลักษณะอาชีพของประเทศไทย โดยอ้างอิง International Standard Classification of Occupation, 1988 (ISCO – 88)

อุตสาหกรรม

อุตสาหกรรม หมายถึง ประเภทของกิจกรรมทางเศรษฐกิจที่ได้ดำเนินการโดยสถานประกอบการที่บุคคลนั้นกำลังทำงานอยู่ หรือประเภทของธุรกิจซึ่งบุคคลนั้นได้ดำเนินการอยู่ในสปีดาร์แห่งการสำรวจ ถ้าบุคคลหนึ่งมีอาชีพมากกว่าหนึ่งอย่าง ให้บันทึกอุตสาหกรรมตามอาชีพที่บันทึกไว้ การจัดจำแนกประเภทอุตสาหกรรม ตั้งแต่ไตรมาสที่ 1 พ.ศ. 2554 ปรับใช้ตาม Thailand Standard Industrial Classification, (TSIC 2009)

ก่อน พ.ศ. 2553 การจัดประเภทอุตสาหกรรมจำแนกตามความเหมาะสมกับลักษณะอุตสาหกรรมของประเทศไทย โดยอ้างอิง International Standard Industrial Classification of All Economic Activities, (ISIC : 1989)

สถานภาพการทำงาน

สถานภาพการทำงาน หมายถึง สถานะของบุคคลที่ทำงานในสถานที่ทำงานหรือธุรกิจ แบ่งออกเป็น 5 ประเภท คือ

1. นายจ้าง หมายถึง ผู้ประกอบธุรกิจของตนเองเพื่อหวังผลกำไร หรือส่วนแบ่ง และได้จ้างบุคคลอื่นมาทำงานในธุรกิจในฐานะลูกจ้าง

2. ประกอบธุรกิจส่วนตัวโดยไม่มีลูกจ้าง หมายถึง ผู้ประกอบธุรกิจของตนเองโดยลำพังผู้เดียว หรืออาจมีบุคคลอื่นมาร่วมกิจการด้วยเพื่อหวังผลกำไร หรือส่วนแบ่งและไม่ได้จ้างลูกจ้างแต่อาจมีสมาชิกในครัวเรือนหรือผู้ฝึกงานมาช่วยทำงานโดยไม่ได้รับค่าจ้าง หรือค่าตอบแทนอย่างอื่นสำหรับงานที่ทำ

3. ช่วยธุรกิจในครัวเรือนโดยไม่ได้รับค่าจ้าง หมายถึง ผู้ที่ช่วยทำงานโดยไม่ได้รับค่าจ้างในไร่นาเกษตร หรือในธุรกิจของสมาชิกในครัวเรือน

4. ลูกจ้าง หมายถึง ผู้ที่ทำงานโดยได้รับค่าจ้างเป็นรายเดือน รายสัปดาห์ รายวัน รายชิ้น หรือเหมาจ่าย ค่าตอบแทนที่ได้รับจากการทำงาน อาจจะเป็นเงิน หรือสิ่งของ

ลูกจ้างแบ่งออกเป็น 3 ประเภท

4.1 ลูกจ้างรัฐบาล หมายถึง ข้าราชการ พนักงานเทศบาล พนักงานองค์การบริหารส่วนจังหวัด ตลอดจนลูกจ้างประจำ และชั่วคราวของรัฐบาล

4.2 ลูกจ้างรัฐวิสาหกิจ หมายถึง ผู้ที่ทำงานให้กับหน่วยงานรัฐวิสาหกิจ

4.3 ลูกจ้างเอกชน หมายถึง ผู้ที่ทำงานให้กับเอกชน หรือธุรกิจของเอกชน รวมทั้งผู้ที่รับจ้างทำงานบ้าน

5. การรวมกลุ่ม หมายถึง กลุ่มคนที่มาร่วมกันทำงานโดยมีวัตถุประสงค์เพื่อพึ่งตนเอง และช่วยเหลือซึ่งกันและกัน สมาชิกแต่ละคนมีความเท่าเทียมกันในการกำหนดการทำงานทุกขั้นตอนไม่ว่าเป็นการลงทุน การขาย งานอื่นๆ ของกิจการที่ทำ ตลอดจนการแบ่งรายได้ให้แก่สมาชิกตามที่ตกลงกัน (การรวมกลุ่มดังกล่าวอาจจดทะเบียนจัดตั้งในรูปของสหกรณ์หรือไม่ก็ได้)

การจัดจำแนกประเภทสถานภาพการทำงาน ตั้งแต่ไตรมาสที่ 1 พ.ศ. 2544 ใช้ตาม International Classification of Status in Employment, 1993 (ICSE – 93) ขององค์การแรงงานระหว่างประเทศ (ILO) มีสถานภาพการทำงานเพิ่มขึ้นอีก 1 กลุ่มคือ การรวมกลุ่ม (Member of Producers' Cooperative)

ชั่วโมงทำงาน

ชั่วโมงทำงาน หมายถึง จำนวนชั่วโมงทำงานจริงทั้งหมด ในสปีดาร์แห่งการสำรวจ สำหรับบุคคลที่มีอาชีพมากกว่าหนึ่งอาชีพ ชั่วโมงทำงาน หมายถึง ยอดรวมของชั่วโมงทำงานทุกอาชีพ สำหรับผู้ที่มีงานประจำซึ่งไม่ได้ทำงานในสปีดาร์แห่งการสำรวจให้บันทึกจำนวนชั่วโมงเป็น 0 ชั่วโมง

การสำรวจก่อนปี พ.ศ. 2544 ผู้ที่มีงานประจำซึ่งไม่ได้ทำงานในสปีดาร์แห่งการสำรวจ ให้นับจำนวนชั่วโมงทำงานปกติต่อสปีดาร์เป็นชั่วโมงทำงาน

รายได้ของลูกจ้าง

รายได้ของลูกจ้าง หมายถึง รายได้ของผู้ที่มีสถานภาพการทำงานเป็น ลูกจ้าง ที่ได้รับมาจากการทำงานของอาชีพที่ทำในสัปดาห์แห่งการสำรวจ ซึ่งประกอบด้วยค่าจ้างและผลประโยชน์ตอบแทนอื่นๆ สำหรับลูกจ้าง

ระยะเวลาของการหางานทำ

ระยะเวลาของการหางานทำ หมายถึง ระยะเวลาที่ผู้ว่างงานได้ออกหางานทำ ให้นับตั้งแต่วันที่เริ่มหางานทำจนถึงวันสุดท้ายก่อนวันสัมภาษณ์

คาบการแรงงาน

คาบการแรงงาน หมายถึง ระยะเวลาที่พนักงานออกไปสัมภาษณ์บุคคลในครัวเรือนตัวอย่าง ซึ่งโดยปกติเป็นวันที่ 1 - 12 ของทุกเดือน

ประเภทของครัวเรือนที่อยู่ในขอบข่ายการสำรวจ

ครัวเรือนที่อยู่ในขอบข่ายการสำรวจแบ่งได้เป็น 2 ประเภท คือ

1. ครัวเรือนส่วนบุคคล ประกอบด้วย ครัวเรือนหนึ่งคน คือ บุคคลเดี่ยวซึ่งหุงหาอาหารและจัดหาสิ่งอุปโภคบริโภคที่จำเป็นแก่การครองชีพโดยไม่เกี่ยวกับผู้ใดซึ่งอาจพำนักอยู่ในเคหสถานเดียวกันหรือครัวเรือนที่มีบุคคลตั้งแต่สองคนขึ้นไปร่วมกันจัดหา และใช้สิ่งอุปโภคบริโภคที่จำเป็นแก่การครองชีพร่วมกัน ครัวเรือนส่วนบุคคลอาจอาศัยอยู่ในเคหะที่เป็นเรือนไม้ ตึกแถว ห้องแถว ห้องชุด เรือแพ เป็นต้น

2. ครัวเรือนกลุ่มบุคคล

2.1 ประเภทคนงาน ได้แก่ ครัวเรือนซึ่งประกอบด้วย บุคคลหลายคนอยู่กินร่วมกันในที่อยู่แห่งหนึ่ง เช่น ที่พักคนงาน เป็นต้น

2.2 ประเภทสถาบัน ซึ่งหมายถึง บุคคลหลายคนอยู่ร่วมกันในสถานที่อยู่แห่งหนึ่ง เช่น สถานที่กักกัน วัด กรมทหาร โดยไม่แยกที่อยู่เป็นส่วนเฉพาะคนหรือเฉพาะครัวเรือน นักเรียนที่อยู่ประจำที่โรงเรียนหรือในหอพักนักเรียน เป็นต้น **ไม่อยู่ในคัมภรณของการสำรวจนี้**

ระดับการศึกษาที่สำเร็จ

ได้จำแนกการศึกษาตามระดับการศึกษาที่สำเร็จดังนี้

1. ไม่มีการศึกษา หมายถึง บุคคลที่ไม่เคยเข้าศึกษาในโรงเรียน หรือไม่เคยได้รับการศึกษา

2. ต่ำกว่าประถมศึกษา หมายถึง บุคคลที่สำเร็จการศึกษาต่ำกว่าชั้นประถมปีที่ 6 หรือชั้นประถมปีที่ 7 หรือชั้น ม.3 เดิม

3. สำเร็จประถมศึกษา หมายถึง บุคคลที่สำเร็จการศึกษาตั้งแต่ชั้นประถมปีที่ 6 หรือชั้นประถมปีที่ 7 หรือชั้น ม.3 เดิมขึ้นไป แต่ไม่สำเร็จระดับการศึกษาที่สูงกว่า

4. สำเร็จมัธยมศึกษาตอนต้น หมายถึง บุคคลที่สำเร็จการศึกษาตั้งแต่ชั้น ม.3 ม.ศ.3 หรือ ม.6 เดิมขึ้นไป แต่ไม่สำเร็จระดับการศึกษาที่สูงกว่า

5. สำเร็จมัธยมศึกษาตอนปลาย

5.1 สายสามัญ หมายถึง บุคคลที่สำเร็จการศึกษาประเภทสามัญศึกษาตั้งแต่ชั้น ม.6 ม.ศ.5 หรือ ม.8 เดิมขึ้นไป แต่ไม่สำเร็จระดับการศึกษาที่สูงกว่า

5.2 อาชีวศึกษา หมายถึง บุคคลที่สำเร็จการศึกษาประเภทอาชีวศึกษาหรือวิชาชีพที่เรียนต่อจากระดับมัธยมศึกษาตอนต้นหรือเทียบเท่า โดยมีหลักสูตรไม่เกิน 3 ปี และไม่สำเร็จระดับการศึกษาที่สูงกว่า

5.3 วิชาการศึกษา หมายถึง บุคคลที่สำเร็จการศึกษาประเภทวิชาการศึกษา (การฝึกหัดครู) ในระดับมัธยมศึกษาตอนปลายหรือเทียบเท่าขึ้นไป แต่ไม่สำเร็จระดับการศึกษาที่สูงกว่า

6. อุดมศึกษา

6.1 สายวิชาการ หมายถึง บุคคลที่สำเร็จการศึกษาประเภทสามัญศึกษาหรือสายวิชาการ โดยได้รับวุฒิปริญญาตรีปริญญาตรีโท เอก

6.2 สายวิชาชีพ หมายถึง บุคคลที่สำเร็จการศึกษาประเภทอาชีวศึกษา หรือสายวิชาชีพที่ได้รับประกาศนียบัตรวิชาชีพชั้นสูง หรือเทียบเท่าอนุปริญญา ปริญญาตรี

6.3 สายวิชาการศึกษา หมายถึง บุคคลที่สำเร็จการศึกษาประเภทวิชาการศึกษา และได้รับประกาศนียบัตรระดับอนุปริญญาและปริญญาตรี

7. อาชีวศึกษาระยะสั้น หมายถึง บุคคลที่สำเร็จการศึกษาหรือการฝึกอบรมประเภทอาชีวศึกษาที่มีหลักสูตรไม่เกิน 1 ปี และได้รับประกาศนียบัตรหรือใบรับรองเมื่อสำเร็จการศึกษา ทัศนความรู้ของผู้เข้าเรียนได้กำหนดให้แตกต่างตามวิชาเฉพาะแต่ละอย่างที่เรียน แต่อย่างต่ำต้องจบ ประถมปีที่ 4 หรือเทียบเท่า

8. อื่น ๆ หมายถึง บุคคลที่สำเร็จการศึกษาที่ไม่สามารถเทียบชั้นได้

2.4 แผนแบบการเลือกตัวอย่าง

แผนแบบการเลือกตัวอย่างที่ใช้เป็นแบบ Stratified Two – Stage Sampling (รายละเอียดในภาคผนวก ก.) โดยมีจังหวัดเป็นสตร้าตัม และในเขตเทศบาล และนอกเขตเทศบาล เป็นสตร้าตัมย่อย ในการเลือกตัวอย่างขั้นที่หนึ่ง (primary sampling stage) หน่วยตัวอย่างขั้นที่หนึ่ง คือเขตแขวงนับ โดยกรอบตัวอย่างสำหรับการเลือกหน่วยตัวอย่างขั้นที่หนึ่ง ได้มาจากโครงการสำมะโนประชากร พ.ศ. 2553 ที่ได้มีการปรับปรุงให้มีความทันสมัย และจำนวนเขตแขวงนับตัวอย่างทั้งสิ้น 5,970 เขตแขวงนับ สำหรับการเลือกตัวอย่างขั้นที่สอง (secondary sampling stage) ครั้วเรือนส่วนบุคคลและสมาชิกในครั้วเรือนกลุ่มบุคคลประเภทคนงานเป็นหน่วยตัวอย่างขั้นที่สองโดยกำหนดให้ 16 และ 12 ครั้วเรือนตัวอย่างต่อเขตแขวงนับตัวอย่างในเขตเทศบาล และนอกเขตเทศบาล ตามลำดับในกรณีของครั้วเรือนกลุ่มบุคคลประเภทคนงานจะเป็นการเลือกสมาชิกตัวอย่างจากครั้วเรือนกลุ่มบุคคลประเภทคนงานทุกครั้วเรือนก่อนดำเนินการ

เลือกครั้วเรือนตัวอย่าง ได้มีการสร้างกรอบครั้วเรือนตัวอย่าง โดยทำการนับและจด ครั้วเรือนและอาคาร/สิ่งปลูกสร้างทุกแห่งในแต่ละเขตแขวงนับตัวอย่างหลังจากนั้นจึงมีการจัดเรียงรายชื่อครั้วเรือนส่วนบุคคลใหม่ตามขนาดครั้วเรือน ซึ่งวัดด้วยจำนวนสมาชิกในครั้วเรือน แล้วจึงดำเนินการเลือกครั้วเรือนตัวอย่างด้วยวิธีการสุ่มแบบมีระบบ

ตั้งแต่ปี 2545 สำนักงานสถิติแห่งชาติ ได้นำวิธีการเลือกตัวอย่างแบบ Rotation Sampling มาประยุกต์ใช้เพื่อเพิ่มคุณภาพตัวประมาณ โดยใช้แผนเลือกตัวอย่างแบบ 4 Rotation Groups และ 2-2-2 Pattern เนื่องจากแผนการเลือกตัวอย่างดังกล่าวได้สิ้นสุดลงในปี พ.ศ.2554 ดังนั้น จึงได้มีการกำหนดแผนการเลือกตัวอย่างแบบ Rotation ขึ้นใหม่สำหรับใช้ตั้งแต่ปี พ.ศ. 2555-2564 โดยแผนการเลือกตัวอย่างรูปแบบใหม่นี้ ได้มีการแบ่ง PSU (EA ตัวอย่าง) ออกเป็น 11 ชุด ในแต่ละ PSU กำหนดให้เลือกครั้วเรือนตัวอย่างจำนวน 4 ชุด ซึ่งจะได้ครั้วเรือนตัวอย่างทั้งสิ้น 44 ชุด โดยในแต่ละปี กำหนดให้ใช้ PSU ในการปฏิบัติงาน จำนวน 2 ชุด (ในปีถัดไปให้ใช้ PSU ซ้ำกับปีก่อนหน้า 50%)

โดยแผนการเลือกตัวอย่างแบบ Rotation ดังกล่าวกำหนดให้มีรูปแบบการซ้ำเป็นแบบ 2-2-2 pattern กล่าวคือ

- กำหนดให้ครั้วเรือนตัวอย่างถูกแขวงนับติดกัน 2 ไตรมาส จากนั้นเว้นไป 2 ไตรมาส และถูกแขวงนับซ้ำติดกันอีก 2 ไตรมาส

- กำหนดให้ใช้ PSU ซ้ำกัน 100% และครั้วเรือนตัวอย่างซ้ำกัน 50% ระหว่างไตรมาสที่ติดกันภายในปีเดียวกัน

- กำหนดให้ใช้ PSU ซ้ำกัน 50% และครั้วเรือนตัวอย่างซ้ำกัน 50% ระหว่างไตรมาสเดียวกันของปีที่ติดกัน

2.5 รายการข้อมูล

สำหรับแบบสอบถามที่จะใช้ในการสัมภาษณ์ และบันทึกรายละเอียดของบุคคลที่อยู่ในข่ายการสำรวจโครงการนี้ ประกอบด้วยข้อถามหลัก 5 ตอน ได้แก่

ตอนที่ 1 ลักษณะทั่วไปของสมาชิกในครัวเรือน

ตอนที่ 2 การศึกษา

ตอนที่ 3 การทำงาน

ตอนที่ 4 ความต้องการจะทำงานเพิ่ม

ตอนที่ 5 รายได้ของลูกจ้าง

2.6 การเก็บรวบรวมข้อมูล

การสำรวจได้ดำเนินการพร้อมกันทั่วประเทศในระหว่างวันที่ 1-12 ของเดือนเมษายน พฤษภาคม และมิถุนายน 2558

สำหรับวิธีการเก็บรวบรวมข้อมูล ใช้วิธีการสัมภาษณ์หัวหน้าครัวเรือนหรือสมาชิกในครัวเรือนตัวอย่าง โดยพนักงานของสำนักงานสถิติแห่งชาติ ซึ่งมีประสบการณ์ในการสำรวจ ทั้งนี้ ในกรุงเทพมหานคร ใช้พนักงานทำการสัมภาษณ์ จำนวน 44 คน และในจังหวัดอื่นๆ จำนวน 830 คน

ตั้งแต่ไตรมาสที่ 3 พ.ศ. 2556 เป็นต้นไป สำนักงานสถิติแห่งชาติได้ใช้เครื่องคอมพิวเตอร์พกพาขนาดกลาง (Tablet) ในการบันทึกข้อมูลแทนแบบสอบถาม เป็นการนำเทคโนโลยีมาใช้เพิ่มประสิทธิภาพในการปฏิบัติงาน สามารถควบคุมคุณภาพ ติดตามการปฏิบัติงานของพนักงาน เก็บรวบรวมข้อมูล บนระบบติดตามความก้าวหน้า (Web Application) ทั้งติดตามเส้นทางการเดินสำรวจของพนักงานเก็บรวบรวมข้อมูล ติดตามความก้าวหน้าในการปฏิบัติงานของพนักงาน

ก่อนถึงคาบการปฏิบัติงานเก็บรวบรวมข้อมูลสำนักงานสถิติแห่งชาติ มีการจัดประชุมชี้แจงการปฏิบัติงานผ่านระบบ Video Conference เป็นประจำทุกเดือน ได้แก่ การชี้แจงทำความเข้าใจแบบสอบถาม คำนิยามที่สำคัญ ขอบข่าย คัมรวม ตลอดจนข้อสังเกต ปัญหา อุปสรรคที่พบ เป็นต้น

การปฏิบัติงานเก็บรวบรวมข้อมูล พนักงานจะทำการสัมภาษณ์ครัวเรือนตัวอย่าง และทำการบันทึกข้อมูลลงเครื่องคอมพิวเตอร์พกพาขนาดกลาง

(Tablet) เมื่อพนักงานทำการตรวจสอบความถูกต้อง

ของข้อมูลเรียบร้อยแล้ว จะส่งข้อมูลบนเครือข่ายสัญญาณอินเทอร์เน็ตเข้าสู่ Server ซึ่งข้อมูลที่ได้จะเก็บไว้ในระบบ Cloud Computing สำหรับประมวลผลข้อมูลต่อไป

2.7 การประมวลผลข้อมูล

สำหรับการสำรวจครั้งนี้เป็นการสำรวจด้วยตัวอย่าง เพื่อให้สามารถประมาณค่าหรืออ้างถึงประชากรได้นั้น ต้องมีการคำนวณค่าถ่วงน้ำหนักให้แต่ละหน่วยที่ถูกเลือกมาเป็นตัวแทน โดยมีขั้นตอนการคำนวณค่าถ่วงน้ำหนัก 3 ขั้นตอนหลักๆ (รายละเอียดในภาคผนวก ก.) ดังนี้

1. คำนวณค่าถ่วงน้ำหนักพื้นฐาน (Design weight หรือ base weight) เป็นการคำนวณส่วนกลับของความน่าจะเป็นของหน่วยตัวอย่างที่ถูกเลือกในแต่ละขั้นของการเลือกตัวอย่างตามแผนแบบการเลือกตัวอย่าง

2. การปรับค่าถ่วงน้ำหนักพื้นฐานเมื่อมีข้อมูลที่ไม่ตอบ (Adjustment for non-response) โดยจะทำการปรับค่าถ่วงน้ำหนักของครัวเรือน

3. การปรับค่าถ่วงน้ำหนักด้วยข้อมูลสนับสนุนอื่นๆ (post-stratification calibration adjustment) โดยใช้ข้อมูลจากการคาดประมาณประชากร ตามกลุ่มอายุ เพศ ภาค และเขตการปกครอง

2.8 ข้อจำกัดของข้อมูล

ตาราง 2.1 การประมาณค่าสัมประสิทธิ์ของความแปรผันของค่าประมาณยอดรวม จำแนกตามสถานภาพแรงงาน

กลุ่มอายุและเขตการปกครอง

| ภาค | กลุ่มอายุ | C.V.% | | | | | | | | |
|-----------------|------------|----------------|------|-------|------------|------|-------|------------|-------|-------|
| | | กำลังแรงงานรวม | | | ผู้มีงานทำ | | | ผู้ว่างงาน | | |
| | | รวม | ชาย | หญิง | รวม | ชาย | หญิง | รวม | ชาย | หญิง |
| ทั่วราชอาณาจักร | รวม | 0.16 | 0.18 | 0.27 | 0.16 | 0.19 | 0.28 | 4.06 | 5.31 | 6.29 |
| | 15-17 | 3.89 | 4.41 | 8.14 | 3.99 | 4.53 | 8.36 | 19.15 | * | * |
| | 18-19 | 2.21 | 2.28 | 4.71 | 2.42 | 2.55 | 4.97 | 12.76 | 15.07 | * |
| | 20-24 | 0.76 | 0.85 | 1.36 | 0.83 | 0.94 | 1.47 | 7.01 | 9.55 | 10.30 |
| | 25-29 | 0.38 | 0.42 | 0.66 | 0.41 | 0.48 | 0.70 | 8.98 | 12.77 | 12.33 |
| | 30-34 | 0.34 | 0.33 | 0.61 | 0.36 | 0.38 | 0.63 | 13.83 | 16.74 | * |
| | 35-39 | 0.31 | 0.30 | 0.57 | 0.33 | 0.32 | 0.59 | 15.79 | 18.86 | * |
| | 40-49 | 0.26 | 0.22 | 0.48 | 0.27 | 0.24 | 0.50 | 13.49 | 17.71 | * |
| | 50-59 | 0.33 | 0.33 | 0.60 | 0.34 | 0.35 | 0.61 | 13.84 | 17.21 | * |
| | 60ปีขึ้นไป | 0.73 | 0.91 | 1.22 | 0.75 | 0.93 | 1.23 | * | * | * |
| ในเขตเทศบาล | รวม | 0.23 | 0.26 | 0.39 | 0.24 | 0.27 | 0.40 | 5.72 | 7.56 | 8.76 |
| | 15-17 | 6.96 | 8.55 | 11.96 | 7.09 | 8.62 | 12.35 | * | * | * |
| | 18-19 | 4.01 | 4.57 | 7.24 | 4.32 | 4.99 | 7.66 | 19.18 | * | * |
| | 20-24 | 1.17 | 1.40 | 1.95 | 1.28 | 1.55 | 2.12 | 8.74 | 11.40 | 13.47 |
| | 25-29 | 0.55 | 0.71 | 0.84 | 0.58 | 0.76 | 0.88 | 12.65 | 18.31 | 16.62 |
| | 30-34 | 0.49 | 0.50 | 0.86 | 0.51 | 0.54 | 0.88 | * | * | * |
| | 35-39 | 0.48 | 0.43 | 0.88 | 0.49 | 0.47 | 0.88 | * | * | * |
| | 40-49 | 0.38 | 0.32 | 0.73 | 0.40 | 0.35 | 0.76 | 19.29 | * | * |
| | 50-59 | 0.52 | 0.55 | 0.92 | 0.52 | 0.57 | 0.92 | * | * | * |
| | 60ปีขึ้นไป | 1.18 | 1.50 | 1.88 | 1.19 | 1.52 | 1.89 | * | * | * |
| นอกเขตเทศบาล | รวม | 0.22 | 0.24 | 0.38 | 0.23 | 0.26 | 0.39 | 5.68 | 7.40 | 8.82 |
| | 15-17 | 4.69 | 5.13 | 11.08 | 4.83 | 5.32 | 11.35 | * | * | * |
| | 18-19 | 2.63 | 2.57 | 6.19 | 2.89 | 2.93 | 6.52 | 16.75 | 19.23 | * |
| | 20-24 | 0.99 | 1.07 | 1.88 | 1.08 | 1.19 | 2.03 | 10.35 | 14.60 | 14.67 |
| | 25-29 | 0.52 | 0.44 | 1.04 | 0.58 | 0.57 | 1.12 | 12.71 | 17.81 | 17.97 |
| | 30-34 | 0.46 | 0.44 | 0.87 | 0.50 | 0.54 | 0.89 | 18.88 | * | * |
| | 35-39 | 0.41 | 0.42 | 0.73 | 0.43 | 0.44 | 0.77 | * | * | * |
| | 40-49 | 0.34 | 0.31 | 0.63 | 0.36 | 0.34 | 0.65 | 18.42 | * | * |
| | 50-59 | 0.42 | 0.40 | 0.80 | 0.45 | 0.45 | 0.82 | 16.13 | 19.81 | * |
| | 60ปีขึ้นไป | 0.93 | 1.14 | 1.59 | 0.95 | 1.17 | 1.62 | * | * | * |

หมายเหตุ : * ค่า C.V.มากกว่า 20%

บทที่ 3

ผลการสำรวจ

3.1 อัตราการตอบ

ตาราง 3.1 ขนาดตัวอย่างที่สัมภาษณ์ได้และอัตราการตอบ

| ผลการแจกนับ | เขตการปกครอง | | ภาค | | | | | รวม |
|-----------------------------------|-----------------|------------------|-------|--------|--------|------------------------|--------|--------|
| | ในเขต เทศบาล | นอกเขต เทศบาล | กทม. | กลาง | เหนือ | ตะวันออก เฉียงเหนือ | ใต้ | |
| จำนวนครัวเรือนที่แจกนับได้ทั้งหมด | 41,965 | 32,052 | 3,669 | 22,456 | 16,446 | 18,940 | 12,506 | 74,017 |
| ครัวเรือนปฏิเสธ | 588 | 97 | 362 | 256 | 16 | 13 | 38 | 685 |
| ไม่พบผู้ตอบสัมภาษณ์ | 1,628 | 617 | 316 | 1,309 | 111 | 167 | 342 | 2,245 |
| บ้านว่าง/ไม่ใช่ครัวเรือน | 4,130 | 1,890 | 379 | 2,078 | 1,152 | 1,363 | 1,048 | 6,020 |
| อื่นๆ | 649 | 264 | 74 | 325 | 131 | 157 | 226 | 913 |
| จำนวนครัวเรือนตัวอย่าง | 48,960 | 34,920 | 4,800 | 26,424 | 17,856 | 20,640 | 14,160 | 83,880 |
| Household RR (%) ¹ | 93.61 | 97.04 | 82.99 | 92.24 | 98.46 | 98.25 | 95.38 | 95.06 |

¹ คำนวณจาก $(\text{จำนวนครัวเรือนที่แจกนับได้} \times 100 / (\text{จำนวนครัวเรือนที่แจกนับได้} + (\text{จำนวนครัวเรือนที่ปฏิเสธ}) + (\text{จำนวนครัวเรือนที่ไม่พบผู้ตอบสัมภาษณ์}) + (\text{จำนวนครัวเรือนอื่นๆ}))$

3.2 คุณลักษณะของประชากรและตัวอย่าง

ตาราง 3.2 ขนาดตัวอย่าง และค่าประมาณประชากร

| ลักษณะ | จำนวนตัวอย่าง ไม่ถ่วงน้ำหนัก | การประมาณค่าประชากรโดยการถ่วงน้ำหนัก | | |
|-------------------|---------------------------------|--------------------------------------|--------------------------|-------------------|
| | | จำนวน | ช่วงความเชื่อมั่น (95%) | |
| | | | ขอบเขตบน | ขอบเขตล่าง |
| ทั่วประเทศ | 170,609 | 55,828,548 | 55,183,419 | 56,473,677 |
| 15-17 | 7,474 | 2,716,459 | 2,629,048 | 2,803,870 |
| 18-19 | 4,653 | 1,889,735 | 1,809,804 | 1,969,666 |
| 20-24 | 9,868 | 4,959,168 | 4,798,777 | 5,119,559 |
| 25-29 | 11,174 | 4,798,317 | 4,639,892 | 4,956,742 |
| 30-34 | 12,387 | 4,732,761 | 4,583,601 | 4,881,921 |
| 35-39 | 13,951 | 5,133,422 | 4,987,838 | 5,279,006 |
| 40-49 | 33,514 | 10,795,720 | 10,587,138 | 11,004,302 |
| 50-59 | 34,023 | 9,676,332 | 9,500,859 | 9,851,805 |
| 60 ปีขึ้นไป | 43,565 | 11,126,634 | 10,936,527 | 11,316,741 |
| ชาย | 79,459 | 26,970,901 | 26,621,202 | 27,320,600 |
| 15-17 | 3,746 | 1,378,898 | 1,318,382 | 1,439,414 |
| 18-19 | 2,484 | 956,007 | 903,020 | 1,008,994 |
| 20-24 | 5,148 | 2,497,798 | 2,397,103 | 2,598,493 |
| 25-29 | 5,463 | 2,416,528 | 2,317,248 | 2,515,808 |
| 30-34 | 6,106 | 2,364,640 | 2,272,291 | 2,456,989 |
| 35-39 | 6,705 | 2,524,445 | 2,434,515 | 2,614,375 |
| 40-49 | 15,609 | 5,225,481 | 5,101,987 | 5,348,975 |
| 50-59 | 15,475 | 4,604,721 | 4,501,992 | 4,707,450 |
| 60 ปีขึ้นไป | 18,723 | 5,002,383 | 4,900,970 | 5,103,796 |
| หญิง | 91,150 | 28,857,647 | 28,499,904 | 29,215,390 |
| 15-17 | 3,728 | 1,337,561 | 1,275,835 | 1,399,287 |
| 18-19 | 2,169 | 933,728 | 877,411 | 990,045 |
| 20-24 | 4,720 | 2,461,370 | 2,356,064 | 2,566,676 |
| 25-29 | 5,711 | 2,381,789 | 2,283,018 | 2,480,560 |
| 30-34 | 6,281 | 2,368,121 | 2,274,738 | 2,461,504 |
| 35-39 | 7,246 | 2,608,977 | 2,516,402 | 2,701,552 |
| 40-49 | 17,905 | 5,570,239 | 5,449,001 | 5,691,477 |
| 50-59 | 18,548 | 5,071,611 | 4,968,315 | 5,174,907 |
| 60 ปีขึ้นไป | 24,842 | 6,124,251 | 6,008,420 | 6,240,082 |

ตาราง 3.2 ขนาดตัวอย่าง และค่าประมาณประชากร (ต่อ)

| ลักษณะ | จำนวนตัวอย่าง ไม่ถ่วงน้ำหนัก | การประมาณค่าประชากรโดยการถ่วงน้ำหนัก | | |
|--------------------|---------------------------------|--------------------------------------|--------------------------|-------------------|
| | | จำนวน | ช่วงความเชื่อมั่น (95%) | |
| | | | ขอบเขตบน | ขอบเขตล่าง |
| ในเขตเทศบาล | 95,506 | 25,384,401 | 24,862,003 | 25,906,799 |
| 15-17 | 4,019 | 1,094,008 | 1,039,407 | 1,148,609 |
| 18-19 | 2,596 | 792,195 | 741,620 | 842,770 |
| 20-24 | 5,792 | 2,233,867 | 2,135,571 | 2,332,163 |
| 25-29 | 6,523 | 2,451,153 | 2,325,786 | 2,576,520 |
| 30-34 | 7,199 | 2,428,626 | 2,309,482 | 2,547,770 |
| 35-39 | 7,980 | 2,565,766 | 2,450,635 | 2,680,897 |
| 40-49 | 18,530 | 5,014,112 | 4,855,131 | 5,173,093 |
| 50-59 | 18,911 | 4,228,703 | 4,098,343 | 4,359,063 |
| 60 ปีขึ้นไป | 23,956 | 4,575,971 | 4,444,307 | 4,707,635 |
| ชาย | 43,991 | 12,143,278 | 11,868,838 | 12,417,718 |
| 15-17 | 2,026 | 546,527 | 509,544 | 583,510 |
| 18-19 | 1,358 | 394,219 | 361,631 | 426,807 |
| 20-24 | 2,936 | 1,108,763 | 1,049,065 | 1,168,461 |
| 25-29 | 3,139 | 1,206,451 | 1,128,473 | 1,284,429 |
| 30-34 | 3,545 | 1,188,991 | 1,116,956 | 1,261,026 |
| 35-39 | 3,778 | 1,252,946 | 1,183,175 | 1,322,717 |
| 40-49 | 8,575 | 2,421,234 | 2,329,201 | 2,513,267 |
| 50-59 | 8,490 | 1,995,990 | 1,922,424 | 2,069,556 |
| 60 ปีขึ้นไป | 10,144 | 2,028,157 | 1,958,892 | 2,097,422 |
| หญิง | 51,515 | 13,241,123 | 12,951,735 | 13,530,511 |
| 15-17 | 1,993 | 547,481 | 509,781 | 585,181 |
| 18-19 | 1,238 | 397,976 | 363,383 | 432,569 |
| 20-24 | 2,856 | 1,125,104 | 1,059,683 | 1,190,525 |
| 25-29 | 3,384 | 1,244,702 | 1,167,334 | 1,322,070 |
| 30-34 | 3,654 | 1,239,635 | 1,164,400 | 1,314,870 |
| 35-39 | 4,202 | 1,312,820 | 1,240,683 | 1,384,957 |
| 40-49 | 9,955 | 2,592,878 | 2,499,727 | 2,686,029 |
| 50-59 | 10,421 | 2,232,713 | 2,155,894 | 2,309,532 |
| 60 ปีขึ้นไป | 13,812 | 2,547,814 | 2,468,209 | 2,627,419 |

ตาราง 3.2 ขนาดตัวอย่าง และค่าประมาณประชากร (ต่อ)

| ลักษณะ | จำนวนตัวอย่าง ไม่ถ่วงน้ำหนัก | การประมาณค่าประชากรโดยการถ่วงน้ำหนัก | | |
|---------------------|---------------------------------|--------------------------------------|--------------------------|-------------------|
| | | จำนวน | ช่วงความเชื่อมั่น (95%) | |
| | | | ขอบเขตบน | ขอบเขตล่าง |
| นอกเขตเทศบาล | 75,103 | 30,444,147 | 30,065,608 | 30,822,686 |
| 15-17 | 3,455 | 1,622,451 | 1,554,192 | 1,690,710 |
| 18-19 | 2,057 | 1,097,540 | 1,035,645 | 1,159,435 |
| 20-24 | 4,076 | 2,725,301 | 2,598,560 | 2,852,042 |
| 25-29 | 4,651 | 2,347,164 | 2,250,305 | 2,444,023 |
| 30-34 | 5,188 | 2,304,135 | 2,214,395 | 2,393,875 |
| 35-39 | 5,971 | 2,567,656 | 2,478,551 | 2,656,761 |
| 40-49 | 14,984 | 5,781,608 | 5,646,584 | 5,916,632 |
| 50-59 | 15,112 | 5,447,629 | 5,330,167 | 5,565,091 |
| 60 ปีขึ้นไป | 19,609 | 6,550,663 | 6,413,531 | 6,687,795 |
| ชาย | 35,468 | 14,827,623 | 14,610,893 | 15,044,353 |
| 15-17 | 1,720 | 832,371 | 784,471 | 880,271 |
| 18-19 | 1,126 | 561,788 | 520,007 | 603,569 |
| 20-24 | 2,212 | 1,389,035 | 1,307,944 | 1,470,126 |
| 25-29 | 2,324 | 1,210,077 | 1,148,627 | 1,271,527 |
| 30-34 | 2,561 | 1,175,649 | 1,117,862 | 1,233,436 |
| 35-39 | 2,927 | 1,271,499 | 1,214,760 | 1,328,238 |
| 40-49 | 7,034 | 2,804,247 | 2,721,902 | 2,886,592 |
| 50-59 | 6,985 | 2,608,731 | 2,537,028 | 2,680,434 |
| 60 ปีขึ้นไป | 8,579 | 2,974,226 | 2,900,151 | 3,048,301 |
| หญิง | 39,635 | 15,616,524 | 15,406,204 | 15,826,844 |
| 15-17 | 1,735 | 790,080 | 741,204 | 838,956 |
| 18-19 | 931 | 535,752 | 491,312 | 580,192 |
| 20-24 | 1,864 | 1,336,266 | 1,253,747 | 1,418,785 |
| 25-29 | 2,327 | 1,137,087 | 1,075,688 | 1,198,486 |
| 30-34 | 2,627 | 1,128,486 | 1,073,169 | 1,183,803 |
| 35-39 | 3,044 | 1,296,157 | 1,238,137 | 1,354,177 |
| 40-49 | 7,950 | 2,977,361 | 2,899,762 | 3,054,960 |
| 50-59 | 8,127 | 2,838,898 | 2,769,841 | 2,907,955 |
| 60 ปีขึ้นไป | 11,030 | 3,576,437 | 3,492,294 | 3,660,580 |

3.3 ผลการสำรวจ

รายงานนี้เสนอผลการสำรวจภาวะการมีงานทำของประชากรทั่วราชอาณาจักร โดยดำเนินการปฏิบัติงานเก็บรวบรวมข้อมูลระหว่างวันที่ 1 - 12 ของเดือนมกราคม กุมภาพันธ์ และมีนาคม พ.ศ. 2560 ซึ่งเป็นการสำรวจไตรมาสที่ 1 ของปี ผลการสำรวจทำให้ทราบถึง ภาวะการมีงานทำ การว่างงาน และลักษณะที่สำคัญบางประการของกำลังแรงงานในประเทศระหว่าง เดือนมกราคม-มีนาคม พ.ศ. 2560

อนึ่ง จำนวนประชากร ที่ใช้เป็นฐานในการประมาณผลตามระเบียบวิธีการสุ่มตัวอย่างสำหรับโครงการสำรวจภาวะการทำงานของประชากรตั้งแต่รอบที่ 1 เดือนกุมภาพันธ์ พ.ศ. 2538 เป็นต้นมานั้น ได้มีการเปลี่ยนแปลงเพื่อให้สอดคล้องกับจำนวนประชากรที่ใช้ในการวางแผนพัฒนาเศรษฐกิจและสังคมแห่งชาติ ซึ่งได้จากการคาดประมาณประชากรของประเทศไทย พ.ศ. 2553-2583 ที่ได้จัดทำขึ้นใหม่โดย สำนักพัฒนาสังคมและคุณภาพชีวิต สำนักงานคณะกรรมการพัฒนาการเศรษฐกิจและสังคมแห่งชาติ

3.3.1 ลักษณะของกำลังแรงงาน

ผู้ที่อยู่ในกำลังแรงงาน มีจำนวนทั้งสิ้น 38.2 ล้านคน ซึ่งในจำนวนนี้ส่วนใหญ่อาศัยอยู่นอกเขตเทศบาล คือร้อยละ 54.4 และประมาณร้อยละ 54.5 ของผู้อยู่ในกำลังแรงงานทั้งหมดเป็นชาย

กำลังแรงงานปัจจุบันซึ่งประกอบด้วย ผู้มีงานทำและผู้ที่ยังไม่พร้อมจะทำงาน มีจำนวนประมาณ 37.9 ล้านคน ต่างจากกำลังแรงงานรวมประมาณ 309,600 คน ซึ่งจำนวนที่แตกต่างนี้เป็นผู้ที่ไม่พร้อมจะทำงานเนื่องจากโรคฤดูกาล หรือที่เรียกว่ากำลังแรงงานที่รอฤดูกาล

จำนวนผู้ว่างงานมีประมาณ 4.6 แสนคน หรือร้อยละ 1.2 ของกำลังแรงงานปัจจุบัน ในจำนวนนี้เป็นผู้ที่กำลังหางานทำประมาณร้อยละ 0.3 และเป็นผู้ที่ไม่ได้หางานทำแต่พร้อมจะทำงานร้อยละ 0.9

ส่วนผู้ที่ไม่อยู่ในกำลังแรงงาน มีประมาณ 17.6 ล้านคน หรือร้อยละ 31.6 ของผู้ที่มีอายุตั้งแต่ 15 ปีขึ้นไปทั้งหมด ซึ่งประกอบด้วย คนทำงานบ้าน 5.2 ล้านคน เรียนหนังสือ 4.4 ล้านคน และเด็ก ขรา หรือป่วย พิการจนไม่สามารถทำงานได้ 6.2 ล้านคน และอื่นๆ 1.8 ล้านคน

แผนภูมิ 3.1 จำนวนผู้มีงานทำ จำแนกตามภาค

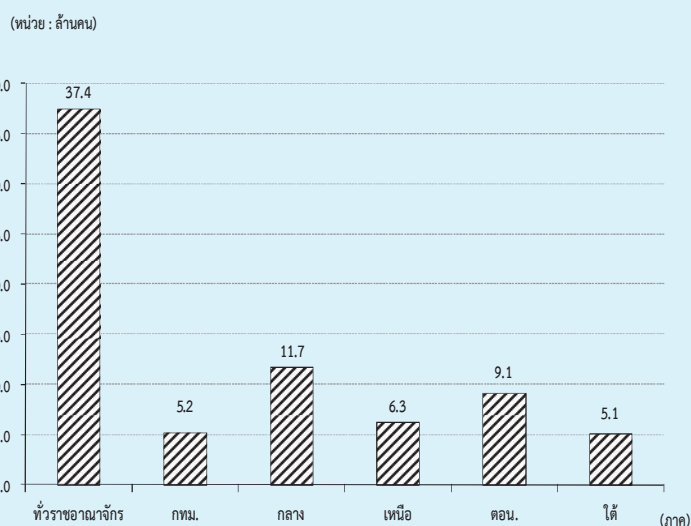

ตาราง 3.3 จำนวนและร้อยละของประชากร จำแนกตามสถานภาพแรงงาน เพศ และเขตการปกครอง

| สถานภาพแรงงาน | ทั่วราชอาณาจักร | | | ในเขตเทศบาล | | | นอกเขตเทศบาล | | |
|--------------------------------------|-----------------|----------|----------|-------------|----------|----------|--------------|----------|----------|
| | รวม | ชาย | หญิง | รวม | ชาย | หญิง | รวม | ชาย | หญิง |
| จำนวน ('000) | | | | | | | | | |
| ประชากรอายุ 15 ปีขึ้นไป | 55,828.6 | 26,970.9 | 28,857.7 | 25,384.4 | 12,143.3 | 13,241.1 | 30,444.2 | 14,827.6 | 15,616.5 |
| กำลังแรงงานรวม | 38,216.1 | 20,822.2 | 17,394.0 | 17,427.2 | 9,262.7 | 8,164.4 | 20,789.0 | 11,559.4 | 9,229.6 |
| กำลังแรงงานปัจจุบัน | 37,906.6 | 20,657.5 | 17,249.1 | 17,356.1 | 9,223.9 | 8,132.2 | 20,550.5 | 11,433.6 | 9,116.9 |
| -ผู้มีงานทำ | 37,443.2 | 20,392.7 | 17,050.5 | 17,154.1 | 9,106.8 | 8,047.2 | 20,289.2 | 11,285.9 | 9,003.3 |
| ทำงาน | 36,692.6 | 19,925.5 | 16,767.1 | 16,979.8 | 8,999.0 | 7,980.8 | 19,712.8 | 10,926.5 | 8,786.4 |
| มีงานประจำแต่ไม่ได้ทำงาน | 750.6 | 467.2 | 283.4 | 174.2 | 107.8 | 66.5 | 576.3 | 359.4 | 216.9 |
| -ผู้ว่างงาน | 463.4 | 264.8 | 198.6 | 202.0 | 117.1 | 84.9 | 261.4 | 147.7 | 113.6 |
| หางานทำ | 98.1 | 48.5 | 49.6 | 43.6 | 24.7 | 19.0 | 54.4 | 23.8 | 30.6 |
| ไม่หางานทำแต่พร้อมที่จะทำงาน | 365.3 | 216.3 | 149.0 | 158.4 | 92.5 | 66.0 | 206.9 | 123.9 | 83.0 |
| กำลังแรงงานที่รอฤดูกาล | 309.6 | 164.7 | 144.9 | 71.1 | 38.8 | 32.3 | 238.5 | 125.8 | 112.6 |
| ไม่อยู่ในกำลังแรงงานอายุ 15 ปีขึ้นไป | 17,612.4 | 6,148.7 | 11,463.7 | 7,957.2 | 2,880.5 | 5,076.7 | 9,655.2 | 3,268.2 | 6,387.0 |
| ทำงานบ้าน | 5,169.9 | 258.9 | 4,911.0 | 2,302.4 | 132.6 | 2,169.8 | 2,867.5 | 126.3 | 2,741.2 |
| เรียนหนังสือ | 4,444.3 | 2,104.0 | 2,340.4 | 2,155.3 | 1,039.7 | 1,115.6 | 2,289.0 | 1,064.2 | 1,224.8 |
| ยังเด็ก ขรา/ไม่สามารถทำงานได้ | 6,196.8 | 2,677.1 | 3,519.7 | 2,472.8 | 1,075.7 | 1,397.1 | 3,723.9 | 1,601.4 | 2,122.6 |
| อื่น ๆ | 1,801.4 | 1,108.8 | 692.6 | 1,026.7 | 632.5 | 394.2 | 774.7 | 476.3 | 298.4 |
| ร้อยละ | | | | | | | | | |
| ประชากรอายุ 15 ปีขึ้นไป | 100.0 | 100.0 | 100.0 | 100.0 | 100.0 | 100.0 | 100.0 | 100.0 | 100.0 |
| กำลังแรงงานรวม | 68.5 | 77.2 | 60.3 | 68.7 | 76.3 | 61.7 | 68.3 | 78.0 | 59.1 |
| กำลังแรงงานปัจจุบัน | 67.9 | 76.6 | 59.8 | 68.4 | 76.0 | 61.4 | 67.5 | 77.1 | 58.4 |
| -ผู้มีงานทำ | 67.1 | 75.6 | 59.1 | 67.6 | 75.0 | 60.8 | 66.6 | 76.1 | 57.7 |
| ทำงาน | 65.7 | 73.9 | 58.1 | 66.9 | 74.1 | 60.3 | 64.8 | 73.7 | 56.3 |
| มีงานประจำแต่ไม่ได้ทำงาน | 1.3 | 1.7 | 1.0 | 0.7 | 0.9 | 0.5 | 1.9 | 2.4 | 1.4 |
| -ผู้ว่างงาน | 0.8 | 1.0 | 0.7 | 0.8 | 1.0 | 0.6 | 0.9 | 1.0 | 0.7 |
| หางานทำ | 0.2 | 0.2 | 0.2 | 0.2 | 0.2 | 0.1 | 0.2 | 0.2 | 0.2 |
| ไม่หางานทำแต่พร้อมที่จะทำงาน | 0.7 | 0.8 | 0.5 | 0.6 | 0.8 | 0.5 | 0.7 | 0.8 | 0.5 |
| กำลังแรงงานที่รอฤดูกาล | 0.6 | 0.6 | 0.5 | 0.3 | 0.3 | 0.2 | 0.8 | 0.9 | 0.7 |
| ไม่อยู่ในกำลังแรงงานอายุ 15 ปีขึ้นไป | 31.6 | 22.8 | 39.7 | 31.4 | 23.7 | 38.3 | 31.7 | 22.0 | 40.9 |
| ทำงานบ้าน | 9.3 | 1.0 | 17.0 | 9.1 | 1.1 | 16.4 | 9.4 | 0.9 | 17.6 |
| เรียนหนังสือ | 8.0 | 7.8 | 8.1 | 8.5 | 8.6 | 8.4 | 7.5 | 7.2 | 7.8 |
| ยังเด็ก ขรา/ไม่สามารถทำงานได้ | 11.1 | 9.9 | 12.2 | 9.7 | 8.9 | 10.6 | 12.2 | 10.8 | 13.6 |
| อื่น ๆ | 3.2 | 4.1 | 2.4 | 4.0 | 5.2 | 3.0 | 2.5 | 3.2 | 1.9 |

ตาราง 3.4 จำนวนและอัตราร้อยละของประชากร จำแนกตามสถานภาพแรงงาน เพศ ภาคและเขตการปกครอง

| สถานภาพแรงงาน และเพศ | ทั่วราชอาณาจักร | | | กลาง | | | เหนือ | | | ตะวันออกเฉียงเหนือ | | | ใต้ | | |
|---|-----------------|----------|----------|---------|---------|---------|---------|---------|---------|--------------------|---------|----------|---------|---------|---------|
| | รวม | ในเขตฯ | นอกเขตฯ | รวม | ในเขตฯ | นอกเขตฯ | รวม | ในเขตฯ | นอกเขตฯ | รวม | ในเขตฯ | นอกเขตฯ | รวม | ในเขตฯ | นอกเขตฯ |
| | จำนวน ('000) | | | | | | | | | | | | | | |
| ยอรวม | 55,828.6 | 25,384.4 | 30,444.2 | 7,553.2 | 7,656.4 | 8,897.1 | 9,490.6 | 3,328.9 | 6,161.8 | 14,929.7 | 4,376.4 | 10,553.3 | 7,301.6 | 2,469.6 | 4,832.0 |
| ผู้อยู่ในกำลังแรงงาน | 38,216.1 | 17,427.2 | 20,789.0 | 5,301.6 | 5,492.9 | 6,354.8 | 6,376.4 | 2,208.7 | 4,167.7 | 9,499.9 | 2,717.5 | 6,782.4 | 5,190.5 | 1,706.5 | 3,484.0 |
| ผู้ไม่อยู่ในกำลังแรงงานอายุ 15 ปีขึ้นไป | 17,612.4 | 7,957.2 | 9,655.2 | 2,251.6 | 2,163.5 | 2,542.2 | 3,114.2 | 1,120.2 | 1,994.0 | 5,429.8 | 1,658.9 | 3,771.0 | 2,111.1 | 763.1 | 1,348.0 |
| ชาย | 26,970.9 | 12,143.3 | 14,827.6 | 3,627.8 | 3,682.0 | 4,352.3 | 4,575.2 | 1,573.3 | 3,002.0 | 7,175.0 | 2,081.8 | 5,093.2 | 3,558.6 | 1,178.4 | 2,380.2 |
| ผู้อยู่ในกำลังแรงงาน | 20,822.2 | 9,262.7 | 11,559.4 | 2,788.4 | 2,925.9 | 3,471.5 | 3,457.5 | 1,152.2 | 2,305.3 | 5,284.5 | 1,480.8 | 3,803.7 | 2,894.3 | 915.4 | 1,978.9 |
| ผู้ไม่อยู่ในกำลังแรงงานอายุ 15 ปีขึ้นไป | 6,148.7 | 2,880.5 | 3,268.2 | 839.4 | 756.1 | 880.7 | 1,117.7 | 421.1 | 696.7 | 1,890.6 | 601.1 | 1,289.5 | 664.3 | 263.0 | 401.3 |
| หญิง | 28,857.7 | 13,241.1 | 15,616.5 | 3,925.4 | 3,974.4 | 4,544.8 | 4,915.4 | 1,755.6 | 3,159.8 | 7,754.7 | 2,294.6 | 5,460.1 | 3,743.0 | 1,291.2 | 2,451.8 |
| ผู้อยู่ในกำลังแรงงาน | 17,394.0 | 8,164.4 | 9,229.6 | 2,513.2 | 2,567.0 | 2,883.3 | 2,918.9 | 1,056.5 | 1,862.4 | 4,215.4 | 1,236.7 | 2,978.7 | 2,296.2 | 791.0 | 1,505.2 |
| ผู้ไม่อยู่ในกำลังแรงงานอายุ 15 ปีขึ้นไป | 11,463.7 | 5,076.7 | 6,387.0 | 1,412.2 | 1,407.3 | 1,661.5 | 1,996.5 | 699.1 | 1,297.4 | 3,539.3 | 1,057.8 | 2,481.4 | 1,446.8 | 500.2 | 946.6 |
| | ร้อยละ | | | | | | | | | | | | | | |
| ยอรวม | 100.0 | 100.0 | 100.0 | 100.0 | 100.0 | 100.0 | 100.0 | 100.0 | 100.0 | 100.0 | 100.0 | 100.0 | 100.0 | 100.0 | 100.0 |
| ผู้อยู่ในกำลังแรงงาน | 68.5 | 68.7 | 68.3 | 70.2 | 71.7 | 71.4 | 67.2 | 66.4 | 67.6 | 63.6 | 62.1 | 64.3 | 71.1 | 69.1 | 72.1 |
| ผู้ไม่อยู่ในกำลังแรงงานอายุ 15 ปีขึ้นไป | 31.6 | 31.4 | 31.7 | 29.8 | 28.3 | 28.6 | 32.8 | 33.7 | 32.4 | 36.4 | 37.9 | 35.7 | 28.9 | 30.9 | 27.9 |
| ชาย | 100.0 | 100.0 | 100.0 | 100.0 | 100.0 | 100.0 | 100.0 | 100.0 | 100.0 | 100.0 | 100.0 | 100.0 | 100.0 | 100.0 | 100.0 |
| ผู้อยู่ในกำลังแรงงาน | 77.2 | 76.3 | 78.0 | 76.9 | 79.5 | 79.8 | 75.6 | 73.2 | 76.8 | 73.7 | 71.1 | 74.7 | 81.3 | 77.7 | 83.1 |
| ผู้ไม่อยู่ในกำลังแรงงานอายุ 15 ปีขึ้นไป | 22.8 | 23.7 | 22.0 | 23.1 | 20.5 | 20.2 | 24.4 | 26.8 | 23.2 | 26.4 | 28.9 | 25.3 | 18.7 | 22.3 | 16.9 |
| หญิง | 100.0 | 100.0 | 100.0 | 100.0 | 100.0 | 100.0 | 100.0 | 100.0 | 100.0 | 100.0 | 100.0 | 100.0 | 100.0 | 100.0 | 100.0 |
| ผู้อยู่ในกำลังแรงงาน | 60.3 | 61.7 | 59.1 | 64.0 | 64.6 | 63.4 | 59.4 | 60.2 | 58.9 | 54.4 | 53.9 | 54.6 | 61.4 | 61.3 | 61.4 |
| ผู้ไม่อยู่ในกำลังแรงงานอายุ 15 ปีขึ้นไป | 39.7 | 38.3 | 40.9 | 36.0 | 35.4 | 36.6 | 40.6 | 39.8 | 41.1 | 45.6 | 46.1 | 45.5 | 38.7 | 38.7 | 38.6 |

3.3.2 การมีส่วนร่วมในกำลังแรงงาน

ตาราง 3.5 แสดงอัตราการมีส่วนร่วมในกำลังแรงงาน หรือร้อยละของประชากรที่อยู่ในกำลังแรงงานรวม (รวมกำลังแรงงานที่รอฤดูกาลด้วย) ต่อประชากรที่มีอายุ 15 ปีขึ้นไปทั้งหมด พบว่าการมี

ส่วนร่วมในกำลังแรงงานของประชากรร้อยละ 68.5 โดยผู้ที่อยู่ในเขตเทศบาลมีอัตราการมีส่วนร่วมในกำลังแรงงานมากกว่าผู้ที่อยู่นอกเขตเทศบาลคือร้อยละ 68.7 และร้อยละ 68.3 ตามลำดับ

ตาราง 3.5 อัตราการมีส่วนร่วมในกำลังแรงงาน จำแนกตามหมวดอายุ เพศ ภาค และเขตการปกครอง

(หน่วยเป็นร้อยละ)

| หมวดอายุ (ปี) | ตัวราชาอาณาจักร | | | กรุงเทพมหานคร | ภาคกลาง | | | ภาคเหนือ | | | ภาคตะวันออกเฉียงเหนือ | | | ภาคใต้ | | |
|---------------|-----------------|-------------|--------------|---------------|-------------|-------------|--------------|-------------|-------------|--------------|-----------------------|-------------|--------------|-------------|-------------|--------------|
| | รวม | ในเขตเทศบาล | นอกเขตเทศบาล | | รวม | ในเขตเทศบาล | นอกเขตเทศบาล | รวม | ในเขตเทศบาล | นอกเขตเทศบาล | รวม | ในเขตเทศบาล | นอกเขตเทศบาล | รวม | ในเขตเทศบาล | นอกเขตเทศบาล |
| ยอดรวม | 68.5 | 68.7 | 68.3 | 70.2 | 71.6 | 71.7 | 71.4 | 67.2 | 66.4 | 67.6 | 63.6 | 62.1 | 64.3 | 71.1 | 69.1 | 72.1 |
| 15-19 | 19.1 | 16.2 | 21.1 | 18.7 | 20.7 | 18.5 | 22.4 | 17.8 | 12.7 | 20.6 | 17.0 | 13.5 | 18.5 | 22.6 | 16.1 | 25.8 |
| 20-24 | 63.7 | 59.1 | 67.5 | 51.5 | 68.0 | 67.3 | 68.7 | 63.0 | 59.9 | 64.8 | 62.3 | 52.6 | 66.4 | 69.3 | 65.7 | 71.1 |
| 25-29 | 86.7 | 88.2 | 85.1 | 88.0 | 89.6 | 91.2 | 88.1 | 84.3 | 88.2 | 82.2 | 83.8 | 84.1 | 83.7 | 84.0 | 83.7 | 84.1 |
| 30-34 | 88.6 | 90.4 | 86.7 | 91.5 | 90.1 | 91.1 | 89.1 | 88.4 | 88.7 | 88.2 | 83.9 | 86.4 | 82.8 | 87.4 | 90.1 | 86.0 |
| 35-39 | 89.1 | 89.4 | 88.8 | 88.7 | 90.7 | 90.5 | 91.0 | 89.1 | 89.9 | 88.6 | 86.8 | 88.0 | 86.4 | 89.0 | 90.2 | 88.4 |
| 40-49 | 87.9 | 87.3 | 88.4 | 85.9 | 88.8 | 88.2 | 89.3 | 89.4 | 89.8 | 89.3 | 86.1 | 85.7 | 86.3 | 89.6 | 88.7 | 90.1 |
| 50-59 | 80.4 | 78.7 | 81.7 | 74.6 | 79.6 | 78.1 | 80.8 | 83.4 | 82.9 | 83.6 | 79.8 | 80.0 | 79.7 | 84.6 | 82.6 | 85.6 |
| 60 ขึ้นไป | 35.8 | 31.5 | 38.8 | 23.3 | 33.7 | 31.8 | 35.1 | 39.9 | 37.4 | 41.2 | 36.5 | 33.9 | 37.6 | 41.6 | 34.6 | 45.1 |
| ชาย | 77.2 | 76.3 | 78.0 | 76.9 | 79.6 | 79.5 | 79.8 | 75.6 | 73.2 | 76.8 | 73.7 | 71.1 | 74.7 | 81.3 | 77.7 | 83.1 |
| 15-19 | 25.5 | 19.7 | 29.4 | 21.3 | 25.2 | 21.2 | 28.4 | 25.4 | 15.4 | 30.6 | 24.1 | 17.5 | 26.8 | 31.4 | 23.0 | 35.5 |
| 20-24 | 72.6 | 65.6 | 78.2 | 54.5 | 75.4 | 73.3 | 77.2 | 71.8 | 66.1 | 75.0 | 73.3 | 62.8 | 77.6 | 82.3 | 77.0 | 85.0 |
| 25-29 | 92.9 | 92.2 | 93.6 | 89.3 | 95.5 | 95.7 | 95.3 | 90.9 | 92.9 | 89.7 | 91.9 | 90.8 | 92.4 | 94.4 | 91.6 | 95.9 |
| 30-34 | 95.1 | 95.2 | 94.9 | 94.2 | 96.9 | 97.6 | 96.2 | 94.9 | 94.8 | 95.0 | 91.8 | 91.5 | 91.9 | 96.0 | 94.9 | 96.5 |
| 35-39 | 94.8 | 95.5 | 94.1 | 95.4 | 95.6 | 96.1 | 95.1 | 95.0 | 96.8 | 94.0 | 91.7 | 93.2 | 91.1 | 96.5 | 95.9 | 96.8 |
| 40-49 | 95.4 | 95.5 | 95.3 | 94.9 | 96.2 | 96.5 | 96.0 | 95.0 | 95.2 | 94.9 | 93.7 | 94.2 | 93.5 | 97.7 | 97.5 | 97.9 |
| 50-59 | 91.2 | 89.8 | 92.3 | 86.2 | 90.4 | 90.5 | 90.3 | 92.5 | 91.2 | 93.2 | 92.0 | 91.7 | 92.1 | 94.4 | 92.3 | 95.4 |
| 60 ขึ้นไป | 46.8 | 39.6 | 51.7 | 29.1 | 42.2 | 37.8 | 45.5 | 51.1 | 46.3 | 53.5 | 50.0 | 45.8 | 51.8 | 54.4 | 43.1 | 59.7 |
| หญิง | 60.3 | 61.7 | 59.1 | 64.0 | 64.0 | 64.6 | 63.4 | 59.4 | 60.2 | 58.9 | 54.4 | 53.9 | 54.6 | 61.4 | 61.3 | 61.4 |
| 15-19 | 12.5 | 12.7 | 12.3 | 16.0 | 16.0 | 15.9 | 16.0 | 10.0 | 10.1 | 9.9 | 9.7 | 9.3 | 9.9 | 13.4 | 9.3 | 15.5 |
| 20-24 | 54.7 | 52.7 | 56.4 | 48.6 | 60.3 | 61.3 | 59.4 | 54.1 | 53.9 | 54.2 | 51.5 | 42.8 | 55.2 | 55.9 | 54.8 | 56.5 |
| 25-29 | 80.4 | 84.4 | 76.0 | 86.8 | 83.4 | 86.7 | 80.1 | 77.6 | 83.6 | 74.1 | 75.6 | 77.5 | 74.8 | 73.3 | 76.1 | 71.8 |
| 30-34 | 82.2 | 85.9 | 78.1 | 89.0 | 83.2 | 84.8 | 81.7 | 81.6 | 82.5 | 81.1 | 75.8 | 81.4 | 73.4 | 78.5 | 85.2 | 74.7 |
| 35-39 | 83.6 | 83.6 | 83.6 | 82.3 | 86.0 | 85.0 | 87.0 | 83.4 | 83.5 | 83.3 | 82.3 | 83.2 | 81.9 | 81.6 | 84.8 | 79.9 |
| 40-49 | 80.8 | 79.6 | 81.9 | 77.2 | 81.6 | 80.3 | 82.8 | 84.3 | 85.0 | 84.0 | 79.2 | 78.1 | 79.7 | 81.9 | 80.8 | 82.5 |
| 50-59 | 70.6 | 68.8 | 71.9 | 63.9 | 69.9 | 67.1 | 72.2 | 75.3 | 75.8 | 74.9 | 68.6 | 69.5 | 68.2 | 75.6 | 74.0 | 76.4 |
| 60 ขึ้นไป | 26.9 | 25.1 | 28.1 | 18.8 | 27.0 | 27.1 | 26.9 | 30.3 | 30.0 | 30.5 | 25.2 | 24.2 | 25.6 | 31.4 | 27.9 | 33.1 |

แผนภูมิ 3.2 อัตราการมีส่วนร่วมในกำลังแรงงาน
จำแนกตามหมวดอายุ (ปี)

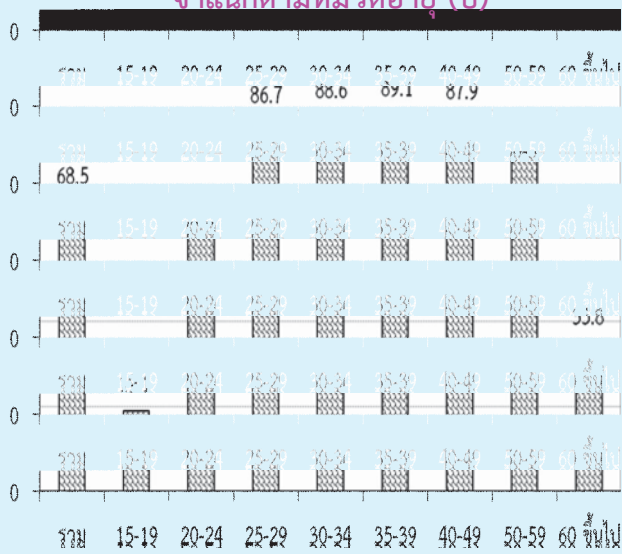

เมื่อพิจารณาตามหมวดอายุพบว่า การมีส่วนร่วมในกำลังแรงงานมีอัตราสูงเกือบทุกหมวดอายุ ยกเว้นเพียงหมวดอายุ 15-19 ปี ซึ่งเป็นหมวดอายุที่อยู่ในวัยเรียนแต่ก็ยังมีโอกาสเป็นผู้มีส่วนร่วมในกำลังแรงงานในฐานะช่วยธุรกิจของครัวเรือนได้ โดยเฉพาะผู้ที่อาศัยอยู่นอกเขตเทศบาลที่ครัวเรือนส่วนใหญ่ประกอบกิจกรรมทางการเกษตร จึงพบว่ามีส่วนร่วมในกำลังแรงงานสูงกว่าผู้ที่อาศัยอยู่ในเขตเทศบาล ซึ่งส่วนใหญ่กำลังเรียนหนังสืออยู่เพียงอย่างเดียว

เมื่อพิจารณาระหว่างเพศ พบว่า ชายมีส่วนร่วมในกำลังแรงงานมากกว่าหญิง (ร้อยละ 77.2 และร้อยละ 60.3 ตามลำดับ) นอกจากนี้ ในเขตเทศบาลและนอกเขตเทศบาล รวมทั้งภาคต่างๆ มีลักษณะเช่นเดียวกัน

จากตาราง 3.6 เมื่อพิจารณาอัตราการมีส่วนร่วมในกำลังแรงงานกับสถานภาพสมรส พบว่า ผู้ที่มีสถานภาพแยกกันอยู่ มีส่วนร่วมในกำลังแรงงานสูงสุดที่สุด คือร้อยละ 79.0 ชายที่สมรสและหญิงที่มีสถานภาพแยกกันอยู่ มีส่วนร่วมในกำลังแรงงานสูงสุด คือร้อยละ 85.5 และร้อยละ 75.0 ตามลำดับ เมื่อพิจารณาตามเขตการปกครองพบว่าในเขตเทศบาลผู้ที่มีสถานภาพแยกกันอยู่ มีส่วนร่วมในกำลังแรงงานสูงสุดคือร้อยละ 79.7 ชายที่สมสรสร้อยละ 84.0 และหญิงที่แยกกันอยู่ร้อยละ 77.4 และนอกเขตเทศบาลผู้ที่มีสถานภาพแยกกันอยู่ มีส่วนร่วมในกำลังแรงงานสูงสุดคือร้อยละ 78.6 ชายที่สมสรสร้อยละ 86.6 และหญิงที่แยกกันอยู่ร้อยละ 72.9 (ไม่นับรวมกำลังแรงงานที่เคยสมรสแต่ไม่ทราบสถานภาพ ซึ่งมีอยู่เพียงเล็กน้อยของกำลังแรงงานทั้งหมด)

ตาราง 3.6 อัตราการมีส่วนร่วมในกำลังแรงงาน จำแนกตามสถานภาพสมรส เพศ และเขตการปกครอง

| เขตการปกครอง และเพศ | สถานภาพสมรส (หน่วยเป็นร้อยละ) | | | | | | |
|------------------------|-------------------------------|------|------|-------|------|------------|------------------------------|
| | รวม | โสด | สมรส | หม้าย | หย่า | แยกกันอยู่ | เคยสมรสแต่ไม่ทราบ สถานภาพ |
| ยอดรวม | 68.5 | 59.8 | 76.6 | 31.5 | 75.3 | 79.0 | 47.2 |
| ชาย | 77.2 | 64.8 | 85.5 | 36.2 | 82.4 | 84.2 | 34.9 |
| หญิง | 60.3 | 53.5 | 68.1 | 30.2 | 70.3 | 75.0 | 53.1 |
| ในเขตเทศบาล | 68.7 | 62.9 | 75.7 | 30.9 | 75.5 | 79.7 | 32.2 |
| ชาย | 76.3 | 65.9 | 84.0 | 34.9 | 82.8 | 83.3 | 14.7 |
| หญิง | 61.7 | 59.6 | 67.7 | 29.8 | 71.1 | 77.4 | 40.5 |
| นอกเขตเทศบาล | 68.3 | 56.3 | 77.3 | 31.8 | 75.1 | 78.6 | 100.0 |
| ชาย | 78.0 | 63.6 | 86.6 | 37.1 | 82.1 | 84.8 | 100.0 |
| หญิง | 59.1 | 45.5 | 68.4 | 30.4 | 69.5 | 72.9 | 100.0 |

เมื่อพิจารณาอัตราการมีส่วนร่วมในกำลังแรงงาน กับระดับการศึกษาที่สำเร็จ จากตาราง 3.7 พบว่า ผู้ที่เข้าสู่กำลังแรงงานส่วนใหญ่สำเร็จการศึกษาในระดับอุดมศึกษา ประถมศึกษา และมัธยมศึกษาตอนปลาย ส่วนผู้ที่สำเร็จการศึกษาระดับต่ำกว่า ประถมศึกษา และระดับมัธยมศึกษาตอนต้น มีส่วนร่วมในกำลังแรงงานน้อยกว่า

เนื่องจากกำลังแรงงานในส่วนนี้มีโอกาสศึกษาต่อมากกว่าระดับการศึกษาอื่นๆ ส่วนผู้ที่อาศัยอยู่นอกเขตเทศบาลมีอัตราการมีส่วนร่วมในกำลังแรงงานมากกว่าผู้ที่อาศัยอยู่ในเขตเทศบาลเกือบทุกระดับการศึกษา ยกเว้น ผู้ไม่มีการศึกษา

แผนภูมิ 3.3 อัตราการมีส่วนร่วมในกำลังแรงงาน จำแนกตามระดับการศึกษาที่สำเร็จ

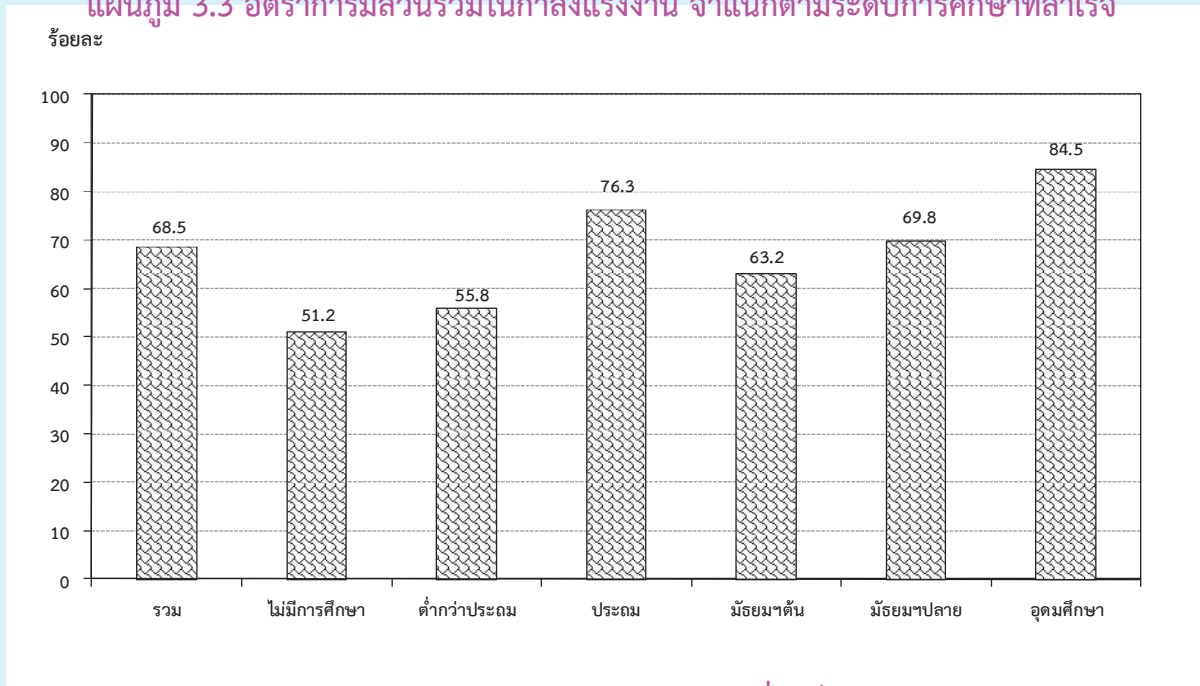

ตาราง 3.7 อัตราการมีส่วนร่วมในกำลังแรงงาน จำแนกตามระดับการศึกษาที่สำเร็จ เพศ และเขตการปกครอง

(หน่วยเป็นร้อยละ)

| เขตการปกครอง และเพศ | ระดับการศึกษาที่สำเร็จ | | | | | | | | | | | อื่น ๆ ^{1/} | ไม่ทราบ |
|---------------------|------------------------|----------------|---------------------|-------------|--------------------|-------------------|-----------------|-------------------|-------------|-------------|-------------------|----------------------|---------|
| | รวม | ไม่มี การศึกษา | ต่ำกว่า ประถม ศึกษา | ประถม ศึกษา | มัธยม ศึกษา ตอนต้น | มัธยมศึกษาตอนปลาย | | | อุดมศึกษา | | | | |
| | | | | | | สาย สามัญ | สาย อาชีว ศึกษา | สาย วิชาการ ศึกษา | สาย วิชาการ | สาย วิชาชีพ | สาย วิชาการ ศึกษา | | |
| ยอดรวม | 68.5 | 51.2 | 55.8 | 76.3 | 63.2 | 69.3 | 72.0 | 58.0 | 85.8 | 86.0 | 73.9 | 91.8 | 82.3 |
| ชาย | 77.2 | 67.9 | 68.1 | 84.5 | 72.5 | 76.4 | 77.4 | 65.2 | 88.5 | 89.8 | 69.7 | 97.7 | 87.5 |
| หญิง | 60.3 | 41.2 | 46.5 | 67.1 | 52.6 | 62.1 | 64.4 | 42.7 | 83.9 | 81.7 | 76.1 | 84.7 | 76.2 |
| ในเขตเทศบาล | 68.7 | 55.2 | 53.1 | 74.9 | 62.7 | 64.3 | 71.1 | 56.9 | 84.7 | 84.7 | 68.5 | 93.1 | 81.7 |
| ชาย | 76.3 | 72.7 | 64.8 | 84.0 | 70.6 | 71.0 | 76.2 | 71.1 | 87.1 | 88.4 | 66.1 | 99.0 | 83.5 |
| หญิง | 61.7 | 44.2 | 44.8 | 65.1 | 53.7 | 57.7 | 64.1 | 35.7 | 82.9 | 80.4 | 69.7 | 86.0 | 79.7 |
| นอกเขตเทศบาล | 68.3 | 48.5 | 57.3 | 77.2 | 63.5 | 74.4 | 73.0 | 58.7 | 88.7 | 87.7 | 79.6 | 90.2 | 83.3 |
| ชาย | 78.0 | 64.6 | 69.7 | 84.8 | 73.9 | 82.0 | 78.9 | 62.1 | 92.2 | 91.5 | 73.4 | 96.1 | 94.3 |
| หญิง | 59.1 | 39.3 | 47.4 | 68.4 | 51.7 | 66.7 | 64.9 | 49.4 | 86.2 | 83.3 | 82.8 | 83.0 | 68.9 |

1/ รวมอาชีวศึกษาระยะสั้น

3.3.3 กำลังแรงงานที่เป็นผู้มีงานทำ

3.3.3.1 สถานภาพการทำงาน

ในจำนวนผู้มีงานทำทั้งสิ้นประมาณ 37.4 ล้านคนนั้น ส่วนใหญ่ทำงานในฐานะลูกจ้างร้อยละ 51.0 ในจำนวนนี้ประมาณ 4 ใน 5 เป็นลูกจ้างเอกชน รองลงมาคือ ทำงานส่วนตัวโดยไม่มีลูกจ้างร้อยละ 31.1 ช่วยธุรกิจในครัวเรือนโดยไม่ได้รับค่าจ้างร้อยละ 15.1 นายจ้างร้อยละ 2.8 ส่วนการรวมกลุ่มมีเพียงร้อยละ 0.1 ของผู้มีงานทำทั้งหมด

แผนภูมิ 3.4 ร้อยละของผู้มีงานทำ จำแนกตามสถานภาพการทำงาน

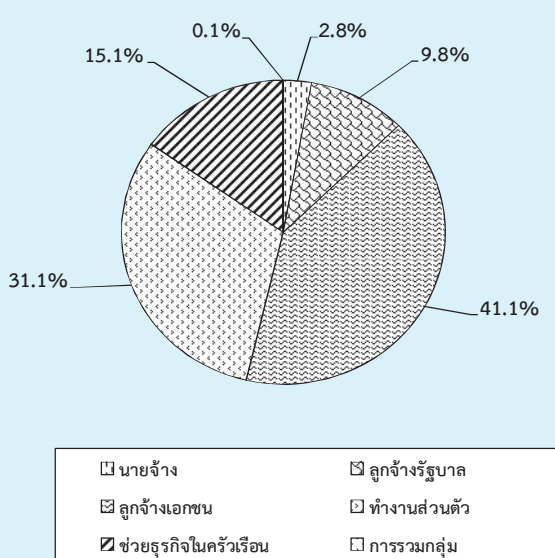

สถานภาพการทำงานของผู้มีงานทำทั้งในเขตเทศบาลและนอกเขตเทศบาลมีลักษณะเช่นเดียวกับภาพรวมคือ ในเขตเทศบาลส่วนใหญ่ทำงานในฐานะลูกจ้างมากถึงร้อยละ 58.6 ในจำนวนนี้เป็นลูกจ้างเอกชนร้อยละ 47.4 และลูกจ้างรัฐบาลร้อยละ 11.2 รองลงมาคือทำงานส่วนตัวโดยไม่มีลูกจ้างร้อยละ 26.5 และนอกเขตเทศบาลผู้มีงานทำส่วนใหญ่ทำงานในฐานะลูกจ้างร้อยละ 44.5 (ลูกจ้างเอกชนร้อยละ 35.9 และลูกจ้างรัฐบาลร้อยละ 8.6) รองลงมาคือประกอบธุรกิจส่วนตัวโดยไม่มีลูกจ้างร้อยละ 35.0 ส่วนผู้ที่ทำงานช่วยธุรกิจในครัวเรือนโดยไม่ได้รับค่าจ้างนั้นในเขตเทศบาลมีสัดส่วนค่อนข้างต่ำเมื่อเทียบกับนอกเขตเทศบาลคือ

ร้อยละ 11.1 เทียบกับร้อยละ 18.4 ทั้งนี้เนื่องจากความแตกต่างของสภาพทางเศรษฐกิจและสังคม (ตาราง 3.8)

เมื่อพิจารณาเป็นรายภาค พบว่า ผู้มีงานทำเกือบทุกภาคส่วนใหญ่ทำงานในฐานะลูกจ้าง รองลงมาคือประกอบธุรกิจส่วนตัวโดยไม่มีลูกจ้าง ยกเว้นภาคตะวันออกเฉียงเหนือ ที่ส่วนใหญ่ประกอบธุรกิจส่วนตัวโดยไม่มีลูกจ้าง (ตาราง 3.8)

3.3.3.2 อุตสาหกรรม

เมื่อพิจารณาอุตสาหกรรมหรือประเภทกิจการของสถานที่ที่ผู้มีงานทำทำอยู่นั้น จากตาราง 3.9 พบว่ามีผู้ทำงานในภาคเกษตรกรรมร้อยละ 29.4 และนอกภาคเกษตรกรรมร้อยละ 70.6 โดยส่วนใหญ่ทำงานในสาขาการการขายส่ง การขายปลีก การซ่อมแซมยานยนต์ รถจักรยานยนต์ ร้อยละ 17.2 รองลงมาคือ สาขาการผลิต ร้อยละ 16.7 สาขาที่พักแรมและการบริการด้านอาหารร้อยละ 7.6 สาขาการก่อสร้างร้อยละ 6.4 สาขาการบริหารราชการ และการป้องกันประเทศ รวมทั้งการประกันสังคมภาคบังคับ ร้อยละ 4.4 สาขาการขนส่งและสถานที่เก็บสินค้าและการศึกษาเท่ากันร้อยละ 3.5 ที่เหลือกระจายอยู่ในสาขาอื่น ๆ

สำหรับในเขตเทศบาลผู้มีงานทำส่วนใหญ่ทำงานนอกภาคเกษตรกรรมคือร้อยละ 87.7 โดยทำงานในสาขาการขายส่ง การขายปลีกฯ มากที่สุดร้อยละ 21.5 รองลงมาคือ สาขาการผลิตร้อยละ 19.2 สาขาที่พักแรมและการบริการด้านอาหารร้อยละ 10.9 และนอกเขตเทศบาลผู้มีงานทำส่วนใหญ่ทำงานนอกภาคเกษตรกรรมคือ ร้อยละ 56.2

เมื่อพิจารณาเป็นรายภาค พบว่า กรุงเทพมหานคร ซึ่งมีลักษณะความเป็นเมืองสูงมีการทำงานนอกภาคเกษตรกรรมสูงที่สุดถึงร้อยละ 99.8 รองลงมาคือภาคกลางร้อยละ 82.1 ภาคเหนือร้อยละ 58.6 ภาคใต้ร้อยละ 57.9 และภาคตะวันออกเฉียงเหนือร้อยละ 54.5 ตามลำดับ

3.3.3.3 อาชีพ

ผู้มีส่วนทำส่วนใหญ่ทำงานเป็นผู้ปฏิบัติงานที่มีฝีมือในด้านการเกษตรและการประมงมากที่สุด คือ ร้อยละ 26.0 รองลงมาเป็นผู้ประกอบอาชีพพนักงานบริการและพนักงานในร้านค้าและตลาดร้อยละ 21.0 ผู้ประกอบอาชีพขั้นพื้นฐานต่างๆ ในด้านการขายและการให้บริการร้อยละ 12.4 ผู้ปฏิบัติงานด้านความสามารถทางฝีมือและธุรกิจการค้าที่เกี่ยวข้องร้อยละ 11.9 นอกนั้นประกอบอาชีพอื่น ๆ (ตาราง 3.10)

ประเภทหรือชนิดของงานที่ผู้มีส่วนทำในเขตเทศบาลส่วนใหญ่ทำอยู่คือ พนักงานบริการและพนักงานในร้านค้าและตลาดร้อยละ 27.3 รองลงมาคือ ช่างฝีมือและผู้ปฏิบัติงานที่เกี่ยวข้องร้อยละ 12.5 ผู้ปฏิบัติการเครื่องจักรโรงงานและผู้ปฏิบัติงานด้านการประกอบร้อยละ 11.8 ผู้ปฏิบัติงานที่มีฝีมือในด้านการเกษตรร้อยละ 11.1 ส่วนผู้มีส่วนทำที่อยู่นอกเขตเทศบาลนั้น ส่วนใหญ่เป็นผู้ปฏิบัติงานที่มีฝีมือในด้านการเกษตรและการประมงถึงร้อยละ 38.5 รองลงมาเป็นพนักงานบริการและพนักงานในร้านค้าและตลาดร้อยละ 15.6 และผู้ประกอบอาชีพงานขั้นพื้นฐานร้อยละ 13.8

เมื่อพิจารณาเป็นรายภาคพบว่า ผู้มีส่วนทำเกือบทุกภาคส่วนใหญ่ประกอบอาชีพด้านการเกษตรและการประมง โดยเฉพาะภาคตะวันออกเฉียงเหนือเป็นผู้ปฏิบัติงานที่มีฝีมือในด้านการเกษตรและการประมงมากที่สุดร้อยละ 40.8 รองลงมาเป็นภาคใต้ร้อยละ 40.0 ภาคเหนือร้อยละ 35.2 และภาคกลางร้อยละ 14.7 สำหรับกรุงเทพมหานคร ส่วนใหญ่ประกอบอาชีพพนักงานบริการและพนักงานในร้านค้าและตลาดมากที่สุดร้อยละ 28.7 รองลงมาคือ ผู้ปฏิบัติการเครื่องจักรโรงงานและเครื่องจักรการประกอบร้อยละ 12.3 ผู้ประกอบวิชาชีพด้านต่าง ๆ และช่างฝีมือและผู้ปฏิบัติงานที่เกี่ยวข้องเท่ากันร้อยละ 11.2 เจ้าหน้าที่เทคนิคและผู้ประกอบวิชาชีพที่เกี่ยวข้องด้านต่างๆ ร้อยละ 10.9 ผู้ประกอบอาชีพงานขั้นพื้นฐานร้อยละ 8.3 ที่เหลือประกอบอาชีพอื่นๆ

3.3.3.4 การศึกษา

สำหรับระดับการศึกษาที่สำเร็จของผู้มีส่วนทำ (ตาราง 3.11) พบว่า ผู้มีส่วนทำส่วนใหญ่สำเร็จการศึกษาไม่เกินระดับประถมศึกษาและไม่มีการศึกษาถึงร้อยละ 45.1 ระดับมัธยมศึกษาร้อยละ 32.7 และระดับอุดมศึกษาร้อยละ 21.4 ที่เหลือเป็นการศึกษาอื่นๆ

ผู้มีส่วนทำในเขตเทศบาลส่วนใหญ่สำเร็จการศึกษาสูงกว่าระดับประถมศึกษา (ระดับมัธยมศึกษาและระดับอุดมศึกษา) มากกว่านอกเขตเทศบาล (ร้อยละ 63.6 และร้อยละ 46.1 ตามลำดับ) กล่าวคือในเขตเทศบาลมีผู้สำเร็จการศึกษาไม่เกินระดับประถมศึกษาและไม่มีการศึกษาเพียงร้อยละ 35.2 ระดับมัศึกษาร้อยละ 33.3 และระดับอุดมศึกษา ร้อยละ 30.3 ขณะที่นอกเขตเทศบาลมีผู้สำเร็จการศึกษาไม่เกินระดับประถมศึกษาและไม่มีการศึกษาถึงร้อยละ 53.4 และมีผู้สำเร็จการศึกษาระดับมัธยมศึกษาและระดับอุดมศึกษาร้อยละ 32.2 และร้อยละ 13.9 ตามลำดับ

เมื่อเปรียบเทียบระหว่างภาค พบว่า ผู้มีส่วนทำทุกภาค ส่วนใหญ่สำเร็จการศึกษาไม่เกินระดับประถมศึกษาและไม่มีการศึกษาซึ่งอยู่ในภาคตะวันออกเฉียงเหนือมากที่สุดคือร้อยละ 56.2 รองลงมาเป็นภาคเหนือร้อยละ 55.0 ภาคใต้ร้อยละ 45.8 และภาคกลางร้อยละ 39.1 ส่วนผู้ที่สำเร็จการศึกษาระดับมัศึกษามีมากที่สุดในภาคกลางร้อยละ 37.4 รองลงมาคือ ภาคใต้ร้อยละ 32.8 ภาคตะวันออกเฉียงเหนือร้อยละ 30.6 และภาคเหนือร้อยละ 27.9 ตามลำดับ ผู้ที่สำเร็จการศึกษาสูงกว่าระดับมัศึกษามีมากที่สุดในภาคกลางร้อยละ 21.7 รองลงมาคือ ภาคใต้ ภาคเหนือ และภาคตะวันออกเฉียงเหนือร้อยละ 20.1 16.8 และ 13.3 ตามลำดับ สำหรับกรุงเทพมหานครมีลักษณะเช่นเดียวกับในเขตเทศบาล กล่าวคือ ผู้มีส่วนทำ

ตาราง 3.8 จำนวนและอัตราร้อยละของผู้ingaทำ จำแนกตามสถานภาพทำงาน ภาคและเขตการปกครอง

| สถานภาพทำงาน | ทั่วราชอาณาจักร | | กรุงเทพฯ- มหานคร | | ภาคกลาง | | ภาคเหนือ | | ภาคตะวันออกเฉียงเหนือ | | ภาคใต้ | | | | | |
|-------------------|-----------------|-----------------|---------------------|----------------|-----------------|----------------|----------------|----------------|-----------------------|----------------|----------------|----------------|----------------|----------------|----------------|----------------|
| | รวม | ในเขตฯ | นอกเขตฯ | รวม | ในเขตฯ | นอกเขตฯ | รวม | ในเขตฯ | นอกเขตฯ | รวม | ในเขตฯ | นอกเขตฯ | | | | |
| ยอดรวม | 37,443.2 | 17,154.1 | 20,289.2 | 5,239.2 | 11,693.8 | 5,419.7 | 6,274.1 | 6,252.5 | 2,171.3 | 4,081.3 | 9,146.8 | 2,644.3 | 6,502.5 | 5,110.9 | 1,679.6 | 3,431.3 |
| ชายจ้าง | 1,028.5 | 624.1 | 404.4 | 252.3 | 340.2 | 175.0 | 165.3 | 113.9 | 58.8 | 55.1 | 128.1 | 62.4 | 65.7 | 194.0 | 75.6 | 118.4 |
| ลูกจ้างรัฐบาล | 3,679.5 | 1,926.7 | 1,752.8 | 456.2 | 1,034.1 | 534.0 | 500.1 | 681.9 | 300.9 | 381.0 | 992.0 | 405.6 | 586.4 | 515.2 | 229.9 | 285.4 |
| ลูกจ้างเอกชน | 15,411.7 | 8,137.4 | 7,274.3 | 3,098.3 | 6,154.6 | 2,928.6 | 3,226.0 | 1,944.6 | 764.6 | 1,180.0 | 2,365.7 | 674.6 | 1,691.1 | 1,848.6 | 671.4 | 1,177.2 |
| ทำงานส่วนตัว | 11,640.9 | 4,548.0 | 7,092.9 | 1,081.4 | 2,832.9 | 1,246.6 | 1,586.3 | 2,234.3 | 711.2 | 1,523.1 | 3,720.5 | 1,002.5 | 2,718.1 | 1,771.8 | 506.3 | 1,265.5 |
| ช่วยธุรกิจส่วนตัว | 5,637.3 | 1,903.4 | 3,733.9 | 351.0 | 1,330.1 | 534.6 | 795.5 | 1,272.5 | 333.1 | 939.4 | 1,902.9 | 488.7 | 1,414.3 | 780.8 | 196.1 | 584.7 |
| การรวมกลุ่ม | 45.4 | 14.5 | 30.8 | - | 1.9 | 0.9 | 1.0 | 5.4 | 2.7 | 2.7 | 37.6 | 10.6 | 27.1 | 0.5 | 0.3 | 0.2 |
| | | | | | | | | | | | | | | | | |
| ยอดรวม | 100.0 | 100.0 | 100.0 | 100.0 | 100.0 | 100.0 | 100.0 | 100.0 | 100.0 | 100.0 | 100.0 | 100.0 | 100.0 | 100.0 | 100.0 | 100.0 |
| ชายจ้าง | 2.8 | 3.6 | 2.0 | 4.8 | 2.9 | 3.2 | 2.6 | 1.8 | 2.7 | 1.4 | 1.4 | 2.4 | 1.0 | 3.8 | 4.5 | 3.5 |
| ลูกจ้างรัฐบาล | 9.8 | 11.2 | 8.6 | 8.7 | 8.8 | 9.9 | 8.0 | 10.9 | 13.9 | 9.3 | 10.9 | 15.3 | 9.0 | 10.1 | 13.7 | 8.3 |
| ลูกจ้างเอกชน | 41.1 | 47.4 | 35.9 | 59.1 | 52.6 | 54.0 | 51.4 | 31.1 | 35.2 | 28.9 | 25.9 | 25.5 | 26.0 | 36.2 | 40.0 | 34.3 |
| ทำงานส่วนตัว | 31.1 | 26.5 | 35.0 | 20.6 | 24.2 | 23.0 | 25.3 | 35.7 | 32.8 | 37.3 | 40.7 | 37.9 | 41.8 | 34.7 | 30.2 | 36.9 |
| ช่วยธุรกิจส่วนตัว | 15.1 | 11.1 | 18.4 | 6.7 | 11.4 | 9.9 | 12.7 | 20.4 | 15.3 | 23.0 | 20.8 | 18.5 | 21.8 | 15.3 | 11.7 | 17.0 |
| การรวมกลุ่ม | 0.1 | 0.1 | 0.2 | - | 0.0 | 0.0 | 0.0 | 0.1 | 0.1 | 0.1 | 0.4 | 0.4 | 0.4 | 0.0 | 0.0 | - |

จำนวน ('000)

ร้อยละ

ตาราง 3.10 จำนวนและอัตราร้อยละของผู้มีงานทำ จำแนกตามอาชีพ ภาค และเขตการปกครอง

| อาชีพ | ทั่วราชอาณาจักร | | | กรุงเทพมหานคร | | | ภาคเหนือ | | | ภาคตะวันออกเฉียงเหนือ | | | ภาคใต้ | | |
|--|-----------------|-----------------|-----------------|-----------------|----------------|----------------|----------------|----------------|----------------|-----------------------|----------------|----------------|----------------|----------------|----------------|
| | รวม | ในเขตฯ | นอกเขตฯ | รวม | ในเขตฯ | นอกเขตฯ | รวม | ในเขตฯ | นอกเขตฯ | รวม | ในเขตฯ | นอกเขตฯ | รวม | ในเขตฯ | นอกเขตฯ |
| | จำนวน (000) | | | | | | ร้อยละ | | | | | | % | | |
| ยอดรวม | 37,443.2 | 17,154.1 | 20,289.2 | 11,693.8 | 5,419.7 | 6,274.1 | 6,252.5 | 2,171.3 | 4,081.3 | 9,146.8 | 2,644.3 | 6,502.5 | 5,110.9 | 1,679.6 | 3,431.3 |
| ผู้จัดการ ข้าราชการระดับอาวุโส และผู้บัญชาการกองทัพอากาศ | 1,472.3 | 929.3 | 543.0 | 474.0 | 262.2 | 211.7 | 154.9 | 76.5 | 78.4 | 295.8 | 104.7 | 191.1 | 127.0 | 65.1 | 61.8 |
| ผู้ประกอบการวิชาชีพด้านต่างๆ | 2,217.8 | 1,411.0 | 806.7 | 634.6 | 346.6 | 288.1 | 310.0 | 167.8 | 142.2 | 427.4 | 183.5 | 243.9 | 257.1 | 124.5 | 132.6 |
| เจ้าหน้าที่เทคนิคและผู้ประกอบวิชาชีพที่เกี่ยวข้องกับด้านต่างๆ | 1,734.9 | 1,196.0 | 538.9 | 639.5 | 340.8 | 298.7 | 147.8 | 84.4 | 63.4 | 201.6 | 102.3 | 99.3 | 174.4 | 96.9 | 77.5 |
| เสมียน | 1,537.8 | 993.2 | 544.6 | 569.0 | 304.8 | 264.2 | 189.7 | 87.2 | 102.5 | 181.6 | 87.8 | 93.8 | 171.0 | 86.8 | 84.2 |
| พนักงานบริการและผู้จำหน่ายสินค้า | 7,852.2 | 4,684.1 | 3,168.0 | 1,504.9 | 1,415.0 | 1,072.6 | 1,179.4 | 575.4 | 604.0 | 1,586.2 | 676.9 | 909.3 | 1,094.2 | 512.0 | 582.2 |
| ผู้ปฏิบัติงานที่มีฝีมือในด้านการเกษตร ป่าไม้ และการประมง | 9,719.4 | 1,901.0 | 7,818.4 | 21.4 | 1,720.5 | 1,335.4 | 2,202.2 | 430.8 | 1,771.3 | 3,732.7 | 746.5 | 2,986.2 | 2,042.6 | 317.3 | 1,725.4 |
| ช่างฝีมือและผู้ปฏิบัติงานที่เกี่ยวข้อง | 4,453.8 | 2,139.6 | 2,314.2 | 587.9 | 728.5 | 810.6 | 783.2 | 314.0 | 469.2 | 1,067.5 | 322.8 | 744.8 | 476.2 | 186.4 | 289.7 |
| ผู้ปฏิบัติการเครื่องจักรโรงงานและเครื่องจักร และผู้ปฏิบัติงานด้านการประกอบ | 3,776.2 | 2,025.3 | 1,750.8 | 643.0 | 991.5 | 1,050.5 | 333.5 | 140.1 | 193.4 | 522.2 | 143.8 | 378.3 | 235.6 | 107.0 | 128.6 |
| ผู้ประกอบอาชีพขั้นพื้นฐาน | 4,631.1 | 1,828.8 | 2,802.3 | 434.6 | 639.9 | 940.5 | 952.0 | 295.1 | 656.9 | 1,131.9 | 276.0 | 855.9 | 532.3 | 183.3 | 349.0 |
| คนงานซึ่งมิได้จำแนกไว้ในหมวดอื่น | 47.8 | 45.6 | 2.1 | 39.9 | 7.2 | 1.9 | - | - | - | - | - | - | 0.6 | 0.4 | 0.2 |
| ยอดรวม | 100.0 | 100.0 | 100.0 | 100.0 | 100.0 | 100.0 | 100.0 | 100.0 | 100.0 | 100.0 | 100.0 | 100.0 | 100.0 | 100.0 | 100.0 |
| ผู้จัดการ ข้าราชการระดับอาวุโส และผู้บัญชาการกองทัพอากาศ | 3.9 | 5.4 | 2.7 | 8.0 | 4.1 | 4.8 | 2.5 | 3.5 | 1.9 | 3.2 | 4.0 | 2.9 | 2.5 | 3.9 | 1.8 |
| ผู้ประกอบการวิชาชีพด้านต่างๆ | 5.9 | 8.2 | 4.0 | 11.2 | 6.4 | 4.6 | 5.0 | 7.7 | 3.5 | 4.7 | 6.9 | 3.8 | 5.0 | 7.4 | 3.9 |
| เจ้าหน้าที่เทคนิคและผู้ประกอบวิชาชีพที่เกี่ยวข้องกับด้านต่างๆ | 4.6 | 7.0 | 2.7 | 10.9 | 6.3 | 4.8 | 2.4 | 3.9 | 1.6 | 2.2 | 3.9 | 1.5 | 3.4 | 5.8 | 2.3 |
| เสมียน | 4.1 | 5.8 | 2.7 | 8.1 | 4.9 | 4.2 | 3.0 | 4.0 | 2.5 | 2.0 | 3.3 | 1.4 | 3.4 | 5.2 | 2.5 |
| พนักงานบริการและผู้จำหน่ายสินค้า | 21.0 | 27.3 | 15.6 | 28.7 | 26.1 | 17.1 | 18.9 | 26.5 | 14.8 | 17.3 | 25.6 | 14.0 | 21.4 | 30.5 | 17.0 |
| ผู้ปฏิบัติงานที่มีฝีมือในด้านการเกษตร ป่าไม้ และการประมง | 26.0 | 11.1 | 38.5 | 0.4 | 14.7 | 21.3 | 35.2 | 19.8 | 43.4 | 40.8 | 28.2 | 45.9 | 40.0 | 18.9 | 50.3 |
| ช่างฝีมือและผู้ปฏิบัติงานที่เกี่ยวข้อง | 11.9 | 12.5 | 11.4 | 11.2 | 13.4 | 12.9 | 12.5 | 14.5 | 11.5 | 11.7 | 12.2 | 11.5 | 9.3 | 11.1 | 8.4 |
| ผู้ปฏิบัติการเครื่องจักรโรงงานและเครื่องจักร และผู้ปฏิบัติงานด้านการประกอบ | 10.1 | 11.8 | 8.6 | 12.3 | 17.5 | 16.7 | 5.3 | 6.5 | 4.7 | 5.7 | 5.4 | 5.8 | 4.6 | 6.4 | 3.8 |
| ผู้ประกอบอาชีพขั้นพื้นฐาน | 12.4 | 10.7 | 13.8 | 8.3 | 13.5 | 15.0 | 15.2 | 13.6 | 16.1 | 12.4 | 10.4 | 13.2 | 10.4 | 10.9 | 10.2 |
| คนงานซึ่งมิได้จำแนกไว้ในหมวดอื่น | 0.1 | 0.3 | 0.0 | 0.8 | 0.1 | 0.0 | - | - | - | - | - | - | 0.0 | 0.0 | 0.0 |

ตาราง 3.11 จำนวนและอัตราร้อยละของผู้มีงานทำ จำแนกตามระดับการศึกษาที่สำเร็จ ภาค และเขตการปกครอง

| ระดับการศึกษาที่สำเร็จ | ทั่วราชอาณาจักร | | กรุงเทพมหานคร | | ภาคกลาง | | ภาคเหนือ | | ภาคตะวันออกเฉียงเหนือ | | ภาคใต้ | | | | |
|------------------------|-----------------|-----------------|-----------------|----------------|-----------------|----------------|----------------|----------------|-----------------------|----------------|----------------|----------------|----------------|----------------|----------------|
| | รวม | ในเขตฯ | นอกเขตฯ | รวม | ในเขตฯ | นอกเขตฯ | รวม | ในเขตฯ | นอกเขตฯ | รวม | ในเขตฯ | นอกเขตฯ | | | |
| ยอดรวม | 37,443.2 | 17,154.1 | 20,289.2 | 5,239.2 | 11,693.8 | 5,419.7 | 6,274.1 | 2,171.3 | 4,081.3 | 9,146.8 | 2,644.3 | 6,502.5 | 5,110.9 | 1,679.6 | 3,431.3 |
| ไม่มีการศึกษา | 1,199.3 | 519.1 | 680.3 | 85.9 | 472.0 | 250.2 | 221.8 | 414.0 | 294.9 | 70.3 | 23.5 | 46.8 | 157.1 | 40.4 | 116.7 |
| ต่ำกว่าประถมศึกษา | 7,285.8 | 2,392.3 | 4,893.4 | 374.3 | 1,784.5 | 669.5 | 1,115.0 | 1,799.2 | 1,267.7 | 2,465.3 | 591.4 | 1,873.9 | 862.6 | 225.7 | 636.9 |
| ประถมศึกษา | 8,372.5 | 3,124.6 | 5,247.9 | 918.0 | 2,312.6 | 929.5 | 1,383.1 | 1,223.2 | 890.2 | 2,599.1 | 619.7 | 1,979.5 | 1,319.6 | 324.4 | 995.2 |
| มัธยมศึกษาตอนต้น | 6,147.3 | 2,715.7 | 3,431.6 | 795.8 | 2,272.0 | 1,003.9 | 1,268.1 | 853.4 | 586.0 | 1,406.4 | 382.8 | 1,023.6 | 819.8 | 265.9 | 553.9 |
| มัธยมศึกษาตอนปลาย | 6,103.1 | 3,008.2 | 3,094.9 | 866.6 | 2,103.7 | 1,014.0 | 1,089.7 | 885.3 | 530.7 | 1,387.3 | 462.5 | 924.8 | 860.2 | 310.4 | 549.8 |
| สายสามัญ | 4,720.3 | 2,241.5 | 2,478.7 | 598.4 | 1,568.3 | 747.8 | 820.5 | 717.1 | 443.1 | 1,168.8 | 386.6 | 782.2 | 667.6 | 234.6 | 433.0 |
| สายอาชีพศึกษา | 1,380.0 | 765.4 | 614.6 | 267.4 | 534.4 | 266.1 | 268.3 | 167.7 | 87.3 | 218.0 | 75.7 | 142.3 | 192.6 | 75.8 | 116.8 |
| สายวิชาการศึกษา | 2.8 | 1.2 | 1.6 | 0.8 | 1.0 | 0.1 | 0.9 | 0.5 | 0.3 | 0.6 | 0.2 | 0.4 | - | - | - |
| อุดมศึกษา | 8,023.6 | 5,204.6 | 2,819.0 | 2,186.0 | 2,542.2 | 1,410.8 | 1,131.4 | 1,052.9 | 499.0 | 1,214.5 | 561.1 | 653.4 | 1,028.1 | 492.9 | 535.2 |
| สายวิชาการ | 5,183.3 | 3,695.6 | 1,487.7 | 1,814.5 | 1,513.1 | 909.4 | 603.7 | 608.7 | 264.3 | 622.0 | 313.6 | 308.4 | 625.0 | 313.7 | 311.3 |
| สายวิชาชีพ | 2,019.3 | 1,117.6 | 901.7 | 294.0 | 818.4 | 400.3 | 418.2 | 287.9 | 141.5 | 347.7 | 155.5 | 192.2 | 271.2 | 121.5 | 149.8 |
| สายวิชาการศึกษา | 821.0 | 391.4 | 429.6 | 77.5 | 210.6 | 101.1 | 109.5 | 156.3 | 93.2 | 244.8 | 92.0 | 152.8 | 131.8 | 57.8 | 74.1 |
| อื่นๆ ✓ | 138.2 | 77.4 | 60.8 | - | 95.2 | 65.9 | 29.3 | 18.1 | 10.1 | 0.1 | 0.1 | - | 24.8 | 3.4 | 21.4 |
| ไม่ทราบ | 173.5 | 112.3 | 61.2 | 12.8 | 111.7 | 76.0 | 35.7 | 6.4 | 3.7 | 3.8 | 3.3 | 0.5 | 38.9 | 16.5 | 22.4 |
| ยอดรวม | 100.0 | 100.0 | 100.0 | 100.0 | 100.0 | 100.0 | 100.0 | 100.0 | 100.0 | 100.0 | 100.0 | 100.0 | 100.0 | 100.0 | 100.0 |
| ไม่มีการศึกษา | 3.2 | 3.0 | 3.4 | 1.6 | 4.0 | 4.6 | 3.5 | 6.6 | 7.2 | 0.8 | 0.9 | 0.7 | 3.1 | 2.4 | 3.4 |
| ต่ำกว่าประถมศึกษา | 19.5 | 14.0 | 24.1 | 7.1 | 15.3 | 12.4 | 17.8 | 28.8 | 31.1 | 27.0 | 22.4 | 28.8 | 16.9 | 13.4 | 18.6 |
| ประถมศึกษา | 22.4 | 18.2 | 25.9 | 17.5 | 19.8 | 17.2 | 22.0 | 19.6 | 21.8 | 28.4 | 23.4 | 30.4 | 25.8 | 19.3 | 29.0 |
| มัธยมศึกษาตอนต้น | 16.4 | 15.8 | 16.9 | 15.2 | 19.4 | 18.5 | 20.2 | 13.7 | 14.4 | 15.4 | 14.5 | 15.7 | 16.0 | 15.8 | 16.1 |
| มัธยมศึกษาตอนปลาย | 16.3 | 17.5 | 15.3 | 16.5 | 18.0 | 18.7 | 17.4 | 14.2 | 13.0 | 15.2 | 17.5 | 14.2 | 16.8 | 18.5 | 16.0 |
| สายสามัญ | 12.6 | 13.1 | 12.2 | 11.4 | 13.4 | 13.8 | 13.1 | 11.5 | 10.9 | 12.8 | 14.6 | 12.0 | 13.1 | 14.0 | 12.6 |
| สายอาชีพศึกษา | 3.7 | 4.5 | 3.0 | 5.1 | 4.6 | 4.9 | 4.3 | 2.7 | 3.7 | 2.4 | 2.9 | 2.2 | 3.8 | 4.5 | 3.4 |
| สายวิชาการศึกษา | 0.0 | 0.0 | 0.0 | 0.0 | 0.0 | - | 0.0 | 0.0 | 0.0 | 0.0 | 0.0 | 0.0 | - | - | - |
| อุดมศึกษา | 21.4 | 30.3 | 13.9 | 41.7 | 21.7 | 26.0 | 18.0 | 16.8 | 12.2 | 13.3 | 21.2 | 10.1 | 20.1 | 29.4 | 15.6 |
| สายวิชาการ | 13.8 | 21.5 | 7.3 | 34.6 | 12.9 | 16.8 | 9.6 | 9.7 | 6.5 | 6.8 | 11.9 | 4.7 | 12.2 | 18.7 | 9.1 |
| สายวิชาชีพ | 5.4 | 6.5 | 4.4 | 5.6 | 7.0 | 7.4 | 6.7 | 4.6 | 3.5 | 3.8 | 5.9 | 3.0 | 5.3 | 7.2 | 4.4 |
| สายวิชาการศึกษา | 2.2 | 2.3 | 2.1 | 1.5 | 1.8 | 1.9 | 1.8 | 2.5 | 2.3 | 2.7 | 3.5 | 2.4 | 2.6 | 3.4 | 2.2 |
| อื่นๆ ✓ | 0.4 | 0.5 | 0.3 | - | 0.8 | 1.2 | 0.5 | 0.3 | 0.4 | - | - | - | 0.5 | 0.2 | 0.6 |
| ไม่ทราบ | 0.5 | 0.7 | 0.3 | 0.2 | 1.0 | 1.4 | 0.6 | 0.1 | 0.2 | 0.0 | 0.1 | 0.0 | 0.8 | 1.0 | 0.7 |

✓ รวมอาชีพระยะสั้น

ส่วนใหญ่สำเร็จการศึกษาสูงกว่าระดับประถมศึกษา ประมาณร้อยละ 73.4 โดยเฉพาะผู้ที่สำเร็จการศึกษาระดับอุดมศึกษามีถึงร้อยละ 41.7

3.4 การว่างงาน

อัตราการว่างงาน คือ อัตราส่วนของผู้ว่างงานต่อผู้อยู่ในกำลังแรงงาน แสดงเป็นค่าร้อยละ ดังนั้น อัตราดังกล่าว จึงขึ้นอยู่กับนิยามของผู้ว่างงาน และนิยามของผู้อยู่ในกำลังแรงงานที่ใช้ เนื่องจากมีการเปลี่ยนนิยามของผู้ว่างงานครั้งสำคัญตั้งแต่การสำรวจรอบเดือนสิงหาคม 2525 เป็นต้นมา โดยรวมกลุ่มผู้ที่ไม่ได้หางานทำแต่พร้อมจะทำงานเข้ามาเป็น

ผู้ว่างงานด้วย และการจัดจำแนกผู้อยู่ในกำลังแรงงานก็มีการเปลี่ยนแปลงเช่นกัน โดยรวมกำลังแรงงานที่รอฤดูกาลเข้าไว้กับกำลังแรงงานรวม แต่แยกต่างหากจากกำลังแรงงานปัจจุบัน ดังนั้นในการคำนวณอัตราการว่างงาน จึงได้คำนวณไว้สำหรับผู้ว่างงานและผู้อยู่ในกำลังแรงงานตามนิยามใหม่และเก่า เพื่อประโยชน์ในการเปรียบเทียบซึ่งได้แสดงไว้ใน ตาราง 3.12

โดยปกติแล้วอัตราการว่างงานที่คำนวณจากกำลังแรงงานรวมและกำลังแรงงานปัจจุบันจะมีค่าใกล้เคียงกันในการสำรวจรอบในฤดูกาลเกษตร แต่จะแตกต่างกันในการสำรวจรอบนอกฤดูกาลเกษตร

ตาราง 3.12 อัตราการว่างงาน ในไตรมาสที่ 1 เดือนมกราคม-มีนาคม พ.ศ. 2560

(หน่วยเป็นร้อยละ)

| กำลังแรงงาน | ผู้ที่กำลังหางานทำ | ผู้ที่พร้อมที่จะทำงานทั้งหมด (ผู้ว่างงานทั้งหมด) |
|---------------------|--------------------|--|
| กำลังแรงงานปัจจุบัน | 0.3 | 0.9 |
| กำลังแรงงานรวม | 0.3 | 0.9 |

ไตรมาสนี้ อัตราการว่างงานที่วัดจากกำลังแรงงานรวมมีค่าประมาณร้อยละ 0.9 เมื่อวัดจากผู้ว่างงานทั้งหมด (ผู้พร้อมทำงาน) ในขณะที่ผู้ว่างงานเปิดเผยซึ่งได้แก่ ผู้ที่หางานทำมีประมาณร้อยละ 0.3โดยทั่วไปแล้วไม่คาดว่าจะวัดการว่างงานด้วยวิธีใดก็ตาม จำนวนผู้ว่างงานช่วงนอกฤดูกาลเกษตรจะมากกว่าจำนวนผู้ว่างงานในช่วงฤดูกาลเกษตร ทั้งจำนวนผู้ว่างงานที่หางานทำ และจำนวนผู้ว่างงานที่ไม่หางานทำแต่พร้อมที่จะทำงาน

เมื่อพิจารณาตามหมวดอายุ พบว่า โดยภาพรวมกลุ่มที่เริ่มเข้าสู่ตลาดแรงงานหรือกลุ่มผู้ที่มีอายุ 15-29 ปี มีอัตราการว่างงานค่อนข้างสูง (ทั้งชายและหญิง) โดยเฉพาะอย่างยิ่งในกลุ่มอายุ 15-19 ปี มีอัตราการว่างงานสูงสุด (ร้อยละ 5.8) ซึ่งสะท้อนให้เห็นถึงปัญหาการว่างงานของคนรุ่นใหม่ที่มีการศึกษา

ในระดับกลางและระดับสูง เนื่องจากส่วนหนึ่งเป็นผู้ที่สำเร็จการศึกษาระดับอุดมศึกษาหรือเทียบเท่าที่เริ่มเข้าสู่ตลาดแรงงาน

เมื่อเปรียบเทียบระหว่างเพศ พบว่า เพศชายมีอัตราการว่างงานคือ ร้อยละ 1.3 เพศหญิงมีอัตราการว่างงานคือร้อยละ 1.1 เมื่อพิจารณาตามเขตการปกครอง พบว่า นอกเขตเทศบาล มีอัตราการว่างงานร้อยละ 1.3 และในเขตเทศบาลมีอัตราการว่างงานร้อยละ 1.2

เมื่อพิจารณาเป็นรายภาค พบว่า ทุกภาคมีลักษณะเช่นเดียวกับภาพรวม คือ มีอัตราการว่างงานค่อนข้างสูงในกลุ่มอายุ 15-24 ปี โดยภาคตะวันออกเฉียงเหนือมีอัตราการว่างงานสูงสุดร้อยละ 1.6 รองลงมาคือ ภาคใต้ร้อยละ 1.5 ภาคกลาง ภาคเหนือ และกรุงเทพมหานคร มีอัตราการว่างงานน้อยที่สุดคือร้อยละ 1.0 (ตาราง 3.13)

แผนภูมิ 3.5 อัตราการว่างงาน จำแนกตามกลุ่มอายุ (ปี)

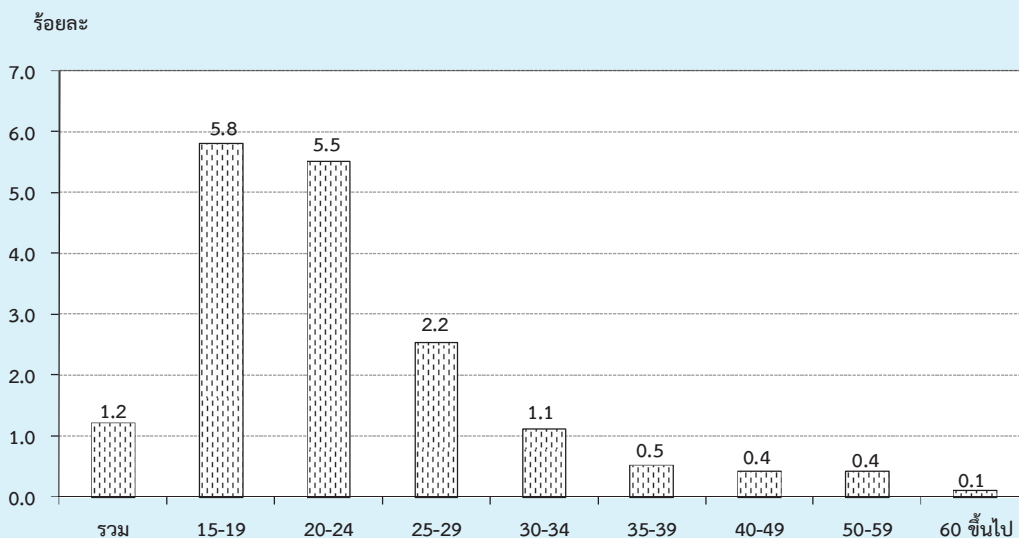

ตาราง 3.13 อัตราการว่างงาน จำแนกตามหมวดอายุ เพศ ภาค และเขตการปกครอง

(หน่วยเป็นร้อยละ)

| เพศ และ หมวดอายุ(ปี) | ทั่วราชอาณาจักร | | | กรุงเทพ | | | ภาคกลาง | | | ภาคเหนือ | | | ภาคตะวันออกเฉียงเหนือ | | | ภาคใต้ | | |
|-------------------------|-----------------|------------|------------|------------|------------|------------|------------|------------|------------|------------|------------|------------|-----------------------|------------|------------|------------|--|--|
| | รวม | ในเขตฯ | นอกเขตฯ | มหานคร | รวม | ในเขตฯ | นอกเขตฯ | รวม | ในเขตฯ | นอกเขตฯ | รวม | ในเขตฯ | นอกเขตฯ | รวม | ในเขตฯ | นอกเขตฯ | | |
| ยอดรวม | 1.2 | 1.2 | 1.3 | 1.0 | 1.0 | 1.2 | 0.9 | 1.0 | 1.2 | 0.9 | 1.6 | 1.0 | 1.8 | 1.5 | 1.6 | 1.4 | | |
| 15-19 | 5.8 | 5.9 | 5.8 | 6.3 | 3.1 | 3.0 | 3.2 | 5.6 | 7.9 | 4.9 | 8.6 | 8.2 | 8.7 | 5.4 | 6.8 | 4.9 | | |
| 20-24 | 5.5 | 5.6 | 5.5 | 5.3 | 4.7 | 5.6 | 3.9 | 4.3 | 6.6 | 3.2 | 6.6 | 4.0 | 7.4 | 6.8 | 7.6 | 6.4 | | |
| 25-29 | 2.2 | 2.0 | 2.4 | 1.5 | 1.9 | 2.0 | 1.8 | 1.8 | 2.8 | 1.3 | 3.2 | 2.8 | 3.4 | 2.8 | 2.2 | 3.1 | | |
| 30-34 | 1.1 | 1.0 | 1.2 | 1.2 | 0.9 | 0.8 | 1.0 | 1.6 | 0.9 | 1.9 | 1.1 | 0.7 | 1.3 | 1.0 | 1.0 | 1.0 | | |
| 35-39 | 0.5 | 0.5 | 0.6 | 0.1 | 0.6 | 0.6 | 0.6 | 0.3 | 0.6 | 0.2 | 0.8 | 0.8 | 0.7 | 0.6 | 0.8 | 0.5 | | |
| 40-49 | 0.4 | 0.5 | 0.4 | 0.5 | 0.4 | 0.7 | 0.2 | 0.3 | 0.4 | 0.3 | 0.6 | 0.4 | 0.7 | 0.2 | 0.4 | 0.1 | | |
| 50-59 | 0.4 | 0.3 | 0.5 | 0.2 | 0.2 | 0.3 | 0.1 | 0.4 | 0.3 | 0.5 | 0.6 | 0.2 | 0.8 | 0.5 | 0.6 | 0.5 | | |
| 60 ขึ้นไป | 0.1 | 0.0 | 0.1 | - | 0.0 | 0.0 | 0.1 | 0.1 | 0.1 | 0.2 | 0.0 | 0.1 | - | 0.1 | - | 0.2 | | |
| ชาย | 1.3 | 1.3 | 1.3 | 1.2 | 1.0 | 1.2 | 0.9 | 1.0 | 1.1 | 1.0 | 1.7 | 1.4 | 1.9 | 1.3 | 1.7 | 1.1 | | |
| 15-19 | 6.1 | 6.8 | 5.8 | 7.2 | 3.2 | 3.3 | 3.0 | 4.9 | 9.3 | 3.8 | 9.2 | 8.3 | 9.5 | 5.3 | 9.3 | 4.1 | | |
| 20-24 | 5.0 | 5.5 | 4.6 | 5.5 | 4.1 | 4.3 | 4.0 | 3.7 | 6.1 | 2.6 | 6.1 | 4.6 | 6.5 | 5.6 | 9.5 | 3.7 | | |
| 25-29 | 2.3 | 2.2 | 2.3 | 2.1 | 1.9 | 2.0 | 1.8 | 1.5 | 1.9 | 1.3 | 3.8 | 4.2 | 3.7 | 2.0 | 1.5 | 2.3 | | |
| 30-34 | 1.4 | 1.4 | 1.4 | 1.6 | 1.1 | 1.4 | 0.8 | 1.8 | 1.1 | 2.2 | 1.7 | 1.2 | 1.9 | 1.0 | 0.8 | 1.2 | | |
| 35-39 | 0.5 | 0.5 | 0.5 | - | 0.7 | 0.7 | 0.6 | 0.3 | 0.2 | 0.3 | 0.7 | 1.5 | 0.4 | 0.6 | 0.8 | 0.5 | | |
| 40-49 | 0.4 | 0.5 | 0.4 | 0.7 | 0.3 | 0.5 | 0.1 | 0.3 | 0.1 | 0.4 | 0.7 | 0.5 | 0.8 | 0.1 | 0.1 | 0.1 | | |
| 50-59 | 0.5 | 0.4 | 0.6 | 0.3 | 0.4 | 0.6 | 0.2 | 0.5 | 0.3 | 0.7 | 0.7 | 0.2 | 0.9 | 0.6 | 0.5 | 0.7 | | |
| 60 ขึ้นไป | 0.1 | 0.1 | 0.1 | - | 0.1 | 0.0 | 0.1 | 0.1 | - | 0.2 | 0.0 | 0.2 | - | 0.1 | - | 0.1 | | |

ตาราง 3.13 อัตราการว่างงาน จำแนกตามหมวดอายุ เพศ ภาค และเขตการปกครอง (ต่อ)

| เพศ และ หมวดอายุ(ปี) | ทั่วราชอาณาจักร | | | กรุงเทพ มหานคร | ภาคกลาง | | | ภาคเหนือ | | | ภาคตะวันออกเฉียงเหนือ | | | ภาคใต้ | | |
|-------------------------|-----------------|--------|---------|-------------------|---------|--------|---------|----------|--------|---------|-----------------------|--------|---------|--------|--------|---------|
| | รวม | ในเขตฯ | นอกเขตฯ | | รวม | ในเขตฯ | นอกเขตฯ | รวม | ในเขตฯ | นอกเขตฯ | รวม | ในเขตฯ | นอกเขตฯ | รวม | ในเขตฯ | นอกเขตฯ |
| หญิง | 1.1 | 1.0 | 1.2 | 0.8 | 1.0 | 1.2 | 0.9 | 1.0 | 1.4 | 0.8 | 1.3 | 0.7 | 1.6 | 1.6 | 1.4 | 1.7 |
| 15-19 | 5.2 | 4.4 | 5.8 | 5.1 | 3.0 | 2.5 | 3.4 | 7.4 | 5.7 | 8.3 | 6.8 | 8.0 | 6.3 | 5.4 | 0.8 | 6.9 |
| 20-24 | 6.3 | 5.8 | 6.8 | 5.2 | 5.5 | 7.2 | 3.8 | 5.1 | 7.2 | 3.9 | 7.3 | 3.1 | 8.7 | 8.7 | 5.0 | 10.6 |
| 25-29 | 2.1 | 1.8 | 2.5 | 0.9 | 1.9 | 2.0 | 1.8 | 2.2 | 3.7 | 1.2 | 2.5 | 1.3 | 3.0 | 3.8 | 3.1 | 4.3 |
| 30-34 | 0.8 | 0.6 | 1.0 | 0.8 | 0.6 | 0.2 | 1.1 | 1.3 | 0.8 | 1.6 | 0.3 | 0.1 | 0.5 | 1.0 | 1.3 | 0.8 |
| 35-39 | 0.5 | 0.4 | 0.6 | 0.3 | 0.6 | 0.5 | 0.7 | 0.4 | 1.0 | - | 0.8 | 0.2 | 1.1 | 0.6 | 0.8 | 0.5 |
| 40-49 | 0.5 | 0.6 | 0.3 | 0.4 | 0.6 | 0.9 | 0.3 | 0.4 | 0.6 | 0.3 | 0.5 | 0.4 | 0.5 | 0.3 | 0.8 | - |
| 50-59 | 0.3 | 0.2 | 0.4 | - | 0.0 | 0.0 | 0.1 | 0.4 | 0.3 | 0.4 | 0.5 | 0.2 | 0.7 | 0.4 | 0.7 | 0.3 |
| 60 ขึ้นไป | 0.1 | 0.0 | 0.1 | - | 0.0 | 0.0 | 0.0 | 0.1 | 0.2 | 0.1 | - | - | - | 0.2 | - | 0.3 |

เมื่อพิจารณาถึงระดับการศึกษาที่สำเร็จของผู้ว่างงาน (ตาราง 3.14) พบว่าผู้สำเร็จการศึกษาระดับอุดมศึกษา ระดับมัธยมศึกษาตอนต้น และระดับมัธยมศึกษาตอนปลายมีอัตราการว่างงานค่อนข้างสูงกว่าผู้สำเร็จการศึกษาระดับอื่น

แผนภูมิ 3.6 อัตราการว่างงาน จำแนกตามระดับการศึกษา

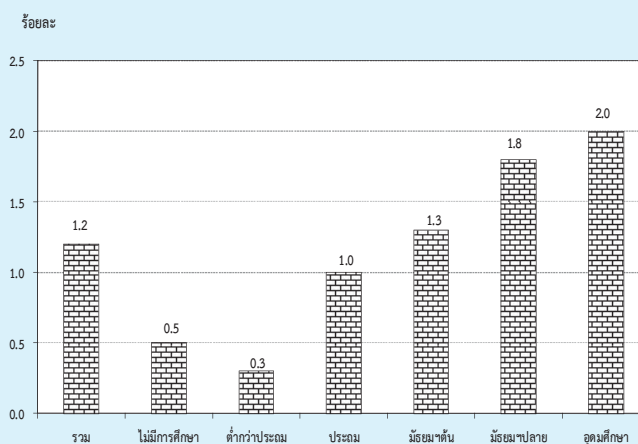

ตาราง 3.14 อัตราการว่างงาน จำแนกตามระดับการศึกษาที่สำเร็จ เพศ และเขตการปกครอง

(หน่วยเป็นร้อยละ)

| เขตการปกครอง และเพศ | ระดับการศึกษาที่สำเร็จ | | | | | | | | | | | |
|------------------------|------------------------|-------------------|-----------------------|----------------|--------------------------|-------------------|-----------------------|-------------------------|----------------|----------------|-------------------------|---------------------------------------|
| | รวม | ไม่มี การศึกษา | ต่ำกว่า ประถมศึกษา | ประถม ศึกษา | มัธยม ศึกษา ตอนต้น | มัธยมศึกษาตอนปลาย | | | อุดมศึกษา | | | อื่นๆ ^{1/} และไม่ ทราบ |
| | | | | | | สาย สามัญ | สาย อาชีพ ศึกษา | สาย วิชาการ ศึกษา | สาย วิชาการ | สาย วิชาชีพ | สาย วิชาการ ศึกษา | |
| ยอดรวม | 1.2 | 0.5 | 0.3 | 1.0 | 1.3 | 1.6 | 2.2 | 13.5 | 1.9 | 2.3 | 1.9 | 0.4 |
| ชาย | 1.3 | 0.3 | 0.3 | 1.2 | 1.3 | 1.5 | 2.3 | 17.6 | 1.9 | 2.7 | 1.7 | 0.4 |
| หญิง | 1.1 | 0.6 | 0.3 | 0.6 | 1.2 | 1.8 | 2.1 | - | 1.9 | 1.8 | 2.1 | 0.4 |
| ในเขตเทศบาล | 1.2 | 0.5 | 0.2 | 0.8 | 1.1 | 1.5 | 2.0 | - | 1.6 | 1.8 | 1.1 | 0.3 |
| ชาย | 1.3 | 0.2 | 0.2 | 0.9 | 1.2 | 1.3 | 2.5 | - | 1.9 | 2.3 | 1.2 | - |
| หญิง | 1.0 | 0.7 | 0.2 | 0.7 | 0.9 | 1.9 | 1.3 | - | 1.4 | 1.2 | 1.0 | 0.7 |
| นอกเขตเทศบาล | 1.3 | 0.5 | 0.3 | 1.0 | 1.4 | 1.7 | 2.5 | 21.8 | 2.6 | 2.9 | 2.7 | 0.5 |
| ชาย | 1.3 | 0.4 | 0.3 | 1.3 | 1.4 | 1.7 | 2.1 | 28.1 | 1.9 | 3.1 | 2.1 | 0.8 |
| หญิง | 1.2 | 0.5 | 0.3 | 0.6 | 1.4 | 1.8 | 3.1 | - | 3.1 | 2.5 | 3.0 | - |

1/ รวมอาชีวศึกษาระยะสั้น

3.5 ลักษณะของกำลังแรงงานที่ว่างงาน

เมื่อพิจารณาถึงลักษณะของผู้ว่างงาน (ตาราง 3.15) พบว่า ผู้ว่างงานส่วนใหญ่เป็นชายมากกว่าหญิง (ร้อยละ 57.1 และร้อยละ 42.9 ตามลำดับ) ในเขตเทศบาลมีผู้ว่างงานเป็นชายมากกว่าหญิง กล่าวคือ เป็นชายร้อยละ 58.0 หญิงร้อยละ 42.0 และนอกเขตเทศบาลเป็นชายร้อยละ 56.5 และหญิงร้อยละ 43.5 ผู้ว่างงานส่วนใหญ่อยู่นอกเขตเทศบาล (ร้อยละ 56.4 ของผู้ว่างงานทั้งหมด) โดยเฉพาะผู้ว่างงานที่เป็นหญิงนั้นมีประมาณร้อยละ 57.2 ของหญิงที่ว่างงานทั้งหมดอยู่นอกเขตเทศบาล ส่วนชายมีประมาณร้อยละ 55.8 ของชายที่ว่างงานทั้งหมด อย่างไรก็ตาม อัตราร้อยละของผู้ว่างงานทั้งชายและหญิงที่อยู่นอกเขตเทศบาลในช่วงฤดูการเกษตรจะต่ำกว่าช่วงนอกฤดูการเกษตร

สำหรับระดับการศึกษาของผู้ว่างงานนั้น ส่วนใหญ่ประมาณ ร้อยละ 41.3 เป็นผู้สำเร็จการศึกษาระดับมัธยมศึกษา ร้อยละ 35.5 เป็นผู้สำเร็จการศึกษาระดับอุดมศึกษา และร้อยละ 23.2 เป็นผู้สำเร็จการศึกษาไม่เกินระดับประถมศึกษาและไม่มีการศึกษา เมื่อพิจารณาตามเขตการปกครองพบว่า นอกเขตเทศบาลมีผู้ว่างงานที่สำเร็จการศึกษาไม่เกินระดับประถมศึกษาและไม่มีการศึกษาสูงกว่าในเขตเทศบาล (ร้อยละ 28.0 และร้อยละ 16.9 ตามลำดับ) แต่ในเขตเทศบาลมีสัดส่วนของผู้ว่างงานที่สำเร็จการศึกษาระดับอุดมศึกษาสูงกว่านอกเขตเทศบาล (ร้อยละ 42.7 และร้อยละ 30.0 ตามลำดับ)

ตาราง 3.15 จำนวนและอัตราร้อยละของผู้ว่างงาน จำแนกตามระดับการศึกษาที่สำเร็จ เพศ และ เขตการปกครอง

| เขตการปกครอง และเพศ | ระดับการศึกษาที่สำเร็จ | | | | | | | | | | | |
|------------------------|------------------------|-------------------|---------------------------|----------------|--------------------------|-------------------|-----------------------|-------------------------|----------------|----------------|-------------------------|--------------------------------|
| | รวม | ไม่มี การศึกษา | ต่ำกว่า ประถม ศึกษา | ประถม ศึกษา | มัธยม ศึกษา ตอนต้น | มัธยมศึกษาตอนปลาย | | | อุดมศึกษา | | | อื่นๆ ^{1/} ไม่ทราบ |
| | | | | | | สาย สามัญ | สาย อาชีพ ศึกษา | สาย วิชาการ ศึกษา | สาย วิชาการ | สาย วิชาชีพ | สาย วิชาการ ศึกษา | |
| จำนวน ('000) | | | | | | | | | | | | |
| ยอดรวม | 463.4 | 5.5 | 20.8 | 81.0 | 79.6 | 79.5 | 31.5 | 0.4 | 101.2 | 47.4 | 16.3 | 0.5 |
| ชาย | 264.8 | 1.7 | 11.8 | 59.8 | 50.9 | 40.3 | 20.4 | 0.4 | 44.0 | 30.7 | 4.5 | 0.3 |
| หญิง | 198.6 | 3.8 | 9.0 | 21.2 | 28.7 | 39.2 | 11.1 | - | 57.1 | 16.7 | 11.8 | 0.2 |
| ในเขตเทศบาล | 202.0 | 2.3 | 5.2 | 26.4 | 30.5 | 35.3 | 15.8 | - | 61.1 | 20.9 | 4.3 | 0.2 |
| ชาย | 117.1 | 0.4 | 2.8 | 17.3 | 20.5 | 16.1 | 12.2 | - | 31.5 | 14.7 | 1.6 | - |
| หญิง | 84.9 | 1.9 | 2.4 | 9.0 | 10.0 | 19.2 | 3.7 | - | 29.5 | 6.2 | 2.8 | 0.2 |
| นอกเขตเทศบาล | 261.4 | 3.1 | 15.5 | 54.6 | 49.1 | 44.2 | 15.6 | 0.4 | 40.1 | 26.5 | 11.9 | 0.3 |
| ชาย | 147.7 | 1.2 | 9.0 | 42.5 | 30.4 | 24.2 | 8.2 | 0.4 | 12.5 | 16.1 | 2.9 | 0.3 |
| หญิง | 113.6 | 1.9 | 6.6 | 12.1 | 18.7 | 20.0 | 7.4 | - | 27.6 | 10.4 | 9.0 | - |
| ร้อยละ | | | | | | | | | | | | |
| ยอดรวม | 100.0 | 1.2 | 4.5 | 17.5 | 17.2 | 17.2 | 6.8 | 0.1 | 21.8 | 10.2 | 3.5 | 0.1 |
| ชาย | 100.0 | 0.6 | 4.5 | 22.6 | 19.2 | 15.2 | 7.7 | 0.2 | 16.6 | 11.6 | 1.7 | 0.1 |
| หญิง | 100.0 | 1.9 | 4.5 | 10.7 | 14.4 | 19.7 | 5.6 | - | 28.8 | 8.4 | 5.9 | 0.1 |
| ในเขตเทศบาล | 100.0 | 1.2 | 2.6 | 13.1 | 15.1 | 17.5 | 7.8 | - | 30.2 | 10.3 | 2.2 | 0.1 |
| ชาย | 100.0 | 0.4 | 2.4 | 14.8 | 17.5 | 13.7 | 10.4 | - | 26.9 | 12.5 | 1.3 | - |
| หญิง | 100.0 | 2.2 | 2.8 | 10.6 | 11.8 | 22.6 | 4.3 | - | 34.8 | 7.3 | 3.3 | 0.3 |
| นอกเขตเทศบาล | 100.0 | 1.2 | 5.9 | 20.9 | 18.8 | 16.9 | 6.0 | 0.2 | 15.3 | 10.1 | 4.6 | 0.1 |
| ชาย | 100.0 | 0.8 | 6.1 | 28.8 | 20.6 | 16.4 | 5.6 | 0.3 | 8.5 | 10.9 | 2.0 | 0.2 |
| หญิง | 100.0 | 1.7 | 5.8 | 10.7 | 16.4 | 17.6 | 6.5 | - | 24.3 | 9.2 | 7.9 | - |

^{1/} รวมอาชีวศึกษาระยะสั้น

3.6 ชั่วโมงทำงาน

ข้อมูลเกี่ยวกับจำนวนชั่วโมงทำงาน และจำนวนชั่วโมงที่พร้อมที่จะทำงานเพิ่มขึ้นนั้นพิจารณาจากจำนวนผู้มีงานทำทั้งสิ้น รวมทั้งผู้ที่มีงานทำแต่ไม่ได้ทำงานในสัปดาห์แห่งการสำรวจ คือ

จำนวนชั่วโมงทำงานต่อสัปดาห์เป็น 0 ชั่วโมง และข้อมูลชั่วโมงทำงานได้รวมชั่วโมงทำงานในทุกอาชีพ ทั้งอาชีพหลักและอาชีพอื่น ๆ ด้วย

ตาราง 3.16 จำนวนและอัตราร้อยละของผู้มีงานทำ จำแนกตามชั่วโมงทำงานต่อสัปดาห์

| ชั่วโมงทำงานต่อสัปดาห์ | ผู้มีงานทำ | | ผู้ที่พร้อมที่จะทำงานเพิ่มขึ้น | |
|------------------------|------------------|-------------|--------------------------------|--|
| | จำนวน (พันคน) | อัตราร้อยละ | จำนวน (พันคน) | อัตราร้อยละ เมื่อเทียบกับผู้มีงานทำ |
| ยอดรวม | 37,443.2 | 100.0 | 471.5 | 1.3 |
| 0 ชั่วโมง | 750.6 | 2.0 | 101.6 | 13.5 |
| 1-9 ชั่วโมง | 268.6 | 0.7 | 33.2 | 12.3 |
| 10-19 ชั่วโมง | 1,183.6 | 3.2 | 61.2 | 5.2 |
| 20-29 ชั่วโมง | 3,489.8 | 9.3 | 96.5 | 2.8 |
| 30-34 ชั่วโมง | 2,691.5 | 7.2 | 43.2 | 1.6 |
| 35-39 ชั่วโมง | 4,008.0 | 10.7 | 36.9 | 0.9 |
| 40-49 ชั่วโมง | 17,666.5 | 47.2 | 80.0 | 0.5 |
| 50 ชั่วโมงขึ้นไป | 7,384.6 | 19.7 | 19.0 | 0.3 |

จากตาราง 3.16 แสดงให้เห็นว่าผู้มีงานทำประมาณร้อยละ 19.7 ทำงานตั้งแต่ 50 ชั่วโมงขึ้นไปต่อสัปดาห์ และผู้ที่ทำงานระหว่าง 35-49 ชั่วโมงต่อสัปดาห์มีประมาณร้อยละ 57.9 หรือกล่าวได้ว่าผู้มีงานทำประมาณร้อยละ 77.6 ทำงานตั้งแต่ 35 ชั่วโมงขึ้นไปต่อสัปดาห์ และอาจจัดว่าบุคคลเหล่านี้เป็นผู้ทำงานเต็มทีในความหมายของเวลาทำงานขณะที่ผู้ทำงานน้อยกว่า 35 (1-34) ชั่วโมงต่อสัปดาห์ซึ่งอาจจัดว่าเป็นผู้ทำงานไม่เต็มทีที่มีประมาณร้อยละ 20.4 ของผู้มีงานทำทั้งสิ้น สำหรับผู้ที่มีงานประจำแต่ไม่ได้ทำงานในสัปดาห์แห่งการสำรวจ (0 ชั่วโมง) มีเพียงร้อยละ 2.0

เมื่อพิจารณาการทำงานไม่เต็มทีจากผู้มีงานทำที่ประสงค์จะทำงานเพิ่มขึ้น ซึ่งเป็นตัววัดการทำงานต่ำระดับประเภทหนึ่ง พบว่า มีประมาณร้อยละ 1.3 ของผู้มีงานทำทั้งหมดเป็นผู้ที่ต้องการและพร้อมที่จะทำงานเพิ่มขึ้น และประมาณร้อยละ 3.1 ของกลุ่มผู้ทำงานน้อยกว่า 35 ชั่วโมง มีความต้องการและพร้อมที่จะทำงานเพิ่มขึ้น

สำหรับรายละเอียดของจำนวนชั่วโมงทำงานของผู้มีงานทำ จำแนกตามอาชีพ อุตสาหกรรม และสถานภาพการทำงานนั้น ได้แสดงไว้ในภาคผนวก ข (ตารางสถิติที่ 8-10)

3.7 ค่าจ้างและเงินเดือน

ข้อมูลเกี่ยวกับค่าจ้างและเงินเดือน เก็บรวบรวมเฉพาะผู้ที่มีสถานภาพการทำงานเป็นลูกจ้างเท่านั้น ซึ่งประกอบด้วยลูกจ้างเอกชน และรัฐบาล โดยรวบรวมข้อมูลตามประเภทของค่าจ้างที่ได้รับ (รายชั่วโมง รายวัน รายสัปดาห์และรายเดือน) และแปลงเป็นค่าจ้างรายเดือนหรือเงินเดือน ค่าจ้างและเงินเดือนของลูกจ้างเอกชนและรัฐบาล ได้นำเสนอเป็นตารางแยกจากกัน โดยจำแนกตามเพศ และอุตสาหกรรม (ภาคผนวก ข ตารางสถิติที่ 15 - 16) สำหรับตาราง 3.16 แสดงข้อมูลจำนวนลูกจ้างชายและหญิง จำแนกตามระดับค่าจ้างรายเดือนหรือเงินเดือน

ในจำนวนลูกจ้างทั้งหมดที่ได้รับค่าจ้างหรือเงินเดือน ซึ่งมีประมาณ 19.1 ล้านคนนั้น พบว่าส่วนใหญ่ (ร้อยละ 45.4) ได้รับค่าจ้างประมาณเดือนละ 5,501 – 10,000 บาท ต่อเดือน รองลงมาได้รับค่าจ้างมากกว่า 10,000 บาท ร้อยละ 43.3 ได้รับค่าจ้างเดือนละ 2,501-5,500 บาท ร้อยละ 9.2 และได้รับค่าจ้างไม่เกินเดือนละ 2,500 บาท ร้อยละ 1.6

เมื่อพิจารณาค่าจ้างของลูกจ้างทั้งหมดระหว่างในเขตเทศบาลและนอกเขตเทศบาลแล้วพบว่า ลูกจ้างที่อยู่ในเขตเทศบาลส่วนใหญ่มีระดับเงินเดือนหรือค่าจ้างสูงกว่าลูกจ้างที่อยู่นอกเขตเทศบาล กล่าวคือ ลูกจ้างที่อยู่ในเขตเทศบาลที่มี

เงินเดือนไม่เกิน 5,500 บาท มีเพียงร้อยละ 5.1 ในขณะที่ลูกจ้างที่อยู่นอกเขตเทศบาลมีถึงร้อยละ 17.2 และยังพบว่าลูกจ้างที่อยู่ในเขตเทศบาลร้อยละ 94.5 ที่ได้รับเงินเดือนหรือค่าจ้างสูงกว่า 5,500 บาท เทียบกับนอกเขตเทศบาลซึ่งมีเพียงร้อยละ 82.5 ยิ่งกว่านั้นลูกจ้างที่ได้รับเงินเดือนมากกว่า 10,000 บาทต่อเดือน ในเขตเทศบาลมีสูงถึงร้อยละ 54.8 ในขณะที่นอกเขตเทศบาลมีเพียงร้อยละ 30.6 เท่านั้น

เมื่อเปรียบเทียบระดับค่าจ้างหรือเงินเดือนของลูกจ้างในภาคเอกชนและภาครัฐบาลพบว่า ในภาพรวมลูกจ้างเอกชนมีระดับค่าจ้างต่ำกว่าลูกจ้างรัฐบาลมาก ทั้งนี้เนื่องจากลูกจ้างเอกชนในที่นี่ได้รวมถึงลูกจ้างรายวัน และกรรมกรผู้ใช้แรงงานทั้งหมด ซึ่งมีจำนวนมากและส่วนใหญ่จะมีรายได้ค่อนข้างต่ำ จากตาราง 3.17 แสดงให้เห็นว่าสัดส่วนของลูกจ้างเอกชนที่มีระดับค่าจ้างต่ำ คือไม่เกินเดือนละ 5,500 บาท มีอยู่ถึงร้อยละ 12.4 เทียบกับลูกจ้างรัฐบาลซึ่งมีอยู่เพียงร้อยละ 4.3 เท่านั้น ในขณะที่ผู้ที่ได้รับค่าจ้างหรือเงินเดือนมากกว่า 5,500 บาทต่อเดือน ปรากฏว่าลูกจ้างรัฐบาลมีอยู่ถึงร้อยละ 95.0 ส่วนลูกจ้างเอกชนมีเพียงร้อยละ 87.3เท่านั้น

แผนภูมิ 3.7 ร้อยละของลูกจ้าง จำแนกตามระดับค่าจ้างหรือเงินเดือน / เดือน

(บาท/เดือน)

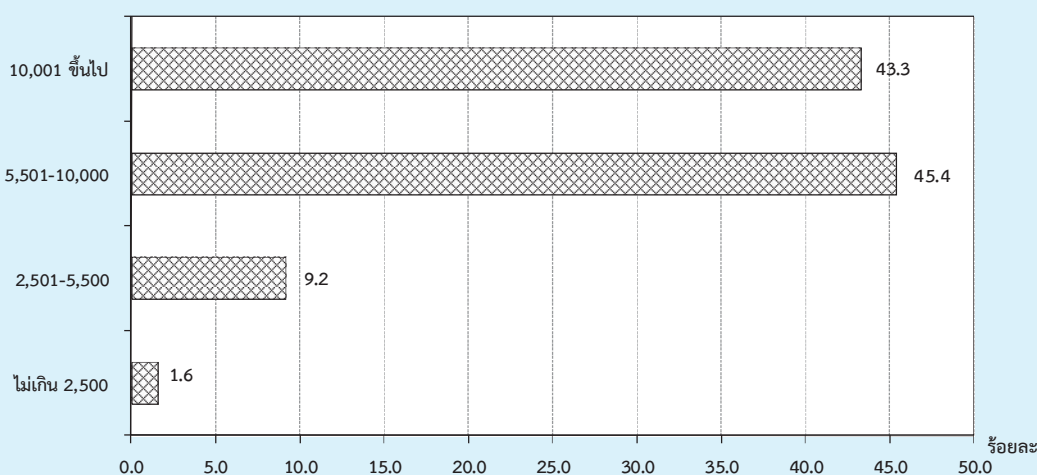

ตาราง 3.17 จำนวนและอัตราร้อยละของลูกจ้าง จำแนกตามระดับค่าจ้าง/เงินเดือน เพศ และเขตการปกครอง

| ระดับค่าจ้างรายเดือน/ เงินเดือน (บาท) | ทั่วราชอาณาจักร | | | ในเขตเทศบาล | | | นอกเขตเทศบาล | | |
|--|-----------------|----------------|----------------|----------------|--------------|----------------|----------------|--------------|----------------|
| | รวม | รัฐบาล | เอกชน | รวม | รัฐบาล | เอกชน | รวม | รัฐบาล | เอกชน |
| | จำนวน ('000) | | | | | | | | |
| ยอดรวม | 19,091.1 | 3,679.5 | 15,411.7 | 10,064.1 | 1,926.7 | 8,137.4 | 9,027.1 | 1,752.8 | 7,274.3 |
| ไม่เกิน 2,500 | 311.3 | 8.1 | 303.3 | 65.7 | 3.4 | 62.3 | 245.6 | 4.7 | 240.9 |
| 2,501-5,500 | 1,757.9 | 152.2 | 1,605.7 | 445.8 | 40.6 | 405.3 | 1,312.0 | 111.6 | 1,200.4 |
| 5,501-10,000 | 8,674.4 | 877.3 | 7,797.1 | 3,990.1 | 339.3 | 3,650.8 | 4,684.3 | 538.0 | 4,146.4 |
| ตั้งแต่ 10,001 ขึ้นไป | 8,274.8 | 2,619.0 | 5,655.8 | 5,516.5 | 1,530.8 | 3,985.6 | 2,758.4 | 1,088.2 | 1,670.2 |
| ไม่ทราบ | 72.7 | 22.9 | 49.8 | 46.0 | 12.6 | 33.4 | 26.7 | 10.3 | 16.4 |
| ชาย | 10,444.5 | 1,833.9 | 8,610.6 | 5,318.1 | 958.7 | 4,359.4 | 5,126.4 | 875.2 | 4,251.2 |
| ไม่เกิน 2,500 | 145.8 | 2.7 | 143.1 | 29.3 | 1.2 | 28.1 | 116.5 | 1.5 | 115.1 |
| 2,501-5,500 | 932.4 | 86.5 | 845.9 | 213.7 | 20.9 | 192.8 | 718.7 | 65.6 | 653.0 |
| 5,501-10,000 | 4,860.6 | 502.3 | 4,358.3 | 2,124.3 | 190.9 | 1,933.3 | 2,736.4 | 311.4 | 2,425.0 |
| ตั้งแต่ 10,001 ขึ้นไป | 4,466.9 | 1,234.4 | 3,232.5 | 2,927.2 | 742.1 | 2,185.1 | 1,539.7 | 492.3 | 1,047.4 |
| ไม่ทราบ | 38.8 | 8.0 | 30.8 | 23.7 | 3.6 | 20.1 | 15.1 | 4.3 | 10.7 |
| หญิง | 8,646.6 | 1,845.6 | 6,801.1 | 4,745.9 | 967.9 | 3,778.0 | 3,900.7 | 877.6 | 3,023.1 |
| ไม่เกิน 2,500 | 165.5 | 5.4 | 160.1 | 36.5 | 2.2 | 34.3 | 129.1 | 3.2 | 125.9 |
| 2,501-5,500 | 825.5 | 65.6 | 759.8 | 232.1 | 19.7 | 212.5 | 593.4 | 46.0 | 547.4 |
| 5,501-10,000 | 3,813.8 | 375.0 | 3,438.8 | 1,865.8 | 148.4 | 1,717.4 | 1,948.0 | 226.6 | 1,721.4 |
| ตั้งแต่ 10,001 ขึ้นไป | 3,807.9 | 1,384.6 | 2,423.3 | 2,589.3 | 788.7 | 1,800.6 | 1,218.6 | 595.9 | 622.8 |
| ไม่ทราบ | 33.9 | 14.9 | 19.0 | 22.3 | 9.0 | 13.3 | 11.7 | 6.0 | 5.7 |
| | ร้อยละ | | | | | | | | |
| ยอดรวม | 100.0 | 100.0 | 100.0 | 100.0 | 100.0 | 100.0 | 100.0 | 100.0 | 100.0 |
| ไม่เกิน 2,500 | 1.6 | 0.2 | 2.0 | 0.7 | 0.2 | 0.8 | 2.7 | 0.3 | 3.3 |
| 2,501-5,500 | 9.2 | 4.1 | 10.4 | 4.4 | 2.1 | 5.0 | 14.5 | 6.4 | 16.5 |
| 5,501-10,000 | 45.4 | 23.8 | 50.6 | 39.7 | 17.6 | 44.9 | 51.9 | 30.7 | 57.0 |
| ตั้งแต่ 10,001 ขึ้นไป | 43.3 | 71.2 | 36.7 | 54.8 | 79.5 | 49.0 | 30.6 | 62.1 | 23.0 |
| ไม่ทราบ | 0.4 | 0.6 | 0.3 | 0.5 | 0.7 | 0.4 | 0.3 | 0.6 | 0.2 |
| ชาย | 100.0 | 100.0 | 100.0 | 100.0 | 100.0 | 100.0 | 100.0 | 100.0 | 100.0 |
| ไม่เกิน 2,500 | 1.4 | 0.2 | 1.7 | 0.6 | 0.1 | 0.6 | 2.3 | 0.2 | 2.7 |
| 2,501-5,500 | 8.9 | 4.7 | 9.8 | 4.0 | 2.2 | 4.4 | 14.0 | 7.5 | 15.4 |
| 5,501-10,000 | 46.5 | 27.4 | 50.6 | 39.9 | 19.9 | 44.4 | 53.4 | 35.6 | 57.0 |
| ตั้งแต่ 10,001 ขึ้นไป | 42.8 | 67.3 | 37.5 | 55.0 | 77.4 | 50.1 | 30.0 | 56.3 | 24.6 |
| ไม่ทราบ | 0.4 | 0.4 | 0.4 | 0.5 | 0.4 | 0.5 | 0.3 | 0.5 | 0.3 |
| หญิง | 100.0 | 100.0 | 100.0 | 100.0 | 100.0 | 100.0 | 100.0 | 100.0 | 100.0 |
| ไม่เกิน 2,500 | 1.9 | 0.3 | 2.4 | 0.8 | 0.2 | 0.9 | 3.3 | 0.4 | 4.2 |
| 2,501-5,500 | 9.6 | 3.6 | 11.2 | 4.9 | 2.0 | 5.6 | 15.2 | 5.2 | 18.1 |
| 5,501-10,000 | 44.1 | 20.3 | 50.6 | 39.3 | 15.3 | 45.5 | 49.9 | 25.8 | 56.9 |
| ตั้งแต่ 10,001 ขึ้นไป | 44.0 | 75.0 | 35.6 | 54.6 | 81.5 | 47.7 | 31.2 | 67.9 | 20.6 |
| ไม่ทราบ | 0.4 | 0.8 | 0.3 | 0.5 | 0.9 | 0.4 | 0.3 | 0.7 | 0.2 |

3.8 ผลประโยชน์เพิ่มเติม

นอกเหนือจากข้อมูลเกี่ยวกับค่าจ้างและเงินเดือน ได้มีการรวบรวมข้อมูลเกี่ยวกับผลประโยชน์ที่ได้รับเพิ่มทั้งที่เป็นตัวเงินและไม่เป็นตัวเงิน เช่น โบนัส ค่าล่วงเวลา อาหารหรือเงิน

ค่าอาหาร เสื้อผ้าและค่าที่อยู่อาศัย เป็นต้น ข้อมูลเกี่ยวกับจำนวนลูกจ้างที่ได้รับผลประโยชน์เพิ่มเติมนี้ ได้สรุปไว้ใน ตาราง 3.18

ตาราง 3.18 จำนวนและอัตราร้อยละของลูกจ้าง ภาคเอกชนและภาครัฐบาล ที่ได้รับผลประโยชน์เพิ่มเติม จำแนกตามเพศ และเขตการปกครอง

(หน่วยเป็นพัน)

| เขตการปกครอง และเพศ | จำนวน ลูกจ้าง | ประมาณจำนวนลูกจ้างที่ได้รับผลประโยชน์เพิ่มเติม ^{1/} | | | | | | |
|---------------------------------|------------------|--|----------------|----------------|----------------|--------------|---------------|---------------|
| | | โบนัส | ค่าล่วงเวลา | เงินสดอื่นๆ | อาหาร | เสื้อผ้า | ที่อยู่อาศัย | อื่น ๆ |
| ยอดรวม | 5,619.1 | 1,024.9 | 1,675.9 | 2,578.1 | 1,350.9 | 129.1 | 776.9 | 480.1 |
| | | (18.2) | (29.8) | (45.9) | (24.0) | (2.3) | (13.8) | (8.5) |
| ชาย | 2,930.3 | 530.7 | 874.4 | 1,337.0 | 611.2 | 75.2 | 466.7 | 238.5 |
| | | (18.1) | (29.8) | (45.6) | (20.9) | (2.6) | (15.9) | (8.1) |
| หญิง | 2,688.8 | 494.3 | 801.5 | 1,241.1 | 739.8 | 53.9 | 310.2 | 241.6 |
| | | (18.4) | (29.8) | (46.2) | (27.5) | (2.0) | (11.5) | (9.0) |
| ภาคเอกชน | 4,543.1 | 981.1 | 1,514.0 | 1,805.0 | 1,321.0 | 120.8 | 566.5 | 463.4 |
| | | (21.6) | (33.3) | (39.7) | (29.1) | (2.7) | (12.5) | (10.2) |
| ชาย | 2,389.7 | 508.8 | 809.9 | 935.0 | 606.5 | 69.6 | 339.6 | 229.8 |
| | | (21.3) | (33.9) | (39.1) | (25.4) | (2.9) | (14.2) | (9.6) |
| หญิง | 2,153.4 | 472.2 | 704.1 | 870.0 | 714.5 | 51.2 | 226.9 | 233.7 |
| | | (21.9) | (32.7) | (40.4) | (33.2) | (2.4) | (10.5) | (10.9) |
| ภาครัฐบาล | 1,076.0 | 43.9 | 161.9 | 773.0 | 29.9 | 8.3 | 210.4 | 16.7 |
| | | (4.1) | (15.0) | (71.8) | (2.8) | (0.8) | (19.5) | (1.6) |
| ชาย | 540.6 | 21.8 | 64.5 | 402.0 | 4.6 | 5.6 | 127.1 | 8.7 |
| | | (4.0) | (11.9) | (74.4) | (0.9) | (1.0) | (23.5) | (1.6) |
| หญิง | 535.5 | 22.0 | 97.4 | 371.1 | 25.3 | 2.7 | 83.2 | 8.0 |
| | | (4.1) | (18.2) | (69.3) | (4.7) | (0.5) | (15.5) | (1.5) |
| ภาคเอกชน ในเขตเทศบาล | 2,672.4 | 618.8 | 830.5 | 993.1 | 797.9 | 54.4 | 361.0 | 184.9 |
| | | (23.2) | (31.1) | (37.2) | (29.9) | (2.0) | (13.5) | (6.9) |
| ชาย | 1,375.6 | 318.6 | 441.2 | 510.9 | 362.7 | 30.1 | 202.1 | 89.6 |
| | | (23.2) | (32.1) | (37.1) | (26.4) | (2.2) | (14.7) | (6.5) |
| หญิง | 1,296.7 | 300.2 | 389.3 | 482.2 | 435.2 | 24.3 | 159.0 | 95.4 |
| | | (23.1) | (30.0) | (37.2) | (33.6) | (1.9) | (12.3) | (7.4) |

ตาราง 3.18 จำนวนและอัตราร้อยละของลูกจ้าง ภาคเอกชนและภาครัฐบาล ที่ได้รับผลประโยชน์เพิ่มเติม
จำแนกตามเพศ และเขตการปกครอง (ต่อ)

(หน่วยเป็นพัน)

| เขตการปกครอง และเพศ | จำนวน ลูกจ้าง | ประมาณจำนวนลูกจ้างที่ได้รับผลประโยชน์เพิ่มเติม ^{1/} | | | | | | |
|------------------------|------------------|--|-----------------|-----------------|-----------------|---------------|-----------------|-----------------|
| | | โบนัส | ค่าล่วงเวลา | เงินสดอื่นๆ | อาหาร | เสื้อผ้า | ที่อยู่อาศัย | อื่น ๆ |
| นอกเขตเทศบาล | 1,870.7 | 362.3 (19.4) | 683.6 (36.5) | 811.9 (43.4) | 523.1 (28.0) | 66.4 (3.5) | 205.5 (11.0) | 278.5 (14.9) |
| ชาย | 1,014.1 | 190.2 (18.8) | 368.8 (36.4) | 424.1 (41.8) | 243.8 (24.0) | 39.5 (3.9) | 137.5 (13.6) | 140.2 (13.8) |
| หญิง | 856.7 | 172.1 (20.1) | 314.8 (36.7) | 387.8 (45.3) | 279.3 (32.6) | 26.9 (3.1) | 68.0 (7.9) | 138.3 (16.1) |
| ภาครัฐบาล | | | | | | | | |
| ในเขตเทศบาล | 580.9 | 37.9 (6.5) | 102.4 (17.6) | 387.7 (66.7) | 12.7 (2.2) | 7.7 (1.3) | 149.4 (25.7) | 6.0 (1.0) |
| ชาย | 303.4 | 18.8 (6.2) | 41.7 (13.7) | 209.9 (69.2) | 2.3 (0.7) | 5.6 (1.9) | 93.5 (30.8) | 3.3 (1.1) |
| หญิง | 277.6 | 19.1 (6.9) | 60.7 (21.9) | 177.8 (64.1) | 10.4 (3.7) | 2.1 (0.7) | 55.8 (20.1) | 2.8 (1.0) |
| นอกเขตเทศบาล | 495.1 | 6.0 (1.2) | 59.5 (12.0) | 385.3 (77.8) | 17.3 (3.5) | 0.6 (0.1) | 61.0 (12.3) | 10.7 (2.2) |
| ชาย | 237.2 | 3.1 (1.3) | 22.8 (9.6) | 192.1 (81.0) | 2.4 (1.0) | - | 33.6 (14.2) | 5.4 (2.3) |
| หญิง | 753.0 | 8.9 (1.2) | 96.2 (12.8) | 578.5 (76.8) | 32.2 (4.3) | 1.2 (0.2) | 88.4 (11.7) | 15.9 (2.1) |

^{1/} ลูกจ้าง 1 คน สามารถได้รับผลประโยชน์เพิ่มเติมได้มากกว่า 1 ประเภท

โดยทั่วไปแล้ว ลูกจ้างที่ได้รับค่าล่วงเวลา ค่าอาหาร โบนัสและค่าเสื้อผ้าในภาคเอกชนมีมากกว่าในภาครัฐบาล แต่ที่ได้รับผลประโยชน์เพิ่มเติมอื่น คือ เงินสดอื่นๆ และที่อยู่อาศัย ลูกจ้างในภาครัฐบาลได้รับมากกว่าในภาคเอกชน เมื่อเปรียบเทียบสัดส่วนของลูกจ้างที่ได้รับผลประโยชน์เพิ่มเติมระหว่างเขตการปกครอง พบว่า ลูกจ้างเอกชนที่อยู่ในเขตเทศบาลได้รับผลประโยชน์เพิ่มเติมประเภท ค่าอาหาร โบนัสและค่าที่อยู่อาศัยมากกว่าลูกจ้างเอกชนที่อยู่นอกเขตเทศบาล กล่าวคือ ลูกจ้างเอกชนในเขตเทศบาล ได้รับ ค่าอาหาร ร้อยละ 29.9 โบนัส ร้อยละ 23.2 และค่าที่อยู่อาศัย ร้อยละ 13.5

ในขณะที่ลูกจ้างเอกชนนอกเขตเทศบาล ได้รับเงินสดอื่นๆ ร้อยละ 43.4 ค่าล่วงเวลาร้อยละ 36.5 และค่าเสื้อผ้าร้อยละ 3.5 มากกว่าในเขตเทศบาล สำหรับลูกจ้างรัฐบาลนั้นผู้ที่อยู่ในเขตเทศบาลได้รับผลประโยชน์เพิ่มเติมประเภท ค่าที่อยู่อาศัย ค่าล่วงเวลา โบนัสและค่าเสื้อผ้ามากกว่าผู้ที่อยู่นอกเขตเทศบาล กล่าวคือ ลูกจ้างรัฐบาลที่อยู่ในเขตเทศบาลได้รับค่าที่อยู่อาศัย ร้อยละ 25.7 ค่าล่วงเวลาร้อยละ 17.6 โบนัสร้อยละ 6.5 และค่าเสื้อผ้าร้อยละ 1.3 ส่วนลูกจ้างรัฐบาลที่อยู่นอกเขตเทศบาลได้รับผลประโยชน์ประเภทเงินสดอื่น ๆ ร้อยละ 77.8 และค่าอาหารร้อยละ 3.5 มากกว่าในเขตเทศบาล

CHAPTER 1

INTRODUCTION

1.1 Background

Labor force statistics have been compiled by the National Statistical Office since 1963 when the survey was initiated. The year 1984-1997 three rounds of the survey for the whole kingdom had been conducted each year; the first round enumeration is held in February coinciding with the non-agricultural season, the second round is normally held in May in with new labor force come from students who just finish their schooling and the third round is held in August, during the agricultural season. Commencing from the year 1998, another round of the survey in November has been conducted.

Due to the increasing demand of data for formulating plans and policy at provincial level, the National Statistical Office has expanded sample size to propose statistical data at provincial level commencing from survey in February and August, 1994. For the fourth round in November 1998, data was presented at the first time and presentation data at provincial level.

After the economic crisis in the mid of 1997, the need of labor force data for planning and policy making were more in demand. In the year of 2001, the survey was conducted monthly. The survey data of three months were combined to present the quarterly. Data of February, May and August were presented in order to compare with the previous labor force survey and

since September 2001, data were presented monthly. Beginning from the survey in January 2001, 5 items has been revised; age of persons in labor force was adopted from 13 years of age and over to 15 years of age and over in order to agree with the child labor law. The standard classification of occupation, industry and employment status were adopted, and area of local administration which the former sanitary which were included in non-municipal area were presently included in municipal area.

1.2 Concepts/Regulations

Labor force statistics survey according to concepts and principles of International Labour Organization (ILO) and United Nation (UN). National Statistical Organization of Thailand has adopted concepts and definitions since the first time in 1993 to make consistency according to the real social and economic situations of Thailand even though user requirements. The improvement has continued since the first quarter in 2011 and determined the minimum age of labour force at 15 years old.

1.3 Objectives

The main objective of this survey is to estimate the number and characteristics of the labor force in the country and in different regions periodically. The statistical data derived from this quarter of the survey include:

1. the number of persons in and out of the working age (15 years and over) by sex

2. the number of working age population by labor force status, age, sex, marital status, educational attainment

3. the number of employed persons by interesting characteristics such as age, sex, educational attainment, occupation, industry, work status, hours work,

4. the number of unemployed persons by interesting characteristics e.g. duration of searching for job, type of previous work.

1.4 Benefits

The information this survey were used to plan and strategy as following

1) To be used to plan for developing manpower

1.1) To be used as basic information to measure demand of labor and approaching manpower including raising production process by developing unemployment workers or workers who works lower than their ability

1.2) To be important information for planning and assessing for policies of government related to promoting and supporting job hiring

1.3) To point direction and trend as well as changing of labor market and employment conditions because this information were from surveys constructed from periods consecutively.

2) To be indies for macroeconomics

2.1) To be basic information which show size and structure of manpower of contry

2.2) To be available for assessing and analyzing for macroeconomics of country by analyzing together with other information

2.3) Jobless rate was available to be potential indicator of country

3) Others

3.1) To be use for considering minimum wage and structure of income in each occupation

3.2) To be used for analysis or research in several areas for instance, to be used to explain the previous economic growth, used to research related population that impacts to social and economic of size and structure of manpower etc

3.3) To be estimated manpower for be useful for social and economic planning

CHAPTER 2

STATISTICAL METHODOLOGY

2.1 Target Population

Labor force statistics have been compiled by the National Statistical Office since 1963 when the survey was initiated. The year 1984-1997 three rounds of the survey for the whole kingdom had been conducted each year; the first round enumeration is held in February coinciding with the non-agricultural season, the second round is normally held in May in with new labor force come from students who just finish their schooling and the third round is held in August, during the agricultural season. Commencing from the year 1998, another round of the survey in November has been conducted.

2.2 Reference Period

Reference week refer to seven days before the interviewing date for example if the interviewing date was February 9, 2004 “ during 7 days before interviewing date “ was during February 2nd - 8th, 2004.

2.3 Definition

The National Statistical Office has adapted and changed the concepts and definitions used in the Labor Force Survey (LFS) Project many times since the initial year. The purposes of changes were to improve the completeness of the collected data with respect to the real socio-economic situation of the country and to serve for users requirement. In this report, the concepts and definitions used have been introduced since 1983 and some

definitions together with the minimum age limit which have been changed to 15 years is adopted since 2001.

The revised definitions used in the survey are listed in following.

Employed persons

Persons, 15 years of age and over who during the survey week,

1. worked for at least one hour for wages/salary, profits, dividends or any other kind of payment, in kind; or

2. did not work at all or worked less than one hour but

- 2.1 receives wage/salary, profits from business enterprise or farm during the period of absence; or

- 2.2 not receive wage/salary, profits from business enterprise or farm during the period of absence but had regular jobs or business that they would be return to work.

3. worked for at least one hour without pay in business enterprises or on farms owned or operated by household heads or members.

Unemployed persons

Persons, 15 years of age and over who during the survey week did not work even for one hour, had no jobs, business enterprise or farms of their own.

Persons in this category include :

1. those who had been looking for work, applying for a job or waiting to be call to work during the last 30 days before interview's date.

2. those who had not been looking for work during the last 30 days before interview's date but available for work during the last 7 days before interview's date.

Current labor force

All persons 15 years of age and over who, during the survey week, were either employed or unemployed as defined above.

Seasonally inactive labor force

Persons 15 years of age and over, who during the survey week, were neither employed nor unemployed as defined above, but were waiting for the appropriate season, being persons who usually worked without pay on farms, or in business enterprises engaged in seasonal activities owned or operated by the head of the household or any other member of the household.

Total labor force

All persons 15 years of age and over, who during the survey week, were in the current labor force as defined above or were classified as seasonally inactive labor force as defined above.

Persons not in the labor force

Persons classified in this category are those who were neither employed nor unemployed during the survey week, nor classified as seasonally inactive labor force as defined above. They include:

Persons who, during the survey week were 15 years of age and over, but were neither employed nor available for employment because they were

1. engaged in household work,
2. engaged in studies
3. too young or too
4. incapable of work because of physical or mental disability or chronic illness,
5. voluntarily idle,
6. working without pay, profits, dividends or other payments for persons who were not members of the same household,
7. working without pay, profits, dividends or any other payments for charitable organizations and institutions,
8. otherwise not available for employment.

Job

A job is defined as any of the following:

1. Work for cash wages, salaries or for pay "in kind," or
2. Work for profit on own farm or in own or partly own business, or
3. Work without pay or profit on a farm or in a business owned or operated by the head or any member of the household.

Occupation

Occupation refers to the kind of work performed by a person at his job. Most persons generally hold only one job. For a person having more than one job, only the job at which he worked for the greater number of hours during the survey week was recorded. If the number of working

hours for each job was exactly the same, the job which gave him the higher income was recorded. If the number of working hours and the income earned from each job were the same, the job for which he had preference was recorded. If the respondent could not give his preference, the job at which he had been working for the longest time was the one recorded.

Before 2010, the survey used the classification which was suitable to Thailand's occupation based on International Standard Classification of Occupation, 1988 (ISCO-88). Since January 2011, the survey used International Standard Classification of Occupation, 2008 (ISCO-08) of the International Labor Organization (ILO).

Industry

The term "industry" as herein used refers to the nature of economic activity undertaken in the establishment in which a person worked or the nature of business in which he was engaged during the survey week. If a person had more than one job, the industry corresponding to the occupation recorded was asked.

Before 2010, the survey used the classification which was suitable to Thailand's industry based on International Standard Industrial Classification, (ISIC) 1989. Since January 2011, the survey used the third revision of the Thailand Standard Industrial Classification, (TSIC) 2009.

Work status

Work status refers to the status of person's occupation in the survey week. Work status was classified as follows :

1. An employer is defined as a person who operates his own enterprise for profit or dividends and hires one or more employees in his enterprise.

2. A government employee is defined as a person who works for pay in a government agency or government enterprise. Included in this category, therefore are civil servants, police, enterprise owned and operated by an employer.

3. A private employee is a person who works for pay a non-governmental municipal officers, and employees or government enterprises.

4. An own account worker is a person who operated an enterprise on his own account or jointly with others in the form of a partnership either for profit or dividends but without engaging any employees.

5. An unpaid family worker is a person who works without pay on a farm or in a business enterprise owned or operated by the household head or any other member.

6. A member of a producers' cooperative is a person who hold a "self-employment" job in a cooperative producing goods and services, in which each member takes part on an equal footing with other members in determining the organization of production, sales and/or other work of the establishment, the investments and the distribution of the proceeds of the establishment amongst their members.

Since January 2001, the survey used the International Classification of Status in Employment, 1993 (ICSE-93) of the International Labor Organization (ILO) which add one more status to those used in the

previous year, that is a member of a producers' cooperative.

Hours worked

Hours worked mean hours actually worked during the survey week. For a person holding more than one job, his hours worked would be the sum total of hours worked on all jobs. For a person who had a regular job but was not at work during the survey week, the hours worked would be recorded zero. Before 2001, for a person who had a regular job but was not at work during the survey week, the number of hours normally worked in a week is taken as the hours worked

Wage or salary

Wages or salaries mean basic wages or salaries payable for the specified time or piece of work, not including overtime payments, bonuses or other fringe benefits.

Duration of looking for work

Duration of looking for work is the length of time during which an unemployed person had been looking for work. It is counted from the day he started looking for work to the end of the survey week.

Survey week

A survey week is the reference period of last 7 days before interview's date which information on labor was obtained.

Enumeration period

The enumeration period is the 1st-12th for each month which actual interviews were conducted.

Types of households included in the survey

Households included in the scope of the survey can be divided into two types:

1. Private households which include one person household, i.e. single persons who make provision for their own food or other essentials of living without combining with any other persons, or multi person households, i.e. groups of two or more persons making common provision for food or other essentials for living, residing in any of the following types of housing: wooden dwellings, cement dwellings, row houses, apartments, boats, rafts, etc.

2. Collective households

- 2.1 Group of employees households which include persons living in group living quarters within the compound of a factory.

2.2 Institutional households

Household not included in the above mentioned types, e.g. inmates of penal institutions, priests, soldiers living in military barracks, students living in dormitories, etc., were classified as institutional households and not covered in the survey.

2.4 Sample Design

A stratified two-stage sampling was Adopted to the survey (see details in Appendix A). Bangkok Metroplis and provinces were constituted strata. There were altogether 77 strata. Each stratum (excluding Bankgok Metropolis) was divided into two parts according to the type of local administration, namely municipal areas and non-municipal areas. The primary and secondary sampling units were enumeration areas (EAs) for municipal areas and non-

municipal areas and private households persons in the collective households respectively.

At the first stage, the EAs based on the 2010 census frame was updated from other sample surveys and selected separately and independently in each stratum by using probability proportional to size, giving the total number of households.

The total number of sampled EAs was 5,970 from 127,460 EAs.

At the second stage, private households and persons in the collective households were our ultimate sampling units. A new listing of private households was made for every sampled EA to serve as the sampling frame. In each sampled EA, a systematic sample of private households were selected with the following sample size: Municipal areas : 16 sample households per EA Non-municipal areas : 12 sample households per EA

Before selecting sample private households in each sampled EA, the list of private households was rearranged by household's size which was the member of the household.

In the case of collective households, each household member from every household were selected systematically.

Since 2002, Labor force Survey has used a rotating sample design to improve the quality of estimators. The 4 rotation groups and 2-2-2 pattern was adopted to the survey from 2002 to 2011. After which, a new rotation pattern has been applied to this survey for the next ten years. The primary sampling units (PSUs) have been divided into eleven PSU set, four sets of

households have been selected to give a total of 44 household sample sets.

In each year, two PSU sets were used and 50% of these were used repeatedly for the following year.

The Rotation 2-2-2 pattern is repeated as follows:

- Each household sample was used for 2 consecutive quarters. After

- that it was omitted for 2 consecutive quarters then it was used for next 2 further quarters.

- In each year, between consecutive quarters, 100% PSUs and 50% of households were used repeatedly.

- For consecutive year of same quarter, both 50% of PSUs, and households were used repeatedly.

2.5 Data Items

Questionnaire in this project includes 5 major sections :

Section 1 : Characteristics of member household

Section 2 : Education

Section 3 : Work

Section 4 : The Need of additional work

Section 5 : Income of employee

2.6 Data Collection

This survey was conducted throughout country during the date of 1-12 in April, May and June 2015. The data collection was face-to-face interview with head of household or members of the household by the high experienced interviewers. In total, there were 44 interviewers in Bangkok and 830 interviewers in all other provinces.

Face-to-face data collection was historically paper-based, but in 3rd quarter of 2013, NSO has started using tablet offering the advantages of data entry during the interview and consistency

2.7 Data Processing

This survey was a sample survey. So to refer to population, a weight for each sample unit was needed. There were 3 steps:

1. Calculation design weight or base weight and inverse selection probabilities for each state of selected sampling unit were calculated.

2. Adjustment for non-response and base weights were adjusted to compensate for non-response households

3. Post-stratification calibration adjustment was the final step. The base weight adjusted by non-response data was further adjusted by using projected population, classified by grouped age, sex, region and administration.

Before the weighting process, row data was checked relating to structural check and possible code checks. All fields were then checked by a data dictionary which included. Each record was checked by certain conditions.

Any error would be listed for correction, ensuring both accuracy and completeness.

2.8 Data Limitation

Table 2.1 Estimation of Coefficiency of Variation (CV) of the Total by Work Status, Sex and Area

| Region | Age group | C.V.% | | | | | | | | |
|----------------------|-------------|-------------------|------|--------|----------|------|--------|------------|-------|--------|
| | | Total labor force | | | Employed | | | Unemployed | | |
| | | Total | Male | Female | Total | Male | Female | Total | Male | Female |
| Whole kingdom | Total | 0.16 | 0.18 | 0.27 | 0.16 | 0.19 | 0.28 | 4.06 | 5.31 | 6.29 |
| | 15-17 | 3.89 | 4.41 | 8.14 | 3.99 | 4.53 | 8.36 | 19.15 | * | * |
| | 18-19 | 2.21 | 2.28 | 4.71 | 2.42 | 2.55 | 4.97 | 12.76 | 15.07 | * |
| | 20-24 | 0.76 | 0.85 | 1.36 | 0.83 | 0.94 | 1.47 | 7.01 | 9.55 | 10.30 |
| | 25-29 | 0.38 | 0.42 | 0.66 | 0.41 | 0.48 | 0.70 | 8.98 | 12.77 | 12.33 |
| | 30-34 | 0.34 | 0.33 | 0.61 | 0.36 | 0.38 | 0.63 | 13.83 | 16.74 | * |
| | 35-39 | 0.31 | 0.30 | 0.57 | 0.33 | 0.32 | 0.59 | 15.79 | 18.86 | * |
| | 40-49 | 0.26 | 0.22 | 0.48 | 0.27 | 0.24 | 0.50 | 13.49 | 17.71 | * |
| | 50-59 | 0.33 | 0.33 | 0.60 | 0.34 | 0.35 | 0.61 | 13.84 | 17.21 | * |
| 60 and over | 0.73 | 0.91 | 1.22 | 0.75 | 0.93 | 1.23 | * | * | * | |
| Municipal | | | | | | | | | | |
| | Total | 0.23 | 0.26 | 0.39 | 0.24 | 0.27 | 0.40 | 5.72 | 7.56 | 8.76 |
| | 15-17 | 6.96 | 8.55 | 11.96 | 7.09 | 8.62 | 12.35 | * | * | * |
| | 18-19 | 4.01 | 4.57 | 7.24 | 4.32 | 4.99 | 7.66 | 19.18 | * | * |
| | 20-24 | 1.17 | 1.40 | 1.95 | 1.28 | 1.55 | 2.12 | 8.74 | 11.40 | 13.47 |
| | 25-29 | 0.55 | 0.71 | 0.84 | 0.58 | 0.76 | 0.88 | 12.65 | 18.31 | 16.62 |
| | 30-34 | 0.49 | 0.50 | 0.86 | 0.51 | 0.54 | 0.88 | * | * | * |
| | 35-39 | 0.48 | 0.43 | 0.88 | 0.49 | 0.47 | 0.88 | * | * | * |
| | 40-49 | 0.38 | 0.32 | 0.73 | 0.40 | 0.35 | 0.76 | 19.29 | * | * |
| | 50-59 | 0.52 | 0.55 | 0.92 | 0.52 | 0.57 | 0.92 | * | * | * |
| | 60 and over | 1.18 | 1.50 | 1.88 | 1.19 | 1.52 | 1.89 | * | * | * |
| Non-municipal | | | | | | | | | | |
| | Total | 0.22 | 0.24 | 0.38 | 0.23 | 0.26 | 0.39 | 5.68 | 7.40 | 8.82 |
| | 15-17 | 4.69 | 5.13 | 11.08 | 4.83 | 5.32 | 11.35 | * | * | * |
| | 18-19 | 2.63 | 2.57 | 6.19 | 2.89 | 2.93 | 6.52 | 16.75 | 19.23 | * |
| | 20-24 | 0.99 | 1.07 | 1.88 | 1.08 | 1.19 | 2.03 | 10.35 | 14.60 | 14.67 |
| | 25-29 | 0.52 | 0.44 | 1.04 | 0.58 | 0.57 | 1.12 | 12.71 | 17.81 | 17.97 |
| | 30-34 | 0.46 | 0.44 | 0.87 | 0.50 | 0.54 | 0.89 | 18.88 | * | * |
| | 35-39 | 0.41 | 0.42 | 0.73 | 0.43 | 0.44 | 0.77 | * | * | * |
| | 40-49 | 0.34 | 0.31 | 0.63 | 0.36 | 0.34 | 0.65 | 18.42 | * | * |
| | 50-59 | 0.42 | 0.40 | 0.80 | 0.45 | 0.45 | 0.82 | 16.13 | 19.81 | * |
| | 60 and over | 0.93 | 1.14 | 1.59 | 0.95 | 1.17 | 1.62 | * | * | * |

Remark : * C.V.more than 20%

CHAPTER 3

MAJOR FINDINGS

3.1 Response Rate

Table 3.1 Sample Size and Response Rate

| Enumeration | Area | | Region | | | | | Total |
|----------------------------------|-----------|---------------|---------|---------|--------|-----------|--------|--------|
| | Municipal | Non-municipal | Bangkok | Central | North | Northeast | South | |
| Response | 41,965 | 32,052 | 3,669 | 22,456 | 16,446 | 18,940 | 12,506 | 74,017 |
| Refusal | 588 | 97 | 362 | 256 | 16 | 13 | 38 | 685 |
| Not contact | 1,628 | 617 | 316 | 1,309 | 111 | 167 | 342 | 2,245 |
| Unoccupied/ not household | 4,130 | 1,890 | 379 | 2,078 | 1,152 | 1,363 | 1,048 | 6,020 |
| other | 649 | 264 | 74 | 325 | 131 | 157 | 226 | 913 |
| Household sample | 48,960 | 34,920 | 4,800 | 26,424 | 17,856 | 20,640 | 14,160 | 83,880 |
| Household RR (%) ¹ | 93.61 | 97.04 | 82.99 | 92.24 | 98.46 | 98.25 | 95.38 | 95.06 |

¹ Calculated household response rate by : (Number of complete HH x 100) / (Number of complete HH) + (Number of refusal HH) + (Number of not contact HH) + (Number of other HH)

3.2 Characteristics of Survey Respondent

Table 3.2 Characteristics of Survey Respondent

| Characteristics | Unweighted sample count | Weighted population estimates | | |
|----------------------|-------------------------|-------------------------------|-------------------------|-------------------|
| | | Number | 95% Confidence Interval | |
| | | | Upper bound | Lower bound |
| Whole Kingdom | 170,609 | 55,828,548 | 55,183,419 | 56,473,677 |
| 15-17 | 7,474 | 2,716,459 | 2,629,048 | 2,803,870 |
| 18-19 | 4,653 | 1,889,735 | 1,809,804 | 1,969,666 |
| 20-24 | 9,868 | 4,959,168 | 4,798,777 | 5,119,559 |
| 25-29 | 11,174 | 4,798,317 | 4,639,892 | 4,956,742 |
| 30-34 | 12,387 | 4,732,761 | 4,583,601 | 4,881,921 |
| 35-39 | 13,951 | 5,133,422 | 4,987,838 | 5,279,006 |
| 40-49 | 33,514 | 10,795,720 | 10,587,138 | 11,004,302 |
| 50-59 | 34,023 | 9,676,332 | 9,500,859 | 9,851,805 |
| 60 Y up | 43,565 | 11,126,634 | 10,936,527 | 11,316,741 |
| Male | 79,459 | 26,970,901 | 26,621,202 | 27,320,600 |
| 15-17 | 3,746 | 1,378,898 | 1,318,382 | 1,439,414 |
| 18-19 | 2,484 | 956,007 | 903,020 | 1,008,994 |
| 20-24 | 5,148 | 2,497,798 | 2,397,103 | 2,598,493 |
| 25-29 | 5,463 | 2,416,528 | 2,317,248 | 2,515,808 |
| 30-34 | 6,106 | 2,364,640 | 2,272,291 | 2,456,989 |
| 35-39 | 6,705 | 2,524,445 | 2,434,515 | 2,614,375 |
| 40-49 | 15,609 | 5,225,481 | 5,101,987 | 5,348,975 |
| 50-59 | 15,475 | 4,604,721 | 4,501,992 | 4,707,450 |
| 60 Y up | 18,723 | 5,002,383 | 4,900,970 | 5,103,796 |
| Femal | 91,150 | 28,857,647 | 28,499,904 | 29,215,390 |
| 15-17 | 3,728 | 1,337,561 | 1,275,835 | 1,399,287 |
| 18-19 | 2,169 | 933,728 | 877,411 | 990,045 |
| 20-24 | 4,720 | 2,461,370 | 2,356,064 | 2,566,676 |
| 25-29 | 5,711 | 2,381,789 | 2,283,018 | 2,480,560 |
| 30-34 | 6,281 | 2,368,121 | 2,274,738 | 2,461,504 |
| 35-39 | 7,246 | 2,608,977 | 2,516,402 | 2,701,552 |
| 40-49 | 17,905 | 5,570,239 | 5,449,001 | 5,691,477 |
| 50-59 | 18,548 | 5,071,611 | 4,968,315 | 5,174,907 |
| 60 Y up | 24,842 | 6,124,251 | 6,008,420 | 6,240,082 |

Table 3.2 Characteristics of Survey Respondent (cont.)

| Characteristics | Unweighted sample count | Weighted population estimates | | |
|------------------|-------------------------|-------------------------------|-------------------------|-------------------|
| | | Number | 95% Confidence Interval | |
| | | | Upper bound | Lower bound |
| Municipal | 95,506 | 25,384,401 | 24,862,003 | 25,906,799 |
| 15-17 | 4,019 | 1,094,008 | 1,039,407 | 1,148,609 |
| 18-19 | 2,596 | 792,195 | 741,620 | 842,770 |
| 20-24 | 5,792 | 2,233,867 | 2,135,571 | 2,332,163 |
| 25-29 | 6,523 | 2,451,153 | 2,325,786 | 2,576,520 |
| 30-34 | 7,199 | 2,428,626 | 2,309,482 | 2,547,770 |
| 35-39 | 7,980 | 2,565,766 | 2,450,635 | 2,680,897 |
| 40-49 | 18,530 | 5,014,112 | 4,855,131 | 5,173,093 |
| 50-59 | 18,911 | 4,228,703 | 4,098,343 | 4,359,063 |
| 60 Y up | 23,956 | 4,575,971 | 4,444,307 | 4,707,635 |
| Male | 43,991 | 12,143,278 | 11,868,838 | 12,417,718 |
| 15-17 | 2,026 | 546,527 | 509,544 | 583,510 |
| 18-19 | 1,358 | 394,219 | 361,631 | 426,807 |
| 20-24 | 2,936 | 1,108,763 | 1,049,065 | 1,168,461 |
| 25-29 | 3,139 | 1,206,451 | 1,128,473 | 1,284,429 |
| 30-34 | 3,545 | 1,188,991 | 1,116,956 | 1,261,026 |
| 35-39 | 3,778 | 1,252,946 | 1,183,175 | 1,322,717 |
| 40-49 | 8,575 | 2,421,234 | 2,329,201 | 2,513,267 |
| 50-59 | 8,490 | 1,995,990 | 1,922,424 | 2,069,556 |
| 60 Y up | 10,144 | 2,028,157 | 1,958,892 | 2,097,422 |
| Female | 51,515 | 13,241,123 | 12,951,735 | 13,530,511 |
| 15-17 | 1,993 | 547,481 | 509,781 | 585,181 |
| 18-19 | 1,238 | 397,976 | 363,383 | 432,569 |
| 20-24 | 2,856 | 1,125,104 | 1,059,683 | 1,190,525 |
| 25-29 | 3,384 | 1,244,702 | 1,167,334 | 1,322,070 |
| 30-34 | 3,654 | 1,239,635 | 1,164,400 | 1,314,870 |
| 35-39 | 4,202 | 1,312,820 | 1,240,683 | 1,384,957 |
| 40-49 | 9,955 | 2,592,878 | 2,499,727 | 2,686,029 |
| 50-59 | 10,421 | 2,232,713 | 2,155,894 | 2,309,532 |
| 60 Y up | 13,812 | 2,547,814 | 2,468,209 | 2,627,419 |

Table 3.2 Characteristics of Survey Respondent (cont.)

| Characteristics | Unweighted sample count | Weighted population estimates | | |
|----------------------|-------------------------|-------------------------------|-------------------------|-------------------|
| | | Number | 95% Confidence Interval | |
| | | | Upper bound | Lower bound |
| Non-Municipal | 75,103 | 30,444,147 | 30,065,608 | 30,822,686 |
| 15-17 | 3,455 | 1,622,451 | 1,554,192 | 1,690,710 |
| 18-19 | 2,057 | 1,097,540 | 1,035,645 | 1,159,435 |
| 20-24 | 4,076 | 2,725,301 | 2,598,560 | 2,852,042 |
| 25-29 | 4,651 | 2,347,164 | 2,250,305 | 2,444,023 |
| 30-34 | 5,188 | 2,304,135 | 2,214,395 | 2,393,875 |
| 35-39 | 5,971 | 2,567,656 | 2,478,551 | 2,656,761 |
| 40-49 | 14,984 | 5,781,608 | 5,646,584 | 5,916,632 |
| 50-59 | 15,112 | 5,447,629 | 5,330,167 | 5,565,091 |
| 60 Y up | 19,609 | 6,550,663 | 6,413,531 | 6,687,795 |
| Male | 35,468 | 14,827,623 | 14,610,893 | 15,044,353 |
| 15-17 | 1,720 | 832,371 | 784,471 | 880,271 |
| 18-19 | 1,126 | 561,788 | 520,007 | 603,569 |
| 20-24 | 2,212 | 1,389,035 | 1,307,944 | 1,470,126 |
| 25-29 | 2,324 | 1,210,077 | 1,148,627 | 1,271,527 |
| 30-34 | 2,561 | 1,175,649 | 1,117,862 | 1,233,436 |
| 35-39 | 2,927 | 1,271,499 | 1,214,760 | 1,328,238 |
| 40-49 | 7,034 | 2,804,247 | 2,721,902 | 2,886,592 |
| 50-59 | 6,985 | 2,608,731 | 2,537,028 | 2,680,434 |
| 60 Y up | 8,579 | 2,974,226 | 2,900,151 | 3,048,301 |
| Female | 39,635 | 15,616,524 | 15,406,204 | 15,826,844 |
| 15-17 | 1,735 | 790,080 | 741,204 | 838,956 |
| 18-19 | 931 | 535,752 | 491,312 | 580,192 |
| 20-24 | 1,864 | 1,336,266 | 1,253,747 | 1,418,785 |
| 25-29 | 2,327 | 1,137,087 | 1,075,688 | 1,198,486 |
| 30-34 | 2,627 | 1,128,486 | 1,073,169 | 1,183,803 |
| 35-39 | 3,044 | 1,296,157 | 1,238,137 | 1,354,177 |
| 40-49 | 7,950 | 2,977,361 | 2,899,762 | 3,054,960 |
| 50-59 | 8,127 | 2,838,898 | 2,769,841 | 2,907,955 |
| 60 Y up | 11,030 | 3,576,437 | 3,492,294 | 3,660,580 |

3.3 Major Findings

This chapter presents a summary of the results of the labor force survey conducted nation-wide during the 1-12 of January - March 2017 which is the first quarter of the year. The results obtained from this survey showed the number of employed, unemployed and interesting characteristics of the labor force during January - March 2017.

The number of population base used in the estimation procedure was changed from the survey round 1 in February, 1995 to the new series of Population Projection for Thailand, 2010-2040 which was revised by Quality of Life and Social Development Office, National Economic and Social Development Board.

3.3.1 Structure of the labor force

The total estimated population of about 38.2 million, were in the labor force. Of these, about 54.4% were residing in non-municipal areas and about 54.5% were males.

The “current labor force”, that is the currently active; either employed or was available for employment during January - March 2017, was about 37.9 million. Since the survey period was in the agricultural season, the number of the

seasonally inactive labor force was about 309,600 persons. This number will increase when the survey is conducted in non-agricultural season.

FIGURE 3.1 NUMBER OF EMPLOYED PERSONS BY REGION

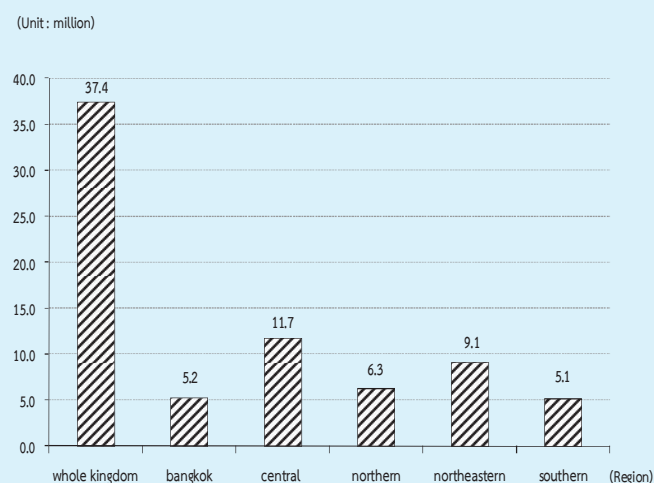

The current labor force was largely employed, however around 1.2% or about 0.46 million were unemployed. Of these, 0.3% were looking for jobs and the rest 0.9% were not, but available for work.

There were about 17.6 million persons, aged 15 years and over or 31.6% not in the labor force. With these, about 5.2 million were housewives, 4.4 million were students and 6.2 million were children/older/ill or disable people and others 1.8 million.

TABLE 3.3 NUMBER AND PERCENTAGE OF POPULATION BY LABOR FORCE STATUS, AREA AND SEX

| LABOR FORCE STATUS | Whole kingdom | | | Municipal areas | | | Non - municipal areas | | |
|--|-----------------|-----------------|-----------------|-----------------|----------------|----------------|-----------------------|-----------------|----------------|
| | Total | Male | Female | Total | Male | Female | Total | Male | Female |
| Number ('000) | | | | | | | | | |
| Persons over 15 years | 55,828.6 | 26,970.9 | 28,857.7 | 25,384.4 | 12,143.3 | 13,241.1 | 30,444.2 | 14,827.6 | 15,616.5 |
| Total labor force | 38,216.1 | 20,822.2 | 17,394.0 | 17,427.2 | 9,262.7 | 8,164.4 | 20,789.0 | 11,559.4 | 9,229.6 |
| Current labor force | 37,906.6 | 20,657.5 | 17,249.1 | 17,356.1 | 9,223.9 | 8,132.2 | 20,550.5 | 11,433.6 | 9,116.9 |
| -Employed | 37,443.2 | 20,392.7 | 17,050.5 | 17,154.1 | 9,106.8 | 8,047.2 | 20,289.2 | 11,285.9 | 9,003.3 |
| At work | 36,692.6 | 19,925.5 | 16,767.1 | 16,979.8 | 8,999.0 | 7,980.8 | 19,712.8 | 10,926.5 | 8,786.4 |
| With job but not at work | 750.6 | 467.2 | 283.4 | 174.2 | 107.8 | 66.5 | 576.3 | 359.4 | 216.9 |
| -Unemployed | 463.4 | 264.8 | 198.6 | 202.0 | 117.1 | 84.9 | 261.4 | 147.7 | 113.6 |
| Looking for a job | 98.1 | 48.5 | 49.6 | 43.6 | 24.7 | 19.0 | 54.4 | 23.8 | 30.6 |
| Not looking /Available for work | 365.3 | 216.3 | 149.0 | 158.4 | 92.5 | 66.0 | 206.9 | 123.9 | 83.0 |
| Seasonally inactive labor force | 309.6 | 164.7 | 144.9 | 71.1 | 38.8 | 32.3 | 238.5 | 125.8 | 112.6 |
| Not in labor force > 15 years of age | 17,612.4 | 6,148.7 | 11,463.7 | 7,957.2 | 2,880.5 | 5,076.7 | 9,655.2 | 3,268.2 | 6,387.0 |
| Household work | 5,169.9 | 258.9 | 4,911.0 | 2,302.4 | 132.6 | 2,169.8 | 2,867.5 | 126.3 | 2,741.2 |
| Studies | 4,444.3 | 2,104.0 | 2,340.4 | 2,155.3 | 1,039.7 | 1,115.6 | 2,289.0 | 1,064.2 | 1,224.8 |
| Too young/old or incapable to | 6,196.8 | 2,677.1 | 3,519.7 | 2,472.8 | 1,075.7 | 1,397.1 | 3,723.9 | 1,601.4 | 2,122.6 |
| Others | 1,801.4 | 1,108.8 | 692.6 | 1,026.7 | 632.5 | 394.2 | 774.7 | 476.3 | 298.4 |
| Percentage | | | | | | | | | |
| Persons over 15 years | 100.0 | 100.0 | 100.0 | 100.0 | 100.0 | 100.0 | 100.0 | 100.0 | 100.0 |
| Total labor force | 68.5 | 77.2 | 60.3 | 68.7 | 76.3 | 61.7 | 68.3 | 78.0 | 59.1 |
| Current labor force | 67.9 | 76.6 | 59.8 | 68.4 | 76.0 | 61.4 | 67.5 | 77.1 | 58.4 |
| -Employed | 67.1 | 75.6 | 59.1 | 67.6 | 75.0 | 60.8 | 66.6 | 76.1 | 57.7 |
| At work | 65.7 | 73.9 | 58.1 | 66.9 | 74.1 | 60.3 | 64.8 | 73.7 | 56.3 |
| With job but not at work | 1.3 | 1.7 | 1.0 | 0.7 | 0.9 | 0.5 | 1.9 | 2.4 | 1.4 |
| -Unemployed | 0.8 | 1.0 | 0.7 | 0.8 | 1.0 | 0.6 | 0.9 | 1.0 | 0.7 |
| Looking for a job | 0.2 | 0.2 | 0.2 | 0.2 | 0.2 | 0.1 | 0.2 | 0.2 | 0.2 |
| Not looking /Available for work | 0.7 | 0.8 | 0.5 | 0.6 | 0.8 | 0.5 | 0.7 | 0.8 | 0.5 |
| Seasonally inactive labor force | 0.6 | 0.6 | 0.5 | 0.3 | 0.3 | 0.2 | 0.8 | 0.9 | 0.7 |
| Not in labor force > 15 years of age | 31.6 | 22.8 | 39.7 | 31.4 | 23.7 | 38.3 | 31.7 | 22.0 | 40.9 |
| Household work | 9.3 | 1.0 | 17.0 | 9.1 | 1.1 | 16.4 | 9.4 | 0.9 | 17.6 |
| Studies | 8.0 | 7.8 | 8.1 | 8.5 | 8.6 | 8.4 | 7.5 | 7.2 | 7.8 |
| Too young/old or incapable to | 11.1 | 9.9 | 12.2 | 9.7 | 8.9 | 10.6 | 12.2 | 10.8 | 13.6 |
| Others | 3.2 | 4.1 | 2.4 | 4.0 | 5.2 | 3.0 | 2.5 | 3.2 | 1.9 |

TABLE 3.4 NUMBER AND PERCENTAGE OF POPULATION BY LABOR FORCE STATUS, SEX, REGION AND AREA

| Labor Force Status and Sex | Whole Kingdom | | Bangkok | | Central Region | | Northern Region | | Northeastern Region | | Southern Region | | | | | |
|--------------------------------------|-----------------|-----------------|-----------------|----------------|-----------------|----------------|-----------------|----------------|---------------------|----------------|-----------------|----------------|-----------------|----------------|----------------|----------------|
| | Total | M.A. | Non-M.A. | Total | M.A. | Non-M.A. | Total | M.A. | Non-M.A. | Total | M.A. | Non-M.A. | | | | |
| Total | 55,828.6 | 25,384.4 | 30,444.2 | 7,553.2 | 16,553.4 | 7,656.4 | 8,897.1 | 9,490.6 | 3,328.9 | 6,161.8 | 14,929.7 | 4,376.4 | 10,553.3 | 7,301.6 | 2,469.6 | 4,832.0 |
| In the labor force | 38,216.1 | 17,427.2 | 20,789.0 | 5,301.6 | 11,847.8 | 5,492.9 | 6,354.8 | 6,376.4 | 2,208.7 | 4,167.7 | 9,499.9 | 2,717.5 | 6,782.4 | 5,190.5 | 1,706.5 | 3,484.0 |
| Not in the labor force over 15 years | 17,612.4 | 7,957.2 | 9,655.2 | 2,251.6 | 4,705.7 | 2,163.5 | 2,542.2 | 3,114.2 | 1,120.2 | 1,994.0 | 5,429.8 | 1,658.9 | 3,771.0 | 2,111.1 | 763.1 | 1,348.0 |
| Male | 26,970.9 | 12,143.3 | 14,827.6 | 3,627.8 | 8,034.3 | 3,682.0 | 4,352.3 | 4,575.2 | 1,573.3 | 3,002.0 | 7,175.0 | 2,081.8 | 5,093.2 | 3,558.6 | 1,178.4 | 2,380.2 |
| In the labor force | 20,822.2 | 9,262.7 | 11,559.4 | 2,788.4 | 6,397.4 | 2,925.9 | 3,471.5 | 3,457.5 | 1,152.2 | 2,305.3 | 5,284.5 | 1,480.8 | 3,803.7 | 2,894.3 | 915.4 | 1,978.9 |
| Not in the labor force over 15 years | 6,148.7 | 2,880.5 | 3,268.2 | 839.4 | 1,636.8 | 756.1 | 880.7 | 1,117.7 | 421.1 | 696.7 | 1,890.6 | 601.1 | 1,289.5 | 664.3 | 263.0 | 401.3 |
| Female | 28,857.7 | 13,241.1 | 15,616.5 | 3,925.4 | 8,519.2 | 3,974.4 | 4,544.8 | 4,915.4 | 1,755.6 | 3,159.8 | 7,754.7 | 2,294.6 | 5,460.1 | 3,743.0 | 1,291.2 | 2,451.8 |
| In the labor force | 17,394.0 | 8,164.4 | 9,229.6 | 2,513.2 | 5,450.3 | 2,567.0 | 2,883.3 | 2,918.9 | 1,056.5 | 1,862.4 | 4,215.4 | 1,236.7 | 2,978.7 | 2,296.2 | 791.0 | 1,505.2 |
| Not in the labor force over 15 years | 11,463.7 | 5,076.7 | 6,387.0 | 1,412.2 | 3,068.9 | 1,407.3 | 1,661.5 | 1,996.5 | 699.1 | 1,297.4 | 3,539.3 | 1,057.8 | 2,481.4 | 1,446.8 | 500.2 | 946.6 |
| | | | | | | | | | | | | | | | | |
| Total | 100.0 | 100.0 | 100.0 | 100.0 | 100.0 | 100.0 | 100.0 | 100.0 | 100.0 | 100.0 | 100.0 | 100.0 | 100.0 | 100.0 | 100.0 | 100.0 |
| In the labor force | 68.5 | 68.7 | 68.3 | 70.2 | 71.6 | 71.7 | 71.4 | 67.2 | 66.4 | 67.6 | 63.6 | 62.1 | 64.3 | 71.1 | 69.1 | 72.1 |
| Not in the labor force over 15 years | 31.6 | 31.4 | 31.7 | 29.8 | 28.4 | 28.3 | 28.6 | 32.8 | 33.7 | 32.4 | 36.4 | 37.9 | 35.7 | 28.9 | 30.9 | 27.9 |
| Male | 100.0 | 100.0 | 100.0 | 100.0 | 100.0 | 100.0 | 100.0 | 100.0 | 100.0 | 100.0 | 100.0 | 100.0 | 100.0 | 100.0 | 100.0 | 100.0 |
| In the labor force | 77.2 | 76.3 | 78.0 | 76.9 | 79.6 | 79.5 | 79.8 | 75.6 | 73.2 | 76.8 | 73.7 | 71.1 | 74.7 | 81.3 | 77.7 | 83.1 |
| Not in the labor force over 15 years | 22.8 | 23.7 | 22.0 | 23.1 | 20.4 | 20.5 | 20.2 | 24.4 | 26.8 | 23.2 | 26.4 | 28.9 | 25.3 | 18.7 | 22.3 | 16.9 |
| Female | 100.0 | 100.0 | 100.0 | 100.0 | 100.0 | 100.0 | 100.0 | 100.0 | 100.0 | 100.0 | 100.0 | 100.0 | 100.0 | 100.0 | 100.0 | 100.0 |
| In the labor force | 60.3 | 61.7 | 59.1 | 64.0 | 64.0 | 64.6 | 63.4 | 59.4 | 60.2 | 58.9 | 54.4 | 53.9 | 54.6 | 61.4 | 61.3 | 61.4 |
| Not in the labor force over 15 years | 39.7 | 38.3 | 40.9 | 36.0 | 36.0 | 35.4 | 36.6 | 40.6 | 39.8 | 41.1 | 45.6 | 46.1 | 45.5 | 38.7 | 38.7 | 38.6 |

3.3.2 Labor force participation

Table 3.5 shows the labor force participation rate, which was 68.5%. The participation rate was defined as the percentage of the population in the total labor force to the population 15 years

and over. It was observed the participation rate in municipal areas was higher than non-municipal areas (68.7% compared with 68.3%).

TABLE 3.5 LABOR FORCE PARTICIPATION RATES BY AGE GROUP, SEX, REGION AND AREA

| Age group (Years) and sex | (Percentage) | | | | | | | | | | | | | | | |
|---------------------------------|---------------|-------------|-------------|-------------|----------------|-------------|-------------|-----------------|-------------|-------------|---------------------|-------------|-------------|-----------------|-------------|-------------|
| | Whole kingdom | | | Bangkok | Central region | | | Northern region | | | Northeastern region | | | Southern region | | |
| | Total | M.A. | Non-M.A. | | Total | M.A. | Non-M.A. | Total | M.A. | Non-M.A. | Total | M.A. | Non-M.A. | Total | M.A. | Non-M.A. |
| Total | 68.5 | 68.7 | 68.3 | 70.2 | 71.6 | 71.7 | 71.4 | 67.2 | 66.4 | 67.6 | 63.6 | 62.1 | 64.3 | 71.1 | 69.1 | 72.1 |
| 15-19 | 19.1 | 16.2 | 21.1 | 18.7 | 20.7 | 18.5 | 22.4 | 17.8 | 12.7 | 20.6 | 17.0 | 13.5 | 18.5 | 22.6 | 16.1 | 25.8 |
| 20-24 | 63.7 | 59.1 | 67.5 | 51.5 | 68.0 | 67.3 | 68.7 | 63.0 | 59.9 | 64.8 | 62.3 | 52.6 | 66.4 | 69.3 | 65.7 | 71.1 |
| 25-29 | 86.7 | 88.2 | 85.1 | 88.0 | 89.6 | 91.2 | 88.1 | 84.3 | 88.2 | 82.2 | 83.8 | 84.1 | 83.7 | 84.0 | 83.7 | 84.1 |
| 30-34 | 88.6 | 90.4 | 86.7 | 91.5 | 90.1 | 91.1 | 89.1 | 88.4 | 88.7 | 88.2 | 83.9 | 86.4 | 82.8 | 87.4 | 90.1 | 86.0 |
| 35-39 | 89.1 | 89.4 | 88.8 | 88.7 | 90.7 | 90.5 | 91.0 | 89.1 | 89.9 | 88.6 | 86.8 | 88.0 | 86.4 | 89.0 | 90.2 | 88.4 |
| 40-49 | 87.9 | 87.3 | 88.4 | 85.9 | 88.8 | 88.2 | 89.3 | 89.4 | 89.8 | 89.3 | 86.1 | 85.7 | 86.3 | 89.6 | 88.7 | 90.1 |
| 50-59 | 80.4 | 78.7 | 81.7 | 74.6 | 79.6 | 78.1 | 80.8 | 83.4 | 82.9 | 83.6 | 79.8 | 80.0 | 79.7 | 84.6 | 82.6 | 85.6 |
| 60 and over | 35.8 | 31.5 | 38.8 | 23.3 | 33.7 | 31.8 | 35.1 | 39.9 | 37.4 | 41.2 | 36.5 | 33.9 | 37.6 | 41.6 | 34.6 | 45.1 |
| Male | 77.2 | 76.3 | 78.0 | 76.9 | 79.6 | 79.5 | 79.8 | 75.6 | 73.2 | 76.8 | 73.7 | 71.1 | 74.7 | 81.3 | 77.7 | 83.1 |
| 15-19 | 25.5 | 19.7 | 29.4 | 21.3 | 25.2 | 21.2 | 28.4 | 25.4 | 15.4 | 30.6 | 24.1 | 17.5 | 26.8 | 31.4 | 23.0 | 35.5 |
| 20-24 | 72.6 | 65.6 | 78.2 | 54.5 | 75.4 | 73.3 | 77.2 | 71.8 | 66.1 | 75.0 | 73.3 | 62.8 | 77.6 | 82.3 | 77.0 | 85.0 |
| 25-29 | 92.9 | 92.2 | 93.6 | 89.3 | 95.5 | 95.7 | 95.3 | 90.9 | 92.9 | 89.7 | 91.9 | 90.8 | 92.4 | 94.4 | 91.6 | 95.9 |
| 30-34 | 95.1 | 95.2 | 94.9 | 94.2 | 96.9 | 97.6 | 96.2 | 94.9 | 94.8 | 95.0 | 91.8 | 91.5 | 91.9 | 96.0 | 94.9 | 96.5 |
| 35-39 | 94.8 | 95.5 | 94.1 | 95.4 | 95.6 | 96.1 | 95.1 | 95.0 | 96.8 | 94.0 | 91.7 | 93.2 | 91.1 | 96.5 | 95.9 | 96.8 |
| 40-49 | 95.4 | 95.5 | 95.3 | 94.9 | 96.2 | 96.5 | 96.0 | 95.0 | 95.2 | 94.9 | 93.7 | 94.2 | 93.5 | 97.7 | 97.5 | 97.9 |
| 50-59 | 91.2 | 89.8 | 92.3 | 86.2 | 90.4 | 90.5 | 90.3 | 92.5 | 91.2 | 93.2 | 92.0 | 91.7 | 92.1 | 94.4 | 92.3 | 95.4 |
| 60 and over | 46.8 | 39.6 | 51.7 | 29.1 | 42.2 | 37.8 | 45.5 | 51.1 | 46.3 | 53.5 | 50.0 | 45.8 | 51.8 | 54.4 | 43.1 | 59.7 |
| Female | 60.3 | 61.7 | 59.1 | 64.0 | 64.0 | 64.6 | 63.4 | 59.4 | 60.2 | 58.9 | 54.4 | 53.9 | 54.6 | 61.4 | 61.3 | 61.4 |
| 15-19 | 12.5 | 12.7 | 12.3 | 16.0 | 16.0 | 15.9 | 16.0 | 10.0 | 10.1 | 9.9 | 9.7 | 9.3 | 9.9 | 13.4 | 9.3 | 15.5 |
| 20-24 | 54.7 | 52.7 | 56.4 | 48.6 | 60.3 | 61.3 | 59.4 | 54.1 | 53.9 | 54.2 | 51.5 | 42.8 | 55.2 | 55.9 | 54.8 | 56.5 |
| 25-29 | 80.4 | 84.4 | 76.0 | 86.8 | 83.4 | 86.7 | 80.1 | 77.6 | 83.6 | 74.1 | 75.6 | 77.5 | 74.8 | 73.3 | 76.1 | 71.8 |
| 30-34 | 82.2 | 85.9 | 78.1 | 89.0 | 83.2 | 84.8 | 81.7 | 81.6 | 82.5 | 81.1 | 75.8 | 81.4 | 73.4 | 78.5 | 85.2 | 74.7 |
| 35-39 | 83.6 | 83.6 | 83.6 | 82.3 | 86.0 | 85.0 | 87.0 | 83.4 | 83.5 | 83.3 | 82.3 | 83.2 | 81.9 | 81.6 | 84.8 | 79.9 |
| 40-49 | 80.8 | 79.6 | 81.9 | 77.2 | 81.6 | 80.3 | 82.8 | 84.3 | 85.0 | 84.0 | 79.2 | 78.1 | 79.7 | 81.9 | 80.8 | 82.5 |
| 50-59 | 70.6 | 68.8 | 71.9 | 63.9 | 69.9 | 67.1 | 72.2 | 75.3 | 75.8 | 74.9 | 68.6 | 69.5 | 68.2 | 75.6 | 74.0 | 76.4 |
| 60 and over | 26.9 | 25.1 | 28.1 | 18.8 | 27.0 | 27.1 | 26.9 | 30.3 | 30.0 | 30.5 | 25.2 | 24.2 | 25.6 | 31.4 | 27.9 | 33.1 |

The participation rates were relatively high in most aged-group, except the student group, aged 15-19 years, however they could also help family in their own account business. Particularly, agriculture households with farming business residing in non-municipal area. It was observed that higher participation rate in non-municipal areas than in municipal areas, where students mostly study only.

FIGURE 3.2 LABOR FORCE PARTICIPATION RATES BY AGE GROUP (YEARS)

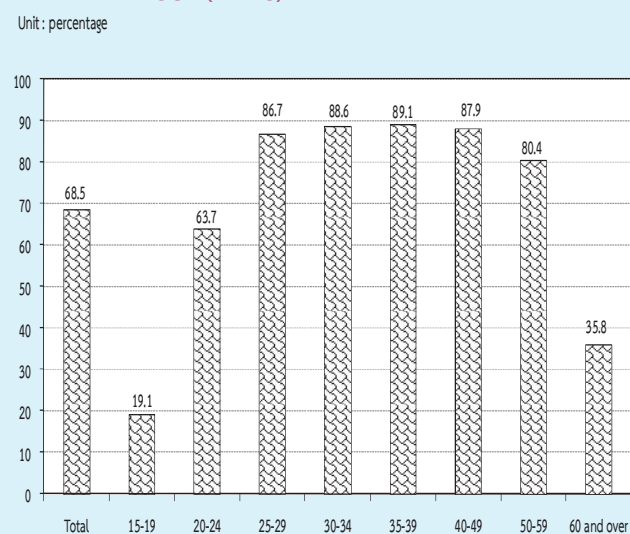

Considering sex differentials, it is found that males participated in the labor force more than females (77.2% and 60.3% respectively). It was true in both areas and in every region.

Table 3.6 presents the participation rates with marital status, the separated participated in the labor force with the highest rate (79.0%). Male with married status and female with separated status participated in labour force with highest rate of 85.5% and 75.0% respectively. Considering by area, male with married status in municipal participated in the labour force lower than those of in non-municipal area (84.0% and 86.6%, respectively) and female with separated status in non-municipal participated in the labour force lower than those of in municipal area (72.9% and 77.4% respectively). (Excluding the smallest number of unknown current marital status).

TABLE 3.6 LABOR FORCE PARTICIPATION RATES BY MARITAL STATUS, SEX AND AREA

(Percentage)

| Area and sex | Total | Marital status | | | | | |
|----------------------------|-------------|----------------|-------------|-------------|-------------|-------------|----------------------------|
| | | Single | Married | Widowed | Divorced | Separated | Married do not know status |
| Total | 68.5 | 59.8 | 76.6 | 31.5 | 75.3 | 79.0 | 47.2 |
| Male | 77.2 | 64.8 | 85.5 | 36.2 | 82.4 | 84.2 | 34.9 |
| Female | 60.3 | 53.5 | 68.1 | 30.2 | 70.3 | 75.0 | 53.1 |
| Municipal areas | 68.7 | 62.9 | 75.7 | 30.9 | 75.5 | 79.7 | 32.2 |
| Male | 76.3 | 65.9 | 84.0 | 34.9 | 82.8 | 83.3 | 14.7 |
| Female | 61.7 | 59.6 | 67.7 | 29.8 | 71.1 | 77.4 | 40.5 |
| Non-municipal areas | 68.3 | 56.3 | 77.3 | 31.8 | 75.1 | 78.6 | 100.0 |
| Male | 78.0 | 63.6 | 86.6 | 37.1 | 82.1 | 84.8 | 100.0 |
| Female | 59.1 | 45.5 | 68.4 | 30.4 | 69.5 | 72.9 | 100.0 |

Table 3.7 illustrates the participation rates by educational attainment, area and sex. It shows that persons with higher education, primary education and upper secondary education were in labour force. Those who incompleted primary level and lower secondary level seemed to be still in school and taking up employment.

The participation rates in non-municipal areas were higher than in municipal areas; except no schooling.

FIGURE 3.3 LABOR FORCE PARTICIPATION RATES BY LEVEL OF EDUCATIONAL ATTAINMENT

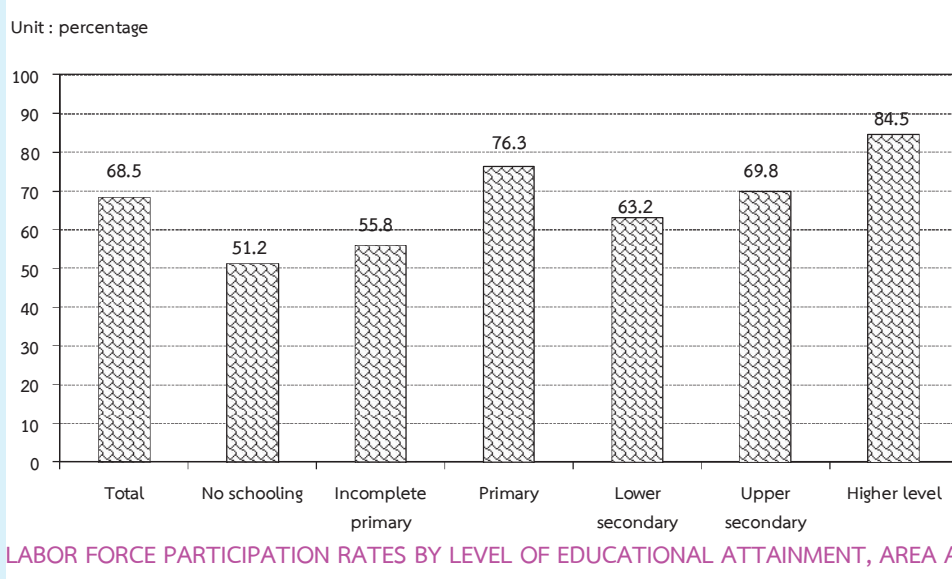

TABLE 3.7 LABOR FORCE PARTICIPATION RATES BY LEVEL OF EDUCATIONAL ATTAINMENT, AREA AND SEX

(Percentage)

| Area and sex | Level of educational attainment | | | | | | | | | | | | |
|--------------|---------------------------------|--------------|--------------------|---------|-----------------|-----------------------|------------|------------------|--------------|----------------------------|----------------------|---------|------|
| | Total | No schooling | Incomplete primary | Primary | Lower secondary | Upper secondary level | | | Higher level | | Others ^{1/} | Unknown | |
| | | | | | | General/academic | Vocational | Teacher training | Academic | Higher technical education | Teacher training | | |
| Total | 68.5 | 51.2 | 55.8 | 76.3 | 63.2 | 69.3 | 72.0 | 58.0 | 85.8 | 86.0 | 73.9 | 91.8 | 82.3 |
| Male | 77.2 | 67.9 | 68.1 | 84.5 | 72.5 | 76.4 | 77.4 | 65.2 | 88.5 | 89.8 | 69.7 | 97.7 | 87.5 |
| Female | 60.3 | 41.2 | 46.5 | 67.1 | 52.6 | 62.1 | 64.4 | 42.7 | 83.9 | 81.7 | 76.1 | 84.7 | 76.2 |
| M.A. | 68.7 | 55.2 | 53.1 | 74.9 | 62.7 | 64.3 | 71.1 | 56.9 | 84.7 | 84.7 | 68.5 | 93.1 | 81.7 |
| Male | 76.3 | 72.7 | 64.8 | 84.0 | 70.6 | 71.0 | 76.2 | 71.1 | 87.1 | 88.4 | 66.1 | 99.0 | 83.5 |
| Female | 61.7 | 44.2 | 44.8 | 65.1 | 53.7 | 57.7 | 64.1 | 35.7 | 82.9 | 80.4 | 69.7 | 86.0 | 79.7 |
| Non-M.A. | 68.3 | 48.5 | 57.3 | 77.2 | 63.5 | 74.4 | 73.0 | 58.7 | 88.7 | 87.7 | 79.6 | 90.2 | 83.3 |
| Male | 78.0 | 64.6 | 69.7 | 84.8 | 73.9 | 82.0 | 78.9 | 62.1 | 92.2 | 91.5 | 73.4 | 96.1 | 94.3 |
| Female | 59.1 | 39.3 | 47.4 | 68.4 | 51.7 | 66.7 | 64.9 | 49.4 | 86.2 | 83.3 | 82.8 | 83.0 | 68.9 |

^{1/} Including short course vocational

3.3.3 Employed labor force

3.3.3.1 Work status : Table 3.8 illustrated that almost half (about 51.0%) of the total employed person were employees. Of these member 4 out of 5 were employees of private sector, followed by own account workers (31.1%). The unpaid family workers and employer accounted for 15.1% and 2.8% of the total employed, while the percentage of members of producers' cooperatives was very small of about 0.1% of the total employed persons.

FIGURE 3.4 PERCENTAGE OF EMPLOYED PERSONS BY WORK STATUS

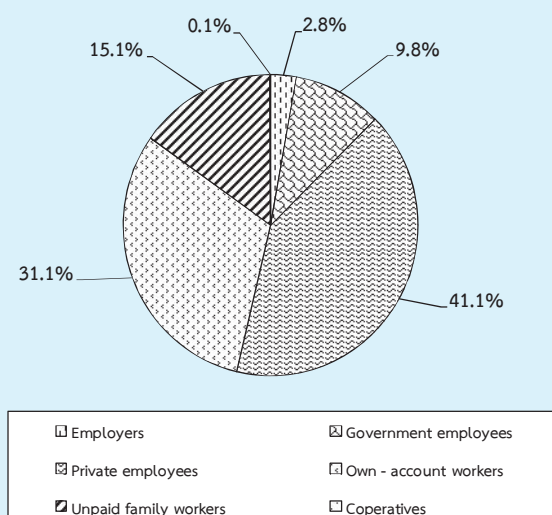

The majority of employed persons in both areas were employees, followed by own account workers. In municipal area, about 58.6% were employees, among these, mostly working in private sector (47.4%). Only 11.2% were government employees, followed by own account workers 26.5%. Non-municipal area, about 44.5% were employees, among these, 35.9% working in private sector. Followed by 35.0% were own account workers. For the proportion of unpaid family workers in municipal area was rather low compared

with non-municipal area (11.1% and 18.4% respectively).

Considering by region, it was found that the percentages of those employed in Bangkok, the Central and the South were employees, followed by own account workers. In contrast, the majority of employed persons in the Northeast were own account workers.

3.3.3.2 Industry : (Table 3.9) About 29.4% of the total employed persons worked in agricultural sector and about 70.6% in non-agricultural sector ; the highest proportions of the employed persons was in wholesale and retail trade (17.2%), followed by, manufacturing (16.7%), accommodation and food service activities (7.6%), construction (6.4%), public administration (4.4%), transportation and storage and education (3.5%). The rest shared in the other industries.

Most employed persons (87.7%) in municipal area worked in non-agricultural sector, the principal activities were wholesale and retail trade (21.5%), followed by manufacturing (19.2%), accommodation and food service activities (10.9%). And most of those in non-municipal area worked in non-agricultural sector (56.2%).

Considering regional differentials, it showed that the majority of employed persons in the region were in non-agricultural sector, especially the Central (82.1), the North (58.6%), the South (57.9%), and the Northeast (54.5%). It was clearly seen that the majority of employed persons in Bangkok were in non-agricultural sector (99.8%).

TABLE 3.9 NUMBER AND PERCENTAGE OF EMPLOYED PERSONS BY INDUSTRY, REGION AND AREA

| INDUSTRY | Whole Kingdom | | | Bangkok | | | Central Region | | | Northern Region | | | Northeastern Region | | | Southern Region | | |
|--|-----------------|-----------------|-----------------|----------------|----------------|----------------|----------------|----------------|----------------|-----------------|----------------|----------------|---------------------|----------------|----------------|-----------------|------|----------|
| | Total | M.A. | Non-M.A. | Total | Non-M.A. | M.A. | Total | M.A. | Non-M.A. | Total | M.A. | Non-M.A. | Total | M.A. | Non-M.A. | Total | M.A. | Non-M.A. |
| Total | 37,443.2 | 17,154.0 | 20,289.1 | 5,239.2 | 5,419.7 | 6,274.1 | 6,252.6 | 2,171.3 | 4,081.3 | 9,146.8 | 2,644.3 | 6,502.5 | 5,110.9 | 1,679.6 | 3,431.3 | | | |
| Agricultural | 11,002.5 | 2,107.9 | 8,894.7 | 13.0 | 2,092.3 | 1,646.7 | 2,589.2 | 505.3 | 2,084.0 | 4,158.5 | 815.4 | 3,343.2 | 2,149.6 | 328.7 | 1,820.9 | | | |
| Agriculture, forestry and fishing | 11,002.5 | 2,107.9 | 8,894.7 | 13.0 | 2,092.3 | 1,646.7 | 2,589.2 | 505.3 | 2,084.0 | 4,158.5 | 815.4 | 3,343.2 | 2,149.6 | 328.7 | 1,820.9 | | | |
| Non-Agricultural | 26,440.7 | 15,046.1 | 11,394.5 | 5,226.3 | 4,974.1 | 4,627.4 | 3,663.3 | 1,666.0 | 1,997.3 | 4,988.2 | 1,828.9 | 3,159.4 | 2,961.3 | 1,350.9 | 1,610.5 | | | |
| Mining and quarrying | 67.0 | 25.9 | 41.0 | 4.2 | 24.0 | 10.0 | 14.1 | 12.9 | 4.9 | 8.1 | 1.3 | 9.9 | 14.6 | 5.6 | 9.1 | | | |
| Manufacturing | 6,267.4 | 3,287.2 | 2,980.2 | 940.9 | 3,418.5 | 1,690.8 | 1,727.7 | 609.5 | 2,63.5 | 346.0 | 252.3 | 656.5 | 389.8 | 139.8 | 250.0 | | | |
| Electricity, gas, steam and air conditioning supply | 120.4 | 64.9 | 55.5 | 16.6 | 44.5 | 19.9 | 24.5 | 28.2 | 13.4 | 14.8 | 8.1 | 6.3 | 16.8 | 7.0 | 9.8 | | | |
| Water supply; sewerage, waste management and remediation activities | 105.8 | 53.4 | 52.5 | 8.1 | 38.7 | 21.0 | 17.7 | 21.8 | 6.5 | 15.4 | 13.2 | 12.7 | 11.4 | 4.6 | 6.7 | | | |
| Construction | 2,383.1 | 973.5 | 1,409.7 | 277.0 | 637.3 | 252.1 | 385.2 | 515.2 | 170.8 | 344.4 | 184.3 | 508.1 | 261.3 | 89.3 | 172.0 | | | |
| Wholesale and retail trade; repair of motor vehicles and motorcycles | 6,452.2 | 3,693.5 | 2,758.6 | 1,265.1 | 1,985.0 | 1,065.0 | 920.0 | 954.5 | 441.9 | 512.6 | 542.4 | 825.8 | 879.3 | 379.1 | 500.2 | | | |
| Transportation and storage | 1,313.1 | 871.7 | 441.4 | 455.8 | 503.1 | 259.5 | 243.6 | 96.5 | 45.2 | 51.3 | 49.3 | 97.4 | 111.0 | 61.9 | 49.1 | | | |
| Accommodation and food service activities | 2,855.1 | 1,865.6 | 989.5 | 637.7 | 955.3 | 565.3 | 390.0 | 386.1 | 215.2 | 171.0 | 199.3 | 233.4 | 443.3 | 248.1 | 195.1 | | | |
| Information and communication | 250.8 | 206.5 | 44.3 | 143.8 | 66.7 | 40.1 | 26.7 | 13.4 | 8.3 | 5.1 | 6.9 | 8.7 | 11.2 | 7.4 | 3.8 | | | |
| Financial and insurance activities | 524.1 | 372.8 | 151.3 | 212.6 | 148.0 | 84.0 | 64.0 | 58.4 | 26.6 | 31.8 | 26.9 | 35.4 | 42.8 | 22.7 | 20.1 | | | |
| Real estate activities | 200.6 | 154.4 | 46.2 | 82.2 | 80.0 | 42.3 | 37.7 | 14.5 | 11.1 | 3.4 | 7.3 | 1.6 | 15.1 | 11.5 | 3.6 | | | |
| Professional, scientific and technical activities | 361.6 | 303.5 | 58.1 | 183.5 | 83.1 | 54.1 | 29.0 | 40.8 | 25.6 | 15.2 | 12.8 | 6.5 | 35.0 | 27.6 | 7.4 | | | |
| Administrative and support service activities | 564.0 | 424.1 | 139.9 | 233.0 | 196.8 | 116.5 | 80.3 | 44.3 | 22.8 | 21.4 | 18.4 | 16.7 | 54.7 | 33.3 | 21.5 | | | |
| Public administration and defence; compulsory social security | 1,634.5 | 830.6 | 803.9 | 178.6 | 466.2 | 232.4 | 233.8 | 301.3 | 132.6 | 168.7 | 180.9 | 275.9 | 231.5 | 106.1 | 125.5 | | | |
| Education | 1,247.3 | 643.7 | 603.6 | 168.8 | 321.5 | 157.7 | 163.8 | 221.0 | 106.1 | 115.0 | 132.4 | 214.3 | 189.2 | 78.7 | 110.5 | | | |
| Human health and social work activities | 726.9 | 422.1 | 304.8 | 127.0 | 203.4 | 104.5 | 98.9 | 139.0 | 64.4 | 74.6 | 77.9 | 88.8 | 90.9 | 48.4 | 42.6 | | | |
| Arts, entertainment and recreation | 221.2 | 111.7 | 109.6 | 39.2 | 83.1 | 35.3 | 47.8 | 31.7 | 12.5 | 19.2 | 12.8 | 23.8 | 30.6 | 11.8 | 18.8 | | | |
| Other service activities | 885.7 | 543.8 | 341.9 | 135.5 | 290.7 | 187.9 | 102.8 | 131.0 | 72.3 | 58.7 | 88.4 | 119.8 | 120.3 | 59.8 | 60.6 | | | |
| Activities of households as employers ; undifferentiated goods and services producing activities of households for own use | 214.6 | 154.0 | 60.6 | 78.3 | 51.2 | 32.8 | 18.4 | 41.2 | 20.6 | 20.6 | 14.1 | 17.7 | 12.1 | 8.2 | 3.9 | | | |
| Activities of extraterritorial organizations and bodies | 3.3 | 2.9 | 0.4 | 1.0 | 0.2 | - | 0.2 | 2.0 | 1.9 | 0.1 | - | - | - | - | - | | | |
| Unknown | 42.1 | 40.4 | 1.7 | 37.5 | 4.2 | 2.9 | 1.3 | - | - | - | - | - | 0.4 | - | 0.4 | | | |

Number ('000)

TABLE 3.9 NUMBER AND PERCENTAGE OF EMPLOYED PERSONS BY INDUSTRY, REGION AND AREA (Contd.)

| INDUSTRY | Whole Kingdom | | | Bangkok | | | Central Region | | | Northern Region | | | Northeastern Region | | | Southern Region | | |
|--|---------------|-------|----------|---------|-------|----------|----------------|-------|----------|-----------------|-------|----------|---------------------|-------|----------|-----------------|-------|----------|
| | Total | M.A. | Non-M.A. | Total | M.A. | Non-M.A. | Total | M.A. | Non-M.A. | Total | M.A. | Non-M.A. | Total | M.A. | Non-M.A. | Total | M.A. | Non-M.A. |
| Total | 100.0 | 100.0 | 100.0 | 100.0 | 100.0 | 100.0 | 100.0 | 100.0 | 100.0 | 100.0 | 100.0 | 100.0 | 100.0 | 100.0 | 100.0 | 100.0 | 100.0 | 100.0 |
| Agricultural | 29.4 | 12.3 | 43.8 | 0.3 | 8.2 | 26.3 | 41.4 | 23.3 | 51.1 | 45.5 | 30.8 | 51.4 | 42.1 | 19.6 | 53.1 | 42.1 | 19.6 | 53.1 |
| Agriculture, forestry and fishing | 29.4 | 12.3 | 43.8 | 0.3 | 8.2 | 26.3 | 41.4 | 23.3 | 51.1 | 45.5 | 30.8 | 51.4 | 42.1 | 19.6 | 53.1 | 42.1 | 19.6 | 53.1 |
| Non-Agricultural | 70.6 | 87.7 | 56.2 | 99.8 | 91.8 | 73.8 | 58.6 | 76.8 | 49.0 | 54.5 | 69.2 | 48.6 | 57.9 | 80.4 | 46.9 | 57.9 | 80.4 | 46.9 |
| Mining and quarrying | 0.2 | 0.2 | 0.2 | 0.1 | 0.2 | 0.2 | 0.2 | 0.2 | 0.2 | 0.2 | 0.1 | 0.1 | 0.2 | 0.3 | 0.3 | 0.3 | 0.3 | 0.3 |
| Manufacturing | 16.7 | 19.2 | 14.7 | 18.0 | 31.2 | 27.5 | 9.8 | 12.1 | 8.5 | 9.9 | 9.5 | 10.1 | 7.6 | 8.3 | 7.3 | 7.6 | 8.3 | 7.3 |
| Electricity, gas, steam and air conditioning supply | 0.3 | 0.4 | 0.3 | 0.3 | 0.4 | 0.4 | 0.5 | 0.6 | 0.4 | 0.2 | 0.3 | 0.1 | 0.3 | 0.4 | 0.3 | 0.3 | 0.4 | 0.3 |
| Water supply; sewerage, waste management and remediation activities | 0.3 | 0.3 | 0.3 | 0.2 | 0.4 | 0.3 | 0.4 | 0.3 | 0.4 | 0.3 | 0.5 | 0.2 | 0.2 | 0.3 | 0.2 | 0.2 | 0.3 | 0.2 |
| Construction | 6.4 | 5.7 | 7.0 | 5.3 | 4.7 | 6.1 | 8.2 | 7.9 | 8.4 | 7.6 | 7.0 | 7.8 | 5.1 | 5.3 | 5.0 | 5.1 | 5.3 | 5.0 |
| Wholesale and retail trade; repair of motor vehicles and motorcycles | 17.2 | 21.5 | 13.6 | 24.2 | 19.7 | 14.7 | 15.3 | 20.4 | 12.6 | 15.0 | 20.5 | 12.7 | 17.2 | 22.6 | 14.6 | 17.2 | 22.6 | 14.6 |
| Transportation and storage | 3.5 | 5.1 | 2.2 | 8.7 | 4.8 | 3.9 | 1.5 | 2.1 | 1.3 | 1.6 | 1.9 | 1.5 | 2.2 | 3.7 | 1.4 | 2.2 | 3.7 | 1.4 |
| Accommodation and food service activities | 7.6 | 10.9 | 4.9 | 12.2 | 10.4 | 6.2 | 6.2 | 9.9 | 4.2 | 4.7 | 7.5 | 3.6 | 8.7 | 14.8 | 5.7 | 8.7 | 14.8 | 5.7 |
| Information and communication | 0.7 | 1.2 | 0.2 | 2.8 | 0.7 | 0.4 | 0.2 | 0.4 | 0.1 | 0.2 | 0.3 | 0.1 | 0.2 | 0.4 | 0.1 | 0.2 | 0.4 | 0.1 |
| Financial and insurance activities | 1.4 | 2.2 | 0.8 | 4.1 | 1.6 | 1.0 | 0.9 | 1.2 | 0.8 | 0.7 | 1.0 | 0.5 | 0.8 | 1.4 | 0.6 | 0.8 | 1.4 | 0.6 |
| Real estate activities | 0.5 | 0.9 | 0.2 | 1.6 | 0.8 | 0.6 | 0.2 | 0.5 | 0.1 | 0.1 | 0.3 | 0.0 | 0.3 | 0.7 | 0.1 | 0.3 | 0.7 | 0.1 |
| Professional, scientific and technical activities | 1.0 | 1.8 | 0.3 | 3.5 | 1.0 | 0.5 | 0.7 | 1.2 | 0.4 | 0.2 | 0.5 | 0.1 | 0.7 | 1.6 | 0.2 | 0.7 | 1.6 | 0.2 |
| Administrative and support service activities | 1.5 | 2.5 | 0.7 | 4.5 | 2.2 | 1.3 | 0.7 | 1.1 | 0.5 | 0.4 | 0.7 | 0.3 | 1.1 | 2.0 | 0.6 | 1.1 | 2.0 | 0.6 |
| Public administration and defence; compulsory social security | 4.4 | 4.8 | 4.0 | 3.4 | 4.3 | 3.7 | 4.8 | 6.1 | 4.1 | 5.0 | 6.8 | 4.2 | 4.5 | 6.3 | 3.7 | 4.5 | 6.3 | 3.7 |
| Education | 3.3 | 3.8 | 3.0 | 3.2 | 2.9 | 2.6 | 3.5 | 4.9 | 2.8 | 3.8 | 5.0 | 3.3 | 3.7 | 4.7 | 3.2 | 3.7 | 4.7 | 3.2 |
| Human health and social work activities | 1.9 | 2.5 | 1.5 | 2.4 | 1.9 | 1.6 | 2.2 | 3.0 | 1.8 | 1.8 | 3.0 | 1.4 | 1.8 | 2.9 | 1.2 | 1.8 | 2.9 | 1.2 |
| Arts, entertainment and recreation | 0.6 | 0.7 | 0.5 | 0.8 | 0.7 | 0.8 | 0.5 | 0.6 | 0.5 | 0.4 | 0.5 | 0.4 | 0.6 | 0.7 | 0.6 | 0.6 | 0.7 | 0.6 |
| Other service activities | 2.4 | 3.2 | 1.7 | 2.6 | 3.5 | 1.6 | 2.1 | 3.3 | 1.4 | 2.3 | 3.3 | 1.8 | 2.4 | 3.6 | 1.8 | 2.4 | 3.6 | 1.8 |
| Activities of households as employers ; undifferentiated goods and services producing activities of households for own use | 0.6 | 0.9 | 0.3 | 1.5 | 0.6 | 0.3 | 0.7 | 1.0 | 0.5 | 0.4 | 0.5 | 0.3 | 0.2 | 0.5 | 0.1 | 0.2 | 0.5 | 0.1 |
| Activities of wxterritorial organizations and bodies | 0.0 | 0.0 | 0.0 | 0.0 | - | 0.0 | 0.0 | 0.1 | 0.0 | - | - | - | - | - | - | - | - | - |
| Unknown | 0.1 | 0.2 | 0.0 | 0.7 | 0.1 | 0.0 | - | - | - | - | - | - | 0.0 | - | - | 0.0 | - | 0.0 |

TABLE 3.10 NUMBER AND PERCENTAGE OF EMPLOYED PERSONS BY OCCUPATION, REGION AND AREA

| OCCUPATION | Whole Kingdom | | | Bangkok | | | Central Region | | | Northern Region | | | Northeastern Region | | | Southern Region | | |
|---|-----------------|-----------------|-----------------|----------------|-----------------|----------------|----------------|----------------|----------------|-----------------|----------------|----------------|---------------------|----------------|----------------|-----------------|------|----------|
| | Total | M.A. | Non-M.A. | Total | M.A. | Non-M.A. | Total | M.A. | Non-M.A. | Total | M.A. | Non-M.A. | Total | M.A. | Non-M.A. | Total | M.A. | Non-M.A. |
| Total | 37,443.2 | 17,154.1 | 20,289.2 | 5,239.2 | 11,693.8 | 5,419.7 | 6,274.1 | 6,252.5 | 2,171.3 | 4,081.3 | 9,146.8 | 2,644.3 | 6,502.5 | 5,110.9 | 1,679.6 | 3,431.3 | | |
| Manage, senior officials and legislator | 1,472.3 | 929.3 | 543.0 | 420.7 | 474.0 | 262.2 | 211.7 | 154.9 | 76.5 | 78.4 | 295.8 | 104.7 | 191.1 | 127.0 | 65.1 | 61.8 | | |
| Professionals | 2,217.8 | 1,411.0 | 806.7 | 588.7 | 634.6 | 346.6 | 288.1 | 310.0 | 167.8 | 142.2 | 427.4 | 183.5 | 243.9 | 257.1 | 124.5 | 132.6 | | |
| Technicians and associate professionals | 1,734.9 | 1,196.0 | 538.9 | 571.6 | 639.5 | 340.8 | 298.7 | 147.8 | 84.4 | 63.4 | 201.6 | 102.3 | 99.3 | 174.4 | 96.9 | 77.5 | | |
| Clerks | 1,537.8 | 993.2 | 544.6 | 426.6 | 569.0 | 304.8 | 264.2 | 189.7 | 87.2 | 102.5 | 181.6 | 87.8 | 93.8 | 171.0 | 86.8 | 84.2 | | |
| Service workers and shop and market sales workers | 7,852.2 | 4,684.1 | 3,168.0 | 1,504.9 | 2,487.5 | 1,415.0 | 1,072.6 | 1,179.4 | 575.4 | 604.0 | 1,586.2 | 676.9 | 909.3 | 1,094.2 | 512.0 | 582.2 | | |
| Skilled agricultural and fishery workers | 9,719.4 | 1,901.0 | 7,818.4 | 21.4 | 1,720.5 | 385.1 | 1,335.4 | 2,202.2 | 430.8 | 1,771.3 | 3,732.7 | 746.5 | 2,986.2 | 2,042.6 | 317.3 | 1,725.4 | | |
| Craftsmen and related trades workers | 4,453.8 | 2,139.6 | 2,314.2 | 587.9 | 1,539.1 | 728.5 | 810.6 | 783.2 | 314.0 | 469.2 | 1,067.5 | 322.8 | 744.8 | 476.2 | 186.4 | 289.7 | | |
| Plant and machine operators and assemblers | 3,776.2 | 2,025.3 | 1,750.8 | 643.0 | 2,042.0 | 991.5 | 1,050.5 | 333.5 | 140.1 | 193.4 | 522.2 | 143.8 | 378.3 | 235.6 | 107.0 | 128.6 | | |
| Elementary occupations | 4,631.1 | 1,828.8 | 2,802.3 | 434.6 | 1,580.4 | 639.9 | 940.5 | 952.0 | 295.1 | 656.9 | 1,131.9 | 276.0 | 855.9 | 532.3 | 183.3 | 349.0 | | |
| Workers not classifiable by occupation | 47.8 | 45.6 | 2.1 | 39.9 | 7.2 | 5.3 | 1.9 | - | - | - | - | - | - | 0.6 | 0.4 | 0.2 | | |
| Total | 100.0 | 100.0 | 100.0 | 100.0 | 100.0 | 100.0 | 100.0 | 100.0 | 100.0 | 100.0 | 100.0 | 100.0 | 100.0 | 100.0 | 100.0 | 100.0 | | |
| Manage, senior officials and legislator | 3.9 | 5.4 | 2.7 | 8.0 | 4.1 | 4.8 | 3.4 | 2.5 | 3.5 | 1.9 | 3.2 | 4.0 | 2.9 | 2.5 | 3.9 | 1.8 | | |
| Professionals | 5.9 | 8.2 | 4.0 | 11.2 | 5.4 | 6.4 | 4.6 | 5.0 | 7.7 | 3.5 | 4.7 | 6.9 | 3.8 | 5.0 | 7.4 | 3.9 | | |
| Technicians and associate professionals | 4.6 | 7.0 | 2.7 | 10.9 | 5.5 | 6.3 | 4.8 | 2.4 | 3.9 | 1.6 | 2.2 | 3.9 | 1.5 | 3.4 | 5.8 | 2.3 | | |
| Clerks | 4.1 | 5.8 | 2.7 | 8.1 | 4.9 | 5.6 | 4.2 | 3.0 | 4.0 | 2.5 | 2.0 | 3.3 | 1.4 | 3.4 | 5.2 | 2.5 | | |
| Service workers and shop and market sales workers | 21.0 | 27.3 | 15.6 | 28.7 | 21.3 | 26.1 | 17.1 | 18.9 | 26.5 | 14.8 | 17.3 | 25.6 | 14.0 | 21.4 | 30.5 | 17.0 | | |
| Skilled agricultural and fishery workers | 26.0 | 11.1 | 38.5 | 0.4 | 14.7 | 7.1 | 21.3 | 35.2 | 19.8 | 43.4 | 40.8 | 28.2 | 45.9 | 40.0 | 18.9 | 50.3 | | |
| Craftsmen and related trades workers | 11.9 | 12.5 | 11.4 | 11.2 | 13.2 | 13.4 | 12.9 | 12.5 | 14.5 | 11.5 | 11.7 | 12.2 | 11.5 | 9.3 | 11.1 | 8.4 | | |
| Plant and machine operators and assemblers | 10.1 | 11.8 | 8.6 | 12.3 | 17.5 | 18.3 | 16.7 | 5.3 | 6.5 | 4.7 | 5.7 | 5.4 | 5.8 | 4.6 | 6.4 | 3.8 | | |
| Elementary occupations | 12.4 | 10.7 | 13.8 | 8.3 | 13.5 | 11.8 | 15.0 | 15.2 | 13.6 | 16.1 | 12.4 | 10.4 | 13.2 | 10.4 | 10.9 | 10.2 | | |
| Workers not classifiable by occupation | 0.1 | 0.3 | 0.0 | 0.8 | 0.1 | 0.1 | 0.0 | - | - | - | - | - | - | 0.0 | 0.0 | 0.0 | | |

TABLE 3.11 NUMBER AND PERCENTAGE OF EMPLOYED PERSON BY LEVEL OF EDUCATIONAL ATTAINMENT, REGION AND AREA

| LEVEL OF EDUCATIONAL ATTAINMENT | Whole Kingdom | | Bangkok | | Central Region | | Northern Region | | Northeastern Region | | Southern Region | | | | |
|---------------------------------|-----------------|------------------|-----------------|------------------|-----------------|------------------|-----------------|------------------|---------------------|------------------|-----------------|------------------|----------------|----------------|----------------|
| | Total | M.A. Non-M.A. | Total | M.A. Non-M.A. | Total | M.A. Non-M.A. | Total | M.A. Non-M.A. | Total | M.A. Non-M.A. | Total | M.A. Non-M.A. | | | |
| Total | 37,443.2 | 17,154.1 | 20,289.2 | 5,239.2 | 11,693.8 | 5,419.7 | 6,274.1 | 2,171.3 | 4,081.3 | 9,146.8 | 2,644.3 | 6,502.5 | 5,110.9 | 1,679.6 | 3,431.3 |
| No schooling | 1,199.3 | 519.1 | 680.3 | 85.9 | 472.0 | 250.2 | 221.8 | 414.0 | 294.9 | 70.3 | 23.5 | 46.8 | 157.1 | 40.4 | 116.7 |
| Incomplete primary | 7,285.8 | 2,392.3 | 4,893.4 | 374.3 | 1,784.5 | 669.5 | 1,115.0 | 1,799.2 | 1,267.7 | 2,465.3 | 591.4 | 1,873.9 | 862.6 | 225.7 | 636.9 |
| Primary | 8,372.5 | 3,124.6 | 5,247.9 | 918.0 | 2,312.6 | 929.5 | 1,383.1 | 1,223.2 | 890.2 | 2,599.1 | 619.7 | 1,979.5 | 1,319.6 | 324.4 | 995.2 |
| Lower Secondary | 6,147.3 | 2,715.7 | 3,431.6 | 795.8 | 2,272.0 | 1,003.9 | 1,268.1 | 853.4 | 586.0 | 1,406.4 | 382.8 | 1,023.6 | 819.8 | 265.9 | 553.9 |
| Upper Secondary Level | 6,103.1 | 3,008.2 | 3,094.9 | 866.6 | 2,103.7 | 1,014.0 | 1,089.7 | 885.3 | 530.7 | 1,387.3 | 462.5 | 924.8 | 860.2 | 310.4 | 549.8 |
| General/Academic | 4,720.3 | 2,241.5 | 2,478.7 | 598.4 | 1,568.3 | 747.8 | 820.5 | 717.1 | 443.1 | 1,168.8 | 386.6 | 782.2 | 667.6 | 234.6 | 433.0 |
| Vocational | 1,380.0 | 765.4 | 614.6 | 267.4 | 534.4 | 266.1 | 268.3 | 167.7 | 87.3 | 218.0 | 75.7 | 142.3 | 192.6 | 75.8 | 116.8 |
| Teacher Training | 2.8 | 1.2 | 1.6 | 0.8 | 1.0 | 0.1 | 0.9 | 0.5 | 0.3 | 0.6 | 0.2 | 0.4 | - | - | - |
| Higher Level | 8,023.6 | 5,204.6 | 2,819.0 | 2,186.0 | 2,542.2 | 1,410.8 | 1,131.4 | 1,052.9 | 499.0 | 1,214.5 | 561.1 | 653.4 | 1,028.1 | 492.9 | 535.2 |
| Academic | 5,183.3 | 3,695.6 | 1,487.7 | 1,814.5 | 1,513.1 | 909.4 | 603.7 | 608.7 | 264.3 | 622.0 | 313.6 | 308.4 | 625.0 | 313.7 | 311.3 |
| Higher Technical Education | 2,019.3 | 1,117.6 | 901.7 | 294.0 | 818.4 | 400.3 | 418.2 | 287.9 | 141.5 | 347.7 | 155.5 | 192.2 | 271.2 | 121.5 | 149.8 |
| Teacher Training | 821.0 | 391.4 | 429.6 | 77.5 | 210.6 | 101.1 | 109.5 | 156.3 | 93.2 | 244.8 | 92.0 | 152.8 | 131.8 | 57.8 | 74.1 |
| Others ^{1/} | 138.2 | 77.4 | 60.8 | - | 95.2 | 65.9 | 29.3 | 18.1 | 10.1 | 0.1 | 0.1 | - | 24.8 | 3.4 | 21.4 |
| Unknown | 173.5 | 112.3 | 61.2 | 12.8 | 111.7 | 76.0 | 35.7 | 6.4 | 2.6 | 3.8 | 3.3 | 0.5 | 38.9 | 16.5 | 22.4 |
| Total | 100.0 | 100.0 | 100.0 | 100.0 | 100.0 | 100.0 | 100.0 | 100.0 | 100.0 | 100.0 | 100.0 | 100.0 | 100.0 | 100.0 | 100.0 |
| No schooling | 3.2 | 3.0 | 3.4 | 1.6 | 4.0 | 4.6 | 3.5 | 6.6 | 7.2 | 0.8 | 0.9 | 0.7 | 3.1 | 2.4 | 3.4 |
| Incomplete primary | 19.5 | 14.0 | 24.1 | 7.1 | 15.3 | 12.4 | 17.8 | 28.8 | 31.1 | 27.0 | 22.4 | 28.8 | 16.9 | 13.4 | 18.6 |
| Primary | 22.4 | 18.2 | 25.9 | 17.5 | 19.8 | 17.2 | 22.0 | 19.6 | 21.8 | 28.4 | 23.4 | 30.4 | 25.8 | 19.3 | 29.0 |
| Lower Secondary | 16.4 | 15.8 | 16.9 | 15.2 | 19.4 | 18.5 | 20.2 | 13.7 | 14.4 | 15.4 | 14.5 | 15.7 | 16.0 | 15.8 | 16.1 |
| Upper Secondary Level | 16.3 | 17.5 | 15.3 | 16.5 | 18.0 | 18.7 | 17.4 | 14.2 | 13.0 | 15.2 | 17.5 | 14.2 | 16.8 | 18.5 | 16.0 |
| General/Academic | 12.6 | 13.1 | 12.2 | 11.4 | 13.4 | 13.8 | 13.1 | 11.5 | 10.9 | 12.8 | 14.6 | 12.0 | 13.1 | 14.0 | 12.6 |
| Vocational | 3.7 | 4.5 | 3.0 | 5.1 | 4.6 | 4.9 | 4.3 | 2.7 | 2.1 | 2.4 | 2.9 | 2.2 | 3.8 | 4.5 | 3.4 |
| Teacher Training | 0.0 | 0.0 | 0.0 | 0.0 | 0.0 | 0.0 | 0.0 | 0.0 | 0.0 | 0.0 | 0.0 | 0.0 | - | - | - |
| Higher Level | 21.4 | 30.3 | 13.9 | 41.7 | 21.7 | 26.0 | 18.0 | 16.8 | 12.2 | 13.3 | 21.2 | 10.1 | 20.1 | 29.4 | 15.6 |
| Academic | 13.8 | 21.5 | 7.3 | 34.6 | 12.9 | 16.8 | 9.6 | 9.7 | 6.5 | 6.8 | 11.9 | 4.7 | 12.2 | 18.7 | 9.1 |
| Higher Technical Education | 5.4 | 6.5 | 4.4 | 5.6 | 7.0 | 7.4 | 6.7 | 4.6 | 3.5 | 3.8 | 5.9 | 3.0 | 5.3 | 7.2 | 4.4 |
| Teacher Training | 2.2 | 2.3 | 2.1 | 1.5 | 1.8 | 1.9 | 1.8 | 2.5 | 2.3 | 2.7 | 3.5 | 2.4 | 2.6 | 3.4 | 2.2 |
| Others ^{1/} | 0.4 | 0.5 | 0.3 | - | 0.8 | 1.2 | 0.5 | 0.3 | 0.4 | 0.0 | 0.0 | - | 0.5 | 0.2 | 0.6 |
| Unknown | 0.5 | 0.7 | 0.3 | 0.2 | 1.0 | 1.4 | 0.6 | 0.1 | 0.1 | 0.0 | 0.1 | 0.0 | 0.8 | 1.0 | 0.7 |

^{1/} Including short course vocational

3.3.3.3 Occupation : the distribution of employed persons by occupation (table 3.14), showed that skilled agricultural and fishery workers constituted the bulk of the employed labor force (26.0%). The occupation group with the next largest number of workers was service workers and shop and market sales workers which accounted for 21.0%, and elementary occupations workers 12.4%, craftsmen and related trades workers about 11.9% the rest were the other occupations.

The pattern of occupation in municipal area was quite different from that of non-municipal area and the whole kingdom. In municipal area, about 27.3% of the total employed were service workers and shop and market sales workers, 12.5% were craftsmen and related trades workers, 11.8% were plant and machine operators and assemblers, 11.1% were skilled agricultural and fishery workers. The occupational patterns in non-municipal area were similar to the whole kingdom, which the largest number of workers were skilled agricultural and fishery workers 38.5%, followed by service workers and shop and market sales workers 15.6%.

In almost region, the occupational patterns were not very different. That was the principal occupation was agricultural occupation, especially in the Northeast, comprised (40.8%), the next was the South (40.0%), the North (35.2%) and the Central (14.7%). But in Bangkok, service workers and

shop and market sales workers constituted about 28.7% of the total employed, followed by around 12.3% were plant and machine operators, 11.2% were professionals and were craftsmen and related trade workers, 10.9% were technicians and associate professionals, 8.3% were elementary occupation workers and the rest were the other occupations.

3.3.3.4 Education : The distribution of employed persons by level of educational attainment (Table 3.11) illustrated that vast majority of employed people were with rather low level of education, (45.1% ; only some primary level or no schooling), while those of 32.7% were with secondary level, 21.4% with higher level and the rest were others.

Employed people resided in municipal areas completed higher than primary level (secondary and higher level) with higher rate than those lived in non-municipal areas (63.6% and 46.1% respectively). In municipal area, 35.2% of employed persons held some primary level or no schooling, 33.3% secondary level and 30.3% with higher level, whereas the corresponding educational level for employed persons in non-municipal area were 53.4%, 32.2% and 13.9% respectively.

The majority of employed persons in every region were with some primary level or no schooling, especially in the Northeast (about 56.2%), followed by the North (55.0%), the South (45.8%) and the Central (39.1%). It was observed that there were relatively high number of employed people with secondary and higher levels in the Central (37.4% and 21.7%) and the South (32.8% and 20.1%)

In Bangkok, most of employed persons completed higher than primary education (73.4%), especially there was the highest rate of those with higher level of education (41.7%).

3.4 Unemployment

The unemployment rate is the ratio of the number of unemployed persons to

the labor force expressed as a percentage. It depends, therefore, on the definition of unemployment as well as of the labor force adopted in the survey. Beginning from the survey in August 1982, unemployment has been measured, for a better understanding of the situation, in terms of persons available for works, including not only those actively looking for work but also those not looking for but available for work. As well, the classification of the labor force status or activity has been revised to include, the current labor force, the seasonally inactive labor force, to constitute what is described as the total labor force. Different unemployment rates can be computed for purpose of comparative analysis, using different measures of unemployment and labor force as given in Table 3.12.

TABLE 3.12 DIFFERENT RATES OF UNEMPLOYMENT, QUARTER 1 : JANUARY – MARCH 2017

| (Percentage) | | |
|---------------------|---------------------------|--------------------------|
| Labor force | Actively looking for work | Total available for work |
| Current labor force | 0.3 | 0.9 |
| Total labor force | 0.3 | 0.9 |

In general, during the agricultural season, the unemployment rate calculated from the total labor force is very close to that obtained from the current labor force

but in the slack season the rates are quite different.

At this quarter of the survey, the rate of total unemployment or percentage

of the total labor force who did not work but were available for work (total available for work) was about 0.9% while the open unemployment which measured from those who were actively looking for work was 0.3%. Generally, any measurement of unemployment shows that the number of unemployed persons was among the off-season of agriculture are more than the numbers among agricultural season of the same year.

Table 3.13 reveals that the rate of unemployment was rather high among the

young population aged 15-29 years or those who just entered in the labor force. Of these the population aged 15-29 years (include males and females) had very high rates of unemployment, especially the population aged 15-19 years had the highest rates (5.8%). This reflects an increasingly widespread problem of unemployment among the young population with middle and high level of educational attainment since the young with secondary level, higher level or equivalent educational levels begin to enter the labor market at around this age-group.

FIGURE 3.5 UNEMPLOYMENT RATES BY AGE GROUP (YEARS)

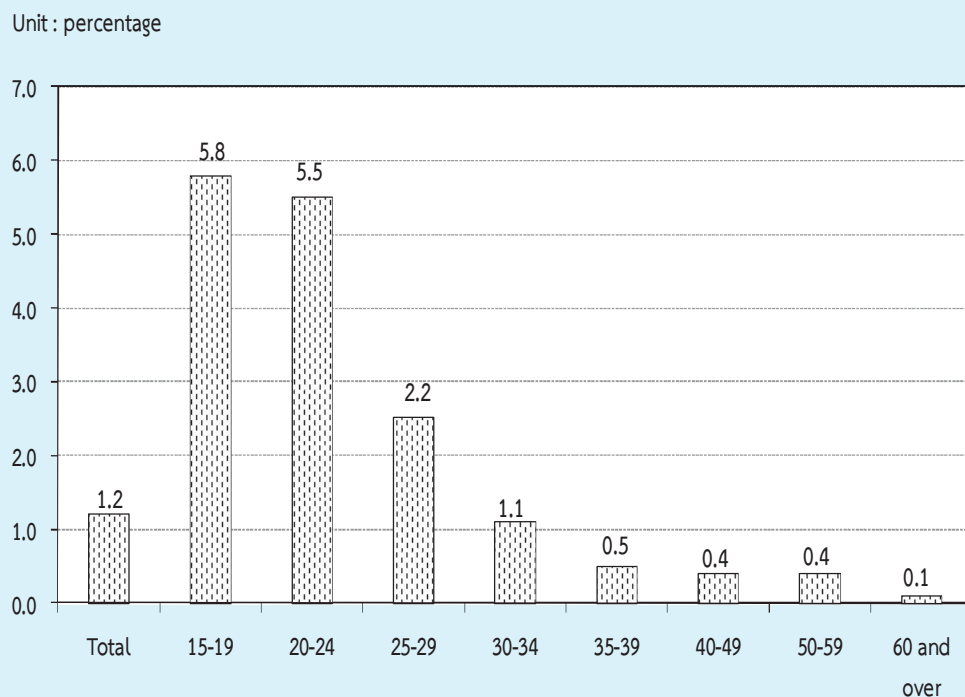

TABLE 3.13 UNEMPLOYMENT RATES BY AGE GROUP, SEX, REGION AND AREA

| Sex and age group (years) | (Percentage) | | | | | | | | | | | | | | | |
|------------------------------|---------------|------------|------------|------------|----------------|------------|------------|-----------------|------------|------------|---------------------|------------|------------|-----------------|------------|------------|
| | Whole kingdom | | | Bangkok | Central region | | | Northern region | | | Northeastern region | | | Southern region | | |
| | Total | M.A. | Non-M.A. | | Total | M.A. | Non-M.A. | Total | M.A. | Non-M.A. | Total | M.A. | Non-M.A. | Total | M.A. | Non-M.A. |
| Total | 1.2 | 1.2 | 1.3 | 1.0 | 1.0 | 1.2 | 0.9 | 1.0 | 1.2 | 0.9 | 1.6 | 1.0 | 1.8 | 1.5 | 1.6 | 1.4 |
| 15-19 | 5.8 | 5.9 | 5.8 | 6.3 | 3.1 | 3.0 | 3.2 | 5.6 | 7.9 | 4.9 | 8.6 | 8.2 | 8.7 | 5.4 | 6.8 | 4.9 |
| 20-24 | 5.5 | 5.6 | 5.5 | 5.3 | 4.7 | 5.6 | 3.9 | 4.3 | 6.6 | 3.2 | 6.6 | 4.0 | 7.4 | 6.8 | 7.6 | 6.4 |
| 25-29 | 2.2 | 2.0 | 2.4 | 1.5 | 1.9 | 2.0 | 1.8 | 1.8 | 2.8 | 1.3 | 3.2 | 2.8 | 3.4 | 2.8 | 2.2 | 3.1 |
| 30-34 | 1.1 | 1.0 | 1.2 | 1.2 | 0.9 | 0.8 | 1.0 | 1.6 | 0.9 | 1.9 | 1.1 | 0.7 | 1.3 | 1.0 | 1.0 | 1.0 |
| 35-39 | 0.5 | 0.5 | 0.6 | 0.1 | 0.6 | 0.6 | 0.6 | 0.3 | 0.6 | 0.2 | 0.8 | 0.8 | 0.7 | 0.6 | 0.8 | 0.5 |
| 40-49 | 0.4 | 0.5 | 0.4 | 0.5 | 0.4 | 0.7 | 0.2 | 0.3 | 0.4 | 0.3 | 0.6 | 0.4 | 0.7 | 0.2 | 0.4 | 0.1 |
| 50-59 | 0.4 | 0.3 | 0.5 | 0.2 | 0.2 | 0.3 | 0.1 | 0.4 | 0.3 | 0.5 | 0.6 | 0.2 | 0.8 | 0.5 | 0.6 | 0.5 |
| 60 and over | 0.1 | 0.0 | 0.1 | - | 0.0 | 0.0 | 0.1 | 0.1 | 0.1 | 0.2 | 0.0 | 0.1 | - | 0.1 | - | 0.2 |
| Male | 1.3 | 1.3 | 1.3 | 1.2 | 1.0 | 1.2 | 0.9 | 1.0 | 1.1 | 1.0 | 1.7 | 1.4 | 1.9 | 1.3 | 1.7 | 1.1 |
| 15-19 | 6.1 | 6.8 | 5.8 | 7.2 | 3.2 | 3.3 | 3.0 | 4.9 | 9.3 | 3.8 | 9.2 | 8.3 | 9.5 | 5.3 | 9.3 | 4.1 |
| 20-24 | 5.0 | 5.5 | 4.6 | 5.5 | 4.1 | 4.3 | 4.0 | 3.7 | 6.1 | 2.6 | 6.1 | 4.6 | 6.5 | 5.6 | 9.5 | 3.7 |
| 25-29 | 2.3 | 2.2 | 2.3 | 2.1 | 1.9 | 2.0 | 1.8 | 1.5 | 1.9 | 1.3 | 3.8 | 4.2 | 3.7 | 2.0 | 1.5 | 2.3 |
| 30-34 | 1.4 | 1.4 | 1.4 | 1.6 | 1.1 | 1.4 | 0.8 | 1.8 | 1.1 | 2.2 | 1.7 | 1.2 | 1.9 | 1.0 | 0.8 | 1.2 |
| 35-39 | 0.5 | 0.5 | 0.5 | - | 0.7 | 0.7 | 0.6 | 0.3 | 0.2 | 0.3 | 0.7 | 1.5 | 0.4 | 0.6 | 0.8 | 0.5 |
| 40-49 | 0.4 | 0.5 | 0.4 | 0.7 | 0.3 | 0.5 | 0.1 | 0.3 | 0.1 | 0.4 | 0.7 | 0.5 | 0.8 | 0.1 | 0.1 | 0.1 |
| 50-59 | 0.5 | 0.4 | 0.6 | 0.3 | 0.4 | 0.6 | 0.2 | 0.5 | 0.3 | 0.7 | 0.7 | 0.2 | 0.9 | 0.6 | 0.5 | 0.7 |
| 60 and over | 0.1 | 0.1 | 0.1 | - | 0.1 | 0.0 | 0.1 | 0.1 | - | 0.2 | 0.0 | 0.2 | - | 0.1 | - | 0.1 |
| Female | 1.1 | 1.0 | 1.2 | 0.8 | 1.0 | 1.2 | 0.9 | 1.0 | 1.4 | 0.8 | 1.3 | 0.7 | 1.6 | 1.6 | 1.4 | 1.7 |
| 15-19 | 5.2 | 4.4 | 5.8 | 5.1 | 3.0 | 2.5 | 3.4 | 7.4 | 5.7 | 8.3 | 6.8 | 8.0 | 6.3 | 5.4 | 0.8 | 6.9 |
| 20-24 | 6.3 | 5.8 | 6.8 | 5.2 | 5.5 | 7.2 | 3.8 | 5.1 | 7.2 | 3.9 | 7.3 | 3.1 | 8.7 | 8.7 | 5.0 | 10.6 |
| 25-29 | 2.1 | 1.8 | 2.5 | 0.9 | 1.9 | 2.0 | 1.8 | 2.2 | 3.7 | 1.2 | 2.5 | 1.3 | 3.0 | 3.8 | 3.1 | 4.3 |
| 30-34 | 0.8 | 0.6 | 1.0 | 0.8 | 0.6 | 0.2 | 1.1 | 1.3 | 0.8 | 1.6 | 0.3 | 0.1 | 0.5 | 1.0 | 1.3 | 0.8 |
| 35-39 | 0.5 | 0.4 | 0.6 | 0.3 | 0.6 | 0.5 | 0.7 | 0.4 | 1.0 | - | 0.8 | 0.2 | 1.1 | 0.6 | 0.8 | 0.5 |
| 40-49 | 0.5 | 0.6 | 0.3 | 0.4 | 0.6 | 0.9 | 0.3 | 0.4 | 0.6 | 0.3 | 0.5 | 0.4 | 0.5 | 0.3 | 0.8 | - |
| 50-59 | 0.3 | 0.2 | 0.4 | - | 0.0 | 0.0 | 0.1 | 0.4 | 0.3 | 0.4 | 0.5 | 0.2 | 0.7 | 0.4 | 0.7 | 0.3 |
| 60 and over | 0.1 | 0.0 | 0.1 | - | 0.0 | 0.0 | 0.0 | 0.1 | 0.2 | 0.1 | - | - | - | 0.2 | - | 0.3 |

Considered unemployment rate by sex, it was found that, unemployment rate of male (1.3%), and female (1.1%). The unemployment rate in non-municipal areas were 1.3%, municipal areas were 1.2%. Similar pattern appeared in most regions, the highest rates of unemployment in the Northeast with 1.6%, follow by the South with 1.5%, the Central, the North and Bangkok with 1.0%.

Considering on levels of educational attainment of the unemployed persons (Table 3.14), it was found that the unemployment rates of persons attained higher level, lower

secondary level and upper secondary level were rather high.

FIGURE 3.6 UNEMPLOYMENT RATES BY LEVEL OF EDUCATIONAL ATTAINMENT

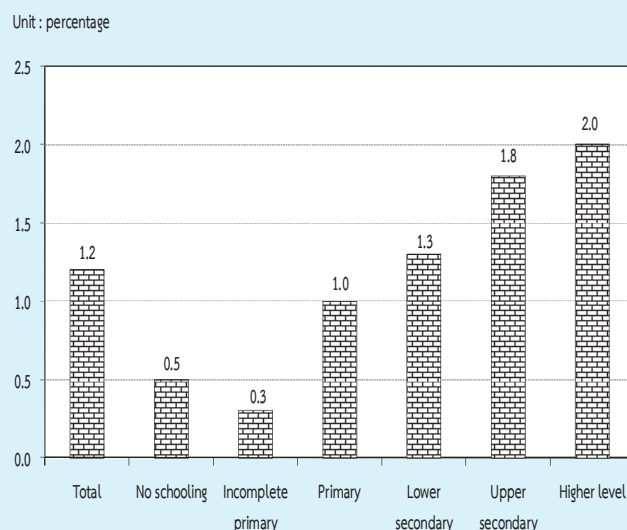

TABLE 3.14 UNEMPLOYMENT RATES BY LEVEL OF EDUCATIONAL ATTAINMENT, SEX AND AREA

(Percentage)

| Area and sex | Level of educational attainment | | | | | | | | | | | |
|-----------------|---------------------------------|--------------|--------------------|------------|-----------------|-----------------------|------------|------------------|--------------|----------------------------|----------------------------------|------------|
| | Total | No schooling | Incomplete primary | Primary | Lower secondary | Upper secondary level | | | Higher level | | Others ^{1/} and unknown | |
| | | | | | | General/academic | Vocational | Teacher training | Academic | Higher technical education | Teacher training | |
| Total | 1.2 | 0.5 | 0.3 | 1.0 | 1.3 | 1.6 | 2.2 | 13.5 | 1.9 | 2.3 | 1.9 | 0.4 |
| Male | 1.3 | 0.3 | 0.3 | 1.2 | 1.3 | 1.5 | 2.3 | 17.6 | 1.9 | 2.7 | 1.7 | 0.4 |
| Female | 1.1 | 0.6 | 0.3 | 0.6 | 1.2 | 1.8 | 2.1 | - | 1.9 | 1.8 | 2.1 | 0.4 |
| M.A. | 1.2 | 0.5 | 0.2 | 0.8 | 1.1 | 1.5 | 2.0 | - | 1.6 | 1.8 | 1.1 | 0.3 |
| Male | 1.3 | 0.2 | 0.2 | 0.9 | 1.2 | 1.3 | 2.5 | - | 1.9 | 2.3 | 1.2 | - |
| Female | 1.0 | 0.7 | 0.2 | 0.7 | 0.9 | 1.9 | 1.3 | - | 1.4 | 1.2 | 1.0 | 0.7 |
| Non-M.A. | 1.3 | 0.5 | 0.3 | 1.0 | 1.4 | 1.7 | 2.5 | 21.8 | 2.6 | 2.9 | 2.7 | 0.5 |
| Male | 1.3 | 0.4 | 0.3 | 1.3 | 1.4 | 1.7 | 2.1 | 28.1 | 1.9 | 3.1 | 2.1 | 0.8 |
| Female | 1.2 | 0.5 | 0.3 | 0.6 | 1.4 | 1.8 | 3.1 | - | 3.1 | 2.5 | 3.0 | - |

^{1/} Including short course vocational

3.5 Characteristics of the unemployed labor force

Table 3.15 illustrates that the unemployed persons were largely males, (57.1%) whereas the corresponding percentage for females was 42.9%. The percentage of unemployed male were

about 58.0% and 56.5% of the total unemployed in municipal area and non-municipal area respectively which was higher than the female (42.0% and 43.5% respectively.)

TABLE 3.15 NUMBER AND PERCENTAGE OF UNEMPLOYED PERSONS BY LEVEL OF EDUCATIONAL ATTAINMENT, SEX AND AREA

| Area and sex | Level of educational attainment | | | | | | | | | | | |
|----------------------------|---------------------------------|------------|----------------------|-------------|-----------------|-----------------------|-------------|------------------|--------------|----------------------------|----------------------------------|------------|
| | Total | None | Less than elementary | Elementary | Lower secondary | Upper secondary level | | | Higher level | | Others ^{1/} and unknown | |
| | | | | | | General/academic | Vocational | Teacher training | Academic | Higher technical education | Teacher training | |
| | Number ('000) | | | | | | | | | | | |
| Total | 463.4 | 5.5 | 20.8 | 81.0 | 79.6 | 79.5 | 31.5 | 0.4 | 101.2 | 47.4 | 16.3 | 0.5 |
| Male | 264.8 | 1.7 | 11.8 | 59.8 | 50.9 | 40.3 | 20.4 | 0.4 | 44.0 | 30.7 | 4.5 | 0.3 |
| Female | 198.6 | 3.8 | 9.0 | 21.2 | 28.7 | 39.2 | 11.1 | - | 57.1 | 16.7 | 11.8 | 0.2 |
| Municipal areas | 202.0 | 2.3 | 5.2 | 26.4 | 30.5 | 35.3 | 15.8 | - | 61.1 | 20.9 | 4.3 | 0.2 |
| Male | 117.1 | 0.4 | 2.8 | 17.3 | 20.5 | 16.1 | 12.2 | - | 31.5 | 14.7 | 1.6 | - |
| Female | 84.9 | 1.9 | 2.4 | 9.0 | 10.0 | 19.2 | 3.7 | - | 29.5 | 6.2 | 2.8 | 0.2 |
| Non-municipal areas | 261.4 | 3.1 | 15.5 | 54.6 | 49.1 | 44.2 | 15.6 | 0.4 | 40.1 | 26.5 | 11.9 | 0.3 |
| Male | 147.7 | 1.2 | 9.0 | 42.5 | 30.4 | 24.2 | 8.2 | 0.4 | 12.5 | 16.1 | 2.9 | 0.3 |
| Female | 113.6 | 1.9 | 6.6 | 12.1 | 18.7 | 20.0 | 7.4 | - | 27.6 | 10.4 | 9.0 | - |
| | Percentage | | | | | | | | | | | |
| Total | 100.0 | 1.2 | 4.5 | 17.5 | 17.2 | 17.2 | 6.8 | 0.1 | 21.8 | 10.2 | 3.5 | 0.1 |
| Male | 100.0 | 0.6 | 4.5 | 22.6 | 19.2 | 15.2 | 7.7 | 0.2 | 16.6 | 11.6 | 1.7 | 0.1 |
| Female | 100.0 | 1.9 | 4.5 | 10.7 | 14.4 | 19.7 | 5.6 | - | 28.8 | 8.4 | 5.9 | 0.1 |
| Municipal areas | 100.0 | 1.2 | 2.6 | 13.1 | 15.1 | 17.5 | 7.8 | - | 30.2 | 10.3 | 2.2 | 0.1 |
| Male | 100.0 | 0.4 | 2.4 | 14.8 | 17.5 | 13.7 | 10.4 | - | 26.9 | 12.5 | 1.3 | - |
| Female | 100.0 | 2.2 | 2.8 | 10.6 | 11.8 | 22.6 | 4.3 | - | 34.8 | 7.3 | 3.3 | 0.3 |
| Non-municipal areas | 100.0 | 1.2 | 5.9 | 20.9 | 18.8 | 16.9 | 6.0 | 0.2 | 15.3 | 10.1 | 4.6 | 0.1 |
| Male | 100.0 | 0.8 | 6.1 | 28.8 | 20.6 | 16.4 | 5.6 | 0.3 | 8.5 | 10.9 | 2.0 | 0.2 |
| Female | 100.0 | 1.7 | 5.8 | 10.7 | 16.4 | 17.6 | 6.5 | - | 24.3 | 9.2 | 7.9 | - |

^{1/} Including short course vocational

The majority of the unemployed persons (56.4%) were in non-municipal area because these area constituted a larger part of the total labor force. About 57.2% of the total unemployed females were in non-

municipal area while it was 55.8% of males. However, the percentage of unemployed males and females were lower in busy season than the slack season.

The unemployed persons with low level of education, i.e. some primary education and no schooling was about 23.2% of the total unemployed, those with the higher level, i.e. secondary and higher level were about 35.5% and 41.3% respectively. Non-municipal area accounted higher than municipal area for some primary and no schooling (28.0% compared with 16.9%). While municipal area accounted higher proportion than non-municipal area for higher level (42.7% compared with 30.0%).

3.6 Hours worked

Data on number of hours worked and additional hours available for work obtained from all employed persons. In the case of persons who had job but did not work at all during the survey week, the

question on hours worked was interpreted as the zero hour per week. The data on hours worked included hours worked on all occupations ; principal as well as others.

The data summarized in Table 3.16 showed that about 19.7% of the employed persons worked 50 hours or more per week. About 57.9% of employed persons worked 35-49 hours per week. On the other hand, about 77.6% of employed person worked 35 hours or more per week and they might be classified as fully employed. About 20.4%, worked less than 35 hours per week ; may be treated as under-employed. Employed persons, with regular job but did not work during the survey week (0 hour), accounted only 2.0%.

TABLE 3.16 NUMBER AND PERCENTAGE OF EMPLOYED PERSONS BY HOURS WORKED PER WEEK

| Hours worked per week | Employed persons | | Persons available for additional work | |
|--------------------------|--------------------------|------------|---------------------------------------|---|
| | Number (in thousands) | Percentage | Number (in thousands) | Percentage (as compared to employed) |
| Total | 37,443.2 | 100.0 | 471.5 | 1.3 |
| 0 hour | 750.6 | 2.0 | 101.6 | 13.5 |
| 1 - 9 hours | 268.6 | 0.7 | 33.2 | 12.3 |
| 10 - 19 hours | 1,183.6 | 3.2 | 61.2 | 5.2 |
| 20 - 29 hours | 3,489.8 | 9.3 | 96.5 | 2.8 |
| 30 - 34 hours | 2,691.5 | 7.2 | 43.2 | 1.6 |
| 35 - 39 hours | 4,008.0 | 10.7 | 36.9 | 0.9 |
| 40 - 49 hours | 17,666.5 | 47.2 | 80.0 | 0.5 |
| 50 hours and over | 7,384.6 | 19.7 | 19.0 | 0.3 |

The percentage of employed persons who were available for additional work, which is also an indicator for under-employment, accounted for about 1.3%. Of the employed persons who worked less than 35 hours per week, 3.1% desired and were available for additional work. The details of hours worked by occupation, industry and work status are presented in the statistical tables (Appendix B : Statistical tables 8-10).

3.7 Wages and salaries

Data on wages and salaries have been collected in respect of all employees in accordance with the system applicable to each case and converted into the equivalent monthly wages and salaries. The data have been tabulated by industry, sex and area separately for government and private employees (see Appendix B : statistical tables 15 - 16). In this chapter, data on the number of male and female employees by wages level or salaries (not including supplementary earnings) and area are presented in Table 3.17.

On the whole, about 45.4% of 19.1 million employees had monthly wages or salaries of 5,501-10,000 Baht per month, around 43.3% had over 10,000 Baht 9.2% had 2,501-5,500 Baht and about 1.6% received less than 2,500 Baht per month.

The majority of employees in municipal area had higher level of wages or salaries than their counterpart in the other area. For instance, only about 5.1% of employees in municipal area received monthly wages or salaries, below 5,501 Baht whereas the corresponding figure in non-municipal area was 17.2%. Around 94.5% of employees in municipal area earned more than 5,500 Baht compared with 82.5% in non-municipal area. Moreover, about 54.8% of employees in municipal area earned more than 10,000 Baht a month, while the percentages in non-municipal area was only 30.6%.

FIGURE 3.7 PERCENTAGE OF EMPLOYEES BY WAGE OR SALARY / MONTH

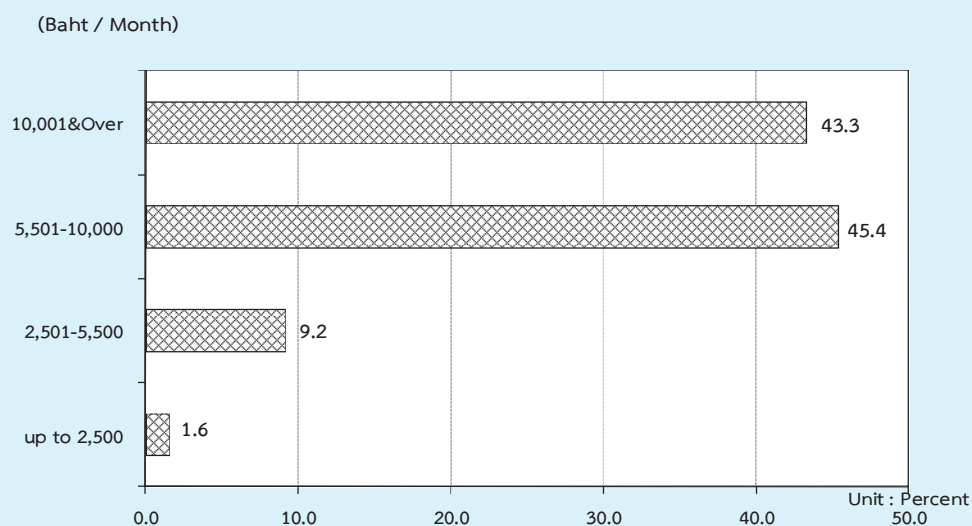

TABLE 3.17 NUMBER AND PERCENTAGE OF EMPLOYEES BY WAGE/SALARY, SEX AND AREA

| Monthly wage/ Salary level (Baht) | Whole kingdom | | | Municipal areas | | | Non- municipal areas | | |
|--------------------------------------|-----------------|----------------------|-------------------|-----------------|----------------------|-------------------|----------------------|----------------------|-------------------|
| | Total | Government sector | Private sector | Total | Government sector | Private sector | Total | Government sector | Private sector |
| | Number ('000) | | | | | | | | |
| Total | 19,091.1 | 3,679.5 | 15,411.7 | 10,064.1 | 1,926.7 | 8,137.4 | 9,027.1 | 1,752.8 | 7,274.3 |
| Up to 2,500 | 311.3 | 8.1 | 303.3 | 65.7 | 3.4 | 62.3 | 245.6 | 4.7 | 240.9 |
| 2,501-5,500 | 1,757.9 | 152.2 | 1,605.7 | 445.8 | 40.6 | 405.3 | 1,312.0 | 111.6 | 1,200.4 |
| 5,501-10,000 | 8,674.4 | 877.3 | 7,797.1 | 3,990.1 | 339.3 | 3,650.8 | 4,684.3 | 538.0 | 4,146.4 |
| 10,001 & Over | 8,274.8 | 2,619.0 | 5,655.8 | 5,516.5 | 1,530.8 | 3,985.6 | 2,758.4 | 1,088.2 | 1,670.2 |
| Unknown | 72.7 | 22.9 | 49.8 | 46.0 | 12.6 | 33.4 | 26.7 | 10.3 | 16.4 |
| Male | 10,444.5 | 1,833.9 | 8,610.6 | 5,318.1 | 958.7 | 4,359.4 | 5,126.4 | 875.2 | 4,251.2 |
| Up to 2,500 | 145.8 | 2.7 | 143.1 | 29.3 | 1.2 | 28.1 | 116.5 | 1.5 | 115.1 |
| 2,501-5,500 | 932.4 | 86.5 | 845.9 | 213.7 | 20.9 | 192.8 | 718.7 | 65.6 | 653.0 |
| 5,501-10,000 | 4,860.6 | 502.3 | 4,358.3 | 2,124.3 | 190.9 | 1,933.3 | 2,736.4 | 311.4 | 2,425.0 |
| 10,001 & Over | 4,466.9 | 1,234.4 | 3,232.5 | 2,927.2 | 742.1 | 2,185.1 | 1,539.7 | 492.3 | 1,047.4 |
| Unknown | 38.8 | 8.0 | 30.8 | 23.7 | 3.6 | 20.1 | 15.1 | 4.3 | 10.7 |
| Female | 8,646.6 | 1,845.6 | 6,801.1 | 4,745.9 | 967.9 | 3,778.0 | 3,900.7 | 877.6 | 3,023.1 |
| Up to 2,500 | 165.5 | 5.4 | 160.1 | 36.5 | 2.2 | 34.3 | 129.1 | 3.2 | 125.9 |
| 2,501-5,500 | 825.5 | 65.6 | 759.8 | 232.1 | 19.7 | 212.5 | 593.4 | 46.0 | 547.4 |
| 5,501-10,000 | 3,813.8 | 375.0 | 3,438.8 | 1,865.8 | 148.4 | 1,717.4 | 1,948.0 | 226.6 | 1,721.4 |
| 10,001 & Over | 3,807.9 | 1,384.6 | 2,423.3 | 2,589.3 | 788.7 | 1,800.6 | 1,218.6 | 595.9 | 622.8 |
| Unknown | 33.9 | 14.9 | 19.0 | 22.3 | 9.0 | 13.3 | 11.7 | 6.0 | 5.7 |
| | Percentage | | | | | | | | |
| Total | 100.0 | 100.0 | 100.0 | 100.0 | 100.0 | 100.0 | 100.0 | 100.0 | 100.0 |
| Up to 2,500 | 1.6 | 0.2 | 2.0 | 0.7 | 0.2 | 0.8 | 2.7 | 0.3 | 3.3 |
| 2,501-5,500 | 9.2 | 4.1 | 10.4 | 4.4 | 2.1 | 5.0 | 14.5 | 6.4 | 16.5 |
| 5,501-10,000 | 45.4 | 23.8 | 50.6 | 39.7 | 17.6 | 44.9 | 51.9 | 30.7 | 57.0 |
| 10,001 & Over | 43.3 | 71.2 | 36.7 | 54.8 | 79.5 | 49.0 | 30.6 | 62.1 | 23.0 |
| Unknown | 0.4 | 0.6 | 0.3 | 0.5 | 0.7 | 0.4 | 0.3 | 0.6 | 0.2 |
| Male | 100.0 | 100.0 | 100.0 | 100.0 | 100.0 | 100.0 | 100.0 | 100.0 | 100.0 |
| Up to 2,500 | 1.4 | 0.2 | 1.7 | 0.6 | 0.1 | 0.6 | 2.3 | 0.2 | 2.7 |
| 2,501-5,500 | 8.9 | 4.7 | 9.8 | 4.0 | 2.2 | 4.4 | 14.0 | 7.5 | 15.4 |
| 5,501-10,000 | 46.5 | 27.4 | 50.6 | 39.9 | 19.9 | 44.4 | 53.4 | 35.6 | 57.0 |
| 10,001 & Over | 42.8 | 67.3 | 37.5 | 55.0 | 77.4 | 50.1 | 30.0 | 56.3 | 24.6 |
| Unknown | 0.4 | 0.4 | 0.4 | 0.5 | 0.4 | 0.5 | 0.3 | 0.5 | 0.3 |
| Female | 100.0 | 100.0 | 100.0 | 100.0 | 100.0 | 100.0 | 100.0 | 100.0 | 100.0 |
| Up to 2,500 | 1.9 | 0.3 | 2.4 | 0.8 | 0.2 | 0.9 | 3.3 | 0.4 | 4.2 |
| 2,501-5,500 | 9.6 | 3.6 | 11.2 | 4.9 | 2.0 | 5.6 | 15.2 | 5.2 | 18.1 |
| 5,501-10,000 | 44.1 | 20.3 | 50.6 | 39.3 | 15.3 | 45.5 | 49.9 | 25.8 | 56.9 |
| 10,001 & Over | 44.0 | 75.0 | 35.6 | 54.6 | 81.5 | 47.7 | 31.2 | 67.9 | 20.6 |
| Unknown | 0.4 | 0.8 | 0.3 | 0.5 | 0.9 | 0.4 | 0.3 | 0.7 | 0.2 |

It was observed that, as a whole, government employees got higher level of monthly wages or salaries than the private ones. This partly because, in this survey, the private employees included also those of daily wages employees and laborers who usually earned rather low income. About 12.4% of the private employees earned less than 5,501 Baht a month as compared with 4.3% of the government employees. On the other hand, the government employees who received over 5,500 Baht per month accounted for about 95.0% of the total

government employees while the private employees only accounted for 87.3%.

3.8 Supplementary benefits

Apart from data on basic wages and salaries, information such as receipt of supplementary benefits in cash i.e. bonuses and overtime payments, and in kind i.e. food, clothing, housing, and others was also collected. The data on number of employees receiving benefits are summarized in table 3.18

TABLE 3.18 NUMBER AND PERCENTAGE OF PRIVATE EMPLOYEES AND GOVERNMENT EMPLOYEES BY RECEIVING SUPPLEMENTARY BENEFITS, AREA AND SEX

(In thousands)

| Sector, area and sex | Total employees | Number of employees receiving supplementary benefits | | | | | | |
|--------------------------|-----------------|--|----------------|----------------|----------------|--------------|--------------|--------------|
| | | Bonus | Overtime | Other Cash | Food | Clothing | Housing | Others |
| Total | 5,619.1 | 1,024.9 | 1,675.9 | 2,578.1 | 1,350.9 | 129.1 | 776.9 | 480.1 |
| | | (18.2) | (29.8) | (45.9) | (24.0) | (2.3) | (13.8) | (8.5) |
| Male | 2,930.3 | 530.7 | 874.4 | 1,337.0 | 611.2 | 75.2 | 466.7 | 238.5 |
| | | (18.1) | (29.8) | (45.6) | (20.9) | (2.6) | (15.9) | (8.1) |
| Female | 2,688.8 | 494.3 | 801.5 | 1,241.1 | 739.8 | 53.9 | 310.2 | 241.6 |
| | | (18.4) | (29.8) | (46.2) | (27.5) | (2.0) | (11.5) | (9.0) |
| Private sector | 4,543.1 | 981.1 | 1,514.0 | 1,805.0 | 1,321.0 | 120.8 | 566.5 | 463.4 |
| | | (21.6) | (33.3) | (39.7) | (29.1) | (2.7) | (12.5) | (10.2) |
| Male | 2,389.7 | 508.8 | 809.9 | 935.0 | 606.5 | 69.6 | 339.6 | 229.8 |
| | | (21.3) | (33.9) | (39.1) | (25.4) | (2.9) | (14.2) | (9.6) |
| Female | 2,153.4 | 472.2 | 704.1 | 870.0 | 714.5 | 51.2 | 226.9 | 233.7 |
| | | (21.9) | (32.7) | (40.4) | (33.2) | (2.4) | (10.5) | (10.9) |
| Government sector | 1,076.0 | 43.9 | 161.9 | 773.0 | 29.9 | 8.3 | 210.4 | 16.7 |
| | | (4.1) | (15.0) | (71.8) | (2.8) | (0.8) | (19.5) | (1.6) |
| Male | 540.6 | 21.8 | 64.5 | 402.0 | 4.6 | 5.6 | 127.1 | 8.7 |
| | | (4.0) | (11.9) | (74.4) | (0.9) | (1.0) | (23.5) | (1.6) |
| Female | 535.5 | 22.0 | 97.4 | 371.1 | 25.3 | 2.7 | 83.2 | 8.0 |
| | | (4.1) | (18.2) | (69.3) | (4.7) | (0.5) | (15.5) | (1.5) |

TABLE 3.18 NUMBER AND PERCENTAGE OF PRIVATE EMPLOYEES AND GOVERNMENT EMPLOYEES BY RECEIVING SUPPLEMENTARY BENEFITS, AREA AND SEX (Cont.)

(In thousands)

| Sector, area and sex | Total employees | Number of employees receiving supplementary benefits | | | | | | |
|--------------------------|-----------------|--|-----------------|-----------------|-----------------|---------------|-----------------|-----------------|
| | | Bonus | Overtime | Other cash | Food | Clothing | Housing | Others |
| Private sector | | | | | | | | |
| Municipal areas | 2,672.4 | 618.8 (23.2) | 830.5 (31.1) | 993.1 (37.2) | 797.9 (29.9) | 54.4 (2.0) | 361.0 (13.5) | 184.9 (6.9) |
| Male | 1,375.6 | 318.6 (23.2) | 441.2 (32.1) | 510.9 (37.1) | 362.7 (26.4) | 30.1 (2.2) | 202.1 (14.7) | 89.6 (6.5) |
| Female | 1,296.7 | 300.2 (23.1) | 389.3 (30.0) | 482.2 (37.2) | 435.2 (33.6) | 24.3 (1.9) | 159.0 (12.3) | 95.4 (7.4) |
| Non-municipal areas | 1,870.7 | 362.3 (19.4) | 683.6 (36.5) | 811.9 (43.4) | 523.1 (28.0) | 66.4 (3.5) | 205.5 (11.0) | 278.5 (14.9) |
| Male | 1,014.1 | 190.2 (18.8) | 368.8 (36.4) | 424.1 (41.8) | 243.8 (24.0) | 39.5 (3.9) | 137.5 (13.6) | 140.2 (13.8) |
| Female | 856.7 | 172.1 (20.1) | 314.8 (36.7) | 387.8 (45.3) | 279.3 (32.6) | 26.9 (3.1) | 68.0 (7.9) | 138.3 (16.1) |
| Government sector | | | | | | | | |
| Municipal areas | 580.9 | 37.9 (6.5) | 102.4 (17.6) | 387.7 (66.7) | 12.7 (2.2) | 7.7 (1.3) | 149.4 (25.7) | 6.0 (1.0) |
| Male | 303.4 | 18.8 (6.2) | 41.7 (13.7) | 209.9 (69.2) | 2.3 (0.7) | 5.6 (1.9) | 93.5 (30.8) | 3.3 (1.1) |
| Female | 277.6 | 19.1 (6.9) | 60.7 (21.9) | 177.8 (64.1) | 10.4 (3.7) | 2.1 (0.7) | 55.8 (20.1) | 2.8 (1.0) |
| Non-municipal areas | 495.1 | 6.0 (1.2) | 59.5 (12.0) | 385.3 (77.8) | 17.3 (3.5) | 0.6 (0.1) | 61.0 (12.3) | 10.7 (2.2) |
| Male | 237.2 | 3.1 (1.3) | 22.8 (9.6) | 192.1 (81.0) | 2.4 (1.0) | - | 33.6 (14.2) | 5.4 (2.3) |
| Female | 753.0 | 8.9 (1.2) | 96.2 (12.8) | 578.5 (76.8) | 32.2 (4.3) | 1.2 (0.2) | 88.4 (11.7) | 15.9 (2.1) |

^{1/} One employee can receive more than 1 type of supplementary benefits.

Certain types of supplementary benefits such as overtime, food supplies bonus and clothing seem to be more common in the private sector than in the government sector. Other cash and housing however, seem to be more common in the government sector than in the private sector. The private employees in non-municipal area received more supplementary benefits such as, food supplies, bonus and housing than those in municipal area (about 29.9%, 23.2% and 13.5% respectively).

The private employees in non-municipal area received more supplementary benefits such as other cash, overtime and clothing than those in municipal area or (about 43.4%, 36.5% and 3.5%). The government employees in municipal area received more supplementary benefits such as housing, overtime, bonus and clothing those in non-municipal area (about 25.7% 17.6%, 6.5% and 1.3% respectively). The government employees in non-municipal area received more supplementary benefits, such as other cash about 77.8% and food supplies (3.5%) than those in municipal area.

ภาคผนวก ก

ระเบียบวิธี

1. แผนการสุ่มตัวอย่าง

แผนการสุ่มตัวอย่างที่ใช้เป็นแบบ Stratified Two – Stage Sampling โดยมีจังหวัดเป็น สตราตัม เขตแฉงนั้บ (ในเขตเทศบาล และ นอกเขตเทศบาล) เป็นหน่วยตัวอย่างชั้นที่หนึ่ง ครั้วเรือนส่วนบุคคล และสมาชิกในครั้วเรือนกลุ่มบุคคลประเภทคนงาน เป็นหน่วยตัวอย่างชั้นที่สอง

การจัดสตราตัม

จังหวัดเป็นสตราตัม ซึ่งมีทั้งสิ้น 77 สตราตัม และในแต่ละสตราตัม ได้ทำการแบ่งออกเป็น 2 สตราตัมย่อย ตามลักษณะการปกครองของกรมการปกครอง คือ ในเขตเทศบาล และนอกเขตเทศบาล

การเลือกตัวอย่างชั้นที่หนึ่ง

จากแต่ละสตราตัมย่อย หรือแต่ละเขตการปกครอง ได้ทำการเลือกเขตแฉงนั้บตัวอย่าง อย่าง อิสระต่อกัน โดยให้ความน่าจะเป็นในการเลือกเป็นปฏิภาคกับจำนวนครั้วเรือนของเขตแฉงนั้บตัวอย่างนั้น ๆ ได้ จำนวนตัวอย่างทั้งสิ้น 5,970 เขตแฉงนั้บตัวอย่าง จากทั้งสิ้นจำนวน 127,460 เขตแฉงนั้บตัวอย่าง ซึ่งกระจาย ไปตามภาค และเขตการปกครอง เป็นดังนี้

| ภาค | รวม | ในเขตเทศบาล | นอกเขตเทศบาล |
|-------------------------------|--------------|--------------|--------------|
| กรุงเทพมหานคร | 300 | 300 | - |
| กลาง (ยกเว้น กรุงเทพมหานคร) | 1,902 | 900 | 1,002 |
| เหนือ | 1,278 | 630 | 648 |
| ตะวันออกเฉียงเหนือ | 1,476 | 732 | 744 |
| ใต้ | 1,014 | 498 | 516 |
| รวมทั้งราชอาณาจักร | 5,970 | 3,060 | 2,910 |

การเลือกตัวอย่างขั้นที่สอง

ในขั้นนี้เป็นการเลือกครัวเรือนตัวอย่างจากครัวเรือนส่วนบุคคลทั้งสิ้น ในบัญชีรายชื่อครัวเรือน ซึ่งได้จากการนับจุดในแต่ละเขตแฉงนับตัวอย่าง ด้วยวิธีการสุ่มแบบมีระบบ โดยกำหนดขนาดตัวอย่างเป็นดังนี้คือ

ในเขตเทศบาล : กำหนด 16 ครัวเรือนตัวอย่าง ต่อเขตแฉงนับตัวอย่าง

นอกเขตเทศบาล: กำหนด 12 ครัวเรือนตัวอย่าง ต่อเขตแฉงนับตัวอย่าง

ก่อนที่จะทำการเลือกครัวเรือนตัวอย่าง ได้มีการจัดเรียงรายชื่อครัวเรือนส่วนบุคคลใหม่ตามขนาดครัวเรือน ซึ่งวัดด้วยจำนวนสมาชิกในครัวเรือน

ในกรณีของครัวเรือนกลุ่มบุคคลประเภทคนงาน ในขั้นนี้เป็นการเลือกสมาชิกตัวอย่างจากครัวเรือนกลุ่มบุคคลประเภทคนงานทุกครัวเรือนในแต่ละเขตแฉงนับตัวอย่าง ด้วยวิธีการสุ่มแบบมีระบบ

จำนวนครัวเรือนส่วนบุคคลตัวอย่างทั้งสิ้นที่ต้องทำการแฉงนับ จำแนกตามภาค และเขตการปกครอง เป็นดังนี้คือ

| ภาค | รวม | ในเขตเทศบาล | นอกเขตเทศบาล |
|-------------------------------|---------------|---------------|---------------|
| กรุงเทพมหานคร | 4,800 | 4,800 | - |
| กลาง (ยกเว้น กรุงเทพมหานคร) | 26,424 | 14,400 | 12,024 |
| เหนือ | 17,856 | 10,080 | 7,776 |
| ตะวันออกเฉียงเหนือ | 20,640 | 11,712 | 8,928 |
| ใต้ | 14,160 | 7,968 | 6,192 |
| รวมทั้งราชอาณาจักร | 83,880 | 48,960 | 34,920 |

2. วิธีการประมาณผล

การเสนอผลของการสำรวจได้เสนอผลการสำรวจในระดับจังหวัด ส่วนในระดับภาค คือ กรุงเทพมหานคร ภาคกลาง (ยกเว้นกรุงเทพมหานคร) ภาคเหนือ ภาคตะวันออกเฉียงเหนือ และภาคใต้ นั้น ได้เสนอผลในระดับเขตการปกครอง คือ ในเขตเทศบาล และนอกเขตเทศบาล

ในการประมาณค่า กำหนดให้

$$g = 1, 2, 3, \dots, 20 \quad (\text{หมวดอายุ - เพศ})$$

$$k = 1, 2, 3, \dots, m_{hij} \quad (\text{เขตแดนนับตัวอย่าง})$$

$$j = 1, 2 \quad (\text{เขตการปกครอง})$$

$$i = 1, 2, 3, \dots, A_h \quad (\text{จังหวัด})$$

$$h = 1, 2, 3, 4, 5 \quad (\text{ภาค})$$

การประมาณค่ายอดรวม

1. สูตรการประมาณค่ายอดรวมที่ปรับแล้วของจำนวนประชากรที่มีลักษณะที่ต้องการศึกษา X สำหรับ หมวดอายุ - เพศ g เขตการปกครอง j จังหวัด i ภาค h คือ

$$x''_{hijg} = \frac{x'_{hijg}}{y'_{hijg}} Y_{hijg} = r_{hijg} Y_{hijg} \quad \dots\dots\dots (1)$$

โดยที่ x'_{hijg} คือ ค่าประมาณยอดรวมโดยปกติจากการเลือกตัวอย่างสองขั้นตอน ของจำนวนประชากรทั้งสิ้นที่มีลักษณะที่ต้องการศึกษา X สำหรับหมวดอายุ - เพศ g เขตการปกครอง j จังหวัด i ภาค h

y'_{hijg} คือ ค่าประมาณยอดรวมโดยปกติจากการเลือกตัวอย่างสองขั้นตอน ของจำนวนประชากรทั้งสิ้น สำหรับหมวดอายุ - เพศ g เขตการปกครอง j จังหวัด i ภาค h

$Y_{hijg}^{/1}$ คือ ค่าประมาณจำนวนประชากรทั้งสิ้นที่ได้จากการคาดประมาณประชากรของประเทศไทย สำหรับหมวดอายุ - เพศ g เขตการปกครอง j จังหวัด i ภาค h

r_{hijg} คือ อัตราส่วนของค่าประมาณจำนวนประชากรทั้งสิ้นที่มีลักษณะที่ต้องการศึกษา X กับค่าประมาณจำนวนประชากรทั้งสิ้น สำหรับหมวดอายุ - เพศ g เขตการปกครอง j จังหวัด i ภาค h

^{/1} การคาดประมาณประชากรของประเทศไทย พ.ศ. 2553 - 2583 สำนักงานคณะกรรมการพัฒนาการเศรษฐกิจและสังคมแห่งชาติ แผนพัฒนาเศรษฐกิจและสังคมแห่งชาติ ฉบับที่ 11 (กุมภาพันธ์ 2556)

สูตรการคำนวณค่าประมาณยอดรวมโดยปกติ จากการเลือกตัวอย่างสองขั้นตอน

คือ

$$i) \quad x'_{hijg} = \frac{1}{m_{hij}} \sum_{k=1}^{m_{hij}} \frac{1}{P_{hijk}} \frac{N_{hijk}}{n_{hijk}} x_{hijkg} \quad \dots\dots\dots (2)$$

โดยที่

x_{hijkg} คือ จำนวนประชากรที่เจงนับได้ทั้งสิ้น ที่มีลักษณะที่ต้องการศึกษา X ในหมวดอายุ - เพศ g เขตเจงนับตัวอย่าง k เขตการปกครอง j จังหวัด i ภาค h

N_{hijk} คือ จำนวนครัวเรือนที่นับเจงได้ทั้งสิ้น ในเขตเจงนับตัวอย่าง k เขตการปกครอง j จังหวัด i ภาค h

n_{hijk} คือ จำนวนครัวเรือนตัวอย่างทั้งสิ้น ในเขตเจงนับตัวอย่าง k เขตการปกครอง j จังหวัด i ภาค h

P_{hijk} คือ โอกาสในการเลือกเขตเจงนับตัวอย่าง k เขตการปกครอง j จังหวัด i ภาค h

m_{hij} คือ จำนวนเขตเจงนับตัวอย่างทั้งสิ้น ในเขตการปกครอง j จังหวัด i ภาค h

$$ii) \quad y'_{hijg} = \frac{1}{m_{hij}} \sum_{k=1}^{m_{hij}} \frac{1}{P_{hijk}} \frac{N_{hijk}}{n_{hijk}} y_{hijkg} \quad \dots\dots\dots (3)$$

โดยที่

y_{hijkg} คือ จำนวนประชากรที่เจงนับได้ทั้งสิ้น ในหมวดอายุ - เพศ g เขตเจงนับตัวอย่าง k เขตการปกครอง j จังหวัด i ภาค h

2. สูตรการประมาณค่ายอดรวมที่ปรับแล้วของจำนวนประชากร ที่มีลักษณะที่ต้องการศึกษา X สำหรับเขตการปกครอง j จังหวัด i ภาค h คือ

$$x''_{hij} = \sum_{g=1}^{20} x''_{hijg} \quad \dots\dots\dots (4)$$

3. สูตรการประมาณค่ายอดรวมที่ปรับแล้วของจำนวนประชากร ที่มีลักษณะที่ต้องการศึกษา X สำหรับ หมวดอายุ – เพศ g จังหวัด i ภาค h คือ

$$x''_{hig} = \sum_{j=1}^2 x''_{hijg} \dots\dots\dots (5)$$

4. สูตรการประมาณค่ายอดรวมที่ปรับแล้วของจำนวนประชากร ที่มีลักษณะที่ต้องการศึกษา X สำหรับจังหวัด i ภาค h คือ

$$x''_{hi} = \sum_{j=1}^2 x''_{hij} = \sum_{g=1}^{20} x''_{hig} \dots\dots\dots (6)$$

5. สูตรการประมาณค่ายอดรวมที่ปรับแล้วของจำนวนประชากร ที่มีลักษณะที่ต้องการศึกษา X สำหรับหมวดอายุ – เพศ g เขตการปกครอง j ภาค h คือ

$$x''_{hjg} = \sum_{i=1}^{A_h} x''_{hijg} \dots\dots\dots (7)$$

โดยที่ A_h คือ จำนวนจังหวัดทั้งสิ้นในภาค h และ $\sum_{h=1}^5 A_h = 76$

6. สูตรการประมาณค่ายอดรวมที่ปรับแล้วของจำนวนประชากร ที่มีลักษณะที่ต้องการศึกษา X สำหรับเขตการปกครอง j ภาค h คือ

$$x''_{hj} = \sum_{i=1}^{A_h} x''_{hij} = \sum_{g=1}^{20} x''_{hjg} \dots\dots\dots (8)$$

7. สูตรการประมาณค่ายอดรวมที่ปรับแล้ว ของจำนวนประชากร ที่มีลักษณะที่ต้องการศึกษา X สำหรับหมวดอายุ – เพศ g ภาค h คือ

$$x''_{hg} = \sum_{i=1}^{A_h} x''_{hig} = \sum_{j=1}^2 x''_{hjg} \dots\dots\dots (9)$$

8. สูตรการประมาณค่ายอดรวมที่ปรับแล้วของจำนวนประชากร ที่มีลักษณะที่ต้องการศึกษา X สำหรับภาค h คือ

$$x''_h = \sum_{i=1}^{A_h} x''_{hi} = \sum_{j=1}^2 x''_{hj} = \sum_{g=1}^{20} x''_{hg} \quad \dots\dots\dots (10)$$

9. สูตรการประมาณค่ายอดรวมที่ปรับแล้วของจำนวนประชากร ที่มีลักษณะที่ต้องการศึกษา X สำหรับเขตการปกครอง j ที่วราชอาณาจักร คือ

$$x''_j = \sum_{h=1}^5 x''_{hj} \quad \dots\dots\dots (11)$$

10. สูตรการประมาณค่ายอดรวมที่ปรับแล้วของจำนวนประชากร ที่มีลักษณะที่ต้องการศึกษา X สำหรับหมวดอายุ - เพศ g ที่วราชอาณาจักร คือ

$$x''_g = \sum_{h=1}^5 x''_{hg} \quad \dots\dots\dots (12)$$

11. สูตรการประมาณค่ายอดรวมที่ปรับแล้วของจำนวนประชากร ที่มีลักษณะที่ต้องการศึกษา X สำหรับ ที่วราชอาณาจักร คือ

$$x'' = \sum_{h=1}^5 x''_h = \sum_{j=1}^2 x''_j = \sum_{g=1}^{20} x''_g \quad \dots\dots\dots (13)$$

การประมาณค่าความแปรปรวนของค่าประมาณยอดรวม

1. สูตรการประมาณค่าความแปรปรวนของ x''_{hijg} คือ

$$\widehat{V}(x''_{hijg}) = \left[\frac{Y_{hijg}}{y'_{hijg}} \right]^2 \frac{m_{hij}}{m_{hij} - 1} \sum_{k=1}^{m_{hij}} z_{hijkg}^2 \quad \dots\dots\dots (14)$$

โดยที่

$$z_{hijkg} = \bar{x}'_{hijkg} - r_{hijg} \bar{y}'_{hijkg}$$

$$\bar{x}'_{hijkg} = \frac{1}{m_{hij}} \frac{1}{P_{hijg}} \frac{N_{hijk}}{n_{hijk}} x_{hijk}$$

$$\bar{y}'_{hijk} = \frac{1}{m_{hij}} \frac{1}{P_{hijk}} \frac{N_{hijk}}{n_{hijk}} y_{hijk}$$

2. สูตรการประมาณค่าความแปรปรวนของ x''_{hij} คือ

$$\hat{V}(x''_{hij}) = \sum_{g=1}^{20} \hat{V}(x''_{hijg}) \dots\dots\dots (15)$$

3. สูตรการประมาณค่าความแปรปรวนของ x''_{hig} คือ

$$\hat{V}(x''_{hig}) = \sum_{j=1}^2 \hat{V}(x''_{hijg}) \dots\dots\dots (16)$$

4. สูตรการประมาณค่าความแปรปรวนของ x''_{hi} คือ

$$\hat{V}(x''_{hi}) = \sum_{j=1}^2 \hat{V}(x''_{hij}) = \sum_{g=1}^{20} \hat{V}(x''_{hig}) \dots\dots\dots (17)$$

5. สูตรการประมาณค่าความแปรปรวนของ x''_{hijg} คือ

$$\hat{V}(x''_{hijg}) = \sum_{i=1}^{A_h} \hat{V}(x''_{hijg}) \dots\dots\dots (18)$$

6. สูตรการประมาณค่าความแปรปรวนของ x''_{hj} คือ

$$\hat{V}(x''_{hj}) = \sum_{i=1}^{A_h} \hat{V}(x''_{hijg}) = \sum_{g=1}^{20} \hat{V}(x''_{hijg}) \dots\dots\dots (19)$$

7. สูตรการประมาณค่าความแปรปรวนของ x''_{hg} คือ

$$\hat{V}(x''_{hg}) = \sum_{i=1}^{A_h} \hat{V}(x''_{hijg}) = \sum_{j=1}^2 \hat{V}(x''_{hijg}) \dots\dots\dots (20)$$

8. สูตรการประมาณค่าความแปรปรวนของ x_h'' คือ

$$\hat{V}(x_h'') = \sum_{i=1}^{A_h} \hat{V}(x_{hi}'') = \sum_{j=1}^2 \hat{V}(x_{hj}'') = \sum_{g=1}^{20} \hat{V}(x_{hg}'') \quad \dots\dots\dots (21)$$

9. สูตรการประมาณค่าความแปรปรวนของ x_j'' คือ

$$\hat{V}(x_j'') = \sum_{h=1}^5 \hat{V}(x_{hj}'') \quad \dots\dots\dots (22)$$

10. สูตรการประมาณค่าความแปรปรวนของ x_g'' คือ

$$\hat{V}(x_g'') = \sum_{h=1}^5 \hat{V}(x_{hg}'') \quad \dots\dots\dots (23)$$

11. สูตรการประมาณค่าความแปรปรวนของ x'' คือ

$$\hat{V}(x'') = \sum_{h=1}^5 \hat{V}(x_h'') = \sum_{j=1}^2 \hat{V}(x_j'') = \sum_{g=1}^{20} \hat{V}(x_g'') \quad \dots\dots\dots (24)$$

การประมาณค่าสัมประสิทธิ์ของความแปรผันของค่าประมาณยอดรวม

1. สูตรการประมาณค่าสัมประสิทธิ์ของความแปรผันของ x_{hijg}'' คือ

$$cv(x_{hijg}'') = \frac{\sqrt{\hat{V}(x_{hijg}'')}}{x_{hijg}''} \times 100\% \quad \dots\dots\dots (25)$$

2. สูตรการประมาณค่าสัมประสิทธิ์ของความแปรผันของ x''_{hij} คือ

$$cv(x''_{hij}) = \frac{\sqrt{\hat{V}(x''_{hij})}}{x''_{hij}} \times 100\% \quad \dots\dots\dots (26)$$

3. สูตรการประมาณค่าสัมประสิทธิ์ของความแปรผันของ x''_{hig} คือ

$$cv(x''_{hig}) = \frac{\sqrt{\hat{V}(x''_{hig})}}{x''_{hig}} \times 100\% \quad \dots\dots\dots (27)$$

4. สูตรการประมาณค่าสัมประสิทธิ์ของความแปรผันของ x''_{hi} คือ

$$cv(x''_{hi}) = \frac{\sqrt{\hat{V}(x''_{hi})}}{x''_{hi}} \times 100\% \quad \dots\dots\dots (28)$$

5. สูตรการประมาณค่าสัมประสิทธิ์ของความแปรผันของ x''_{hjpg} คือ

$$cv(x''_{hjpg}) = \frac{\sqrt{\hat{V}(x''_{hjpg})}}{x''_{hjpg}} \times 100\% \quad \dots\dots\dots (29)$$

6. สูตรการประมาณค่าสัมประสิทธิ์ของความแปรผันของ x''_{hj} คือ

$$cv(x''_{hj}) = \frac{\sqrt{\hat{V}(x''_{hj})}}{x''_{hj}} \times 100\% \quad \dots\dots\dots (30)$$

7. สูตรการประมาณค่าสัมประสิทธิ์ของความแปรผันของ x''_{hg} คือ

$$cv(x''_{hg}) = \frac{\sqrt{\hat{V}(x''_{hg})}}{x''_{hg}} \times 100\% \quad \dots\dots\dots (31)$$

8. สูตรการประมาณค่าสัมประสิทธิ์ของความแปรผันของ x_h'' คือ

$$cv(x_h'') = \frac{\sqrt{\hat{V}(x_h'')}}{x_h''} \times 100\% \dots\dots\dots (32)$$

9. สูตรการประมาณค่าสัมประสิทธิ์ของความแปรผันของ x_j'' คือ

$$cv(x_j'') = \frac{\sqrt{\hat{V}(x_j'')}}{x_j''} \times 100\% \dots\dots\dots (33)$$

10. สูตรการประมาณค่าสัมประสิทธิ์ของความแปรผันของ x_g'' คือ

$$cv(x_g'') = \frac{\sqrt{\hat{V}(x_g'')}}{x_g''} \times 100\% \dots\dots\dots (34)$$

11. สูตรการประมาณค่าสัมประสิทธิ์ของความแปรผันของ x'' คือ

$$cv(x'') = \frac{\sqrt{\hat{V}(x'')}}{x''} \times 100\% \dots\dots\dots (35)$$

3. วิธีการเก็บรวบรวมข้อมูล

การสำรวจได้ดำเนินการพร้อมกันทั่วประเทศ ในระหว่างวันที่ 1 – 12 ของเดือนมกราคม-มีนาคม พ.ศ. 2560 มีครัวเรือนที่ตกเป็นตัวอย่างทั้งสิ้น 83,880 ครัวเรือน เป็นครัวเรือนตัวอย่างในกรุงเทพมหานคร 4,800 ครัวเรือน ในเขตเทศบาล 48,960 ครัวเรือน และนอกเขตเทศบาล 34,920 ครัวเรือน สำหรับวิธีการเก็บรวบรวมข้อมูลใช้การสัมภาษณ์หัวหน้าครัวเรือน หรือสมาชิกในครัวเรือนที่ตกเป็นตัวอย่าง โดยพนักงานของสำนักงานสถิติแห่งชาติ ซึ่งมีประสบการณ์ในการสำรวจ ทั้งนี้ ในกรุงเทพมหานครใช้พนักงานทำการสัมภาษณ์ จำนวน 44 คน ในจังหวัดอื่น ๆ จำนวน 830 คน

4. ข้อจำกัดของข้อมูลสถิติ

การปิดตัวเลข ในตารางสถิติ ผลรวมของแต่ละจำนวนอาจไม่เท่ากับยอดรวม เนื่องจากข้อมูลแต่ละจำนวนได้มีการปิดเศษเป็นหลักพัน โดยอิสระจากกัน

เนื่องจากข้อมูลที่น่าเสนอในรายงานฉบับนี้ได้มาจากการสำรวจด้วยระเบียบวิธีตัวอย่าง ซึ่งอาจมีความคลาดเคลื่อนจากการเลือกตัวอย่างและความคลาดเคลื่อนอื่นๆ รวมอยู่ด้วย จึงขอให้ผู้ใช้ข้อมูลได้คำนึงถึงเรื่องนี้ในการใช้ตัวเลขด้วย

APPENDIX A

METHODOLOGY

1. Sample design

A Stratified Two - Stage Sampling was adopted for the survey. Provinces were constituted strata. The primary and secondary sampling units were enumeration areas (EAs) for municipal areas and non - municipal areas and private households / persons in the collective households respectively.

Stratification

Provinces were constituted strata. There were altogether 77 strata. Each stratum was divided into two parts according to the type of local administration, namely municipal areas and non - municipal areas.

Selection of primary sampling unit

The sample selection of enumeration areas were performed separately and independently in each part by using probability proportional to size - total number of households. The total sample enumeration areas was 5,970 from 127,460 EAs.

The total number of sample enumeration areas selected for enumeration by region and type of local administration was as follows :

| Region / Stratum | Total | Municipal Areas | Non - Municipal Areas |
|--|--------------|-----------------|-----------------------|
| Bangkok Metropolis | 300 | 300 | - |
| Central (Excluding Bangkok Metropolis) | 1,902 | 900 | 1,002 |
| North | 1,278 | 630 | 648 |
| Northeast | 1,476 | 732 | 744 |
| South | 1,014 | 498 | 516 |
| Total | 5,970 | 3,060 | 2,910 |

Selection of secondary sampling unit

Private households were our ultimate sampling units. A new listing of private households were made for every sample enumeration areas to serve as the sampling frame. In each sample EAs, a systematic sample of private households were selected with the following sample size :

Municipal areas : 16 sample households per EAs

Non - municipal areas : 12 sample households per EAs

Before selecting sample private households in each sample EAs, the list of private households was rearranged by household ' s size - member of the households.

All collective households located within the sample areas were included in the sample and the persons in the collective household were systematically selected for the interviewing.

The total number of sample private households selected for enumeration by region and type of local administration was as follows :

| Region / Stratum | Total | Municipal Areas | Non - Municipal Areas |
|--|---------------|-----------------|-----------------------|
| Bangkok Metropolis | 4,800 | 4,800 | - |
| Central (Excluding Bangkok Metropolis) | 26,424 | 14,400 | 12,024 |
| North | 17,856 | 10,080 | 7,776 |
| Northeast | 20,640 | 11,712 | 8,928 |
| South | 14,160 | 7,968 | 6,192 |
| Total | 83,880 | 48,960 | 34,920 |

2. Method of estimation

The survey results were presented at provincial level and regional level. At regional level, the results were presented separately for the Bangkok Metropolis and the remaining 75 provinces were classified by region, municipal areas and non-municipal areas.

Let $g = 1, 2, 3, \dots, 20$ (age - sex group)
 $k = 1, 2, 3, \dots, m_{hij}$ (sample EAs)
 $j = 1, 2$ (type of local administration)
 $i = 1, 2, 3, \dots, A_h$ (province)
 $h = 1, 2, 3, 4, 5$ (region)

Estimate of the total number of persons with characteristic X

1. Adjusted estimate of the total number of persons with characteristic X for the g^{th} age - sex group, j^{th} area, i^{th} province, h^{th} region was based on the formula :

$$x''_{hijg} = \frac{x'_{hijg}}{y'_{hijg}} Y_{hijg} = r_{hijg} Y_{hijg} \dots\dots\dots (1)$$

where x'_{hijg} is the ordinary estimate of the total number of persons with characteristic X for the g^{th} age - sex group, j^{th} area, i^{th} province, h^{th} region.

y'_{hijg} is the ordinary estimate of the total population for the g^{th} age - sex group, j^{th} area, i^{th} province, h^{th} region.

$Y_{hijg} / 1$ is the estimate, based on the population projection of the total population for the g^{th} age - sex group, j^{th} area, i^{th} province, h^{th} region.

r_{hijg} is the ratio of the estimate of the total number of persons with characteristic X to the estimate of the total population for the g^{th} age - sex group, j^{th} area, i^{th} province, h^{th} region.

1/ Population Projections for Thailand 2010 - 2040, National Economic and Social Development Board, The Eleventh National Economic and Social Development Planning, Febury 2013.

The formula of the estimate from a stratified two-stage sampling was as follows.

$$i) \quad x'_{hijg} = \frac{1}{m_{hij}} \sum_{k=1}^{m_{hij}} \frac{1}{P_{hijk}} \frac{N_{hijk}}{n_{hijk}} x_{hijkg} \quad \dots\dots\dots (2)$$

where x_{hijk} is the total number of persons with characteristic X for the g^{th} age-sex group, k^{th} sample EAs, j^{th} area, i^{th} province, h^{th} region.

N_{hijk} is the total number of listing households in the k^{th} sample EAs, j^{th} area, i^{th} province, h^{th} region.

n_{hijk} is the total number of sample households in the k^{th} sample EAs, j^{th} area, i^{th} province, h^{th} region.

P_{hijk} is the probability of selection of the k^{th} sample EAs, j^{th} area, i^{th} province, h^{th} region.

m_{hij} is the total number of sample EAs in the j^{th} area, i^{th} province, h^{th} region.

$$ii) \quad y'_{hijg} = \frac{1}{m_{hij}} \sum_{k=1}^{m_{hij}} \frac{1}{P_{hijk}} \frac{N_{hijk}}{n_{hijk}} y_{hijkg} \quad \dots\dots\dots (3)$$

where y_{hijk} is the total number of the population enumerated for the g^{th} age - sex group, k^{th} sample EAs, j^{th} area, i^{th} province, h^{th} region.

2. Adjusted estimate of the total number of persons with characteristic X for the j^{th} area, i^{th} province, h^{th} region was based on the formula :

$$x''_{hij} = \sum_{g=1}^{20} x''_{hijg} \quad \dots\dots\dots (4)$$

3. Adjusted estimate of the total number of persons with characteristic X for the g^{th} age - sex group, i^{th} province, h^{th} region was based on the formula :

$$x''_{hig} = \sum_{j=1}^2 x''_{hijg} \dots\dots\dots (5)$$

4. Adjusted estimate of the total number of persons with characteristic X for the i^{th} province, h^{th} region was based on the formula :

$$x''_{hi} = \sum_{j=1}^2 x''_{hij} = \sum_{g=1}^{20} x''_{hig} \dots\dots\dots (6)$$

5. Adjusted estimate of the total number of persons with characteristic X for the g^{th} age - sex group, j^{th} area, h^{th} region was based on the formula :

$$x''_{hjg} = \sum_{i=1}^{A_h} x''_{hijg} \dots\dots\dots (7)$$

where A_h is the total number of provinces in the h^{th} region and $\sum_{h=1}^5 A_h = 76$

6. Adjusted estimate of the total number of persons with characteristic X for the j^{th} area, h^{th} region was based on the formula :

$$x''_{hj} = \sum_{i=1}^{A_h} x''_{hij} = \sum_{g=1}^{20} x''_{hjg} \dots\dots\dots (8)$$

7. Adjusted estimate of the total number of persons with characteristic X for the g^{th} age - sex group, h^{th} region was based on the formula :

$$x''_{hg} = \sum_{i=1}^{A_h} x''_{hig} = \sum_{j=1}^2 x''_{hjg} \dots\dots\dots (9)$$

8. Adjusted estimate of the total number of persons with characteristic X for the h^{th} region was based on the formula :

$$x''_h = \sum_{i=1}^{A_h} x''_{hi} = \sum_{j=1}^2 x''_{hj} = \sum_{g=1}^{20} x''_{hg} \quad \dots\dots\dots (10)$$

9. Adjusted estimate of the total number of persons with characteristic X for the j^{th} area was based on the formula :

$$x''_j = \sum_{h=1}^5 x''_{hj} \quad \dots\dots\dots (11)$$

10. Adjusted estimate of the total number of persons with characteristic X for the g^{th} age - sex group of the whole kingdom was based on the formula :

$$x''_g = \sum_{h=1}^5 x''_{hg} \quad \dots\dots\dots (12)$$

11. Adjusted estimate of the total number of persons with characteristic X for the whole kingdom was based on the formula :

$$x'' = \sum_{h=1}^5 x''_h = \sum_{j=1}^2 x''_j = \sum_{g=1}^{20} x''_g \quad \dots\dots\dots (13)$$

Estimate of Variance of the Total Number of Persons with Characteristic X

1. The estimate variance of x''_{hijg} was

$$\widehat{V}(x''_{hijg}) = \left[\frac{Y_{hijg}}{y'_{hijg}} \right]^2 \frac{m_{hij}}{m_{hij} - 1} \sum_{k=1}^{m_{hij}} z_{hijk}^2 \quad \dots\dots\dots (14)$$

where

$$z_{hijk} = \bar{x}'_{hijk} - r_{hijg} \bar{y}'_{hijk}$$

$$\bar{x}'_{hijk} = \frac{1}{m_{hij}} \frac{1}{P_{hijk}} \frac{N_{hijk}}{n_{hijk}} x_{hijk}$$

$$\bar{y}'_{hijk} = \frac{1}{m_{hij}} \frac{1}{P_{hijk}} \frac{N_{hijk}}{n_{hijk}} y_{hijk}$$

2. The estimate variance of x''_{hij} was

$$\hat{V}(x''_{hij}) = \sum_{g=1}^{20} \hat{V}(x''_{hijg}) \dots\dots\dots (15)$$

3. The estimate variance of x''_{hig} was

$$\hat{V}(x''_{hig}) = \sum_{j=1}^2 \hat{V}(x''_{hijg}) \dots\dots\dots (16)$$

4. The estimate variance of x''_{hi} was

$$\hat{V}(x''_{hi}) = \sum_{j=1}^2 \hat{V}(x''_{hij}) = \sum_{g=1}^{20} \hat{V}(x''_{hig}) \dots\dots\dots (17)$$

5. The estimate variance of x''_{hijg} was

$$\hat{V}(x''_{hijg}) = \sum_{i=1}^{A_h} \hat{V}(x''_{hijg}) \dots\dots\dots (18)$$

6. The estimate variance of x''_{hj} was

$$\hat{V}(x''_{hj}) = \sum_{i=1}^{A_h} \hat{V}(x''_{hij}) = \sum_{g=1}^{20} \hat{V}(x''_{hijg}) \dots\dots\dots (19)$$

7. The estimate variance of x''_{hg} was

$$\hat{V}(x''_{hg}) = \sum_{i=1}^{A_h} \hat{V}(x''_{hig}) = \sum_{j=1}^2 \hat{V}(x''_{hijg}) \dots\dots\dots (20)$$

8. The estimate variance of x''_h was

$$\hat{V}(x''_h) = \sum_{i=1}^{A_h} \hat{V}(x''_{hi}) = \sum_{j=1}^2 \hat{V}(x''_{hj}) = \sum_{g=1}^{20} \hat{V}(x''_{hg}) \dots\dots\dots (21)$$

9. The estimate variance of x_j'' was

$$\hat{V}(x_j'') = \sum_{h=1}^5 \hat{V}(x_{hj}'') \quad \dots\dots\dots (22)$$

10. The estimate variance of x_g'' was

$$\hat{V}(x_g'') = \sum_{h=1}^5 \hat{V}(x_{hg}'') \quad \dots\dots\dots (23)$$

11. The estimate variance of x'' was

$$\hat{V}(x'') = \sum_{h=1}^5 \hat{V}(x_h'') = \sum_{j=1}^2 \hat{V}(x_j'') = \sum_{g=1}^{20} \hat{V}(x_g'') \quad \dots\dots\dots (24)$$

Estimate of Coefficient of Variation of the Total Number of Persons with Characteristic X

1. The estimate coefficient of variation of x_{hijg}'' was

$$cv(x_{hijg}'') = \frac{\sqrt{\hat{V}(x_{hijg}'')}}{x_{hijg}''} \times 100\% \quad \dots\dots\dots (25)$$

2. The estimate coefficient of variation of x_{hij}'' was

$$cv(x_{hij}'') = \frac{\sqrt{\hat{V}(x_{hij}'')}}{x_{hij}''} \times 100\% \quad \dots\dots\dots (26)$$

3. The estimate coefficient of variation of x_{hig}'' was

$$cv(x_{hig}'') = \frac{\sqrt{\hat{V}(x_{hig}'')}}{x_{hig}''} \times 100\% \quad \dots\dots\dots (27)$$

4. The estimate coefficient of variation of x''_{hi} was

$$cv(x''_{hi}) = \frac{\sqrt{\hat{V}(x''_{hi})}}{x''_{hi}} \times 100\% \quad \dots\dots\dots (28)$$

5. The estimate coefficient of variation of x''_{hij} was

$$cv(x''_{hij}) = \frac{\sqrt{\hat{V}(x''_{hij})}}{x''_{hij}} \times 100\% \quad \dots\dots\dots (29)$$

6. The estimate coefficient of variation of x''_{hj} was

$$cv(x''_{hj}) = \frac{\sqrt{\hat{V}(x''_{hj})}}{x''_{hj}} \times 100\% \quad \dots\dots\dots (30)$$

7. The estimate coefficient of variation of x''_{hg} was

$$cv(x''_{hg}) = \frac{\sqrt{\hat{V}(x''_{hg})}}{x''_{hg}} \times 100\% \quad \dots\dots\dots (31)$$

8. The estimate coefficient of variation of x''_h was

$$cv(x''_h) = \frac{\sqrt{\hat{V}(x''_h)}}{x''_h} \times 100\% \quad \dots\dots\dots (32)$$

9. The estimate coefficient of variation of x''_j was

$$cv(x''_j) = \frac{\sqrt{\hat{V}(x''_j)}}{x''_j} \times 100\% \quad \dots\dots\dots (33)$$

10. The estimate coefficient of variation of x''_g was

$$cv(x''_g) = \frac{\sqrt{\hat{V}(x''_g)}}{x''_g} \times 100\% \quad \dots\dots\dots (34)$$

11. The estimate coefficient of variation of x'' was

$$cv(x'') = \frac{\sqrt{\hat{V}(x'')}}{x''} \times 100\% \dots\dots\dots (35)$$

3. Data Collection

Labor force information for this survey quarterly which was conducted during the 1st-12th of January-March 2017 was obtained through interviews head or member of households of 4,800 households in the Bangkok, 48,960 households in other municipal areas and 34,920 households in non-municipal areas or a total of 83,880 households throughout the kingdom. Forty four enumerators with previous experience in survey operations were employed in the Bangkok, while in the other provinces (changwats), the field staff comprised 830 enumerators.

4. Limitations of statistical data

In round figures in the statistical tables, all absolute figures are independently rounded to the nearest thousand; hence the group total may not always be equal to the sum of the individual figures.

The published figures should be utilized with full awareness that the survey was based on the sample estimates, and would be subject to both sampling and non-sampling errors.

การสำรวจภาวะการทำงานของประชากร

ไตรมาสที่ 1 (ม.ค. - มี.ค.) 2560

- | | | | | | |
|--|----------|----------------------|----------------------|----------------------|-------|
| 1. ภาค..... จังหวัด..... | | REG | CWT | | |
| | | <input type="text"/> | <input type="text"/> | 1-3 | |
| 2. อำเภอ/เขต..... ตำบล/แขวง..... | | AMP | TMB | | |
| | | <input type="text"/> | <input type="text"/> | 4-7 | |
| 3. บ้านเลขที่..... ถนน..... ตรอก/ซอย..... | | | | | |
| 4. ในเขตเทศบาล EA..... | AREA | <input type="text"/> | EA | <input type="text"/> | 8-11 |
| นอกเขตเทศบาล EA..... หมู่ที่..... ชื่อหมู่บ้าน..... | | | VIL | <input type="text"/> | 12-13 |
| 5. ลำดับที่ EA ตัวอย่าง..... | PSU_NO | <input type="text"/> | <input type="text"/> | <input type="text"/> | 14-17 |
| 6. ชุด EA ตัวอย่าง..... ชุดครัวเรือนตัวอย่าง..... | EA_SET | <input type="text"/> | SAMSET | <input type="text"/> | 18-19 |
| เดือน..... พ.ศ..... | MONTH_YR | <input type="text"/> | <input type="text"/> | <input type="text"/> | 20-23 |
| 7. ลำดับที่ครัวเรือนตัวอย่าง.....ประเภท(ส่วนบุคคล.....1 กลุ่มบุคคล(ระบุ)..... 2) | HH_NO | <input type="text"/> | TYPE | <input type="text"/> | 24-26 |
| 8. จำนวนสมาชิกในครัวเรือน <u>ชั้นแรงงาน</u> คน | MEMBERS | <input type="text"/> | <input type="text"/> | <input type="text"/> | 27-28 |
| 9. จำนวนสมาชิกในครัวเรือน <u>ชั้นนอกลด</u> คน | LISTING | <input type="text"/> | <input type="text"/> | <input type="text"/> | 29-30 |
| 10. ชื่อผู้ตอบสัมภาษณ์..... | | | | | |
| 11. ผลการแรงงานครัวเรือนตัวอย่างนี้ (บันทึกรหัส) | | | | | |

| ได้ข้อมูล | | รหัส | ไม่ได้ข้อมูล | | รหัส |
|-------------------------------|----------------|------|-----------------------|----------------|------|
| ชั้นนอกลด | ชั้นแรงงาน | | ชั้นนอกลด | ชั้นแรงงาน | |
| 1. เป็นครัวเรือนตัวอย่าง | | | เป็นครัวเรือนตัวอย่าง | | |
| 1.1 มีครัวเรือนอาศัยอยู่ | แรงงานได้ | 11 | ไปสามครั้งไม่พบ | ผู้ตอบสัมภาษณ์ | 21 |
| | รื้อถอน ไฟไหม้ | 12 | ไม่ให้ความร่วมมือ | | 22 |
| | เป็นบ้านว่าง | 13 | หาบ้านไม่พบ | | 23 |
| 2. ไม่เป็นครัวเรือนตัวอย่าง | | 14 | อื่น ๆ (ระบุ) | | 24 |
| (ครัวเรือนใหม่อยู่แทน | | | | | |
| ครัวเรือนเดิมที่เป็นตัวอย่าง) | | | | | |

ENUM 31-32

รหัสพนักงานแรงงาน ID_CODE1 200-206

รหัสผู้ตรวจสอบ ID_CODE2 207-213

ตอนที่ 1 ลักษณะทั่วไปของสมาชิกในครัวเรือน

| ลำดับที่ | ถามทุกคนในครัวเรือน | | | | ถามเฉพาะผู้มีอายุ 15 ปีขึ้นไป |
|----------------------|---------------------|---|---------------------------------------|---|---|
| | ชื่อ-นามสกุล | ความเกี่ยวพันกับหัวหน้าครัวเรือน | เพศ | อายุ | สถานภาพสมรส |
| | | บันทึกรหัส หัวหน้าครัวเรือน.....1 ภรรยาหรือสามี.....2 บุตรที่ยังไม่สมรส.....3 บุตรที่สมรสแล้ว.....4 บุตรชาย บุตรสะใภ้.....5 บุตรของบุตร.....6 พ่อ แม่ พ่อตา แม่ยาย...7 ญาติอื่น ๆ8 ผู้อาศัย และคนรับใช้....9 สมาชิกครัวเรือนกลุ่มบุคคล....0 | บันทึกรหัส ชาย.....1 หญิง.....2 | บันทึกรหัส (บันทึกรหัสอายุเต็มปี ถ้าต่ำกว่า 1 ปี บันทึก " 00 ") ถ้าบันทึก 00 - 14 ปี ให้ข้ามไปถาม ตอนที่ 6 | บันทึกรหัส โสด.....1 สมรส.....2 ม่าย.....3 หย่า.....4 แยกกันอยู่.....5 เคยสมรสแต่ไม่ทราบ สถานภาพ.....6 |
| F1 | F2 | F3 | F4 | F5 | F6 |
| <input type="text"/> | | <input type="text"/> | <input type="text"/> | <input type="text"/> | <input type="text"/> |
| <input type="text"/> | | <input type="text"/> | <input type="text"/> | <input type="text"/> | <input type="text"/> |
| <input type="text"/> | | <input type="text"/> | <input type="text"/> | <input type="text"/> | <input type="text"/> |
| <input type="text"/> | | <input type="text"/> | <input type="text"/> | <input type="text"/> | <input type="text"/> |
| <input type="text"/> | | <input type="text"/> | <input type="text"/> | <input type="text"/> | <input type="text"/> |
| <input type="text"/> | | <input type="text"/> | <input type="text"/> | <input type="text"/> | <input type="text"/> |

| ตอนที่ 2 การศึกษา ภาวะเฉพาะผู้ที่มีอายุตั้งแต่ 15 ปีขึ้นไป | | | | ตอนที่ 3 การทำงาน ภาวะเฉพาะผู้ที่มีอายุตั้งแต่ 15 ปีขึ้นไป | | | |
|--|---|----------------------|--|--|--|-----------------------------------|----------------------|
| " ... (ชื่อ) ... ขณะนี้กำลังเรียนชั้นใด" | ... (ชื่อ) ... จบการศึกษาสูงสุดระดับใด | | ภาวะเฉพาะผู้ที่มี "มหาวิทยาลัย" | " ระหว่าง 7 วันก่อนวันสัมภาระ ... (ชื่อ) ... ได้ทำงานที่ก่อให้เกิดรายได้/เงินเดือน/ค่าจ้าง/ผลกำไร/ผลตอบแทนในฐานะช่วยธุรกิจของครัวเรือนโดยไม่ได้รับค่าจ้างหรือไม่ " | ผู้บันทึก รหัส 2 ในสดมภ์ F11 | ผู้บันทึก รหัส 2 ในสดมภ์ F12 | |
| | บันทึก ชั้น ปี และประกาศนียบัตร หรือปริญญาที่สำเร็จ มาโดยละเอียด | | " ... (ชื่อ) ... การศึกษาสูงสุดที่สำเร็จอยู่ในสายวิชาใด" | | ไม่ได้ทำงานระหว่าง 7 วันก่อนวันสัมภาระ ยังได้รับค่าจ้าง/เงินเดือนหรือผลประโยชน์อื่น ๆ หรือผลกำไรจากงานหรือธุรกิจในช่วงที่ไม่ได้ทำงานหรือไม่" | "ถึงแม้ว่า ... (ชื่อ) ..." | "... (ชื่อ) ..." |
| บันทึก ชั้น ปี สถาบันที่กำลังเรียนโดยละเอียด | ถ้าจบมหาวิทยาลัย ผึกหัตถครู (สายวิชาการศึกษา) หรืออาชีพศึกษา ให้บันทึกสาขาวิชา คณะหรือแผนกและชื่อสถาบันที่เรียนจบ | | | จำนวนปีของหลักสูตร | ในฐานช่วยธุรกิจของครัวเรือนโดยไม่ได้รับค่าจ้างหรือไม่" | กิจการที่จะกลับไปทำ หรือไม่" | มีงาน/ธุรกิจ |
| ถ้าไม่เรียน บันทึก "ไม่เรียน" | ถ้าไม่เคยเรียน บันทึก "ไม่เคย" | | บันทึก รหัส | | บันทึก รหัส | บันทึก รหัส | บันทึก รหัส |
| | ถ้าจบมหาวิทยาลัย ผึกหัตถครู (สายวิชาการศึกษา) หรืออาชีพศึกษา ตามต่อไป | | สายวิชาการ (สามัญ).....1 | ทำงาน.....1 | ได้รับ.....1 | มี.....1 | |
| | ถ้าจบการศึกษาระดับอื่น เข้าไปถามสดมภ์ F11 | | สายอาชีพศึกษา.....2 | (เข้าไปถามอาชีพ สดมภ์ F24) | (เข้าไปถามอาชีพ สดมภ์ F24) | (ถามต่อไป) | |
| | ระดับการศึกษา | สาขาวิชา | สายวิชาการศึกษา.....3 | ไม่ทำงาน.....2 (ถามต่อไป) | ไม่ได้รับ.....2 (ถามต่อไป) | ไม่มี.....2 (เข้าไปถาม สดมภ์ F15) | |
| F7 | F8 | | F9 | F10 | F11 | F12 | F13 |
| <input type="text"/> | <input type="text"/> | <input type="text"/> | | <input type="text"/> | <input type="text"/> | <input type="text"/> | <input type="text"/> |
| <input type="text"/> | <input type="text"/> | <input type="text"/> | | <input type="text"/> | <input type="text"/> | <input type="text"/> | <input type="text"/> |
| <input type="text"/> | <input type="text"/> | <input type="text"/> | | <input type="text"/> | <input type="text"/> | <input type="text"/> | <input type="text"/> |
| <input type="text"/> | <input type="text"/> | <input type="text"/> | | <input type="text"/> | <input type="text"/> | <input type="text"/> | <input type="text"/> |
| <input type="text"/> | <input type="text"/> | <input type="text"/> | | <input type="text"/> | <input type="text"/> | <input type="text"/> | <input type="text"/> |
| <input type="text"/> | <input type="text"/> | <input type="text"/> | | <input type="text"/> | <input type="text"/> | <input type="text"/> | <input type="text"/> |
| <input type="text"/> | <input type="text"/> | <input type="text"/> | | <input type="text"/> | <input type="text"/> | <input type="text"/> | <input type="text"/> |

ตอนที่ 3 การทำงาน ตามเฉพาะผู้มีอายุตั้งแต่ 15 ปีขึ้นไป (ต่อ)

| ผู้บันทึก รหัส 1 ในสดมภ์ F13 | ผู้บันทึก รหัส 2 ในสดมภ์ F13 | ผู้ทำงานท่าระหว่าง 7 วัน ก่อนวันสัมภาษณ์ รหัส 1 ในสดมภ์ F15 | ผู้บันทึก รหัส 2 หรือ 3 ในสดมภ์ F15 | ผู้ไม่พร้อมทำงาน รหัส 2 ในสดมภ์ F17 | ผู้พร้อมทำงาน รหัส 1 ในสดมภ์ F17 | ผู้ทำงานท่า/พร้อมทำงาน ระหว่าง 7 วันก่อนวันสัมภาษณ์ (ผู้ว่างงาน) รหัส 1 ในสดมภ์ F15 หรือ F17 | |
|--|--|---|---|--|--|---|--|
| <p>" ... ชื่อ ... หยุดทำงาน มานานเท่าใด"</p> <p>น้อยกว่าเท่ากับ 2 เดือน.....1 มากกว่า 2 เดือน.....2 (ข้ามไปถามอาชีพ สดมภ์ F24)</p> | <p>"ก่อนวันสัมภาษณ์ ... (ชื่อ) ... ได้ทำงานท่า/ สมัครงาน บ้างหรือไม่ "</p> <p>ทำใน 7 วัน.....1 (ถามต่อไป) ทำใน 8-30 วัน.....2 ไม่ทำงานท่า.....3 (บันทึกรหัส 2,3 ข้ามไปถาม สดมภ์ F17)</p> | <p>" ... (ชื่อ) ...ได้ทำงานท่า/ สมัครงาน อย่งไร "</p> <p>(บันทึกวิธีการที่ใช้มากที่สุด) บันทึกรหัส อ่านหนังสือพิมพ์/นิตยสาร.....1 วิทยุ/โทรทัศน์.....2 เพื่อน/ญาติทำงานให้.....3 หา/สมัครงานที่หน่วยจัดหางาน.....4 หา/สมัครงานที่หน่วยงาน โดยตรง.....5 ส่งจดหมายสมัครงาน ตามที่ต่าง ๆ6 ทาง Internet.....7 อื่น ๆ (ระบุ).....8 (ข้ามไปถาม สดมภ์ F20)</p> | <p>" ระหว่าง 7 วัน ก่อนวันสัมภาษณ์ ... (ชื่อ) ...พร้อม ทำงานหรือไม่"</p> <p>พร้อม.....1 (ข้ามไปถาม สดมภ์ F19) ไม่พร้อม.....2 (ถามต่อไป)</p> | <p>" เหตุผลที่ ... (ชื่อ) ... ไม่พร้อมทำงาน"</p> <p>บันทึกรหัส ทำงานบ้าน.....1 เรียนหนังสือ.....2 รอฤดูกาล.....3 ยังเด็กหรือชรา.....4 ป่วย พิการ ฯลฯ จนไม่สามารถ ทำงานได้.....5 พักผ่อน.....6 เกษียณการทำงาน...7 อื่น ๆ (ระบุ).....8 (ข้ามไปถามตอนที่ 6)</p> | <p>"ทำไม ... (ชื่อ) ... จึงไม่ทำงานท่า"</p> <p>บันทึกรหัส เชื่อว่าทำงานท่าไม่ได้...1 หามาแล้วแต่ทำไม่ได้...2 ไม่ทราบว่าจะไปทำงาน อย่างไร.....3 ไม่สามารถทำงานที่ เหมาะสมได้.....4 ดินฟ้าอากาศไม่ เอื้ออำนวย.....5 อื่น ๆ (ระบุ).....6 (ถามต่อไป)</p> | <p>" ... (ชื่อ) ... ทำงาน/พร้อมทำงาน มานานเท่าใด "</p> <p>บันทึกรหัส ต่ำกว่า 1 เดือน.....1 1 - 2.9 เดือน.....2 3 - 5.9 เดือน.....3 6 - 8.9 เดือน.....4 9 - 11.9 เดือน...5 ตั้งแต่ 12 เดือน...6 (ถามต่อไป)</p> | <p>"... (ชื่อ) ... เคยทำงาน มาก่อนหรือไม่"</p> <p>บันทึกรหัส เคย.....1 (ถามต่อไป) ไม่เคย.....2 (ข้ามไปถามตอนที่ 6)</p> |
| F14 | F15 | F16 | F17 | F18 | F19 | F20 | F21 |
| <input type="checkbox"/> | <input type="checkbox"/> | <input type="checkbox"/> | <input type="checkbox"/> | <input type="checkbox"/> | <input type="checkbox"/> | <input type="checkbox"/> | <input type="checkbox"/> |
| <input type="checkbox"/> | <input type="checkbox"/> | <input type="checkbox"/> | <input type="checkbox"/> | <input type="checkbox"/> | <input type="checkbox"/> | <input type="checkbox"/> | <input type="checkbox"/> |
| <input type="checkbox"/> | <input type="checkbox"/> | <input type="checkbox"/> | <input type="checkbox"/> | <input type="checkbox"/> | <input type="checkbox"/> | <input type="checkbox"/> | <input type="checkbox"/> |
| <input type="checkbox"/> | <input type="checkbox"/> | <input type="checkbox"/> | <input type="checkbox"/> | <input type="checkbox"/> | <input type="checkbox"/> | <input type="checkbox"/> | <input type="checkbox"/> |
| <input type="checkbox"/> | <input type="checkbox"/> | <input type="checkbox"/> | <input type="checkbox"/> | <input type="checkbox"/> | <input type="checkbox"/> | <input type="checkbox"/> | <input type="checkbox"/> |
| <input type="checkbox"/> | <input type="checkbox"/> | <input type="checkbox"/> | <input type="checkbox"/> | <input type="checkbox"/> | <input type="checkbox"/> | <input type="checkbox"/> | <input type="checkbox"/> |

ตอนที่ 3 การทำงาน ภาวะเฉพาะผู้มีอายุตั้งแต่ 15 ปีขึ้นไป (ต่อ)

| ผู้เคยทำงานมาก่อน รหัส 1 ในสดมภ์ F21 | | ผู้มีงานทำหรือเคยทำงานมาก่อน (รหัส 1 ในสดมภ์ F11, F12, F21) (รหัส 1 หรือ 2 ในสดมภ์ F14) | | |
|---|---|---|--|---|
| | | อาชีพ | อุตสาหกรรม | สถานภาพการทำงาน |
| "สาเหตุที่ ... (ชื่อ) ... ออกจากงาน/หยุดทำงาน ครั้งสุดท้าย" บ้านที่กรหัส นายจ้างเลิก/หยุด/ปิดกิจการ.....1 หมดสัญญาจ้างแรงงาน.....2 ถูกให้ออก/ไล่ออก/ปลดออก.....3 ลาออก..... 4 เลิก/หยุด/ปิดกิจการ.....5 หมดสัญญาจ้างงาน.....6 อื่น ๆ ระบุ.....7 (ถามต่อไป) | " ... (ชื่อ) ... ออกจากงาน/ หยุดทำงาน ครั้งสุดท้าย มานานเท่าใด" บ้านที่กรหัส ต่ำกว่า 1 เดือน...1 1 - 2.9 เดือน...2 3 - 5.9 เดือน...3 6 - 8.9 เดือน...4 9 - 11.9 เดือน...5 ตั้งแต่ 12 เดือน...6 (ถามต่อไป) | "... (ชื่อ) ... ทำงานอะไร" ผู้บันทึกรหัส 1 ในสดมภ์ F11 ให้บันทึกอาชีพและตำแหน่งหน้าที่ การงานที่มีชั่วโมงทำงานสูงสุดใน 7 วันก่อนวันสัมภาษณ์ ผู้บันทึกรหัส 1 ในสดมภ์ F12 ผู้บันทึกรหัส 1 หรือ 2 ใน F14 ให้บันทึกอาชีพปกติ ผู้บันทึกรหัส 1 ในสดมภ์ F21 ให้บันทึกอาชีพที่ทำครั้งสุดท้าย (ถามต่อไป) | " กิจกรรมหลักที่... (ชื่อ) ...ทำอยู่ เป็นกิจกรรมหรือผลคืออะไร " (ให้บันทึกประเภทของกิจการ ลักษณะงานให้ชัดเจน) | "... (ชื่อ) ...ทำงานในฐานะอะไร " บ้านที่กรหัส นายจ้าง.....1 ประกอบธุรกิจส่วนตัวโดยไม่มีลูกจ้าง.....2 ช่วยธุรกิจส่วนตัวโดยไม่มีลูกจ้าง.....3 ลูกจ้างรัฐบาล.....4 ลูกจ้างรัฐวิสาหกิจ.....5 ลูกจ้างเอกชน.....6 ผู้รับจ้างทำงานหลายเจ้า.....7 การรวมกลุ่ม.....8 (ถ้าบันทึกรหัส 1หรือ6 หรือ7 ถามต่อไป) (บันทึกรหัส 2, 3, 4, 5, 8 เข้าไปถามสดมภ์ F28 ยกเว้นผู้บันทึก รหัส 1 ในสดมภ์ F21 เข้าไปถามตอนที่ 6) |
| F22 | F23 | F24 | F25 | F26 |
| <input type="checkbox"/> | <input type="checkbox"/> | <input type="checkbox"/> | <input type="checkbox"/> | <input type="checkbox"/> |
| <input type="checkbox"/> | <input type="checkbox"/> | <input type="checkbox"/> | <input type="checkbox"/> | <input type="checkbox"/> |
| <input type="checkbox"/> | <input type="checkbox"/> | <input type="checkbox"/> | <input type="checkbox"/> | <input type="checkbox"/> |
| <input type="checkbox"/> | <input type="checkbox"/> | <input type="checkbox"/> | <input type="checkbox"/> | <input type="checkbox"/> |
| <input type="checkbox"/> | <input type="checkbox"/> | <input type="checkbox"/> | <input type="checkbox"/> | <input type="checkbox"/> |
| <input type="checkbox"/> | <input type="checkbox"/> | <input type="checkbox"/> | <input type="checkbox"/> | <input type="checkbox"/> |
| <input type="checkbox"/> | <input type="checkbox"/> | <input type="checkbox"/> | <input type="checkbox"/> | <input type="checkbox"/> |

| ตอนที่ 3 การทำงาน งามเฉพาะผู้มีอายุตั้งแต่ 15 ปีขึ้นไป (ต่อ) | | | | ตอนที่ 4 ความต้องการจะทำงานเพิ่มในระหว่าง 7 วันก่อนวันสัมภาษณ์ |
|---|---|---|---|---|
| ผู้มีงานทำ/เคยทำงานที่มีรหัส 1, 6, 7 ในสดมภ์ | ผู้มีงานทำ รหัส 1 ในสดมภ์ F11, F12 รหัส 1 หรือ 2 ในสดมภ์ F14 | | | |
| "กิจการ ... (ชื่อ) ... ทำอยู่หรือทำครั้งสุดท้าย มีคนทำงานกี่คน" บันทึกที่รหัส 1 - 4 คน.....1 5 - 9 คน.....2 10 - 19 คน.....3 20 - 49 คน.....4 50 - 99 คน.....5 100 - 199 คน.....6 200 คนขึ้นไป.....7 (ตามต่อไป) (ยกเว้นผู้บันทึกที่รหัส 1 ในสดมภ์ F21 ข้ามไปถามตอนที่ 6) | "จำนวนชั่วโมงทำงานในระหว่าง 7 วันก่อนวันสัมภาษณ์" (ผู้บันทึกที่รหัส 1 ในสดมภ์ F11 ให้บันทึกจำนวนชั่วโมงทำงานจริง ในระหว่าง 7 วันก่อนวันสัมภาษณ์ โดยรวมชั่วโมงทำงานล่วงเวลา คอฟฟี่เบรด ไม่รวมเวลาพักอาหารกลางวัน ผู้บันทึกที่รหัส 1 ในสดมภ์ F12 รหัส 1 หรือ 2 ในสดมภ์ F14 ให้บันทึก " 0 " ช่องขวาสุดทั้ง 3 สดมภ์) | | | "ในระหว่าง 7 วันก่อนวันสัมภาษณ์ ... (ชื่อ) ... ยังมีเวลาเหลือพอที่จะทำงานเพิ่มและ ต้องการจะทำงานเพิ่มหรือไม่" บันทึกที่รหัส มีเวลาและต้องการทำงานเพิ่ม.....1 (ตามต่อไป) มี/ไม่มีและไม่ต้องการทำงานเพิ่ม.....2 (ผู้มีสถานภาพการทำงานเป็นรหัส 4, 5, 6 หรือ 7 ในสดมภ์ F26 ข้ามไปถามสดมภ์ F35 รหัส 1, 2, 3 หรือ 8 ข้ามไปถามตอนที่ 6) |
| | จำนวนชั่วโมงทำงานจริง ของอาชีพ ที่บันทึกใน F24 | จำนวนชั่วโมงทำงานจริง ของอาชีพอื่นทุกอาชีพ ที่ทำในระหว่าง 7 วัน ถ้าไม่มีให้ บันทึก "0" ช่องขวาสุด | จำนวนชั่วโมง ทำงานทั้งสิ้น (F28+ F29) | |
| F27 | F28 | F29 | F30 | F31 |
| <input type="text"/> | <input type="text"/> | <input type="text"/> | <input type="text"/> | <input type="text"/> |
| <input type="text"/> | <input type="text"/> | <input type="text"/> | <input type="text"/> | <input type="text"/> |
| <input type="text"/> | <input type="text"/> | <input type="text"/> | <input type="text"/> | <input type="text"/> |
| <input type="text"/> | <input type="text"/> | <input type="text"/> | <input type="text"/> | <input type="text"/> |
| <input type="text"/> | <input type="text"/> | <input type="text"/> | <input type="text"/> | <input type="text"/> |
| <input type="text"/> | <input type="text"/> | <input type="text"/> | <input type="text"/> | <input type="text"/> |
| <input type="text"/> | <input type="text"/> | <input type="text"/> | <input type="text"/> | <input type="text"/> |

| ตอนที่ 4 ความต้องการจะทำงานเพิ่มในระหว่าง 7 วัน ก่อนวันสัมภาษณ์ (ต่อ) | | | ตอนที่ 5 รายได้ของลูกจ้าง | | |
|--|---|--|---|--|--|
| รหัส 1 ในสดมภ์ F11, F12 ผู้มีงานทำ รหัส 1 หรือ 2 ในสดมภ์ F14 | | | ค่าจ้าง ผู้มีงานทำที่มีสถานภาพการทำงานเป็นลูกจ้างทุกประเภท (ผู้ที่บันทึกรหัส 1 ในสดมภ์ F11, F12) (รหัส 1 หรือ 2 ในสดมภ์ F14) และมีสถานภาพการทำงานเป็นรหัส 4 หรือ 5 หรือ 6 หรือ 7 ในสดมภ์ F26 | | |
| ผู้มีงานทำที่มีเวลาและต้องการทำงานเพิ่ม รหัส 1 ในสดมภ์ F31 | | | | | |
| "... (ชื่อ) ... ต้องการทำงาน เพิ่มขึ้นสัปดาห์ละ กี่ชั่วโมง" (บันทึกจำนวน เป็นชั่วโมง) (ถามต่อไป) | "... (ชื่อ) ... ได้หา งานทำ/ ติดต่อ สมัครงาน เพิ่มบ้าง หรือไม่" (บันทึกรหัส หา.....1 ไม่หา...2 (ถามต่อไป) | ทำไม ... (ชื่อ) ... ไม่ได้ทำงานเพิ่ม บันทึกรหัส เครื่องจักร/อุปกรณ์ ในการปฏิบัติงานเสีย.....1 ลดกำลังการผลิต/ ลดเวลาทำงาน.....2 ค้ระหว่างการประท้วง.....3 ทางานทำ/เชื่อว่า ทางานทำเพิ่มไม่ได้.....4 เจ็บป่วย5 ดินฟ้าอากาศไม่อำนวย.....6 ขาดเงินทุน / แหล่งเงินกู้.....7 อื่น ๆ (ระบุ).....8 (ผู้มีสถานภาพการทำงานเป็นรหัส 4, 5 หรือ 6 ในสดมภ์ F26 ถามต่อไป รหัส 1, 2, 3 หรือ 7 ข้ามไปถามตอนที่ | "งานที่ ... (ชื่อ) ... ทำอยู่ได้รับค่าจ้าง ในประเภทใด" บันทึกรหัส เป็นตัวเงิน :- รายชั่วโมง.....1 รายวัน.....2 รายสัปดาห์....3 รายเดือน.....4 อื่น ๆ (ระบุ)....5 ไม่ทราบ.....6 ไม่เป็นตัวเงิน.....7 (ตอบรหัส 1-3 ถามต่อไป รหัส 4-7 ข้ามไปถาม สดมภ์ F37) | สำหรับผู้บันทึกรหัส 1, 2, 3 ในสดมภ์ F35 | สำหรับผู้บันทึกรหัส 1-7 ในสดมภ์ F35 |
| | | | "ค่าจ้างที่ได้รับนั้นได้รับกี่บาท ต่อชั่วโมงหรือต่อวัน หรือต่อสัปดาห์" (บันทึกจำนวนขีดขวา) (ถามต่อไป) | | "ค่าจ้างที่ได้รับประมาณ เดือนละเท่าไร" (บันทึกจำนวนขีดขวา) (ถามต่อไป) |
| F32 | F33 | F34 | F35 | F36 | F37 |
| <input type="text"/> | <input type="text"/> | <input type="text"/> | <input type="text"/> | <input type="text"/> | <input type="text"/> |
| <input type="text"/> | <input type="text"/> | <input type="text"/> | <input type="text"/> | <input type="text"/> | <input type="text"/> |
| <input type="text"/> | <input type="text"/> | <input type="text"/> | <input type="text"/> | <input type="text"/> | <input type="text"/> |
| <input type="text"/> | <input type="text"/> | <input type="text"/> | <input type="text"/> | <input type="text"/> | <input type="text"/> |
| <input type="text"/> | <input type="text"/> | <input type="text"/> | <input type="text"/> | <input type="text"/> | <input type="text"/> |
| <input type="text"/> | <input type="text"/> | <input type="text"/> | <input type="text"/> | <input type="text"/> | <input type="text"/> |
| <input type="text"/> | <input type="text"/> | <input type="text"/> | <input type="text"/> | <input type="text"/> | <input type="text"/> |
| <input type="text"/> | <input type="text"/> | <input type="text"/> | <input type="text"/> | <input type="text"/> | <input type="text"/> |

ตอนที่ 5 รายได้ของลูกจ้าง (ต่อ)

ผลประโยชน์ตอบแทนอื่น ๆ ที่เป็นตัวเงิน

ผู้ปฏิบัติงานที่มีสถานภาพการทำงานเป็นลูกจ้างทุกประเภท

ผู้ที่บันทึกรหัส 1 ในสดมภ์ F11, F12 รหัส 1 หรือ 2 ในสดมภ์ F14 และมีสถานภาพการทำงานเป็นรหัส 4 หรือ 5 หรือ 6 หรือ 7 ในสดมภ์ F26

| | | | | | | | | | | | | | | | | | | | | | | | |
|--|--|---------------------------|--|--|--|--|--|--|--|--|--|--|--|--|--|--|--|--|--|--|--|--|--|
| <p>"ระหว่าง 30 วันก่อนวันสัมภาระณ ... (ชื่อ) ...นอกจากค่าจ้างที่ได้รับแล้วยังได้รับโบนัสหรือไม่" (ถ้าได้รับบันทึก จำนวนเงิน ชิดขวา</p> | <p>"ระหว่าง 30 วันก่อนวันสัมภาระณ ... (ชื่อ) ... นอกจากค่าจ้างที่ได้รับแล้วยังได้รับรายได้หรือผลประโยชน์อื่นที่ เป็นตัวเงิน หรือไม่" (ถ้าได้รับบันทึก จำนวนเงิน ถ้าไม่ได้รับบันทึก "0" ช่องขวาสุด)</p> | | | | | | | | | | | | | | | | | | | | | | |
| โบนัส | ค่าล่วงเวลาเดือนละ | เงินอื่น ๆ เดือนละ | | | | | | | | | | | | | | | | | | | | | |
| F38 | F39 | F40 | | | | | | | | | | | | | | | | | | | | | |
| <table border="1" style="width: 100%; height: 20px; border-collapse: collapse;"> <tr> <td style="width: 15%;"></td> <td style="width: 15%;"></td> <td style="width: 15%;"></td> <td style="width: 15%;"></td> <td style="width: 15%;"></td> <td style="width: 15%;"></td> <td style="width: 15%;"></td> </tr> </table> | | | | | | | | <table border="1" style="width: 100%; height: 20px; border-collapse: collapse;"> <tr> <td style="width: 15%;"></td> <td style="width: 15%;"></td> <td style="width: 15%;"></td> <td style="width: 15%;"></td> <td style="width: 15%;"></td> <td style="width: 15%;"></td> <td style="width: 15%;"></td> </tr> </table> | | | | | | | | <table border="1" style="width: 100%; height: 20px; border-collapse: collapse;"> <tr> <td style="width: 15%;"></td> <td style="width: 15%;"></td> <td style="width: 15%;"></td> <td style="width: 15%;"></td> <td style="width: 15%;"></td> <td style="width: 15%;"></td> <td style="width: 15%;"></td> </tr> </table> | | | | | | | |
| | | | | | | | | | | | | | | | | | | | | | | | |
| | | | | | | | | | | | | | | | | | | | | | | | |
| | | | | | | | | | | | | | | | | | | | | | | | |
| <table border="1" style="width: 100%; height: 20px; border-collapse: collapse;"> <tr> <td style="width: 15%;"></td> <td style="width: 15%;"></td> <td style="width: 15%;"></td> <td style="width: 15%;"></td> <td style="width: 15%;"></td> <td style="width: 15%;"></td> <td style="width: 15%;"></td> </tr> </table> | | | | | | | | <table border="1" style="width: 100%; height: 20px; border-collapse: collapse;"> <tr> <td style="width: 15%;"></td> <td style="width: 15%;"></td> <td style="width: 15%;"></td> <td style="width: 15%;"></td> <td style="width: 15%;"></td> <td style="width: 15%;"></td> <td style="width: 15%;"></td> </tr> </table> | | | | | | | | <table border="1" style="width: 100%; height: 20px; border-collapse: collapse;"> <tr> <td style="width: 15%;"></td> <td style="width: 15%;"></td> <td style="width: 15%;"></td> <td style="width: 15%;"></td> <td style="width: 15%;"></td> <td style="width: 15%;"></td> <td style="width: 15%;"></td> </tr> </table> | | | | | | | |
| | | | | | | | | | | | | | | | | | | | | | | | |
| | | | | | | | | | | | | | | | | | | | | | | | |
| | | | | | | | | | | | | | | | | | | | | | | | |
| <table border="1" style="width: 100%; height: 20px; border-collapse: collapse;"> <tr> <td style="width: 15%;"></td> <td style="width: 15%;"></td> <td style="width: 15%;"></td> <td style="width: 15%;"></td> <td style="width: 15%;"></td> <td style="width: 15%;"></td> <td style="width: 15%;"></td> </tr> </table> | | | | | | | | <table border="1" style="width: 100%; height: 20px; border-collapse: collapse;"> <tr> <td style="width: 15%;"></td> <td style="width: 15%;"></td> <td style="width: 15%;"></td> <td style="width: 15%;"></td> <td style="width: 15%;"></td> <td style="width: 15%;"></td> <td style="width: 15%;"></td> </tr> </table> | | | | | | | | <table border="1" style="width: 100%; height: 20px; border-collapse: collapse;"> <tr> <td style="width: 15%;"></td> <td style="width: 15%;"></td> <td style="width: 15%;"></td> <td style="width: 15%;"></td> <td style="width: 15%;"></td> <td style="width: 15%;"></td> <td style="width: 15%;"></td> </tr> </table> | | | | | | | |
| | | | | | | | | | | | | | | | | | | | | | | | |
| | | | | | | | | | | | | | | | | | | | | | | | |
| | | | | | | | | | | | | | | | | | | | | | | | |
| <table border="1" style="width: 100%; height: 20px; border-collapse: collapse;"> <tr> <td style="width: 15%;"></td> <td style="width: 15%;"></td> <td style="width: 15%;"></td> <td style="width: 15%;"></td> <td style="width: 15%;"></td> <td style="width: 15%;"></td> <td style="width: 15%;"></td> </tr> </table> | | | | | | | | <table border="1" style="width: 100%; height: 20px; border-collapse: collapse;"> <tr> <td style="width: 15%;"></td> <td style="width: 15%;"></td> <td style="width: 15%;"></td> <td style="width: 15%;"></td> <td style="width: 15%;"></td> <td style="width: 15%;"></td> <td style="width: 15%;"></td> </tr> </table> | | | | | | | | <table border="1" style="width: 100%; height: 20px; border-collapse: collapse;"> <tr> <td style="width: 15%;"></td> <td style="width: 15%;"></td> <td style="width: 15%;"></td> <td style="width: 15%;"></td> <td style="width: 15%;"></td> <td style="width: 15%;"></td> <td style="width: 15%;"></td> </tr> </table> | | | | | | | |
| | | | | | | | | | | | | | | | | | | | | | | | |
| | | | | | | | | | | | | | | | | | | | | | | | |
| | | | | | | | | | | | | | | | | | | | | | | | |
| <table border="1" style="width: 100%; height: 20px; border-collapse: collapse;"> <tr> <td style="width: 15%;"></td> <td style="width: 15%;"></td> <td style="width: 15%;"></td> <td style="width: 15%;"></td> <td style="width: 15%;"></td> <td style="width: 15%;"></td> <td style="width: 15%;"></td> </tr> </table> | | | | | | | | <table border="1" style="width: 100%; height: 20px; border-collapse: collapse;"> <tr> <td style="width: 15%;"></td> <td style="width: 15%;"></td> <td style="width: 15%;"></td> <td style="width: 15%;"></td> <td style="width: 15%;"></td> <td style="width: 15%;"></td> <td style="width: 15%;"></td> </tr> </table> | | | | | | | | <table border="1" style="width: 100%; height: 20px; border-collapse: collapse;"> <tr> <td style="width: 15%;"></td> <td style="width: 15%;"></td> <td style="width: 15%;"></td> <td style="width: 15%;"></td> <td style="width: 15%;"></td> <td style="width: 15%;"></td> <td style="width: 15%;"></td> </tr> </table> | | | | | | | |
| | | | | | | | | | | | | | | | | | | | | | | | |
| | | | | | | | | | | | | | | | | | | | | | | | |
| | | | | | | | | | | | | | | | | | | | | | | | |

| ตอนที่ 5 รายได้ของลูกจ้าง (ต่อ) | | | | | |
|--|---|----------------------|----------------------|--|-----------------------------------|
| <p>ผลประโยชน์ตอบแทนอื่น ๆ ที่ไม่เป็นตัวเงิน</p> <p>ผู้ปฏิบัติงานที่มีสถานภาพการทำงานเป็นลูกจ้างทุกประเภท</p> <p>ผู้ที่บันทึกรหัส 1 ในสดมภ์ F11, F12 รหัส 1 หรือ 2 ในสดมภ์ F14</p> <p>และมีสถานภาพการทำงานเป็นรหัส 4 หรือ 5 หรือ 6 หรือ 7 ในสดมภ์ F26</p> | | | | <p>"เป็นสมาชิก คนสุดท้าย ของครัวเรือน หรือไม่"</p> | <p>"ใครเป็นผู้ตอบแบบสัมภาษณ์"</p> |
| <p>"ในระหว่าง 30 วันก่อนวันสัมภาษณ์ ... (ชื่อ) นอกจากค่าจ้างที่ได้รับแล้ว</p> <p>ยังได้รับรายได้หรือผลประโยชน์อื่นที่ <u>ไม่เป็นตัวเงิน</u> หรือไม่"</p> <p>(ให้ประมาณเป็นจำนวนเงิน)</p> <p>(ถ้าได้รับบันทึก จำนวนเงิน ถ้าไม่ได้รับบันทึก "0" ช่องขวาสุด)</p> | | | | | |
| " อาหาร " | " เสื้อผ้า หรือ เครื่องแต่งกายอื่น ๆ " | " ที่อยู่อาศัย " | " อื่น ๆ " | | |
| F41 | F42 | F43 | F44 | F45 | |
| <input type="text"/> | <input type="text"/> | <input type="text"/> | <input type="text"/> | <input type="text"/> | <input type="text"/> |
| <input type="text"/> | <input type="text"/> | <input type="text"/> | <input type="text"/> | <input type="text"/> | <input type="text"/> |
| <input type="text"/> | <input type="text"/> | <input type="text"/> | <input type="text"/> | <input type="text"/> | <input type="text"/> |
| <input type="text"/> | <input type="text"/> | <input type="text"/> | <input type="text"/> | <input type="text"/> | <input type="text"/> |
| <input type="text"/> | <input type="text"/> | <input type="text"/> | <input type="text"/> | <input type="text"/> | <input type="text"/> |
| <input type="text"/> | <input type="text"/> | <input type="text"/> | <input type="text"/> | <input type="text"/> | <input type="text"/> |
| <input type="text"/> | <input type="text"/> | <input type="text"/> | <input type="text"/> | <input type="text"/> | <input type="text"/> |

บันทึกรหัส

บันทึกรหัส

ไม่เป็น.....0 ตนเอง.....1

เป็น.....1 สมาชิกในครัวเรือนตอบแทน.....2

ไม่เป็นสมาชิกในครัวเรือนตอบแทน.....3

ตอนที่ 6 ความต้องการพัฒนาขีดความสามารถ

ถามเฉพาะผู้ที่มีอายุตั้งแต่ 15 ปีขึ้นไป

| "ในรอบปีที่ผ่านมา ... (ชื่อ) ... เคยได้รับการพัฒนาขีดความสามารถในหลักสูตร/เรื่อง/ด้านใดด้านหนึ่ง จำนวนกี่หลักสูตร" | "... (ชื่อ) ... ได้รับการพัฒนาขีดความสามารถในหลักสูตร/เรื่อง/ด้านใด" (บันทึกชื่อหลักสูตรที่ได้รับการพัฒนาครั้งล่าสุด) | "... (ชื่อ) ต้องการพัฒนาขีดความสามารถในด้านใดด้านหนึ่งหรือไม่" | "... (ชื่อ) ... ได้รับการพัฒนาขีดความสามารถในหลักสูตร/เรื่อง/ด้านใด" (บันทึกชื่อหลักสูตรที่ต้องการได้รับการพัฒนามากที่สุด) | "ทำไม ... (ชื่อ) ... จึงไม่ต้องการพัฒนาขีดความสามารถ" | ผู้บันทึก รหัส 1 - 5 ในสดมภ์ F46 |
|---|---|--|--|---|--|
| บันทึกที่รหัส ไม่เคย.....0 (ข้ามไปถามสดมภ์ F48) เคย: 1 หลักสูตร.....1 2 หลักสูตร.....2 3 หลักสูตร.....3 4 หลักสูตร.....4 มากกว่า 4 หลักสูตร...5 (ถามต่อไป) | (บันทึกชื่อหลักสูตรที่ได้รับการพัฒนาครั้งล่าสุด) (ถามต่อไป) | บันทึกที่รหัส ต้องการ.....1 (ถามต่อไป) ไม่ต้องการ.....2 (ข้ามไปถามสดมภ์ F50) | (บันทึกชื่อหลักสูตรที่ต้องการได้รับการพัฒนามากที่สุด) (ผู้บันทึกที่รหัส 0 ในสดมภ์ F46 ยุติการสัมภาษณ์) (ผู้บันทึกที่รหัส 1-5ในสดมภ์ F46 ข้ามไปถาม สดมภ์ F51) | บันทึกที่รหัส ไม่รู้สถานที่/หน่วยงาน ที่ให้การพัฒนา.....01 ไม่มีเวลว่างพอ.....02 ไม่มีค่าใช้จ่ายที่ใช้ในการพัฒนา.....03 บ่วย/พิการ.....04 ชรา.....05 ยังเด็ก/เรียนหนังสือ.....06 ต้องการพักผ่อน.....07 ไม่มีหลักสูตร/เรื่องที่ต้องการพัฒนา.....08 อื่น ๆ (ระบุ).....09 (ผู้บันทึกที่รหัส 1-5ในสดมภ์ F46 ข้ามไปถาม สดมภ์ F51) | บันทึกที่รหัส การพัฒนาขีดความสามารถจากหน่วยงานใด " เอกชน (ระบุ).....1 รัฐบาล (ระบุ).....2 อื่น ๆ (ระบุ).....3 (ยุติการสัมภาษณ์) |
| F46 | F47 | F48 | F49 | F50 | F51 |
| <input type="checkbox"/> | <input type="checkbox"/> | <input type="checkbox"/> | <input type="checkbox"/> | <input type="checkbox"/> | <input type="checkbox"/> |
| <input type="checkbox"/> | <input type="checkbox"/> | <input type="checkbox"/> | <input type="checkbox"/> | <input type="checkbox"/> | <input type="checkbox"/> |
| <input type="checkbox"/> | <input type="checkbox"/> | <input type="checkbox"/> | <input type="checkbox"/> | <input type="checkbox"/> | <input type="checkbox"/> |
| <input type="checkbox"/> | <input type="checkbox"/> | <input type="checkbox"/> | <input type="checkbox"/> | <input type="checkbox"/> | <input type="checkbox"/> |
| <input type="checkbox"/> | <input type="checkbox"/> | <input type="checkbox"/> | <input type="checkbox"/> | <input type="checkbox"/> | <input type="checkbox"/> |
| <input type="checkbox"/> | <input type="checkbox"/> | <input type="checkbox"/> | <input type="checkbox"/> | <input type="checkbox"/> | <input type="checkbox"/> |
| <input type="checkbox"/> | <input type="checkbox"/> | <input type="checkbox"/> | <input type="checkbox"/> | <input type="checkbox"/> | <input type="checkbox"/> |
| 180 | 181 | 183 | 184 | 185 | 188 |

ภาคผนวก ง
ตารางสถิติสำรวจแรงงาน
ไตรมาสที่ 1 : มกราคม – มีนาคม 2560

APPENDIX D
STATISTICAL TABLES
QUARTER 1 :JANUARY – MARCH 2017

ทั่วราชอาณาจักร
WHOLE KINGDOM

สารบัญตารางสถิติ ทัวราชอาณาจักร

LIST OF STATISTICAL TABLES, WHOLE KINGDOM

| | |
|-------------|---|
| ตารางที่ 1 | จำนวนประชากร จำแนกตามกลุ่มอายุ สถานภาพแรงงาน |
| TABLE 1 | NUMBER OF POPULATION BY LABOR FORCE STATUS, AGE GROUP |
| ตารางที่ 2 | จำนวนประชากรอายุ 15 ปี ขึ้นไป จำแนกตามสถานภาพสมรส สถานภาพแรงงาน |
| TABLE 2 | POPULATION 15 YEARS AND OVER BY MARITAL STATUS, LABOR FORCE STATUS |
| ตารางที่ 3 | จำนวนประชากรอายุ 15 ปีขึ้นไป จำแนกตามระดับการศึกษาที่สำเร็จ สถานภาพแรงงาน |
| TABLE 3 | POPULATION 15 YEARS AND OVER BY LEVEL OF EDUCATIONAL ATTAINMENT , LABOR FORCE STATUS |
| ตารางที่ 4 | ผู้มีงานทำ จำแนกตามระดับการศึกษาที่สำเร็จ อาชีพ |
| TABLE 4 | EMPLOYED PERSONS BY LEVEL OF EDUCATIONAL ATTAINMENT, OCCUPATION |
| ตารางที่ 5 | ผู้มีงานทำ จำแนกตามระดับการศึกษาที่สำเร็จ อุตสาหกรรม |
| TABLE 5 | EMPLOYED PERSONS BY LEVEL OF EDUCATIONAL ATTAINMENT, INDUSTRY |
| ตารางที่ 6 | ผู้มีงานทำ จำแนกตามสถานภาพการทำงาน อาชีพ |
| TABLE 6 | EMPLOYED PERSONS BY WORK STATUS, OCCUPATION |
| ตารางที่ 7 | ผู้มีงานทำ จำแนกตามสถานภาพการทำงาน อุตสาหกรรม |
| TABLE 7 | EMPLOYED PERSONS BY WORK STATUS, INDUSTRY |
| ตารางที่ 8 | จำนวนผู้มีงานทำ จำแนกตามอาชีพ และอุตสาหกรรม |
| TABLE 8 | EMPLOYED PERSONS BY OCCUPATION AND INDUSTRY |
| ตารางที่ 9 | ผู้มีงานทำ จำแนกตามอาชีพ จำนวนชั่วโมงทำงานต่อสัปดาห์ การมีเวลาเหลือพอที่จะทำงานเพิ่มขึ้น |
| TABLE 9 | EMPLOYED PERSONS BY OCCUPATION, HOURS WORKED PER WEEK, AVAILABILITY, FOR ADDITIONAL WORK |
| ตารางที่ 10 | ผู้มีงานทำ จำแนกตามอุตสาหกรรม จำนวนชั่วโมงทำงานต่อสัปดาห์ การมีเวลาเหลือพอที่จะทำงานเพิ่มขึ้น |
| TABLE 10 | EMPLOYED PERSONS BY INDUSTRY, HOURS WORKED PER WEEK, AVAILABILITY, FOR ADDITIONAL WORK |

สารบัญตารางสถิติ ทัวราชอาณาจักร (ต่อ)

LIST OF STATISTICAL TABLES, WHOLE KINGDOM (Cont.)

| | | |
|----------|----|--|
| ตารางที่ | 11 | ผู้มีงานทำ จำแนกตามสถานภาพการทำงาน จำนวนชั่วโมงทำงานต่อสัปดาห์ การมีเวลาเหลือพอที่จะทำงานเพิ่มขึ้น |
| TABLE | 11 | EMPLOYED PERSONS BY WORK STATUS, HOURS WORKED PER WEEK, AVAILABILITY, FOR ADDITIONAL WORK |
| ตารางที่ | 12 | ผู้มีงานทำ จำแนกตามกลุ่มอายุ ชั่วโมงการทำงานต่อสัปดาห์ การมีเวลาเหลือพอที่จะทำงานเพิ่มขึ้น |
| TABLE | 12 | EMPLOYED PERSONS BY AGE GROUP, HOURS WORKED PER WEEK, AVAILABILITY, FOR ADDITIONAL WORK |
| ตารางที่ | 13 | จำนวนผู้ว่างงาน ที่หางานทำ จำแนกตามระยะเวลาที่หางานทำ ระดับการศึกษาที่สำเร็จ |
| TABLE | 13 | UNEMPLOYED PERSONS, SEEKING JOB BY DURATION OF SEEKING JOB, LEVEL OF EDUCATIONAL ATTAINMENT |
| ตารางที่ | 14 | จำนวนผู้ว่างงาน ที่เคยทำงานมาก่อน จำแนกตามอาชีพที่ทำครั้งสุดท้าย อุตสาหกรรมที่ทำครั้งสุดท้าย |
| TABLE | 14 | UNEMPLOYED PERSONS, EVER WORKED BY LAST OCCUPATION, LAST INDUSTRY |
| ตารางที่ | 15 | ลูกจ้าง จำแนกตามค่าจ้างเฉลี่ย ผลประโยชน์อื่นๆ ที่ได้รับ อุตสาหกรรม |
| TABLE | 15 | EMPLOYEE BY AVERAGE WAGE, FRINGE BENEFIT, INDUSTRY |
| ตารางที่ | 16 | ลูกจ้างเอกชน จำแนกตามค่าจ้างเฉลี่ย ผลประโยชน์อื่นๆ ที่ได้รับ อุตสาหกรรม |
| TABLE | 16 | PRIVATE EMPLOYEE BY AVERAGE WAGE, FRINGE BENEFIT, INDUSTRY |
| ตารางที่ | 17 | ลูกจ้างรัฐบาล จำแนกตามค่าจ้างเฉลี่ย ผลประโยชน์อื่นๆ ที่ได้รับ อุตสาหกรรม |
| TABLE | 17 | GOVERNMENT EMPLOYEE BY AVERAGE WAGE, FRINGE BENEFIT, INDUSTRY |
| ตารางที่ | 18 | ลูกจ้าง จำแนกตาม อาชีพ ระดับของรายได้ |
| TABLE | 18 | EMPLOYEE BY OCCUPATION, INCOME CLASS |
| ตารางที่ | 19 | ลูกจ้าง จำแนกตาม อุตสาหกรรม ระดับของรายได้ |
| TABLE | 19 | EMPLOYEE BY INDUSTRY, INCOME CLASS |

ตารางที่ 1 จำนวนประชากรอายุ 15 ปีขึ้นไป จำแนกตามกลุ่มอายุ สถานภาพแรงงาน ที่ราชอาณาจักร

TABLE 1 POPULATION 15 YEARS AND OVER BY AGE GROUP, LABOR FORCE STATUS, WHOLE KINGDOM

ไตรมาสที่ 1/2560 : Quarter 1/2017

หน่วยเป็นพัน : In Thousands

| สถานภาพแรงงาน | กลุ่มอายุ | | | | | | LABOR FORCE STATUS | | | |
|---------------------------------|-----------|---------|---------|---------|---------|---------|--------------------|---------|----------|------------------------------------|
| | รวม | 15-19 | 20-24 | 25-29 | 30-34 | 35-39 | | 40-49 | 50-59 | >= 60 |
| ประชากรอายุ 15 ปีขึ้นไป | 55,828.6 | 4,606.2 | 4,959.2 | 4,798.3 | 4,732.8 | 5,133.4 | 10,795.7 | 9,676.3 | 11,126.6 | POPULATION 15 YEARS AND OVER |
| กำลังแรงงานรวม | 38,216.1 | 878.0 | 3,160.6 | 4,159.2 | 4,194.5 | 4,574.5 | 9,483.8 | 7,778.7 | 3,986.9 | Total Labor Force |
| 1. กำลังแรงงานปัจจุบัน | 37,906.6 | 869.9 | 3,137.9 | 4,147.5 | 4,173.7 | 4,553.5 | 9,422.2 | 7,688.2 | 3,913.7 | 1. Current labor force |
| 1.1 ผู้มีงานทำ | 37,443.2 | 818.8 | 2,962.7 | 4,056.9 | 4,127.8 | 4,529.8 | 9,379.8 | 7,656.5 | 3,911.0 | 1.1 Employed |
| - ทำงาน | 36,692.6 | 808.2 | 2,927.5 | 4,017.3 | 4,090.7 | 4,465.8 | 9,211.1 | 7,441.2 | 3,730.8 | - At work |
| - ไม่ทำงานแต่มีงานประจำ | 750.6 | 10.7 | 35.1 | 39.6 | 37.1 | 63.9 | 168.7 | 215.3 | 180.2 | - With job but not at work |
| 1.2 ผู้ว่างงาน | 463.4 | 51.0 | 175.2 | 90.6 | 45.9 | 23.8 | 42.4 | 31.7 | 2.7 | 1.2 Unemployed |
| - ท างานทำ | 98.1 | 6.7 | 49.5 | 18.0 | 11.0 | 3.2 | 6.2 | 3.5 | 0.1 | - Looking for work |
| - ไม่ทำงานทำ/พร้อมที่จะทำงาน | 365.3 | 44.3 | 125.7 | 72.7 | 35.0 | 20.6 | 36.2 | 28.2 | 2.6 | - Not looking/available for work |
| 2. กำลังแรงงานที่รอฤดูกาล | 309.6 | 8.2 | 22.7 | 11.7 | 20.7 | 21.0 | 61.6 | 90.5 | 73.1 | 2. Seasonally inactive labor force |
| ผู้ไม่อยู่ในกำลังแรงงาน | 17,612.4 | 3,728.2 | 1,798.6 | 639.1 | 538.3 | 558.9 | 1,311.9 | 1,897.6 | 7,139.8 | Persons not in Labor Force |
| 1. ทำงานบ้าน | 5,169.9 | 184.2 | 450.3 | 386.9 | 363.1 | 400.9 | 974.9 | 1,299.3 | 1,110.5 | 1. Household work |
| 2. เรียนหนังสือ | 4,444.3 | 3,334.6 | 1,033.9 | 67.4 | 6.7 | 0.6 | 1.2 | - | - | 2. Studies |
| 3. ยังเด็ก ขร/ไม่สามารถทำงานได้ | 6,196.8 | 74.7 | 85.4 | 73.7 | 78.0 | 92.8 | 223.9 | 330.5 | 5,237.7 | 3. Too young/old/incapable of work |
| 4. อื่น ๆ | 1,801.4 | 134.6 | 229.1 | 111.1 | 90.6 | 64.8 | 111.9 | 267.8 | 791.6 | 4. Others |

ตารางที่ 1 จำนวนประชากรอายุ 15 ปีขึ้นไป จำแนกตามกลุ่มอายุ สถานภาพแรงงาน และเพศ ทั้งราชอาณาจักร
TABLE 1 POPULATION 15 YEARS AND OVER BY AGE GROUP, LABOR FORCE STATUS AND SEX, WHOLE KINGDOM

ไตรมาสที่ 1/2560 : Quarter 1/2017

หน่วยเป็นพัน : In Thousands

| สถานภาพแรงงาน | รวม | | | | | | | LABOR FORCE STATUS | | | | | |
|----------------------------------|----------|---------|---------|---------|---------|---------|---------|--------------------|---------|------------------------------------|--|--|--|
| | Total | 15-19 | 20-24 | 25-29 | 30-34 | 35-39 | 40-49 | 50-59 | >=60 | | | | |
| ชาย | 26,970.9 | 2,334.9 | 2,497.8 | 2,416.5 | 2,364.6 | 2,524.5 | 5,225.5 | 4,604.7 | 5,002.4 | MALE | | | |
| กำลังแรงงานรวม | 20,822.2 | 594.8 | 1,814.5 | 2,244.7 | 2,247.8 | 2,393.3 | 4,984.1 | 4,200.8 | 2,342.3 | Total Labor Force | | | |
| 1. กำลังแรงงานปัจจุบัน | 20,657.5 | 588.7 | 1,797.5 | 2,236.5 | 2,232.8 | 2,385.4 | 4,956.0 | 4,163.8 | 2,296.7 | 1. Current labor force | | | |
| 1.1 ผู้มีงานทำ | 20,392.7 | 552.4 | 1,707.5 | 2,185.7 | 2,201.8 | 2,373.5 | 4,934.4 | 4,142.3 | 2,295.1 | 1.1 Employed | | | |
| - ทำงาน | 19,925.5 | 543.5 | 1,683.5 | 2,159.6 | 2,181.0 | 2,336.1 | 4,842.2 | 4,013.7 | 2,165.8 | - At work | | | |
| - ไม่ทำงานแต่มีงานประจำ | 467.2 | 8.9 | 24.0 | 26.1 | 20.7 | 37.3 | 92.2 | 128.6 | 129.3 | - With job but not at work | | | |
| 1.2 ผู้ว่างงาน | 264.8 | 36.3 | 90.0 | 50.8 | 31.1 | 11.9 | 21.6 | 21.5 | 1.6 | 1.2 Unemployed | | | |
| - หางานทำ | 48.5 | 4.4 | 21.4 | 11.5 | 3.3 | 0.9 | 3.5 | 3.4 | 0.1 | - Looking for work | | | |
| - ไม่หางานทำ/พร้อมที่จะทำงาน | 216.3 | 31.9 | 68.5 | 39.3 | 27.8 | 11.0 | 18.1 | 18.2 | 1.5 | - Not looking/available for work | | | |
| 2. กำลังแรงงานที่รอฤดูกาล | 164.7 | 6.1 | 17.0 | 8.2 | 14.9 | 7.9 | 28.1 | 36.9 | 45.6 | 2. Seasonally inactive labor force | | | |
| ผู้ไม่อยู่ในกำลังแรงงาน | 6,148.7 | 1,740.2 | 683.3 | 171.8 | 116.9 | 131.2 | 241.4 | 404.0 | 2,660.1 | Persons not in Labor Force | | | |
| 1. ทำงานบ้าน | 258.9 | 31.6 | 27.4 | 19.9 | 10.6 | 20.4 | 41.2 | 61.0 | 46.9 | 1. Household work | | | |
| 2. เรียนหนังสือ | 2,104.0 | 1,569.3 | 488.8 | 38.2 | 6.2 | 0.2 | 1.2 | - | - | 2. Studies | | | |
| 3. ยังเด็ก ขรา/ไม่สามารถทำงานได้ | 2,677.1 | 47.5 | 49.3 | 52.0 | 53.3 | 63.9 | 138.8 | 173.9 | 2,098.3 | 3. Too young/old/incapable of work | | | |
| 4. อื่น ๆ | 1,108.8 | 91.8 | 117.8 | 61.8 | 46.7 | 46.6 | 60.2 | 169.1 | 514.9 | 4. Others | | | |
| หญิง | 28,857.7 | 2,271.3 | 2,461.4 | 2,381.8 | 2,368.1 | 2,609.0 | 5,570.2 | 5,071.6 | 6,124.3 | FEMALE | | | |
| กำลังแรงงานรวม | 17,394.0 | 283.3 | 1,346.1 | 1,914.5 | 1,946.7 | 2,181.2 | 4,499.7 | 3,578.0 | 1,644.5 | Total Labor Force | | | |
| 1. กำลังแรงงานปัจจุบัน | 17,249.1 | 281.2 | 1,340.4 | 1,911.0 | 1,940.9 | 2,168.1 | 4,466.2 | 3,524.4 | 1,617.0 | 1. Current labor force | | | |
| 1.1 ผู้มีงานทำ | 17,050.5 | 266.4 | 1,255.1 | 1,871.2 | 1,926.0 | 2,156.3 | 4,445.4 | 3,514.2 | 1,615.9 | 1.1 Employed | | | |
| - ทำงาน | 16,767.1 | 264.7 | 1,244.0 | 1,857.7 | 1,909.6 | 2,129.7 | 4,368.9 | 3,427.5 | 1,565.0 | - At work | | | |
| - ไม่ทำงานแต่มีงานประจำ | 283.4 | 1.7 | 11.1 | 13.5 | 16.4 | 26.6 | 76.5 | 86.7 | 50.9 | - With job but not at work | | | |
| 1.2 ผู้ว่างงาน | 198.6 | 14.8 | 85.2 | 39.8 | 14.9 | 11.9 | 20.8 | 10.2 | 1.1 | 1.2 Unemployed | | | |
| - หางานทำ | 49.6 | 2.3 | 28.1 | 6.5 | 7.7 | 2.2 | 2.7 | 0.2 | - | - Looking for work | | | |
| - ไม่หางานทำ/พร้อมที่จะทำงาน | 149.0 | 12.4 | 57.2 | 33.3 | 7.2 | 9.6 | 18.1 | 10.0 | 1.1 | - Not looking/available for work | | | |
| 2. กำลังแรงงานที่รอฤดูกาล | 144.9 | 2.1 | 5.7 | 3.5 | 5.8 | 13.1 | 33.6 | 53.6 | 27.6 | 2. Seasonally inactive labor force | | | |
| ผู้ไม่อยู่ในกำลังแรงงาน | 11,463.7 | 1,988.0 | 1,115.3 | 467.3 | 421.4 | 427.8 | 1,070.5 | 1,493.7 | 4,479.7 | Persons not in Labor Force | | | |
| 1. ทำงานบ้าน | 4,911.0 | 152.6 | 422.8 | 367.1 | 352.5 | 380.4 | 933.7 | 1,238.3 | 1,063.6 | 1. Household work | | | |
| 2. เรียนหนังสือ | 2,340.4 | 1,765.3 | 545.1 | 29.2 | 0.4 | 0.4 | - | - | - | 2. Studies | | | |
| 3. ยังเด็ก ขรา/ไม่สามารถทำงานได้ | 3,519.7 | 27.2 | 36.1 | 21.7 | 24.7 | 28.9 | 85.1 | 156.6 | 3,139.4 | 3. Too young/old/incapable of work | | | |
| 4. อื่น ๆ | 692.6 | 42.9 | 111.3 | 49.3 | 43.9 | 18.1 | 51.7 | 98.7 | 276.7 | 4. Others | | | |

ตารางที่ 1 จำนวนประชากรอายุ 15 ปีขึ้นไป จำแนกตามกลุ่มอายุ สถานภาพแรงงาน เพศ และเขตการปกครอง ทวีราชอาณาจักร (ต่อ)

TABLE 1 POPULATION 15 YEARS AND OVER BY AGE GROUP, LABOR FORCE STATUS, SEX AND AREA, WHOLE KINGDOM (Contd.)

ไตรมาสที่ 1/2560 : Quarter 1/2017 หน่วยเป็นพัน : In Thousands

| สถานภาพแรงงาน | รวม | | | | | | LABOR FORCE STATUS | | |
|-----------------------------------|---------|---------|---------|---------|---------|---------|--------------------|---------|------------------------------------|
| | 15-19 | 20-24 | 25-29 | 30-34 | 35-39 | 40-49 | 50-59 | >= 60 | |
| ประชากรอายุ 15 ปีขึ้นไป | 1,886.2 | 2,233.9 | 2,451.2 | 2,428.6 | 2,565.8 | 5,014.1 | 4,228.7 | 4,576.0 | POPULATION 15 YEARS AND OVER |
| กำลังแรงงานรวม | 305.5 | 1,320.7 | 2,162.8 | 2,196.5 | 2,294.9 | 4,375.8 | 3,328.0 | 1,443.0 | Total Labor Force |
| 1. กำลังแรงงานปัจจุบัน | 302.4 | 1,310.2 | 2,160.7 | 2,191.4 | 2,289.2 | 4,363.0 | 3,310.1 | 1,429.2 | 1. Current labor force |
| 1.1 ผู้มีงานทำ | 284.5 | 1,235.7 | 2,117.6 | 2,169.6 | 2,278.1 | 4,339.3 | 3,300.8 | 1,428.5 | 1.1 Employed |
| - ทำงาน | 283.8 | 1,227.0 | 2,105.0 | 2,162.6 | 2,260.0 | 4,299.7 | 3,251.0 | 1,390.8 | - At work |
| - ไม่ทำงานแต่มีงานประจำ | 0.7 | 8.7 | 12.6 | 7.0 | 18.1 | 39.7 | 49.8 | 37.7 | - With job but not at work |
| 1.2 ผู้ว่างงาน | 17.9 | 74.6 | 43.1 | 21.8 | 11.1 | 23.6 | 9.3 | 0.7 | 1.2 Unemployed |
| - ท างานทำ | 2.9 | 18.4 | 9.9 | 5.4 | 2.0 | 3.4 | 1.7 | - | - Looking for work |
| - ไม่ท างานทำ/พร้อมที่จะท างาน | 15.0 | 56.2 | 33.2 | 16.4 | 9.1 | 20.2 | 7.5 | 0.7 | - Not looking/available for work |
| 2. กำลังแรงงานที่รอฤดูกาล | 3.1 | 10.5 | 2.1 | 5.1 | 5.7 | 12.9 | 18.0 | 13.8 | 2. Seasonally inactive labor force |
| ผู้ไม่อยู่ในกำลังแรงงาน | 1,580.7 | 913.2 | 288.4 | 232.2 | 270.9 | 638.3 | 900.7 | 3,133.0 | Persons not in Labor Force |
| 1. ท างานบ้าน | 58.1 | 143.4 | 147.3 | 149.0 | 211.4 | 492.9 | 614.0 | 486.3 | 1. Household work |
| 2. เรียนหนังสือ | 1,439.2 | 658.1 | 51.2 | 6.0 | 0.6 | 0.3 | - | - | 2. Studies |
| 3. ยังเด็ก ขรา/ไม่สามารถท างานได้ | 32.9 | 19.3 | 29.6 | 23.5 | 33.4 | 87.1 | 131.0 | 2,116.0 | 3. Too young/old/incapable of work |
| 4. อื่น ๆ | 50.6 | 92.3 | 60.3 | 53.6 | 25.5 | 58.1 | 155.7 | 530.6 | 4. Others |

ตารางที่ 1 จำนวนประชากรอายุ 15 ปีขึ้นไป จำแนกตามกลุ่มอายุ สถานภาพแรงงาน เพศ และเขตการปกครอง ทวีราชอาณาจักร (ต่อ)

TABLE 1 POPULATION 15 YEARS AND OVER BY AGE GROUP, LABOR FORCE STATUS, SEX AND AREA, WHOLE KINGDOM (Contd.)

| สถานภาพแรงงาน | ในเขตเทศบาล MUNICIPAL AREA | | | | | | | | | | LABOR FORCE STATUS |
|----------------------------------|----------------------------|---------------------|---------|---------|---------|---------|---------|---------|---------|------------------------------------|--------------------|
| | รวม | กลุ่มอายุ Age Group | | | | | | | | | |
| | Total | 15-19 | 20-24 | 25-29 | 30-34 | 35-39 | 40-49 | 50-59 | >= 60 | | |
| ยอดรวม | 25,384.4 | 1,886.2 | 2,233.9 | 2,451.2 | 2,428.6 | 2,565.8 | 5,014.1 | 4,228.7 | 4,576.0 | TOTAL | |
| ชาย | 12,143.3 | 940.8 | 1,108.8 | 1,206.5 | 1,189.0 | 1,253.0 | 2,421.2 | 1,996.0 | 2,028.2 | MALE | |
| กำลังแรงงานรวม | 9,262.7 | 1,85.3 | 727.8 | 1,111.9 | 1,131.6 | 1,196.9 | 2,313.1 | 1,792.4 | 803.7 | Total Labor Force | |
| 1. กำลังแรงงานปัจจุบัน | 9,223.9 | 1,830.0 | 720.3 | 1,110.4 | 1,129.0 | 1,193.2 | 2,308.1 | 1,785.2 | 794.9 | 1. Current labor force | |
| 1.1 ผู้มีงานทำ | 9,106.8 | 1,704.4 | 680.1 | 1,085.9 | 1,113.5 | 1,187.1 | 2,297.1 | 1,778.4 | 794.4 | 1.1 Employed | |
| - ทำงาน | 8,999.0 | 1,696.6 | 675.4 | 1,078.1 | 1,109.8 | 1,174.9 | 2,274.3 | 1,748.2 | 768.7 | - At work | |
| - ไม่ทำงานแต่มีงานประจำ | 107.8 | 0.7 | 4.7 | 7.7 | 3.7 | 12.2 | 22.8 | 30.2 | 25.8 | - With job but not at work | |
| 1.2 ผู้ว่างงาน | 117.1 | 12.6 | 40.2 | 24.5 | 15.5 | 6.1 | 10.9 | 6.8 | 0.5 | 1.2 Unemployed | |
| - หางานทำ | 24.7 | 2.4 | 10.7 | 6.1 | 1.9 | - | 2.0 | 1.6 | - | - Looking for work | |
| - ไม่หางานทำ/พร้อมที่จะทำงาน | 92.5 | 10.2 | 29.5 | 18.4 | 13.6 | 6.1 | 9.0 | 5.2 | 0.5 | - Not looking/available for work | |
| 2. กำลังแรงงานที่รอฤดูกาล | 38.8 | 2.3 | 7.6 | 1.5 | 2.6 | 3.7 | 5.1 | 7.2 | 8.8 | 2. Seasonally inactive labor force | |
| ผู้ไม่อยู่ในกำลังแรงงาน | 2,880.5 | 755.5 | 380.9 | 94.5 | 57.4 | 56.0 | 108.1 | 203.6 | 1,224.5 | Persons not in Labor Force | |
| 1. ทำงานบ้าน | 132.6 | 11.4 | 13.0 | 9.0 | 6.1 | 15.0 | 22.0 | 35.0 | 21.2 | 1. Household work | |
| 2. เรียนหนังสือ | 1,039.7 | 691.2 | 311.6 | 30.5 | 6.0 | 0.2 | 0.3 | - | - | 2. Studies | |
| 3. ยังเด็ก/ชร/ไม่สามารถทำงานได้ | 1,075.7 | 19.8 | 8.7 | 19.9 | 16.7 | 23.9 | 52.9 | 70.0 | 863.8 | 3. Too young/old/incapable of work | |
| 4. อื่น ๆ | 632.5 | 33.0 | 47.7 | 35.2 | 28.6 | 16.9 | 33.0 | 98.6 | 339.4 | 4. Others | |
| หญิง | 13,241.1 | 945.5 | 1,125.1 | 1,244.7 | 1,239.6 | 1,312.8 | 2,592.9 | 2,232.7 | 2,547.8 | FEMALE | |
| กำลังแรงงานรวม | 8,164.4 | 1,202.0 | 592.9 | 1,050.8 | 1,064.9 | 1,098.0 | 2,062.7 | 1,535.6 | 639.3 | Total Labor Force | |
| 1. กำลังแรงงานปัจจุบัน | 8,132.2 | 1,194.4 | 590.0 | 1,050.3 | 1,062.4 | 1,096.0 | 2,054.9 | 1,524.9 | 634.3 | 1. Current labor force | |
| 1.1 ผู้มีงานทำ | 8,047.2 | 1,141.1 | 555.6 | 1,031.7 | 1,056.1 | 1,091.1 | 2,042.2 | 1,522.4 | 634.1 | 1.1 Employed | |
| - ทำงาน | 7,980.8 | 1,141.1 | 551.6 | 1,026.9 | 1,052.8 | 1,085.1 | 2,025.3 | 1,502.8 | 622.1 | - At work | |
| - ไม่ทำงานแต่มีงานประจำ | 66.5 | - | 4.0 | 4.8 | 3.4 | 5.9 | 16.9 | 19.6 | 12.0 | - With job but not at work | |
| 1.2 ผู้ว่างงาน | 84.9 | 5.3 | 34.4 | 18.6 | 6.3 | 4.9 | 12.7 | 2.5 | 0.3 | 1.2 Unemployed | |
| - หางานทำ | 19.0 | 0.5 | 7.7 | 3.8 | 3.5 | 2.0 | 1.4 | 0.2 | - | - Looking for work | |
| - ไม่หางานทำ/พร้อมที่จะทำงาน | 66.0 | 4.8 | 26.7 | 14.8 | 2.8 | 2.9 | 11.3 | 2.4 | 0.3 | - Not looking/available for work | |
| 2. กำลังแรงงานที่รอฤดูกาล | 32.3 | 0.8 | 2.9 | 0.6 | 2.5 | 2.0 | 7.8 | 10.7 | 5.0 | 2. Seasonally inactive labor force | |
| ผู้ไม่อยู่ในกำลังแรงงาน | 5,076.7 | 825.3 | 532.2 | 193.9 | 174.8 | 214.9 | 530.2 | 697.1 | 1,908.5 | Persons not in Labor Force | |
| 1. ทำงานบ้าน | 2,169.8 | 46.7 | 130.4 | 138.4 | 143.0 | 196.4 | 470.9 | 579.1 | 465.1 | 1. Household work | |
| 2. เรียนหนังสือ | 1,115.6 | 747.9 | 346.6 | 20.7 | - | 0.4 | - | - | - | 2. Studies | |
| 3. ยังเด็ก/ชร/ไม่สามารถทำงานได้ | 1,397.1 | 13.1 | 10.7 | 9.7 | 6.8 | 9.6 | 34.2 | 61.0 | 1,252.2 | 3. Too young/old/incapable of work | |
| 4. อื่น ๆ | 394.2 | 17.6 | 44.6 | 25.1 | 25.0 | 8.5 | 25.1 | 57.0 | 191.2 | 4. Others | |

ไตรมาสที่ 1/2560 : Quarter 1/2017

หน่วยเป็นพัน : In Thousands

ตารางที่ 1 จำนวนประชากรอายุ 15 ปีขึ้นไป จำแนกตามกลุ่มอายุ สถานภาพแรงงาน เพศ และเขตการปกครอง ทวีราชอาณาจักร (ต่อ)

TABLE 1 POPULATION 15 YEARS AND OVER BY AGE GROUP, LABOR FORCE STATUS, SEX AND AREA, WHOLE KINGDOM (Contd.)

ไตรมาสที่ 1/2560 : Quarter 1/2017

หน่วยเป็นพัน : In Thousands

| สถานภาพแรงงาน | รวม | | | | | | LABOR FORCE STATUS | | | |
|----------------------------------|----------|---------|---------|---------|---------|---------|--------------------|---------|---------|------------------------------------|
| | Total | 15-19 | 20-24 | 25-29 | 30-34 | 35-39 | 40-49 | 50-59 | >= 60 | |
| ประชากรอายุ 15 ปีขึ้นไป | 30,444.2 | 2,720.0 | 2,725.3 | 2,347.2 | 2,304.1 | 2,567.7 | 5,781.6 | 5,447.6 | 6,550.7 | POPULATION 15 YEARS AND OVER |
| กำลังแรงงานรวม | 20,789.0 | 572.5 | 1,839.9 | 1,996.5 | 1,998.0 | 2,279.6 | 5,108.0 | 4,450.7 | 2,543.8 | Total Labor Force |
| 1. กำลังแรงงานปัจจุบัน | 20,550.5 | 567.5 | 1,827.6 | 1,986.8 | 1,982.3 | 2,264.4 | 5,059.2 | 4,378.2 | 2,484.5 | 1. Current labor force |
| 1.1 ผู้มีงานทำ | 20,289.2 | 534.3 | 1,727.0 | 1,939.3 | 1,958.2 | 2,251.6 | 5,040.5 | 4,355.7 | 2,482.5 | 1.1 Employed |
| - ทำงาน | 19,712.8 | 524.4 | 1,700.5 | 1,912.3 | 1,928.1 | 2,205.9 | 4,911.4 | 4,190.2 | 2,340.0 | - At work |
| - ไม่ทำงานแต่มีงานประจำ | 576.3 | 9.9 | 26.5 | 27.0 | 30.1 | 45.8 | 129.0 | 165.6 | 142.5 | - With job but not at work |
| 1.2 ผู้ว่างงาน | 261.4 | 33.1 | 100.6 | 47.5 | 24.2 | 12.7 | 18.8 | 22.4 | 2.0 | 1.2 Unemployed |
| - หางานทำ | 54.4 | 3.9 | 31.1 | 8.1 | 5.6 | 1.2 | 2.8 | 1.8 | 0.1 | - Looking for work |
| - ไม่หางานทำ/พร้อมที่จะทำงาน | 206.9 | 29.3 | 69.5 | 39.5 | 18.6 | 11.5 | 16.0 | 20.7 | 1.9 | - Not looking/available for work |
| 2. กำลังแรงงานที่รอฤดูกาล | 238.5 | 5.1 | 12.2 | 9.7 | 15.7 | 15.2 | 48.7 | 72.5 | 59.3 | 2. Seasonally inactive labor force |
| ผู้ไม่อยู่ในกำลังแรงงาน | 9,655.2 | 2,147.5 | 885.4 | 350.7 | 306.1 | 288.1 | 673.6 | 996.9 | 4,006.8 | Persons not in Labor Force |
| 1. ทำงานบ้าน | 2,867.5 | 126.1 | 306.9 | 239.6 | 214.1 | 189.4 | 482.0 | 685.3 | 624.1 | 1. Household work |
| 2. เรียนหนังสือ | 2,289.0 | 1,895.5 | 375.8 | 16.1 | 0.7 | - | 1.0 | - | - | 2. Studies |
| 3. ยังเด็ก ขรา/ไม่สามารถทำงานได้ | 3,723.9 | 41.9 | 66.0 | 44.1 | 54.4 | 59.4 | 136.9 | 199.5 | 3,121.7 | 3. Too young/old/incapable of work |
| 4. อื่น ๆ | 774.7 | 84.0 | 136.7 | 50.9 | 36.9 | 39.3 | 53.8 | 112.1 | 261.0 | 4. Others |

ตารางที่ 1 จำนวนประชากรอายุ 15 ปีขึ้นไป จำแนกตามกลุ่มอายุ สถานภาพแรงงาน เพศ และเขตการปกครอง ทวีปอเมริกาใต้ (ต่อ)

TABLE 1 POPULATION 15 YEARS AND OVER BY AGE GROUP, LABOR FORCE STATUS, SEX AND AREA, WHOLE KINGDOM (Contd.)

| สถานภาพแรงงาน | นอกเขตเทศบาล NON-MUNICIPAL AREA | | | | | | | รวม | | | | LABOR FORCE STATUS |
|----------------------------------|---------------------------------|---------|---------|---------|---------|---------|---------|---------|---------|---------|---------|------------------------------------|
| | กลุ่มอายุ Age Group | | | | | | | รวม | | | | |
| | 15-19 | 20-24 | 25-29 | 30-34 | 35-39 | 40-49 | 50-59 | >= 60 | รวม | รวม | รวม | |
| ยอธรม | 30,444.2 | 0.0 | 0.0 | 0.0 | 0.0 | 0.0 | 0.0 | 0.0 | 0.0 | 0.0 | 0.0 | TOTAL |
| ชาย | 14,827.6 | 1,394.2 | 1,389.0 | 1,175.7 | 1,271.5 | 2,804.3 | 2,608.7 | 2,974.2 | 2,974.2 | 2,974.2 | 2,974.2 | MALE |
| กำลังแรงงานรวม | 11,559.4 | 409.5 | 1,132.8 | 1,116.2 | 1,196.4 | 2,670.9 | 2,408.4 | 1,538.7 | 1,538.7 | 1,538.7 | 1,538.7 | Total Labor Force |
| 1. กำลังแรงงานปัจจุบัน | 11,433.6 | 405.7 | 1,126.1 | 1,103.9 | 1,192.2 | 2,648.0 | 2,378.6 | 1,501.9 | 1,501.9 | 1,501.9 | 1,501.9 | 1. Current labor force |
| 1.1 ผู้มีงานทำ | 11,285.9 | 382.1 | 1,099.8 | 1,088.3 | 1,186.4 | 2,637.3 | 2,363.9 | 1,500.7 | 1,500.7 | 1,500.7 | 1,500.7 | 1.1 Employed |
| - ทำงาน | 10,926.5 | 373.9 | 1,081.5 | 1,071.2 | 1,161.3 | 2,567.9 | 2,265.5 | 1,397.1 | 1,397.1 | 1,397.1 | 1,397.1 | - At work |
| - ไม่ทำงานแต่มีงานประจำ | 359.4 | 8.2 | 18.3 | 17.1 | 25.1 | 69.4 | 98.4 | 103.6 | 103.6 | 103.6 | 103.6 | - With job but not at work |
| 1.2 ผู้ว่างงาน | 147.7 | 23.6 | 26.3 | 15.6 | 5.8 | 10.7 | 14.8 | 1.2 | 1.2 | 1.2 | 1.2 | 1.2 Unemployed |
| - หางานทำ | 23.8 | 2.0 | 5.4 | 1.4 | 0.9 | 1.5 | 1.8 | 0.1 | 0.1 | 0.1 | 0.1 | - Looking for work |
| - ไม่ทำงานทำ/พร้อมที่จะทำงาน | 123.9 | 21.7 | 20.9 | 14.2 | 4.8 | 9.2 | 13.0 | 1.1 | 1.1 | 1.1 | 1.1 | - Not looking/available for work |
| 2. กำลังแรงงานที่รอดูดกล | 125.8 | 3.7 | 6.7 | 12.3 | 4.2 | 23.0 | 29.7 | 36.8 | 36.8 | 36.8 | 36.8 | 2. Seasonally inactive labor force |
| ผู้ไม่อยู่ในกำลังแรงงาน | 3,268.2 | 984.7 | 77.3 | 59.5 | 75.2 | 133.3 | 200.4 | 1,435.6 | 1,435.6 | 1,435.6 | 1,435.6 | Persons not in Labor Force |
| 1. ทำงานบ้าน | 126.3 | 20.2 | 10.9 | 4.6 | 5.4 | 19.2 | 26.0 | 25.6 | 25.6 | 25.6 | 25.6 | 1. Household work |
| 2. เรียนหนังสือ | 1,064.2 | 878.1 | 7.7 | 0.3 | - | 1.0 | - | - | - | - | - | 2. Studies |
| 3. ยังเด็ก ขรา/ไม่สามารถทำงานได้ | 1,601.4 | 27.7 | 40.6 | 36.6 | 40.1 | 86.0 | 103.9 | 1,234.5 | 1,234.5 | 1,234.5 | 1,234.5 | 3. Too young/old/incapable of work |
| 4. อื่น ๆ | 476.3 | 58.7 | 70.0 | 18.0 | 29.7 | 27.2 | 70.5 | 175.5 | 175.5 | 175.5 | 175.5 | 4. Others |
| หญิง | 15,616.5 | 1,325.8 | 1,137.1 | 1,128.5 | 1,296.2 | 2,977.4 | 2,838.9 | 3,576.4 | 3,576.4 | 3,576.4 | 3,576.4 | FEMALE |
| กำลังแรงงานรวม | 9,229.6 | 163.1 | 863.7 | 881.8 | 1,083.2 | 2,437.0 | 2,042.3 | 1,005.2 | 1,005.2 | 1,005.2 | 1,005.2 | Total Labor Force |
| 1. กำลังแรงงานปัจจุบัน | 9,116.9 | 161.7 | 860.7 | 878.5 | 1,072.2 | 2,411.3 | 1,999.5 | 982.7 | 982.7 | 982.7 | 982.7 | 1. Current labor force |
| 1.1 ผู้มีงานทำ | 9,003.3 | 152.3 | 839.5 | 869.9 | 1,065.2 | 2,403.2 | 1,991.9 | 981.8 | 981.8 | 981.8 | 981.8 | 1.1 Employed |
| - ทำงาน | 8,786.4 | 150.5 | 830.8 | 856.9 | 1,044.6 | 2,343.6 | 1,924.7 | 942.9 | 942.9 | 942.9 | 942.9 | - At work |
| - ไม่ทำงานแต่มีงานประจำ | 216.9 | 1.7 | 8.7 | 13.1 | 20.7 | 59.7 | 67.2 | 38.9 | 38.9 | 38.9 | 38.9 | - With job but not at work |
| 1.2 ผู้ว่างงาน | 113.6 | 9.5 | 21.2 | 8.6 | 6.9 | 8.1 | 7.7 | 0.9 | 0.9 | 0.9 | 0.9 | 1.2 Unemployed |
| - หางานทำ | 30.6 | 1.9 | 2.7 | 4.1 | 0.3 | 1.3 | - | - | - | - | - | - Looking for work |
| - ไม่ทำงานทำ/พร้อมที่จะทำงาน | 83.0 | 7.6 | 18.5 | 4.4 | 6.7 | 6.8 | 7.7 | 0.9 | 0.9 | 0.9 | 0.9 | - Not looking/available for work |
| 2. กำลังแรงงานที่รอดูดกล | 112.6 | 1.3 | 3.0 | 3.3 | 11.1 | 25.8 | 42.8 | 22.5 | 22.5 | 22.5 | 22.5 | 2. Seasonally inactive labor force |
| ผู้ไม่อยู่ในกำลังแรงงาน | 6,387.0 | 1,162.8 | 583.1 | 246.7 | 212.9 | 540.3 | 796.6 | 2,571.3 | 2,571.3 | 2,571.3 | 2,571.3 | Persons not in Labor Force |
| 1. ทำงานบ้าน | 2,741.2 | 105.9 | 228.7 | 209.5 | 184.0 | 462.8 | 659.3 | 598.5 | 598.5 | 598.5 | 598.5 | 1. Household work |
| 2. เรียนหนังสือ | 1,224.8 | 1,017.4 | 8.4 | 0.4 | - | - | - | - | - | - | - | 2. Studies |
| 3. ยังเด็ก ขรา/ไม่สามารถทำงานได้ | 2,122.6 | 14.2 | 25.4 | 17.9 | 19.3 | 50.9 | 95.6 | 1,887.3 | 1,887.3 | 1,887.3 | 1,887.3 | 3. Too young/old/incapable of work |
| 4. อื่น ๆ | 298.4 | 25.3 | 24.2 | 18.9 | 9.6 | 26.6 | 41.7 | 85.5 | 85.5 | 85.5 | 85.5 | 4. Others |

ไตรมาสที่ 1/2560 : Quarter 1/2017

หน่วยเป็นพัน : In Thousands

ตารางที่ 2 จำนวนประชากรอายุ 15 ปีขึ้นไป จำแนกตามสถานภาพสมรส สถานภาพแรงงาน ที่ราชอาณาจักร

TABLE 2 POPULATION 15 YEARS AND OVER BY MARITAL STATUS, LABOR FORCE STATUS, WHOLE KINGDOM

ไตรมาสที่ 1/2560 : Quarter 1/2017

หน่วยเป็นพัน : In Thousands

| สถานภาพแรงงาน | รวม Total | เคยสมรส Ever-Married | | | | แยกกันอยู่ Separated | ไม่ทราบ Unknown | LABOR FORCE STATUS |
|----------------------------------|--------------|----------------------|-----------------|------------------|------------------|-------------------------|--------------------|------------------------------------|
| | | โสด Single | สมรส Married | หม้าย Widowed | หย่า Divorced | | | |
| ยอดรวม | 55,828.6 | 14,996.4 | 33,784.6 | 4,517.3 | 1,158.7 | 1,368.4 | 3.2 | TOTAL |
| กำลังแรงงานรวม | 38,216.1 | 8,960.6 | 25,879.5 | 1,420.6 | 872.4 | 1,081.6 | 1.5 | Total Labor Force |
| 1. กำลังแรงงานปัจจุบัน | 37,906.6 | 8,900.7 | 25,661.5 | 1,406.0 | 866.0 | 1,070.9 | 1.5 | 1. Current labor force |
| 1.1 ผู้มีงานทำ | 37,443.2 | 8,586.7 | 25,536.4 | 1,401.5 | 858.2 | 1,059.0 | 1.5 | 1.1 Employed |
| - ทำงาน | 36,692.6 | 8,493.5 | 24,998.2 | 1,322.4 | 843.0 | 1,034.2 | 1.3 | - At work |
| - ไม่ทำงานแต่มีงานประจำ | 750.6 | 93.2 | 538.1 | 79.1 | 15.3 | 24.7 | 0.2 | - With job but not at work |
| 1.2 ผู้ว่างงาน | 463.4 | 314.0 | 125.2 | 4.5 | 7.8 | 11.9 | - | 1.2 Unemployed |
| - หางานทำ | 98.1 | 69.6 | 25.7 | 0.2 | 1.6 | 0.9 | - | - Looking for work |
| - ไม่หางานทำ/พร้อมที่จะทำงาน | 365.3 | 244.4 | 99.4 | 4.3 | 6.1 | 11.0 | - | - Not looking/available for work |
| 2. กำลังแรงงานที่รอฤดูกาล | 309.6 | 59.9 | 217.9 | 14.6 | 6.4 | 10.7 | - | 2. Seasonally inactive labor force |
| ผู้ไม่อยู่ในกำลังแรงงาน | 17,612.4 | 6,035.7 | 7,905.2 | 3,096.7 | 286.3 | 286.8 | 1.7 | Persons not in Labor Force |
| 1. ทำงานบ้าน | 5,169.9 | 413.2 | 4,077.8 | 438.8 | 111.5 | 127.7 | 1.0 | 1. Household work |
| 2. เรียนหนังสือ | 4,444.3 | 4,355.8 | 83.0 | 0.3 | 3.4 | 1.9 | - | 2. Studies |
| 3. ยังเด็ก ขรา/ไม่สามารถทำงานได้ | 6,196.8 | 760.4 | 2,701.4 | 2,511.4 | 105.8 | 117.2 | 0.7 | 3. Too young/old/incapable of work |
| 4. อื่น ๆ | 1,801.4 | 506.4 | 1,043.0 | 146.3 | 65.6 | 40.2 | - | 4. Others |

TABLE 2 POPULATION 15 YEARS AND OVER BY MARITAL STATUS, LABOR FORCE STATUS AND SEX, WHOLE KINGDOM

ไตรมาสที่ 1/2560 : Quarter 1/2017

หน่วยเป็นพัน : In Thousands

| สถานภาพแรงงาน | เคยสมรส Ever-Married | | | | | LABOR FORCE STATUS |
|---------------------------------|----------------------|--------------|---------------|---------------|----------------------|--------------------|
| | โสด Single | สมรส Married | หม้าย Widowed | หย่า Divorced | แยกกันอยู่ Separated | |
| รวม Total | | | | | | |
| ชาย | 8,356.6 | 16,573.6 | 963.3 | 478.2 | 598.2 | 1.1 |
| กำลังแรงงานรวม | 20,822.2 | 14,163.6 | 348.9 | 394.1 | 503.8 | 0.4 |
| 1. กำลังแรงงานปัจจุบัน | 20,657.5 | 14,059.7 | 341.8 | 391.4 | 498.7 | 0.4 |
| 1.1 ผู้มีงานทำ | 20,392.7 | 13,999.1 | 341.4 | 386.7 | 492.3 | 0.4 |
| - ทำงาน | 19,925.5 | 13,643.7 | 320.7 | 379.9 | 479.5 | 0.4 |
| - ไม่ทำงานแต่มีงานประจำ | 467.2 | 355.3 | 20.7 | 6.8 | 12.8 | - |
| 1.2 ผู้ว่างงาน | 264.8 | 60.6 | 0.4 | 4.7 | 6.4 | - |
| - หางานทำ | 48.5 | 13.5 | - | 0.3 | 0.1 | - |
| - ไม่หางานทำ/พร้อมที่จะทำงาน | 216.3 | 47.1 | 0.4 | 4.5 | 6.3 | - |
| 2. กำลังแรงงานที่รอดูกาล | 164.7 | 103.9 | 7.1 | 2.7 | 5.1 | - |
| ผู้ไม่อยู่ในกำลังแรงงาน | 6,148.7 | 2,410.0 | 614.4 | 84.1 | 94.4 | 0.7 |
| 1. ทำงานบ้าน | 258.9 | 118.6 | 13.4 | 9.2 | 11.1 | - |
| 2. เรียนหนังสือ | 2,104.0 | 28.9 | 0.3 | - | 0.2 | - |
| 3. ยิงเด็ก ขร/ไม่สามารถทำงานได้ | 2,677.1 | 1,592.3 | 548.5 | 44.1 | 60.5 | 0.7 |
| 4. อื่น ๆ | 1,108.8 | 670.1 | 52.2 | 30.8 | 22.6 | - |
| หญิง | 28,857.7 | 17,211.1 | 3,554.0 | 680.5 | 770.2 | 2.2 |
| กำลังแรงงานรวม | 17,394.0 | 11,715.9 | 1,071.7 | 478.4 | 577.8 | 1.2 |
| 1. กำลังแรงงานปัจจุบัน | 17,249.1 | 11,601.8 | 1,064.2 | 474.6 | 572.2 | 1.2 |
| 1.1 ผู้มีงานทำ | 17,050.5 | 11,537.3 | 1,060.1 | 471.5 | 566.7 | 1.2 |
| - ทำงาน | 16,767.1 | 11,354.5 | 1,001.7 | 463.1 | 554.8 | 1.0 |
| - ไม่ทำงานแต่มีงานประจำ | 283.4 | 182.8 | 58.4 | 8.5 | 11.9 | 0.2 |
| 1.2 ผู้ว่างงาน | 198.6 | 64.5 | 4.1 | 3.1 | 5.5 | - |
| - หางานทำ | 49.6 | 12.2 | 0.2 | 1.4 | 0.8 | - |
| - ไม่หางานทำ/พร้อมที่จะทำงาน | 149.0 | 52.3 | 3.8 | 1.7 | 4.7 | - |
| 2. กำลังแรงงานที่รอดูกาล | 144.9 | 114.1 | 7.5 | 3.8 | 5.6 | - |
| ผู้ไม่อยู่ในกำลังแรงงาน | 11,463.7 | 5,495.2 | 2,482.3 | 202.2 | 192.4 | 1.0 |
| 1. ทำงานบ้าน | 4,911.0 | 3,959.2 | 425.3 | 102.3 | 116.5 | 1.0 |
| 2. เรียนหนังสือ | 2,340.4 | 54.1 | 0.1 | 3.4 | 1.7 | - |
| 3. ยิงเด็ก ขร/ไม่สามารถทำงานได้ | 3,519.7 | 1,109.1 | 1,962.9 | 61.6 | 56.6 | - |
| 4. อื่น ๆ | 692.6 | 372.9 | 94.0 | 34.8 | 17.6 | - |

ตารางที่ 2 จำนวนประชากรอายุ 15 ปีขึ้นไป จำแนกตามสถานภาพสมรส สถานภาพแรงงาน เพศ และเขตการปกครอง ทวีราชอาณาจักร (ต่อ)

TABLE 2 POPULATION 15 YEARS AND OVER BY MARITAL STATUS, LABOR FORCE STATUS, SEX AND AREA, WHOLE KINGDOM (Contd.)

ไตรมาสที่ 1/2560 : Quarter 1/2017

นอกเขตเทศบาล NON-MUNICIPAL AREA

หน่วยเป็นพัน : In Thousands

| สถานภาพแรงงาน | รวม | | | | เขตสมรส Ever-Married | | | | LABOR FORCE STATUS | |
|---|----------|------------|--------------|---------------|----------------------|----------------------|-------------------|------------------------------------|------------------------------------|--|
| | Total | โสด Single | สมรส Married | หม้าย Widowed | หย่า Divorced | แยกกันอยู่ Separated | ไม่ทราบ Unknown | LABOR FORCE STATUS | LABOR FORCE STATUS | |
| ยอดรวม | 30,444.2 | 7,107.7 | 19,243.8 | 2,717.6 | 611.3 | 763.1 | 0.7 | TOTAL | TOTAL | |
| ชาย | 14,827.6 | 4,226.9 | 9,383.1 | 582.9 | 271.7 | 362.9 | 0.3 | MALE | MALE | |
| 11,559.4 | 2,688.8 | 8,123.6 | 216.0 | 223.1 | 307.8 | 0.3 | Total Labor Force | Total Labor Force | | |
| 1. กำลังแรงงานปัจจุบัน | 11,433.6 | 2,658.3 | 8,040.6 | 209.5 | 221.2 | 303.7 | 0.3 | 1. Current labor force | 1. Current labor force | |
| 1.1 ผู้มีงานทำ | 11,285.9 | 2,555.4 | 8,004.2 | 209.1 | 218.1 | 298.9 | 0.3 | 1.1 Employed | 1.1 Employed | |
| - ทำงาน | 10,926.5 | 2,500.8 | 7,730.6 | 194.2 | 213.1 | 287.5 | 0.3 | - At work | - At work | |
| - ไม่ทำงานแต่มีงานประจำ | 359.4 | 54.5 | 273.6 | 14.9 | 5.0 | 11.4 | - | - With job but not at work | - With job but not at work | |
| 1.2 ผู้ว่างงาน | 147.7 | 103.0 | 36.4 | 0.4 | 3.1 | 4.8 | - | 1.2 Unemployed | 1.2 Unemployed | |
| - หางานทำ | 23.8 | 17.8 | 6.1 | - | - | - | - | - Looking for work | - Looking for work | |
| - ไม่หางานทำ/พร้อมที่จะทำงาน | 123.9 | 85.2 | 30.3 | 0.4 | 3.1 | 4.8 | - | - Not looking/available for work | - Not looking/available for work | |
| 2. กำลังแรงงานที่รอดูดกล | 125.8 | 30.5 | 83.0 | 6.5 | 1.9 | 4.0 | - | 2. Seasonally inactive labor force | 2. Seasonally inactive labor force | |
| ผู้ไม่อยู่ในกำลังแรงงาน | 3,268.2 | 1,538.1 | 1,259.5 | 366.9 | 48.6 | 55.1 | - | Persons not in Labor Force | Persons not in Labor Force | |
| 1. ทำงานบ้าน | 126.3 | 53.0 | 56.0 | 7.0 | 6.4 | 3.9 | - | 1. Household work | 1. Household work | |
| 2. เรียนหนังสือ | 1,064.2 | 1,050.6 | 13.2 | 0.3 | - | 0.2 | - | 2. Studies | 2. Studies | |
| 3. ยังเด็ก ซรา/ไม่สามารถทำงานได้ | 1,601.4 | 262.8 | 934.9 | 337.8 | 28.6 | 37.4 | - | 3. Too young/old/incapable of work | 3. Too young/old/incapable of work | |
| 4. อื่น ๆ | 476.3 | 171.7 | 255.4 | 21.9 | 13.7 | 13.7 | - | 4. Others | 4. Others | |
| หญิง | 15,616.5 | 2,880.8 | 9,860.7 | 2,134.7 | 339.6 | 400.2 | 0.5 | FEMALE | FEMALE | |
| กำลังแรงงานรวม | 9,229.6 | 1,310.1 | 6,743.0 | 648.5 | 235.9 | 291.6 | 0.5 | Total Labor Force | Total Labor Force | |
| 1. กำลังแรงงานปัจจุบัน | 9,116.9 | 1,301.0 | 6,651.7 | 642.8 | 233.3 | 287.7 | 0.5 | 1. Current labor force | 1. Current labor force | |
| 1.1 ผู้มีงานทำ | 9,003.3 | 1,231.3 | 6,614.6 | 640.7 | 231.7 | 284.7 | 0.5 | 1.1 Employed | 1.1 Employed | |
| - ทำงาน | 8,786.4 | 1,218.4 | 6,475.6 | 592.4 | 224.3 | 275.5 | 0.3 | - At work | - At work | |
| - ไม่ทำงานแต่มีงานประจำ | 216.9 | 12.9 | 139.0 | 48.3 | 7.3 | 9.2 | 0.2 | - With job but not at work | - With job but not at work | |
| 1.2 ผู้ว่างงาน | 113.6 | 69.7 | 37.2 | 2.1 | 1.6 | 3.1 | - | 1.2 Unemployed | 1.2 Unemployed | |
| - หางานทำ | 30.6 | 24.4 | 5.1 | 0.2 | 0.3 | 0.6 | - | - Looking for work | - Looking for work | |
| - ไม่หางานทำ/พร้อมที่จะทำงาน | 83.0 | 45.3 | 32.1 | 1.8 | 1.4 | 2.4 | - | - Not looking/available for work | - Not looking/available for work | |
| 2. กำลังแรงงานที่รอดูดกล | 112.6 | 9.1 | 91.3 | 5.7 | 2.6 | 3.9 | - | 2. Seasonally inactive labor force | 2. Seasonally inactive labor force | |
| ผู้ไม่อยู่ในกำลังแรงงาน | 6,387.0 | 1,570.8 | 3,117.7 | 1,486.2 | 103.7 | 108.6 | - | Persons not in Labor Force | Persons not in Labor Force | |
| 1. ทำงานบ้าน | 2,741.2 | 148.5 | 2,239.8 | 235.7 | 52.6 | 64.6 | - | 1. Household work | 1. Household work | |
| 2. เรียนหนังสือ | 1,224.8 | 1,188.6 | 32.4 | - | 3.4 | 0.4 | - | 2. Studies | 2. Studies | |
| 3. ยังเด็ก ซรา/ไม่สามารถทำงานได้ | 2,122.6 | 177.1 | 670.9 | 1,211.9 | 29.3 | 33.4 | - | 3. Too young/old/incapable of work | 3. Too young/old/incapable of work | |
| 4. อื่น ๆ | 298.4 | 56.6 | 174.6 | 38.6 | 18.4 | 10.2 | - | 4. Others | 4. Others | |

ตารางที่ 3 จำนวนประชากรอายุ 15 ปีขึ้นไป จำแนกตามระดับการศึกษาที่สำเร็จ สถานภาพแรงงาน ทวีราชอาณาจักร

TABLE 3 POPULATION 15 YEARS AND OVER BY LEVEL OF EDUCATIONAL ATTAINMENT, LABOR FORCE STATUS, WHOLE KINGDOM

ไตรมาสที่ 1/2560 : Quarter 1/2017

หน่วยเป็นพัน : in Thousands

| สถานภาพแรงงาน | รวม | ไม่มี การศึกษา No schooling | ต่ำกว่า ประถมศึกษา Incomplete primary | ประถมศึกษา Primary | มัธยมศึกษาตอนปลาย Upper Secondary Level | | | | | | อุดมศึกษา Higher Level | | | ไม่ทราบ Unknown | อื่นๆ Others | LABOR FORCE STATUS |
|----------------------------------|----------|--------------------------------------|--|-----------------------|--|-------------------------------|---------------------------------|--|--|--|---|--|-------|--------------------|------------------------------------|--------------------|
| | | | | | มัธยมศึกษา ตอนต้น Lower Secondary | สามัญ General/ Academic | สาขาวิชา ศึกษา Vocational | สาขาวิชา ศึกษา Teacher Training | สาขาวิชา การศึกษ Teacher Training | สาขาวิชา การศึกษ Teacher Training | สาขาวิชาชีพ Higher Technical Education | | | | | |
| | | | | | | | | | | | สาขาวิชา การศึกษ Teacher Training | สาขาวิชา การศึกษ Teacher Training | | | | |
| ยอดรวม | 55,828.6 | 2,382.1 | 13,328.9 | 11,178.7 | 9,920.7 | 6,978.0 | 1,967.6 | 5.6 | 6,166.5 | 2,405.0 | 1,133.3 | 151.1 | 211.0 | | TOTAL | |
| กำลังแรงงานรวม | 38,216.1 | 1,219.0 | 7,440.9 | 8,530.7 | 6,264.5 | 4,832.0 | 1,415.6 | 3.3 | 5,292.0 | 2,068.1 | 837.8 | 138.7 | 173.6 | | Total Labor Force | |
| 1. กำลังแรงงานปัจจุบัน | 37,906.6 | 1,204.8 | 7,306.5 | 8,453.5 | 6,226.9 | 4,799.7 | 1,411.5 | 3.3 | 5,284.5 | 2,066.6 | 837.3 | 138.7 | 173.5 | | 1. Current labor force | |
| 1.1 ผู้มีงานทำ | 37,443.2 | 1,199.3 | 7,285.8 | 8,372.5 | 6,147.3 | 4,720.3 | 1,380.0 | 2.8 | 5,183.3 | 2,019.3 | 821.0 | 138.2 | 173.5 | | 1.1 Employed | |
| - ทำงาน | 36,692.6 | 1,173.0 | 7,005.9 | 8,159.0 | 6,055.2 | 4,648.1 | 1,360.6 | 2.6 | 5,154.8 | 2,008.4 | 816.7 | 137.8 | 170.5 | | - At work | |
| - ไม่ทำงานแต่มีงานประจำ | 750.6 | 26.3 | 279.9 | 213.5 | 92.2 | 72.2 | 19.4 | 0.2 | 28.5 | 10.8 | 4.4 | 0.4 | 3.0 | | - With job but not at work | |
| 1.2 ผู้ว่างงาน | 463.4 | 5.5 | 208 | 81.0 | 79.6 | 79.5 | 31.5 | 0.4 | 101.2 | 47.4 | 16.3 | 0.5 | - | | 1.2 Unemployed | |
| - หางานทำ | 98.1 | 1.3 | 1.7 | 14.0 | 19.8 | 15.4 | 5.1 | - | 22.0 | 13.1 | 5.4 | 0.3 | - | | - Looking for work | |
| - ไม่หางานทำพร้อมที่จะทำงาน | 365.3 | 4.2 | 19.0 | 67.0 | 59.7 | 64.1 | 26.4 | 0.4 | 79.1 | 34.2 | 10.9 | 0.2 | - | | - Not looking/available for work | |
| 2. กำลังแรงงานที่ตกฤดูกาล | 309.6 | 14.2 | 134.4 | 77.2 | 37.6 | 32.2 | 4.1 | - | 7.5 | 1.5 | 0.6 | - | 0.1 | | 2. Seasonally inactive labor force | |
| ผู้ไม่อยู่ในกำลังแรงงาน | 17,612.4 | 1,163.1 | 5,888.0 | 2,648.0 | 3,656.2 | 2,146.1 | 552.0 | 2.4 | 874.5 | 337.0 | 295.5 | 12.4 | 37.4 | | Persons not in Labor Force | |
| 1. ทำงานบ้าน | 5,169.9 | 239.9 | 1,598.6 | 1,084.1 | 855.6 | 638.6 | 145.4 | - | 381.6 | 156.8 | 48.4 | 5.7 | 15.3 | | 1. Household work | |
| 2. เรียนหนังสือ | 4,444.3 | - | 5.4 | 805.4 | 2,257.2 | 1,029.7 | 261.2 | - | 47.0 | 36.3 | 1.2 | 1.1 | - | | 2. Studies | |
| 3. ยิงศึก ขรา/ไม่สามารถทำงานได้ | 6,196.8 | 897.1 | 4,056.5 | 540.8 | 237.7 | 221.2 | 52.5 | 0.9 | 96.5 | 45.2 | 32.2 | 4.7 | 11.6 | | 3. Too young/old/incapable of work | |
| 4. อื่น ๆ | 1,801.4 | 26.1 | 227.6 | 217.8 | 305.7 | 256.7 | 92.9 | 1.4 | 349.5 | 98.7 | 213.7 | 0.9 | 10.5 | | 4. Others | |

√ รวมอาชีพระยะสั้น √ Including Short Course Vocational

ตารางที่ 3 จำนวนประชากรอายุ 15 ปีขึ้นไป จำแนกตามระดับการศึกษาที่สำเร็จ สถานภาพแรงงาน และเพศ ที่ราชอาณาจักร

TABLE 3 POPULATION 15 YEARS AND OVER BY LEVEL OF EDUCATIONAL-ATTAINMENT, LABOR FORCE STATUS AND SEX, WHOLE KINGDOM

ไตรมาสที่ 1/2560 : Quarter 1/2017

หน่วยเป็นพัน : in Thousands

| สถานภาพแรงงาน | รวม | ไม่ การศึกษา | ต่ำกว่า ประถมศึกษา | ประถมศึกษา | มัธยมศึกษาตอนต้น | | | | อุดมศึกษา | | | | อื่นๆ ^{1/} | ไม่ทราบ | LABOR FORCE STATUS | | |
|----------------------------------|----------|-----------------|-----------------------|----------------------|-------------------------|---------------------|-----------------------|-------------------------|-------------------------|-------------------------|-------------------------|-------------------------|---------------------|------------------------------------|--------------------|-------------------------|-------------------------|
| | | | | | มัธยมศึกษา ตอนต้น | มัธยมศึกษา สามัญ | สาขาวิชา- ศึกษา | สาขาวิชา- อาชีวศึกษา | สาขาวิชา- อาชีวศึกษา | สาขาวิชา- อาชีวศึกษา | สาขาวิชา- อาชีวศึกษา | สาขาวิชา- อาชีวศึกษา | | | | สาขาวิชา- อาชีวศึกษา | สาขาวิชา- อาชีวศึกษา |
| | | | | | | | | | | | | | | | | | |
| Total | primary | Incomplete | Primary | General/ Academic | Vocational Education | Teacher Training | Academic Education | Teacher Training | Others ^{1/} | Unknown | | | | | | | |
| ชาย | 26,970.9 | 886.9 | 5,781.3 | 5,913.2 | 3,481.3 | 1,142.1 | 3.8 | 2,620.9 | 1,284.5 | 383.0 | 82.6 | 113.9 | | MALE | | | |
| กำลังแรงงาน | 20,822.2 | 602.3 | 3,935.3 | 4,997.2 | 2,659.3 | 883.6 | 2.5 | 2,318.2 | 1,152.8 | 266.8 | 80.7 | 99.6 | | Total Labor Force | | | |
| 1. กำลังแรงงานปัจจุบัน | 20,657.5 | 597.6 | 3,865.8 | 4,960.7 | 2,642.0 | 879.7 | 2.5 | 2,313.0 | 1,151.6 | 266.3 | 80.7 | 99.5 | | 1. Current labor force | | | |
| 1.1 ผู้จ้างทำ | 20,392.7 | 595.9 | 3,854.0 | 4,900.9 | 2,601.6 | 859.3 | 2.1 | 2,268.9 | 1,120.9 | 261.8 | 80.4 | 99.5 | | 1.1 Employed | | | |
| - ทำงาน | 19,925.5 | 580.0 | 3,674.4 | 4,763.3 | 2,566.6 | 844.4 | 2.1 | 2,254.6 | 1,113.7 | 259.2 | 80.4 | 97.9 | | - At work | | | |
| - ไม่ทำงานเต็มเวลา | 467.2 | 15.9 | 179.6 | 137.6 | 35.1 | 14.3 | - | 14.3 | 7.2 | 2.6 | - | 1.6 | | - With job but not at work | | | |
| 1.2 ผู้ว่างงาน | 264.8 | 1.7 | 11.8 | 59.8 | 40.3 | 20.4 | 0.4 | 44.0 | 30.7 | 4.5 | 0.3 | - | | 1.2 Unemployed | | | |
| - หางาน | 48.5 | 0.6 | 1.3 | 9.3 | 6.8 | 3.3 | - | 8.2 | 7.1 | - | 0.3 | - | | - Looking for work | | | |
| - ไม่ทราบที่พร้อมที่จะทำงาน | 216.3 | 1.1 | 10.5 | 50.6 | 33.5 | 17.1 | 0.4 | 35.9 | 23.7 | 4.5 | - | - | | - Not looking/available for work | | | |
| 2. กำลังแรงงานที่รอฤดูกาล | 164.7 | 4.8 | 69.5 | 36.5 | 17.3 | 3.9 | - | 5.3 | 1.2 | 0.6 | - | 0.1 | | 2. Seasonally inactive labor force | | | |
| ผู้ไม่อยู่ในกำลังแรงงาน | 6,148.7 | 284.6 | 1,846.0 | 916.0 | 822.1 | 258.5 | 1.3 | 302.7 | 131.7 | 116.1 | 1.9 | 14.3 | | Persons not in Labor Force | | | |
| 1. ทำงาน | 2,559.9 | 3.1 | 52.2 | 52.4 | 41.3 | 12.9 | - | 22.9 | 13.0 | 1.6 | - | 0.6 | | 1. Household work | | | |
| 2. ยืนหนังสือ | 2,104.0 | - | 4.5 | 405.2 | 463.1 | 150.7 | - | 21.4 | 20.2 | 1.1 | 0.3 | - | | 2. Studies | | | |
| 3. ยืนถือ หรือ/ไม่สามารถทำงานได้ | 2,677.1 | 269.2 | 1,654.0 | 308.6 | 144.6 | 31.7 | 0.6 | 59.4 | 31.4 | 14.8 | 1.6 | 5.0 | | 3. Too young/old/incapable of work | | | |
| 4. อื่น ๆ | 1,108.8 | 12.3 | 135.3 | 149.8 | 173.1 | 63.2 | 0.7 | 199.0 | 67.1 | 98.7 | - | 8.6 | | 4. Others | | | |
| หญิง | 28,857.7 | 1,495.2 | 7,547.6 | 5,265.5 | 3,496.7 | 825.6 | 1.8 | 3,545.6 | 1,120.5 | 750.3 | 68.5 | 97.1 | | FEMALE | | | |
| กำลังแรงงาน | 17,394.0 | 616.7 | 3,905.6 | 3,533.5 | 2,172.7 | 532.1 | 0.8 | 2,973.8 | 915.2 | 571.0 | 58.0 | 74.0 | | Total Labor Force | | | |
| 1. กำลังแรงงานปัจจุบัน | 17,249.1 | 607.2 | 3,440.7 | 3,492.8 | 2,157.8 | 531.9 | 0.8 | 2,971.5 | 915.0 | 571.0 | 58.0 | 74.0 | | 1. Current labor force | | | |
| 1.1 ผู้จ้างทำ | 17,050.5 | 603.4 | 3,431.8 | 3,471.6 | 2,118.6 | 520.8 | 0.8 | 2,914.4 | 898.4 | 559.2 | 57.7 | 74.0 | | 1.1 Employed | | | |
| - ทำงาน | 16,767.1 | 593.0 | 3,331.5 | 3,395.8 | 2,081.5 | 516.2 | 0.6 | 2,900.2 | 894.7 | 557.5 | 57.4 | 72.7 | | - At work | | | |
| - ไม่ทำงานเต็มเวลา | 283.4 | 10.5 | 100.2 | 75.9 | 37.1 | 4.6 | 0.2 | 14.2 | 3.7 | 1.7 | 0.4 | 1.3 | | - With job but not at work | | | |
| 1.2 ผู้ว่างงาน | 198.6 | 3.8 | 9.0 | 21.2 | 39.2 | 11.1 | - | 57.1 | 16.7 | 11.8 | 0.2 | - | | 1.2 Unemployed | | | |
| - หางาน | 49.6 | 0.7 | 0.4 | 4.8 | 8.6 | 1.8 | - | 13.9 | 6.1 | 5.4 | - | - | | - Looking for work | | | |
| - ไม่ทราบที่พร้อมที่จะทำงาน | 149.0 | 3.1 | 8.6 | 16.4 | 30.6 | 9.3 | - | 43.3 | 10.6 | 6.4 | 0.2 | - | | - Not looking/available for work | | | |
| 2. กำลังแรงงานที่รอฤดูกาล | 144.9 | 9.5 | 64.9 | 40.8 | 14.9 | 0.2 | - | 2.3 | 0.3 | - | - | - | | 2. Seasonally inactive labor force | | | |
| ผู้ไม่อยู่ในกำลังแรงงาน | 11,463.7 | 878.5 | 4,042.0 | 1,732.0 | 1,324.0 | 293.5 | 1.0 | 571.8 | 205.3 | 179.3 | 10.5 | 23.1 | | Persons not in Labor Force | | | |
| 1. ทำงาน | 4,911.0 | 236.8 | 1,546.4 | 1,031.7 | 597.3 | 132.6 | - | 388.7 | 143.8 | 46.8 | 5.7 | 14.7 | | 1. Household work | | | |
| 2. ยืนหนังสือ | 2,340.4 | - | 0.9 | 400.2 | 566.6 | 110.5 | - | 25.6 | 16.1 | 0.1 | 0.8 | - | | 2. Studies | | | |
| 3. ยืนถือ หรือ/ไม่สามารถทำงานได้ | 3,519.7 | 627.9 | 2,402.4 | 232.1 | 76.6 | 20.8 | 0.3 | 37.1 | 13.8 | 17.4 | 3.2 | 6.5 | | 3. Too young/old/incapable of work | | | |
| 4. อื่น ๆ | 692.6 | 13.8 | 92.3 | 68.0 | 83.6 | 29.7 | 0.7 | 150.5 | 31.6 | 115.0 | 0.9 | 1.9 | | 4. Others | | | |

^{1/} รวมทั้งระยะสั้น / Including Short Course Vocational

ตารางที่ 3 จำนวนประชากรอายุ 15 ปีขึ้นไป จำแนกตามระดับการศึกษาที่สำคัญ สถานภาพแรงงาน เพศ และเขตการปกครอง ทั้งราชอาณาจักร (ต่อ)

TABLE 3 POPULATION 15 YEARS AND OVER BY LEVEL OF EDUCATIONAL ATTAINMENT, LABOR FORCE STATUS, SEX AND AREA, WHOLE KINGDOM (Contd)

| สถานภาพแรงงาน | รวม | ไม่มีการศึกษา | ต่ำกว่าประถมศึกษา | ประถมศึกษาไม่สมบูรณ์ | มัธยมศึกษาตอนปลาย | | | | | | ไม่ทราบ | อื่นๆ | LABOR FORCE STATUS | |
|-------------------------------------|--------------|---------------|-------------------|----------------------|-----------------------|------------------|-----------|---------------------|---------------------------|-------------------|---------|-------|--------------------|------------------------------------|
| | | | | | Upper Secondary Level | | | | | | | | | Higher Level |
| | | | | | มัธยมศึกษาตอนต้น | มัธยมศึกษาตอนต้น | สาขาสามัญ | สาขาวิชา-การศึกษา | สาขาวิชา-การศึกษามืออาชีพ | สาขาวิชา-การศึกษา | | | | |
| Total | No schooling | Primary | Lower Secondary | General/Academic | Vocational | Teacher Training | Academic | Technical Education | Teacher Training | Others | Unknown | | | |
| ยอดรวม | 25,384.4 | 947.7 | 4,566.6 | 4,227.3 | 4,395.0 | 3,560.4 | 1,099.4 | 2.2 | 4,441.7 | 1,345.5 | 577.8 | 83.4 | 137.5 | TOTAL |
| กำลังแรงงานรวม | 17,427.2 | 523.1 | 2,422.6 | 3,165.7 | 2,755.3 | 2,289.9 | 781.7 | 1.2 | 3,763.0 | 1,139.1 | 395.8 | 77.6 | 112.4 | Total Labor Force |
| 1. กำลังแรงงานปัจจุบัน | 17,356.1 | 521.4 | 2,397.6 | 3,150.9 | 2,746.2 | 2,276.8 | 781.2 | 1.2 | 3,756.7 | 1,138.4 | 395.8 | 77.6 | 112.3 | 1. Current labor force |
| 1.1. ผู้มีงานทำ | 17,154.1 | 519.1 | 2,392.3 | 3,124.6 | 2,715.7 | 2,241.5 | 765.4 | 1.2 | 3,695.6 | 1,117.6 | 391.4 | 77.4 | 112.3 | 1.1 Employed |
| - ทำงาน | 16,979.8 | 514.0 | 2,329.1 | 3,087.5 | 2,693.2 | 2,223.8 | 757.7 | 1.1 | 3,685.3 | 1,111.2 | 390.0 | 77.0 | 109.9 | - At work |
| - ไม่ทำงานแต่มีงานประจำ | 174.2 | 5.0 | 63.2 | 37.0 | 22.5 | 17.8 | 7.7 | 0.2 | 10.3 | 6.4 | 1.4 | 0.4 | 2.4 | - With job but not at work |
| 1.2. ผู้ว่างงาน | 202.0 | 2.3 | 5.2 | 26.4 | 30.5 | 35.3 | 15.8 | - | 61.1 | 20.9 | 4.3 | 0.2 | - | 1.2 Unemployed |
| - หางานทำ | 43.6 | 0.7 | 1.1 | 4.0 | 8.2 | 8.0 | 3.7 | - | 12.9 | 4.0 | 1.0 | - | - | - Looking for work |
| - ไม่หางานทำ/พร้อมที่จะทำงาน | 158.4 | 1.7 | 4.2 | 22.4 | 22.3 | 27.2 | 12.2 | - | 48.2 | 16.9 | 3.3 | 0.2 | - | - Not looking/available for work |
| 2. กำลังแรงงานที่รอฤดูกาล | 71.1 | 1.7 | 25.0 | 14.7 | 9.1 | 13.1 | 0.5 | - | 6.3 | 0.7 | - | - | 0.1 | 2. Seasonally inactive labor force |
| ผู้ไม่อยู่ในกำลังแรงงาน | 7,957.2 | 424.6 | 2,144.1 | 1,061.6 | 1,639.7 | 1,270.5 | 317.7 | 0.9 | 678.7 | 206.4 | 182.1 | 5.8 | 25.1 | Persons not in Labor Force |
| 1. ทำงานบ้าน | 2,302.4 | 86.8 | 582.3 | 445.8 | 375.3 | 318.2 | 82.9 | - | 277.4 | 95.6 | 28.3 | 2.7 | 7.0 | 1. Household work |
| 2. เรียนหนังสือ | 2,155.3 | - | 0.4 | 300.7 | 974.6 | 691.0 | 133.9 | - | 35.9 | 16.9 | 0.9 | 1.1 | - | 2. Studies |
| 3. ยี่สิบถึง ทราย/ไม่สามารถทำงานได้ | 2,472.8 | 326.7 | 1,471.1 | 231.2 | 130.9 | 130.3 | 35.5 | 0.2 | 79.8 | 34.3 | 22.5 | 1.4 | 9.0 | 3. Too young/old/incapable of work |
| 4. อื่นๆ | 1,026.7 | 11.1 | 90.3 | 84.0 | 158.9 | 131.1 | 65.3 | 0.7 | 285.6 | 59.6 | 130.4 | 0.6 | 9.2 | 4. Others |

./ รวมอาชีพระยะสั้น ./ Including Short Course Vocational

ไตรมาสที่ 1/2560 : Quarter 1/2017

หน่วยเป็นพัน : in Thousands

ตารางที่ 3 จำนวนประชากรอายุ 15 ปีขึ้นไป จำแนกตามระดับการศึกษาที่สำคัญ สถานภาพแรงงาน เพศ และเขตการปกครอง ทั้งราชอาณาจักร (ต่อ)

TABLE 3 POPULATION 15 YEARS AND OVER BY LEVEL OF EDUCATIONAL ATTAINMENT, LABOR FORCE STATUS, SEX AND AREA, WHOLE KINGDOM (Contd)

| สถานภาพแรงงาน | รวม | ไม่มี การศึกษา | ค่า ไม่ สมบูรณ์ | ประถมศึกษา primary | ประถมศึกษา Primary | มัธยมศึกษา ตอนต้น | มัธยมศึกษาตอนปลาย | | | | | อุดมศึกษา | | | | | ไม่ทราบ | LABOR FORCE STATUS |
|---------------------------------------|----------|-------------------|-----------------------|-----------------------|-----------------------|----------------------|-----------------------|------------------------|---------------------|---------------------|----------|------------------------|---------------------|---------------------|------------------------------------|----------------------|---------|--------------------|
| | | | | | | | Upper Secondary Level | | | | | Higher Level | | | | | | |
| | | | | | | | Academic | General/ Vocational | Teacher Training | Teacher Training | Academic | Technical Education | Higher Education | Teacher Training | Others ^{1/} | Others ^{1/} | | |
| ยอดรวม | 25,384.4 | 947.7 | 4,566.6 | 4,227.3 | 4,395.0 | 3,560.4 | 1,099.4 | 2.2 | 4,441.7 | 1,345.5 | 577.8 | 83.4 | 137.5 | | TOTAL | | | |
| ชาย | 12,143.3 | 365.3 | 1,889.5 | 2,184.1 | 2,342.2 | 1,775.1 | 639.8 | 1.3 | 1,916.1 | 717.0 | 195.5 | 45.3 | 72.2 | | MALE | | | |
| กำลังแรงงานรวม | 9,262.7 | 265.5 | 1,223.6 | 1,835.4 | 1,653.9 | 1,259.4 | 487.3 | 0.9 | 1,668.3 | 633.9 | 129.3 | 44.9 | 60.3 | | Total Labor Force | | | |
| 1. กำลังแรงงานปัจจุบัน | 9,223.9 | 265.1 | 1,210.5 | 1,829.2 | 1,649.0 | 1,250.9 | 486.9 | 0.9 | 1,663.7 | 633.5 | 129.3 | 44.9 | 60.2 | | 1. Current labor force | | | |
| 1.1 ผู้จ้างมา | 9,106.8 | 264.6 | 1,207.7 | 1,811.8 | 1,628.6 | 1,234.8 | 474.7 | 0.9 | 1,632.2 | 618.8 | 127.7 | 44.9 | 60.2 | | 1.1 Employed | | | |
| - ทำงาน | 8,999.0 | 262.2 | 1,167.7 | 1,787.3 | 1,613.6 | 1,225.0 | 467.3 | 0.9 | 1,628.3 | 615.3 | 127.4 | 44.9 | 59.1 | | - At work | | | |
| - ไม่ทำงานเต็มประจำ | 107.8 | 2.4 | 40.0 | 24.6 | 14.9 | 9.7 | 7.4 | - | 3.9 | 3.5 | 0.3 | - | 1.1 | | - With job but not at work | | | |
| 1.2 ผู้ว่างงาน | 117.1 | 0.4 | 2.8 | 17.3 | 20.5 | 16.1 | 12.2 | - | 31.5 | 14.7 | 1.6 | - | - | | 1.2 Unemployed | | | |
| - ทำงาน | 24.7 | - | 1.0 | 6.2 | 6.2 | 3.2 | 3.0 | - | 6.6 | 2.9 | - | - | - | | - Looking for work | | | |
| - ไม่ทำงานชั่วคราว/เต็มทำงาน | 92.5 | 0.4 | 1.8 | 15.5 | 14.3 | 12.9 | 9.2 | - | 24.9 | 11.7 | 1.6 | - | - | | - Not looking/available for work | | | |
| 2. กำลังแรงงานที่รอถูกจ้าง | 38.8 | 0.5 | 13.1 | 6.3 | 4.9 | 8.6 | 0.5 | - | 4.6 | 0.4 | - | - | 0.1 | | 2. Seasonally inactive labor force | | | |
| ผู้ไม่อยู่ในกำลังแรงงาน | 2,880.5 | 99.8 | 665.8 | 348.7 | 688.3 | 515.6 | 152.4 | 0.4 | 247.8 | 83.1 | 66.2 | 0.5 | 11.9 | | Persons not in Labor Force | | | |
| 1. ทำงาน | 132.6 | 1.7 | 19.7 | 22.4 | 28.8 | 21.8 | 10.0 | - | 17.8 | 8.9 | 1.6 | - | - | | 1. Household work | | | |
| 1.1 ยืมหนังสือ | 1,039.7 | - | 0.1 | 148.4 | 469.0 | 318.3 | 76.3 | - | 16.6 | 10.0 | 0.8 | - | - | | 2. Studies | | | |
| 3. มีสติกอร์/ไม่สามารถทำงานได้ | 1,075.7 | 94.5 | 590.0 | 121.6 | 82.4 | 78.9 | 20.0 | 0.1 | 49.7 | 24.1 | 10.1 | 0.1 | 4.2 | | 3. Too young/old/incapable of work | | | |
| 4. อื่น ๆ | 632.5 | 3.6 | 56.0 | 56.4 | 108.2 | 96.7 | 46.1 | 0.2 | 163.7 | 40.1 | 53.8 | - | 7.7 | | 4. Others | | | |
| หญิง | 13,241.1 | 582.4 | 2,677.2 | 2,043.1 | 2,052.7 | 1,785.4 | 459.6 | 0.9 | 2,525.6 | 628.5 | 382.4 | 38.1 | 65.3 | | FEMALE | | | |
| กำลังแรงงานรวม | 8,164.4 | 257.5 | 1,198.9 | 1,330.2 | 1,101.3 | 1,030.5 | 294.4 | 0.3 | 2,094.7 | 505.2 | 266.5 | 32.7 | 52.1 | | Total Labor Force | | | |
| 1. กำลังแรงงานปัจจุบัน | 8,132.2 | 256.4 | 1,187.0 | 1,321.8 | 1,097.2 | 1,026.0 | 294.4 | 0.3 | 2,092.9 | 505.0 | 266.5 | 32.7 | 52.1 | | 1. Current labor force | | | |
| 1.1 ผู้จ้างมา | 8,047.2 | 254.5 | 1,184.7 | 1,312.7 | 1,087.1 | 1,006.8 | 290.7 | 0.3 | 2,063.4 | 498.8 | 263.8 | 32.5 | 52.1 | | 1.1 Employed | | | |
| - ทำงาน | 7,980.8 | 251.8 | 1,161.4 | 1,300.3 | 1,079.6 | 998.8 | 290.4 | 0.1 | 2,057.0 | 495.9 | 262.6 | 32.2 | 50.8 | | - At work | | | |
| - ไม่ทำงานเต็มประจำ | 66.5 | 2.6 | 25.2 | 12.4 | 7.6 | 8.0 | 0.3 | 0.2 | 6.4 | 2.9 | 1.1 | 0.4 | 1.3 | | - With job but not at work | | | |
| 1.2 ผู้ว่างงาน | 84.9 | 1.9 | 2.4 | 9.0 | 10.0 | 19.2 | 3.7 | - | 29.5 | 6.2 | 2.8 | 0.2 | - | | 1.2 Unemployed | | | |
| - ทำงาน | 19.0 | 0.7 | 0.0 | 2.2 | 2.1 | 4.9 | 0.7 | - | 6.3 | 1.1 | 1.0 | - | - | | - Looking for work | | | |
| - ไม่ทำงานชั่วคราว/เต็มทำงาน | 66.0 | 1.2 | 2.3 | 6.8 | 8.0 | 14.3 | 3.0 | - | 23.2 | 5.1 | 1.7 | 0.2 | - | | - Not looking/available for work | | | |
| 2. กำลังแรงงานที่รอถูกจ้าง | 32.3 | 1.2 | 11.9 | 8.5 | 4.2 | 4.5 | - | - | 1.8 | 0.3 | - | - | - | | 2. Seasonally inactive labor force | | | |
| ผู้ไม่อยู่ในกำลังแรงงาน | 5,076.7 | 324.9 | 1,478.3 | 712.9 | 951.4 | 754.9 | 165.2 | 0.6 | 430.9 | 123.3 | 115.9 | 5.3 | 13.3 | | Persons not in Labor Force | | | |
| 1. ทำงาน | 2,169.8 | 85.1 | 562.6 | 423.3 | 346.5 | 296.4 | 73.0 | - | 259.6 | 86.7 | 26.8 | 2.7 | 7.0 | | 1. Household work | | | |
| 2. ยืมหนังสือ | 1,115.6 | - | 0.2 | 152.3 | 505.6 | 372.7 | 57.6 | - | 19.3 | 6.9 | 0.1 | 0.8 | - | | 2. Studies | | | |
| 3. มีสติกอร์/ไม่สามารถทำงานได้ | 1,397.1 | 232.3 | 881.1 | 109.6 | 48.5 | 51.4 | 15.5 | 0.1 | 30.2 | 10.2 | 12.4 | 1.2 | 4.7 | | 3. Too young/old/incapable of work | | | |
| 4. อื่น ๆ | 394.2 | 7.5 | 34.4 | 27.7 | 50.7 | 34.4 | 19.2 | 0.5 | 121.8 | 19.5 | 76.6 | 0.6 | 1.5 | | 4. Others | | | |

^{1/} รวมอิสระระยะสั้น / Including Short Course Vocational

ตารางที่ 3 จำนวนประชากรอายุ 15 ปีขึ้นไป จำแนกตามระดับการศึกษาที่สำเร็จ สถานภาพแรงงาน เพศ และเขตการปกครอง จังหวัดขอนแก่น (ต่อ)

TABLE 3 POPULATION 15 YEARS AND OVER BY LEVEL OF EDUCATIONAL ATTAINMENT, LABOR FORCE STATUS, SEX AND AREA, WHOLE KINGDOM (Contd)

| สถานภาพแรงงาน | นอกเขตเทศบาล NON-MUNICIPAL AREA | | | | | | | | | | | รวม | ไม่ การศึกษา No schooling | ต่ำกว่า ประถมศึกษา Incomplete primary | ประถมศึกษา Primary | มัธยมศึกษาตอนต้น | | | | อุดมศึกษา | | | อื่น ๆ Others | ไม่ทราบ Unknown | LABOR FORCE STATUS |
|---------------------------------------|--|-------------------------------|------------------------|---|---|--|---|------------------|--------------------|--------------------|------|------|------------------------------------|--|-----------------------|------------------|--|--|--|-----------|--|--|------------------|--------------------|--------------------|
| | มัธยมศึกษาตอนต้น | | Upper Secondary Level | | Higher Level | | | อื่น ๆ Others | ไม่ทราบ Unknown | LABOR FORCE STATUS | | | | | | | | | | | | | | | |
| | มัธยมศึกษา ตอนต้น Lower Secondary | สามัญ General/ Academic | สายอาชีพ Vocational | สายวิชา- การศึกษา Teacher Training | สายวิชา- การศึกษา Teacher Training | สายวิชาชีพ Higher Technical Education | สายวิชา- การศึกษา Teacher Training | | | | | | | | | | | | | | | | | | |
| Total | 1,434.5 | 8,762.3 | 6,951.4 | 5,525.7 | 3,417.6 | 868.3 | 3.4 | 1,724.8 | 1,059.5 | 555.5 | 67.7 | 73.5 | TOTAL | | | | | | | | | | | | |
| กำลังแรงงานรวม | 20,789.0 | 696.0 | 5,018.4 | 5,365.0 | 2,542.1 | 633.9 | 2.0 | 1,529.0 | 929.0 | 442.1 | 61.1 | 61.2 | Total Labor Force | | | | | | | | | | | | |
| 1. กำลังแรงงานปัจจุบัน | 20,550.5 | 683.4 | 4,909.0 | 5,302.5 | 2,522.9 | 630.3 | 2.0 | 1,527.8 | 928.2 | 441.5 | 61.1 | 61.2 | 1. Current labor force | | | | | | | | | | | | |
| 1.1 ผู้มีงานทำ | 20,289.2 | 680.3 | 4,893.4 | 5,247.9 | 2,478.7 | 614.6 | 1.6 | 1,487.7 | 901.7 | 429.6 | 60.8 | 61.2 | 1.1 Employed | | | | | | | | | | | | |
| - ทำงาน | 19,712.8 | 658.9 | 4,676.8 | 5,071.5 | 2,424.3 | 602.9 | 1.6 | 1,469.6 | 897.2 | 426.7 | 60.8 | 60.7 | - At work | | | | | | | | | | | | |
| - ไม่ทำงานแต่มีงานประจำ | 576.3 | 21.3 | 216.7 | 176.5 | 54.4 | 11.7 | - | 18.1 | 4.5 | 3.0 | - | 0.6 | - With job but not at work | | | | | | | | | | | | |
| 1.2 ผู้ว่างงาน | 261.4 | 3.1 | 15.5 | 54.6 | 44.2 | 15.6 | 0.4 | 40.1 | 26.5 | 11.9 | 0.3 | - | 1.2 Unemployed | | | | | | | | | | | | |
| - หางานทำ | 54.4 | 0.6 | 0.6 | 10.0 | 7.3 | 1.4 | - | 9.1 | 9.1 | 4.3 | 0.3 | - | - Looking for work | | | | | | | | | | | | |
| - ไม่หางานทำพร้อมที่จะทำงาน | 206.9 | 2.5 | 14.9 | 44.6 | 36.9 | 14.2 | 0.4 | 31.0 | 17.4 | 7.6 | - | - | - Not looking/available for work | | | | | | | | | | | | |
| 2. กำลังแรงงานที่รอดูภาค | 238.5 | 12.6 | 109.4 | 62.5 | 19.2 | 3.7 | - | 1.2 | 0.8 | 0.6 | - | - | 2. Seasonally inactive labor force | | | | | | | | | | | | |
| ผู้ไม่อยู่ในกำลังแรงงาน | 9,655.2 | 738.5 | 3,743.9 | 1,586.4 | 875.6 | 234.4 | 1.4 | 1,95.8 | 130.6 | 113.4 | 6.6 | 12.3 | Persons not in Labor Force | | | | | | | | | | | | |
| 1. ที่งานบ้าน | 2,867.5 | 153.1 | 1,016.3 | 638.4 | 320.4 | 62.5 | - | 104.1 | 61.2 | 20.0 | 3.0 | 8.3 | 1. Household work | | | | | | | | | | | | |
| 2. เรียนหนังสือ | 2,289.0 | - | 5.0 | 504.7 | 338.6 | 127.2 | - | 11.1 | 19.4 | 0.3 | - | - | 2. Studies | | | | | | | | | | | | |
| 3. ยี่สิบถึง ๖๕ ปี/ไม่ทราบการทำงานได้ | 3,723.9 | 570.4 | 2,585.4 | 309.6 | 90.9 | 16.9 | 0.7 | 16.6 | 10.8 | 9.7 | 3.4 | 2.6 | 3. Too young/old/incapable of work | | | | | | | | | | | | |
| 4. อื่น ๆ | 774.7 | 15.1 | 137.2 | 133.7 | 125.6 | 27.7 | 0.7 | 63.9 | 39.1 | 83.3 | 0.3 | 1.4 | 4. Others | | | | | | | | | | | | |

√ รวมอาชีพระยะสั้น √ Including Short Course Vocational

หน่วยเป็นพัน : in Thousands

ตารางที่ 3 จำนวนประชากรอายุ 15 ปีขึ้นไป จำนวนคนระดับการศึกษาที่สำเร็จ สถานภาพแรงงาน เพศ และเขตการปกครอง ทวีปราชอาณาจักร (ต่อ)
TABLE 3 POPULATION 15 YEARS AND OVER BY LEVEL OF EDUCATIONAL ATTAINMENT, LABOR FORCE STATUS, SEX AND AREA, WHOLE KINGDOM (Contd)

ไตรมาสที่ 1, 2, 3 และ 4 : Quarter 1, 2, 3 and 4

หน่วยนับพัน : in Thousands

| สถานภาพแรงงาน | รวม | ไม่มี การศึกษา | ต่ำกว่า ประถมศึกษา | ประถมศึกษา | ระดับศึกษาตอนต้น | | | | ระดับศึกษาตอนกลาง | | | | อื่นๆ ^{1/} Others ^{1/} | ไม่ทราบ | LABOR FORCE STATUS |
|----------------------------------|----------|-------------------|-----------------------|------------|----------------------|----------------------|--------------------|----------------------|-------------------|----------------------|------------|------------------------|---|------------------------------------|--------------------|
| | | | | | มัธยมศึกษา ตอนต้น | มัธยมศึกษา ตอนต้น | สายอาชีพ- ศึกษา | สายอาชีพ- การศึกษ | สายวิชาการ | อุดมศึกษา | | | | | |
| | | | | | | | | | | General/ Academic | Vocational | Technical Education | | | |
| ยอดรวม | 30,444.2 | 1,434.5 | 8,762.3 | 6,951.4 | 3,417.6 | 868.3 | 3.4 | 1,724.8 | 1,059.5 | 555.5 | 67.7 | 73.5 | | TOTAL | |
| ชาย | 14,827.6 | 521.6 | 3,891.9 | 3,729.1 | 1,706.3 | 502.3 | 2.5 | 704.8 | 567.5 | 187.5 | 37.3 | 41.7 | | MALE | |
| หญิง | 11,559.4 | 336.8 | 2,711.7 | 3,161.7 | 1,399.9 | 396.3 | 1.6 | 649.9 | 519.0 | 137.6 | 35.9 | 39.3 | | Total Labor Force | |
| กำลังแรงงาน | 11,433.6 | 332.5 | 2,655.3 | 3,131.5 | 1,391.1 | 392.8 | 1.6 | 649.2 | 518.1 | 137.0 | 35.9 | 39.3 | | 1. Current labor force | |
| 1.1 ผู้จ้างทำ | 11,285.9 | 331.3 | 2,646.3 | 3,089.1 | 1,366.9 | 384.6 | 1.1 | 636.7 | 502.1 | 134.1 | 35.6 | 39.3 | | 1.1 Employed | |
| - ทำงาน | 10,925.5 | 317.8 | 2,506.6 | 2,976.0 | 1,341.5 | 377.1 | 1.1 | 626.3 | 498.4 | 131.8 | 35.6 | 38.7 | | - At work | |
| - ไม่ทำงานแต่มีงานประจำ | 359.4 | 13.5 | 139.7 | 113.0 | 25.3 | 7.5 | - | 10.4 | 3.7 | 2.3 | - | 0.6 | | - With job but not at work | |
| 1.2 ผู้ว่างงาน | 147.7 | 1.2 | 9.0 | 42.5 | 24.2 | 8.2 | 0.4 | 12.5 | 16.1 | 2.9 | 0.3 | - | | 1.2 Unemployed | |
| - หางานทำ | 23.8 | 0.6 | 0.3 | 7.4 | 3.6 | 0.3 | - | 1.6 | 4.1 | - | 0.3 | - | | - Looking for work | |
| - ไม่หางานทำพร้อมที่จะทำงาน | 123.9 | 0.6 | 8.7 | 35.0 | 20.6 | 8.0 | 0.4 | 10.9 | 11.9 | 2.9 | - | - | | - Not looking/available for work | |
| กำลังแรงงานที่ออกนอก | 125.8 | 4.3 | 56.4 | 30.2 | 8.8 | 3.5 | - | 0.7 | 0.8 | 0.6 | - | - | | 2. Seasonally inactive labor force | |
| ผู้ไม่อยู่ในกำลังแรงงาน | 3,268.2 | 184.8 | 1,180.2 | 567.4 | 306.4 | 106.1 | 1.0 | 54.9 | 48.5 | 49.9 | 1.5 | 2.4 | | Persons not in Labor Force | |
| 1. ทำงานบ้าน | 126.3 | 1.4 | 32.5 | 30.0 | 19.5 | 2.9 | - | 5.1 | 4.1 | - | - | 0.6 | | 1. Household work | |
| 2. เรียนหนังสือ | 1,064.2 | - | 4.4 | 256.8 | 144.8 | 74.3 | - | 4.8 | 10.2 | 0.3 | - | - | | 2. Studies | |
| 3. บังคับ หรือ/ไม่สามารถทำงานได้ | 1,601.4 | 174.7 | 1,064.0 | 187.1 | 65.7 | 11.7 | 0.5 | 9.7 | 7.2 | 4.8 | 1.5 | 0.8 | | 3. Too young/old/incapable of work | |
| 4. อื่น ๆ | 476.3 | 8.7 | 79.3 | 93.4 | 76.5 | 17.1 | 0.5 | 35.3 | 27.0 | 44.8 | - | 1.0 | | 4. Others | |
| หญิง | 15,616.5 | 912.8 | 4,870.4 | 3,222.4 | 1,711.4 | 366.0 | 0.9 | 1,020.0 | 492.1 | 368.0 | 30.4 | 31.8 | | FEMALE | |
| กำลังแรงงานรวม | 9,229.6 | 359.2 | 2,306.7 | 2,203.3 | 1,142.2 | 237.7 | 0.5 | 879.1 | 410.0 | 304.5 | 25.2 | 21.9 | | Total Labor Force | |
| 1. กำลังแรงงานปัจจุบัน | 9,116.9 | 350.9 | 2,253.7 | 2,171.0 | 1,131.8 | 237.5 | 0.5 | 878.6 | 410.0 | 304.5 | 25.2 | 21.9 | | 1. Current labor force | |
| 1.1 ผู้จ้างทำ | 9,003.3 | 349.0 | 2,247.1 | 2,158.9 | 1,111.8 | 230.1 | 0.5 | 851.0 | 399.6 | 295.5 | 25.2 | 21.9 | | 1.1 Employed | |
| - ทำงาน | 8,786.4 | 341.1 | 2,170.1 | 2,095.5 | 1,082.8 | 225.8 | 0.5 | 843.3 | 398.8 | 294.9 | 25.2 | 21.9 | | - At work | |
| - ไม่ทำงานแต่มีงานประจำ | 216.9 | 7.8 | 77.0 | 63.4 | 29.1 | 4.3 | - | 7.7 | 0.8 | 0.6 | - | - | | - With job but not at work | |
| 1.2 ผู้ว่างงาน | 113.6 | 1.9 | 6.6 | 12.1 | 20.0 | 7.4 | - | 27.6 | 10.4 | 9.0 | - | - | | 1.2 Unemployed | |
| - หางานทำ | 30.6 | - | 0.3 | 2.5 | 3.7 | 1.1 | - | 7.5 | 5.0 | 4.3 | - | - | | - Looking for work | |
| - ไม่หางานทำพร้อมที่จะทำงาน | 83.0 | 1.9 | 6.2 | 9.6 | 16.3 | 6.3 | - | 20.0 | 5.5 | 4.7 | - | - | | - Not looking/available for work | |
| กำลังแรงงานที่ออกนอก | 112.6 | 8.3 | 53.0 | 32.3 | 10.4 | 0.2 | - | 0.5 | - | - | - | - | | 2. Seasonally inactive labor force | |
| ผู้ไม่อยู่ในกำลังแรงงาน | 6,387.0 | 553.7 | 2,563.7 | 1,019.0 | 569.1 | 128.3 | 0.5 | 140.9 | 82.0 | 63.5 | 5.2 | 9.9 | | Persons not in Labor Force | |
| 1. ทำงานบ้าน | 2,741.2 | 151.7 | 983.8 | 608.3 | 300.9 | 59.6 | - | 99.0 | 57.1 | 20.0 | 3.0 | 7.7 | | 1. Household work | |
| 2. เรียนหนังสือ | 1,224.8 | - | 0.7 | 247.9 | 193.8 | 52.9 | - | 6.3 | 9.2 | - | - | - | | 2. Studies | |
| 3. บังคับ หรือ/ไม่สามารถทำงานได้ | 2,122.6 | 395.7 | 1,521.4 | 122.5 | 25.2 | 5.3 | 0.3 | 6.9 | 3.6 | 5.0 | 1.9 | 1.8 | | 3. Too young/old/incapable of work | |
| 4. อื่น ๆ | 298.4 | 6.4 | 57.9 | 40.3 | 49.1 | 10.6 | 0.2 | 28.7 | 12.1 | 38.5 | 0.3 | 0.4 | | 4. Others | |

^{1/} รวมผู้เชี่ยวชาญสั้น / Including Short Course Vocational

ตารางที่ 4 จำนวนผู้จ้างทำ งานตามระดับการศึกษาที่สำเร็จ อาชีพ ทั้งราชอาณาจักร
TABLE 4 EMPLOYED PERSONS BY LEVEL OF EDUCATIONAL ATTAINMENT, OCCUPATION , WHOLE KINGDOM

ไตรมาสที่ 1/2560 : Quarter 1/2017 หน่วยนับพัน : In Thousands

| อาชีพ Occupation | รวม Total | ไม่ มีการศึกษา No schooling | ต่ำกว่า ประถมศึกษา Incomplete primary | ประถมศึกษา Primary | มัธยมศึกษาตอนต้น Upper Secondary Level | | | | อุดมศึกษา Higher Level | | | อื่นๆ Others 1/ | ไม่ทราบ Unknown | OCCUPATION |
|---|-----------------|--------------------------------------|--|-----------------------|--|----------------------------------|----------------------------------|--|---------------------------|---|--|--------------------|---|------------|
| | | | | | มัธยมศึกษา ตอนต้น Lower Secondary | สายสามัญ General/ Academic | สายอาชีพ- ศึกษา Vocational | สาขาวิชา- การศึกษา Teacher Training | สาขาวิชาการ Academic | สาขาวิชาชีพ Higher Technical Education | สาขาวิชา- การศึกษา Teacher Training | | | |
| ยอดรวม | 37,403.2 | 1,199.3 | 7,285.8 | 8,372.5 | 4,720.3 | 1,380.0 | 2.8 | 5,183.3 | 2,019.3 | 821.0 | 138.2 | 173.5 | TOTAL | |
| 1. ผู้จัดการราชการระดับอาวุโส และผู้บริหารอาวุโส | 1,472.3 | 9.7 | 110.9 | 141.7 | 186.5 | 62.0 | - | 683.1 | 119.7 | 28.1 | 0.1 | 5.3 | 1. managers, senior officials and Legislators | |
| 2. ผู้ประกอบวิชาชีพชั้นต่างๆ | 2,217.8 | 4.9 | 11.2 | 18.8 | 59.3 | 19.7 | - | 1,339.9 | 181.1 | 543.9 | 0.6 | 7.6 | 2. Professionals | |
| 3. เจ้าหน้าที่เทคนิคและผู้ประกอบวิชาชีพ ที่เกี่ยวข้องกับด้านต่างๆ | 1,734.9 | 5.8 | 32.6 | 57.7 | 164.0 | 98.1 | 0.8 | 944.7 | 290.7 | 34.4 | 0.5 | 7.0 | 3. Technicians and associate professionals | |
| 4. เสมียน | 1,537.8 | 1.5 | 13.6 | 43.6 | 233.8 | 124.5 | - | 726.0 | 225.0 | 41.7 | 0.2 | 4.4 | 4. Clerks | |
| 5. พนักงานบริการและผู้จำหน่ายสินค้า | 7,852.2 | 159.0 | 1,308.5 | 1,547.5 | 1,371.3 | 415.1 | 0.3 | 951.7 | 433.4 | 106.3 | 9.5 | 28.3 | 5. Service workers and sell goods | |
| 6. ผู้ปฏิบัติงานที่มีฝีมือในด้านการเกษตร ป่าไม้ และประมง | 9,719.4 | 375.7 | 3,532.3 | 2,947.5 | 944.9 | 145.5 | 0.3 | 194.1 | 169.0 | 38.0 | 6.0 | 22.8 | 6. Skilled agricultural forest and fishery workers | |
| 7. ช่างฝีมือ และผู้ปฏิบัติงานที่มีฝีมือ และปฏิบัติงานด้านการประกอบ | 4,453.8 | 152.2 | 859.6 | 1,171.7 | 577.8 | 228.6 | 0.7 | 179.0 | 332.6 | 14.1 | 16.2 | 30.0 | 7. Craft and associate professionals | |
| 8. ผู้ควบคุมเครื่องจักรโรงงานและเครื่องจักร และปฏิบัติงานด้านการประกอบ | 3,776.2 | 111.7 | 347.7 | 901.5 | 734.1 | 189.0 | 0.6 | 88.0 | 211.6 | 6.5 | 46.5 | 26.7 | 8. Plant and machine controllers and assemblers | |
| 9. ผู้ประกอบอาชีพงานขั้นต้น | 4,631.1 | 378.8 | 1,069.4 | 1,542.2 | 444.5 | 94.9 | 0.1 | 40.9 | 56.0 | 6.4 | 58.7 | 40.4 | 9. Elementary occupations | |
| 10. คนงานซึ่งมิได้จำแนกไว้ในหมวดอื่น | 47.8 | - | - | 0.4 | 4.1 | 2.7 | - | 35.9 | 0.2 | 1.7 | - | 0.9 | 10. Workers not classifiable by occupation | |

1/ หมายเหตุมัน / Including Short Course Vocational

ตารางที่ 4 จำนวนผู้จ้างงานที่จำแนกตามระดับการศึกษาที่สำเร็จ อาชีพ และเพศ ทั้งราชอาณาจักร
TABLE 4 EMPLOYED PERSONS BY LEVEL OF EDUCATIONAL ATTAINMENT, OCCUPATION AND SEX, WHOLE KINGDOM

| อาชีพ Occupation | รวม Total | ไม่มี การศึกษา No schooling | ต่ำกว่า ประถมศึกษา Incomplete primary | ประถมศึกษา Primary | มัธยมศึกษาตอนปลาย Upper Secondary Level | | | | อุดมศึกษา Higher Level | | | | อื่นๆ Others 1/ | ไม่ทราบ Unknown | OCCUPATION |
|--|--------------|--------------------------------------|--|-----------------------|--|-------------------------------|-------------------------------|---|-------------------------------|--|--|---|--------------------|--------------------|---|
| | | | | | มัธยมศึกษา ตอนต้น Lower Secondary | สามัญ General/ Academic | อาชีว- ศึกษา Vocational | อาชีว- การศึกษา Teacher Training | อาชีวการ ศึกษา Academic | อาชีวศึกษา Higher Technical Education | | อาชีว- การศึกษา Teacher Training | | | |
| | | | | | | | | | | อาชีวศึกษา Technical Education | อาชีวศึกษา Higher Technical Education | | | | |
| ชาย | 20,392.7 | 595.9 | 3,854.0 | 4,900.9 | 2,601.6 | 859.3 | 2.1 | 2,268.9 | 1,120.9 | 261.8 | 80.4 | 99.5 | 80.4 | 99.5 | MALE |
| 1. ผู้จัดการข้าราชการระดับอาวุโส และผู้บังคับบัญชาระดับสูง | 963.7 | 6.8 | 90.7 | 113.2 | 136.6 | 40.0 | - | 389.0 | 76.2 | 18.4 | 0.1 | 3.2 | 0.1 | 3.2 | 1. managers, senior officials and Legislators |
| 2. ผู้ประกอบวิชาชีพด้านต่างๆ | 897.2 | 2.3 | 8.3 | 11.8 | 25.1 | 9.8 | - | 621.3 | 49.3 | 142.9 | - | 5.1 | - | 5.1 | 2. Professionals |
| 3. เจ้าหน้าที่เทคนิคและผู้ประกอบวิชาชีพ ที่เกี่ยวข้องกับด้านต่างๆ | 776.2 | 4.7 | 17.7 | 36.7 | 82.4 | 53.5 | 0.8 | 352.4 | 152.3 | 14.4 | - | 3.9 | - | 3.9 | 3. Technicians and associate professionals |
| 4. เสมียน | 451.8 | 0.6 | 7.8 | 17.2 | 99.3 | 40.9 | - | 163.5 | 53.8 | 10.0 | 0.2 | 1.7 | 0.2 | 1.7 | 4. Clerks |
| 5. พนักงานบริการและผู้จำหน่ายสินค้า | 3,207.6 | 51.8 | 449.2 | 632.6 | 578.3 | 200.9 | - | 391.9 | 178.2 | 32.3 | 4.9 | 9.4 | 4.9 | 9.4 | 5. Service workers and sell goods |
| 6. ผู้ปฏิบัติงานที่มีฝีมือในด้านเกษตร ป่าไม้ และประมง | 5,726.1 | 184.8 | 1,986.1 | 1,698.6 | 583.0 | 104.4 | 0.1 | 124.2 | 113.1 | 26.6 | 3.5 | 14.6 | 3.5 | 14.6 | 6. Skilled agricultural forest and fishery workers |
| 7. ช่างฝีมือ และผู้ปฏิบัติงานที่เกี่ยวข้อง | 3,273.7 | 95.3 | 522.0 | 894.5 | 404.9 | 207.8 | 0.5 | 131.8 | 302.0 | 8.6 | 10.1 | 20.4 | 8.6 | 20.4 | 7. Craft and associate professionals |
| 8. ผู้ควบคุมเครื่องจักรโรงงานและเครื่องจักร และผู้ปฏิบัติงานด้านการประกอบ | 2,628.3 | 73.7 | 271.9 | 635.9 | 455.7 | 146.1 | 0.6 | 63.9 | 166.1 | 5.0 | 32.7 | 18.6 | 5.0 | 32.7 | 8. Plant and machine controllers and assemblers |
| 9. ผู้ประกอบอาชีพช่างตีเหล็ก | 2,444.4 | 175.8 | 500.3 | 860.3 | 232.4 | 52.0 | 0.0 | 15.4 | 29.8 | 3.6 | 29.0 | 22.3 | 3.6 | 29.0 | 9. Elementary occupations |
| 10. คนงานซึ่งมีฝีมือทั่วไปในหมวดอื่น | 23.9 | - | - | - | 4.1 | 1.9 | - | 15.4 | 0.2 | - | - | 0.3 | - | 0.3 | 10. Workers not classifiable by occupation |
| หญิง | 17,050.5 | 603.4 | 3,431.8 | 3,471.6 | 2,118.6 | 520.8 | 0.8 | 2,914.4 | 898.4 | 559.2 | 57.7 | 74.0 | 57.7 | 74.0 | FEMALE |
| 1. ผู้จัดการข้าราชการระดับอาวุโส และผู้บังคับบัญชาระดับสูง | 508.6 | 2.9 | 20.2 | 28.5 | 50.0 | 22.0 | - | 294.1 | 43.6 | 9.8 | - | 2.1 | - | 2.1 | 1. managers, senior officials and Legislators |
| 2. ผู้ประกอบวิชาชีพด้านต่างๆ | 1,320.5 | 2.5 | 2.9 | 7.0 | 34.3 | 9.9 | - | 718.6 | 131.9 | 401.0 | 0.6 | 2.5 | 0.6 | 2.5 | 2. Professionals |
| 3. เจ้าหน้าที่เทคนิคและผู้ประกอบวิชาชีพ ที่เกี่ยวข้องกับด้านต่างๆ | 958.7 | 1.1 | 14.9 | 21.0 | 81.5 | 44.7 | - | 592.3 | 138.5 | 20.0 | 0.5 | 3.1 | 0.5 | 3.1 | 3. Technicians and associate professionals |
| 4. เสมียน | 1,086.0 | 0.9 | 5.7 | 26.4 | 134.5 | 83.5 | - | 562.5 | 171.2 | 31.8 | - | 2.7 | - | 2.7 | 4. Clerks |
| 5. พนักงานบริการและผู้จำหน่ายสินค้า | 4,644.6 | 107.2 | 859.3 | 914.9 | 793.0 | 214.2 | 0.3 | 559.8 | 255.2 | 74.0 | 4.6 | 19.0 | 4.6 | 19.0 | 5. Service workers and sell goods |
| 6. ผู้ปฏิบัติงานที่มีฝีมือในด้านเกษตร ป่าไม้ และประมง | 3,993.4 | 190.9 | 1,546.2 | 1,248.9 | 361.9 | 41.1 | 0.2 | 69.9 | 55.9 | 11.4 | 2.5 | 8.2 | 2.5 | 8.2 | 6. Skilled agricultural forest and fishery workers |
| 7. ช่างฝีมือ และผู้ปฏิบัติงานที่เกี่ยวข้อง | 1,180.2 | 56.9 | 337.6 | 277.2 | 172.9 | 20.9 | 0.2 | 47.2 | 30.6 | 5.5 | 6.0 | 9.6 | 6.0 | 9.6 | 7. Craft and associate professionals |
| 8. ผู้ควบคุมเครื่องจักรโรงงานและเครื่องจักร และผู้ปฏิบัติงานด้านการประกอบ | 1,147.9 | 38.0 | 75.8 | 265.6 | 278.5 | 40.9 | - | 24.2 | 45.5 | 1.4 | 13.9 | 8.1 | 1.4 | 13.9 | 8. Plant and machine controllers and assemblers |
| 9. ผู้ประกอบอาชีพช่างตีเหล็ก | 2,186.8 | 203.0 | 569.1 | 681.8 | 212.1 | 42.9 | 0.1 | 25.5 | 26.2 | 2.8 | 29.6 | 18.1 | 2.8 | 29.6 | 9. Elementary occupations |
| 10. คนงานซึ่งมีฝีมือทั่วไปในหมวดอื่น | 23.9 | - | - | 0.4 | - | 0.7 | - | 20.5 | - | 1.7 | - | 0.6 | - | 0.6 | 10. Workers not classifiable by occupation |

1/ รวมอาชีพระยะสั้น Including Short Course Vocational

ตารางที่ 4 จำนวนผู้จ้างทำ งานตามระดับการศึกษาที่สำเร็จ อาชีพ เพศ และเขตการปกครอง ทั้งราชอาณาจักร (ต่อ)

TABLE 4 EMPLOYED PERSONS BY LEVEL OF EDUCATIONAL ATTAINMENT, OCCUPATION, SEX AND AREA, WHOLE KINGDOM (Contd.)

| อาชีพ Occupation | รวม Total | ไม่มี การศึกษา No schooling | ต่ำกว่า ประถมศึกษา Incomplete primary | ประถมศึกษา Primary | มัธยมศึกษา ตอนต้น Lower Secondary | มัธยมศึกษาตอนปลาย Upper Secondary Level | | | | อุดมศึกษา Higher Level | | | อื่นๆ Others 1/ Unknown | ไม่ทราบ Unknown | OCCUPATION |
|--|--------------|--------------------------------------|--|-----------------------|--|--|------------------------|--|---------------------------------|---|---|---------|-------------------------------|---|------------|
| | | | | | | สามัญ General/ Academic | สายอาชีพ Vocational | สาขาวิชา- การศึกษา Teacher Training | สาขาวิชา การศึกษ Academic | สาขาวิชาชีพ Higher Technical Education | สาขาวิชา- การศึกษ Teacher Training | | | | |
| | | | | | | | | | | | | 2,241.5 | | | |
| ยอดรวม | 17,154.1 | 519.1 | 2,392.3 | 3,124.6 | 2,715.7 | 2,241.5 | 765.4 | 1.2 | 3,695.6 | 1,117.6 | 391.4 | 77.4 | 112.3 | TOTAL | |
| ชาย | 9,106.8 | 264.6 | 1,207.7 | 1,811.8 | 1,628.6 | 1,234.8 | 474.7 | 0.9 | 1,632.2 | 618.8 | 127.7 | 44.9 | 60.2 | MALE | |
| 1. ผู้จัดการข้าราชการอาวุโส และผู้บังคับบัญชาระดับสูง | 567.6 | 5.3 | 37.0 | 53.6 | 39.9 | 53.6 | 31.7 | - | 281.0 | 53.3 | 10.2 | 0.1 | 1.9 | 1. managers, senior officials and Legislators | |
| 2. ผู้ประกอบวิชาชีพต่างๆ | 614.9 | 0.1 | 4.3 | 4.7 | 13.6 | 15.5 | 4.4 | - | 467.7 | 32.2 | 69.1 | - | 3.2 | 2. Professionals | |
| 3. เจ้าหน้าที่เทคนิคและผู้ประกอบวิชาชีพ ที่เกี่ยวข้องกันต่างๆ | 538.9 | 2.3 | 8.7 | 25.5 | 37.9 | 51.7 | 32.6 | 0.8 | 274.0 | 93.8 | 8.6 | - | 3.1 | 3. Technicians and associate professionals | |
| 4. เสียน | 297.7 | 0.0 | 5.5 | 11.3 | 34.0 | 63.8 | 29.4 | - | 118.0 | 29.5 | 4.7 | 0.2 | 1.4 | 4. Clerks | |
| 5. พนักงานบริการและผู้จำหน่ายสินค้า | 1,978.3 | 36.8 | 246.4 | 362.5 | 394.0 | 365.6 | 125.2 | - | 301.1 | 116.4 | 20.1 | 4.3 | 5.9 | 5. Service workers and sell goods | |
| 6. ผู้ปฏิบัติงานที่มีฝีมือในด้านการเกษตร ป่าไม้ และประมง | 1,148.1 | 30.4 | 424.0 | 323.5 | 160.3 | 117.9 | 22.3 | - | 32.1 | 28.1 | 5.2 | 0.6 | 3.8 | 6. Skilled agricultural forest and fishery workers | |
| 7. ช่างฝีมือ และผู้ปฏิบัติงานที่เกี่ยวข้อง | 1,605.2 | 51.6 | 190.0 | 412.4 | 338.0 | 222.9 | 117.8 | 0.1 | 95.5 | 153.3 | 4.2 | 7.1 | 12.3 | 7. Craft and associate professionals | |
| 8. ผู้ควบคุมเครื่องจักรโรงงานและเครื่องจักร และผู้ปฏิบัติงานด้านการประกอบ | 1,435.8 | 45.5 | 135.1 | 347.3 | 407.1 | 245.2 | 89.9 | - | 42.4 | 93.3 | 3.7 | 13.1 | 13.3 | 8. Plant and machine controllers and assemblers | |
| 9. ผู้ประกอบอาชีพงานพื้นฐาน | 897.9 | 92.6 | 156.8 | 271.1 | 201.9 | 94.9 | 19.6 | 0.0 | 5.9 | 18.9 | 1.9 | 19.4 | 15.0 | 9. Elementary occupations | |
| 10. คนงานซึ่งมิได้จำแนกไว้ในหมวดอื่น | 22.5 | - | - | - | 1.9 | 3.8 | 1.9 | - | 14.6 | - | - | - | 0.3 | 10. Workers not classifiable by occupation | |

1/ รวมอาชีพระยะสั้น Including Short Course Vocational

ตารางที่ 4 จำนวนผู้จ้างทำ งานตามระดับการศึกษาที่สำเร็จ อาชีพ เพศ และเขตการปกครอง ทั่วราชอาณาจักร (ต่อ)

ในกรุงเทพมหานคร

BANGKOK MUNICIPAL AREA

ไตรมาสที่ 1/2560 - Quarter 1/2017

หน่วยนับ: In Thousands

| อาชีพ | รวม | ไม่มีการศึกษา | ต่ำกว่าประถมศึกษา | ประถมศึกษา | มัธยมศึกษาตอนต้น | มัธยมศึกษาตอนปลาย | | | | อุดมศึกษา | | | | อื่นๆ | ไม่ทราบ | OCCUPATION |
|---|---------|---------------|-------------------|------------|------------------|-------------------|------------|------------------|----------|----------------------------|--------------|------------|------------|--------|--|------------|
| | | | | | | General/Academic | Vocational | Teacher Training | Academic | Higher Technical Education | Higher Level | สายวิชาชีพ | สายวิชาการ | | | |
| | | | | | | | | | | | | | | | | |
| Total | 8,047.2 | 254.5 | 1,184.7 | 1,312.7 | 1,087.1 | 1,006.8 | 290.7 | 0.3 | 2,063.4 | 498.8 | 263.8 | 32.5 | 52.1 | FEMALE | | |
| 1. ผู้จัดการระดับอาวุโส | 361.7 | 2.6 | 11.7 | 12.6 | 20.1 | 23.8 | 16.1 | - | 236.8 | 29.1 | 8.0 | - | 1.1 | 1.1 | 1. managers, senior officials | |
| และผู้ช่วยผู้จัดการ | 796.1 | 0.5 | 1.8 | 1.5 | 3.9 | 24.8 | 6.2 | - | 502.9 | 79.4 | 172.8 | 0.1 | 2.3 | 2.3 | and Legislators | |
| 2. ผู้ประกอบวิชาชีพขั้นต้นต่างๆ | 657.2 | 0.8 | 8.1 | 12.0 | 24.4 | 48.7 | 28.0 | - | 442.9 | 77.7 | 11.7 | 0.5 | 2.4 | 2.4 | 3. Technicians and associate professionals | |
| 3. เจ้าหน้าที่เทคนิคและผู้ประกอบวิชาชีพที่เกี่ยวข้องกับด้านต่างๆ | 695.5 | 0.7 | 2.7 | 15.6 | 36.3 | 81.8 | 52.8 | - | 385.2 | 94.8 | 23.5 | - | 2.2 | 2.2 | professionals | |
| 4. เสมียน | 2,705.9 | 68.2 | 459.9 | 526.4 | 479.9 | 440.2 | 125.4 | 0.1 | 397.4 | 153.6 | 36.6 | 3.4 | 14.8 | 14.8 | 4. Clerks | |
| 5. พนักงานบริการและผู้จำหน่ายสินค้า | 752.9 | 29.0 | 311.7 | 220.9 | 79.1 | 74.5 | 8.0 | 0.2 | 13.3 | 10.8 | 3.5 | 0.3 | 1.9 | 1.9 | 5. Service workers and sell goods workers | |
| 6. ผู้ปฏิบัติงานที่มีชื่อในด้านการเกษตร ป่าไม้ และประมง | 534.4 | 26.6 | 127.9 | 121.9 | 106.6 | 75.2 | 14.1 | - | 28.7 | 17.0 | 3.1 | 4.7 | 8.7 | 8.7 | 6. Skilled agricultural forest and fishery workers | |
| 7.ช่างฝีมือ และผู้ปฏิบัติงานที่เกี่ยวข้อง | 589.5 | 21.6 | 40.8 | 131.2 | 184.3 | 140.6 | 19.1 | - | 16.2 | 22.3 | 0.9 | 7.6 | 4.9 | 4.9 | 7. Craft and associate professionals | |
| 8. ผู้ควบคุมเครื่องจักรโรงงานและเครื่องจักรและผู้ปฏิบัติงานด้านประกอบ | 930.9 | 104.7 | 220.2 | 270.1 | 152.5 | 97.3 | 21.1 | 0.1 | 19.6 | 14.0 | 2.1 | 16.1 | 13.3 | 13.3 | 8. Plant and machine controllers and assemblers | |
| 9. ผู้ประกอบเชิงงานพื้นฐาน | 23.1 | - | - | 0.4 | - | - | - | - | 20.5 | - | 1.7 | - | 0.6 | 0.6 | 9. Elementary occupations | |
| 10. คนงานซึ่งมิได้จำแนกไว้ในหมวดอื่น | | | | | | | | | | | | | | | 10. Workers not classifiable by occupation | |

รวมวิชาชีพและสั้น 1/ Including Short Course Vocational

ตารางที่ 4 จำนวนผู้จ้างทำ งานตามระดับการศึกษาที่สำเร็จ อาชีพ เพศ และเขตการปกครอง ทวีปราชอาณาจักร (ต่อ)
 TABLE 4 EMPLOYED PERSONS BY LEVEL OF EDUCATIONAL ATTAINMENT, OCCUPATION, SEX AND AREA, WHOLE KINGDOM (Contd.)

หน่วยนับพัน : In Thousands

นอกเขตเทศบาล NON-MUNICIPAL AREA

| อาชีพ Occupation | รวม Total | ไม่มีการศึกษา No schooling | ต่ำกว่า ประถมศึกษา Incomplete primary | ประถมศึกษา Primary | มัธยมศึกษา ตอนต้น Lower Secondary | มัธยมศึกษาตอนปลาย Upper Secondary Level | | | | อุดมศึกษา Higher Level | | | อื่นๆ Others | ไม่ทราบ Unknown | OCCUPATION |
|--|--------------|-------------------------------|---|-----------------------|---|--|------------------------|---|-------------------------|---|---|------|-----------------|---|------------|
| | | | | | | สามัญ General/Academic | สายอาชีพ Vocational | สาขาวิชา- การศึกษา Teacher Training | สาขาวิชาการ Academic | สาขาวิชาชีพ Higher Technical Education | สาขาวิชา- การศึกษา Teacher Training | | | | |
| | | | | | | | | | | | | 1/ | | | |
| หญิง Female | 9,003.3 | 349.0 | 2,247.1 | 2,158.9 | 1,312.8 | 1,111.8 | 230.1 | 0.5 | 851.0 | 399.6 | 295.5 | 25.2 | 21.9 | FEMALE | |
| 1. ผู้จัดการ ข้าราชการระดับอาวุโส และผู้บริหารอาวุโส Managers and senior officials | 146.9 | 0.4 | 8.6 | 15.9 | 15.4 | 26.2 | 5.9 | - | 57.3 | 14.4 | 1.8 | - | 1.0 | 1. managers, senior officials and Legislators | |
| 2. ผู้ประกอบวิชาชีพชั้นต่างๆ Professionals | 524.4 | 2.1 | 1.1 | 5.4 | 5.6 | 9.5 | 3.7 | - | 215.7 | 52.4 | 228.2 | 0.5 | 0.2 | 2. Professionals | |
| 3. เจ้าหน้าที่เทคนิคและผู้ประกอบวิชาชีพ ที่เกี่ยวข้องกันต่างๆ Technicians and associate professionals | 301.5 | 0.2 | 6.8 | 9.0 | 16.9 | 32.8 | 16.7 | - | 149.4 | 60.8 | 8.3 | - | 0.8 | 3. Technicians and associate professionals | |
| 4. เสมียน Clerks | 390.5 | 0.2 | 3.1 | 10.8 | 30.6 | 52.7 | 30.8 | - | 177.3 | 76.3 | 8.2 | - | 0.6 | 4. Clerks | |
| 5. พนักงานบริการและผู้จำหน่ายสินค้า Service workers and sell goods | 1,938.7 | 39.1 | 399.4 | 388.4 | 363.2 | 352.8 | 88.8 | 0.3 | 162.4 | 101.6 | 37.4 | 1.2 | 4.2 | 5. Service workers and sell goods | |
| 6. ผู้ปฏิบัติงานที่มีฝีมือในด้านการเกษตร ป่าไม้ และประมง Skilled agricultural, forest and fishery workers | 3,240.4 | 161.9 | 1,234.5 | 1,028.0 | 377.3 | 287.4 | 33.1 | - | 56.6 | 45.1 | 7.9 | 2.2 | 6.3 | 6. Skilled agricultural, forest and fishery workers | |
| 7. ช่างฝีมือ และผู้ปฏิบัติงานที่เกี่ยวข้อง Craft and associate professionals | 645.8 | 30.3 | 209.8 | 155.3 | 108.9 | 97.8 | 6.8 | 0.2 | 18.5 | 13.6 | 2.4 | 1.4 | 0.9 | 7. Craft and associate professionals | |
| 8. ผู้ควบคุมเครื่องจักรโรงงานและเครื่องจักร และผู้ปฏิบัติงานด้านการประกอบ Plant and machine controllers and assemblers | 558.4 | 16.4 | 35.0 | 134.4 | 171.9 | 137.9 | 21.7 | - | 7.9 | 23.2 | 0.5 | 6.3 | 3.2 | 8. Plant and machine controllers and assemblers | |
| 9. ผู้ประกอบอาชีพงานพื้นฐาน Elementary occupations | 1,255.9 | 98.3 | 348.9 | 411.7 | 223.1 | 114.8 | 21.8 | - | 5.9 | 12.2 | 0.8 | 13.6 | 4.8 | 9. Elementary occupations | |
| 10. คนงานซึ่งมีระดับต่ำกว่าในหมวดอื่น Workers not classifiable by occupation | 0.7 | - | - | - | - | - | 0.7 | - | - | - | - | - | - | 10. Workers not classifiable by occupation | |

1/ รวมอาชีพระบบสั้น Including Short Course Vocational

ตารางที่ 5 จำนวนผู้จบงานศึกษาตามระดับการศึกษาที่สำเร็จ อุตสาหกรรม ทั้งราชอาณาจักร
TABLE 5 EMPLOYED PERSONS BY LEVEL OF EDUCATIONAL ATTAINMENT, INDUSTRY, WHOLE KINGDOM

| อุตสาหกรรม Industry | รวม Total | ไม่ การศึกษา No schooling | ต่ำกว่า ประถมศึกษา Incomplete primary | ประถม ศึกษา Primary | มัธยมศึกษา ตอนต้น Lower Secondary | ระดับศึกษาระดับสูง Upper Secondary Level | | | | อุดมศึกษา Higher Level | | อื่นๆ/ ไม่ทราบ Others/ Unknown | INDUSTRY | |
|---|--------------|------------------------------------|--|---------------------------|--|---|---|---|--|---|--|---|----------|--|
| | | | | | | สามัญ General/ Academic | อาชีวศึกษา Vocational Teacher Training | อาชีวศึกษา การศึกษา Teacher Training | อาชีวศึกษา การศึกษา Higher Technical Education | อาชีวศึกษา การศึกษา Teacher Training | อาชีวศึกษา การศึกษา Higher Technical Education | | | |
| | | | | | | | | | | | | | | 4,720.3 |
| 1. เกษตรกรรม การป่าไม้ และการประมง Agriculture, forestry and fishing | 37,443.2 | 1,199.3 | 7,285.8 | 8,372.5 | 6,147.3 | 4,720.3 | 1,380.0 | 2.8 | 5,183.3 | 2,019.3 | 821.0 | 138.2 | 173.5 | TOTAL |
| 2. การทำเหมืองแร่ และขุดเจาะ Mining and quarrying | 11,002.5 | 472.4 | 3,934.1 | 3,428.1 | 1,552.2 | 1,011.5 | 159.4 | 0.3 | 196.2 | 175.9 | 38.9 | 6.2 | 27.3 | 1. Agriculture, forestry and fishing |
| 3. การผลิตไฟฟ้า Electricity, gas, steam and air conditioning supply | 67.0 | 0.7 | 12.6 | 15.8 | 13.0 | 4.5 | 2.6 | - | 11.3 | 5.9 | 0.5 | - | - | 2. Mining and quarrying |
| 4. โรงงานและประกอบรถยนต์ Manufacturing | 6,267.4 | 314.7 | 733.7 | 1,216.7 | 1,354.3 | 1,002.5 | 290.6 | 1.0 | 698.8 | 480.6 | 300 | 95.0 | 49.7 | 3. Manufacturing |
| 5. การจัดหา การจัดการและกรบับน้ำเสีย และสิ่งปฏิกูล Water supply; sewerage, waste management and remediation activities | 120.4 | 0.4 | 1.9 | 5.1 | 6.5 | 11.2 | 9.7 | - | 55.6 | 27.5 | 1.8 | - | 0.8 | 4. Electricity, gas, steam and air conditioning supply |
| 6. การก่อสร้าง Construction | 105.8 | 6.7 | 9.0 | 17.4 | 11.9 | 14.9 | 7.5 | 0.4 | 24.2 | 12.2 | 1.0 | - | 0.7 | 5. Water supply; sewerage, waste management and remediation activities |
| 7. การขนส่ง และการขุดเปิด การขุดน้ำมันดีเซล การขนส่ง และงานที่เกี่ยวกับสินค้า Wholesale and retail trade; repair of motor vehicles and motorcycles | 2,383.1 | 99.3 | 503.1 | 847.9 | 450.4 | 194.0 | 59.7 | - | 123.6 | 83.6 | 3.0 | 4.5 | 14.1 | 6. Construction |
| 8. การขนส่ง และงานที่เกี่ยวกับสินค้า Transportation and storage | 6,452.2 | 143.9 | 972.8 | 1,145.2 | 1,182.0 | 1,029.9 | 364.0 | 1.2 | 1,041.5 | 462.9 | 68.4 | 9.4 | 31.1 | 7. Wholesale and retail trade; repair of motor vehicles and motorcycles |
| 9. ที่พักแรมและบริการด้านอาหาร Accommodation and food service activities | 1,313.1 | 8.2 | 157.9 | 274.5 | 290.3 | 179.0 | 75.6 | - | 210.1 | 92.3 | 9.6 | 3.1 | 12.4 | 8. Transportation and storage |
| 10. ซ่อมแซมยานพาหนะและการสื่อสาร Information and communication | 2,855.1 | 67.6 | 446.1 | 678.5 | 606.1 | 451.8 | 140.2 | - | 287.2 | 137.2 | 20.3 | 7.3 | 12.7 | 9. Accommodation and food service activities |
| 11. กิจกรรมทางดารเงินและการประกันภัย Financial and insurance activities | 250.8 | 0.4 | 3.0 | 7.2 | 12.5 | 17.2 | 10.5 | - | 174.7 | 20.9 | 3.3 | - | 1.2 | 10. Information and communication |
| 12. กิจกรรมก่อสร้าง Construction | 524.1 | 0.3 | 9.2 | 9.3 | 18.5 | 38.0 | 18.7 | - | 385.0 | 38.3 | 6.0 | - | 0.9 | 11. Financial and insurance activities |
| 13. กิจกรรมก่อสร้าง Construction | 200.6 | 7.2 | 29.2 | 30.1 | 17.6 | 21.4 | 10.2 | - | 68.8 | 11.9 | 3.8 | 0.1 | 0.2 | 12. Real estate activities |
| 14. กิจกรรมบริการวิชาชีพ วิทยาศาสตร์ และเทคโนโลยี Professional, scientific and technical activities | 361.6 | 1.1 | 7.5 | 9.4 | 13.8 | 14.9 | 17.8 | - | 246.0 | 39.5 | 7.7 | - | 1.8 | 13. Professional, scientific and technical activities |
| 15. กิจกรรมการบริการและการบริการส่วนบุคคล การบริการราชการ การป้องกันประเทศ การประกันสังคม Public administration and defence; compulsory social security | 564.0 | 18.3 | 79.5 | 122.3 | 117.0 | 69.1 | 19.6 | - | 83.0 | 18.9 | 5.2 | 9.1 | 1.9 | 14. Administrative and support service activities |
| 16. การศึกษา Education | 1,634.5 | 1.6 | 81.9 | 124.5 | 149.4 | 259.3 | 88.2 | - | 718.4 | 153.9 | 53.1 | 0.1 | 4.1 | 15. Public administration and defence; compulsory social security |
| 17. กิจกรรมด้านสุขภาพและงานสังคมสงเคราะห์ Human health and social work activities | 1,247.3 | 1.7 | 34.0 | 45.1 | 38.2 | 60.7 | 9.5 | - | 484.1 | 47.6 | 522.6 | 0.5 | 3.4 | 16. Education |
| 18. ศิลปะ ความบันเทิง และนันทนาการ Arts, entertainment and recreation | 726.9 | 5.1 | 34.4 | 34.8 | 66.6 | 119.9 | 35.3 | - | 242.2 | 151.1 | 36.9 | 1.0 | 2.7 | 17. Human health and social work activities |
| 19. กิจกรรมบริการด้านอื่น ๆ Other service activities | 221.2 | 4.1 | 24.5 | 50.0 | 37.8 | 42.0 | 9.9 | - | 42.3 | 9.4 | 1.0 | - | 0.3 | 18. Arts, entertainment and recreation |
| 20. กิจกรรมการจ้างงานในครัวเรือนส่วนบุคคล การผลิตภัณฑ์และบริการที่ขึ้นเองเพื่อใช้ในครัวเรือน Activities of households as employers, undifferentiated goods and services-producing activities of households for own use | 885.7 | 29.5 | 151.2 | 221.8 | 181.0 | 150.3 | 42.6 | - | 55.7 | 40.9 | 7.9 | 0.4 | 4.4 | 19. Other service activities |
| 21. กิจกรรมขององค์กรระหว่างประเทศ Activities of extraterritorial organizations and bodies | 214.6 | 15.2 | 59.9 | 64.8 | 30.2 | 25.6 | 5.4 | - | 6.6 | 3.7 | 0.1 | 0.9 | 2.4 | 20. Activities of households as employers, undifferentiated goods and services-producing activities of households for own use |
| 22. ไม่ทราบ Unknown | 3.3 | 0.2 | 0.0 | - | 0.6 | 0.2 | - | - | 1.6 | - | 0.1 | 0.6 | - | 21. Activities of extraterritorial organizations and bodies |
| รวม Including Short Course Vocational | 421 | 0.7 | 0.4 | 4.0 | 3.5 | 2.5 | 3.1 | - | 24.4 | 2.0 | - | - | 1.5 | 22. Unknown |

รวม
Including Short Course Vocational

ตารางที่ 5 จำนวนผู้จ้างงาน จำแนกตามขั้นการศึกษาที่สำคัญ อุตสาหกรรม เขต และเขตปกครอง จังหวัดอาณาจักร (ต่อ)

TABLE 5 EMPLOYED PERSONS BY LEVEL OF EDUCATIONAL ATTAINMENT, INDUSTRY, SEX AND AREA, WHOLE KINGDOM (Contd.)

ไตรมาสที่ 1/2560 - Quarter 1/2017

ในเขตเทศบาล MUNICIPAL AREA

หน่วยนับพัน : In Thousands

| อุตสาหกรรม Industry | รวม Total | ไม่ การศึกษา No schooling | ต่ำกว่า ประถมศึกษา Incomplete primary | ประถม ศึกษา Primary | มัธยมศึกษา ตอนต้น Lower Secondary | ชั้นมัธยมศึกษาตอนปลาย Upper Secondary Level | | | | อุดมศึกษา Higher Level | | | | อื่น ๆ/ Others | ไม่ทราบ Unknown | INDUSTRY |
|--|--------------|------------------------------------|--|---------------------------|--|--|------------------------|--|--|---------------------------|--------------------------------------|--|--|---|--------------------|----------|
| | | | | | | สามัญ General/ Academic | สายอาชีพ Vocational | สายวิชา- ศึกษา Teacher Training | สายวิชา- การศึกษ Teacher Training | สามัญ Academic | สายวิชาชีพ Technical Education | สายวิชา- การศึกษ Teacher Training | สายวิชา- การศึกษ Teacher Training | | | |
| | | | | | | | | | | | | | | | | |
| โดยรวม | 17,154.1 | 519.1 | 2,392.3 | 3,124.6 | 2,715.7 | 2,241.5 | 765.4 | 1.2 | 3,695.6 | 1,117.6 | 391.4 | 77.4 | 112.3 | TOTAL | | |
| ชาย | 9,106.8 | 264.6 | 1,207.7 | 1,811.8 | 1,628.6 | 1,234.8 | 474.7 | 0.9 | 1,632.2 | 618.8 | 127.7 | 44.9 | 60.2 | MALE | | |
| 1. เกษตรกรรม การปศุสัตว์ และการประมง | 1,264.2 | 41.3 | 456.8 | 370.0 | 178.7 | 125.5 | 24.5 | - | 30.6 | 27.3 | 5.2 | 0.6 | 3.6 | 1. Agriculture, forestry and fishing | | |
| 2. การทำเหมืองแร่ และขุดหิน | 22.2 | 0.2 | 2.2 | 4.3 | 4.7 | 1.0 | 0.7 | - | 6.5 | 2.5 | 0.1 | - | - | 2. Mining and quarrying | | |
| 3. การผลิต | 1,689.1 | 94.2 | 1,212.2 | 3,337.7 | 3,551.1 | 2,445.1 | 1,100.0 | 0.1 | 2,269.9 | 1,514.4 | 7.6 | 25.1 | 19.4 | 3. Manufacturing | | |
| 4. ไฟฟ้า ก๊าซ ไอน้ำ และระบบปรับอากาศ | 47.0 | 0.2 | 1.2 | 1.0 | 3.1 | 1.7 | 3.3 | - | 25.3 | 10.7 | - | - | 0.5 | 4. Electricity, gas, steam and air conditioning supply | | |
| 5. การจัดหา น้ำ การจัดการ และการบำบัดน้ำเสีย ของเสีย และสิ่งปฏิกูล | 34.3 | 1.6 | 3.0 | 5.6 | 5.5 | 5.2 | 1.9 | - | 8.2 | 2.6 | 1.0 | - | - | 5. Water supply, sewerage, waste management and remediation activities | | |
| 6. การก่อสร้าง | 846.1 | 42.5 | 1,380.0 | 2,585.5 | 1,629.9 | 79.9 | 25.0 | - | 81.3 | 47.5 | 0.2 | 2.6 | 7.8 | 6. Construction | | |
| 7. การขนส่ง และการขายปลีก การซ่อมยานยนต์ | 1,853.4 | 44.8 | 2,003.3 | 3,085.5 | 3,584.4 | 2,969.9 | 1,213.3 | 0.8 | 3,283.3 | 1,612.2 | 16.0 | 6.0 | 11.0 | 7. Wholesale and retail trade; repair of motor vehicles and motorcycles | | |
| 8. การขนส่ง และสถานที่เป็นสินค้า | 725.5 | 3.1 | 82.0 | 1,695.5 | 1,650.0 | 1,103.3 | 459.9 | - | 83.2 | 50.9 | 6.1 | 0.5 | 7.1 | 8. Transportation and storage | | |
| 9. ที่พักแรมและร้านอาหาร | 715.0 | 15.1 | 74.8 | 1,561.1 | 1,739.9 | 1,252.2 | 380.0 | - | 82.4 | 37.9 | 5.5 | 4.7 | 3.4 | 9. Accommodation and food service activities | | |
| 10. ข้อมูลข่าวสารและการสื่อสาร | 136.8 | - | 0.5 | 3.8 | 6.1 | 6.8 | 5.6 | - | 100.6 | 9.4 | 1.8 | - | 1.2 | 10. Information and communication | | |
| 11. กิจกรรมทางการเงินและการประกันภัย | 142.2 | 0.0 | 3.0 | 5.1 | 6.6 | 8.4 | 5.0 | - | 102.0 | 10.5 | 1.5 | - | 0.2 | 11. Financial and insurance activities | | |
| 12. กิจกรรมอสังหาริมทรัพย์ | 58.7 | 0.8 | 7.2 | 6.6 | 6.1 | 6.9 | 8.0 | - | 19.0 | 3.4 | 0.4 | 0.1 | 0.2 | 12. Real estate activities | | |
| 13. กิจกรรมวิชาชีพ อีบุคคาเซอร์ และเทคนิค | 146.4 | - | 4.5 | 2.9 | 7.8 | 9.5 | 6.2 | - | 97.0 | 13.5 | 4.3 | - | 0.7 | 13. Professional, scientific and technical activities | | |
| 14. กิจกรรมการบริการและการบริการสนับสนุน | 255.9 | 6.1 | 35.7 | 69.1 | 60.9 | 30.9 | 10.5 | - | 32.9 | 3.8 | 0.3 | 4.6 | 1.1 | 14. Administrative and support service activities | | |
| 15. การบริหารราชการ การป้องกันประเทศ การประกันสังคม | 510.3 | 0.3 | 23.7 | 34.3 | 54.4 | 88.7 | 35.2 | - | 217.2 | 44.8 | 10.2 | 0.1 | 1.6 | 15. Public administration and defence; compulsory social security | | |
| 16. การศึกษา | 227.6 | 0.1 | 9.4 | 9.9 | 10.0 | 20.1 | 3.1 | - | 102.0 | 8.4 | 64.3 | - | 0.3 | 16. Education | | |
| 17. กิจกรรมด้านสุขภาพและงานสังคมสงเคราะห์ | 95.4 | 2.6 | 2.2 | 6.4 | 10.7 | 20.7 | 9.6 | - | 33.0 | 9.0 | 0.7 | 0.2 | 0.2 | 17. Human health and social work activities | | |
| 18. ศิลปะ ความบันเทิง และนันทนาการ | 64.5 | 0.1 | 4.2 | 7.3 | 11.9 | 8.7 | 5.1 | - | 23.4 | 3.2 | 0.5 | - | 0.2 | 18. Arts, entertainment and recreation | | |
| 19. กิจกรรมบริการด้านอื่น ๆ | 224.1 | 9.2 | 32.7 | 48.5 | 42.0 | 40.4 | 12.5 | - | 18.1 | 18.0 | 2.3 | - | 0.4 | 19. Other service activities | | |
| 20. กิจกรรมการจ้างงานในครัวเรือนส่วนบุคคล การผลิตสินค้าและบริการที่ขึ้นของสิ่งอื่นที่ครัวเรือน | 27.7 | 2.5 | 4.6 | 7.4 | 2.5 | 3.6 | 1.0 | - | 4.3 | 1.4 | - | - | 0.4 | 20. Activities of households as employers, undifferentiated social and service-producing activities of households for own use | | |
| 21. กิจกรรมขององค์กรระหว่างประเทศ | 0.7 | - | 0.0 | - | - | 0.2 | - | - | 0.1 | - | - | - | 0.4 | 21. Activities of extraterritorial organizations and bodies | | |
| 22. ไม่ทราบ | 22.9 | - | 0.4 | 3.4 | 2.6 | 1.8 | 2.5 | - | 10.0 | 1.2 | - | - | 1.0 | 22. Unknown | | |

∟ รวมชื่อระบบอื่น ∟ Including Short Course Vocational

ตารางที่ 5 จำนวนผู้จ้างทำ งานตามชั้นการศึกษาที่สำเร็จ ตตามกรรม เขต และเขตปกครอง ขั้วราชอาณาจักร (ต่อ)

TABLE 5 EMPLOYED PERSONS BY LEVEL OF EDUCATIONAL ATTAINMENT, INDUSTRY, SEX AND AREA, WHOLE KINGDOM (Contd.)

| อุตสาหกรรม | มัธยมศึกษาตอนต้น | | | | | | | | | | อุดมศึกษา | | | | INDUSTRY |
|--|------------------|--------------------|-------------------|-----------------|------------------|-----------------------|------------------|------------------|----------------------------|----------------------------|---------------|---------|------------------|---|----------|
| | รวม | ไม่มีการศึกษา | ต่ำกว่าประถมศึกษา | ประถมศึกษา | มัธยมศึกษาตอนต้น | Upper Secondary Level | | | Higher Level | | อื่นๆ/Unknown | ไม่ทราบ | | | |
| | | | | | | General/Academic | Vocational | Teacher Training | Academic | Higher Technical Education | | | Teacher Training | | |
| Total | No schooling | Incomplete primary | Primary | Lower Secondary | General/Academic | Vocational | Teacher Training | Academic | Higher Technical Education | Others/Unknown | Unknown | | | | |
| หญิง | 8,047.2 | 254.5 | 1,184.7 | 1,312.7 | 1,087.1 | 1,006.8 | 290.7 | 0.3 | 2,063.4 | 498.8 | 263.8 | 32.5 | 52.1 | FEMALE | |
| 1. เกษตรกรรม การปศุสัตว์ และการประมง | 843.7 | 40.2 | 345.0 | 250.6 | 89.1 | 78.5 | 9.1 | 0.2 | 13.5 | 11.1 | 3.5 | 0.3 | 2.6 | 1. Agriculture, forestry and fishing | |
| 2. การทำเหมืองแร่ และเหมืองหิน | 3.8 | - | 0.2 | 0.5 | 0.4 | 0.1 | - | - | 2.3 | 0.3 | - | - | - | 2. Mining and quarrying | |
| 3. การผลิต | 1,598.2 | 83.2 | 178.0 | 263.5 | 325.4 | 265.1 | 56.9 | - | 273.4 | 96.1 | 13.3 | 22.3 | 20.9 | 3. Manufacturing | |
| 4. ไฟฟ้า ก๊าซ ไนโตรเจนและแก๊สเหลว | 17.9 | - | 0.1 | 0.8 | - | - | 1.7 | - | 12.9 | 2.3 | 0.1 | - | - | 4. Electricity, gas, steam and air conditioning supply | |
| 5. การจัดหา การจัดการและการบำบัดน้ำเสีย ของเสีย และสิ่งปฏิกูล | 19.0 | 1.5 | 0.8 | 1.1 | 1.1 | 1.6 | 0.6 | - | 9.5 | 2.9 | - | - | - | 5. Water supply; sewerage, waste management and remediation activities | |
| 6. การก่อสร้าง | 127.4 | 13.8 | 25.2 | 34.1 | 19.6 | 6.9 | 2.9 | - | 18.2 | 3.6 | 2.9 | - | 0.4 | 6. Construction | |
| 7. การขนส่ง และการขายปลีก การซ่อมยานยนต์ | 1,840.1 | 50.4 | 255.3 | 244.5 | 274.0 | 270.5 | 104.1 | 0.1 | 473.6 | 132.3 | 26.5 | 1.8 | 6.9 | 7. Wholesale and retail trade; repair of motor vehicles, motorcycles | |
| 8. การขนส่ง และสถานที่เก็บสินค้า | 148.2 | 0.7 | 6.7 | 9.4 | 5.2 | 8.3 | 7.9 | - | 93.4 | 13.1 | 1.8 | - | 1.8 | 8. Transportation and storage | |
| 9. ที่พักแรมและภัตตาคาร | 1,150.6 | 31.5 | 199.2 | 279.2 | 213.5 | 173.3 | 49.7 | - | 131.9 | 54.0 | 7.7 | 2.1 | 8.7 | 9. Accommodation and food service activities | |
| 10. ซ้ำข้อมูลเกี่ยวกับบริการสื่อสาร | 70.7 | - | 1.9 | 2.1 | 3.9 | 2.6 | 1.4 | - | 56.1 | 2.1 | 0.6 | - | 0.1 | 10. Information and communication | |
| 11. กิจกรรมทางการเงินและการประกันภัย | 230.6 | 0.1 | 1.6 | 1.2 | 2.6 | 12.0 | 5.6 | - | 194.7 | 9.3 | 2.8 | - | 0.7 | 11. Financial and insurance activities | |
| 12. กิจกรรมอสังหาริมทรัพย์ | 95.7 | 4.5 | 15.5 | 13.2 | 3.7 | 7.5 | 0.3 | - | 42.9 | 5.0 | 3.2 | - | - | 12. Real estate activities | |
| 13. กิจกรรมทางวิชาชีพ วิทยาศาสตร์ และเทคโนโลยี | 157.1 | 0.4 | 1.4 | 5.8 | 2.1 | 1.6 | 5.9 | - | 121.8 | 14.8 | 3.4 | - | - | 13. Professional, scientific and technical activities | |
| 14. กิจกรรมการบริการและการสนับสนุน | 168.1 | 5.2 | 21.8 | 32.9 | 27.3 | 19.7 | 3.9 | - | 39.2 | 9.7 | 3.4 | 4.1 | 0.9 | 14. Administrative and support service activities | |
| 15. การบริหารราชการ การป้องกันประเทศ การประมง | 320.3 | 0.6 | 8.3 | 12.4 | 10.2 | 17.1 | 10.2 | - | 210.2 | 36.9 | 13.2 | - | 1.1 | 15. Public administration and defence; compulsory social security | |
| 16. การศึกษา | 416.2 | 0.3 | 9.2 | 13.4 | 5.9 | 12.6 | 3.6 | - | 190.2 | 13.8 | 165.7 | - | 1.4 | 16. Education | |
| 17. กิจกรรมด้านสุขภาพและงานสังคมสงเคราะห์ | 326.7 | 0.7 | 15.4 | 12.7 | 17.9 | 48.9 | 13.2 | - | 129.0 | 74.7 | 11.1 | 0.7 | 2.4 | 17. Human health and social work activities | |
| 18. ศิลปะ ความบันเทิง และนันทนาการ | 47.2 | 1.1 | 7.9 | 10.2 | 8.1 | 6.6 | 1.8 | - | 8.8 | 2.3 | 0.3 | - | 0.1 | 18. Arts, entertainment and recreation | |
| 19. กิจกรรมบริการด้านอื่น ๆ | 319.7 | 9.2 | 55.5 | 84.5 | 59.3 | 59.4 | 8.2 | - | 24.0 | 12.8 | 4.1 | 0.4 | 2.5 | 19. Other service activities | |
| 20. กิจกรรมการจ้างงานในครัวเรือนส่วนบุคคล กษัตริย์และเจ้าราชวงศ์ของท้องถิ่นหรือเมือง | 126.3 | 10.9 | 35.8 | 41.0 | 16.3 | 13.8 | 3.2 | - | 2.2 | 0.9 | 0.1 | 0.6 | 1.5 | 20. Activities of households as employers, undifferentiated gross and services-providers/activities of households for own use | |
| 21. กิจกรรมขององค์กรระหว่างประเทศ | 2.3 | 0.2 | - | - | 0.6 | - | - | - | 1.1 | - | 0.1 | 0.2 | - | 21. Activities of extraterritorial organizations and bodies | |
| 22. ไม่ทราบ | 17.6 | - | - | - | 0.9 | 0.7 | 0.6 | - | 14.4 | 0.8 | - | - | 0.2 | 22. Unknown | |

รวมวิชาการอื่น ๆ / Including Short Course Vocational

ตารางที่ 5 จำนวนผู้จ้างทำ จำนวนตามขั้นการศึกษาที่ได้รับ อุตสาหกรรม เพศ และเขตการปกครอง จังหวัดขอนแก่น (ต่อ)

ภาคเทศบาล NON-MUNICIPAL AREA

หน่วยนับพัน - In Thousands

| อุตสาหกรรม | รวม | ไม่มีการศึกษา | ต่ำกว่าประถมศึกษา | ประถมศึกษา | มัธยมศึกษาตอนต้น | | | | อุดมศึกษา | | | | 1/ อื่นๆ | ไม่ทราบ | INDUSTRY | |
|---|----------|---------------|-------------------|------------|------------------|---------|-----------------------|-----------------------------|------------|------------|---------------------|------------------|----------|---|----------|-----------|
| | | | | | รวม | ตอนต้น | Upper Secondary Level | | สามัญศึกษา | สามัญศึกษา | Higher Level | | | | | 1/ Others |
| | | | | | | | General/Academic | Vocational/Teacher Training | | | Technical Education | Higher Education | | | | |
| Total | 20,289.2 | 680.3 | 4,893.4 | 5,247.9 | 3,431.6 | 2,478.7 | 614.6 | 1.6 | 1,487.7 | 901.7 | 429.6 | 60.8 | 61.2 | TOTAL | | |
| โดยรวม | 20,289.2 | 680.3 | 4,893.4 | 5,247.9 | 3,431.6 | 2,478.7 | 614.6 | 1.6 | 1,487.7 | 901.7 | 429.6 | 60.8 | 61.2 | TOTAL | | |
| ชาย | 11,285.9 | 331.3 | 2,646.3 | 3,089.1 | 2,118.8 | 1,366.9 | 384.6 | 1.1 | 636.7 | 502.1 | 134.1 | 35.6 | 39.3 | MALE | | |
| 1. เกษตรกรรม การปศุสัตว์ และการประมง | 5,216.1 | 186.3 | 1,736.5 | 1,633.4 | 848.0 | 500.7 | 90.1 | 0.1 | 92.9 | 89.9 | 22.4 | 3.1 | 12.7 | 1. Agriculture, forestry and fishing | | |
| 2. การทำเหมืองแร่ และขุดหิน | 35.0 | 0.2 | 8.8 | 8.4 | 7.6 | 2.7 | 1.8 | - | 0.7 | 2.7 | 0.1 | - | - | 2. Mining and quarrying | | |
| 3. การผลิต | 1,429.5 | 63.7 | 176.3 | 297.9 | 338.5 | 213.1 | 73.6 | 0.6 | 80.6 | 146.8 | 5.2 | 28.0 | 5.2 | 3. Manufacturing | | |
| 4. ไฟฟ้า ก๊าซ ไอน้ำและระบบปรับอากาศ | 42.9 | 0.3 | 0.5 | 2.3 | 2.1 | 8.3 | 4.6 | - | 11.8 | 11.6 | 1.0 | - | 0.3 | 4. Electricity, gas, steam and air conditioning supply | | |
| 5. การจัดหา การจัดการและการบำบัดน้ำเสีย | 38.8 | 3.6 | 4.8 | 8.3 | 4.8 | 3.5 | 4.6 | 0.4 | 3.4 | 4.8 | - | - | 0.7 | 5. Water supply; sewerage, waste management and remediation activities | | |
| 6. การก่อสร้าง | 1,200.1 | 31.5 | 283.3 | 468.1 | 239.4 | 96.8 | 30.2 | - | 17.0 | 26.6 | - | 1.9 | 5.3 | 6. Construction | | |
| 7. การขนส่ง และการขุดเจาะ การขุดถนน | 1,364.2 | 21.6 | 219.2 | 327.5 | 312.6 | 221.5 | 76.2 | - | 84.3 | 79.3 | 13.6 | 0.4 | 8.1 | 7. Wholesale and retail trade; repair of motor vehicles and motorcycles | | |
| 8. การขนส่ง และยานพาหนะ | 387.4 | 3.9 | 62.5 | 89.6 | 103.9 | 53.8 | 20.1 | - | 22.8 | 25.1 | 1.1 | 1.3 | 3.4 | 8. Transportation and storage | | |
| 9. ที่พักแรมและภัตตาคารอาหาร | 311.6 | 4.8 | 38.3 | 72.1 | 76.5 | 48.5 | 19.2 | - | 30.4 | 17.9 | 3.4 | 0.5 | - | 9. Accommodation and food service activities | | |
| 10. ข้อมูลข่าวสารและการสื่อสาร | 28.8 | 0.4 | 0.6 | 1.1 | 1.7 | 3.8 | 3.0 | - | 10.3 | 7.4 | 0.5 | - | - | 10. Information and communication | | |
| 11. กิจกรรมทางการเงินและการประกันภัย | 62.2 | 0.2 | 2.0 | 1.9 | 3.2 | 9.9 | 2.0 | - | 33.1 | 8.9 | 1.0 | - | - | 11. Financial and insurance activities | | |
| 12. กิจกรรมอสังหาริมทรัพย์ | 22.5 | 1.5 | 3.6 | 5.1 | 5.5 | 0.3 | 1.6 | - | 3.1 | 1.9 | - | - | - | 12. Real estate activities | | |
| 13. กิจกรรมวิชาชีพ วิทยาศาสตร์ และเทคโนโลยี | 31.2 | - | 0.4 | 0.3 | 2.3 | 3.3 | 4.8 | - | 14.1 | 5.7 | - | - | 0.4 | 13. Professional, scientific and technical activities | | |
| 14. กิจกรรมบริการและการบริการสนับสนุน | 93.2 | 4.0 | 14.8 | 29.6 | 18.9 | 12.3 | 2.6 | - | 4.9 | 4.5 | 1.2 | 0.4 | - | 14. Administrative and support service activities | | |
| 15. การบริหารราชการ การป้องกันประเทศ การป้องกันสังคม | 513.3 | 0.5 | 40.3 | 62.0 | 71.2 | 123.3 | 35.0 | - | 127.8 | 42.1 | 10.0 | - | 1.0 | 15. Public administration and defence; compulsory social security | | |
| 16. การศึกษา | 201.2 | 0.4 | 8.6 | 9.6 | 13.7 | 14.8 | 0.6 | - | 72.3 | 8.0 | 72.4 | - | 1.0 | 16. Education | | |
| 17. กิจกรรมด้านสุขภาพและงานสังคมสงเคราะห์ | 67.0 | 0.1 | 4.6 | 2.1 | 17.2 | 11.9 | 3.5 | - | 15.5 | 10.9 | 1.2 | - | - | 17. Human health and social work activities | | |
| 18. ศิลปะ ความบันเทิง และนันทนาการ | 58.2 | 1.5 | 6.6 | 17.9 | 8.2 | 12.9 | 2.3 | - | 7.0 | 1.8 | 0.2 | - | - | 18. Arts, entertainment and recreation | | |
| 19. กิจกรรมบริการด้านอื่น ๆ | 165.4 | 6.8 | 29.0 | 47.2 | 40.3 | 21.8 | 8.0 | - | 4.5 | 6.1 | 0.9 | - | 0.7 | 19. Other service activities | | |
| 20. กิจกรรมการจ้างงานในครัวเรือนส่วนบุคคล การผลิตสินค้าและบริการที่ซื้อของใช้ในบ้าน | 18.2 | 0.1 | 5.5 | 4.3 | 3.3 | 3.8 | 0.7 | - | 0.1 | - | - | - | 0.2 | 20. Activities of households as employers, undifferentiated goods and services-producing activities of households for own use | | |
| 21. กิจกรรมขององค์กรระหว่างประเทศ | 0.1 | - | - | - | - | - | - | - | 0.1 | - | - | - | - | 21. Activities of extraterritorial organizations and bodies | | |
| 22. ไม่ทราบ | 0.9 | - | - | 0.6 | - | - | - | - | - | - | - | - | 0.4 | 22. Unknown | | |

1/ รวมข้อเรียนสั้น / Including Short Course Vocational

ตารางที่ 5 จำนวนผู้จ้างทำ งานตามขั้นการศึกษาที่สำเร็จ อุตสาหกรรม เพศ และเขตการปกครอง หัวราชอาณาจักร (ต่อ)
TABLE 5 EMPLOYED PERSONS BY LEVEL OF EDUCATIONAL ATTAINMENT, INDUSTRY, SEX AND AREA, WHOLE KINGDOM (Contd.)

| อุตสาหกรรม | รวม | ไม่มีการศึกษา No schooling | ต่ำกว่า ประถมศึกษา Incomplete primary | ประถมศึกษา Primary | ระดับมัธยมศึกษาตอนปลาย | | | | ระดับสูง | | | อื่นๆ/ ไม่ทราบ | INDUSTRY | |
|---|---------|-------------------------------|---|-----------------------|-------------------------------|------------------------|--|------------------------|--------------------------------------|---|-------|-------------------|----------|---|
| | | | | | Upper Secondary Level | | Higher Level | | | | | | | |
| | | | | | สามัญ General/ Academic | สายอาชีพ Vocational | สายวิชา- ศึกษา Teacher Training | สายวิชาการ Academic | สายวิชาชีพ Technical Education | สายวิชา- การศึกษา Teacher Training | | | | |
| หญิง | 9,003.3 | 349.0 | 2,247.1 | 2,158.9 | 1,312.8 | 1,111.8 | 230.1 | 0.5 | 851.0 | 399.6 | 295.5 | 25.2 | 21.9 | FEMALE |
| 1. เกษตรกรรม การปศุสัตว์ และการประมง | 3,678.5 | 204.6 | 1,395.7 | 1,174.1 | 436.4 | 306.8 | 35.7 | - | 59.2 | 47.6 | 7.8 | 2.2 | 8.3 | 1. Agriculture, forestry and fishing |
| 2. การทำเหมืองแร่ และขุดหิน | 8.0 | 0.4 | 1.4 | 2.7 | 0.3 | 0.8 | 0.2 | - | 1.8 | 0.3 | 0.2 | - | - | 2. Mining and quarrying |
| 3. การผลิต | 1,580.7 | 73.6 | 288.1 | 321.6 | 395.3 | 279.8 | 50.1 | 0.2 | 118.0 | 86.3 | 3.9 | 19.6 | 4.2 | 3. Manufacturing |
| 4. ไฟฟ้า ก๊าซ ไอน้ำ และระบบปรับอากาศ | 12.6 | - | 0.1 | 1.0 | 1.2 | 1.2 | - | - | 5.5 | 2.9 | 0.7 | - | - | 4. Electricity, gas, steam and air conditioning supply |
| 5. การจัดหา การจัดการและการบำบัดน้ำเสีย ของเสีย และสิ่งปฏิกูล | 13.6 | - | 0.4 | 2.5 | 0.6 | 4.6 | 0.5 | - | 3.1 | 1.9 | - | - | - | 5. Water supply; sewerages, waste management and remediation activities |
| 6. การก่อสร้าง | 209.6 | 11.5 | 56.6 | 87.2 | 28.5 | 10.5 | 1.7 | - | 7.2 | 5.9 | - | - | 0.6 | 6. Construction |
| 7. การขนส่ง และการขายปลีก การซ่อมยานยนต์ | 1,394.4 | 27.1 | 297.9 | 264.7 | 237.1 | 240.9 | 62.4 | 0.3 | 155.3 | 90.0 | 12.3 | 1.2 | 5.1 | 7. Wholesale and retail trade; repair of motor vehicles and motorcycles |
| 8. การขนส่ง และสถานที่เก็บสินค้า | 54.0 | 0.6 | 6.8 | 6.0 | 16.2 | 6.6 | 1.8 | - | 10.7 | 3.2 | 0.6 | 1.3 | 0.2 | 8. Transportation and storage |
| 9. ที่พักแรมและบริการด้านอาหาร | 677.9 | 16.3 | 133.8 | 171.1 | 142.3 | 106.7 | 33.3 | - | 42.5 | 27.5 | 3.7 | - | 0.6 | 9. Accommodation and food service activities |
| 10. ซ้ำญู่ค้าปลีกและการสื่อสาร | 15.5 | - | - | 0.2 | 0.7 | 4.0 | 0.6 | - | 7.6 | 1.9 | 0.4 | - | - | 10. Information and communication |
| 11. กิจกรรมทางการเงินและการประกันภัย | 89.1 | - | 2.5 | 1.2 | 6.1 | 7.7 | 6.1 | - | 55.2 | 9.6 | 0.7 | - | - | 11. Financial and insurance activities |
| 12. กิจกรรมก่อสร้าง | 23.7 | 0.5 | 3.0 | 5.2 | 2.4 | 6.8 | 0.4 | - | 3.8 | 1.6 | 0.2 | - | - | 12. Real estate activities |
| 13. กิจกรรมวิชาชีพ วิทยาศาสตร์ และเทคโนโลยี | 26.9 | 0.6 | 1.3 | 0.5 | 1.7 | 0.6 | 0.8 | - | 15.2 | 5.6 | - | - | 0.8 | 13. Professional, scientific and technical activities |
| 14. กิจกรรมการบริการและการสนับสนุน | 46.7 | 2.9 | 7.2 | 10.8 | 9.9 | 6.2 | 2.5 | - | 6.0 | 0.9 | 0.4 | - | - | 14. Administrative and support service activities |
| 15. การบริหารราชการ การป้องกันประเทศ การรับใช้สังคม | 290.6 | 0.3 | 9.6 | 15.8 | 13.6 | 30.2 | 7.8 | - | 163.3 | 30.1 | 19.7 | - | 0.4 | 15. Public administration and defence; compulsory social security |
| 16. การศึกษา | 402.4 | 0.9 | 6.8 | 12.2 | 8.6 | 13.2 | 2.2 | - | 119.6 | 17.4 | 220.3 | 0.5 | 0.7 | 16. Education |
| 17. กิจกรรมด้านสุขภาพและงานสังคมสงเคราะห์ | 237.8 | 1.8 | 12.1 | 13.5 | 14.8 | 38.4 | 9.0 | - | 64.6 | 59.5 | 23.9 | - | 0.2 | 17. Human health and social work activities |
| 18. ศิลปะ วัฒนธรรม และนันทนาการ | 51.4 | 1.4 | 5.8 | 14.7 | 9.7 | 13.8 | 0.8 | - | 3.1 | 2.1 | - | - | - | 18. Arts, entertainment and recreation |
| 19. กิจกรรมบริการด้านอื่น ๆ | 176.5 | 4.3 | 34.1 | 41.6 | 39.4 | 28.7 | 14.0 | - | 9.1 | 4.0 | 0.7 | - | 0.7 | 19. Other service activities |
| 20. กิจกรรมการค้าปลีกในครัวเรือนส่วนบุคคล การผลิตสินค้าและบริการที่ซื้อเพื่อใช้ในบ้าน | 42.4 | 1.7 | 14.0 | 12.1 | 8.1 | 4.4 | 0.4 | - | - | 1.3 | - | 0.3 | 0.3 | 20. Activities of households as employers, undifferentiated goods and services-producing activities of households for own use |
| 21. กิจกรรมขององค์กรระหว่างประเทศ | 0.2 | - | - | - | - | - | - | - | 0.2 | - | - | - | - | 21. Activities of extraterritorial organizations and bodies |
| 22. ไม่ทราบ | 0.7 | 0.7 | - | - | - | - | - | - | - | - | - | - | - | 22. Unknown |

/ Including Short Course Vocational

ตารางที่ 6 จำนวนผู้มีงานทำ จำแนกตามสถานภาพทำงาน อาชีพ ทั้งราชอาณาจักร

TABLE 6 EMPLOYED PERSONS BY WORK STATUS, OCCUPATION , WHOLE KINGDOM

ไตรมาสที่ 1/2560 : Quarter 1/2017

หน่วยเป็นพัน : In Thousands

| อาชีพ | สถานภาพการทำงาน Work Status | | | | | | การรวมกลุ่ม Members of Producers' Cooperatives | TOTAL | OCCUPATION |
|--|-----------------------------|---------------------|---|-------------------------------------|---------------------------------------|---|---|---|------------|
| | รวม Total | นายจ้าง Employer | ลูกจ้างรัฐบาล Government Employee | ลูกจ้างเอกชน Private Employee | ทำงานส่วนตัว Own Account Worker | ช่วยธุรกิจ ครอบครัว Unpaid Family Worker | | | |
| ยอดรวม | 37,443.2 | 1,028.5 | 3,679.5 | 15,411.7 | 11,640.9 | 5,637.3 | 45.4 | | |
| 1. ผู้จัดการ ข้าราชการระดับอาวุโส และผู้บัญชาการกองทัพอากาศ | 1,472.3 | 420.1 | 409.5 | 497.2 | 114.1 | 30.6 | 0.8 | 1. managers, senior officials and Legislators | |
| 2. ผู้ประกอบวิชาชีพด้านต่างๆ | 2,217.8 | 30.4 | 1,245.3 | 811.6 | 113.3 | 16.6 | 0.5 | 2. Professionals | |
| 3. เจ้าหน้าที่เทคนิคและผู้ประกอบวิชาชีพ ที่เกี่ยวข้องกับด้านต่างๆ | 1,734.9 | 30.1 | 456.8 | 1,068.5 | 132.5 | 46.0 | 0.9 | 3. Technicians and associate professionals | |
| 4. เสรียน | 1,537.8 | 3.5 | 544.9 | 916.5 | 24.3 | 47.7 | 1.0 | 4. Clerks | |
| 5. พนักงานบริการและผู้จำหน่ายสินค้า | 7,852.2 | 178.7 | 496.0 | 2,223.4 | 3,410.3 | 1,540.8 | 2.9 | 5. Service workers and sell goods | |
| 6. ผู้ปฏิบัติงานที่มีฝีมือในด้านการเกษตร ป่านไม้ และประมง | 9,719.4 | 165.6 | 39.5 | 782.3 | 5,429.2 | 3,301.1 | 1.8 | 6. Skilled agricultural forest and fishery workers | |
| 7. ช่างฝีมือ และผู้ปฏิบัติงานที่เกี่ยวข้อง | 4,453.8 | 174.5 | 126.1 | 2,622.6 | 1,149.6 | 355.9 | 25.1 | 7. Craft and associate professionals | |
| 8. ผู้ควบคุมเครื่องจักรโรงงานและเครื่องจักร และผู้ปฏิบัติงานด้านการประกอบ | 3,776.2 | 18.3 | 149.5 | 2,768.9 | 782.4 | 54.6 | 2.4 | 8. Plant and machine controllers and assemblers | |
| 9. ผู้ประกอบอาชีพพื้นฐาน | 4,631.1 | 6.5 | 203.4 | 3,685.7 | 481.5 | 244.0 | 10.1 | 9. Elementary occupations | |
| 10. คนงานซึ่งมีหน้าที่จำแนกไม่ได้ในหมวดอื่น | 47.8 | 0.7 | 8.4 | 34.9 | 3.8 | - | - | 10. Workers not classifiable by occupation | |

ตารางที่ 6 จำนวนผู้มีงานทำ จำแนกตามสถานภาพทำงาน อาชีพ และเพศ ทั้งราชอาณาจักร
TABLE 6 EMPLOYED PERSONS BY WORK STATUS, OCCUPATION AND SEX , WHOLE KINGDOM

ไตรมาสที่ 1/2560 : Quarter 1/2017

หน่วยนับพัน : In Thousands

| อาชีพ | สถานภาพการทำงาน Work Status | | | | | | | OCCUPATION |
|---|-----------------------------|---------------|---------------------|------------------|--------------------|----------------------|------------------------------------|--|
| | รวม | นายจ้าง | ลูกจ้างรัฐบาล | ลูกจ้างเอกชน | ทำงานส่วนตัว | ช่วยธุรกิจครอบครัว | การรวมกลุ่ม | |
| | Total | Employer | Government Employee | Private Employee | Own Account Worker | Unpaid Family Worker | Members of Producers' Cooperatives | |
| ชาย | 20,392.7 | 7,62.4 | 1,833.9 | 8,610.6 | 7,025.1 | 2,130.4 | 30.3 | MALE |
| 1. ผู้จัดการ ข้าราชการระดับอาวุโส และผู้บริหารวิสาหกิจ | 963.7 | 327.7 | 301.0 | 263.0 | 57.4 | 13.9 | 0.8 | 1. managers, senior officials and Legislators |
| 2. ผู้ประกอบวิชาชีพที่ต่างกัน | 897.2 | 23.6 | 413.4 | 378.7 | 77.7 | 3.6 | 0.3 | 2. Professionals |
| 3. เจ้าหน้าที่เทคนิคและผู้ประกอบวิชาชีพที่เกี่ยวข้องกับด้านต่างๆ | 776.2 | 22.3 | 222.6 | 446.1 | 73.1 | 11.1 | 0.9 | 3. Technicians and associate professionals |
| 4. เสมียน | 451.8 | 2.0 | 161.8 | 269.2 | 11.1 | 7.6 | 0.1 | 4. Clerks |
| 5. พนักงานบริการและเจ้าหน้าที่ | 3,207.6 | 91.0 | 328.4 | 912.5 | 1,253.8 | 621.6 | 0.2 | 5. Service workers and sell goods |
| 6. ผู้ปฏิบัติงานที่มีฝีมือในด้านการเกษตร ป่าไม้ และประมง | 5,726.1 | 117.3 | 29.5 | 495.1 | 3,917.6 | 1,164.9 | 1.6 | 6. Skilled agricultural forest and fishery workers |
| 7. ช่างฝีมือ และผู้ปฏิบัติงานที่เกี่ยวข้อง | 3,273.7 | 160.0 | 122.6 | 2,116.5 | 681.4 | 175.4 | 17.8 | 7. Craft and associate professionals |
| 8. ผู้ควบคุมเครื่องจักรโรงงานและเครื่องจักร และผู้ปฏิบัติงานด้านการประกอบ | 2,628.3 | 13.9 | 146.6 | 1,743.8 | 691.2 | 30.9 | 1.8 | 8. Plant and machine controllers and assemblers |
| 9. ผู้ประกอบอาชีพทางพื้นฐาน | 2,444.4 | 4.7 | 102.9 | 1,967.4 | 261.2 | 101.4 | 6.7 | 9. Elementary occupations |
| 10. คนงานซึ่งมิได้จำแนกไว้ในหมวดอื่น | 23.9 | - | 5.0 | 18.3 | 0.6 | - | - | 10. Workers not classifiable by occupation |
| หญิง | 17,050.5 | 256.1 | 1,845.6 | 6,801.1 | 4,615.8 | 3,507.0 | 15.1 | TOTAL |
| 1. ผู้จัดการ ข้าราชการระดับอาวุโส และผู้บริหารวิสาหกิจ | 508.6 | 92.4 | 108.6 | 234.2 | 56.7 | 16.7 | - | 1. managers, senior officials and Legislators |
| 2. ผู้ประกอบวิชาชีพที่ต่างกัน | 1,320.5 | 6.9 | 831.9 | 432.9 | 35.6 | 13.0 | 0.2 | 2. Professionals |
| 3. เจ้าหน้าที่เทคนิคและผู้ประกอบวิชาชีพที่เกี่ยวข้องกับด้านต่างๆ | 958.7 | 7.8 | 234.2 | 622.4 | 59.4 | 34.9 | - | 3. Technicians and associate professionals |
| 4. เสมียน | 1,086.0 | 1.5 | 383.0 | 647.3 | 13.1 | 40.2 | 0.9 | 4. Clerks |
| 5. พนักงานบริการและเจ้าหน้าที่ | 4,644.6 | 87.7 | 1,310.9 | 1,310.9 | 2,156.5 | 919.2 | 2.7 | 5. Service workers and sell goods |
| 6. ผู้ปฏิบัติงานที่มีฝีมือในด้านการเกษตร ป่าไม้ และประมง | 3,993.4 | 48.3 | 9.9 | 287.2 | 1,511.6 | 2,136.2 | 0.2 | 6. Skilled agricultural forest and fishery workers |
| 7. ช่างฝีมือ และผู้ปฏิบัติงานที่เกี่ยวข้อง | 1,180.2 | 14.5 | 3.5 | 506.1 | 468.3 | 180.5 | 7.3 | 7. Craft and associate professionals |
| 8. ผู้ควบคุมเครื่องจักรโรงงานและเครื่องจักร และผู้ปฏิบัติงานด้านการประกอบ | 1,147.9 | 4.5 | 2.9 | 1,025.1 | 91.2 | 23.7 | 0.6 | 8. Plant and machine controllers and assemblers |
| 9. ผู้ประกอบอาชีพทางพื้นฐาน | 2,186.8 | 1.8 | 100.5 | 1,718.3 | 220.3 | 142.6 | 3.3 | 9. Elementary occupations |
| 10. คนงานซึ่งมิได้จำแนกไว้ในหมวดอื่น | 23.9 | 0.7 | 3.4 | 16.6 | 3.2 | - | - | 10. Workers not classifiable by occupation |

ตารางที่ 6 จำนวนผู้มีงานทำ จำแนกตามสถานภาพทำงาน อาชีพ เพศ และเขตการปกครอง ทวีปราชอาณาจักร (ต่อ)
TABLE 6 EMPLOYED PERSONS BY WORK STATUS, OCCUPATION, SEX AND AREA, WHOLE KINGDOM (Contd.)

ไตรมาสที่ 1/2560 : Quarter 1/2017

หน่วยเป็นพัน : In Thousands

| อาชีพ | สถานภาพการทำงาน Work Status | | | | | | | | | | OCCUPATION |
|---|-----------------------------|----------|---------------------|------------------|--------------------|----------------------|------------------------------------|--|------------------------------------|------------|------------|
| | รวม | นายจ้าง | ลูกจ้างรัฐบาล | ลูกจ้างเอกชน | Private Employee | Own Account Worker | Unpaid Family Worker | การรวมกลุ่ม | Members of Producers' Cooperatives | Occupation | |
| | Total | Employer | Government Employee | Private Employee | Own Account Worker | Unpaid Family Worker | Members of Producers' Cooperatives | Occupation | | | |
| ยอดรวม | 17,154.1 | 624.1 | 1,926.7 | 8,137.4 | 4,548.0 | 1,903.4 | 14.5 | TOTAL | | | |
| ชาย | 9,106.8 | 457.2 | 958.7 | 4,359.4 | 2,611.2 | 710.5 | 9.8 | MALE | | | |
| 1. ผู้จัดการ ข้าราชการระดับอาวุโส และผู้บริหารกฎหมาย | 567.6 | 219.9 | 100.4 | 203.9 | 34.7 | 8.7 | - | 1. managers, senior officials and Legislators | | | |
| 2. ผู้ประกอบวิชาชีพด้านต่างๆ | 614.9 | 20.0 | 234.3 | 298.7 | 58.4 | 3.1 | 0.3 | 2. Professionals | | | |
| 3. เจ้าหน้าที่เทคนิคและผู้ประกอบวิชาชีพที่เกี่ยวข้องกับด้านต่างๆ | 538.9 | 18.4 | 138.3 | 323.4 | 50.2 | 8.5 | - | 3. Technicians and associate professionals | | | |
| 4. เสรียน | 297.7 | 1.5 | 100.3 | 179.9 | 9.8 | 6.2 | 0.1 | 4. Clerks | | | |
| 5. พนักงานบริการและผู้จำหน่ายสินค้า | 1,978.3 | 62.3 | 170.8 | 620.2 | 782.4 | 342.3 | 0.2 | 5. Service workers and sell goods | | | |
| 6. ผู้ปฏิบัติงานที่มีชื่อในด้านเกษตรกรรม ป่าไม้ และประมง | 1,148.1 | 27.6 | 12.7 | 116.2 | 786.5 | 205.1 | - | 6. Skilled agricultural forest and fishery workers | | | |
| 7. ช่างฝีมือ และผู้ปฏิบัติงานที่เกี่ยวข้อง | 1,605.2 | 101.0 | 60.9 | 1,023.9 | 329.5 | 81.8 | 8.1 | 7. Craft and associate professionals | | | |
| 8. ผู้ควบคุมเครื่องจักรโรงงานและเครื่องจักร และผู้ปฏิบัติงานด้านการประกอบ | 1,435.8 | 4.9 | 81.3 | 893.9 | 440.5 | 15.3 | - | 8. Plant and machine controls and assemblers | | | |
| 9. ผู้ประกอบอาชีพพื้นฐาน | 897.9 | 1.7 | 54.9 | 682.1 | 118.6 | 39.6 | 1.0 | 9. Elementary occupations | | | |
| 10. คนงานซึ่งมีตัวจำแนกไว้ในหมวดอื่น | 22.5 | - | 4.8 | 17.2 | 0.6 | - | - | 10. Workers not classifiable by occupation | | | |

ตารางที่ 6 จำนวนผู้มีงานทำ จำแนกตามสถานภาพทำงาน อาชีพ เพศ และเขตการปกครอง ทวีราชอาณาจักร (ต่อ)

TABLE 6 EMPLOYED PERSONS BY WORK STATUS, OCCUPATION, SEX AND AREA, WHOLE KINGDOM (Contd.)

ไตรมาสที่ 1/2560 : Quarter 1/2017

ในเขตเทศบาล MUNICIPAL AREA

หน่วยเป็นพัน : In Thousands

| อาชีพ Occupation | สถานภาพการทำงาน Work Status | | | | | | การรวมกลุ่ม Members of Producers' Cooperatives | TOTAL | OCCUPATION |
|---|-----------------------------|---------------------|---|-------------------------------------|---------------------------------------|---|---|---|------------|
| | รวม Total | นายจ้าง Employer | ลูกจ้างรัฐบาล Government Employee | ลูกจ้างเอกชน Private Employee | ทำงานส่วนตัว Own Account Worker | ช่วยธุรกิจ ครอบครัว Unpaid Family Worker | | | |
| หญิง | 8,047.2 | 166.9 | 967.9 | 3,778.0 | 1,936.8 | 1,193.0 | 4.7 | | |
| 1. ผู้จัดการ ข้าราชการระดับอาวุโส และผู้บริหารผู้ถือกฎหมาย | 361.7 | 67.4 | 58.9 | 191.2 | 31.9 | 12.3 | - | 1. managers, senior officials and Legislators | |
| 2. ผู้ประกอบวิชาชีพด้านต่างๆ | 796.1 | 4.5 | 433.5 | 318.6 | 27.6 | 11.8 | 0.2 | 2. Professionals | |
| 3. เจ้าหน้าที่เทคนิคและผู้ประกอบวิชาชีพ ที่เกี่ยวข้องกับด้านต่างๆ | 657.2 | 6.7 | 131.0 | 451.4 | 41.8 | 26.4 | - | 3. Technicians and associate professionals | |
| 4. เสรียน | 695.5 | 1.3 | 214.5 | 441.4 | 10.1 | 27.5 | 0.6 | 4. Clerks | |
| 5. พนักงานบริการและผู้จำหน่ายสินค้า | 2,705.9 | 64.1 | 71.3 | 846.2 | 1,168.8 | 554.3 | 1.1 | 5. Service workers and sell goods | |
| 6. ผู้ปฏิบัติงานที่มีฝีมือในด้านการเกษตร ป่าไม้ และประมง | 752.9 | 7.7 | 4.1 | 49.6 | 297.0 | 394.5 | - | 6. Skilled agricultural forest and fishery workers | |
| 7. ช่างฝีมือ และผู้ปฏิบัติงานที่เกี่ยวข้อง | 534.4 | 9.1 | 2.3 | 253.8 | 181.9 | 84.6 | 2.7 | 7. Craft and associate professionals | |
| 8. ผู้ควบคุมเครื่องจักรโรงงานและเครื่องจักร และผู้ใช้ปฏิบัติงานด้านการประกอบ | 589.5 | 3.6 | 0.8 | 517.5 | 51.8 | 15.8 | - | 8. Plant and machine controlors and assemblers | |
| 9. ผู้ประกอบอาชีพงานพื้นฐาน | 930.9 | 1.8 | 48.1 | 692.4 | 122.7 | 65.7 | 0.2 | 9. Elementary occupations | |
| 10. คนงานซึ่งมีได้จำแนกไว้ในหมวดอื่น | 23.1 | 0.7 | 3.4 | 15.8 | 3.2 | - | - | 10. Workers not classifiable by occupation | |

ตารางที่ 6 จำนวนผู้มีงานทำ จำแนกตามสถานภาพทำงาน อาชีพ เพศ และเขตการปกครอง ทวีปราชอาณาจักร (ต่อ)
TABLE 6 EMPLOYED PERSONS BY WORK STATUS, OCCUPATION, SEX AND AREA, WHOLE KINGDOM (Contd.)

ไตรมาสที่ 1/2560 : Quarter 1/2017

นอกเขตเทศบาล NON-MUNICIPAL AREA

หน่วยเป็นพัน : In Thousands

| อาชีพ | สถานภาพการทำงาน Work Status | | | | | | | การรวมกลุ่ม Members of Producers' Cooperatives | OCCUPATION |
|--|-----------------------------|---------------------|---|-------------------------------------|---------------------------------------|---|------|---|------------|
| | รวม Total | นายจ้าง Employer | ลูกจ้างรัฐบาล Government Employee | ลูกจ้างเอกชน Private Employee | ทำงานส่วนตัว Own Account Worker | ช่วยธุรกิจ ครอบครัว Unpaid Family Worker | | | |
| ยอดรวม | 20,289.2 | 404.4 | 1,752.8 | 7,274.3 | 7,092.9 | 3,733.9 | 30.8 | TOTAL | |
| ชาย | 11,285.9 | 305.2 | 875.2 | 4,251.2 | 4,413.9 | 1,419.9 | 20.5 | MALE | |
| 1. ผู้จัดการ ข้าราชการระดับอาวุโส และผู้บัญชาการหน่วย | 396.1 | 107.9 | 200.6 | 59.1 | 22.7 | 5.2 | 0.8 | 1. managers, senior officials and Legislators | |
| 2. ผู้ประกอบวิชาชีพด้านต่างๆ | 282.3 | 3.5 | 179.1 | 79.9 | 19.3 | 0.5 | - | 2. Professionals | |
| 3. เจ้าหน้าที่เทคนิคและผู้ประกอบวิชาชีพ ที่เกี่ยวข้องกับด้านต่างๆ | 237.3 | 3.9 | 84.3 | 122.7 | 22.9 | 2.6 | 0.9 | 3. Technicians and associate professionals | |
| 4. เสรียน | 154.1 | 0.5 | 61.6 | 89.2 | 1.4 | 1.4 | - | 4. Clerks | |
| 5. พนักงานบริการและผู้จำหน่ายสินค้า | 1,229.3 | 28.7 | 157.6 | 292.3 | 471.4 | 279.3 | - | 5. Service workers and sell goods | |
| 6. ผู้ปฏิบัติงานที่มีชื่อในด้านเกษตร ป่าไม้ และประมง | 4,578.0 | 89.7 | 16.9 | 378.9 | 3,131.1 | 959.9 | 1.6 | 6. Skilled agricultural forest and fishery workers | |
| 7. ช่างฝีมือ และผู้ปฏิบัติงานที่เกี่ยวข้อง | 1,668.4 | 59.0 | 61.7 | 1,092.6 | 351.8 | 93.6 | 9.6 | 7. Craft and associate professionals | |
| 8. ผู้ควบคุมเครื่องจักรโรงงานและเครื่องจักร และผู้ปฏิบัติงานด้านการประกอบ | 1,192.5 | 9.0 | 65.3 | 850.0 | 250.8 | 15.6 | 1.8 | 8. Plant and machine controls and assemblers | |
| 9. ผู้ประกอบอาชีพงานพื้นฐาน | 1,546.4 | 3.0 | 48.0 | 1,285.3 | 142.6 | 61.8 | 5.7 | 9. Elementary occupations | |
| 10. คนงานซึ่งมีตัวจำแนกไว้ในหมวดอื่น | 1.4 | - | 0.2 | 1.2 | - | - | - | 10. Workers not classifiable by occupation | |

ตารางที่ 6 จำนวนผู้มีงานทำ จำแนกตามสถานภาพทำงาน อาชีพ เพศ และเขตการปกครอง ทวีปราชอาณาจักร (ต่อ)
TABLE 6 EMPLOYED PERSONS BY WORK STATUS, OCCUPATION, SEX AND AREA, WHOLE KINGDOM (Contd.)

ไตรมาสที่ 1/2560 : Quarter 1/2017

นอกเขตเทศบาล NON-MUNICIPAL AREA

หน่วยเป็นพัน : In Thousands

| อาชีพ | สถานภาพการทำงาน Work Status | | | | | | การรวมกลุ่ม Members of Producers' Cooperatives | อาชีพ OCCUPATION |
|---|-----------------------------|---------------------|---|-------------------------------------|---------------------------------------|---|---|---|
| | รวม Total | นายจ้าง Employer | ลูกจ้างรัฐบาล Government Employee | ลูกจ้างเอกชน Private Employee | ทำงานส่วนตัว Own Account Worker | ช่วยธุรกิจ ครอบครัว Unpaid Family Worker | | |
| หญิง | 9,003.3 | 99.2 | 877.6 | 3,023.1 | 2,679.0 | 2,314.0 | 10.4 | TOTAL |
| 1. ผู้จัดการ ข้าราชการระดับอาวุโส และผู้บัญชาการทุกหน่วย | 146.9 | 25.0 | 49.6 | 43.1 | 24.8 | 4.4 | - | 1. managers, senior officials and Legislators |
| 2. ผู้ประกอบวิชาชีพด้านต่างๆ | 524.4 | 2.4 | 398.4 | 114.3 | 8.0 | 1.3 | - | 2. Professionals |
| 3. เจ้าหน้าที่เทคนิคและผู้ประกอบวิชาชีพ ที่เกี่ยวข้องกับด้านต่างๆ | 301.5 | 1.2 | 103.2 | 171.0 | 17.6 | 8.6 | - | 3. Technicians and associate professionals |
| 4. เสรียน | 390.5 | 0.2 | 168.5 | 205.9 | 3.0 | 12.6 | 0.3 | 4. Clerks |
| 5. พนักงานบริการและผู้จำหน่ายสินค้า | 1,938.7 | 23.6 | 96.3 | 464.6 | 987.8 | 364.8 | 1.6 | 5. Service workers and sell goods |
| 6. ผู้ปฏิบัติงานที่มีฝีมือในด้านการเกษตร ป่าไม้ และประมง | 3,240.4 | 40.6 | 5.8 | 237.6 | 1,214.5 | 1,741.7 | 0.2 | 6. Skilled agricultural forest and fishery workers |
| 7. ช่างฝีมือ และผู้ปฏิบัติงานที่เกี่ยวข้อง | 645.8 | 5.4 | 1.2 | 252.3 | 286.3 | 95.9 | 4.7 | 7. Craft and associate professionals |
| 8. ผู้ควบคุมเครื่องจักรโรงงานและเครื่องจักร และผู้ใช้ปฏิบัติงานด้านการประกอบ | 558.4 | 0.9 | 2.2 | 507.6 | 39.3 | 7.9 | 0.6 | 8. Plant and machine controllers and assemblers |
| 9. ผู้ประกอบอาชีพงานพื้นฐาน | 1,255.9 | - | 52.4 | 1,025.9 | 97.6 | 76.9 | 3.1 | 9. Elementary occupations |
| 10. คนงานซึ่งมิได้จำแนกไว้หมวดอื่น | 0.7 | - | - | 0.7 | - | - | - | 10. Workers not classifiable by occupation |

ตารางที่ 7 จำนวนผู้มีงานทำ จำแนกตามสถานภาพทำงาน อุตสาหกรรม ทั้งราชอาณาจักร

TABLE 7 EMPLOYED PERSONS BY WORK STATUS, INDUSTRY, WHOLE KINGDOM

ไตรมาสที่ 1/2560 : Quarter 1/2017

หน่วยเป็นพัน : In Thousands

| อุตสาหกรรม | สถานภาพการทำงาน Work Status | | | | | | | INDUSTRY |
|---|-----------------------------|----------------|---------------------|------------------|--------------------|----------------------|------------------------------------|---|
| | รวม | นายจ้าง | ลูกจ้างรัฐบาล | ลูกจ้างเอกชน | ทำงานส่วนตัว | ช่วยธุรกิจครอบครัว | การรวมกลุ่ม | |
| | Total | Employer | Government Employee | Private Employee | Own Account Worker | Unpaid Family Worker | Members of Producers' Cooperatives | |
| ยอดรวม | 37,443.2 | 1,028.5 | 3,679.5 | 15,411.7 | 11,640.9 | 5,637.3 | 45.4 | TOTAL |
| 1.เกษตรกรรม การป่าไม้ และการประมง | 11,002.5 | 171.2 | 4.1 | 2,021.7 | 5,483.9 | 3,318.1 | 3.6 | 1. Agriculture, forestry and fishing |
| 2.การทำเหมืองแร่ และเหมืองหิน | 67.0 | 0.2 | 0.2 | 63.7 | 2.1 | 0.8 | - | 2. Mining and quarrying |
| 3. การผลิต | 6,267.4 | 126.1 | 35.0 | 4,873.4 | 876.1 | 346.2 | 10.6 | 3. Manufacturing |
| 4. ไฟฟ้า ก๊าซ ไอน้ำและระบบปรับอากาศ | 120.4 | - | 110.1 | 10.3 | - | - | - | 4. Electricity, gas, steam and air conditioning supply |
| 5. การจัดหา การจัดการและการบำบัดน้ำเสีย ของเสีย และสิ่งปฏิกูล | 105.8 | 1.4 | 64.4 | 27.0 | 8.1 | 5.0 | - | 5. Water supply; sewerage, waste management and remediation activities |
| 6. การก่อสร้าง | 2,383.1 | 241.2 | 7.5 | 1,828.8 | 188.0 | 92.7 | 25.0 | 6. Construction |
| 7. การขายส่ง และการขายปลีก การซ่อมยานยนต์ | 6,452.2 | 277.0 | 2.1 | 2,497.5 | 2,465.3 | 1,207.9 | 2.3 | 7. Wholesale and retail trade; repair of motor vehicles and motorcycles |
| 8. การขนส่ง และสถานที่เก็บสินค้า | 1,313.1 | 16.4 | 125.6 | 544.5 | 610.2 | 14.7 | 1.8 | 8. Transportation and storage |
| 9. ที่พักแรมและบริการด้านอาหาร | 2,855.1 | 85.7 | 3.2 | 1,002.4 | 1,205.1 | 558.2 | 0.4 | 9. Accommodation and food service activities |
| 10. ข้อมูลข่าวสารและการสื่อสาร | 250.8 | 6.4 | 28.8 | 188.5 | 22.6 | 4.5 | - | 10. Information and communication |
| 11.กิจกรรมทางการเงินและการประกันภัย | 524.1 | 2.4 | 114.2 | 379.9 | 22.4 | 4.0 | 1.3 | 11. Financial and insurance activities |
| 12. กิจกรรมอสังหาริมทรัพย์ | 200.6 | 12.6 | - | 140.8 | 44.0 | 3.3 | - | 12. Real estate activities |
| 13. กิจกรรมทางวิชาชีพ วิทยาศาสตร์ และเทคนิค | 361.6 | 25.3 | 49.2 | 203.9 | 69.5 | 13.5 | 0.2 | 13. Professional, scientific and technical activities |
| 14. กิจกรรมการบริหารและการบริการสนับสนุน | 564.0 | 17.4 | 5.2 | 477.9 | 47.1 | 16.3 | - | 14. Administrative and support service activities |
| 15. การบริหารราชการ การป้องกันประเทศ การป้องกันสังคม | 1,634.5 | - | 1,634.5 | - | - | - | - | 15. Public administration and defence; compulsory social security |
| 16. การศึกษา | 1,247.3 | 6.0 | 960.9 | 265.0 | 14.0 | 1.4 | - | 16. Education |
| 17. กิจกรรมด้านสุขภาพและงานสังคมสงเคราะห์ | 726.9 | 3.8 | 511.1 | 179.5 | 29.7 | 2.9 | - | 17. Human health and social work activities |
| 18. ศิลปะ ความบันเทิง และนันทนาการ | 221.2 | 5.1 | 17.3 | 100.8 | 85.9 | 12.0 | 0.2 | 18. Arts, entertainment and recreation |
| 19. กิจกรรมบริการด้านอื่น ๆ | 885.7 | 29.6 | 5.0 | 351.8 | 463.2 | 36.1 | 0.0 | 19. Other service activities |
| 20. กิจกรรมการจ้างงานในครัวเรือนส่วนบุคคล การผลิตสินค้าและบริการที่ขึ้นเองเพื่อใช้ในครัวเรือน | 214.6 | - | - | 214.6 | - | - | - | 20. Activities of households as employers; undifferentiated goods and services-producing activities of households for own use |
| 21. กิจกรรมขององค์กรระหว่างประเทศ | 3.3 | - | - | 3.3 | - | - | - | 21. Activities of extraterritorial organizations and bodies |
| 22. ไม่ทราบ | 42.1 | 0.7 | 1.2 | 36.4 | 3.8 | - | - | 22. Unknown |

ตารางที่ 7 จำนวนผู้จ้างทำ งานอุตสาหกรรม และเพศ ทั้งราชอาณาจักร
TABLE 7 EMPLOYED PERSONS BY WORK STATUS, INDUSTRY AND SEX, WHOLE KINGDOM

ไตรมาสที่ 1/2560 : Quarter 1/2017

หน่วยนับพัน : In Thousands

| อุตสาหกรรม Industry | สถานภาพการทำงาน Work Status | | | | | รวม Total | INDUSTRY |
|--|-----------------------------|--------------------------------|-------------------------------|--------------------|----------------------------------|--------------|---|
| | นายจ้าง Employer | รัฐจ้าง Government Employee | จ้างเอกชน Private Employee | Own Account Worker | ครอบครัว Unpaid Family Worker | | |
| ชาย | 20,392.7 | 1,833.9 | 8,610.6 | 7,025.1 | 2,130.4 | 30.3 | MALE |
| 1. เกษตรกรรม การป่าไม้ และการประมง 2. การทำเหมืองแร่ และหินอ่อน | 6,480.3 | 3.0 | 1,208.0 | 3,965.0 | 1,179.9 | 1.9 | 1. Agriculture, forestry and fishing 2. Mining and quarrying |
| 3. การผลิต | 3,118.5 | 23.5 | 2,496.6 | 362.3 | 139.9 | 2.9 | 3. Manufacturing |
| 4. ไฟฟ้า ก๊าซ ไอน้ำ และระบบปรับอากาศ | 89.9 | 81.4 | 8.5 | - | - | - | 4. Electricity, gas, steam and air conditioning supply |
| 5. การจัดหา การจัดการ และการบำบัดน้ำเสีย ของเสีย และสิ่งไม่บริสุทธิ์ | 73.2 | 42.1 | 19.6 | 6.9 | 3.2 | - | 5. Water supply, sewerage, waste management and remediation activities |
| 6. การก่อสร้าง | 2,046.1 | 6.2 | 1,553.2 | 180.1 | 47.1 | 23.4 | 6. Construction |
| 7. การขนส่ง และการขนส่งสินค้า การซ่อมยานยนต์ | 3,217.7 | 1.6 | 1,345.2 | 1,185.4 | 489.4 | - | 7. Wholesale and retail trade; repair of motor vehicles, motorcycles |
| 8. การขนส่ง และโทรคมนาคม | 1,110.9 | 95.6 | 411.5 | 587.1 | 4.7 | 1.2 | 8. Transportation and storage |
| 9. ที่พักแรมและภัตตาคาร | 1,026.6 | 0.4 | 379.9 | 371.0 | 255.5 | 0.2 | 9. Accommodation and food service activities |
| 10. ข้อมูลข่าวสารและการสื่อสาร | 164.6 | 17.0 | 122.8 | 17.8 | 1.4 | - | 10. Information and communication |
| 11. กิจกรรมทางการเงินและการประกันภัย | 204.4 | 1.7 | 140.8 | 11.8 | 1.5 | 0.4 | 11. Financial and insurance activities |
| 12. กิจกรรมอสังหาริมทรัพย์ | 81.2 | - | 54.6 | 21.0 | 0.2 | - | 12. Real estate activities |
| 13. กิจกรรมวิชาชีพ วิทยาศาสตร์ และเทคโนโลยี | 177.6 | 21.8 | 84.4 | 47.0 | 4.4 | 0.2 | 13. Professional, scientific and technical activities |
| 14. กิจกรรมการบริหารและการบริการสนับสนุน | 349.1 | 1.9 | 300.3 | 33.4 | 4.1 | - | 14. Administrative and support service activities |
| 15. การบริการราชการ การป้องกันประเทศ การประปา | 1,023.6 | 1,023.6 | - | - | - | - | 15. Public administration and defence; compulsory social security |
| 16. การศึกษา | 428.8 | 340.8 | 75.9 | 7.7 | 0.4 | - | 16. Education |
| 17. กิจกรรมด้านสุขภาพและการส่งผลกระทบต่อ | 162.4 | 113.5 | 41.3 | 5.4 | 1.0 | - | 17. Human health and social work activities |
| 18. ศิลปะ ความบันเทิง และนันทนาการ | 122.7 | 9.9 | 53.5 | 49.6 | 5.8 | 0.2 | 18. Arts, entertainment and recreation |
| 19. กิจกรรมบริการอื่น ๆ | 389.5 | 2.8 | 192.6 | 170.9 | 11.8 | - | 19. Other service activities |
| 20. กิจกรรมการจ้างงานในครัวเรือนส่วนบุคคล การผลิตสินค้าและบริการที่ขึ้นอยู่กับการจ้างงาน | 45.9 | - | 45.9 | - | - | - | 20. Activities of households as employers; undifferentiated goods and services-producing activities of households for own use |
| 21. กิจกรรมขององค์กรระหว่างประเทศ | 0.8 | - | 0.8 | - | - | - | 21. Activities of extraterritorial organizations and bodies |
| 22. ไม่ทราบ | 23.8 | 0.4 | 22.9 | 0.6 | - | - | 22. Unknown |
| หญิง | 17,050.5 | 1,845.6 | 6,801.1 | 4,615.8 | 3,507.0 | 15.1 | FEMALE |
| 1. เกษตรกรรม การป่าไม้ และการประมง | 4,522.2 | 1.1 | 813.7 | 1,518.9 | 2,138.2 | 1.7 | 1. Agriculture, forestry and fishing |
| 2. การทำเหมืองแร่ และหินอ่อน | 11.7 | - | 11.1 | - | 0.6 | - | 2. Mining and quarrying |
| 3. การผลิต | 3,148.9 | 11.5 | 2,376.8 | 513.8 | 206.3 | 7.7 | 3. Manufacturing |
| 4. ไฟฟ้า ก๊าซ ไอน้ำ และระบบปรับอากาศ | 30.5 | 28.7 | 1.8 | - | - | - | 4. Electricity, gas, steam and air conditioning supply |
| 5. การจัดหา การจัดการ และการบำบัดน้ำเสีย ของเสีย และสิ่งไม่บริสุทธิ์ | 32.7 | 22.3 | 7.5 | 1.2 | 1.8 | - | 5. Water supply, sewerage, waste management and remediation activities |
| 6. การก่อสร้าง | 337.0 | 1.3 | 275.6 | 7.9 | 45.6 | 1.6 | 6. Construction |
| 7. การขนส่ง และการขนส่งสินค้า การซ่อมยานยนต์ | 3,234.5 | 0.5 | 1,152.3 | 1,279.9 | 718.6 | 2.3 | 7. Wholesale and retail trade; repair of motor vehicles, motorcycles |
| 8. การขนส่ง และโทรคมนาคม | 202.2 | 30.1 | 133.0 | 23.1 | 9.9 | 0.7 | 8. Transportation and storage |
| 9. ที่พักแรมและภัตตาคาร | 1,828.5 | 2.8 | 622.5 | 834.1 | 322.8 | 0.2 | 9. Accommodation and food service activities |
| 10. ข้อมูลข่าวสารและการสื่อสาร | 86.2 | 11.8 | 65.7 | 4.8 | 3.1 | - | 10. Information and communication |
| 11. กิจกรรมทางการเงินและการประกันภัย | 319.7 | 0.6 | 239.2 | 10.6 | 2.4 | 0.9 | 11. Financial and insurance activities |
| 12. กิจกรรมอสังหาริมทรัพย์ | 119.4 | 7.1 | 86.2 | 23.0 | 3.0 | - | 12. Real estate activities |
| 13. กิจกรรมวิชาชีพ วิทยาศาสตร์ และเทคโนโลยี | 184.0 | 5.4 | 119.5 | 22.5 | 9.1 | - | 13. Professional, scientific and technical activities |
| 14. กิจกรรมการบริหารและการบริการสนับสนุน | 214.8 | 3.3 | 177.6 | 13.7 | 12.3 | - | 14. Administrative and support service activities |
| 15. การบริการราชการ การป้องกันประเทศ การประปา | 610.9 | 610.9 | - | - | - | - | 15. Public administration and defence; compulsory social security |
| 16. การศึกษา | 818.5 | 620.1 | 189.2 | 6.2 | 1.0 | - | 16. Education |
| 17. กิจกรรมด้านสุขภาพและการส่งผลกระทบต่อ | 564.5 | 397.6 | 138.2 | 24.3 | 1.9 | - | 17. Human health and social work activities |
| 18. ศิลปะ ความบันเทิง และนันทนาการ | 98.5 | 7.4 | 47.3 | 36.3 | 6.1 | - | 18. Arts, entertainment and recreation |
| 19. กิจกรรมบริการอื่น ๆ | 496.2 | 2.2 | 159.2 | 292.3 | 24.3 | 0.0 | 19. Other service activities |
| 20. กิจกรรมการจ้างงานในครัวเรือนส่วนบุคคล การผลิตสินค้าและบริการที่ขึ้นอยู่กับการจ้างงาน | 168.8 | - | 168.8 | - | - | - | 20. Activities of households as employers; undifferentiated goods and services-producing activities of households for own use |
| 21. กิจกรรมขององค์กรระหว่างประเทศ | 2.5 | - | 2.5 | - | - | - | 21. Activities of extraterritorial organizations and bodies |
| 22. ไม่ทราบ | 18.3 | 0.9 | 13.5 | 3.2 | - | - | 22. Unknown |

ตารางที่ 7 จำนวนผู้จ้างทำ งานอุตสาหกรรม เขต และเขตการปกครอง ทั้งราชอาณาจักร (ต่อ)
TABLE 7 EMPLOYED PERSONS BY WORK STATUS, INDUSTRY, SEX AND AREA, WHOLE KINGDOM (Contd.)

ไตรมาสที่ 1/2560 : Quarter 1/2017

ในเขตเทศบาล MUNICIPAL AREA

หน่วยเป็นพัน : In Thousands

| อุตสาหกรรม | สถานภาพการทำงาน Work Status | | | | | | | INDUSTRY |
|---|-----------------------------|----------|---------------------|------------------|--------------------|----------------------|-------------------------|---|
| | รวม | นายจ้าง | ลูกจ้างรัฐบาล | ลูกจ้างเอกชน | ทำงานส่วนตัว | ช่วยธุรกิจครอบครัว | การรวมกลุ่ม | |
| | Total | Employer | Government Employee | Private Employee | Own Account Worker | Unpaid Family Worker | Members of Cooperatives | |
| หญิง | 8,047.2 | 1,66.9 | 967.9 | 3,778.0 | 1,936.8 | 1,193.0 | 4.7 | FEMALE |
| 1 เศรษฐกร การป่าไม้ และการประมง | 843.7 | 8.0 | 0.6 | 141.0 | 298.0 | 396.1 | - | 1. Agriculture, forestry and fishing |
| 2. การทำเหมืองแร่ และเหมืองหิน | 3.8 | - | - | 3.8 | - | - | - | 2. Mining and quarrying |
| 3. การผลิต | 1,598.2 | 22.6 | 10.9 | 1,242.2 | 211.4 | 108.5 | 2.7 | 3. Manufacturing |
| 4. ไฟฟ้า ก๊าซ ไอน้ำและระบบปรับอากาศ | 17.9 | - | 16.8 | 1.1 | - | - | - | 4. Electricity, gas, steam and air conditioning supply |
| 5. การจัดหา น้ำ การจัดการและการบำบัดน้ำเสีย ของเสีย และสิ่งปฏิกูล | 19.0 | - | 14.9 | 2.3 | 1.0 | 0.8 | - | 5. Water supply; sewerage, waste management and remediation activities |
| 6. การก่อสร้าง | 127.4 | 2.0 | - | 101.1 | 4.8 | 19.2 | 0.2 | 6. Construction |
| 7. การขายส่ง และการขายปลีก การซ่อมยานยนต์ | 1,840.1 | 54.9 | 0.5 | 734.6 | 650.7 | 398.7 | 0.7 | 7. Wholesale and retail trade; repair of motor vehicles and motorcycles |
| 8. การขนส่ง และสถานที่เก็บสินค้า | 148.2 | 3.1 | 24.5 | 103.5 | 12.7 | 4.4 | - | 8. Transportation and storage |
| 9. ที่พักแรมและบริการด้านอาหาร | 1,150.6 | 37.5 | 0.9 | 425.6 | 470.3 | 216.2 | 0.2 | 9. Accommodation and food service activities |
| 10. ข้อมูลข่าวสารและการสื่อสาร | 70.7 | 0.6 | 9.4 | 54.1 | 3.7 | 2.9 | - | 10. Information and communication |
| 11. กิจกรรมทางการเงินและการประกันภัย | 230.6 | 0.6 | 46.3 | 173.8 | 8.1 | 0.8 | 0.9 | 11. Financial and insurance activities |
| 12. กิจกรรมอสังหาริมทรัพย์ | 95.7 | 6.5 | - | 70.8 | 15.3 | 3.0 | - | 12. Real estate activities |
| 13. กิจกรรมทางวิชาชีพ วิทยาศาสตร์ และเทคนิค | 157.1 | 3.9 | 17.7 | 109.1 | 17.5 | 8.9 | - | 13. Professional, scientific and technical activities |
| 14. กิจกรรมการบริหารและการบริหารสนับสนุน | 168.1 | 7.1 | 0.4 | 141.9 | 11.2 | 7.5 | - | 14. Administrative and support service activities |
| 15. การบริหารราชการ การป้องกันประเทศ การประกันสังคม | 320.3 | - | 320.3 | - | - | - | - | 15. Public administration and defence; compulsory social security |
| 16. การศึกษา | 416.2 | 2.0 | 288.5 | 120.8 | 4.3 | 0.6 | - | 16. Education |
| 17. กิจกรรมด้านสุขภาพและงานสังคมสงเคราะห์ | 326.7 | 2.4 | 210.3 | 95.9 | 16.3 | 1.9 | - | 17. Human health and social work activities |
| 18. ศิลปะ ความบันเทิง และนันทนาการ | 47.2 | 0.1 | 4.0 | 21.9 | 18.2 | 2.9 | - | 18. Arts, entertainment and recreation |
| 19. กิจกรรมบริการด้านอื่น ๆ | 319.7 | 14.9 | 1.0 | 93.2 | 190.1 | 20.4 | 0.0 | 19. Other service activities |
| 20. กิจกรรมการจ้างงานในครัวเรือนส่วนบุคคล การผลิตสินค้าและบริการที่ตนเองเพื่อใช้ในครัวเรือน | 126.3 | - | - | 126.3 | - | - | - | 20. Activities of households as employers, undifferentiated goods and services-producing activities of households for own use |
| 21. กิจกรรมขององค์การระหว่างประเทศ | 2.3 | - | - | 2.3 | - | - | - | 21. Activities of extraterritorial organizations and bodies |
| 22. ไม่ทราบ | 17.6 | 0.7 | 0.9 | 12.8 | 3.2 | - | - | 22. Unknown |

ตารางที่ 7 จำนวนผู้จ้างทำ งานตามสถานภาพทำงาน อุตสาหกรรม เพศ และเขตการปกครอง จังหวัดอาณาจักร (ต่อ)

TABLE 7 EMPLOYED PERSONS BY WORK STATUS, INDUSTRY, SEX AND AREA, WHOLE KINGDOM (Contd.)

ไตรมาสที่ 1/2560 : Quarter 1/2017

นอกเขตเทศบาล NON-MUNICIPAL AREA

หน่วยเป็นพัน : In Thousands

| อุตสาหกรรม | รวม | สถานภาพการทำงาน Work Status | | | | | | การรวมกลุ่ม Members of Producers' Cooperatives | INDUSTRY |
|--|-----------------|-----------------------------|---|-------------------------------------|---------------------------------------|---|-------------|--|----------|
| | | นายจ้าง Employer | ลูกจ้างรัฐบาล Government Employee | ลูกจ้างเอกชน Private Employee | ทำงานส่วนตัว Own Account Worker | ช่วยธุรกิจ ครอบครัว Unpaid Family Worker | | | |
| ยอดรวม | 20,289.2 | 404.4 | 1,752.8 | 7,274.3 | 7,092.9 | 3,733.9 | 30.8 | TOTAL | |
| ชาย | 11,285.9 | 305.2 | 875.2 | 4,251.2 | 4,413.9 | 1,419.9 | 20.5 | MALE | |
| 1. เกษตรกรรม การป่าไม้ และการประมง | 5,216.1 | 94.6 | 1.8 | 978.8 | 3,165.6 | 973.5 | 1.8 | 1. Agriculture, forestry and fishing | |
| 2. การทำเหมืองแร่ และเหมืองหิน | 33.0 | - | - | 31.1 | 1.9 | - | - | 2. Mining and quarrying | |
| 3. การผลิต | 1,429.5 | 26.2 | - | 1,144.3 | 184.4 | 72.7 | 1.9 | 3. Manufacturing | |
| 4. ไฟฟ้า ก๊าซ ไอน้ำและระบบปรับอากาศ | 42.9 | - | 37.9 | 5.0 | - | - | - | 4. Electricity, gas, steam and air conditioning supply | |
| 5. การจัดหา การจัดการและการบำบัดน้ำเสีย ของเสีย และสิ่งปฏิกูล | 38.8 | 0.8 | 20.4 | 10.5 | 5.0 | 2.2 | - | 5. Water supply, sewerage, waste management and remediation activities | |
| 6. การก่อสร้าง | 1,200.1 | 104.2 | 5.9 | 952.6 | 98.4 | 23.4 | 15.5 | 6. Construction | |
| 7. การขนส่ง และทางบก การขอยานยนต์ | 1,364.2 | 51.5 | - | 532.3 | 536.3 | 244.1 | - | 7. Wholesale and retail trade; repair of motor vehicles and motorcycles | |
| 8. การขนส่ง และสถานที่เก็บสินค้า | 387.4 | 2.2 | 25.7 | 173.5 | 182.4 | 2.4 | 1.2 | 8. Transportation and storage | |
| 9. ที่พักแรมและบริการด้านอาหาร | 311.6 | 14.5 | - | 87.1 | 115.4 | 94.6 | - | 9. Accommodation and food service activities | |
| 10. ข้อมูลข่าวสารและการสื่อสาร | 28.8 | 0.4 | 6.2 | 16.5 | 5.5 | 0.2 | - | 10. Information and communication | |
| 11. กิจกรรมทางการเงินและการประกันภัย | 62.2 | 0.5 | 18.7 | 37.6 | 5.4 | - | - | 11. Financial and insurance activities | |
| 12. กิจกรรมอสังหาริมทรัพย์ | 22.5 | 1.2 | - | 15.3 | 6.1 | - | - | 12. Real estate activities | |
| 13. กิจกรรมทางวิชาชีพ วิทยาศาสตร์ และเทคนิค | 31.2 | 1.7 | 8.6 | 13.0 | 7.3 | 0.7 | - | 13. Professional, scientific and technical activities | |
| 14. กิจกรรมการบริหารและการบริการสนับสนุน | 93.2 | 3.0 | 0.9 | 80.7 | 7.9 | 0.7 | - | 14. Administrative and support service activities | |
| 15. การบริหารราชการ การป้องกันประเทศ | 513.3 | - | 513.3 | - | - | - | - | 15. Public administration and defence; compulsory social security | |
| การประกันสังคม | | | | | | | | | |
| 16. การศึกษา | 201.2 | - | 180.4 | 17.7 | 2.7 | 0.4 | - | 16. Education | |
| 17. กิจกรรมด้านสุขภาพและงานสังคมสงเคราะห์ | 67.0 | - | 48.6 | 14.7 | 3.1 | 0.6 | - | 17. Human health and social work activities | |
| 18. ศิลปะ ความบันเทิง และนันทนาการ | 58.2 | 2.1 | 4.8 | 27.8 | 21.0 | 2.6 | - | 18. Arts, entertainment and recreation | |
| 19. กิจกรรมบริการด้านอื่น ๆ | 165.4 | 2.4 | 2.0 | 93.5 | 65.7 | 1.8 | - | 19. Other service activities | |
| 20. กิจกรรมการทำงานในครัวเรือนส่วนบุคคล การผลิตสินค้าและบริการที่ขึ้นเองเพื่อใช้ในครัวเรือน | 18.2 | - | - | 18.2 | - | - | - | 20. Activities of households as employers, undifferentiated goods and services-producing activities of households for own use | |
| 21. กิจกรรมขององค์กรระหว่างประเทศ | 0.1 | - | - | 0.1 | - | - | - | 21. Activities of extraterritorial organizations and bodies | |
| 22. ไม่ทราบ | 0.9 | - | - | 0.9 | - | - | - | 22. Unknown | |

ตารางที่ 8 จำนวนผู้จ้างทำ งานตามอาชีพ และอุตสาหกรรม ทั่วราชอาณาจักร
TABLE 8 EMPLOYED PERSONS BY OCCUPATION AND INDUSTRY , WHOLE KINGDOM

| อาชีพ Occupation | อุตสาหกรรม Industry | | | | | | | | | | รวม Total | OCCUPATION |
|--|--|-------------------------------|--------------------------|---|--------------------------|---|---|---|--|--|--------------|---|
| | เกษตรกรรม การปลูก และป่าไม้ Agriculture | เหมืองแร่ และหิน Mining | การผลิต Manufacturing | ไฟฟ้า ก๊าซ และน้ำประปา Electricity sewerage, waste water supply | ก่อสร้าง Construction | การขายส่ง การขายปลีก การขายนอน whole sale/retail | การขนส่ง และ สถานที่เก็บ Transportation and storage | ที่พักแและ บริการด้าน Accommodation and food service | ข้อมูลข่าวสาร และการสื่อสาร Information communication | การเงินและ ประกันภัย Financial intermediation | | |
| รวมทั้ง | 37,493.2 | 11,002.5 | 6,274.4 | 120.4 | 105.8 | 2,383.1 | 6,452.2 | 1,313.1 | 2,855.1 | 230.8 | 524.1 | TOTAL |
| 1. ผู้จัดการ ข้าราชการท้องถิ่น และผู้บริหารหน่วยงาน และผู้บริหารระดับสูง | 1,472.3 | 13.1 | 242.1 | 8.0 | 2.5 | 202.1 | 287.8 | 48.7 | 106.9 | 23.7 | 69.8 | 1. managers, senior officials and Legislators |
| 2. ผู้ประกอบอาชีพต่างๆ | 2,217.8 | 2.6 | 227.8 | 18.1 | 7.6 | 47.6 | 106.4 | 20.6 | 21.7 | 93.1 | 41.1 | 2. Professionals |
| 3. เจ้าหน้าที่เทคนิคและผู้ประกอบอาชีพ ที่ปฏิบัติงานด้านต่างๆ | 1,794.9 | 2.8 | 378.2 | 21.8 | 13.8 | 60.0 | 195.1 | 80.9 | 31.8 | 59.9 | 210.8 | 3. Technicians and associate professionals |
| 4. เสมียน | 1,537.8 | 5.3 | 298.8 | 14.9 | 14.7 | 26.3 | 221.2 | 119.4 | 75.5 | 31.8 | 141.8 | 4. Clerks |
| 5. พนักงานบริการและผู้จำหน่ายสินค้า | 7,852.2 | 7.5 | 129.3 | 5.0 | 1.7 | 5.7 | 3,992.1 | 57.8 | 2,326.3 | 11.5 | 21.4 | 5. Service workers and sell goods |
| 6. ผู้ปฏิบัติงานฝีมือในด้านการเกษตร ป่าไม้ และประมง | 9,719.4 | 9,562.5 | 17.4 | 2.9 | 1.0 | 0.2 | 28.3 | 2.8 | 13.2 | - | 0.2 | 6. Skilled agricultural forest and fishery workers |
| 7. ช่างฝีมือ และผู้ปฏิบัติงานที่มีทักษะ สูง | 4,453.8 | 9.7 | 2,232.7 | 39.5 | 15.1 | 1,251.6 | 559.4 | 22.5 | 35.3 | 20.7 | 6.5 | 7. Craft and associate professionals |
| 8. ผู้ควบคุมเครื่องจักรและเครื่องจักร และผู้ปฏิบัติงานด้านการประกอบ | 3,776.2 | 91.5 | 2,124.9 | 3.1 | 15.3 | 95.1 | 280.4 | 876.3 | 20.7 | 3.1 | 17.0 | 8. Plant and machine controllers and assemblers |
| 9. ผู้ประกอบอาชีพตามพื้นฐาน | 4,631.1 | 1,307.4 | 608.3 | 5.7 | 34.1 | 694.5 | 779.2 | 82.1 | 223.4 | 5.5 | 11.7 | 9. Elementary occupations |
| 10. คนงานซึ่งมีสำนักงานไม่ระบุอาชีพ | 47.8 | - | 7.9 | 1.5 | - | - | 2.2 | - | 0.3 | 1.6 | 3.9 | 10. Workers not classifiable by occupation |

ตารางที่ 8 จำนวนผู้จ้างทำ งานตามอาชีพ และอุตสาหกรรม ข้าราชการ (ต่อ)

TABLE 8 EMPLOYED PERSONS BY OCCUPATION AND INDUSTRY , WHOLE KINGDOM (Contd.)

| อาชีพ | อุตสาหกรรม (ต่อ) Industry (Contd.) | | | | | | | | | | TOTAL |
|--|------------------------------------|---|--|------------------------------------|-----------|--|-----------------------------------|-----------------|----------------------------|-----------------------|---------|
| | กิจกรรมอสังหาริมทรัพย์ | กิจกรรมทางวิชาชีพ วิทย์และเทคนิค | การบริหารสนับสนุน และสนับสนุน | การบริการราชการ ป้องกันประเทศ | การศึกษา | กิจกรรมด้านสุขภาพ งานสังคมสงเคราะห์ | ศิลปะ ความบันเทิง และนันทนาการ | บริการด้านอื่นๆ | งานในครัวเรือน ส่วนตัว | กิจกรรมนอก อาณาเขต | |
| | Real estate activities | Professional/scientific technical activities | Administrative support service activities | Public admin- istration/defence | Education | Health and social work | Art entertainment | Other service | Activities of household | Extra- territorial | Unknown |
| ทั้งหมด | 200.6 | 361.6 | 564.0 | 1,034.5 | 1,247.3 | 726.9 | 221.2 | 885.7 | 214.6 | 3.3 | 42.1 |
| 1. ผู้จัดการ ข้าราชการท้องถิ่น และผู้บริหารหน่วยงาน | 26.9 | 18.7 | 18.2 | 321.7 | 43.1 | 13.1 | 3.0 | 15.2 | - | 0.2 | 2.5 |
| 2. ผู้ประกอบวิชาชีพต่างๆ | 7.6 | 142.2 | 7.6 | 256.4 | 899.2 | 263.3 | 40.5 | 10.8 | - | - | 0.7 |
| 3. เจ้าหน้าที่เทคนิคและผู้ประกอบวิชาชีพ ที่ปฏิบัติงานด้านต่างๆ | 38.0 | 121.3 | 25.6 | 241.9 | 26.0 | 162.2 | 24.8 | 31.5 | 0.6 | 0.3 | 2.1 |
| 4. เสมียน | 13.3 | 30.5 | 61.3 | 300.6 | 89.9 | 66.6 | 10.7 | 6.8 | - | 1.3 | 3.3 |
| 5. พนักงานบริการและผู้จัดทำสินค้า | 58.2 | 4.9 | 247.9 | 228.5 | 135.3 | 161.3 | 57.7 | 332.6 | 63.2 | 0.7 | 1.7 |
| 6. ผู้ปฏิบัติงานที่มีผลในด้านการเกษตร ป่าไม้ และประมง | 8.7 | 7.6 | 21.9 | 25.9 | 2.8 | 0.9 | 11.4 | 5.5 | 6.1 | - | - |
| 7.ช่างฝีมือ และผู้ปฏิบัติงานที่เกี่ยวข้อง | 8.0 | 16.2 | 21.1 | 41.8 | 8.6 | 7.1 | 9.6 | 140.3 | - | - | 1.5 |
| 8. ผู้ควบคุมเครื่องจักรปริมาณและเครื่องจักร และผู้ปฏิบัติงานด้านการประกอบ | 3.5 | 7.3 | 35.6 | 88.3 | 23.0 | 14.8 | 1.3 | 13.0 | 24.5 | 0.3 | 6.9 |
| 9. ผู้ประกอบอาชีพตามพื้นฐาน | 36.6 | 12.0 | 120.7 | 127.9 | 19.3 | 35.9 | 62.4 | 329.9 | 120.3 | 0.6 | 1.3 |
| 10. คนงานซึ่งมิได้จำแนกไว้ในหมวดอื่น | - | 1.0 | 4.1 | 1.5 | - | 1.7 | - | - | - | - | 22.1 |

ตารางที่ 8 จำนวนผู้จ้างงาน จำแนกตามอาชีพ อุตสาหกรรม และ เพศ ทั้งราชอาณาจักร
TABLE 8 EMPLOYED PERSONS BY OCCUPATION INDUSTRY AND SEX, WHOLE KINGDOM

พันคน, in thousands

ไตรมาสที่ 1/2560 : Quarter 1/2017

| อาชีพ Occupation | รวม Total | อุตสาหกรรม Industry | | | | | | | | | | กิจการประกันภัย และ การเงิน Financial Intermediation | OCCUPATION | |
|--|--------------|---|-------------------------------|--------------------------|--|--|--------------------------|--|--|---|---|--|------------|---|
| | | เกษตรกรรม การปลูกพืช และการประมง Agriculture and fishing and aquaculture | เหมืองแร่ และหิน Mining | การผลิต Manufacturing | ไฟฟ้า ก๊าซ ไอน้ำระบบ ปรับอากาศ Electricity and thermal power generation | จัดหา น้ำดื่ม และน้ำ เสีย Water supply and sewerage | ก่อสร้าง Construction | การขาย ปลีก การขายส่ง การค้า ขายส่ง Retail and wholesale trade | การขนส่ง และ การเก็บ สินค้า Transportation and storage | ที่พักแคะ บริการ ที่พักแคะ Accommodation and food service | ข้อมูลข่าวสาร และการสื่อสาร Information and communication | | | 1. managers, senior officials and Legislators |
| 1. ผู้จัดการ ข้าราชการอาวุโส และผู้ปฏิบัติงาน 1. Chief executive officers, senior government officials and professionals | 20,392.7 | 6,480.3 | 55.2 | 3,118.5 | 89.9 | 73.2 | 2,046.1 | 3,217.7 | 1,110.9 | 1,026.6 | 164.6 | 204.4 | 34.4 | 1. managers, senior officials and Legislators |
| 2. ผู้ประกอบการวิชาชีพต่างๆ 2. Self-employed professionals in various occupations | 963.7 | 10.5 | 3.4 | 140.2 | 5.2 | 2.4 | 191.9 | 165.7 | 30.6 | 52.4 | 14.3 | 34.4 | 34.4 | 1. managers, senior officials and Legislators |
| 3. เจ้าหน้าที่เทคนิคและผู้ประกอบวิชาชีพ ที่เกี่ยวข้องกันต่างๆ 3. Technicians and associate professionals in various occupations | 897.2 | 1.4 | 2.8 | 117.3 | 15.4 | 6.1 | 39.5 | 51.7 | 10.9 | 16.4 | 62.4 | 21.8 | 21.8 | 2. Professionals |
| 4. เสมียน 4. Clerks | 776.2 | 1.0 | 4.6 | 190.0 | 15.3 | 8.0 | 47.9 | 53.4 | 37.4 | 12.6 | 41.5 | 74.3 | 74.3 | 3. Technicians and associate professionals |
| 5. พนักงานบริการและผู้จำหน่ายสินค้า 5. Service workers and sell goods professionals | 451.8 | 1.6 | 1.8 | 85.5 | 2.6 | 2.8 | 3.6 | 60.5 | 66.9 | 26.5 | 14.7 | 37.9 | 37.9 | 4. Clerks |
| 6. ผู้ปฏิบัติงานที่มีฝีมือด้านเกษตร ปศุสัตว์ และประมง 6. Skilled agricultural forest and fishery workers | 3,207.6 | 6.2 | 1.1 | 61.4 | 3.1 | 1.7 | 2.9 | 1,617.0 | 28.2 | 794.5 | 4.7 | 11.2 | 11.2 | 5. Service workers and sell goods professionals |
| 7. ช่างฝีมือ และผู้ปฏิบัติงานที่เกี่ยวข้อง 7. Craft and associate professionals | 5,726.1 | 5,610.8 | 0.1 | 14.1 | 1.4 | 1.0 | 0.2 | 1.68 | 2.4 | 11.3 | - | 0.2 | 0.2 | 6. Skilled agricultural forest and fishery workers |
| 8. ผู้ควบคุมเครื่องจักรโรงงานและเครื่องจักร และปฏิบัติงานด้านการประกอบ 8. Plant and machine controls and assemblers | 3,273.7 | 5.3 | 5.6 | 1,213.6 | 39.2 | 13.0 | 1,194.3 | 515.9 | 21.4 | 24.8 | 20.6 | 6.5 | 6.5 | 7. Craft and associate professionals |
| 9. ผู้ประกอบอาชีพช่างฝีมือ 9. Elementary occupations | 2,628.3 | 90.5 | 25.9 | 1,039.0 | 3.1 | 14.7 | 94.6 | 264.7 | 854.4 | 15.1 | 3.1 | 17.0 | 17.0 | 8. Plant and machine controls and assemblers |
| 10. คนงานที่มีโรงงานเป็นหมวดอื่น 10. Workers not classifiable by occupation | 2,444.4 | 753.1 | 9.9 | 253.8 | 4.7 | 23.5 | 471.3 | 471.5 | 58.7 | 72.6 | 1.6 | 0.5 | 0.5 | 9. Elementary occupations |
| หญิง 1. ผู้จัดการ ข้าราชการอาวุโส และผู้ปฏิบัติงาน 1. Chief executive officers, senior government officials and professionals | 23.9 | - | - | 3.6 | - | - | - | 0.5 | - | 0.3 | 1.6 | 0.6 | 0.6 | 10. Workers not classifiable by occupation |
| 2. ผู้ประกอบวิชาชีพต่างๆ 2. Self-employed professionals in various occupations | 17,050.5 | 4,522.2 | 11.7 | 3,148.9 | 30.5 | 32.7 | 337.0 | 3,234.5 | 202.2 | 1,828.5 | 86.2 | 319.7 | 319.7 | FEMALE |
| 3. เจ้าหน้าที่เทคนิคและผู้ประกอบวิชาชีพ ที่เกี่ยวข้องกันต่างๆ 3. Technicians and associate professionals in various occupations | 508.6 | 2.7 | 1.8 | 101.9 | 2.9 | 0.1 | 10.3 | 122.2 | 18.1 | 54.5 | 9.4 | 35.3 | 35.3 | 1. managers, senior officials and Legislators |
| 4. เสมียน 4. Clerks | 1,320.5 | 1.2 | - | 110.5 | 2.7 | 1.5 | 8.1 | 54.7 | 9.8 | 5.3 | 30.7 | 19.4 | 19.4 | 2. Professionals |
| 5. พนักงานบริการและผู้จำหน่ายสินค้า 5. Service workers and sell goods professionals | 988.7 | 1.8 | 1.1 | 188.2 | 6.5 | 5.8 | 12.1 | 141.7 | 43.4 | 19.2 | 18.3 | 136.5 | 136.5 | 3. Technicians and associate professionals |
| 6. ผู้ปฏิบัติงานที่มีฝีมือด้านเกษตร ปศุสัตว์ และประมง 6. Skilled agricultural forest and fishery workers | 1,086.0 | 3.8 | 1.9 | 213.3 | 12.3 | 11.9 | 22.8 | 160.7 | 52.6 | 49.0 | 17.0 | 103.9 | 103.9 | 4. Clerks |
| 7. ช่างฝีมือ และผู้ปฏิบัติงานที่เกี่ยวข้อง 7. Craft and associate professionals | 4,644.6 | 1.3 | 0.8 | 67.9 | 1.8 | - | 2.8 | 2,375.1 | 29.6 | 1,531.9 | 6.8 | 10.1 | 10.1 | 5. Service workers and sell goods professionals |
| 8. ผู้ควบคุมเครื่องจักรโรงงานและเครื่องจักร และปฏิบัติงานด้านการประกอบ 8. Plant and machine controls and assemblers | 3,993.4 | 3,951.7 | - | 3.4 | 1.5 | - | - | 11.6 | 0.4 | 1.9 | - | - | - | 6. Skilled agricultural forest and fishery workers |
| 9. ผู้ประกอบอาชีพช่างฝีมือ 9. Elementary occupations | 1,180.2 | 4.4 | 1.2 | 1,019.1 | 0.3 | 2.1 | 57.3 | 43.5 | 1.1 | 10.5 | 0.1 | - | - | 7. Craft and associate professionals |
| 10. คนงานที่มีโรงงานเป็นหมวดอื่น 10. Workers not classifiable by occupation | 1,147.9 | 1.0 | 2.5 | 1,085.9 | - | 0.6 | 0.5 | 15.7 | 23.9 | 5.6 | - | - | - | 8. Plant and machine controls and assemblers |
| รวม Total | 2,186.8 | 554.4 | 2.6 | 354.5 | 1.0 | 10.6 | 223.2 | 307.7 | 23.4 | 150.8 | 3.9 | 11.2 | 11.2 | 9. Elementary occupations |
| | 23.9 | - | - | 4.3 | 1.5 | - | - | 1.7 | - | - | - | 3.3 | 3.3 | 10. Workers not classifiable by occupation |

ตารางที่ 8 จำนวนผู้จ้างทำ งานตามอาชีพ และอุตสาหกรรม ทั้งราชอาณาจักร

TABLE 8 EMPLOYED PERSONS OCCUPATION INDUSTRY AND AREA , WHOLE KINGDOM

ไตรมาสที่ 1/2560: Quarter 1/2017

กรุงเทพมหานคร MUNICIPAL AREA

หน่วยนับ: person

| อาชีพ Occupation | อุตสาหกรรม Industry | | | | | | | | | | การเงินและ การประกันภัย Financial intermediation | การเงินและ การประกันภัย Financial intermediation | OCCUPATION | |
|---|---------------------|--|---|--------------------------|--|--|-----------------------------|--|---|--|---|---|------------|--|
| | รวม Total | เกษตรกรรม การปลูก และการประมง Agriculture | การทำ เหมืองแร่ และขุดหิน Mining | การผลิต Manufacturing | ไฟฟ้า ก๊าซ ไอน้ำและ ระบบปรับอากาศ Electricity | จำหน่าย น้ำประปา และของเสีย Water supply sewage, waste | การก่อสร้าง Construction | การขายส่ง การขายปลีก และอาหาร Whole sale&retail | การขนส่ง และ การเก็บ สินค้า Transportation and storage | ที่พักแและ บริการด้าน อาหาร Accommodation and food service | | | | ข้อมูลข่าวสาร และการสื่อสาร Information communication |
| หญิง FEMALE | 8,047.2 | 843.7 | 3.8 | 1,598.2 | 17.9 | 19.0 | 127.4 | 1,840.1 | 148.2 | 1,150.6 | 70.7 | 230.6 | 230.6 | FEMALE |
| 1. ผู้จัดการ ข้าราชการระดับอาวุโส และผู้บริหารอาวุโส Senior officials | 361.7 | 1.7 | 1.8 | 75.9 | 2.6 | 0.1 | 4.4 | 89.1 | 15.1 | 42.3 | 6.8 | 28.7 | 28.7 | 1. managers, senior officials and Legislators |
| 2. ผู้ประกอบวิชาชีพด้านต่างๆ Professionals | 796.1 | - | - | 73.1 | 1.6 | 1.5 | 6.5 | 49.7 | 8.5 | 4.1 | 26.8 | 16.5 | 16.5 | 2. Professionals |
| 3. เจ้าหน้าที่เทคนิคและผู้ประกอบวิชาชีพ ที่มีเกี่ยวข้องกันต่างๆ Technicians and associate professionals | 657.2 | 0.5 | 0.2 | 115.2 | 4.8 | 4.8 | 6.1 | 107.8 | 39.6 | 14.9 | 15.7 | 93.8 | 93.8 | 3. Technicians and associate professionals |
| 4. เสมียน Clerks | 695.5 | 1.4 | 0.8 | 119.9 | 5.8 | 7.1 | 17.0 | 112.3 | 41.2 | 42.6 | 13.5 | 75.7 | 75.7 | 4. Clerks |
| 5. พนักงานบริการและผู้จำหน่ายสินค้า Service workers and sell goods | 2,705.9 | 0.5 | - | 38.6 | 0.9 | - | 1.0 | 1,312.2 | 23.4 | 937.2 | 5.5 | 6.8 | 6.8 | 5. Service workers and sell goods |
| 6. ผู้ปฏิบัติงานที่มีงานด้านการเกษตร ที่ไม่ใช่และประมง Skilled agricultural forest and fishery workers | 752.9 | 739.8 | - | 1.0 | - | - | - | 3.6 | 0.4 | 0.1 | - | - | - | 6. Skilled agricultural forest and fishery workers |
| 7. ช่างฝีมือ และผู้ปฏิบัติงานที่เกี่ยวข้อง Craft and associate professionals | 534.4 | 0.8 | 0.1 | 455.4 | - | 0.8 | 28.1 | 18.3 | 0.6 | 4.4 | 0.1 | - | - | 7. Craft and associate professionals |
| 8. ผู้ควบคุมเครื่องจักรโรงงานและเครื่องจักร และผู้ปฏิบัติงานด้านการประกอบ และผู้ปฏิบัติงานด้านประกอบ และผู้ปฏิบัติงานด้านประกอบ Plant and machine controllers and assemblers | 589.5 | 0.2 | 0.3 | 556.2 | - | - | 0.5 | 7.3 | 14.1 | 4.3 | - | - | - | 8. Plant and machine controllers and assemblers |
| 9. ผู้ประกอบอาชีพทางด้าน Elementary occupations | 930.9 | 98.8 | 0.6 | 159.3 | 0.8 | 4.8 | 63.7 | 138.3 | 5.4 | 100.7 | 2.3 | 6.0 | 6.0 | 9. Elementary occupations |
| 10. คนงานซึ่งมิได้จำแนกไว้ในหมวดอื่น Workers not classifiable by occupation | 23.1 | - | - | 3.6 | 1.5 | - | - | 1.7 | - | - | - | 3.3 | 3.3 | 10. Workers not classifiable by occupation |

ตารางที่ 8 จำนวนผู้จ้างทำ งานในภาคอาชีพ อุตสาหกรรม เพศ และเขตการปกครอง ทั้งราชอาณาจักร

TABLE 8 EMPLOYED PERSONS BY OCCUPATION INDUSTRY SEX AND AREA , WHOLE KINGDOM

หน่วยนับใน Thousands

| อาชีพ Occupation | อุตสาหกรรม (ต่อ) Industry (Contd.) | | | | | | | | | | ไม่ทราบ Unknown | TOTAL | OCCUPATION |
|--|--|--|--|--|-----------------------|--|---|----------------------------------|---|--|--------------------|-------|---|
| | กิจกรรม อสังหาริมทรัพย์ Real estate activities | กิจกรรมวิชาชีพ วิทย์และเทคโนโลยี Professional scientific technical activities | การบริหารสนับสนุน และสิ่งอำนวยความสะดวก Administrative and support service activities | การบริหารราชการ ป้องกันประเทศ Public admin- istration defence | การศึกษา Education | กิจกรรมด้านสุขภาพ งานสังคมศาสตร์ Health and social work | ศิลปะ การบันเทิง และนันทนาการ Arts, entertainment and recreation | บริการด้านอื่นๆ Other service | งานครัวเรือน ส่วนตัว Activities of household | กิจกรรมนอก เขต Extra- territorial | | | |
| รวมทั้งรวม | 154.4 | 303.5 | 424.1 | 830.6 | 643.7 | 422.1 | 111.7 | 543.8 | 154.0 | 2.9 | 40.4 | | |
| ชาย | 58.7 | 146.4 | 255.9 | 510.3 | 227.6 | 95.4 | 64.5 | 224.1 | 27.7 | 0.7 | 22.9 | | |
| 1. ผู้จัดการ การขายรถจักรยานยนต์ และผู้ขับขี่จักรยานยนต์ | 6.1 | 8.3 | 6.1 | 65.3 | 16.1 | 2.0 | 2.1 | 4.0 | - | - | 0.8 | | 1. managers, senior officials and Legislators |
| 2. ผู้ประกอบวิชาชีพด้านต่างๆ | 4.6 | 66.1 | 3.5 | 75.0 | 141.2 | 25.4 | 16.8 | 3.4 | - | - | 0.4 | | 2. Professionals |
| 3. เจ้าหน้าที่เทคนิคและผู้ประกอบอาชีพ ที่มีเกี่ยวข้องกันต่างๆ | 9.0 | 46.9 | 8.1 | 91.5 | 6.1 | 20.4 | 12.3 | 8.6 | 0.0 | 0.1 | 0.6 | | 3. Technicians and associate professionals |
| 4. เสมียน | 2.2 | 4.1 | 19.8 | 50.3 | 11.6 | 6.0 | 0.8 | 0.2 | - | - | - | | 4. Clerks |
| 5. พนักงานบริการและผู้จำหน่ายสินค้า | 21.3 | 0.6 | 155.1 | 113.4 | 28.2 | 24.4 | 19.8 | 47.8 | 3.4 | 0.3 | 0.8 | | 5. Service workers and sell goods |
| 6. ผู้ปฏิบัติงานที่มีส่วนในการเกษตร ป่าไม้ และประมง | 4.9 | 3.5 | 5.7 | 9.3 | 1.1 | 0.4 | 3.3 | 0.2 | 3.2 | - | - | | 6. Skilled agricultural forest and fishery workers |
| 7.ช่างฝีมือ และผู้ปฏิบัติงานที่เกี่ยวข้อง | 6.0 | 9.5 | 13.8 | 15.8 | 6.2 | 5.3 | 3.7 | 63.7 | - | - | 1.5 | | 7. Craft and associate professionals |
| 8. ผู้ควบคุมเครื่องจักรโรงงานและเครื่องจักร และผู้ปฏิบัติงานด้านการประกอบ | 2.7 | 5.3 | 24.3 | 46.0 | 16.5 | 6.4 | 0.6 | 4.5 | 15.4 | 0.3 | 6.9 | | 8. Plant and machine controllers and assemblers |
| 9. ผู้ประกอบอาชีพงานพื้นฐาน | 1.9 | 2.0 | 16.9 | 42.8 | 0.6 | 4.4 | 5.1 | 91.6 | 5.8 | - | - | | 9. Elementary occupations |
| 10. คนงานซึ่งมีลักษณะงานที่ไม่แน่นอน | - | - | 2.5 | 0.9 | - | 0.8 | - | - | - | - | 11.9 | | 10. Workers not classifiable by occupation |

ตารางที่ 8 จำนวนผู้จ้างทำ งานตามอาชีพ อุตสาหกรรม เพศ และ เขตการปกครอง ทั่วราชอาณาจักร
TABLE 8 EMPLOYED PERSONS BY OCCUPATION INDUSTRY SEX AND AREA, WHOLE KINGDOM

หน่วยนับเป็น : In Thousands

| อาชีพ | อุตสาหกรรม (ต่อ) Industry (Contd.) | | | | | | | | | | รวม | OCCUPATION |
|--|------------------------------------|---|--|------------------------------------|-----------|--|------------------------------|---------------|--|---|---------|---|
| | กิจกรรมอสังหาริมทรัพย์ | กิจกรรมทางวิชาชีพ วิทย์และเทคโนโลยี | การบริหารสนับสนุน และสนับสนุนประเทศ | การบริหารราชการ ป้องกันประเทศ | การศึกษา | การดูแลสุขภาพ สังคมและการ สุขภาพ | ศิลปะการแสดง และนันทนาการ | บริการอื่น ๆ | งานในครัวเรือน Activities of household | กิจกรรมของ องค์กร Extra- territorial | | |
| | Real estate activities | Professional/scientific technical activities | Administrative and support service activities | Public admin- istration defence | Education | Health and social work | Art, entertainment | Other service | Activities of household | Extra- territorial | Unknown | TOTAL |
| รวมทั้ง | 46.2 | 58.1 | 139.9 | 803.9 | 603.6 | 304.8 | 109.6 | 341.9 | 60.6 | 0.4 | 1.7 | |
| ชาย | 22.5 | 31.2 | 93.2 | 513.3 | 201.2 | 67.0 | 58.2 | 165.4 | 18.2 | 0.1 | 0.9 | MALE |
| 1. ผู้จัดการ การขายหรือต่อซื้อ และผู้มีถิ่นที่อยู่อาศัย | 3.6 | - | 1.8 | 178.5 | 15.9 | 1.5 | 0.3 | 0.5 | - | 0.1 | - | 1. managers, senior officials and legislators |
| 2. ผู้ประกอบวิชาชีพด้านต่าง ๆ | 0.5 | 13.2 | 0.1 | 49.3 | 125.4 | 11.2 | 13.0 | 2.1 | - | - | 0.4 | 2. Professionals |
| 3. เจ้าหน้าที่เทคนิคและผู้ประกอบอาชีพ ที่มีส่วนเกี่ยวข้องกัน | 1.7 | 5.2 | 1.6 | 53.1 | 2.9 | 12.9 | 4.9 | 4.2 | - | - | - | 3. Technicians and associate professionals |
| 4. เสมียน | 0.5 | 1.4 | 5.1 | 29.6 | 8.7 | 5.2 | 1.9 | - | - | - | - | 4. Clerks |
| 5. พนักงานบริการและผู้จำหน่ายสินค้า | 5.8 | 0.8 | 51.0 | 88.5 | 36.4 | 26.8 | 14.1 | 33.9 | 1.2 | - | - | 5. Service workers and sell goods |
| 6. ผู้ปฏิบัติงานที่มีส่วนกับการเกษตร ป่าไม้ และประมง | 2.7 | 1.6 | 8.3 | 11.5 | 1.0 | 0.5 | 4.1 | 4.1 | 2.4 | - | - | 6. Skilled agricultural forest and fishery workers |
| 7. ช่างฝีมือ และผู้ปฏิบัติงานที่เกี่ยวข้อง | 1.9 | 5.1 | 5.8 | 25.1 | 2.1 | 1.8 | 5.8 | 40.3 | - | - | - | 7. Craft and associate professionals |
| 8. ผู้ควบคุมเครื่องจักรโรงงานและเครื่องจักร และผู้ปฏิบัติงานด้านการประกอบ | 0.7 | 1.8 | 7.3 | 41.2 | 6.5 | 5.5 | 0.6 | 4.7 | 9.0 | - | - | 8. Plant and machine controllers and assemblers |
| 9. ผู้ประกอบอาชีพขั้นพื้นฐาน | 5.0 | 2.1 | 12.3 | 36.4 | 0.3 | 0.8 | 13.6 | 75.6 | 5.6 | - | 0.6 | 9. Elementary occupations |
| 10. คนงานซึ่งมีลักษณะไม่แน่นอน | - | - | - | 0.2 | - | 0.9 | - | - | - | - | - | 10. Workers not classifiable by occupation |

ตารางที่ 8 จำนวนผู้จ้างงานที่ จำแนกตามอาชีพ และอุตสาหกรรม ทหารราชอาณาจักร
 TABLE 8 EMPLOYED PERSONS OCCUPATION INDUSTRY AND AREA , WHOLE KINGDOM

หน่วยนับเป็น : In Thousands

| อาชีพ | อุตสาหกรรม (ต่อ) Industry (Contd.) | | | | | | | | | | รวม | |
|--|---|--|--|---|--------------------|--|---|----------------------------|---|------------------------------------|-----|--|
| | กิจกรรมอสังหาริมทรัพย์ Real estate activities | กิจกรรมทางวิชาชีพ วิทยาศาสตร์และเทคโนโลยี Professional/scientific technical activities | การบริหารสนับสนุนและบริการสนับสนุน Administrative support service activities | การบริหารราชการท้องถิ่น Public administration | การศึกษา Education | กิจกรรมด้านสุขภาพส่วนบุคคลและสุขภาพ Health and social work | ศิลปะ วัฒนธรรม และบันเทิง Art and entertainment | บริการอื่น ๆ Other service | งานในครัวเรือนส่วนบุคคล Activities of household | กิจกรรมขององค์กร Extra-territorial | | ไม่ทราบ Unknown |
| หญิง | 23.7 | 26.9 | 46.7 | 290.6 | 402.4 | 237.8 | 51.4 | 176.5 | 424 | 0.2 | 0.7 | FEMALE |
| 1. ผู้จัดการ ข้าราชการหรืออาวุโสและผู้บริหารอาวุโส | 3.3 | 0.7 | 0.9 | 43.1 | 3.1 | 1.4 | 0.1 | 3.8 | - | - | - | 1. managers, senior officials and Legislators |
| 2. ผู้ประกอบวิชาชีพขั้นต้นต่างๆ | 0.5 | 8.6 | 0.8 | 53.2 | 316.4 | 82.1 | 6.0 | 1.4 | - | - | - | 2. Professionals |
| 3. เจ้าหน้าที่เทคนิคและผู้ประกอบวิชาชีพที่มีระดับต่ำกว่า | 5.5 | 5.8 | 3.8 | 42.5 | 6.6 | 58.3 | 2.8 | 5.0 | - | - | - | 3. Technicians and associate professionals |
| 4. เฉลี่ย | 1.9 | 7.9 | 5.1 | 105.9 | 30.1 | 20.4 | 4.8 | 2.3 | - | 0.2 | - | 4. Clerks |
| 5. พนักงานบริการและผู้จำหน่ายสินค้า | 5.2 | 0.4 | 8.5 | 18.4 | 39.2 | 57.0 | 10.7 | 84.5 | 12.8 | - | - | 5. Service workers and sell goods |
| 6. ผู้ปฏิบัติงานที่มีงานด้านการเกษตร ไร่ ไม้ และประมง | - | 1.4 | 5.7 | 3.0 | - | - | 3.3 | 1.2 | 0.4 | - | - | 6. Skilled agricultural forest and fishery workers |
| 7. ช่างฝีมือ และผู้ปฏิบัติงานที่เกี่ยวข้อง | - | - | 0.2 | - | 0.3 | - | 0.1 | 14.3 | - | - | - | 7. Craft and associate professionals |
| 8. ผู้ควบคุมเครื่องจักรโรงงานและเครื่องจักรและผู้ปฏิบัติงานด้านการประกอบ | - | - | 2.8 | 1.1 | - | 1.4 | 0.1 | 0.3 | - | - | - | 8. Plant and machine controllers and assemblers |
| 9. ผู้ประกอบอาชีพทางพื้นฐาน | 7.4 | 2.3 | 19.0 | 23.5 | 6.7 | 17.3 | 23.5 | 63.8 | 29.3 | - | 0.7 | 9. Elementary occupations |
| 10. คนงานซึ่งมิได้จำแนกไว้ในหมวดอื่น | - | - | - | - | - | - | - | - | - | - | - | 10. Workers not classifiable by occupation |

ตารางที่ 9 จำนวนผู้จ้างทำ งานตามอาชีพ จำนวนชั่วโมงทำงานต่อสัปดาห์ การมีเวลาเหลือและต้องการทำงานเพิ่มขึ้น ทั้งราชอาณาจักร
TABLE 9 EMPLOYED PERSONS BY OCCUPATION, HOURS WORKED PER WEEK, AVAILABILITY FOR ADDITIONAL WORK, WHOLE KINGDOM

ไตรมาสที่ 1/2560 : Quarter 1/2017

หน่วยนับพัน : In Thousands

| จำนวนชั่วโมงทำงาน และ การมีเวลาเหลือ และต้องการทำงานเพิ่มขึ้น | รวม | ผู้จัดการ Legislators & Managers | ผู้ประกอบวิชาชีพ ต่างๆ Professional | เจ้าหน้าที่เทคนิค และผู้ประกอบ วิชาชีพ Technicians | เสมียน Clerks | พนักงานบริการ ผู้จำหน่ายสินค้า Service Workers | อาชีพ Occupation | | ผู้ควบคุมเครื่องจักร งานด้านการประกอบ Plant & Machine controls | ผู้ประกอบอาชีพ งานพื้นฐาน Elementary occupations | คนงานซึ่งมี ได้จำแนกไว้ ในหมวดอื่น Not-classifiable | HOURS WORKED, AND AVAILABILITY FOR ADDITIONAL WORK |
|--|----------|--|---|---|------------------|---|--|---|---|---|--|---|
| | | | | | | | ด้านเกษตร ป่าไม้และประมง Agricultural & Fishery | ช่างฝีมือและผู้ปฏิบัติ งานที่เกี่ยวข้อง Craft & associat | | | | |
| ยอดรวม | 37,443.2 | 1,472.3 | 2,217.8 | 1,734.9 | 1,537.8 | 7,852.2 | 9,719.4 | 4,453.8 | 3,776.2 | 4,631.1 | 47.8 | TOTAL |
| มี | 471.5 | 6.3 | 11.6 | 2.4 | 5.2 | 36.1 | 262.4 | 33.2 | 16.2 | 98.1 | - | Available |
| ไม่มี | 36,971.7 | 1,466.0 | 2,206.2 | 1,732.5 | 1,532.6 | 7,816.1 | 9,457.0 | 4,420.6 | 3,760.0 | 4,533.0 | 47.8 | Not available |
| มีงานประจำแต่ไม่ได้ทำงาน | 750.6 | 10.0 | 8.8 | 6.9 | 9.3 | 36.2 | 558.6 | 46.7 | 26.7 | 47.4 | - | With job not work |
| มี | 101.6 | 1.1 | 0.9 | 0.6 | - | 1.3 | 85.7 | 4.5 | 1.0 | 6.5 | - | Available |
| ไม่มี | 649.0 | 8.9 | 7.9 | 6.3 | 9.3 | 34.9 | 472.9 | 42.2 | 25.7 | 40.9 | - | Not available |
| 1-9 ชั่วโมง | 288.6 | 5.1 | 10.5 | 10.9 | 7.6 | 25.5 | 140.6 | 21.1 | 16.2 | 30.5 | 0.6 | 1-9 hours |
| มี | 33.2 | 1.8 | 0.2 | - | 0.8 | - | 21.0 | 1.3 | 0.8 | 7.2 | - | Available |
| ไม่มี | 235.4 | 3.3 | 10.2 | 10.9 | 6.8 | 25.5 | 119.6 | 19.8 | 15.4 | 23.3 | 0.6 | Not available |
| 10-19 ชั่วโมง | 1,183.6 | 21.9 | 60.4 | 30.6 | 19.0 | 109.5 | 636.8 | 107.8 | 70.7 | 125.1 | 1.7 | 10-19 hours |
| มี | 61.2 | 0.8 | 1.0 | 0.1 | - | 2.4 | 38.2 | 2.6 | 2.0 | 14.1 | - | Available |
| ไม่มี | 1,122.4 | 21.1 | 59.4 | 30.5 | 19.0 | 107.1 | 598.6 | 105.2 | 68.7 | 111.0 | 1.7 | Not available |
| 20-29 ชั่วโมง | 3,489.8 | 122.6 | 268.9 | 176.1 | 144.2 | 323.4 | 1,558.4 | 287.3 | 225.0 | 382.7 | 1.3 | 20-29 hours |
| มี | 96.5 | 0.1 | 0.9 | 0.9 | 0.9 | 7.1 | 52.9 | 7.6 | 2.1 | 24.0 | - | Available |
| ไม่มี | 3,393.3 | 122.5 | 268.0 | 175.3 | 143.3 | 316.2 | 1,505.5 | 279.7 | 222.8 | 358.7 | 1.3 | Not available |
| 30-34 ชั่วโมง | 2,691.5 | 64.4 | 89.0 | 106.0 | 88.2 | 356.5 | 1,115.9 | 302.1 | 213.4 | 354.0 | 2.0 | 30-34 hours |
| มี | 43.2 | - | 1.2 | - | 0.2 | 5.2 | 20.8 | 3.9 | 3.3 | 8.7 | - | Available |
| ไม่มี | 2,648.3 | 64.4 | 87.8 | 106.0 | 88.0 | 351.4 | 1,095.1 | 298.2 | 210.1 | 345.3 | 2.0 | Not available |
| 35-39 ชั่วโมง | 4,008.0 | 211.0 | 609.9 | 209.9 | 262.4 | 595.2 | 1,424.4 | 249.4 | 148.0 | 297.3 | 0.4 | 35-39 hours |
| มี | 36.9 | 1.7 | 1.2 | 0.4 | 0.8 | 5.5 | 18.6 | 2.9 | 0.7 | 5.1 | - | Available |
| ไม่มี | 3,971.2 | 209.3 | 608.7 | 209.5 | 261.6 | 589.7 | 1,405.8 | 246.6 | 147.3 | 292.2 | 0.4 | Not available |
| 40-49 ชั่วโมง | 17,666.5 | 798.4 | 1,088.6 | 1,027.9 | 898.6 | 3,632.1 | 3,033.7 | 2,634.5 | 1,929.7 | 2,612.3 | 40.8 | 40-49 hours |
| มี | 80.0 | 0.5 | 5.7 | 0.5 | 2.5 | 10.1 | 19.1 | 7.9 | 5.6 | 28.1 | - | Available |
| ไม่มี | 17,586.5 | 797.9 | 1,082.9 | 1,027.4 | 896.0 | 3,622.0 | 3,014.6 | 2,626.6 | 1,924.1 | 2,584.2 | 40.8 | Not available |
| 50 ชั่วโมงขึ้นไป | 7,384.6 | 238.8 | 111.7 | 166.6 | 108.5 | 2,773.8 | 1,251.1 | 805.1 | 1,146.5 | 781.7 | 0.9 | 50 hours and over |
| มี | 19.0 | 0.3 | 0.5 | - | - | 4.5 | 6.1 | 2.6 | 0.5 | 4.3 | - | Available |
| ไม่มี | 7,365.6 | 238.5 | 111.2 | 166.6 | 108.5 | 2,769.3 | 1,245.0 | 802.4 | 1,146.0 | 777.4 | 0.9 | Not available |

ตารางที่ 9 จำนวนผู้จ้างงาน จำนวนชั่วโมงทำงานต่อสัปดาห์ การมีเวลาพักผ่อนและการทำงานขั้นพื้นฐาน และเพศ ชั่วโมงการทำงาน
 TABLE 9 EMPLOYED PERSONS BY OCCUPATION, HOURS WORKED PER WEEK, AVAILABILITY FOR ADDITIONAL WORK AND SEX - WHOLE KINGDOM

ไตรมาส 1/2566, Quarter 1/2017

มีค่าเป็นพัน, in Thousands

| จำนวนชั่วโมงทำงาน เพศและ การมีเวลาพักผ่อน และการทำงานขั้นพื้นฐาน | รวม | อาชีพ Occupation | | | | | | | | | | ผู้ประกอบอาชีพ Elementary occupations | งานที่หนัก Not classifiable | HOURS WORKED, SEX AND AVAILABILITY FOR ADDITIONAL WORK |
|---|----------|---------------------------------------|--|---|------------------|---|---|---|--|---|--------------------------------|---|--------------------------------|---|
| | | ผู้จัดทำ Legislators & Managers | ผู้ประกอบอาชีพ ด้านต่าง ๆ Professional | เจ้าพนักงาน และช่างเทคนิค Technicians | เสมียน Clerks | พนักงานบริการ ผู้จำหน่ายสินค้า Service Workers | การเกษตร ป่าไม้และประมง Agricultural & Fishery | ช่างฝีมือและผู้ปฏิบัติงาน ช่างที่เกี่ยวกับ Craft & assocat | เจ้าหน้าที่ควบคุม Plant & Machine controls | ผู้ประกอบอาชีพ Elementary occupations | งานที่หนัก Not classifiable | | | |
| ชาย | 20,392.7 | 963.7 | 897.2 | 776.2 | 451.8 | 3,207.6 | 5,726.1 | 3,273.7 | 2,628.3 | 2,444.4 | 23.9 | MALE | | |
| มี | 294.1 | 4.6 | 6.0 | 1.9 | 1.8 | 14.9 | 165.1 | 25.7 | 12.2 | 62.0 | - | Available | | |
| ไม่มี | 20,098.6 | 959.1 | 891.3 | 774.2 | 450.0 | 3,192.6 | 5,561.0 | 3,248.0 | 2,616.1 | 2,382.4 | 23.9 | Not available With job not work | | |
| มีงานประจำเต็มสัปดาห์ | 467.2 | 7.9 | 4.5 | 2.6 | 0.4 | 10.6 | 349.7 | 40.5 | 21.9 | 29.2 | - | Available | | |
| มี | 70.1 | 0.5 | 0.9 | 0.5 | - | 0.2 | 58.0 | 4.5 | 0.8 | 4.8 | - | Available | | |
| ไม่มี | 397.1 | 7.4 | 3.6 | 2.1 | 0.4 | 10.5 | 291.7 | 36.0 | 21.1 | 24.3 | - | Not available | | |
| 1-9 ชั่วโมง | 131.9 | 3.5 | 4.0 | 6.5 | 1.6 | 2.8 | 71.6 | 12.6 | 11.7 | 17.0 | 0.6 | 1-9 hours | | |
| มี | 19.4 | 1.8 | - | - | - | - | 11.6 | 0.1 | 0.8 | 5.1 | - | Available | | |
| ไม่มี | 112.5 | 1.8 | 4.0 | 6.5 | 1.6 | 2.8 | 60.0 | 12.6 | 10.8 | 11.9 | 0.6 | Not available | | |
| 10-19 ชั่วโมง | 613.5 | 12.7 | 28.1 | 10.7 | 5.1 | 78.8 | 330.1 | 78.8 | 60.1 | 60.1 | - | 10-19 hours | | |
| มี | 33.0 | 0.8 | 0.7 | 0.1 | - | 1.5 | 19.1 | 1.5 | 1.9 | 7.6 | - | Available | | |
| ไม่มี | 580.5 | 11.9 | 27.4 | 10.6 | 5.1 | 77.3 | 311.1 | 77.3 | 58.9 | 52.6 | - | Not available | | |
| 20-29 ชั่วโมง | 1,843.6 | 81.0 | 115.5 | 71.5 | 45.5 | 130.8 | 837.5 | 194.3 | 154.6 | 212.2 | 0.9 | 20-29 hours | | |
| มี | 61.7 | 0.1 | 0.3 | 0.7 | 0.9 | 0.9 | 33.5 | 6.7 | 2.1 | 16.5 | - | Available | | |
| ไม่มี | 1,782.0 | 80.9 | 115.1 | 70.8 | 44.6 | 129.9 | 803.9 | 187.7 | 152.5 | 195.7 | 0.9 | Not available | | |
| 30-34 ชั่วโมง | 1,495.2 | 42.3 | 43.3 | 48.0 | 24.3 | 153.3 | 623.0 | 224.1 | 149.3 | 187.6 | - | 30-34 hours | | |
| มี | 31.5 | - | 0.9 | - | - | 3.3 | 14.4 | 3.1 | 3.3 | 6.4 | - | Available | | |
| ไม่มี | 1,463.7 | 42.3 | 42.4 | 48.0 | 24.3 | 150.1 | 608.6 | 221.0 | 146.0 | 181.2 | - | Not available | | |
| 35-39 ชั่วโมง | 2,052.4 | 154.3 | 213.7 | 101.9 | 64.6 | 264.8 | 833.7 | 136.1 | 127.1 | 156.1 | - | 35-39 hours | | |
| มี | 18.0 | 0.6 | 0.5 | 0.4 | - | 0.9 | 11.8 | 1.6 | 0.7 | 1.5 | - | Available | | |
| ไม่มี | 2,034.4 | 153.7 | 213.2 | 101.6 | 64.6 | 263.9 | 821.9 | 134.5 | 126.4 | 154.6 | - | Not available | | |
| 40-49 ชั่วโมง | 9,729.4 | 502.0 | 441.4 | 438.8 | 269.6 | 1,456.8 | 1,852.9 | 2,018.3 | 1,344.1 | 1,383.2 | 22.4 | 40-49 hours | | |
| มี | 50.2 | 0.5 | 2.2 | 0.3 | 0.9 | 6.3 | 13.5 | 6.2 | 2.1 | 18.3 | - | Available | | |
| ไม่มี | 9,679.2 | 501.5 | 439.2 | 438.5 | 268.7 | 1,450.5 | 1,839.4 | 2,012.1 | 1,342.0 | 1,365.0 | 22.4 | Not available | | |
| 50 ชั่วโมงขึ้นไป | 4,059.6 | 160.0 | 46.9 | 96.3 | 40.7 | 1,147.3 | 827.7 | 568.9 | 772.8 | 399.1 | - | 50 hours and over | | |
| มี | 10.3 | 0.3 | 0.5 | - | - | 1.9 | 3.3 | 2.1 | 0.4 | 1.8 | - | Available | | |
| ไม่มี | 4,049.4 | 159.7 | 46.3 | 96.3 | 40.7 | 1,145.5 | 824.4 | 566.8 | 772.4 | 397.3 | - | Not available | | |
| หญิง | 17,050.5 | 508.6 | 1,320.5 | 958.7 | 1,086.0 | 4,644.6 | 3,993.4 | 1,180.2 | 1,147.9 | 2,186.8 | 23.9 | FEMALE | | |
| มี | 177.5 | 1.7 | 5.6 | 0.5 | 3.4 | 21.1 | 97.3 | 7.6 | 4.0 | 36.2 | - | Available | | |
| ไม่มี | 16,873.1 | 506.9 | 1,314.9 | 958.2 | 1,082.6 | 4,623.5 | 3,896.1 | 1,172.6 | 1,143.9 | 2,150.6 | 23.9 | Not available | | |
| มีงานประจำเต็มสัปดาห์ | 283.4 | 2.1 | 4.3 | 4.4 | 9.0 | 25.5 | 208.9 | 6.2 | 4.7 | 18.3 | - | With job not work | | |
| มี | 31.5 | 0.6 | - | 0.1 | - | 1.1 | 27.8 | - | 0.1 | 1.7 | - | Available | | |
| ไม่มี | 251.9 | 1.5 | 4.3 | 4.2 | 9.0 | 24.4 | 181.2 | 6.2 | 4.6 | 16.6 | - | Not available | | |
| 1-9 ชั่วโมง | 136.7 | 1.6 | 6.5 | 4.4 | 6.0 | 22.7 | 69.0 | 8.5 | 4.5 | 13.5 | - | 1-9 hours | | |
| มี | 13.8 | - | 0.2 | - | 0.8 | - | 9.4 | 1.2 | - | 2.1 | - | Available | | |
| ไม่มี | 122.9 | 1.6 | 6.3 | 4.4 | 5.2 | 22.7 | 59.6 | 7.3 | 4.5 | 11.4 | - | Not available | | |
| 10-19 ชั่วโมง | 570.1 | 9.2 | 32.4 | 19.9 | 13.9 | 68.4 | 306.7 | 28.9 | 24.0 | 65.0 | 1.7 | 10-19 hours | | |
| มี | 28.2 | - | 0.3 | - | - | 0.9 | 19.2 | 1.1 | 0.2 | 6.6 | - | Available | | |
| ไม่มี | 541.9 | 9.2 | 32.0 | 19.9 | 13.9 | 67.5 | 287.5 | 27.9 | 23.9 | 58.5 | 1.7 | Not available | | |
| 20-29 ชั่วโมง | 1,646.2 | 41.6 | 153.4 | 104.7 | 98.7 | 192.6 | 720.9 | 93.0 | 70.4 | 170.5 | 0.4 | 20-29 hours | | |
| มี | 34.9 | - | 0.5 | 0.2 | - | 6.3 | 19.4 | 1.0 | 0.1 | 7.5 | - | Available | | |
| ไม่มี | 1,611.4 | 41.6 | 152.9 | 104.5 | 98.7 | 186.3 | 701.5 | 92.0 | 70.3 | 163.0 | 0.4 | Not available | | |
| 30-34 ชั่วโมง | 1,196.4 | 22.2 | 45.7 | 58.1 | 63.8 | 203.2 | 493.0 | 77.9 | 64.1 | 166.4 | 2.0 | 30-34 hours | | |
| มี | 11.8 | - | 0.3 | - | 0.2 | 1.9 | 6.4 | 0.8 | - | 2.3 | - | Available | | |
| ไม่มี | 1,184.6 | 22.2 | 45.4 | 58.1 | 63.7 | 201.3 | 486.6 | 77.2 | 64.1 | 164.2 | 2.0 | Not available | | |
| 35-39 ชั่วโมง | 1,955.6 | 56.7 | 396.2 | 108.0 | 197.8 | 330.5 | 590.7 | 113.3 | 20.8 | 141.2 | 0.4 | 35-39 hours | | |
| มี | 18.8 | 1.1 | 0.7 | - | 0.8 | 4.6 | 6.8 | 1.3 | - | 3.6 | - | Available | | |
| ไม่มี | 1,936.8 | 55.6 | 395.5 | 108.0 | 197.0 | 325.9 | 583.9 | 112.1 | 20.8 | 137.7 | 0.4 | Not available | | |
| 40-49 ชั่วโมง | 7,937.1 | 296.4 | 617.2 | 589.1 | 629.0 | 2,175.3 | 1,180.8 | 616.2 | 585.7 | 1,229.1 | 18.4 | 40-49 hours | | |
| มี | 29.8 | - | 3.5 | 0.1 | 1.7 | 3.7 | 5.6 | 1.7 | 3.5 | 9.9 | - | Available | | |
| ไม่มี | 7,907.3 | 296.4 | 613.7 | 589.0 | 627.3 | 2,171.5 | 1,175.2 | 614.5 | 582.2 | 1,219.2 | 18.4 | Not available | | |
| 50 ชั่วโมงขึ้นไป | 3,325.0 | 78.8 | 64.8 | 70.2 | 67.8 | 1,626.5 | 423.4 | 236.2 | 373.7 | 382.7 | 0.9 | 50 hours and over | | |
| มี | 8.7 | - | - | - | - | 2.7 | 2.8 | 0.6 | 0.2 | 2.5 | - | Available | | |
| ไม่มี | 3,316.2 | 78.8 | 64.8 | 70.2 | 67.8 | 1,623.8 | 420.6 | 235.6 | 373.5 | 380.2 | 0.9 | Not available | | |

ตารางที่ 9 จำนวนผู้จ้างทำ งานตามอาชีพ จำนวนชั่วโมงทำงานต่อสัปดาห์ การมีเวลาเหลือของการทำงานเพิ่มขึ้น เพศ และเขตการปกครอง ทั่วราชอาณาจักร (ต่อ)

TABLE 9 EMPLOYED PERSONS BY OCCUPATION, HOURS WORKED PER WEEK, AVAILABILITY FOR ADDITIONAL WORK, SEX AND AREA, WHOLE KINGDOM (Contd.)

| จำนวนชั่วโมงทำงาน เพศ และ การมีเวลาเหลือ และต้องการทำงานเพิ่มขึ้น | รวม | ผู้จัดการ ผู้บริหาร & Managers | ผู้ประกอบวิชาชีพ ด้านต่าง ๆ Professional | เจ้าหน้าที่เทคนิค และผู้ประกอบ วิชาชีพ Technicians | เสมียน Clerks | พนักงานบริการ ผู้จำหน่ายสินค้า Service Workers | อาชีพ Occupation | | ผู้ควบคุมเครื่องจักร งานด้านกลจักร Plant & Machine controls | ผู้ประกอบอาชีพ งานพื้นฐาน Elementary occupations | คนงานที่มี ได้งานทำ ในภาคอื่น Not classifiable | | HOURS WORKED, SEX AND AVAILABILITY FOR ADDITIONAL WORK |
|--|---------|--------------------------------------|--|---|------------------|---|--|---|--|---|---|-------------|---|
| | | | | | | | ด้านเกษตร ป่าไม้และประมง Agricultural & Fishery | ช่างฝีมือและผู้ปฏิบัติ งานที่เกี่ยวข้อง Craft & assoclat | | | ได้งานทำ ในภาคอื่น Not classifiable | TOTAL(MALE) | |
| ยอดรวม(ชาย) | 9,106.8 | 567.6 | 614.9 | 538.9 | 297.7 | 1,978.3 | 1,148.1 | 1,605.2 | 1,435.8 | 897.9 | 22.5 | 22.5 | TOTAL(MALE) |
| มี | 64.5 | 0.7 | 2.8 | 1.3 | 1.3 | 5.1 | 20.8 | 13.0 | 4.4 | 15.1 | - | - | Available |
| ไม่มี | 9,042.3 | 566.9 | 612.1 | 537.5 | 296.4 | 1,973.2 | 1,127.3 | 1,592.2 | 1,431.4 | 882.8 | 22.5 | 22.5 | Not available |
| มีงานประจำแต่ไม่ได้ทำงาน | 107.8 | 2.9 | 2.8 | 1.1 | 0.4 | 4.6 | 66.3 | 14.1 | 9.1 | 6.7 | - | - | With job not work |
| มี | 13.7 | 0.4 | - | 0.5 | - | 0.0 | 7.9 | 2.5 | 0.2 | 2.1 | - | - | Available |
| ไม่มี | 94.1 | 2.5 | 2.8 | 0.6 | 0.4 | 4.6 | 58.3 | 11.6 | 8.8 | 4.6 | - | - | Not available |
| 1-9 ชั่วโมง | 36.6 | 1.6 | 2.1 | 3.9 | 0.5 | 1.6 | 10.6 | 5.8 | 5.6 | 4.2 | 0.6 | 0.6 | 1-9 hours |
| มี | 2.0 | - | - | - | - | - | 0.7 | 0.1 | - | 1.3 | - | - | Available |
| ไม่มี | 34.6 | 1.6 | 2.1 | 3.9 | 0.5 | 1.6 | 10.0 | 5.8 | 5.6 | 2.9 | 0.6 | 0.6 | Not available |
| 10-19 ชั่วโมง | 170.9 | 7.3 | 17.0 | 6.8 | 3.6 | 15.0 | 45.3 | 38.5 | 24.6 | 12.9 | - | - | 10-19 hours |
| มี | 5.5 | - | 0.3 | 0.1 | - | 0.4 | 2.4 | 1.1 | 0.2 | 1.1 | - | - | Available |
| ไม่มี | 165.4 | 7.3 | 16.8 | 6.7 | 3.6 | 14.6 | 42.9 | 37.4 | 24.4 | 11.7 | - | - | Not available |
| 20-29 ชั่วโมง | 639.7 | 42.1 | 69.0 | 49.2 | 27.8 | 63.8 | 157.9 | 96.6 | 72.3 | 60.2 | 0.9 | 0.9 | 20-29 hours |
| มี | 13.5 | - | - | 0.4 | 0.9 | 0.4 | 4.0 | 3.0 | 1.0 | 3.9 | - | - | Available |
| ไม่มี | 626.2 | 42.1 | 69.0 | 48.8 | 26.9 | 63.4 | 153.9 | 93.6 | 71.3 | 56.3 | 0.9 | 0.9 | Not available |
| 30-34 ชั่วโมง | 571.8 | 28.7 | 34.4 | 35.8 | 15.7 | 95.2 | 125.1 | 102.9 | 73.4 | 60.7 | - | - | 30-34 hours |
| มี | 4.7 | - | - | - | - | 0.2 | 1.7 | 1.5 | 0.5 | 0.8 | - | - | Available |
| ไม่มี | 567.1 | 28.7 | 34.4 | 35.8 | 15.7 | 95.0 | 123.4 | 101.3 | 72.9 | 59.9 | - | - | Not available |
| 35-39 ชั่วโมง | 739.4 | 53.6 | 115.9 | 63.1 | 43.3 | 134.7 | 161.3 | 54.7 | 62.1 | 50.8 | - | - | 35-39 hours |
| มี | 3.2 | - | - | 0.1 | - | 0.1 | 1.2 | 0.3 | 0.7 | 0.7 | - | - | Available |
| ไม่มี | 736.2 | 53.6 | 115.9 | 62.9 | 43.3 | 134.6 | 160.0 | 54.4 | 61.4 | 50.1 | - | - | Not available |
| 40-49 ชั่วโมง | 4,928.1 | 346.1 | 340.5 | 320.4 | 178.3 | 971.2 | 418.4 | 1,036.7 | 741.5 | 553.9 | 21.0 | 21.0 | 40-49 hours |
| มี | 17.6 | - | 2.0 | 0.3 | 0.4 | 3.8 | 1.6 | 3.8 | 1.7 | 4.0 | - | - | Available |
| ไม่มี | 4,910.5 | 346.1 | 338.5 | 320.1 | 178.0 | 967.4 | 416.8 | 1,032.9 | 739.8 | 549.9 | 21.0 | 21.0 | Not available |
| 50 ชั่วโมงขึ้นไป | 1,912.6 | 85.3 | 33.2 | 58.6 | 28.2 | 692.3 | 163.4 | 255.9 | 447.2 | 148.6 | - | - | 50 hours and over |
| มี | 4.4 | 0.3 | 0.5 | - | - | 0.2 | 1.3 | 0.7 | 0.1 | 1.2 | - | - | Available |
| ไม่มี | 1,908.2 | 84.9 | 32.7 | 58.6 | 28.2 | 692.1 | 162.0 | 255.2 | 447.2 | 147.4 | - | - | Not available |

ตารางที่ 9 จำนวนผู้จ้างงานที่ จำแนกตามอาชีพ จำนวนชั่วโมงทำงานต่อสัปดาห์ การมีเวลาเหลือพอและต้องทำงานเพิ่มขึ้น เพศ และเขตการปกครอง ทหารชายฉกริห์ (ต่อ)
TABLE 9 EMPLOYED PERSONS BY OCCUPATION, HOURS WORKED PER WEEK, AVAILABILITY FOR ADDITIONAL WORK, SEX AND AREA, WHOLE KINGDOM (Contd.)

หน่วยนับเป็น : In Thousands

| จำนวนชั่วโมงทำงาน เพศ และ การมีเวลาเหลือพอ และต้องทำงานเพิ่มขึ้น | รวม Total | ผู้จัดการ Legislators & Managers | ผู้ประกอบวิชาชีพ ด้านต่างๆ Professional | เจ้าหน้าที่เทคนิค และผู้ประกอบ วิชาชีพ Technicians & Trades | เสมียน Clerks | พนักงานบริการ ผู้จำหน่ายสินค้า Service Workers | อาชีพ Occupation | | ช่างฝีมือและผู้ปฏิบัติ งานที่เกี่ยวข้อง Craft & associt | ผู้ควบคุมเครื่องจักร งานด้านการประกอบ Plant & Machine controls | ผู้ประกอบอาชีพ งานพื้นฐาน Elementary occupations | คนงานซึ่งมี ได้จำแนกไว้ ในภาคอื่น Not classifiable | | HOURS WORKED, SEX AND AVAILABILITY FOR ADDITIONAL WORK |
|---|--------------|--|---|---|------------------|---|--|----------------|--|---|---|---|-------------------|---|
| | | | | | | | ด้านเกษตรกรรม ป่าไม้และประมง Agricultural & Fishery | อื่นๆ Other | | | | Available | Not available | |
| ยอดรวม(หญิง) | 8,047.2 | 361.7 | 796.1 | 657.2 | 695.5 | 2,705.9 | 752.9 | 534.4 | 589.5 | 930.9 | 23.1 | 23.1 | TOTAL(FEMALE) | |
| มี | 49.7 | 0.6 | 2.7 | 0.5 | 1.7 | 12.0 | 13.5 | 2.5 | 3.7 | 12.5 | - | - | Available | |
| ไม่มี | 7,997.6 | 361.1 | 793.5 | 656.7 | 693.8 | 2,693.9 | 739.4 | 531.9 | 585.8 | 918.4 | 23.1 | 23.1 | Not available | |
| มีงานประจำแต่ไม่ได้ทำงาน | 66.5 | 0.6 | 3.9 | 0.6 | 5.1 | 9.2 | 37.9 | 1.4 | 2.7 | 5.0 | - | - | With job not work | |
| มี | 7.6 | 0.6 | - | 0.1 | - | 0.8 | 4.6 | - | - | 1.5 | - | - | Available | |
| ไม่มี | 58.9 | - | 3.9 | 0.5 | 5.1 | 8.4 | 33.3 | 1.4 | 2.7 | 3.5 | - | - | Not available | |
| 1-9 ชั่วโมง | 420.0 | 0.1 | 5.2 | 2.5 | 1.9 | 13.7 | 12.3 | 2.5 | 1.0 | 2.8 | - | - | 1-9 hours | |
| มี | 1.9 | - | 0.2 | - | - | - | 0.6 | 0.3 | - | 0.8 | - | - | Available | |
| ไม่มี | 400.0 | 0.1 | 5.0 | 2.5 | 1.9 | 13.7 | 11.7 | 2.2 | 1.0 | 2.0 | - | - | Not available | |
| 10-19 ชั่วโมง | 176.6 | 8.2 | 16.6 | 15.8 | 9.2 | 31.8 | 41.7 | 13.9 | 13.6 | 24.0 | 1.7 | 1.7 | 10-19 hours | |
| มี | 4.2 | - | - | - | - | 0.7 | 1.1 | 0.0 | 0.2 | 2.2 | - | - | Available | |
| ไม่มี | 172.4 | 8.2 | 16.6 | 15.8 | 9.2 | 31.1 | 40.6 | 13.9 | 13.5 | 21.9 | 1.7 | 1.7 | Not available | |
| 20-29 ชั่วโมง | 596.6 | 28.8 | 74.3 | 74.8 | 58.2 | 94.4 | 132.3 | 41.9 | 32.9 | 58.6 | 0.4 | 0.4 | 20-29 hours | |
| มี | 8.7 | - | - | 0.2 | - | 2.8 | 2.7 | 0.0 | 0.1 | 2.9 | - | - | Available | |
| ไม่มี | 588.0 | 28.8 | 74.3 | 74.6 | 58.2 | 91.6 | 129.6 | 41.8 | 32.9 | 55.7 | 0.4 | 0.4 | Not available | |
| 30-34 ชั่วโมง | 487.7 | 14.6 | 31.7 | 48.0 | 37.0 | 115.3 | 100.2 | 28.7 | 35.0 | 55.2 | 2.0 | 2.0 | 30-34 hours | |
| มี | 3.9 | - | - | - | 0.2 | 0.4 | 1.2 | 0.8 | - | 1.3 | - | - | Available | |
| ไม่มี | 463.8 | 14.6 | 31.7 | 48.0 | 36.8 | 115.0 | 99.0 | 28.0 | 35.0 | 53.9 | 2.0 | 2.0 | Not available | |
| 35-39 ชั่วโมง | 784.9 | 30.7 | 205.9 | 59.5 | 107.8 | 170.8 | 111.0 | 32.7 | 6.0 | 60.2 | 0.4 | 0.4 | 35-39 hours | |
| มี | 5.5 | - | 0.1 | - | 0.2 | 3.6 | 1.0 | - | - | 0.7 | - | - | Available | |
| ไม่มี | 779.4 | 30.7 | 205.8 | 59.5 | 107.6 | 167.2 | 110.0 | 32.7 | 6.0 | 59.5 | 0.4 | 0.4 | Not available | |
| 40-49 ชั่วโมง | 4,315.1 | 231.2 | 414.7 | 416.0 | 435.2 | 1,404.4 | 243.0 | 307.1 | 296.1 | 599.7 | 17.7 | 17.7 | 40-49 hours | |
| มี | 14.1 | - | 2.3 | 0.1 | 1.4 | 2.5 | 1.4 | 0.8 | 3.5 | 2.0 | - | - | Available | |
| ไม่มี | 4,301.0 | 231.2 | 412.4 | 415.8 | 433.8 | 1,401.9 | 241.6 | 306.3 | 292.6 | 547.6 | 17.7 | 17.7 | Not available | |
| 50 ชั่วโมงขึ้นไป | 1,597.9 | 47.5 | 43.8 | 40.0 | 41.1 | 86.2 | 74.6 | 106.2 | 202.3 | 175.5 | 0.9 | 0.9 | 50 hours and over | |
| มี | 3.8 | - | - | - | - | 1.2 | 1.0 | 0.6 | - | 1.1 | - | - | Available | |
| ไม่มี | 1,594.1 | 47.5 | 43.8 | 40.0 | 41.1 | 85.0 | 73.6 | 105.6 | 202.3 | 174.4 | 0.9 | 0.9 | Not available | |

ตารางที่ 9 จำนวนผู้จ้างงาน จำนวนคนอาชีพ จำนวนชั่วโมงทำงานต่อสัปดาห์ การมีเวลาเหลือและต้องการทำงานเพิ่มขึ้น เขต และเขตการปกครอง ทวีราชอาณาจักร (ต่อ)

ไตรมาสที่ 1/2560 : Quarter 1/2017

เขตเทศบาล NON-MUNICIPAL AREA

หน่วยนับ: - in Thousands

| จำนวนชั่วโมงทำงาน เขต และ การมีเวลาเหลือ และต้องการทำงานเพิ่มขึ้น | รวม Total | ผู้จัดกร ผู้บัญญัติกฎหมาย & Managers | ผู้ประกอบการ Professional | เจ้าหน้าที่เทคนิค และช่างอาชีพ Technicians | เสมียน Clerks | พนักงานบริการ ผู้จำหน่ายสินค้า Service Workers | อาชีพ Occupation | | ช่างฝีมือและผู้ปฏิบัติ งานที่เกี่ยวข้อง Craft & associat | ผู้ควบคุมเครื่องจักร งานด้านการประกอบ Plant & Machine controlors | ผู้ประกอบการอาชีพ งานพื้นฐาน Elementary occupations | คนงานซึ่ง ได้จำแนกไว้ ไม่พบ Not-classifiable | HOURS WORKED, SEX AND AVAILABILITY FOR ADDITIONAL WORK TOTAL(MALE) |
|--|--------------|--|------------------------------|--|------------------|---|--|-----------------------------------|---|---|--|---|--|
| | | | | | | | ด้านเกษตร ป่าไม้และประมง Agricultural & Fishery | ด้านอุตสาหกรรม & Manufacturing | | | | | |
| ยอดรวม(ชาย) | 11,285.9 | 396.1 | 282.3 | 237.3 | 154.1 | 1,229.3 | 4,578.0 | 1,668.4 | 1,192.5 | 1,566.4 | 1.4 | 1.4 | Available |
| มี | 229.5 | 3.9 | 3.2 | 0.6 | 0.5 | 9.9 | 144.4 | 12.7 | 7.7 | 46.8 | - | - | Available |
| ไม่มี | 11,056.3 | 392.2 | 279.2 | 236.7 | 153.6 | 1,219.4 | 4,433.6 | 1,655.8 | 1,184.7 | 1,499.6 | 1.4 | 1.4 | Not available |
| มีงานประจำแต่ไม่ได้ทำงาน | 359.4 | 5.0 | 1.7 | 1.5 | - | 6.0 | 283.4 | 26.4 | 12.9 | 22.5 | - | - | With job not work |
| มี | 56.4 | 0.2 | 0.9 | - | - | 0.1 | 50.0 | 1.9 | 0.6 | 2.7 | - | - | Available |
| ไม่มี | 303.0 | 4.9 | 0.8 | 1.5 | - | 5.9 | 233.4 | 24.4 | 12.3 | 19.8 | - | - | Not available |
| 1-9 ชั่วโมง | 95.3 | 2.0 | 1.9 | 2.5 | 1.1 | 1.2 | 61.0 | 6.8 | 6.1 | 12.8 | - | - | 1-9 hours |
| มี | 17.4 | 1.8 | - | - | - | - | 10.9 | - | 0.8 | 3.8 | - | - | Available |
| ไม่มี | 77.9 | 0.2 | 1.9 | 2.5 | 1.1 | 1.2 | 50.0 | 6.8 | 5.2 | 9.0 | - | - | Not available |
| 10-19 ชั่วโมง | 442.5 | 5.4 | 11.0 | 3.9 | 1.5 | 26.1 | 284.9 | 40.3 | 22.2 | 47.3 | - | - | 10-19 hours |
| มี | 27.5 | 0.8 | 0.4 | - | - | 1.1 | 16.7 | 0.4 | 1.6 | 6.4 | - | - | Available |
| ไม่มี | 415.1 | 4.6 | 10.6 | 3.9 | 1.5 | 25.0 | 268.2 | 39.9 | 20.5 | 40.8 | - | - | Not available |
| 20-29 ชั่วโมง | 1,204.0 | 38.9 | 46.5 | 22.3 | 17.7 | 67.0 | 679.6 | 97.7 | 82.3 | 152.0 | - | - | 20-29 hours |
| มี | 48.2 | 0.1 | 0.3 | 0.4 | - | 0.5 | 29.5 | 3.7 | 1.1 | 12.6 | - | - | Available |
| ไม่มี | 1,155.8 | 38.8 | 46.2 | 22.0 | 17.7 | 66.5 | 650.1 | 94.1 | 81.2 | 139.3 | - | - | Not available |
| 30-34 ชั่วโมง | 923.3 | 13.6 | 8.9 | 12.1 | 8.7 | 58.2 | 497.9 | 121.3 | 75.9 | 126.9 | - | - | 30-34 hours |
| มี | 26.8 | - | 0.9 | - | - | 3.1 | 12.7 | 1.6 | 2.9 | 5.6 | - | - | Available |
| ไม่มี | 896.5 | 13.6 | 8.0 | 12.1 | 8.7 | 55.1 | 485.2 | 119.7 | 73.1 | 121.3 | - | - | Not available |
| 35-39 ชั่วโมง | 1,313.0 | 100.7 | 97.9 | 38.9 | 21.3 | 130.1 | 672.5 | 81.4 | 65.1 | 105.3 | - | - | 35-39 hours |
| มี | 14.9 | 0.6 | 0.5 | 0.2 | - | 0.8 | 10.6 | 1.3 | - | 0.8 | - | - | Available |
| ไม่มี | 1,298.2 | 100.1 | 97.3 | 38.6 | 21.3 | 129.2 | 661.9 | 80.1 | 65.1 | 104.5 | - | - | Not available |
| 40-49 ชั่วโมง | 4,801.3 | 155.9 | 100.9 | 118.4 | 91.3 | 485.6 | 1,434.5 | 981.6 | 602.6 | 829.3 | 1.4 | 1.4 | 40-49 hours |
| มี | 32.7 | 0.5 | 0.2 | - | 0.5 | 2.5 | 11.9 | 2.4 | 0.4 | 14.2 | - | - | Available |
| ไม่มี | 4,768.7 | 155.4 | 100.7 | 118.4 | 90.7 | 483.1 | 1,422.6 | 979.2 | 602.1 | 815.1 | 1.4 | 1.4 | Not available |
| 50 ชั่วโมงขึ้นไป | 2,147.0 | 74.8 | 13.6 | 37.8 | 12.5 | 45.1 | 64.3 | 313.0 | 325.6 | 250.4 | - | - | 50 hours and over |
| มี | 5.8 | - | - | - | - | 1.7 | 1.9 | 1.3 | 0.3 | 0.6 | - | - | Available |
| ไม่มี | 2,141.2 | 74.8 | 13.6 | 37.8 | 12.5 | 45.4 | 62.4 | 311.7 | 325.3 | 249.9 | - | - | Not available |

ตารางที่ 9 จำนวนผู้จ้างงาน จำนวนคนอาชีพ จำนวนชั่วโมงทำงานต่อสัปดาห์ การมีเวลาพักผ่อนต่อสัปดาห์การทำงานเพิ่มขึ้น เขต และเขตการปกครอง ทวีราชอาณาจักร (ต่อ)

TABLE 9 EMPLOYED PERSONS BY OCCUPATION, HOURS WORKED PER WEEK, AVAILABILITY FOR ADDITIONAL WORK, SEX AND AREA, WHOLE KINGDOM (Contd.)

หน่วยนับ : In Thousands

| จำนวนชั่วโมงทำงาน เพศ และ การมีเวลาพักผ่อน และเขตการจ้างเพิ่มขึ้น | รวม | อาชีพ Occupation | | | | | | | | | | ผู้ประกอบอาชีพ งานพื้นฐาน Elementary occupations | จำนวนซึ่ง ได้จำแนกไว้ ไม่ชัดเจน Not classifiable | HOURS WORKED, SEX AND AVAILABILITY FOR ADDITIONAL WORK TOTAL(FEMALE) |
|--|---------|--------------------------------------|--|---|------------------|---|--|---|---|---|---|---|---|--|
| | | ผู้จัดการ ผู้บริหาร & Managers | ผู้ประกอบวิชาชีพ ด้านต่าง ๆ Professional | เจ้าหน้าที่เทคนิค และผู้ประกอบ วิชาชีพ Technicians | เสมียน Clerks | พนักงานบริการ ผู้จำหน่ายสินค้า Service Workers | ด้านเกษตร ป่าไม้และประมง Agricultural & Fishery | ช่างฝีมือและผู้ปฏิบัติ งานที่เกี่ยวข้อง Craft & associat | ผู้ควบคุมเครื่องจักร งานด้านการประกอบ Plant & Machine controls | ผู้ประกอบอาชีพ งานพื้นฐาน Elementary occupations | จำนวนซึ่ง ได้จำแนกไว้ ไม่ชัดเจน Not classifiable | | | |
| ยอดรวม(หญิง) | 9,003.3 | 146.9 | 524.4 | 301.5 | 390.5 | 1,938.7 | 3,240.4 | 645.8 | 558.4 | 1,255.9 | 0.7 | | | |
| มี | 127.8 | 1.1 | 3.0 | - | 1.7 | 9.2 | 83.8 | 5.1 | 0.3 | 23.7 | - | Available | | |
| ไม่มี | 8,875.5 | 145.8 | 521.5 | 301.5 | 388.8 | 1,929.6 | 3,156.6 | 640.7 | 558.1 | 1,232.2 | 0.7 | Not available | | |
| มีงานประจำแต่ไม่ได้ทำงาน | 216.9 | 1.5 | 0.4 | 3.7 | 3.9 | 16.3 | 171.0 | 4.8 | 2.0 | 13.3 | - | With job not work | | |
| มี | 23.9 | - | - | - | - | 0.4 | 23.2 | - | 0.1 | 0.3 | - | Available | | |
| ไม่มี | 193.0 | 1.5 | 0.4 | 3.7 | 3.9 | 16.0 | 147.9 | 4.8 | 1.8 | 13.0 | - | Not available | | |
| 1-9 ชั่วโมง | 94.8 | 1.4 | 1.3 | 2.0 | 4.1 | 9.1 | 56.7 | 6.0 | 3.6 | 10.8 | - | 1-9 hours | | |
| มี | 11.9 | - | - | - | 0.8 | - | 8.8 | 0.9 | - | 1.3 | - | Available | | |
| ไม่มี | 82.9 | 1.4 | 1.3 | 2.0 | 3.3 | 9.1 | 47.9 | 5.1 | 3.6 | 9.5 | - | Not available | | |
| 10-19 ชั่วโมง | 393.5 | 1.0 | 15.8 | 4.1 | 4.7 | 36.6 | 265.0 | 15.1 | 10.4 | 41.0 | - | 10-19 hours | | |
| มี | 24.0 | - | 0.3 | - | - | 0.2 | 18.1 | 1.1 | - | 4.4 | - | Available | | |
| ไม่มี | 369.5 | 1.0 | 15.5 | 4.1 | 4.7 | 36.4 | 247.0 | 14.0 | 10.4 | 36.6 | - | Not available | | |
| 20-29 ชั่วโมง | 1,049.6 | 12.8 | 79.1 | 29.9 | 40.5 | 98.2 | 588.6 | 51.1 | 37.4 | 112.0 | - | 20-29 hours | | |
| มี | 26.2 | - | 0.5 | - | - | 3.4 | 16.7 | 0.9 | - | 4.6 | - | Available | | |
| ไม่มี | 1,023.4 | 12.8 | 78.6 | 29.9 | 40.5 | 94.7 | 571.9 | 50.2 | 37.4 | 107.3 | - | Not available | | |
| 30-34 ชั่วโมง | 728.7 | 7.6 | 14.0 | 10.1 | 26.9 | 87.9 | 392.7 | 49.2 | 29.1 | 111.2 | - | 30-34 hours | | |
| มี | 7.9 | - | 0.3 | - | - | 1.5 | 5.2 | - | - | 1.0 | - | Available | | |
| ไม่มี | 720.8 | 7.6 | 13.7 | 10.1 | 26.9 | 86.4 | 387.6 | 49.2 | 29.1 | 110.3 | - | Not available | | |
| 35-39 ชั่วโมง | 1,170.7 | 26.0 | 190.3 | 48.5 | 90.0 | 159.7 | 479.7 | 80.6 | 14.9 | 81.0 | - | 35-39 hours | | |
| มี | 13.3 | 1.1 | 0.6 | - | 0.7 | 1.0 | 5.8 | 1.3 | - | 2.8 | - | Available | | |
| ไม่มี | 1,157.4 | 24.9 | 189.7 | 48.5 | 89.4 | 158.7 | 473.9 | 79.4 | 14.9 | 78.2 | - | Not available | | |
| 40-49 ชั่วโมง | 3,622.0 | 65.2 | 202.5 | 173.1 | 193.8 | 770.8 | 937.8 | 309.1 | 289.6 | 679.4 | 0.7 | 40-49 hours | | |
| มี | 15.7 | - | 1.2 | - | 0.3 | 1.2 | 4.2 | 0.9 | - | 7.9 | - | Available | | |
| ไม่มี | 3,606.3 | 65.2 | 201.3 | 173.1 | 193.5 | 769.6 | 933.6 | 308.2 | 289.6 | 671.6 | 0.7 | Not available | | |
| 50 ชั่วโมงขึ้นไป | 1,727.0 | 31.4 | 21.1 | 30.2 | 26.7 | 760.3 | 348.8 | 129.9 | 171.4 | 207.2 | - | 50 hours and over | | |
| มี | 4.9 | - | - | - | - | 1.5 | 1.9 | - | 0.2 | 1.4 | - | Available | | |
| ไม่มี | 1,722.1 | 31.4 | 21.1 | 30.2 | 26.7 | 758.9 | 347.0 | 129.9 | 171.3 | 205.8 | - | Not available | | |

ตารางที่ 10 จำนวนผู้มีงานทำ จำนวนคนอุตสาหกรรม จำนวนชั่วโมงทำงานต่อสัปดาห์ การมีเวลาเหลือและต่อการทำงานเพิ่มขึ้น ทั้งราชอาณาจักร
TABLE 10 EMPLOYED PERSONS BY INDUSTRY, HOURS WORKED PER WEEK, AVAILABILITY FOR ADDITIONAL WORK, WHOLE KINGDOM

ไตรมาสที่ 1/2560 : Quarter 1/2017

หน่วยนับเป็น : In Thousands

| จำนวนชั่วโมงทำงาน และ การมีเวลาเหลือ และต่อการทำงานเพิ่มขึ้น | อุตสาหกรรม Industry | | | | | | | | | | ข้อมูลข่าวสาร และการสื่อสาร Information and communication | กิจกรรมการเงินและการประกันภัย Financial intermediation | HOURS WORKED, AND AVAILABILITY FOR ADDITIONAL WORK TOTAL |
|--|---------------------|---|------------------------------------|-----------------------|---|--|--------------------------|---|---|--|---|--|--|
| | รวม Total | เกษตรกรรม การป่าไม้ และการประมง Agriculture | การทำเหมืองแร่ และเหมืองหิน Mining | การผลิต Manufacturing | ไฟฟ้า ก๊าซ ไนโตรเจนอื่น ๆ และก๊าซอื่น ๆ Electricity | การจำหน่ายปลีกค้าส่ง และขยะ Water supply sewerage, waste | การก่อสร้าง Construction | การขายส่ง การขายปลีก Wholesale and retail trade | การขนส่ง และ สถานที่เก็บสินค้า Transportation and storage | ที่พักแรมและบริการที่พักรวม Accommodation and food service | | | |
| ยอดรวม | 37,443.2 | 11,002.5 | 67.0 | 6,267.4 | 120.4 | 105.8 | 2,383.1 | 6,452.2 | 1,313.1 | 2,855.1 | 250.8 | 524.1 | 524.1 |
| มี | 471.5 | 309.2 | - | 27.8 | - | 0.1 | 42.4 | 18.9 | 6.7 | 19.9 | 0.4 | 0.1 | 0.1 |
| ไม่มี | 36,971.7 | 10,693.3 | 67.0 | 6,239.6 | 120.4 | 105.8 | 2,340.7 | 6,433.3 | 1,306.4 | 2,835.2 | 250.5 | 524.0 | 524.0 |
| มีงานประจำเต็มสัปดาห์ | 750.6 | 569.4 | 0.4 | 36.6 | - | 0.1 | 47.0 | 31.1 | 8.3 | 19.3 | - | 1.4 | 1.4 |
| มี | 101.6 | 88.0 | - | 1.0 | - | - | 7.3 | 0.3 | 0.7 | 1.1 | - | - | - |
| ไม่มี | 649.0 | 481.4 | 0.4 | 35.6 | - | 0.1 | 39.8 | 30.9 | 7.6 | 18.2 | - | 1.4 | 1.4 |
| 1-9 ชั่วโมง | 268.6 | 155.1 | - | 31.2 | 0.1 | 0.2 | 14.4 | 16.7 | 7.3 | 14.1 | 0.8 | 1.8 | 1.8 |
| มี | 33.2 | 24.3 | - | 0.9 | - | - | 5.1 | 0.1 | 0.7 | - | - | - | - |
| ไม่มี | 235.4 | 130.8 | - | 30.3 | 0.1 | 0.2 | 9.3 | 16.6 | 6.5 | 14.1 | 0.8 | 1.8 | 1.8 |
| 10-19 ชั่วโมง | 1,183.6 | 694.3 | 1.4 | 151.9 | 3.5 | 1.1 | 57.6 | 72.0 | 25.2 | 38.5 | 3.9 | 10.6 | 10.6 |
| มี | 61.2 | 46.9 | - | 1.9 | - | - | 4.7 | 0.8 | 1.0 | 1.5 | - | 0.1 | 0.1 |
| ไม่มี | 1,122.4 | 647.4 | 1.4 | 150.1 | 3.5 | 1.1 | 52.9 | 71.2 | 24.3 | 37.0 | 3.9 | 10.6 | 10.6 |
| 20-29 ชั่วโมง | 3,489.8 | 1,734.3 | 2.1 | 384.1 | 15.0 | 15.1 | 165.0 | 282.2 | 81.4 | 112.5 | 17.2 | 60.9 | 60.9 |
| มี | 96.5 | 61.2 | - | 2.4 | - | - | 10.2 | 6.2 | 1.1 | 4.4 | 0.4 | - | - |
| ไม่มี | 3,393.3 | 1,673.1 | 2.1 | 381.7 | 15.0 | 15.1 | 154.8 | 276.0 | 80.4 | 108.2 | 16.9 | 60.9 | 60.9 |
| 30-34 ชั่วโมง | 2,691.5 | 1,260.5 | 2.6 | 425.1 | 1.7 | 6.1 | 167.0 | 344.3 | 74.9 | 130.8 | 13.6 | 29.2 | 29.2 |
| มี | 43.2 | 26.7 | - | 1.0 | - | 0.1 | 3.9 | 2.2 | 2.1 | 3.5 | - | - | - |
| ไม่มี | 2,648.3 | 1,233.8 | 2.6 | 424.1 | 1.7 | 6.0 | 163.1 | 342.1 | 72.7 | 127.4 | 13.6 | 29.2 | 29.2 |
| 35-39 ชั่วโมง | 4,008.0 | 1,501.7 | 2.5 | 230.8 | 42.6 | 30.6 | 52.3 | 295.3 | 56.9 | 180.0 | 9.4 | 58.0 | 58.0 |
| มี | 36.9 | 19.9 | - | 4.3 | - | - | 0.7 | 3.0 | 0.4 | 1.3 | - | - | - |
| ไม่มี | 3,971.2 | 1,481.7 | 2.5 | 226.4 | 42.6 | 30.6 | 51.6 | 292.4 | 56.5 | 178.7 | 9.4 | 58.0 | 58.0 |
| 40-49 ชั่วโมง | 17,666.5 | 3,637.8 | 43.1 | 3,548.3 | 53.5 | 46.5 | 1,500.5 | 3,382.4 | 685.0 | 1,504.4 | 188.1 | 345.7 | 345.7 |
| มี | 80.0 | 33.1 | - | 14.1 | - | - | 9.2 | 4.3 | 0.7 | 5.0 | - | - | - |
| ไม่มี | 17,586.5 | 3,604.6 | 43.1 | 3,534.3 | 53.5 | 46.5 | 1,491.4 | 3,378.0 | 684.3 | 1,499.4 | 188.1 | 345.7 | 345.7 |
| 50 ชั่วโมงขึ้นไป | 7,384.6 | 1,449.6 | 14.9 | 1,459.4 | 3.9 | 6.2 | 379.1 | 2,028.0 | 374.2 | 855.4 | 17.8 | 16.6 | 16.6 |
| มี | 19.0 | 9.0 | - | 2.2 | - | - | 1.3 | 2.0 | - | 3.1 | - | - | - |
| ไม่มี | 7,365.6 | 1,440.5 | 14.9 | 1,457.2 | 3.9 | 6.2 | 377.8 | 2,026.1 | 374.2 | 852.2 | 17.8 | 16.6 | 16.6 |

ตารางที่ 10 จำนวนผู้จ้างงาน จำนวนชั่วโมงทำงานต่อสัปดาห์ การมีเวลาว่างและต้องการทำงานเพิ่มขึ้น ชั่วโมงงานข้าง (ต่อ)

TABLE 10 EMPLOYED PERSONS BY INDUSTRY, HOURS WORKED PER WEEK, AVAILABILITY FOR ADDITIONAL WORK, WHOLE KINGDOM (Contd.)

หน่วยนับพัน : in Thousands

| จำนวนชั่วโมงทำงาน และ การมีเวลาว่าง และต้องการทำงานเพิ่มขึ้น | อุตสาหกรรม (ต่อ) | | | | | | | | | | | กิจกรรมของ สภามณฑล Extra-territorial | ไม่ทราบ Unknown | HOURS WORKED, AND AVAILABILITY FOR ADDITIONAL WORK TOTAL |
|--|--|--|--|--|--------------------|--|--|-------------------------------|--|--------------------------------------|-----------------|--------------------------------------|-----------------|--|
| | กิจกรรม อสังหาริมทรัพย์ Real estate activities | กิจกรรมทางวิชาชีพ วิทยาศาสตร์และเทคนิค Professional, scientific technical activities | การบริหารงาน และบริการสนับสนุน และบริการอื่น ๆ Administrative and support service activities | บริหารราชการ ปับลิกแอดมินิ-สตรेशन Public admin-istration/défence | การศึกษา Education | กิจกรรมด้านสุขภาพ งานสังคมสงเคราะห์ Health and social work | ศิลปะ การบันเทิง และนันทนาการ Art, entertainment | บริการด้านอื่นๆ Other service | งานในครัวเรือน ส่วนบุคคล Activities of household | กิจกรรมของ สภามณฑล Extra-territorial | ไม่ทราบ Unknown | | | |
| ยอดรวม | 200.6 | 361.6 | 564.0 | 1,634.5 | 1,247.3 | 726.9 | 221.2 | 885.7 | 214.6 | 3.3 | 42.1 | | | |
| มี | 0.8 | 1.4 | 1.2 | 5.9 | 7.2 | 0.5 | 5.7 | 19.6 | 3.9 | - | - | Available | | |
| ไม่มี | 199.8 | 360.2 | 562.8 | 1,628.6 | 1,240.1 | 726.4 | 215.6 | 866.1 | 210.7 | 3.3 | 42.1 | Not available | | |
| มีจำนวนชั่วโมงไม่ได้ทำงาน | - | 2.5 | 3.7 | 4.3 | 7.4 | 4.5 | 2.8 | 11.3 | 0.5 | - | - | With job net work | | |
| มี | - | 0.5 | - | 0.6 | 0.9 | 0.1 | - | 1.1 | - | - | - | Available | | |
| ไม่มี | - | 2.1 | 3.7 | 3.7 | 6.5 | 4.3 | 2.8 | 10.2 | 0.5 | - | - | Not available | | |
| 1-9 ชั่วโมง | - | 1.8 | 2.0 | 6.6 | 5.6 | 0.7 | 3.9 | 5.5 | 0.2 | - | 0.6 | 1-9 hours | | |
| มี | - | - | - | - | 0.2 | - | 0.8 | 0.7 | 0.2 | - | - | Available | | |
| ไม่มี | - | 1.8 | 2.0 | 6.6 | 5.4 | 0.7 | 3.1 | 4.8 | - | - | 0.6 | Not available | | |
| 10-19 ชั่วโมง | 7.3 | 8.8 | 7.4 | 20.5 | 31.4 | 10.1 | 8.2 | 23.5 | 6.3 | - | - | 10-19 hours | | |
| มี | - | - | 0.3 | - | 0.8 | - | 1.6 | 0.7 | 1.0 | - | - | Available | | |
| ไม่มี | 7.3 | 8.8 | 7.1 | 20.5 | 30.6 | 10.1 | 6.6 | 22.7 | 5.2 | - | - | Not available | | |
| 20-29 ชั่วโมง | 15.6 | 28.7 | 33.3 | 208.2 | 192.8 | 51.9 | 17.7 | 52.8 | 15.5 | - | 3.4 | 20-29 hours | | |
| มี | - | 0.0 | 0.1 | 0.9 | 0.5 | - | 1.4 | 6.8 | 1.1 | - | - | Available | | |
| ไม่มี | 15.6 | 28.7 | 33.1 | 207.3 | 192.3 | 51.9 | 16.3 | 46.1 | 14.5 | - | 3.4 | Not available | | |
| 30-34 ชั่วโมง | 16.3 | 21.4 | 19.6 | 32.6 | 30.9 | 15.9 | 15.3 | 66.1 | 16.8 | - | 1.0 | 30-34 hours | | |
| มี | - | 0.9 | 0.3 | - | 0.1 | - | 0.2 | 2.0 | 0.3 | - | - | Available | | |
| ไม่มี | 16.3 | 20.5 | 19.3 | 32.6 | 30.8 | 15.9 | 15.1 | 64.0 | 16.5 | - | 1.0 | Not available | | |
| 35-39 ชั่วโมง | 9.6 | 26.5 | 10.6 | 743.0 | 486.4 | 174.1 | 20.6 | 60.8 | 15.9 | 0.1 | 0.7 | 35-39 hours | | |
| มี | 0.1 | - | 1.8 | 2.9 | 1.8 | 0.4 | - | 1.5 | 0.6 | - | - | Available | | |
| ไม่มี | 9.5 | 26.5 | 10.6 | 740.1 | 484.6 | 173.7 | 20.6 | 59.2 | 15.4 | 0.1 | 0.7 | Not available | | |
| 40-49 ชั่วโมง | 127.5 | 249.0 | 312.4 | 510.9 | 467.0 | 359.1 | 105.0 | 453.0 | 110.2 | 2.4 | 34.7 | 40-49 hours | | |
| มี | 0.7 | - | 0.5 | 1.2 | 2.4 | - | 1.7 | 6.4 | 0.8 | - | - | Available | | |
| ไม่มี | 126.8 | 249.0 | 311.9 | 509.7 | 464.6 | 359.1 | 103.3 | 446.6 | 109.4 | 2.4 | 34.7 | Not available | | |
| 50 ชั่วโมงขึ้นไป | 24.3 | 22.8 | 175.1 | 108.5 | 25.9 | 110.6 | 47.9 | 212.8 | 49.3 | 0.7 | 1.7 | 50 hours and over | | |
| มี | - | - | - | 0.3 | 0.5 | - | - | 0.4 | - | - | - | Available | | |
| ไม่มี | 24.3 | 22.8 | 175.1 | 108.2 | 25.4 | 110.6 | 47.9 | 212.4 | 49.3 | 0.7 | 1.7 | Not available | | |

ตารางที่ 10 จำนวนผู้จ้างงาน จำนวนชั่วโมงทำงานต่อสัปดาห์ การมีเวลาเหลือและต้องการทำงานเพิ่มขึ้น และ เพศ
 TABLE 10 EMPLOYED PERSONS BY INDUSTRY, HOURS WORKED PER WEEK, AVAILABILITY FOR ADDITIONAL WORK AND SEX, WHOLE KINGDOM

| จำนวนชั่วโมงทำงาน เพศ และ การมีเวลาเหลือ และต้องการทำงานเพิ่มขึ้น | รวม | อุตสาหกรรม Industry | | | | | | | | | | ข้อมูลข่าวสาร และการสื่อสาร Information and communication | ที่พักแและ บริการด้านอาหาร Accommodation and food service | การขนส่ง และ สถานที่เก็บสินค้า Transportation and storage | กิจกรรมทางเงินและ การประกันภัย Financial intermediation | HOURS WORKED, SEX AND AVAILABILITY FOR ADDITIONAL WORK |
|--|----------|--|--|--------------------------|---|---|-----------------------------|---|---|---|--|--|--|--|--|---|
| | | เกษตรกรรม การป่าน์ และประมง Agriculture Mining | การทำ เหมืองแร่ และเหมืองหิน Mining | การผลิต Manufacturing | ไฟฟ้า ก๊าซ ไอน้ำและประปา Electricity sewerage, waste and water supply | การซ่อมบำรุง ยานยนต์ และประปา Construction | การก่อสร้าง Construction | การขายส่ง และการขายปลีก Wholesale and retail trade | การขายส่ง และการขายปลีก Wholesale and retail trade | การขนส่ง และสถานที่เก็บ สินค้า Transportation and storage | ที่พักแและ บริการด้านอาหาร Accommodation and food service | | | | | |
| ชาย | 20,392.7 | 6,480.3 | 55.2 | 3,118.5 | 89.9 | 73.2 | 2,046.1 | 3,217.7 | 1,110.9 | 1,026.6 | 164.6 | 204.4 | MALE | | | |
| มี | 294.1 | 194.3 | - | 12.0 | - | 0.1 | 36.7 | 7.3 | 6.4 | 9.5 | 0.4 | 0.1 | Available | | | |
| ไม่มี | 20,098.6 | 6,286.0 | 55.2 | 3,106.5 | 89.9 | 73.1 | 2,009.4 | 3,210.3 | 1,104.4 | 1,017.1 | 164.2 | 204.3 | Not available | | | |
| มีงานประจำและไม่เต็มเวลา | 467.2 | 356.4 | 0.4 | 20.4 | - | 0.1 | 42.7 | 17.0 | 8.2 | 3.1 | - | 0.4 | With job not work | | | |
| มี | 70.1 | 60.0 | - | 0.8 | - | - | 6.1 | 0.3 | 0.7 | - | - | - | Available | | | |
| ไม่มี | 397.1 | 296.4 | 0.4 | 19.6 | - | 0.1 | 36.6 | 16.8 | 7.5 | 3.1 | - | 0.4 | Not available | | | |
| 1-9 ชั่วโมง | 131.9 | 81.2 | - | 14.8 | - | - | 12.5 | 6.2 | 6.4 | 0.2 | 0.8 | 0.6 | 1-9 hours | | | |
| มี | 19.4 | 13.2 | - | - | - | - | 5.1 | 0.1 | 0.7 | - | - | - | Available | | | |
| ไม่มี | 112.5 | 68.0 | - | 14.8 | - | - | 7.4 | 6.0 | 5.7 | 0.2 | 0.8 | 0.6 | Not available | | | |
| 10-19 ชั่วโมง | 613.5 | 359.8 | 1.2 | 81.2 | 3.0 | 0.7 | 52.1 | 32.4 | 18.4 | 13.7 | 3.0 | 2.3 | 10-19 hours | | | |
| มี | 33.0 | 23.2 | - | 0.6 | - | - | 4.7 | 0.3 | 1.0 | 0.6 | - | 0.1 | Available | | | |
| ไม่มี | 580.5 | 336.6 | 1.2 | 80.6 | 3.0 | 0.7 | 47.3 | 32.1 | 17.4 | 13.1 | 3.0 | 2.2 | Not available | | | |
| 20-29 ชั่วโมง | 1,843.6 | 941.7 | 2.1 | 167.6 | 12.9 | 8.8 | 143.5 | 146.7 | 63.3 | 39.9 | 12.6 | 28.8 | 20-29 hours | | | |
| มี | 61.7 | 38.8 | - | 1.6 | - | - | 9.5 | 2.6 | 1.0 | 0.7 | 0.4 | - | Available | | | |
| ไม่มี | 1,782.0 | 902.9 | 2.1 | 166.0 | 12.9 | 8.8 | 134.0 | 144.1 | 62.3 | 39.2 | 12.2 | 28.8 | Not available | | | |
| 30-34 ชั่วโมง | 1,495.2 | 707.5 | 1.5 | 213.6 | 1.5 | 3.1 | 137.2 | 187.4 | 61.1 | 46.9 | 8.9 | 8.7 | 30-34 hours | | | |
| มี | 31.5 | 19.5 | - | 0.7 | - | 0.1 | 3.5 | 1.1 | 2.0 | 1.9 | - | - | Available | | | |
| ไม่มี | 1,463.7 | 688.0 | 1.5 | 212.9 | 1.5 | 3.0 | 133.7 | 186.2 | 59.2 | 45.0 | 8.9 | 8.7 | Not available | | | |
| 35-39 ชั่วโมง | 2,052.4 | 882.7 | 2.3 | 86.4 | 28.9 | 19.7 | 42.8 | 135.2 | 48.8 | 56.6 | 5.9 | 23.7 | 35-39 hours | | | |
| มี | 18.0 | 12.4 | - | 1.6 | - | - | 0.2 | - | 0.4 | 0.4 | - | - | Available | | | |
| ไม่มี | 2,034.4 | 870.3 | 2.3 | 84.8 | 28.9 | 19.7 | 42.6 | 135.2 | 48.5 | 56.2 | 5.9 | 23.7 | Not available | | | |
| 40-49 ชั่วโมง | 9,729.4 | 2,197.1 | 34.8 | 1,811.5 | 40.4 | 35.2 | 1,291.8 | 1,765.4 | 552.1 | 546.7 | 121.8 | 128.8 | 40-49 hours | | | |
| มี | 50.2 | 22.4 | - | 5.6 | - | - | 6.4 | 2.5 | 0.7 | 4.1 | - | - | Available | | | |
| ไม่มี | 9,679.2 | 2,174.7 | 34.8 | 1,805.9 | 40.4 | 35.2 | 1,285.4 | 1,762.9 | 551.4 | 542.6 | 121.8 | 128.8 | Not available | | | |
| 50 ชั่วโมงขึ้นไป | 4,059.6 | 953.8 | 12.9 | 723.2 | 3.2 | 5.6 | 323.7 | 927.4 | 352.6 | 319.4 | 11.5 | 11.1 | 50 hours and over | | | |
| มี | 10.3 | 4.8 | - | 1.1 | - | - | 1.3 | 0.4 | - | 1.8 | - | - | Available | | | |
| ไม่มี | 4,049.4 | 949.0 | 12.9 | 722.1 | 3.2 | 5.6 | 322.3 | 927.1 | 352.6 | 317.6 | 11.5 | 11.1 | Not available | | | |
| หญิง | 17,050.5 | 4,522.2 | 11.7 | 3,148.9 | 30.5 | 32.7 | 337.0 | 3,234.5 | 202.2 | 1,828.5 | 86.2 | 319.7 | FEMALE | | | |
| มี | 177.5 | 114.9 | - | 15.8 | - | - | 5.7 | 11.6 | 0.2 | 10.4 | - | - | Available | | | |
| ไม่มี | 16,873.1 | 4,407.3 | 11.7 | 3,133.1 | 30.5 | 32.7 | 331.3 | 3,222.9 | 202.0 | 1,818.1 | 86.2 | 319.7 | Not available | | | |
| มีงานประจำและไม่เต็มเวลา | 283.4 | 213.0 | - | 16.3 | - | - | 4.4 | 14.1 | 0.1 | 16.2 | - | 1.0 | With job not work | | | |
| มี | 31.5 | 28.0 | - | 0.2 | - | - | 1.2 | - | - | 1.1 | - | - | Available | | | |
| ไม่มี | 251.9 | 185.0 | - | 16.0 | - | - | 3.1 | 14.1 | 0.1 | 15.1 | - | 1.0 | Not available | | | |
| 1-9 ชั่วโมง | 136.7 | 73.9 | - | 16.4 | 0.1 | 0.2 | 2.0 | 10.6 | 0.8 | 13.8 | - | 1.1 | 1-9 hours | | | |
| มี | 13.8 | 11.1 | - | 0.9 | - | - | - | - | - | - | - | - | Available | | | |
| ไม่มี | 122.9 | 62.8 | - | 15.5 | 0.1 | 0.2 | 2.0 | 10.6 | 0.8 | 13.8 | - | 1.1 | Not available | | | |
| 10-19 ชั่วโมง | 570.1 | 334.5 | 0.2 | 70.7 | 0.6 | 0.4 | 5.6 | 39.6 | 6.9 | 24.8 | 1.0 | 8.4 | 10-19 hours | | | |
| มี | 28.2 | 23.7 | - | 1.2 | - | - | - | 0.5 | - | 0.9 | - | - | Available | | | |
| ไม่มี | 541.9 | 310.8 | 0.2 | 69.5 | 0.6 | 0.4 | 5.6 | 39.1 | 6.9 | 23.9 | 1.0 | 8.4 | Not available | | | |
| 20-29 ชั่วโมง | 1,646.2 | 792.5 | - | 216.6 | 2.1 | 6.3 | 21.6 | 135.5 | 18.1 | 72.6 | 4.6 | 32.1 | 20-29 hours | | | |
| มี | 34.9 | 22.4 | - | 0.8 | - | - | 0.8 | 3.6 | 0.1 | 3.6 | - | - | Available | | | |
| ไม่มี | 1,611.4 | 770.1 | - | 215.7 | 2.1 | 6.3 | 20.8 | 131.9 | 18.0 | 69.0 | 4.6 | 32.1 | Not available | | | |
| 30-34 ชั่วโมง | 1,196.4 | 553.0 | 1.1 | 211.5 | 0.2 | 3.0 | 29.8 | 157.0 | 13.7 | 83.9 | 4.7 | 20.5 | 30-34 hours | | | |
| มี | 11.8 | 7.3 | - | 0.3 | - | - | 0.5 | 1.1 | 0.2 | 1.5 | - | - | Available | | | |
| ไม่มี | 1,184.6 | 545.7 | 1.1 | 211.3 | 0.2 | 3.0 | 29.4 | 155.9 | 13.6 | 82.4 | 4.7 | 20.5 | Not available | | | |
| 35-39 ชั่วโมง | 1,955.6 | 619.0 | 0.2 | 144.4 | 13.8 | 10.9 | 9.5 | 160.1 | 8.0 | 123.4 | 3.4 | 34.3 | 35-39 hours | | | |
| มี | 18.8 | 7.5 | - | 2.7 | - | - | 0.5 | 3.0 | - | 0.9 | - | - | Available | | | |
| ไม่มี | 1,936.8 | 611.5 | 0.2 | 141.7 | 13.8 | 10.9 | 9.0 | 157.2 | 8.0 | 122.5 | 3.4 | 34.3 | Not available | | | |
| 40-49 ชั่วโมง | 7,937.1 | 1,440.6 | 8.3 | 1,736.9 | 13.1 | 11.3 | 208.7 | 1,617.0 | 132.9 | 957.8 | 66.2 | 217.0 | 40-49 hours | | | |
| มี | 29.8 | 10.7 | - | 8.5 | - | - | 2.8 | 1.8 | - | 1.0 | - | - | Available | | | |
| ไม่มี | 7,907.3 | 1,429.9 | 8.3 | 1,728.4 | 13.1 | 11.3 | 205.9 | 1,615.2 | 132.9 | 956.8 | 66.2 | 217.0 | Not available | | | |
| 50 ชั่วโมงขึ้นไป | 3,325.0 | 495.7 | 2.0 | 736.2 | 0.7 | 0.6 | 55.5 | 1,100.6 | 21.6 | 536.0 | 6.3 | 5.4 | 50 hours and over | | | |
| มี | 8.7 | 4.2 | - | 1.2 | - | - | 1.6 | 1.6 | - | 1.4 | - | - | Available | | | |
| ไม่มี | 3,316.2 | 491.5 | 2.0 | 735.1 | 0.7 | 0.6 | 55.5 | 1,099.0 | 21.6 | 534.6 | 6.3 | 5.4 | Not available | | | |

ไตรมาสที่ 1/2560 : Quarter 1/2017

หน่วยนับเป็น : in Thousands

ตารางที่ 10 จำนวนผู้จ้างงานที่ จ้างตามอุตสาหกรรม จำนวนชั่วโมงทำงานต่อสัปดาห์ การมีเวลาพักผ่อนและต้องทำงานเพิ่มขึ้น และเพศ ทั่วราชอาณาจักร (ต่อ)
TABLE 10 EMPLOYED PERSONS BY INDUSTRY, HOURS WORKED PER WEEK, AVAILABILITY FOR ADDITIONAL WORK AND SEX, WHOLE KINGDOM (Contd.)

| จำนวนผู้จ้างงาน เพศ และ การมีเวลาพักผ่อน และต้องทำงานเพิ่มขึ้น | อุตสาหกรรม (ต่อ) Industry (Contd.) | | | | | | | | | | กิจกรรมของ องค์กร Extra- territorial | ไม่ทราบ Unknown | HOURS WORKED, SEX AND ADDITIONAL WORK |
|---|---|--|--|--|-----------------------|---|---|-------------------------------|--|---|---|--------------------|---|
| | กิจกรรม อสังหาริมทรัพย์ Real estate activities | กิจกรรม ทางเทคนิค Professional/technical activities | การบริหารสนับสนุน และเบื้องหน้า Administrative support service activities | การบริหารราชการ ปกครองส่วน รัฐ Public admin- istration defence | การศึกษา Education | กิจกรรมด้านสุขภาพ งานสังคมสงเคราะห์ Health and social work | ศิลปะ ความบันเทิง และนันทนาการ Art, entertainment | บริการอื่น ๆ Other service | งานในครัวเรือน Activities of household | กิจกรรมของ องค์กร Extra- territorial | | | |
| ชาย | 81.2 | 177.6 | 349.1 | 1,023.6 | 428.8 | 162.4 | 122.7 | 389.5 | 45.9 | 0.8 | 23.8 | MALE | |
| มี | 0.7 | 1.4 | 1.2 | 3.6 | 3.3 | 0.2 | 4.4 | 12.4 | 0.1 | - | - | Available | |
| ไม่มี | 80.5 | 176.2 | 348.0 | 1,020.0 | 425.5 | 162.2 | 118.3 | 377.0 | 45.7 | 0.8 | 23.8 | Not available | |
| มีงานประจำงานไม่ใช้ทำงาน | - | 2.5 | 3.1 | 0.7 | 1.4 | 0.5 | 2.3 | 8.0 | - | - | - | With job not work | |
| มี | - | 0.5 | - | - | 0.9 | - | - | 0.9 | - | - | - | Available | |
| ไม่มี | - | 2.1 | 3.1 | 0.7 | 0.5 | 0.5 | 2.3 | 7.0 | - | - | - | Not available | |
| 1-9 ชั่วโมง | - | 0.7 | 0.3 | 3.1 | 1.3 | - | 0.4 | 2.8 | - | - | 0.6 | 1-9 hours | |
| มี | - | - | - | - | - | - | - | 0.2 | - | - | - | Available | |
| ไม่มี | - | 0.7 | 0.3 | 3.1 | 1.3 | - | 0.4 | 2.6 | - | - | 0.6 | Not available | |
| 10-19 ชั่วโมง | 4.1 | 4.8 | 4.0 | 10.2 | 8.0 | 0.2 | 4.9 | 8.9 | 0.6 | - | - | 10-19 hours | |
| มี | - | - | 0.3 | - | 0.3 | - | 1.6 | 0.3 | - | - | - | Available | |
| ไม่มี | 4.1 | 4.8 | 3.8 | 10.2 | 7.7 | 0.2 | 3.4 | 8.6 | 0.6 | - | - | Not available | |
| 20-29 ชั่วโมง | 8.1 | 15.4 | 22.5 | 116.5 | 70.2 | 11.1 | 10.9 | 18.4 | 1.6 | - | 1.0 | 20-29 hours | |
| มี | - | - | 0.1 | 0.9 | - | - | 1.4 | 4.7 | 0.1 | - | - | Available | |
| ไม่มี | 8.1 | 15.4 | 22.4 | 115.7 | 70.2 | 11.1 | 9.6 | 13.7 | 1.5 | - | 1.0 | Not available | |
| 30-34 ชั่วโมง | 9.1 | 12.1 | 11.0 | 18.3 | 12.1 | 3.5 | 10.9 | 34.8 | 6.1 | - | - | 30-34 hours | |
| มี | - | 0.9 | 0.3 | - | - | - | - | 1.6 | - | - | - | Available | |
| ไม่มี | 9.1 | 11.2 | 10.7 | 18.3 | 12.1 | 3.5 | 10.9 | 33.2 | 6.1 | - | - | Not available | |
| 35-39 ชั่วโมง | 3.2 | 12.6 | 5.9 | 45.13 | 16.73 | 38.4 | 13.0 | 25.4 | 1.7 | 0.1 | 0.7 | 35-39 hours | |
| มี | - | - | - | 1.3 | 0.8 | 0.2 | - | 0.7 | - | - | - | Available | |
| ไม่มี | 3.2 | 12.6 | 5.9 | 45.00 | 16.65 | 38.2 | 13.0 | 24.7 | 1.7 | 0.1 | 0.7 | Not available | |
| 40-49 ชั่วโมง | 43.1 | 116.6 | 157.1 | 334.0 | 151.7 | 82.5 | 55.4 | 216.5 | 25.7 | 0.3 | 20.7 | 40-49 hours | |
| มี | 0.7 | - | 0.5 | 1.2 | 0.8 | - | 1.5 | 4.0 | - | - | - | Available | |
| ไม่มี | 42.4 | 116.6 | 156.6 | 332.8 | 151.0 | 82.5 | 53.9 | 212.6 | 25.7 | 0.3 | 20.7 | Not available | |
| 50 ชั่วโมงขึ้นไป | 13.6 | 12.9 | 145.3 | 89.4 | 16.8 | 26.2 | 25.0 | 74.8 | 10.2 | 0.3 | 0.8 | 50 hours and over | |
| มี | - | - | - | 0.3 | 0.5 | - | - | 0.1 | - | - | - | Available | |
| ไม่มี | 13.6 | 12.9 | 145.3 | 89.1 | 16.3 | 26.2 | 25.0 | 74.7 | 10.2 | 0.3 | 0.8 | Not available | |
| หญิง | 119.4 | 184.0 | 214.8 | 610.9 | 818.5 | 564.5 | 98.5 | 496.2 | 168.8 | 2.5 | 18.3 | FEMALE | |
| มี | 0.1 | 0.0 | 2.3 | 3.8 | 7.2 | 0.3 | 1.3 | 3.8 | 3.8 | - | - | Available | |
| ไม่มี | 119.3 | 184.0 | 214.8 | 608.6 | 814.7 | 564.2 | 97.2 | 489.0 | 165.0 | 2.5 | 18.3 | Not available | |
| มีงานประจำงานไม่ใช้ทำงาน | - | - | 0.6 | 3.5 | 6.0 | 4.0 | 0.4 | 3.3 | 0.5 | - | - | With job not work | |
| มี | - | - | - | 0.6 | - | 0.1 | - | 0.2 | - | - | - | Available | |
| ไม่มี | - | - | 0.6 | 2.9 | 6.0 | 3.8 | 0.4 | 3.2 | 0.5 | - | - | Not available | |
| 1-9 ชั่วโมง | - | 1.2 | 1.7 | 3.4 | 4.3 | 0.7 | 3.5 | 2.8 | 0.2 | - | - | 1-9 hours | |
| มี | - | - | - | - | 0.2 | - | 0.8 | 0.5 | 0.2 | - | - | Available | |
| ไม่มี | - | 1.2 | 1.7 | 3.4 | 4.1 | 0.7 | 2.7 | 2.2 | - | - | - | Not available | |
| 10-19 ชั่วโมง | 3.3 | 4.0 | 3.3 | 10.3 | 23.4 | 10.0 | 3.2 | 14.6 | 5.7 | - | - | 10-19 hours | |
| มี | - | - | - | - | 0.4 | - | - | 0.4 | 1.0 | - | - | Available | |
| ไม่มี | 3.3 | 4.0 | 3.3 | 10.3 | 23.0 | 10.0 | 3.2 | 14.2 | 4.6 | - | - | Not available | |
| 20-29 ชั่วโมง | 7.6 | 13.3 | 10.7 | 91.7 | 122.6 | 40.8 | 6.8 | 34.4 | 14.0 | - | 2.4 | 20-29 hours | |
| มี | - | 0.0 | - | - | 0.5 | - | 0.1 | 2.1 | 1.0 | - | - | Available | |
| ไม่มี | 7.6 | 13.3 | 10.7 | 91.7 | 122.1 | 40.8 | 6.8 | 32.3 | 13.0 | - | 2.4 | Not available | |
| 30-34 ชั่วโมง | 7.2 | 9.3 | 8.6 | 14.3 | 18.7 | 12.4 | 4.4 | 31.3 | 10.7 | - | 1.0 | 30-34 hours | |
| มี | - | - | - | - | 0.1 | - | 0.2 | 0.4 | 0.3 | - | - | Available | |
| ไม่มี | 7.2 | 9.3 | 8.6 | 14.3 | 18.7 | 12.4 | 4.2 | 30.9 | 10.4 | - | 1.0 | Not available | |
| 35-39 ชั่วโมง | 6.3 | 13.9 | 4.7 | 291.8 | 319.2 | 135.7 | 7.6 | 35.3 | 14.3 | - | - | 35-39 hours | |
| มี | - | - | - | 1.7 | 1.0 | 0.1 | - | 0.8 | 0.6 | - | - | Available | |
| ไม่มี | 6.3 | 13.9 | 4.7 | 290.1 | 318.2 | 135.6 | 7.6 | 34.5 | 13.7 | - | - | Not available | |
| 40-49 ชั่วโมง | 84.4 | 132.4 | 155.4 | 176.9 | 315.2 | 276.6 | 49.6 | 236.4 | 84.4 | 2.1 | 14.0 | 40-49 hours | |
| มี | - | - | - | - | 1.6 | - | 0.3 | 2.4 | 0.8 | - | - | Available | |
| ไม่มี | 84.4 | 132.4 | 155.4 | 176.9 | 313.6 | 276.6 | 49.4 | 234.0 | 83.7 | 2.1 | 14.0 | Not available | |
| 50 ชั่วโมงขึ้นไป | 10.6 | 10.0 | 29.8 | 19.1 | 9.1 | 84.5 | 22.9 | 138.0 | 39.1 | 0.4 | 0.9 | 50 hours and over | |
| มี | - | - | - | - | - | - | - | 0.3 | - | - | - | Available | |
| ไม่มี | 10.6 | 10.0 | 29.8 | 19.1 | 9.1 | 84.5 | 22.9 | 137.7 | 39.1 | 0.4 | 0.9 | Not available | |

ตารางที่ 10 จำนวนผู้จ้างงานที่ จำแนกตามอุตสาหกรรม จำนวนชั่วโมงทำงานต่อสัปดาห์ การมีเวลาเหลือและต้องการทำงานเพิ่มขึ้น เพศ และเขตการปกครอง ทวีปราชอาณาจักร (ต่อ)

TABLE 10 EMPLOYED PERSONS BY INDUSTRY, HOURS WORKED PER WEEK, AVAILABILITY FOR ADDITIONAL WORK, SEX AND AREA, WHOLE KINGDOM (Contd.)

หน่วยนับพัน : In Thousands

| จำนวนผู้จ้างงาน เพศ และ การมีเวลาเหลือ และต้องการทำงานเพิ่มขึ้น | รวม | อุตสาหกรรม Industry | | | | | | | | | | กิจการบริการและ การขนส่ง Information and communication | กิจการบริการและ การขนส่ง Financial intermediation | HOURS WORKED, SEX AND AVAILABILITY FOR ADDITIONAL WORK |
|--|---------|--|-------------------------------|--------------------------|--|-----------------------------------|-----------------------------|---|---|--|--|---|--|---|
| | | การเกษตร และปศุสัตว์ Agriculture | เหมืองแร่ และหิน Mining | การผลิต Manufacturing | ไฟฟ้า ก๊าซ และน้ำประปา Electricity | จัดหา น้ำประปา Water supply | การก่อสร้าง Construction | การขนส่ง และ การสื่อสาร Transportation and communication | การขนส่ง และ การสื่อสาร Transportation and communication | ที่พักและ บริการ Accommodation and food service | การค้าปลีก และ การขนส่ง Retail trade and transportation | | | |
| ชาย (ชาย) | 9,106.8 | 1,264.2 | 22.2 | 1,689.1 | 47.0 | 34.3 | 846.1 | 1,853.4 | 723.5 | 715.0 | 135.8 | 142.2 | TOTAL (MALE) | |
| มี | 64.5 | 27.8 | - | 7.3 | - | 0.1 | 11.2 | 4.1 | 2.0 | 3.2 | - | 0.1 | Available | |
| ไม่มี | 9,042.3 | 1,236.5 | 22.2 | 1,681.8 | 47.0 | 34.3 | 834.9 | 1,849.4 | 721.5 | 711.8 | 135.8 | 142.1 | Not available | |
| มีเวลาเหลือ และไม่ต้องการทำงานเพิ่มขึ้น | 107.8 | 65.9 | - | 12.9 | - | 0.1 | 8.9 | 3.5 | 3.5 | 2.9 | - | - | With job not work | |
| มี | 13.7 | 8.7 | - | 0.8 | - | 0.1 | 2.8 | 0.2 | 0.2 | 2.9 | - | - | Available | |
| ไม่มี | 94.1 | 57.2 | - | 12.1 | - | 0.1 | 6.2 | 3.5 | 3.4 | 2.9 | - | - | Not available | |
| 1-9 ชั่วโมง | 36.6 | 12.6 | - | 7.2 | - | - | 3.2 | 3.0 | 1.8 | 0.2 | 0.8 | - | 1-9 hours | |
| มี | 2.0 | 1.7 | - | - | - | - | 0.1 | 0.1 | - | - | - | - | Available | |
| ไม่มี | 34.6 | 10.9 | - | 7.2 | - | - | 3.2 | 2.8 | 1.8 | 0.2 | 0.8 | - | Not available | |
| 10-19 ชั่วโมง | 170.9 | 49.1 | 1.2 | 44.5 | 2.6 | 0.2 | 18.4 | 11.8 | 11.0 | 4.2 | 2.3 | 1.9 | 10-19 hours | |
| มี | 5.5 | 3.0 | - | 0.2 | - | - | 0.9 | 0.3 | 0.2 | 0.2 | - | 0.1 | Available | |
| ไม่มี | 165.4 | 46.1 | 1.2 | 44.4 | 2.6 | 0.2 | 17.5 | 11.5 | 10.8 | 3.9 | 2.3 | 1.8 | Not available | |
| 20-29 ชั่วโมง | 639.7 | 171.9 | 1.0 | 94.3 | 8.8 | 3.1 | 58.8 | 75.7 | 34.7 | 21.2 | 7.1 | 18.7 | 20-29 hours | |
| มี | 13.5 | 5.2 | - | 1.0 | - | - | 3.2 | 0.7 | 0.1 | 0.2 | - | - | Available | |
| ไม่มี | 626.2 | 166.7 | 1.0 | 93.3 | 8.8 | 3.1 | 55.6 | 75.0 | 34.6 | 21.0 | 7.1 | 18.7 | Not available | |
| 30-34 ชั่วโมง | 571.8 | 138.1 | 1.1 | 100.6 | 1.3 | 2.4 | 56.6 | 125.7 | 33.2 | 29.9 | 7.0 | 7.1 | 30-34 hours | |
| มี | 4.7 | 1.8 | - | 0.0 | - | 0.1 | 1.5 | 0.4 | 0.5 | - | - | - | Available | |
| ไม่มี | 567.1 | 136.3 | 1.1 | 100.6 | 1.3 | 2.4 | 55.2 | 125.3 | 32.7 | 29.9 | 7.0 | 7.1 | Not available | |
| 35-39 ชั่วโมง | 739.4 | 166.5 | 1.0 | 31.2 | 14.7 | 11.4 | 15.6 | 58.0 | 30.4 | 35.1 | 3.2 | 12.4 | 35-39 hours | |
| มี | 3.2 | 1.6 | - | 0.3 | - | - | 0.2 | - | 0.4 | 0.1 | - | - | Available | |
| ไม่มี | 736.2 | 164.9 | 1.0 | 30.9 | 14.7 | 11.4 | 15.4 | 58.0 | 30.1 | 35.0 | 3.2 | 12.4 | Not available | |
| 40-49 ชั่วโมง | 4,928.1 | 473.1 | 14.9 | 1,028.5 | 17.1 | 14.9 | 558.8 | 1,074.0 | 362.6 | 411.7 | 108.0 | 95.9 | 40-49 hours | |
| มี | 17.6 | 3.6 | - | 4.5 | - | - | 2.6 | 2.1 | 0.7 | 2.6 | - | - | Available | |
| ไม่มี | 4,910.5 | 469.6 | 14.9 | 1,024.2 | 17.1 | 14.9 | 556.2 | 1,071.9 | 361.9 | 409.1 | 108.0 | 95.9 | Not available | |
| 50 ชั่วโมงขึ้นไป | 1,912.6 | 187.2 | 3.0 | 369.7 | 2.6 | 2.4 | 125.8 | 501.8 | 246.3 | 209.8 | 7.3 | 6.2 | 50 hours and over | |
| มี | 4.4 | 2.3 | - | 0.7 | - | - | 0.4 | 0.4 | - | 0.1 | - | - | Available | |
| ไม่มี | 1,908.2 | 184.9 | 3.0 | 368.9 | 2.6 | 2.4 | 125.8 | 501.5 | 246.3 | 209.7 | 7.3 | 6.2 | Not available | |

ตารางที่ 10 จำนวนผู้จ้างงานที่ จำแนกตามอุตสาหกรรม จำนวนชั่วโมงทำงานต่อสัปดาห์ การมีเวลาเหลือพอและถือการจ้างงานเพิ่มขึ้น หอ และเขตการปกครอง ทวีปราชอาณาจักร (ต่อ)

TABLE 10 EMPLOYED PERSONS BY INDUSTRY, HOURS WORKED PER WEEK, AVAILABILITY FOR ADDITIONAL WORK, SEX AND AREA, WHOLE KINGDOM (Contd.)

หน่วยนับพัน : In Thousands

| จำนวนผู้จ้างงาน เพศ และ กลุ่มอายุ | กรุงเทพมหานคร MUNICIPAL AREA | | | | | | | | | | รวม Total | HOURS WORKED, SEX AND AVAILABILITY FOR ADDITIONAL WORK |
|---|--------------------------------------|---|--------------------------|---|---|-----------------------------|---|--|--|--|--------------|---|
| | เกษตรกรรม และกรบรณ Agriculture | กรทำ เหมืองแร่ และเหมืองหิน Mining | การผลิต Manufacturing | ไฟฟ้า ก๊าซ ไอน้ำระบบอื่น อื่นๆ Electricity | การจำหน่าย น้ำดื่ม และรับ sewage, waste | การก่อสร้าง Construction | อุตสาหกรรม การขนส่ง การพาณิชย์ การขายปลีก whole sale/retail | การขนส่ง และ สถานที่เก็บ Transportation and storage | ที่พักแและ บริการที่นการ Accommodation and food service | ข้อมูลข่าวสาร และการสื่อสาร Information and communication | | |
| บุคลากร (หญิง) | 843.7 | 3.8 | 1,598.2 | 17.9 | 19.0 | 127.4 | 1,840.1 | 148.2 | 1,150.6 | 70.7 | 230.6 | TOTAL (FEMALE) |
| มี | 49.7 | - | 7.8 | - | - | 3.1 | 7.7 | 0.2 | 4.0 | - | - | Available |
| ไม่มี | 7,997.6 | 3.8 | 1,590.3 | 17.9 | 19.0 | 124.3 | 1,832.4 | 148.0 | 1,146.7 | 70.7 | 230.6 | Not available |
| มีเวลาเหลือพอ | 66.5 | - | 5.9 | - | - | 1.8 | 6.8 | 0.1 | 4.0 | - | - | With job not work |
| ไม่มีเวลาเหลือพอ | 7.6 | - | 0.1 | - | - | 1.2 | - | - | 0.8 | - | - | Available |
| 1-9 ชั่วโมง | 58.9 | - | 5.8 | - | - | 0.6 | 6.8 | 0.1 | 3.2 | - | - | Not available |
| มี | 1.9 | - | 4.4 | - | - | 0.4 | 5.0 | - | 9.0 | - | 0.1 | 1-9 hours |
| ไม่มี | 40.0 | - | 4.4 | - | - | 0.4 | 5.0 | - | 9.0 | - | - | Available |
| 10-19 ชั่วโมง | 176.6 | 0.2 | 36.3 | 0.6 | 0.4 | 1.8 | 20.1 | 5.8 | 13.9 | - | 8.4 | 10-19 hours |
| มี | 4.2 | - | 0.2 | - | - | - | 0.5 | - | 0.4 | - | - | Available |
| ไม่มี | 172.4 | 0.2 | 36.1 | 0.6 | 0.4 | 1.8 | 19.6 | 5.8 | 13.4 | - | 8.4 | Not available |
| 20-29 ชั่วโมง | 596.6 | - | 110.1 | 2.0 | 3.9 | 7.9 | 73.8 | 12.5 | 35.1 | 2.9 | 22.3 | 20-29 hours |
| มี | 8.7 | - | 0.6 | - | - | 0.4 | 1.4 | - | 0.6 | - | - | Available |
| ไม่มี | 588.0 | - | 109.6 | 2.0 | 3.9 | 7.5 | 72.4 | 12.5 | 34.5 | 2.9 | 22.3 | Not available |
| 30-34 ชั่วโมง | 467.7 | - | 98.5 | 0.2 | 0.4 | 9.9 | 100.5 | 10.8 | 46.9 | 3.9 | 13.2 | 30-34 hours |
| มี | 3.9 | - | 0.3 | - | - | 0.1 | 0.8 | 0.2 | 0.3 | - | - | Available |
| ไม่มี | 463.8 | - | 98.3 | 0.2 | 0.4 | 9.8 | 99.7 | 10.6 | 46.5 | 3.9 | 13.2 | Not available |
| 35-39 ชั่วโมง | 784.9 | - | 47.2 | 6.1 | 6.8 | 1.4 | 82.8 | 5.1 | 66.3 | 2.2 | 20.5 | 35-39 hours |
| มี | 5.5 | - | - | - | - | - | 2.4 | - | 0.5 | - | - | Available |
| ไม่มี | 779.4 | - | 47.2 | 6.1 | 6.8 | 1.4 | 80.4 | 5.1 | 65.8 | 2.2 | 20.5 | Not available |
| 40-49 ชั่วโมง | 4,315.1 | 2.8 | 9,20.9 | 9.1 | 7.1 | 85.9 | 1,011.9 | 99.9 | 661.8 | 56.7 | 162.9 | 40-49 hours |
| มี | 14.1 | - | 6.2 | - | - | 1.4 | 1.8 | - | 0.8 | - | - | Available |
| ไม่มี | 4,301.0 | 2.8 | 9,147.7 | 9.1 | 7.1 | 84.5 | 1,010.0 | 99.9 | 661.0 | 56.7 | 162.9 | Not available |
| 50 ชั่วโมงขึ้นไป | 1,537.9 | 0.8 | 374.8 | - | 0.5 | 18.4 | 539.4 | 14.0 | 313.7 | 5.0 | 3.4 | 50 hours and over |
| มี | 3.8 | - | 0.6 | - | - | - | 0.8 | - | 0.5 | - | - | Available |
| ไม่มี | 1,534.1 | 0.8 | 374.2 | - | 0.5 | 18.4 | 538.6 | 14.0 | 313.2 | 5.0 | 3.4 | Not available |

ตารางที่ 10 จำนวนผู้จ้างทำ งานภาคอุตสาหกรรม จำนวนชั่วโมงทำงานต่อสัปดาห์ การมีเวลาพักผ่อนต่อสัปดาห์การทำงานเพิ่มขึ้น เพศ และเขตการปกครอง ทวีปอเมริกาใต้ (ต่อ)

TABLE 10 EMPLOYED PERSONS BY INDUSTRY, HOURS WORKED PER WEEK, AVAILABILITY FOR ADDITIONAL WORK, SEX AND AREA, WHOLE KINGDOM (Contd.)

| จำนวนผู้จ้างทำ งาน และ การมีเวลาพักผ่อน ต่อสัปดาห์การทำงานเพิ่มขึ้น | อุตสาหกรรม (ต่อ) Industry (Contd.) | | | | | | | | | | | | | | HOURS WORKED, SEX AND AVAILABILITY FOR ADDITIONAL WORK |
|--|---|--|--|---|-----------------------|---|---|--------------------------------------|---|----------------------------------|--------|-------------------------------------|-------------------|-------------------|---|
| | กิจกรรม อสังหาริมทรัพย์ Real estate activities | กิจกรรมทางวิชาชีพ Professional/scientific technical activities | การบริหารสนับสนุน และสนับสนุน Administrative support service activities | การบริหารราชการ Public admini- stration defence | การศึกษา Education | อุตสาหกรรมสุขภาพ Health and social work | ศิลปะ ความบันเทิง และนันทนาการ Art, entertainment | บริการ ด้านอื่นๆ Other service | งานบริการ Activities of household | กิจกรรม Extra- terrestrial | ไม่รู้ | กิจกรรมของ องค์กร territorial | ไม่รู้ | Unknown | |
| ยอดรวม (ชาย) | 135.8 | 142.2 | 58.7 | 146.4 | 255.9 | 510.3 | 227.6 | 95.4 | 64.5 | 224.1 | 27.7 | 27.7 | TOTAL (MALE) | 27.7 | |
| มี | - | 0.1 | 0.7 | 0.5 | 0.4 | 2.0 | 0.7 | 0.2 | 0.6 | 3.7 | 0.1 | 0.1 | Available | Available | |
| ไม่มี | 135.8 | 142.1 | 58.0 | 145.9 | 255.6 | 508.3 | 226.8 | 95.2 | 63.9 | 220.4 | 27.6 | 27.6 | Not available | Not available | |
| มีงานประจำไม่เต็มเวลา | - | - | - | 1.7 | 2.9 | 0.7 | 0.5 | 0.5 | - | 3.8 | - | - | With job not work | With job not work | |
| มี | - | - | - | 0.5 | - | - | - | - | - | 0.8 | - | - | Available | Available | |
| ไม่มี | - | - | - | 1.2 | 2.9 | 0.7 | 0.5 | 0.5 | - | 3.0 | - | - | Not available | Not available | |
| 1-9 ชั่วโมง | 0.8 | - | - | 0.4 | 0.3 | 3.1 | 0.6 | - | 0.1 | 2.6 | - | - | 1-9 hours | 1-9 hours | |
| มี | - | - | - | - | - | - | - | - | - | 0.2 | - | - | Available | Available | |
| ไม่มี | 0.8 | - | - | 0.4 | 0.3 | 3.1 | 0.6 | - | 0.1 | 2.5 | - | - | Not available | Not available | |
| 10-19 ชั่วโมง | 2.3 | 1.9 | 2.9 | 3.5 | 1.9 | 3.3 | 4.5 | 0.2 | 1.7 | 6.1 | - | - | 10-19 hours | 10-19 hours | |
| มี | - | 0.1 | - | - | - | - | 0.1 | - | 0.3 | 0.3 | - | - | Available | Available | |
| ไม่มี | 2.3 | 1.8 | 2.9 | 3.5 | 1.9 | 3.3 | 4.4 | 0.2 | 1.4 | 5.8 | - | - | Not available | Not available | |
| 20-29 ชั่วโมง | 7.1 | 18.7 | 3.1 | 11.8 | 12.4 | 56.7 | 39.5 | 5.2 | 6.5 | 6.6 | 1.6 | 1.6 | 20-29 hours | 20-29 hours | |
| มี | - | - | - | - | 0.1 | 0.9 | - | - | 0.1 | 2.0 | 0.1 | 0.1 | Available | Available | |
| ไม่มี | 7.1 | 18.7 | 3.1 | 11.8 | 12.3 | 55.9 | 39.5 | 5.2 | 6.4 | 4.7 | 1.5 | 1.5 | Not available | Not available | |
| 30-34 ชั่วโมง | 7.0 | 7.1 | 8.1 | 8.8 | 8.8 | 11.1 | 6.5 | 3.4 | 5.9 | 12.4 | 3.8 | 3.8 | 30-34 hours | 30-34 hours | |
| มี | - | - | - | 0.0 | 0.3 | - | - | - | - | 0.1 | - | - | Available | Available | |
| ไม่มี | 7.0 | 7.1 | 8.1 | 8.8 | 8.5 | 11.1 | 6.5 | 3.4 | 5.9 | 12.3 | 3.8 | 3.8 | Not available | Not available | |
| 35-39 ชั่วโมง | 3.2 | 12.4 | 1.3 | 6.9 | 1.8 | 231.7 | 78.4 | 23.6 | 5.3 | 9.7 | 1.0 | 1.0 | 35-39 hours | 35-39 hours | |
| มี | - | - | - | - | - | 0.1 | 0.1 | 0.2 | - | 0.2 | - | - | Available | Available | |
| ไม่มี | 3.2 | 12.4 | 1.3 | 6.9 | 1.8 | 231.6 | 78.3 | 23.4 | 5.3 | 9.5 | 1.0 | 1.0 | Not available | Not available | |
| 40-49 ชั่วโมง | 108.0 | 95.9 | 33.2 | 101.6 | 120.2 | 171.6 | 88.8 | 47.7 | 28.2 | 140.0 | 16.8 | 16.8 | 40-49 hours | 40-49 hours | |
| มี | - | - | 0.7 | - | - | 0.7 | - | - | 0.2 | 0.2 | - | - | Available | Available | |
| ไม่มี | 108.0 | 95.9 | 32.5 | 101.6 | 120.2 | 171.0 | 88.8 | 47.7 | 28.0 | 139.9 | 16.8 | 16.8 | Not available | Not available | |
| 50 ชั่วโมงขึ้นไป | 7.3 | 6.2 | 10.1 | 11.7 | 107.8 | 32.0 | 8.9 | 14.9 | 16.8 | 42.9 | 4.5 | 4.5 | 50 hours and over | 50 hours and over | |
| มี | - | - | - | - | - | 0.3 | 0.5 | - | - | 0.1 | - | - | Available | Available | |
| ไม่มี | 7.3 | 6.2 | 10.1 | 11.7 | 107.8 | 31.7 | 8.4 | 14.9 | 16.8 | 42.8 | 4.5 | 4.5 | Not available | Not available | |

ไตรมาสที่ 1/2560 - Quarter 1/2017

หน่วยนับพัน - In Thousands

ตารางที่ 10 จำนวนผู้จ้างทำ งานภาคอุตสาหกรรม จำนวนชั่วโมงทำงานต่อสัปดาห์ การมีเวลาพักผ่อนต่อสัปดาห์การทำงานเพิ่มขึ้น เพศ และเขตการปกครอง ทวีปราชอาณาจักร (ต่อ)

TABLE 10 EMPLOYED PERSONS BY INDUSTRY, HOURS WORKED PER WEEK, AVAILABILITY FOR ADDITIONAL WORK, SEX AND AREA, WHOLE KINGDOM (Contd.)

| จำนวนผู้จ้างทำ งาน และ การมีเวลาพักผ่อน ต่อสัปดาห์การทำงานเพิ่มขึ้น | อุตสาหกรรม (ต่อ) Industry (Contd.) | | | | | | | | | | | รวม รวม TOTAL (FEMALE) |
|--|---|--|---|---|-----------------------|---|---|--------------------------------------|---------------------------------------|-------------------------------|--------------------|------------------------------|
| | กิจกรรม อสังหาริมทรัพย์ Real estate activities | กิจกรรมทางวิทยาศาสตร์ Professional/scientific technical activities | การบริการ Administrative support service activities | การบริหารราชการ Public admini- stration defence | การศึกษา Education | อุตสาหกรรมสุขภาพ Health and social work | ศิลปะ ความบันเทิง และนันทนาการ Art, entertainment | บริการ ด้านอื่นๆ Other service | งานบ้าน Activities of household | กิจกรรม นอก territorial | ไม่ทราบ Unknown | |
| 95.7 | 157.1 | 320.3 | 416.2 | 326.7 | 47.2 | 319.7 | 126.3 | 2.3 | 17.6 | 17.6 | 17.6 | 17.6 |
| 0.1 | 0.0 | 0.7 | 1.3 | 0.3 | 0.1 | 3.9 | 1.4 | - | - | - | - | Available |
| 95.6 | 157.1 | 319.5 | 414.8 | 326.5 | 47.1 | 315.8 | 125.0 | 2.3 | 17.6 | 17.6 | 17.6 | Not available |
| - | - | 1.8 | 3.3 | 2.1 | 0.4 | 2.0 | 0.5 | - | - | - | - | With job not work |
| - | - | 0.6 | - | 0.1 | 0.2 | 0.2 | 0.5 | - | - | - | - | Available |
| - | - | 1.2 | 3.3 | 1.9 | 0.4 | 1.8 | 0.5 | - | - | - | - | Not available |
| - | 0.5 | 2.6 | 3.5 | 0.2 | - | 1.7 | 0.2 | - | - | - | - | 1-9 hours |
| - | - | 0.2 | - | - | - | 0.5 | 0.2 | - | - | - | - | Available |
| - | 0.5 | 2.6 | 3.2 | 0.2 | - | 1.2 | - | - | - | - | - | Not available |
| 2.3 | 3.6 | 7.1 | 9.5 | 8.0 | 0.4 | 6.9 | 3.3 | - | - | - | - | 10-19 hours |
| - | - | - | - | - | - | 0.4 | 0.6 | - | - | - | - | Available |
| 2.3 | 3.6 | 7.1 | 9.5 | 8.0 | 0.4 | 6.5 | 2.7 | - | - | - | - | Not available |
| 6.1 | 12.1 | 42.0 | 62.6 | 20.7 | 2.7 | 17.5 | 8.1 | - | - | - | - | 20-29 hours |
| - | 0.0 | - | - | - | 0.1 | 2.0 | 0.1 | - | - | - | - | Available |
| 6.1 | 12.0 | 42.0 | 62.6 | 20.7 | 2.6 | 15.5 | 8.1 | - | - | - | - | Not available |
| 5.6 | 5.7 | 7.8 | 12.0 | 9.0 | 1.1 | 17.1 | 6.6 | - | - | - | - | 30-34 hours |
| - | - | - | 0.1 | - | - | 0.1 | 0.3 | - | - | - | - | Available |
| 5.6 | 5.7 | 7.8 | 12.0 | 9.0 | 1.1 | 17.0 | 6.3 | - | - | - | - | Not available |
| 3.6 | 7.2 | 160.5 | 148.2 | 71.3 | 3.8 | 21.3 | 10.9 | - | - | - | - | 35-39 hours |
| 0.1 | - | 0.1 | 0.7 | 0.1 | - | 0.1 | 0.2 | - | - | - | - | Available |
| 3.5 | 7.2 | 160.4 | 147.5 | 71.2 | 3.8 | 21.2 | 10.7 | - | - | - | - | Not available |
| 69.8 | 120.8 | 123.8 | 171.4 | 170.7 | 25.9 | 155.1 | 65.5 | 1.9 | 13.2 | 13.2 | 13.2 | 40-49 hours |
| - | - | - | 0.4 | - | - | 0.5 | 0.1 | - | - | - | - | Available |
| 69.8 | 120.8 | 123.8 | 171.0 | 170.7 | 25.9 | 154.6 | 65.5 | 1.9 | 13.2 | 13.2 | 13.2 | Not available |
| 8.3 | 7.2 | 8.2 | 5.7 | 44.8 | 12.8 | 98.1 | 31.3 | 0.4 | 0.9 | 0.9 | 0.9 | 50 hours and over |
| - | - | - | - | - | - | 0.0 | - | - | - | - | - | Available |
| 8.3 | 7.2 | 8.2 | 5.7 | 44.8 | 12.8 | 98.0 | 31.3 | 0.4 | 0.9 | 0.9 | 0.9 | Not available |

ไตรมาสที่ 1/2560 - Quarter 1/2017

หน่วยนับพัน - In Thousands

ตารางที่ 10 จำนวนผู้จ้างทำ งานตามอุตสาหกรรม จำนวนชั่วโมงทำงานต่อสัปดาห์ การมีเวลาพักผ่อนและการทำงานเกินเวลา เพศ และเขตการปกครอง ทวีปราชอาณาจักร (ต่อ)

TABLE 10 EMPLOYED PERSONS BY INDUSTRY, HOURS WORKED PER WEEK, AVAILABILITY FOR ADDITIONAL WORK, SEX AND AREA, WHOLE KINGDOM (Contd.)

| จำนวนชั่วโมงทำงาน เพศ และ การมีเวลาพักผ่อน และการทำงานเกินเวลา | อุตสาหกรรม Industry | | | | | | | | | | | รวม Total | HOURS WORKED, SEX AND AVAILABILITY FOR ADDITIONAL WORK TOTAL (MALE) | |
|---|---|---|--------------------------|--|--|--------------------------|--|---|--|--|---|--------------|---|-------------------|
| | เกษตรกรรม และการประมง Agriculture | การขุด เหมืองแร่ และพลังงาน Mining | การผลิต Manufacturing | ไฟฟ้า ก๊าซ ไอน้ำ ร้อนแห้ง อากาศ Electricity | จำหน่าย ก๊าซ น้ำประปา และของเสีย Water supply sewage, waste | ก่อสร้าง Construction | การขายปลีก การขายส่ง whole sale/retail | การขนส่ง และ การขนส่งสินค้า Transportation and storage | ที่พักแและ บริการที่พักแ Accommodation and food service | ข้อมูลข่าวสาร และการสื่อสาร Information communication | การประกันภัย Financial intermediation | | | 62.2 |
| เพศชาย (ชาย) | 11,285.9 | 33.0 | 1,429.5 | 42.9 | 38.8 | 1,200.1 | 1,364.2 | 387.4 | 311.6 | 28.8 | 62.2 | 28.8 | 62.2 | Available |
| มี | 229.5 | - | 4.7 | - | - | 25.5 | 3.3 | 4.5 | 6.3 | 0.4 | - | 0.4 | - | Not available |
| ไม่มี | 11,056.3 | 33.0 | 1,424.8 | 42.9 | 38.8 | 1,174.5 | 1,361.0 | 382.9 | 305.3 | 28.4 | 62.2 | 28.4 | 62.2 | With job not work |
| มีงานประจำเต็มเวลาทำงาน | 3,594 | 0.4 | 7.5 | - | - | 33.8 | 13.5 | 4.7 | 0.3 | - | 0.4 | - | 0.4 | Available |
| มี | 51.3 | - | - | - | - | 3.3 | 0.2 | 0.6 | - | - | - | - | - | Not available |
| ไม่มี | 3,083.0 | 0.4 | 7.5 | - | - | 30.5 | 13.3 | 4.1 | 0.3 | - | 0.4 | - | 0.4 | 1-9 hours |
| 1-9 ชั่วโมง | 95.3 | - | 7.6 | - | - | 9.2 | 3.2 | 4.6 | - | - | 0.6 | - | 0.6 | Available |
| มี | 17.4 | - | - | - | - | 5.1 | - | 0.7 | - | - | - | - | - | Not available |
| ไม่มี | 77.9 | - | 7.6 | - | - | 4.2 | 3.2 | 3.9 | - | - | 0.6 | - | 0.6 | Not available |
| 10-19 ชั่วโมง | 442.5 | - | 36.7 | 0.4 | 0.6 | 33.7 | 20.7 | 7.4 | 9.6 | 0.6 | 0.4 | - | 0.4 | 10-19 hours |
| มี | 27.5 | - | 0.5 | - | - | 3.9 | - | 0.8 | 0.4 | - | - | - | - | Available |
| ไม่มี | 415.1 | - | 36.2 | 0.4 | 0.6 | 29.9 | 20.7 | 6.6 | 9.2 | 0.6 | 0.4 | - | 0.4 | Not available |
| 20-29 ชั่วโมง | 1,204.0 | 1.1 | 73.3 | 4.1 | 5.7 | 84.7 | 71.0 | 28.6 | 18.7 | 5.5 | 10.1 | - | 10.1 | 20-29 hours |
| มี | 48.2 | - | 0.6 | - | - | 6.2 | 1.9 | 0.9 | 0.5 | 0.4 | - | - | - | Available |
| ไม่มี | 1,155.8 | 1.1 | 72.6 | 4.1 | 5.7 | 78.5 | 69.1 | 27.7 | 18.2 | 5.1 | 10.1 | - | 10.1 | Not available |
| 30-34 ชั่วโมง | 923.3 | 0.5 | 112.9 | 0.2 | 0.7 | 80.6 | 61.7 | 27.9 | 17.0 | 1.9 | 1.6 | - | 1.6 | 30-34 hours |
| มี | 26.8 | - | 0.7 | - | - | 2.0 | 0.7 | 1.5 | 1.9 | - | - | - | - | Available |
| ไม่มี | 896.5 | 0.5 | 112.3 | 0.2 | 0.7 | 78.6 | 61.0 | 26.5 | 15.1 | 1.9 | 1.6 | - | 1.6 | Not available |
| 35-39 ชั่วโมง | 1,313.0 | 1.3 | 55.1 | 14.2 | 8.3 | 27.2 | 77.2 | 18.4 | 21.5 | 2.8 | 11.3 | - | 11.3 | 35-39 hours |
| มี | 14.9 | - | 1.3 | - | - | - | - | - | 0.4 | - | - | - | - | Available |
| ไม่มี | 1,298.2 | 1.3 | 53.8 | 14.2 | 8.3 | 27.2 | 77.2 | 18.4 | 21.2 | 2.8 | 11.3 | - | 11.3 | Not available |
| 40-49 ชั่วโมง | 4,801.3 | 19.9 | 782.9 | 23.4 | 20.4 | 733.1 | 691.4 | 189.5 | 135.0 | 13.8 | 32.8 | - | 32.8 | 40-49 hours |
| มี | 32.7 | - | 1.3 | - | - | 3.8 | 0.4 | - | 1.5 | - | - | - | - | Available |
| ไม่มี | 4,768.7 | 19.9 | 781.7 | 23.4 | 20.4 | 729.3 | 691.0 | 189.5 | 133.5 | 13.8 | 32.8 | - | 32.8 | Not available |
| 50 ชั่วโมงขึ้นไป | 2,147.0 | 9.8 | 353.5 | 0.6 | 3.2 | 197.9 | 425.6 | 106.3 | 109.6 | 4.2 | 4.9 | - | 4.9 | 50 hours and over |
| มี | 5.8 | - | 0.3 | - | - | 1.3 | - | - | 1.7 | - | - | - | - | Available |
| ไม่มี | 2,141.2 | 9.8 | 353.2 | 0.6 | 3.2 | 196.5 | 425.6 | 106.3 | 107.9 | 4.2 | 4.9 | - | 4.9 | Not available |

ตารางที่ 10 จำนวนผู้จ้างทำ งานตามอุตสาหกรรม จำนวนชั่วโมงทำงานต่อสัปดาห์ การมีเวลาพักผ่อนและการทำงานเกิน ชั่วโมง และเขตการปกครอง หัวราชอาณาจักร (ต่อ)

ไตรมาสที่ 1/2560 - Quarter 1/2017

หน่วยนับเป็น : in thousands

| จำนวนชั่วโมงทำงาน เพศ และ การมีเวลาพักผ่อน และการทำงานเกิน | อุตสาหกรรม - Industry | | | | | | | | | | รวม | Total | HOURS WORKED, SEX-AND AVAILABILITY FOR ADDITIONAL WORK |
|---|---|--|--------------------------|--|--|--------------------------|--|--|--|--|------|-------|---|
| | เกษตรกรรม และการประมง Agriculture | การทำ เหมืองแร่ และพลังงาน Mining | การผลิต Manufacturing | ไฟฟ้า ก๊าซ ไอน้ำ ร้อนอบแห้ง และอื่น ๆ Electricity | การส่งน้ำ ป่าไม้ และอื่น ๆ Water supply sewage, waste | ก่อสร้าง Construction | การขายส่ง การขายปลีก whole sale&retail | การขนส่ง และ การเก็บสินค้า Transportation and storage | ที่พักแและ บริการที่พักร Accommodation and food service | ข้อมูลข่าวสาร และการสื่อสาร Information and communication | | | |
| โดยรวม (หญิง) | 3,678.5 | 8.0 | 1,550.7 | 12.6 | 13.6 | 209.6 | 1,394.4 | 54.0 | 677.9 | 15.5 | 89.1 | 89.1 | TOTAL (FEMALE) |
| มี | 95.9 | - | 8.0 | - | - | 2.6 | 3.9 | - | 6.5 | - | - | - | Available |
| ไม่มี | 3,582.7 | 8.0 | 1,542.7 | 12.6 | 13.6 | 207.0 | 1,390.5 | 54.0 | 671.4 | 15.5 | 89.1 | 89.1 | Not available |
| มีงานประจำเต็มเวลา | 175.5 | - | 10.4 | - | - | 2.5 | 7.4 | - | 12.2 | - | - | - | With job not work |
| มี | 23.9 | - | 0.1 | - | - | - | - | - | 0.4 | - | - | - | Available |
| ไม่มี | 152.1 | - | 10.2 | - | - | 2.5 | 7.4 | - | 11.9 | - | - | - | Not available |
| 1-9 ชั่วโมง | 94.8 | - | 12.0 | 0.1 | 0.2 | 1.6 | 5.6 | 0.8 | 4.8 | - | 1.1 | 1.1 | 1-9 hours |
| มี | 11.9 | - | 0.9 | - | - | - | - | - | - | - | - | - | Available |
| ไม่มี | 82.9 | - | 11.0 | 0.1 | 0.2 | 1.6 | 5.6 | 0.8 | 4.8 | - | 1.1 | 1.1 | Not available |
| 10-19 ชั่วโมง | 393.5 | - | 34.4 | - | - | 3.8 | 19.5 | 1.1 | 10.9 | 1.0 | - | - | 10-19 hours |
| มี | 21.7 | - | 1.1 | - | - | - | - | - | 0.5 | - | - | - | Available |
| ไม่มี | 369.5 | - | 33.3 | - | - | 3.8 | 19.5 | 1.1 | 10.4 | 1.0 | - | - | Not available |
| 20-29 ชั่วโมง | 1,049.6 | - | 106.4 | 0.1 | 2.4 | 13.7 | 61.7 | 5.6 | 37.5 | 1.8 | - | - | 20-29 hours |
| มี | 26.2 | - | 0.3 | - | - | 0.4 | 2.2 | - | 3.0 | - | - | - | Available |
| ไม่มี | 1,023.4 | - | 106.2 | 0.1 | 2.4 | 13.3 | 59.5 | 5.6 | 34.5 | 1.8 | - | - | Not available |
| 30-34 ชั่วโมง | 728.7 | 1.1 | 113.0 | - | 2.5 | 20.0 | 56.5 | 2.9 | 37.1 | 0.8 | 7.4 | 7.4 | 30-34 hours |
| มี | 7.9 | - | - | - | - | 0.4 | 0.3 | - | 1.2 | - | - | - | Available |
| ไม่มี | 720.8 | 1.1 | 113.0 | - | 2.5 | 19.6 | 56.2 | 2.9 | 35.9 | 0.8 | 7.4 | 7.4 | Not available |
| 35-39 ชั่วโมง | 1,170.7 | 0.2 | 97.2 | 7.7 | 4.1 | 8.2 | 77.4 | 2.9 | 57.1 | 1.2 | 13.8 | 13.8 | 35-39 hours |
| มี | 13.3 | - | 2.7 | - | - | 0.5 | 0.6 | - | 0.3 | - | - | - | Available |
| ไม่มี | 1,157.4 | 0.2 | 94.5 | 7.7 | 4.1 | 7.7 | 76.7 | 2.9 | 56.7 | 1.2 | 13.8 | 13.8 | Not available |
| 40-49 ชั่วโมง | 3,622.0 | 5.5 | 816.0 | 4.0 | 4.2 | 122.9 | 605.1 | 33.0 | 296.0 | 9.6 | 54.1 | 54.1 | 40-49 hours |
| มี | 15.7 | - | 2.3 | - | - | 1.4 | - | - | 0.2 | - | - | - | Available |
| ไม่มี | 3,606.3 | 5.5 | 813.7 | 4.0 | 4.2 | 121.5 | 605.1 | 33.0 | 295.8 | 9.6 | 54.1 | 54.1 | Not available |
| 50 ชั่วโมงขึ้นไป | 1,727.0 | 1.2 | 361.4 | 0.7 | 0.2 | 37.1 | 561.2 | 7.6 | 222.3 | 1.3 | 2.0 | 2.0 | 50 hours and over |
| มี | 4.9 | - | 0.6 | - | - | - | 0.8 | - | 0.9 | - | - | - | Available |
| ไม่มี | 1,722.1 | 1.2 | 360.8 | 0.7 | 0.2 | 37.1 | 560.5 | 7.6 | 221.4 | 1.3 | 2.0 | 2.0 | Not available |

ตารางที่ 10 จำนวนผู้จ้างทำ งานตามอุตสาหกรรม จำนวนชั่วโมงทำงานต่อสัปดาห์ การมีเวลาเหลือและการทำงานเพิ่มขึ้น เขต และเขตการปกครอง ราชอาณาจักร (ต่อ)

TABLE 10 EMPLOYED PERSONS BY INDUSTRY, HOURS WORKED PER WEEK, AVAILABILITY FOR ADDITIONAL WORK, SEX AND AREA, WHOLE KINGDOM (Contd.)

หน่วยนับพัน: in Thousands

| จำนวนชั่วโมงทำงาน เพศและ การมีเวลาเหลือ และต้องการทำงานเพิ่มขึ้น | อุตสาหกรรม (หมู่) Industry (Contd.) | อุตสาหกรรม (หมู่) Industry (Contd.) | | | | | | | | | | งานในครัวเรือน Activities of household | บริการอื่นที่นอก ไปจาก บริการ terrestrial | HOURS WORKED, SEX AND AVAILABILITY FOR ADDITIONAL WORK |
|---|--|---|--|--|---|-----------------------|--|---|--|--|-------------------|--|--|---|
| | | กิจกรรม อสังหาริมทรัพย์ Real estate activities | กิจกรรมทางอาชีพ Professional/scientific technical activities | การบริหารงานบุคคล และสนับสนุน Administrative and support service activities | การบริหารราชการ ส่วนกลาง Public admin- istration defence | การศึกษา Education | สุขภาพและการ สังคม Health and social work | ศิลปะ ความบันเทิง และนันทนาการ Art, entertainment | บริการอื่นที่นอก ไปจาก บริการ terrestrial | งานในครัวเรือน Activities of household | บริการ Unknown | | | |
| 23.7 | 26.9 | 46.7 | 290.6 | 402.4 | 237.8 | 51.4 | 176.5 | 42.4 | 0.2 | 0.7 | TOTAL (FEMALE) | Available | | |
| - | - | - | 1.6 | 2.5 | - | 1.2 | 3.3 | 2.4 | - | - | Available | Available | | |
| 23.7 | 26.9 | 46.7 | 289.1 | 399.9 | 237.8 | 50.1 | 173.3 | 40.0 | 0.2 | 0.7 | Not available | Not available | | |
| - | - | 0.2 | 1.7 | 2.7 | 1.9 | - | 1.4 | - | - | - | With job not work | With job not work | | |
| - | - | 0.2 | 1.7 | 2.7 | 1.9 | - | 1.4 | - | - | - | Available | Available | | |
| - | 0.6 | 0.5 | 0.8 | 0.9 | 0.6 | 3.5 | 1.1 | - | - | - | Not available | Not available | | |
| - | - | - | - | - | - | 0.8 | - | - | - | - | 1.9 hours | 1.9 hours | | |
| - | 0.6 | 0.5 | 0.8 | 0.9 | 0.6 | 2.7 | 1.1 | - | - | - | Available | Available | | |
| 1.0 | 0.3 | 0.6 | 3.1 | 13.8 | 2.0 | 2.8 | 7.7 | 2.4 | - | - | Not available | Not available | | |
| - | - | - | - | 0.4 | - | - | - | 0.5 | - | - | 10-19 hours | 10-19 hours | | |
| 1.0 | 0.3 | 0.6 | 3.1 | 13.4 | 2.0 | 2.8 | 7.7 | 2.0 | - | - | Available | Available | | |
| 1.4 | 1.2 | 1.8 | 49.6 | 60.0 | 20.1 | 4.1 | 16.9 | 5.8 | - | - | Not available | Not available | | |
| - | - | - | - | 0.5 | - | - | 0.1 | - | - | - | 20-29 hours | 20-29 hours | | |
| 1.4 | 1.2 | 1.8 | 49.6 | 59.5 | 20.1 | 4.1 | 16.8 | 4.9 | - | - | Available | Available | | |
| 1.6 | 3.6 | 2.2 | 6.6 | 6.7 | 3.4 | 3.3 | 14.2 | 4.1 | - | - | Not available | Not available | | |
| - | - | - | - | - | - | 0.2 | 0.3 | - | - | - | 30-34 hours | 30-34 hours | | |
| 1.6 | 3.6 | 2.2 | 6.6 | 6.7 | 3.4 | 3.1 | 13.9 | 4.1 | - | - | Available | Available | | |
| 2.8 | 6.7 | 2.7 | 131.3 | 171.0 | 64.4 | 3.8 | 14.0 | 3.3 | - | - | Not available | Not available | | |
| - | - | - | 1.6 | 0.3 | - | - | 0.7 | 0.4 | - | - | 35-39 hours | 35-39 hours | | |
| 2.8 | 6.7 | 2.7 | 129.7 | 170.7 | 64.4 | 3.8 | 13.3 | 3.0 | - | - | Available | Available | | |
| 14.6 | 11.6 | 31.6 | 86.6 | 143.8 | 105.9 | 23.7 | 81.3 | 18.9 | 0.2 | 0.7 | Not available | Not available | | |
| - | - | - | - | 1.2 | - | 0.3 | 1.9 | 0.7 | - | - | 40-49 hours | 40-49 hours | | |
| 14.6 | 11.6 | 31.6 | 86.6 | 142.6 | 105.9 | 23.5 | 79.4 | 18.2 | 0.2 | 0.7 | Available | Available | | |
| 2.3 | 2.8 | 7.2 | 10.9 | 3.4 | 39.6 | 10.2 | 40.0 | 7.8 | - | - | Not available | Not available | | |
| - | - | - | - | - | - | - | 0.3 | - | - | - | 50 hours and over | 50 hours and over | | |
| 2.3 | 2.8 | 7.2 | 10.9 | 3.4 | 39.6 | 10.2 | 39.7 | 7.8 | - | - | Available | Available | | |
| - | - | - | - | - | - | - | - | - | - | - | Not available | Not available | | |

ตารางที่ 11 จำนวนผู้มีงานทำ จำนวนคนตามสถานภาพการทำงาน จำนวนชั่วโมงทำงานต่อสัปดาห์ การมีเวลาเหลือพอและต้องการทำงานเพิ่มขึ้น ทั้งราชอาณาจักร

TABLE 11 EMPLOYED PERSONS BY WORK STATUS, HOURS WORKED PER WEEK, AVAILABILITY FOR ADDITIONAL WORK, WHOLE KINGDOM

ไตรมาสที่ 1/2560 : Quarter 1/2017

หน่วยเป็นพัน : In Thousands

| จำนวนชั่วโมงทำงาน และ การมีเวลาเหลือพอ และต้องการทำงานเพิ่มขึ้น | สถานภาพการทำงาน Work Status | | | | | | ช่วยธุรกิจ ครอบครัว Unpaid Family Worker | การรวมกลุ่ม Producers' Cooperatives | HOURS WORKED, AND AVAILABILITY FOR ADDITIONAL WORK |
|---|-----------------------------|------------------|-----------------------------------|-------------------------------|---------------------------------|------------------------------------|--|-------------------------------------|--|
| | รวม Total | นายจ้าง Employer | ลูกจ้างรัฐบาล Government Employee | ลูกจ้างเอกชน Private Employee | ทำงานส่วนตัว Own Account Worker | Members of Producers' Cooperatives | | | |
| ยอดรวม | 37,443.2 | 1,028.5 | 3,679.5 | 15,411.7 | 11,640.9 | 5,637.3 | 45.4 | TOTAL | |
| มี | 471.5 | 4.8 | 11.7 | 167.1 | 206.2 | 81.2 | 0.4 | Available | |
| ไม่มี | 36,971.7 | 1,023.6 | 3,667.8 | 15,244.6 | 11,434.7 | 5,556.1 | 44.9 | Not available | |
| มีงานประจำแต่ไม่ได้ทำงาน | 750.6 | 23.6 | 10.9 | 170.0 | 544.6 | 0.8 | 0.8 | With job not work | |
| มี | 101.6 | 1.9 | 1.5 | 24.3 | 73.9 | 0.0 | - | Available | |
| ไม่มี | 649.0 | 21.7 | 9.5 | 145.7 | 470.7 | 0.7 | 0.8 | Not available | |
| 1-9 ชั่วโมง | 268.6 | 14.2 | 12.4 | 73.1 | 99.8 | 68.0 | 1.2 | 1-9 hours | |
| มี | 33.2 | - | 0.2 | 8.4 | 14.7 | 9.8 | - | Available | |
| ไม่มี | 235.4 | 14.2 | 12.1 | 64.7 | 85.1 | 58.2 | 1.2 | Not available | |
| 10-19 ชั่วโมง | 1,183.6 | 45.3 | 68.6 | 374.7 | 392.1 | 301.8 | 1.1 | 10-19 hours | |
| มี | 61.2 | 0.9 | 0.1 | 21.0 | 18.6 | 20.4 | 0.2 | Available | |
| ไม่มี | 1,122.4 | 44.3 | 68.6 | 353.6 | 373.5 | 281.4 | 0.9 | Not available | |
| 20-29 ชั่วโมง | 3,489.8 | 69.6 | 486.8 | 1,070.1 | 1,142.6 | 716.3 | 4.5 | 20-29 hours | |
| มี | 96.5 | 0.1 | 1.4 | 35.5 | 36.4 | 23.2 | - | Available | |
| ไม่มี | 3,393.3 | 69.4 | 485.4 | 1,034.6 | 1,106.2 | 693.1 | 4.5 | Not available | |
| 30-34 ชั่วโมง | 2,691.5 | 67.8 | 72.4 | 1,041.6 | 899.2 | 607.7 | 2.8 | 30-34 hours | |
| มี | 43.2 | 1.2 | 0.1 | 16.8 | 13.6 | 11.5 | - | Available | |
| ไม่มี | 2,648.3 | 66.6 | 72.4 | 1,024.8 | 885.6 | 596.2 | 2.8 | Not available | |
| 35-39 ชั่วโมง | 4,008.0 | 40.9 | 1,527.3 | 469.7 | 1,285.5 | 683.9 | 0.8 | 35-39 hours | |
| มี | 36.9 | 0.5 | 4.6 | 7.9 | 19.3 | 4.5 | - | Available | |
| ไม่มี | 3,971.2 | 40.3 | 1,522.8 | 461.8 | 1,266.1 | 679.4 | 0.8 | Not available | |
| 40-49 ชั่วโมง | 17,666.5 | 534.1 | 1,265.9 | 9,641.5 | 4,120.2 | 2,080.5 | 24.3 | 40-49 hours | |
| มี | 80.0 | 0.1 | 3.6 | 45.8 | 20.7 | 9.7 | 0.2 | Available | |
| ไม่มี | 17,586.5 | 534.0 | 1,262.4 | 9,595.7 | 4,099.5 | 2,070.8 | 24.1 | Not available | |
| 50 ชั่วโมงขึ้นไป | 7,384.6 | 233.1 | 235.0 | 2,571.0 | 3,157.1 | 1,178.5 | 9.9 | 50 hours and over | |
| มี | 19.0 | 0.0 | 0.3 | 7.4 | 9.1 | 2.1 | - | Available | |
| ไม่มี | 7,365.6 | 233.1 | 234.7 | 2,563.6 | 3,148.0 | 1,176.3 | 9.9 | Not available | |

ตารางที่ 11 จำนวนผู้จ้างงาน จำนวนสถานภาพการทำงาน จำนวนชั่วโมงทำงานต่อสัปดาห์ การมีเวลาพักผ่อนและของการทำงานเพิ่มขึ้น และเพศ ทั่วราชอาณาจักร

TABLE 11 EMPLOYED PERSONS BY WORK STATUS, HOURS WORKED PER WEEK, AVAILABILITY FOR ADDITIONAL WORK AND SEX, WHOLE KINGDOM

| จำนวนชั่วโมงทำงาน เพศ และ การมีเวลาพักผ่อน และของการทำงานเพิ่มขึ้น | รวม Total | สถานภาพการทำงาน Work Status | | | | | | | จ้างธุรกิจ ครอบครัว Unpaid Family Worker | การรวมกลุ่ม Members of Producers' Cooperatives | HOURS WORKED, SEX AND AVAILABILITY FOR ADDITIONAL WORK |
|---|--------------|-----------------------------|---|--------------------------------|---------------------------------------|---|---|-------------------|---|---|---|
| | | นายจ้าง Employer | รัฐจ้างรัฐภาค Government Employee | ส่วนตัว Private Employee | ทำงานส่วนตัว Own Account Worker | จ้างธุรกิจ ครอบครัว Unpaid Family Worker | การรวมกลุ่ม Members of Producers' Cooperatives | | | | |
| | | 7624 | 1,833.9 | 8,610.6 | 7,025.1 | 2,130.4 | 30.3 | | | | |
| ชาย | 20,392.7 | 7624 | 1,833.9 | 8,610.6 | 7,025.1 | 2,130.4 | 30.3 | TOTAL (MALE) | | | |
| มี | 294.1 | 4.3 | 6.2 | 104.9 | 136.6 | 42.0 | 0.2 | Available | | | |
| ไม่มี | 20,098.6 | 758.1 | 1,827.7 | 8,505.8 | 6,888.5 | 2,088.4 | 30.1 | Not available | | | |
| มีงานประจำแต่ไม่ได้ทำงาน | 467.2 | 17.4 | 3.2 | 107.0 | 338.3 | 0.8 | 0.6 | With job not work | | | |
| มี | 70.1 | 1.9 | 0.9 | 16.4 | 50.8 | 0.0 | - | Available | | | |
| ไม่มี | 397.1 | 15.5 | 2.3 | 90.6 | 287.5 | 0.7 | 0.6 | Not available | | | |
| 1-9 ชั่วโมง | 131.9 | 8.4 | 4.6 | 39.0 | 55.2 | 24.4 | 0.2 | 1-9 hours | | | |
| มี | 19.4 | - | - | 5.3 | 9.6 | 4.5 | - | Available | | | |
| ไม่มี | 112.5 | 8.4 | 4.6 | 33.7 | 45.6 | 19.9 | 0.2 | Not available | | | |
| 10-19 ชั่วโมง | 613.5 | 30.5 | 25.8 | 214.2 | 233.9 | 108.9 | 0.2 | 10-19 hours | | | |
| มี | 33.0 | 0.8 | 0.1 | 11.4 | 12.3 | 8.2 | 0.2 | Available | | | |
| ไม่มี | 580.5 | 29.7 | 25.7 | 202.8 | 221.6 | 100.7 | - | Not available | | | |
| 20-29 ชั่วโมง | 1,843.6 | 53.3 | 234.4 | 595.5 | 702.3 | 256.3 | 1.8 | 20-29 hours | | | |
| มี | 61.7 | 0.1 | 0.9 | 24.9 | 22.6 | 13.2 | - | Available | | | |
| ไม่มี | 1,782.0 | 53.2 | 233.6 | 570.6 | 679.7 | 243.2 | 1.8 | Not available | | | |
| 30-34 ชั่วโมง | 1,495.2 | 52.2 | 36.3 | 688.2 | 587.9 | 208.9 | 1.7 | 30-34 hours | | | |
| มี | 31.5 | 0.8 | - | 12.8 | 10.2 | 7.6 | - | Available | | | |
| ไม่มี | 1,463.7 | 51.4 | 36.3 | 595.4 | 577.7 | 201.2 | 1.7 | Not available | | | |
| 35-39 ชั่วโมง | 2,052.4 | 31.6 | 739.9 | 235.8 | 783.0 | 261.9 | 0.3 | 35-39 hours | | | |
| มี | 18.0 | 0.5 | 2.1 | 2.5 | 11.4 | 1.5 | - | Available | | | |
| ไม่มี | 2,034.4 | 31.0 | 737.8 | 233.3 | 771.5 | 260.5 | 0.3 | Not available | | | |
| 40-49 ชั่วโมง | 9,729.4 | 407.1 | 643.0 | 5,315.0 | 2,551.7 | 792.8 | 19.8 | 40-49 hours | | | |
| มี | 50.2 | - | 1.9 | 27.9 | 14.8 | 5.7 | - | Available | | | |
| ไม่มี | 9,679.2 | 407.1 | 641.1 | 5,287.2 | 2,537.0 | 787.1 | 19.8 | Not available | | | |
| 50 ชั่วโมงขึ้นไป | 4,059.6 | 161.9 | 146.7 | 1,495.9 | 1,772.9 | 476.6 | 5.8 | 50 hours and over | | | |
| มี | 10.3 | 0.0 | 0.3 | 3.6 | 4.9 | 1.4 | - | Available | | | |
| ไม่มี | 4,049.4 | 161.8 | 146.3 | 1,492.3 | 1,768.0 | 475.2 | 5.8 | Not available | | | |
| หญิง | 17,050.5 | 266.1 | 1,845.6 | 6,801.1 | 4,615.8 | 3,507.0 | 15.1 | TOTAL (FEMALE) | | | |
| มี | 177.5 | 0.6 | 5.5 | 62.3 | 69.6 | 39.2 | 0.2 | Available | | | |
| ไม่มี | 16,873.1 | 265.5 | 1,840.1 | 6,738.8 | 4,546.1 | 3,467.8 | 14.8 | Not available | | | |
| มีงานประจำแต่ไม่ได้ทำงาน | 283.4 | 6.2 | 7.7 | 63.0 | 206.3 | - | 0.2 | With job not work | | | |
| มี | 31.5 | - | 0.6 | 7.9 | 23.0 | - | - | Available | | | |
| ไม่มี | 251.9 | 6.2 | 7.1 | 55.1 | 183.2 | - | 0.2 | Not available | | | |
| 1-9 ชั่วโมง | 136.7 | 5.7 | 7.7 | 34.1 | 44.6 | 43.7 | 0.9 | 1-9 hours | | | |
| มี | 13.8 | - | 0.2 | 3.1 | 5.2 | 5.3 | - | Available | | | |
| ไม่มี | 122.9 | 5.7 | 7.5 | 31.0 | 39.4 | 38.3 | 0.9 | Not available | | | |
| 10-19 ชั่วโมง | 570.1 | 14.8 | 42.8 | 160.4 | 158.2 | 193.0 | 0.9 | 10-19 hours | | | |
| มี | 28.2 | 0.1 | - | 9.6 | 6.3 | 12.2 | - | Available | | | |
| ไม่มี | 541.9 | 14.7 | 42.8 | 150.8 | 151.9 | 180.8 | 0.9 | Not available | | | |
| 20-29 ชั่วโมง | 1,646.2 | 16.2 | 252.4 | 474.6 | 440.3 | 460.0 | 2.7 | 20-29 hours | | | |
| มี | 34.9 | - | 0.5 | 10.6 | 13.8 | 10.0 | - | Available | | | |
| ไม่มี | 1,611.4 | 16.2 | 251.9 | 464.0 | 426.5 | 450.0 | 2.7 | Not available | | | |
| 30-34 ชั่วโมง | 1,196.4 | 15.6 | 36.1 | 433.4 | 311.3 | 398.8 | 1.2 | 30-34 hours | | | |
| มี | 11.8 | 0.4 | 0.1 | 4.0 | 3.4 | 3.9 | - | Available | | | |
| ไม่มี | 1,184.6 | 15.2 | 36.1 | 429.4 | 307.9 | 394.9 | 1.2 | Not available | | | |
| 35-39 ชั่วโมง | 1,955.6 | 9.3 | 787.5 | 233.9 | 502.5 | 422.0 | 0.5 | 35-39 hours | | | |
| มี | 18.8 | - | 2.5 | 5.4 | 7.9 | 3.1 | - | Available | | | |
| ไม่มี | 1,936.8 | 9.3 | 785.0 | 228.5 | 494.6 | 418.9 | 0.5 | Not available | | | |
| 40-49 ชั่วโมง | 7,937.1 | 127.0 | 622.9 | 4,326.5 | 1,568.4 | 1,287.7 | 4.6 | 40-49 hours | | | |
| มี | 29.8 | 0.1 | 1.6 | 18.0 | 5.9 | 4.0 | 0.2 | Available | | | |
| ไม่มี | 7,907.3 | 126.9 | 621.3 | 4,308.5 | 1,562.5 | 1,283.7 | 4.3 | Not available | | | |
| 50 ชั่วโมงขึ้นไป | 3,325.0 | 71.3 | 88.4 | 1,075.1 | 1,384.2 | 701.9 | 4.1 | 50 hours and over | | | |
| มี | 8.7 | - | - | 3.8 | 4.2 | 0.8 | - | Available | | | |
| ไม่มี | 3,316.2 | 71.3 | 88.4 | 1,071.3 | 1,380.0 | 701.1 | 4.1 | Not available | | | |

ตารางที่ 11 จำนวนผู้มีงานทำ จำแนกตามสถานภาพการทำงาน จำนวนชั่วโมงทำงานต่อสัปดาห์ การมีเวลาเหลือพอและต้องทำงานเพิ่มขึ้น เพศ และเขตการปกครอง ทวีราชอาณาจักร (ต่อ)

TABLE 11 EMPLOYED PERSONS BY WORK STATUS, HOURS WORKED PER WEEK, AVAILABILITY FOR ADDITIONAL WORK, SEX AND AREA, WHOLE KINGDOM (Contd.)

ไตรมาสที่ 1/2560 : Quarter 1/2017

ในเขตเทศบาล MUNICIPAL AREA

หน่วยเป็นพัน : in Thousands

| จำนวนชั่วโมงทำงาน เพศ และ การมีเวลาเหลือพอ และต้องทำงานเพิ่มขึ้น | รวม Total | นายจ้าง Employer | ลูกจ้างรัฐบาล Government Employee | สถานภาพการทำงาน Work Status | | | | ช่วยธุรกิจ ครอบครัว Unpaid Family Worker | การรวมกลุ่ม Members of Producers' Cooperatives | HOURS WORKED, SEX AND AVAILABILITY FOR ADDITIONAL WORK |
|---|--------------|---------------------|---|-------------------------------------|---------------------------------------|---------------------|-----------------------|---|---|---|
| | | | | ลูกจ้างเอกชน Private Employee | ทำงานส่วนตัว Own Account Worker | Private Employee | Own Account Worker | | | |
| ยอดรวม (ชาย) | 9,106.8 | 457.2 | 958.7 | 4,359.4 | 2,611.2 | 710.5 | 9.8 | TOTAL (MALE) | | |
| มี | 64.5 | 0.7 | 2.2 | 31.2 | 22.6 | 7.7 | 0.2 | Available | | |
| ไม่มี | 9,042.3 | 456.5 | 956.5 | 4,328.2 | 2,588.6 | 702.8 | 9.6 | Not available | | |
| มีงานประจำแต่ไม่ได้ทำงาน | 107.8 | 4.0 | 1.9 | 31.2 | 69.8 | 0.8 | 0.1 | With job not work | | |
| มี | 13.7 | 0.5 | - | 5.5 | 7.6 | 0.0 | - | Available | | |
| ไม่มี | 94.1 | 3.5 | 1.9 | 25.8 | 62.2 | 0.7 | 0.1 | Not available | | |
| 1-9 ชั่วโมง | 36.6 | 2.3 | 3.1 | 13.4 | 11.9 | 5.5 | 0.2 | 1-9 hours | | |
| มี | 2.0 | - | - | 1.3 | 0.7 | - | - | Available | | |
| ไม่มี | 34.6 | 2.3 | 3.1 | 12.2 | 11.2 | 5.5 | 0.2 | Not available | | |
| 10-19 ชั่วโมง | 170.9 | 11.9 | 15.1 | 75.7 | 51.4 | 16.7 | 0.2 | 10-19 hours | | |
| มี | 5.5 | - | 0.1 | 2.3 | 1.9 | 1.2 | 0.2 | Available | | |
| ไม่มี | 165.4 | 11.9 | 15.0 | 73.4 | 49.6 | 15.5 | - | Not available | | |
| 20-29 ชั่วโมง | 639.7 | 22.5 | 121.2 | 249.7 | 178.5 | 66.0 | 1.8 | 20-29 hours | | |
| มี | 13.5 | 0.1 | 0.9 | 6.9 | 4.6 | 1.0 | - | Available | | |
| ไม่มี | 626.2 | 22.4 | 120.4 | 242.7 | 173.9 | 65.0 | 1.8 | Not available | | |
| 30-34 ชั่วโมง | 571.8 | 30.7 | 19.2 | 281.9 | 185.4 | 54.0 | 0.7 | 30-34 hours | | |
| มี | 4.7 | - | - | 2.7 | 1.3 | 0.8 | - | Available | | |
| ไม่มี | 567.1 | 30.7 | 19.2 | 279.3 | 184.1 | 53.3 | 0.7 | Not available | | |
| 35-39 ชั่วโมง | 739.4 | 15.0 | 380.4 | 77.7 | 199.2 | 66.8 | 0.2 | 35-39 hours | | |
| มี | 3.2 | - | 0.3 | 1.0 | 1.6 | 0.3 | - | Available | | |
| ไม่มี | 736.2 | 15.0 | 380.2 | 76.7 | 197.6 | 66.5 | 0.2 | Not available | | |
| 40-49 ชั่วโมง | 4,928.1 | 274.9 | 352.8 | 2,918.7 | 1,076.9 | 299.8 | 5.0 | 40-49 hours | | |
| มี | 17.6 | - | 0.7 | 9.9 | 3.3 | 3.7 | - | Available | | |
| ไม่มี | 4,910.5 | 274.9 | 352.1 | 2,908.9 | 1,073.6 | 296.0 | 5.0 | Not available | | |
| 50 ชั่วโมงขึ้นไป | 1,912.6 | 96.0 | 64.9 | 711.0 | 838.1 | 200.8 | 1.7 | 50 hours and over | | |
| มี | 4.4 | 0.0 | 0.3 | 1.8 | 1.6 | 0.6 | - | Available | | |
| ไม่มี | 1,908.2 | 96.0 | 64.6 | 709.3 | 836.5 | 200.2 | 1.7 | Not available | | |

ตารางที่ 11 จำนวนผู้มีงานทำ จำแนกตามสถานภาพการทำงาน จำนวนชั่วโมงทำงานต่อสัปดาห์ การมีเวลาเหลือพอและต้องการทำงานเพิ่มขึ้น เพศ และเขตการปกครอง ทวีราชอาณาจักร (ต่อ)

TABLE 11 EMPLOYED PERSONS BY WORK STATUS, HOURS WORKED PER WEEK, AVAILABILITY FOR ADDITIONAL WORK, SEX AND AREA, WHOLE KINGDOM (Contd.)

ไตรมาสที่ 1/2560 : Quarter 1/2017

หน่วยเป็นพัน : in Thousands

| จำนวนชั่วโมงทำงาน เพศ และ การมีเวลาเหลือพอ และต้องการทำงานเพิ่มขึ้น | สถานภาพการทำงาน Work Status | | | | | | | | | | HOURS WORKED, SEX AND AVAILABILITY FOR ADDITIONAL WORK |
|--|-----------------------------|---------------------|---|---------------------|---------|---------------------------------------|---|---|-------------------|--|---|
| | รวม Total | นายจ้าง Employer | ลูกจ้างรัฐบาล Government Employee | ลูกจ้างเอกชน | | ทำงานส่วนตัว Own Account Worker | ช่วยธุรกิจ ครอบครัว Unpaid Family Worker | การรวมกลุ่ม Members of Producers' Cooperatives | TOTAL (FEMALE) | | |
| | | | | Private Employee | Worker | | | | | | |
| ยอดรวม (หญิง) | 8,047.2 | 166.9 | 967.9 | 3,778.0 | 1,936.8 | 1,193.0 | 4.7 | 4.7 | Available | | |
| มี | 49.7 | 0.1 | 2.2 | 24.9 | 16.0 | 6.5 | - | - | Not available | | |
| ไม่มี | 7,997.6 | 166.8 | 965.7 | 3,753.2 | 1,920.8 | 1,186.4 | 4.7 | 4.7 | With job not work | | |
| มีงานประจำแต่ไม่ได้ทำงาน | 66.5 | 0.4 | 5.2 | 17.8 | 43.1 | - | - | - | Available | | |
| มี | 7.6 | - | 0.6 | 3.1 | 3.9 | - | - | - | Not available | | |
| ไม่มี | 58.9 | 0.4 | 4.6 | 14.7 | 39.2 | - | - | - | 1-9 hours | | |
| 1-9 ชั่วโมง | 42.0 | 0.6 | 5.2 | 10.3 | 16.4 | 9.3 | 0.3 | 0.3 | Available | | |
| มี | 1.9 | - | 0.2 | 0.6 | 0.9 | 0.2 | - | - | Not available | | |
| ไม่มี | 40.0 | 0.6 | 4.9 | 9.7 | 15.5 | 9.1 | 0.3 | 0.3 | 10-19 hours | | |
| 10-19 ชั่วโมง | 176.6 | 5.0 | 27.0 | 65.0 | 47.5 | 31.7 | 0.4 | 0.4 | Available | | |
| มี | 4.2 | - | - | 2.5 | 0.9 | 0.8 | - | - | Not available | | |
| ไม่มี | 172.4 | 5.0 | 27.0 | 62.5 | 46.6 | 30.9 | 0.4 | 0.4 | 20-29 hours | | |
| 20-29 ชั่วโมง | 596.6 | 8.4 | 127.7 | 223.5 | 128.5 | 106.8 | 1.8 | 1.8 | Available | | |
| มี | 8.7 | - | - | 3.9 | 3.1 | 1.7 | - | - | Not available | | |
| ไม่มี | 588.0 | 8.4 | 127.7 | 219.6 | 125.4 | 105.1 | 1.8 | 1.8 | 30-34 hours | | |
| 30-34 ชั่วโมง | 467.7 | 10.8 | 20.5 | 207.9 | 119.6 | 108.9 | - | - | Available | | |
| มี | 3.9 | - | 0.1 | 1.9 | 1.3 | 0.6 | - | - | Not available | | |
| ไม่มี | 463.8 | 10.8 | 20.5 | 206.0 | 118.3 | 108.3 | - | - | 35-39 hours | | |
| 35-39 ชั่วโมง | 784.9 | 4.7 | 405.2 | 83.6 | 178.6 | 112.8 | - | - | Available | | |
| มี | 5.5 | - | 0.9 | 2.2 | 2.1 | 0.4 | - | - | Not available | | |
| ไม่มี | 779.4 | 4.7 | 404.3 | 81.4 | 176.5 | 112.4 | - | - | 40-49 hours | | |
| 40-49 ชั่วโมง | 4,315.1 | 88.9 | 331.9 | 2,625.5 | 761.7 | 505.6 | 1.5 | 1.5 | Available | | |
| มี | 14.1 | 0.1 | 0.4 | 9.6 | 2.0 | 2.1 | - | - | Not available | | |
| ไม่มี | 4,301.0 | 88.9 | 331.5 | 2,615.9 | 759.7 | 503.6 | 1.5 | 1.5 | 50 hours and over | | |
| 50 ชั่วโมงขึ้นไป | 1,597.9 | 48.0 | 45.3 | 544.5 | 641.5 | 317.9 | 0.8 | 0.8 | Available | | |
| มี | 3.8 | - | - | 1.3 | 1.8 | 0.8 | - | - | Not available | | |
| ไม่มี | 1,594.1 | 48.0 | 45.3 | 543.2 | 639.7 | 317.1 | 0.8 | 0.8 | Not available | | |

ตารางที่ 11 จำนวนผู้มีงานทำ จำแนกตามสถานภาพการทำงาน จำนวนชั่วโมงทำงานต่อสัปดาห์ การมีเวลาเหลือพอและต้องการทำงานเพิ่มขึ้น เพศ และเขตการปกครอง ทวีปราชอาณาจักร (ต่อ)

TABLE 11 EMPLOYED PERSONS BY WORK STATUS, HOURS WORKED PER WEEK, AVAILABILITY FOR ADDITIONAL WORK, SEX AND AREA, WHOLE KINGDOM (Contd.)

ไตรมาสที่ 1/2560 : Quarter 1/2017

นอกเขตเทศบาล NON-MUNICIPAL AREA

หน่วยเป็นพัน : in Thousands

| จำนวนชั่วโมงทำงาน เพศ และ การมีเวลาเหลือพอ และต้องการทำงานเพิ่มขึ้น | รวม | สถานภาพการทำงาน Work Status | | | | | | Hours Worked, SEX AND AVAILABILITY FOR ADDITIONAL WORK |
|--|----------|-----------------------------|---|---------------------|-----------------------|-------------------------------------|---|---|
| | | นายจ้าง Employer | ลูกจ้างรัฐบาล Government Employee | ลูกจ้างเอกชน | | ครอบครัว Unpaid Family Worker | การรวมกลุ่ม Members of Producers' Cooperatives | |
| | | | | Private Employee | Own Account Worker | | | |
| ยอดรวม (ชาย) | 11,285.9 | 305.2 | 875.2 | 4,251.2 | 4,413.9 | 1,419.9 | 20.5 | TOTAL (MALE) |
| มี | 229.5 | 3.6 | 4.0 | 73.6 | 114.0 | 34.3 | - | Available |
| ไม่มี | 11,056.3 | 301.6 | 871.2 | 4,177.6 | 4,299.9 | 1,385.6 | 20.5 | Not available |
| มีงานประจำแต่ไม่ได้ทำงาน | 359.4 | 13.4 | 1.3 | 75.7 | 268.5 | - | 0.5 | With job not work |
| มี | 56.4 | 1.4 | 0.9 | 10.9 | 43.2 | - | - | Available |
| ไม่มี | 303.0 | 12.0 | 0.4 | 64.8 | 225.3 | - | 0.5 | Not available |
| 1-9 ชั่วโมง | 95.3 | 6.1 | 1.5 | 25.6 | 43.3 | 18.8 | - | 1-9 hours |
| มี | 17.4 | - | - | 4.1 | 8.8 | 4.5 | - | Available |
| ไม่มี | 77.9 | 6.1 | 1.5 | 21.5 | 34.5 | 14.4 | - | Not available |
| 10-19 ชั่วโมง | 442.5 | 18.7 | 10.7 | 138.5 | 182.5 | 92.2 | - | 10-19 hours |
| มี | 27.5 | 0.8 | - | 9.1 | 10.5 | 7.1 | - | Available |
| ไม่มี | 415.1 | 17.8 | 10.7 | 129.4 | 172.0 | 85.1 | - | Not available |
| 20-29 ชั่วโมง | 1,204.0 | 30.8 | 113.2 | 345.9 | 523.8 | 190.3 | - | 20-29 hours |
| มี | 48.2 | - | - | 18.0 | 18.0 | 12.2 | - | Available |
| ไม่มี | 1,155.8 | 30.8 | 113.2 | 327.9 | 505.8 | 178.1 | - | Not available |
| 30-34 ชั่วโมง | 923.3 | 21.5 | 17.2 | 326.3 | 402.5 | 154.8 | 1.0 | 30-34 hours |
| มี | 26.8 | 0.8 | - | 10.1 | 8.9 | 6.9 | - | Available |
| ไม่มี | 896.5 | 20.7 | 17.2 | 316.2 | 393.6 | 147.9 | 1.0 | Not available |
| 35-39 ชั่วโมง | 1,313.0 | 16.5 | 359.4 | 158.1 | 583.8 | 195.1 | 0.1 | 35-39 hours |
| มี | 14.9 | 0.5 | 1.8 | 1.5 | 9.8 | 1.1 | - | Available |
| ไม่มี | 1,298.2 | 16.0 | 357.6 | 156.5 | 574.0 | 194.0 | 0.1 | Not available |
| 40-49 ชั่วโมง | 4,801.3 | 132.3 | 290.2 | 2,396.3 | 1,474.8 | 493.0 | 14.8 | 40-49 hours |
| มี | 32.7 | - | 1.3 | 18.0 | 11.5 | 1.9 | - | Available |
| ไม่มี | 4,768.7 | 132.3 | 289.0 | 2,378.3 | 1,463.3 | 491.1 | 14.8 | Not available |
| 50 ชั่วโมงขึ้นไป | 2,147.0 | 65.9 | 81.7 | 784.9 | 934.7 | 275.7 | 4.1 | 50 hours and over |
| มี | 5.8 | - | - | 1.8 | 3.3 | 0.7 | - | Available |
| ไม่มี | 2,141.2 | 65.9 | 81.7 | 783.0 | 931.5 | 275.0 | 4.1 | Not available |

ตารางที่ 11 จำนวนผู้มีงานทำ จำแนกตามสถานภาพการทำงาน จำนวนชั่วโมงทำงานต่อสัปดาห์ การมีเวลาเหลือพอและต้องการทำงานเพิ่มขึ้น เพศ และเขตการปกครอง ทวีราชอาณาจักร (ต่อ)

TABLE 11 EMPLOYED PERSONS BY WORK STATUS, HOURS WORKED PER WEEK, AVAILABILITY FOR ADDITIONAL WORK, SEX AND AREA, WHOLE KINGDOM (Contd.)

ไตรมาสที่ 1/2560 : Quarter 1/2017

นอกเขตเทศบาล NON-MUNICIPAL AREA

หน่วยเป็นพัน : in Thousands

| จำนวนชั่วโมงทำงาน เพศ และ การมีเวลาเหลือพอ และต้องการทำงานเพิ่มขึ้น | รวม | สถานภาพการทำงาน Work Status | | | | | | ชั่วโมง ครอบครัว Worker | การรวมกลุ่ม Members of Producers' Cooperatives | HOURS WORKED, SEX AND AVAILABILITY FOR ADDITIONAL WORK |
|--|---------|-----------------------------|---|---------------------|---------|---------------------------------------|--------------------------------------|-------------------------------|---|---|
| | | นายจ้าง Employer | ลูกจ้างรัฐบาล Government Employee | ลูกจ้างเอกชน | | ทำงานส่วนตัว Own Account Worker | ผู้ธุรกิจ Unpaid Family Worker | | | |
| | | | | Private Employee | Worker | | | | | |
| ยอดรวม (หญิง) | 9,003.3 | 99.2 | 877.6 | 3,023.1 | 2,679.0 | 2,314.0 | 10.4 | TOTAL (FEMALE) | | |
| มี | 1278 | 0.5 | 3.3 | 37.4 | 53.6 | 32.7 | 0.2 | Available | | |
| ไม่มี | 8,875.5 | 98.7 | 874.3 | 2,985.6 | 2,625.4 | 2,281.3 | 10.1 | Not available | | |
| มีงานประจำแต่ไม่ได้ทำงาน | 216.9 | 5.8 | 2.5 | 45.2 | 163.2 | - | 0.2 | With job not work | | |
| มี | 23.9 | - | - | 4.8 | 19.1 | - | - | Available | | |
| ไม่มี | 193.0 | 5.8 | 2.5 | 40.5 | 144.0 | - | 0.2 | Not available | | |
| 1-9 ชั่วโมง | 94.8 | 5.2 | 2.6 | 23.8 | 28.2 | 34.4 | 0.7 | 1-9 hours | | |
| มี | 11.9 | - | - | 2.5 | 4.2 | 5.1 | - | Available | | |
| ไม่มี | 82.9 | 5.2 | 2.6 | 21.3 | 24.0 | 29.3 | 0.7 | Not available | | |
| 10-19 ชั่วโมง | 393.5 | 9.7 | 15.9 | 95.5 | 110.7 | 161.3 | 0.5 | 10-19 hours | | |
| มี | 24.0 | 0.1 | - | 7.2 | 5.4 | 11.4 | - | Available | | |
| ไม่มี | 369.5 | 9.6 | 15.9 | 88.3 | 105.3 | 149.9 | 0.5 | Not available | | |
| 20-29 ชั่วโมง | 1,049.6 | 7.8 | 124.7 | 251.1 | 311.9 | 353.2 | 1.0 | 20-29 hours | | |
| มี | 26.2 | - | 0.5 | 6.7 | 10.7 | 8.3 | - | Available | | |
| ไม่มี | 1,023.4 | 7.8 | 124.2 | 244.4 | 301.2 | 344.9 | 1.0 | Not available | | |
| 30-34 ชั่วโมง | 728.7 | 4.9 | 15.6 | 225.5 | 191.7 | 289.9 | 1.2 | 30-34 hours | | |
| มี | 7.9 | 0.4 | - | 2.1 | 2.1 | 3.3 | - | Available | | |
| ไม่มี | 720.8 | 4.5 | 15.6 | 223.3 | 189.6 | 286.6 | 1.2 | Not available | | |
| 35-39 ชั่วโมง | 1,170.7 | 4.6 | 382.3 | 150.4 | 323.9 | 309.2 | 0.5 | 35-39 hours | | |
| มี | 13.3 | - | 1.6 | 3.3 | 5.8 | 2.7 | - | Available | | |
| ไม่มี | 1,157.4 | 4.6 | 380.7 | 147.1 | 318.1 | 306.5 | 0.5 | Not available | | |
| 40-49 ชั่วโมง | 3,622.0 | 38.0 | 291.1 | 1,701.1 | 806.8 | 782.1 | 3.1 | 40-49 hours | | |
| มี | 15.7 | - | 1.2 | 8.4 | 3.9 | 1.9 | 0.2 | Available | | |
| ไม่มี | 3,606.3 | 38.0 | 289.8 | 1,692.6 | 802.9 | 780.2 | 2.8 | Not available | | |
| 50 ชั่วโมงขึ้นไป | 1,727.0 | 23.3 | 43.1 | 530.6 | 742.7 | 384.0 | 3.3 | 50 hours and over | | |
| มี | 4.9 | - | - | 2.5 | 2.4 | - | - | Available | | |
| ไม่มี | 1,722.1 | 23.3 | 43.1 | 528.1 | 740.3 | 384.0 | 3.3 | Not available | | |

ตารางที่ 12 จำนวนผู้มีงานทำ จำนวนชั่วโมงทำงานต่อสัปดาห์ การมีเวลาเหลือพอและต้องการทำงานเพิ่มขึ้น ทั้งราชอาณาจักร
 TABLE 12 EMPLOYED PERSONS BY AGE GROUP, HOURS WORKED PER WEEK, AVAILABILITY FOR ADDITIONAL WORK , WHOLE KINGDOM

ไตรมาสที่ 1/2560 : Quarter 1/2017 หน่วยเป็นพัน : in Thousands

| จำนวนชั่วโมงทำงาน และ การมีเวลาเหลือพอ และต้องการทำงานเพิ่มขึ้น | รวม | กลุ่มอายุ Age Group | | | | | | | HOURS WORKED, AND AVAILABILITY FOR ADDITIONAL WORK | |
|--|----------|---------------------|---------|---------|---------|---------|---------|---------|---|-------------------|
| | | 15-19 | 20-24 | 25-29 | 30-34 | 35-39 | 40-49 | 50-59 | | >= 60 |
| ยอดรวม | 37,443.2 | 818.8 | 2,962.7 | 4,056.9 | 4,127.8 | 4,529.8 | 9,379.8 | 7,656.5 | 3,911.0 | TOTAL |
| มี | 471.5 | 18.1 | 50.7 | 39.2 | 45.9 | 45.0 | 118.1 | 107.6 | 46.9 | Available |
| ไม่มี | 36,971.7 | 800.7 | 2,911.9 | 4,017.7 | 4,081.9 | 4,484.7 | 9,261.7 | 7,548.9 | 3,864.1 | Not available |
| มีงานประจำแต่ไม่ได้ทำงาน | 750.6 | 10.7 | 35.1 | 39.6 | 37.1 | 63.9 | 168.7 | 215.3 | 180.2 | With job not work |
| มี | 101.6 | 0.1 | 8.5 | 6.3 | 4.4 | 6.5 | 31.2 | 30.5 | 14.0 | Available |
| ไม่มี | 649.0 | 10.6 | 26.6 | 33.2 | 32.7 | 57.5 | 137.5 | 184.8 | 166.2 | Not available |
| 1-9 ชั่วโมง | 268.6 | 19.4 | 20.2 | 17.2 | 27.2 | 26.4 | 62.1 | 50.7 | 45.4 | 1-9 hours |
| มี | 33.2 | 2.9 | 0.2 | 1.6 | 4.5 | 4.4 | 9.7 | 5.4 | 4.4 | Available |
| ไม่มี | 235.4 | 16.6 | 20.0 | 15.5 | 22.7 | 22.1 | 52.4 | 45.3 | 40.9 | Not available |
| 10-19 ชั่วโมง | 1,183.6 | 55.8 | 107.7 | 108.0 | 103.4 | 113.3 | 242.3 | 251.5 | 201.5 | 10-19 hours |
| มี | 61.2 | 1.9 | 7.7 | 8.0 | 2.6 | 9.1 | 11.8 | 13.4 | 6.8 | Available |
| ไม่มี | 1,122.4 | 54.0 | 100.0 | 100.0 | 100.9 | 104.2 | 230.5 | 238.0 | 194.8 | Not available |
| 20-29 ชั่วโมง | 3,489.8 | 94.4 | 273.3 | 298.9 | 331.9 | 372.9 | 826.6 | 795.8 | 496.1 | 20-29 hours |
| มี | 96.5 | 6.7 | 11.5 | 5.5 | 9.4 | 6.9 | 23.0 | 25.4 | 8.1 | Available |
| ไม่มี | 3,393.3 | 87.6 | 261.8 | 293.3 | 322.5 | 366.1 | 803.6 | 770.4 | 488.0 | Not available |
| 30-34 ชั่วโมง | 2,691.5 | 79.9 | 206.3 | 237.4 | 263.2 | 300.8 | 654.2 | 583.9 | 365.7 | 30-34 hours |
| มี | 43.2 | 1.8 | 7.8 | 5.7 | 5.3 | 3.4 | 10.9 | 4.4 | 4.0 | Available |
| ไม่มี | 2,648.3 | 78.1 | 198.5 | 231.8 | 257.9 | 297.5 | 643.3 | 579.6 | 361.8 | Not available |
| 35-39 ชั่วโมง | 4,008.0 | 53.1 | 232.9 | 359.0 | 384.8 | 449.0 | 1,015.0 | 1,041.4 | 473.0 | 35-39 hours |
| มี | 36.9 | 1.0 | 4.4 | 3.4 | 0.9 | 4.7 | 7.7 | 11.4 | 3.4 | Available |
| ไม่มี | 3,971.2 | 52.0 | 228.5 | 355.6 | 383.9 | 444.3 | 1,007.3 | 1,030.0 | 469.6 | Not available |
| 40-49 ชั่วโมง | 17,666.5 | 407.3 | 1,547.5 | 2,258.9 | 2,202.6 | 2,270.9 | 4,403.9 | 3,189.0 | 1,386.3 | 40-49 hours |
| มี | 80.0 | 3.0 | 10.3 | 7.9 | 15.2 | 7.7 | 17.9 | 13.5 | 4.6 | Available |
| ไม่มี | 17,586.5 | 404.3 | 1,537.3 | 2,251.0 | 2,187.5 | 2,263.2 | 4,386.1 | 3,175.5 | 1,381.7 | Not available |
| 50 ชั่วโมงขึ้นไป | 7,384.6 | 98.3 | 539.6 | 738.0 | 777.5 | 932.5 | 2,007.0 | 1,528.9 | 762.8 | 50 hours and over |
| มี | 19.0 | 0.7 | 0.3 | 0.7 | 3.6 | 2.5 | 5.9 | 3.6 | 1.6 | Available |
| ไม่มี | 7,365.6 | 97.6 | 539.3 | 737.2 | 773.9 | 930.0 | 2,001.1 | 1,525.3 | 761.2 | Not available |

ตารางที่ 12 จำนวนผู้ทำงาน จำนวนตามกลุ่มอายุ จำนวนชั่วโมงทำงานต่อสัปดาห์ การมีงานทำและว่างงานตามกลุ่มอายุ และเพศ ทั้งราชอาณาจักร
 TABLE 12 EMPLOYED PERSONS BY AGE GROUP, HOURS WORKED PER WEEK, AVAILABILITY FOR ADDITIONAL WORK AND SEX, WHOLE KINGDOM

ไตรมาสที่ 1/2566, Quarter 1/2017

หน่วยนับเป็น : in Thousands

| จำนวนผู้ทำงาน เพศและ การมีงานทำ และว่างงานตามกลุ่มอายุ | รวม | | | | | | | | | | | HOURS WORKED, SEX AND AVAILABILITY FOR ADDITIONAL WORK |
|---|----------|-------|---------|---------|---------|---------|---------|---------|---------|-------------------|--|---|
| | Total | 15-19 | 20-24 | 25-29 | 30-34 | 35-39 | 40-49 | 50-59 | >= 60 | Age Group | | |
| ชาย | 20,392.7 | 552.4 | 1,707.5 | 2,185.7 | 2,201.8 | 2,373.5 | 4,934.4 | 4,142.3 | 2,295.1 | TOTAL(MALE) | | TOTAL(MALE) |
| มี | 294.1 | 13.9 | 37.5 | 27.5 | 33.7 | 21.1 | 71.4 | 58.6 | 30.4 | Available | | Available |
| ไม่มี | 20,098.6 | 538.6 | 1,670.1 | 2,158.2 | 2,168.0 | 2,352.4 | 4,863.0 | 4,083.7 | 2,264.7 | Not available | | Not available |
| มีงานทำและผู้ว่างงานตามกลุ่มอายุ | 467.2 | 8.9 | 24.0 | 26.1 | 20.7 | 37.3 | 92.2 | 128.6 | 129.3 | With job not work | | With job not work |
| มี | 70.1 | 0.1 | 8.3 | 4.9 | 3.9 | 3.3 | 19.4 | 19.6 | 10.6 | Available | | Available |
| ไม่มี | 397.1 | 8.8 | 15.8 | 21.1 | 16.9 | 34.1 | 72.7 | 109.0 | 118.7 | Not available | | Not available |
| 1-9 ชั่วโมง | 131.9 | 12.5 | 7.3 | 6.6 | 13.9 | 12.3 | 29.0 | 22.2 | 28.0 | 1-9 hours | | 1-9 hours |
| มี | 19.4 | 2.7 | 0.2 | 1.5 | 3.4 | 0.7 | 5.1 | 2.2 | 3.7 | Available | | Available |
| ไม่มี | 112.5 | 9.8 | 7.1 | 5.2 | 10.6 | 11.6 | 23.9 | 20.0 | 24.4 | Not available | | Not available |
| 10-19 ชั่วโมง | 613.5 | 35.9 | 61.4 | 62.0 | 51.8 | 64.0 | 118.2 | 113.8 | 106.5 | 10-19 hours | | 10-19 hours |
| มี | 33.0 | 0.7 | 4.4 | 6.1 | 2.2 | 5.0 | 6.9 | 5.7 | 2.1 | Available | | Available |
| ไม่มี | 580.5 | 35.1 | 57.0 | 55.9 | 49.6 | 59.1 | 111.3 | 108.2 | 104.3 | Not available | | Not available |
| 20-29 ชั่วโมง | 1,845.6 | 71.3 | 167.9 | 153.9 | 183.4 | 181.0 | 404.7 | 403.4 | 278.0 | 20-29 hours | | 20-29 hours |
| มี | 61.7 | 4.9 | 8.7 | 3.3 | 7.6 | 3.6 | 14.2 | 13.4 | 5.9 | Available | | Available |
| ไม่มี | 1,782.0 | 66.4 | 159.2 | 150.7 | 175.7 | 177.4 | 390.5 | 390.0 | 272.0 | Not available | | Not available |
| 30-34 ชั่วโมง | 1,495.2 | 57.6 | 125.3 | 147.9 | 132.9 | 161.9 | 350.7 | 305.7 | 213.2 | 30-34 hours | | 30-34 hours |
| มี | 31.5 | 1.8 | 5.0 | 5.2 | 3.8 | 2.3 | 7.5 | 2.9 | 3.0 | Available | | Available |
| ไม่มี | 1,463.7 | 55.7 | 120.4 | 142.7 | 129.1 | 159.6 | 343.2 | 302.8 | 210.3 | Not available | | Not available |
| 35-39 ชั่วโมง | 2,052.4 | 39.9 | 119.4 | 166.0 | 177.4 | 216.9 | 492.1 | 554.6 | 286.2 | 35-39 hours | | 35-39 hours |
| มี | 18.0 | 1.0 | 2.4 | 1.2 | 0.5 | 2.5 | 3.8 | 4.8 | 1.8 | Available | | Available |
| ไม่มี | 2,034.4 | 38.8 | 117.0 | 164.8 | 176.9 | 214.4 | 488.3 | 549.8 | 284.4 | Not available | | Not available |
| 40-49 ชั่วโมง | 9,729.4 | 269.6 | 892.5 | 1,218.0 | 1,195.0 | 1,202.5 | 2,352.2 | 1,765.4 | 854.2 | 40-49 hours | | 40-49 hours |
| มี | 50.2 | 1.9 | 8.5 | 5.3 | 10.2 | 2.3 | 11.7 | 8.2 | 2.2 | Available | | Available |
| ไม่มี | 9,679.2 | 267.7 | 884.1 | 1,212.8 | 1,184.7 | 1,200.1 | 2,340.6 | 1,757.3 | 832.0 | Not available | | Not available |
| 50 ชั่วโมงขึ้นไป | 4,059.6 | 56.9 | 309.6 | 405.2 | 426.7 | 497.5 | 1,095.4 | 848.5 | 419.7 | 50 hours and over | | 50 hours and over |
| มี | 10.3 | 0.7 | - | 0.1 | 2.3 | 1.4 | 3.0 | 1.7 | 1.1 | Available | | Available |
| ไม่มี | 4,049.4 | 56.2 | 309.6 | 405.2 | 424.5 | 496.2 | 1,092.4 | 846.8 | 418.6 | Not available | | Not available |
| หญิง | 17,050.5 | 266.4 | 1,255.1 | 1,871.2 | 1,926.0 | 2,156.3 | 4,445.4 | 3,514.2 | 1,615.9 | TOTAL(FEMALE) | | TOTAL(FEMALE) |
| มี | 177.5 | 4.3 | 13.3 | 11.7 | 12.2 | 23.9 | 46.6 | 49.0 | 16.5 | Available | | Available |
| ไม่มี | 16,873.1 | 262.1 | 1,241.9 | 1,859.5 | 1,913.9 | 2,132.4 | 4,398.8 | 3,465.2 | 1,599.4 | Not available | | Not available |
| มีงานทำและผู้ว่างงานตามกลุ่มอายุ | 283.4 | 1.7 | 11.1 | 13.5 | 16.4 | 26.6 | 76.5 | 86.7 | 50.9 | With job not work | | With job not work |
| มี | 31.5 | - | 0.2 | 1.4 | 0.6 | 3.2 | 11.8 | 10.9 | 3.4 | Available | | Available |
| ไม่มี | 251.9 | 1.7 | 10.9 | 12.1 | 15.8 | 23.4 | 64.8 | 75.8 | 47.4 | Not available | | Not available |
| 1-9 ชั่วโมง | 136.7 | 7.0 | 12.9 | 10.5 | 13.2 | 14.1 | 33.1 | 28.5 | 17.4 | 1-9 hours | | 1-9 hours |
| มี | 13.8 | 0.2 | - | 0.2 | 1.2 | 3.7 | 4.6 | 3.2 | 0.8 | Available | | Available |
| ไม่มี | 122.9 | 6.8 | 12.9 | 10.4 | 12.1 | 10.5 | 28.5 | 25.3 | 16.6 | Not available | | Not available |
| 10-19 ชั่วโมง | 570.1 | 20.0 | 46.4 | 46.1 | 51.6 | 49.2 | 124.1 | 137.6 | 95.1 | 10-19 hours | | 10-19 hours |
| มี | 28.2 | 1.1 | 3.3 | 1.9 | 0.4 | 4.1 | 4.9 | 7.7 | 4.6 | Available | | Available |
| ไม่มี | 541.9 | 18.9 | 43.0 | 44.2 | 51.2 | 45.1 | 119.2 | 129.9 | 90.4 | Not available | | Not available |
| 20-29 ชั่วโมง | 1,646.2 | 23.1 | 105.4 | 144.9 | 148.5 | 191.9 | 421.9 | 392.3 | 218.2 | 20-29 hours | | 20-29 hours |
| มี | 34.9 | 1.9 | 2.8 | 2.3 | 1.8 | 3.3 | 8.8 | 11.9 | 2.2 | Available | | Available |
| ไม่มี | 1,611.4 | 21.2 | 102.6 | 142.7 | 146.8 | 188.7 | 413.1 | 380.4 | 216.0 | Not available | | Not available |
| 30-34 ชั่วโมง | 1,196.4 | 22.3 | 80.9 | 89.6 | 130.4 | 138.9 | 303.5 | 278.3 | 152.5 | 30-34 hours | | 30-34 hours |
| มี | 11.8 | - | 2.8 | 0.5 | 1.6 | 1.0 | 3.5 | 1.4 | 1.0 | Available | | Available |
| ไม่มี | 1,184.6 | 22.3 | 78.2 | 89.1 | 128.8 | 137.9 | 300.1 | 276.8 | 151.5 | Not available | | Not available |
| 35-39 ชั่วโมง | 1,955.6 | 13.2 | 113.5 | 193.0 | 207.4 | 232.1 | 522.9 | 486.8 | 186.8 | 35-39 hours | | 35-39 hours |
| มี | 18.8 | - | 2.0 | 2.2 | 0.5 | 2.2 | 3.9 | 6.6 | 1.6 | Available | | Available |
| ไม่มี | 1,936.8 | 13.2 | 111.5 | 190.8 | 207.0 | 229.9 | 519.0 | 480.2 | 185.2 | Not available | | Not available |
| 40-49 ชั่วโมง | 7,937.1 | 137.8 | 655.0 | 1,040.9 | 1,007.7 | 1,068.4 | 2,051.7 | 1,423.6 | 552.1 | 40-49 hours | | 40-49 hours |
| มี | 29.8 | 1.1 | 1.8 | 2.6 | 4.9 | 5.4 | 6.2 | 5.3 | 2.4 | Available | | Available |
| ไม่มี | 7,907.3 | 136.6 | 653.2 | 1,038.3 | 1,002.7 | 1,063.0 | 2,045.5 | 1,418.3 | 549.7 | Not available | | Not available |
| 50 ชั่วโมงขึ้นไป | 3,325.0 | 41.4 | 230.0 | 32.7 | 350.8 | 435.0 | 911.6 | 680.4 | 343.1 | 50 hours and over | | 50 hours and over |
| มี | 8.7 | - | 0.3 | 0.7 | 1.3 | 1.1 | 2.9 | 1.9 | 0.5 | Available | | Available |
| ไม่มี | 3,316.2 | 41.4 | 229.7 | 332.1 | 349.5 | 433.9 | 908.7 | 678.5 | 342.6 | Not available | | Not available |

ตารางที่ 12 จำนวนผู้จ้างงาน จำนวนชั่วโมงทำงานต่อสัปดาห์ การมีเวลาเหลือพอและต้องการทำงานเพิ่มขึ้น เพศ และเขตการปกครอง ทวีปราชอาณาจักร (ต่อ)

TABLE 12 EMPLOYED PERSONS BY AGE GROUP, HOURS WORKED PER WEEK, AVAILABILITY FOR ADDITIONAL WORK, SEX AND AREA, WHOLE KINGDOM (Contd.)

| ไตรมาสที่ 1/2560 : Quarter 1/2017 | ในเขตเทศบาล MUNICIPAL AREA | | | | | | | | | | หน่วยเป็นพัน : in Thousands |
|--|----------------------------|---------------------|-------|---------|---------|---------|--|---------|--------|-------------|-----------------------------|
| | รวม | กลุ่มอายุ Age Group | | | | | HOURS WORKED, SEX AND AVAILABILITY FOR ADDITIONAL WORK | | | | |
| จำนวนชั่วโมงทำงาน เพศ และ การมีเวลาเหลือพอ และต้องการทำงานเพิ่มขึ้น | Total | 15-19 | 20-24 | 25-29 | 30-34 | 35-39 | 40-49 | 50-59 | > = 60 | TOTAL(MALE) | |
| ยอดรวม(ชาย) | 9,106.8 | 170.4 | 680.1 | 1,085.9 | 1,113.5 | 1,187.1 | 2,297.1 | 1,778.4 | 794.4 | 794.4 | Available |
| มี | 64.5 | 2.7 | 6.1 | 6.9 | 7.2 | 5.5 | 16.9 | 14.4 | 4.9 | 4.9 | Available |
| ไม่มี | 9,042.3 | 167.7 | 674.0 | 1,079.0 | 1,106.4 | 1,181.6 | 2,280.2 | 1,764.0 | 789.5 | 789.5 | Not available |
| มีงานประจำแต่ไม่ได้ทำงาน | 107.8 | 0.7 | 4.7 | 7.7 | 3.7 | 12.2 | 22.8 | 30.2 | 25.8 | 25.8 | With job not work |
| มี | 13.7 | - | 2.5 | 0.9 | 0.8 | 0.7 | 3.3 | 3.9 | 1.6 | 1.6 | Available |
| ไม่มี | 94.1 | 0.7 | 2.1 | 6.8 | 2.9 | 11.5 | 19.5 | 26.3 | 24.2 | 24.2 | Not available |
| 1-9 ชั่วโมง | 36.6 | 1.8 | 2.9 | 1.1 | 5.6 | 3.5 | 9.5 | 4.7 | 7.3 | 7.3 | 1-9 hours |
| มี | 2.0 | 0.5 | - | 0.1 | - | 0.3 | 0.8 | - | 0.3 | 0.3 | Available |
| ไม่มี | 34.6 | 1.3 | 2.9 | 1.0 | 5.6 | 3.2 | 8.7 | 4.7 | 7.0 | 7.0 | Not available |
| 10-19 ชั่วโมง | 170.9 | 6.6 | 8.0 | 23.8 | 12.9 | 24.4 | 36.0 | 35.7 | 23.6 | 23.6 | 10-19 hours |
| มี | 5.5 | 0.1 | - | 0.6 | 0.9 | 1.0 | 1.3 | 1.3 | 0.3 | 0.3 | Available |
| ไม่มี | 165.4 | 6.5 | 8.0 | 23.2 | 11.9 | 23.4 | 34.7 | 34.4 | 23.3 | 23.3 | Not available |
| 20-29 ชั่วโมง | 639.7 | 18.9 | 51.7 | 57.0 | 69.0 | 75.0 | 146.0 | 146.5 | 75.6 | 75.6 | 20-29 hours |
| มี | 13.5 | 0.7 | 0.8 | 0.8 | 1.1 | 1.6 | 3.4 | 4.8 | 0.3 | 0.3 | Available |
| ไม่มี | 626.2 | 18.2 | 50.9 | 56.2 | 67.9 | 73.4 | 142.5 | 141.7 | 75.3 | 75.3 | Not available |
| 30-34 ชั่วโมง | 571.8 | 11.5 | 41.3 | 60.7 | 59.1 | 71.4 | 135.7 | 127.2 | 64.9 | 64.9 | 30-34 hours |
| มี | 4.7 | 0.0 | 0.7 | 0.3 | 0.2 | 0.2 | 2.1 | 1.0 | 0.1 | 0.1 | Available |
| ไม่มี | 567.1 | 11.5 | 40.6 | 60.4 | 59.0 | 71.2 | 133.7 | 126.2 | 64.8 | 64.8 | Not available |
| 35-39 ชั่วโมง | 739.4 | 8.6 | 34.1 | 70.8 | 69.9 | 95.0 | 174.9 | 207.3 | 78.7 | 78.7 | 35-39 hours |
| มี | 3.2 | 0.3 | 0.2 | 0.1 | 0.3 | 0.6 | 0.6 | 0.9 | 0.2 | 0.2 | Available |
| ไม่มี | 736.2 | 8.3 | 33.9 | 70.7 | 69.7 | 94.5 | 174.3 | 206.4 | 78.5 | 78.5 | Not available |
| 40-49 ชั่วโมง | 4,928.1 | 102.8 | 410.6 | 668.6 | 684.8 | 645.6 | 1,232.6 | 851.9 | 331.2 | 331.2 | 40-49 hours |
| มี | 17.6 | 1.1 | 1.9 | 4.0 | 2.9 | 0.4 | 5.0 | 0.8 | 1.6 | 1.6 | Available |
| ไม่มี | 4,910.5 | 101.7 | 408.8 | 664.7 | 681.8 | 645.2 | 1,227.6 | 851.1 | 329.6 | 329.6 | Not available |
| 50 ชั่วโมงขึ้นไป | 1,912.6 | 19.5 | 126.7 | 196.0 | 208.5 | 259.9 | 539.7 | 374.9 | 187.4 | 187.4 | 50 hours and over |
| มี | 4.4 | - | - | 0.1 | 1.0 | 0.7 | 0.5 | 1.7 | 0.5 | 0.5 | Available |
| ไม่มี | 1,908.2 | 19.5 | 126.7 | 196.0 | 207.5 | 259.2 | 539.2 | 373.2 | 186.9 | 186.9 | Not available |

ตารางที่ 12 จำนวนผู้มีงานทำ จำแนกตามกลุ่มอายุ จำนวนชั่วโมงทำงานต่อสัปดาห์ การมีเวลาเหลือพอและต้องการทำงานเพิ่มขึ้น เพศ และเขตการปกครอง ทั้งราชอาณาจักร (ต่อ)
TABLE 12 EMPLOYED PERSONS BY AGE GROUP, HOURS WORKED PER WEEK, AVAILABILITY FOR ADDITIONAL WORK, SEX AND AREA, WHOLE KINGDOM (Contd.)

| จำนวนชั่วโมงทำงาน เพศ และ การมีเวลาเหลือพอ และต้องการทำงานเพิ่มขึ้น | ในเขตเทศบาล MUNICIPAL AREA | | | | | | | | | | รวม | HOURS WORKED, SEX AND AVAILABILITY FOR ADDITIONAL WORK | |
|--|----------------------------|-------|---------|---------|---------|---------|---------|--------|---------------|-------------------|-----|---|-----------------------------|
| | 15-19 | 20-24 | 25-29 | 30-34 | 35-39 | 40-49 | 50-59 | > = 60 | TOTAL(FEMALE) | | | | |
| ไตรมาสที่ 1/2560 : Quarter 1/2017 | | | | | | | | | | | | | หน่วยเป็นพัน : in Thousands |
| ยอดรวม(หญิง) | 114.1 | 555.6 | 1,031.7 | 1,056.1 | 1,091.1 | 2,042.2 | 1,522.4 | 634.1 | 8,047.2 | | | | |
| มี | 1.2 | 4.1 | 4.6 | 4.6 | 7.0 | 12.8 | 11.7 | 3.7 | 49.7 | Available | | | |
| ไม่มี | 112.9 | 551.5 | 1,027.1 | 1,051.5 | 1,084.1 | 2,029.4 | 1,510.7 | 630.4 | 7,997.6 | Not available | | | |
| มีงานประจำแต่ไม่ได้ทำงาน | - | 4.0 | 4.8 | 3.4 | 5.9 | 16.9 | 19.6 | 12.0 | 66.5 | With job not work | | | |
| มี | - | 0.2 | 0.3 | - | 0.5 | 3.2 | 1.9 | 1.4 | 7.6 | Available | | | |
| ไม่มี | - | 3.8 | 4.5 | 3.4 | 5.4 | 13.7 | 17.6 | 10.6 | 58.9 | Not available | | | |
| 1-9 ชั่วโมง | 1.3 | 3.6 | 6.1 | 3.6 | 3.9 | 11.9 | 8.4 | 3.2 | 42.0 | 1-9 hours | | | |
| มี | - | - | 0.2 | - | 0.4 | 0.6 | 0.6 | 0.2 | 1.9 | Available | | | |
| ไม่มี | 1.3 | 3.6 | 5.9 | 3.6 | 3.5 | 11.3 | 7.8 | 3.1 | 40.0 | Not available | | | |
| 10-19 ชั่วโมง | 3.7 | 9.1 | 19.8 | 24.7 | 16.3 | 37.3 | 38.2 | 27.5 | 176.6 | 10-19 hours | | | |
| มี | - | 0.2 | 0.2 | 0.2 | 0.3 | 1.5 | 1.0 | 0.8 | 4.2 | Available | | | |
| ไม่มี | 3.7 | 8.9 | 19.6 | 24.5 | 16.0 | 35.8 | 37.2 | 26.7 | 172.4 | Not available | | | |
| 20-29 ชั่วโมง | 7.6 | 36.8 | 59.0 | 64.6 | 85.3 | 156.2 | 127.8 | 59.4 | 596.6 | 20-29 hours | | | |
| มี | 0.1 | 0.1 | 0.3 | 0.6 | 2.4 | 1.9 | 2.9 | 0.4 | 8.7 | Available | | | |
| ไม่มี | 7.5 | 36.7 | 58.7 | 64.0 | 82.9 | 154.3 | 124.9 | 59.0 | 588.0 | Not available | | | |
| 30-34 ชั่วโมง | 8.5 | 37.1 | 39.0 | 58.3 | 61.3 | 110.3 | 97.3 | 56.0 | 467.7 | 30-34 hours | | | |
| มี | - | 0.6 | 0.3 | 0.3 | 0.4 | 1.2 | 0.6 | 0.5 | 3.9 | Available | | | |
| ไม่มี | 8.5 | 36.4 | 38.6 | 58.1 | 61.0 | 109.0 | 96.7 | 55.5 | 463.8 | Not available | | | |
| 35-39 ชั่วโมง | 3.1 | 41.5 | 75.4 | 93.9 | 115.0 | 204.3 | 190.5 | 61.2 | 784.9 | 35-39 hours | | | |
| มี | - | 2.0 | 1.3 | 0.2 | 0.4 | 0.3 | 1.4 | - | 5.5 | Available | | | |
| ไม่มี | 3.1 | 39.5 | 74.2 | 93.7 | 114.6 | 203.9 | 189.1 | 61.2 | 779.4 | Not available | | | |
| 40-49 ชั่วโมง | 69.4 | 319.8 | 642.3 | 640.5 | 599.0 | 1,074.7 | 720.7 | 248.8 | 4,315.1 | 40-49 hours | | | |
| มี | 1.1 | 0.6 | 2.1 | 2.5 | 2.3 | 3.0 | 2.1 | 0.5 | 14.1 | Available | | | |
| ไม่มี | 68.3 | 319.2 | 640.2 | 637.9 | 596.7 | 1,071.7 | 718.6 | 248.3 | 4,301.0 | Not available | | | |
| 50 ชั่วโมงขึ้นไป | 20.6 | 103.8 | 185.3 | 167.3 | 204.4 | 430.6 | 320.0 | 166.0 | 1,597.9 | 50 hours and over | | | |
| มี | - | 0.3 | - | 0.9 | 0.4 | 1.1 | 1.2 | - | 3.8 | Available | | | |
| ไม่มี | 20.6 | 103.4 | 185.3 | 166.4 | 204.0 | 429.5 | 318.8 | 166.0 | 1,594.1 | Not available | | | |

ตารางที่ 12 จำนวนผู้มีงานทำ จำแนกตามกลุ่มอายุ จำนวนชั่วโมงทำงานต่อสัปดาห์ การมีเวลาเหลือพอและต้องการทำงานเพิ่มขึ้น เพศ และเขตการปกครอง ทวีราชอาณาจักร (ต่อ)
TABLE 12 EMPLOYED PERSONS BY AGE GROUP, HOURS WORKED PER WEEK, AVAILABILITY FOR ADDITIONAL WORK, SEX AND AREA, WHOLE KINGDOM (Contd.)

| จำนวนชั่วโมงทำงาน เพศ และ การมีเวลาเหลือพอ และต้องการทำงานเพิ่มขึ้น | นอกเขตเทศบาล NON-MUNICIPAL AREA | | | | | | | | | | รวม | HOURS WORKED, SEX AND AVAILABILITY FOR ADDITIONAL WORK |
|--|---------------------------------|---------|---------|---------|---------|---------|---------|---------|-------------|-------------------|-----|---|
| | 15-19 | 20-24 | 25-29 | 30-34 | 35-39 | 40-49 | 50-59 | >= 60 | TOTAL(MALE) | หมายเหตุ | | |
| ยอดรวม(ชาย) | 382.1 | 1,027.5 | 1,099.8 | 1,088.3 | 1,186.4 | 2,637.3 | 2,363.9 | 1,500.7 | 1,500.7 | Available | | |
| มี | 229.5 | 31.4 | 20.7 | 26.6 | 15.6 | 54.5 | 44.2 | 25.5 | 25.5 | Not available | | |
| ไม่มี | 11,056.3 | 996.1 | 1,079.2 | 1,061.7 | 1,170.8 | 2,582.8 | 2,319.7 | 1,475.2 | 1,475.2 | With job not work | | |
| มีงานประจำแต่ไม่ได้ทำงาน | 359.4 | 19.4 | 18.3 | 17.1 | 25.1 | 69.4 | 98.4 | 103.6 | 103.6 | Available | | |
| มี | 56.4 | 5.7 | 4.0 | 3.1 | 2.6 | 16.2 | 15.8 | 9.0 | 9.0 | Not available | | |
| ไม่มี | 303.0 | 13.6 | 14.3 | 14.0 | 22.6 | 53.2 | 82.7 | 94.6 | 94.6 | 1-9 hours | | |
| 1-9 ชั่วโมง | 95.3 | 4.4 | 5.5 | 8.3 | 8.8 | 19.5 | 17.5 | 20.7 | 20.7 | Available | | |
| มี | 17.4 | 0.2 | 1.3 | 3.4 | 0.4 | 4.3 | 2.2 | 3.3 | 3.3 | Not available | | |
| ไม่มี | 77.9 | 4.2 | 4.2 | 5.0 | 8.4 | 15.2 | 15.3 | 17.4 | 17.4 | 10-19 hours | | |
| 10-19 ชั่วโมง | 442.5 | 53.3 | 38.1 | 38.9 | 39.7 | 82.2 | 78.1 | 82.9 | 82.9 | Available | | |
| มี | 27.5 | 4.4 | 5.5 | 1.2 | 4.0 | 5.6 | 4.4 | 1.8 | 1.8 | Not available | | |
| ไม่มี | 415.1 | 49.0 | 32.6 | 37.7 | 35.7 | 76.6 | 73.8 | 81.1 | 81.1 | 20-29 hours | | |
| 20-29 ชั่วโมง | 1,204.0 | 116.2 | 96.9 | 114.3 | 106.0 | 258.7 | 257.0 | 202.4 | 202.4 | Available | | |
| มี | 48.2 | 8.0 | 2.4 | 6.5 | 2.0 | 10.7 | 8.6 | 5.6 | 5.6 | Not available | | |
| ไม่มี | 1,155.8 | 108.3 | 94.5 | 107.8 | 104.0 | 248.0 | 248.4 | 196.8 | 196.8 | 30-34 hours | | |
| 30-34 ชั่วโมง | 923.3 | 84.0 | 87.2 | 73.7 | 90.5 | 215.0 | 178.5 | 148.4 | 148.4 | Available | | |
| มี | 26.8 | 4.3 | 5.0 | 3.6 | 2.1 | 5.4 | 1.9 | 2.8 | 2.8 | Not available | | |
| ไม่มี | 896.5 | 79.8 | 82.3 | 70.1 | 88.4 | 209.6 | 176.6 | 145.5 | 145.5 | 35-39 hours | | |
| 35-39 ชั่วโมง | 1,313.0 | 85.3 | 95.2 | 107.5 | 121.9 | 317.1 | 347.3 | 207.5 | 207.5 | Available | | |
| มี | 14.9 | 2.2 | 1.1 | 0.2 | 1.9 | 3.1 | 3.9 | 1.6 | 1.6 | Not available | | |
| ไม่มี | 1,298.2 | 83.1 | 94.0 | 107.3 | 120.0 | 314.0 | 343.3 | 205.9 | 205.9 | 40-49 hours | | |
| 40-49 ชั่วโมง | 4,801.3 | 482.0 | 549.4 | 510.2 | 566.8 | 1,119.6 | 913.5 | 503.0 | 503.0 | Available | | |
| มี | 32.7 | 6.6 | 1.3 | 7.3 | 1.9 | 6.7 | 7.4 | 0.6 | 0.6 | Not available | | |
| ไม่มี | 4,768.7 | 475.3 | 548.1 | 502.9 | 554.9 | 1,113.0 | 906.1 | 502.4 | 502.4 | 50 hours and over | | |
| 50 ชั่วโมงขึ้นไป | 2,147.0 | 182.9 | 209.2 | 218.3 | 237.6 | 555.7 | 473.6 | 232.3 | 232.3 | Available | | |
| มี | 5.8 | - | - | 1.3 | 0.7 | 2.5 | - | 0.6 | 0.6 | Not available | | |
| ไม่มี | 2,141.2 | 182.9 | 209.2 | 217.0 | 236.9 | 553.2 | 473.6 | 231.7 | 231.7 | | | |

ไตรมาสที่ 1/2560 : Quarter 1/2017

หน่วยเป็นพัน : in Thousands

ตารางที่ 12 จำนวนผู้มีงานทำ จำนวนชั่วโมงทำงานต่อสัปดาห์ การมีเวลาเหลือพอและต้องการทำงานเพิ่มขึ้น เพศ และเขตการปกครอง ทวีราชอาณาจักร (ต่อ)
 TABLE 12 EMPLOYED PERSONS BY AGE GROUP, HOURS WORKED PER WEEK, AVAILABILITY FOR ADDITIONAL WORK, SEX AND AREA, WHOLE KINGDOM (Contd.)

| จำนวนชั่วโมงทำงาน เพศ และ การมีเวลาเหลือพอ และต้องการทำงานเพิ่มขึ้น | นอกเขตเทศบาล NON-MUNICIPAL AREA | | | | | | | รวม | กลุ่มอายุ Age Group | | | | HOURS WORKED, SEX AND AVAILABILITY FOR ADDITIONAL WORK |
|--|---------------------------------|-------|-------|-------|---------|---------|---------|-------|---------------------|--|--|--|---|
| | 15-19 | 20-24 | 25-29 | 30-34 | 35-39 | 40-49 | 50-59 | | >= 60 | | | | |
| ยอดรวม(หญิง) | 152.3 | 699.6 | 839.5 | 869.9 | 1,065.2 | 2,403.2 | 1,991.9 | 981.8 | TOTAL(FEMALE) | | | | |
| มี | 3.1 | 9.2 | 7.1 | 7.6 | 16.9 | 33.8 | 37.3 | 12.8 | Available | | | | |
| ไม่มี | 149.2 | 690.3 | 832.5 | 862.4 | 1,048.3 | 2,369.4 | 1,954.5 | 969.0 | Not available | | | | |
| มีงานประจำแต่ไม่ได้ทำงาน | 1.7 | 7.1 | 8.7 | 13.1 | 20.7 | 59.7 | 67.2 | 38.9 | With job not work | | | | |
| มี | - | - | 1.1 | 0.6 | 2.7 | 8.6 | 9.0 | 2.1 | Available | | | | |
| ไม่มี | 1.7 | 7.1 | 7.6 | 12.5 | 18.0 | 51.1 | 58.2 | 36.9 | Not available | | | | |
| 1-9 ชั่วโมง | 5.6 | 9.3 | 4.4 | 9.7 | 10.3 | 21.2 | 20.1 | 14.2 | 1-9 hours | | | | |
| มี | 0.2 | - | - | 1.2 | 3.3 | 4.1 | 2.6 | 0.6 | Available | | | | |
| ไม่มี | 5.5 | 9.3 | 4.4 | 8.5 | 7.0 | 17.2 | 17.5 | 13.5 | Not available | | | | |
| 10-19 ชั่วโมง | 16.3 | 37.2 | 26.3 | 27.0 | 33.0 | 86.8 | 99.4 | 67.6 | 10-19 hours | | | | |
| มี | 1.1 | 3.1 | 1.7 | 0.2 | 3.9 | 3.4 | 6.8 | 3.9 | Available | | | | |
| ไม่มี | 15.2 | 34.1 | 24.6 | 26.8 | 29.1 | 83.4 | 92.7 | 63.7 | Not available | | | | |
| 20-29 ชั่วโมง | 15.5 | 68.6 | 86.0 | 84.0 | 106.7 | 265.7 | 264.5 | 158.8 | 20-29 hours | | | | |
| มี | 1.8 | 2.7 | 2.0 | 1.2 | 0.9 | 6.9 | 9.0 | 1.8 | Available | | | | |
| ไม่มี | 13.7 | 65.9 | 84.0 | 82.8 | 105.8 | 258.8 | 255.6 | 157.0 | Not available | | | | |
| 30-34 ชั่วโมง | 13.9 | 43.8 | 50.6 | 72.1 | 77.6 | 193.3 | 181.0 | 96.5 | 30-34 hours | | | | |
| มี | 7.9 | 2.1 | 0.1 | 1.3 | 0.7 | 2.2 | 0.9 | 0.6 | Available | | | | |
| ไม่มี | 7.208 | 41.7 | 50.5 | 70.7 | 76.9 | 191.0 | 180.1 | 96.0 | Not available | | | | |
| 35-39 ชั่วโมง | 10.1 | 72.0 | 117.6 | 113.5 | 117.1 | 318.6 | 296.3 | 125.6 | 35-39 hours | | | | |
| มี | 13.3 | - | 0.9 | 0.3 | 1.8 | 3.6 | 5.2 | 1.6 | Available | | | | |
| ไม่มี | 1,157.4 | 72.0 | 116.7 | 113.2 | 115.3 | 315.0 | 291.1 | 124.0 | Not available | | | | |
| 40-49 ชั่วโมง | 68.4 | 335.2 | 398.6 | 367.2 | 469.4 | 977.0 | 702.9 | 303.3 | 40-49 hours | | | | |
| มี | 15.7 | 1.3 | 0.6 | 2.4 | 3.1 | 3.2 | 3.3 | 1.9 | Available | | | | |
| ไม่มี | 3,606.3 | 333.9 | 398.0 | 364.8 | 466.3 | 973.8 | 699.6 | 301.4 | Not available | | | | |
| 50 ชั่วโมงขึ้นไป | 20.8 | 126.3 | 147.4 | 183.5 | 230.6 | 480.9 | 360.5 | 177.1 | 50 hours and over | | | | |
| มี | 4.9 | - | 0.7 | 0.5 | 0.7 | 1.8 | 0.8 | 0.5 | Available | | | | |
| ไม่มี | 1,722.1 | 126.3 | 146.7 | 183.0 | 229.9 | 479.1 | 359.7 | 176.6 | Not available | | | | |

ไตรมาสที่ 1/2560 : Quarter 1/2017

หน่วยเป็นพัน : in Thousands

ตารางที่ 13 จำนวนผู้ว่างงาน ที่ทำงานทำ จำแนกตามระยะเวลาที่ทำงานทำ ระดับการศึกษาที่สำเร็จ ทัวราชอาณาจักร

TABLE 13 UNEMPLOYED PERSONS, SEEKING JOB BY DURATION OF SEEKING JOB, LEVEL OF EDUCATIONAL ATTAINMENT , WHOLE KINGDOM

ไตรมาสที่ 1/2560 : Quarter 1/2017

หน่วยเป็นคน : Person

| ระดับการศึกษาที่สำเร็จ | รวม | ระยะเวลาที่ทำงานทำ | | | | | | ไม่ทราบ | LEVEL OF EDUCATIONAL ATTAINMENT |
|------------------------|--------|--------------------|---------------|---------------|---------------|----------------|------------|---------|---------------------------------|
| | | < 1 เดือน | 1 - 2.9 เดือน | 3 - 5.9 เดือน | 6 - 8.9 เดือน | 9 - 11.9 เดือน | >=12 เดือน | | |
| Total | Month | Months | Months | Months | Months | Months | Months | Months | TOTAL |
| ยอดรวม | 98,061 | 58,257 | 17,252 | 9,260 | 4,914 | 1,512 | 6,866 | - | |
| 1.ไม่มีการศึกษา | 1,271 | 1,271 | - | - | - | - | - | - | No education |
| 2.ต่ำกว่าประถมศึกษา | 1,710 | 538 | 476 | 696 | - | - | - | - | Less than Elementary |
| 3.ประถมศึกษา | 13,998 | 11,204 | 1,409 | 116 | - | - | 1,268 | - | Elementary |
| 4.มัธยมศึกษาตอนต้น | 19,826 | 13,081 | 2,838 | 321 | 3,160 | - | 427 | - | Lower Secondary |
| 5.มัธยมศึกษาตอนปลาย | 20,457 | 11,875 | 4,589 | 1,597 | 700 | 1,512 | 184 | - | Upper Secondary Level |
| สายสามัญ | 15,369 | 8,582 | 4,541 | 1,597 | 465 | - | 184 | - | General/Academic |
| สายอาชีพศึกษา | 5,089 | 3,293 | 49 | - | 235 | 1,512 | - | - | Vocational |
| สายวิชาการศึกษา | - | - | - | - | - | - | - | - | Teacher Training |
| 6.อุดมศึกษา | 40,514 | 20,004 | 7,939 | 6,530 | 1,053 | - | 4,987 | - | Higher Level |
| สายวิชาการ | 22,024 | 7,096 | 7,426 | 5,656 | 578 | - | 1,267 | - | Academic |
| สายวิชาชีพ | 13,138 | 8,587 | 513 | 798 | 399 | - | 2,840 | - | Higher Technical Education |
| สายวิชาการศึกษา | 5,352 | 4,320 | - | 76 | 76 | - | 880 | - | Teacher Training |
| 7.อื่นๆ | 285 | 285 | - | - | - | - | - | - | Others |
| 8.ไม่ทราบ | - | - | - | - | - | - | - | - | Unknown |

∟/ รวมอาชีพระยะสั้น ∟/ Including Short Course Vocational

ตารางที่ 13 จำนวนผู้ว่างงาน ที่ทำงานทำ จำนวนตามระยะเวลาที่ทำงานทำ ระดับการศึกษาที่สำเร็จ และเพศ ทั้งราชอาณาจักร

TABLE 13 UNEMPLOYED PERSONS, SEEKING JOB BY DURATION OF SEEKING JOB, LEVEL OF EDUCATIONAL ATTAINMENT AND SEX, WHOLE KINGDOM

ไตรมาสที่ 1/2560 : Quarter 1/2017

หน่วยนับพัน : Person

| ระดับการศึกษาที่สำเร็จ | รวม | ระยะเวลาที่ทำงานทำ | | | | | | Duration of seeking job | | LEVEL OF EDUCATIONAL ATTAINMENT |
|--------------------------|---------------|--------------------|---------------|---------------|---------------|----------------|--------------|-------------------------|------------------------------|---------------------------------|
| | | ระยะเวลาที่ทำงานทำ | | | | | | Duration of seeking job | | |
| | | < 1 เดือน | 1 - 2.9 เดือน | 3 - 5.9 เดือน | 6 - 8.9 เดือน | 9 - 11.9 เดือน | >=12 เดือน | ไม่ทราบ | Unknown | |
| ชาย | 48,482 | 31,583 | 8,713 | 3,452 | 656 | 1,512 | 2,566 | - | MALE | |
| ไม่มีการศึกษา | 616 | - | - | - | - | - | - | - | No education | |
| ต่ำกว่าประถมศึกษา | 1,328 | 156 | 476 | 696 | - | - | - | - | Less than Elementary | |
| ประถมศึกษา | 9,252 | 8,008 | 1,075 | 116 | - | - | 53 | - | Elementary | |
| มัธยมศึกษาตอนต้น | 11,689 | 9,218 | 1,919 | - | 125 | - | 427 | - | Lower Secondary | |
| มัธยมศึกษาตอนปลาย | 10,077 | 5,580 | 2,567 | - | 386 | 1,512 | 32 | - | Upper Secondary Level | |
| สามสมัย | 6,797 | 4,048 | 2,567 | - | 151 | - | 32 | - | General/Academic | |
| สายอาชีพศึกษา | 3,279 | 1,532 | - | - | 235 | - | - | - | Vocational | |
| สายวิชาการศึกษา | - | - | - | - | - | - | - | - | Teacher Training | |
| อุดมศึกษา | 15,234 | 7,719 | 2,675 | 2,640 | 145 | - | 2,055 | - | Higher Level | |
| สายวิชาการ | 8,177 | 3,325 | 2,550 | 1,917 | 145 | - | 240 | - | Academic | |
| สายอาชีพ | 7,057 | 4,395 | 125 | 723 | - | - | 1,815 | - | Higher Technical Education | |
| สายวิชาการศึกษา | - | - | - | - | - | - | - | - | Teacher Training | |
| อื่นๆ ^{1/} | 285 | 285 | - | - | - | - | - | - | Others ^{1/} | |
| ไม่ทราบ | - | - | - | - | - | - | - | - | Unknown | |
| หญิง | 49,579 | 26,674 | 8,539 | 5,808 | 4,257 | - | 4,300 | - | FEMALE | |
| ไม่มีการศึกษา | 655 | - | - | - | - | - | - | - | No education | |
| ต่ำกว่าประถมศึกษา | 381 | - | - | - | - | - | - | - | Less than Elementary | |
| ประถมศึกษา | 4,746 | 3,196 | 334 | - | - | - | 1,216 | - | Elementary | |
| มัธยมศึกษาตอนต้น | 8,137 | 3,863 | 919 | 321 | 3,035 | - | - | - | Lower Secondary | |
| มัธยมศึกษาตอนปลาย | 10,381 | 6,295 | 2,022 | 1,597 | 314 | - | 152 | - | Upper Secondary Level | |
| สามสมัย | 8,571 | 4,534 | 1,974 | 1,597 | 314 | - | 152 | - | General/Academic | |
| สายอาชีพศึกษา | 1,809 | 1,761 | 49 | - | - | - | - | - | Vocational | |
| สายวิชาการศึกษา | - | - | - | - | - | - | - | - | Teacher Training | |
| อุดมศึกษา | 25,280 | 12,284 | 5,264 | 3,891 | 908 | - | 2,932 | - | Higher Level | |
| สายวิชาการ | 13,847 | 3,772 | 4,877 | 3,739 | 433 | - | 1,027 | - | Academic | |
| สายอาชีพ | 6,081 | 4,192 | 387 | 76 | 399 | - | 1,026 | - | Higher Technical Education | |
| สายวิชาการศึกษา | 5,352 | 4,320 | - | 76 | 76 | - | 880 | - | Teacher Training | |
| อื่นๆ ^{1/} | - | - | - | - | - | - | - | - | Others ^{1/} | |
| ไม่ทราบ | - | - | - | - | - | - | - | - | Unknown | |

1/ รวมอาชีพระยะสั้น Including Short Course Vocational

ตารางที่ 13 จำนวนผู้ว่างงาน ที่หางานทำ จำแนกตามระยะเวลาที่หางานทำ ระดับการศึกษาที่สำเร็จ เพศ และเขตการปกครอง ท้องถิ่น (ต่อ)

TABLE 13 UNEMPLOYED PERSONS, SEEKING JOB BY DURATION OF SEEKING JOB, LEVEL OF EDUCATIONAL ATTAINMENT, SEX AND AREA, WHOLE KINGDOM (Contd.)

| ระดับการศึกษาที่สำเร็จ | ในเขตเทศบาล MUNICIPAL AREA | | | | | | | | | | LEVEL OF EDUCATIONAL ATTAINMENT | | |
|--------------------------|----------------------------|--------|---------------|--------|---------------|--------|---------------|--------|----------------|--------|---------------------------------|------------|----------------------------|
| | รวม | | | | | | | | | | | | |
| | < 1 เดือน | | 1 - 2.9 เดือน | | 3 - 5.9 เดือน | | 6 - 8.9 เดือน | | 9 - 11.9 เดือน | | | >=12 เดือน | |
| Total | Month | Months | Months | Months | Months | Months | Months | Months | Months | Months | Months | Unknown | |
| ยอดรวม ชาย | 43,630 | 23,694 | 10,520 | 4,548 | 1,565 | 1,512 | 1,790 | - | - | - | - | - | TOTAL |
| ไม่มีการศึกษา | 24,652 | 12,302 | 6,936 | 2,513 | 656 | 1,512 | 734 | - | - | - | - | - | MALE |
| ต่ำกว่าประถมศึกษา | - | - | - | - | - | - | - | - | - | - | - | - | No education |
| ประถมศึกษา | 1,024 | 156 | 476 | 391 | - | - | - | - | - | - | - | - | Less than Elementary |
| มัธยมศึกษาตอนต้น | 1,807 | 1,488 | 150 | 116 | - | - | - | - | - | - | - | - | Elementary |
| มัธยมศึกษาตอนปลาย | 6,145 | 3,888 | 1,919 | - | 125 | - | 213 | - | - | - | - | - | Lower Secondary |
| สายสามัญ | 6,151 | 1,654 | 2,567 | - | 386 | 1,512 | 32 | - | - | - | - | - | Upper Secondary Level |
| สายวิชาชีพ | 3,156 | 407 | 2,567 | - | 151 | - | 32 | - | - | - | - | - | General/Academic |
| สายวิชาการศึกษา | 2,995 | 1,247 | - | - | 235 | 1,512 | - | - | - | - | - | - | Vocational |
| อุดมศึกษา | - | - | - | - | - | - | - | - | - | - | - | - | Teacher Training |
| สายวิชาการ | 9,525 | 5,115 | 1,823 | 2,005 | 145 | - | 437 | - | - | - | - | - | Higher Level |
| สายวิชาชีพ | 6,604 | 2,845 | 1,698 | 1,917 | 145 | - | - | - | - | - | - | - | Academic |
| สายวิชาการศึกษา | 2,921 | 2,271 | 125 | 88 | - | - | 437 | - | - | - | - | - | Higher Technical Education |
| อื่นๆ 1/ | - | - | - | - | - | - | - | - | - | - | - | - | Teacher Training |
| ไม่ทราบ | - | - | - | - | - | - | - | - | - | - | - | - | Others 1/ |
| หญิง | 18,977 | 11,393 | 3,584 | 2,036 | 908 | - | 1,056 | - | - | - | - | - | Unknown |
| ไม่มีการศึกษา | 655 | 655 | - | - | - | - | - | - | - | - | - | - | FEMALE |
| ต่ำกว่าประถมศึกษา | 43 | 43 | - | - | - | - | - | - | - | - | - | - | No education |
| ประถมศึกษา | 2,227 | 2,057 | 99 | - | - | - | - | - | - | - | - | - | Less than Elementary |
| มัธยมศึกษาตอนต้น | 2,057 | 1,052 | 683 | 321 | - | - | 72 | - | - | - | - | - | Elementary |
| มัธยมศึกษาตอนปลาย | 5,551 | 4,462 | 170 | 919 | - | - | - | - | - | - | - | - | Lower Secondary |
| สายสามัญ | 4,873 | 3,833 | 121 | 919 | - | - | - | - | - | - | - | - | Upper Secondary Level |
| สายวิชาชีพ | 678 | 629 | 49 | - | - | - | - | - | - | - | - | - | General/Academic |
| สายวิชาการศึกษา | - | - | - | - | - | - | - | - | - | - | - | - | Vocational |
| อุดมศึกษา | - | - | - | - | - | - | - | - | - | - | - | - | Teacher Training |
| สายวิชาการ | 8,445 | 3,124 | 2,632 | 796 | 908 | - | 985 | - | - | - | - | - | Higher Level |
| สายวิชาชีพ | 6,318 | 2,995 | 2,245 | 645 | 433 | - | - | - | - | - | - | - | Academic |
| สายวิชาการศึกษา | 1,096 | 129 | 387 | 76 | 399 | - | 105 | - | - | - | - | - | Higher Technical Education |
| อื่นๆ 1/ | 1,031 | - | - | 76 | 76 | - | 880 | - | - | - | - | - | Teacher Training |
| ไม่ทราบ | - | - | - | - | - | - | - | - | - | - | - | - | Others 1/ |
| | - | - | - | - | - | - | - | - | - | - | - | - | Unknown |

1/ รวมอาชีพระยะสั้น 1/ Including Short Course Vocational

ตารางที่ 13 จำนวนผู้ว่างงาน ที่ทำงานทำ จำแนกตามระยะเวลาที่ทำงานทำ ระดับการศึกษาที่สำเร็จ เพศ และเขตการปกครอง ทหารอาณาจักร (ต่อ)

TABLE 13 UNEMPLOYED PERSONS, SEEKING JOB BY DURATION OF SEEKING JOB, LEVEL OF EDUCATIONAL ATTAINMENT, SEX AND AREA, WHOLE KINGDOM (Contd.)

| ระดับการศึกษาที่สำเร็จ | รวม | ระยะเวลาที่ทำงานทำ Duration of seeking job | | | | | | | | | | LEVEL OF EDUCATIONAL ATTAINMENT | | |
|--------------------------|--------|--|---------------|---------------|---------------|----------------|------------|---------|---------|--------|--------|---------------------------------|--------|----------------------------|
| | | นอกเขตเทศบาล NON-MUNICIPAL AREA | | | | | | | | | | EDUCATIONAL ATTAINMENT | | |
| | | < 1 เดือน | 1 - 2.9 เดือน | 3 - 5.9 เดือน | 6 - 8.9 เดือน | 9 - 11.9 เดือน | >=12 เดือน | ไม่ทราบ | ไม่ทราบ | | | | | |
| Month | Months | Months | Months | Months | Months | Months | Months | Months | Months | Months | Months | Months | Months | |
| ยอดรวม | 54,431 | 34,562 | 6,732 | 4,712 | 3,349 | - | 5,076 | - | - | - | - | - | - | TOTAL |
| ชาย | 23,829 | 19,281 | 1,777 | 939 | - | - | 1,832 | - | - | - | - | - | - | MALE |
| ไม่มีการศึกษา | 616 | 616 | - | - | - | - | - | - | - | - | - | - | - | No education |
| ต่ำกว่าประถมศึกษา | 305 | - | - | 305 | - | - | - | - | - | - | - | - | - | Less than Elementary |
| ประถมศึกษา | 7,445 | 6,520 | 925 | - | - | - | - | - | - | - | - | - | - | Elementary |
| มัธยมศึกษาตอนต้น | 5,544 | 5,330 | - | - | - | - | - | - | - | 214 | - | - | - | Lower Secondary |
| มัธยมศึกษาตอนปลาย | 3,925 | 3,925 | - | - | - | - | - | - | - | - | - | - | - | Upper Secondary Level |
| สามัญ | 3,641 | 3,641 | - | - | - | - | - | - | - | - | - | - | - | General/Academic |
| สายอาชีพศึกษา | 284 | 284 | - | - | - | - | - | - | - | - | - | - | - | Vocational |
| สายวิชาการศึกษา | - | - | - | - | - | - | - | - | - | - | - | - | - | Teacher Training |
| อุดมศึกษา | 5,709 | 2,604 | 852 | 635 | - | - | - | - | - | 1,618 | - | - | - | Higher Level |
| สายวิชาการ | 1,572 | 480 | 852 | - | - | - | - | - | - | 240 | - | - | - | Academic |
| สายวิชาชีพ | 4,136 | 2,124 | - | 635 | - | - | - | - | - | 1,378 | - | - | - | Higher Technical Education |
| สายวิชาการศึกษา | - | - | - | - | - | - | - | - | - | - | - | - | - | Teacher Training |
| อื่นๆ/ไม่ทราบ | 285 | 285 | - | - | - | - | - | - | - | - | - | - | - | Others/Unknown |
| หญิง | 30,602 | 15,281 | 4,955 | 3,773 | 3,349 | - | - | - | - | 3,244 | - | - | - | FEMALE |
| ไม่มีการศึกษา | - | - | - | - | - | - | - | - | - | - | - | - | - | No education |
| ต่ำกว่าประถมศึกษา | 338 | 338 | - | - | - | - | - | - | - | - | - | - | - | Less than Elementary |
| ประถมศึกษา | 2,518 | 1,139 | 235 | - | - | - | - | - | - | 1,144 | - | - | - | Elementary |
| มัธยมศึกษาตอนต้น | 6,080 | 2,810 | 235 | - | 3,035 | - | - | - | - | - | - | - | - | Lower Secondary |
| มัธยมศึกษาตอนปลาย | 4,830 | 1,833 | 1,853 | 678 | 314 | - | - | - | - | 152 | - | - | - | Upper Secondary Level |
| สามัญ | 3,699 | 701 | 1,853 | 678 | 314 | - | - | - | - | 152 | - | - | - | General/Academic |
| สายอาชีพศึกษา | 1,132 | 1,132 | - | - | - | - | - | - | - | - | - | - | - | Vocational |
| สายวิชาการศึกษา | - | - | - | - | - | - | - | - | - | - | - | - | - | Teacher Training |
| อุดมศึกษา | 16,835 | 9,161 | 2,632 | 3,094 | - | - | - | - | - | 1,948 | - | - | - | Higher Level |
| สายวิชาการ | 7,530 | 777 | 2,632 | 3,094 | - | - | - | - | - | 1,027 | - | - | - | Academic |
| สายวิชาชีพ | 4,985 | 4,064 | - | - | - | - | - | - | - | 921 | - | - | - | Higher Technical Education |
| สายวิชาการศึกษา | 4,320 | 4,320 | - | - | - | - | - | - | - | - | - | - | - | Teacher Training |
| อื่นๆ/ไม่ทราบ | - | - | - | - | - | - | - | - | - | - | - | - | - | Others/Unknown |

1/ รวมอาชีพระยะสั้น 1/ Including Short Course Vocational

ไตรมาสที่ 1/2560 : Quarter 1/2017

หน่วยเป็นคน : Person

ตารางที่ 14 จำนวนผู้ว่างงาน ที่เคยทำงานมาก่อน จำแนกตามอาชีพที่ครั้งสุดท้าย อุตสาหกรรมที่ทำงานครั้งสุดท้าย ขั้วราชอาณาจักร
 TABLE 14 UNEMPLOYED PERSONS, EVER WORKED BY LAST OCCUPATION, LAST INDUSTRY , WHOLE KINGDOM

| อาชีพที่ครั้งสุดท้าย | อุตสาหกรรมที่ครั้งสุดท้าย Last Industry | | | | | | | | | | รวม | การมีและ การไม่มี การจ้างงาน | LAST OCCUPATION | | | |
|--|---|---------------------------|--------------------------|----------------------------------|---------------------------------|--------------------------|---|--|--|--|-------|------------------------------------|-----------------|---|-------|---|
| | เกษตรกรรม การปลูก และเหมืองแร่ | เหมืองแร่ และเหมืองหิน | การผลิต Manufacturing | ไฟฟ้า ก๊าซ ไอน้ำระบบปรับอากาศ | น้ำดื่มและประปา Water supply | ก่อสร้าง Construction | การขนส่ง การขุดเจาะ การซ่อมแซม wholesale | การขนส่ง และ สถานที่เก็บสินค้า Transportation and storage | ที่พักแรมและ บริการที่พักรวม Accommodation and food service | ข้อมูลข่าวสาร และการสื่อสาร Information communication | | | | การมีและ การไม่มี การจ้างงาน Financial Intermediation | | |
| | Total | Total | Total | Total | Total | Total | Total | Total | Total | Total | | | | TOTAL | | |
| ยอดรวม | 257,597 | 44,992 | 487 | 64,018 | 1,387 | 37,952 | 42,797 | 8,604 | 24,339 | 2,129 | 2,424 | 1,985 | 2,424 | 1,985 | 2,424 | |
| 1. ผู้จัดการ ข้าราชการระดับอาวุโส และผู้ถือใบอนุญาต | 7,149 | - | - | 4,546 | - | 1,398 | 1,205 | - | - | - | - | - | - | - | - | 1. managers, senior officials and Legislators |
| 2. ผู้ประกอบวิชาชีพขั้นต้นต่างๆ | 7,796 | - | - | 2,577 | - | 88 | - | 38 | - | - | - | 923 | - | - | - | 2. Professionals |
| 3. เจ้าหน้าที่เทคนิคและผู้ประกอบวิชาชีพ ที่เกี่ยวข้องกันต่างๆ | 8,607 | - | - | 1,577 | - | - | 395 | 30 | - | - | - | 1,089 | - | - | - | 3. Technicians and associate professionals |
| 4. เสมียน | 17,747 | - | - | 4,993 | 488 | 374 | 2,967 | 669 | 1,935 | 117 | 180 | 180 | 180 | 180 | 180 | 4. Clerks |
| 5. พนักงานบริการและผู้จำหน่ายสินค้า | 49,003 | - | - | 2,121 | 898 | - | 23,689 | 1,450 | 15,259 | - | - | - | - | - | - | 5. Service workers and sell goods |
| 6. ผู้ปฏิบัติงานที่มีฝีมือในด้านการเกษตร ป่าไม้ และประมง | 25,735 | 24,704 | - | - | - | - | 763 | - | - | - | - | - | - | - | - | 6. Skilled agricultural forest and fishery workers |
| 7. ช่างฝีมือ และผู้ปฏิบัติงานที่เกี่ยวข้อง | 39,112 | - | - | 16,208 | - | 19,172 | 2,604 | - | - | - | - | - | - | - | - | 7. Craft and associate professionals |
| 8. ผู้ควบคุมเครื่องจักรโรงงานและเครื่องจักร และผู้ปฏิบัติงานด้านการประกอบ | 35,094 | 5,488 | 245 | 21,896 | - | 50 | 3,335 | 2,650 | 1,431 | - | - | - | - | - | - | 8. Plant and machine controllers and assemblers |
| 9. ผู้ประกอบอาชีพงานพื้นฐาน | 66,637 | 14,800 | 243 | 10,100 | - | 16,868 | 7,839 | 3,767 | 5,714 | - | - | - | - | - | - | 9. Elementary occupations |
| 10. คนงานซึ่งมิได้จำแนกไว้ในหมวดอื่น | 716 | - | - | - | - | - | - | - | - | - | - | - | - | - | - | 10. Workers not classifiable by occupation |

ตารางที่ 14 จำนวนผู้ว่างงาน ที่เคยทำงานมาก่อน จำแนกตามอาชีพที่ทำงานครั้งสุดท้าย อุตสาหกรรมที่ทำงานครั้งสุดท้าย ทวีราชอาณาจักร (ต่อ)
 TABLE 14 UNEMPLOYED PERSONS, EVER WORKED BY LAST OCCUPATION, LAST INDUSTRY, WHOLE KINGDOM (Contd.)

ไตรมาสที่ 1/2560 : Quarter 1/2017

หน่วยนับ : person

| อาชีพที่ทำงานครั้งสุดท้าย | อุตสาหกรรมที่ทำงานครั้งสุดท้าย (ต่อ) Last Industry (Contd.) | | | | | | | | | | TOTAL |
|--|---|--|--|--|--------------------|--|--|-------------------------------|--------------------------------------|------------------------------------|-------|
| | กิจกรรมอสังหาริมทรัพย์ Real estate activities | กิจกรรมทางวิชาชีพและเทคนิค Professional, scientific and technical activities | การบริหารจัดการและสนับสนุน Administrative and support service activities | การบริการสาธารณะ Public administration | การศึกษา Education | การดูแลสุขภาพและงานสังคมสงเคราะห์ Health and social work | ศิลปะ ความบันเทิง และนันทนาการ Art and entertainment | บริการด้านอื่นๆ Other service | งานครัวเรือน Activities of household | กิจกรรมนอกองค์กร Extra-territorial | |
| ยอดรวม | 852 | 3,132 | 4,255 | 5,706 | 2,819 | 2,529 | 2,273 | 4,071 | 1,313 | - | 1,491 |
| 1. ผู้จัดการ ข้าราชการระดับอาวุโสและผู้ปฏิบัติการพิเศษ | - | - | - | - | - | - | - | - | - | - | - |
| 2. ผู้ประกอบวิชาชีพขั้นต้นต่างๆ | - | 271 | - | - | 1,743 | 345 | 1,811 | - | - | - | - |
| 3. เจ้าหน้าที่เทคนิคและผู้ประกอบวิชาชีพที่เกี่ยวข้องกันต่างๆ | - | 1,633 | - | 359 | 169 | 1,369 | - | - | - | - | - |
| 4. เสรียน | 852 | - | 2,117 | 2,401 | - | 627 | - | - | - | - | - |
| 5. พนักงานบริการและผู้จำหน่ายสินค้า | - | - | 1,456 | 163 | 221 | 189 | 462 | 1,267 | 1,055 | - | 775 |
| 6. ผู้ปฏิบัติงานที่มีฝีมือในด้านเกษตรป่านไม้และประมง | - | - | - | - | - | - | - | 267 | - | - | - |
| 7. ช่างฝีมือ และผู้ปฏิบัติงานที่เกี่ยวข้อง | - | 566 | - | 117 | - | - | - | 185 | - | - | - |
| 8. ผู้ควบคุมเครื่องจักรโรงงานและเครื่องจักรและผู้ปฏิบัติงานการประกอบ | - | - | - | - | - | - | - | - | - | - | - |
| 9. ผู้ประกอบอาชีพงานพื้นฐาน | - | 663 | 682 | 2,666 | 685 | - | - | 2,351 | 259 | - | - |
| 10. คนงานซึ่งมิได้จำแนกไว้ในหมวดอื่น | - | - | - | - | - | - | - | - | - | - | 716 |

1. managers, senior officials and Legislators
 2. Professionals
 3. Technicians and associate professionals
 4. Clerks
 5. Service workers and sell goods
 6. Skilled agricultural forest and fishery workers
 7. Craft and associate professionals
 8. Plant and machine controllers and assemblers
 9. Elementary occupations
 10. Workers not classifiable by occupation

ตารางที่ 14 จำนวนผู้ว่างงาน ที่แยกตามอาชีพที่ทำงานอยู่ตลอดเวลา อุตสาหกรรมที่ทำงาน และเพศ ราชอาณาจักร
TABLE 14 UNEMPLOYED PERSONS, EVER WORKED BY LAST OCCUPATION, LAST INDUSTRY AND SEX WHOLE KINGDOM

| อาชีพที่ทำงานอยู่ตลอดเวลา Last Occupation | อุตสาหกรรมที่ทำงานอยู่ตลอดเวลา Last Industry | | | | | | | | | | จำนวนผู้ว่างงาน Total | |
|--|---|--|--------------------------|---|--|--------------------------|---|---|--|--|--------------------------|---|
| | เกษตรกรรม และปศุสัตว์ Agriculture | การทำเหมืองแร่ และเหมืองหิน Mining | การผลิต Manufacturing | ไฟฟ้า ก๊าซ และระบบ ประปา Electricity supply | น้ำประปา และระบบ บำบัดน้ำเสีย Water supply sewerage, waste | ก่อสร้าง Construction | การขาย ส่ง การค้าส่ง Wholesale and retail | การขนส่งและ การเก็บสินค้า Transportation and storage | ที่พักแรมและ บริการอาหาร Accommodation and food service | ข้อมูลข่าวสาร และการสื่อสาร Information and communication | | กิจกรรมทาง การเงิน Financial intermediation |
| ชาย | 162,573 | 29,574 | 33,637 | 1,387 | - | 33,412 | 25,622 | 7,042 | 11,908 | 2,012 | 1,629 | MALE |
| 1. ผู้จัดการ ข้าราชการอาวุโส และผู้บริหาร และผู้บริหาร และผู้บริหาร | - | - | 1,191 | - | - | 1,398 | - | - | - | - | - | 1. managers, senior officials and Legislators |
| 2. ผู้ประกอบวิชาชีพต่างๆ | - | - | 1,537 | - | - | 88 | - | 38 | - | 923 | - | 2. Professionals |
| 3. เจ้าหน้าที่เทคนิคและผู้ประกอบวิชาชีพ ที่เกี่ยวข้องกันต่างๆ | - | - | 669 | - | - | - | - | 30 | - | 1,089 | - | 3. Technicians and associate professionals |
| 4. เสมียน | - | - | 697 | 488 | - | - | 2,802 | 419 | 822 | - | 60 | 4. Clerks |
| 5. พนักงานบริการและผู้จำหน่ายสินค้า และไม่ประกอบ | - | - | 1,962 | 898 | - | - | 9,752 | 138 | 6,676 | - | - | 5. Service workers and sell goods |
| 6. ผู้ปฏิบัติงานที่มีชื่อในคณากรเกษตร และไม่ประกอบ | 15,102 | - | - | - | - | - | 763 | - | - | - | - | 6. Skilled agricultural forest and fishery workers |
| 7. ช่างฝีมือ และผู้ปฏิบัติงานที่เกี่ยวข้อง และผู้ปฏิบัติงานที่ประกอบ | 34,453 | - | 11,850 | - | - | 18,872 | 2,604 | - | - | - | 259 | 7. Craft and associate professionals |
| 8. ผู้ควบคุมเครื่องจักรโรงงานและเครื่องจักร และผู้ปฏิบัติงานที่ประกอบ | 23,721 | 245 | 10,523 | - | - | 50 | 3,335 | 2,650 | 1,431 | - | - | 8. Plant and machine controls and assemblers |
| 9. ผู้ประกอบอาชีพที่ฐาน ที่เกี่ยวข้องกันต่างๆ | 44,474 | - | 5,208 | - | - | 13,003 | 6,366 | 3,767 | 2,979 | - | - | 9. Elementary occupations |
| 10. คนงานซึ่งมิได้จำแนกไว้ในหมวดอื่น | - | - | - | - | - | - | - | - | - | - | - | 10. Workers not classifiable by occupation |
| หญิง | 95,023 | 15,418 | 30,382 | - | 26 | 4,540 | 17,176 | 1,563 | 12,431 | 117 | 795 | FEMALE |
| 1. ผู้จัดการ ข้าราชการอาวุโส และผู้บริหาร และผู้บริหาร | 4,560 | - | 3,354 | - | - | - | 1,205 | - | - | - | - | 1. managers, senior officials and Legislators |
| 2. ผู้ประกอบวิชาชีพต่างๆ | 2,840 | - | 1,040 | - | - | - | - | - | - | - | - | 2. Professionals |
| 3. เจ้าหน้าที่เทคนิคและผู้ประกอบวิชาชีพ ที่เกี่ยวข้องกันต่างๆ | 3,704 | - | 908 | - | - | - | 395 | - | - | - | - | 3. Technicians and associate professionals |
| 4. เสมียน | 8,965 | - | 4,297 | - | 26 | 374 | 165 | 250 | 1,113 | 117 | 120 | 4. Clerks |
| 5. พนักงานบริการและผู้จำหน่ายสินค้า และไม่ประกอบ | 26,442 | - | 158 | - | - | - | 13,937 | 1,313 | 8,582 | - | - | 5. Service workers and sell goods |
| 6. ผู้ปฏิบัติงานที่มีชื่อในคณากรเกษตร และไม่ประกอบ | 9,602 | - | - | - | - | - | - | - | - | - | - | 6. Skilled agricultural forest and fishery workers |
| 7. ช่างฝีมือ และผู้ปฏิบัติงานที่เกี่ยวข้อง และผู้ปฏิบัติงานที่ประกอบ | 4,659 | - | 4,359 | - | - | 300 | - | - | - | - | - | 7. Craft and associate professionals |
| 8. ผู้ควบคุมเครื่องจักรโรงงานและเครื่องจักร และผู้ปฏิบัติงานที่ประกอบ | 11,373 | - | 11,373 | - | - | - | - | - | - | - | - | 8. Plant and machine controls and assemblers |
| 9. ผู้ประกอบอาชีพที่ฐาน และไม่ประกอบ | 22,163 | 5,816 | 4,892 | - | - | 3,865 | 1,474 | - | 2,735 | - | - | 9. Elementary occupations |
| 10. คนงานซึ่งมิได้จำแนกไว้ในหมวดอื่น | 716 | - | - | - | - | - | - | - | - | - | - | 10. Workers not classifiable by occupation |

ตารางที่ 14 จำนวนผู้ว่างงาน ไม่เคยทำงานก่อน จำแนกตามอาชีพที่ครั้งสุดท้ายอุตสาหกรรมที่ครั้งสุดท้าย และเพศ ประเทศไทย (ต่อ)
 TABLE 14. UNEMPLOYED PERSONS, EVER WORKED BY LAST OCCUPATION, LAST INDUSTRY AND SEX, THAI KINGDOM (Contd.)

| อาชีพที่ครั้งสุดท้าย | อุตสาหกรรมที่ครั้งสุดท้าย (ต่อ) Last Industry (Contd.) | | | | | | | | | | ไม่ทราบ Unknown | LAST OCCUPATION |
|--|---|--|--|---|-----------------------|--|--|-------------------------------|--|--|--------------------|---|
| | กิจกรรม อสังหาริมทรัพย์ Real estate activities | กิจกรรมทางวิชาชีพ Professional/Scientific technical activities | การบริการสนับสนุน และอื่น ๆ Administrative support service activities | การบริหารราชการ ส่วนกลาง Public admin- istration | การศึกษา Education | กิจกรรมสุขภาพ และสังคม Health and social work | ศิลปะ ความบันเทิง และนันทนาการ Art, entertainment | บริการอื่น ๆ Other service | งานในครัวเรือน Activities of household | กิจกรรมเขต นอก Extra- territorial | | |
| ชาย | 852 | 2,013 | 2,578 | 2,754 | 463 | 1,612 | 1,910 | 3,041 | 110 | - | 775 | MALE |
| 1. ผู้จัดการ ข้าราชการอาวุโส และผู้บริหารอาวุโส | - | - | - | - | - | - | - | - | - | - | - | 1. managers, senior officials and Legislators |
| 2. ผู้ประกอบการวิชาชีพต่าง ๆ | - | 143 | - | - | 73 | 395 | 1,811 | - | - | - | - | 2. Professionals |
| 3. เจ้าหน้าที่เทคนิคและผู้ประกอบการวิชาชีพ ที่เกี่ยวข้องกันต่าง ๆ | - | 642 | - | 359 | 169 | 635 | - | - | - | - | - | 3. Technicians and associate professionals |
| 4. เสมียน | 852 | - | 440 | 1,709 | - | 494 | - | - | - | - | - | 4. Clerks |
| 5. พนักงานบริการและผู้จำหน่ายสินค้า | - | - | 1,056 | 163 | 221 | 139 | 99 | 283 | - | - | 775 | 5. Service workers and sell goods workers |
| 6. ผู้ปฏิบัติงานที่มีฝีมือในด้านเกษตร ป่าไม้ และประมง | - | - | - | - | - | - | - | 267 | - | - | - | 6. Skilled agricultural forest and fishery workers |
| 7. ช่างฝีมือ และผู้ปฏิบัติงานที่เกี่ยวข้อง และสัมพันธ์กันด้านการประกอบ | - | 566 | - | 117 | - | - | - | 185 | - | - | - | 7. Craft and associate professionals |
| 8. ผู้ควบคุมเครื่องจักรโรงงานและเครื่องจักร และสัมพันธ์กันด้านการประกอบ | - | - | - | - | - | - | - | - | - | - | - | 8. Plant and machine controllers and assemblers |
| 9. ผู้ประกอบการอาชีพที่ฐาน | - | 663 | 682 | 407 | - | - | - | 2,305 | 110 | - | - | 9. Elementary occupations |
| 10. คนงานซึ่งมิได้จำแนกไว้ในหมวดอื่น | - | 1,119 | 1,677 | 2,952 | 2,356 | 917 | 363 | 1,030 | 1,203 | - | 716 | 10. Workers not-classifiable by occupation |
| หญิง | - | - | - | - | - | - | - | - | - | - | - | FEMALE |
| 1. ผู้จัดการ ข้าราชการอาวุโส และผู้บริหารอาวุโส | - | - | - | - | - | - | - | - | - | - | - | 1. managers, senior officials and Legislators |
| 2. ผู้ประกอบการวิชาชีพต่าง ๆ | - | 129 | - | - | 1,671 | - | - | - | - | - | - | 2. Professionals |
| 3. เจ้าหน้าที่เทคนิคและผู้ประกอบการวิชาชีพ ที่เกี่ยวข้องกันต่าง ๆ | - | 991 | - | - | - | 735 | - | - | - | - | - | 3. Technicians and associate professionals |
| 4. เสมียน | - | - | 1,677 | 693 | - | 133 | - | 984 | - | - | - | 4. Clerks |
| 5. พนักงานบริการและผู้จำหน่ายสินค้า | - | - | - | - | - | 50 | 363 | - | 1,055 | - | - | 5. Service workers and sell goods workers |
| 6. ผู้ปฏิบัติงานที่มีฝีมือในด้านเกษตร ป่าไม้ และประมง | - | - | - | - | - | - | - | - | - | - | - | 6. Skilled agricultural forest and fishery workers |
| 7. ช่างฝีมือ และผู้ปฏิบัติงานที่เกี่ยวข้อง และสัมพันธ์กันด้านการประกอบ | - | - | - | - | - | - | - | - | - | - | - | 7. Craft and associate professionals |
| 8. ผู้ควบคุมเครื่องจักรโรงงานและเครื่องจักร และผู้ปฏิบัติงานด้านการประกอบ | - | - | - | - | - | - | - | - | - | - | - | 8. Plant and machine controllers and assemblers |
| 9. ผู้ประกอบการอาชีพที่ฐาน | - | - | - | 2,259 | 685 | - | - | 46 | 109 | - | - | 9. Elementary occupations |
| 10. คนงานซึ่งมิได้จำแนกไว้ในหมวดอื่น | - | - | - | - | - | - | - | - | - | - | 716 | 10. Workers not-classifiable by occupation |

ตารางที่ 14 จำนวนผู้จ้างงาน โดยทำงานก่อน จ้างมาตามอาชีพที่ทำงานสุดท้าย อุตสาหกรรมที่ทำงาน และเขตปกครอง จังหวัดขอนแก่น (ต่อ)

TABLE 14 UNEMPLOYED PERSONS, EVER WORKED BY LAST OCCUPATION, LAST INDUSTRY, SEX AND AREA, WHOLE KINGDOM (Contd.)

| อาชีพที่ทำงานสุดท้าย | อุตสาหกรรม MUNICIPAL AREA | | | | | | | | | | รวม | LAST OCCUPATION |
|--|--|--|--------------------------|--|--|-----------------------------|--|--|---|--|-------|---|
| | เกษตรกรรม การปลูก และสวนประมง Agriculture | การทำ เหมืองแร่ และเหมืองหิน Mining | การผลิต Manufacturing | ไฟฟ้า ก๊าซ ไอน้ำและระบบ ปรับอากาศ Electricity | จัดหาน้ำ บำบัดน้ำเสีย และของเสีย Water supply sewerage, waste | การก่อสร้าง Construction | การขนส่ง การพาณิชย์ การส่งมอบสินค้า whole sale/retail | การขนส่ง และ สถานที่เก็บสินค้า Transportation and storage | ที่พักแรมและ บริการที่อาหาร Accommodation and food service | ข้อมูลข่าวสาร และการสื่อสาร Information communication | | |
| อุตสาหกรรม | 10,294 | - | 28,615 | - | 26 | 5,514 | 20,470 | 3,407 | 14,826 | 1,206 | 1,748 | TOTAL |
| ชาย | 5,361 | - | 17,603 | - | - | 5,214 | 12,968 | 1,845 | 6,323 | 1,089 | 1,629 | MALE |
| 1. ผู้จัดการ ข้าราชการระดับอาวุโส และผู้บังคับบัญชา | - | - | 1,191 | - | - | 109 | - | - | - | - | - | 1. managers, senior officials and Legislators |
| 2. ผู้ประกอบการวิชาชีพชั้นต่างๆ | - | - | 1,537 | - | - | 88 | - | 38 | - | - | - | 2. Professionals |
| 3. เจ้าหน้าที่เทคนิคและผู้ประกอบวิชาชีพ ที่เกี่ยวข้องกับด้านต่างๆ | - | - | 280 | - | - | - | - | 30 | - | 1,089 | 1,509 | 3. Technicians and associate professionals |
| 4. เสิร์ฟ | - | - | 541 | - | - | - | 2,628 | 419 | - | - | 60 | 4. Clerks |
| 5. พนักงานบริการและผู้จำหน่ายสินค้า | - | - | 202 | - | - | - | 5,307 | - | 2,121 | - | - | 5. Service workers and sell goods |
| 6. ผู้ปฏิบัติงานที่มีชื่อในด้านการเกษตร ป่าไม้ และประมง | 3,471 | - | - | - | - | - | 763 | - | - | - | - | 6. Skilled agricultural forest and fishery workers |
| 7. ช่างฝีมือ และผู้ปฏิบัติงานที่เกี่ยวเนื่อง | - | - | 7,723 | - | - | 3,338 | 1,202 | - | - | - | 259 | 7. Craft and associate professionals |
| 8. ผู้ควบคุมเครื่องจักรโรงงานและเครื่องจักร และผู้ปฏิบัติงานด้านการประกอบ | 78 | - | 5,110 | - | - | 50 | 1,904 | 1,358 | 1,431 | - | - | 8. Plant and machine controllers and assemblers |
| 9. ผู้ประกอบอาชีพงานพื้นฐาน | 1,812 | - | 1,009 | - | - | 1,629 | 1,165 | - | 2,772 | - | - | 9. Elementary occupations |
| 10. คนงานซึ่งมิได้จำแนกไว้ในหมวดอื่น | - | - | - | - | - | - | - | - | - | - | - | 10. Workers not classifiable by occupation |

ตารางที่ 14 จำนวนผู้จ้างงาน ที่เคยทำงานก่อน จ้างมาตามอาชีพที่ทำงานสุดท้าย อุตสาหกรรมที่ทำงานสุดท้าย เพศ และเขตการปกครอง จังหวัดขอนแก่น (ต่อ)

TABLE 14 UNEMPLOYED PERSONS, EVER WORKED BY LAST OCCUPATION, LAST INDUSTRY, SEX AND AREA, WHOLE KINGDOM (Contd.)

| อาชีพที่ทำงานสุดท้าย | อุตสาหกรรม MUNICIPAL AREA | | | | | | | | | | LAST OCCUPATION | | |
|--|---------------------------|---|--|--------------------------|--|--|-----------------------------|--|--|---|-----------------|--|---|
| | รวม | อุตสาหกรรมที่ทำงานสุดท้าย Last Industry | | | | | | | | | | | |
| | | เกษตรกรรม การปศุสัตว์ และประมง Agriculture | การทำ เหมืองแร่ และหินอ่อน Mining | การผลิต Manufacturing | ไฟฟ้า ก๊าซ ไอน้ำและระบบ ปรับอากาศ Electricity | จัดน้ำ บำบัดน้ำเสีย และของเสีย Water supply sewerage, waste | การก่อสร้าง Construction | การขนส่ง การพาณิชย์ การส่งมอบสินค้า wholesale | การขนส่ง และ สถานที่เก็บสินค้า Transportation and storage | ที่พักแรมและ บริการที่จอดรถ Accommodation and food service | | ข้อมูลข่าวสาร และการสื่อสาร Information communication | การเงินและ การประกันภัย Financial intermediation |
| หญิง | 41,257 | 4,932 | - | 11,012 | - | 26 | 300 | 7,501 | 1,563 | 8,502 | 117 | 120 | FEMALE |
| 1. ผู้จัดการ ข้าราชการระดับอาวุโส และผู้ปฏิบัติงานขาย | 4,560 | - | 3,354 | - | - | - | - | 1,205 | - | - | - | - | 1. managers, senior officials and Legislators |
| 2. ผู้ประกอบวิชาชีพด้านต่างๆ | 1,475 | - | 1,040 | - | - | - | - | - | - | - | - | - | 2. Professionals |
| 3. เจ้าหน้าที่เทคนิคและผู้ประกอบวิชาชีพ ที่เกี่ยวข้องกันด้านต่างๆ | 1,870 | - | 145 | - | - | - | - | - | - | - | - | - | 3. Technicians and associate professionals |
| 4. เสมียน | 3,433 | - | 703 | - | 26 | - | - | 165 | 250 | 1,113 | 117 | 120 | 4. Clerks |
| 5. พนักงานบริการและผู้จำหน่ายสินค้า | 13,320 | - | - | - | - | - | - | 5,835 | 1,313 | 5,079 | - | - | 5. Service workers and sell goods |
| 6. ผู้ปฏิบัติงานที่มีชื่อในตำแหน่งเกษตร ปศุสัตว์ และประมง | 2,107 | 2,107 | - | - | - | - | - | - | - | - | - | - | 6. Skilled agricultural forest and fishery workers |
| 7.ช่างฝีมือ และผู้ปฏิบัติงานที่เกี่ยวข้อง | 2,562 | - | 2,262 | - | - | - | 300 | - | - | - | - | - | 7. Craft and associate professionals |
| 8. ผู้ควบคุมเครื่องจักรโรงงานและเครื่องจักร และผู้ปฏิบัติงานด้านการประกอบ | 3,183 | - | 3,183 | - | - | - | - | - | - | - | - | - | 8. Plant and machine controllers and assemblers |
| 9. ผู้ประกอบอาชีพด้านอื่นๆ | 8,748 | 2,825 | 325 | - | - | - | - | 296 | - | 2,311 | - | - | 9. Elementary occupations |
| 10. คนงานซึ่งมิได้จำแนกไว้ในหมวดอื่น | - | - | - | - | - | - | - | - | - | - | - | - | 10. Workers not classifiable by occupation |

ตารางที่ 14 จำนวนผู้ว่างงาน ที่เคยทำงานมาก่อน จำแนกตามอาชีพที่ทำงานครั้งสุดท้าย อุตสาหกรรมที่ทำงานครั้งสุดท้าย เพศ และเขตการปกครอง ทวีปราชอาณาจักร (ต่อ)

TABLE 14 UNEMPLOYED PERSONS, EVER WORKED BY LAST OCCUPATION, LAST INDUSTRY, SEX AND AREA, WHOLE KINGDOM (Contd.)

หน่วยนับ : person

| อาชีพที่ทำงานครั้งสุดท้าย | อุตสาหกรรมที่ทำงานครั้งสุดท้าย (ต่อ) Last Industry (Contd.) | | | | | | | | | | ไม่ทราบ Unknown | LAST OCCUPATION |
|--|---|---|--|---|-----------------------|---|---|----------------------------------|--|---|--------------------|---|
| | กิจกรรม อสังหาริมทรัพย์ Real estate activities | กิจกรรมทางวิชาชีพ วิทย์และเทคโนโลยี Professional/scientific technical activities | การบริหารจัดการ และซัพพอร์ต Administrative and support service activities | การบริหารราชการ ท้องถิ่น Public admin- istration defence | การศึกษา Education | กิจกรรมด้านสุขภาพ งานสังคมสงเคราะห์ Health and social work | ศิลปะ ความบันเทิง และนันทนาการ Art, entertainment | บริการด้านอื่นๆ Other service | งานในครัวเรือน Activities of household | กิจกรรมของ องค์กร Extra- territorial | | |
| ยอดรวม | 852 | 2,490 | 2,261 | 4,092 | 1,285 | 1,418 | 835 | 2,801 | 170 | - | 775 | TOTAL |
| ชาย | 852 | 1,371 | 1,456 | 1,700 | 293 | 633 | 835 | 1,771 | 110 | - | 775 | MALE |
| 1. ผู้จัดการ ข้าราชการระดับอาวุโส และผู้บังคับบัญชา | - | - | - | - | - | - | - | - | - | - | - | 1. managers, senior officials and Legislators |
| 2. ผู้ประกอบวิชาชีพด้านต่างๆ | - | 143 | - | - | 73 | - | 736 | - | - | - | - | 2. Professionals |
| 3. เจ้าหน้าที่เทคนิคและผู้ประกอบวิชาชีพ ที่เกี่ยวข้องกันด้านต่างๆ | - | - | - | - | - | - | - | - | - | - | - | 3. Technicians and associate professionals |
| 4. เติมน้ำมัน | 852 | - | - | 1,013 | - | 494 | - | - | - | - | - | 4. Clerks |
| 5. พนักงานบริการและผู้จำหน่ายสินค้า | - | - | 1,456 | 163 | 221 | 139 | 99 | 283 | - | - | 775 | 5. Service workers and sell goods |
| 6. ผู้ปฏิบัติงานที่มีฝีมือในด้านการเกษตร ป่าไม้ และประมง | - | - | - | - | - | - | - | - | - | - | - | 6. Skilled agricultural forest and fishery workers |
| 7. ช่างฝีมือ และผู้ปฏิบัติงานที่เกี่ยวข้อง | - | 566 | - | 117 | - | - | - | 185 | - | - | - | 7. Craft and associate professionals |
| 8. ผู้ควบคุมเครื่องจักรโรงงานและเครื่องจักร และผู้ปฏิบัติงานด้านการประกอบ | - | - | - | - | - | - | - | - | - | - | - | 8. Plant and machine controllers and assemblers |
| 9. ผู้ประกอบอาชีพงานพื้นฐาน | - | 663 | - | 407 | - | - | - | 1,303 | 110 | - | - | 9. Elementary occupations |
| 10. คนงานซึ่งมิได้จำแนกไว้ในหมวดอื่น | - | - | - | - | - | - | - | - | - | - | - | 10. Workers not classifiable by occupation |

ตารางที่ 14 จำนวนผู้ว่างงาน ที่เคยทำงานมาก่อน จำแนกตามอาชีพที่ทำงานครั้งสุดท้าย อุตสาหกรรมที่ทำงานครั้งสุดท้าย เพศ และเขตการปกครอง ทั่วราชอาณาจักร (ต่อ)

TABLE 14 UNEMPLOYED PERSONS, EVER WORKED BY LAST OCCUPATION, LAST INDUSTRY, SEX AND AREA, WHOLE KINGDOM (Contd.)

ไตรมาสที่ 1/2560 : Quarter 1/2017

กรุงเทพมหานคร MUNICIPAL AREA

unit: in thousands ; person

| อาชีพที่ทำงานครั้งสุดท้าย | อุตสาหกรรมที่ทำงานครั้งสุดท้าย (ต่อ) Last Industry (Contd.) | | | | | | | | | | ไม่ทราบ | LAST OCCUPATION | | | | | | | | | | | | | |
|--|---|--|---|--|--------------------|---|--|-------------------------------|--|------------------------------|---------|-----------------|---|---|---|---|---|---|---|---|---|---|---|---|---|
| | กิจกรรมอสังหาริมทรัพย์ Real estate activities | กิจกรรมทางวิชาชีพ วิทยาศาสตร์ เทคโนโลยี และเทคนิค Professional/scientific technical activities | การบริหารงานและซัพพอร์ต Administrative support service activities | การบริหารราชการ รัฐบาลและรัฐวิสาหกิจ Public administration | การศึกษา Education | กิจกรรมด้านสุขภาพ งานสังคมศาสตร์ Health and social work | ศิลปะ ความบันเทิง และนันทนาการ Art and entertainment | บริการด้านอื่นๆ Other service | งานในครัวเรือน ส่วนบุคคล Activities of household | กิจกรรมขององค์กร Extraprofit | | | | | | | | | | | | | | | |
| หญิง | | | | | | | | | | | | | | | | | | | | | | | | | |
| 1. ผู้จัดการ ข้าราชการระดับสูง และผู้บริหารอาวุโส | - | 1,119 | 805 | 2,392 | 992 | 784 | - | 1,030 | 60 | - | - | - | - | - | - | - | - | - | - | - | - | - | - | - | 1. managers, senior officials and Legislators |
| 2. ผู้ประกอบวิชาชีพด้านต่างๆ | - | 129 | - | - | 306 | - | - | - | - | - | - | - | - | - | - | - | - | - | - | - | - | - | - | - | 2. Professionals |
| 3. เจ้าหน้าที่เทคนิคและผู้ประกอบวิชาชีพที่เกี่ยวข้องกันด้านต่างๆ | - | 991 | - | - | - | 735 | - | - | - | - | - | - | - | - | - | - | - | - | - | - | - | - | - | - | 3. Technicians and associate professionals |
| 4. เสิร์ฟ | - | - | 805 | 133 | - | - | - | - | - | - | - | - | - | - | - | - | - | - | - | - | - | - | - | - | 4. Clerks |
| 5. พนักงานบริการและผู้จำหน่ายสินค้า | - | - | - | - | - | 50 | - | 984 | 60 | - | - | - | - | - | - | - | - | - | - | - | - | - | - | - | 5. Service workers and sell goods workers |
| 6. ผู้ปฏิบัติงานที่มีอยู่ในด้านเกษตรกรรม ป่าไม้ และประมง | - | - | - | - | - | - | - | - | - | - | - | - | - | - | - | - | - | - | - | - | - | - | - | - | 6. Skilled agricultural, forest and fishery workers |
| 7. ช่างฝีมือ และผู้ปฏิบัติงานที่เกี่ยวข้อง | - | - | - | - | - | - | - | - | - | - | - | - | - | - | - | - | - | - | - | - | - | - | - | - | 7. Craft and associate professionals |
| 8. ผู้ควบคุมเครื่องจักรโรงงานและผู้ประกอบและผู้ปฏิบัติงานด้านการประกอบ | - | - | - | - | - | - | - | - | - | - | - | - | - | - | - | - | - | - | - | - | - | - | - | - | 8. Plant and machine controllers and assemblers |
| 9. ผู้ประกอบอาชีพงานพื้นฐาน | - | - | - | 2,259 | 685 | - | - | 46 | - | - | - | - | - | - | - | - | - | - | - | - | - | - | - | - | 9. Elementary occupations |
| 10. คนงานที่ไม่มีจัดแจงไว้ในหมวดอื่น | - | - | - | - | - | - | - | - | - | - | - | - | - | - | - | - | - | - | - | - | - | - | - | - | 10. Workers not classifiable by occupation |

ตารางที่ 14 จำนวนผู้จ้างงาน โดยทำงานก่อน จ้างมาก่อน หรือทำงานที่ว่างอยู่ก่อน อุตสาหกรรมที่ภาคอุตสาหกรรม ภาค และเขตปกครอง ราชอาณาจักร (ต่อ)

TABLE 14 UNEMPLOYED PERSONS, EVER WORKED BY LAST OCCUPATION, LAST INDUSTRY, SEX AND AREA, WHOLE KINGDOM (Contd.)

ไตรมาสที่ 1/2560 : Quarter 1/2017

เขตกรุงเทพมหานคร NON-MUNICIPAL AREA

หน่วยนับเป็น : person

| อาชีพที่ว่างอยู่ก่อน | อุตสาหกรรมที่ว่างอยู่ก่อน Last Industry | | | | | | | | | | | | | | การจ้างและ การว่างก่อน | LAST OCCUPATION | |
|--|---|--|--|--------------------------|--|---|-----------------------------|--|--|---|--|---|---------------------------|------|---|-----------------|-------|
| | รวม | เกษตรกรรม การปลูก และการประมง Agriculture | การทำ เหมืองแร่ และเหมืองหิน Mining | การผลิต Manufacturing | ไฟฟ้า ก๊าซ ไอน้ำและระบบปรับอากาศ Electricity | จัดน้ำ บ้านแปะ และบำบัด Water supply sewage, waste | การก่อสร้าง Construction | การขายส่ง การขายปลีก การซ่อมยานยนต์ whole sale/retail | การขนส่ง สถานที่เก็บสินค้า Transportation and storage | ที่พักแรมและ บริการที่อาหาร Accommodation and food service | ข้อมูลข่าวสาร และการสื่อสาร Information and communication | การเงินและ การประกันภัย Financial intermediation | อุตสาหกรรมที่ว่างอยู่ก่อน | | | | TOTAL |
| | | | | | | | | | | | | | ชาย | หญิง | | | |
| 1. ผู้จัดการ ข้าราชการระดับอาวุโส และผู้บัญชาการกองกำลัง | 1,289 | - | - | - | - | - | 1,289 | - | 5,197 | 9,513 | 923 | 675 | - | - | 1. managers, senior officials and Legislators | | |
| 2. ผู้ประกอบการวิชาชีพชั้นต่างๆ | 2,343 | - | - | - | - | - | - | - | - | - | 923 | - | - | - | 2. Professionals | | |
| 3. เจ้าหน้าที่เทคนิคและผู้ประกอบการวิชาชีพ ที่เกี่ยวข้องกับด้านต่างๆ | 2,194 | - | - | 389 | - | - | - | - | - | - | - | - | - | - | 3. Technicians and associate professionals | | |
| 4. เติมน้ำมัน | 2,775 | - | - | 155 | - | - | - | 174 | - | - | - | - | - | - | 4. Clerks | | |
| 5. พนักงานบริการและผู้จำหน่ายสินค้า | 11,796 | - | - | 1,760 | - | - | - | 4,445 | 138 | 4,555 | - | - | - | - | 5. Service workers and sell goods | | |
| 6. ผู้ปฏิบัติงานที่มีฝีมือด้านเกษตรกรรม ป่าไม้ และประมง | 11,899 | 11,631 | - | - | - | - | - | - | - | - | - | - | - | - | 6. Skilled agricultural forest and fishery workers | | |
| 7. ช่างฝีมือ และผู้ปฏิบัติงานที่มีความรู้สูง | 21,053 | - | - | 4,116 | - | - | 15,534 | 1,403 | - | - | - | - | - | - | 7. Craft and associate professionals | | |
| 8. ผู้ควบคุมเครื่องจักรโรงงานและเครื่องจักร และผู้ปฏิบัติงานด้านการประกอบ | 13,791 | 5,410 | 245 | 5,413 | - | - | - | 1,431 | 1,292 | - | - | - | - | - | 8. Plant and machine controllers and assemblers | | |
| 9. ผู้ประกอบอาชีพงานที่สุญญากาศ | 33,605 | 7,172 | - | 4,199 | - | - | 11,375 | 5,201 | 3,767 | 207 | - | - | - | - | 9. Elementary occupations | | |
| 10. คนงานซึ่งมิได้จำแนกไว้ในหมวดอื่น | - | - | - | - | - | - | - | - | - | - | - | - | - | - | 10. Workers not classifiable by occupation | | |

ตารางที่ 14 จำนวนผู้จ้างงาน ที่เคยทำงานก่อน จ้างตามอาชีพที่ทำครั้งสุดท้าย อุตสาหกรรมที่ทำงาน และเขตปกครอง จังหวัดน่าน (ต่อ)
TABLE 14 UNEMPLOYED PERSONS, EVER WORKED BY LAST OCCUPATION, LAST INDUSTRY, SEX AND AREA, WHOLE KINGDOM (Contd.)

| อาชีพที่ทำครั้งสุดท้าย | อุตสาหกรรมที่ทำงานครั้งสุดท้าย | | | | | | | | | | LAST OCCUPATION | |
|--|--------------------------------|---|--|--------------------------|--|--|-----------------------------|---|--|---|-----------------|--|
| | รวม | เกษตรกรรม การป่าน์ และสวนประมง Agriculture | การทำ เหมืองแร่ และเหมืองหิน Mining | การผลิต Manufacturing | ไฟฟ้า ก๊าซ ไอน้ำและระบบ ปรับอากาศ Electricity | จัดน้ำ บำบัดน้ำเสีย และประปา Water supply sewerage, waste | การก่อสร้าง Construction | การขนส่ง การพาณิชย์ การซ่อมรถยนต์ และรถจักรยานยนต์ wholesale retail | การขนส่ง และ สถานที่เก็บสินค้า Transportation and storage | ที่พักแรมและ บริการที่จอดรถ Accommodation and food service | | ข้อมูลข่าวสาร และการสื่อสาร Information communication |
| หญิง | 53,766 | 10,486 | 243 | 19,370 | - | 4,239 | 9,674 | - | 3,929 | - | 675 | FEMALE |
| 1. ผู้จัดการ ข้าราชการระดับอาวุโส และผู้ปฏิบัติงานขาย | - | - | - | - | - | - | - | - | - | - | - | 1. managers, senior officials and Legislators |
| 2. ผู้ประกอบวิชาชีพชั้นต่างๆ | 1,364 | - | - | - | - | - | - | - | - | - | - | 2. Professionals |
| 3. เจ้าหน้าที่เทคนิคและผู้ประกอบวิชาชีพ ที่เกี่ยวข้องกันต่างๆ | 1,853 | - | - | 764 | - | - | 395 | - | - | - | - | 675 3. Technicians and associate professionals |
| 4. เสมียน | 5,532 | - | - | 3,594 | - | - | 374 | - | - | - | - | 4. Clerks |
| 5. พนักงานบริการและผู้จำหน่ายสินค้า | 13,122 | - | - | 158 | - | - | 8,102 | - | 3,504 | - | - | 5. Service workers and sell goods |
| 6. ผู้ปฏิบัติงานที่มีชื่อในคำกานเกษตร ป่าไม้ และประมง | 7,495 | 7,495 | - | - | - | - | - | - | - | - | - | 6. Skilled agricultural forest and fishery workers |
| 7. ช่างฝีมือ และผู้ปฏิบัติงานที่เกี่ยวข้อง | 2,097 | - | - | 2,097 | - | - | - | - | - | - | - | 7. Craft and associate professionals |
| 8. ผู้ควบคุมเครื่องจักรโรงงานและเครื่องจักร และผู้ปฏิบัติงานด้านการประกอบ | 8,190 | - | - | 8,190 | - | - | - | - | - | - | - | 8. Plant and machine controllers and assemblers |
| 9. ผู้ประกอบอาชีพกานค้า | 13,415 | 2,991 | 243 | 4,566 | - | 3,865 | 1,178 | - | 425 | - | - | 9. Elementary occupations |
| 10. คนงานที่ไม่มีชื่อระบุในหมวดอื่น | 716 | - | - | - | - | - | - | - | - | - | - | 10. Workers not classifiable by occupation |

ตารางที่ 14 จำนวนผู้ว่างงาน ที่เคยทำงานมาก่อน จำแนกตามอาชีพที่ครั้งล่าสุดด้วย อุตสาหกรรมที่ทำงานครั้งสุดท้าย เพศ และเขตการปกครอง ขั้วราชอาณาจักร (ต่อ)

TABLE 14 UNEMPLOYED PERSONS, EVER WORKED BY LAST OCCUPATION, LAST INDUSTRY, SEX AND AREA, WHOLE KINGDOM (Contd.)

| อาชีพที่ครั้งล่าสุดด้วย | อุตสาหกรรมที่ครั้งล่าสุดด้วย (ต่อ) Last Industry (Contd.) | | | | | | | | | | ไม่ทราบ Unknown | กิจกรรมของ องค์กร Extra- territorial | งานในครัวเรือน ส่วนตัว Activities of household | กิจการของ องค์กร Extra- territorial | LAST OCCUPATION |
|--|---|---|---|--|-----------------------|--|--|----------------------------------|---|--|--------------------|---|---|--|---|
| | กิจกรรม อสังหาริมทรัพย์ Real estate activities | กิจกรรมทางวิชาชีพ วิทย์และเทคโนโลยี Professional/scientific technical activities | การบริหารสนับสนุน และของสนับสนุน Administrative and support service activities | การบริหารราชการ ป้องกันประเทศ Public admini- stration defence | การศึกษา Education | กิจกรรมสุขภาพ อนามัยและการ สุขภาพ Health and social work | ศิลปะ ความบันเทิง และนันทนาการ Art, entertainment | บริการด้านอื่นๆ Other service | งานในครัวเรือน ส่วนตัว Activities of household | กิจการของ องค์กร Extra- territorial | | | | | |
| ยอดรวม | - | 642 | 1,994 | 1,614 | 1,534 | 1,112 | 1,438 | 1,270 | 1,143 | - | 716 | - | 1,443 | - | TOTAL |
| ชาย | - | 642 | 1,122 | 1,055 | 169 | 979 | 1,075 | 1,270 | - | - | - | - | - | - | MALE |
| 1. ผู้จัดการ ข้าราชการระดับอาวุโส และผู้บังคับบัญชา | - | - | - | - | - | - | - | - | - | - | - | - | - | - | 1. managers, senior officials and Legislators |
| 2. ผู้ประกอบวิชาชีพด้านต่างๆ | - | - | - | - | - | 345 | 1,075 | - | - | - | - | - | - | - | 2. Professionals |
| 3. เจ้าหน้าที่เทคนิคและผู้ประกอบวิชาชีพ ที่เกี่ยวข้องกับด้านต่างๆ | - | 642 | - | 359 | 169 | 635 | - | - | - | - | - | - | - | - | 3. Technicians and associate professionals |
| 4. เสิร์ฟ | - | - | 440 | 695 | - | - | - | - | - | - | - | - | - | - | 4. Clerks |
| 5. พนักงานบริการและผู้จำหน่ายสินค้า | - | - | - | - | - | - | - | - | - | - | - | - | - | - | 5. Service workers and sell goods |
| 6. ผู้ปฏิบัติงานที่มีชื่อในด้านการเกษตร ปศุสัตว์ และประมง | - | - | - | - | - | - | - | 267 | - | - | - | - | - | - | 6. Skilled agricultural forest and fishery workers |
| 7. ช่างฝีมือ และผู้ปฏิบัติงานที่เกี่ยวข้อง | - | - | - | - | - | - | - | - | - | - | - | - | - | - | 7. Craft and associate professionals |
| 8. ผู้ควบคุมเครื่องจักรโรงงานและเครื่องจักร และผู้ปฏิบัติงานด้านการประกอบ | - | - | - | - | - | - | - | - | - | - | - | - | - | - | 8. Plant and machine controllers and assemblers |
| 9. ผู้ประกอบอาชีพงานที่ฐาน | - | - | 682 | - | - | - | - | 1,003 | - | - | - | - | - | - | 9. Elementary occupations |
| 10. คนงานซึ่งมิได้จำแนกไว้ในหมวดอื่น | - | - | - | - | - | - | - | - | - | - | - | - | - | - | 10. Workers not classifiable by occupation |

ตารางที่ 14 จำนวนผู้ว่างงาน ที่เคยทำงานมาก่อน จำแนกตามอาชีพที่ทำงานครั้งสุดท้าย อุตสาหกรรมที่ทำงานครั้งสุดท้าย เพศ และเขตการปกครอง จังหวัดขอนแก่น (ต่อ)

TABLE 14 UNEMPLOYED PERSONS, EVER WORKED BY LAST OCCUPATION, LAST INDUSTRY, SEX AND AREA, WHOLE KINGDOM (Contd.)

| อาชีพที่ทำงานครั้งสุดท้าย | อุตสาหกรรมที่ทำงานครั้งสุดท้าย (ต่อ) Last Industry (Contd.) | | | | | | | | | | ไม่ทราบ Unknown | กิจกรรมของ องค์กร Extra-territorial | จำนวนครัวเรือน ในเขต Activities of household | เพศ SEX |
|--|---|--|--|--|-----------------------|--|--|----------------------------------|---|---|--------------------|---|---|------------|
| | กิจกรรม อสังหาริมทรัพย์ Real estate activities | กิจกรรมทางวิชาชีพ วิทย์และเทคโนโลยี Professional/scientific/technical activities | การบริหารสนับสนุน และประกอบอาชีพ Administrative support service activities | การบริหารราชการ ปกครองส่วนท้องถิ่น Public administration | การศึกษา Education | กิจกรรมด้านสุขภาพ งานสังคมสงเคราะห์ Health and social work | ศิลปะ วัฒนธรรม และบันเทิง Arts and entertainment | บริการด้านอื่นๆ Other service | งานในครัวเรือน Activities of household | กิจกรรมของ องค์กร Extra-territorial | | | | |
| หญิง | - | - | 872 | 560 | 1,364 | 133 | 363 | - | - | 1,143 | 716 | - | FEMALE | |
| 1. ผู้จัดการ ข้าราชการระดับสูง และผู้บริหารอาวุโส และผู้บริหารอาวุโส | - | - | - | - | - | - | - | - | - | - | - | - | 1. managers, senior officials and Legislators | |
| 2. ผู้ประกอบวิชาชีพด้านต่างๆ | - | - | - | - | 1,364 | - | - | - | - | - | - | - | 2. Professionals | |
| 3. เจ้าหน้าที่เทคนิคและผู้ประกอบวิชาชีพ ที่เกี่ยวข้องกันด้านต่างๆ | - | - | - | - | - | - | - | - | - | - | - | - | 3. Technicians and associate professionals | |
| 4. เสมียน | - | - | 872 | 560 | - | 133 | - | - | - | - | - | - | 4. Clerks | |
| 5. พนักงานบริการและผู้จำหน่ายสินค้า | - | - | - | - | - | - | 363 | - | - | 995 | - | - | 5. Service workers and sell goods workers | |
| 6. ผู้ปฏิบัติงานที่มีชื่อในด้านเกษตร ป่าไม้ และประมง | - | - | - | - | - | - | - | - | - | - | - | - | 6. Skilled agricultural forest and fishery workers | |
| 7. ช่างฝีมือ และผู้ปฏิบัติงานที่เกี่ยวข้อง | - | - | - | - | - | - | - | - | - | - | - | - | 7. Craft and associate professionals | |
| 8. ผู้ควบคุมเครื่องจักรโรงงานและผู้ประกอบ และผู้ปฏิบัติงานด้านการประกอบ | - | - | - | - | - | - | - | - | - | - | - | - | 8. Plant and machine controllers and assemblers | |
| 9. ผู้ประกอบอาชีพด้านอื่นๆ | - | - | - | - | - | - | - | - | - | 149 | - | - | 9. Elementary occupations | |
| 10. คนงานซึ่งมิได้จำแนกไว้ในหมวดอื่น | - | - | - | - | - | - | - | - | - | - | 716 | - | 10. Workers not classifiable by occupation | |

ตารางที่ 15 จำนวนลูกจ้าง จำนวนตามค่าจ้างเฉลี่ย ผลประโยชน์อื่นๆ ที่ได้รับ อุตสาหกรรม ทหารราชอาณาจักร
TABLE 15 EMPLOYEE BY AVERAGE WAGE, FRINGE BENEFIT, INDUSTRY, WHOLE KINGDOM

ไตรมาสที่ 1/2560 : Quarter 1/2017

หน่วยเป็นพัน : In Thousands

| อุตสาหกรรม | จำนวนลูกจ้าง Total Employee | ค่าจ้างเฉลี่ย Average Wage | ลูกจ้างที่ได้รับผลประโยชน์อื่นๆ | | | | | ได้รับเป็นเงิน In Cash | | | ได้รับเป็นสิ่งของ In Kind | | | INDUSTRY |
|--|-----------------------------------|----------------------------------|---------------------------------|-------------------------|---------------------------|---------------|---------------------------|---------------------------|--|--|---------------------------|--|--|----------|
| | | | ได้รับเป็นเงิน In Cash | | ได้รับเป็นสิ่งของ In Kind | | | ได้รับเป็นสิ่งของ In Kind | | | อื่นๆ Others | | | |
| | | | โบนัส Bonus | ค่าล่วงเวลา Overtime | เงินอื่นๆ Other Income | อาหาร Food | เครื่องแต่งกาย Clothes | ที่อยู่อาศัย Housing | | | | | | |
| ยอดรวม | 19,018.4 | 13,415.7 | 1,677.1 | 2,579.2 | 1,381.0 | 129.2 | 780.4 | 497.0 | TOTAL | | | | | |
| 1.เกษตรกรรม การป่าไม้ และการประมง | 2,023.1 | 5,846.8 | 5.5 | 36.1 | 87.8 | 0.7 | 103.8 | 20.7 | 1. Agriculture, forestry and fishing | | | | | |
| 2.การขุดเหมืองแร่ และเหมืองหิน | 63.4 | 17,477.0 | 5.1 | 5.3 | 3.0 | 2.9 | 5.6 | 2.5 | 2. Mining and quarrying | | | | | |
| 3. การผลิต | 4,900.7 | 12,188.0 | 1,171.7 | 961.8 | 488.0 | 73.7 | 151.2 | 338.5 | 3. Manufacturing | | | | | |
| 4. ไฟฟ้า ก๊าซ ไอน้ำและระบบปรับอากาศ | 117.8 | 28,928.6 | 3.4 | 19.0 | 0.2 | - | 4.5 | 6.4 | 4. Electricity, gas, steam and air conditioning supply | | | | | |
| 5. การจัดหา น้ำ การจัดการและการบำบัดน้ำเสีย ของเสีย และสิ่งมีพิษ | 90.8 | 14,122.8 | 1.2 | 5.5 | 2.0 | - | 8.9 | 1.3 | 5. Water supply; sewerage, waste management and remediation activities | | | | | |
| 6. การก่อสร้าง | 1,834.0 | 9,200.9 | 33.1 | 24.0 | 39.4 | 2.3 | 47.9 | 58.1 | 6. Construction | | | | | |
| 7. การขนส่ง และการขายปลีก การพักผ่อนยนต์ | 2,488.6 | 12,396.0 | 105.6 | 271.6 | 90.7 | 14.4 | 70.8 | 21.2 | 7. Wholesale and retail trade; repair of motor vehicles and motorcycles | | | | | |
| 8. การขนส่ง และสถานที่เก็บสินค้า | 666.9 | 17,711.3 | 49.6 | 118.0 | 15.9 | 12.0 | 25.0 | 10.0 | 8. Transportation and storage | | | | | |
| 9. ที่พักแรมและบริการด้านอาหาร | 1,002.1 | 10,494.3 | 32.8 | 226.5 | 479.7 | 4.2 | 48.2 | 8.6 | 9. Accommodation and food service activities | | | | | |
| 10. ข้อมูลข่าวสารและการสื่อสาร | 217.3 | 27,313.1 | 10.9 | 9.3 | 7.1 | - | 8.9 | 0.7 | 10. Information and communication | | | | | |
| 11.กิจกรรมทางการเงินและการประกันภัย | 488.4 | 24,495.9 | 4.8 | 50.9 | 1.9 | 2.1 | 3.9 | 3.8 | 11. Financial and insurance activities | | | | | |
| 12. กิจกรรมอสังหาริมทรัพย์ | 137.3 | 14,544.8 | 6.5 | 7.2 | 2.6 | 1.3 | 15.9 | - | 12. Real estate activities | | | | | |
| 13. กิจกรรมทางวิชาชีพ วิทยาศาสตร์ และเทคนิค | 251.4 | 21,769.1 | 7.0 | 14.9 | 6.5 | - | 18.1 | 0.7 | 13. Professional, scientific and technical activities | | | | | |
| 14. กิจกรรมการบริหารและการบริการสนับสนุน | 481.7 | 12,099.3 | 67.3 | 35.3 | 9.3 | 5.4 | 10.7 | 5.4 | 14. Administrative and support service activities | | | | | |
| 15. การบริหารราชการ การป้องกันประเทศ การประกันสังคม | 1,626.3 | 17,557.6 | 26.7 | 287.1 | 3.9 | 2.2 | 90.3 | 4.2 | 15. Public administration and defence; compulsory social security | | | | | |
| 16. การศึกษา | 1,218.0 | 23,376.2 | 8.5 | 338.7 | 29.8 | 0.4 | 46.4 | 6.6 | 16. Education | | | | | |
| 17. กิจกรรมด้านสุขภาพและสังคมสงเคราะห์ | 687.5 | 18,304.7 | 130.1 | 123.8 | 10.3 | 2.4 | 38.6 | 1.2 | 17. Human health and social work activities | | | | | |
| 18. ศิลปะ ความบันเทิง และนันทนาการ | 117.0 | 11,700.2 | 1.4 | 12.8 | 7.9 | 1.6 | 6.8 | 1.6 | 18. Arts, entertainment and recreation | | | | | |
| 19. กิจกรรมบริการด้านอื่น ๆ | 356.1 | 8,942.4 | 3.1 | 27.6 | 18.1 | 0.5 | 16.4 | 0.4 | 19. Other service activities | | | | | |
| 20. กิจกรรมการจ้างงานในครัวเรือนส่วนบุคคล การผลิตสินค้าและบริการที่ที่ตนเองทำใช้ในครัวเรือน | 214.6 | 7,863.8 | 2.8 | 3.9 | 76.5 | 2.5 | 58.6 | 5.1 | 20. Activities of households as employers; undifferentiated goods and services-producing activities of households for own use | | | | | |
| 21. กิจกรรมขององค์กรระหว่างประเทศ | 3.3 | 16,583.3 | - | - | 0.6 | - | - | - | 21. Activities of extraterritorial organizations and bodies | | | | | |
| 22. ไม่ทราบ | 32.4 | 19,734.4 | - | - | - | 0.6 | - | - | 22. Unknown | | | | | |

ตารางที่ 15 จำนวนลูกจ้าง จำนวนตามค่าจ้างเฉลี่ย ผลประโยชน์อื่น ๆ ที่ได้รับ อุตสาหกรรม และเพศ ที่ราชอาณาจักร
TABLE 15 EMPLOYEE BY AVERAGE WAGE, FRINGE BENEFIT, INDUSTRY AND SEX, WHOLE KINGDOM

| อุตสาหกรรม Industry | จำนวนลูกจ้าง Total Employee | ลูกจ้างที่ได้รับผลประโยชน์อื่น ๆ ที่ได้รับ (Fringe Benefit) | | | | | | | | | | INDUSTRY | |
|--|--------------------------------|---|-------------------------|---------------------------|---------------|---------------------------|-----------------------------|-----------------|---|--|--|----------|------|
| | | ได้รับเป็นเงิน (in Cash) | | | | | ได้รับเป็นสิ่งของ (in Kind) | | | | | | |
| | | โบนัส Bonus | ค่าจ้างเวลา Overtime | เงินอื่นๆ Other Income | อาหาร Food | เครื่องแต่งกาย Clothes | ที่อยู่อาศัย Housing | อื่นๆ Others | | | | | |
| | | ค่าจ้างเฉลี่ย Average Wage | 875.5 | 1,337.1 | 630.8 | 75.3 | 468.2 | 246.9 | | | | | MALE |
| 1. เกษตรกรรม การปศุสัตว์ และการประมง | 1,208.6 | 6,213.0 | 2.6 | 24.1 | 68.9 | 0.7 | 75.8 | 10.8 | 1. Agriculture, forestry and fishing | | | | |
| 2. การทำเหมืองแร่ และหิน | 52.3 | 18,234.4 | 3.9 | 5.0 | 1.9 | 2.2 | 4.1 | 1.7 | 2. Mining and quarrying | | | | |
| 3. การผลิต | 2,515.6 | 13,101.6 | 327.6 | 489.0 | 229.7 | 40.2 | 91.6 | 147.9 | 3. Manufacturing | | | | |
| 4. ไฟฟ้า ก๊าซ ไอน้ำ และระบบปรับอากาศ | 89.0 | 29,031.6 | 3.1 | 16.6 | 0.2 | - | 3.6 | 4.4 | 4. Electricity, gas, steam and air conditioning supply | | | | |
| 5. การจัดหา การจัดการ และการบำบัดน้ำเสีย ของเสีย และสิ่งปฏิกูล | 61.1 | 14,560.6 | 0.8 | 5.0 | 2.0 | - | 6.2 | 1.3 | 5. Water supply, sewerage, waste management and remediation activities | | | | |
| 6. การก่อสร้าง | 1,557.3 | 9,358.3 | 28.7 | 20.5 | 35.1 | 2.0 | 39.8 | 45.9 | 6. Construction | | | | |
| 7. การขายส่ง และการขายปลีก การซ่อมยานยนต์ | 1,342.4 | 12,272.2 | 55.2 | 132.5 | 53.7 | 6.9 | 45.7 | 12.5 | 7. Wholesale and retail trade; repair of motor vehicles and motorcycles | | | | |
| 8. การขนส่ง และการขนส่งทางอากาศ | 504.7 | 16,619.6 | 36.5 | 42.3 | 13.6 | 11.0 | 23.2 | 8.1 | 8. Transportation and storage | | | | |
| 9. ที่พักแรมและบริการด้านอาหาร | 379.2 | 11,830.6 | 11.0 | 16.0 | 182.9 | 1.8 | 25.3 | 2.7 | 9. Accommodation and food service activities | | | | |
| 10. ข้อมูลข่าวสารและการสื่อสาร | 139.8 | 28,440.5 | 12.3 | 6.4 | 5.4 | - | 7.1 | 0.9 | 10. Information and communication | | | | |
| 11. กิจกรรมทางการเงินและการประกันภัย | 186.1 | 26,399.4 | 15.0 | 23.8 | - | 0.1 | 2.7 | 0.9 | 11. Financial and insurance activities | | | | |
| 12. กิจกรรมอสังหาริมทรัพย์ | 52.1 | 15,503.5 | 3.6 | 3.6 | 1.5 | 1.3 | 6.4 | 0.7 | 12. Real estate activities | | | | |
| 13. กิจกรรมทางวิชาชีพ วิทยาศาสตร์ และเทคนิค | 104.4 | 22,821.1 | 4.5 | 11.8 | 3.7 | - | 9.8 | 0.7 | 13. Professional, scientific and technical activities | | | | |
| 14. กิจกรรมการบริหารและการบริการสนับสนุน | 302.1 | 12,130.8 | 5.5 | 34.3 | 3.5 | 4.5 | 8.6 | 3.5 | 14. Administrative and support service activities | | | | |
| 15. การบริหารราชการ การป้องกันประเทศ การปรับแก้สังคม | 1,020.9 | 17,314.9 | 4.6 | 20.8 | 2.8 | 2.2 | 73.1 | 2.4 | 15. Public administration and defence; compulsory social security | | | | |
| 16. การศึกษา | 414.1 | 24,656.1 | 3.1 | 119.3 | 4.0 | 0.0 | 17.2 | 2.3 | 16. Education | | | | |
| 17. กิจกรรมด้านสุขภาพและงานสังคมสงเคราะห์ | 153.6 | 18,357.6 | - | 29.7 | 1.4 | 0.2 | 7.7 | 0.9 | 17. Human health and social work activities | | | | |
| 18. ศิลปะ ความบันเทิง และนันทนาการ | 62.4 | 13,110.1 | 1.5 | 4.1 | 6.3 | 1.6 | 4.9 | 0.9 | 18. Arts, entertainment and recreation | | | | |
| 19. กิจกรรมบริการด้านอื่น ๆ | 194.8 | 8,512.0 | 2.3 | 5.2 | 5.9 | - | 6.8 | 0.4 | 19. Other service activities | | | | |
| 20. กิจกรรมจ้างงานในครัวเรือนส่วนบุคคล การผลิตสินค้าและบริการที่ขึ้นอยู่กับการจ้างงาน | 45.9 | 9,615.3 | 0.9 | 1.5 | 8.4 | - | 8.8 | 1.6 | 20. Activities of households as employers; undifferentiated goods and services-producing activities of households for own use | | | | |
| 21. กิจกรรมขององค์กรระหว่างประเทศ | 0.8 | 12,612.2 | - | - | - | - | - | - | 21. Activities of extraterritorial organizations and bodies | | | | |
| 22. ไม่ทราบ | 19.0 | 20,067.4 | 2.0 | - | - | 0.6 | - | - | 22. Unknown | | | | |
| | 8,612.7 | 13,535.4 | 801.6 | 1,242.1 | 750.2 | 53.9 | 312.2 | 250.1 | FEMALE | | | | |
| 1. เกษตรกรรม การปศุสัตว์ และการประมง | 814.5 | 5,303.6 | 2.3 | 2.9 | 18.9 | - | 28.0 | 9.9 | 1. Agriculture, forestry and fishing | | | | |
| 2. การทำเหมืองแร่ และหิน | 11.1 | 13,913.7 | 0.5 | 0.3 | 1.1 | 0.7 | 1.5 | 0.8 | 2. Mining and quarrying | | | | |
| 3. การผลิต | 2,385.1 | 11,224.5 | 280.3 | 472.9 | 258.2 | 33.5 | 59.6 | 190.6 | 3. Manufacturing | | | | |
| 4. ไฟฟ้า ก๊าซ ไอน้ำ และระบบปรับอากาศ ของเสีย และสิ่งปฏิกูล | 28.7 | 28,609.3 | 1.4 | 2.4 | 0.5 | - | 1.0 | 2.0 | 4. Electricity, gas, steam and air conditioning supply and remediation activities | | | | |
| 5. การจัดหา การจัดการ และการบำบัดน้ำเสีย | 29.7 | 13,223.2 | - | 0.3 | - | - | 2.7 | - | 5. Water supply; sewerage, waste management and remediation activities | | | | |
| 6. การก่อสร้าง | 276.7 | 8,315.4 | 4.3 | 3.5 | 4.4 | 0.4 | 8.1 | 12.2 | 6. Construction | | | | |
| 7. การขายส่ง และการขายปลีก การซ่อมยานยนต์ | 1,146.1 | 12,541.0 | 65.8 | 139.1 | 37.0 | 7.5 | 25.1 | 8.6 | 7. Wholesale and retail trade; repair of motor vehicles and motorcycles | | | | |
| 8. การขนส่ง และสถานที่พำนัก | 162.2 | 21,108.0 | 22.5 | 19.8 | 2.3 | 1.0 | 1.9 | 1.9 | 8. Transportation and storage | | | | |
| 9. ที่พักแรมและบริการด้านอาหาร | 622.9 | 9,680.9 | 19.3 | 129.9 | 296.8 | 2.4 | 22.9 | 5.9 | 9. Accommodation and food service activities | | | | |
| 10. ข้อมูลข่าวสารและการสื่อสาร | 77.5 | 25,280.7 | 8.6 | 4.8 | 1.7 | - | 1.7 | - | 10. Information and communication | | | | |
| 11. กิจกรรมทางการเงินและการประกันภัย | 302.3 | 23,324.2 | 24.1 | 27.1 | 1.9 | 1.9 | 1.3 | 2.9 | 11. Financial and insurance activities | | | | |
| 12. กิจกรรมอสังหาริมทรัพย์ | 85.2 | 13,958.5 | 3.4 | 3.5 | 1.2 | - | 9.5 | - | 12. Real estate activities | | | | |
| 13. กิจกรรมทางวิชาชีพ วิทยาศาสตร์ และเทคนิค | 147.0 | 21,022.0 | 13.3 | 3.1 | 2.8 | - | 8.3 | - | 13. Professional, scientific and technical activities | | | | |
| 14. กิจกรรมการบริหารและการบริการสนับสนุน | 179.6 | 12,046.5 | 6.1 | 11.1 | 5.8 | 0.9 | 2.1 | 3.8 | 14. Administrative and support service activities | | | | |
| 15. การบริหารราชการ การป้องกันประเทศ การปรับแก้สังคม | 605.4 | 17,967.0 | 6.7 | 58.7 | 1.1 | - | 17.2 | 1.8 | 15. Public administration and defence; compulsory social security | | | | |
| 16. การศึกษา | 803.9 | 22,717.0 | 9.0 | 219.4 | 25.8 | 0.3 | 29.2 | 4.3 | 16. Education | | | | |
| 17. กิจกรรมด้านสุขภาพและงานสังคมสงเคราะห์ | 533.9 | 18,289.5 | 12.1 | 102.4 | 8.9 | 2.2 | 30.9 | 1.2 | 17. Human health and social work activities | | | | |
| 18. ศิลปะ ความบันเทิง และนันทนาการ | 54.7 | 10,092.6 | 1.2 | 8.7 | 1.6 | - | 1.9 | 0.7 | 18. Arts, entertainment and recreation | | | | |
| 19. กิจกรรมบริการด้านอื่น ๆ | 161.3 | 9,462.1 | 5.4 | 22.4 | 12.1 | 0.5 | 9.7 | 9.7 | 19. Other service activities | | | | |
| 20. กิจกรรมจ้างงานในครัวเรือนส่วนบุคคล การผลิตสินค้าและบริการที่ขึ้นอยู่กับการจ้างงาน | 168.8 | 7,387.9 | 6.8 | 2.4 | 68.1 | 2.5 | 49.8 | 3.5 | 20. Activities of households as employers; undifferentiated goods and services-producing activities of households for own use | | | | |
| 21. กิจกรรมขององค์กรระหว่างประเทศ | 2.5 | 17,823.4 | - | - | 0.6 | - | - | - | 21. Activities of extraterritorial organizations and bodies | | | | |
| 22. ไม่ทราบ | 13.5 | 19,265.8 | 1.7 | - | - | - | - | - | 22. Unknown | | | | |

ตารางที่ 15 จำนวนลูกจ้าง จำแนกตามค่าจ้างเฉลี่ย ผลประโยชน์อื่น ๆ ที่ได้รับ อุตสาหกรรม เพศ และเขตการปกครอง ทวีราชอาณาจักร (ต่อ)

TABLE 15 EMPLOYEE BY AVERAGE WAGE, FRINGE BENEFIT, INDUSTRY, SEX AND AREA, WHOLE KINGDOM (Contd.)

ไตรมาสที่ 1/2560 : Quarter 1/2017

ในเขตเทศบาล MUNICIPAL AREA

หน่วยเป็นพัน : in Thousands

| อุตสาหกรรม | จำนวนลูกจ้าง | ค่าจ้างเฉลี่ย | | ได้รับเป็นเงิน In Cash | | ได้รับเป็นสิ่งของ In Kind | | Employee Receive Fringe Benefit | | INDUSTRY | | |
|---|--------------|---------------|----------|------------------------|------|---------------------------|----------------------|---|-------------------------|----------|------------|------------------------|
| | | Total | Employee | Average | Wage | โบนัส Bonus | ค่าล่วงเวลา Overtime | ค่าจ้างเวลา In Cash | เงินอื่น ๆ Other Income | | อาหาร Food | เครื่องแต่งกาย Clothes |
| ยอดรวม | 10,018.1 | 15,694.3 | 1,381.0 | 814.2 | 62.2 | 510.7 | 192.9 | TOTAL | | | | |
| ชาย | 5,294.4 | 15,780.5 | 720.9 | 366.8 | 35.8 | 295.8 | 94.2 | MALE | | | | |
| 1.เกษตรกรรม การป้อน และกิจการประมง | 229.3 | 6,958.6 | 8.8 | 26.9 | - | 17.2 | 1.3 | 1. Agriculture, forestry and fishing | | | | |
| 2.การค้าปลีกและซ่อมแซม และเหมืองหิน | 21.2 | 26,402.7 | 1.0 | 1.2 | 0.1 | 2.1 | - | 2. Mining and quarrying | | | | |
| 3. การผลิต | 1,374.1 | 14,343.5 | 224.3 | 112.5 | 16.9 | 59.8 | 60.3 | 3. Manufacturing | | | | |
| 4. ไฟฟ้า ก๊าซ ไอน้ำและระบบปรับอากาศ | 46.7 | 35,236.7 | 7.3 | - | - | 1.2 | 0.5 | 4. Electricity, gas, steam and air conditioning supply | | | | |
| 5. การจัดการน้ำ การจัดการและการบำบัดน้ำเสีย | 30.7 | 17,692.6 | 3.5 | 2.0 | - | 5.0 | 1.1 | 5. Water supply; sewerage, waste management and remediation activities | | | | |
| ของเสีย และสิ่งปฏิกูล | | | | | | | | | | | | |
| 6. การก่อสร้าง | 600.0 | 11,517.3 | 14.2 | 12.3 | 1.5 | 22.9 | 15.9 | 6. Construction | | | | |
| 7. การขนส่ง และการขายปลีก การซ่อมยานยนต์ | 811.5 | 13,761.1 | 79.9 | 31.1 | 2.6 | 33.7 | 3.7 | 7. Wholesale and retail trade; repair of motor vehicles and motorcycles | | | | |
| 8. การขนส่ง และสถานที่เก็บสินค้า | 306.5 | 18,679.9 | 52.9 | 6.7 | 4.0 | 18.9 | 3.1 | 8. Transportation and storage | | | | |
| 9. ที่พักแรมและบริการด้านอาหาร | 292.5 | 12,441.0 | 79.3 | 147.7 | 1.8 | 19.0 | 2.6 | 9. Accommodation and food service activities | | | | |
| 10. ข้อมูลข่าวสารและการสื่อสาร | 117.1 | 30,155.8 | 3.5 | 5.4 | - | 7.1 | 0.4 | 10. Information and communication | | | | |
| 11.กิจกรรมทางการเงินและการประกันภัย | 130.5 | 28,127.6 | 17.3 | - | 0.1 | 1.8 | 0.2 | 11. Financial and insurance activities | | | | |
| 12. กิจกรรมอสังหาริมทรัพย์ | 38.7 | 16,648.2 | 1.4 | 0.2 | 1.3 | 4.7 | - | 12. Real estate activities | | | | |
| 13. กิจกรรมทางวิชาชีพ วิทยาศาสตร์ และเทคนิค | 82.9 | 24,690.0 | 9.1 | 2.2 | - | 8.5 | 0.4 | 13. Professional, scientific and technical activities | | | | |
| 14. กิจกรรมการบริหารและการบริการสนับสนุน | 220.4 | 12,694.2 | 16.7 | 1.1 | 2.8 | 5.2 | 0.7 | 14. Administrative and support service activities | | | | |
| 15. การบริหารราชการ การป้องกันประเทศ | 508.8 | 20,039.5 | 131.9 | 1.9 | 2.2 | 54.5 | 1.5 | 15. Public administration and defence; compulsory social security | | | | |
| การประกันสังคม | | | | | | | | | | | | |
| 16. การศึกษา | 217.6 | 23,687.2 | 48.8 | 2.8 | 0.0 | 12.1 | 2.3 | 16. Education | | | | |
| 17. กิจกรรมด้านสุขภาพและงานสังคมสงเคราะห์ | 90.4 | 20,269.5 | 12.8 | 1.4 | 0.2 | 6.7 | - | 17. Human health and social work activities | | | | |
| 18. ศิลปะ ความบันเทิง และนันทนาการ | 29.8 | 16,026.2 | 2.2 | 3.9 | 1.6 | 2.8 | - | 18. Arts, entertainment and recreation | | | | |
| 19. กิจกรรมบริการด้านอื่น ๆ | 99.3 | 10,264.3 | 4.5 | 3.1 | - | 5.9 | - | 19. Other service activities | | | | |
| 20. กิจกรรมการจ้างงานในครัวเรือนส่วนบุคคล | 27.7 | 11,068.7 | 1.5 | 4.6 | - | 6.7 | 0.1 | 20. Activities of households as employers; undifferentiated goods and services-producing activities of households for own use | | | | |
| การผลิตสินค้าและบริการที่จำหน่ายปลีกในครัวเรือน | | | | | | | | | | | | |
| 21. กิจกรรมขององค์กรระหว่างประเทศ | 0.7 | 10,140.0 | - | - | - | - | - | 21. Activities of extraterritorial organizations and bodies | | | | |
| 22. ไม่ทราบ | 18.4 | 20,453.1 | - | - | 0.6 | - | - | 22. Unknown | | | | |

ตารางที่ 15 จำนวนลูกจ้าง จำแนกตามค่าจ้างเฉลี่ย ผลประโยชน์อื่น ๆ ที่ได้รับ อุตสาหกรรม เพศ และเขตการปกครอง ทวีราชอาณาจักร (ต่อ)

TABLE 15 EMPLOYEE BY AVERAGE WAGE, FRINGE BENEFIT, INDUSTRY, SEX AND AREA, WHOLE KINGDOM (Contd.)

ไตรมาสที่ 1/2560 : Quarter 1/2017

ในเขตเทศบาล MUNICIPAL AREA

นับเป็นพัน : in Thousands

| อุตสาหกรรม | จำนวนลูกจ้าง Total Employee | ค่าจ้างเฉลี่ย | | ได้รับเป็นเงิน In Cash | | เงินอื่นๆ | | ได้รับเป็นสิ่งของ | | In Kind | | INDUSTRY |
|---|-----------------------------------|-----------------|--------------|------------------------|--------------|--------------|-------------|-------------------|-------------|--|--|----------|
| | | Average | Wage | Bonus | Overtime | Other Income | Food | Clothes | Housing | Others | | |
| หญิง | 4,723.7 | 15,597.6 | 450.2 | 319.7 | 660.1 | 447.4 | 26.4 | 214.9 | 98.8 | FEMALE | | |
| 1.เกษตรกรรม การป่าไม้ และการประมง | 141.3 | 5,481.4 | 0.3 | 1.3 | 3.1 | 4.2 | - | 4.8 | 0.9 | 1. Agriculture, forestry and fishing | | |
| 2.การค้าส่งค้าปลีก และเหมืองหิน | 3.8 | 21,640.4 | 0.5 | 0.5 | - | 0.2 | - | 0.3 | - | 2. Mining and quarrying | | |
| 3. การผลิต | 1,251.1 | 12,556.8 | 298.3 | 138.9 | 204.1 | 125.4 | 14.3 | 38.5 | 71.4 | 3. Manufacturing | | |
| 4. ไฟฟ้า ก๊าซ ไอน้ำและระบบปรับอากาศ | 16.4 | 31,203.9 | - | 1.4 | 2.4 | - | - | 0.5 | - | 4. Electricity, gas, steam and air conditioning supply | | |
| 5. การจัดการน้ำ การจัดการและการบำบัดน้ำเสีย ของเสีย และสิ่งปฏิกูล | 17.2 | 15,334.4 | 0.1 | - | 0.5 | - | - | 2.7 | - | 5. Water supply; sewerage, waste management and remediation activities | | |
| 6. การก่อสร้าง | 101.1 | 10,567.4 | 2.1 | 2.9 | 2.2 | 0.6 | 0.4 | 5.7 | 3.5 | 6. Construction | | |
| 7. การขายส่ง และการขายปลีก การซ่อมยานยนต์ | 731.1 | 14,048.2 | 35.7 | 53.1 | 96.6 | 21.3 | 4.3 | 17.9 | 4.8 | 7. Wholesale and retail trade; repair of motor vehicles and motorcycles | | |
| 8. การขนส่ง และสถานที่เก็บสินค้า | 127.4 | 23,327.8 | 5.2 | 21.8 | 15.9 | 1.5 | 1.0 | 1.9 | 0.7 | 8. Transportation and storage | | |
| 9. ที่พักแรมและบริการด้านอาหาร | 425.1 | 10,508.9 | 11.7 | 17.4 | 98.1 | 201.9 | 0.8 | 16.5 | 4.1 | 9. Accommodation and food service activities | | |
| 10. ข้อมูลข่าวสารและการสื่อสาร | 63.6 | 26,792.3 | 4.4 | 6.0 | 1.3 | 1.7 | - | 1.7 | - | 10. Information and communication | | |
| 11.กิจกรรมทางการเงินและการประกันภัย | 218.4 | 25,199.6 | 2.0 | 19.2 | 19.1 | 0.7 | 0.9 | 0.8 | 1.7 | 11. Financial and insurance activities | | |
| 12. กิจกรรมอสังหาริมทรัพย์ | 69.8 | 14,545.7 | 3.0 | 3.4 | 2.2 | 0.3 | - | 9.0 | - | 12. Real estate activities | | |
| 13. กิจกรรมทางวิชาชีพ วิทยาศาสตร์ และเทคนิค | 126.8 | 22,087.7 | 3.3 | 12.7 | 1.6 | 2.6 | - | 6.6 | - | 13. Professional, scientific and technical activities | | |
| 14. กิจกรรมการบริหารและการบริการสนับสนุน | 141.1 | 12,685.0 | 11.4 | 4.4 | 6.8 | 5.1 | 0.9 | 0.8 | 2.7 | 14. Administrative and support service activities | | |
| 15. การบริหารราชการ การป้องกันประเทศ การประกันสังคม | 317.4 | 20,097.5 | 4.7 | 4.9 | 31.2 | 0.7 | - | 11.5 | 1.1 | 15. Public administration and defence; compulsory social security | | |
| 16. การศึกษา | 406.5 | 23,903.7 | 2.8 | 7.4 | 97.2 | 12.9 | 0.2 | 16.5 | 3.2 | 16. Education | | |
| 17. กิจกรรมด้านสุขภาพและงานสังคมสงเคราะห์ | 304.4 | 20,043.4 | 60.9 | 10.3 | 55.0 | 4.4 | 1.8 | 24.3 | 1.0 | 17. Human health and social work activities | | |
| 18. ศิลปะ ความบันเทิง และนันทนาการ | 26.0 | 12,109.9 | 0.5 | - | 3.0 | 0.7 | - | 1.5 | 0.7 | 18. Arts, entertainment and recreation | | |
| 19. กิจกรรมบริการด้านอื่น ๆ | 94.1 | 10,057.9 | 2.1 | 5.4 | 188 | 5.3 | 0.5 | 8.9 | - | 19. Other service activities | | |
| 20. กิจกรรมการจ้างงานในครัวเรือนส่วนบุคคล การผลิตสินค้าและบริการที่ตนเองใช้ในครัวเรือน | 126.3 | 7,882.8 | 1.1 | 6.8 | 1.1 | 57.4 | 1.3 | 44.6 | 3.1 | 20. Activities of households as employers; undifferentiated goods and services-producing activities of households for own use | | |
| 21. กิจกรรมขององค์กรระหว่างประเทศ | 2.3 | 18,115.8 | - | - | - | 0.6 | - | - | - | 21. Activities of extraterritorial organizations and bodies | | |
| 22. ไม่ทราบ | 12.7 | 19,908.4 | - | 1.7 | - | - | - | - | - | 22. Unknown | | |

ตารางที่ 15 จำนวนลูกจ้าง จำแนกตามค่าจ้างเฉลี่ย ผลประโยชน์อื่นๆ ที่ได้รับ อุตสาหกรรม เพศ และเขตการปกครอง ทวีราชอาณาจักร (ต่อ)

TABLE 15 EMPLOYEE BY AVERAGE WAGE, FRINGE BENEFIT, INDUSTRY, SEX AND AREA, WHOLE KINGDOM (Contd.)

| อุตสาหกรรม Industry | จำนวนลูกจ้าง Total Employee | ค่าจ้างเฉลี่ย Average Wage | | ลูกจ้างที่ได้รับผลประโยชน์อื่นๆ Employee Receive Fringe Benefit | | | | | INDUSTRY | |
|--|--------------------------------|-------------------------------|-----------------------|--|-------------------------|------------------------------|---------------|---------------------------|----------|---|
| | | ค่าจ้างเฉลี่ย Average | ค่าจ้างเฉลี่ย Wage | ได้รับเป็นเงิน In Cash | | ได้รับเป็นสิ่งของ In Kind | | | | |
| | | | | โบนัส Bonus | ค่าล่วงเวลา Overtime | เงินอื่นๆ Other Income | อาหาร Food | เครื่องแต่งกาย Clothes | | ที่อยู่อาศัย Housing |
| | | | | 351.5 | 582.0 | 302.8 | 27.5 | 97.4 | 151.4 | FEMALE |
| หญิง | 3,889.0 | 11,030.6 | 175.0 | 351.5 | 582.0 | 302.8 | 27.5 | 97.4 | 151.4 | |
| 1. เกษตรกรรม การป่าไม้ และการประมง | 673.3 | 5,266.3 | 1.0 | 2.6 | 8.9 | 14.7 | - | 23.2 | 9.1 | 1. Agriculture, forestry and fishing |
| 2. การทำเหมืองแร่ และเหมืองหิน | 7.4 | 9,987.5 | - | 0.7 | 0.3 | 0.9 | 0.7 | 1.2 | 0.8 | 2. Mining and quarrying |
| 3. การผลิต | 1,134.0 | 9,754.6 | 141.4 | 278.7 | 2,688 | 1,328 | 19.1 | 21.1 | 119.2 | 3. Manufacturing |
| 4. ไฟฟ้า ก๊าซ ไอน้ำและระบบปรับอากาศ | 12.3 | 25,151.6 | - | 0.4 | - | - | - | 0.5 | 2.0 | 4. Electricity, gas, steam and air conditioning supply |
| 5. การจัดหาสินค้า การจัดการและการบำบัดน้ำเสีย ของเสีย และสิ่งปฏิกูล | 12.5 | 10,307.4 | - | 0.2 | - | - | - | - | - | 5. Water supply, sewerage, waste management and remediation activities |
| 6. การก่อสร้าง | 175.6 | 7,018.7 | 1.4 | 2.2 | 1.4 | 3.8 | - | 2.4 | 8.7 | 6. Construction |
| 7. การขายส่ง และการขายปลีก การซ่อมยานยนต์ | 415.0 | 9,866.0 | 12.7 | 14.8 | 42.5 | 15.7 | 3.2 | 7.2 | 3.9 | 7. Wholesale and retail trade; repair of motor vehicles and motorcycles |
| 8. การขนส่ง และสถานที่เก็บสินค้า | 34.8 | 12,981.0 | 0.7 | 2.1 | 3.9 | 0.8 | - | - | 1.2 | 8. Transportation and storage |
| 9. ที่พักแรมและบริการด้านอาหาร | 197.9 | 7,902.1 | 1.9 | 5.1 | 31.8 | 94.9 | 1.6 | 6.5 | 1.8 | 9. Accommodation and food service activities |
| 10. ข้อมูลข่าวสารและการสื่อสาร | 14.0 | 18,399.8 | 2.6 | 0.4 | 1.6 | - | - | - | - | 10. Information and communication |
| 11. กิจกรรมทางการเงินและการประกันภัย | 83.9 | 18,443.1 | 4.8 | 0.6 | 8.0 | 1.2 | 1.0 | 0.5 | 1.2 | 11. Financial and insurance activities |
| 12. กิจกรรมอสังหาริมทรัพย์ | 15.4 | 11,300.0 | - | - | 1.4 | 0.9 | - | 0.5 | - | 12. Real estate activities |
| 13. กิจกรรมทางวิชาชีพ วิทยาศาสตร์ และเทคนิค | 20.2 | 14,333.6 | 0.6 | 0.7 | 1.6 | 0.2 | - | 1.7 | - | 13. Professional, scientific and technical activities |
| 14. กิจกรรมการบริหารและการบริหารสนับสนุน | 38.5 | 9,708.1 | 1.6 | 1.6 | 4.4 | 0.7 | - | 1.3 | 1.2 | 14. Administrative and support service activities |
| 15. การบริหารราชการ การป้องกันประเทศ การประกันสังคม | 288.0 | 15,618.8 | 1.8 | 1.2 | 27.5 | 0.5 | - | 5.6 | 0.8 | 15. Public administration and defence; compulsory social security |
| 16. การศึกษา | 397.4 | 21,503.2 | 1.6 | 0.6 | 122.1 | 12.9 | 0.2 | 12.7 | 1.1 | 16. Education |
| 17. กิจกรรมด้านสุขภาพและงานสังคมสงเคราะห์ | 229.6 | 15,963.9 | 1.8 | 39.5 | 47.4 | 4.6 | 0.4 | 6.6 | 0.2 | 17. Human health and social work activities |
| 18. ศิลปะ ความบันเทิง และนันทนาการ | 28.7 | 8,268.8 | 1.2 | 0.3 | 5.7 | 0.9 | - | 0.4 | - | 18. Arts, entertainment and recreation |
| 19. กิจกรรมบริการด้านอื่น ๆ | 67.2 | 8,628.6 | - | - | 3.6 | 6.8 | - | 0.8 | - | 19. Other service activities |
| 20. กิจกรรมการจ้างงานในครัวเรือนส่วนบุคคล การผลิตสินค้าและบริการที่ขึ้นเองเพื่อใช้ในครัวเรือน | 42.4 | 5,914.7 | - | - | 1.4 | 10.7 | 1.2 | 5.2 | 0.4 | 20. Activities of households as employers, undifferentiated goods and services-producing activities of households for own use |
| 21. กิจกรรมขององค์กรระหว่างประเทศ | 0.2 | 15,000.0 | - | - | - | - | - | - | - | 21. Activities of extraterritorial organizations and bodies |
| 22. ไม่ทราบ | 0.7 | 8,060.0 | - | - | - | - | - | - | - | 22. Unknown |

ตารางที่ 16 จำนวนลูกจ้างเอกชน จำนวนตามค่าจ้างเฉลี่ย และประโยชน์ที่ได้รับ อุตสาหกรรม ทหารอากาศนักร

TABLE 16 PRIVATE EMPLOYEE BY AVERAGE WAGE, FRINGE BENEFIT, INDUSTRY , WHOLE KINGDOM

ไตรมาสที่ 1/2560 : Quarter 1/2017

หน่วยนับพัน : In Thousands

| อุตสาหกรรม | จำนวน ลูกจ้างเอกชน Total Private Employee | ค่าจ้างเฉลี่ย Average Wage | ได้รับเงิน In Cash | | | | ได้รับเป็นสิ่งที่ In Kind | | | | INDUSTRY |
|--|--|----------------------------------|--------------------|-------------------------|---------------------------|----------------|------------------------------|-------------------------|-----------------|--|----------|
| | | | โบนัส Bonus | ค่าล่วงเวลา Overtime | เงินอื่นๆ Other Income | อาหาร Food | เครื่องแต่งกาย Clothes | ที่อยู่อาศัย Housing | อื่นๆ Others | | |
| ยอดรวม | 15,361.9 | 11,702.5 | 982.1 | 1,515.3 | 1,806.2 | 1,351.1 | 120.9 | 570.1 | 480.3 | TOTAL | |
| 1.เกษตรกรรม การป่าไม้ และการประมง | 2019.0 | 5,834.5 | 5.8 | 5.5 | 36.1 | 87.7 | 0.7 | 103.6 | 20.6 | 1. Agriculture, forestry and fishing | |
| 2.การเหมืองแร่ และเหมืองหิน | 63.2 | 17,489.8 | 5.7 | 5.1 | 5.1 | 3.0 | 2.9 | 5.6 | 2.5 | 2.5. Mining and quarrying | |
| 3. การผลิต | 4,865.7 | 12,094.2 | 606.9 | 1,171.7 | 961.8 | 488.0 | 73.7 | 151.2 | 338.5 | 3. Manufacturing | |
| 4. ไฟฟ้า ก๊าซ ไอน้ำและระบบปรับอากาศ | 10.3 | 26,109.1 | 1.8 | 0.9 | 2.1 | - | - | 0.6 | 0.3 | 4. Electricity, gas, steam and air conditioning supply | |
| 5. การจัดการน้ำ การจัดการและการบำบัดน้ำเสีย ของเสีย และสิ่งปฏิกูล | 27.0 | 8,021.4 | - | 0.5 | 3.3 | 2.0 | - | - | - | 5. Water supply; sewerage, waste management and remediation activities | |
| 6. การก่อสร้าง | 1,826.5 | 9,181.8 | 20.3 | 33.1 | 24.0 | 39.4 | 2.3 | 46.4 | 58.1 | 6. Construction | |
| 7. การขายส่ง และการชอปลีก การซ่อมยนต์ | 2,486.5 | 12,386.7 | 135.5 | 105.6 | 271.4 | 90.6 | 14.4 | 70.7 | 21.2 | 7. Wholesale and retail trade; repair of motor vehicles and motorcycles | |
| 8. การขนส่ง และสถานที่เก็บสินค้า | 542.1 | 15,801.9 | 49.5 | 37.5 | 97.9 | 15.9 | 7.9 | 10.0 | 9.3 | 8. Transportation and storage | |
| 9. ที่พักรับรองและบริการด้านอาหาร | 998.9 | 10,500.6 | 30.3 | 32.8 | 226.5 | 479.0 | 4.2 | 48.2 | 8.6 | 9. Accommodation and food service activities | |
| 10. ข้อมูลข่าวสารและการสื่อสาร | 188.5 | 26,987.5 | 19.7 | 10.3 | 7.4 | 7.1 | - | 8.5 | 0.7 | 10. Information and communication | |
| 11.กิจกรรมทางการเงินและการประกันภัย | 375.9 | 23,911.8 | 33.1 | 3.1 | 44.6 | 0.3 | 1.8 | 1.0 | 2.0 | 11. Financial and insurance activities | |
| 12. กิจกรรมอสังหาริมทรัพย์ | 137.3 | 14,544.8 | 6.9 | 6.5 | 7.2 | 2.6 | 1.3 | 15.9 | - | 12. Real estate activities | |
| 13. กิจกรรมทางวิชาชีพ วิทยาศาสตร์ และเทคนิค | 202.1 | 22,621.4 | 17.8 | 4.7 | 11.2 | 6.5 | - | 4.1 | 0.7 | 13. Professional, scientific and technical activities | |
| 14. กิจกรรมการบริหารและการบริการสนับสนุน | 476.5 | 12,095.6 | 11.5 | 67.3 | 35.3 | 9.3 | 5.4 | 10.7 | 5.4 | 14. Administrative and support service activities | |
| 15. การบริหารราชการ การป้องกันประเทศ การประกันสังคม | - | - | - | - | - | - | - | - | - | 15. Public administration and defence; compulsory social security | |
| 16. การศึกษา | 263.9 | 17,499.7 | 7.5 | 2.1 | 15.4 | 13.2 | 0.3 | 8.7 | 4.6 | 16. Education | |
| 17. กิจกรรมด้านสุขภาพและงานสังคมสงเคราะห์ | 178.1 | 18,378.8 | 8.2 | 21.3 | 13.3 | 3.9 | 0.7 | 4.4 | 0.8 | 17. Human health and social work activities | |
| 18. ศิลปะ ความบันเทิง และนันทนาการ | 99.8 | 11,413.9 | 2.8 | 1.4 | 12.3 | 7.7 | 1.6 | 5.6 | 1.6 | 18. Arts, entertainment and recreation | |
| 19. กิจกรรมบริการด้านอื่น ๆ | 351.1 | 8,928.4 | 7.4 | 3.1 | 27.3 | 17.9 | 0.5 | 16.4 | 0.4 | 19. Other service activities | |
| 20. กิจกรรมการจ้างงานในครัวเรือนส่วนบุคคล การผลิตสินค้าและบริการที่ทำขึ้นเองเพื่อใช้ในครัวเรือน | 214.6 | 7,863.8 | 7.8 | 2.8 | 3.9 | 76.5 | 2.5 | 58.6 | 5.1 | 20. Activities of households as employers, undifferentiated goods and services-producing activities of households for own use | |
| 21. กิจกรรมขององค์กรระหว่างประเทศ | 3.3 | 16,583.3 | - | - | - | 0.6 | - | - | - | 21. Activities of extraterritorial organizations and bodies | |
| 22. ไม่ทราบ | 31.5 | 19,452.9 | 3.8 | - | - | - | 0.6 | - | - | 22. Unknown | |

ตารางที่ 16 จำนวนลูกจ้างเอกชน จำแนกตามค่าจ้างเฉลี่ย ผลประโยชน์ที่ได้รับ อุตสาหกรรม และเพศ ทวีราชอาณาจักร
TABLE 16 PRIVATE EMPLOYEE BY AVERAGE WAGE, FRINGE BENEFIT, INDUSTRY AND SEX, WHOLE KINGDOM

| อุตสาหกรรม Industry | จำนวนลูกจ้าง Total Private Employee | ค่าจ้างเฉลี่ย Average Wage | ลูกจ้างเอกชนที่ได้รับผลประโยชน์อื่นๆ Private Employee Receive Fringe Benefit | | | | | ค่าจ้างเฉลี่ย Average Wage | อุตสาหกรรม Industry | |
|---|--|-------------------------------|--|-------------------------|---------------------------|---------------|---------------------------|-------------------------------|------------------------|---|
| | | | ได้รับเป็นเงิน In Cash | | | | | | | ได้รับเป็นสิ่งของ In Kind |
| | | | โบนัส Bonus | ค่าล่วงเวลา Overtime | เงินอื่นๆ Other Income | อาหาร Food | เครื่องแต่งกาย Clothes | | | |
| | | | 509.5 | 811.0 | 995.1 | 626.2 | 69.7 | 341.1 | 238.2 | MALE |
| 1. เกษตรกรรม การป่าไม้ และการประมง | 1,205.6 | 6,199.3 | 3.6 | 2.6 | 24.1 | 68.8 | 0.7 | 75.5 | 10.7 | 1. Agriculture, forestry and fishing |
| 2. การทำเหมืองแร่ และเหมืองหิน | 52.1 | 18,253.0 | 5.3 | 3.9 | 4.8 | 1.9 | 2.2 | 4.1 | 1.7 | 2. Mining and quarrying |
| 3. การผลิต | 2,492.1 | 13,002.7 | 326.6 | 594.7 | 489.0 | 229.7 | 40.2 | 91.6 | 147.9 | 3. Manufacturing |
| 4. ไฟฟ้า ก๊าซ ไอน้ำ และระบบปรับอากาศ | 8.5 | 22,523.0 | 1.4 | 0.9 | 1.5 | - | - | 0.6 | 0.3 | 4. Electricity, gas, steam and air conditioning supply |
| 5. การจัดหา การจัดการ และการบำบัดน้ำเสีย ของเสีย และสิ่งปฏิกูล | 19.6 | 8,468.7 | - | 0.5 | 3.3 | 2.0 | - | - | - | 5. Water supply, sewerage, waste management and remediation activities |
| 6. การก่อสร้าง | 1,551.1 | 9,333.6 | 16.0 | 28.7 | 20.5 | 35.1 | 2.0 | 38.3 | 45.9 | 6. Construction |
| 7. การขายส่ง และการขนส่ง การซ่อมยานยนต์ | 1,340.8 | 12,254.2 | 69.7 | 55.2 | 132.4 | 53.7 | 6.9 | 45.6 | 12.5 | 7. Wholesale and retail trade; repair of motor vehicles and motorcycles |
| 8. การขนส่ง และสถานีบริการน้ำมัน | 409.3 | 14,501.7 | 30.8 | 31.8 | 83.5 | 13.6 | 7.9 | 8.6 | 8.0 | 8. Transportation and storage |
| 9. ที่พักแรมและบริการด้านอาหาร | 378.8 | 11,833.8 | 11.0 | 16.0 | 96.6 | 182.9 | 1.8 | 25.3 | 2.7 | 9. Accommodation and food service activities |
| 10. ข้อมูลข่าวสารและการสื่อสาร | 122.8 | 28,729.3 | 11.7 | 5.5 | 5.7 | 5.4 | - | 6.8 | 0.7 | 10. Information and communication |
| 11. กิจกรรมทางการเงินและการประกันภัย | 138.3 | 26,294.4 | 12.6 | 0.7 | 20.3 | - | - | 0.8 | 0.2 | 11. Financial and insurance activities |
| 12. กิจกรรมอสังหาริมทรัพย์ | 52.1 | 15,503.5 | 3.5 | 3.6 | 3.6 | 1.5 | 1.3 | 6.4 | - | 12. Real estate activities |
| 13. กิจกรรมการวิจัยและพัฒนา | 82.6 | 21,481.9 | 4.5 | 3.1 | 9.9 | 3.7 | - | 3.6 | 0.7 | 13. Professional, scientific and technical activities |
| 14. กิจกรรมการบริหารและการบริหารสนับสนุน | 300.1 | 12,108.3 | 5.5 | 54.3 | 24.2 | 3.5 | 4.5 | 8.6 | 1.6 | 14. Administrative and support service activities |
| 15. การบริหารราชการ การป้องกันประเทศ การป้องกันสังคม | 75.9 | 17,743.6 | 1.0 | 1.5 | 3.9 | 2.7 | - | 4.4 | 2.3 | 15. Public administration and defence; compulsory social security |
| 16. การศึกษา | 40.2 | 21,484.7 | - | 4.7 | 1.9 | 1.4 | - | 1.4 | - | 16. Education |
| 17. กิจกรรมด้านสุขภาพและการสงเคราะห์ | 52.5 | 12,867.9 | 1.5 | 0.7 | 3.6 | 6.1 | 1.6 | 4.0 | 0.9 | 17. Human health and social work activities |
| 18. ศิลปะ ความบันเทิง และนันทนาการ | 192.0 | 8,511.0 | 2.0 | 1.0 | 4.9 | 5.9 | - | 6.8 | 0.4 | 18. Arts, entertainment and recreation |
| 19. กิจกรรมบริการด้านอื่น ๆ | 45.9 | 9,615.3 | 0.9 | 1.8 | 1.5 | 8.4 | - | 8.8 | 1.6 | 19. Other service activities |
| 20. กิจกรรมการจ้างงานในครัวเรือนส่วนบุคคล การผลิตสินค้าและบริการที่จ้างแรงงานเพื่อใช้ในครัวเรือน | 0.8 | 12,612.2 | - | - | - | - | - | - | - | 20. Activities of households as employers; undifferentiated goods and services-producing activities of households for own use |
| 21. กิจกรรมขององค์กรระหว่างประเทศ | 19.0 | 20,067.4 | 2.0 | - | 0.6 | - | - | - | - | 21. Activities of extraterritorial organizations and bodies |
| 22. ไม่ทราบ | 6,782.1 | 11,546.8 | 472.6 | 704.3 | 871.0 | 724.9 | 51.2 | 229.0 | 242.1 | 22. Unknown |
| หญิง | | | | | | | | | | FEMALE |
| 1. เกษตรกรรม การป่าไม้ และการประมง | 813.4 | 5,293.9 | 2.3 | 2.9 | 12.0 | 18.9 | - | 28.0 | 9.9 | 1. Agriculture, forestry and fishing |
| 2. การทำเหมืองแร่ และเหมืองหิน | 11.1 | 13,913.7 | 0.5 | 1.2 | 0.3 | 1.1 | 0.7 | 1.5 | 0.8 | 2. Mining and quarrying |
| 3. การผลิต | 2,373.7 | 11,140.4 | 280.3 | 577.0 | 472.9 | 258.2 | 33.5 | 59.6 | 190.6 | 3. Manufacturing |
| 4. ไฟฟ้า ก๊าซ ไอน้ำ และระบบปรับอากาศ ของเสีย และสิ่งปฏิกูล | 1.8 | 43,244.3 | 0.4 | - | 0.6 | - | - | - | - | 4. Electricity, gas, steam and air conditioning supply and remediation activities |
| 5. การจัดหา การจัดการ และการบำบัดน้ำเสีย ของเสีย และสิ่งปฏิกูล | 7.5 | 6,847.9 | - | - | - | - | - | - | - | 5. Water supply, sewerage, waste management and remediation activities |
| 6. การก่อสร้าง | 275.4 | 8,326.5 | 4.3 | 4.3 | 3.5 | 4.4 | 0.4 | 8.1 | 12.2 | 6. Construction |
| 7. การขายส่ง และการขายปลีก การซ่อมยานยนต์ | 1,145.7 | 12,541.7 | 65.8 | 50.5 | 139.1 | 36.9 | 7.5 | 25.1 | 8.6 | 7. Wholesale and retail trade; repair of motor vehicles and motorcycles |
| 8. การขนส่ง และสถานีบริการน้ำมัน | 132.8 | 19,810.7 | 18.7 | 5.8 | 14.4 | 2.3 | - | 1.4 | 1.3 | 8. Transportation and storage |
| 9. ที่พักแรมและบริการด้านอาหาร | 620.1 | 9,686.3 | 19.3 | 16.8 | 129.9 | 296.1 | 2.4 | 22.9 | 5.9 | 9. Accommodation and food service activities |
| 10. ข้อมูลข่าวสารและการสื่อสาร | 65.7 | 23,733.8 | 8.1 | 4.8 | 1.7 | 1.7 | - | 1.7 | - | 10. Information and communication |
| 11. กิจกรรมทางการเงินและการประกันภัย | 237.6 | 22,525.2 | 20.5 | 2.4 | 24.3 | 0.3 | 1.8 | 0.2 | 1.7 | 11. Financial and insurance activities |
| 12. กิจกรรมอสังหาริมทรัพย์ | 85.2 | 13,958.5 | 3.4 | 3.0 | 3.5 | 1.2 | - | 9.5 | - | 12. Real estate activities |
| 13. กิจกรรมการวิจัยและพัฒนา | 119.5 | 21,565.8 | 13.3 | 1.6 | 1.3 | 2.8 | - | 0.6 | - | 13. Professional, scientific and technical activities |
| 14. กิจกรรมการบริหารและการบริหารสนับสนุน | 176.4 | 12,073.9 | 6.1 | 12.9 | 11.1 | 5.8 | 0.9 | 2.1 | 3.8 | 14. Administrative and support service activities |
| 15. การบริหารราชการ การป้องกันประเทศ การป้องกันสังคม | - | - | - | - | - | - | - | - | - | 15. Public administration and defence; compulsory social security |
| 16. การศึกษา | 188.1 | 17,401.4 | 6.5 | 0.6 | 11.6 | 10.5 | 0.3 | 4.3 | 2.4 | 16. Education |
| 17. กิจกรรมด้านสุขภาพและการสงเคราะห์ | 137.9 | 17,473.7 | 8.2 | 16.6 | 11.5 | 2.5 | 0.7 | 3.0 | 0.8 | 17. Human health and social work activities |
| 18. ศิลปะ ความบันเทิง และนันทนาการ | 47.3 | 9,802.1 | 1.2 | 0.8 | 8.6 | 1.6 | - | 1.6 | 0.7 | 18. Arts, entertainment and recreation |
| 19. กิจกรรมบริการด้านอื่น ๆ | 159.1 | 9,432.3 | 5.4 | 2.1 | 22.4 | 12.0 | 0.5 | 9.7 | - | 19. Other service activities |
| 20. กิจกรรมการจ้างงานในครัวเรือนส่วนบุคคล การผลิตสินค้าและบริการที่จ้างแรงงานเพื่อใช้ในครัวเรือน | 168.8 | 7,387.9 | 6.8 | 1.1 | 2.4 | 68.1 | 2.5 | 49.8 | 3.5 | 20. Activities of households as employers; undifferentiated goods and services-producing activities of households for own use |
| 21. กิจกรรมขององค์กรระหว่างประเทศ | 2.5 | 17,823.4 | - | - | - | 0.6 | - | - | - | 21. Activities of extraterritorial organizations and bodies |
| 22. ไม่ทราบ | 12.6 | 18,528.9 | 1.7 | - | - | - | - | - | - | 22. Unknown |

ตารางที่ 16 จำนวนลูกจ้างเอกชน จำแนกตามค่าจ้างเฉลี่ย ผลประโยชน์อื่นที่ได้รับ อุตสาหกรรม เพศ และเขตการปกครอง ที่ราชอาณาจักร (ต่อ)

TABLE 16 PRIVATE EMPLOYEE BY AVERAGE WAGE, FRINGE BENEFIT, INDUSTRY, SEX AND AREA, WHOLE KINGDOM (Contd.)

ไตรมาสที่ 1/2560 : Quarter 1/2017

หน่วยนับพัน : In Thousands

| อุตสาหกรรม Industry | จำนวนลูกจ้าง เอกชน Total/Private Employee | ค่าจ้างเฉลี่ย Average Wage | ลูกจ้างเอกชนที่ได้รับผลประโยชน์อื่น ๆ Private Employee Receive Fringe Benefit | | | | | ได้รับเป็นเงิน In Kind | | INDUSTRY |
|--|--|----------------------------------|---|-------------------------|----------------------------|---------------|---------------------------|-------------------------|--|----------|
| | | | ได้รับเป็นเงิน In Cash | | ได้รับเป็นเงิน In Kind | | | ได้รับเป็นเงิน In Kind | | |
| | | | โบนัส Bonus | ค่าล่วงเวลา Overtime | เงินอื่น ๆ Other Income | อาหาร Food | เครื่องแต่งกาย Clothes | ที่อยู่อาศัย Housing | อื่นๆ Others | |
| ยอดรวม | 8,104.0 | 14,015.6 | 830.8 | 993.2 | 801.6 | 54.5 | 361.3 | 186.9 | TOTAL | |
| ชาย | 4,339.4 | 14,236.3 | 441.3 | 511.0 | 364.6 | 30.1 | 202.3 | 90.9 | MALE | |
| 1.เกษตรกรรม การป่าไม้ และการประมง | 228.1 | 6,896.6 | 0.6 | 1.0 | 8.7 | - | 17.0 | 1.3 | 1. Agriculture, forestry and fishing | |
| 2.การค้าขนส่ง โทรคมนาคม และเหมืองหิน | 21.0 | 26,528.4 | 2.8 | 2.6 | 0.8 | 0.1 | 2.1 | - | 2. Mining and quarrying | |
| 3. การผลิต | 1,350.6 | 14,182.7 | 178.5 | 296.3 | 224.3 | 16.9 | 59.8 | 60.3 | 3. Manufacturing | |
| 4. ไฟฟ้า ก๊าซ ไอน้ำและระบบปรับอากาศ | 3.6 | 25,746.3 | 1.1 | 0.6 | 1.0 | - | 0.6 | - | 4. Electricity, gas, steam and air conditioning supply | |
| 5. การจัดหา การจัดการและการบำบัดน้ำเสีย ของเสีย และสิ่งมีค่า | 9.1 | 8,095.5 | - | - | 2.7 | - | - | - | 5. Water supply; sewerage, waste management and remediation activities | |
| 6. การก่อสร้าง | 599.7 | 11,518.5 | 14.0 | 15.2 | 14.2 | 1.5 | 22.9 | 15.9 | 6. Construction | |
| 7. การขนส่ง และการขายปลีก การซ่อมยานยนต์ | 809.9 | 13,734.2 | 52.6 | 35.2 | 79.8 | 2.6 | 33.6 | 3.7 | 7. Wholesale and retail trade; repair of motor vehicles and motorcycles | |
| 8. การขนส่ง และสถานที่เก็บสินค้า | 236.7 | 15,613.3 | 20.3 | 19.1 | 44.0 | 0.9 | 5.5 | 3.0 | 8. Transportation and storage | |
| 9. ที่พักแรมและบริการด้านอาหาร | 292.1 | 12,446.0 | 9.2 | 10.9 | 79.3 | 1.8 | 147.7 | 2.6 | 9. Accommodation and food service activities | |
| 10. ข้อมูลข่าวสารและการสื่อสาร | 106.3 | 29,944.4 | 11.7 | 4.1 | 3.1 | - | 6.8 | 0.4 | 10. Information and communication | |
| 11.กิจกรรมทางการเงินและการประกันภัย | 101.2 | 27,643.5 | 11.5 | - | 15.6 | - | 0.8 | 0.2 | 11. Financial and insurance activities | |
| 12. กิจกรรมอสังหาริมทรัพย์ | 38.7 | 16,648.2 | 3.5 | 2.8 | 1.4 | 1.3 | 4.7 | - | 12. Real estate activities | |
| 13. กิจกรรมทางวิชาชีพ วิทยาศาสตร์ และเทคนิค | 69.6 | 25,999.9 | 3.1 | 2.5 | 8.0 | - | 3.6 | 0.4 | 13. Professional, scientific and technical activities | |
| 14. กิจกรรมการบริหารและการบริการสนับสนุน | 219.4 | 12,661.4 | 3.0 | 43.1 | 16.7 | 2.8 | 5.2 | 0.7 | 14. Administrative and support service activities | |
| 15. การบริหารราชการ การป้องกันประเทศ การประกันสังคม | - | - | - | - | - | - | - | - | 15. Public administration and defence; compulsory social security | |
| 16. การศึกษา | 58.1 | 17,993.5 | 1.0 | 1.5 | 2.3 | - | 4.4 | 2.3 | 16. Education | |
| 17. กิจกรรมด้านสุขภาพและงานสังคมสงเคราะห์ | 25.5 | 24,416.0 | - | 4.3 | 1.2 | - | 1.4 | - | 17. Human health and social work activities | |
| 18. ศิลปะ ความบันเทิง และนันทนาการ | 24.7 | 15,814.3 | 0.7 | - | 2.1 | 1.6 | 2.6 | - | 18. Arts, entertainment and recreation | |
| 19. กิจกรรมบริการด้านอื่น ๆ | 98.6 | 10,217.8 | 2.0 | 1.0 | 4.3 | - | 5.9 | - | 19. Other service activities | |
| 20. กิจกรรมการจ้างงานในครัวเรือนส่วนบุคคล การเสิร์ฟและบริการที่พื้นเมืองเพื่อใช้ในครัวเรือน | 27.7 | 11,068.7 | 0.9 | 1.0 | 1.5 | - | 6.7 | 0.1 | 20. Activities of households as employers; undifferentiated goods and services-producing activities of households for own use | |
| 21. กิจกรรมขององค์กรระหว่างประเทศ | 0.7 | 10,140.0 | - | - | - | - | - | - | 21. Activities of extraterritorial organizations and bodies | |
| 22. ไม่ทราบ | 18.4 | 20,453.1 | 2.0 | - | - | 0.6 | - | - | 22. Unknown | |

ตารางที่ 16 จำนวนลูกจ้างเอกชน จำแนกตามค่าจ้างเฉลี่ย ผลประโยชน์ที่ได้รับ อุตสาหกรรม เพศ และเขตการปกครอง ราชอาณาจักร (ต่อ)

TABLE 16 PRIVATE EMPLOYEE BY AVERAGE WAGE, FRINGE BENEFIT, INDUSTRY, SEX AND AREA, WHOLE KINGDOM (Contd.)

ไตรมาสที่ 1/2560 : Quarter 1/2017

หน่วยเป็นพัน : in Thousands

| อุตสาหกรรม Industry | จำนวนลูกจ้าง เอกชน Total/Private Employee | ค่าจ้างเฉลี่ย Average Wage | | | | ได้รับเป็นเงิน In Cash | | | | ได้รับเป็นสิ่งของ In Kind | | | | INDUSTRY |
|--|--|-------------------------------|----------------|-------------------------|---------------------------|------------------------|---------------------------|-------------------------|-----------------|---|----------------|-------------------------|---------------------------|----------|
| | | ค่าจ้างเฉลี่ย Average Wage | โบนัส Bonus | ค่าล่วงเวลา Overtime | เงินอื่นๆ Other Income | อาหาร Food | เครื่องแต่งกาย Clothes | ที่อยู่อาศัย Housing | อื่นๆ Others | ได้รับเป็นสิ่งของ In Kind | | | | |
| | | | | | | | | | | ค่าจ้างเฉลี่ย Average Wage | โบนัส Bonus | ค่าล่วงเวลา Overtime | เงินอื่นๆ Other Income | |
| หญิง | 3,017.4 | 8,784.0 | 172.1 | 314.8 | 388.8 | 287.9 | 26.9 | 70.0 | 146.1 | FEMALE | | | | |
| 1.เกษตรกรรม การปศุสัตว์ และการประมง | 672.7 | 5,266.0 | 1.0 | 2.6 | 8.9 | 14.7 | - | 23.2 | 9.1 | 1. Agriculture, forestry and fishing | | | | |
| 2.การกั้นเหมืองแร่ และเหมืองหิน | 7.4 | 9,987.5 | - | 0.7 | 0.3 | 0.9 | 0.7 | 1.2 | 0.8 | 2. Mining and quarrying | | | | |
| 3. การผลิต | 1,133.5 | 9,744.8 | 141.4 | 278.7 | 268.8 | 132.8 | 19.1 | 21.1 | 119.2 | 3. Manufacturing | | | | |
| 4. ไฟฟ้า ก๊าซ ไอน้ำและระบบปรับอากาศ | 0.7 | 7,731.7 | - | - | - | - | - | - | - | 4. Electricity, gas, steam and air conditioning supply | | | | |
| 5. การจัดหา น้ำ การจัดการและกำจัดน้ำเสีย ของเสีย และสิ่งปฏิกูล | 5.2 | 6,358.6 | - | - | - | - | - | - | - | 5. Water supply; sewerage, waste management and remediation activities | | | | |
| 6. การก่อสร้าง | 174.3 | 7,026.4 | 1.4 | 2.2 | 1.4 | 3.8 | - | 2.4 | 8.7 | 6. Construction | | | | |
| 7. การขายส่ง และการขายปลีก การช้อปปิ้ง | 415.0 | 9,886.0 | 12.7 | 14.8 | 42.5 | 15.7 | 3.2 | 7.2 | 3.9 | 7. Wholesale and retail trade; repair of motor vehicles and motorcycles | | | | |
| 8. การขนส่ง และสถานที่พำนัก | 29.3 | 12,833.5 | 0.7 | 0.8 | 2.5 | 0.8 | - | - | 1.2 | 8. Transportation and storage | | | | |
| 9. ที่พักแรมและบริการด้านอาหาร | 196.0 | 7,890.4 | 1.9 | 5.1 | 31.8 | 94.5 | 1.6 | 6.5 | 1.8 | 9. Accommodation and food service activities | | | | |
| 10. ซ่อมแซมยานยนต์และการสื่อสาร | 11.6 | 18,467.2 | 2.0 | 0.4 | 0.4 | - | - | - | - | 10. Information and communication | | | | |
| 11.กิจกรรมทางการเงินและการประกันภัย | 64.9 | 17,524.3 | 4.8 | 0.6 | 6.2 | - | 0.8 | - | - | 11. Financial and insurance activities | | | | |
| 12. กิจกรรมอสังหาริมทรัพย์ | 15.4 | 11,300.0 | - | - | 1.4 | 0.9 | - | 0.5 | - | 12. Real estate activities | | | | |
| 13. กิจกรรมทางวิชาชีพ วิทยาศาสตร์ และเทคนิค | 10.4 | 11,989.1 | 0.6 | - | - | 0.2 | - | - | - | 13. Professional, scientific and technical activities | | | | |
| 14. กิจกรรมการบริหารและการสนับสนุน | 35.7 | 9,702.0 | 1.6 | 1.6 | 4.4 | 0.7 | - | 1.3 | 1.2 | 14. Administrative and support service activities | | | | |
| 15. การบริหารราชการ การป้องกันประเทศ การประกันสังคม | - | - | - | - | - | - | - | - | - | 15. Public administration and defence; compulsory social security | | | | |
| 16. การศึกษา | 68.3 | 13,533.0 | 1.3 | - | 6.0 | 3.0 | 0.2 | 0.4 | - | 16. Education | | | | |
| 17. กิจกรรมด้านสุขภาพและงานสังคมสงเคราะห์ | 42.3 | 14,036.8 | 1.5 | 7.2 | 3.8 | 1.6 | - | - | - | 17. Human health and social work activities | | | | |
| 18. ศิลปะ ความบันเทิง และนันทนาการ | 25.4 | 8,155.0 | 1.2 | 0.3 | 5.7 | 0.9 | - | 0.2 | - | 18. Arts, entertainment and recreation | | | | |
| 19. กิจกรรมบริการด้านอื่น ๆ | 66.0 | 8,681.2 | - | - | 3.6 | 6.8 | - | 0.8 | - | 19. Other service activities | | | | |
| 20. กิจกรรมการทำงานในครัวเรือนส่วนบุคคล การผลิตสินค้าและบริการที่ตนเองเพื่อใช้ในครัวเรือน | 42.4 | 5,914.7 | - | - | 1.4 | 10.7 | 1.2 | 5.2 | 0.4 | 20. Activities of households as employers; undifferentiated goods and services-producing activities of households for own use | | | | |
| 21. กิจกรรมขององค์กรระหว่างประเทศ | 0.2 | 15,000.0 | - | - | - | - | - | - | - | 21. Activities of extraterritorial organizations and bodies | | | | |
| 22. ไม่ทราบ | 0.7 | 8,060.0 | - | - | - | - | - | - | - | 22. Unknown | | | | |

ตารางที่ 17 จำนวนลูกจ้างรัฐบาล จำนวนตามค่าจ้างเฉลี่ย ผลประโยชน์ที่ได้รับ อุตสาหกรรม และเพศ ทวีตราชอาณาจักร
TABLE 17 GOVERNMENT EMPLOYEE BY AVERAGE WAGE, FRINGE BENEFIT, INDUSTRY AND SEX, WHOLE KINGDOM

| อุตสาหกรรม Industry | จำนวน ลูกจ้างรัฐบาล Total Government Employee | ค่าจ้างเฉลี่ย Average Wage | ได้รับเงินใน Cash In Kind | | | | ได้รับเป็นเงิน In Kind | | | | อุตสาหกรรม Industry |
|--|--|----------------------------------|------------------------------|-------------------------|---------------------------|---------------|---------------------------|-------------------------|-----------------|--|------------------------|
| | | | โบนัส Bonus | ค่าล่วงเวลา Overtime | เงินอื่นๆ Other income | อาหาร Food | เครื่องแต่งกาย Clothes | ที่อยู่อาศัย Housing | อื่นๆ Others | | |
| | | | | | | | | | | 21.8 | |
| ชาย | 1,825.9 | 20,322.7 | 21.8 | 64.5 | 402.0 | 4.6 | 5.6 | 127.1 | 8.7 | MALE | |
| 1. เกษตรกรรม การทำไม้ และการประมง | 3.0 | 11,801.7 | - | - | 0.1 | 0.1 | - | 0.3 | 0.1 | 1. Agriculture, forestry and fishing | |
| 2. การทำเหมืองแร่ และเหมืองหิน | 0.2 | 13,500.0 | - | - | 0.2 | - | - | - | - | 2. Mining and quarrying | |
| 3. การผลิต | 23.5 | 23,575.7 | 0.9 | - | - | - | - | - | - | 3. Manufacturing | |
| 4. ไฟฟ้า ก๊าซ ไอน้ำ และระบบปรับอากาศ | 80.5 | 29,720.6 | 5.1 | 2.2 | 15.0 | 0.2 | - | 3.0 | 4.1 | 4. Electricity, gas, steam and air conditioning supply | |
| 5. การจัดหา การจัดการและการบำบัดน้ำเสีย ของเสีย และสิ่งปฏิกูล | 41.5 | 17,435.0 | - | 0.3 | 1.7 | - | - | 6.2 | 1.3 | 5. Water supply, sewerage, waste management and remediation activities | |
| 6. การก่อสร้าง | 6.2 | 15,531.8 | - | - | - | - | - | 1.4 | - | 6. Construction | |
| 7. การขายส่ง และการขายปลีก การซ่อมยานยนต์ | 1.6 | 27,056.9 | - | - | 0.1 | - | - | 0.1 | - | 7. Wholesale and retail trade; repair of motor vehicles and motorcycles | |
| 8. การขนส่ง และสถานที่เก็บสินค้า | 95.3 | 25,713.0 | 5.7 | 10.6 | 14.8 | - | 3.1 | 14.5 | 0.1 | 8. Transportation and storage | |
| 9. ที่พักแรมและอสังหาริมทรัพย์ | 0.4 | 8,754.5 | - | - | - | - | - | - | - | 9. Accommodation and food service activities | |
| 10. ข้อมูลข่าวสารและการสื่อสาร | 17.0 | 26,350.8 | 0.6 | 0.6 | 0.7 | - | - | 0.4 | - | 10. Information and communication | |
| 11. กิจกรรมทางการเงินและการประกันภัย | 47.8 | 26,703.5 | 2.4 | 1.4 | 3.5 | - | 0.1 | 1.8 | 0.6 | 11. Financial and insurance activities | |
| 12. กิจกรรมอสังหาริมทรัพย์ | - | - | - | - | - | - | - | - | - | 12. Real estate activities | |
| 13. กิจกรรมทางวิชาชีพ วิทยาศาสตร์ และเทคนิค | 21.8 | 17,783.0 | - | - | 1.9 | - | - | 6.3 | - | 13. Professional, scientific and technical activities | |
| 14. กิจกรรมการบริหารและการจัดการขนส่ง | 1.9 | 15,617.3 | - | - | - | - | - | - | - | 14. Administrative and support service activities | |
| 15. การบริหารราชการ การป้องกันประเทศ การประกันสังคม | 1,020.9 | 17,314.9 | 4.6 | 20.8 | 228.4 | 2.8 | 2.2 | 73.1 | 2.4 | 15. Public administration and defence; compulsory social security | |
| 16. การศึกษา | 338.2 | 26,206.4 | 2.1 | 3.7 | 115.5 | 1.3 | 0.0 | 12.9 | 0.1 | 16. Education | |
| 17. กิจกรรมด้านสุขภาพและงานสังคมสงเคราะห์ | 113.4 | 17,249.4 | - | 25.0 | 19.5 | - | 0.2 | 6.3 | - | 17. Human health and social work activities | |
| 18. ศิลปะ ความบันเทิง และนันทนาการ | 9.9 | 14,392.7 | - | - | 0.5 | 0.2 | - | 0.9 | - | 18. Arts, entertainment and recreation | |
| 19. กิจกรรมบริการด้านอื่น ๆ | 2.8 | 8,582.9 | 0.3 | - | 0.3 | - | - | - | - | 19. Other service activities | |
| 20. กิจกรรมการจ้างงานในครัวเรือนส่วนบุคคล การผลิตสินค้าและบริการที่ขึ้นเองเพื่อใช้ในครัวเรือน | - | - | - | - | - | - | - | - | - | 20. Activities of households as employers, undifferentiated goods and services-producing activities of households for own use | |
| 21. กิจกรรมขององค์กรระหว่างประเทศ | - | - | - | - | - | - | - | - | - | 21. Activities of extraterritorial organizations and bodies | |
| 22. ไม่ทราบ | - | - | - | - | - | - | - | - | - | 22. Unknown | |
| หญิง | 1,830.6 | 20,902.5 | 22.0 | 97.4 | 371.1 | 25.3 | 2.7 | 83.2 | 8.0 | FEMALE | |
| 1. เกษตรกรรม การทำไม้ และการประมง | 1.1 | 12,335.5 | - | - | - | - | - | - | - | 1. Agriculture, forestry and fishing | |
| 2. การทำเหมืองแร่ และเหมืองหิน | - | - | - | - | - | - | - | - | - | 2. Mining and quarrying | |
| 3. การผลิต | 11.5 | 28,639.2 | - | - | - | - | - | - | - | 3. Manufacturing | |
| 4. ไฟฟ้า ก๊าซ ไอน้ำ และระบบปรับอากาศ | 27.0 | 27,641.0 | 1.0 | 0.4 | 1.8 | - | - | 1.0 | 2.0 | 4. Electricity, gas, steam and air conditioning supply | |
| 5. การจัดหา การจัดการและการบำบัดน้ำเสีย ของเสีย และสิ่งปฏิกูล | 22.3 | 15,360.4 | - | 0.3 | 0.5 | - | - | 2.7 | - | 5. Water supply, sewerage, waste management and remediation activities | |
| 6. การก่อสร้าง | 1.3 | 6,000.0 | - | - | - | - | - | - | - | 6. Construction | |
| 7. การขายส่ง และการขายปลีก การซ่อมยานยนต์ | 0.5 | 10,821.3 | - | - | 0.0 | 0.1 | - | - | - | 7. Wholesale and retail trade; repair of motor vehicles and motorcycles | |
| 8. การขนส่ง และสถานที่เก็บสินค้า | 29.4 | 26,959.1 | 3.8 | 1.5 | 5.4 | - | 1.0 | 0.5 | 0.6 | 8. Transportation and storage | |
| 9. ที่พักแรมและอสังหาริมทรัพย์ | 2.8 | 8,495.7 | - | - | - | 0.7 | - | - | - | 9. Accommodation and food service activities | |
| 10. ข้อมูลข่าวสารและการสื่อสาร | 11.8 | 33,908.7 | 0.5 | - | 1.2 | - | - | - | - | 10. Information and communication | |
| 11. กิจกรรมทางการเงินและการประกันภัย | 64.7 | 26,260.2 | 3.6 | 0.3 | 2.8 | 1.6 | 0.2 | 1.1 | 1.2 | 11. Financial and insurance activities | |
| 12. กิจกรรมอสังหาริมทรัพย์ | - | - | - | - | - | - | - | - | - | 12. Real estate activities | |
| 13. กิจกรรมทางวิชาชีพ วิทยาศาสตร์ และเทคนิค | 27.5 | 18,654.4 | - | 2.3 | 1.8 | - | - | 7.7 | - | 13. Professional, scientific and technical activities | |
| 14. กิจกรรมการบริหารและการจัดการขนส่ง | 3.3 | 10,580.7 | - | 0.0 | 0.1 | - | - | - | - | 14. Administrative and support service activities | |
| 15. การบริหารราชการ การป้องกันประเทศ การประกันสังคม | 605.4 | 17,967.0 | 6.7 | 5.9 | 58.7 | 1.1 | - | 17.2 | 1.8 | 15. Public administration and defence; compulsory social security | |
| 16. การศึกษา | 615.8 | 24,340.1 | 2.6 | 2.8 | 207.8 | 15.3 | - | 24.9 | 1.9 | 16. Education | |
| 17. กิจกรรมด้านสุขภาพและงานสังคมสงเคราะห์ | 396.0 | 18,573.6 | 4.0 | 83.8 | 91.0 | 6.4 | 1.5 | 27.9 | 0.4 | 17. Human health and social work activities | |
| 18. ศิลปะ ความบันเทิง และนันทนาการ | 7.4 | 11,958.2 | - | - | 0.1 | - | - | 0.3 | - | 18. Arts, entertainment and recreation | |
| 19. กิจกรรมบริการด้านอื่น ๆ | 2.2 | 11,626.1 | - | - | - | 0.1 | - | - | - | 19. Other service activities | |
| 20. กิจกรรมการจ้างงานในครัวเรือนส่วนบุคคล การผลิตสินค้าและบริการที่ขึ้นเองเพื่อใช้ในครัวเรือน | - | - | - | - | - | - | - | - | - | 20. Activities of households as employers, undifferentiated goods and services-producing activities of households for own use | |
| 21. กิจกรรมขององค์กรระหว่างประเทศ | - | - | - | - | - | - | - | - | - | 21. Activities of extraterritorial organizations and bodies | |
| 22. ไม่ทราบ | 0.9 | 30,000.0 | - | - | - | - | - | - | - | 22. Unknown | |

ตารางที่ 17 จำนวนลูกจ้างรัฐบาล จำนวนตามค่าจ้างเฉลี่ย ผลประโยชน์ที่ได้รับ อุตสาหกรรม เพศ และเขตการปกครอง ทวีปราชอาณาจักร (ต่อ)
TABLE 17 GOVERNMENT EMPLOYEE BY AVERAGE WAGE, FRINGE BENEFIT, INDUSTRY, SEX AND AREA, WHOLE KINGDOM (Contd.)

| อุตสาหกรรม | จำนวน ลูกจ้างรัฐบาล Total Government Employee | ลูกจ้างรัฐบาลที่ได้รับเงินใน Cash | | | | | ลูกจ้างรัฐบาลที่ได้รับผลประโยชน์อื่น ๆ | | | | | INDUSTRY |
|--|--|-----------------------------------|----------------|-------------------------|---------------------------|---------------|--|-------------------------|------------------|-----------------|--|----------|
| | | ค่าจ้างเฉลี่ย Average Wage | โบนัส Bonus | ค่าล่วงเวลา Overtime | เงินอื่นๆ Other Income | อาหาร Food | ได้รับเป็นสิ่งของ In Kind | | | อื่นๆ Others | | |
| | | | | | | | เครื่องแต่งกาย Clothes | ที่อยู่อาศัย Housing | อื่น ๆ Others | | | |
| อุตสาหกรรม | 1,914.1 | 22,801.7 | 37.9 | 102.4 | 387.7 | 12.7 | 7.7 | 149.4 | 6.0 | | TOTAL | |
| ชาย | 955.1 | 22,796.4 | 18.8 | 41.7 | 209.9 | 2.3 | 5.6 | 93.5 | 3.3 | | MALE | |
| 1. เกษตรกรรม การป่าไม้ และการประมง | 1.2 | 19,036.1 | - | - | 0.1 | 0.1 | - | 0.3 | 0.1 | - | 1. Agriculture, forestry and fishing | |
| 2. การทำเหมืองแร่ และเหมืองหิน | 0.2 | 13,500.0 | - | - | 0.2 | - | - | - | - | - | 2. Mining and quarrying | |
| 3. การผลิต | 23.5 | 23,575.7 | 0.9 | - | - | - | - | - | - | - | 3. Manufacturing | |
| 4. ไฟฟ้า ก๊าซ ไอน้ำ และระบบปรับอากาศ | 43.1 | 36,023.4 | 4.9 | 1.8 | 6.2 | - | - | 0.6 | 0.5 | - | 4. Electricity, gas, steam and air conditioning supply | |
| 5. การจัดหา การจัดการและการบำบัดน้ำเสีย ของเสีย และสิ่งขี้เถื่อน | 21.6 | 21,748.1 | - | - | 0.8 | - | - | 5.0 | 1.1 | - | 5. Water supply; sewerage, waste management and remediation activities | |
| 6. การก่อสร้าง | 0.3 | 8,839.1 | - | - | - | - | - | - | - | - | 6. Construction | |
| 7. การขายส่ง และการขายปลีก การซ่อมยานยนต์ | 1.6 | 27,056.9 | - | - | 0.1 | - | - | 0.1 | - | - | 7. Wholesale and retail trade; repair of motor vehicles and motorcycles | |
| 8. การขนส่ง และสถานที่เก็บสินค้า | 69.8 | 29,076.6 | 5.4 | 8.9 | 8.9 | - | 3.1 | 13.5 | 0.1 | - | 8. Transportation and storage | |
| 9. ที่พักแรมและบริการด้านอาหาร | 0.4 | 8,754.5 | - | - | - | - | - | - | - | - | 9. Accommodation and food service activities | |
| 10. ข้อมูลข่าวสารและการสื่อสาร | 10.8 | 32,230.2 | 0.6 | 0.1 | 0.4 | - | - | 0.4 | - | - | 10. Information and communication | |
| 11. กิจกรรมทางการเงินและการประกันภัย | 29.4 | 29,795.0 | 2.4 | 0.4 | 1.7 | - | 0.1 | 1.0 | - | - | 11. Financial and insurance activities | |
| 12. กิจกรรมอสังหาริมทรัพย์ | - | - | - | - | - | - | - | - | - | - | 12. Real estate activities | |
| 13. กิจกรรมทางวิชาชีพ วิทยาศาสตร์ และเทคนิค | 13.2 | 17,789.4 | - | - | 1.1 | - | - | 4.9 | - | - | 13. Professional, scientific and technical activities | |
| 14. กิจกรรมการบริหารและการบริการสนับสนุน | 1.0 | 19,789.0 | - | - | - | - | - | - | - | - | 14. Administrative and support service activities | |
| 15. การบริหารราชการ การป้องกันประเทศ การประกันสังคม | 508.8 | 20,039.5 | 3.9 | 15.9 | 131.9 | 1.9 | 2.2 | 54.5 | 1.5 | - | 15. Public administration and defence; compulsory social security | |
| 16. การศึกษา | 159.5 | 25,761.6 | 0.4 | 1.9 | 46.5 | 0.3 | 0.0 | 7.8 | 0.1 | - | 16. Education | |
| 17. กิจกรรมด้านสุขภาพและงานสังคมสงเคราะห์ | 64.8 | 18,637.3 | - | 12.6 | 11.6 | - | 0.2 | 5.4 | - | - | 17. Human health and social work activities | |
| 18. ศิลปะ ความบันเทิง และนันทนาการ | 5.1 | 17,060.7 | - | - | 0.1 | - | - | 0.2 | - | - | 18. Arts, entertainment and recreation | |
| 19. กิจกรรมบริการด้านอื่น ๆ | 0.8 | 16,087.8 | 0.3 | - | 0.3 | - | - | - | - | - | 19. Other service activities | |
| 20. กิจกรรมการจ้างงานในครัวเรือนส่วนบุคคล การผลิตสินค้าและบริการที่ขึ้นเองเพื่อใช้ในครัวเรือน | - | - | - | - | - | - | - | - | - | - | 20. Activities of households as employers, undifferentiated goods and services-producing activities of households for own use | |
| 21. กิจกรรมขององค์การระหว่างประเทศ | - | - | - | - | - | - | - | - | - | - | 21. Activities of extraterritorial organizations and bodies | |
| 22. ไม่ทราบ | - | - | - | - | - | - | - | - | - | - | 22. Unknown | |

ไตรมาสที่ 1/2560 : Quarter 1/2017

หน่วยเป็นพัน : In Thousands

ตารางที่ 17 จำนวนลูกจ้างรัฐบาล จำนวนตามค่าจ้างเฉลี่ย ผลประโยชน์ที่ได้รับ อุตสาหกรรม เพศ และเขตการปกครอง ราชอาณาจักร (ต่อ)
TABLE 17 GOVERNMENT EMPLOYEE BY AVERAGE WAGE, FRINGE BENEFIT, INDUSTRY, SEX AND AREA, WHOLE KINGDOM (Contd.)

| อุตสาหกรรม | จำนวน ลูกจ้างรัฐบาล Total Government Employee | ลูกจ้างรัฐบาลที่ได้รับเงินใน Cash | | | | | ได้รับเป็นเงิน In Kind | | | | | INDUSTRY |
|---|--|-----------------------------------|----------------|-------------------------|---------------------------|---------------|---------------------------|-------------------------|-----------------|--------|--|----------|
| | | ค่าจ้างเฉลี่ย Average Wage | โบนัส Bonus | ค่าล่วงเวลา Overtime | เงินอื่นๆ Other Income | อาหาร Food | เครื่องแต่งกาย Clothes | ที่อยู่อาศัย Housing | อื่นๆ Others | FEMALE | | |
| | | | | | | | | | | | 1778 | |
| หญิง | 959.0 | 22,806.9 | 19.1 | 60.7 | 177.8 | 10.4 | 2.1 | 558 | 2.8 | | | |
| 1. เกษตรกรรม การป่าไม้ และการประมง | 0.6 | 18,805.2 | - | - | - | - | - | - | - | - | 1. Agriculture, forestry and fishing | |
| 2. การทำเหมืองแร่ และเหมืองหิน | - | - | - | - | - | - | - | - | - | - | 2. Mining and quarrying | |
| 3. การผลิต | 10.9 | 28,570.2 | - | - | - | - | - | - | - | - | 3. Manufacturing | |
| 4. ไฟฟ้า ก๊าซ ไอน้ำ และระบบปรับอากาศ | 15.3 | 28,791.6 | 1.0 | - | 1.8 | - | - | 0.5 | - | - | 4. Electricity, gas, steam and air conditioning supply | |
| 5. การจัดหา น้ำ การจัดการ และการบำบัดน้ำเสีย ของเสีย และสิ่งปฏิกูล | 14.9 | 16,465.8 | - | 0.1 | 0.5 | - | - | 2.7 | - | - | 5. Water supply; sewerage, waste management and remediation activities | |
| 6. การก่อสร้าง | - | - | - | - | - | - | - | - | - | - | 6. Construction | |
| 7. การขนส่ง และการขนส่งเล็ก การซ่อมยานยนต์ | 0.5 | 10,821.3 | - | - | 0.0 | 0.1 | - | - | - | - | 7. Wholesale and retail trade; repair of motor vehicles and motorcycles | |
| 8. การขนส่ง และสถานที่เก็บสินค้า | 23.9 | 30,027.4 | 3.8 | 0.2 | 4.0 | - | 1.0 | 0.5 | 0.6 | - | 8. Transportation and storage | |
| 9. ที่พักแรมและบริการด้านอาหาร | 0.9 | 7,229.4 | - | - | - | 0.2 | - | - | - | - | 9. Accommodation and food service activities | |
| 10. ข้อมูลข่าวสารและการสื่อสาร | 9.4 | 37,864.5 | - | - | - | - | - | - | - | - | 10. Information and communication | |
| 11. กิจกรรมทางการเงินและการประกันภัย | 45.7 | 28,197.2 | 3.6 | 0.3 | 1.0 | 0.4 | - | 0.6 | - | - | 11. Financial and insurance activities | |
| 12. กิจกรรมอสังหาริมทรัพย์ | - | - | - | - | - | - | - | - | - | - | 12. Real estate activities | |
| 13. กิจกรรมทางวิชาชีพ วิทยาศาสตร์ และเทคนิค | 17.7 | 19,656.1 | - | 1.7 | 0.2 | - | - | 6.0 | - | - | 13. Professional, scientific and technical activities | |
| 14. กิจกรรมการบริหารและการสนับสนุน | 0.4 | 15,879.6 | - | 0.0 | 0.1 | - | - | - | - | - | 14. Administrative and support service activities | |
| 15. การบริหารราชการ การป้องกันประเทศ การประกันสังคม | 317.4 | 20,097.5 | 4.9 | 4.7 | 31.2 | 0.7 | - | 11.5 | 1.1 | - | 15. Public administration and defence; compulsory social security | |
| 16. การศึกษา | 286.7 | 25,699.5 | 2.3 | 2.2 | 91.6 | 5.4 | - | 12.6 | 0.8 | - | 16. Education | |
| 17. กิจกรรมด้านสุขภาพและงานสังคมสงเคราะห์ | 208.7 | 20,524.7 | 3.7 | 51.5 | 47.4 | 3.4 | 1.1 | 21.3 | 0.2 | - | 17. Human health and social work activities | |
| 18. ศิลปะ ความบันเทิง และนันทนาการ | 4.0 | 14,278.3 | - | - | 0.1 | - | - | 0.1 | - | - | 18. Arts, entertainment and recreation | |
| 19. กิจกรรมบริการด้านอื่น ๆ | 1.0 | 18,737.6 | - | - | - | 0.1 | - | - | - | - | 19. Other service activities | |
| 20. กิจกรรมการทำงานในครัวเรือนส่วนบุคคล การผลิตสินค้าและบริการที่กินเองเพื่อใช้ในครัวเรือน | - | - | - | - | - | - | - | - | - | - | 20. Activities of households as employers; undifferentiated goods and services producing activities of households for own use | |
| 21. กิจกรรมขององค์กรระหว่างประเทศ | - | - | - | - | - | - | - | - | - | - | 21. Activities of extraterritorial organizations and bodies | |
| 22. ไม่ทราบ | 0.9 | 30,000.0 | - | - | - | - | - | - | - | - | 22. Unknown | |

ไตรมาสที่ 1/2560 : Quarter 1/2017

หน่วยเป็นพัน : In Thousands

ตารางที่ 17 จำนวนลูกจ้างรัฐบาล จำนวนตามค่าจ้างเฉลี่ย ผลประโยชน์ที่ได้รับ อุตสาหกรรม เพศ และเขตการปกครอง ทั่วราชอาณาจักร (ต่อ)
TABLE 17 GOVERNMENT EMPLOYEE BY AVERAGE WAGE, FRINGE BENEFIT, INDUSTRY, SEX AND AREA, WHOLE KINGDOM (Contd.)

| อุตสาหกรรม | จำนวน ลูกจ้างรัฐบาล Total Government Employee | ค่าจ้างเฉลี่ย Average Wage | ลูกจ้างรัฐบาลที่ได้รับผลประโยชน์อื่น ๆ Government Employee Receive Fringe Benefit | | | | | INDUSTRY | | |
|--|--|----------------------------------|---|-------------------------|----------------------------|---------------|---------------------------|----------|-------------------------|--|
| | | | ได้รับเป็นเงิน In Cash | | ได้รับเป็นสิ่งของ In Kind | | | | | |
| | | | โบนัส Bonus | ค่าล่วงเวลา Overtime | เงินอื่น ๆ Other Income | อาหาร Food | เครื่องแต่งกาย Clothes | | ที่อยู่อาศัย Housing | อื่นๆ Others |
| อุตสาหกรรม | 1,742.5 | 18,208.7 | 6.0 | 59.5 | 385.3 | 17.3 | 0.6 | 61.0 | 10.7 | TOTAL |
| ชาย | 870.8 | 17,609.6 | 3.1 | 22.8 | 192.1 | 2.4 | - | 33.6 | 5.4 | MALE |
| 1. เกษตรกรรม การป่าไม้ และการประมง | 1.8 | 7,066.1 | - | - | - | - | - | - | - | 1. Agriculture, forestry and fishing |
| 2. การทำเหมืองแร่ และเหมืองหิน | - | - | - | - | - | - | - | - | - | 2. Mining and quarrying |
| 3. การผลิต | - | - | - | - | - | - | - | - | - | 3. Manufacturing |
| 4. ไฟฟ้า ก๊าซ ไอน้ำ และระบบปรับอากาศ | 37.4 | 22,468.1 | 0.3 | 0.4 | 8.8 | 0.2 | - | 2.4 | 3.7 | 4. Electricity, gas, steam and air conditioning supply |
| 5. การจัดหา การจัดการอาคารบ้านเรือน ของเสีย และสิ่งประดิษฐ์ | 19.9 | 12,770.9 | - | 0.3 | 0.9 | - | - | 1.2 | 0.2 | 5. Water supply, sewerage, waste management and remediation activities |
| 6. การก่อสร้าง | 5.9 | 15,835.5 | - | - | - | - | - | 1.4 | - | 6. Construction |
| 7. การขายส่ง และการขายปลีก การซ่อมยานยนต์ | - | - | - | - | - | - | - | - | - | 7. Wholesale and retail trade, repair of motor vehicles and motorcycles |
| 8. การขนส่ง และสถานบันเทิง | 25.5 | 16,512.9 | 0.3 | 1.6 | 5.9 | - | - | 1.1 | - | 8. Transportation and storage |
| 9. ที่พักแรมและบริการด้านอาหาร | - | - | - | - | - | - | - | - | - | 9. Accommodation and food service activities |
| 10. ข้อมูลข่าวสารและการสื่อสาร | 6.2 | 15,993.3 | - | 0.5 | 0.2 | - | - | - | - | 10. Information and communication |
| 11. กิจกรรมทางการเงินและการประกันภัย | 18.4 | 21,770.7 | - | 1.0 | 1.8 | - | - | 0.9 | 0.6 | 11. Financial and insurance activities |
| 12. กิจกรรมอสังหาริมทรัพย์ | - | - | - | - | - | - | - | - | - | 12. Real estate activities |
| 13. กิจกรรมทางวิชาชีพ วิทยาศาสตร์ และเทคนิค | 8.6 | 17,773.0 | - | - | 0.8 | - | - | 1.4 | - | 13. Professional, scientific and technical activities |
| 14. กิจกรรมการบริหารและการบริหารสนับสนุน | 0.9 | 11,012.4 | - | - | - | - | - | - | - | 14. Administrative and support service activities |
| 15. การบริหารราชการ การป้องกันประเทศ การประกันสังคม | 512.1 | 14,607.4 | 0.7 | 4.8 | 96.5 | 0.9 | - | 18.6 | 0.9 | 15. Public administration and defence; compulsory social security |
| 16. การศึกษา | 178.7 | 26,603.2 | 1.8 | 1.7 | 68.9 | 1.0 | - | 5.1 | - | 16. Education |
| 17. กิจกรรมด้านสุขภาพและงานสังคมสงเคราะห์ | 48.6 | 15,397.8 | - | 12.4 | 7.9 | - | - | 0.9 | - | 17. Human health and social work activities |
| 18. ศิลปะ ความบันเทิง และนันทนาการ | 4.8 | 11,603.9 | - | - | 0.3 | 0.2 | - | 0.7 | - | 18. Arts, entertainment and recreation |
| 19. กิจกรรมบริการด้านอื่น ๆ | 2.0 | 5,593.2 | - | - | - | - | - | - | - | 19. Other service activities |
| 20. กิจกรรมการจ้างงานในครัวเรือนส่วนบุคคล การผลิตสินค้าและบริการที่ขึ้นเองเพื่อใช้ในครัวเรือน | - | - | - | - | - | - | - | - | - | 20. Activities of households as employers, undifferentiated goods and services-producing activities of households for own use |
| 21. กิจกรรมขององค์กรระหว่างประเทศ | - | - | - | - | - | - | - | - | - | 21. Activities of extraterritorial organizations and bodies |
| 22. ไม่ทราบ | - | - | - | - | - | - | - | - | - | 22. Unknown |

ไตรมาสที่ 1/2560 : Quarter 1/2017

หน่วยเป็นพัน : In Thousands

ตารางที่ 18 จำนวนลูกจ้าง จำแนกตามอาชีพ ระดับของรายได้ ทั้งราชอาณาจักร

TABLE 18 EMPLOYEE BY OCCUPATION, INCOME CLASS , WHOLE KINGDOM

ไตรมาสที่ 1/2560: Quarter 1/2017

หน่วยนับพัน : in Thousands

| ระดับของรายได้ | อาชีพ Occupation | | | | | | | | | | | รวม | คนงานซึ่งมิได้จำแนกไว้ในหมวดอื่น | INCOME CLASS |
|---------------------|--------------------------------------|--|---|------------------|---|---------------------------------------|---|---|---|------------------|-------|-----------------------|----------------------------------|--------------|
| | ผู้จัดการ ผู้บริหาร & Managers | ผู้ประกอบอาชีพ ด้านต่างๆ Profes- sional | เจ้าหน้าที่เทคนิค และผู้ประกอบ วิชาชีพ Technicians | เสมียน Clerks | พนักงานบริการ ผู้จำหน่ายสินค้า Service Workers | ด้านเกษตร ป่าไม้ประมง & Fishery | ช่างฝีมือและผู้ปฏิบัติ งานที่เกี่ยวข้อง Craft & associat | ผู้ควบคุมเครื่องจักร จากด้านการประกอบ Plant & Machine controls | ผู้ประกอบอาชีพ งานพื้นฐาน Elementary occupations | Not classifiable | TOTAL | | | |
| ยอดรวม | 906.7 | 2,056.9 | 1,525.4 | 1,461.4 | 2,719.4 | 821.8 | 2,746.8 | 2,918.5 | 3,889.1 | 43.3 | 43.3 | TOTAL | | |
| ต่ำกว่า 1,501 บาท | - | 3.1 | - | - | 3.5 | 7.0 | 12.5 | 4.1 | 40.6 | - | - | Less than 1,501 Baht | | |
| 1,501 - 2,500 บาท | - | 2.4 | 1.3 | - | 10.5 | 54.9 | 24.3 | 13.0 | 134.4 | - | - | 1,501 - 2,500 Baht | | |
| 2,501 - 3,500 บาท | - | 6.2 | 1.0 | 1.9 | 25.1 | 92.0 | 47.5 | 25.3 | 209.9 | - | - | 2,501 - 3,500 Baht | | |
| 3,501 - 4,500 บาท | 0.4 | 4.0 | 3.0 | 3.1 | 46.6 | 96.3 | 58.1 | 37.2 | 351.0 | - | - | 3,501 - 4,500 Baht | | |
| 4,501 - 5,500 บาท | 96.6 | 9.6 | 7.6 | 2.3 | 76.1 | 92.1 | 70.2 | 34.8 | 360.0 | - | - | 4,501 - 5,500 Baht | | |
| 5,501 - 6,500 บาท | 3.7 | 17.0 | 12.6 | 27.9 | 188.9 | 104.8 | 171.5 | 72.5 | 590.4 | - | - | 5,501 - 6,500 Baht | | |
| 6,501 - 7,500 บาท | 39.1 | 20.1 | 17.3 | 36.4 | 175.2 | 78.7 | 286.9 | 169.9 | 451.0 | - | - | 6,501 - 7,500 Baht | | |
| 7,501 - 10,000 บาท | 88.1 | 113.9 | 142.0 | 350.7 | 1,205.4 | 222.4 | 1,124.1 | 1,529.3 | 1,468.5 | 2.3 | 2.3 | 7,501 - 10,000 Baht | | |
| 10,001 - 15,000 บาท | 73.9 | 296.0 | 433.3 | 581.6 | 712.0 | 59.8 | 699.3 | 817.9 | 250.6 | 10.0 | 10.0 | 10,001 - 15,000 Baht | | |
| 15,001 - 20,000 บาท | 87.7 | 413.7 | 389.0 | 247.2 | 132.4 | 8.8 | 181.5 | 139.9 | 24.1 | 10.1 | 10.1 | 15,001 - 20,000 Baht | | |
| 20,001 - 30,000 บาท | 185.4 | 564.5 | 356.6 | 156.9 | 126.2 | 2.0 | 59.9 | 54.1 | 1.3 | 10.3 | 10.3 | 20,001 - 30,000 Baht | | |
| มากกว่า 30,000 บาท | 324.6 | 593.0 | 172.1 | 47.4 | 37.8 | 0.1 | 14.9 | 13.6 | 0.7 | 4.6 | 4.6 | More than 30,000 Baht | | |
| ไม่ทราบ | 7.2 | 13.7 | 9.7 | 6.0 | 9.8 | 2.8 | 4.0 | 7.1 | 6.5 | 6.0 | 6.0 | Unknown | | |

ตารางที่ 18 จำนวนผู้จ้าง จำนวนตามอาชีพ ระดับของรายได้ และเพศ ทั้งราชอาณาจักร

TABLE 18 EMPLOYEE BY OCCUPATION, INCOME CLASS AND SEX, WHOLE KINGDOM

| ระดับของรายได้ Income Class | รวม Total | อาชีพ Occupation | | | | | | | | | | ผู้ประกอบอาชีพ งานพื้นฐาน Elementary occupations | คนงานซึ่ง ได้จำแนก ไม่ออก Not classifiable | INCOME CLASS |
|--------------------------------|-----------------|---------------------------------|--|---|------------------|---|---|--|---|---|---|---|---|--------------|
| | | ผู้ตั้ง กฎหมาย & Managers | ผู้ประกอบวิชาชีพ ด้านต่าง Professional | เจ้าหน้าที่เทคนิค และผู้ประกอบ วิชาชีพ Technicians | เสมียน Clerks | พนักงานบริการ ผู้จำหน่ายสินค้า Service Workers | ด้านการเกษตร ป่าไม้และประมง Agricultural & Fishery | ช่างฝีมือและผู้มี งานที่เกี่ยวข้อง Craft & associat | ผู้ควบคุมเครื่องจักร งานด้านการประกอบ Plant & Machine controls | ผู้ประกอบอาชีพ งานพื้นฐาน Elementary occupations | คนงานซึ่ง ได้จำแนก ไม่ออก Not classifiable | | | |
| ชาย | 10,444.5 | 563.9 | 792.1 | 668.8 | 431.0 | 1,240.9 | 524.6 | 2,239.2 | 1,890.4 | 2,070.4 | 23.3 | MALE | | |
| ต่ำกว่า 1,501 บาท | 31.9 | - | 1.1 | - | - | 0.3 | 4.5 | 4.8 | 3.3 | 18.0 | - | Less than 1,501 Baht | | |
| 1,501 - 2,500 บาท | 113.9 | - | 1.2 | 0.4 | - | 4.0 | 27.7 | 11.0 | 7.0 | 62.7 | - | 1,501 - 2,500 Baht | | |
| 2,501 - 3,500 บาท | 211.3 | - | 4.1 | 0.9 | 1.5 | 6.4 | 49.2 | 29.8 | 12.2 | 107.3 | - | 2,501 - 3,500 Baht | | |
| 3,501 - 4,500 บาท | 315.1 | 0.4 | 1.1 | 1.8 | 0.9 | 13.8 | 55.1 | 36.6 | 27.5 | 177.9 | - | 3,501 - 4,500 Baht | | |
| 4,501 - 5,500 บาท | 406.1 | 69.7 | 3.5 | 2.8 | 0.3 | 17.0 | 53.7 | 48.5 | 18.5 | 192.2 | - | 4,501 - 5,500 Baht | | |
| 5,501 - 6,500 บาท | 670.7 | 3.0 | 6.1 | 2.2 | 8.7 | 45.8 | 62.7 | 140.3 | 52.8 | 349.2 | - | 5,501 - 6,500 Baht | | |
| 6,501 - 7,500 บาท | 750.4 | 31.7 | 3.7 | 6.0 | 9.7 | 65.4 | 53.6 | 224.1 | 101.7 | 254.6 | - | 6,501 - 7,500 Baht | | |
| 7,501 - 10,000 บาท | 3,439.5 | 76.1 | 34.7 | 47.8 | 102.9 | 510.1 | 162.9 | 882.5 | 870.3 | 750.4 | 1.8 | 7,501 - 10,000 Baht | | |
| 10,001 - 15,000 บาท | 2,281.7 | 46.5 | 98.0 | 169.0 | 169.1 | 377.1 | 43.6 | 624.8 | 606.5 | 140.0 | 7.1 | 10,001 - 15,000 Baht | | |
| 15,001 - 20,000 บาท | 787.3 | 31.0 | 141.6 | 156.0 | 73.2 | 74.0 | 7.1 | 164.1 | 122.5 | 12.9 | 5.0 | 15,001 - 20,000 Baht | | |
| 20,001 - 30,000 บาท | 751.4 | 100.9 | 227.7 | 160.6 | 48.3 | 100.6 | 2.0 | 55.0 | 51.4 | 1.3 | 3.5 | 20,001 - 30,000 Baht | | |
| มากกว่า 30,000 บาท | 646.6 | 200.3 | 263.6 | 115.7 | 15.5 | 22.8 | 0.1 | 14.6 | 10.6 | 0.7 | 2.9 | More than 30,000 Baht | | |
| ไม่ทราบ | 38.8 | 4.4 | 5.8 | 5.6 | 1.0 | 3.8 | 2.5 | 3.3 | 6.2 | 3.2 | 3.0 | Unknown | | |
| หญิง | 8,646.6 | 342.8 | 1,264.9 | 856.6 | 1,030.4 | 1,478.5 | 297.2 | 509.6 | 1,028.0 | 1,818.8 | 20.0 | FEMALE | | |
| ต่ำกว่า 1,501 บาท | 38.8 | - | 2.0 | - | - | 3.1 | 2.5 | 7.7 | 0.8 | 22.7 | - | Less than 1,501 Baht | | |
| 1,501 - 2,500 บาท | 126.8 | - | 1.2 | 0.9 | - | 6.5 | 27.3 | 13.3 | 6.0 | 71.7 | - | 1,501 - 2,500 Baht | | |
| 2,501 - 3,500 บาท | 197.6 | - | 2.1 | 0.1 | 0.4 | 18.7 | 42.9 | 17.7 | 13.1 | 102.6 | - | 2,501 - 3,500 Baht | | |
| 3,501 - 4,500 บาท | 284.7 | - | 2.9 | 1.2 | 2.2 | 32.8 | 41.2 | 21.5 | 9.7 | 173.2 | - | 3,501 - 4,500 Baht | | |
| 4,501 - 5,500 บาท | 343.2 | 26.9 | 6.1 | 4.8 | 2.0 | 59.1 | 38.4 | 21.7 | 16.3 | 167.8 | - | 4,501 - 5,500 Baht | | |
| 5,501 - 6,500 บาท | 488.6 | 0.7 | 10.9 | 10.4 | 19.2 | 113.1 | 42.0 | 31.2 | 19.8 | 241.2 | - | 5,501 - 6,500 Baht | | |
| 6,501 - 7,500 บาท | 518.1 | 7.4 | 16.4 | 11.2 | 26.7 | 109.8 | 25.1 | 56.9 | 68.3 | 196.4 | - | 6,501 - 7,500 Baht | | |
| 7,501 - 10,000 บาท | 2,807.1 | 12.0 | 79.2 | 94.2 | 247.8 | 695.3 | 59.6 | 241.7 | 659.0 | 718.1 | 0.4 | 7,501 - 10,000 Baht | | |
| 10,001 - 15,000 บาท | 1,652.8 | 27.5 | 198.0 | 264.2 | 412.5 | 335.0 | 16.2 | 74.5 | 211.4 | 110.6 | 2.9 | 10,001 - 15,000 Baht | | |
| 15,001 - 20,000 บาท | 847.2 | 56.7 | 272.1 | 233.0 | 174.0 | 58.4 | 1.7 | 17.4 | 17.4 | 11.3 | 5.1 | 15,001 - 20,000 Baht | | |
| 20,001 - 30,000 บาท | 745.8 | 84.5 | 336.8 | 176.0 | 108.6 | 25.6 | - | 4.9 | 2.6 | - | 6.8 | 20,001 - 30,000 Baht | | |
| มากกว่า 30,000 บาท | 562.1 | 124.4 | 329.3 | 56.4 | 31.9 | 15.1 | - | 0.3 | 3.0 | - | 1.7 | More than 30,000 Baht | | |
| ไม่ทราบ | 33.9 | 2.8 | 7.9 | 4.1 | 5.1 | 6.0 | 0.3 | 0.7 | 0.9 | 3.3 | 3.0 | Unknown | | |

ตารางที่ 18 จำนวนลูกจ้าง จำแนกตามอาชีพ ระดับของรายได้ เพศ และเขตการปกครอง ขั้วราชอาณาจักร (ต่อ)

TABLE 18 EMPLOYEE BY OCCUPATION, INCOME CLASS, SEX AND AREA, WHOLE KINGDOM (Contd.)

| ระดับของรายได้ | อาชีพ Occupation | | | | | | | | | | | รวม | ผู้จ้างงาน Legislators & Managers | ผู้ประกอบอาชีพ ด้านต่าง ๆ Professional | เจ้าหน้าที่เทคนิค และผู้ประกอบ วิชาชีพ Technicians | เสมียน Clerks | ผู้จำหน่ายสินค้า Service Workers | ด้านการเกษตร ป่าไม้ประมง & Fishery | ช่างฝีมือและผู้ปฏิบัติ งานที่เกี่ยวข้อง Craft & associat | ผู้ควบคุมเครื่องจักร งานด้านการประกอบ Plant & Machine controllers | ผู้ประกอบอาชีพ งานพื้นฐาน Elementary occupations | คนงานที่มี ได้งานทำ ในภาคอื่น Not-classifiable | INCOME CLASS |
|---------------------|--------------------------|----------------|---------------|------------------|-------------|----------------|------------------|-------------|----------------|------------------|-------------|-----------------------|---|--|---|------------------|--|--|---|--|---|---|--------------|
| | เทศบาล Municipal Area | เมือง Urban | ชนบท Rural | ทั้งหมด Total | ชาย Male | หญิง Female | ทั้งหมด Total | ชาย Male | หญิง Female | ทั้งหมด Total | ชาย Male | | | | | | | | | | | | |
| ทั้งหมด | 10,064.1 | 554.4 | 1,285.2 | 1,044.1 | 936.1 | 1,708.6 | 182.6 | 1,340.9 | 1,493.5 | 1,477.5 | 41.2 | TOTAL | | | | | | | | | | | |
| ชาย | 5,218.1 | 304.3 | 533.1 | 461.7 | 280.2 | 791.1 | 128.9 | 1,084.8 | 975.2 | 737.0 | 21.9 | MALE | | | | | | | | | | | |
| ต่ำกว่า 1,501 บาท | 9.0 | - | 1.1 | - | - | 0.3 | 0.6 | - | 0.5 | 5.0 | - | Less than 1,501 Baht | | | | | | | | | | | |
| 1,501 - 2,500 บาท | 20.3 | - | - | - | - | 0.8 | 4.5 | 3.3 | 1.4 | 10.2 | - | 1,501 - 2,500 Baht | | | | | | | | | | | |
| 2,501 - 3,500 บาท | 45.0 | - | 0.8 | 0.3 | 1.5 | 3.4 | 6.8 | 8.9 | 2.2 | 21.1 | - | 2,501 - 3,500 Baht | | | | | | | | | | | |
| 3,501 - 4,500 บาท | 63.1 | - | 0.4 | 1.8 | 0.4 | 5.1 | 7.5 | 10.2 | 3.8 | 33.9 | - | 3,501 - 4,500 Baht | | | | | | | | | | | |
| 4,501 - 5,500 บาท | 105.6 | 145 | 1.6 | 2.5 | 0.3 | 8.5 | 13.0 | 15.2 | 6.1 | 43.9 | - | 4,501 - 5,500 Baht | | | | | | | | | | | |
| 5,501 - 6,500 บาท | 195.0 | 0.8 | 2.2 | 0.7 | 4.6 | 25.6 | 12.9 | 44.7 | 19.0 | 84.6 | - | 5,501 - 6,500 Baht | | | | | | | | | | | |
| 6,501 - 7,500 บาท | 267.9 | 0.4 | 1.9 | 2.8 | 4.8 | 35.4 | 9.6 | 80.3 | 38.3 | 94.3 | - | 6,501 - 7,500 Baht | | | | | | | | | | | |
| 7,501 - 10,000 บาท | 1,664.4 | 199 | 16.9 | 27.5 | 59.2 | 314.4 | 47.5 | 388.1 | 440.5 | 345.7 | 1.8 | 7,501 - 10,000 Baht | | | | | | | | | | | |
| 10,001 - 15,000 บาท | 1,414.1 | 263 | 64.3 | 109.2 | 110.5 | 256.8 | 22.6 | 390.4 | 344.0 | 84.1 | 6.0 | 10,001 - 15,000 Baht | | | | | | | | | | | |
| 15,001 - 20,000 บาท | 533.7 | 201 | 103.8 | 113.7 | 53.1 | 54.8 | 2.8 | 93.6 | 76.6 | 10.2 | 5.0 | 15,001 - 20,000 Baht | | | | | | | | | | | |
| 20,001 - 30,000 บาท | 512.4 | 692 | 160.3 | 109.5 | 32.6 | 68.3 | 0.5 | 36.2 | 31.1 | 1.3 | 3.5 | 20,001 - 30,000 Baht | | | | | | | | | | | |
| มากกว่า 30,000 บาท | 466.9 | 1502 | 176.3 | 90.3 | 12.3 | 15.8 | 0.1 | 11.0 | 7.3 | 0.7 | 2.9 | More than 30,000 Baht | | | | | | | | | | | |
| ไม่ทราบ | 23.7 | 3.0 | 3.5 | 3.3 | 1.0 | 1.7 | 0.5 | 1.6 | 4.5 | 1.9 | 2.7 | Unknown | | | | | | | | | | | |
| หญิง | 4,745.9 | 250.1 | 752.1 | 582.4 | 656.0 | 917.5 | 53.7 | 256.1 | 518.3 | 740.5 | 19.2 | FEMALE | | | | | | | | | | | |
| ต่ำกว่า 1,501 บาท | 13.5 | - | 1.4 | - | - | 0.9 | 0.2 | 3.0 | - | 8.0 | - | Less than 1,501 Baht | | | | | | | | | | | |
| 1,501 - 2,500 บาท | 23.0 | - | 0.4 | 0.9 | - | 2.1 | 2.7 | 2.8 | 1.4 | 12.8 | - | 1,501 - 2,500 Baht | | | | | | | | | | | |
| 2,501 - 3,500 บาท | 51.9 | - | 0.8 | 0.1 | 0.1 | 8.8 | 6.0 | 4.6 | 2.7 | 28.9 | - | 2,501 - 3,500 Baht | | | | | | | | | | | |
| 3,501 - 4,500 บาท | 74.7 | - | 0.5 | 1.0 | 0.3 | 16.4 | 4.3 | 7.2 | 2.6 | 42.5 | - | 3,501 - 4,500 Baht | | | | | | | | | | | |
| 4,501 - 5,500 บาท | 105.6 | 90 | 1.6 | 0.9 | 1.2 | 22.9 | 8.2 | 8.5 | 5.0 | 48.1 | - | 4,501 - 5,500 Baht | | | | | | | | | | | |
| 5,501 - 6,500 บาท | 154.0 | - | 3.4 | 2.6 | 3.8 | 50.6 | 6.6 | 11.5 | 6.6 | 68.9 | - | 5,501 - 6,500 Baht | | | | | | | | | | | |
| 6,501 - 7,500 บาท | 191.7 | 0.4 | 2.9 | 6.6 | 10.1 | 52.0 | 2.8 | 17.7 | 25.7 | 73.6 | - | 6,501 - 7,500 Baht | | | | | | | | | | | |
| 7,501 - 10,000 บาท | 1,520.1 | 3.4 | 32.8 | 44.8 | 129.6 | 439.5 | 16.9 | 145.3 | 339.4 | 368.1 | 0.4 | 7,501 - 10,000 Baht | | | | | | | | | | | |
| 10,001 - 15,000 บาท | 1,036.5 | 187 | 102.4 | 164.2 | 257.7 | 239.2 | 5.1 | 44.6 | 122.7 | 79.0 | 2.9 | 10,001 - 15,000 Baht | | | | | | | | | | | |
| 15,001 - 20,000 บาท | 621.8 | 470 | 178.0 | 179.5 | 137.8 | 46.6 | 0.8 | 7.7 | 11.1 | 8.3 | 5.1 | 15,001 - 20,000 Baht | | | | | | | | | | | |
| 20,001 - 30,000 บาท | 543.2 | 67.1 | 218.3 | 139.7 | 87.2 | 20.9 | - | 2.9 | 0.3 | - | - | 20,001 - 30,000 Baht | | | | | | | | | | | |
| มากกว่า 30,000 บาท | 387.8 | 101.9 | 205.0 | 39.8 | 25.4 | 13.7 | - | 0.3 | - | - | - | More than 30,000 Baht | | | | | | | | | | | |
| ไม่ทราบ | 22.3 | 2.6 | 4.6 | 2.4 | 2.9 | 4.0 | 0.3 | 0.2 | 0.9 | 2.2 | 2.3 | Unknown | | | | | | | | | | | |

ตารางที่ 18 จำนวนลูกจ้าง จำแนกตามอาชีพ ระดับของรายได้ เพศ และเขตการปกครอง จังหวัดขอนแก่น (ต่อ)

TABLE 18 EMPLOYEE BY OCCUPATION, INCOME CLASS, SEX AND AREA, WHOLE KINGDOM (Contd.)

| ระดับของรายได้ | รวม | อาชีพ Occupation | | | | | | | | | | ผู้ประกอบอาชีพ งานพื้นฐาน Elementary occupations | ช่างฝีมือและผู้ปฏิบัติงาน งานที่เกี่ยวข้อง Craft & associat | ผู้ควบคุมเครื่องจักร งานด้านการประกอบ Plant & Machine controllers | ผู้ประกอบอาชีพ งานพื้นฐาน Elementary occupations | คนงานที่มี ได้งานทำ ในภาคอื่น Not-classifiable | INCOME CLASS |
|---------------------|---------|--|--|---|------------------|---|--|--|--|---|---|---|--|--|---|---|--------------|
| | | ผู้จัดการ Legislators & Managers | ผู้ประกอบวิชาชีพ ด้านต่างๆ Profes- sional | เจ้าหน้าที่เทคนิค และผู้ประกอบ วิชาชีพ Technicians | เสมียน Clerks | พนักงานบริการ ผู้จำหน่ายสินค้า Service Workers | ด้านการเกษตร ป่าไม้ประมง Agricultural & Fishery | ช่างฝีมือและผู้ปฏิบัติงาน งานที่เกี่ยวข้อง Craft & associat | ผู้ควบคุมเครื่องจักร งานด้านการประกอบ Plant & Machine controllers | ผู้ประกอบอาชีพ งานพื้นฐาน Elementary occupations | คนงานที่มี ได้งานทำ ในภาคอื่น Not-classifiable | | | | | | |
| ยอดรวม | 9,027.1 | 352.3 | 771.7 | 481.3 | 525.2 | 1,010.8 | 639.2 | 1,407.8 | 1,425.0 | 2,411.6 | 2.1 | TOTAL | | | | | |
| ชาย | 5,126.4 | 259.7 | 259.0 | 207.1 | 150.8 | 449.9 | 395.7 | 1,154.3 | 915.2 | 1,333.4 | 1.4 | MALE | | | | | |
| ต่ำกว่า 1,501 บาท | 22.9 | - | - | - | - | - | 3.9 | 3.3 | 2.8 | 12.9 | - | Less than 1,501 Baht | | | | | |
| 1,501 - 2,500 บาท | 93.6 | - | 1.2 | 0.4 | - | 3.2 | 23.2 | 7.7 | 5.6 | 52.4 | - | 1,501 - 2,500 Baht | | | | | |
| 2,501 - 3,500 บาท | 166.3 | - | 3.3 | 0.6 | - | 3.0 | 42.3 | 20.9 | 9.9 | 86.2 | - | 2,501 - 3,500 Baht | | | | | |
| 3,501 - 4,500 บาท | 251.9 | 0.4 | 0.7 | - | 0.5 | 8.7 | 47.6 | 26.4 | 23.7 | 143.9 | - | 3,501 - 4,500 Baht | | | | | |
| 4,501 - 5,500 บาท | 300.4 | 55.2 | 1.9 | 0.2 | - | 8.5 | 40.7 | 33.3 | 12.3 | 148.3 | - | 4,501 - 5,500 Baht | | | | | |
| 5,501 - 6,500 บาท | 475.7 | 2.2 | 3.9 | 1.5 | 4.2 | 20.2 | 49.9 | 95.6 | 33.8 | 264.6 | - | 5,501 - 6,500 Baht | | | | | |
| 6,501 - 7,500 บาท | 482.5 | 31.3 | 1.7 | 3.2 | 4.9 | 29.9 | 44.0 | 143.8 | 63.4 | 160.3 | - | 6,501 - 7,500 Baht | | | | | |
| 7,501 - 10,000 บาท | 1,778.1 | 56.2 | 17.8 | 20.3 | 43.7 | 195.7 | 115.4 | 494.4 | 429.8 | 404.8 | - | 7,501 - 10,000 Baht | | | | | |
| 10,001 - 15,000 บาท | 867.5 | 20.2 | 33.7 | 59.8 | 58.6 | 120.3 | 21.0 | 234.4 | 262.6 | 55.9 | 1.1 | 10,001 - 15,000 Baht | | | | | |
| 15,001 - 20,000 บาท | 253.6 | 10.9 | 37.8 | 42.3 | 20.1 | 19.2 | 4.3 | 70.5 | 45.9 | 2.6 | - | 15,001 - 20,000 Baht | | | | | |
| 20,001 - 30,000 บาท | 238.9 | 31.7 | 67.4 | 51.1 | 15.7 | 32.3 | 1.6 | 18.8 | 20.3 | - | - | 20,001 - 30,000 Baht | | | | | |
| มากกว่า 30,000 บาท | 179.7 | 50.1 | 87.3 | 25.3 | 3.2 | 6.9 | - | 3.6 | 3.3 | - | - | More than 30,000 Baht | | | | | |
| ไม่ทราบ | 15.1 | 1.4 | 2.3 | 2.2 | - | 2.0 | 2.0 | 1.7 | 1.8 | 1.3 | 0.3 | Unknown | | | | | |
| หญิง | 3,900.7 | 92.7 | 512.8 | 274.2 | 374.4 | 561.0 | 243.5 | 253.5 | 509.8 | 1,078.3 | 0.7 | FEMALE | | | | | |
| ต่ำกว่า 1,501 บาท | 25.3 | - | 0.5 | - | - | 2.2 | 2.4 | 4.7 | 0.8 | 14.7 | - | Less than 1,501 Baht | | | | | |
| 1,501 - 2,500 บาท | 103.8 | - | 0.8 | - | - | 4.5 | 24.6 | 10.5 | 4.5 | 58.9 | - | 1,501 - 2,500 Baht | | | | | |
| 2,501 - 3,500 บาท | 145.8 | - | 1.4 | - | 0.4 | 9.9 | 36.9 | 13.1 | 10.4 | 73.7 | - | 2,501 - 3,500 Baht | | | | | |
| 3,501 - 4,500 บาท | 210.0 | - | 2.4 | 0.2 | 1.9 | 16.4 | 36.9 | 14.4 | 7.1 | 130.7 | - | 3,501 - 4,500 Baht | | | | | |
| 4,501 - 5,500 บาท | 237.6 | 17.9 | 4.5 | 3.9 | 0.8 | 36.2 | 30.3 | 13.2 | 11.3 | 119.7 | - | 4,501 - 5,500 Baht | | | | | |
| 5,501 - 6,500 บาท | 334.6 | 0.7 | 7.5 | 7.8 | 15.4 | 62.5 | 35.5 | 19.8 | 13.2 | 172.3 | - | 5,501 - 6,500 Baht | | | | | |
| 6,501 - 7,500 บาท | 326.4 | 7.1 | 13.5 | 4.6 | 16.6 | 57.8 | 22.3 | 39.2 | 42.6 | 122.8 | - | 6,501 - 7,500 Baht | | | | | |
| 7,501 - 10,000 บาท | 1,287.0 | 8.6 | 46.3 | 49.4 | 118.2 | 255.8 | 42.7 | 96.4 | 319.6 | 350.0 | - | 7,501 - 10,000 Baht | | | | | |
| 10,001 - 15,000 บาท | 616.3 | 8.8 | 95.6 | 100.0 | 154.8 | 95.8 | 11.1 | 30.0 | 88.7 | 31.5 | - | 10,001 - 15,000 Baht | | | | | |
| 15,001 - 20,000 บาท | 225.6 | 9.6 | 94.2 | 53.5 | 36.3 | 11.8 | 1.0 | 9.8 | 6.3 | 2.9 | - | 15,001 - 20,000 Baht | | | | | |
| 20,001 - 30,000 บาท | 202.6 | 17.5 | 118.5 | 36.3 | 21.4 | 4.7 | - | 2.0 | 2.3 | - | - | 20,001 - 30,000 Baht | | | | | |
| มากกว่า 30,000 บาท | 174.3 | 22.4 | 124.3 | 16.6 | 6.5 | 1.4 | - | - | 3.0 | - | - | More than 30,000 Baht | | | | | |
| ไม่ทราบ | 11.7 | 0.2 | 3.3 | 1.7 | 2.2 | 2.1 | - | 0.5 | - | 1.1 | 0.7 | Unknown | | | | | |

ตารางที่ 19 จำนวนลูกจ้าง จำนวนตามอุตสาหกรรม ระดับของรายได้ ที่ราชอาณาจักร

TABLE 19 EMPLOYEE BY INDUSTRY, INCOME CLASS , WHOLE KINGDOM

ไตรมาสที่ 1/2560 : Quarter 1/2017

หน่วยนับเป็น : th Thousand

| ระดับของรายได้ | อุตสาหกรรม industry | | | | | | | | | | | กิจการการเงินและ การประกันภัย Financial Intermediation | INCOME CLASS |
|---------------------|---------------------|--|--|--------------------------|--|--|-----------------------------|---|--|--|--|---|-----------------------|
| | รวม Total | เกษตรกรรม การป่าไม้ และการประมง Agriculture | การทำ เหมืองแร่ และเหมืองหิน Mining | การผลิต Manufacturing | ไฟฟ้า ก๊าซ ไอน้ำระบบรับ อากาศ Electricity | การจำหน่ายน้ำ เสียและของเสีย Water supply sewage, waste | การก่อสร้าง Construction | การขายปลีก การส่งขายส่ง whole sale&retail | การขนส่ง และ สถานที่เก็บสินค้า Transportation and storage | ที่พักแและ บริการด้านอาหาร Accommodation and food service | ข้อมูลข่าวสาร และการสื่อสาร Information and communication | | |
| ยอดรวม | 19,091.1 | 2,025.8 | 63.9 | 4,908.4 | 1,204 | 91.4 | 1,836.3 | 2,499.6 | 670.0 | 1,005.6 | 217.3 | 494.2 | TOTAL |
| ต่ำกว่า 1,501 บาท | 70.7 | 32.0 | - | 13.4 | - | - | 7.0 | 3.0 | 2.0 | 2.3 | - | - | Less than 1,501 Baht |
| 1,501 - 2,500 บาท | 240.7 | 149.3 | - | 37.2 | - | 1.4 | 14.1 | 8.8 | 3.7 | 6.0 | 0.4 | - | 1,501 - 2,500 Baht |
| 2,501 - 3,500 บาท | 408.9 | 229.1 | 0.1 | 48.4 | 0.3 | 1.8 | 44.5 | 24.4 | 4.1 | 12.9 | 1.3 | - | 2,501 - 3,500 Baht |
| 3,501 - 4,500 บาท | 599.7 | 323.4 | 0.2 | 56.1 | 0.1 | 0.8 | 83.2 | 36.0 | 10.8 | 19.5 | 0.1 | 0.2 | 3,501 - 4,500 Baht |
| 4,501 - 5,500 บาท | 749.2 | 314.8 | 1.3 | 67.9 | 0.5 | 0.4 | 90.0 | 42.8 | 8.2 | 35.7 | 0.3 | 2.6 | 4,501 - 5,500 Baht |
| 5,501 - 6,500 บาท | 1,159.3 | 344.6 | 2.1 | 114.8 | 2.4 | 8.2 | 265.9 | 112.0 | 20.5 | 74.7 | 0.6 | 6.3 | 5,501 - 6,500 Baht |
| 6,501 - 7,500 บาท | 1,268.5 | 180.5 | 3.7 | 299.3 | 5.3 | 11.5 | 277.7 | 156.4 | 19.1 | 77.1 | 1.7 | 4.4 | 6,501 - 7,500 Baht |
| 7,501 - 10,000 บาท | 6,246.6 | 388.3 | 24.1 | 2,253.2 | 14.1 | 26.0 | 661.3 | 1,067.4 | 141.3 | 470.1 | 24.8 | 50.0 | 7,501 - 10,000 Baht |
| 10,001 - 15,000 บาท | 3,934.5 | 75.1 | 14.5 | 1,198.9 | 23.3 | 8.6 | 271.2 | 630.7 | 217.1 | 203.4 | 44.2 | 107.6 | 10,001 - 15,000 Baht |
| 15,001 - 20,000 บาท | 1,634.5 | 10.4 | 5.4 | 391.0 | 16.0 | 13.0 | 49.9 | 212.2 | 98.0 | 62.7 | 49.6 | 105.1 | 15,001 - 20,000 Baht |
| 20,001 - 30,000 บาท | 1,497.2 | 4.0 | 5.1 | 261.2 | 17.3 | 14.1 | 38.4 | 122.2 | 80.5 | 26.8 | 40.1 | 113.0 | 20,001 - 30,000 Baht |
| มากกว่า 30,000 บาท | 1,208.7 | 1.7 | 7.0 | 159.4 | 38.5 | 5.1 | 30.8 | 72.8 | 61.7 | 11.1 | 54.3 | 99.2 | More than 30,000 Baht |
| ไม่ทราบ | 72.7 | 2.7 | 0.5 | 7.7 | 2.6 | 0.6 | 2.3 | 11.1 | 3.2 | 3.5 | - | 5.8 | Unknown |

ตารางที่ 19 จำนวนลูกจ้าง จำนวนตามอุตสาหกรรม ระดับของรายได้ ทั้งราชอาณาจักร (ต่อ)
TABLE 19 EMPLOYEE BY INDUSTRY, INCOME CLASS, WHOLE KINGDOM (Contd.)

หน่วยนับเป็น : ใน Thousands

| ระดับของรายได้ | อุตสาหกรรม (ต่อ) Industry (Contd.) | | | | | | | | | | | ทั้งหมด |
|---------------------|---|---|--|---------------------------------------|--------------------|--|--|------------------------------|--|------------------------------------|-----------------|-----------------------|
| | กิจกรรมอสังหาริมทรัพย์ Real estate activities | กิจกรรมทางวิชาชีพ Professions/scientific/technical activities | การบริหารสนับสนุนและซัพพอร์ต Administrative support/service activities | การบริหารราชการ Public administration | การศึกษา Education | กิจกรรมด้านสุขภาพ Health and social work | ศิลปะ ความบันเทิง และันทนาการ Art, entertainment | บริการด้านอื่น Other service | งานในครัวเรือน Activities of household | กิจกรรมขององค์กร Extra-territorial | ไม่ทราบ Unknown | |
| ยอดรวม | 140.8 | 253.1 | 483.1 | 1,634.5 | 1,226.0 | 690.5 | 1181.1 | 356.7 | 214.6 | 3.3 | 37.6 | TOTAL |
| ต่ำกว่า 1,501 บาท | - | - | 1.7 | 0.1 | 3.1 | 0.9 | - | 0.6 | 4.7 | - | - | Less than 1,501 Baht |
| 1,501 - 2,500 บาท | 1.4 | 0.3 | 0.5 | 0.9 | 2.1 | 2.4 | 1.1 | 6.2 | 5.0 | - | - | 1,501 - 2,500 Baht |
| 2,501 - 3,500 บาท | 0.1 | 0.4 | 1.6 | 2.0 | 4.3 | 3.4 | 3.1 | 19.3 | 8.0 | - | - | 2,501 - 3,500 Baht |
| 3,501 - 4,500 บาท | 3.5 | 0.4 | 2.2 | 5.2 | 9.2 | 2.1 | 6.1 | 26.8 | 13.8 | - | - | 3,501 - 4,500 Baht |
| 4,501 - 5,500 บาท | 1.4 | 1.1 | 6.9 | 104.9 | 16.5 | 9.3 | 5.5 | 20.4 | 15.1 | 0.0 | - | 4,501 - 5,500 Baht |
| 5,501 - 6,500 บาท | 5.9 | 2.3 | 12.5 | 39.4 | 30.6 | 22.2 | 6.5 | 47.3 | 40.3 | 0.4 | - | 5,501 - 6,500 Baht |
| 6,501 - 7,500 บาท | 3.2 | 4.7 | 20.0 | 91.2 | 28.0 | 26.3 | 5.9 | 33.2 | 19.4 | - | - | 6,501 - 7,500 Baht |
| 7,501 - 10,000 บาท | 51.7 | 27.7 | 182.5 | 345.5 | 148.7 | 147.7 | 43.7 | 123.6 | 78.5 | 0.5 | 5.9 | 7,501 - 10,000 Baht |
| 10,001 - 15,000 บาท | 30.0 | 60.2 | 199.1 | 326.8 | 239.4 | 167.5 | 25.1 | 58.4 | 21.9 | 1.1 | 10.6 | 10,001 - 15,000 Baht |
| 15,001 - 20,000 บาท | 19.0 | 62.0 | 29.3 | 183.9 | 186.1 | 106.3 | 11.5 | 9.0 | 6.6 | - | 7.5 | 15,001 - 20,000 Baht |
| 20,001 - 30,000 บาท | 14.7 | 54.0 | 16.0 | 329.5 | 234.2 | 108.0 | 6.8 | 4.3 | 1.5 | 1.3 | 4.4 | 20,001 - 30,000 Baht |
| มากกว่า 30,000 บาท | 6.5 | 38.4 | 9.6 | 196.9 | 315.8 | 91.4 | 1.7 | 3.0 | - | 0.1 | 4.0 | More than 30,000 Baht |
| ไม่ทราบ | 3.5 | 1.8 | 1.4 | 8.2 | 8.0 | 3.0 | 1.1 | 0.6 | - | - | 5.2 | Unknown |

ตารางที่ 19 จำนวนลูกจ้าง จำแนกตามอุตสาหกรรม ระดับของรายได้ และเพศ ทั้งราชอาณาจักร
TABLE 19 EMPLOYEE BY INDUSTRY, INCOME CLASS AND SEX, WHOLE KINGDOM

ไตรมาสที่ 1/2560 : Quarter 1/2017

หน่วยนับเป็น : in Thousands

| ระดับของรายได้ | รวม | อุตสาหกรรม Industry | | | | | | | | | | กิจการบริการทางการเงินและประกันภัย Financial Intermediation | INCOME CLASS |
|---------------------|----------|-----------------------------------|-------------------------|------------------|---------------------------|-----------------|-----------------------|------------------------------------|--|--|--|---|-----------------------|
| | | เกษตรกรรม และปศุสัตว์ Agriculture | เหมืองแร่ และหิน Mining | การทอผ้า Textile | ไฟฟ้า ก๊าซ ไนโตรเจน อากาศ | น้ำดื่มและประปา | ก่อสร้าง Construction | ค้าปลีกค้าส่ง Wholesale and Retail | การขนส่ง และโทรคมนาคม Transportation and Storage | ที่พักแคะและบริการด้านอาหาร Accommodation and food service | ข้อมูลข่าวสาร และสื่อ Mass media and communication | | |
| ชาย | 10,444.5 | 1,211.0 | 52.8 | 2,520.2 | 89.9 | 61.7 | 1,559.4 | 1,346.9 | 597.0 | 380.3 | 139.8 | 189.0 | MALE |
| ต่ำกว่า 1,501 บาท | 31.9 | 15.2 | - | 2.0 | - | - | 6.2 | 1.2 | 2.0 | 0.8 | - | - | Less than 1,501 Baht |
| 1,501 - 2,500 บาท | 113.9 | 75.5 | - | 9.9 | - | 0.4 | 11.1 | 3.7 | 3.7 | 2.4 | 0.4 | - | 1,501 - 2,500 Baht |
| 2,501 - 3,500 บาท | 211.3 | 115.8 | 0.1 | 12.6 | 0.2 | 1.8 | 38.0 | 11.1 | 3.8 | 4.1 | 1.3 | - | 2,501 - 3,500 Baht |
| 3,501 - 4,500 บาท | 315.1 | 177.2 | 0.1 | 15.8 | - | - | 62.2 | 12.7 | 9.8 | 4.8 | - | - | 3,501 - 4,500 Baht |
| 4,501 - 5,500 บาท | 406.1 | 177.0 | 0.5 | 23.2 | 0.1 | 0.1 | 66.2 | 20.8 | 8.0 | 7.0 | - | - | 4,501 - 5,500 Baht |
| 5,501 - 6,500 บาท | 670.7 | 210.4 | 1.8 | 56.4 | 1.5 | 210.7 | 69.2 | 5.1 | 19.0 | 17.7 | 0.5 | 1.1 | 5,501 - 6,500 Baht |
| 6,501 - 7,500 บาท | 750.4 | 115.1 | 2.0 | 138.6 | 4.4 | 9.3 | 230.1 | 97.4 | 15.8 | 17.0 | 1.0 | 0.6 | 6,501 - 7,500 Baht |
| 7,501 - 10,000 บาท | 3,439.5 | 251.5 | 20.3 | 1,059.1 | 12.6 | 16.8 | 584.2 | 591.4 | 113.3 | 179.8 | 24.6 | 24.6 | 7,501 - 10,000 Baht |
| 10,001 - 15,000 บาท | 2,281.7 | 59.5 | 13.4 | 712.3 | 14.5 | 5.7 | 248.2 | 345.2 | 175.1 | 90.8 | 26.7 | 37.9 | 10,001 - 15,000 Baht |
| 15,001 - 20,000 บาท | 787.3 | 6.3 | 4.3 | 223.3 | 14.1 | 8.1 | 42.7 | 96.6 | 68.8 | 30.7 | 29.6 | 35.9 | 15,001 - 20,000 Baht |
| 20,001 - 30,000 บาท | 751.4 | 3.5 | 4.6 | 154.5 | 12.1 | 9.6 | 28.0 | 52.3 | 45.9 | 15.8 | 24.2 | 38.5 | 20,001 - 30,000 Baht |
| มากกว่า 30,000 บาท | 646.6 | 1.7 | 5.4 | 108.0 | 29.7 | 4.3 | 29.9 | 40.9 | 39.5 | 8.4 | 38.5 | 45.9 | More than 30,000 Baht |
| ไม่ทราบ | 38.8 | 2.4 | 0.5 | 4.6 | 0.8 | 0.6 | 2.2 | 4.4 | 2.4 | 1.1 | - | 3.0 | Unknown |
| หญิง | 8,646.6 | 814.8 | 11.1 | 2,388.3 | 30.5 | 29.7 | 276.9 | 1,152.7 | 163.0 | 625.3 | 77.5 | 305.1 | FEMALE |
| ต่ำกว่า 1,501 บาท | 38.8 | 16.8 | - | 11.5 | - | - | 0.9 | 1.8 | - | 1.5 | - | - | Less than 1,501 Baht |
| 1,501 - 2,500 บาท | 126.8 | 73.8 | - | 27.3 | - | 0.9 | 3.0 | 5.1 | - | 3.6 | - | - | 1,501 - 2,500 Baht |
| 2,501 - 3,500 บาท | 197.6 | 113.3 | - | 35.8 | 0.1 | - | 6.5 | 13.3 | 0.3 | 8.9 | - | - | 2,501 - 3,500 Baht |
| 3,501 - 4,500 บาท | 284.7 | 146.2 | 0.2 | 40.4 | 0.1 | 0.8 | 21.0 | 23.3 | 1.0 | 14.6 | 0.1 | 0.2 | 3,501 - 4,500 Baht |
| 4,501 - 5,500 บาท | 343.2 | 137.8 | 0.8 | 44.6 | 0.5 | 0.3 | 23.9 | 21.9 | 0.2 | 28.7 | 0.3 | 1.6 | 4,501 - 5,500 Baht |
| 5,501 - 6,500 บาท | 488.6 | 134.2 | 0.4 | 58.4 | 0.9 | 3.1 | 55.2 | 42.8 | 1.5 | 57.0 | 0.1 | 4.8 | 5,501 - 6,500 Baht |
| 6,501 - 7,500 บาท | 518.1 | 65.5 | 1.7 | 160.8 | 0.9 | 2.2 | 47.6 | 59.0 | 3.3 | 60.0 | 0.7 | 3.7 | 6,501 - 7,500 Baht |
| 7,501 - 10,000 บาท | 2,807.1 | 106.8 | 3.8 | 1,194.1 | 1.6 | 9.3 | 77.1 | 476.0 | 28.1 | 290.4 | 7.2 | 25.4 | 7,501 - 10,000 Baht |
| 10,001 - 15,000 บาท | 1,652.8 | 15.6 | 1.1 | 486.6 | 8.8 | 3.0 | 23.0 | 285.5 | 41.9 | 112.6 | 17.5 | 69.6 | 10,001 - 15,000 Baht |
| 15,001 - 20,000 บาท | 847.2 | 4.1 | 1.2 | 167.7 | 1.9 | 4.9 | 7.3 | 115.6 | 29.2 | 32.0 | 20.0 | 69.2 | 15,001 - 20,000 Baht |
| 20,001 - 30,000 บาท | 745.8 | 0.5 | 0.4 | 106.7 | 5.3 | 4.5 | 10.4 | 69.9 | 34.5 | 11.0 | 15.9 | 74.4 | 20,001 - 30,000 Baht |
| มากกว่า 30,000 บาท | 562.1 | - | 1.6 | 51.3 | 8.8 | 0.8 | 0.9 | 31.9 | 22.2 | 2.7 | 15.8 | 53.4 | More than 30,000 Baht |
| ไม่ทราบ | 33.9 | 0.3 | - | 3.2 | 1.7 | - | 0.1 | 6.6 | 0.8 | 2.4 | - | 2.9 | Unknown |

ตารางที่ 19 จำนวนลูกจ้าง จำแนกตามอุตสาหกรรม ระดับของรายได้ และเพศ ทั่วราชอาณาจักร (ต่อ)

TABLE 19 EMPLOYEE BY INDUSTRY, INCOME CLASS AND SEX, WHOLE KINGDOM (Contd.)

หน่วยนับ : in Thousands

| ระดับของรายได้ Income Class | กิจกรรม Real estate activities | กิจกรรมทางวิชาชีพ Professional/scientific technical activities | การบริหารสนับสนุน และสนับสนุน Administrative and support service activities | การบริหารราชการ Public administration | การศึกษา Education | อุตสาหกรรม (ต่อ) Industry (Contd.) | | | บริการ ด้านอื่น Other service | งานในครัวเรือน Activities of household | กิจกรรมนอก พื้นที่ Extra-territorial | ไม่รู้ Unknown | INCOME CLASS |
|--------------------------------|-----------------------------------|---|---|--|-----------------------|--|--|--|-------------------------------------|---|--|-----------------------|--------------|
| | | | | | | การดูแลสุขภาพ และงานสังคม Health and social work | ศิลปะ ความบันเทิง และนันทนาการ Art entertainment | การบริการ และนันทนาการ Art entertainment | | | | | |
| ชาย | 54.6 | 106.1 | 302.3 | 1,023.6 | 416.7 | 154.8 | 63.4 | 195.3 | 45.9 | 0.8 | 23.3 | MALE | |
| ต่ำกว่า 1,501 บาท | - | - | 1.3 | 0.1 | 1.1 | - | - | 0.4 | 1.8 | - | - | Less than 1,501 Baht | |
| 1,501 - 2,500 บาท | 0.5 | - | 0.5 | 0.4 | 1.0 | - | 0.9 | 2.9 | 0.8 | - | - | 1,501 - 2,500 Baht | |
| 2,501 - 3,500 บาท | - | 0.1 | 0.8 | 0.9 | 1.3 | 0.2 | 2.2 | 16.1 | 1.0 | - | - | 2,501 - 3,500 Baht | |
| 3,501 - 4,500 บาท | - | 0.4 | 1.9 | 3.0 | 1.5 | 0.1 | 4.0 | 19.2 | 2.5 | - | - | 3,501 - 4,500 Baht | |
| 4,501 - 5,500 บาท | 0.8 | 0.2 | 4.1 | 7.48 | 3.4 | 2.1 | 2.2 | 13.8 | 0.9 | 0.0 | - | 4,501 - 5,500 Baht | |
| 5,501 - 6,500 บาท | 0.5 | 1.3 | 6.9 | 23.3 | 5.1 | 3.4 | 2.7 | 27.3 | 6.5 | - | - | 5,501 - 6,500 Baht | |
| 6,501 - 7,500 บาท | 0.5 | 2.8 | 10.8 | 61.9 | 12.0 | 7.4 | 3.0 | 16.4 | 4.3 | - | - | 6,501 - 7,500 Baht | |
| 7,501 - 10,000 บาท | 18.7 | 15.2 | 96.6 | 243.6 | 54.2 | 42.1 | 19.0 | 60.6 | 13.5 | 0.4 | 4.6 | 7,501 - 10,000 Baht | |
| 10,001 - 15,000 บาท | 16.6 | 19.3 | 148.1 | 185.0 | 82.5 | 42.2 | 12.8 | 30.4 | 9.2 | 0.3 | 6.0 | 10,001 - 15,000 Baht | |
| 15,001 - 20,000 บาท | 4.3 | 17.9 | 18.7 | 98.3 | 46.8 | 19.0 | 9.5 | 5.4 | 3.9 | - | 3.1 | 15,001 - 20,000 Baht | |
| 20,001 - 30,000 บาท | 7.4 | 30.3 | 9.2 | 205.0 | 84.6 | 16.0 | 4.7 | 1.2 | 1.5 | 0.1 | 2.4 | 20,001 - 30,000 Baht | |
| มากกว่า 30,000 บาท | 2.8 | 16.9 | 3.2 | 124.7 | 120.6 | 21.1 | 1.5 | 1.1 | - | - | 2.8 | More than 30,000 Baht | |
| ไม่รู้ | 2.5 | 1.8 | 0.2 | 2.7 | 2.6 | 1.2 | 1.1 | 0.5 | - | - | 4.3 | Unknown | |
| หญิง | 86.2 | 147.0 | 180.9 | 610.9 | 809.3 | 535.7 | 54.7 | 161.4 | 168.8 | 2.5 | 14.4 | FEMALE | |
| ต่ำกว่า 1,501 บาท | - | - | 0.5 | - | 2.0 | 0.9 | - | 0.2 | 2.9 | - | - | Less than 1,501 Baht | |
| 1,501 - 2,500 บาท | 0.9 | 0.3 | - | 0.5 | 1.1 | 2.4 | 0.3 | 3.3 | 4.2 | - | - | 1,501 - 2,500 Baht | |
| 2,501 - 3,500 บาท | 0.1 | 0.3 | 0.7 | 1.1 | 3.0 | 3.2 | 0.9 | 3.2 | 7.0 | - | - | 2,501 - 3,500 Baht | |
| 3,501 - 4,500 บาท | 3.5 | 0.1 | 0.3 | 2.2 | 7.7 | 2.1 | 2.1 | 7.6 | 11.3 | - | - | 3,501 - 4,500 Baht | |
| 4,501 - 5,500 บาท | 0.5 | 0.8 | 2.7 | 30.1 | 13.1 | 7.2 | 3.3 | 10.6 | 14.2 | - | - | 4,501 - 5,500 Baht | |
| 5,501 - 6,500 บาท | 5.4 | 1.1 | 5.6 | 16.1 | 25.5 | 18.8 | 3.7 | 20.0 | 33.8 | 0.4 | - | 5,501 - 6,500 Baht | |
| 6,501 - 7,500 บาท | 2.6 | 1.8 | 9.3 | 29.3 | 16.0 | 18.9 | 3.0 | 16.7 | 15.1 | - | - | 6,501 - 7,500 Baht | |
| 7,501 - 10,000 บาท | 33.0 | 12.5 | 86.0 | 101.9 | 94.5 | 105.6 | 24.8 | 63.1 | 64.9 | 0.1 | 1.3 | 7,501 - 10,000 Baht | |
| 10,001 - 15,000 บาท | 13.5 | 40.9 | 50.9 | 141.8 | 156.9 | 125.3 | 12.3 | 28.0 | 12.8 | 0.8 | 4.6 | 10,001 - 15,000 Baht | |
| 15,001 - 20,000 บาท | 14.7 | 44.1 | 10.5 | 85.6 | 139.4 | 87.3 | 2.0 | 3.7 | 2.7 | - | 4.4 | 15,001 - 20,000 Baht | |
| 20,001 - 30,000 บาท | 7.3 | 23.7 | 6.8 | 124.5 | 149.6 | 92.0 | 2.1 | 3.1 | 0.0 | 1.1 | 2.0 | 20,001 - 30,000 Baht | |
| มากกว่า 30,000 บาท | 3.7 | 21.5 | 6.4 | 72.3 | 195.2 | 70.4 | 0.2 | 1.9 | - | 0.1 | 1.2 | More than 30,000 Baht | |
| ไม่รู้ | 1.0 | - | 1.2 | 5.5 | 5.4 | 1.8 | - | 0.1 | - | - | 0.9 | Unknown | |

ตารางที่ 19 จำนวนลูกจ้าง จำแนกตามอุตสาหกรรม ระดับของรายได้ เพศ และเขตการปกครอง จังหวัดอาณาจักร (ต่อ)

TABLE 19 EMPLOYEE BY INDUSTRY, INCOME CLASS, SEX AND AREA, WHOLE KINGDOM (Contd.)

หน่วยนับพัน : In Thousands

| ระดับของรายได้ | อุตสาหกรรม Industry | | | | | | | | | | รวม | INCOME CLASS |
|---------------------|---|-----------------------------------|------------------------------|---|--|--------------------------|--------------------------|--|--------------------------------------|---|--------------|-----------------------|
| | เกษตรกรรม และปศุสัตว์ Agriculture | เหมืองแร่ และหินอ่อน Mining | กระดาษ Manufac- turing | ไฟฟ้า ก๊าซ ไอน้ำระบบปรับอากาศ Electricity | จัดเก็บน้ำ เสียและน้ำ Waste supply | ก่อสร้าง Construction | การขาย ปลีก Retail | การขนส่ง และ การเก็บ เงิน Transportation | ที่พักแคะ บริการ Accommodation | ข้อมูลข่าวสาร และ การสื่อสาร Information | | |
| ยอดรวม | 371.9 | 25.4 | 2,629.0 | 64.9 | 48.1 | 702.0 | 1,549.5 | 435.6 | 719.7 | 180.7 | 352.9 | TOTAL |
| ชาย | 230.4 | 21.7 | 1,375.9 | 47.0 | 30.8 | 600.9 | 814.5 | 307.8 | 293.2 | 117.1 | 132.7 | MALE |
| ต่ำกว่า 1,501 บาท | 3.0 | - | 1.4 | - | - | 0.6 | 0.6 | 0.4 | - | - | - | Less than 1,501 Baht |
| 1,501 - 2,500 บาท | 10.7 | - | 3.0 | - | - | 2.7 | 2.6 | 0.1 | 0.2 | - | - | 1,501 - 2,500 Baht |
| 2,501 - 3,500 บาท | 17.6 | 0.1 | 2.7 | 0.2 | 1.3 | 6.2 | 3.3 | 1.5 | 2.5 | 0.2 | - | 2,501 - 3,500 Baht |
| 3,501 - 4,500 บาท | 26.1 | 0.1 | 3.1 | - | - | 14.0 | 4.0 | 2.0 | 2.9 | - | - | 3,501 - 4,500 Baht |
| 4,501 - 5,500 บาท | 36.5 | - | 7.4 | 0.1 | 0.1 | 19.4 | 8.0 | 2.8 | 4.6 | - | 0.8 | 4,501 - 5,500 Baht |
| 5,501 - 6,500 บาท | 39.4 | 0.3 | 20.2 | 0.2 | 1.3 | 51.9 | 29.6 | 8.7 | 12.5 | 0.4 | 0.6 | 5,501 - 6,500 Baht |
| 6,501 - 7,500 บาท | 20.5 | 0.5 | 6.2 | 1.0 | 3.6 | 7.0 | 45.7 | 7.1 | 12.5 | 1.0 | 0.6 | 6,501 - 7,500 Baht |
| 7,501 - 10,000 บาท | 51.4 | 5.7 | 537.6 | 4.3 | 7.0 | 212.6 | 327.2 | 71.2 | 138.5 | 11.1 | 14.9 | 7,501 - 10,000 Baht |
| 10,001 - 15,000 บาท | 19.5 | 4.7 | 418.6 | 6.1 | 4.0 | 142.9 | 240.1 | 97.1 | 70.2 | 23.1 | 22.1 | 10,001 - 15,000 Baht |
| 15,001 - 20,000 บาท | 1.7 | 2.8 | 124.5 | 6.2 | 3.4 | 29.1 | 73.8 | 49.7 | 26.1 | 25.9 | 26.0 | 15,001 - 20,000 Baht |
| 20,001 - 30,000 บาท | 1.9 | 2.9 | 110.9 | 6.4 | 5.7 | 22.2 | 39.4 | 33.3 | 14.4 | 20.1 | 29.1 | 20,001 - 30,000 Baht |
| มากกว่า 30,000 บาท | 1.0 | 4.3 | 82.6 | 22.2 | 4.3 | 26.6 | 37.0 | 32.7 | 8.2 | 35.3 | 36.5 | More than 30,000 Baht |
| ไม่ทราบ | 1.1 | 0.5 | 1.8 | 0.4 | 0.2 | 0.9 | 3.0 | 1.3 | 0.7 | - | 2.2 | Unknown |
| หญิง | 141.5 | 3.8 | 1,253.1 | 17.9 | 17.2 | 101.1 | 735.0 | 128.0 | 426.6 | 63.6 | 220.2 | FEMALE |
| ต่ำกว่า 1,501 บาท | 5.2 | - | 3.7 | - | - | 0.4 | 0.6 | - | 0.8 | - | - | Less than 1,501 Baht |
| 1,501 - 2,500 บาท | 8.1 | - | 5.9 | - | - | 0.7 | 1.3 | - | 1.2 | - | - | 1,501 - 2,500 Baht |
| 2,501 - 3,500 บาท | 23.5 | - | 8.4 | - | - | 1.1 | 4.4 | 0.3 | 4.0 | - | - | 2,501 - 3,500 Baht |
| 3,501 - 4,500 บาท | 20.4 | 0.2 | 11.5 | 0.1 | 0.3 | 3.1 | 14.0 | 0.7 | 5.9 | 0.1 | 0.2 | 3,501 - 4,500 Baht |
| 4,501 - 5,500 บาท | 26.4 | - | 18.8 | 0.1 | - | 6.3 | 9.4 | - | 12.4 | - | 0.4 | 4,501 - 5,500 Baht |
| 5,501 - 6,500 บาท | 21.3 | - | 21.5 | - | 1.3 | 13.4 | 14.9 | 1.5 | 27.7 | 0.1 | 0.7 | 5,501 - 6,500 Baht |
| 6,501 - 7,500 บาท | 10.2 | - | 59.0 | 0.5 | 1.5 | 13.5 | 25.0 | 0.5 | 30.4 | 0.1 | 0.7 | 6,501 - 7,500 Baht |
| 7,501 - 10,000 บาท | 19.8 | 1.0 | 608.4 | 0.3 | 4.0 | 33.2 | 274.0 | 14.5 | 206.1 | 5.0 | 11.0 | 7,501 - 10,000 Baht |
| 10,001 - 15,000 บาท | 4.6 | 0.6 | 282.1 | 4.7 | 1.1 | 13.8 | 197.5 | 29.9 | 93.6 | 12.6 | 47.7 | 10,001 - 15,000 Baht |
| 15,001 - 20,000 บาท | 1.3 | 0.2 | 110.6 | 1.5 | 4.5 | 6.9 | 97.1 | 25.4 | 30.7 | 16.4 | 51.5 | 15,001 - 20,000 Baht |
| 20,001 - 30,000 บาท | 0.5 | 0.2 | 79.0 | 3.4 | 4.3 | 8.4 | 66.1 | 33.4 | 9.8 | 15.2 | 61.4 | 20,001 - 30,000 Baht |
| มากกว่า 30,000 บาท | - | 1.6 | 42.2 | 5.8 | 0.2 | 0.4 | 27.1 | 21.3 | 2.7 | 14.1 | 44.8 | More than 30,000 Baht |
| ไม่ทราบ | 0.3 | - | 2.0 | 1.5 | - | - | 3.9 | 0.6 | 1.5 | - | 1.8 | Unknown |

ตารางที่ 19 จำนวนผู้จ้างงานตามอุตสาหกรรม ระดับรายปีได้ เขต และเขตปกครองทั่วราชอาณาจักร (ต่อ)

TABLE 19 EMPLOYEE BY INDUSTRY, INCOME CLASS, SEX AND AREA, WHOLE KINGDOM (Contd.)

หน่วยนับพัน : In Thousands

| ระดับของรายได้ Income Class | อุตสาหกรรม (ข้อ) Industry (Contd.) | | | | | | | | | | | รวม TOTAL |
|---|--------------------------------------|--|--|---|-----------------------|--|---|---|--|---|--------------------|--------------|
| | กิจกรรม Real estate activities | กิจกรรมทางวิชาชีพ Professional/Scientific technical activities | การบริหารสนับสนุน และสนับสนุน Administrative and support service activities | การบริหารราชการ Public admini- stration defence | การศึกษา Education | กิจกรรมด้านสุขภาพ Health and social work | ศิลปะ ความบันเทิง และนันทนาการ Art, entertainment | บริการ ด้านอื่นๆ Other service | งานในครัวเรือน Household Activities of | กิจกรรมของ องค์กร Extra- territorial | ไม่ทราบ Unknown | |
| ชาย Male | 12.9 | 47.0 | 15.4 | 197.4 | 132.0 | 67.8 | 4.8 | 4.1 | 1.1 | 1.1 | 4.4 | 0.0 |
| ต่ำกว่า 1,501 บาท Less than 1,501 Baht | 6.3 | 36.5 | 8.4 | 128.5 | 157.0 | 60.0 | 1.7 | 1.7 | - | 0.1 | 4.0 | 0.0 |
| 1,501 - 2,500 บาท 1,501 - 2,500 Baht | 1.6 | 1.8 | 1.4 | 4.4 | 3.8 | 3.0 | 1.1 | 0.6 | - | - | 4.9 | 0.0 |
| 2,501 - 3,500 บาท 2,501 - 3,500 Baht | 39.2 | 84.6 | 220.6 | 510.3 | 218.6 | 91.6 | 30.8 | 99.9 | 27.7 | 0.7 | 22.3 | 0.0 |
| 3,501 - 4,500 บาท 3,501 - 4,500 Baht | - | - | 1.3 | 0.1 | 1.1 | - | - | 0.2 | 0.3 | - | - | 0.0 |
| 4,501 - 5,500 บาท 4,501 - 5,500 Baht | - | - | 0.1 | 0.1 | - | - | - | 0.5 | 0.4 | - | - | 0.0 |
| 5,501 - 6,500 บาท 5,501 - 6,500 Baht | - | 0.1 | 0.4 | 0.9 | - | 0.2 | 1.4 | 6.3 | 0.2 | - | - | 0.0 |
| 6,501 - 7,500 บาท 6,501 - 7,500 Baht | - | 0.4 | 1.2 | 0.6 | 0.4 | 0.1 | 2.0 | 6.0 | 0.4 | - | - | 0.0 |
| 7,501 - 10,000 บาท 7,501 - 10,000 Baht | 0.8 | 0.2 | 0.1 | 17.2 | 0.9 | 1.6 | 0.8 | 4.2 | 0.1 | 0.0 | - | 0.0 |
| 10,001 - 15,000 บาท 10,001 - 15,000 Baht | 0.5 | 0.7 | 2.8 | 7.3 | 2.9 | 1.4 | 0.5 | 11.9 | 2.2 | - | - | 0.0 |
| 15,001 - 20,000 บาท 15,001 - 20,000 Baht | 0.3 | 1.0 | 7.0 | 9.3 | 6.3 | 5.3 | 1.6 | 6.8 | 3.7 | - | - | 0.0 |
| 20,001 - 30,000 บาท 20,001 - 30,000 Baht | 9.8 | 9.1 | 66.3 | 98.7 | 25.1 | 19.4 | 5.7 | 33.0 | 8.5 | 0.4 | 4.0 | 0.0 |
| มากกว่า 30,000 บาท More than 30,000 Baht | 15.3 | 14.2 | 112.6 | 107.6 | 49.2 | 23.9 | 6.3 | 23.5 | 7.0 | 0.3 | 6.0 | 0.0 |
| ไม่ทราบ Unknown | 2.8 | 16.2 | 16.9 | 65.0 | 29.7 | 14.6 | 7.4 | 5.0 | 3.9 | - | 3.1 | 0.0 |
| หญิง Female | 6.5 | 24.9 | 9.2 | 120.6 | 48.3 | 9.8 | 2.6 | 0.9 | 1.0 | - | 2.4 | 0.0 |
| ต่ำกว่า 1,501 บาท Less than 1,501 Baht | 2.6 | 16.3 | 2.6 | 81.7 | 14.1 | 14.1 | 1.5 | 1.1 | - | - | 2.8 | 0.0 |
| 1,501 - 2,500 บาท 1,501 - 2,500 Baht | 0.6 | 1.8 | 0.2 | 1.5 | 1.0 | 1.2 | 1.1 | 0.5 | - | - | 3.9 | 0.0 |
| 2,501 - 3,500 บาท 2,501 - 3,500 Baht | 70.8 | 126.8 | 142.3 | 320.3 | 409.3 | 306.2 | 26.0 | 94.2 | 126.3 | 2.3 | 13.7 | 0.0 |
| 3,501 - 4,500 บาท 3,501 - 4,500 Baht | - | - | 0.2 | - | 1.4 | 0.1 | - | 0.2 | 0.8 | - | - | 0.0 |
| 4,501 - 5,500 บาท 4,501 - 5,500 Baht | 0.9 | - | - | 0.4 | 0.1 | 0.6 | - | 1.7 | 2.3 | - | - | 0.0 |
| 5,501 - 6,500 บาท 5,501 - 6,500 Baht | 0.1 | - | 0.2 | 0.7 | 0.7 | 2.1 | 0.3 | 1.8 | 4.3 | - | - | 0.0 |
| 6,501 - 7,500 บาท 6,501 - 7,500 Baht | 3.5 | 0.1 | 0.2 | 0.5 | 2.2 | 0.2 | - | 3.9 | 7.8 | - | - | 0.0 |
| 7,501 - 10,000 บาท 7,501 - 10,000 Baht | 0.5 | 0.4 | 1.4 | 9.7 | 4.0 | 2.8 | 0.7 | 4.6 | 8.1 | - | - | 0.0 |
| 10,001 - 15,000 บาท 10,001 - 15,000 Baht | 5.0 | 0.8 | 2.0 | 2.6 | 10.6 | 5.1 | 1.3 | 5.2 | 18.6 | 0.4 | - | 0.0 |
| 15,001 - 20,000 บาท 15,001 - 20,000 Baht | 2.6 | 0.9 | 6.7 | 9.5 | 5.9 | 6.3 | 0.9 | 5.8 | 11.6 | - | - | 0.0 |
| 20,001 - 30,000 บาท 20,001 - 30,000 Baht | 22.0 | 34.2 | 65.2 | 45.0 | 39.2 | 53.6 | 11.0 | 39.8 | 59.3 | 0.1 | 0.6 | 0.0 |
| มากกว่า 30,000 บาท More than 30,000 Baht | 11.5 | 44.0 | 44.0 | 71.2 | 72.0 | 67.1 | 8.1 | 24.1 | 11.1 | 0.6 | 4.6 | 0.0 |
| ไม่ทราบ Unknown | 13.5 | 40.9 | 9.5 | 54.4 | 85.4 | 62.5 | 1.5 | 3.3 | 2.5 | - | 4.4 | 0.0 |

ตารางที่ 19 จำนวนลูกจ้าง จำแนกตามอุตสาหกรรม ระดับของรายได้ เพศ และเขตการปกครอง จังหวัดบึงกาฬ (ต่อ)

TABLE 19 EMPLOYEE BY INDUSTRY, INCOME CLASS, SEX AND AREA, WHOLE KINGDOM (Contd.)

หน่วยนับ: ใน Thousands

| ระดับของรายได้ | อุตสาหกรรม Industry | | | | | | | | | | TOTAL | INCOME CLASS | |
|---------------------|---------------------|---|-----------------------------------|-------------------------|---|---|--------------------------|--|--|--|-------------|--------------|--|
| | รวม | เกษตรกรรม และปศุสัตว์ Agriculture | เหมืองแร่ และหินอ่อน Mining | กระดาษ Manufacturing | ไฟฟ้า ก๊าซ ไฮโดรเจน และพลังงาน Electricity | จัดจำหน่าย น้ำเสียและน้ำ Waste supply | ก่อสร้าง Construction | การขาย รวมทั้ง ขายส่ง Retail and wholesale | การขนส่ง และ การเก็บ และ การส่ง Transportation and storage | ที่พักแคะ บริการ Accommodation and food service | | | ข้อมูลข่าวสาร และ การสื่อสาร Information and communication |
| ชาย | 9,027.1 | 1,653.9 | 38.5 | 2,279.4 | 55.5 | 43.3 | 1,134.3 | 950.1 | 234.3 | 285.9 | 36.6 | 141.3 | MALE |
| ต่ำกว่า 1,501 บาท | 5,126.4 | 980.6 | 31.1 | 1,144.3 | 42.9 | 30.9 | 958.6 | 523.3 | 199.3 | 87.1 | 22.7 | 56.3 | Less than 1,501 Baht |
| 1,501 - 2,500 บาท | 22.9 | 12.2 | - | 0.6 | - | 0.4 | 5.5 | 0.5 | 1.6 | 0.8 | - | - | 1,501 - 2,500 Baht |
| 2,501 - 3,500 บาท | 93.6 | 64.8 | - | 6.9 | - | 0.4 | 8.4 | 1.1 | 3.7 | 2.1 | 0.4 | - | 2,501 - 3,500 Baht |
| 3,501 - 4,500 บาท | 166.3 | 98.1 | - | 9.9 | - | 0.5 | 31.8 | 7.8 | 2.3 | 1.6 | 1.2 | - | 3,501 - 4,500 Baht |
| 4,501 - 5,500 บาท | 231.9 | 151.1 | - | 12.7 | - | - | 48.2 | 8.7 | 7.8 | 2.0 | - | - | 4,501 - 5,500 Baht |
| 5,501 - 6,500 บาท | 300.4 | 140.5 | 0.5 | 15.8 | - | - | 46.7 | 12.8 | 5.3 | 2.4 | - | 0.2 | 5,501 - 6,500 Baht |
| 6,501 - 7,500 บาท | 475.7 | 171.1 | 1.5 | 36.1 | 1.3 | 3.8 | 158.9 | 39.6 | 10.3 | 5.3 | 0.1 | 0.9 | 6,501 - 7,500 Baht |
| 7,501 - 10,000 บาท | 482.5 | 94.5 | 1.5 | 76.4 | 3.4 | 5.7 | 158.2 | 51.7 | 8.7 | 4.6 | - | - | 7,501 - 10,000 Baht |
| 10,001 - 15,000 บาท | 1,778.1 | 200.1 | 14.6 | 521.5 | 8.2 | 9.7 | 371.7 | 264.2 | 42.1 | 41.3 | 6.5 | 9.8 | 10,001 - 15,000 Baht |
| 15,001 - 20,000 บาท | 867.5 | 40.0 | 8.7 | 293.7 | 8.3 | 1.7 | 105.3 | 105.1 | 78.0 | 20.6 | 3.6 | 15.8 | 15,001 - 20,000 Baht |
| 20,001 - 30,000 บาท | 253.6 | 4.6 | 1.5 | 98.8 | 7.9 | 4.7 | 13.6 | 22.8 | 19.1 | 4.6 | 3.7 | 10.0 | 20,001 - 30,000 Baht |
| มากกว่า 30,000 บาท | 179.7 | 0.7 | 1.1 | 25.4 | 7.5 | - | 3.3 | 3.8 | 6.7 | 0.2 | 3.2 | 9.4 | More than 30,000 Baht |
| ไม่ทราบ | 15.1 | 1.3 | - | 2.7 | 0.5 | 0.5 | 1.2 | 1.4 | 1.1 | 0.5 | - | 0.8 | Unknown |
| หญิง | 3,900.7 | 673.3 | 7.4 | 1,135.2 | 12.6 | 12.5 | 175.7 | 417.7 | 35.0 | 198.8 | 14.0 | 85.0 | FEMALE |
| ต่ำกว่า 1,501 บาท | 25.3 | 11.5 | - | 7.8 | - | 0.4 | 0.4 | 1.2 | - | 0.7 | - | - | Less than 1,501 Baht |
| 1,501 - 2,500 บาท | 103.8 | 65.7 | - | 21.5 | - | 0.9 | 2.3 | 3.9 | - | 2.5 | - | - | 1,501 - 2,500 Baht |
| 2,501 - 3,500 บาท | 145.8 | 89.8 | - | 27.4 | 0.1 | - | 5.4 | 8.9 | - | 4.8 | - | - | 2,501 - 3,500 Baht |
| 3,501 - 4,500 บาท | 210.0 | 125.8 | - | 28.8 | - | 0.5 | 18.0 | 9.3 | 0.3 | 8.7 | - | - | 3,501 - 4,500 Baht |
| 4,501 - 5,500 บาท | 237.6 | 111.4 | 0.8 | 25.9 | 0.4 | 0.3 | 17.6 | 12.6 | 0.2 | 16.3 | 0.3 | 1.2 | 4,501 - 5,500 Baht |
| 5,501 - 6,500 บาท | 334.6 | 112.9 | 0.4 | 36.9 | 0.9 | 1.7 | 41.8 | 28.0 | - | 29.3 | - | 4.1 | 5,501 - 6,500 Baht |
| 6,501 - 7,500 บาท | 326.4 | 55.3 | 1.7 | 101.7 | 0.4 | 0.7 | 34.1 | 34.1 | 2.8 | 29.6 | 0.6 | 3.0 | 6,501 - 7,500 Baht |
| 7,501 - 10,000 บาท | 1,287.0 | 87.0 | 2.8 | 585.6 | 1.2 | 5.3 | 45.9 | 202.0 | 13.6 | 84.3 | 2.3 | 14.3 | 7,501 - 10,000 Baht |
| 10,001 - 15,000 บาท | 616.3 | 110.0 | 0.5 | 204.5 | 4.1 | 1.8 | 9.2 | 88.1 | 12.1 | 19.0 | 4.9 | 21.9 | 10,001 - 15,000 Baht |
| 15,001 - 20,000 บาท | 225.3 | 2.8 | 0.9 | 57.0 | 0.4 | 0.4 | 0.4 | 18.4 | 3.7 | 1.3 | 3.6 | 17.7 | 15,001 - 20,000 Baht |
| 20,001 - 30,000 บาท | 202.6 | - | 0.2 | 27.7 | 1.8 | 0.2 | 2.0 | 3.8 | 1.2 | 1.3 | 0.7 | 13.0 | 20,001 - 30,000 Baht |
| มากกว่า 30,000 บาท | 174.3 | - | - | 9.2 | 2.9 | 0.7 | 0.5 | 4.8 | 0.9 | - | 1.7 | 8.6 | More than 30,000 Baht |
| ไม่ทราบ | 11.7 | - | - | 1.2 | 0.3 | - | 0.1 | 2.7 | 0.2 | 0.9 | - | 1.1 | Unknown |

ตารางที่ 19 จำนวนลูกจ้าง จำแนกตามอุตสาหกรรม ระดับของรายได้ เพศ และเขตการปกครอง จังหวัดน่าน (ต่อ)

TABLE 19 EMPLOYEE BY INDUSTRY, INCOME CLASS, SEX AND AREA, WHOLE KINGDOM (Contd.)

หน่วยนับพัน : in Thousands

| ระดับของรายได้ Income Class | อุตสาหกรรม (ต่อ) Industry (Contd.) | | | | | | | | | | | | | รวม TOTAL |
|--------------------------------|--|--|--|---|-----------------------|---|---|-------------------------------|---|--|--------------------|--------------|-----|-----------------------|
| | กิจกรรม อสังหาริมทรัพย์ Real estate activities | กิจกรรมทางวิชาชีพ วิทยาศาสตร์ Professional/scientific activities | การบริหารสนับสนุน และให้บริการ Administrative and support service activities | การบริหารราชการ และบริหาร Public administration | การศึกษา Education | กิจกรรมด้านสุขภาพ และสังคม Health and social work | ศิลปะ ความบันเทิง และนันทนาการ Art, entertainment | บริการอื่น ๆ Other service | งานครัวเรือน Activities of household | กิจกรรมนอก เขต Extra-territorial | ไม่ทราบ Unknown | รวม TOTAL | | |
| ชาย Male | 19.9 | 11.5 | 51.1 | 201.8 | 84.4 | 74.6 | 27.0 | 50.9 | 10.7 | 0.0 | 0.0 | 0.0 | 1.3 | Less than 1,501 Baht |
| ต่ำกว่า 1,501 บาท | 3.2 | 11.9 | 42.5 | 148.0 | 118.2 | 76.5 | 10.8 | 10.9 | 3.8 | 0.2 | - | - | - | 1,501 - 2,500 Baht |
| 1,501 - 2,500 บาท | 2.7 | 5.0 | 2.9 | 64.6 | 73.0 | 29.2 | 2.7 | 0.7 | 0.2 | - | - | - | - | 2,501 - 3,500 Baht |
| 2,501 - 3,500 บาท | 1.8 | 6.9 | 0.7 | 132.1 | 102.2 | 40.2 | 2.0 | 0.3 | 0.5 | 0.1 | - | - | - | 3,501 - 4,500 Baht |
| 3,501 - 4,500 บาท | 0.2 | 1.9 | 1.2 | 68.5 | 188.8 | 31.4 | - | 1.3 | - | - | - | - | - | 4,501 - 5,500 Baht |
| 4,501 - 5,500 บาท | 1.9 | - | - | 3.9 | 4.2 | - | - | - | - | - | - | - | - | 5,501 - 6,500 Baht |
| 5,501 - 6,500 บาท | 15.3 | 21.5 | 81.6 | 513.3 | 198.1 | 63.3 | 32.6 | 95.5 | 18.2 | 0.1 | 0.9 | 0.4 | 0.9 | 6,501 - 7,500 Baht |
| 6,501 - 7,500 บาท | - | - | - | 0.3 | 1.0 | - | 0.9 | 2.5 | 0.4 | - | - | - | - | 7,501 - 10,000 Baht |
| 7,501 - 10,000 บาท | 0.5 | - | 0.4 | - | 1.3 | - | 0.8 | 9.8 | 0.8 | - | - | - | - | 10,001 - 15,000 Baht |
| 10,001 - 15,000 บาท | - | - | 0.4 | - | 1.1 | - | 2.0 | 13.2 | 2.1 | - | - | - | - | 15,001 - 20,000 Baht |
| 15,001 - 20,000 บาท | - | - | 0.6 | 2.5 | 2.2 | - | 1.3 | 9.6 | 0.8 | - | - | - | - | 20,001 - 30,000 Baht |
| 20,001 - 30,000 บาท | - | - | 4.1 | 57.6 | 2.5 | 0.5 | 2.3 | 15.4 | 4.4 | - | - | - | - | More than 30,000 Baht |
| มากกว่า 30,000 บาท | 0.2 | 1.9 | 3.8 | 52.7 | 5.7 | 2.1 | 1.4 | 9.7 | 0.6 | - | - | - | - | Unknown |
| ไม่ทราบ | 8.9 | 6.1 | 30.3 | 144.9 | 29.1 | 22.7 | 13.3 | 27.6 | 5.1 | - | 0.6 | 0.6 | 0.6 | FEMALE |
| หญิง | 1.3 | 5.1 | 35.6 | 77.5 | 33.3 | 18.3 | 6.5 | 7.0 | 2.2 | - | - | - | - | Less than 1,501 Baht |
| ต่ำกว่า 1,501 บาท | 1.5 | 1.8 | 1.8 | 38.4 | 17.1 | 4.4 | 2.1 | 0.3 | - | - | - | - | - | 1,501 - 2,500 Baht |
| 1,501 - 2,500 บาท | 1.0 | 5.4 | - | 84.3 | 36.2 | 6.2 | 2.0 | 0.3 | 0.5 | 0.1 | - | - | - | 2,501 - 3,500 Baht |
| 2,501 - 3,500 บาท | 0.2 | 0.6 | 0.6 | 43.0 | 67.0 | 7.0 | - | - | - | - | - | - | - | 3,501 - 4,500 Baht |
| 3,501 - 4,500 บาท | 1.9 | - | - | 1.2 | 1.6 | - | - | - | - | - | - | - | - | 4,501 - 5,500 Baht |
| 4,501 - 5,500 บาท | 15.4 | 20.2 | 38.5 | 290.6 | 400.0 | 229.6 | 28.7 | 67.2 | 42.4 | 0.2 | 0.7 | 0.4 | 0.7 | 5,501 - 6,500 Baht |
| 5,501 - 6,500 บาท | - | - | 0.2 | - | 0.5 | 0.7 | 0.3 | 1.5 | 2.1 | - | - | - | - | 6,501 - 7,500 Baht |
| 6,501 - 7,500 บาท | - | 0.3 | - | 0.2 | 1.1 | 1.9 | 0.3 | 1.5 | 1.9 | - | - | - | - | 7,501 - 10,000 Baht |
| 7,501 - 10,000 บาท | - | 0.3 | 0.6 | 0.4 | 2.3 | 1.1 | 0.6 | 1.4 | 2.7 | - | - | - | - | 10,001 - 15,000 Baht |
| 10,001 - 15,000 บาท | - | - | 0.2 | 1.8 | 5.5 | 1.8 | 2.1 | 3.7 | 3.4 | - | - | - | - | 15,001 - 20,000 Baht |
| 15,001 - 20,000 บาท | - | 0.4 | 1.4 | 20.5 | 9.1 | 4.4 | 2.7 | 6.1 | 6.2 | - | - | - | - | 20,001 - 30,000 Baht |
| 20,001 - 30,000 บาท | 0.3 | 0.2 | 3.6 | 13.5 | 14.8 | 13.7 | 2.5 | 14.8 | 15.2 | - | - | - | - | More than 30,000 Baht |
| มากกว่า 30,000 บาท | - | 0.9 | 2.6 | 19.8 | 10.1 | 12.6 | 2.1 | 10.9 | 3.5 | - | - | - | - | Unknown |
| ไม่ทราบ | - | - | - | - | - | - | - | - | - | - | - | - | - | |

กรุงเทพมหานคร

BANGKOK

สารบัญตารางสถิติ กรุงเทพมหานคร

LIST OF STATISTICAL TABLES, BANGKOK

| | |
|-------------|---|
| ตารางที่ 1 | จำนวนประชากร จำแนกตามกลุ่มอายุ สถานภาพแรงงาน |
| TABLE 1 | NUMBER OF POPULATION BY LABOR FORCE STATUS, AGE GROUP |
| ตารางที่ 2 | จำนวนประชากรอายุ 15 ปี ขึ้นไป จำแนกตามสถานภาพสมรส สถานภาพแรงงาน |
| TABLE 2 | POPULATION 15 YEARS AND OVER BY MARITAL STATUS, LABOR FORCE STATUS |
| ตารางที่ 3 | จำนวนประชากรอายุ 15 ปีขึ้นไป จำแนกตามระดับการศึกษาที่สำเร็จ สถานภาพแรงงาน |
| TABLE 3 | POPULATION 15 YEARS AND OVER BY LEVEL OF EDUCATIONAL ATTAINMENT, LABOR FORCE STATUS |
| ตารางที่ 4 | ผู้มีงานทำ จำแนกตามระดับการศึกษาที่สำเร็จ อาชีพ |
| TABLE 4 | EMPLOYED PERSONS BY LEVEL OF EDUCATIONAL ATTAINMENT, OCCUPATION |
| ตารางที่ 5 | ผู้มีงานทำ จำแนกตามระดับการศึกษาที่สำเร็จ อุตสาหกรรม |
| TABLE 5 | EMPLOYED PERSONS BY LEVEL OF EDUCATIONAL ATTAINMENT, INDUSTRY |
| ตารางที่ 6 | ผู้มีงานทำ จำแนกตามสถานภาพการทำงาน อาชีพ |
| TABLE 6 | EMPLOYED PERSONS BY WORK STATUS, OCCUPATION |
| ตารางที่ 7 | ผู้มีงานทำ จำแนกตามสถานภาพการทำงาน อุตสาหกรรม |
| TABLE 7 | EMPLOYED PERSONS BY WORK STATUS, INDUSTRY |
| ตารางที่ 8 | จำนวนผู้มีงานทำ จำแนกตามอาชีพ และอุตสาหกรรม |
| TABLE 8 | EMPLOYED PERSONS BY OCCUPATION AND INDUSTRY |
| ตารางที่ 9 | ผู้มีงานทำ จำแนกตามอาชีพ จำนวนชั่วโมงทำงานต่อสัปดาห์ การมีเวลาเหลือพอที่จะทำงานเพิ่มขึ้น |
| TABLE 9 | EMPLOYED PERSONS BY OCCUPATION, HOURS WORKED PER WEEK, AVAILABILITY FOR ADDITIONAL WORK |
| ตารางที่ 10 | ผู้มีงานทำ จำแนกตามอุตสาหกรรม จำนวนชั่วโมงทำงานต่อสัปดาห์ การมีเวลาเหลือพอที่จะทำงานเพิ่มขึ้น |
| TABLE 10 | EMPLOYED PERSONS BY INDUSTRY, HOURS WORKED PER WEEK, AVAILABILITY FOR ADDITIONAL WORK |

สารบัญตารางสถิติ กรุงเทพมหานคร (ต่อ)

LIST OF STATISTICAL TABLES, BANGKOK (Cont.)

| | | |
|----------|----|--|
| ตารางที่ | 11 | ผู้มีงานทำ จำแนกตามสถานภาพการทำงาน จำนวนชั่วโมงทำงานต่อสัปดาห์ การมีเวลาเหลือพอที่จะทำงานเพิ่มขึ้น |
| TABLE | 11 | EMPLOYED PERSONS BY WORK STATUS, HOURS WORKED PER WEEK, AVAILABILITY FOR ADDITIONAL WORK |
| ตารางที่ | 12 | ผู้มีงานทำ จำแนกตามกลุ่มอายุ ชั่วโมงการทำงานต่อสัปดาห์ การมีเวลาเหลือพอที่จะทำงานเพิ่มขึ้น |
| TABLE | 12 | EMPLOYED PERSONS BY AGE GROUP, HOURS WORKED PER WEEK, AVAILABILITY FOR ADDITIONAL WORK |
| ตารางที่ | 13 | จำนวนผู้ว่างงาน ที่หางานทำ จำแนกตามระยะเวลาที่หางานทำ ระดับการศึกษาที่สำเร็จ |
| TABLE | 13 | UNEMPLOYED PERSONS, SEEKING JOB BY DURATION OF SEEKING JOB, LEVEL OF EDUCATIONAL ATTAINMENT |
| ตารางที่ | 14 | จำนวนผู้ว่างงาน ที่เคยทำงานมาก่อน จำแนกตามอาชีพที่ทำครั้งสุดท้าย อุตสาหกรรมที่ทำครั้งสุดท้าย |
| TABLE | 14 | UNEMPLOYED PERSONS, EVER WORKED BY LAST OCCUPATION, LAST INDUSTRY |
| ตารางที่ | 15 | ลูกจ้าง จำแนกตามค่าจ้างเฉลี่ย ผลประโยชน์อื่นๆ ที่ได้รับ อุตสาหกรรม |
| TABLE | 15 | EMPLOYEE BY AVERAGE WAGE, FRINGE BENEFIT, INDUSTRY |
| ตารางที่ | 16 | ลูกจ้างเอกชน จำแนกตามค่าจ้างเฉลี่ย ผลประโยชน์อื่นๆ ที่ได้รับ อุตสาหกรรม |
| TABLE | 16 | PRIVATE EMPLOYEE BY AVERAGE WAGE, FRINGE BENEFIT, INDUSTRY |
| ตารางที่ | 17 | ลูกจ้างรัฐบาล จำแนกตามค่าจ้างเฉลี่ย ผลประโยชน์อื่นๆ ที่ได้รับ อุตสาหกรรม |
| TABLE | 17 | GOVERNMENT EMPLOYEE BY AVERAGE WAGE, FRINGE BENEFIT, INDUSTRY |
| ตารางที่ | 18 | ลูกจ้าง จำแนกตาม อาชีพ ระดับของรายได้ |
| TABLE | 18 | EMPLOYEE BY OCCUPATION, INCOME CLASS |
| ตารางที่ | 19 | ลูกจ้าง จำแนกตาม อุตสาหกรรม ระดับของรายได้ |
| TABLE | 19 | EMPLOYEE BY INDUSTRY, INCOME CLASS |

ตารางที่ 1 จำนวนประชากรอายุ 15 ปีขึ้นไป จำแนกตามกลุ่มอายุ สถานภาพแรงงาน กรุงเทพมหานคร
TABLE 1 POPULATION 15 YEARS AND OVER BY AGE GROUP, LABOR FORCE STATUS, BANGKOK

ไตรมาสที่ 1/2560 : Quarter 1/2017

หน่วยเป็นพัน : in Thousands

| สถานภาพแรงงาน | กลุ่มอายุ Age Group | | | | | | LABOR FORCE STATUS | | | |
|----------------------------------|---------------------|-------|-------|-------|-------|-------|--------------------|---------|---------|------------------------------------|
| | รวม Total | 15-19 | 20-24 | 25-29 | 30-34 | 35-39 | | 40-49 | 50-59 | >= 60 |
| ประชากรอายุ 15 ปีขึ้นไป | 7,553.2 | 406.4 | 610.3 | 903.9 | 905.1 | 928.2 | 1,583.9 | 1,146.6 | 1,068.8 | POPULATION 15 YEARS AND OVER |
| กำลังแรงงานรวม | 5,301.6 | 75.8 | 314.5 | 795.4 | 827.8 | 823.1 | 1,361.0 | 855.2 | 248.8 | Total Labor Force |
| 1. กำลังแรงงานปัจจุบัน | 5,292.4 | 74.3 | 309.7 | 795.4 | 826.8 | 821.2 | 1,361.0 | 855.2 | 248.8 | 1. Current labor force |
| 1.1 ผู้มีงานทำ | 5,239.2 | 69.6 | 293.0 | 783.5 | 816.9 | 820.1 | 1,353.8 | 853.6 | 248.8 | 1.1 Employed |
| - ทำงาน | 5,229.7 | 69.6 | 292.5 | 781.9 | 816.9 | 818.2 | 1,351.2 | 852.2 | 247.3 | - At work |
| - ไม่ทำงานแต่มีงานประจำ | 9.5 | - | 0.4 | 1.5 | - | 2.0 | 2.7 | 1.4 | 1.5 | - With job but not at work |
| 1.2 ผู้ว่างงาน | 53.2 | 4.8 | 16.8 | 11.9 | 9.9 | 1.1 | 7.1 | 1.6 | - | 1.2 Unemployed |
| - หางานทำ | 10.9 | 0.7 | 5.5 | 1.5 | 2.1 | 1.1 | - | - | - | - Looking for work |
| - ไม่หางานทำ/พร้อมที่จะทำงาน | 42.3 | 4.0 | 11.2 | 10.5 | 7.8 | - | 7.1 | 1.6 | - | - Not looking/available for work |
| 2. กำลังแรงงานที่รอฤดูกาล | 9.2 | 1.5 | 4.8 | - | 1.0 | 1.9 | - | - | - | 2. Seasonally inactive labor force |
| ผู้ไม่อยู่ในกำลังแรงงาน | 2,251.6 | 330.6 | 295.8 | 108.5 | 77.3 | 105.1 | 222.9 | 291.5 | 819.9 | Persons not in Labor Force |
| 1. ทำงานบ้าน | 701.5 | 9.2 | 29.1 | 36.7 | 41.0 | 88.5 | 174.8 | 194.8 | 127.5 | 1. Household work |
| 2. เรียนหนังสือ | 595.0 | 305.8 | 246.6 | 37.5 | 5.1 | - | - | - | - | 2. Studies |
| 3. ยังเด็ก/ชร/ไม่สามารถทำงานได้ | 589.4 | 4.3 | 2.0 | 10.7 | 5.6 | 8.8 | 21.5 | 25.0 | 511.4 | 3. Too young/old/incapable of work |
| 4. อื่น ๆ | 365.8 | 11.3 | 18.2 | 23.6 | 25.6 | 7.8 | 26.6 | 71.7 | 181.0 | 4. Others |

ตารางที่ 1 จำนวนประชากรอายุ 15 ปีขึ้นไป จำแนกตามกลุ่มอายุ สถานภาพแรงงาน และเพศ กรุงเทพมหานคร
TABLE 1 POPULATION 15 YEARS AND OVER BY AGE GROUP, LABOR FORCE STATUS AND SEX, BANGKOK

ไตรมาสที่ 1/2560 : Quarter 1/2017

หน่วยเป็นพัน : In Thousands

| สถานภาพแรงงาน | รวม | กลุ่มอายุ | | | | | | | LABOR FORCE STATUS | |
|----------------------------------|---------|-----------|-------|-------|-------|-------|-------|-------|--------------------|------------------------------------|
| | | 15-19 | 20-24 | 25-29 | 30-34 | 35-39 | 40-49 | 50-59 | | >=60 |
| ชาย | | | | | | | | | MALE | |
| กำลังแรงงานรวม | 3,627.8 | 202.2 | 307.3 | 434.0 | 430.2 | 455.1 | 782.2 | 549.2 | 467.7 | Total Labor Force |
| 1. กำลังแรงงานปัจจุบัน | 2,788.4 | 43.1 | 167.4 | 387.4 | 405.0 | 433.9 | 742.3 | 473.3 | 136.0 | 1. Current labor force |
| 1.1 ผู้มีงานทำ | 2,781.5 | 41.6 | 163.9 | 387.4 | 405.0 | 432.1 | 742.3 | 473.3 | 136.0 | 1.1 Employed |
| - ทำงาน | 2,748.3 | 38.5 | 154.7 | 379.3 | 398.6 | 432.1 | 737.4 | 471.7 | 136.0 | - At work |
| - ไม่ทำงานแต่มีงานประจำ | 2,741.9 | 38.5 | 154.3 | 377.8 | 398.6 | 431.3 | 736.1 | 470.3 | 135.1 | - With job but not at work |
| 1.2 ผู้ว่างงาน | 6.4 | - | 0.4 | 1.5 | - | 0.8 | 1.3 | 1.4 | 0.9 | 1.2 Unemployed |
| - ท างานทำ | 33.2 | 3.1 | 9.2 | 8.1 | 6.4 | - | 4.9 | 1.6 | - | - Looking for work |
| - ไม่ทำงานทำ/พร้อมที่จะทำงาน | 5.4 | 0.7 | 3.2 | 1.5 | - | - | - | - | - | - Not looking/available for work |
| 2. กำลังแรงงานที่รอฤดูกาล | 27.8 | 2.4 | 6.0 | 6.7 | 6.4 | - | 4.9 | 1.6 | - | 2. Seasonally inactive labor force |
| ผู้ไม่อยู่ในกำลังแรงงาน | 6.9 | 1.5 | 3.5 | - | - | 1.9 | - | - | - | Persons not in Labor Force |
| 1. ทำงานบ้าน | 839.4 | 159.1 | 139.9 | 46.5 | 25.2 | 21.1 | 39.9 | 75.9 | 331.7 | 1. Household work |
| 2. เรียนหนังสือ | 43.1 | 2.1 | 2.1 | 1.2 | - | 8.3 | 8.2 | 12.5 | 8.7 | 2. Studies |
| 3. ยังเด็ก ซรา/ไม่สามารถทำงานได้ | 299.3 | 145.2 | 127.6 | 21.4 | 5.1 | - | - | - | - | 3. Too young/old/incapable of work |
| 4. อื่น ๆ | 258.1 | 2.9 | 1.2 | 8.2 | 4.8 | 7.3 | 15.2 | 14.3 | 204.1 | 4. Others |
| | 238.9 | 8.9 | 9.0 | 15.6 | 15.3 | 5.5 | 16.5 | 49.1 | 119.0 | |
| หญิง | | | | | | | | | | FEMALE |
| กำลังแรงงานรวม | 3,925.4 | 204.2 | 303.0 | 470.0 | 474.9 | 473.1 | 801.7 | 597.5 | 601.0 | Total Labor Force |
| 1. กำลังแรงงานปัจจุบัน | 2,513.2 | 32.7 | 147.1 | 408.0 | 422.8 | 389.2 | 618.7 | 381.9 | 112.8 | 1. Current labor force |
| 1.1 ผู้มีงานทำ | 2,510.9 | 32.7 | 145.8 | 408.0 | 421.8 | 389.2 | 618.7 | 381.9 | 112.8 | 1.1 Employed |
| - ทำงาน | 2,491.0 | 31.1 | 138.3 | 404.2 | 418.3 | 388.1 | 616.4 | 381.9 | 112.8 | - At work |
| - ไม่ทำงานแต่มีงานประจำ | 2,487.9 | 31.1 | 138.3 | 404.2 | 418.3 | 386.9 | 615.1 | 381.9 | 112.2 | - With job but not at work |
| 1.2 ผู้ว่างงาน | 3.1 | - | - | - | - | 1.2 | 1.4 | - | 0.6 | 1.2 Unemployed |
| - ท างานทำ | 19.9 | 1.7 | 7.6 | 3.8 | 3.5 | 1.1 | 2.2 | - | - | - Looking for work |
| - ไม่ทำงานทำ/พร้อมที่จะทำงาน | 5.5 | - | 2.3 | - | 2.1 | 1.1 | - | - | - | - Not looking/available for work |
| 2. กำลังแรงงานที่รอฤดูกาล | 14.5 | 1.7 | 5.3 | 3.8 | 1.5 | - | 2.2 | - | - | 2. Seasonally inactive labor force |
| ผู้ไม่อยู่ในกำลังแรงงาน | 2.3 | - | 1.3 | - | 1.0 | - | - | - | - | Persons not in Labor Force |
| 1. ทำงานบ้าน | 1,412.2 | 171.5 | 155.9 | 62.0 | 52.1 | 84.0 | 183.0 | 215.6 | 488.2 | 1. Household work |
| 2. เรียนหนังสือ | 658.4 | 7.1 | 27.0 | 35.4 | 41.0 | 80.2 | 166.6 | 182.2 | 118.8 | 2. Studies |
| 3. ยังเด็ก ซรา/ไม่สามารถทำงานได้ | 295.7 | 160.6 | 119.0 | 16.1 | - | - | - | - | - | 3. Too young/old/incapable of work |
| 4. อื่น ๆ | 331.3 | 1.4 | 0.7 | 2.5 | 0.8 | 1.5 | 6.3 | 10.8 | 307.4 | 4. Others |
| | 126.9 | 2.4 | 9.2 | 8.0 | 10.3 | 2.3 | 10.1 | 22.6 | 62.1 | |

ตารางที่ 2 จำนวนประชากรอายุ 15 ปีขึ้นไป จำแนกตามสถานภาพสมรส สถานภาพแรงงาน กรุงเทพมหานคร

TABLE 2 POPULATION 15 YEARS AND OVER BY MARITAL STATUS, LABOR FORCE STATUS, BANGKOK

ไตรมาสที่ 1/2560 : Quarter 1/2017

หน่วยเป็นพัน : In Thousands

| สถานภาพแรงงาน | รวม | เคยสมรส Ever-Married | | | | LABOR FORCE STATUS | | |
|----------------------------------|---------|----------------------|--------------|---------------|---------------|----------------------|-----------------|------------------------------------|
| | | โสด Single | สมรส Married | หม้าย Widowed | หย่า Divorced | แยกกันอยู่ Separated | ไม่ทราบ Unknown | |
| ยอดรวม | 7,553.2 | 2,907.1 | 3,925.5 | 382.7 | 163.2 | 173.7 | 1.0 | TOTAL |
| กำลังแรงงานรวม | 5,301.6 | 2,018.9 | 2,920.1 | 112.2 | 117.1 | 133.4 | - | Total Labor Force |
| 1. กำลังแรงงานปัจจุบัน | 5,292.4 | 2,009.7 | 2,920.1 | 112.2 | 117.1 | 133.4 | - | 1. Current labor force |
| 1.1 ผู้มีงานทำ | 5,239.2 | 1,967.0 | 2,909.5 | 112.2 | 117.1 | 133.4 | - | 1.1 Employed |
| - ทำงาน | 5,229.7 | 1,963.8 | 2,904.0 | 111.4 | 117.1 | 133.4 | - | - At work |
| - ไม่ทำงานแต่มีงานประจำ | 9.5 | 3.2 | 5.5 | 0.8 | - | - | - | - With job but not at work |
| 1.2 ผู้ว่างงาน | 53.2 | 42.6 | 10.5 | - | - | - | - | 1.2 Unemployed |
| - หางานทำ | 10.9 | 7.4 | 3.5 | - | - | - | - | - Looking for work |
| - ไม่หางานทำ/พร้อมที่จะทำงาน | 42.3 | 35.2 | 7.1 | - | - | - | - | - Not looking/available for work |
| 2. กำลังแรงงานที่รอฤดูกาล | 9.2 | 9.2 | - | - | - | - | - | 2. Seasonally inactive labor force |
| ผู้ไม่อยู่ในกำลังแรงงาน | 2,251.6 | 888.2 | 1,005.5 | 270.5 | 46.2 | 40.2 | 1.0 | Persons not in Labor Force |
| 1. ทำงานบ้าน | 701.5 | 85.1 | 536.0 | 44.0 | 14.7 | 20.7 | 1.0 | 1. Household work |
| 2. เรียนหนังสือ | 595.0 | 588.7 | 5.0 | - | - | 1.3 | - | 2. Studies |
| 3. ยังเด็ก ขรา/ไม่สามารถทำงานได้ | 589.4 | 100.2 | 260.7 | 200.3 | 15.9 | 12.4 | - | 3. Too young/old/incapable of work |
| 4. อื่น ๆ | 365.8 | 114.3 | 203.8 | 26.3 | 15.5 | 5.9 | - | 4. Others |

ตารางที่ 2 จำนวนประชากรอายุ 15 ปีขึ้นไป จำแนกตามสถานภาพสมรส สถานภาพแรงงาน และเพศ กรุงเทพมหานคร

TABLE 2 POPULATION 15 YEARS AND OVER BY MARITAL STATUS, LABOR FORCE STATUS AND SEX, BANGKOK

ไตรมาสที่ 1/2560 : Quarter 1/2017

หน่วยเป็นพัน : In Thousands

| สถานภาพแรงงาน | รวม | | | | | เคยสมรส Ever-Married | | | | LABOR FORCE STATUS |
|---------------------------------|---------|------------|--------------|---------------|---------------|----------------------|-----------------|---|------------------------------------|--------------------|
| | Total | โสด Single | สมรส Married | หม้าย Widowed | หย่า Divorced | แยกกันอยู่ Separated | ไม่ทราบ Unknown | | | |
| ชาย | 3,627.8 | 1,479.6 | 1,949.7 | 82.2 | 56.7 | 59.6 | - | - | MALE | |
| กำลังแรงงานรวม | 2,788.4 | 1,050.7 | 1,614.5 | 27.9 | 44.7 | 50.6 | - | - | Total Labor Force | |
| 1. กำลังแรงงานปัจจุบัน | 2,781.5 | 1,043.8 | 1,614.5 | 27.9 | 44.7 | 50.6 | - | - | 1. Current labor force | |
| 1.1 ผู้มีงานทำ | 2,748.3 | 1,015.4 | 1,609.7 | 27.9 | 44.7 | 50.6 | - | - | 1.1 Employed | |
| - ทำงาน | 2,741.9 | 1,012.8 | 1,605.9 | 27.9 | 44.7 | 50.6 | - | - | - At work | |
| - ไม่ทำงานแต่มีงานประจำ | 6.4 | 2.6 | 3.8 | - | - | - | - | - | - With job but not at work | |
| 1.2 ผู้ว่างงาน | 33.2 | 28.4 | 4.8 | - | - | - | - | - | 1.2 Unemployed | |
| - หางานทำ | 5.4 | 5.4 | - | - | - | - | - | - | - Looking for work | |
| - ไม่หางานทำ/พร้อมที่จะทำงาน | 27.8 | 23.0 | 4.8 | - | - | - | - | - | - Not looking/available for work | |
| 2. กำลังแรงงานที่รอฤดูกาล | 6.9 | 6.9 | - | - | - | - | - | - | 2. Seasonally inactive labor force | |
| ผู้ไม่อยู่ในกำลังแรงงาน | 839.4 | 428.9 | 335.2 | 54.2 | 12.0 | 9.0 | - | - | Persons not in Labor Force | |
| 1. ทำงานบ้าน | 43.1 | 17.2 | 21.3 | 1.9 | - | 2.8 | - | - | 1. Household work | |
| 2. เรียนหนังสือ | 299.3 | 297.6 | 1.7 | - | - | - | - | - | 2. Studies | |
| 3. ยังกัก ขรา/ไม่สามารถทำงานได้ | 258.1 | 50.5 | 159.5 | 42.5 | 2.8 | 2.7 | - | - | 3. Too young/old/incapable of work | |
| 4. อื่น ๆ | 238.9 | 63.6 | 152.8 | 9.8 | 9.2 | 3.5 | - | - | 4. Others | |
| หญิง | 3,925.4 | 1,427.5 | 1,975.8 | 300.5 | 106.6 | 114.0 | 1.0 | - | FEMALE | |
| กำลังแรงงานรวม | 2,513.2 | 968.2 | 1,305.6 | 84.2 | 72.4 | 82.8 | - | - | Total Labor Force | |
| 1. กำลังแรงงานปัจจุบัน | 2,510.9 | 965.9 | 1,305.6 | 84.2 | 72.4 | 82.8 | - | - | 1. Current labor force | |
| 1.1 ผู้มีงานทำ | 2,491.0 | 951.7 | 1,299.8 | 84.2 | 72.4 | 82.8 | - | - | 1.1 Employed | |
| - ทำงาน | 2,487.9 | 951.1 | 1,298.1 | 83.5 | 72.4 | 82.8 | - | - | - At work | |
| - ไม่ทำงานแต่มีงานประจำ | 3.1 | 0.6 | 1.7 | 0.8 | - | - | - | - | - With job but not at work | |
| 1.2 ผู้ว่างงาน | 19.9 | 14.2 | 5.7 | - | - | - | - | - | 1.2 Unemployed | |
| - หางานทำ | 5.5 | 2.0 | 3.5 | - | - | - | - | - | - Looking for work | |
| - ไม่หางานทำ/พร้อมที่จะทำงาน | 14.5 | 12.2 | 2.3 | - | - | - | - | - | - Not looking/available for work | |
| 2. กำลังแรงงานที่รอฤดูกาล | 2.3 | 2.3 | - | - | - | - | - | - | 2. Seasonally inactive labor force | |
| ผู้ไม่อยู่ในกำลังแรงงาน | 1,412.2 | 459.3 | 670.2 | 216.3 | 34.2 | 31.2 | 1.0 | - | Persons not in Labor Force | |
| 1. ทำงานบ้าน | 658.4 | 67.9 | 514.7 | 42.2 | 14.7 | 17.9 | 1.0 | - | 1. Household work | |
| 2. เรียนหนังสือ | 295.7 | 291.1 | 3.3 | - | - | 1.3 | - | - | 2. Studies | |
| 3. ยังกัก ขรา/ไม่สามารถทำงานได้ | 331.3 | 49.6 | 101.2 | 157.7 | 13.1 | 9.7 | - | - | 3. Too young/old/incapable of work | |
| 4. อื่น ๆ | 126.9 | 50.7 | 51.0 | 16.4 | 6.3 | 2.4 | - | - | 4. Others | |

ตารางที่ 3 จำนวนประชากรอายุ 15 ปีขึ้นไป จำแนกตามระดับการศึกษาที่สำเร็จ สถานภาพแรงงาน กรุงเทพมหานคร

TABLE 3 POPULATION 15 YEARS AND OVER BY LEVEL OF EDUCATIONAL ATTAINMENT, LABOR FORCE STATUS, BANGKOK

ไตรมาสที่ 1/2560 : Quarter 1/2017

หน่วยเป็นพัน : in Thousands

| สถานภาพแรงงาน | รวม | ไม่มี การศึกษา | ต่ำกว่า ประถมศึกษา | ต่ำกว่า ประถมศึกษา Incomplete primary | มัธยมศึกษาตอนปลาย | | | | | อุดมศึกษา | | | LABOR FORCE STATUS | |
|---------------------------------|---------|-------------------|-----------------------|--|-----------------------|------------|----------------------|----------------------------------|----------------------------------|--|--|---|--------------------|---|
| | | | | | Upper Secondary Level | | | | | Higher Level | | | | |
| | | | | | ไม่ มีการศึกษา | ประถมศึกษา | มัธยมศึกษา ตอนต้น | สายสามัญ General/ Academic | สายอาชีพ- ศึกษา Vocational | สายอาชีพ- การศึกษา Teacher Training | สายอาชีพ- การศึกษา Academic Education | สายวิชา- การศึกษา Teacher Training | | สายวิชา- การศึกษา Higher Education |
| ยอดรวม | 7,553.2 | 192.3 | 754.6 | 1,209.0 | 1,197.1 | 1,094.7 | 365.9 | 0.8 | 2,234.3 | 373.1 | 111.8 | - | 19.8 | TOTAL |
| กำลังแรงงานรวม | 5,301.6 | 85.9 | 374.3 | 924.1 | 802.2 | 610.7 | 271.5 | 0.8 | 1,842.1 | 299.1 | 78.3 | - | 12.8 | Total Labor Force |
| 1. กำลังแรงงานปัจจุบัน | 5,292.4 | 85.9 | 374.3 | 924.1 | 801.7 | 607.1 | 271.5 | 0.8 | 1,836.9 | 299.1 | 78.3 | - | 12.8 | 1. Current labor force |
| 1.1 ผู้มีงานทำ | 5,239.2 | 85.9 | 374.3 | 918.0 | 795.8 | 598.4 | 267.4 | 0.8 | 1,814.5 | 294.0 | 77.5 | - | 12.8 | 1.1 Employed |
| - ทำงาน | 5,229.7 | 85.9 | 371.7 | 917.6 | 794.4 | 597.1 | 267.0 | 0.8 | 1,813.4 | 292.8 | 77.5 | - | 11.7 | - At work |
| - ไม่ทำงานเต็มงานประจำ | 9.5 | - | 2.6 | 0.4 | 1.4 | 1.4 | 0.4 | - | 1.1 | 1.2 | - | - | 1.1 | - With job but not at work |
| 1.2 ผู้ว่างงาน | 53.2 | - | - | 6.1 | 6.0 | 8.7 | 4.1 | - | 22.4 | 5.1 | 0.8 | - | - | 1.2 Unemployed |
| - หางานทำ | 10.9 | - | - | 1.1 | 1.4 | 3.3 | - | - | 4.4 | 0.8 | - | - | - | - Looking for work |
| - ไม่ทำงานทำ/พร้อมที่จะทำงาน | 42.3 | - | - | 5.0 | 4.6 | 5.5 | 4.1 | - | 18.0 | 4.3 | 0.8 | - | - | - Not looking/available for work |
| 2. กำลังแรงงานที่รอดูฤกษ์ | 9.2 | - | - | - | 0.5 | 3.5 | - | - | 5.2 | - | - | - | - | 2. Seasonally inactive labor force |
| ผู้ไม่อยู่ในกำลังแรงงาน | 2,251.6 | 106.3 | 380.3 | 284.9 | 394.9 | 484.1 | 94.4 | - | 392.2 | 74.0 | 33.5 | - | 7.0 | Persons not in Labor Force |
| 1. ทำงานบ้าน | 701.5 | 20.0 | 106.9 | 126.9 | 115.6 | 105.7 | 33.7 | - | 155.7 | 30.7 | 4.5 | - | 1.6 | 1. Household work |
| 2. เรียนหนังสือ | 595.0 | - | - | 56.6 | 195.5 | 293.0 | 17.5 | - | 28.2 | 4.3 | - | - | - | 2. Studies |
| 3. ยังเด็ก/ชร/ไม่สามารถทำงานได้ | 589.4 | 82.1 | 243.0 | 69.2 | 43.4 | 51.7 | 16.9 | - | 53.5 | 17.6 | 8.0 | - | 4.1 | 3. Too young/old/incapable of work |
| 4. อื่น ๆ | 365.8 | 4.3 | 30.4 | 32.2 | 40.5 | 33.7 | 26.4 | - | 154.7 | 21.3 | 21.0 | - | 1.3 | 4. Others |

1/ รวมอาชีพระยะสั้น 1/ Including Short Course Vocational

ตารางที่ 3 จำนวนประชากรอายุ 15 ปีขึ้นไป จำแนกตามระดับการศึกษาที่สำเร็จ สถานภาพแรงงาน และเพศ กรุงเทพมหานคร
 TABLE 3 POPULATION 15 YEARS AND OVER BY LEVEL OF EDUCATIONAL ATTAINMENT, LABOR FORCE STATUS AND SEX, BANGKOK

หน่วยเป็นพัน : In Thousands

| สถานภาพแรงงาน | รวม | ไม่มี การศึกษา | ต่ำกว่า ประถมศึกษา | ประถม ศึกษา | มัธยมศึกษาตอนปลาย | | | | อุดมศึกษา | | | | ไม่ทราบ | อื่นๆ | LABOR FORCE STATUS |
|--------------------------------|----------------------|-------------------|-----------------------|---------------------|-----------------------|----------------------------------|---------------------|------------|-----------------------|------------|----------------------|---------------------|---------|------------------------------------|--------------------|
| | | | | | Upper Secondary Level | | Higher Level | | Upper Secondary Level | | Higher Level | | | | |
| | | | | | มัธยมศึกษา ตอนต้น | สายสามัญ | สายอาชีพ- ศึกษา | สายวิชาการ | สายวิชา- การศึกษา | สายวิชาชีพ | สายวิชา- การศึกษา | Teacher Training | | | |
| Primary | General/ Academic | Vocational | Academic | Teacher Training | Academic | Higher Technical Education | Teacher Training | Others | Unknown | | | | | | |
| Total | 3,627.8 | 72.7 | 301.4 | 618.4 | 647.4 | 559.5 | 217.0 | 0.8 | 951.2 | 215.8 | 34.0 | - | 9.6 | MALE | |
| กำลังแรงงานรวม | 2,788.4 | 43.9 | 183.7 | 531.0 | 483.6 | 351.1 | 175.4 | 0.8 | 807.9 | 181.0 | 23.4 | - | 6.6 | Total Labor Force | |
| 1. กำลังแรงงานปัจจุบัน | 2,781.5 | 43.9 | 183.7 | 531.0 | 483.2 | 348.8 | 175.4 | 0.8 | 803.7 | 181.0 | 23.4 | - | 6.6 | 1. Current labor force | |
| 1.1 ผู้มีงานทำ | 2,748.3 | 43.9 | 183.7 | 526.0 | 481.2 | 347.5 | 171.3 | 0.8 | 788.1 | 175.9 | 23.4 | - | 6.6 | 1.1 Employed | |
| - ทำงาน | 2,741.9 | 43.9 | 181.1 | 525.5 | 480.6 | 346.7 | 170.9 | 0.8 | 787.6 | 175.9 | 23.4 | - | 5.6 | - At work | |
| - ไม่ทำงานแต่มีงานประจำ | 6.4 | - | 2.6 | 0.4 | 0.6 | 0.8 | 0.4 | - | 0.5 | - | - | - | 1.1 | - With job but not at work | |
| 1.2 ผู้ว่างงาน | 33.2 | - | - | 5.0 | 2.0 | 1.3 | 4.1 | - | 15.6 | 5.1 | - | - | - | 1.2 Unemployed | |
| - ทำงาน | 5.4 | - | - | - | 0.7 | 0.6 | - | - | 3.3 | 0.8 | - | - | - | - Looking for work | |
| - ไม่ทำงานทั้ง/พร้อมที่จะทำงาน | 27.8 | - | - | 5.0 | 1.3 | 0.8 | 4.1 | - | 12.3 | 4.3 | - | - | - | - Not looking/available for work | |
| 2. กำลังแรงงานที่ออกตลาด | 6.9 | - | - | - | - | 0.5 | 2.3 | - | 4.2 | - | - | - | - | 2. Seasonally inactive labor force | |
| ผู้ไม่อยู่ในกำลังแรงงาน | 839.4 | 28.8 | 117.7 | 87.4 | 163.7 | 208.4 | 41.7 | - | 143.3 | 34.8 | 10.6 | - | 2.9 | Persons not in Labor Force | |
| 1. ทำงานบ้าน | 43.1 | 0.6 | 6.4 | 4.7 | 8.6 | 6.9 | 3.3 | - | 11.0 | 1.6 | - | - | - | 1. Household work | |
| 2. เรียนหนังสือ | 299.3 | - | - | 27.9 | 98.1 | 146.7 | 9.5 | - | 13.7 | 3.5 | - | - | - | 2. Studies | |
| 3. ยึดถือ ขร/ไม่สามารถทำงานได้ | 258.1 | 26.2 | 88.6 | 31.6 | 27.5 | 25.4 | 9.2 | - | 31.9 | 12.2 | 3.8 | - | 1.6 | 3. Too young/old/incapable of work | |
| 4. อื่น ๆ | 238.9 | 2.0 | 22.6 | 23.3 | 29.6 | 29.5 | 19.7 | - | 86.6 | 17.5 | 6.8 | - | 1.3 | 4. Others | |
| หญิง | 3,925.4 | 119.5 | 453.2 | 590.5 | 549.7 | 535.2 | 148.9 | - | 1,283.1 | 157.3 | 77.8 | - | 10.2 | FEMALE | |
| กำลังแรงงานรวม | 2,513.2 | 42.0 | 190.6 | 393.1 | 318.5 | 259.6 | 96.1 | - | 1,034.2 | 118.1 | 54.9 | - | 6.1 | Total Labor Force | |
| 1. กำลังแรงงานปัจจุบัน | 2,510.9 | 42.0 | 190.6 | 393.1 | 318.5 | 258.3 | 96.1 | - | 1,033.2 | 118.1 | 54.9 | - | 6.1 | 1. Current labor force | |
| 1.1 ผู้มีงานทำ | 2,491.0 | 42.0 | 190.6 | 392.0 | 314.6 | 250.9 | 96.1 | - | 1,026.4 | 118.1 | 54.1 | - | 6.1 | 1.1 Employed | |
| - ทำงาน | 2,487.9 | 42.0 | 190.6 | 392.0 | 313.8 | 250.4 | 96.1 | - | 1,025.8 | 117.0 | 54.1 | - | 6.1 | - At work | |
| - ไม่ทำงานแต่มีงานประจำ | 3.1 | - | - | - | 0.8 | 0.6 | - | - | 0.6 | 1.2 | - | - | - | - With job but not at work | |
| 1.2 ผู้ว่างงาน | 19.9 | - | - | 1.1 | 3.9 | 7.4 | - | - | 6.7 | - | 0.8 | - | - | 1.2 Unemployed | |
| - ทำงาน | 5.5 | - | - | 1.1 | 0.7 | 2.7 | - | - | 1.0 | - | - | - | - | - Looking for work | |
| - ไม่ทำงานทั้ง/พร้อมที่จะทำงาน | 14.5 | - | - | - | 3.3 | 4.7 | - | - | 5.7 | - | 0.8 | - | - | - Not looking/available for work | |
| 2. กำลังแรงงานที่ออกตลาด | 2.3 | - | - | - | - | 1.3 | - | - | 1.0 | - | - | - | - | 2. Seasonally inactive labor force | |
| ผู้ไม่อยู่ในกำลังแรงงาน | 1,412.2 | 77.6 | 262.6 | 197.4 | 231.2 | 275.6 | 52.8 | - | 248.9 | 39.2 | 22.9 | - | 4.1 | Persons not in Labor Force | |
| 1. ทำงานบ้าน | 658.4 | 19.5 | 100.5 | 122.2 | 107.1 | 98.9 | 30.4 | - | 144.7 | 29.1 | 4.5 | - | 1.6 | 1. Household work | |
| 2. เรียนหนังสือ | 295.7 | - | - | 28.7 | 97.4 | 146.3 | 8.0 | - | 14.5 | 0.8 | - | - | - | 2. Studies | |
| 3. ยึดถือ ขร/ไม่สามารถทำงานได้ | 331.3 | 55.8 | 154.3 | 37.6 | 15.9 | 26.3 | 7.7 | - | 21.6 | 5.4 | 4.2 | - | 2.5 | 3. Too young/old/incapable of work | |
| 4. อื่น ๆ | 126.9 | 2.3 | 7.8 | 8.9 | 10.9 | 4.1 | 6.7 | - | 68.1 | 3.8 | 14.2 | - | - | 4. Others | |

1/ รวมอาชีพกระชั้น 1/ Including Short Course Vocational

ตารางที่ 4 จำนวนผู้จ้างทำ จำแนกตามระดับการศึกษาที่สำเร็จ อาชีพ กรุงเทพมหานคร

TABLE 4 EMPLOYED PERSONS BY LEVEL OF EDUCATIONAL ATTAINMENT, OCCUPATION, BANGKOK

ไตรมาสที่ 1/2560 : Quarter 1/2017

หน่วยนับพัน : in Thousands

| อาชีพ | รวม | ไม่มีการศึกษา | ต่ำกว่าประถมศึกษา | ประถมศึกษา | มัธยมศึกษาตอนปลาย | | | อุดมศึกษา | | | อื่นๆ | ไม่ทราบ | OCCUPATION | |
|--|-----------|---------------|-------------------|------------|-------------------|------------------|---------------------|--------------------|----------------------------|--------|---------|---------|------------|--|
| | | | | | ประถมศึกษาตอนต้น | สายสามัญ | สายอาชีพ-การศึกษา | สายวิชาชีพ | Higher Level | | | | | |
| Total | schooling | No | Incomplete | Primary | Lower Secondary | General/Academic | Vocational Training | Academic Education | Technical Teacher Training | Others | Unknown | | | |
| ยอดรวม | 5,239.2 | 85.9 | 374.3 | 918.0 | 795.8 | 598.4 | 267.4 | 0.8 | 1,814.5 | 294.0 | 77.5 | - | 12.8 | TOTAL |
| 1. ผู้จัดการ ข้าราชการระดับอาวุโส และผู้บริหารศึกษา | 420.7 | 2.8 | 13.2 | 23.8 | 19.2 | 22.8 | 14.6 | - | 291.1 | 27.0 | 5.9 | - | 0.4 | 1. managers, senior officials and Legislators |
| 2. ผู้ประกอบวิชาชีพด้านต่างๆ | 588.7 | - | 2.0 | 1.3 | 3.6 | 14.4 | 3.6 | - | 506.2 | 19.2 | 36.7 | - | 1.7 | 2. Professionals |
| 3. เจ้าหน้าที่เทคนิคและผู้ประกอบวิชาชีพที่เกี่ยวข้องกับด้านต่างๆ | 571.6 | 1.8 | 4.5 | 15.9 | 25.0 | 34.0 | 28.1 | 0.8 | 395.5 | 59.7 | 6.5 | - | - | 3. Technicians and associate professionals |
| 4. เสิร์ช | 426.6 | - | 4.6 | 13.2 | 29.4 | 57.7 | 39.5 | - | 230.1 | 38.1 | 12.9 | - | 1.1 | 4. Clerks |
| 5. พนักงานบริการและผู้จำหน่ายสินค้า | 1,504.9 | 34.5 | 170.4 | 328.2 | 291.2 | 228.8 | 82.9 | - | 285.4 | 69.6 | 11.2 | - | 2.8 | 5. Service workers and sell goods |
| 6. ผู้ปฏิบัติงานที่มีฝีมือในด้านการเกษตร ป่าไม้ และประมง | 21.4 | 0.8 | 4.1 | 8.9 | 2.5 | 2.7 | - | - | 1.9 | 0.6 | - | - | - | 6. Skilled agricultural forest and fishery workers |
| 7. ช่างฝีมือ และผู้ปฏิบัติงานที่เกี่ยวข้อง | 587.9 | 11.2 | 58.6 | 176.3 | 136.7 | 82.2 | 45.8 | - | 36.5 | 37.8 | 0.8 | - | 2.3 | 7. Craft and associate professionals |
| 8. ผู้ควบคุมเครื่องจักรโรงงานและเครื่องจักรและผู้ปฏิบัติงานด้านการประกอบ | 643.0 | 3.8 | 53.0 | 203.3 | 193.4 | 83.6 | 38.6 | - | 27.4 | 36.2 | 1.8 | - | 1.8 | 8. Plant and machine controlors and assemblers |
| 9. ผู้ประกอบอาชีพทางพื้นฐาน | 434.6 | 31.1 | 64.2 | 146.7 | 92.9 | 69.4 | 12.4 | - | 9.5 | 5.8 | - | - | 2.7 | 9. Elementary occupations |
| 10. คนงานซึ่งมิได้จำแนกไว้ในหมวดอื่น | 39.9 | - | - | 0.4 | 1.9 | 3.0 | 1.9 | - | 31.1 | - | 1.7 | - | - | 10. Workers not classifiable by occupation |

1/ รวมอาชีพระยะสั้น 1/ Including Short Course Vocational

ตารางที่ 4 จำนวนผู้มีงานทำ จำแนกตามระดับการศึกษาที่สำเร็จ อาชีพ และเพศ กรุงเทพมหานคร

TABLE 4 EMPLOYED PERSONS BY LEVEL OF EDUCATIONAL ATTAINMENT, OCCUPATION AND SEX, BANGKOK

ไตรมาสที่ 1/2560 : Quarter 1/2017

หน่วยเป็นพัน : In Thousands

| อาชีพ Occupation | รวม Total | ไม่มีการศึกษา No schooling | ต่ำกว่า ประถมศึกษา Incomplete primary | ประถมศึกษา Primary | มัธยมศึกษาตอนต้น Lower Secondary | มัธยมศึกษาตอนปลาย Upper Secondary Level | | | | อุดมศึกษา Higher Level | | | ไม่ทราบ Unknown | OCCUPATION |
|---|--------------|-------------------------------|---|-----------------------|-------------------------------------|--|------------------------|--|--|--|--|-----------------|--------------------|--|
| | | | | | | สายสามัญ General/Academic | สายอาชีพ Vocational | สายวิชา- การศึกษา Teacher Training | สายวิชา- การศึกษา Teacher Training | สายวิชาชีพ Higher Technical Education | สายวิชา- การศึกษา Teacher Training | อื่นๆ Others | | |
| ชาย | 2,748.3 | 43.9 | 183.7 | 526.0 | 481.2 | 347.5 | 171.3 | 0.8 | 788.1 | 175.9 | 23.4 | - | 6.6 | MALE |
| 1. ผู้จัดการ ข้าราชการระดับอาวุโส และผู้บริหารกฎหมาย | 240.6 | 1.7 | 11.6 | 19.4 | 12.4 | 15.4 | 7.3 | - | 154.1 | 16.1 | 2.4 | - | 0.4 | 1. managers, senior officials and Legislators |
| 2. ผู้ประกอบวิชาชีพด้านต่างๆ | 293.5 | - | 1.4 | 1.3 | 2.0 | 6.8 | 1.1 | - | 258.9 | 9.7 | 11.6 | - | 0.7 | 2. Professionals |
| 3. เจ้าหน้าที่เทคนิคและผู้ประกอบวิชาชีพที่เกี่ยวข้องกับด้านต่างๆ | 240.7 | 1.3 | 3.9 | 10.3 | 14.3 | 16.5 | 14.3 | 0.8 | 137.6 | 39.7 | 2.1 | - | - | 3. Technicians and associate professionals |
| 4. เสมียน | 126.8 | - | 3.7 | 4.6 | 10.5 | 24.2 | 18.0 | - | 51.5 | 12.7 | 1.3 | - | 0.4 | 4. Clerks |
| 5. พนักงานบริการและผู้จำหน่ายสินค้า | 658.7 | 12.3 | 65.2 | 137.3 | 132.3 | 110.6 | 42.0 | - | 121.0 | 32.9 | 4.3 | - | 1.1 | 5. Service workers and sell goods |
| 6. ผู้ปฏิบัติงานที่ไม่มีในด้านเกษตร ป่าไม้ และประมง | 16.5 | 0.8 | 1.6 | 6.5 | 2.5 | 2.7 | - | - | 1.9 | 0.6 | - | - | - | 6. Skilled agricultural forest and fishery workers |
| 7. ช่างฝีมือ และผู้ปฏิบัติงานที่เกี่ยวข้อง | 456.9 | 8.6 | 35.9 | 138.4 | 103.4 | 65.6 | 41.4 | - | 29.8 | 31.6 | - | - | 2.3 | 7. Craft and associate professionals |
| 8. ผู้ควบคุมเครื่องจักรโรงงานและเครื่องจักรและผู้ปฏิบัติงานด้านกรประกอบ | 507.2 | 2.0 | 42.6 | 150.1 | 150.3 | 69.9 | 38.1 | - | 21.1 | 29.6 | 1.8 | - | 1.8 | 8. Plant and machine controllers and assemblers |
| 9. ผู้ประกอบอาชีพงานพื้นฐาน | 188.4 | 17.3 | 17.9 | 58.2 | 51.7 | 33.0 | 7.3 | - | - | 3.0 | - | - | - | 9. Elementary occupations |
| 10. คนงานซึ่งมีตำแหน่งไม่แน่นอน | 19.1 | - | - | - | 1.9 | 3.0 | 1.9 | - | 12.4 | - | - | - | - | 10. Workers not classifiable by occupation |
| หญิง | 2,491.0 | 42.0 | 190.6 | 392.0 | 314.6 | 250.9 | 96.1 | - | 1,026.4 | 118.1 | 54.1 | - | 6.1 | FEMALE |
| 1. ผู้จัดการ ข้าราชการระดับอาวุโส และผู้บริหารกฎหมาย | 180.0 | 1.1 | 1.6 | 4.4 | 6.9 | 7.3 | 7.3 | - | 137.1 | 10.9 | 3.5 | - | - | 1. managers, senior officials and Legislators |
| 2. ผู้ประกอบวิชาชีพด้านต่างๆ | 295.2 | - | 0.6 | - | 1.5 | 7.7 | 2.5 | - | 247.3 | 9.5 | 25.1 | - | 1.0 | 2. Professionals |
| 3. เจ้าหน้าที่เทคนิคและผู้ประกอบวิชาชีพที่เกี่ยวข้องกับด้านต่างๆ | 330.9 | 0.5 | 0.6 | 5.6 | 10.7 | 17.4 | 13.8 | - | 257.8 | 20.0 | 4.5 | - | - | 3. Technicians and associate professionals |
| 4. เสมียน | 299.8 | - | 0.9 | 8.5 | 19.0 | 33.5 | 21.5 | - | 178.6 | 25.5 | 11.6 | - | 0.7 | 4. Clerks |
| 5. พนักงานบริการและผู้จำหน่ายสินค้า | 846.3 | 22.2 | 105.2 | 191.0 | 158.9 | 118.3 | 40.9 | - | 164.4 | 36.7 | 6.9 | - | 1.7 | 5. Service workers and sell goods |
| 6. ผู้ปฏิบัติงานที่ไม่มีในด้านเกษตร ป่าไม้ และประมง | 4.9 | - | 2.5 | 2.5 | - | - | - | - | - | - | - | - | - | 6. Skilled agricultural forest and fishery workers |
| 7. ช่างฝีมือ และผู้ปฏิบัติงานที่เกี่ยวข้อง | 131.1 | 2.6 | 22.6 | 37.9 | 33.3 | 16.6 | 4.4 | - | 6.7 | 6.2 | 0.8 | - | - | 7. Craft and associate professionals |
| 8. ผู้ควบคุมเครื่องจักรโรงงานและเครื่องจักรและผู้ปฏิบัติงานด้านกรประกอบ | 135.8 | 1.8 | 10.4 | 53.2 | 43.2 | 13.7 | 0.5 | - | 6.4 | 6.6 | - | - | - | 8. Plant and machine controllers and assemblers |
| 9. ผู้ประกอบอาชีพงานพื้นฐาน | 246.2 | 13.8 | 46.2 | 88.5 | 41.2 | 36.4 | 5.1 | - | 9.5 | 2.8 | - | - | 2.7 | 9. Elementary occupations |
| 10. คนงานซึ่งมีตำแหน่งไม่แน่นอน | 20.8 | - | - | 0.4 | - | - | - | - | 18.7 | - | 1.7 | - | - | 10. Workers not classifiable by occupation |

1/ รวมอาชีพระยะสั้น 1/ Including Short Course Vocational

ตารางที่ 5 จำนวนผู้มีงานทำ จำแนกตามระดับการศึกษาที่สำเร็จ อุตสาหกรรม กรุงเทพมหานคร

TABLE 5 EMPLOYED PERSONS BY LEVEL OF EDUCATIONAL ATTAINMENT, INDUSTRY, BANGKOK

ไตรมาสที่ 1/2560 : Quarter 1/2017

หน่วยนับพัน : in Thousands

| อุตสาหกรรม | รวม | ไม่มี การศึกษา | ต่ำกว่า ประถมศึกษา Incomplete primary | ประถมศึกษา Primary | มัธยมศึกษา ตอนต้น Lower Secondary | มัธยมศึกษาตอนปลาย | | | อุดมศึกษา | | | อื่นๆ Others | ไม่ทราบ Unknown | INDUSTRY | |
|---|----------------|-------------------|--|-----------------------|--|----------------------------------|--------------------------|--------------|---|---|------------------|-----------------|--------------------|---|--------|
| | | | | | | Upper Secondary Level | | Higher Level | Higher Level | | Teacher Training | | | | Others |
| | | | | | | สายสามัญ General/ Academic | สายวิชาชีพ Vocational | | สายวิชา- การศึกษา Teacher Training | สายวิชา- การศึกษา Teacher Training | | | | | |
| ยอดรวม | 5,239.2 | 85.9 | 374.3 | 918.0 | 795.8 | 598.4 | 267.4 | 0.8 | 1,814.5 | 294.0 | 77.5 | - | 12.8 | TOTAL | |
| 1. เกษตรกรรม การป่าไม้ และการประมง | 13.0 | - | 3.4 | 4.1 | 0.8 | 2.1 | 0.8 | - | 1.9 | - | - | - | - | 1. Agriculture, forestry and fishing | |
| 2. การทำเหมืองแร่ และเหมืองหิน | 4.2 | - | - | - | - | - | - | - | 4.2 | - | - | - | - | 2. Mining and quarrying | |
| 3. การผลิต | 940.9 | 19.8 | 64.1 | 206.8 | 173.0 | 114.0 | 51.4 | - | 245.1 | 60.2 | 4.4 | - | 2.1 | 3. Manufacturing | |
| 4. ไฟฟ้า ก๊าซ ไอน้ำ และระบบปรับอากาศ | 16.6 | - | - | - | 0.8 | - | 0.5 | - | 14.8 | 0.4 | - | - | - | 4. Electricity, gas, steam and air conditioning supply | |
| 5. การจัดการน้ำ การจัดการและการบำบัดน้ำเสีย ของเสีย และสิ่งปฏิกูล | 8.1 | - | - | 2.2 | - | 1.4 | - | - | 3.8 | 0.7 | - | - | - | 5. Water supply; sewerage, waste management and remediation activities | |
| 6. การก่อสร้าง | 277.0 | 6.7 | 19.0 | 76.3 | 62.6 | 26.9 | 7.9 | - | 57.7 | 15.2 | 2.5 | - | 2.3 | 6. Construction | |
| 7. การขายส่ง และการขายปลีก การซ่อมยานยนต์ | 1,265.1 | 24.8 | 85.7 | 174.0 | 212.5 | 169.0 | 88.8 | 0.8 | 411.2 | 81.6 | 14.5 | - | 2.2 | 7. Wholesale and retail trade; repair of motor vehicles and motorcycles | |
| 8. การขนส่ง และสถานที่เก็บสินค้า | 455.8 | 0.6 | 27.2 | 97.1 | 83.1 | 56.9 | 29.8 | - | 117.4 | 36.9 | 4.5 | - | 2.3 | 8. Transportation and storage | |
| 9. ที่พักแรมและบริการด้านอาหาร | 637.7 | 17.0 | 76.7 | 173.4 | 138.3 | 90.0 | 28.1 | - | 86.6 | 25.5 | 2.2 | - | - | 9. Accommodation and food service activities | |
| 10. ข้อมูลข่าวสารและการสื่อสาร | 143.8 | - | 2.1 | 3.6 | 4.4 | 4.8 | 6.1 | - | 116.3 | 5.7 | 0.8 | - | - | 10. Information and communication | |
| 11. กิจกรรมทางการเงินและการประกันภัย | 212.6 | - | 2.1 | - | 3.6 | 8.3 | 4.3 | - | 183.8 | 8.8 | 1.6 | - | - | 11. Financial and insurance activities | |
| 12. กิจกรรมอสังหาริมทรัพย์ | 82.2 | 3.0 | 7.1 | 14.1 | 1.7 | 6.6 | 7.3 | - | 38.5 | 3.0 | 1.0 | - | - | 12. Real estate activities | |
| 13. กิจกรรมทางวิชาชีพ วิทยาศาสตร์ และเทคนิค | 183.5 | - | 3.4 | 3.3 | 3.2 | 5.1 | 4.4 | - | 144.9 | 13.6 | 4.9 | - | 0.7 | 13. Professional, scientific and technical activities | |
| 14. กิจกรรมการบริหารและการบริการสนับสนุน | 233.0 | 4.9 | 31.7 | 64.6 | 40.7 | 29.9 | 7.3 | - | 47.9 | 3.8 | 2.2 | - | - | 14. Administrative and support service activities | |
| 15. การบริหารราชการ การป้องกันประเทศ การประกันสังคม | 178.6 | 0.5 | 2.4 | 9.4 | 17.6 | 9.2 | 4.9 | - | 118.1 | 14.3 | 2.4 | - | - | 15. Public administration and defence; compulsory social security | |
| 16. การศึกษา | 168.8 | - | 8.2 | 6.9 | 5.4 | 10.6 | 1.6 | - | 93.9 | 5.3 | 36.2 | - | 0.6 | 16. Education | |
| 17. กิจกรรมด้านสุขภาพและงานสังคมสงเคราะห์ | 127.0 | 2.2 | 3.8 | 8.2 | 8.5 | 19.0 | 11.8 | - | 64.5 | 7.8 | 0.5 | - | 0.6 | 17. Human health and social work activities | |
| 18. ศิลปะ ความบันเทิง และนันทนาการ | 39.2 | - | 3.1 | 5.9 | 3.4 | 3.2 | 2.8 | - | 20.2 | 0.8 | - | - | - | 18. Arts, entertainment and recreation | |
| 19. กิจกรรมบริการด้านอื่น ๆ | 135.5 | 2.3 | 15.9 | 39.2 | 24.2 | 29.0 | 4.2 | - | 14.6 | 6.1 | - | - | - | 19. Other service activities | |
| 20. กิจกรรมการจ้างงานในครัวเรือนส่วนบุคคล การผลิตสินค้าและบริการที่ขึ้นเองเพื่อใช้ในครัวเรือน | 78.3 | 4.2 | 17.8 | 25.5 | 8.5 | 10.4 | 2.5 | - | 5.7 | 2.3 | - | - | 1.4 | 20. Activities of households as employers; undifferentiated goods and services-producing activities of households for own use | |
| 21. กิจกรรมขององค์กรระหว่างประเทศ | 1.0 | - | - | - | - | - | - | - | 1.0 | - | - | - | - | 21. Activities of extraterritorial organizations and bodies | |
| 22. ไม่ทราบ | 37.5 | - | 0.4 | 3.4 | 3.5 | 2.0 | 3.1 | - | 22.6 | 2.0 | - | - | 0.6 | 22. Unknown | |

1/ รวมอาชีพระยะสั้น 1/ Including Short Course Vocational

ตารางที่ 5 จำนวนผู้มีงานทำ จำแนกตามระดับการศึกษาที่สำเร็จ อุตสาหกรรม และเพศ กรุงเทพมหานคร
TABLE 5 EMPLOYED PERSONS BY LEVEL OF EDUCATIONAL ATTAINMENT, INDUSTRY AND SEX, BANGKOK

| อุตสาหกรรม Industry | รวม Total | ไม่มี การศึกษา No schooling | ต่ำกว่า ประถมศึกษา Incomplete primary | ประถมศึกษา Primary | มัธยมศึกษา ตอนต้น Lower Secondary | มัธยมศึกษาตอนปลาย Upper Secondary Level | | | | อุดมศึกษา Higher Level | 1/ อื่นๆ - ไม่ทราบ Others Unknown | INDUSTRY | | |
|---|----------------|--------------------------------------|--|-----------------------|--|--|------------------------|--|-------------------------------------|---------------------------|---|---|--------------------------------------|--|
| | | | | | | สายสามัญ General/ Academic | สายอาชีพ Vocational | สาขาวิชา- การศึกษา Teacher Training | สาขาวิชา- สายวิชาการ Academic | | | | สายวิชาชีพ Technical Education | สาขาวิชา- การศึกษา Teacher Training |
| | | | | | | | | | | | | | | |
| | | | | | | | | | | | | | | |
| ชาย | 2,748.3 | 43.9 | 183.7 | 526.0 | 481.2 | 347.5 | 171.3 | 0.8 | 788.1 | 175.9 | 23.4 | MALE | | |
| 1.เกษตรกรรม การปศุสัตว์ และประมง | 9.0 | - | 1.6 | 2.8 | 0.8 | 2.1 | - | - | 1.9 | - | - | 1. Agriculture, forestry and fishing | | |
| 2.การขุดเหมือง และเหมืองหิน | 2.6 | - | - | - | - | - | - | - | 2.6 | - | - | 2. Mining and quarrying | | |
| 3.การผลิต | 487.9 | 12.0 | 33.5 | 114.1 | 80.8 | 59.4 | 38.9 | - | 115.3 | 33.6 | - | 3. Manufacturing | | |
| 4. ไฟฟ้า ก๊าซ ไอน้ำ และระบบปรับอากาศ | 9.8 | - | - | - | 0.8 | - | 0.5 | - | 8.5 | - | - | 4. Electricity, gas, steam and air conditioning supply | | |
| 5. การจัดหา น้ำ การจัดการและกาบำบัดน้ำเสีย ของเสีย และสิ่งปฏิกูล | 4.3 | - | - | 2.2 | - | 1.4 | - | - | - | 0.7 | - | 5. Water supply; sewerage, waste management and remediation activities | | |
| 6. การก่อสร้าง | 237.4 | 5.8 | 16.9 | 68.3 | 53.4 | 24.6 | 6.4 | - | 45.8 | 13.9 | - | 6. Construction | | |
| 7. การขนส่ง และการขายปลีก การซ่อมยานยนต์ | 634.2 | 12.1 | 40.4 | 99.6 | 121.2 | 97.2 | 47.8 | 0.8 | 164.9 | 44.8 | 5.2 | 7. Wholesale and retail trade; repair of motor vehicles and motorcycles | | |
| 8. การขนส่ง และสถานที่เก็บสินค้า | 367.3 | 0.6 | 25.2 | 92.2 | 82.2 | 52.4 | 25.3 | - | 50.8 | 33.2 | 3.1 | 8. Transportation and storage | | |
| 9. ที่พักแรมและอาหารที่จำหน่าย | 268.6 | 6.2 | 25.6 | 64.2 | 72.7 | 41.0 | 15.1 | - | 33.9 | 8.8 | 1.2 | 9. Accommodation and food service activities | | |
| 10. ซ่อมแซมยานพาหนะและการสื่อสาร | 92.9 | - | 0.4 | 1.7 | 3.0 | 3.7 | 0.6 | - | 74.8 | 5.7 | 0.8 | 10. Information and communication | | |
| 11. กิจกรรมทางการเงินและการประกันภัย | 73.3 | - | 1.4 | - | 2.8 | 3.7 | 0.6 | - | 59.3 | 5.5 | - | 11. Financial and insurance activities | | |
| 12. กิจกรรมอสังหาริมทรัพย์ | 31.8 | - | 2.9 | 3.6 | 0.8 | 4.4 | 7.3 | - | 11.3 | 1.6 | - | 12. Real estate activities | | |
| 13. กิจกรรมทางวิชาชีพ วิทยาศาสตร์ และเทคนิค | 78.9 | - | 2.2 | - | 3.2 | 4.6 | 2.1 | - | 54.6 | 8.3 | 3.2 | 13. Professional, scientific and technical activities | | |
| 14. กิจกรรมการบริการและการซ่อมยานยนต์ | 135.8 | 2.9 | 18.2 | 38.6 | 26.3 | 19.6 | 5.5 | - | 22.8 | 1.8 | - | 14. Administrative and support service activities | | |
| 15. การบริหารราชการ การป้องกันประเทศ การปรับกันสังคม | 102.3 | - | 0.9 | 5.4 | 14.5 | 8.6 | 3.3 | - | 61.5 | 7.7 | 0.5 | 15. Public administration and defence; compulsory social security | | |
| 16. การศึกษา | 63.5 | - | 4.8 | 4.8 | 2.9 | 5.3 | - | - | 35.6 | 1.0 | - | 16. Education | | |
| 17. กิจกรรมด้านสุขภาพและการดูแลสุขภาพ | 26.8 | 2.2 | 0.6 | 3.7 | 2.1 | 3.6 | 5.5 | - | 8.1 | 0.9 | - | 17. Human health and social work activities | | |
| 18. ศิลปะ ดนตรี กีฬา และนันทนาการ | 23.7 | - | 0.4 | 2.0 | 2.2 | 0.7 | 1.6 | - | 16.0 | 0.8 | - | 18. Arts, entertainment and recreation | | |
| 19. กิจกรรมบริการด้านอื่น ๆ | 60.6 | 1.1 | 7.4 | 14.3 | 9.6 | 12.7 | 3.2 | - | 7.4 | 5.0 | - | 19. Other service activities | | |
| 20. กิจกรรมการจ้างงานในครัวเรือนส่วนบุคคล การผลิตสินค้าและบริการที่ขึ้นเองซึ่งใช้ในครัวเรือน | 16.7 | 1.1 | 1.1 | 5.1 | 0.7 | 1.8 | 1.0 | - | 4.1 | 1.4 | - | 20. Activities of households as employers; undifferentiated goods and services-producing activities of households for own use | | |
| 21. กิจกรรมขององค์กรระหว่างประเทศ | - | - | - | - | - | - | - | - | - | - | - | 21. Activities of extraterritorial organizations and bodies | | |
| 22. ไม่ทราบ | 21.0 | - | 0.4 | 3.4 | 2.6 | 1.3 | 2.5 | - | 8.9 | 1.2 | - | 22. Unknown | | |
| หญิง | 2,491.0 | 42.0 | 190.6 | 392.0 | 314.6 | 250.9 | 96.1 | - | 1,026.4 | 118.1 | 54.1 | FEMALE | | |
| 1.เกษตรกรรม การปศุสัตว์ และประมง | 3.9 | - | 1.8 | 1.3 | - | - | 0.8 | - | 1.6 | - | - | 1. Agriculture, forestry and fishing | | |
| 2.การขุดเหมือง และเหมืองหิน | 1.6 | - | - | - | - | - | - | - | - | - | - | 2. Mining and quarrying | | |
| 3. การผลิต | 453.0 | 7.8 | 30.7 | 92.7 | 92.2 | 54.6 | 12.6 | - | 129.8 | 26.6 | 3.9 | 3. Manufacturing | | |
| 4. ไฟฟ้า ก๊าซ ไอน้ำ และระบบปรับอากาศ | 6.8 | - | - | - | - | - | - | - | 6.3 | 0.4 | - | 4. Electricity, gas, steam and air conditioning supply | | |
| 5. การจัดหา น้ำ การจัดการและกาบำบัดน้ำเสีย ของเสีย และสิ่งปฏิกูล | 3.8 | - | - | - | - | - | - | - | 3.8 | - | - | 5. Water supply; sewerage, waste management and remediation activities | | |
| 6. การก่อสร้าง | 39.7 | 0.9 | 2.1 | 8.0 | 9.2 | 2.3 | 1.5 | - | 12.0 | 1.2 | - | 6. Construction | | |
| 7. การขนส่ง และการขายปลีก การซ่อมยานยนต์ | 630.9 | 12.7 | 45.3 | 74.4 | 91.3 | 71.8 | 41.0 | - | 246.3 | 36.9 | 9.3 | 7. Wholesale and retail trade; repair of motor vehicles and motorcycles | | |
| 8. การขนส่ง และสถานที่เก็บสินค้า | 88.4 | - | 2.0 | 4.9 | 0.9 | 4.5 | 4.5 | - | 66.6 | 3.6 | 1.4 | 8. Transportation and storage | | |
| 9. ที่พักแรมและอาหารที่จำหน่าย | 369.1 | 10.8 | 51.2 | 109.2 | 65.6 | 48.9 | 13.0 | - | 52.6 | 16.8 | 1.0 | 9. Accommodation and food service activities | | |
| 10. ซ่อมแซมยานพาหนะและการสื่อสาร | 50.9 | - | 1.7 | 1.9 | 2.8 | 1.9 | 1.1 | - | 41.6 | 3.4 | - | 10. Information and communication | | |
| 11. กิจกรรมทางการเงินและการประกันภัย | 139.4 | - | 0.7 | - | 0.9 | 4.6 | 3.8 | - | 124.5 | 3.4 | 1.6 | 11. Financial and insurance activities | | |
| 12. กิจกรรมอสังหาริมทรัพย์ | 50.4 | 3.0 | 4.2 | 10.5 | 0.9 | 2.2 | - | - | 27.2 | 1.3 | 1.0 | 12. Real estate activities | | |
| 13. กิจกรรมทางวิชาชีพ วิทยาศาสตร์ และเทคนิค | 104.6 | - | 1.2 | 3.3 | - | 0.5 | 2.3 | - | 90.3 | 5.3 | 1.6 | 13. Professional, scientific and technical activities | | |
| 14. กิจกรรมการบริการและการซ่อมยานยนต์ | 97.2 | 2.0 | 13.5 | 25.9 | 14.4 | 10.3 | 1.8 | - | 25.1 | 2.0 | 2.2 | 14. Administrative and support service activities | | |
| 15. การบริหารราชการ การป้องกันประเทศ การปรับกันสังคม | 76.3 | 0.5 | 1.5 | 4.1 | 3.1 | 0.6 | 1.6 | - | 56.5 | 6.6 | - | 15. Public administration and defence; compulsory social security | | |
| 16. การศึกษา | 105.3 | - | 3.4 | 2.1 | 2.5 | 5.3 | 1.6 | - | 58.3 | 4.3 | 27.2 | 16. Education | | |
| 17. กิจกรรมด้านสุขภาพและการดูแลสุขภาพ | 100.2 | - | 3.2 | 4.5 | 6.4 | 15.5 | 6.3 | - | 56.4 | 7.0 | 0.5 | 17. Human health and social work activities | | |
| 18. ศิลปะ ดนตรี กีฬา และนันทนาการ | 15.6 | - | 2.7 | 3.9 | 1.2 | 4.2 | 1.0 | - | 4.2 | 1.1 | - | 18. Arts, entertainment and recreation | | |
| 19. กิจกรรมบริการด้านอื่น ๆ | 74.8 | 1.2 | 6.0 | 24.9 | 14.2 | 12.5 | 1.0 | - | 7.2 | 1.1 | - | 19. Other service activities | | |
| 20. กิจกรรมการจ้างงานในครัวเรือนส่วนบุคคล การผลิตสินค้าและบริการที่ขึ้นเองซึ่งใช้ในครัวเรือน | 61.6 | 3.1 | 16.7 | 20.4 | 7.8 | 8.5 | 1.5 | - | 1.6 | 0.9 | - | 20. Activities of households as employers; undifferentiated goods and services-producing activities of households for own use | | |
| 21. กิจกรรมขององค์กรระหว่างประเทศ | 1.0 | - | - | - | 0.9 | 0.7 | 0.6 | - | 1.0 | 0.8 | - | 21. Activities of extraterritorial organizations and bodies | | |
| 22. ไม่ทราบ | 16.6 | - | - | - | - | - | - | - | 13.6 | - | - | 22. Unknown | | |

1/ รวมอาชีพกระจัดกระจาย / Including Short Course Vocational

ตารางที่ 6 จำนวนผู้มีงานทำ จำแนกตามสถานภาพทำงาน อาชีพ กรุงเทพมหานคร

TABLE 6 EMPLOYED PERSONS BY WORK STATUS, OCCUPATION , BANGKOK

ไตรมาสที่ 1/2560 : Quarter 1/2017

หน่วยเป็นพัน : In Thousands

| อาชีพ | สถานภาพการทำงาน Work Status | | | | | | | | | | OCCUPATION | | | | |
|--|-----------------------------|--------------|---------------|----------------|----------------|--------------------|-------------|----------------|---------------------|------------------|----------------|--------------------|----------------------|------------------------------------|--|
| | รวม | นายจ้าง | ลูกจ้างรัฐบาล | ลูกจ้างเอกชน | ทำงานส่วนตัว | ช่วยธุรกิจครอบครัว | การรวมกลุ่ม | Employer | Government Employee | Private Employee | | Own Account Worker | Unpaid Family Worker | Members of Producers' Cooperatives | |
| ยอดรวม | 5,239.2 | 252.3 | 456.2 | 3,098.3 | 1,081.4 | 351.0 | - | 5,239.2 | 252.3 | 456.2 | 3,098.3 | 1,081.4 | 351.0 | - | TOTAL |
| 1. ผู้จัดการ ข้าราชการระดับอาวุโสและผู้บังคับบัญชา | 420.7 | 124.4 | 36.8 | 240.1 | 14.0 | 5.3 | - | 420.7 | 124.4 | 36.8 | 240.1 | 14.0 | 5.3 | - | 1. managers, senior officials and Legislators |
| 2. ผู้ประกอบวิชาชีพด้านต่างๆ | 588.7 | 14.3 | 142.0 | 371.3 | 51.8 | 9.4 | - | 588.7 | 14.3 | 142.0 | 371.3 | 51.8 | 9.4 | - | 2. Professionals |
| 3. เจ้าหน้าที่เทคนิคและผู้ประกอบวิชาชีพที่เกี่ยวข้องกับด้านต่างๆ | 571.6 | 15.8 | 68.8 | 446.3 | 30.2 | 10.6 | - | 571.6 | 15.8 | 68.8 | 446.3 | 30.2 | 10.6 | - | 3. Technicians and associate professionals |
| 4. เสมียน | 426.6 | 1.2 | 95.3 | 307.9 | 7.4 | 14.8 | - | 426.6 | 1.2 | 95.3 | 307.9 | 7.4 | 14.8 | - | 4. Clerks |
| 5. พนักงานบริการและผู้จำหน่ายสินค้า | 1,504.9 | 44.5 | 44.2 | 618.4 | 561.4 | 236.4 | - | 1,504.9 | 44.5 | 44.2 | 618.4 | 561.4 | 236.4 | - | 5. Service workers and sell goods |
| 6. ผู้ปฏิบัติงานที่มีฝีมือในด้านการเกษตร ป่าไม้ และประมง | 21.4 | 1.8 | 5.0 | 8.2 | 6.5 | - | - | 21.4 | 1.8 | 5.0 | 8.2 | 6.5 | - | - | 6. Skilled agricultural forest and fishery workers |
| 7.ช่างฝีมือ และผู้ปฏิบัติงานที่เกี่ยวข้อง | 587.9 | 44.9 | 17.1 | 387.8 | 103.3 | 35.0 | - | 587.9 | 44.9 | 17.1 | 387.8 | 103.3 | 35.0 | - | 7. Craft and associate professionals |
| 8. ผู้ควบคุมเครื่องจักรโรงงานและเครื่องจักรและผู้ปฏิบัติงานด้านการประกอบ | 643.0 | 4.2 | 19.0 | 362.7 | 241.6 | 15.5 | - | 643.0 | 4.2 | 19.0 | 362.7 | 241.6 | 15.5 | - | 8. Plant and machine controlors and assemblers |
| 9. ผู้ประกอบอาชีพทางพื้นฐาน | 434.6 | 0.6 | 20.4 | 327.8 | 61.7 | 24.1 | - | 434.6 | 0.6 | 20.4 | 327.8 | 61.7 | 24.1 | - | 9. Elementary occupations |
| 10. คนงานซึ่งไม่ได้จำแนกไว้หมวดอื่น | 39.9 | 0.7 | 7.8 | 27.9 | 3.6 | - | - | 39.9 | 0.7 | 7.8 | 27.9 | 3.6 | - | - | 10. Workers not classifiable by occupation |

ตารางที่ 6 จำนวนผู้มีงานทำ จำแนกตามสถานภาพทำงาน อาชีพ และเพศ กรุงเทพมหานคร
TABLE 6 EMPLOYED PERSONS BY WORK STATUS, OCCUPATION AND SEX, BANGKOK

ไตรมาสที่ 1/2560 : Quarter 1/2017

หน่วยเป็นพัน : in Thousands

| อาชีพ Occupation | สถานภาพการทำงาน Work Status | | | | | | | การรวมกลุ่ม Members of Producers' Cooperatives | OCCUPATION |
|--|-----------------------------|---------------------|---|-------------------------------------|---------------------------------------|---|---|---|---|
| | รวม Total | นายจ้าง Employer | ลูกจ้างรัฐบาล Government Employee | ลูกจ้างเอกชน Private Employee | ทำงานส่วนตัว Own Account Worker | ช่วยธุรกิจ ครอบครัว Unpaid Family Worker | | | |
| ชาย | | | | | | | | | MALE |
| 1. ผู้จัดการ ข้าราชการระดับอาวุโส และผู้บัญชาการกองทัพอากาศ | 2,748.3 | 186.9 | 231.4 | 1,563.3 | 643.1 | 123.6 | - | - | 1. managers, senior officials and Legislators |
| 2. ผู้ประกอบวิชาชีพด้านต่างๆ | 240.6 | 95.5 | 16.8 | 120.9 | 5.0 | 2.4 | - | - | 2. Professionals |
| 3. เจ้าหน้าที่เทคนิคและผู้ประกอบวิชาชีพ ที่เกี่ยวข้องกับด้านต่างๆ | 293.5 | 11.5 | 61.5 | 183.1 | 36.3 | 1.1 | - | - | 3. Technicians and associate professionals |
| 4. เสมียน | 240.7 | 12.6 | 28.4 | 177.2 | 19.1 | 3.4 | - | - | 4. Clerks |
| 5. พนักงานบริการและผู้จำหน่ายสินค้า | 126.8 | 1.2 | 41.2 | 77.4 | 5.4 | 1.7 | - | - | 5. Service workers and sell goods |
| 6. ผู้ปฏิบัติงานที่มีฝีมือในด้านการเกษตร ป่านไม้ และประมง | 658.7 | 22.4 | 28.9 | 287.3 | 239.7 | 80.3 | - | - | 6. Skilled agricultural forest and fishery workers |
| 7. ช่างฝีมือ และผู้ปฏิบัติงานที่เกี่ยวข้อง | 16.5 | 1.8 | 2.7 | 5.9 | 6.0 | - | - | - | 7. Craft and associate professionals |
| 8. ผู้ควบคุมเครื่องจักรโรงงานและเครื่องจักร และผู้ปฏิบัติงานด้านประกอบ | 456.9 | 39.8 | 16.4 | 305.8 | 74.6 | 20.3 | - | - | 8. Plant and machine controlors and assemblers |
| 9. ผู้ประกอบอาชีพทั้งหมด | 507.2 | 1.5 | 19.0 | 257.9 | 222.8 | 6.0 | - | - | 9. Elementary occupations |
| 10. คนงานซึ่งมิได้จำแนกไว้ในหมวดอื่น | 188.4 | 0.6 | 11.8 | 133.9 | 33.6 | 8.5 | - | - | 10. Workers not classifiable by occupation |
| รวม | 19.1 | - | 4.8 | 13.8 | 0.6 | - | - | - | |
| หญิง | | | | | | | | | FEMALE |
| 1. ผู้จัดการ ข้าราชการระดับอาวุโส และผู้บัญชาการกองทัพอากาศ | 2,491.0 | 65.4 | 224.8 | 1,535.0 | 438.3 | 227.4 | - | - | 1. managers, senior officials and Legislators |
| 2. ผู้ประกอบวิชาชีพด้านต่างๆ | 180.0 | 28.9 | 20.0 | 119.2 | 9.0 | 2.9 | - | - | 2. Professionals |
| 3. เจ้าหน้าที่เทคนิคและผู้ประกอบวิชาชีพ ที่เกี่ยวข้องกับด้านต่างๆ | 295.2 | 2.8 | 80.5 | 188.2 | 15.5 | 8.2 | - | - | 3. Technicians and associate professionals |
| 4. เสมียน | 330.9 | 3.2 | 40.3 | 269.1 | 11.1 | 7.2 | - | - | 4. Clerks |
| 5. พนักงานบริการและผู้จำหน่ายสินค้า | 299.8 | - | 54.2 | 230.5 | 2.0 | 13.1 | - | - | 5. Service workers and sell goods |
| 6. ผู้ปฏิบัติงานที่มีฝีมือในด้านการเกษตร ป่านไม้ และประมง | 846.3 | 22.1 | 15.3 | 331.1 | 321.7 | 156.1 | - | - | 6. Skilled agricultural forest and fishery workers |
| 7. ช่างฝีมือ และผู้ปฏิบัติงานที่เกี่ยวข้อง | 4.9 | - | 2.3 | 2.2 | 0.4 | - | - | - | 7. Craft and associate professionals |
| 8. ผู้ควบคุมเครื่องจักรโรงงานและเครื่องจักร และผู้ปฏิบัติงานด้านการประกอบ | 131.1 | 5.0 | 0.7 | 82.0 | 28.7 | 14.7 | - | - | 8. Plant and machine controlors and assemblers |
| 9. ผู้ประกอบอาชีพทั้งหมด | 135.8 | 2.7 | - | 104.7 | 18.8 | 9.5 | - | - | 9. Elementary occupations |
| 10. คนงานซึ่งมิได้จำแนกไว้ในหมวดอื่น | 246.2 | - | 8.6 | 193.9 | 28.1 | 15.6 | - | - | 10. Workers not classifiable by occupation |
| รวม | 20.8 | 0.7 | 3.0 | 14.1 | 3.0 | - | - | - | |

ตารางที่ 7 จำนวนผู้มีงานทำ จำแนกตามสถานภาพทำงาน อุตสาหกรรม กรุงเทพมหานคร

TABLE 7 EMPLOYED PERSONS BY WORK STATUS, INDUSTRY, BANGKOK

ไตรมาสที่ 1/2560 : Quarter 1/2017

หน่วยเป็นพัน : In Thousands

| อุตสาหกรรม | สถานภาพการทำงาน Work Status | | | | | | รวม | INDUSTRY |
|---|-----------------------------|---|-------------------------------------|---------------------------------------|---|---|--|--|
| | นายจ้าง Employer | ลูกจ้างรัฐบาล Government Employee | ลูกจ้างเอกชน Private Employee | ทำงานส่วนตัว Own Account Worker | ช่วยธุรกิจ ครอบครัว Unpaid Family Worker | การรวมกลุ่ม Members of Producers' Cooperatives | | |
| | Total | Employer | Government Employee | Private Employee | Own Account Worker | Unpaid Family Worker | Members of Producers' Cooperatives | |
| ยอดรวม | 5,239.2 | 252.3 | 456.2 | 3,098.3 | 1,081.4 | 351.0 | - | TOTAL |
| 1. เกษตรกรรม การป่าไม้ และการประมง | 13.0 | 2.2 | - | 4.3 | 6.5 | - | - | 1. Agriculture, forestry and fishing |
| 2. การทำเหมืองแร่ และเหมืองหิน | 4.2 | - | - | 4.2 | - | - | - | 2. Mining and quarrying |
| 3. การผลิต | 940.9 | 47.4 | 21.9 | 739.6 | 82.9 | 49.1 | - | 3. Manufacturing |
| 4. ไฟฟ้า ก๊าซ ไอน้ำและระบบปรับอากาศ | 16.6 | - | 15.4 | 1.2 | - | - | - | 4. Electricity, gas, steam and air conditioning supply |
| 5. การจัดหาหน้า การจัดการและการบำบัดน้ำเสีย ของเสีย และสิ่งปฏิกูล | 8.1 | - | 6.8 | 1.3 | - | - | - | 5. Water supply; sewerage, waste management and remediation activities |
| 6. การก่อสร้าง | 277.0 | 50.8 | - | 187.0 | 28.1 | 11.2 | - | 6. Construction |
| 7. การขายส่ง และการขายปลีก การซ่อมยานยนต์ | 1,265.1 | 84.8 | 1.5 | 660.0 | 360.1 | 158.7 | - | 7. Wholesale and retail trade; repair of motor vehicles and motorcycles |
| 8. การขนส่ง และสถานที่เก็บสินค้า | 455.8 | 6.0 | 48.5 | 185.5 | 213.7 | 2.1 | - | 8. Transportation and storage |
| 9. ที่พักแรมและบริการด้านอาหาร | 637.7 | 15.8 | - | 285.1 | 227.4 | 109.4 | - | 9. Accommodation and food service activities |
| 10. ข้อมูลข่าวสารและการสื่อสาร | 143.8 | 4.0 | 9.1 | 117.6 | 9.9 | 3.3 | - | 10. Information and communication |
| 11. กิจกรรมทางการเงินและการประกันภัย | 212.6 | 1.2 | 37.6 | 167.9 | 4.8 | 1.1 | - | 11. Financial and insurance activities |
| 12. กิจกรรมอสังหาริมทรัพย์ | 82.2 | 6.1 | - | 67.6 | 7.0 | 1.6 | - | 12. Real estate activities |
| 13. กิจกรรมทางวิชาชีพ วิทยาศาสตร์ และเทคนิค | 183.5 | 12.3 | 2.7 | 133.6 | 29.0 | 5.9 | - | 13. Professional, scientific and technical activities |
| 14. กิจกรรมการบริหารและการสนับสนุน | 233.0 | 7.7 | - | 208.3 | 13.1 | 3.9 | - | 14. Administrative and support service activities |
| 15. การบริหารราชการ การป้องกันประเทศ การประกันสังคม | 178.6 | - | 178.6 | - | - | - | - | 15. Public administration and defence; compulsory social security |
| 16. การศึกษา | 168.8 | 2.0 | 79.8 | 82.7 | 4.3 | - | - | 16. Education |
| 17. กิจกรรมด้านสุขภาพและงานสังคมสงเคราะห์ | 127.0 | 1.4 | 52.0 | 71.1 | 2.2 | 0.3 | - | 17. Human health and social work activities |
| 18. ศิลปะ ความบันเทิง และนันทนาการ | 39.2 | - | 0.5 | 20.1 | 16.4 | 2.3 | - | 18. Arts, entertainment and recreation |
| 19. กิจกรรมบริการด้านอื่น ๆ | 135.5 | 10.0 | 0.7 | 49.9 | 72.6 | 2.3 | - | 19. Other service activities |
| 20. กิจกรรมการจ้างงานในครัวเรือนส่วนบุคคล การผลิตสินค้าและบริการที่ขายเองเพื่อใช้ในครัวเรือน | 78.3 | - | - | 78.3 | - | - | - | 20. Activities of households as employers; undifferentiated goods and services-producing activities of households for own use |
| 21. กิจกรรมขององค์การระหว่างประเทศ | 1.0 | - | - | 1.0 | - | - | - | 21. Activities of extraterritorial organizations and bodies |
| 22. ไม่ทราบ | 37.5 | 0.7 | 1.2 | 32.0 | 3.6 | - | - | 22. Unknown |

ตารางที่ 7 จำนวนผู้มีงานทำ จำแนกตามสถานภาพทำงาน อุตสาหกรรม และเพศ กรุงเทพมหานคร

| อุตสาหกรรม | สถานภาพการทำงาน Work Status | | | | | | | INDUSTRY |
|--|-----------------------------|---------------------|------------------|--------------------|----------------------|--------------|---|----------|
| | นายจ้าง | ลูกจ้างรัฐบาล | ลูกจ้างเอกชน | ทำงานส่วนตัว | ครอบครัว | การรวมกลุ่ม | Members of Producers' Cooperatives | |
| | Employer | Government Employee | Private Employee | Own Account Worker | Unpaid Family Worker | Cooperatives | | |
| รวม | 186.9 | 231.4 | 1,563.3 | 643.1 | 123.6 | - | MALE | |
| Total | 2,748.3 | 231.4 | 1,563.3 | 643.1 | 123.6 | - | MALE | |
| 1 เกษตรกรรม การป่าไม้ และการประมง | 9.0 | - | 1.2 | 6.0 | - | - | 1. Agriculture, forestry and fishing | |
| 2 การทำเหมืองแร่ และเหมืองหิน | 2.6 | - | 2.6 | - | - | - | 2. Mining and quarrying | |
| 3 การผลิต | 487.9 | 15.3 | 371.8 | 43.9 | 23.1 | - | 3. Manufacturing | |
| 4 ไฟฟ้า ก๊าซ ไอน้ำและระบบปรับอากาศ | 9.8 | 9.2 | 0.6 | - | - | - | 4. Electricity, gas, steam and air conditioning supply | |
| 5 การจัดการน้ำ การจัดการและการบำบัดเสียของเสีย และสิ่งปฏิกูล | 4.3 | 3.0 | 1.3 | - | - | - | 5. Water supply; sewerage, waste management and remediation activities | |
| 6 การก่อสร้าง | 237.4 | - | 154.5 | 27.1 | 5.6 | - | 6. Construction | |
| 7. การขายส่ง และการขายปลีก การซ่อมยานยนต์ | 634.2 | 1.5 | 340.7 | 182.1 | 47.9 | - | 7. Wholesale and retail trade; repair of motor vehicles and motorcycles | |
| 8. การขนส่ง และสถานที่เก็บสินค้า | 367.3 | 35.5 | 118.9 | 208.8 | - | - | 8. Transportation and storage | |
| 9. ที่พักแรมและบริการด้านอาหาร | 268.6 | 7.5 | 132.0 | 87.7 | 41.5 | - | 9. Accommodation and food service activities | |
| 10. ขนส่งพัสดุและการสื่อสาร | 92.9 | 4.0 | 75.9 | 8.6 | 0.5 | - | 10. Information and communication | |
| 11. กิจกรรมทางธุรกิจและการประกันภัย | 73.3 | 1.2 | 55.4 | 3.2 | 1.1 | - | 11. Financial and insurance activities | |
| 12. กิจกรรมอสังหาริมทรัพย์ | 31.8 | 2.8 | 25.3 | 3.8 | - | - | 12. Real estate activities | |
| 13. กิจกรรมทางวิชาชีพ วิทยาศาสตร์ และเทคนิค | 78.9 | 1.0 | 49.3 | 17.8 | 0.4 | - | 13. Professional, scientific and technical activities | |
| 14. กิจกรรมการบริหารและการบริหารสนับสนุน | 135.8 | - | 122.6 | 8.4 | - | - | 14. Administrative and support service activities | |
| 15. การบริหารราชการ การป้องกันประเทศ การประมงสัตว์ | 102.3 | 102.3 | - | - | - | - | 15. Public administration and defence; compulsory social security | |
| 16. การศึกษา | 63.5 | 1.4 | 23.9 | 3.2 | - | - | 16. Education | |
| 17. กิจกรรมด้านสุขภาพและงานสังคมสงเคราะห์ | 26.8 | 11.9 | 14.8 | - | - | - | 17. Human health and social work activities | |
| 18. ศิลปะ ความบันเทิง และนันทนาการ | 23.7 | - | 12.2 | 9.6 | 1.8 | - | 18. Arts, entertainment and recreation | |
| 19. กิจกรรมบริการด้านอื่น ๆ | 60.6 | 3.1 | 23.5 | 32.3 | 1.7 | - | 19. Other service activities | |
| 20. กิจกรรมการจ้างงานในครัวเรือนส่วนบุคคล | 16.7 | - | 16.7 | - | - | - | 20. Activities of households as employers, undifferentiated goods and services-producing activities of households for own use | |
| 21. กิจกรรมขององค์กรระหว่างประเทศ | - | - | - | - | - | - | 21. Activities of extraterritorial organizations and bodies | |
| 22. ไม่ทราบ | 21.0 | 0.4 | 20.0 | 0.6 | - | - | 22. Unknown | |
| หญิง | 2,491.0 | 224.8 | 1,535.0 | 438.3 | 227.4 | - | FEMALE | |
| 1 เกษตรกรรม การป่าไม้ และการประมง | 3.9 | - | 3.1 | 0.4 | - | - | 1. Agriculture, forestry and fishing | |
| 2 การทำเหมืองแร่ และเหมืองหิน | 1.6 | - | 1.6 | - | - | - | 2. Mining and quarrying | |
| 3 การผลิต | 453.0 | 6.5 | 367.8 | 39.0 | 26.0 | - | 3. Manufacturing | |
| 4 ไฟฟ้า ก๊าซ ไอน้ำและระบบปรับอากาศ | 6.8 | 6.2 | 0.6 | - | - | - | 4. Electricity, gas, steam and air conditioning supply | |
| 5 การจัดการน้ำ การจัดการและการบำบัดเสียของเสีย และสิ่งปฏิกูล | 3.8 | 3.8 | - | - | - | - | 5. Water supply; sewerage, waste management and remediation activities | |
| 6 การก่อสร้าง | 39.7 | - | 32.5 | 1.0 | 5.7 | - | 6. Construction | |
| 7. การขายส่ง และการขายปลีก การซ่อมยานยนต์ | 630.9 | - | 319.2 | 178.0 | 110.9 | - | 7. Wholesale and retail trade; repair of motor vehicles and motorcycles | |
| 8. การขนส่ง และสถานที่เก็บสินค้า | 88.4 | 13.0 | 66.7 | 4.9 | 2.1 | - | 8. Transportation and storage | |
| 9. ที่พักแรมและบริการด้านอาหาร | 369.1 | - | 153.1 | 139.7 | 67.9 | - | 9. Accommodation and food service activities | |
| 10. ขนส่งพัสดุและการสื่อสาร | 50.9 | 5.1 | 41.7 | 1.3 | 2.8 | - | 10. Information and communication | |
| 11. กิจกรรมทางธุรกิจและการประกันภัย | 139.4 | 25.2 | 112.5 | 1.6 | 1.6 | - | 11. Financial and insurance activities | |
| 12. กิจกรรมอสังหาริมทรัพย์ | 50.4 | - | 42.3 | 3.2 | 1.6 | - | 12. Real estate activities | |
| 13. กิจกรรมทางวิชาชีพ วิทยาศาสตร์ และเทคนิค | 104.6 | 1.7 | 84.3 | 11.2 | 5.5 | - | 13. Professional, scientific and technical activities | |
| 14. กิจกรรมการบริหารและการบริหารสนับสนุน | 97.2 | - | 85.8 | 4.7 | 3.9 | - | 14. Administrative and support service activities | |
| 15. การบริหารราชการ การป้องกันประเทศ การประมงสัตว์ | 76.3 | 76.3 | - | - | - | - | 15. Public administration and defence; compulsory social security | |
| 16. การศึกษา | 105.3 | 0.6 | 58.8 | 1.1 | - | - | 16. Education | |
| 17. กิจกรรมด้านสุขภาพและงานสังคมสงเคราะห์ | 100.2 | 40.1 | 56.3 | 2.2 | 0.3 | - | 17. Human health and social work activities | |
| 18. ศิลปะ ความบันเทิง และนันทนาการ | 15.6 | 0.5 | 7.9 | 6.7 | 0.4 | - | 18. Arts, entertainment and recreation | |
| 19. กิจกรรมบริการด้านอื่น ๆ | 74.8 | 0.7 | 26.4 | 40.3 | 0.5 | - | 19. Other service activities | |
| 20. กิจกรรมการจ้างงานในครัวเรือนส่วนบุคคล | 61.6 | - | 61.6 | - | - | - | 20. Activities of households as employers, undifferentiated goods and services-producing activities of households for own use | |
| 21. กิจกรรมขององค์กรระหว่างประเทศ | 1.0 | - | 1.0 | - | - | - | 21. Activities of extraterritorial organizations and bodies | |
| 22. ไม่ทราบ | 16.6 | 0.9 | 12.0 | 3.0 | - | - | 22. Unknown | |

ไตรมาสที่ 1/2560 : Quarter 1/2017

หน่วยเป็นพัน : In Thousands

ตารางที่ 8 จำนวนผู้จ้างงาน จำแนกตามอาชีพ และอุตสาหกรรม กรุงเทพมหานคร
TABLE 8 EMPLOYED PERSONS BY OCCUPATION AND INDUSTRY , BANGKOK METROPOLIS

ไตรมาสที่ 1/2560 : Quarter 1/2017

หน่วยเป็นพัน : In Thousands

| อาชีพ | อุตสาหกรรม Industry | | | | | | | | | | | | | | TOTAL |
|--|---------------------|-------------|----------------|---------------|-------------------------------|------------------------------|--------------|------------------|------------------------------|-----------------------------|-------------------------------|--------------------------|--|------------|-------|
| | รวม | เกษตรกรรม | การทำเหมืองแร่ | การผลิต | ไฟฟ้า ก๊าซ ไอน้ำระบบปรับอากาศ | จัดหาภัณฑ์น้ำเสียและประปา | การก่อสร้าง | การขนส่ง | การขนส่งและสถานที่เก็บสินค้า | ที่พักแรมและบริการด้านอาหาร | ข้อมูลข่าวสารและการสื่อสาร | การเงินและการประกันภัย | การเงินและการประกันภัย | OCCUPATION | |
| | Total | Agriculture | Mining | Manufacturing | Electricity | Water supply sewerage, waste | Construction | wholesale&retail | Transportation and storage | Accommodation | Information and communication | Financial Intermediation | Occupation | | |
| ยอดรวม | 5,239.2 | 13.0 | 4.2 | 940.9 | 16.6 | 8.1 | 277.0 | 1,265.1 | 455.8 | 637.7 | 143.8 | 212.6 | TOTAL | | |
| 1. ผู้จัดการ ข้าราชการระดับอาวุโสและผู้บัญชาการหน่วยและผู้บัญชาการกองกำลัง | 420.7 | 0.4 | 2.4 | 93.1 | 2.9 | - | 36.2 | 121.0 | 21.4 | 30.4 | 14.9 | 36.4 | 1. managers, senior officials and Legislators | | |
| 2. ผู้ประกอบวิชาชีพด้านต่างๆ | 588.7 | - | 1.8 | 83.4 | 7.4 | - | 27.7 | 64.5 | 11.6 | 3.5 | 59.4 | 22.2 | 2. Professionals | | |
| 3. เจ้าหน้าที่เทคนิคและผู้ประกอบวิชาชีพที่เกี่ยวข้องกับด้านต่างๆ | 571.6 | - | - | 91.7 | 3.1 | 3.8 | 20.7 | 90.8 | 45.2 | 10.3 | 39.5 | 82.3 | 3. Technicians and associate professionals | | |
| 4. เสมียน | 426.6 | 0.8 | - | 68.4 | 0.9 | - | 13.1 | 75.1 | 46.0 | 16.8 | 18.7 | 61.4 | 4. Clerks | | |
| 5. พนักงานบริการและผู้จำหน่ายสินค้า | 1,504.9 | - | - | 19.7 | - | - | 1.4 | 688.0 | 30.4 | 506.1 | - | 4.5 | 5. Service workers and sell goods | | |
| 6. ผู้ปฏิบัติงานที่มีฝีมือในด้านการเกษตร ป่าไม้ และประมง | 21.4 | 11.0 | - | 0.8 | - | - | - | - | - | - | - | - | 6. Skilled agricultural forest and fishery workers | | |
| 7. ช่างฝีมือ และผู้ปฏิบัติงานที่เกี่ยวข้อง | 587.9 | - | - | 291.2 | - | - | 155.2 | 60.7 | 8.4 | 10.8 | 5.6 | 0.8 | 7. Craft and associate professionals | | |
| 8. ผู้ควบคุมเครื่องจักรโรงงานและเครื่องจักรและผู้ปฏิบัติงานด้านการประกอบ | 643.0 | - | - | 227.7 | - | 0.9 | 3.9 | 62.2 | 282.3 | 8.3 | 1.8 | 1.8 | 8. Plant and machine controllers and assemblers | | |
| 9. ผู้ประกอบอาชีพงานพื้นฐาน | 434.6 | 0.9 | - | 59.8 | 0.8 | 3.4 | 18.9 | 100.5 | 10.4 | 51.4 | 2.3 | 1.1 | 9. Elementary occupations | | |
| 10. คนงานซึ่งมิได้จำแนกไว้ในหมวดอื่น | 39.9 | - | - | 5.2 | 1.5 | - | - | 2.2 | - | - | 1.6 | 2.1 | 10. Workers not classifiable by occupation | | |

ตารางที่ 8 จำนวนผู้จ้างงานที่ จำแนกตามอาชีพ และอุตสาหกรรม กรุงเทพมหานคร (ต่อ)

TABLE 8 EMPLOYED PERSONS BY OCCUPATION AND INDUSTRY , BANGKOK METROPOLIS (Contd.)

ไตรมาสที่ 1/2560: Quarter 1/2017

หน่วยเป็นพัน : in Thousands

| อาชีพ | อุตสาหกรรม(ต่อ) Industry (Contd.) | | | | | | | | | | ไม่ทราบ | LAST OCCUPATION |
|--|-----------------------------------|--|---|--------------------------------|-----------|------------------------|---------------------------------|-----------------|-------------------------|-------------------|---------|--|
| | กิจกรรมอสังหาริมทรัพย์ | กิจกรรมทางวิชาชีพ | การบริหารสนับสนุนและป้องกันประเทศ | บริการราชการ | การศึกษา | กิจกรรมด้านสุขภาพ | ศิลปะ ความบันเทิง และบันเทิงการ | บริการด้านอื่นๆ | งานในครัวเรือนส่วนบุคคล | กิจกรรมขององค์กร | | |
| | Real Estate activities | Professional/scientific technical activities | Administrative support service activities | Public administration, defence | Education | Health and social work | Art, entertainment | Other service | Activities of household | Extra-territorial | | |
| ยอดรวม | 82.2 | 183.5 | 233.0 | 178.6 | 168.8 | 127.0 | 39.2 | 135.5 | 78.3 | 1.0 | 37.5 | TOTAL |
| 1. ผู้จัดการข้าราชการระดับอาวุโสและผู้บัญชาการกองทัพอากาศ | 9.4 | 12.8 | 11.2 | 12.6 | 6.1 | 3.2 | 1.5 | 3.2 | - | - | 1.7 | 1. managers, senior officials and Legislators |
| 2. ผู้ประกอบวิชาชีพด้านต่างๆ | 4.6 | 78.2 | 6.5 | 47.3 | 111.7 | 47.3 | 9.4 | 2.0 | - | - | 0.4 | 2. Professionals |
| 3. เจ้าหน้าที่เทคนิคและผู้ประกอบวิชาชีพที่เกี่ยวข้องกับด้านต่างๆ | 17.9 | 71.3 | 12.6 | 32.4 | 7.9 | 26.7 | 6.0 | 7.5 | - | - | 2.1 | 3. Technicians and associate professionals |
| 4. เสมียน | 7.2 | 10.0 | 23.7 | 41.0 | 14.8 | 21.5 | 1.2 | 1.6 | - | 1.0 | 3.3 | 4. Clerks |
| 5. พนักงานบริการและผู้จำหน่ายสินค้า | 22.0 | 1.2 | 103.5 | 16.5 | 13.7 | 17.2 | 13.2 | 46.9 | 19.0 | - | 1.7 | 5. Service workers and sell goods |
| 6. ผู้ปฏิบัติงานที่มีฝีมือในด้านเกษตรป่านไม้ และประมง | 0.7 | - | 2.5 | 4.2 | 0.8 | - | - | - | 1.5 | - | - | 6. Skilled agricultural forest and fishery workers |
| 7. ช่างฝีมือ และผู้ปฏิบัติงานที่เกี่ยวข้อง | 6.0 | 2.9 | 7.1 | 1.6 | 2.8 | 3.2 | 1.6 | 28.6 | - | - | 1.5 | 7. Craft and associate professionals |
| 8. ผู้ควบคุมเครื่องจักรโรงงานและเครื่องจักรและผู้ปฏิบัติงานด้านการประกอบ | 2.5 | 1.8 | 12.0 | 6.7 | 9.3 | 0.8 | - | 4.0 | 10.6 | - | 6.4 | 8. Plant and machine controllers and assemblers |
| 9. ผู้ประกอบอาชีพงานพื้นฐาน | 12.0 | 4.2 | 49.9 | 15.5 | 1.9 | 6.3 | 6.5 | 41.7 | 47.1 | - | - | 9. Elementary occupations |
| 10. คนงานซึ่งมิได้จำแนกไว้ในหมวดอื่น | - | 1.0 | 4.1 | 0.9 | - | 0.8 | - | - | - | - | 20.5 | 10. Workers not classifiable by occupation |

ตารางที่ 8 จำนวนผู้มีงานทำ จำแนกตามอาชีพ อุตสาหกรรมและเพศ กรุงเทพมหานคร
TABLE 8 EMPLOYED PERSONS BY OCCUPATION INDUSTRY AND SEX, BANGKOK METROPOUS

หน่วยเป็นพัน : in Thousands

| อาชีพ Occupation | อุตสาหกรรม Industry | | | | | | | | | | ข้อมูลข่าวสาร และการสื่อสาร Information | ที่พักแและ บริการด้านอาหาร Accommodation and food service | กิจการบริการและ การประกันภัย Financial Intermediation | OCCUPATION | | |
|--|---------------------|---|--|--------------------------|--|--|-----------------------------|--|--|--|---|--|--|------------|---|-------------|
| | รวม Total | เกษตรกรรม และการประมง Agriculture | การทำ เหมืองแร่ และเหมืองหิน Mining | การผลิต Manufacturing | ไฟฟ้า ก๊าซ ไอน้ำระบบรับ อากาศ Electricity | การจัดหาน้ำ บำบัดน้ำเสีย และระบาย Water supply sewerage, waste | การก่อสร้าง Construction | การขายส่ง การขายปลีก การซ่อมยานยนต์ whole sale/retail | การขนส่ง และ สถานที่เก็บสินค้า Transportation and storage | ที่พักแและ บริการด้านอาหาร Accommodation and food service | | | | | ข้อมูลข่าวสาร และการสื่อสาร Information | |
| ชาย | | | | | | | | | | | | | | | | MALE |
| 1. ผู้จัดการ ข้าราชการระดับอาวุโส และผู้บังคับบัญชา และผู้บริหารระดับสูง | 2,748.3 | 9.0 | 2.6 | 487.9 | 9.8 | 4.3 | 237.4 | 634.2 | 367.3 | 268.6 | 92.9 | 73.3 | 18.0 | 1.0 | 1.0 | 1.0 |
| 2. ผู้ประกอบวิชาชีพชั้นต้นต่าง ๆ | 240.6 | - | 0.8 | 52.9 | 1.8 | - | 35.6 | 73.6 | 12.1 | 13.5 | 10.4 | 18.0 | 1.0 | 1.0 | 1.0 | 1.0 |
| 3. เจ้าหน้าที่เทคนิคและผู้ประกอบวิชาชีพ ที่เกี่ยวข้องกับด้านต่าง ๆ | 293.5 | - | 1.8 | 45.8 | 6.1 | - | 22.2 | 32.8 | 5.9 | 2.9 | 38.5 | 11.7 | 2.0 | 2.0 | 2.0 | 2.0 |
| 4. เสมียน | 240.7 | - | - | 47.7 | 1.0 | - | 18.2 | 24.9 | 20.7 | 5.3 | 25.6 | 26.6 | 3.0 | 3.0 | 3.0 | 3.0 |
| 5. พนักงานบริการและผู้จำหน่ายสินค้า | 126.8 | - | - | 17.5 | - | - | 2.0 | 19.4 | 21.7 | 5.3 | 9.4 | 12.0 | 4.0 | 4.0 | 4.0 | 4.0 |
| 6. ผู้ปฏิบัติงานที่มีฝีมือในด้านการเกษตร ป่าไม้ และประมง | 658.7 | - | - | 5.6 | - | - | 0.5 | 299.0 | 13.0 | 201.7 | - | 1.8 | 1.8 | 1.8 | 1.8 | 1.8 |
| 7. ช่างฝีมือ และผู้ปฏิบัติงานที่เกี่ยวข้อง | 16.5 | 8.6 | - | 0.8 | - | - | - | - | - | - | - | - | - | - | - | - |
| 8. ผู้ควบคุมเครื่องจักรโรงงานและเครื่องจักร และผู้ปฏิบัติงานด้านประกอบ | 456.9 | - | - | 183.4 | - | - | 145.2 | 57.1 | 7.8 | 9.0 | 5.6 | 0.8 | 0.8 | 0.8 | 0.8 | 0.8 |
| 9. ผู้ประกอบอาชีพงานพื้นฐาน และผู้ประกอบอาชีพช่างเทคนิค | 507.2 | - | - | 103.6 | - | 0.9 | 3.5 | 59.9 | 276.8 | 6.9 | 1.8 | 1.8 | 1.8 | 1.8 | 1.8 | 1.8 |
| 10. คนงานที่มีฝีมือในหมวดอื่น | 188.4 | 0.4 | - | 29.1 | 0.8 | 3.4 | 10.2 | 66.9 | 9.2 | 24.1 | - | - | - | - | - | - |
| หญิง | | | | | | | | | | | | | | | | |
| 1. ผู้จัดการ ข้าราชการระดับอาวุโส และผู้บังคับบัญชา และผู้บริหารระดับสูง | 2,491.0 | 3.9 | 1.6 | 453.0 | 6.8 | 3.8 | 39.7 | 630.9 | 88.4 | 369.1 | 50.9 | 139.4 | 0.6 | 0.6 | 0.6 | 0.6 |
| 2. ผู้ประกอบวิชาชีพชั้นต้นต่าง ๆ | 180.0 | 0.4 | 1.6 | 40.2 | 1.0 | - | 0.6 | 47.4 | 9.3 | 16.9 | 4.5 | 18.4 | 1.0 | 1.0 | 1.0 | 1.0 |
| 3. เจ้าหน้าที่เทคนิคและผู้ประกอบวิชาชีพ ที่เกี่ยวข้องกับด้านต่าง ๆ | 295.2 | - | - | 37.7 | 1.3 | - | 5.4 | 31.7 | 5.7 | 0.6 | 20.9 | 10.4 | 2.0 | 2.0 | 2.0 | 2.0 |
| 4. เสมียน | 330.9 | - | - | 44.0 | 2.1 | 3.8 | 2.5 | 65.9 | 24.5 | 5.1 | 13.9 | 55.8 | 3.0 | 3.0 | 3.0 | 3.0 |
| 5. พนักงานบริการและผู้จำหน่ายสินค้า | 299.8 | 0.8 | - | 50.9 | 0.9 | - | 11.1 | 55.7 | 24.3 | 11.6 | 9.3 | 49.4 | 4.0 | 4.0 | 4.0 | 4.0 |
| 6. ผู้ปฏิบัติงานที่มีฝีมือในด้านการเกษตร ป่าไม้ และประมง | 846.3 | - | - | 14.1 | - | - | 0.9 | 389.0 | 17.4 | 304.4 | - | 2.7 | 2.7 | 2.7 | 2.7 | 2.7 |
| 7. ช่างฝีมือ และผู้ปฏิบัติงานที่เกี่ยวข้อง | 4.9 | 2.4 | - | - | - | - | - | - | - | - | - | - | - | - | - | - |
| 8. ผู้ควบคุมเครื่องจักรโรงงานและเครื่องจักร และผู้ปฏิบัติงานด้านประกอบ | 131.1 | - | - | 107.9 | - | - | 10.0 | 3.6 | 0.6 | 1.8 | - | - | - | - | - | - |
| 9. ผู้ประกอบอาชีพงานพื้นฐาน และผู้ประกอบอาชีพช่างเทคนิค | 135.8 | - | - | 124.1 | - | - | 0.4 | 2.3 | 5.5 | 1.4 | - | - | - | - | - | - |
| 10. คนงานที่มีฝีมือในหมวดอื่น | 246.2 | 0.4 | - | 30.7 | - | - | 8.7 | 33.6 | 1.2 | 27.3 | 2.3 | 1.1 | 1.1 | 1.1 | 1.1 | 1.1 |
| | 20.8 | - | - | 3.6 | 1.5 | - | - | 1.7 | - | - | - | 1.5 | 1.5 | 1.5 | 1.5 | 1.5 |

ตารางที่ 8 จำนวนผู้จ้างทำ จำแนกตามอาชีพ อุตสาหกรรม และเพศ กรุงเทพมหานคร (ต่อ)

TABLE 8 EMPLOYED PERSONS BY OCCUPATION INDUSTRY AND SEX, BANGKOK METROPOLIS (Contd.)

หน่วยนับพัน : In Thousands

| อาชีพ | อุตสาหกรรม (ต่อ) Industry (Contd.) | | | | | | | | | | ไม่ทราบ Unknown | LAST OCCUPATION | |
|--|---|---|--|-----------------------|---|---|----------------------------------|---|--|-----|--------------------|-----------------|---|
| | กิจกรรม อสังหาริมทรัพย์ Real estate activities | กิจกรรมทางวิชาชีพ วิชาชีพและเทคนิค Professional/technical activities | การบริหารสนับสนุน และป้องกันประเทศ Administrative and support service activities Public admin- istration, defence | การศึกษา Education | กิจกรรมด้านสุขภาพ งานสังคมสงเคราะห์ Health and social work | ศิลปะ ความบันเทิง และนันทนาการ Art, entertainment | บริการด้านอื่นๆ Other service | งานในครัวเรือน ส่วนบุคคล Activities of household | กิจกรรมนอก อาณาเขต Extra- territorial | | | | |
| ชาย | | | | | | | | | | | | | MALE |
| 1. ผู้จัดการ ข้าราชการระดับอาวุโส และผู้บังคับบัญชา | 31.8 | 78.9 | 135.8 | 102.3 | 63.5 | 26.8 | 23.7 | 60.6 | 16.7 | - | 21.0 | 0.8 | 1. managers, senior officials and Legislators |
| 2. ผู้ประกอบวิชาชีพด้านต่างๆ | 2.0 | 4.9 | 4.1 | 4.9 | 3.6 | - | 1.0 | 0.6 | - | - | 0.8 | - | 2. Professionals |
| 3. เจ้าหน้าที่เทคนิคและผู้ประกอบวิชาชีพ ที่เกี่ยวข้องกันต่างๆ | 3.7 | 41.9 | 3.5 | 25.2 | 36.9 | 5.6 | 8.2 | 0.4 | - | - | 0.4 | 0.6 | 3. Technicians and associate professionals |
| 4. เสมียน | 5.2 | 25.2 | 5.1 | 16.2 | 3.6 | 5.1 | 5.5 | 4.3 | - | - | 0.6 | - | 4. Clerks |
| 5. พนักงานบริการและผู้จำหน่ายสินค้า | 1.3 | 2.2 | 10.7 | 19.7 | 2.3 | 3.4 | - | - | - | - | - | - | 5. Service workers and sell goods |
| 6. ผู้ปฏิบัติงานที่มีชื่อในด้านการเกษตร ป่าไม้ และประมง | 10.0 | 0.4 | 84.4 | 16.2 | 5.1 | 6.4 | 7.3 | 5.1 | 1.4 | - | 0.8 | - | 6. Skilled agricultural forest and fishery workers |
| 7.ช่างฝีมือ และผู้ปฏิบัติงานที่เกี่ยวข้อง | 0.7 | - | 2.2 | 2.7 | - | - | - | - | 1.5 | - | - | - | 7. Craft- and associate professionals |
| 8. ผู้ควบคุมเครื่องจักรโรงงานและเครื่องจักร และผู้ปฏิบัติงานด้านความปลอดภัย | 6.0 | 2.6 | 7.1 | 1.6 | 2.8 | 3.2 | 1.6 | 21.7 | - | - | 1.5 | - | 8. Plant and machine controllers and assemblers |
| 9. ผู้ประกอบอาชีพงานพื้นฐาน | 2.5 | 1.8 | 12.0 | 6.7 | 9.3 | - | - | 2.7 | 10.6 | - | 6.4 | - | 9. Elementary occupations |
| 10. คนงานซึ่งมิได้จำแนกไว้ในหมวดอื่น | 0.6 | - | 4.2 | 8.3 | - | 2.2 | - | 25.9 | 3.2 | - | - | - | 10. Workers not classifiable by occupation |
| หญิง | | | | | | | | | | | | | FEMALE |
| 1. ผู้จัดการ ข้าราชการระดับอาวุโส และผู้บังคับบัญชา | 50.4 | 104.6 | 97.2 | 76.3 | 105.3 | 100.2 | 15.6 | 74.8 | 61.6 | 1.0 | 16.6 | 0.9 | 1. managers, senior officials and Legislators |
| 2. ผู้ประกอบวิชาชีพด้านต่างๆ | 7.4 | 7.9 | 7.1 | 7.7 | 2.5 | 3.2 | 0.5 | 2.7 | - | - | 0.9 | - | 2. Professionals |
| 3. เจ้าหน้าที่เทคนิคและผู้ประกอบวิชาชีพ ที่เกี่ยวข้องกันต่างๆ | 0.9 | 36.3 | 2.9 | 22.1 | 74.8 | 41.7 | 1.1 | 1.7 | - | - | 1.5 | - | 3. Technicians and associate professionals |
| 4. เสมียน | 12.6 | 46.1 | 7.5 | 16.2 | 4.2 | 21.6 | 0.5 | 3.1 | - | - | 1.5 | - | 4. Clerks |
| 5. พนักงานบริการและผู้จำหน่ายสินค้า | 6.0 | 7.8 | 13.0 | 21.3 | 12.5 | 18.1 | 1.2 | 1.6 | - | - | 3.3 | - | 5. Service workers and sell goods |
| 6. ผู้ปฏิบัติงานที่มีชื่อในด้านการเกษตร ป่าไม้ และประมง | 12.1 | 0.8 | 19.1 | 0.3 | 8.6 | 10.7 | 5.8 | 41.7 | 17.6 | - | 0.9 | - | 6. Skilled agricultural forest and fishery workers |
| 7.ช่างฝีมือ และผู้ปฏิบัติงานที่เกี่ยวข้อง | - | - | 0.3 | 1.5 | 0.8 | - | - | - | - | - | - | - | 7. Craft- and associate professionals |
| 8. ผู้ควบคุมเครื่องจักรโรงงานและเครื่องจักร และผู้ปฏิบัติงานด้านความปลอดภัย | - | 0.3 | - | - | - | - | - | 6.9 | - | - | - | - | 8. Plant and machine controllers and assemblers |
| 9. ผู้ประกอบอาชีพงานพื้นฐาน | 11.5 | 4.2 | 45.7 | 7.2 | 1.9 | 4.1 | 6.5 | 15.8 | 44.0 | - | 9.9 | - | 9. Elementary occupations |
| 10. คนงานซึ่งมิได้จำแนกไว้ในหมวดอื่น | - | 1.0 | 1.7 | - | - | - | - | - | - | - | - | - | 10. Workers not classifiable by occupation |

ตารางที่ 9 จำนวนผู้ปฏิบัติงาน จำนวนชั่วโมงทำงานต่อสัปดาห์ การมีเวลาเหลือพอและต้องการทำงานเพิ่มขึ้น กรุงเทพมหานคร

TABLE 9 EMPLOYED PERSONS BY OCCUPATION, HOURS WORKED PER WEEK, AVAILABILITY FOR ADDITIONAL WORK, BANGKOK METROPOLIS

ไตรมาสที่ 1/2560 : Quarter 1/2017

หน่วยเป็นพัน : In Thousands

| จำนวนชั่วโมงทำงาน และ การมีเวลาเหลือพอ และต้องการทำงานเพิ่มขึ้น | อาชีพ Occupation | | | | | | | | | | | รวม | ผู้ประกอบอาชีพ ต่าง ๆ Professional & Managers | ผู้ปฏิบัติงาน ด้านต่าง ๆ Legislators & Managers | ผู้ประกอบอาชีพ ด้านต่าง ๆ Professional & Managers | เจ้าหน้าที่เทคนิค และผู้ประกอบ วิชาชีพ Technicians & Craftworkers | เสมียน Clerks | พนักงานบริการ ผู้จำหน่ายสินค้า Service Workers | ด้านการเกษตร ป่าไม้และประมง Agricultural & Fishery | ช่างฝีมือและผู้ปฏิบัติ งานที่เกี่ยวข้อง Craft & associat | ผู้ควบคุมเครื่องจักร งานด้านการประกอบ Plant & Machine controls | ผู้ประกอบอาชีพ งานพื้นฐาน Elementary occupations | คนงานซึ่งมี ได้งานทำ ใหม่หรือ ในหมวดอื่น Not classifiable | HOURS WORKED, AND AVAILABILITY FOR ADDITIONAL WORK |
|--|------------------|---------|-------|-------|-------|---------|---------|-------|-------|-------|-------|-------------------|--|--|--|---|------------------|---|---|---|---|---|---|---|
| | Total | 5,239.2 | 420.7 | 588.7 | 571.6 | 426.6 | 1,504.9 | 21.4 | 587.9 | 643.0 | 434.6 | | | | | | | | | | | | | |
| ยอดรวม | 5,239.2 | 420.7 | 588.7 | 571.6 | 426.6 | 1,504.9 | 21.4 | 587.9 | 643.0 | 434.6 | 39.9 | TOTAL | Available | | | | | | | | | | | |
| มี | 18.2 | 0.6 | 3.1 | 0.5 | 1.4 | 5.4 | - | 2.4 | 3.7 | 1.0 | - | Available | | | | | | | | | | | | |
| ไม่มี | 5,221.1 | 420.1 | 585.6 | 571.2 | 425.2 | 1,499.5 | 21.4 | 585.5 | 639.3 | 433.5 | 39.9 | Not available | | | | | | | | | | | | |
| มีงานประจำแต่ไม่ได้ทำงาน | 9.5 | 1.5 | - | 0.5 | 1.2 | 2.4 | - | 2.1 | - | 1.9 | - | With job not work | | | | | | | | | | | | |
| มี | 2.3 | 0.6 | - | 0.5 | - | 0.8 | - | - | - | 0.4 | - | Available | | | | | | | | | | | | |
| ไม่มี | 7.2 | 0.9 | - | - | 1.2 | 1.6 | - | 2.1 | - | 1.4 | - | Not available | | | | | | | | | | | | |
| 1-9 ชั่วโมง | 4.9 | - | 0.8 | 2.8 | - | 0.3 | - | - | - | 0.3 | 0.6 | 1-9 hours | | | | | | | | | | | | |
| มี | - | - | - | - | - | - | - | - | - | - | - | Available | | | | | | | | | | | | |
| ไม่มี | 4.9 | - | 0.8 | 2.8 | - | 0.3 | - | - | - | 0.3 | 0.6 | Not available | | | | | | | | | | | | |
| 10-19 ชั่วโมง | 41.9 | 2.2 | 6.0 | 3.9 | 2.3 | 10.9 | - | 8.2 | 4.8 | 3.7 | - | 10-19 hours | | | | | | | | | | | | |
| มี | - | - | - | - | - | - | - | - | - | - | - | Available | | | | | | | | | | | | |
| ไม่มี | 41.9 | 2.2 | 6.0 | 3.9 | 2.3 | 10.9 | - | 8.2 | 4.8 | 3.7 | - | Not available | | | | | | | | | | | | |
| 20-29 ชั่วโมง | 293.2 | 29.3 | 53.3 | 54.5 | 35.7 | 39.5 | - | 32.8 | 29.8 | 17.0 | 1.3 | 20-29 hours | | | | | | | | | | | | |
| มี | 0.6 | - | - | - | - | - | - | - | - | 0.6 | - | Available | | | | | | | | | | | | |
| ไม่มี | 292.6 | 29.3 | 53.3 | 54.5 | 35.7 | 39.5 | - | 32.8 | 29.8 | 16.4 | 1.3 | Not available | | | | | | | | | | | | |
| 30-34 ชั่วโมง | 332.2 | 21.8 | 36.0 | 51.2 | 26.4 | 88.3 | 1.5 | 35.0 | 37.6 | 32.6 | 2.0 | 30-34 hours | | | | | | | | | | | | |
| มี | - | - | - | - | - | - | - | - | - | - | - | Available | | | | | | | | | | | | |
| ไม่มี | 332.2 | 21.8 | 36.0 | 51.2 | 26.4 | 88.3 | 1.5 | 35.0 | 37.6 | 32.6 | 2.0 | Not available | | | | | | | | | | | | |
| 35-39 ชั่วโมง | 253.4 | 16.6 | 76.7 | 29.2 | 46.1 | 46.4 | 3.1 | 7.0 | 13.7 | 14.6 | - | 35-39 hours | | | | | | | | | | | | |
| มี | 1.3 | - | - | - | - | 1.3 | - | - | - | - | - | Available | | | | | | | | | | | | |
| ไม่มี | 252.1 | 16.6 | 76.7 | 29.2 | 46.1 | 45.0 | 3.1 | 7.0 | 13.7 | 14.6 | - | Not available | | | | | | | | | | | | |
| 40-49 ชั่วโมง | 3,522.0 | 317.5 | 399.2 | 413.8 | 296.0 | 899.3 | 13.0 | 451.5 | 391.2 | 305.2 | 35.3 | 40-49 hours | | | | | | | | | | | | |
| มี | 14.0 | - | 3.1 | - | 1.4 | 3.3 | - | 2.4 | 3.7 | - | - | Available | | | | | | | | | | | | |
| ไม่มี | 3,508.0 | 317.5 | 396.0 | 413.8 | 294.6 | 896.0 | 13.0 | 449.1 | 387.5 | 305.2 | 35.3 | Not available | | | | | | | | | | | | |
| 50 ชั่วโมงขึ้นไป | 782.2 | 31.8 | 16.8 | 15.9 | 18.9 | 417.9 | 3.8 | 51.3 | 165.8 | 59.3 | 0.7 | 50 hours and over | | | | | | | | | | | | |
| มี | - | - | - | - | - | - | - | - | - | - | - | Available | | | | | | | | | | | | |
| ไม่มี | 782.2 | 31.8 | 16.8 | 15.9 | 18.9 | 417.9 | 3.8 | 51.3 | 165.8 | 59.3 | 0.7 | Not available | | | | | | | | | | | | |

ตารางที่ 9 จำนวนผู้จ้างงานทำ จำแนกตามอาชีพ จำนวนชั่วโมงทำงานต่อสัปดาห์ การมีเวลาเหลือและต้องการทำงานเพิ่มขึ้น และเพศ กรุงเทพมหานคร
TABLE 9 EMPLOYED PERSONS BY OCCUPATION, HOURS WORKED PER WEEK, AVAILABILITY FOR ADDITIONAL WORK AND SEX, BANGKOK METROPOUS

ไตรมาสที่ 1/2560 : Quarter 1/2017

หน่วยเป็นพัน : In Thousands

| จำนวนชั่วโมงทำงาน เพศ และ การมีเวลาเหลือ และต้องการทำงานเพิ่มขึ้น | รวม | ผู้จัดการ Legislators & Managers | ผู้ประกอบวิชาชีพ ด้านต่างๆ Professional | เจ้าหน้าที่เทคนิค และผู้ประกอบ วิชาชีพ Technicians | เสมียน Clerks | พนักงานบริการ ผู้จำหน่ายสินค้า Service Workers | อาชีพ Occupation | ช่างฝีมือและผู้ปฏิบัติ งานที่เกี่ยวข้อง Craft and associat | ผู้ควบคุมเครื่องจักร งานด้านการประกอบ Plant & Machine controls | ผู้ประกอบการอาชีพ งานพื้นฐาน Elementary occupations | แรงงานซึ่งมี ได้จำแนกไว้ ในหมวดอื่น Not classifiable | HOURS WORKED, SEX AND AVAILABILITY FOR ADDITIONAL WORK |
|--|---------|--|---|---|------------------|---|---------------------|---|---|--|---|---|
| | | | | | | | | | | | | |
| ชาย | 2,748.3 | 240.6 | 293.5 | 240.7 | 126.8 | 658.7 | 16.5 | 456.9 | 507.2 | 188.4 | 19.1 | MALE |
| มี | 8.6 | - | 1.2 | 0.5 | - | 2.5 | - | 2.4 | 1.0 | 1.0 | - | Available |
| ไม่มี | 2,739.7 | 240.6 | 292.3 | 240.2 | 126.8 | 656.2 | 16.5 | 454.4 | 506.2 | 187.4 | 19.1 | Not available |
| มีงานประจำแต่ไม่ได้ทำงาน | 6.4 | 0.9 | - | 0.5 | - | 1.1 | - | 2.1 | - | 1.9 | - | With job not work |
| มี | 0.9 | - | - | 0.5 | - | - | - | - | - | 0.4 | - | Available |
| ไม่มี | 5.5 | 0.9 | - | 1.6 | - | 1.1 | - | 2.1 | - | 1.4 | - | Not available |
| 1-9 ชั่วโมง | 2.6 | - | - | 1.6 | - | - | - | - | - | 0.3 | 0.6 | 1-9 hours |
| ไม่มี | 2.6 | - | - | 1.6 | - | - | - | - | - | 0.3 | 0.6 | Available |
| 10-19 ชั่วโมง | 17.0 | - | 3.1 | 1.0 | 0.7 | 1.4 | - | 5.0 | 4.3 | 1.6 | - | Not available |
| มี | 17.0 | - | 3.1 | 1.0 | 0.7 | 1.4 | - | 5.0 | 4.3 | 1.6 | - | Available |
| ไม่มี | 152.5 | 15.7 | 30.2 | 19.8 | 13.2 | 16.2 | - | 23.9 | 26.8 | 5.9 | 0.9 | Not available |
| 20-29 ชั่วโมง | 0.6 | - | - | - | - | - | - | - | - | 0.6 | - | Available |
| ไม่มี | 151.9 | 15.7 | 30.2 | 19.8 | 13.2 | 16.2 | - | 23.9 | 26.8 | 5.3 | 0.9 | Not available |
| มี | 183.2 | 15.6 | 19.9 | 18.1 | 7.1 | 46.6 | 1.0 | 31.8 | 25.8 | 17.5 | - | 30-34 hours |
| 30-34 ชั่วโมง | 183.2 | 15.6 | 19.9 | 18.1 | 7.1 | 46.6 | 1.0 | 31.8 | 25.8 | 17.5 | - | Available |
| ไม่มี | 183.2 | 15.6 | 19.9 | 18.1 | 7.1 | 46.6 | 1.0 | 31.8 | 25.8 | 17.5 | - | Not available |
| มี | 104.1 | 8.3 | 28.4 | 10.7 | 18.1 | 16.5 | 3.1 | 3.7 | 12.6 | 2.7 | - | 35-39 hours |
| 35-39 ชั่วโมง | 104.1 | 8.3 | 28.4 | 10.7 | 18.1 | 16.5 | 3.1 | 3.7 | 12.6 | 2.7 | - | Available |
| ไม่มี | 104.1 | 8.3 | 28.4 | 10.7 | 18.1 | 16.5 | 3.1 | 3.7 | 12.6 | 2.7 | - | Not available |
| 40-49 ชั่วโมง | 1,809.8 | 179.0 | 199.3 | 176.8 | 76.6 | 373.2 | 8.5 | 351.5 | 294.3 | 133.2 | 17.6 | 40-49 hours |
| มี | 7.1 | - | 1.2 | 1.2 | - | 2.5 | - | 2.4 | 1.0 | - | - | Available |
| ไม่มี | 1,802.7 | 179.0 | 198.1 | 176.8 | 76.6 | 370.7 | 8.5 | 349.0 | 293.3 | 133.2 | 17.6 | Not available |
| 50 ชั่วโมงขึ้นไป | 472.7 | 21.3 | 12.7 | 12.2 | 11.1 | 20.39 | 3.8 | 38.9 | 143.4 | 25.4 | - | 50 hours and over |
| มี | 472.7 | 21.3 | 12.7 | 12.2 | 11.1 | 20.39 | 3.8 | 38.9 | 143.4 | 25.4 | - | Available |
| ไม่มี | 472.7 | 21.3 | 12.7 | 12.2 | 11.1 | 20.39 | 3.8 | 38.9 | 143.4 | 25.4 | - | Not available |
| หญิง | 2,491.0 | 180.0 | 295.2 | 330.9 | 299.8 | 846.3 | 4.9 | 131.1 | 135.8 | 246.2 | 20.8 | FEMALE |
| มี | 9.6 | 0.6 | 1.9 | 1.4 | - | 2.9 | - | 1.1 | 2.7 | - | - | Available |
| ไม่มี | 2,481.4 | 179.4 | 293.3 | 330.9 | 298.4 | 843.3 | 4.9 | 131.1 | 133.1 | 246.2 | 20.8 | Not available |
| มีงานประจำแต่ไม่ได้ทำงาน | 3.1 | 0.6 | - | - | 1.2 | 1.4 | - | - | - | - | - | With job not work |
| มี | 1.4 | 0.6 | - | - | 1.2 | 0.8 | - | - | - | - | - | Available |
| ไม่มี | 1.7 | - | 0.8 | 1.2 | - | 0.6 | - | - | - | - | - | Not available |
| 1-9 ชั่วโมง | 2.3 | - | - | 1.2 | - | 0.3 | - | - | - | - | - | 1-9 hours |
| มี | 2.3 | - | - | 1.2 | - | 0.3 | - | - | - | - | - | Available |
| ไม่มี | 2.3 | - | - | 1.2 | - | 0.3 | - | - | - | - | - | Not available |
| 10-19 ชั่วโมง | 24.9 | 2.2 | 2.9 | 2.8 | 1.7 | 9.5 | - | 3.2 | 0.5 | 2.1 | - | 10-19 hours |
| มี | 24.9 | 2.2 | 2.9 | 2.8 | 1.7 | 9.5 | - | 3.2 | 0.5 | 2.1 | - | Available |
| ไม่มี | 24.9 | 2.2 | 2.9 | 2.8 | 1.7 | 9.5 | - | 3.2 | 0.5 | 2.1 | - | Not available |
| 20-29 ชั่วโมง | 140.6 | 13.6 | 23.1 | 34.6 | 22.5 | 23.4 | - | 8.8 | 3.0 | 11.1 | 0.4 | 20-29 hours |
| มี | 140.6 | 13.6 | 23.1 | 34.6 | 22.5 | 23.4 | - | 8.8 | 3.0 | 11.1 | 0.4 | Available |
| ไม่มี | 140.6 | 13.6 | 23.1 | 34.6 | 22.5 | 23.4 | - | 8.8 | 3.0 | 11.1 | 0.4 | Not available |
| 30-34 ชั่วโมง | 149.1 | 6.3 | 16.1 | 33.1 | 19.3 | 41.7 | 0.4 | 3.2 | 11.8 | 15.1 | 2.0 | 30-34 hours |
| มี | 149.1 | 6.3 | 16.1 | 33.1 | 19.3 | 41.7 | 0.4 | 3.2 | 11.8 | 15.1 | 2.0 | Available |
| ไม่มี | 149.1 | 6.3 | 16.1 | 33.1 | 19.3 | 41.7 | 0.4 | 3.2 | 11.8 | 15.1 | 2.0 | Not available |
| 35-39 ชั่วโมง | 149.3 | 8.3 | 48.4 | 18.5 | 27.9 | 29.9 | - | 3.4 | 1.1 | 11.9 | - | 35-39 hours |
| มี | 149.3 | 8.3 | 48.4 | 18.5 | 27.9 | 29.9 | - | 3.4 | 1.1 | 11.9 | - | Available |
| ไม่มี | 149.3 | 8.3 | 48.4 | 18.5 | 27.9 | 29.9 | - | 3.4 | 1.1 | 11.9 | - | Not available |
| 40-49 ชั่วโมง | 1,712.2 | 138.5 | 199.9 | 236.9 | 219.4 | 526.2 | 4.5 | 100.1 | 96.9 | 172.1 | 17.7 | 40-49 hours |
| มี | 1,712.2 | 138.5 | 199.9 | 236.9 | 219.4 | 526.2 | 4.5 | 100.1 | 96.9 | 172.1 | 17.7 | Available |
| ไม่มี | 1,712.2 | 138.5 | 199.9 | 236.9 | 219.4 | 526.2 | 4.5 | 100.1 | 96.9 | 172.1 | 17.7 | Not available |
| 50 ชั่วโมงขึ้นไป | 309.5 | 10.5 | 4.1 | 3.7 | 7.8 | 214.0 | - | 12.3 | 22.4 | 33.9 | 0.7 | 50 hours and over |
| มี | 309.5 | 10.5 | 4.1 | 3.7 | 7.8 | 214.0 | - | 12.3 | 22.4 | 33.9 | 0.7 | Available |
| ไม่มี | 309.5 | 10.5 | 4.1 | 3.7 | 7.8 | 214.0 | - | 12.3 | 22.4 | 33.9 | 0.7 | Not available |

ตารางที่ 10 จำนวนผู้ใช้งานทำ จำนวนตามอุตสาหกรรม จำนวนชั่วโมงทำงานต่อสัปดาห์ การมีเวลาเหลือและต้องการทำงานเพิ่มขึ้น กรุงเทพมหานคร

TABLE 10 EMPLOYED PERSONS BY INDUSTRY, HOURS WORKED PER WEEK, AVAILABILITY FOR ADDITIONAL WORK, BANGKOK

ไตรมาสที่ 1/2560 : Quarter 1/2017

หน่วยเป็นพัน : in Thousands

| จำนวนชั่วโมงทำงาน และ การมีเวลาเหลือพอ และต้องทำงานเพิ่มขึ้น | รวม | อุตสาหกรรม Industry | | | | | | | | | | ข้อมูลข่าวสาร และการสื่อสาร Information and communication | กิจกรรมการเงินและ การประกันภัย Financial intermediation | HOURS WORKED, AND AVAILABILITY FOR ADDITIONAL WORK |
|---|---------|---|--|-------------------------------|---|--|-----------------------------|--|---|--|--|--|--|---|
| | | เกษตรกรรม และการประมง Agriculture | การทำเหมืองแร่ และเหมืองหิน Mining | การผลิต Manu- facturing | ไฟฟ้า ก๊าซ ไอน้ำระบบปรับ อากาศ Electricity | จัดหาน้ำบำบัด น้ำเสียและปะปา Water supply sewerage, waste | การก่อสร้าง Construction | การขายปลีก การช้อปปิ้ง whole sale&retail | การขายส่ง สถานที่เก็บสินค้า Transportation and storage | ที่พักแรมและ บริการด้านอาหาร Accommodation and food service | ที่ปรึกษา และ การสื่อสาร Information and communication | | | |
| ยอดรวม | 5,239.2 | 13.0 | 4.2 | 940.9 | 16.6 | 8.1 | 277.0 | 1,265.1 | 455.8 | 637.7 | 143.8 | 212.6 | 212.6 | TOTAL |
| มี | 18.2 | - | - | 8.1 | - | - | 2.6 | 2.1 | - | 3.3 | - | - | - | Available |
| ไม่มี | 5,221.1 | 13.0 | 4.2 | 932.9 | 16.6 | 8.1 | 274.4 | 1,263.0 | 455.8 | 634.4 | 143.8 | 212.6 | 212.6 | Not available |
| มีงานประจำแต่ไม่ได้ทำงาน | 9.5 | - | - | 2.2 | - | - | 0.8 | - | 1.1 | 1.4 | - | - | - | With job not work |
| มี | 2.3 | - | - | - | - | - | - | - | - | 0.8 | - | - | - | Available |
| ไม่มี | 7.2 | - | - | 2.2 | - | - | 0.8 | - | 1.1 | 0.6 | - | - | - | Not available |
| 1-9 ชั่วโมง | 4.9 | - | - | - | - | - | - | 0.7 | - | - | - | - | - | 1-9 hours |
| มี | - | - | - | - | - | - | - | - | - | - | - | - | - | Available |
| ไม่มี | 4.9 | - | - | - | - | - | - | 0.7 | - | - | - | - | - | Not available |
| 10-19 ชั่วโมง | 41.9 | - | - | 8.0 | 0.5 | - | 2.4 | 7.2 | 2.5 | 1.6 | 1.1 | 1.7 | 1.7 | 10-19 hours |
| มี | - | - | - | - | - | - | - | - | - | - | - | - | - | Available |
| ไม่มี | 41.9 | - | - | 8.0 | 0.5 | - | 2.4 | 7.2 | 2.5 | 1.6 | 1.1 | 1.7 | 1.7 | Not available |
| 20-29 ชั่วโมง | 293.2 | - | - | 57.2 | 1.9 | 2.5 | 22.1 | 46.2 | 22.3 | 10.6 | 5.6 | 20.9 | 20.9 | 20-29 hours |
| มี | 0.6 | - | - | - | - | - | - | - | - | - | - | - | - | Available |
| ไม่มี | 292.6 | - | - | 57.2 | 1.9 | 2.5 | 22.1 | 46.2 | 22.3 | 10.6 | 5.6 | 20.9 | 20.9 | Not available |
| 30-34 ชั่วโมง | 332.2 | 1.6 | - | 76.8 | - | - | 20.8 | 117.9 | 22.9 | 22.2 | 7.2 | 16.2 | 16.2 | 30-34 hours |
| มี | - | - | - | - | - | - | - | - | - | - | - | - | - | Available |
| ไม่มี | 332.2 | 1.6 | - | 76.8 | - | - | 20.8 | 117.9 | 22.9 | 22.2 | 7.2 | 16.2 | 16.2 | Not available |
| 35-39 ชั่วโมง | 253.4 | 1.2 | - | 13.8 | 2.3 | 1.4 | 1.3 | 18.4 | 11.6 | 17.8 | 1.8 | 15.7 | 15.7 | 35-39 hours |
| มี | 1.3 | - | - | - | - | - | - | 1.3 | - | - | - | - | - | Available |
| ไม่มี | 252.1 | 1.2 | - | 13.8 | 2.3 | 1.4 | 1.3 | 17.0 | 11.6 | 17.8 | 1.8 | 15.7 | 15.7 | Not available |
| 40-49 ชั่วโมง | 3,522.0 | 7.6 | 4.2 | 714.0 | 11.3 | 4.3 | 200.9 | 843.2 | 266.2 | 418.4 | 124.5 | 156.2 | 156.2 | 40-49 hours |
| มี | 14.0 | - | - | 8.1 | - | - | 2.6 | 0.8 | - | 2.5 | - | - | - | Available |
| ไม่มี | 3,508.0 | 7.6 | 4.2 | 705.9 | 11.3 | 4.3 | 198.3 | 842.4 | 266.2 | 416.0 | 124.5 | 156.2 | 156.2 | Not available |
| 50 ชั่วโมงขึ้นไป | 782.2 | 2.5 | - | 69.1 | 0.6 | - | 28.9 | 231.7 | 129.1 | 165.8 | 3.7 | 1.9 | 1.9 | 50 hours and over |
| มี | - | - | - | - | - | - | - | - | - | - | - | - | - | Available |
| ไม่มี | 782.2 | 2.5 | - | 69.1 | 0.6 | - | 28.9 | 231.7 | 129.1 | 165.8 | 3.7 | 1.9 | 1.9 | Not available |

ตารางที่ 10 จำนวนผู้มีงานทำ จำนวนตามอุตสาหกรรม จำนวนชั่วโมงทำงานต่อสัปดาห์ การมีเวลาเหลือพอและต้องการทำงานเพิ่มขึ้น กรุงเทพมหานคร (ต่อ)
 TABLE 10 EMPLOYED PERSONS BY INDUSTRY, HOURS WORKED PER WEEK, AVAILABILITY FOR ADDITIONAL WORK, BANGKOK (Contd.)

ไตรมาสที่ 1/2560 : Quarter 1/2017

หน่วยเป็นพัน : In Thousands

| จำนวนชั่วโมงทำงาน และ การมีเวลาเหลือพอ และต้องการทำงานเพิ่มขึ้น | อุตสาหกรรม (ต่อ) Industry (Contd.) | | | | | | | | | | | HOURS WORKED, AND AVAILABILITY FOR ADDITIONAL WORK |
|--|---|---|---|---|-----------------------|---|---|---|---|---|--------------------|---|
| | กิจกรรม อสังหาริมทรัพย์ Real estate activities | กิจกรรมทางวิชาชีพ วิทย์และเทคโนโลยี Professionals, scientific technical activities | การบริหารสนับสนุน และป้องกันประเทศ Administrative support service activities | บริหารราชการ ป้องกันประเทศ Public admin- istration defence | การศึกษา Education | กิจกรรมด้านสุขภาพ งานสังคมสงเคราะห์ Health and social work | ศิลปะ ความบันเทิง และนันทนาการ Art, entertainment | บริการ ด้านอื่นๆ Other service | งานในครัวเรือน ส่วนบุคคล Activities of household | กิจกรรมของ องค์กร Extra- territorial | ไม่ทราบ Unknown | |
| ยอดรวม | 82.2 | 183.5 | 233.0 | 178.6 | 168.8 | 127.0 | 39.2 | 135.5 | 78.3 | 1.0 | 37.5 | TOTAL |
| มี | - | 0.5 | - | 0.6 | - | - | - | 1.0 | - | - | - | Available |
| ไม่มี | 82.2 | 183.0 | 233.0 | 178.0 | 168.8 | 127.0 | 39.2 | 134.4 | 78.3 | 1.0 | 37.5 | Not available |
| มีงานประจำแต่ไม่ได้ทำงาน | - | 0.5 | - | 1.8 | - | - | - | 1.9 | - | - | - | With job not work |
| มี | - | 0.5 | - | 0.6 | - | - | - | 0.4 | - | - | - | Available |
| ไม่มี | - | - | - | 1.2 | - | - | - | 1.4 | - | - | - | Not available |
| 1-9 ชั่วโมง | - | - | 1.2 | 1.6 | 0.8 | - | - | - | - | - | 0.6 | 1-9 hours |
| มี | - | - | - | - | - | - | - | - | - | - | - | Available |
| ไม่มี | - | - | 1.2 | 1.6 | 0.8 | - | - | - | - | - | 0.6 | Not available |
| 10-19 ชั่วโมง | 0.4 | 2.8 | 1.6 | 1.6 | 2.4 | 2.3 | - | 4.8 | 1.0 | - | - | 10-19 hours |
| มี | - | - | - | - | - | - | - | - | - | - | - | Available |
| ไม่มี | 0.4 | 2.8 | 1.6 | 1.6 | 2.4 | 2.3 | - | 4.8 | 1.0 | - | - | Not available |
| 20-29 ชั่วโมง | 1.7 | 15.1 | 11.0 | 24.7 | 29.7 | 7.1 | 3.1 | 5.0 | 3.9 | - | 2.6 | 20-29 hours |
| มี | - | - | - | - | - | - | - | 0.6 | - | - | - | Available |
| ไม่มี | 1.7 | 15.1 | 11.0 | 24.7 | 29.7 | 7.1 | 3.1 | 4.4 | 3.9 | - | 2.6 | Not available |
| 30-34 ชั่วโมง | 6.5 | 7.8 | 9.5 | 2.6 | 4.6 | 6.4 | - | 3.2 | 5.2 | - | 1.0 | 30-34 hours |
| มี | - | - | - | - | - | - | - | - | - | - | - | Available |
| ไม่มี | 6.5 | 7.8 | 9.5 | 2.6 | 4.6 | 6.4 | - | 3.2 | 5.2 | - | 1.0 | Not available |
| 35-39 ชั่วโมง | 1.0 | 1.7 | - | 83.1 | 45.3 | 24.3 | 2.5 | 4.6 | 5.5 | - | 0.4 | 35-39 hours |
| มี | - | - | - | - | - | - | - | - | - | - | - | Available |
| ไม่มี | 1.0 | 1.7 | - | 83.1 | 45.3 | 24.3 | 2.5 | 4.6 | 5.5 | - | 0.4 | Not available |
| 40-49 ชั่วโมง | 62.6 | 148.2 | 146.8 | 61.8 | 85.3 | 81.9 | 23.4 | 87.6 | 41.2 | 1.0 | 31.5 | 40-49 hours |
| มี | - | - | - | - | - | - | - | - | - | - | - | Available |
| ไม่มี | 62.6 | 148.2 | 146.8 | 61.8 | 85.3 | 81.9 | 23.4 | 87.6 | 41.2 | 1.0 | 31.5 | Not available |
| 50 ชั่วโมงขึ้นไป | 10.0 | 7.4 | 62.8 | 1.5 | 0.6 | 5.1 | 10.2 | 28.4 | 21.6 | - | 1.5 | 50 hours and over |
| มี | - | - | - | - | - | - | - | - | - | - | - | Available |
| ไม่มี | 10.0 | 7.4 | 62.8 | 1.5 | 0.6 | 5.1 | 10.2 | 28.4 | 21.6 | - | 1.5 | Not available |

ตารางที่ 10 จำนวนผู้จ้างงาน จำนวนชั่วโมงทำงานต่อสัปดาห์ การมีเวลาเพื่อและต้องการทำงานเพิ่มขึ้น และเพศ กรุงเทพมหานคร
 TABLE 10 EMPLOYED PERSONS BY INDUSTRY, HOURS WORKED PER WEEK, AVAILABILITY FOR ADDITIONAL WORK AND SEX, BANGKOK

หน่วยนับพัน : in Thousands

| จำนวนชั่วโมงทำงาน เพศ และ การมีเวลาเพื่อ และต้องการทำงานเพิ่มขึ้น | อุตสาหกรรม Industry | | | | | | | | | | | HOURS WORKED, SEX AND AVAILABILITY FOR ADDITIONAL WORK | |
|--|---------------------|--|--|--------------------------|---|---|--------------------------|---|---|--|--|---|--|
| | รวม | เกษตรกรรม การป่าไม้ และการประมง Agriculture | การทำ เหมืองแร่ และเหมืองหิน Mining | การผลิต Manufacturing | ไฟฟ้า ก๊าซ ไอน้ำระบบปรับอากาศ Electricity | การจัดหาน้ำ บำบัด น้ำเสียและประปา Water supply sewerage, waste | ก่อสร้าง Construction | การขายปลีก การค้าขายขนาดใหญ่ การค้าส่ง whole sale/retail | การขนส่ง สถานที่เก็บสินค้า และรถบรรทุก Transportation and storage | ที่พักแรมและ บริการด้านอาหาร Accommodation and food service | ข้อมูลข่าวสาร และการสื่อสาร Information and communication | | กิจกรรมการเงินและ การประกันภัย Financial Intermediation |
| ชาย | 2,748.3 | 9.0 | 2.6 | 487.9 | 9.8 | 4.3 | 237.4 | 634.2 | 367.3 | 268.6 | 92.9 | 73.3 | TOTAL (MALE) |
| มี | - | - | - | 3.4 | - | - | 1.2 | - | - | 2.5 | - | - | Available |
| ไม่มี | 2,739.7 | 9.0 | 2.6 | 484.5 | 9.8 | 4.3 | 236.2 | 634.2 | 367.3 | 266.1 | 92.9 | 73.3 | Not available |
| มีงานประจำเต็มสัปดาห์ได้ทำงาน | 6.4 | - | - | 2.2 | - | - | 0.8 | - | 1.1 | - | - | - | With job not work |
| 1-9 ชั่วโมง | 0.9 | - | - | 2.2 | - | - | 0.8 | - | 1.1 | - | - | - | Available |
| ไม่มี | 5.5 | - | - | - | - | - | - | 0.3 | - | - | - | - | Not available |
| 10-19 ชั่วโมง | 2.6 | - | - | - | - | - | - | - | - | - | - | - | 1-9 hours |
| ไม่มี | - | - | - | - | - | - | - | 0.3 | - | - | - | - | Available |
| 20-29 ชั่วโมง | 26 | - | - | 3.4 | 0.5 | - | 2.4 | 1.9 | 1.8 | - | 1.1 | 1.2 | Not available |
| ไม่มี | 17.0 | - | - | 3.4 | 0.5 | - | 2.4 | 1.9 | 1.8 | - | 1.1 | 1.2 | 10-19 hours |
| มี | 152.5 | - | - | 29.0 | 1.5 | - | 18.8 | 21.0 | 14.4 | 4.8 | 4.0 | 9.8 | Available |
| 20-29 ชั่วโมง | 0.6 | - | - | - | - | - | - | - | - | - | - | - | 20-29 hours |
| ไม่มี | 151.9 | - | - | 29.0 | 1.5 | - | 18.8 | 21.0 | 14.4 | 4.8 | 4.0 | 9.8 | Not available |
| 30-34 ชั่วโมง | 183.2 | 0.8 | - | 41.0 | - | - | 17.5 | 67.5 | 15.8 | 9.1 | 5.3 | 5.5 | Not available |
| ไม่มี | 183.2 | 0.8 | - | 41.0 | - | - | 17.5 | 67.5 | 15.8 | 9.1 | 5.3 | 5.5 | 30-34 hours |
| มี | 104.1 | 1.2 | - | 4.3 | 1.4 | - | 1.3 | 5.4 | 8.4 | 4.8 | 0.6 | 4.8 | Available |
| 35-39 ชั่วโมง | 104.1 | 1.2 | - | 4.3 | 1.4 | - | 1.3 | 5.4 | 8.4 | 4.8 | 0.6 | 4.8 | Not available |
| ไม่มี | 104.1 | 1.2 | - | 4.3 | 1.4 | - | 1.3 | 5.4 | 8.4 | 4.8 | 0.6 | 4.8 | 35-39 hours |
| มี | 1,809.8 | 4.9 | 2.6 | 372.1 | 5.8 | 4.3 | 171.3 | 422.2 | 199.2 | 175.5 | 80.5 | 50.0 | Available |
| ไม่มี | 1,809.8 | 4.9 | 2.6 | 372.1 | 5.8 | 4.3 | 171.3 | 422.2 | 199.2 | 175.5 | 80.5 | 50.0 | Not available |
| 40-49 ชั่วโมง | 7.1 | - | - | 3.4 | - | - | 1.2 | - | 2.5 | - | - | - | 40-49 hours |
| ไม่มี | 1,802.7 | 4.9 | 2.6 | 368.7 | 5.8 | 4.3 | 170.1 | 422.2 | 199.2 | 173.0 | 80.5 | 50.0 | Available |
| มี | 472.7 | 2.1 | - | 36.0 | 0.6 | - | 25.3 | 115.8 | 126.6 | 74.4 | 1.5 | 1.9 | Not available |
| 50 ชั่วโมงขึ้นไป | 472.7 | 2.1 | - | 36.0 | 0.6 | - | 25.3 | 115.8 | 126.6 | 74.4 | 1.5 | 1.9 | 50 hours and over |
| ไม่มี | 472.7 | 2.1 | - | 36.0 | 0.6 | - | 25.3 | 115.8 | 126.6 | 74.4 | 1.5 | 1.9 | Not available |
| หญิง | 2,491.0 | 3.9 | 1.6 | 453.0 | 6.8 | 3.8 | 397.7 | 630.9 | 88.4 | 369.1 | 50.9 | 139.4 | TOTAL (FEMALE) |
| มี | 9.6 | - | - | 4.7 | - | - | 1.4 | 2.1 | - | 0.8 | - | - | Available |
| ไม่มี | 2,481.4 | 3.9 | 1.6 | 448.4 | 6.8 | 3.8 | 383.3 | 628.8 | 88.4 | 368.3 | 50.9 | 139.4 | Not available |
| มีงานประจำเต็มสัปดาห์ได้ทำงาน | 3.1 | - | - | - | - | - | - | - | - | 1.4 | - | - | With job not work |
| 1-9 ชั่วโมง | 1.4 | - | - | - | - | - | - | - | - | 0.8 | - | - | Available |
| ไม่มี | 1.7 | - | - | - | - | - | - | - | - | 0.6 | - | - | Not available |
| 10-19 ชั่วโมง | 2.3 | - | - | - | - | - | - | 0.3 | - | - | - | - | 1-9 hours |
| มี | 2.3 | - | - | - | - | - | - | 0.3 | - | - | - | - | Available |
| ไม่มี | 2.3 | - | - | - | - | - | - | 0.3 | - | - | - | - | Not available |
| 20-29 ชั่วโมง | 24.9 | - | - | 4.6 | - | - | - | 5.3 | 0.8 | 1.6 | - | 0.5 | 10-19 hours |
| มี | 24.9 | - | - | 4.6 | - | - | - | 5.3 | 0.8 | 1.6 | - | 0.5 | Available |
| ไม่มี | 24.9 | - | - | 4.6 | - | - | - | 5.3 | 0.8 | 1.6 | - | 0.5 | Not available |
| 30-34 ชั่วโมง | 140.6 | - | - | 28.2 | 0.4 | 2.5 | 3.3 | 25.2 | 7.9 | 5.8 | 1.7 | 11.1 | 20-29 hours |
| มี | - | - | - | - | - | - | - | - | - | - | - | - | Available |
| ไม่มี | 140.6 | - | - | 28.2 | 0.4 | 2.5 | 3.3 | 25.2 | 7.9 | 5.8 | 1.7 | 11.1 | Not available |
| 40-49 ชั่วโมง | 149.1 | 0.9 | - | 35.8 | - | - | 3.2 | 50.3 | 7.1 | 13.1 | 1.8 | 10.7 | 30-34 hours |
| มี | - | - | - | - | - | - | - | - | - | - | - | - | Available |
| ไม่มี | 149.1 | 0.9 | - | 35.8 | - | - | 3.2 | 50.3 | 7.1 | 13.1 | 1.8 | 10.7 | Not available |
| 50 ชั่วโมงขึ้นไป | 13 | - | - | - | - | - | - | 1.3 | - | - | - | - | 35-39 hours |
| มี | 149.1 | 0.9 | - | 35.8 | 0.8 | 1.4 | - | 13 | 3.2 | 13.1 | 1.2 | 10.8 | Available |
| ไม่มี | 149.1 | 0.9 | - | 35.8 | 0.8 | 1.4 | - | 13 | 3.2 | 13.1 | 1.2 | 10.8 | Not available |
| 40-49 ชั่วโมง | 1,712.2 | 2.7 | 1.6 | 341.8 | 5.5 | - | 29.6 | 421.0 | 67.0 | 242.9 | 44.0 | 106.2 | 40-49 hours |
| มี | 6.9 | - | - | 4.7 | - | - | 1.4 | 0.8 | - | - | - | - | Available |
| ไม่มี | 1,712.2 | 2.7 | 1.6 | 341.8 | 5.5 | - | 29.6 | 421.0 | 67.0 | 242.9 | 44.0 | 106.2 | Not available |
| 50 ชั่วโมงขึ้นไป | 1,705.3 | 2.7 | 1.6 | 337.2 | 5.5 | - | 28.2 | 420.2 | 67.0 | 242.9 | 44.0 | 106.2 | 50 hours and over |
| มี | 309.5 | 0.4 | - | 33.1 | - | - | 3.6 | 115.8 | 2.5 | 91.4 | 2.2 | - | Available |
| ไม่มี | 309.5 | 0.4 | - | 33.1 | - | - | 3.6 | 115.8 | 2.5 | 91.4 | 2.2 | - | Not available |

ตารางที่ 10 จำนวนผู้จ้างงานทำ จำนวนชั่วโมงทำงานต่อสัปดาห์ การมีเวลาเหลือพอและต้องการทำงานเพิ่มขึ้น และเพศ กรุงเทพมหานคร (ต่อ)
 TABLE 10 EMPLOYED PERSONS BY INDUSTRY, HOURS WORKED PER WEEK, AVAILABILITY FOR ADDITIONAL WORK AND SEX, BANGKOK (Contd.)

หน่วยเป็นพัน : in Thousands

| จำนวนชั่วโมงทำงาน เพศ และ การมีเวลาเหลือพอ และต้องการทำงานเพิ่มขึ้น | อุตสาหกรรม (ต่อ) Industry (Contd.) | | | | | | | | | | กิจกรรมของ อาชีพ Extra- territorial | ไม่ทราบ Unknown | HOURS WORKED, SEX AND AVAILABILITY FOR ADDITIONAL WORK |
|--|---|---|---|--|-----------------------|---|---|----------------------------------|---|------------------------------------|--|--------------------|---|
| | กิจกรรม อสังหาริมทรัพย์ Real estate activities | กิจกรรมทางวิชาชีพ วิทยาศาสตร์เทคนิค Professional/scientific technical activities | การบริหารสนับสนุน และป้องกันประเทศ Administrative support service activities | การบริหารราชการ ป้องกันประเทศ Public admin- istration defence | การศึกษา Education | กิจกรรมด้านสุขภาพ งานสังคมสงเคราะห์ Health and social work | ศิลปะ ความบันเทิง และนันทนาการ Art, entertainment | บริการด้านอื่นๆ Other service | งานในครัวเรือน ส่วนบุคคล Activities of household | กิจกรรมของ อาชีพ territorial | | | |
| ชาย | 31.8 | 78.9 | 135.8 | 102.3 | 63.5 | 26.8 | 23.7 | 60.6 | 16.7 | - | 21.0 | TOTAL (MALE) | |
| มี | - | 0.5 | - | - | - | - | - | 1.0 | - | - | - | Available | |
| ไม่มี | 31.8 | 78.5 | 135.8 | 102.3 | 63.5 | 26.8 | 23.7 | 59.6 | 16.7 | - | 21.0 | Not available | |
| มีงานประจำแต่ไม่ได้ทำงาน | - | 0.5 | - | - | - | - | - | 1.9 | - | - | - | With job not work | |
| มี | - | 0.5 | - | - | - | - | - | 0.4 | - | - | - | Available | |
| ไม่มี | - | - | - | - | - | - | - | 1.4 | - | - | - | Not available | |
| 1-9 ชั่วโมง | - | - | - | 1.6 | - | - | - | - | - | - | 0.6 | 1-9 hours | |
| มี | - | - | - | 1.6 | - | - | - | - | - | - | - | Available | |
| ไม่มี | - | - | - | 1.6 | - | - | - | - | - | - | 0.6 | Not available | |
| 10-19 ชั่วโมง | - | 0.5 | 0.9 | - | 0.9 | - | - | 2.5 | - | - | - | 10-19 hours | |
| มี | - | - | - | - | - | - | - | - | - | - | - | Available | |
| ไม่มี | - | 0.5 | 0.9 | - | 0.9 | - | - | 2.5 | - | - | - | Not available | |
| 20-29 ชั่วโมง | 0.8 | 6.1 | 6.1 | 16.5 | 13.5 | 0.6 | 3.1 | 0.6 | 0.6 | - | 1.0 | 20-29 hours | |
| มี | - | - | - | - | - | - | - | 0.6 | - | - | - | Available | |
| ไม่มี | 0.8 | 6.1 | 6.1 | 16.5 | 13.5 | 0.6 | 3.1 | 0.6 | 0.6 | - | 1.0 | Not available | |
| 30-34 ชั่วโมง | 4.1 | 3.1 | 6.0 | 1.4 | 1.5 | 0.8 | - | 1.3 | 2.3 | - | 1.0 | 30-34 hours | |
| มี | - | - | - | - | - | - | - | - | - | - | - | Available | |
| ไม่มี | 4.1 | 3.1 | 6.0 | 1.4 | 1.5 | 0.8 | - | 1.3 | 2.3 | - | 1.0 | Not available | |
| 35-39 ชั่วโมง | - | 0.9 | - | 46.1 | 15.7 | 5.2 | 2.0 | 1.7 | - | - | 0.4 | 35-39 hours | |
| มี | - | - | - | - | - | - | - | - | - | - | - | Available | |
| ไม่มี | - | 0.9 | - | 46.1 | 15.7 | 5.2 | 2.0 | 1.7 | - | - | 0.4 | Not available | |
| 40-49 ชั่วโมง | 22.0 | 63.2 | 68.7 | 35.1 | 31.3 | 18.0 | 11.6 | 43.4 | 10.0 | - | 18.2 | 40-49 hours | |
| มี | - | - | - | - | - | - | - | - | - | - | - | Available | |
| ไม่มี | 22.0 | 63.2 | 68.7 | 35.1 | 31.3 | 18.0 | 11.6 | 43.4 | 10.0 | - | 18.2 | Not available | |
| 50 ชั่วโมงขึ้นไป | 4.9 | 4.7 | 54.1 | 1.5 | 0.6 | 2.2 | 6.9 | 9.0 | 3.8 | - | 0.8 | 50 hours and over | |
| มี | - | - | - | - | - | - | - | - | - | - | - | Available | |
| ไม่มี | 4.9 | 4.7 | 54.1 | 1.5 | 0.6 | 2.2 | 6.9 | 9.0 | 3.8 | - | 0.8 | Not available | |
| หญิง | 50.4 | 104.6 | 97.2 | 75.7 | 105.3 | 100.2 | 15.6 | 74.8 | 61.6 | 1.0 | 16.6 | TOTAL (FEMALE) | |
| มีงานประจำแต่ไม่ได้ทำงาน | - | - | - | 1.8 | - | - | - | - | - | - | - | Not available | |
| มี | - | - | - | 1.2 | - | - | - | - | - | - | - | With job not work | |
| ไม่มี | - | - | - | 1.2 | - | - | - | - | - | - | - | Available | |
| 1-9 ชั่วโมง | - | - | 1.2 | - | 0.8 | - | - | - | - | - | - | 1-9 hours | |
| มี | - | - | - | - | - | - | - | - | - | - | - | Available | |
| ไม่มี | - | - | - | - | - | - | - | - | - | - | - | Not available | |
| 10-19 ชั่วโมง | 0.4 | 2.3 | 0.8 | 1.6 | 1.5 | 2.3 | - | 2.3 | 1.0 | - | - | 10-19 hours | |
| มี | - | - | - | - | - | - | - | - | - | - | - | Available | |
| ไม่มี | 0.4 | 2.3 | 0.8 | 1.6 | 1.5 | 2.3 | - | 2.3 | 1.0 | - | - | Not available | |
| 20-29 ชั่วโมง | 0.9 | 9.0 | 4.9 | 8.2 | 16.2 | 6.5 | - | 4.1 | 3.3 | - | 1.6 | 20-29 hours | |
| มี | - | - | - | - | - | - | - | - | - | - | - | Available | |
| ไม่มี | 0.9 | 9.0 | 4.9 | 8.2 | 16.2 | 6.5 | - | 4.1 | 3.3 | - | 1.6 | Not available | |
| 30-34 ชั่วโมง | 2.4 | 4.7 | 3.5 | 1.1 | 3.1 | 5.6 | - | 1.9 | 2.9 | - | 1.0 | 30-34 hours | |
| มี | - | - | - | - | - | - | - | - | - | - | - | Available | |
| ไม่มี | 2.4 | 4.7 | 3.5 | 1.1 | 3.1 | 5.6 | - | 1.9 | 2.9 | - | 1.0 | Not available | |
| 35-39 ชั่วโมง | 1.0 | 0.8 | - | 37.0 | 29.6 | 19.1 | 0.5 | 3.0 | 5.5 | - | - | 35-39 hours | |
| มี | - | - | - | - | - | - | - | - | - | - | - | Available | |
| ไม่มี | 1.0 | 0.8 | - | 37.0 | 29.6 | 19.1 | 0.5 | 3.0 | 5.5 | - | - | Not available | |
| 40-49 ชั่วโมง | 40.6 | 85.1 | 78.1 | 26.7 | 54.1 | 63.9 | 11.8 | 44.2 | 31.2 | 1.0 | 13.2 | 40-49 hours | |
| มี | - | - | - | - | - | - | - | - | - | - | - | Available | |
| ไม่มี | 40.6 | 85.1 | 78.1 | 26.7 | 54.1 | 63.9 | 11.8 | 44.2 | 31.2 | 1.0 | 13.2 | Not available | |
| 50 ชั่วโมงขึ้นไป | 5.1 | 2.6 | 8.7 | - | - | 2.9 | 3.3 | 19.4 | 17.8 | - | 0.7 | 50 hours and over | |
| มี | - | - | - | - | - | - | - | - | - | - | - | Available | |
| ไม่มี | 5.1 | 2.6 | 8.7 | - | - | 2.9 | 3.3 | 19.4 | 17.8 | - | 0.7 | Not available | |

ตารางที่ 11 จำนวนผู้จ้างงานที่ จ้างตามสถานภาพการทำงาน จำนวนชั่วโมงทำงานต่อสัปดาห์ การมีเวลาเหลือพอและต้องการทำงานเพิ่มขึ้น และเพศ กรุงเทพมหานคร
TABLE 11 EMPLOYED PERSONS BY WORK STATUS, HOURS WORKED PER WEEK, AVAILABILITY FOR ADDITIONAL WORK AND SEX, BANGKOK METROPOLIS

| ไตรมาสที่ 1/2560 : Quarter 1/2017 | จำนวนชั่วโมงทำงาน เพศ และ การมีเวลาเหลือพอ และต้องการทำงานเพิ่มขึ้น | รวม | สถานภาพการทำงาน Work Status | | | | | | | HOURS WORKED, SEX AND AVAILABILITY FOR ADDITIONAL WORK |
|-----------------------------------|--|---------|-----------------------------|---|-------------------------------------|---------------------------------------|----------|---|---|---|
| | | | นายจ้าง Employer | ลูกจ้างรัฐบาล Government Employee | ลูกจ้างเอกชน Private Employee | ทำงานส่วนตัว Own Account Worker | | ช่วยธุรกิจ ครอบครัว Unpaid Family Worker | การรวมกลุ่ม Members of Producers' Cooperatives | |
| | | | | | | Total | Employer | | | |
| | ชาย | 2,748.3 | 186.9 | 231.4 | 1,563.3 | 643.1 | 123.6 | - | MALE | |
| | มี | 8.6 | - | - | 4.2 | 1.5 | 3.0 | - | Available | |
| | ไม่มี | 2,739.7 | 186.9 | 231.4 | 1,559.1 | 641.6 | 120.7 | - | Not available | |
| | มีงานประจำแต่ไม่ได้ทำงาน | 6.4 | 0.9 | - | 2.4 | 3.1 | - | - | With job not work Available | |
| | มี | 0.9 | - | - | 0.9 | - | - | - | Not available | |
| | ไม่มี | 5.5 | 0.9 | - | 2.4 | 2.2 | - | - | 1-9 hours | |
| | 1-9 ชั่วโมง | 2.6 | - | 1.6 | 0.6 | - | 0.3 | - | Available | |
| | มี | - | - | - | - | - | - | - | Not available | |
| | ไม่มี | 2.6 | - | 1.6 | 0.6 | - | 0.3 | - | 10-19 hours | |
| | 10-19 ชั่วโมง | 17.0 | - | 0.9 | 11.1 | 4.3 | 0.7 | - | Available | |
| | มี | - | - | - | - | - | - | - | Not available | |
| | ไม่มี | 17.0 | - | 0.9 | 11.1 | 4.3 | 0.7 | - | 20-29 hours | |
| | 20-29 ชั่วโมง | 152.5 | 9.1 | 34.9 | 77.8 | 25.8 | 5.0 | - | Available | |
| | มี | 0.6 | - | - | 0.6 | 0.6 | - | - | Not available | |
| | ไม่มี | 151.9 | 9.1 | 34.9 | 77.8 | 25.2 | 5.0 | - | 30-34 hours | |
| | 30-34 ชั่วโมง | 183.2 | 13.4 | 3.9 | 114.6 | 41.2 | 10.1 | - | Available | |
| | มี | - | - | - | - | - | - | - | Not available | |
| | ไม่มี | 183.2 | 13.4 | 3.9 | 114.6 | 41.2 | 10.1 | - | 35-39 hours | |
| | 35-39 ชั่วโมง | 104.1 | 0.9 | 76.8 | 6.6 | 17.8 | 2.1 | - | Available | |
| | มี | - | - | - | - | - | - | - | Not available | |
| | ไม่มี | 104.1 | 0.9 | 76.8 | 6.6 | 17.8 | 2.1 | - | 40-49 hours | |
| | 40-49 ชั่วโมง | 1,809.8 | 135.5 | 101.5 | 1,211.7 | 295.8 | 65.2 | - | Available | |
| | มี | 7.1 | - | - | 4.2 | - | 3.0 | - | Not available | |
| | ไม่มี | 1,802.7 | 135.5 | 101.5 | 1,207.6 | 295.8 | 62.3 | - | 50 hours and over | |
| | 50 ชั่วโมงขึ้นไป | 472.7 | 27.2 | 11.8 | 138.4 | 255.0 | 40.3 | - | Available | |
| | มี | - | - | - | - | - | - | - | Not available | |
| | ไม่มี | 472.7 | 27.2 | 11.8 | 138.4 | 255.0 | 40.3 | - | FEMALE | |
| | หญิง | 2,491.0 | 65.4 | 224.8 | 1,535.0 | 438.3 | 227.4 | - | Available | |
| | มี | 9.6 | - | 0.6 | 7.6 | 0.6 | 0.8 | - | Not available | |
| | ไม่มี | 2,481.4 | 65.4 | 224.2 | 1,527.5 | 437.7 | 226.6 | - | With job not work | |
| | มีงานประจำแต่ไม่ได้ทำงาน | 3.1 | - | 1.8 | 0.8 | 0.6 | - | - | Available | |
| | มี | 1.4 | - | 0.6 | 0.8 | - | - | - | Not available | |
| | ไม่มี | 1.7 | - | 1.2 | - | 0.6 | - | - | 1-9 hours | |
| | 1-9 ชั่วโมง | 2.3 | - | - | 0.8 | 1.5 | - | - | Available | |
| | มี | - | - | - | - | - | - | - | Not available | |
| | ไม่มี | 2.3 | - | - | 0.8 | 1.5 | - | - | 10-19 hours | |
| | 10-19 ชั่วโมง | 24.9 | 1.5 | 3.9 | 10.5 | 6.8 | 2.3 | - | Available | |
| | มี | - | - | - | - | - | - | - | Not available | |
| | ไม่มี | 24.9 | 1.5 | 3.9 | 10.5 | 6.8 | 2.3 | - | 20-29 hours | |
| | 20-29 ชั่วโมง | 140.6 | 1.9 | 30.0 | 84.1 | 12.5 | 12.1 | - | Available | |
| | มี | - | - | - | - | - | - | - | Not available | |
| | ไม่มี | 140.6 | 1.9 | 30.0 | 84.1 | 12.5 | 12.1 | - | 30-34 hours | |
| | 30-34 ชั่วโมง | 149.1 | 4.4 | 5.5 | 98.0 | 23.0 | 18.2 | - | Available | |
| | มี | - | - | - | - | - | - | - | Not available | |
| | ไม่มี | 149.1 | 4.4 | 5.5 | 98.0 | 23.0 | 18.2 | - | 35-39 hours | |
| | 35-39 ชั่วโมง | 149.3 | - | 99.8 | 16.6 | 28.4 | 4.5 | - | Available | |
| | มี | 1.3 | - | - | 1.3 | - | - | - | Not available | |
| | ไม่มี | 148.0 | - | 99.8 | 15.3 | 28.4 | 4.5 | - | 40-49 hours | |
| | 40-49 ชั่วโมง | 1,712.2 | 43.0 | 84.0 | 1,245.6 | 215.3 | 124.2 | - | Available | |
| | มี | 6.9 | - | - | 5.5 | 0.6 | 0.8 | - | Not available | |
| | ไม่มี | 1,705.3 | 43.0 | 84.0 | 1,240.2 | 214.7 | 123.4 | - | 50 hours and over | |
| | 50 ชั่วโมงขึ้นไป | 309.5 | 14.6 | - | 78.7 | 150.2 | 66.1 | - | Available | |
| | มี | - | - | - | - | - | - | - | Not available | |
| | ไม่มี | 309.5 | 14.6 | - | 78.7 | 150.2 | 66.1 | - | Not available | |

หน่วยเป็นพัน : in Thousands

ตารางที่ 12 จำนวนผู้มีงานทำ จำแนกตามกลุ่มอายุ จำนวนชั่วโมงทำงานต่อสัปดาห์ การมีเวลาเหลือพอและต้องการทำงานเพิ่มขึ้น กรุงเทพมหานคร

TABLE 12 EMPLOYED PERSONS BY AGE GROUP, HOURS WORKED PER WEEK, AVAILABILITY FOR ADDITIONAL WORK, BANGKOK METROPOLIS

ไตรมาสที่ 1/2560 : Quarter 1/2017

หน่วยเป็นพัน : in Thousands

| จำนวนชั่วโมงทำงาน เพศ และ การมีเวลาเหลือพอ และต้องการทำงานเพิ่มขึ้น | รวม | | | | | | กลุ่มอายุ | | | | | HOURS WORKED, AND AVAILABILITY FOR ADDITIONAL WORK |
|--|---------|-------|-------|-------|-------|-------|-----------|-------|-------|-------|-------------------|---|
| | Total | 15-19 | 20-24 | 25-29 | 30-34 | 35-39 | 40-49 | 50-59 | >= 60 | TOTAL | | |
| ยอดรวม | 5,239.2 | 69.6 | 293.0 | 783.5 | 816.9 | 820.1 | 1,353.8 | 853.6 | 248.8 | 248.8 | | |
| มี | 18.2 | 1.5 | 3.0 | 4.2 | 3.2 | 2.1 | 2.4 | 0.6 | 1.2 | 1.2 | Available | Available |
| ไม่มี | 5,221.1 | 68.0 | 289.9 | 779.3 | 813.7 | 818.0 | 1,351.5 | 853.0 | 247.6 | 247.6 | Not available | Not available |
| มีงานประจำแต่ไม่ได้ทำงาน | 9.5 | - | 0.4 | 1.5 | - | 2.0 | 2.7 | 1.4 | 1.5 | 1.5 | With job not work | With job not work |
| มี | 2.3 | - | 0.4 | 0.5 | - | - | 0.8 | - | 0.6 | 0.6 | Available | Available |
| ไม่มี | 7.2 | - | - | 1.1 | - | 2.0 | 1.9 | 1.4 | 0.9 | 0.9 | Not available | Not available |
| 1-9 ชั่วโมง | 4.9 | - | - | 0.8 | 1.6 | - | 1.2 | 1.0 | 0.3 | 0.3 | 1-9 hours | 1-9 hours |
| มี | - | - | - | - | - | - | - | - | - | - | Available | Available |
| ไม่มี | 4.9 | - | - | 0.8 | 1.6 | - | 1.2 | 1.0 | 0.3 | 0.3 | Not available | Not available |
| 10-19 ชั่วโมง | 41.9 | 0.7 | 0.3 | 6.9 | 6.7 | 3.9 | 10.9 | 5.9 | 6.7 | 6.7 | 10-19 hours | 10-19 hours |
| มี | - | - | - | - | - | - | - | - | - | - | Available | Available |
| ไม่มี | 41.9 | 0.7 | 0.3 | 6.9 | 6.7 | 3.9 | 10.9 | 5.9 | 6.7 | 6.7 | Not available | Not available |
| 20-29 ชั่วโมง | 293.2 | 5.9 | 19.1 | 42.5 | 35.9 | 54.3 | 73.6 | 52.2 | 9.7 | 9.7 | 20-29 hours | 20-29 hours |
| มี | 0.6 | - | - | - | - | - | - | 0.6 | - | - | Available | Available |
| ไม่มี | 292.6 | 5.9 | 19.1 | 42.5 | 35.9 | 54.3 | 73.6 | 51.6 | 9.7 | 9.7 | Not available | Not available |
| 30-34 ชั่วโมง | 332.2 | 3.1 | 24.3 | 49.9 | 39.4 | 57.9 | 72.0 | 66.8 | 18.9 | 18.9 | 30-34 hours | 30-34 hours |
| มี | - | - | - | - | - | - | - | - | - | - | Available | Available |
| ไม่มี | 332.2 | 3.1 | 24.3 | 49.9 | 39.4 | 57.9 | 72.0 | 66.8 | 18.9 | 18.9 | Not available | Not available |
| 35-39 ชั่วโมง | 253.4 | 0.5 | 6.1 | 37.4 | 40.7 | 45.0 | 58.7 | 56.7 | 8.4 | 8.4 | 35-39 hours | 35-39 hours |
| มี | 1.3 | - | 1.3 | - | - | - | - | - | - | - | Available | Available |
| ไม่มี | 252.1 | 0.5 | 4.7 | 37.4 | 40.7 | 45.0 | 58.7 | 56.7 | 8.4 | 8.4 | Not available | Not available |
| 40-49 ชั่วโมง | 3,522.0 | 53.0 | 216.7 | 573.4 | 612.1 | 542.3 | 893.7 | 496.6 | 134.2 | 134.2 | 40-49 hours | 40-49 hours |
| มี | 14.0 | 1.5 | 1.3 | 3.7 | 3.2 | 2.1 | 1.6 | - | 0.6 | 0.6 | Available | Available |
| ไม่มี | 3,508.0 | 51.5 | 215.5 | 569.7 | 609.0 | 540.2 | 892.1 | 496.6 | 133.6 | 133.6 | Not available | Not available |
| 50 ชั่วโมงขึ้นไป | 782.2 | 6.4 | 26.0 | 71.2 | 80.3 | 114.9 | 241.2 | 173.0 | 69.1 | 69.1 | 50 hours and over | 50 hours and over |
| มี | - | - | - | - | - | - | - | - | - | - | Available | Available |
| ไม่มี | 782.2 | 6.4 | 26.0 | 71.2 | 80.3 | 114.9 | 241.2 | 173.0 | 69.1 | 69.1 | Not available | Not available |

ตารางที่ 12 จำนวนผู้จ้างงานที่จ้างตามกลุ่มอายุ จำนวนชั่วโมงทำงานต่อสัปดาห์ การมีเวลาเหลือพอและต้องการทำงานเพิ่มขึ้น และเพศ กรุงเทพมหานคร
 TABLE 12 EMPLOYED PERSONS BY AGE GROUP, HOURS WORKED PER WEEK, AVAILABILITY FOR ADDITIONAL WORK AND SEX, BANGKOK METROPOLIS

| ประเภทที่ 1/2560 : Quarter 1/2017 | จำนวนชั่วโมงทำงาน เพศ และ การมีเวลาเหลือพอ และต้องการทำงานเพิ่มขึ้น | รวม | กลุ่มอายุ | | | | | | HOURS WORKED, SEX AND AVAILABILITY FOR ADDITIONAL WORK | | |
|-----------------------------------|--|---------|-----------|-------|-------|-------|-------|-------|---|-------|-------------------|
| | | | 15-19 | 20-24 | 25-29 | 30-34 | 35-39 | 40-49 | | 50-59 | >= 60 |
| | ชาย | 2,748.3 | 38.5 | 154.7 | 379.3 | 398.6 | 432.1 | 737.4 | 471.7 | 136.0 | TOTAL(MALE) |
| | มี | 8.6 | 0.7 | 1.7 | 1.2 | - | 1.0 | 0.6 | 0.6 | 0.6 | Available |
| | ไม่มี | 2,739.7 | 37.8 | 153.0 | 376.5 | 397.4 | 432.1 | 736.4 | 471.1 | 135.4 | Not available |
| | มีงานประจำแต่ไม่ได้ทำงาน | 6.4 | - | 0.4 | - | 0.8 | - | 1.3 | 1.4 | 0.9 | With job not work |
| | มี | 0.9 | - | 0.4 | - | 0.5 | - | - | - | - | Available |
| | ไม่มี | 5.5 | - | 1.1 | - | 1.1 | - | 1.3 | 1.4 | 0.9 | Not available |
| | 1-9 ชั่วโมง | 2.6 | - | - | 1.6 | - | - | - | 0.6 | 0.3 | 1-9 hours |
| | มี | 2.6 | - | - | - | - | - | - | - | - | Available |
| | ไม่มี | 17.0 | 0.7 | - | 1.6 | - | 1.6 | - | 0.6 | 0.3 | Not available |
| | 10-19 ชั่วโมง | - | - | - | - | 0.9 | - | 4.1 | 4.3 | 2.9 | 10-19 hours |
| | มี | - | - | - | - | - | - | - | - | - | Available |
| | ไม่มี | 17.0 | 0.7 | - | 1.6 | 0.9 | 1.6 | 4.1 | 4.3 | 2.9 | Not available |
| | 20-29 ชั่วโมง | 152.5 | 4.0 | 10.9 | 15.8 | 29.3 | 29.3 | 38.1 | 29.9 | 6.5 | 20-29 hours |
| | มี | 0.6 | - | - | - | - | - | - | 0.6 | - | Available |
| | ไม่มี | 151.9 | 4.0 | 10.9 | 15.8 | 29.3 | 29.3 | 38.1 | 29.3 | 6.5 | Not available |
| | 30-34 ชั่วโมง | 183.2 | 1.8 | 8.5 | 28.2 | 17.5 | 31.8 | 43.5 | 42.7 | 9.2 | 30-34 hours |
| | มี | - | - | - | - | - | - | - | - | - | Available |
| | ไม่มี | 183.2 | 1.8 | 8.5 | 28.2 | 17.5 | 31.8 | 43.5 | 42.7 | 9.2 | Not available |
| | 35-39 ชั่วโมง | 104.1 | 0.5 | 1.6 | 18.7 | 12.6 | 16.9 | 17.2 | 31.5 | 5.1 | 35-39 hours |
| | มี | 104.1 | 0.5 | 1.6 | 18.7 | 12.6 | 16.9 | 17.2 | 31.5 | 5.1 | Available |
| | ไม่มี | 1,809.8 | 29.3 | 115.4 | 267.9 | 299.2 | 276.4 | 483.5 | 259.7 | 78.5 | Not available |
| | 40-49 ชั่วโมง | 7.1 | 0.7 | 1.3 | 1.2 | 2.3 | 1.0 | 0.6 | - | 0.6 | 40-49 hours |
| | มี | 1,802.7 | 28.5 | 114.1 | 265.6 | 298.0 | 276.4 | 482.5 | 259.7 | 77.9 | Not available |
| | ไม่มี | 472.7 | 2.2 | 17.9 | 44.2 | 50.2 | 74.3 | 149.8 | 101.5 | 32.7 | 50 hours and over |
| | 50 ชั่วโมงขึ้นไป | - | - | - | - | - | - | - | - | - | Available |
| | มี | 472.7 | 2.2 | 17.9 | 44.2 | 50.2 | 74.3 | 149.8 | 101.5 | 32.7 | Not available |
| | ไม่มี | 2,491.0 | 31.1 | 138.3 | 404.2 | 418.3 | 388.1 | 616.4 | 381.9 | 112.8 | TOTAL(FEMALE) |
| | หญิง | 9.6 | 0.8 | 1.3 | 1.9 | 2.1 | 1.4 | 1.4 | - | 0.6 | Available |
| | ไม่มี | 2,481.4 | 30.3 | 136.9 | 402.8 | 416.3 | 386.0 | 615.0 | 381.9 | 112.2 | Not available |
| | มีงานประจำแต่ไม่ได้ทำงาน | 3.1 | - | - | - | 1.2 | - | 1.4 | - | 0.6 | With job not work |
| | มี | 1.4 | - | - | - | - | - | 0.8 | - | 0.6 | Available |
| | ไม่มี | 1.7 | - | - | - | 1.2 | - | 0.6 | - | - | Not available |
| | 1-9 ชั่วโมง | 2.3 | - | - | - | 0.8 | - | 1.2 | 0.3 | - | 1-9 hours |
| | มี | 2.3 | - | - | - | 0.8 | - | 1.2 | 0.3 | - | Available |
| | ไม่มี | 24.9 | - | 0.3 | 6.0 | - | 5.1 | 6.8 | 1.6 | 3.9 | Not available |
| | 10-19 ชั่วโมง | - | - | - | - | - | - | - | - | - | 10-19 hours |
| | มี | 24.9 | - | 0.3 | 6.0 | - | 5.1 | 6.8 | 1.6 | 3.9 | Available |
| | ไม่มี | 140.6 | 1.9 | 8.2 | 24.5 | 20.1 | 25.0 | 35.5 | 22.3 | 3.2 | Not available |
| | 20-29 ชั่วโมง | - | - | - | - | - | - | - | - | - | 20-29 hours |
| | มี | 140.6 | 1.9 | 8.2 | 24.5 | 20.1 | 25.0 | 35.5 | 22.3 | 3.2 | Available |
| | ไม่มี | 149.1 | 1.2 | 15.8 | 21.7 | 21.9 | 26.1 | 28.5 | 24.1 | 9.7 | Not available |
| | 30-34 ชั่วโมง | 149.3 | - | 4.5 | 28.1 | 28.0 | 41.5 | 41.5 | 25.2 | 3.3 | 30-34 hours |
| | มี | 148.0 | - | 3.1 | 28.1 | 28.0 | 41.5 | 41.5 | 25.2 | 3.3 | Available |
| | ไม่มี | 1,712.2 | 23.8 | 101.3 | 305.5 | 312.9 | 266.0 | 410.2 | 236.8 | 55.7 | Not available |
| | 40-49 ชั่วโมง | 6.9 | 0.8 | 1.4 | 1.9 | 2.1 | 0.6 | - | - | - | 40-49 hours |
| | มี | 1,705.3 | 23.0 | 101.3 | 304.1 | 311.0 | 263.9 | 409.6 | 236.8 | 55.7 | Not available |
| | ไม่มี | 309.5 | 4.1 | 8.2 | 27.1 | 30.2 | 40.6 | 91.4 | 71.5 | 36.5 | 50 hours and over |
| | 50 ชั่วโมงขึ้นไป | - | - | - | - | - | - | - | - | - | Available |
| | มี | 309.5 | 4.1 | 8.2 | 27.1 | 30.2 | 40.6 | 91.4 | 71.5 | 36.5 | Not available |
| | ไม่มี | - | - | - | - | - | - | - | - | - | Not available |

หน่วยเป็นพัน : In Thousands

ตารางที่ 13 จำนวนผู้ว่างงาน ที่ทำงานทำ จำแนกตามระยะเวลาที่ทำงานทำ ระดับการศึกษาที่สำเร็จ กรุงเทพมหานคร

TABLE 13 UNEMPLOYED PERSONS, SEEKING JOB BY DURATION OF SEEKING JOB, LEVEL OF EDUCATIONAL ATTAINMENT, BANGKOK METROPOLIS

ไตรมาสที่ 1/2560 : Quarter 1/2017

หน่วยเป็นคน : Person

| ระดับการศึกษาที่สำเร็จ | รวม | ระยะเวลาที่ทำงานทำ | | | | | | | LEVEL OF EDUCATIONAL ATTAINMENT |
|------------------------|--------|--------------------|---------------|---------------|---------------|----------------|------------|---------|---------------------------------|
| | | < 1 เดือน | 1 - 2.9 เดือน | 3 - 5.9 เดือน | 6 - 8.9 เดือน | 9 - 11.9 เดือน | >=12 เดือน | ไม่ทราบ | |
| Total | Month | Months | Months | Months | Months | Months | Months | Unknown | |
| ยอดรวม | 10,870 | 6,648 | 2,438 | 1,783 | - | - | - | - | TOTAL |
| 1.ไม่มีการศึกษา | - | - | - | - | - | - | - | - | No education |
| 2.ต่ำกว่าประถมศึกษา | - | - | - | - | - | - | - | - | Less than Elementary |
| 3.ประถมศึกษา | 1,075 | 1,075 | - | - | - | - | - | - | Elementary |
| 4.มัธยมศึกษาตอนต้น | 1,402 | - | 1,402 | - | - | - | - | - | Lower Secondary |
| 5.มัธยมศึกษาตอนปลาย | 3,253 | 2,684 | 568 | - | - | - | - | - | Upper Secondary Level |
| สายสามัญ | 3,253 | 2,684 | 568 | - | - | - | - | - | General/Academic |
| สายอาชีพศึกษา | - | - | - | - | - | - | - | - | Vocational |
| สายวิชาการศึกษา | - | - | - | - | - | - | - | - | Teacher Training |
| 6.อุดมศึกษา | 5,140 | 2,889 | 467 | 1,783 | - | - | - | - | Higher Level |
| สายวิชาการ | 4,357 | 2,106 | 467 | 1,783 | - | - | - | - | Academic |
| สายวิชาชีพ | 784 | 784 | - | - | - | - | - | - | Higher Technical Education |
| สายวิชาการศึกษา | - | - | - | - | - | - | - | - | Teacher Training |
| 7.อื่นๆ ^{1/} | - | - | - | - | - | - | - | - | 1/ Others |
| 8.ไม่ทราบ | - | - | - | - | - | - | - | - | Unknown |

1/ รวมอาชีพวาระระยะสั้น Including Short Course Vocational

ตารางที่ 13 จำนวนผู้ว่างงาน ที่ทำงานทำ จำนวนตามระยะเวลาที่ทำงานทำ ระดับการศึกษาที่สำเร็จ และเพศ กรุงเทพมหานคร

TABLE 13 UNEMPLOYED PERSONS, SEEKING JOB BY DURATION OF SEEKING JOB, LEVEL OF EDUCATIONAL ATTAINMENT AND SEX, BANGKOK METROPOLIS

ไตรมาสที่ 1/2560 : Quarter 1/2017

หน่วยเป็นคน : Person

| ระดับการศึกษาที่สำเร็จ | รวม | ระยะเวลาที่ทำงานทำ | | | | | Duration of seeking job | | LEVEL OF EDUCATIONAL ATTAINMENT |
|------------------------|-------|--------------------|---------------|---------------|---------------|----------------|-------------------------|---------|---------------------------------|
| | | < 1 เดือน | 1 - 2.9 เดือน | 3 - 5.9 เดือน | 6 - 8.9 เดือน | 9 - 11.9 เดือน | >=12 เดือน | ไม่ทราบ | |
| Total | Month | Months | Months | Months | Months | Months | Months | Unknown | |
| ชาย | 5,399 | 1,861 | 1,755 | 1,783 | - | - | - | - | MALE |
| ไม่มีการศึกษา | - | - | - | - | - | - | - | - | No education |
| ต่ำกว่าประถมศึกษา | - | - | - | - | - | - | - | - | Less than Elementary |
| ประถมศึกษา | - | - | - | - | - | - | - | - | Elementary |
| มัธยมศึกษาตอนต้น | 719 | - | 719 | - | - | - | - | - | Lower Secondary |
| มัธยมศึกษาตอนปลาย | 568 | - | 568 | - | - | - | - | - | Upper Secondary Level |
| สายสามัญ | 568 | - | 568 | - | - | - | - | - | General/Academic |
| สายอาชีพศึกษา | - | - | - | - | - | - | - | - | Vocational |
| สายวิชาการศึกษา | - | - | - | - | - | - | - | - | Teacher Training |
| อุดมศึกษา | 4,111 | 1,861 | 467 | 1,783 | - | - | - | - | Higher Level |
| สายวิชาการ | 3,328 | 1,077 | 467 | 1,783 | - | - | - | - | Academic |
| สายวิชาชีพ | 784 | 784 | - | - | - | - | - | - | Higher Technical Education |
| สายวิชาการศึกษา | - | - | - | - | - | - | - | - | Teacher Training |
| อื่นๆ | - | - | - | - | - | - | - | - | 1/ Others |
| ไม่ทราบ | - | - | - | - | - | - | - | - | Unknown |
| หญิง | 5,471 | 4,788 | 683 | - | - | - | - | - | FEMALE |
| ไม่มีการศึกษา | - | - | - | - | - | - | - | - | No education |
| ต่ำกว่าประถมศึกษา | - | - | - | - | - | - | - | - | Less than Elementary |
| ประถมศึกษา | 1,075 | 1,075 | - | - | - | - | - | - | Elementary |
| มัธยมศึกษาตอนต้น | 683 | - | 683 | - | - | - | - | - | Lower Secondary |
| มัธยมศึกษาตอนปลาย | 2,684 | 2,684 | - | - | - | - | - | - | Upper Secondary Level |
| สายสามัญ | 2,684 | 2,684 | - | - | - | - | - | - | General/Academic |
| สายอาชีพศึกษา | - | - | - | - | - | - | - | - | Vocational |
| สายวิชาการศึกษา | - | - | - | - | - | - | - | - | Teacher Training |
| อุดมศึกษา | 1,029 | 1,029 | - | - | - | - | - | - | Higher Level |
| สายวิชาการ | 1,029 | 1,029 | - | - | - | - | - | - | Academic |
| สายวิชาชีพ | - | - | - | - | - | - | - | - | Higher Technical Education |
| สายวิชาการศึกษา | - | - | - | - | - | - | - | - | Teacher Training |
| อื่นๆ | - | - | - | - | - | - | - | - | 1/ Others |
| ไม่ทราบ | - | - | - | - | - | - | - | - | Unknown |

1/ รวมอาชีพะระยะสั้น

1/ Including Short Course Vocational

ตารางที่ 14 จำนวนผู้ว่างงาน ที่เคยทำงานมาก่อน จำนวนตามอาชีพที่ทำงานครั้งสุดท้าย อุตสาหกรรมที่ทำงานครั้งสุดท้าย กรุงเทพมหานคร
 TABLE 14 UNEMPLOYED PERSONS, EVER WORKED BY LAST OCCUPATION, LAST INDUSTRY, BANGKOK METROPOLIS

ไตรมาสที่ 1/2560 : Quarter 1/2017

หน่วยเป็นนุ : Person

| อาชีพที่ทำงานครั้งสุดท้าย | อุตสาหกรรมที่ทำงานครั้งสุดท้าย | | | | | | | | | | | | | LAST OCCUPATION |
|--|--------------------------------|--|-------------------------------------|--|---|---|-----------------------------|---|---|--|--|---|--|-----------------|
| | รวม | เกษตรกรรม การป่่าไม้ และการประมง Agriculture and fishing | เหมืองแร่ และเหมืองหิน Mining | การทำ เครื่องเรือน และเครื่องหนัง Manufacturing | ไฟฟ้้า ก๊าซ ไอน้้าระบบปรับอากาศ Electricity and gas supply | จัดพ่น้ำ บำบัดน้ำเสีย และประปา Water supply and sewerage | การก่อสร้าง Construction | การขนส่ง และการขายปลีก Transportation and retail trade | การขนส่ง และ สถานที่เก็บสินค้า Accommodation and storage | ที่พักแรมและ บริการด้านอาหาร Food service and accommodation | ข้อมูลข่าวสาร และการสื่อสาร Information and communication | การเงินและ การประกันภัย Financial intermediation | TOTAL | |
| ยอดรวม | 24,287 | - | 7,600 | - | - | - | - | 8,003 | 1,313 | 3,237 | - | - | TOTAL | |
| 1. ผู้จัดการ ข้้าราชการระดับอาวุโส และผู้บังคับบัญช้้า | 2,220 | - | 1,191 | - | - | - | - | 1,029 | - | - | - | - | 1. managers, senior officials and Legislators | |
| 2. ผู้ประกอบวิชาชีพด้านต่าง ๆ | 2,452 | - | 2,452 | - | - | - | - | - | - | - | - | - | 2. Professionals | |
| 3. เจ้าหน้าที่เทคนิคและผู้ประกอบวิชาชีพ ที่เกี่ยวข้องกับด้านต่าง ๆ | - | - | - | - | - | - | - | - | - | - | - | - | 3. Technicians and associate professionals | |
| 4. เสมียน | 4,966 | - | 703 | - | - | - | 2,628 | - | - | - | - | - | 4. Clerks | |
| 5. พนักงานบริการและผู้จำหน่ายสินค้า | 7,408 | - | - | - | - | - | 3,572 | 1,313 | 1,134 | - | - | - | 5. Service workers and sell goods workers | |
| 6. ผู้ปฏิบัติงานที่มีฝีมือด้านการเกษตร ป่่าไม้ และประมง | - | - | - | - | - | - | - | - | - | - | - | - | 6. Skilled agricultural forest and fishery workers | |
| 7. ช่างฝีมือ และผู้ปฏิบัติงานที่เกี่ยวข้อง | 2,544 | - | 1,978 | - | - | - | - | - | - | - | - | - | 7. Craft and associate professionals | |
| 8. ผู้ควบคุมเครื่องจักรโรงงานและเครื่องจักร และผู้ปฏิบัติงานด้านกรบรกอง | 2,051 | - | 1,276 | - | - | - | 775 | - | - | - | - | - | 8. Plant and machine controllers and assemblers | |
| 9. ผู้ประกอบอาชีพงานพื้นฐาน | 2,647 | - | - | - | - | - | - | - | - | 2,103 | - | - | 9. Elementary occupations | |
| 10. คนงานซึ่งมิได้จำแนกไว้ในหมวดอื่น | - | - | - | - | - | - | - | - | - | - | - | - | 10. Workers not classifiable by occupation | |

ตารางที่ 14 จำนวนผู้ว่างงานที่เคยทำงานมาก่อน จำแนกตามอาชีพที่ทำงานครั้งสุดท้าย อุตสาหกรรมที่ทำงานครั้งสุดท้าย กรุงเทพมหานคร (ต่อ)

TABLE 14 UNEMPLOYED PERSONS, EVER WORKED BY LAST OCCUPATION, LAST INDUSTRY, BANGKOK METROPOLIS (Contd.)

ไตรมาสที่ 1/2560 : Quarter 1/2017

มีรายเป็นหมู่ : Person

| อาชีพที่ทำงานครั้งสุดท้าย | อุตสาหกรรมที่ทำงานครั้งสุดท้าย (ต่อ) Last Industry (Contd.) | | | | | | | | | | | |
|--|---|--|---|-----------------------|-----------|------------------------|--------------------------------|-----------------|-------------------------|-------------------|---------|--|
| | กิจกรรมอสังหาริมทรัพย์ | กิจกรรมทางวิชาชีพ | การบริหารสนับสนุนและป้องกันประเทศ | บริหารราชการ | การศึกษา | กิจกรรมด้านสุขภาพ | ศิลปะ ความบันเทิง และนันทนาการ | บริการด้านอื่นๆ | งานในครัวเรือนส่วนบุคคล | กิจกรรมขององค์กร | ไม่ทราบ | |
| | Real estate activities | Professional/scientific technical activities | Administrative support service activities | Public administration | Education | Health and social work | Art, entertainment | Other service | Activities of household | Extra-territorial | Unknown | |
| ยอดรวม | 852 | 1,110 | 614 | 784 | - | - | - | - | - | - | 775 | TOTAL |
| 1. ผู้จัดการ ข้าราชการระดับอาวุโสและผู้บังคับบัญชา | - | - | - | - | - | - | - | - | - | - | - | 1. managers, senior officials and Legislators |
| 2. ผู้ประกอบวิชาชีพด้านต่างๆ | - | - | - | - | - | - | - | - | - | - | - | 2. Professionals |
| 3. เจ้าหน้าที่เทคนิคและผู้ประกอบวิชาชีพที่เกี่ยวข้องกับด้านต่างๆ | - | - | - | - | - | - | - | - | - | - | - | 3. Technicians and associate professionals |
| 4. เสมียน | 852 | - | - | 784 | - | - | - | - | - | - | - | 4. Clerks |
| 5. พนักงานบริการและผู้จำหน่ายสินค้า | - | - | 614 | - | - | - | - | - | - | - | 775 | 5. Service workers and sell goods |
| 6. ผู้ปฏิบัติงานที่มีฝีมือในด้านการเกษตร ป่าไม้ และประมง | - | - | - | - | - | - | - | - | - | - | - | 6. Skilled agricultural forest and fishery workers |
| 7. ช่างฝีมือ และผู้ปฏิบัติงานที่เกี่ยวข้อง | - | 566 | - | - | - | - | - | - | - | - | - | 7. Craft and associate professionals |
| 8. ผู้ควบคุมเครื่องจักรโรงงานและเครื่องจักรและผู้ปฏิบัติงานด้านการประกอบ | - | - | - | - | - | - | - | - | - | - | - | 8. Plant and machine controllers and assemblers |
| 9. ผู้ประกอบอาชีพงานพื้นฐาน | - | 544 | - | - | - | - | - | - | - | - | - | 9. Elementary occupations |
| 10. คนงานซึ่งมิได้จำแนกไว้ในหมวดอื่น | - | - | - | - | - | - | - | - | - | - | - | 10. Workers not classifiable by occupation |

ตารางที่ 14 จำนวนผู้จ้างงาน ที่เคยทำงานมาก่อน จ้างแบบตามอาชีพที่ทำงานครั้งสุดท้าย อุตสาหกรรมที่ทำงานครั้งสุดท้าย และเพศ กรุงเทพมหานคร

TABLE 14 UNEMPLOYED PERSONS, EVER WORKED BY LAST OCCUPATION, LAST INDUSTRY AND SEX, BANGKOK METROPOLIS

| อาชีพที่ทำงานครั้งสุดท้าย | อุตสาหกรรมที่ทำงานครั้งสุดท้าย | | | | | | | | | | ข้อมูลข่าวสารและการสื่อสาร Information and communication | ที่พักแรมและบริการด้านอาหาร Accommodation and food service | กิจการการเงินและการประกันภัย Financial Intermediation | LAST OCCUPATION |
|---|--------------------------------|-------------------------------------|--------------------------------------|--------------------------|---|---|-----------------------------|--|---|---|---|---|--|--|
| | รวม Total | เกษตรกรรมและการประมง Agriculture | การทำเหมืองแร่และเหมืองหิน Mining | การผลิต Manufacturing | ไฟฟ้า ก๊าซ ไอน้ำ ระบบปรับอากาศ Electricity | การจัดหาน้ำ บำบัดน้ำเสีย และประปา Water supply sewerage, waste | การก่อสร้าง Construction | การขายส่ง การขายปลีก การซ่อมยานยนต์ wholesale sale&retail | การขนส่ง และสถานที่เก็บสินค้า Transportation and storage | ที่พักแรมและบริการด้านอาหาร Accommodation and food service | | | | |
| ชาย | 15,054 | - | - | 4,263 | - | - | - | 5,628 | - | - | 1,028 | - | - | MALE |
| 1. ผู้จัดการ ข้าราชการระดับอาวุโส และผู้บริหารระดับสูง | 1,191 | - | - | 1,191 | - | - | - | - | - | - | - | - | - | 1. managers, senior officials and Legislators |
| 2. ผู้ประกอบวิชาชีพด้านต่างๆ | 1,412 | - | - | 1,412 | - | - | - | - | - | - | - | - | - | 2. Professionals |
| 3. เจ้าหน้าที่เทคนิคและผู้ประกอบวิชาชีพที่เกี่ยวข้องกันด้านต่างๆ | - | - | - | - | - | - | - | - | - | - | - | - | - | 3. Technicians and associate professionals |
| 4. เสมียน | 4,263 | - | - | - | - | - | - | 2,628 | - | - | - | - | - | 4. Clerks |
| 5. พนักงานบริการและผู้จำหน่ายสินค้า | 3,615 | - | - | - | - | - | - | 2,226 | - | - | - | - | - | 5. Service workers and sell goods |
| 6. ผู้ปฏิบัติงานที่มีชื่อในด้านเกษตร ป่าไม้ และประมง | - | - | - | - | - | - | - | - | - | - | - | - | - | 6. Skilled agricultural forest and fishery workers |
| 7. ช่างฝีมือ และผู้ปฏิบัติงานที่เกี่ยวข้อง | 1,626 | - | - | 1,060 | - | - | - | - | - | - | - | - | - | 7. Craft and associate professionals |
| 8. ผู้ควบคุมเครื่องจักรโรงงานและเครื่องจักร และผู้ปฏิบัติงานด้านการประกอบ | 1,375 | - | - | 600 | - | - | - | 775 | - | - | - | - | - | 8. Plant and machine controllers and assemblers |
| 9. ผู้ประกอบอาชีพงานพื้นฐาน | 1,572 | - | - | - | - | - | - | - | - | - | 1,028 | - | - | 9. Elementary occupations |
| 10. คนงานซึ่งมิได้จำแนกไว้ในหมวดอื่น | - | - | - | - | - | - | - | - | - | - | - | - | - | 10. Workers not classifiable by occupation |
| หญิง | 9,234 | - | - | 3,338 | - | - | - | 2,375 | 1,313 | - | 2,208 | - | - | FEMALE |
| 1. ผู้จัดการ ข้าราชการระดับอาวุโส และผู้บริหารระดับสูง | 1,029 | - | - | - | - | - | - | 1,029 | - | - | - | - | - | 1. managers, senior officials and Legislators |
| 2. ผู้ประกอบวิชาชีพด้านต่างๆ | 1,040 | - | - | 1,040 | - | - | - | - | - | - | - | - | - | 2. Professionals |
| 3. เจ้าหน้าที่เทคนิคและผู้ประกอบวิชาชีพที่เกี่ยวข้องกันด้านต่างๆ | - | - | - | - | - | - | - | - | - | - | - | - | - | 3. Technicians and associate professionals |
| 4. เสมียน | 703 | - | - | 703 | - | - | - | - | - | - | - | - | - | 4. Clerks |
| 5. พนักงานบริการและผู้จำหน่ายสินค้า | 3,793 | - | - | - | - | - | - | 1,346 | 1,313 | 1,134 | - | - | - | 5. Service workers and sell goods |
| 6. ผู้ปฏิบัติงานที่มีชื่อในด้านเกษตร ป่าไม้ และประมง | - | - | - | - | - | - | - | - | - | - | - | - | - | 6. Skilled agricultural forest and fishery workers |
| 7. ช่างฝีมือ และผู้ปฏิบัติงานที่เกี่ยวข้อง | 918 | - | - | 918 | - | - | - | - | - | - | - | - | - | 7. Craft and associate professionals |
| 8. ผู้ควบคุมเครื่องจักรโรงงานและเครื่องจักร และผู้ปฏิบัติงานด้านการประกอบ | 677 | - | - | 677 | - | - | - | - | - | - | - | - | - | 8. Plant and machine controllers and assemblers |
| 9. ผู้ประกอบอาชีพงานพื้นฐาน | 1,075 | - | - | - | - | - | - | - | - | - | 1,075 | - | - | 9. Elementary occupations |
| 10. คนงานซึ่งมิได้จำแนกไว้ในหมวดอื่น | - | - | - | - | - | - | - | - | - | - | - | - | - | 10. Workers not classifiable by occupation |

ตารางที่ 14 จำนวนผู้ว่างงาน ปลายทำงานก่อน ปลายตามอาชีพที่ทำงานที่สุดท้าย อุตสาหกรรมที่ทำงานที่สุดท้าย และเพศ กรุงเทพมหานคร (ต่อ)
TABLE 14 UNEMPLOYED PERSONS, EVER WORKED BY LAST OCCUPATION, LAST INDUSTRY AND SEX, BANGKOK METROPOLIS (Contd.)

ไตรมาสที่ 1/2560 : Quarter 1/2017

| อาชีพที่ทำงานที่สุดท้าย | อุตสาหกรรมที่ทำงานที่สุดท้าย (ต่อ) Last Industry (Contd.) | | | | | | | | | | ไม่ทราบ Unknown | LAST OCCUPATION |
|---|---|--|---|--|-----------------------|---|---|----------------------------------|---|---|--------------------|---|
| | กิจกรรม อสังหาริมทรัพย์ Real estate activities | กิจกรรมทางวิชาชีพ วิทย์และเทคโนโลยี Professional, scientific technical activities | การบริหารสนับสนุน และป้องกันประเทศ Administrative and support service activities | การบริหารราชการ ป้องกันประเทศ Public administration defence | การศึกษา Education | กิจกรรมด้านสุขภาพ งานสังคมสงเคราะห์ Health and social work | ศิลปะ ความบันเทิง และนันทนาการ Art, entertainment | บริการด้านอื่นๆ Other service | งานในครัวเรือน ส่วนบุคคล Activities of household | กิจกรรมของ องค์กร Extra- territorial | | |
| 852 | 1,110 | 614 | 784 | - | - | - | - | - | - | - | 775 | MALE |
| 1. ผู้จัดการ ราชการระดับอาวุโส และผู้บัญชาการหน่วย และผู้บัญชาการหน่วย | - | - | - | - | - | - | - | - | - | - | - | 1. managers, senior officials and Legislators |
| 2. ผู้ประกอบวิชาชีพด้านต่างๆ | - | - | - | - | - | - | - | - | - | - | - | 2. Professionals |
| 3. เจ้าหน้าที่เทคนิคและผู้ประกอบวิชาชีพ ที่เกี่ยวข้องกันด้านต่างๆ | - | - | - | - | - | - | - | - | - | - | - | 3. Technicians and associate professionals |
| 4. เสมียน | 852 | - | 784 | - | - | - | - | - | - | - | - | 4. Clerks |
| 5. พนักงานบริการและผู้จำหน่ายสินค้า | - | 614 | - | - | - | - | - | - | - | - | 775 | 5. Service workers and sell goods |
| 6. ผู้ปฏิบัติงานที่มีชื่อในด้านเกษตร ป่าไม้ และประมง | - | - | - | - | - | - | - | - | - | - | - | 6. Skilled agricultural forest and fishery workers |
| 7. ช่างฝีมือ และผู้ปฏิบัติงานที่เกี่ยวข้อง | - | 566 | - | - | - | - | - | - | - | - | - | 7. Craft and associate professionals |
| 8. ผู้ควบคุมเครื่องจักรโรงงานและเครื่องจักร และผู้ปฏิบัติงานด้านการประกอบ และประกอบอาชีพขั้นพื้นฐาน | - | - | - | - | - | - | - | - | - | - | - | 8. Plant and machine controllers and assemblers |
| 9. ผู้ประกอบอาชีพขั้นพื้นฐาน | 544 | - | - | - | - | - | - | - | - | - | - | 9. Elementary occupations |
| 10. คนงานซึ่งมิได้จำแนกไว้ในหมวดอื่น | - | - | - | - | - | - | - | - | - | - | - | 10. Workers not classifiable by occupation |
| หญิง | - | - | - | - | - | - | - | - | - | - | - | FEMALE |
| 1. ผู้จัดการ ราชการระดับอาวุโส และผู้บัญชาการหน่วย | - | - | - | - | - | - | - | - | - | - | - | 1. managers, senior officials and Legislators |
| 2. ผู้ประกอบวิชาชีพด้านต่างๆ | - | - | - | - | - | - | - | - | - | - | - | 2. Professionals |
| 3. เจ้าหน้าที่เทคนิคและผู้ประกอบวิชาชีพ ที่เกี่ยวข้องกันด้านต่างๆ | - | - | - | - | - | - | - | - | - | - | - | 3. Technicians and associate professionals |
| 4. เสมียน | - | - | - | - | - | - | - | - | - | - | - | 4. Clerks |
| 5. พนักงานบริการและผู้จำหน่ายสินค้า | - | - | - | - | - | - | - | - | - | - | - | 5. Service workers and sell goods |
| 6. ผู้ปฏิบัติงานที่มีชื่อในด้านเกษตร ป่าไม้ และประมง | - | - | - | - | - | - | - | - | - | - | - | 6. Skilled agricultural forest and fishery workers |
| 7. ช่างฝีมือ และผู้ปฏิบัติงานที่เกี่ยวข้อง | - | - | - | - | - | - | - | - | - | - | - | 7. Craft and associate professionals |
| 8. ผู้ควบคุมเครื่องจักรโรงงานและเครื่องจักร และผู้ปฏิบัติงานด้านการประกอบ และประกอบอาชีพขั้นพื้นฐาน | - | - | - | - | - | - | - | - | - | - | - | 8. Plant and machine controllers and assemblers |
| 9. ผู้ประกอบอาชีพขั้นพื้นฐาน | - | - | - | - | - | - | - | - | - | - | - | 9. Elementary occupations |
| 10. คนงานซึ่งมิได้จำแนกไว้ในหมวดอื่น | - | - | - | - | - | - | - | - | - | - | - | 10. Workers not classifiable by occupation |

ตารางที่ 15 จำนวนลูกจ้าง จำนวนตามค่าจ้างเฉลี่ย ผลประโยชน์อื่น ๆ ที่ได้รับ อุตสาหกรรม กรุงเทพมหานคร
TABLE 15 EMPLOYEE BY AVERAGE WAGE, FRINGE BENEFIT, INDUSTRY, BANGKOK METROPOLIS

ไตรมาสที่ 1/2560 : Quarter 1/2017

หน่วยเป็นพัน : In Thousands

| อุตสาหกรรม | จำนวนลูกจ้าง Total Employee | ลูกจ้างที่ได้รับผลประโยชน์อื่น ๆ Employee Receive Fringe Benefit | | | | ค่าจ้างเฉลี่ย Average Wage | ได้รับเป็นเงิน In Cash | | | | | | INDUSTRY |
|--|-----------------------------------|--|-------------------------|----------------------------|---------------|----------------------------------|---------------------------|-------------------------|-----------------|---|---|-----|--|
| | | โบนัส Bonus | ค่าล่วงเวลา Overtime | เงินอื่น ๆ Other Income | อาหาร Food | | เครื่องแต่งกาย Clothes | ที่อยู่อาศัย Housing | อื่นๆ Others | | | | |
| ยอดรวม | 3,532.1 | 296.4 | 158.8 | 195.5 | 243.1 | 18.6 | 208.8 | 25.4 | | | | | TOTAL |
| 1. เกษตรกรรม การป่าไม้ และการประมง | 4.3 | 1.0 | - | - | - | - | - | - | - | - | - | - | 1. Agriculture, forestry and fishing |
| 2. การทำเหมืองแร่ และเหมืองหิน | 4.2 | 0.7 | - | - | - | - | - | - | - | - | - | - | 2. Mining and quarrying |
| 3. การผลิต | 759.2 | 96.9 | 29.0 | 14.0 | 18.7 | 5.6 | 58.7 | 2.9 | | | | | 3. Manufacturing |
| 4. ไฟฟ้า ก๊าซ ไอน้ำและระบบปรับอากาศ | 15.1 | 3.2 | 0.6 | 1.0 | - | - | - | - | - | - | - | - | 4. Electricity, gas, steam and air conditioning supply |
| 5. การจัดการน้ำ การจัดการและการบำบัดน้ำเสีย ของเสีย และสิ่งปฏิกูล | 8.1 | - | - | - | - | - | - | - | - | - | - | 0.7 | 5. Water supply; sewerage, waste management and remediation activities |
| 6. การก่อสร้าง | 187.0 | 6.3 | 2.7 | 3.7 | - | - | 11.2 | 1.7 | | | | | 6. Construction |
| 7. การขายส่ง และการขายปลีก การซ่อมยานยนต์ | 658.3 | 58.2 | 29.6 | 49.5 | 11.3 | 1.1 | 25.6 | 5.7 | | | | | 7. Wholesale and retail trade; repair of motor vehicles and motorcycles |
| 8. การขนส่ง และสถานที่เก็บสินค้า | 233.4 | 22.0 | 15.7 | 18.3 | 1.0 | 1.6 | 12.4 | 0.9 | | | | | 8. Transportation and storage |
| 9. ที่พักแรมและบริการด้านอาหาร | 285.1 | 16.0 | 10.4 | 47.5 | 150.7 | - | 20.7 | 4.5 | | | | | 9. Accommodation and food service activities |
| 10. ข้อมูลข่าวสารและการสื่อสาร | 126.7 | 8.7 | 4.9 | 1.7 | 1.7 | - | 1.7 | - | | | | | 10. Information and communication |
| 11. กิจกรรมทางการเงินและการประกันภัย | 203.6 | 23.7 | 0.7 | 16.0 | - | 0.6 | 0.4 | - | | | | | 11. Financial and insurance activities |
| 12. กิจกรรมอสังหาริมทรัพย์ | 66.0 | 5.2 | 5.8 | 1.5 | - | 1.3 | 10.5 | - | | | | | 12. Real estate activities |
| 13. กิจกรรมทางวิชาชีพ วิทยาศาสตร์ และเทคนิค | 134.6 | 13.7 | 1.5 | 4.8 | 2.6 | - | 2.2 | - | | | | | 13. Professional, scientific and technical activities |
| 14. กิจกรรมการบริหารและการบริการสนับสนุน | 208.0 | 6.4 | 37.9 | 3.9 | 2.7 | 2.8 | 4.3 | 1.0 | | | | | 14. Administrative and support service activities |
| 15. การบริหารราชการ การป้องกันประเทศ การประกันสังคม | 177.3 | 8.2 | 6.8 | 20.4 | 1.1 | 2.1 | - | 1.0 | | | | | 15. Public administration and defence; compulsory social security |
| 16. การศึกษา | 160.6 | 6.3 | 0.8 | 4.3 | 6.4 | - | 6.9 | 3.6 | | | | | 16. Education |
| 17. กิจกรรมด้านสุขภาพและงานสังคมสงเคราะห์ | 121.8 | 6.4 | 9.6 | 2.6 | 3.4 | 0.6 | 5.6 | 0.5 | | | | | 17. Human health and social work activities |
| 18. ศิลปะ ความบันเทิง และนันทนาการ | 19.6 | - | - | 0.4 | 2.6 | 1.6 | 3.8 | - | | | | | 18. Arts, entertainment and recreation |
| 19. กิจกรรมบริการด้านอื่น ๆ | 50.2 | 5.2 | 1.5 | 5.2 | 1.3 | - | 7.0 | - | | | | | 19. Other service activities |
| 20. กิจกรรมการทำงานในครัวเรือนส่วนบุคคล การผลิตสินค้าและบริการที่ขึ้นเองเพื่อใช้ในครัวเรือน | 78.3 | 5.7 | 1.7 | 0.7 | 39.7 | 0.6 | 37.9 | 2.9 | | | | | 20. Activities of households as employers; undifferentiated goods and services-producing activities of households for own use |
| 21. กิจกรรมขององค์การระหว่างประเทศ | 1.0 | - | - | - | - | - | - | - | | | | | 21. Activities of extraterritorial organizations and bodies |
| 22. ไม่ทราบ | 29.8 | 2.9 | - | - | - | 0.6 | - | - | | | | | 22. Unknown |

ตารางที่ 16 จำนวนลูกจ้างเอกชน จำนวนตามค่าจ้างเฉลี่ย ผลประโยชน์ที่ได้รับ อุตสาหกรรม กรุงเทพมหานคร
TABLE 16 PRIVATE EMPLOYEE BY AVERAGE WAGE, FRINGE BENEFIT, INDUSTRY, BANGKOK METROPOLIS

ไตรมาสที่ 1/2560 : Quarter 1/2017 หน่วยเป็นพัน : in Thousands

| อุตสาหกรรม | จำนวน ลูกจ้างเอกชน Private Employee | ค่าจ้างเฉลี่ย Average Wage | ลูกจ้างเอกชนที่ได้รับผลประโยชน์อื่น ๆ | | | | | Private Employee Receive Fringe Benefit | | | INDUSTRY |
|--|---|-------------------------------|---------------------------------------|-------------------------|----------------------------|--------------------------------------|-------------------------|---|-------------|--|----------|
| | | | ได้รับเป็นเงิน In Cash | | ได้รับเป็นสิ่งของ In Kind | | | | | | |
| | | | โบนัส Bonus | ค่าล่วงเวลา Overtime | เงินอื่น ๆ Other Income | อาหาร เครื่องแต่งกาย Food Clothes | ที่อยู่อาศัย Housing | อื่นๆ Others | | | |
| ยอดรวม | 3,081.4 | 18,385.0 | 274.2 | 139.0 | 166.8 | 239.7 | 14.2 | 193.7 | 23.7 | TOTAL | |
| 1 เกษตรกรรม การป่าไม้ และการประมง | 4.3 | 10,248.8 | 1.0 | - | - | - | - | - | - | 1. Agriculture, forestry and fishing | |
| 2. การทำเหมืองแร่ และเหมืองหิน | 4.2 | 46,850.7 | 0.7 | - | - | - | - | - | - | 2. Mining and quarrying | |
| 3. การผลิต | 737.3 | 17,168.3 | 96.0 | 29.0 | 14.0 | 18.7 | 5.6 | 58.7 | 2.9 | 3. Manufacturing | |
| 4. ไฟฟ้า ก๊าซ ไอน้ำและระบบปรับอากาศ | 1.2 | 62,126.0 | - | 0.6 | 0.6 | - | - | - | - | 4. Electricity, gas, steam and air conditioning supply | |
| 5. การจัดหา การจัดการและการบำบัดน้ำเสีย ของเสีย และสิ่งปฏิบูด | 1.3 | 8,538.1 | - | - | - | - | - | - | - | 5. Water supply, sewerage, waste management and remediation activities | |
| 6. การก่อสร้าง | 187.0 | 16,974.0 | 6.3 | 2.7 | 3.7 | - | - | 11.2 | 1.7 | 6. Construction | |
| 7. การขนส่ง และการขายปลีก การซ่อมยานยนต์ | 656.8 | 17,859.3 | 58.2 | 29.6 | 49.5 | 11.3 | 1.1 | 25.6 | 5.7 | 7. Wholesale and retail trade, repair of motor vehicles and motorcycles | |
| 8. การขนส่ง และสถานที่เก็บสินค้า | 185.5 | 20,388.2 | 17.7 | 7.9 | 13.9 | 1.0 | - | 1.9 | 0.9 | 8. Transportation and storage | |
| 9. ที่พักแรมและบริการด้านอาหาร | 285.1 | 12,491.2 | 16.0 | 10.4 | 47.5 | 150.7 | - | 20.7 | 4.5 | 9. Accommodation and food service activities | |
| 10. ข้อมูลข่าวสารและการสื่อสาร | 117.6 | 31,179.4 | 8.7 | 4.9 | 1.7 | 1.7 | - | 1.7 | - | 10. Information and communication | |
| 11. กิจกรรมทางการเงินและการประกันภัย | 166.0 | 28,220.6 | 19.8 | 0.7 | 16.0 | - | 0.6 | 0.4 | - | 11. Financial and insurance activities | |
| 12. กิจกรรมอสังหาริมทรัพย์ | 66.0 | 16,509.0 | 5.2 | 5.8 | 1.5 | - | 1.3 | 10.5 | - | 12. Real estate activities | |
| 13. กิจกรรมทางวิชาชีพ วิทยาศาสตร์ และเทคนิค | 131.9 | 26,145.4 | 13.7 | 1.5 | 4.8 | 2.6 | - | 2.2 | - | 13. Professional, scientific and technical activities | |
| 14. กิจกรรมการบริหารและการสนับสนุน | 208.0 | 13,742.2 | 6.4 | 37.9 | 3.9 | 2.7 | 2.8 | 4.3 | 1.0 | 14. Administrative and support service activities | |
| 15. การบริหารราชการ การป้องกันประเทศ การประกันสังคม | - | - | - | - | - | - | - | - | - | 15. Public administration and defence; compulsory social security | |
| 16. การศึกษา | 82.1 | 22,853.2 | 5.4 | - | 2.0 | 5.8 | - | 4.3 | 3.6 | 16. Education | |
| 17. กิจกรรมด้านสุขภาพและงานสังคมสงเคราะห์ | 70.3 | 20,660.3 | 5.7 | 5.1 | 1.4 | 1.7 | - | 3.6 | 0.5 | 17. Human health and social work activities | |
| 18. ศิลปะ ความบันเทิง และนันทนาการ | 19.1 | 17,650.0 | - | - | 0.4 | 2.6 | 1.6 | 3.8 | - | 18. Arts, entertainment and recreation | |
| 19. กิจกรรมบริการด้านอื่น ๆ | 49.6 | 13,393.5 | 5.2 | 1.5 | 5.2 | 1.3 | - | 7.0 | - | 19. Other service activities | |
| 20. กิจกรรมการจ้างงานในครัวเรือนส่วนบุคคล การผลิตสินค้าและบริการที่ขึ้นเองเพื่อใช้ในครัวเรือน | 78.3 | 9,750.8 | 5.7 | 1.7 | 0.7 | 39.7 | 0.6 | 37.9 | 2.9 | 20. Activities of households as employers, undifferentiated goods and services-producing activities of households for own use | |
| 21. กิจกรรมขององค์การระหว่างประเทศ | 1.0 | 24,000.0 | - | - | - | - | - | - | - | 21. Activities of extraterritorial organizations and bodies | |
| 22. ไม่ทราบ | 28.9 | 19,705.8 | 2.9 | - | - | - | 0.6 | - | - | 22. Unknown | |

ตารางที่ 17 จำนวนลูกจ้างรัฐบาล จำนวนตามค่าจ้างเฉลี่ย ผลประโยชน์ที่ได้รับ อุตสาหกรรม และเพศ กรุงเทพมหานคร
TABLE 17 GOVERNMENT EMPLOYEE BY AVERAGE WAGE, FRINGE BENEFIT, INDUSTRY AND SEX, BANGKOK METROPOLIS

| อุตสาหกรรม Industry | จำนวน ลูกจ้างรัฐบาล Total Government Employee | ค่าจ้างเฉลี่ย Average Wage | ลูกจ้างรัฐบาลที่ได้รับผลประโยชน์นี้ Government Employee Receive Fringe Benefit | | | | | INDUSTRY | | |
|--|--|----------------------------------|--|-------------------------|---------------------------|---------------|---------------------------|-------------|-------------------------|---|
| | | | ได้รับเป็นเงิน in Cash | | | | | | | |
| | | | โบนัส Bonus | ค่าล่วงเวลา Overtime | เงินอื่นๆ Other Income | อาหาร Food | เครื่องแต่งกาย Clothes | | ที่อยู่อาศัย Housing | อื่นๆ Others |
| ชาย | | | | | | | | MALE | | |
| 1 เกษตรกรรม การป่าไม้ และการประมง | 230.4 | 24,969.8 | 10.2 | 14.0 | 20.1 | 1.1 | 3.7 | 13.4 | 0.7 | 1. Agriculture, forestry and fishing |
| 2. การทำเหมืองแร่ และเหมืองหิน | - | - | - | - | - | - | - | - | - | 2. Mining and quarrying |
| 3. การผลิต | 15.3 | 22,489.5 | 0.9 | - | - | - | - | - | - | 3. Manufacturing |
| 4. ไฟฟ้า ก๊าซ ไอน้ำ และระบบปรับอากาศ | 9.2 | 43,160.4 | 2.3 | - | - | - | - | - | - | 4. Electricity, gas, steam and air conditioning supply |
| 5. การจัดหาน้ำ การจัดการและบำบัดน้ำเสีย ของเสีย และสิ่งปฏิกูล | 3.0 | 20,669.5 | - | - | - | - | - | - | 0.7 | 5. Water supply; sewerage, waste management and remediation activities |
| 6. การก่อสร้าง | - | - | - | - | - | - | - | - | - | 6. Construction |
| 7. การขายส่ง และการขายปลีก การซ่อมยานยนต์ | 1.5 | 23,992.4 | - | - | - | - | - | - | - | 7. Wholesale and retail trade; repair of motor vehicles and motorcycles |
| 8. การขนส่ง และสถานที่สินค้า | 35.5 | 29,270.8 | 1.5 | 7.8 | 3.1 | - | 1.6 | 10.5 | - | 8. Transportation and storage |
| 9. ที่พักแรมและบริการด้านอาหาร | - | - | - | - | - | - | - | - | - | 9. Accommodation and food service activities |
| 10. ข้อมูลข่าวสารและการสื่อสาร | 3.9 | 36,705.9 | - | - | - | - | - | - | - | 10. Information and communication |
| 11. กิจกรรมทางการเงินและการประกันภัย | 12.4 | 33,061.3 | 2.1 | - | - | - | - | - | - | 11. Financial and insurance activities |
| 12. กิจกรรมอสังหาริมทรัพย์ | - | - | - | - | - | - | - | - | - | 12. Real estate activities |
| 13. กิจกรรมทางวิชาชีพ วิทยาศาสตร์ และเทคนิค | 1.0 | 13,145.1 | - | - | - | - | - | - | - | 13. Professional, scientific and technical activities |
| 14. กิจกรรมการบริหารและการบริการสนับสนุน | - | - | - | - | - | - | - | - | - | 14. Administrative and support service activities |
| 15. การบริหารราชการ การป้องกันประเทศ การประมงสัตว์ | 102.3 | 23,254.5 | 3.5 | 5.2 | 16.3 | 1.1 | 2.1 | - | - | 15. Public administration and defence; compulsory social security |
| 16. การศึกษา | 34.3 | 20,720.6 | - | - | 0.8 | - | - | 2.3 | - | 16. Education |
| 17. กิจกรรมด้านสุขภาพและงานสังคมสงเคราะห์ | 11.9 | 18,163.7 | - | 1.1 | - | - | - | 0.6 | - | 17. Human health and social work activities |
| 18. ศิลปะ ความบันเทิง และนันทนาการ | - | - | - | - | - | - | - | - | - | 18. Arts, entertainment and recreation |
| 19. กิจกรรมบริการด้านอื่น ๆ | - | - | - | - | - | - | - | - | - | 19. Other service activities |
| 20. กิจกรรมการจ้างงานในครัวเรือนส่วนบุคคล การผลิตสินค้าและบริการที่ขึ้นเองเพื่อใช้ในครัวเรือน | - | - | - | - | - | - | - | - | - | 20. Activities of households as employers; undifferentiated goods and services-producing activities of households for own use |
| 21. กิจกรรมขององค์กรระหว่างประเทศ | - | - | - | - | - | - | - | - | - | 21. Activities of extraterritorial organizations and bodies |
| 22. ไม่ทราบ | - | - | - | - | - | - | - | - | - | 22. Unknown |
| หญิง | | | | | | | | | | FEMALE |
| 1 เกษตรกรรม การป่าไม้ และการประมง | 220.3 | 26,460.0 | 12.0 | 5.8 | 8.6 | 2.4 | 0.6 | 1.8 | 1.0 | 1. Agriculture, forestry and fishing |
| 2. การทำเหมืองแร่ และเหมืองหิน | - | - | - | - | - | - | - | - | - | 2. Mining and quarrying |
| 3. การผลิต | 6.5 | 28,726.4 | - | - | - | - | - | - | - | 3. Manufacturing |
| 4. ไฟฟ้า ก๊าซ ไอน้ำ และระบบปรับอากาศ | 4.7 | 27,966.2 | 0.9 | - | 0.4 | - | - | - | - | 4. Electricity, gas, steam and air conditioning supply |
| 5. การจัดหาน้ำ การจัดการและบำบัดน้ำเสีย ของเสีย และสิ่งปฏิกูล | 3.8 | 21,712.5 | - | - | - | - | - | - | - | 5. Water supply; sewerage, waste management and remediation activities |
| 6. การก่อสร้าง | - | - | - | - | - | - | - | - | - | 6. Construction |
| 7. การขายส่ง และการขายปลีก การซ่อมยานยนต์ | - | - | - | - | - | - | - | - | - | 7. Wholesale and retail trade; repair of motor vehicles and motorcycles |
| 8. การขนส่ง และสถานที่สินค้า | 12.4 | 43,486.7 | 2.8 | - | 1.4 | - | - | - | - | 8. Transportation and storage |
| 9. ที่พักแรมและบริการด้านอาหาร | - | - | - | - | - | - | - | - | - | 9. Accommodation and food service activities |
| 10. ข้อมูลข่าวสารและการสื่อสาร | 5.1 | 43,479.6 | - | - | - | - | - | - | - | 10. Information and communication |
| 11. กิจกรรมทางการเงินและการประกันภัย | 25.2 | 31,372.0 | 1.8 | - | - | - | - | - | - | 11. Financial and insurance activities |
| 12. กิจกรรมอสังหาริมทรัพย์ | - | - | - | - | - | - | - | - | - | 12. Real estate activities |
| 13. กิจกรรมทางวิชาชีพ วิทยาศาสตร์ และเทคนิค | 1.7 | 15,666.8 | - | - | - | - | - | - | - | 13. Professional, scientific and technical activities |
| 14. กิจกรรมการบริหารและการบริการสนับสนุน | - | - | - | - | - | - | - | - | - | 14. Administrative and support service activities |
| 15. การบริหารราชการ การป้องกันประเทศ การประมงสัตว์ | 75.0 | 24,073.9 | 4.7 | 1.7 | 4.2 | - | - | - | 1.0 | 15. Public administration and defence; compulsory social security |
| 16. การศึกษา | 44.2 | 25,056.6 | 1.0 | 0.8 | 1.5 | 0.7 | - | 0.4 | - | 16. Education |
| 17. กิจกรรมด้านสุขภาพและงานสังคมสงเคราะห์ | 39.6 | 22,251.7 | 0.8 | 3.4 | 1.2 | 1.7 | 0.6 | 1.4 | - | 17. Human health and social work activities |
| 18. ศิลปะ ความบันเทิง และนันทนาการ | 0.5 | 30,000.0 | - | - | - | - | - | - | - | 18. Arts, entertainment and recreation |
| 19. กิจกรรมบริการด้านอื่น ๆ | 0.7 | 21,000.0 | - | - | - | - | - | - | - | 19. Other service activities |
| 20. กิจกรรมการจ้างงานในครัวเรือนส่วนบุคคล การผลิตสินค้าและบริการที่ขึ้นเองเพื่อใช้ในครัวเรือน | - | - | - | - | - | - | - | - | - | 20. Activities of households as employers; undifferentiated goods and services-producing activities of households for own use |
| 21. กิจกรรมขององค์กรระหว่างประเทศ | - | - | - | - | - | - | - | - | - | 21. Activities of extraterritorial organizations and bodies |
| 22. ไม่ทราบ | 0.9 | 30,000.0 | - | - | - | - | - | - | - | 22. Unknown |

ตารางที่ 18 จำนวนลูกจ้าง จำแนกตามอาชีพ ระดับของรายได้ กรุงเทพมหานคร
TABLE 18 EMPLOYEE BY OCCUPATION, INCOME CLASS , BANGKOK METROPOLIS

ไตรมาสที่ 1/2560 : Quarter 1/2017

หน่วยเป็นพัน : In Thousands

| ระดับของรายได้ | อาชีพ Occupation | | | | | | | | | | | TOTAL | INCOME CLASS |
|---------------------|------------------|--|--|---|------------------|---|---|---|---|--|--|-----------------------|--------------|
| | รวม | ผู้บัญชาการ Legislators & Managers | ผู้ประกอบวิชาชีพ ด้านต่างๆ Profes- sional | เจ้าหน้าที่เทคนิค และผู้ประกอบ วิชาชีพ Technicians | เสมียน Clerks | พนักงานบริการ ผู้จำหน่ายสินค้า Service Workers | ด้านการเกษตร ป่าไม้และประมง Agricultural & Fishery | ช่างฝีมือและผู้ปฏิบัติ งานที่เกี่ยวข้อง Craft & associat | ผู้ควบคุมเครื่องจักร งานด้านการประกอบ Plant & Machine controls | ผู้ประกอบการอาชีพ งานพื้นฐาน Elementary occupations | คนงานซึ่งมี ได้จำแนกไว้ ในหมวดอื่น Not classifiable | | |
| ยอดรวม | 3,554.5 | 276.9 | 513.3 | 515.1 | 403.2 | 662.6 | 13.1 | 404.8 | 381.6 | 348.2 | 35.6 | | |
| ต่ำกว่า 1,501 บาท | 2.3 | - | 2.3 | - | - | - | - | - | - | - | - | Less than 1,501 Baht | |
| 1,501 - 2,500 บาท | 0.5 | - | - | - | - | 0.5 | - | - | - | - | - | 1,501 - 2,500 Baht | |
| 2,501 - 3,500 บาท | 4.3 | - | - | - | - | 1.1 | - | - | - | 3.3 | - | 2,501 - 3,500 Baht | |
| 3,501 - 4,500 บาท | 8.8 | - | - | 1.6 | - | 4.2 | - | 0.7 | - | 2.2 | - | 3,501 - 4,500 Baht | |
| 4,501 - 5,500 บาท | 8.4 | - | - | 1.3 | - | 3.6 | - | - | 0.6 | 2.8 | - | 4,501 - 5,500 Baht | |
| 5,501 - 6,500 บาท | 35.7 | - | - | - | 2.5 | 13.0 | - | 3.0 | 4.9 | 12.3 | - | 5,501 - 6,500 Baht | |
| 6,501 - 7,500 บาท | 66.6 | - | 0.4 | 1.9 | 0.8 | 21.5 | 0.6 | 11.2 | 10.7 | 19.5 | - | 6,501 - 7,500 Baht | |
| 7,501 - 10,000 บาท | 862.3 | 1.3 | 6.4 | 15.4 | 62.9 | 280.0 | 8.4 | 138.7 | 139.7 | 208.1 | 1.4 | 7,501 - 10,000 Baht | |
| 10,001 - 15,000 บาท | 995.6 | 12.2 | 53.2 | 106.2 | 147.2 | 232.3 | 2.7 | 177.7 | 172.4 | 84.0 | 7.7 | 10,001 - 15,000 Baht | |
| 15,001 - 20,000 บาท | 609.7 | 35.9 | 127.4 | 173.6 | 97.6 | 55.0 | 1.4 | 55.0 | 40.0 | 13.8 | 10.1 | 15,001 - 20,000 Baht | |
| 20,001 - 30,000 บาท | 510.8 | 77.4 | 163.7 | 133.0 | 68.1 | 33.4 | - | 17.0 | 7.5 | 0.6 | 10.3 | 20,001 - 30,000 Baht | |
| มากกว่า 30,000 บาท | 427.1 | 145.8 | 155.6 | 79.4 | 23.0 | 14.6 | - | 1.2 | 3.9 | 0.7 | 2.9 | More than 30,000 Baht | |
| ไม่ทราบ | 22.5 | 4.4 | 4.4 | 2.7 | 1.2 | 3.3 | - | 0.4 | 1.9 | 1.0 | 3.3 | Unknown | |

ตารางที่ 19 จำนวนลูกจ้าง จำแนกตามอุตสาหกรรม ระดับของรายได้ กรุงเทพมหานคร
TABLE 19 EMPLOYEE BY INDUSTRY, INCOME CLASS, BANGKOK METROPOLIS

ไตรมาสที่ 1/2560 : Quarter 1/2017

หน่วยเป็นพัน : in Thousands

| ระดับของรายได้ | อุตสาหกรรม Industry | | | | | | | | | | | | | | TOTAL | INCOME CLASS |
|---------------------|---------------------|---|--|------------------------------|---|--|-----------------------------|--|--|--|---|--|-------|-------|-----------------------|--------------|
| | รวม | เกษตรกรรม และการประมง Agriculture | การทำเหมืองแร่ และเหมืองหิน Mining | การผลิต Manufac turing | ไฟฟ้า ก๊าซ ไอน้ำระบบปรับ อากาศ Electricity | จစ်น้ำ บำบัดน้ำเสีย และประปา Water supply sewerage, waste | การก่อสร้าง Construction | การขายปลีก การช้อปปิ้ง whole sale&retail | การขนส่ง สถานที่เก็บสินค้า Transportation and storage | ที่พักแรมและ บริการด้านอาหาร Accommodation and food service | ข้อมูลข่าวสาร และการสื่อสาร Information &communication | การเงินและ การประกันภัย Financial Intermedation | | | | |
| ยอดรวม | 3,554.5 | 4.3 | 4.2 | 761.5 | 16.6 | 8.1 | 187.0 | 661.5 | 234.0 | 285.1 | 126.7 | 205.5 | 205.5 | 205.5 | TOTAL | |
| ต่ำกว่า 1,501 บาท | 2.3 | - | - | - | - | - | - | - | - | - | - | - | - | - | Less than 1,501 Baht | |
| 1,501 - 2,500 บาท | 0.5 | - | - | - | - | - | - | - | - | 0.5 | - | - | - | - | 1,501 - 2,500 Baht | |
| 2,501 - 3,500 บาท | 4.3 | - | - | - | - | - | - | 1.6 | - | - | - | - | - | - | 2,501 - 3,500 Baht | |
| 3,501 - 4,500 บาท | 8.8 | - | - | - | - | - | 0.7 | 1.3 | - | 0.6 | - | - | - | - | 3,501 - 4,500 Baht | |
| 4,501 - 5,500 บาท | 8.4 | - | - | 2.0 | - | - | 0.6 | 0.4 | - | 1.3 | - | - | - | - | 4,501 - 5,500 Baht | |
| 5,501 - 6,500 บาท | 35.7 | 0.4 | - | 6.6 | - | - | - | 5.9 | 2.4 | 6.6 | - | - | - | - | 5,501 - 6,500 Baht | |
| 6,501 - 7,500 บาท | 66.6 | - | - | 14.5 | - | - | 4.2 | 12.0 | 1.5 | 13.4 | - | - | - | - | 6,501 - 7,500 Baht | |
| 7,501 - 10,000 บาท | 862.3 | 2.4 | - | 234.0 | - | 2.2 | 48.3 | 180.5 | 39.1 | 133.5 | 6.3 | 7.3 | 7.3 | 7.3 | 7,501 - 10,000 Baht | |
| 10,001 - 15,000 บาท | 995.6 | 0.8 | - | 225.0 | - | - | 69.0 | 200.3 | 65.8 | 81.7 | 22.1 | 31.0 | 31.0 | 31.0 | 10,001 - 15,000 Baht | |
| 15,001 - 20,000 บาท | 609.7 | 0.8 | - | 101.3 | 2.1 | 2.8 | 23.6 | 118.5 | 40.3 | 29.8 | 33.2 | 48.4 | 48.4 | 48.4 | 15,001 - 20,000 Baht | |
| 20,001 - 30,000 บาท | 510.8 | - | 0.7 | 96.1 | 6.5 | 2.5 | 21.0 | 86.6 | 46.7 | 12.7 | 25.1 | 65.8 | 65.8 | 65.8 | 20,001 - 30,000 Baht | |
| มากกว่า 30,000 บาท | 427.1 | - | 3.5 | 79.7 | 6.5 | 0.7 | 19.7 | 51.1 | 37.6 | 5.1 | 39.9 | 51.1 | 51.1 | 51.1 | More than 30,000 Baht | |
| ไม่ทราบ | 22.5 | - | - | 2.3 | 1.5 | - | - | 3.2 | 0.6 | - | - | 2.0 | 2.0 | 2.0 | Unknown | |

ตารางที่ 19 จำนวนลูกจ้าง จำนวนตามอุตสาหกรรม ระดับของรายได้ กรุงเทพมหานคร (ต่อ)

TABLE 19 EMPLOYEE BY INDUSTRY, INCOME CLASS , BANGKOK METROPOLIS (Contd.)

ไตรมาสที่ 1/2560 : Quarter 1/2017

หน่วยเป็นพัน : In Thousands

| ระดับของรายได้ | อุตสาหกรรม (ต่อ) Industry (Contd.) | | | | | | | | | | ไม่ทราบ | INCOME CLASS |
|---------------------|------------------------------------|-----------------------------------|---|------------------------------|-----------|------------------------|--------------------------------|-----------------|-------------------------|-------------------|---------|-----------------------|
| | กิจกรรมอสังหาริมทรัพย์ | กิจกรรมทางวิชาชีพ | การบริหารสนับสนุนและป้องกันประเทศ | การบริหารราชการป้องกันประเทศ | การศึกษา | อุตสาหกรรมด้านสุขภาพ | ศิลปะ ความบันเทิง และนันทนาการ | บริการด้านอื่นๆ | งานในครัวเรือนส่วนบุคคล | กิจกรรมขององค์กร | | |
| | Real estate activities | Professional/technical activities | Administrative and support service activities | Public administration | Education | Health and social work | Art, entertainment | Other service | Activities of household | Extra-territorial | Unknown | |
| ยอดรวม | 67.6 | 136.4 | 208.3 | 178.6 | 162.5 | 123.1 | 20.6 | 50.6 | 78.3 | 1.0 | 33.2 | TOTAL |
| ต่ำกว่า 1,501 บาท | - | - | - | - | 2.3 | - | - | - | - | - | - | Less than 1,501 Baht |
| 1,501 - 2,500 บาท | - | - | - | - | - | - | - | - | - | - | - | 1,501 - 2,500 Baht |
| 2,501 - 3,500 บาท | - | - | - | - | - | 1.1 | - | - | 1.7 | - | - | 2,501 - 3,500 Baht |
| 3,501 - 4,500 บาท | 3.4 | 0.4 | - | - | - | - | 1.6 | - | 0.7 | - | - | 3,501 - 4,500 Baht |
| 4,501 - 5,500 บาท | 0.8 | - | - | - | - | 1.7 | - | - | 1.6 | - | - | 4,501 - 5,500 Baht |
| 5,501 - 6,500 บาท | 1.0 | 0.5 | 2.3 | - | 3.5 | - | - | 0.4 | 6.1 | - | - | 5,501 - 6,500 Baht |
| 6,501 - 7,500 บาท | - | 0.4 | 3.9 | - | 4.7 | 1.1 | - | 2.9 | 8.1 | - | - | 6,501 - 7,500 Baht |
| 7,501 - 10,000 บาท | 18.7 | 5.1 | 72.7 | 11.3 | 11.8 | 16.1 | 2.9 | 24.4 | 41.7 | - | 4.0 | 7,501 - 10,000 Baht |
| 10,001 - 15,000 บาท | 15.2 | 26.3 | 90.3 | 54.9 | 31.1 | 36.8 | 5.9 | 17.3 | 11.8 | - | 10.6 | 10,001 - 15,000 Baht |
| 15,001 - 20,000 บาท | 14.5 | 41.7 | 20.9 | 35.5 | 43.4 | 30.2 | 7.3 | 2.4 | 5.6 | - | 7.5 | 15,001 - 20,000 Baht |
| 20,001 - 30,000 บาท | 7.8 | 29.4 | 10.2 | 38.5 | 34.9 | 16.9 | 1.0 | 2.3 | 1.0 | 1.0 | 4.4 | 20,001 - 30,000 Baht |
| มากกว่า 30,000 บาท | 4.6 | 30.8 | 7.7 | 37.2 | 29.1 | 18.0 | 0.9 | 0.6 | - | - | 3.2 | More than 30,000 Baht |
| ไม่ทราบ | 1.6 | 1.8 | 0.3 | 1.4 | 1.8 | 1.3 | 1.0 | 0.4 | - | - | 3.5 | Unknown |

ตารางที่ 19 จำนวนลูกจ้าง จำแนกตามอุตสาหกรรม ระดับของรายได้ และเพศ กรุงเทพมหานคร
TABLE 19 EMPLOYEE BY INDUSTRY, INCOME CLASS AND SEX, BANGKOK METROPOLIS

ไตรมาสที่ 1/2560 : Quarter 1/2017

หน่วยเป็นพัน : In Thousands

| ระดับของรายได้ | รวม | เกษตรกรรม การป่าน | การค้า เหมืองแร่ และเหมืองหิน | การผลิต | ไฟฟ้า ก๊าซ ไอน้ำระบบปรับอากาศ | การจัดการน้ำ บำบัดน้ำเสีย และประปา | การก่อสร้าง | อุตสาหกรรม | | ที่พักรวมและ บริการด้านอาหาร | ข้อมูลข่าวสาร และการสื่อสาร | กิจกรรมการเงินและ การประกันภัย | INCOME CLASS |
|---------------------|---------|----------------------|-------------------------------------|---------|----------------------------------|---------------------------------------|-------------|------------------------|------------------|---------------------------------|--------------------------------|-----------------------------------|-----------------------|
| | | | | | | | | การป่าน Agriculture | การค้า Mining | | | | |
| ชาย | 1,794.7 | 1.2 | 2.6 | 387.2 | 9.8 | 4.3 | 154.5 | 342.3 | 154.4 | 132.0 | 79.8 | 67.8 | MALE |
| ต่ำกว่า 1,501 บาท | 1.0 | - | - | - | - | - | - | - | - | - | - | - | Less than 1,501 Baht |
| 1,501 - 2,500 บาท | - | - | - | - | - | - | - | - | - | - | - | - | 1,501 - 2,500 Baht |
| 2,501 - 3,500 บาท | 1.6 | - | - | - | - | - | - | 1.6 | - | - | - | - | 2,501 - 3,500 Baht |
| 3,501 - 4,500 บาท | 2.7 | - | - | - | - | - | 0.7 | - | - | - | - | - | 3,501 - 4,500 Baht |
| 4,501 - 5,500 บาท | 3.2 | - | - | - | - | - | - | 0.4 | - | 0.7 | - | - | 4,501 - 5,500 Baht |
| 5,501 - 6,500 บาท | 14.8 | - | - | 4.0 | - | - | - | 5.5 | 1.2 | 0.6 | - | - | 5,501 - 6,500 Baht |
| 6,501 - 7,500 บาท | 38.6 | - | - | 7.0 | - | - | 2.3 | 10.0 | 1.5 | 4.9 | - | - | 6,501 - 7,500 Baht |
| 7,501 - 10,000 บาท | 421.5 | 0.4 | - | 100.4 | - | 2.2 | 39.0 | 102.7 | 33.7 | 64.2 | 2.9 | 5.1 | 7,501 - 10,000 Baht |
| 10,001 - 15,000 บาท | 570.5 | 0.8 | - | 125.8 | - | - | 62.0 | 116.7 | 49.1 | 35.1 | 13.0 | 6.8 | 10,001 - 15,000 Baht |
| 15,001 - 20,000 บาท | 267.7 | - | - | 51.3 | 0.8 | 1.4 | 17.2 | 45.3 | 26.5 | 15.0 | 20.3 | 13.2 | 15,001 - 20,000 Baht |
| 20,001 - 30,000 บาท | 231.6 | - | 0.7 | 48.1 | 3.9 | - | 13.7 | 29.7 | 21.5 | 7.5 | 15.3 | 20.3 | 20,001 - 30,000 Baht |
| มากกว่า 30,000 บาท | 229.6 | - | 1.9 | 49.8 | 5.1 | 0.7 | 19.7 | 28.5 | 21.1 | 3.9 | 28.3 | 20.9 | More than 30,000 Baht |
| ไม่ทราบ | 11.9 | - | - | 0.7 | - | - | - | 1.9 | - | - | - | 1.5 | Unknown |
| หญิง | 1,759.8 | 3.1 | 1.6 | 374.3 | 6.8 | 3.8 | 32.5 | 319.2 | 79.6 | 153.1 | 46.8 | 137.7 | FEMALE |
| ต่ำกว่า 1,501 บาท | 1.2 | - | - | - | - | - | - | - | - | - | - | - | Less than 1,501 Baht |
| 1,501 - 2,500 บาท | 0.5 | - | - | - | - | - | - | - | - | 0.5 | - | - | 1,501 - 2,500 Baht |
| 2,501 - 3,500 บาท | 2.8 | - | - | - | - | - | - | - | - | - | - | - | 2,501 - 3,500 Baht |
| 3,501 - 4,500 บาท | 6.0 | - | - | - | - | - | - | 1.3 | - | 0.6 | - | - | 3,501 - 4,500 Baht |
| 4,501 - 5,500 บาท | 5.2 | - | - | 2.0 | - | - | 0.6 | - | - | 0.6 | - | - | 4,501 - 5,500 Baht |
| 5,501 - 6,500 บาท | 20.9 | 0.4 | - | 2.7 | - | - | - | 0.4 | 1.2 | 6.0 | - | - | 5,501 - 6,500 Baht |
| 6,501 - 7,500 บาท | 28.0 | - | - | 7.5 | - | - | 1.9 | 2.0 | - | 8.5 | - | - | 6,501 - 7,500 Baht |
| 7,501 - 10,000 บาท | 440.8 | 1.9 | - | 133.6 | - | - | 9.3 | 77.8 | 5.5 | 69.3 | 3.5 | 2.2 | 7,501 - 10,000 Baht |
| 10,001 - 15,000 บาท | 425.1 | - | - | 99.2 | - | - | 7.0 | 83.6 | 16.7 | 46.6 | 9.2 | 24.2 | 10,001 - 15,000 Baht |
| 15,001 - 20,000 บาท | 342.0 | 0.8 | - | 49.9 | 1.3 | 1.4 | 6.4 | 73.2 | 13.8 | 14.8 | 12.9 | 35.3 | 15,001 - 20,000 Baht |
| 20,001 - 30,000 บาท | 279.3 | - | - | 48.0 | 2.6 | 2.5 | 7.3 | 57.0 | 25.2 | 5.2 | 9.8 | 45.5 | 20,001 - 30,000 Baht |
| มากกว่า 30,000 บาท | 197.5 | - | 1.6 | 29.9 | 1.4 | - | - | 22.6 | 16.6 | 1.2 | 11.6 | 30.2 | More than 30,000 Baht |
| ไม่ทราบ | 10.6 | - | - | 1.6 | 1.5 | - | - | 1.3 | 0.6 | - | - | 0.4 | Unknown |

ตารางที่ 19 จำนวนลูกจ้าง จำนวนตามอุตสาหกรรม ระดับของรายได้ และเพศ กรุงเทพมหานคร (ต่อ)
TABLE 19 EMPLOYEE BY INDUSTRY, INCOME CLASS AND SEX, BANGKOK METROPOLIS (Contd.)

หน่วยเป็นพัน : In Thousands

| ระดับของรายได้ | อุตสาหกรรม (ต่อ) Industry (Contd.) | | | | | | | | | | | กิจกรรมขององค์กร Extra-territorial | ไม่ทราบ Unknown | INCOME CLASS |
|---------------------|--|--|--|---|-----------------------|--|---|----------------------------------|--|---------------------------------------|--------------------|---------------------------------------|--------------------|--------------|
| | กิจกรรมอสังหาริมทรัพย์ Real estate activities | กิจกรรมทางวิชาชีพ วิทยาศาสตร์และเทคโนโลยี Professional/scientific technical activities | การบริหารสนับสนุน และป้องกันประเทศ Administrative and support service activities | การบริหารราชการ ป้องกันประเทศ Public administration defence | การศึกษา Education | กิจกรรมด้านสุขภาพ งานสังคมสงเคราะห์ Health and social work | ศิลปะ ความบันเทิง และนันทนาการ Art, entertainment | บริการด้านอื่นๆ Other service | งานในครัวเรือน ส่วนบุคคล Activities of household | กิจกรรมขององค์กร Extra-territorial | ไม่ทราบ Unknown | | | |
| ชาย | 25.3 | 50.3 | 122.6 | 102.3 | 58.9 | 26.8 | 12.2 | 23.5 | 16.7 | - | 20.4 | MALE | | |
| ต่ำกว่า 1,501 บาท | - | - | - | - | 1.0 | - | - | - | - | - | - | Less than 1,501 Baht | | |
| 1,501 - 2,500 บาท | - | - | - | - | - | - | - | - | - | - | - | 1,501 - 2,500 Baht | | |
| 2,501 - 3,500 บาท | - | - | - | - | - | - | - | - | - | - | - | 2,501 - 3,500 Baht | | |
| 3,501 - 4,500 บาท | - | 0.4 | - | - | - | - | 1.6 | - | - | - | - | 3,501 - 4,500 Baht | | |
| 4,501 - 5,500 บาท | 0.8 | - | - | - | - | 1.3 | - | - | - | - | - | 4,501 - 5,500 Baht | | |
| 5,501 - 6,500 บาท | - | 0.5 | 1.3 | - | 1.3 | - | - | - | 0.6 | - | - | 5,501 - 6,500 Baht | | |
| 6,501 - 7,500 บาท | - | - | 2.3 | - | 4.2 | 1.1 | - | 2.1 | 3.1 | - | - | 6,501 - 7,500 Baht | | |
| 7,501 - 10,000 บาท | 4.5 | 2.1 | 35.1 | 5.5 | 2.5 | 2.4 | 1.6 | 10.4 | 3.5 | - | 3.5 | 7,501 - 10,000 Baht | | |
| 10,001 - 15,000 บาท | 9.9 | 6.8 | 63.2 | 36.4 | 15.9 | 9.8 | 0.8 | 7.8 | 4.6 | - | 6.0 | 10,001 - 15,000 Baht | | |
| 15,001 - 20,000 บาท | 2.5 | 8.7 | 12.9 | 18.4 | 12.6 | 5.8 | 6.3 | 2.4 | 3.9 | - | 3.1 | 15,001 - 20,000 Baht | | |
| 20,001 - 30,000 บาท | 6.0 | 16.6 | 5.8 | 21.4 | 15.0 | 2.6 | - | - | 1.0 | - | 2.4 | 20,001 - 30,000 Baht | | |
| มากกว่า 30,000 บาท | 0.9 | 13.5 | 2.0 | 20.5 | 5.6 | 3.0 | 0.9 | 0.6 | - | - | 2.8 | More than 30,000 Baht | | |
| ไม่ทราบ | 0.6 | 1.8 | - | - | 0.7 | 0.8 | 1.0 | 0.4 | - | - | 2.5 | Unknown | | |
| หญิง | 42.3 | 86.0 | 85.8 | 76.3 | 103.6 | 96.3 | 8.4 | 27.1 | 61.6 | 1.0 | 12.8 | FEMALE | | |
| ต่ำกว่า 1,501 บาท | - | - | - | - | 1.2 | - | - | - | - | - | - | Less than 1,501 Baht | | |
| 1,501 - 2,500 บาท | - | - | - | - | - | - | - | - | - | - | - | 1,501 - 2,500 Baht | | |
| 2,501 - 3,500 บาท | - | - | - | - | - | 1.1 | - | - | 1.7 | - | - | 2,501 - 3,500 Baht | | |
| 3,501 - 4,500 บาท | 3.4 | - | - | - | - | - | - | - | 0.7 | - | - | 3,501 - 4,500 Baht | | |
| 4,501 - 5,500 บาท | - | - | - | - | - | 0.4 | - | - | 1.6 | - | - | 4,501 - 5,500 Baht | | |
| 5,501 - 6,500 บาท | 1.0 | - | 1.0 | - | 2.2 | - | - | 0.4 | 5.5 | - | - | 5,501 - 6,500 Baht | | |
| 6,501 - 7,500 บาท | - | 0.4 | 1.6 | - | 0.4 | - | - | 0.8 | 5.0 | - | - | 6,501 - 7,500 Baht | | |
| 7,501 - 10,000 บาท | 14.2 | 3.0 | 37.6 | 5.8 | 9.3 | 13.7 | 1.4 | 14.1 | 38.1 | - | 0.6 | 7,501 - 10,000 Baht | | |
| 10,001 - 15,000 บาท | 5.3 | 19.5 | 27.1 | 18.5 | 15.1 | 27.0 | 5.1 | 9.5 | 7.2 | - | 4.6 | 10,001 - 15,000 Baht | | |
| 15,001 - 20,000 บาท | 12.0 | 33.0 | 8.0 | 17.0 | 30.8 | 24.4 | 1.0 | - | 1.7 | - | 4.4 | 15,001 - 20,000 Baht | | |
| 20,001 - 30,000 บาท | 1.7 | 12.8 | 4.4 | 17.0 | 19.8 | 14.3 | 1.0 | 2.3 | - | - | 2.0 | 20,001 - 30,000 Baht | | |
| มากกว่า 30,000 บาท | 3.7 | 17.3 | 5.7 | 16.7 | 23.5 | 15.0 | - | - | - | - | 0.4 | More than 30,000 Baht | | |
| ไม่ทราบ | 1.0 | - | 0.3 | 1.4 | 1.1 | 0.5 | - | - | - | - | 0.9 | Unknown | | |

ภาคกลาง
CENTRAL REGION

สารบัญตารางสถิติ ภาคกลาง

LIST OF STATISTICAL TABLES, CENTRAL REGION

| | |
|-------------|---|
| ตารางที่ 1 | จำนวนประชากร จำแนกตามกลุ่มอายุ สถานภาพแรงงาน |
| TABLE 1 | NUMBER OF POPULATION BY LABOR FORCE STATUS, AGE GROUP |
| ตารางที่ 2 | จำนวนประชากรอายุ 15 ปี ขึ้นไป จำแนกตามสถานภาพสมรส สถานภาพแรงงาน |
| TABLE 2 | POPULATION 15 YEARS AND OVER BY MARITAL STATUS, LABOR FORCE STATUS |
| ตารางที่ 3 | จำนวนประชากรอายุ 15 ปีขึ้นไป จำแนกตามระดับการศึกษาที่สำเร็จ สถานภาพแรงงาน |
| TABLE 3 | POPULATION 15 YEARS AND OVER BY LEVEL OF EDUCATIONAL ATTAINMENT, LABOR FORCE STATUS |
| ตารางที่ 4 | ผู้มีงานทำ จำแนกตามระดับการศึกษาที่สำเร็จ อาชีพ |
| TABLE 4 | EMPLOYED PERSONS BY LEVEL OF EDUCATIONAL ATTAINMENT, OCCUPATION |
| ตารางที่ 5 | ผู้มีงานทำ จำแนกตามระดับการศึกษาที่สำเร็จ อุตสาหกรรม |
| TABLE 5 | EMPLOYED PERSONS BY LEVEL OF EDUCATIONAL ATTAINMENT, INDUSTRY |
| ตารางที่ 6 | ผู้มีงานทำ จำแนกตามสถานภาพการทำงาน อาชีพ |
| TABLE 6 | EMPLOYED PERSONS BY WORK STATUS, OCCUPATION |
| ตารางที่ 7 | ผู้มีงานทำ จำแนกตามสถานภาพการทำงาน อุตสาหกรรม |
| TABLE 7 | EMPLOYED PERSONS BY WORK STATUS, INDUSTRY |
| ตารางที่ 8 | จำนวนผู้มีงานทำ จำแนกตามอาชีพ และอุตสาหกรรม |
| TABLE 8 | EMPLOYED PERSONS BY OCCUPATION AND INDUSTRY |
| ตารางที่ 9 | ผู้มีงานทำ จำแนกตามอาชีพ จำนวนชั่วโมงทำงานต่อสัปดาห์ การมีเวลาเหลือพอที่จะทำงานเพิ่มขึ้น |
| TABLE 9 | EMPLOYED PERSONS BY OCCUPATION, HOURS WORKED PER WEEK, AVAILABILITY FOR ADDITIONAL WORK |
| ตารางที่ 10 | ผู้มีงานทำ จำแนกตามอุตสาหกรรม จำนวนชั่วโมงทำงานต่อสัปดาห์ การมีเวลาเหลือพอที่จะทำงานเพิ่มขึ้น |
| TABLE 10 | EMPLOYED PERSONS BY INDUSTRY, HOURS WORKED PER WEEK, AVAILABILITY FOR ADDITIONAL WORK |

สารบัญตารางสถิติ ภาคกลาง (ต่อ)

LIST OF STATISTICAL TABLES, CENTRAL REGION (Cont.)

| | | |
|----------|----|--|
| ตารางที่ | 11 | ผู้มีงานทำ จำแนกตามสถานภาพการทำงาน จำนวนชั่วโมงทำงานต่อสัปดาห์ การมีเวลาเหลือพอที่จะทำงานเพิ่มขึ้น |
| TABLE | 11 | EMPLOYED PERSONS BY WORK STATUS, HOURS WORKED PER WEEK, AVAILABILITY FOR ADDITIONAL WORK |
| ตารางที่ | 12 | ผู้มีงานทำ จำแนกตามกลุ่มอายุ ชั่วโมงการทำงานต่อสัปดาห์ การมีเวลาเหลือพอที่จะทำงานเพิ่มขึ้น |
| TABLE | 12 | EMPLOYED PERSONS BY AGE GROUP, HOURS WORKED PER WEEK, AVAILABILITY FOR ADDITIONAL WORK |
| ตารางที่ | 13 | จำนวนผู้ว่างงาน ที่หางานทำ จำแนกตามระยะเวลาที่หางานทำ ระดับการศึกษาที่สำเร็จ |
| TABLE | 13 | UNEMPLOYED PERSONS, SEEKING JOB BY DURATION OF SEEKING JOB, LEVEL OF EDUCATIONAL ATTAINMENT |
| ตารางที่ | 14 | จำนวนผู้ว่างงาน ที่เคยทำงานมาก่อน จำแนกตามอาชีพที่ทำครั้งสุดท้าย อุตสาหกรรมที่ทำครั้งสุดท้าย |
| TABLE | 14 | UNEMPLOYED PERSONS, EVER WORKED BY LAST OCCUPATION, LAST INDUSTRY |
| ตารางที่ | 15 | ลูกจ้าง จำแนกตามค่าจ้างเฉลี่ย ผลประโยชน์อื่นๆ ที่ได้รับ อุตสาหกรรม |
| TABLE | 15 | EMPLOYEE BY AVERAGE WAGE, FRINGE BENEFIT, INDUSTRY |
| ตารางที่ | 16 | ลูกจ้างเอกชน จำแนกตามค่าจ้างเฉลี่ย ผลประโยชน์อื่นๆ ที่ได้รับ อุตสาหกรรม |
| TABLE | 16 | PRIVATE EMPLOYEE BY AVERAGE WAGE, FRINGE BENEFIT, INDUSTRY |
| ตารางที่ | 17 | ลูกจ้างรัฐบาล จำแนกตามค่าจ้างเฉลี่ย ผลประโยชน์อื่นๆ ที่ได้รับ อุตสาหกรรม |
| TABLE | 17 | GOVERNMENT EMPLOYEE BY AVERAGE WAGE, FRINGE BENEFIT, INDUSTRY |
| ตารางที่ | 18 | ลูกจ้าง จำแนกตาม อาชีพ ระดับของรายได้ |
| TABLE | 18 | EMPLOYEE BY OCCUPATION, INCOME CLASS |
| ตารางที่ | 19 | ลูกจ้าง จำแนกตาม อุตสาหกรรม ระดับของรายได้ |
| TABLE | 19 | EMPLOYEE BY INDUSTRY, INCOME CLASS |

ตารางที่ 1 จำนวนประชากรอายุ 15 ปีขึ้นไป จำแนกตามกลุ่มอายุ สถานภาพแรงงาน ภาคกลาง

TABLE 1 POPULATION 15 YEARS AND OVER BY AGE GROUP, LABOR FORCE STATUS, CENTRAL REGION

ไตรมาสที่ 1/2560 : Quarter 1/2017

หน่วยเป็นพัน : In Thousands

| สถานภาพแรงงาน | กลุ่มอายุ Age Group | | | | | | LABOR FORCE STATUS | | | |
|----------------------------------|---------------------|---------|---------|---------|---------|---------|--------------------|---------|---------|------------------------------------|
| | รวม | 15-19 | 20-24 | 25-29 | 30-34 | 35-39 | | 40-49 | 50-59 | >= 60 |
| ประชากรอายุ 15 ปีขึ้นไป | 16,553.4 | 1,170.2 | 1,433.1 | 1,647.5 | 1,689.5 | 1,772.7 | 3,304.4 | 2,674.8 | 2,861.3 | POPULATION 15 YEARS AND OVER |
| กำลังแรงงานรวม | 11,847.8 | 241.6 | 974.8 | 1,476.1 | 1,521.5 | 1,608.6 | 2,933.3 | 2,128.6 | 963.3 | Total Labor Force |
| 1. กำลังแรงงานปัจจุบัน | 11,817.0 | 241.1 | 972.3 | 1,475.3 | 1,519.7 | 1,606.2 | 2,926.5 | 2,121.6 | 954.5 | 1. Current labor force |
| 1.1 ผู้มีงานทำ | 11,693.8 | 233.6 | 926.4 | 1,447.2 | 1,506.0 | 1,596.0 | 2,913.3 | 2,117.1 | 954.1 | 1.1 Employed |
| - ทำงาน | 11,634.0 | 232.3 | 922.4 | 1,441.1 | 1,499.8 | 1,584.8 | 2,900.9 | 2,105.3 | 947.3 | - At work |
| - ไม่ทำงานแต่มีงานประจำ | 59.8 | 1.3 | 4.0 | 6.2 | 6.2 | 11.2 | 12.5 | 11.7 | 6.8 | - With job but not at work |
| 1.2 ผู้ว่างงาน | 123.2 | 7.5 | 45.8 | 28.0 | 13.7 | 10.2 | 13.1 | 4.5 | 0.4 | 1.2 Unemployed |
| - หางานทำ | 28.3 | 1.0 | 9.5 | 7.4 | 4.6 | 0.6 | 3.5 | 1.7 | 0.1 | - Looking for work |
| - ไม่หางานทำ/พร้อมที่จะทำงาน | 94.9 | 6.5 | 36.3 | 20.6 | 9.1 | 9.5 | 9.7 | 2.8 | 0.3 | - Not looking/available for work |
| 2. กำลังแรงงานที่รอฤดูกาล | 30.8 | 0.6 | 2.5 | 0.8 | 1.9 | 2.4 | 6.9 | 7.0 | 8.8 | 2. Seasonally inactive labor force |
| ผู้ไม่อยู่ในกำลังแรงงาน | 4,705.7 | 928.5 | 458.3 | 171.5 | 168.0 | 164.2 | 371.0 | 546.2 | 1,898.0 | Persons not in Labor Force |
| 1. ทำงานบ้าน | 1,440.4 | 56.0 | 97.3 | 110.5 | 125.5 | 114.1 | 289.1 | 383.1 | 264.9 | 1. Household work |
| 2. เรียนหนังสือ | 1,100.9 | 814.9 | 274.9 | 11.2 | - | - | - | - | - | 2. Studies |
| 3. ยังเด็ก ขรา/ไม่สามารถทำงานได้ | 1,596.3 | 22.0 | 17.0 | 17.1 | 16.7 | 23.4 | 53.5 | 81.9 | 1,364.7 | 3. Too young/old/incapable of work |
| 4. อื่น ๆ | 568.1 | 35.6 | 69.1 | 32.8 | 25.8 | 26.6 | 28.5 | 81.2 | 268.5 | 4. Others |

ตารางที่ 1 จำนวนประชากรอายุ 15 ปีขึ้นไป จำแนกตามกลุ่มอายุ สถานภาพแรงงาน และเพศ ภาคกลาง
Table 1 POPULATION 15 YEARS AND OVER BY AGE GROUP, LABOR FORCE STATUS ADN SEX , CENTRAL REGION

ไตรมาสที่ 1/2560 : Quarter 1/2017

หน่วยเป็นพัน : In Thousands

| สถานภาพแรงงาน | กลุ่มอายุ Age Group | | | | | | | | LABOR FORCE STATUS | |
|----------------------------------|---------------------|-------|-------|-------|-------|-------|---------|---------|--------------------|---|
| | รวม Total | 15-19 | 20-24 | 25-29 | 30-34 | 35-39 | 40-49 | 50-59 | | >=60 |
| ชาย | | | | | | | | | | MALE |
| กำลังแรงงานรวม | 8,034.3 | 591.8 | 730.9 | 847.7 | 846.4 | 877.4 | 1,614.6 | 1,267.1 | 1,258.5 | Total Labor Force |
| 1. กำลังแรงงานปัจจุบัน | 6,397.4 | 149.2 | 551.4 | 809.2 | 819.9 | 838.6 | 1,553.9 | 1,145.0 | 530.4 | 1. Current labor force |
| 1.1 ผู้มีงานทำ | 6,377.4 | 148.7 | 549.5 | 809.2 | 818.4 | 837.9 | 1,549.4 | 1,140.6 | 523.8 | 1.1 Employed |
| - ทำงาน | 6,310.8 | 144.0 | 526.8 | 793.7 | 809.2 | 832.2 | 1,544.8 | 1,136.5 | 523.5 | - At work |
| - ไม่ทำงานแต่มีงานประจำ | 6,271.9 | 142.7 | 524.9 | 790.4 | 805.8 | 823.7 | 1,537.2 | 1,129.2 | 518.1 | - With job but not at work |
| 1.2 ผู้ว่างงาน | 38.9 | 1.3 | 2.0 | 3.3 | 3.4 | 8.5 | 7.7 | 7.3 | 5.4 | 1.2 Unemployed |
| - หางานทำ | 66.6 | 4.7 | 22.7 | 15.5 | 9.2 | 5.7 | 4.6 | 4.0 | 0.3 | - Looking for work |
| - ไม่หางานทำ/พร้อมที่จะทำงาน | 16.4 | 0.8 | 3.7 | 5.6 | 1.9 | 0.6 | 2.2 | 1.5 | 0.1 | - Not looking/available for work |
| 2. กำลังแรงงานที่รอฤดูกาล | 50.2 | 4.0 | 19.0 | 9.8 | 7.3 | 5.1 | 2.4 | 2.5 | 0.2 | 2. Seasonally inactive labor force |
| ผู้ไม่อยู่ในกำลังแรงงาน | 20.0 | 0.6 | 1.9 | - | 1.5 | 0.6 | 4.4 | 4.5 | 6.6 | Persons not in Labor Force |
| 1. ทำงานบ้าน | 1,636.8 | 442.5 | 179.5 | 38.6 | 26.6 | 38.8 | 60.7 | 122.1 | 728.1 | 1. Household work |
| 2. เรียนหนังสือ | 95.6 | 10.8 | 11.1 | 5.4 | 5.2 | 5.7 | 18.4 | 24.5 | 14.6 | 2. Studies |
| 3. ยังเด็ก ขรา/ไม่สามารถทำงานได้ | 530.8 | 393.4 | 131.6 | 5.8 | - | - | - | - | - | 3. Too young/old/incapable of work |
| 4. อื่น ๆ | 675.3 | 14.2 | 7.5 | 10.8 | 11.7 | 15.2 | 28.3 | 46.2 | 541.5 | 4. Others |
| หญิง | 335.3 | 24.2 | 29.3 | 16.6 | 9.7 | 17.9 | 14.1 | 51.4 | 172.0 | FEMALE |
| กำลังแรงงานรวม | 8,519.2 | 578.4 | 702.2 | 799.8 | 843.1 | 895.3 | 1,689.8 | 1,407.7 | 1,602.9 | Total Labor Force |
| 1. กำลังแรงงานปัจจุบัน | 5,450.3 | 92.4 | 423.4 | 666.9 | 701.7 | 770.0 | 1,379.5 | 983.6 | 432.9 | 1. Current labor force |
| 1.1 ผู้มีงานทำ | 5,439.6 | 92.4 | 422.7 | 666.1 | 701.3 | 768.2 | 1,377.1 | 981.0 | 430.7 | 1.1 Employed |
| - ทำงาน | 5,383.0 | 89.6 | 399.6 | 653.5 | 696.8 | 763.8 | 1,368.5 | 980.5 | 430.6 | - At work |
| - ไม่ทำงานแต่มีงานประจำ | 5,362.1 | 89.6 | 397.6 | 650.7 | 694.0 | 761.1 | 1,363.7 | 976.1 | 429.2 | - With job but not at work |
| 1.2 ผู้ว่างงาน | 20.9 | - | 2.0 | 2.9 | 2.8 | 2.7 | 4.8 | 4.4 | 1.4 | 1.2 Unemployed |
| - หางานทำ | 56.6 | 2.8 | 23.1 | 12.6 | 4.5 | 4.5 | 8.6 | 0.5 | 0.1 | - Looking for work |
| - ไม่หางานทำ/พร้อมที่จะทำงาน | 11.9 | 0.2 | 5.8 | 1.8 | 2.7 | - | 1.3 | 0.2 | - | - Not looking/available for work |
| 2. กำลังแรงงานที่รอฤดูกาล | 44.6 | 2.6 | 17.3 | 10.8 | 1.8 | 4.5 | 7.3 | 0.3 | 0.1 | 2. Seasonally inactive labor force |
| ผู้ไม่อยู่ในกำลังแรงงาน | 10.8 | - | 0.7 | 0.8 | 0.4 | 1.8 | 2.4 | 2.6 | 2.2 | Persons not in Labor Force |
| 1. ทำงานบ้าน | 3,068.9 | 486.0 | 278.8 | 132.9 | 141.4 | 125.4 | 310.3 | 424.1 | 1,170.0 | 1. Household work |
| 2. เรียนหนังสือ | 1,344.9 | 45.2 | 86.1 | 105.1 | 120.3 | 108.4 | 270.8 | 358.6 | 250.3 | 2. Studies |
| 3. ยังเด็ก ขรา/ไม่สามารถทำงานได้ | 570.2 | 421.6 | 143.3 | 5.4 | - | - | - | - | - | 3. Too young/old/incapable of work |
| 4. อื่น ๆ | 921.0 | 7.8 | 9.6 | 6.3 | 5.0 | 8.2 | 25.2 | 35.6 | 823.2 | 4. Others |
| | 232.8 | 11.4 | 39.8 | 16.1 | 16.1 | 8.7 | 14.4 | 29.9 | 96.5 | |

ตารางที่ 1 จำนวนประชากรอายุ 15 ปีขึ้นไป จำแนกตามกลุ่มอายุ สถานภาพแรงงาน เพศ และเขตการปกครอง ภาคกลาง (ต่อ)
TABLE 1 POPULATION 15 YEARS AND OVER BY AGE GROUP, LABOR FORCE STATUS, SEX AND AREA, CENTRAL REGION (Contd.)

ไตรมาสที่ 1/2560 : Quarter 1/2017

หน่วยเป็นพัน : In Thousands

| สถานภาพแรงงาน | รวม | | | | | | LABOR FORCE STATUS | | |
|----------------------------------|-------|-------|-------|-------|-------|---------|--------------------|---------|------------------------------------|
| | 15-19 | 20-24 | 25-29 | 30-34 | 35-39 | 40-49 | 50-59 | >= 60 | |
| ประชากรอายุ 15 ปีขึ้นไป | 521.5 | 670.4 | 804.2 | 821.6 | 853.3 | 1,541.2 | 1,199.9 | 1,244.4 | POPULATION 15 YEARS AND OVER |
| กำลังแรงงานรวม | 96.7 | 451.2 | 733.4 | 748.5 | 771.8 | 1,358.8 | 937.1 | 395.5 | Total Labor Force |
| 1. กำลังแรงงานปัจจุบัน | 96.4 | 450.5 | 733.2 | 747.6 | 771.5 | 1,357.4 | 935.7 | 394.2 | 1. Current labor force |
| 1.1 ผู้มีงานทำ | 93.5 | 425.2 | 718.6 | 741.3 | 766.7 | 1,347.6 | 932.6 | 394.1 | 1.1 Employed |
| - ทำงาน | 93.0 | 422.9 | 713.3 | 739.1 | 758.5 | 1,340.5 | 927.0 | 391.9 | - At work |
| - ไม่ทำงานแต่มีงานประจำ | 0.6 | 2.3 | 5.3 | 2.2 | 8.2 | 7.1 | 5.6 | 2.2 | - With job but not at work |
| 1.2 ผู้ว่างงาน | 2.9 | 25.3 | 14.5 | 6.3 | 4.7 | 9.8 | 3.1 | 0.1 | 1.2 Unemployed |
| - หางานทำ | 0.0 | 3.3 | 4.9 | 1.3 | - | 1.9 | 1.7 | - | - Looking for work |
| - ไม่หางานทำ/พร้อมที่จะทำงาน | 2.9 | 21.9 | 9.7 | 5.0 | 4.7 | 7.9 | 1.4 | 0.1 | - Not looking/available for work |
| 2. กำลังแรงงานที่รอฤดูกาล | 0.2 | 0.7 | 0.3 | 0.9 | 0.4 | 1.4 | 1.3 | 1.2 | 2. Seasonally inactive labor force |
| ผู้ไม่อยู่ในกำลังแรงงาน | 424.9 | 219.2 | 70.8 | 73.1 | 81.5 | 182.3 | 262.8 | 848.9 | Persons not in Labor Force |
| 1. ทำงานบ้าน | 14.5 | 35.1 | 43.6 | 52.7 | 60.6 | 142.5 | 186.8 | 120.9 | 1. Household work |
| 2. เรียนหนังสือ | 387.3 | 143.2 | 5.4 | - | - | - | - | - | 2. Studies |
| 3. ยังเด็ก ขรา/ไม่สามารถทำงานได้ | 10.1 | 5.6 | 7.3 | 6.7 | 9.4 | 25.6 | 33.7 | 568.9 | 3. Too young/old/incapable of work |
| 4. อื่น ๆ | 13.0 | 35.3 | 14.5 | 13.7 | 11.6 | 14.2 | 42.3 | 159.1 | 4. Others |

ตารางที่ 1 จำนวนประชากรอายุ 15 ปีขึ้นไป จำแนกตามกลุ่มอายุ สถานภาพแรงงาน เพศ และเขตการปกครอง ภาคกลาง (ต่อ)

TABLE 1 POPULATION 15 YEARS AND OVER BY AGE GROUP, LABOR FORCE STATUS, SEX AND AREA, CENTRAL REGION (Contd.)

| ไตรมาสที่ 1/2560 : Quarter 1/2017 | ในเขตเทศบาล MUNICIPAL AREA | | | | | | รวม | LABOR FORCE STATUS | | | |
|-----------------------------------|----------------------------|-----------|-----------|-------|---------|---------|---------|------------------------------------|-------|--|--|
| | สถานภาพแรงงาน | กลุ่มอายุ | Age Group | 30-34 | 35-39 | 40-49 | | 50-59 | >= 60 | | |
| ประชากรอายุ 15 ปีขึ้นไป | | 804.2 | 821.6 | 853.3 | 1,541.2 | 1,199.9 | 1,244.4 | POPULATION 15 YEARS AND OVER | | | |
| ชาย | | 403.9 | 407.2 | 419.3 | 749.0 | 565.1 | 544.3 | MALE | | | |
| กำลังแรงงานรวม | | 386.5 | 397.3 | 403.0 | 722.6 | 511.2 | 205.6 | Total Labor Force | | | |
| 1. กำลังแรงงานปัจจุบัน | | 386.5 | 396.7 | 402.9 | 721.9 | 510.4 | 204.8 | 1. Current labor force | | | |
| 1.1 ผู้มีงานทำ | | 378.8 | 391.1 | 399.9 | 718.2 | 507.5 | 204.7 | 1.1 Employed | | | |
| - ทำงาน | | 376.0 | 390.1 | 392.9 | 713.4 | 503.9 | 203.2 | - At work | | | |
| - ไม่ทำงานแต่มีงานประจำ | | 2.8 | 1.0 | 7.0 | 4.8 | 3.6 | 1.5 | - With job but not at work | | | |
| 1.2 ผู้ว่างงาน | | 7.7 | 5.6 | 3.0 | 3.7 | 2.9 | 0.1 | 1.2 Unemployed | | | |
| - หางานทำ | | 3.7 | 1.3 | - | 1.9 | 1.5 | - | - Looking for work | | | |
| - ไม่ทำงานทำ/พร้อมที่จะทำงาน | | 4.0 | 4.3 | 3.0 | 1.9 | 1.4 | 0.1 | - Not looking/available for work | | | |
| 2. กำลังแรงงานที่รอดูดกลาง | | - | 0.5 | 0.2 | 0.7 | 0.8 | 0.8 | 2. Seasonally inactive labor force | | | |
| ผู้ไม่อยู่ในกำลังแรงงาน | | 17.5 | 9.9 | 16.3 | 26.4 | 53.9 | 338.7 | Persons not in Labor Force | | | |
| 1. ทำงานบ้าน | | 2.7 | 1.9 | 4.2 | 8.2 | 10.9 | 5.1 | 1. Household work | | | |
| 2. เรียนหนังสือ | | 4.4 | - | - | - | - | - | 2. Studies | | | |
| 3. ยังกัก ขรา/ไม่สามารถทำงานได้ | | 3.6 | 4.6 | 5.5 | 11.9 | 16.5 | 233.5 | 3. Too young/old/incapable of work | | | |
| 4. อื่น ๆ | | 6.8 | 3.5 | 6.7 | 6.4 | 26.4 | 100.1 | 4. Others | | | |
| หญิง | | 400.3 | 414.4 | 433.9 | 792.1 | 634.8 | 700.1 | FEMALE | | | |
| กำลังแรงงานรวม | | 347.0 | 351.2 | 368.8 | 636.2 | 425.9 | 189.9 | Total Labor Force | | | |
| 1. กำลังแรงงานปัจจุบัน | | 346.7 | 350.9 | 368.6 | 635.5 | 425.3 | 189.5 | 1. Current labor force | | | |
| 1.1 ผู้มีงานทำ | | 339.8 | 350.2 | 366.9 | 629.5 | 425.1 | 189.5 | 1.1 Employed | | | |
| - ทำงาน | | 337.3 | 349.0 | 365.7 | 627.2 | 423.1 | 188.7 | - At work | | | |
| - ไม่ทำงานแต่มีงานประจำ | | 2.5 | 1.2 | 1.2 | 2.3 | 2.0 | 0.8 | - With job but not at work | | | |
| 1.2 ผู้ว่างงาน | | 6.9 | 0.7 | 1.7 | 6.0 | 0.2 | 0.0 | 1.2 Unemployed | | | |
| - หางานทำ | | 1.2 | - | - | - | 0.2 | - | - Looking for work | | | |
| - ไม่ทำงานทำ/พร้อมที่จะทำงาน | | 5.7 | 0.7 | 1.7 | 6.0 | 0.1 | 0.0 | - Not looking/available for work | | | |
| 2. กำลังแรงงานที่รอดูดกลาง | | 0.3 | 0.4 | 0.2 | 0.7 | 0.6 | 0.5 | 2. Seasonally inactive labor force | | | |
| ผู้ไม่อยู่ในกำลังแรงงาน | | 53.3 | 63.2 | 65.1 | 155.9 | 209.0 | 510.2 | Persons not in Labor Force | | | |
| 1. ทำงานบ้าน | | 40.9 | 50.8 | 56.4 | 134.3 | 175.9 | 115.8 | 1. Household work | | | |
| 2. เรียนหนังสือ | | 1.0 | - | - | - | - | - | 2. Studies | | | |
| 3. ยังกัก ขรา/ไม่สามารถทำงานได้ | | 3.7 | 2.2 | 3.9 | 13.7 | 17.1 | 335.5 | 3. Too young/old/incapable of work | | | |
| 4. อื่น ๆ | | 7.7 | 10.3 | 4.9 | 7.8 | 15.9 | 59.0 | 4. Others | | | |

ไตรมาสที่ 1/2560 : Quarter 1/2017

ในเขตเทศบาล MUNICIPAL AREA

หน่วยเป็นพัน : In Thousands

ตารางที่ 1 จำนวนประชากรอายุ 15 ปีขึ้นไป จำแนกตามกลุ่มอายุ สถานภาพแรงงาน เพศ และเขตการปกครอง ภาคกลาง (ต่อ)

TABLE 1 POPULATION 15 YEARS AND OVER BY AGE GROUP, LABOR FORCE STATUS, SEX AND AREA, CENTRAL REGION (Contd.)

ไตรมาสที่ 1/2560 : Quarter 1/2017

นอกเขตเทศบาล NON-MUNICIPAL AREA

หน่วยเป็นพัน : In Thousands

| สถานภาพแรงงาน | รวม | กลุ่มอายุ Age Group | | | | | | LABOR FORCE STATUS | | |
|----------------------------------|---------|---------------------|-------|-------|-------|-------|---------|--------------------|---------|------------------------------------|
| | | 15-19 | 20-24 | 25-29 | 30-34 | 35-39 | 40-49 | 50-59 | >= 60 | |
| ประชากรอายุ 15 ปีขึ้นไป | 8,897.1 | 648.6 | 762.7 | 843.3 | 868.0 | 919.4 | 1,763.2 | 1,474.9 | 1,617.0 | POPULATION 15 YEARS AND OVER |
| กำลังแรงงานรวม | 6,354.8 | 145.0 | 523.6 | 742.6 | 773.0 | 836.8 | 1,574.5 | 1,191.5 | 567.9 | Total Labor Force |
| 1. กำลังแรงงานปัจจุบัน | 6,330.5 | 144.6 | 521.8 | 742.1 | 772.1 | 834.7 | 1,569.1 | 1,185.9 | 560.3 | 1. Current labor force |
| 1.1 ผู้มีงานทำ | 6,274.1 | 140.1 | 501.2 | 728.6 | 764.7 | 829.3 | 1,565.7 | 1,184.4 | 560.0 | 1.1 Employed |
| - ทำงาน | 6,247.8 | 139.3 | 499.6 | 727.8 | 760.8 | 826.3 | 1,560.4 | 1,178.3 | 555.4 | - At work |
| - ไม่ทำงานแต่มีงานประจำ | 26.2 | 0.7 | 1.7 | 0.9 | 4.0 | 3.0 | 5.4 | 6.1 | 4.6 | - With job but not at work |
| 1.2 ผู้ว่างงาน | 56.4 | 4.6 | 20.5 | 13.5 | 7.4 | 5.4 | 3.3 | 1.4 | 0.3 | 1.2 Unemployed |
| - ท างานทำ | 15.2 | 0.9 | 6.2 | 2.6 | 3.3 | 0.6 | 1.6 | - | 0.1 | - Looking for work |
| - ไม่ทำงานทำ/พร้อมที่จะทำงาน | 41.2 | 3.7 | 14.4 | 10.9 | 4.1 | 4.8 | 1.8 | 1.4 | 0.2 | - Not looking/available for work |
| 2. กำลังแรงงานที่รอฤดูกาล | 24.3 | 0.3 | 1.8 | 0.5 | 1.0 | 2.1 | 5.5 | 5.7 | 7.5 | 2. Seasonally inactive labor force |
| ผู้ไม่อยู่ในกำลังแรงงาน | 2,542.2 | 503.7 | 239.1 | 100.7 | 94.9 | 82.7 | 188.7 | 283.4 | 1,049.1 | Persons not in Labor Force |
| 1. ทำงานบ้าน | 783.9 | 41.5 | 62.1 | 66.9 | 72.9 | 53.6 | 146.6 | 196.3 | 144.0 | 1. Household work |
| 2. เรียนหนังสือ | 565.0 | 427.6 | 131.6 | 5.7 | - | - | - | - | - | 2. Studies |
| 3. ยังเด็ก ขรา/ไม่สามารถทำงานได้ | 929.0 | 12.0 | 11.4 | 9.8 | 10.0 | 14.1 | 27.9 | 48.2 | 795.8 | 3. Too young/old/incapable of work |
| 4. อื่น ๆ | 264.4 | 22.6 | 33.9 | 18.3 | 12.1 | 15.0 | 14.2 | 38.9 | 109.4 | 4. Others |

ตารางที่ 1 จำนวนประชากรอายุ 15 ปีขึ้นไป จำแนกตามกลุ่มอายุ สถานภาพแรงงาน เพศ และเขตการปกครอง ภาคกลาง (ต่อ)

TABLE 1 POPULATION 15 YEARS AND OVER BY AGE GROUP, LABOR FORCE STATUS, SEX AND AREA, CENTRAL REGION(Contd.)

หน่วยเป็นพัน : In Thousands

| สถานภาพแรงงาน | กลุ่มอายุ Age Group | | | | | | | LABOR FORCE STATUS | | |
|----------------------------------|---------------------|-------|-------|-------|-------|---------|---------|--------------------|---------|------------------------------------|
| | 15-19 | 20-24 | 25-29 | 30-34 | 35-39 | 40-49 | 50-59 | 50-59 | >= 60 | >= 60 |
| รวม | Total | | | | | | | | | |
| ประชากรอายุ 15 ปีขึ้นไป | 8,897.1 | 762.7 | 843.3 | 868.0 | 919.4 | 1,763.2 | 1,474.9 | 1,617.0 | 1,617.0 | POPULATION 15 YEARS AND OVER |
| ชาย | 4,352.3 | 397.0 | 443.8 | 439.3 | 458.0 | 865.5 | 702.0 | 714.2 | 714.2 | MALE |
| กำลังแรงงานรวม | 3,471.5 | 94.3 | 422.7 | 422.6 | 435.6 | 831.3 | 633.8 | 324.9 | 324.9 | Total Labor Force |
| 1. กำลังแรงงานปัจจุบัน | 3,455.4 | 94.0 | 422.7 | 421.6 | 435.1 | 827.5 | 630.1 | 319.1 | 319.1 | 1. Current labor force |
| 1.1 ผู้มีงานทำ | 3,424.1 | 91.1 | 414.9 | 418.1 | 432.4 | 826.7 | 629.0 | 318.9 | 318.9 | 1.1 Employed |
| - ทำงาน | 3,406.9 | 90.4 | 414.4 | 415.7 | 430.9 | 823.8 | 625.3 | 314.9 | 314.9 | - At work |
| - ไม่ทำงานแต่มีงานประจำ | 17.2 | 0.7 | 1.7 | 2.3 | 1.5 | 2.9 | 3.7 | 4.0 | 4.0 | - With job but not at work |
| 1.2 ผู้ว่างงาน | 31.3 | 2.9 | 7.8 | 3.6 | 2.7 | 0.8 | 1.1 | 0.2 | 0.2 | 1.2 Unemployed |
| - ท่างานทำ | 6.6 | 0.8 | 2.4 | 0.6 | 0.6 | 0.3 | - | 0.1 | 0.1 | - Looking for work |
| - ไม่ทำงานทำ/พร้อมที่จะทำงาน | 24.7 | 2.1 | 5.8 | 3.0 | 2.1 | 0.6 | 1.1 | 0.1 | 0.1 | - Not looking/available for work |
| 2. กำลังแรงงานที่รอฤดูกาล | 16.1 | 0.3 | 1.2 | 1.0 | 0.5 | 3.8 | 3.7 | 5.8 | 5.8 | 2. Seasonally inactive labor force |
| ผู้ไม่อยู่ในกำลังแรงงาน | 880.7 | 238.2 | 90.5 | 16.7 | 22.5 | 34.3 | 68.2 | 389.4 | 389.4 | Persons not in Labor Force |
| 1. ทำงานบ้าน | 54.8 | 8.0 | 2.7 | 3.3 | 1.5 | 10.2 | 13.6 | 9.5 | 9.5 | 1. Household work |
| 2. เรียนหนังสือ | 272.2 | 206.4 | 1.4 | - | - | - | - | - | - | 2. Studies |
| 3. ยังเด็ก/ขาด/ไม่สามารถทำงานได้ | 392.2 | 8.5 | 7.2 | 7.1 | 9.8 | 16.4 | 29.7 | 308.0 | 308.0 | 3. Too young/old/incapable of work |
| 4. อื่น ๆ | 161.4 | 15.2 | 14.4 | 6.3 | 11.1 | 7.7 | 24.9 | 71.9 | 71.9 | 4. Others |
| หญิง | 4,544.8 | 316.2 | 365.7 | 428.7 | 461.4 | 897.7 | 772.9 | 902.8 | 902.8 | FEMALE |
| กำลังแรงงานรวม | 2,883.3 | 50.7 | 319.9 | 350.5 | 401.2 | 743.3 | 557.7 | 243.0 | 243.0 | Total Labor Force |
| 1. กำลังแรงงานปัจจุบัน | 2,875.1 | 50.7 | 319.4 | 350.5 | 399.6 | 741.6 | 555.7 | 241.3 | 241.3 | 1. Current labor force |
| 1.1 ผู้มีงานทำ | 2,850.0 | 48.9 | 313.7 | 346.7 | 396.9 | 739.1 | 555.4 | 241.2 | 241.2 | 1.1 Employed |
| - ทำงาน | 2,841.0 | 48.9 | 313.4 | 345.0 | 395.5 | 736.5 | 553.0 | 240.5 | 240.5 | - At work |
| - ไม่ทำงานแต่มีงานประจำ | 9.0 | - | 0.4 | 1.6 | 1.5 | 2.5 | 2.4 | 0.6 | 0.6 | - With job but not at work |
| 1.2 ผู้ว่างงาน | 25.2 | 1.7 | 8.4 | 3.8 | 2.7 | 2.5 | 0.3 | 0.1 | 0.1 | 1.2 Unemployed |
| - ท่างานทำ | 8.6 | 0.2 | 0.6 | 2.7 | - | 1.3 | - | - | - | - Looking for work |
| - ไม่ทำงานทำ/พร้อมที่จะทำงาน | 16.5 | 1.5 | 5.1 | 1.1 | 2.7 | 1.2 | 0.3 | 0.1 | 0.1 | - Not looking/available for work |
| 2. กำลังแรงงานที่รอฤดูกาล | 8.2 | - | 0.7 | - | 1.6 | 1.7 | 2.0 | 1.7 | 1.7 | 2. Seasonally inactive labor force |
| ผู้ไม่อยู่ในกำลังแรงงาน | 1,661.5 | 265.5 | 148.6 | 78.3 | 60.2 | 154.4 | 215.2 | 659.8 | 659.8 | Persons not in Labor Force |
| 1. ทำงานบ้าน | 729.1 | 33.5 | 64.2 | 69.6 | 52.0 | 136.4 | 182.7 | 134.5 | 134.5 | 1. Household work |
| 2. เรียนหนังสือ | 292.7 | 221.2 | 67.2 | 4.4 | - | - | - | - | - | 2. Studies |
| 3. ยังเด็ก/ขาด/ไม่สามารถทำงานได้ | 536.8 | 3.5 | 5.8 | 2.9 | 4.3 | 11.5 | 18.5 | 487.8 | 487.8 | 3. Too young/old/incapable of work |
| 4. อื่น ๆ | 102.9 | 7.4 | 19.4 | 5.8 | 3.9 | 6.6 | 14.0 | 37.5 | 37.5 | 4. Others |

ตารางที่ 2 จำนวนประชากรอายุ 15 ปีขึ้นไป จำแนกตามสถานภาพสมรส สถานภาพแรงงาน ภาคกลาง

TABLE 2 POPULATION 15 YEARS AND OVER BY MARITAL STATUS, LABOR FORCE STATUS , CENTRAL REGION

ไตรมาสที่ 1/2560 : Quarter 1/2017

หน่วยเป็นพัน : In Thousands

| สถานภาพแรงงาน | รวม Total | เคยสมรส Ever-Married | | | | LABOR FORCE STATUS | | |
|----------------------------------|--------------|----------------------|-----------------|------------------|------------------|--------------------|-------------------------|------------------------------------|
| | | โสด Single | สมรส Married | หม้าย Widowed | หย่า Divorced | | แยกกันอยู่ Separated | ไม่ทราบ Unknown |
| ยอดรวม | 16,553.4 | 4,450.1 | 10,042.9 | 1,197.0 | 324.5 | 537.8 | 1.2 | TOTAL |
| กำลังแรงงานรวม | 11,847.8 | 2,923.5 | 7,869.4 | 379.4 | 248.2 | 426.0 | 1.2 | Total Labor Force |
| 1. กำลังแรงงานปัจจุบัน | 11,817.0 | 2,918.2 | 7,847.4 | 378.9 | 248.0 | 423.3 | 1.2 | 1. Current labor force |
| 1.1 ผู้มีงานทำ | 11,693.8 | 2,838.6 | 7,808.8 | 378.5 | 246.9 | 419.9 | 1.2 | 1.1 Employed |
| - ทำงาน | 11,634.0 | 2,827.8 | 7,766.5 | 376.2 | 245.6 | 416.9 | 1.0 | - At work |
| - ไม่ทำงานแต่มีงานประจำ | 59.8 | 10.7 | 42.3 | 2.3 | 1.3 | 3.0 | 0.2 | - With job but not at work |
| 1.2 ผู้ว่างงาน | 123.2 | 79.6 | 38.7 | 0.3 | 1.2 | 3.4 | - | 1.2 Unemployed |
| - หางานทำ | 28.3 | 17.7 | 10.3 | - | - | 0.3 | - | - Looking for work |
| - ไม่หางานทำ/พร้อมที่จะทำงาน | 94.9 | 61.9 | 28.3 | 0.3 | 1.2 | 3.1 | - | - Not looking/available for work |
| 2. กำลังแรงงานที่รอฤดูกาล | 30.8 | 5.3 | 22.0 | 0.6 | 0.2 | 2.7 | - | 2. Seasonally inactive labor force |
| ผู้ไม่อยู่ในกำลังแรงงาน | 4,705.7 | 1,526.6 | 2,173.5 | 817.6 | 76.3 | 111.8 | - | Persons not in Labor Force |
| 1. ทำงานบ้าน | 1,440.4 | 120.7 | 1,112.2 | 122.0 | 36.4 | 49.2 | - | 1. Household work |
| 2. เรียนหนังสือ | 1,100.9 | 1,071.1 | 29.4 | 0.3 | - | 0.3 | - | 2. Studies |
| 3. ยังเด็ก ขรา/ไม่สามารถทำงานได้ | 1,596.3 | 192.7 | 691.7 | 643.6 | 24.3 | 44.0 | - | 3. Too young/old/incapable of work |
| 4. อื่น ๆ | 568.1 | 142.2 | 340.2 | 51.8 | 15.6 | 18.3 | - | 4. Others |

ตารางที่ 2 จำนวนประชากรอายุ 15 ปีขึ้นไป จำแนกตามสถานภาพสมรส สถานภาพแรงงาน และเพศ ภาคกลาง

TABLE 2 POPULATION 15 YEARS AND OVER BY MARITAL STATUS, LABOR FORCE STATUS AND SEX, CENTRAL REGION

หน่วยเป็นพัน : In Thousands

| สถานภาพแรงงาน | รวม | | | | เคยสมรส Ever-Married | | | ไม่ทราบ Unknown | LABOR FORCE STATUS |
|---------------------------------|---------|---------------|-----------------|------------------|----------------------|-------------------------|-----|--------------------|------------------------------------|
| | Total | โสด Single | สมรส Married | หม้าย Widowed | หย่า Divorced | แยกกันอยู่ Separated | | | |
| ชาย | | | | | | | | | MALE |
| กำลังแรงงานรวม | 8,034.3 | 2,431.7 | 4,987.0 | 245.5 | 130.6 | 239.4 | - | - | Total Labor Force |
| 1. กำลังแรงงานปัจจุบัน | 6,397.4 | 1,692.2 | 4,312.4 | 82.6 | 109.8 | 200.5 | - | - | 1. Current labor force |
| 1.1 ผู้มีงานทำ | 6,377.4 | 1,688.5 | 4,297.6 | 82.1 | 109.8 | 199.5 | - | - | 1.1 Employed |
| - ทำงาน | 6,310.8 | 1,642.2 | 4,279.5 | 82.1 | 108.8 | 198.3 | - | - | - At work |
| - ไม่ทำงานแต่มีงานประจำ | 6,271.9 | 1,635.8 | 4,249.9 | 81.7 | 107.7 | 196.9 | - | - | - With job but not at work |
| 1.2 ผู้ว่างงาน | 38.9 | 6.4 | 29.6 | 0.5 | 1.1 | 1.4 | - | - | 1.2 Unemployed |
| - หางานทำ | 66.6 | 46.3 | 18.1 | - | 1.0 | 1.2 | - | - | - Looking for work |
| - ไม่หางานทำ/พร้อมที่จะทำงาน | 16.4 | 8.2 | 8.2 | - | - | - | - | - | - Not looking/available for work |
| 2. กำลังแรงงานที่รอฤดูกาล | 50.2 | 38.1 | 9.9 | - | 1.0 | 1.2 | - | - | 2. Seasonally inactive labor force |
| ผู้ไม่อยู่ในกำลังแรงงาน | 20.0 | 3.7 | 14.9 | 0.5 | - | 1.0 | - | - | Persons not in Labor Force |
| 1. ทำงานบ้าน | 1,636.8 | 739.6 | 674.6 | 162.9 | 20.8 | 38.9 | - | - | 1. Household work |
| 2. เรียนหนังสือ | 95.6 | 36.5 | 45.6 | 4.6 | 4.1 | 4.8 | - | - | 2. Studies |
| 3. ยังกัก ขรา/ไม่สามารถทำงานได้ | 530.8 | 521.8 | 8.5 | 0.3 | - | 0.2 | - | - | 3. Too young/old/incapable of work |
| 4. อื่น ๆ | 675.3 | 96.3 | 406.7 | 138.4 | 9.9 | 24.0 | - | - | 4. Others |
| | 335.3 | 85.0 | 213.8 | 19.7 | 6.9 | 9.9 | - | - | |
| หญิง | | | | | | | | | FEMALE |
| กำลังแรงงานรวม | 8,519.2 | 2,018.4 | 5,055.9 | 951.5 | 193.8 | 298.4 | 1.2 | 1.2 | Total Labor Force |
| 1. กำลังแรงงานปัจจุบัน | 5,450.3 | 1,231.3 | 3,557.1 | 296.8 | 138.4 | 225.6 | - | - | 1. Current labor force |
| 1.1 ผู้มีงานทำ | 5,439.6 | 1,229.8 | 3,549.9 | 296.7 | 138.2 | 223.9 | - | - | 1.1 Employed |
| - ทำงาน | 5,383.0 | 1,196.4 | 3,529.3 | 296.4 | 138.0 | 221.7 | - | - | - At work |
| - ไม่ทำงานแต่มีงานประจำ | 5,362.1 | 1,192.1 | 3,516.6 | 294.5 | 137.9 | 220.1 | - | - | - With job but not at work |
| 1.2 ผู้ว่างงาน | 20.9 | 4.4 | 12.7 | 1.9 | 0.1 | 1.6 | - | - | 1.2 Unemployed |
| - หางานทำ | 56.6 | 33.3 | 20.6 | 0.3 | 0.2 | 2.2 | - | - | - Looking for work |
| - ไม่หางานทำ/พร้อมที่จะทำงาน | 11.9 | 9.5 | 2.2 | - | - | 0.3 | - | - | - Not looking/available for work |
| 2. กำลังแรงงานที่รอฤดูกาล | 44.6 | 23.8 | 18.4 | 0.3 | 0.2 | 1.9 | - | - | 2. Seasonally inactive labor force |
| ผู้ไม่อยู่ในกำลังแรงงาน | 10.8 | 1.6 | 7.2 | 0.1 | 0.2 | 1.7 | - | - | Persons not in Labor Force |
| 1. ทำงานบ้าน | 3,068.9 | 787.1 | 1,498.9 | 654.6 | 55.5 | 72.8 | - | - | 1. Household work |
| 2. เรียนหนังสือ | 1,344.9 | 84.2 | 1,066.6 | 117.4 | 32.4 | 44.4 | - | - | 2. Studies |
| 3. ยังกัก ขรา/ไม่สามารถทำงานได้ | 570.2 | 549.3 | 20.9 | - | - | 0.1 | - | - | 3. Too young/old/incapable of work |
| 4. อื่น ๆ | 921.0 | 96.4 | 285.1 | 505.2 | 14.4 | 20.0 | - | - | 4. Others |
| | 232.8 | 57.2 | 126.4 | 32.1 | 8.7 | 8.3 | - | - | |

ตารางที่ 2 จำนวนประชากรอายุ 15 ปีขึ้นไป จำแนกตามสถานภาพสมรส สถานภาพแรงงาน เพศ และเขตการปกครอง ภาคกลาง (ต่อ)
 TABLE 2 POPULATION 15 YEARS AND OVER BY MARITAL STATUS, LABOR FORCE STATUS, SEX AND AREA, CENTRAL REGION (Contd.)

| สถานภาพแรงงาน | ในเขตเทศบาล MUNICIPAL AREA | | | | | | LABOR FORCE STATUS |
|---------------|----------------------------|----------------|----------------|--------------|--------------|------------|------------------------------------|
| | รวม | โสด | สมรส | เคยสมรส | แยกกันอยู่ | ไม่ทราบ | |
| | Total | Single | Married | Ever-Married | Separated | Unknown | |
| ยอดรวม | 7,656.4 | 2,246.6 | 4,529.2 | 139.7 | 240.3 | 0.7 | TOTAL |
| ชาย | 3,682.0 | 1,170.4 | 2,263.0 | 48.9 | 96.2 | - | MALE |
| 2,925.9 | 826.0 | 1,944.7 | 35.7 | 41.6 | 78.0 | - | Total Labor Force |
| 2,922.0 | 824.3 | 1,942.5 | 35.7 | 41.6 | 78.0 | - | 1. Current labor force |
| 2,886.7 | 800.0 | 1,932.5 | 35.7 | 41.4 | 77.2 | - | 1.1 Employed |
| 2,865.1 | 796.2 | 1,915.4 | 35.7 | 40.9 | 76.8 | - | - At work |
| 21.7 | 3.7 | 17.1 | - | 0.4 | 0.4 | - | - With job but not at work |
| 35.3 | 24.3 | 10.0 | - | 0.2 | 0.8 | - | 1.2 Unemployed |
| 9.8 | 3.5 | 6.3 | - | - | - | - | - Looking for work |
| 25.5 | 20.8 | 3.7 | - | 0.2 | 0.8 | - | - Not looking/available for work |
| 3.9 | 1.7 | 2.2 | - | - | - | - | 2. Seasonally inactive labor force |
| 756.1 | 344.4 | 318.3 | 68.0 | 7.3 | 18.2 | - | Persons not in Labor Force |
| 40.8 | 15.5 | 19.1 | 2.6 | 1.0 | 2.6 | - | 1. Household work |
| 258.5 | 253.5 | 5.0 | - | - | - | - | 2. Studies |
| 283.0 | 37.9 | 173.4 | 56.7 | 2.7 | 12.3 | - | 3. Too young/old/incapable of work |
| 173.8 | 37.4 | 120.9 | 8.6 | 3.6 | 3.4 | - | 4. Others |
| 3,974.4 | 1,076.2 | 2,266.3 | 396.3 | 90.8 | 144.2 | 0.7 | FEMALE |
| 2,567.0 | 682.8 | 1,582.4 | 121.3 | 64.3 | 115.5 | 0.7 | Total Labor Force |
| 2,564.4 | 682.3 | 1,581.0 | 121.2 | 64.2 | 115.1 | 0.7 | 1. Current labor force |
| 2,533.0 | 665.0 | 1,568.9 | 120.9 | 64.0 | 113.6 | 0.7 | 1.1 Employed |
| 2,521.1 | 661.2 | 1,562.3 | 120.2 | 64.0 | 112.8 | 0.7 | - At work |
| 11.9 | 3.8 | 6.6 | 0.7 | - | 0.8 | - | - With job but not at work |
| 31.4 | 17.3 | 12.2 | 0.3 | 0.2 | 1.5 | - | 1.2 Unemployed |
| 3.3 | 2.6 | 0.7 | - | - | - | - | - Looking for work |
| 28.1 | 14.7 | 11.4 | 0.3 | 0.2 | 1.5 | - | - Not looking/available for work |
| 2.6 | 0.5 | 1.4 | 0.1 | 0.2 | 0.5 | - | 2. Seasonally inactive labor force |
| 1,407.3 | 393.4 | 683.9 | 275.0 | 26.5 | 28.6 | - | Persons not in Labor Force |
| 615.8 | 39.9 | 482.7 | 58.4 | 15.9 | 18.9 | - | 1. Household work |
| 277.5 | 267.8 | 9.7 | - | - | - | - | 2. Studies |
| 384.3 | 49.6 | 119.2 | 201.0 | 7.6 | 6.9 | - | 3. Too young/old/incapable of work |
| 129.9 | 36.1 | 72.4 | 15.6 | 3.0 | 2.8 | - | 4. Others |

ไตรมาสที่ 1/2560 : Quarter 1/2017

หน่วยเป็นพัน : In Thousands

ตารางที่ 2 จำนวนประชากรอายุ 15 ปีขึ้นไป จำแนกตามสถานภาพสมรส สถานภาพแรงงาน เพศ และเขตการปกครอง ภาคกลาง (ต่อ)

TABLE 2 POPULATION 15 YEARS AND OVER BY MARITAL STATUS, LABOR FORCE STATUS, SEX AND AREA, CENTRAL REGION(Contd.)

ไตรมาสที่ 1/2560 : Quarter 1/2017

นอกเขตเทศบาล NON-MUNICIPAL AREA

หน่วยเป็นพัน : In Thousands

| สถานภาพแรงงาน | รวม | | | | | เคยสมรส Ever-Married | | | LABOR FORCE STATUS | |
|----------------------------------|----------------|----------------|----------------|---------------|---------------|----------------------|-----------------|-------|--------------------|---|
| | Total | โสด Single | สมรส Married | หม้าย Widowed | หย่า Divorced | แยกกันอยู่ Separated | ไม่ทราบ Unknown | TOTAL | MALE | |
| ยอดรวม | 8,897.1 | 2,203.6 | 5,513.7 | 697.1 | 184.8 | 297.4 | 0.5 | | | |
| ชาย | 4,352.3 | 1,261.4 | 2,724.0 | 141.9 | 81.7 | 143.2 | - | | | |
| กำลังแรงงานรวม | 3,471.5 | 866.2 | 2,367.7 | 46.9 | 68.2 | 122.5 | - | | | Total Labor Force |
| 1. กำลังแรงงานปัจจุบัน | 3,455.4 | 864.2 | 2,355.0 | 46.5 | 68.2 | 121.5 | - | | | 1. Current labor force |
| 1.1 ผู้มีงานทำ | 3,424.1 | 842.2 | 2,347.0 | 46.5 | 67.5 | 121.0 | - | | | 1.1 Employed |
| - ทำงาน | 3,406.9 | 839.6 | 2,334.5 | 46.0 | 66.8 | 120.0 | - | | | - At work |
| - ไม่ทำงานแต่มีงานประจำ | 17.2 | 2.7 | 12.5 | 0.5 | 0.7 | 1.0 | - | | | - With job but not at work |
| 1.2 ผู้ว่างงาน | 31.3 | 22.0 | 8.1 | - | 0.8 | 0.5 | - | | | 1.2 Unemployed |
| - หางานทำ | 6.6 | 4.7 | 1.9 | - | - | - | - | | | - Looking for work |
| - ไม่หางานทำ/พร้อมที่จะทำงาน | 24.7 | 17.3 | 6.2 | - | 0.8 | 0.5 | - | | | - Not looking/available for work |
| 2. กำลังแรงงานที่รอดูกาล | 16.1 | 2.0 | 12.7 | 0.5 | - | 1.0 | - | | | 2. Seasonally inactive labor force |
| ผู้ไม่อยู่ในกำลังแรงงาน | 880.7 | 395.2 | 356.3 | 95.0 | 13.5 | 20.8 | - | | | Persons not in Labor Force |
| 1. ทำงานบ้าน | 54.8 | 21.0 | 26.6 | 1.9 | 3.0 | 2.3 | - | | | 1. Household work |
| 2. เรียนหนังสือ | 272.2 | 268.3 | 3.5 | 0.3 | - | 0.2 | - | | | 2. Studies |
| 3. ยังเด็ก/ชรา/ไม่สามารถทำงานได้ | 392.2 | 58.3 | 233.3 | 81.7 | 7.2 | 11.8 | - | | | 3. Too young/old/incapable of work |
| 4. อื่น ๆ | 161.4 | 47.5 | 92.9 | 11.1 | 3.3 | 6.6 | - | | | 4. Others |
| หญิง | 4,544.8 | 942.2 | 2,789.7 | 555.2 | 103.1 | 154.2 | 0.5 | | | FEMALE |
| กำลังแรงงานรวม | 2,883.3 | 548.5 | 1,974.7 | 175.5 | 74.1 | 110.0 | 0.5 | | | Total Labor Force |
| 1. กำลังแรงงานปัจจุบัน | 2,875.1 | 547.4 | 1,968.9 | 175.5 | 74.1 | 108.8 | 0.5 | | | 1. Current labor force |
| 1.1 ผู้มีงานทำ | 2,850.0 | 531.4 | 1,960.5 | 175.5 | 74.1 | 108.1 | 0.5 | | | 1.1 Employed |
| - ทำงาน | 2,841.0 | 530.8 | 1,954.3 | 174.3 | 73.9 | 107.3 | 0.3 | | | - At work |
| - ไม่ทำงานแต่มีงานประจำ | 9.0 | 0.6 | 6.2 | 1.2 | 0.1 | 0.8 | 0.2 | | | - With job but not at work |
| 1.2 ผู้ว่างงาน | 25.2 | 16.0 | 8.4 | - | - | 0.8 | - | | | 1.2 Unemployed |
| - หางานทำ | 8.6 | 6.9 | 1.5 | - | - | 0.3 | - | | | - Looking for work |
| - ไม่หางานทำ/พร้อมที่จะทำงาน | 16.5 | 9.1 | 7.0 | - | - | 0.5 | - | | | - Not looking/available for work |
| 2. กำลังแรงงานที่รอดูกาล | 8.2 | 1.1 | 5.8 | - | - | 1.2 | - | | | 2. Seasonally inactive labor force |
| ผู้ไม่อยู่ในกำลังแรงงาน | 1,661.5 | 393.7 | 815.0 | 379.7 | 29.0 | 44.2 | - | | | Persons not in Labor Force |
| 1. ทำงานบ้าน | 729.1 | 44.3 | 583.9 | 59.0 | 16.5 | 25.5 | - | | | 1. Household work |
| 2. เรียนหนังสือ | 292.7 | 281.5 | 11.2 | - | - | 0.1 | - | | | 2. Studies |
| 3. ยังเด็ก/ชรา/ไม่สามารถทำงานได้ | 536.8 | 46.8 | 165.9 | 304.2 | 6.8 | 13.1 | - | | | 3. Too young/old/incapable of work |
| 4. อื่น ๆ | 102.9 | 21.2 | 54.0 | 16.5 | 5.7 | 5.5 | - | | | 4. Others |

ตารางที่ 3 จำนวนประชากรอายุ 15 ปีขึ้นไป จำนวนตามระดับการศึกษาที่สำเร็จ สถานภาพแรงงาน ภาคกลาง

TABLE 3 POPULATION 15 YEARS AND OVER BY LEVEL OF EDUCATIONAL ATTAINMENT, LABOR FORCE STATUS, CENTRAL REGION

ไตรมาสที่ 1/2560 : Quarter 1/2017

หน่วยนับพัน : In Thousands

| สถานภาพแรงงาน | รวม | ไม่มีการศึกษา | ไม่มีประถมศึกษา | ต่ำกว่าประถมศึกษา | ประถมศึกษา | มัธยมศึกษาตอนปลาย | | | | อุดมศึกษา | | | | อื่นๆ | ไม่ทราบ | LABOR FORCE STATUS |
|----------------------------------|----------|---------------|-----------------|-------------------|------------|-----------------------|-----------------|------------------|------------|------------------|----------|---------------------|------------------|-------|------------------------------------|--------------------|
| | | | | | | Upper Secondary Level | | Higher Level | | Higher Level | | Higher Level | | | | |
| | | | | | | Primary | Lower Secondary | General/Academic | Vocational | Teacher Training | Academic | Technical Education | Teacher Training | | | |
| ยอดรวม | 16,553.4 | 776.4 | 3,275.1 | 3,020.7 | 3,307.7 | 2,159.3 | 740.6 | 1.8 | 1,795.6 | 948.0 | 299.0 | 99.4 | 130.0 | | TOTAL | |
| กำลังแรงงานรวม | 11,847.8 | 476.3 | 1,799.9 | 2,333.4 | 2,300.8 | 1,590.2 | 549.2 | 1.0 | 1,540.6 | 836.9 | 212.2 | 95.5 | 111.8 | | Total Labor Force | |
| 1. กำลังแรงงานปัจจุบัน | 11,817.0 | 474.6 | 1,786.8 | 2,328.5 | 2,295.4 | 1,586.4 | 548.8 | 1.0 | 1,539.9 | 836.3 | 212.2 | 95.5 | 111.7 | | 1. Current labor force | |
| 1.1 ผู้มีงานทำ | 11,693.8 | 472.0 | 1,784.5 | 2,312.6 | 2,272.0 | 1,568.3 | 534.4 | 1.0 | 1,513.1 | 818.4 | 210.6 | 95.2 | 111.7 | | 1.1 Employed | |
| - ทำงาน | 11,634.0 | 470.2 | 1,769.4 | 2,300.0 | 2,263.2 | 1,563.7 | 528.8 | 1.0 | 1,506.0 | 815.5 | 210.6 | 94.8 | 110.9 | | - At work | |
| - ไม่ทำงานแต่มีงานประจำ | 59.8 | 1.9 | 15.1 | 12.6 | 8.8 | 4.6 | 5.7 | - | 7.1 | 2.9 | - | 0.4 | 0.8 | | - With job but not at work | |
| 1.2 ผู้ว่างงาน | 123.2 | 2.5 | 2.3 | 15.9 | 23.4 | 18.1 | 14.4 | - | 26.8 | 17.9 | 1.6 | 0.3 | - | | 1.2 Unemployed | |
| - หางานทำ | 28.3 | 1.3 | 0.9 | 3.7 | 5.8 | 0.4 | 3.7 | - | 4.9 | 7.3 | 0.1 | 0.3 | - | | - Looking for work | |
| - ไม่ทำงานทำ/พร้อมที่จะทำงาน | 94.9 | 1.3 | 1.3 | 12.2 | 17.7 | 17.7 | 10.7 | - | 21.9 | 10.6 | 1.5 | - | - | | - Not looking/available for work | |
| 2. กำลังแรงงานที่รอฤดูกาล | 30.8 | 1.7 | 13.1 | 4.9 | 5.4 | 3.8 | 0.5 | - | 0.7 | 0.6 | - | - | 0.1 | | 2. Seasonally inactive labor force | |
| ผู้ไม่อยู่ในกำลังแรงงาน | 4,705.7 | 300.1 | 1,475.2 | 687.3 | 1,006.9 | 569.1 | 191.3 | 0.8 | 255.0 | 111.0 | 86.8 | 3.9 | 18.2 | | Persons not in Labor Force | |
| 1. ทำงานบ้าน | 1,440.4 | 66.5 | 396.2 | 288.0 | 276.9 | 164.8 | 54.6 | - | 113.6 | 54.4 | 16.2 | 2.1 | 7.1 | | 1. Household work | |
| 2. เรียนหนังสือ | 1,100.9 | - | 0.5 | 176.6 | 552.9 | 263.9 | 82.0 | - | 13.5 | 10.5 | 0.9 | - | - | | 2. Studies | |
| 3. ยังเด็ก ซรา/ไม่สามารถทำงานได้ | 1,596.3 | 223.6 | 1,016.8 | 153.2 | 78.3 | 59.0 | 18.5 | 0.1 | 21.7 | 12.5 | 7.8 | 1.3 | 3.7 | | 3. Too young/old/incapable of work | |
| 4. อื่น ๆ | 568.1 | 10.0 | 61.7 | 69.6 | 98.7 | 81.4 | 36.3 | 0.7 | 106.3 | 33.6 | 61.9 | 0.5 | 7.5 | | 4. Others | |

1/ รวมอาชีพระยะสั้น 1/ Including Short Course Vocational

ตารางที่ 3 จำนวนประชากรอายุ 15 ปีขึ้นไป จำแนกตามระดับการศึกษาที่สำเร็จ สถานภาพแรงงาน และเพศ ภาคกลาง

TABLE 3 POPULATION 15 YEARS AND OVER BY LEVEL OF EDUCATIONAL ATTAINMENT, LABOR FORCE STATUS AND SEX, CENTRAL REGION

ไตรมาสที่ 1/2560 : Quarter 1/2017

หน่วยเป็นพัน : in Thousands

| สถานภาพแรงงาน | รวม | ไม่มีการศึกษา | ต่ำกว่าประถมศึกษา | ประถมศึกษา | มัธยมศึกษาตอนต้น | มัธยมศึกษาตอนปลาย | | | | | | L/ Others | ไม่ทราบ | LABOR FORCE STATUS |
|---------------------------------|---------|---------------|-------------------|------------|------------------|-----------------------|------------|------------------|--------------|---------------------|----------------------------|-----------|---------|------------------------------------|
| | | | | | | Upper Secondary Level | | | Higher Level | | | | | |
| | | | | | | General/Academic | Vocational | Teacher Training | Academic | Technical Education | Higher Technical Education | | | |
| ชาย | 8,034.3 | 300.9 | 1,365.9 | 1,602.7 | 1,769.0 | 1,063.8 | 431.2 | 1.0 | 760.5 | 510.0 | 102.1 | 53.8 | 73.4 | MALE |
| กำลังแรงงานรวม | 6,397.4 | 237.0 | 906.7 | 1,372.3 | 1,364.2 | 845.6 | 335.1 | 0.6 | 681.3 | 464.4 | 71.1 | 53.1 | 66.0 | Total Labor Force |
| 1. กำลังแรงงานปัจจุบัน | 6,377.4 | 236.1 | 896.7 | 1,369.4 | 1,361.1 | 843.7 | 334.7 | 0.6 | 681.1 | 464.0 | 71.1 | 53.1 | 65.9 | 1. Current labor force |
| 1.1 ผู้มีงานทำ | 6,310.8 | 235.3 | 895.3 | 1,359.2 | 1,345.2 | 835.2 | 327.3 | 0.6 | 670.7 | 453.5 | 69.8 | 52.8 | 65.9 | 1.1 Employed |
| - ทำงาน | 6,271.9 | 233.8 | 885.8 | 1,349.8 | 1,339.7 | 832.3 | 321.8 | 0.6 | 668.2 | 451.4 | 69.8 | 52.8 | 65.9 | - At work |
| - ไม่ทำงานแต่มีงานประจำ | 38.9 | 1.5 | 9.5 | 9.3 | 5.6 | 2.9 | 5.5 | - | 2.5 | 2.1 | - | - | - | - With job but not at work |
| 1.2 ผู้ว่างงาน | 66.6 | 0.7 | 1.4 | 10.3 | 15.9 | 8.5 | 7.4 | - | 10.4 | 10.5 | 1.3 | 0.3 | - | 1.2 Unemployed |
| - ทำงานทำ/พร้อมที่จะทำงาน | 16.4 | 0.6 | 0.6 | 2.4 | 5.4 | 0.2 | 3.0 | - | 0.7 | 3.3 | - | 0.3 | - | - Looking for work |
| - ไม่ทำงานทำ/พร้อมที่จะทำงาน | 50.2 | 0.1 | 0.9 | 7.9 | 10.5 | 8.4 | 4.4 | - | 9.7 | 7.2 | 1.3 | - | - | - Not looking/available for work |
| 2. กำลังแรงงานที่รอดูกาล | 20.0 | 0.9 | 10.0 | 2.9 | 3.1 | 1.9 | 0.5 | - | 0.3 | 0.4 | - | - | 0.1 | 2. Seasonally inactive labor force |
| ผู้ไม่อยู่ในกำลังแรงงาน | 1,636.8 | 63.9 | 459.2 | 230.4 | 404.8 | 218.2 | 96.1 | 0.3 | 79.2 | 45.7 | 31.0 | 0.8 | 7.4 | Persons not in Labor Force |
| 1. ทำงานบ้าน | 95.6 | 0.7 | 16.4 | 19.3 | 23.2 | 15.5 | 6.8 | - | 5.5 | 6.9 | 1.1 | - | 0.2 | 1. Household work |
| 2. เรียนหนังสือ | 530.8 | - | 0.5 | 86.8 | 267.3 | 110.5 | 50.4 | - | 6.2 | 8.1 | 0.9 | - | - | 2. Studies |
| 3. ยังก่อนหรือไม่สามารถทำงานได้ | 675.3 | 60.1 | 407.0 | 79.7 | 50.5 | 41.5 | 11.7 | 0.1 | 13.6 | 7.2 | 1.7 | 0.8 | 1.4 | 3. Too young/old/incapable of work |
| 4. อื่น ๆ | 335.3 | 3.1 | 35.3 | 44.6 | 63.9 | 50.8 | 27.2 | 0.2 | 53.9 | 23.4 | 27.3 | - | 5.8 | 4. Others |
| หญิง | 8,519.2 | 475.5 | 1,909.2 | 1,418.0 | 1,538.7 | 1,095.5 | 309.3 | 0.8 | 1,035.1 | 437.9 | 196.9 | 45.5 | 56.7 | FEMALE |
| กำลังแรงงานรวม | 5,450.3 | 239.3 | 893.2 | 961.1 | 936.6 | 744.6 | 214.1 | 0.3 | 859.3 | 372.5 | 141.1 | 42.4 | 45.8 | Total Labor Force |
| 1. กำลังแรงงานปัจจุบัน | 5,439.6 | 238.5 | 890.1 | 959.1 | 934.3 | 742.7 | 214.1 | 0.3 | 858.9 | 372.4 | 141.1 | 42.4 | 45.8 | 1. Current labor force |
| 1.1 ผู้มีงานทำ | 5,383.0 | 236.7 | 889.2 | 953.4 | 926.7 | 733.1 | 207.1 | 0.3 | 842.4 | 365.0 | 140.8 | 42.4 | 45.8 | 1.1 Employed |
| - ทำงาน | 5,362.1 | 236.4 | 883.6 | 950.2 | 923.5 | 731.4 | 207.0 | 0.3 | 837.8 | 364.1 | 140.8 | 42.0 | 45.0 | - At work |
| - ไม่ทำงานแต่มีงานประจำ | 20.9 | 0.3 | 5.6 | 3.3 | 3.2 | 1.8 | 0.2 | - | 4.6 | 0.9 | - | 0.4 | 0.8 | - With job but not at work |
| 1.2 ผู้ว่างงาน | 56.6 | 1.8 | 0.9 | 5.6 | 7.6 | 9.6 | 7.0 | - | 16.5 | 7.4 | 0.3 | - | - | 1.2 Unemployed |
| - ทำงานทำ/พร้อมที่จะทำงาน | 11.9 | 0.7 | 0.4 | 1.3 | 0.4 | 0.2 | 0.6 | - | 4.2 | 4.0 | 0.1 | - | - | - Looking for work |
| - ไม่ทำงานทำ/พร้อมที่จะทำงาน | 44.6 | 1.1 | 0.5 | 4.3 | 7.2 | 9.3 | 6.3 | - | 12.2 | 3.4 | 0.2 | - | - | - Not looking/available for work |
| 2. กำลังแรงงานที่รอดูกาล | 10.8 | 0.8 | 3.2 | 2.0 | 2.3 | 1.9 | - | - | 0.4 | 0.2 | - | - | - | 2. Seasonally inactive labor force |
| ผู้ไม่อยู่ในกำลังแรงงาน | 3,068.9 | 236.2 | 1,016.0 | 456.9 | 602.1 | 350.9 | 95.2 | 0.5 | 175.8 | 65.4 | 55.8 | 3.1 | 10.9 | Persons not in Labor Force |
| 1. ทำงานบ้าน | 1,344.9 | 65.8 | 379.8 | 268.7 | 253.7 | 149.3 | 47.7 | - | 108.1 | 47.5 | 15.1 | 2.1 | 7.0 | 1. Household work |
| 2. เรียนหนังสือ | 570.2 | - | - | 89.8 | 285.7 | 153.4 | 31.6 | - | 7.3 | 2.4 | - | - | - | 2. Studies |
| 3. ยังก่อนหรือไม่สามารถทำงานได้ | 921.0 | 163.6 | 609.9 | 73.4 | 27.8 | 17.5 | 6.8 | - | 8.0 | 5.3 | 6.1 | 0.5 | 2.3 | 3. Too young/old/incapable of work |
| 4. อื่น ๆ | 232.8 | 6.8 | 26.4 | 25.0 | 34.9 | 30.7 | 9.1 | 0.5 | 52.4 | 10.3 | 34.6 | 0.5 | 1.7 | 4. Others |

1/ รวมอาชีพระยะสั้น 1/ Including Short Course Vocational

ตารางที่ 3 จำนวนประชากรอายุ 15 ปีขึ้นไป จำแนกตามระดับการศึกษาที่สำเร็จ สถานภาพแรงงาน เพศ และเขตการปกครอง ภาคกลาง (ต่อ)
TABLE 3 POPULATION 15 YEARS AND OVER BY LEVEL OF EDUCATIONAL ATTAINMENT, LABOR FORCE STATUS, SEX AND AREA, CENTRAL REGION (Contd)

| สถานภาพแรงงาน | ในเขตเทศบาล MUNICIPAL AREA | | | | | | | | | | | | LABOR FORCE STATUS | |
|----------------------------------|----------------------------|-------------------|----------------------------------|---------------------|--|-----------------|---------|---------------------------|----------------------|------------|-----------------|---------------------|--------------------|------------------------------------|
| | รวม | ไม่มี การศึกษา | ต่ำกว่า ประถมศึกษา primary | ประถมศึกษา ศึกษา | มัธยมศึกษาตอนปลาย Upper Secondary Level | | | อุดมศึกษา Higher Level | | | อื่นๆ Others | | | |
| | | | | | ไม่ schooling | ไม่ complete | Primary | Lower Secondary | General/ Academic | Vocational | | Teacher Training | | Academic Education |
| ยอดรวม | 7,656.4 | 374.9 | 1,241.0 | 1,226.5 | 1,502.4 | 1,061.8 | 371.0 | 0.7 | 1,088.8 | 472.6 | 159.7 | 68.4 | 88.6 | TOTAL |
| กำลังแรงงานรวม | 5,492.9 | 252.2 | 672.5 | 937.4 | 1,017.5 | 760.7 | 273.8 | 0.1 | 926.0 | 408.3 | 102.6 | 65.9 | 76.1 | Total Labor Force |
| 1. กำลังแรงงานปัจจุบัน | 5,486.5 | 252.0 | 670.5 | 936.8 | 1,016.1 | 759.4 | 273.7 | 0.1 | 925.4 | 408.1 | 102.6 | 65.9 | 76.0 | 1. Current labor force |
| 1.1 ผู้มีงานทำ | 5,419.7 | 250.2 | 669.5 | 929.5 | 1,003.9 | 747.8 | 266.1 | 0.1 | 909.4 | 400.3 | 101.1 | 65.9 | 76.0 | 1.1 Employed |
| - ทำงาน | 5,386.2 | 249.1 | 663.9 | 923.6 | 999.3 | 744.5 | 261.0 | 0.1 | 903.8 | 399.0 | 101.1 | 65.5 | 75.2 | - At work |
| - ไม่ทำงานแต่มีงานประจำ | 33.6 | 1.1 | 5.6 | 5.9 | 4.6 | 3.3 | 5.1 | - | 5.6 | 1.3 | - | 0.4 | 0.8 | - With job but not at work |
| 1.2 ผู้ว่างงาน | 66.7 | 1.8 | 1.0 | 7.2 | 12.3 | 11.6 | 7.5 | - | 16.0 | 7.9 | 1.5 | - | - | 1.2 Unemployed |
| - หางานทำ | 13.1 | 0.7 | 0.5 | 1.8 | 3.2 | 0.2 | 3.4 | - | 1.4 | 1.8 | 0.1 | - | - | - Looking for work |
| - ไม่ทำงานทำ/พร้อมที่จะทำงาน | 53.6 | 1.1 | 0.5 | 5.5 | 9.0 | 11.4 | 4.2 | - | 14.6 | 6.0 | 1.4 | - | - | - Not looking/available for work |
| 2. กำลังแรงงานที่รอฤดูกาล | 6.5 | 0.2 | 2.0 | 0.6 | 1.4 | 1.2 | 0.2 | - | 0.7 | 0.2 | - | - | 0.1 | 2. Seasonally inactive labor force |
| ผู้ไม่อยู่ในกำลังแรงงาน | 2,163.5 | 122.7 | 568.5 | 289.1 | 484.9 | 301.1 | 97.2 | 0.6 | 162.8 | 64.3 | 57.2 | 2.5 | 12.5 | Persons not in Labor Force |
| 1. ทำงานบ้าน | 656.5 | 28.4 | 155.4 | 124.4 | 121.4 | 87.3 | 21.5 | - | 70.0 | 31.5 | 12.4 | 1.5 | 2.8 | 1. Household work |
| 2. เรียนหนังสือ | 536.0 | - | - | 75.5 | 267.5 | 141.7 | 41.1 | - | 4.5 | 5.0 | 0.6 | - | - | 2. Studies |
| 3. ยังเด็ก ซรา/ไม่สามารถทำงานได้ | 667.3 | 89.3 | 390.1 | 69.1 | 41.3 | 34.6 | 10.9 | 0.1 | 15.0 | 7.9 | 5.2 | 0.5 | 3.2 | 3. Too young/old/incapable of work |
| 4. อื่น ๆ | 303.7 | 5.0 | 23.1 | 20.1 | 54.7 | 37.5 | 23.7 | 0.5 | 73.3 | 19.9 | 39.0 | 0.5 | 6.4 | 4. Others |

┆ รวมอาชีพระยะสั้น / Including Short Course Vocational

หน่วยเป็นพัน : in Thousands

ตารางที่ 3 จำนวนประชากรอายุ 15 ปีขึ้นไป จำแนกตามระดับการศึกษาที่สำเร็จ สถานภาพแรงงาน เพศ และเขตการปกครอง ภาคกลาง (ต่อ)

TABLE 3 POPULATION 15 YEARS AND OVER BY LEVEL OF EDUCATIONAL ATTAINMENT, LABOR FORCE STATUS, SEX AND AREA, CENTRAL REGION (Contd)

ไตรมาสที่ 1/2560 : Quarter 1/2017

ในเขตเทศบาล MUNICIPAL AREA

หน่วยเป็นพัน : In Thousands

| สถานภาพแรงงาน | มัธยมศึกษาตอนปลาย | | | | | | | | | | LABOR FORCE STATUS | | | |
|----------------------------------|-----------------------|-----------------|-----------------------|--------------------------|-----------------------|--|-------------------------------|------------------------|---|--|--------------------|--|-----------------|------------------------------------|
| | Upper Secondary Level | | | | | Higher Level | | | | | | | | |
| | รวม | ไม่ การศึกษา | ต่ำกว่า ประถมศึกษา | ประถมศึกษา Incomplete | ประถมศึกษา Primary | มัธยมศึกษา ตอนต้น Lower Secondary | สามัญ General/ Academic | สายอาชีพ Vocational | สายวิชา- การศึกษา Teacher Training | สายวิชา การศึกษา Teacher Training | | สายวิชาชีพ Higher Technical Education | อื่นๆ Others | ไม่ทราบ Unknown |
| Total | No schooling | primary | primary | Primary | Secondary | General/ Academic | Vocational | Teacher Training | Teacher Training | Higher Technical Education | Others | Unknown | | |
| ยอดรวม | 7,656.4 | 374.9 | 1,241.0 | 1,226.5 | 1,226.5 | 1,502.4 | 1,061.8 | 371.0 | 0.7 | 1,088.8 | 472.6 | 159.7 | 88.6 | TOTAL |
| ชาย | 3,682.0 | 157.3 | 487.8 | 651.5 | 651.5 | 795.2 | 510.2 | 215.5 | 0.1 | 465.2 | 257.1 | 55.9 | 48.4 | MALE |
| กำลังแรงงานรวม | 2,925.9 | 132.8 | 320.5 | 558.3 | 558.3 | 596.8 | 395.0 | 162.7 | - | 413.0 | 231.1 | 35.9 | 42.1 | Total Labor Force |
| 1. กำลังแรงงานปัจจุบัน | 2,922.0 | 132.8 | 319.1 | 557.9 | 557.9 | 596.3 | 393.9 | 162.5 | - | 412.8 | 231.1 | 35.9 | 42.0 | 1. Current labor force |
| 1.1 ผู้มีงานทำ | 2,886.7 | 132.8 | 318.2 | 554.1 | 554.1 | 586.9 | 389.1 | 158.5 | - | 406.7 | 226.1 | 34.6 | 42.0 | 1.1 Employed |
| - ทำงาน | 2,865.1 | 132.0 | 315.2 | 549.1 | 549.1 | 583.4 | 387.2 | 153.4 | - | 405.0 | 225.4 | 34.6 | 42.0 | - At work |
| - ไม่ทำงานแต่มีงานประจำ | 21.7 | 0.8 | 3.0 | 5.0 | 5.0 | 3.5 | 1.9 | 5.1 | - | 1.7 | 0.7 | - | - | - With job but not at work |
| 1.2 ผู้ว่างงาน | 35.3 | - | 0.9 | 3.8 | 3.8 | 9.4 | 4.9 | 4.1 | - | 6.0 | 5.0 | 1.3 | - | 1.2 Unemployed |
| - หางานทำ | 9.8 | - | 0.5 | 1.4 | 1.4 | 3.2 | 0.2 | 2.8 | - | 0.2 | 1.7 | - | - | - Looking for work |
| - ไม่หางานทำพร้อมที่จะทำงาน | 25.5 | - | 0.4 | 2.4 | 2.4 | 6.2 | 4.7 | 1.3 | - | 5.9 | 3.3 | 1.3 | - | - Not looking/available for work |
| 2. กำลังแรงงานที่รอฤดูกาล | 3.9 | - | 1.3 | 0.4 | 0.4 | 0.5 | 1.1 | 0.2 | - | 0.3 | - | - | 0.1 | 2. Seasonally inactive labor force |
| ผู้ไม่อยู่ในกำลังแรงงาน | 756.1 | 24.5 | 167.3 | 93.2 | 93.2 | 198.4 | 115.2 | 52.8 | 0.1 | 52.2 | 26.0 | 20.0 | 6.4 | Persons not in Labor Force |
| 1. ทำงานบ้าน | 40.8 | 0.2 | 5.0 | 9.0 | 9.0 | 7.7 | 6.8 | 3.9 | - | 3.1 | 4.0 | 1.1 | - | 1. Household work |
| 2. เรียนหนังสือ | 258.5 | - | - | 37.4 | 37.4 | 130.5 | 60.3 | 24.1 | - | 1.8 | 3.9 | 0.6 | - | 2. Studies |
| 3. ยึดถือ ขว/ไม่สามารถทำงานได้ | 283.0 | 23.2 | 149.7 | 37.0 | 37.0 | 25.9 | 23.2 | 6.6 | 0.1 | 9.0 | 5.5 | 1.6 | 1.2 | 3. Too young/old/incapable of work |
| 4. อื่น ๆ | 173.8 | 1.1 | 12.6 | 9.8 | 9.8 | 34.4 | 24.9 | 18.2 | - | 38.4 | 12.6 | 16.7 | 5.1 | 4. Others |
| หญิง | 3,974.4 | 217.6 | 753.2 | 575.0 | 575.0 | 707.2 | 551.6 | 155.5 | 0.5 | 623.6 | 215.5 | 103.9 | 40.2 | FEMALE |
| กำลังแรงงานรวม | 2,567.0 | 119.4 | 352.0 | 379.1 | 379.1 | 420.7 | 365.6 | 111.1 | 0.1 | 513.0 | 177.2 | 66.7 | 34.0 | Total Labor Force |
| 1. กำลังแรงงานปัจจุบัน | 2,564.4 | 119.2 | 351.4 | 378.9 | 378.9 | 419.8 | 365.5 | 111.1 | 0.1 | 512.6 | 177.0 | 66.7 | 34.0 | 1. Current labor force |
| 1.1 ผู้มีงานทำ | 2,533.0 | 117.4 | 351.2 | 375.4 | 375.4 | 416.9 | 358.8 | 107.7 | 0.1 | 502.7 | 174.1 | 66.5 | 34.0 | 1.1 Employed |
| - ทำงาน | 2,521.1 | 117.1 | 348.7 | 374.5 | 374.5 | 415.9 | 357.3 | 107.6 | 0.1 | 498.8 | 173.6 | 66.5 | 33.3 | - At work |
| - ไม่ทำงานแต่มีงานประจำ | 11.9 | 0.3 | 2.6 | 0.9 | 0.9 | 1.0 | 1.5 | 0.1 | - | 3.9 | 0.6 | - | 0.8 | - With job but not at work |
| 1.2 ผู้ว่างงาน | 31.4 | 1.8 | 0.1 | 3.5 | 3.5 | 2.9 | 6.7 | 3.4 | - | 10.0 | 2.9 | 0.2 | - | 1.2 Unemployed |
| - หางานทำ | 3.3 | 0.7 | 0.0 | 0.4 | 0.4 | 0.0 | 0.1 | 0.6 | - | 1.2 | 0.2 | 0.1 | - | - Looking for work |
| - ไม่หางานทำพร้อมที่จะทำงาน | 28.1 | 1.1 | 0.1 | 3.1 | 3.1 | 2.8 | 6.6 | 2.8 | - | 8.7 | 2.7 | 0.1 | - | - Not looking/available for work |
| 2. กำลังแรงงานที่รอฤดูกาล | 2.6 | 0.2 | 0.6 | 0.2 | 0.2 | 0.9 | 0.1 | - | - | 0.4 | 0.2 | - | - | 2. Seasonally inactive labor force |
| ผู้ไม่อยู่ในกำลังแรงงาน | 1,407.3 | 98.2 | 401.2 | 195.9 | 195.9 | 286.6 | 186.0 | 44.4 | 0.5 | 110.6 | 38.2 | 37.2 | 6.1 | Persons not in Labor Force |
| 1. ทำงานบ้าน | 615.8 | 28.2 | 150.4 | 115.4 | 115.4 | 113.7 | 80.5 | 17.6 | - | 67.0 | 27.5 | 11.3 | 2.8 | 1. Household work |
| 2. เรียนหนังสือ | 277.5 | - | - | 38.2 | 38.2 | 137.1 | 81.5 | 17.0 | - | 2.7 | 1.0 | - | - | 2. Studies |
| 3. ยึดถือ ขว/ไม่สามารถทำงานได้ | 384.3 | 66.1 | 240.4 | 32.1 | 32.1 | 15.4 | 11.4 | 4.3 | - | 6.0 | 2.5 | 3.6 | 2.0 | 3. Too young/old/incapable of work |
| 4. อื่น ๆ | 129.9 | 3.9 | 10.4 | 10.3 | 10.3 | 20.3 | 12.6 | 5.5 | 0.5 | 34.9 | 7.3 | 22.4 | 1.3 | 4. Others |

1/ รวมอาชีพระยะสั้น 1/ Including Short Course Vocational

ตารางที่ 3 จำนวนประชากรอายุ 15 ปีขึ้นไป จำนวนตามระดับการศึกษาที่สำเร็จ สถานภาพแรงงาน เพศ และเขตการปกครอง ภาคกลาง (ต่อ)

TABLE 3 POPULATION 15 YEARS AND OVER BY LEVEL OF EDUCATIONAL ATTAINMENT, LABOR FORCE STATUS, SEX AND AREA, CENTRAL REGION (Contd)

ไตรมาสที่ 1/2560 : Quarter 1/2017 หน่วยเป็นพัน : In Thousands

| สถานภาพแรงงาน | นอกเขตเทศบาล NON-MUNICIPAL AREA | | | | | | | | | | รวม | ไม่มี การศึกษา No schooling | ต่ำกว่า ประถมศึกษา Incomplete primary | ประถมศึกษา Primary | มัธยมศึกษา ตอนต้น Lower Secondary | มัธยมศึกษาตอนปลาย Upper Secondary Level | | | | อุดมศึกษา Higher Level | | | 1/ อื่นๆ Others | ไม่ทราบ Unknown | LABOR FORCE STATUS |
|---------------------------------|---------------------------------|---------------------|-------------------|---------------------|----------------------|---------------------|-------------------|---------------------|------------------------|----------|-------|--------------------------------------|--|------------------------------------|--|--|------------------------|-----------------------|--------------------|---------------------------|----------|---------------------|-----------------------|--------------------|--------------------|
| | มัธยมศึกษาตอนต้น | | มัธยมศึกษาตอนปลาย | | มัธยมศึกษาตอนต้น | | มัธยมศึกษาตอนปลาย | | มัธยมศึกษาตอนต้น | | | | | | | มัธยมศึกษาตอนปลาย | | 1/ อื่นๆ Others | ไม่ทราบ Unknown | LABOR FORCE STATUS | | | | | |
| | General/ Academic | Teacher Training | Vocational | Teacher Training | General/ Academic | Teacher Training | Vocational | Teacher Training | Technical Education | Academic | | | | | | Teacher Training | Technical Education | | | | Academic | Teacher Training | | | |
| ยอดรวม | 8,897.1 | 401.5 | 2,034.1 | 1,794.2 | 1,805.3 | 1,097.5 | 369.6 | 1.1 | 706.8 | 475.4 | 139.2 | 31.0 | 41.4 | TOTAL | | | | | | | | | | | |
| กำลังแรงงานรวม | 6,354.8 | 224.1 | 1,127.4 | 1,396.0 | 1,283.4 | 829.6 | 275.4 | 0.9 | 614.6 | 428.6 | 109.7 | 29.6 | 35.7 | Total Labor Force | | | | | | | | | | | |
| 1. กำลังแรงงานปัจจุบัน | 6,330.5 | 222.6 | 1,116.3 | 1,391.8 | 1,279.3 | 827.0 | 275.1 | 0.9 | 614.6 | 428.2 | 109.7 | 29.6 | 35.7 | 1. Current labor force | | | | | | | | | | | |
| 1.1 ผู้มีงานทำ | 6,274.1 | 221.8 | 1,115.0 | 1,383.1 | 1,268.1 | 820.5 | 268.3 | 0.9 | 603.7 | 418.2 | 109.5 | 29.3 | 35.7 | 1.1 Employed | | | | | | | | | | | |
| - ทำงาน | 6,247.8 | 221.1 | 1,105.5 | 1,376.4 | 1,263.9 | 819.2 | 267.8 | 0.9 | 602.2 | 416.5 | 109.5 | 29.3 | 35.7 | - At work | | | | | | | | | | | |
| - ไม่ทำงานแต่มีงานประจำ | 26.2 | 0.8 | 9.5 | 6.7 | 4.3 | 1.3 | 0.5 | - | 1.5 | 1.6 | - | - | - | - With job but not at work | | | | | | | | | | | |
| 1.2 ผู้ว่างงาน | 56.4 | 0.7 | 1.3 | 8.7 | 11.2 | 6.5 | 6.8 | - | 10.9 | 10.0 | 0.1 | 0.3 | - | 1.2 Unemployed | | | | | | | | | | | |
| - พยายามทำ/พร้อมที่จะทำงาน | 15.2 | 0.6 | 0.4 | 1.9 | 2.6 | 0.2 | 0.3 | - | 3.5 | 5.5 | - | 0.3 | - | - Looking for work | | | | | | | | | | | |
| - ไม่ทำงานทำ/พร้อมที่จะทำงาน | 41.2 | 0.1 | 0.8 | 6.8 | 8.6 | 6.4 | 6.5 | - | 7.4 | 4.6 | 0.1 | - | - | - Not looking/available for work | | | | | | | | | | | |
| 2. กำลังแรงงานที่รอฤดูกาล | 24.3 | 1.6 | 11.2 | 4.3 | 4.1 | 2.6 | 0.3 | - | - | 0.4 | - | - | - | 2. Seasonally inactive labor force | | | | | | | | | | | |
| ผู้ไม่อยู่ในกำลังแรงงาน | 2,542.2 | 1,774 | 906.7 | 398.2 | 522.0 | 267.9 | 94.2 | 0.2 | 92.2 | 46.8 | 29.6 | 1.4 | 5.7 | Persons not in Labor Force | | | | | | | | | | | |
| 1. ทำงานบ้าน | 783.9 | 38.1 | 240.8 | 163.6 | 155.5 | 77.5 | 33.1 | - | 43.6 | 22.9 | 3.9 | 0.6 | 4.3 | 1. Household work | | | | | | | | | | | |
| 2. เรียนหนังสือ | 565.0 | - | 0.5 | 101.1 | 285.4 | 122.2 | 40.9 | - | 9.0 | 5.6 | 0.3 | - | - | 2. Studies | | | | | | | | | | | |
| 3. ยังเด็ก/ชร/ไม่สามารถทำงานได้ | 929.0 | 134.3 | 626.8 | 84.1 | 37.0 | 24.3 | 7.6 | - | 6.7 | 4.5 | 2.5 | 0.8 | 0.4 | 3. Too young/old/incapable of work | | | | | | | | | | | |
| 4. อื่น ๆ | 264.4 | 5.0 | 38.6 | 49.5 | 44.0 | 43.9 | 12.6 | 0.2 | 33.0 | 13.7 | 22.9 | - | 1.0 | 4. Others | | | | | | | | | | | |

1/ รวมอาชีพระยะสั้น 1/ Including Short Course Vocational

ตารางที่ 3 จำนวนประชากรอายุ 15 ปีขึ้นไป จำนวนตามระดับการศึกษาที่สำเร็จ สถานภาพแรงงาน เพศ และเขตภาคกลาง ภาคกลาง (ต่อ)

TABLE 3 POPULATION 15 YEARS AND OVER BY LEVEL OF EDUCATIONAL ATTAINMENT, LABOR FORCE STATUS, SEX AND AREA, CENTRAL REGION (Contd)

| ไตรมาสที่ 1/2560 : Quarter 1/2017 | นอกเขตเทศบาล NON-MUNICIPAL AREA | | | | | | | | | | | | หน่วยนับพัน : in Thousands | | | | | |
|-----------------------------------|---------------------------------|---------|-----------------|-----------------------|--------------------------|-----------------------|----------------------|-----------------------|------------|---------------------|----------------|-----------------------|----------------------------|----------------------|------------------------------------|--------------|--------------------|--------------------|
| | สถานภาพแรงงาน | รวม | ไม่ การศึกษา | ด่ำกว่า ประถมศึกษา | ประถมศึกษา Incomplete | ประถมศึกษา Primary | มัธยมศึกษา ตอนต้น | มัธยมศึกษาตอนปลาย | | | | อุดมศึกษา | | | | L/ Others | ไม่ทราบ Unknown | LABOR FORCE STATUS |
| | | | | | | | | Upper Secondary Level | | Higher Level | | Upper Secondary Level | | Higher Level | | | | |
| | | | | | | | | General/ Academic | Vocational | Teacher Training | ศึกษา ศึกษา | สาขาวิชา- การศึกษา | สาขาวิชา การศึกษา | สาขาวิชา การศึกษา | สาขาวิชา การศึกษา | | | |
| ยอดรวม | 8,897.1 | 4,015.5 | 2,034.1 | 1,794.2 | 1,805.3 | 1,097.5 | 369.6 | 1.1 | 706.8 | 475.4 | 139.2 | 31.0 | 41.4 | 41.4 | TOTAL | | | |
| ชาย | 4,352.3 | 143.6 | 878.1 | 951.2 | 973.8 | 553.6 | 215.7 | 0.8 | 295.3 | 252.9 | 46.3 | 16.1 | 24.9 | 24.9 | MALE | | | |
| กำลังแรงงาน | 3,471.5 | 104.2 | 586.2 | 814.1 | 767.4 | 450.6 | 172.4 | 0.6 | 268.3 | 233.3 | 35.2 | 15.3 | 24.0 | 24.0 | Total Labor Force | | | |
| 1. กำลังแรงงานปัจจุบัน | 3,455.4 | 103.3 | 577.6 | 811.6 | 764.8 | 449.8 | 172.1 | 0.6 | 268.3 | 232.9 | 35.2 | 15.3 | 24.0 | 24.0 | 1. Current labor force | | | |
| 1.1 ผู้มีงานทำ | 3,424.1 | 102.6 | 577.1 | 805.0 | 758.3 | 446.1 | 168.8 | 0.6 | 264.0 | 227.3 | 35.2 | 15.0 | 24.0 | 24.0 | 1.1 Employed | | | |
| - ทำงาน | 3,406.9 | 101.8 | 570.5 | 800.7 | 756.3 | 445.2 | 168.4 | 0.6 | 263.2 | 226.0 | 35.2 | 15.0 | 24.0 | 24.0 | - At work | | | |
| - ไม่ทำงานแต่มีงานประจำ | 17.2 | 0.8 | 6.5 | 4.3 | 2.1 | 1.0 | 0.4 | - | 0.8 | 1.4 | - | - | - | - | - With job but not at work | | | |
| 1.2 ผู้ว่างงาน | 31.3 | 0.7 | 0.5 | 6.5 | 6.4 | 3.7 | 3.3 | - | 4.3 | 5.5 | - | 0.3 | - | - | 1.2 Unemployed | | | |
| - หางานทำ | 6.6 | 0.6 | 0.1 | 1.0 | 2.2 | - | 0.3 | - | 0.5 | 1.6 | - | 0.3 | - | - | - Looking for work | | | |
| - ไม่หางานทำ/พร้อมที่จะทำงาน | 24.7 | 0.1 | 0.4 | 5.5 | 4.2 | 3.7 | 3.0 | - | 3.8 | 3.9 | - | - | - | - | - Not looking/available for work | | | |
| 2. กำลังแรงงานที่ออกตลาด | 16.1 | 0.9 | 8.6 | 2.5 | 2.6 | 0.8 | 0.3 | - | - | 0.4 | - | - | - | - | 2. Seasonally inactive labor force | | | |
| ผู้ไม่อยู่ในกำลังแรงงาน | 880.7 | 39.4 | 291.9 | 137.2 | 206.4 | 103.0 | 43.3 | 0.2 | 27.0 | 19.6 | 11.0 | 0.8 | 1.0 | 1.0 | Persons not in Labor Force | | | |
| 1. ทำงานบ้าน | 54.8 | 0.5 | 11.4 | 10.2 | 15.6 | 8.7 | 2.9 | - | 2.5 | 2.9 | - | - | 0.2 | 0.2 | 1. Household work | | | |
| 2. เรียนหนังสือ | 272.2 | - | 0.5 | 49.4 | 136.8 | 50.3 | 26.3 | - | 4.4 | 4.2 | 0.3 | - | - | - | 2. Studies | | | |
| 3. ยังเด็ก หรือ/ไม่สามารถทำงานได้ | 392.2 | 36.9 | 257.3 | 42.7 | 24.6 | 18.2 | 5.1 | - | 4.6 | 1.7 | 0.1 | 0.8 | 0.2 | 0.2 | 3. Too young/old/incapable of work | | | |
| 4. อื่น ๆ | 161.4 | 2.0 | 22.6 | 34.8 | 29.5 | 25.9 | 9.0 | 0.2 | 15.5 | 10.8 | 10.6 | - | 0.6 | 0.6 | 4. Others | | | |
| หญิง | 4,544.8 | 257.9 | 1,156.1 | 843.0 | 831.5 | 543.9 | 153.9 | 0.3 | 411.5 | 222.5 | 93.0 | 14.9 | 16.5 | 16.5 | FEMALE | | | |
| กำลังแรงงานรวม | 2,883.3 | 119.9 | 541.2 | 582.0 | 516.0 | 379.0 | 103.0 | 0.3 | 346.3 | 195.3 | 74.4 | 14.3 | 11.8 | 11.8 | Total Labor Force | | | |
| 1. กำลังแรงงานปัจจุบัน | 2,875.1 | 119.2 | 538.7 | 580.2 | 514.5 | 377.2 | 103.0 | 0.3 | 346.3 | 195.3 | 74.4 | 14.3 | 11.8 | 11.8 | 1. Current labor force | | | |
| 1.1 ผู้มีงานทำ | 2,850.0 | 119.2 | 537.9 | 578.0 | 509.8 | 374.3 | 99.5 | 0.3 | 339.7 | 190.8 | 74.3 | 14.3 | 11.8 | 11.8 | 1.1 Employed | | | |
| - ทำงาน | 2,841.0 | 119.2 | 534.9 | 575.6 | 507.6 | 374.0 | 99.4 | 0.3 | 339.1 | 190.5 | 74.3 | 14.3 | 11.8 | 11.8 | - At work | | | |
| - ไม่ทำงานแต่มีงานประจำ | 9.0 | - | 3.0 | 2.4 | 2.2 | 0.3 | 0.1 | - | 0.7 | 0.3 | - | - | - | - | - With job but not at work | | | |
| 1.2 ผู้ว่างงาน | 25.2 | - | 0.8 | 2.2 | 4.7 | 2.9 | 3.5 | - | 6.5 | 4.5 | 0.1 | - | - | - | 1.2 Unemployed | | | |
| - หางานทำ | 8.6 | - | 0.3 | 0.9 | 0.4 | 0.2 | - | - | 3.0 | 3.8 | - | - | - | - | - Looking for work | | | |
| - ไม่หางานทำ/พร้อมที่จะทำงาน | 16.5 | - | 0.4 | 1.2 | 4.4 | 2.7 | 3.5 | - | 3.5 | 0.7 | 0.1 | - | - | - | - Not looking/available for work | | | |
| 2. กำลังแรงงานที่ออกตลาด | 8.2 | 0.6 | 2.5 | 1.8 | 1.5 | 1.8 | - | - | - | - | - | - | - | - | 2. Seasonally inactive labor force | | | |
| ผู้ไม่อยู่ในกำลังแรงงาน | 1,661.5 | 138.0 | 614.8 | 261.0 | 315.5 | 164.9 | 50.9 | - | 65.2 | 27.2 | 18.6 | 0.6 | 4.8 | 4.8 | Persons not in Labor Force | | | |
| 1. ทำงานบ้าน | 729.1 | 37.7 | 229.4 | 153.4 | 140.0 | 68.8 | 30.2 | - | 41.1 | 20.0 | 3.9 | 0.6 | 4.1 | 4.1 | 1. Household work | | | |
| 2. เรียนหนังสือ | 292.7 | - | - | 51.6 | 148.6 | 71.9 | 14.6 | - | 4.6 | 1.4 | - | - | - | - | 2. Studies | | | |
| 3. ยังเด็ก หรือ/ไม่สามารถทำงานได้ | 536.8 | 97.4 | 369.5 | 41.4 | 12.4 | 6.1 | 2.5 | - | 2.0 | 2.8 | 2.4 | - | 0.2 | 0.2 | 3. Too young/old/incapable of work | | | |
| 4. อื่น ๆ | 102.9 | 3.0 | 16.0 | 14.7 | 14.5 | 18.1 | 3.6 | - | 17.5 | 3.0 | 12.3 | - | 0.4 | 0.4 | 4. Others | | | |

L/ รวมอาชีพระยะสั้น Including Short Course Vocational

ตารางที่ 4 จำนวนผู้มีงานทำ จำแนกตามระดับการศึกษาที่สำเร็จ อาชีพ ภาคกลาง

TABLE 4 EMPLOYED PERSONS BY LEVEL OF EDUCATIONAL ATTAINMENT, OCCUPATION , CENTRAL REGION

ไตรมาสที่ 1/2560 : Quarter 1/2017

หน่วยเป็นพัน : in Thousands

| อาชีพ | รวม | ไม่มีการศึกษา | ต่ำกว่าประถมศึกษา | ประถมศึกษาไม่สมบูรณ์ | ประถมศึกษา | มัธยมศึกษาตอนต้น | มัธยมศึกษาตอนปลาย | | | | อุดมศึกษา | | | ไม่ทราบ | อื่น ๆ | OCCUPATION |
|---|----------|---------------|-------------------|----------------------|------------|------------------|-------------------|------------|------------------|----------|----------------------------|-------------------------|--------|--|--------|------------|
| | | | | | | | General/Academic | Vocational | Teacher Training | Academic | Higher Technical Education | Higher Teacher Training | Others | | | |
| ยอดรวม | 11,693.8 | 472.0 | 1,784.5 | 2,312.6 | 2,272.0 | 1,568.3 | 534.4 | 1.0 | 1,513.1 | 818.4 | 210.6 | 95.2 | 111.7 | TOTAL | | |
| 1. ผู้จัดการ ข้าราชการระดับอาวุโส และผู้บริหารอาวุโส | 474.0 | 3.8 | 27.6 | 39.5 | 43.2 | 44.9 | 32.7 | - | 214.7 | 54.4 | 10.7 | - | 2.4 | 1. managers, senior officials and Legislators | | |
| 2. ผู้ประกอบวิชาชีพด้านต่าง ๆ | 634.6 | 4.0 | 2.8 | 6.8 | 14.0 | 22.2 | 7.4 | - | 362.3 | 74.1 | 137.0 | - | 4.1 | 2. Professionals | | |
| 3. เจ้าหน้าที่เทคนิคและผู้ประกอบวิชาชีพที่เกี่ยวข้องกับด้านต่าง ๆ | 639.5 | 1.5 | 11.0 | 25.3 | 49.1 | 76.6 | 37.9 | - | 290.3 | 133.8 | 8.4 | - | 5.6 | 3. Technicians and associate professionals | | |
| 4. เสริม | 569.0 | 1.0 | 3.2 | 17.5 | 57.3 | 100.1 | 48.2 | - | 230.0 | 101.2 | 8.5 | - | 2.1 | 4. Clerks | | |
| 5. พนักงานบริการและผู้จำหน่ายสินค้า | 2,487.5 | 66.4 | 418.4 | 501.3 | 532.8 | 383.7 | 138.4 | 0.3 | 256.6 | 145.6 | 26.8 | 1.8 | 15.7 | 5. Service workers and sell goods | | |
| 6. ผู้ปฏิบัติงานที่มีฝีมือในด้านการเกษตร ป่าไม้ และประมง | 1,720.5 | 60.7 | 628.1 | 482.4 | 243.7 | 157.2 | 39.6 | - | 53.6 | 37.8 | 9.6 | - | 7.9 | 6. Skilled agricultural forest and fishery workers | | |
| 7. ช่างฝีมือ และผู้ปฏิบัติงานที่เกี่ยวข้อง | 1,539.1 | 66.0 | 215.9 | 349.3 | 360.5 | 213.3 | 103.7 | - | 57.3 | 135.9 | 4.1 | 13.1 | 20.1 | 7. Craft and associate professionals | | |
| 8. ผู้ควบคุมเครื่องจักรโรงงานและเครื่องจักร และผู้ปฏิบัติงานด้านภาคประกอบ | 2,042.0 | 89.8 | 144.5 | 401.7 | 651.7 | 452.0 | 97.5 | 0.6 | 32.0 | 115.8 | 2.4 | 31.2 | 22.5 | 8. Plant and machine controllers and assemblers | | |
| 9. ผู้ประกอบอาชีพงานพื้นฐาน | 1,580.4 | 178.8 | 333.1 | 488.9 | 319.7 | 117.2 | 28.4 | 0.1 | 11.5 | 19.9 | 3.1 | 49.1 | 30.8 | 9. Elementary occupations | | |
| 10. คนงานซึ่งมิได้จำแนกไว้ในหมวดอื่น | 7.2 | - | - | - | - | 1.1 | 0.7 | - | 4.8 | - | - | - | 0.5 | 10. Workers not classifiable by occupation | | |

I/ รวมอาชีพระยะสั้น I/ Including Short Course Vocational

ตารางที่ 4 จำนวนผู้จ้างทำ จำแนกตามระดับการศึกษาที่สำเร็จ อาชีพ และเพศ ภาคกลาง

TABLE 4 EMPLOYED PERSONS BY LEVEL OF EDUCATIONAL ATTAINMENT, OCCUPATION AND SEX, CENTRAL REGION

| อาชีพ Occupation | รวม Total | ไม่มี การศึกษา No schooling | ต่ำกว่า ประถมศึกษา Incomplete primary | ประถมศึกษา Primary | มัธยมศึกษาตอนปลาย Upper Secondary Level | | | | อุดมศึกษา Higher Level | | L/ Others | ไม่ทราบ Unknown | L/ Others | OCCUPATION | | |
|---|--------------|--------------------------------------|--|-----------------------|--|----------|-----------------------|------------|---------------------------|----------|--------------|--------------------|--|------------|--------------------------------|------------------|
| | | | | | สามัญ General/Academic | | วิชาชีพ Vocational | | สามัญ Academic | | | | | | วิชาชีพ Technical Education | |
| | | | | | Secondary | Academic | General | Vocational | Teacher Training | Academic | | | | | Technical Education | Teacher Training |
| ชาย | 6,310.8 | 235.3 | 895.3 | 1,359.2 | 835.2 | 327.3 | 0.6 | 670.7 | 453.5 | 69.8 | 52.8 | 65.9 | MALE | | | |
| 1. ผู้จัดการ ข้าราชการระดับอาวุโส และหัวหน้าผู้ควบคุมหน่วย | 298.2 | 2.9 | 18.2 | 27.8 | 31.8 | 22.5 | - | 123.3 | 35.2 | 8.2 | - | 1.2 | 1. managers, senior officials and Lieutenants | | | |
| 2. ผู้ประกอบการวิชาชีพด้านต่างๆ | 258.0 | 1.8 | 2.4 | 4.0 | 6.9 | 3.9 | - | 170.8 | 20.4 | 32.1 | - | 3.4 | 2. Professionals | | | |
| 3. เจ้าหน้าที่เทคนิคและผู้ประกอบการวิชาชีพที่เกี่ยวข้องกับด้านต่างๆ | 302.1 | 1.3 | 5.3 | 16.5 | 37.1 | 21.1 | - | 110.9 | 71.6 | 5.1 | - | 3.8 | 3. Technicians and associate professionals | | | |
| 4. เสมียน | 169.0 | 0.6 | 1.8 | 8.0 | 43.9 | 11.5 | - | 55.0 | 18.3 | 1.0 | - | 0.7 | 4. Clerks | | | |
| 5. พนักงานบริการและผู้จำหน่ายสินค้า | 1,036.1 | 21.8 | 146.1 | 211.9 | 166.1 | 65.5 | - | 108.4 | 59.5 | 10.6 | 1.1 | 5.4 | 5. Service workers and sell goods | | | |
| 6. ผู้ปฏิบัติงานที่มีฝีมือในด้านเกษตร ป่าไม้ และประมง | 1,033.5 | 27.7 | 338.3 | 298.5 | 100.4 | 29.5 | - | 32.7 | 25.3 | 6.0 | - | 5.5 | 6. Skilled agricultural forest and fishery workers | | | |
| 7. ช่างฝีมือ และผู้ปฏิบัติงานที่เกี่ยวข้อง | 1,144.3 | 41.9 | 132.0 | 262.4 | 148.1 | 93.1 | - | 42.0 | 126.0 | 3.6 | 8.4 | 13.2 | 7. Craft and associate professionals | | | |
| 8. ผู้ควบคุมเครื่องจักรโรงงานและเครื่องจักร และผู้ปฏิบัติงานด้านการประกอบ | 1,288.1 | 61.4 | 108.3 | 266.0 | 240.5 | 64.8 | 0.6 | 18.9 | 87.8 | 1.7 | 18.6 | 14.6 | 8. Plant and machine controllers and assemblers | | | |
| 9. ผู้ประกอบการช่างพื้นฐาน | 776.9 | 76.1 | 143.0 | 264.1 | 59.3 | 15.5 | - | 5.5 | 9.5 | 1.5 | 24.8 | 18.0 | 9. Elementary occupations | | | |
| 10. คนงานซึ่งไม่ได้จำแนกไว้ในหมวดอื่น | 4.6 | - | - | - | 1.1 | - | - | 3.1 | - | - | - | 0.3 | 10. Workers not classifiable by occupation | | | |
| หญิง | 5,383.0 | 236.7 | 889.2 | 953.4 | 733.1 | 207.1 | 0.3 | 842.4 | 365.0 | 140.8 | 42.4 | 45.8 | FEMALE | | | |
| 1. ผู้จัดการ ข้าราชการระดับอาวุโส และหัวหน้าผู้ควบคุมหน่วย | 175.7 | 0.9 | 9.4 | 11.7 | 13.1 | 10.3 | - | 91.4 | 19.3 | 2.5 | - | 1.2 | 1. managers, senior officials and Lieutenants | | | |
| 2. ผู้ประกอบการวิชาชีพด้านต่างๆ | 376.6 | 2.3 | 0.4 | 2.8 | 15.4 | 3.4 | - | 191.5 | 53.7 | 104.9 | - | 0.7 | 2. Professionals | | | |
| 3. เจ้าหน้าที่เทคนิคและผู้ประกอบการวิชาชีพที่เกี่ยวข้องกับด้านต่างๆ | 337.3 | 0.1 | 5.7 | 8.7 | 39.5 | 16.8 | - | 179.4 | 62.2 | 3.2 | - | 1.8 | 3. Technicians and associate professionals | | | |
| 4. เสมียน | 400.0 | 0.4 | 1.4 | 9.5 | 56.1 | 36.7 | - | 175.0 | 82.9 | 7.4 | - | 1.4 | 4. Clerks | | | |
| 5. พนักงานบริการและผู้จำหน่ายสินค้า | 1,451.5 | 44.6 | 272.3 | 289.4 | 217.6 | 72.9 | 0.3 | 148.1 | 86.1 | 16.2 | 0.7 | 10.3 | 5. Service workers and sell goods | | | |
| 6. ผู้ปฏิบัติงานที่มีฝีมือในด้านเกษตร ป่าไม้ และประมง | 687.0 | 33.0 | 289.9 | 183.9 | 56.8 | 10.1 | - | 20.9 | 12.5 | 3.7 | - | 2.4 | 6. Skilled agricultural forest and fishery workers | | | |
| 7. ช่างฝีมือ และผู้ปฏิบัติงานที่เกี่ยวข้อง | 394.8 | 24.1 | 83.9 | 86.9 | 65.2 | 10.5 | - | 15.3 | 9.9 | 0.5 | 4.7 | 7.0 | 7. Craft and associate professionals | | | |
| 8. ผู้ควบคุมเครื่องจักรโรงงานและเครื่องจักร และผู้ปฏิบัติงานด้านการประกอบ | 753.9 | 28.5 | 36.2 | 135.7 | 211.6 | 32.7 | - | 13.1 | 28.1 | 0.7 | 12.6 | 8.0 | 8. Plant and machine controllers and assemblers | | | |
| 9. ผู้ประกอบการช่างพื้นฐาน | 803.5 | 102.7 | 190.1 | 224.8 | 57.9 | 13.0 | 0.1 | 6.0 | 10.4 | 1.6 | 24.4 | 12.9 | 9. Elementary occupations | | | |
| 10. คนงานซึ่งไม่ได้จำแนกไว้ในหมวดอื่น | 2.7 | - | - | - | - | 0.7 | - | 1.7 | - | - | - | 0.2 | 10. Workers not classifiable by occupation | | | |

1/ รวมอาชีพระยะสั้น 1/ Including Short Course Vocational

ตารางที่ 4 จำนวนผู้จ้างงานที่จำแนกตามระดับการศึกษาที่สำเร็จ อาชีพ เพศ และเขตการปกครอง ภาคกลาง (ต่อ)
TABLE 4 EMPLOYED PERSONS BY LEVEL OF EDUCATIONAL ATTAINMENT, OCCUPATION, SEX AND AREA, CENTRAL REGION (Contd.)

| อาชีพ Occupation | ในเขตเทศบาล MUNICIPAL AREA | | | | | | | | | | รวม Total | ไม่ การศึกษา No schooling | ต่ำกว่า ประถมศึกษา Incomplete primary | ประถมศึกษา Primary | มัธยมศึกษาตอนต้น Upper Secondary Level | | | อุดมศึกษา Higher Level | | | I/ อื่นๆ Others | ไม่ทราบ Unknown | OCCUPATION |
|--|----------------------------|-------|----------------------------------|-------|----------------------------------|-------|--|-------|--|-------|--------------|------------------------------------|--|--|--|--|--|---------------------------|--|--|-----------------------|--------------------|------------|
| | มัธยมศึกษา Secondary | | สายสามัญ General/ Academic | | สายอาชีพ- ศึกษา Vocational | | สายวิชา- การศึกษ Teacher Training | | สายวิชาชีพ Higher Technical Education | | | | | | สาขาวิชา- การศึกษา Teacher Training | | | | | | | | |
| | 1,003.9 | 586.9 | 747.8 | 266.1 | 0.1 | 909.4 | 400.3 | 101.1 | 65.9 | 76.0 | | | | | TOTAL | | | | | | | | |
| ยอดรวม | 5,419.7 | 250.2 | 669.5 | 929.5 | 1,003.9 | 747.8 | 266.1 | 0.1 | 909.4 | 400.3 | 101.1 | 65.9 | 76.0 | TOTAL | | | | | | | | | |
| ชาย | 2,886.7 | 132.8 | 318.2 | 554.1 | 586.9 | 389.1 | 158.5 | - | 406.7 | 226.1 | 34.6 | 37.8 | 42.0 | MALE | | | | | | | | | |
| 1. ผู้จัดการ ข้าราชการระดับอาวุโส และผู้ปฏิบัติงานนาย | 163.4 | 2.3 | 6.4 | 14.9 | 14.1 | 12.8 | 15.5 | - | 69.4 | 23.2 | 3.6 | - | 1.2 | 1. managers, senior officials and Legislators | | | | | | | | | |
| 2. ผู้ประกอบการวิชาชีพด้านต่างๆ | 145.2 | - | 1.7 | 1.8 | 6.8 | 3.3 | 0.7 | - | 102.1 | 10.2 | 16.5 | - | 2.3 | 2. Professionals | | | | | | | | | |
| 3. เจ้าหน้าที่เทคนิคและผู้ประกอบวิชาชีพที่เกี่ยวข้องกับด้านต่างๆ | 165.4 | - | 2.5 | 10.6 | 16.8 | 20.1 | 8.7 | - | 69.3 | 31.3 | 3.0 | - | 3.1 | 3. Technicians and associate professionals | | | | | | | | | |
| 4. เสริม | 90.3 | - | 0.5 | 4.3 | 12.8 | 22.4 | 6.2 | - | 35.6 | 7.2 | 0.9 | - | 0.4 | 4. Clerks | | | | | | | | | |
| 5. พนักงานบริการและผู้จำหน่ายสินค้า | 595.9 | 16.2 | 83.9 | 117.1 | 124.1 | 92.9 | 40.2 | - | 78.4 | 34.3 | 5.0 | 0.9 | 2.8 | 5. Service workers and sell goods | | | | | | | | | |
| 6. ผู้ปฏิบัติงานที่มีฝีมือในด้านการเกษตร ป่าไม้ และประมง | 234.3 | 7.1 | 78.4 | 62.6 | 37.0 | 21.8 | 6.2 | - | 11.5 | 5.5 | 2.1 | - | 2.1 | 6. Skilled agricultural forest and fishery workers | | | | | | | | | |
| 7. ช่างฝีมือ และผู้ปฏิบัติงานที่เกี่ยวข้อง | 544.7 | 23.7 | 49.2 | 124.5 | 124.9 | 75.1 | 42.0 | - | 26.7 | 61.8 | 2.1 | 6.0 | 8.8 | 7. Craft and associate professionals | | | | | | | | | |
| 8. ผู้ควบคุมเครื่องจักรโรงงานและเครื่องจักรและผู้ปฏิบัติงานด้านการประกอบ | 624.1 | 39.2 | 47.5 | 123.6 | 186.9 | 115.6 | 32.0 | - | 10.1 | 45.7 | 1.3 | 12.8 | 9.4 | 8. Plant and machine controls and assemblers | | | | | | | | | |
| 9. ผู้ประกอบอาชีพงานพื้นฐาน | 320.2 | 44.3 | 48.2 | 94.8 | 63.6 | 24.0 | 7.0 | - | 1.5 | 7.0 | - | 18.1 | 11.8 | 9. Elementary occupations | | | | | | | | | |
| 10. คนงานซึ่งไม่ได้จำแนกไว้ในหมวดอื่น | 3.4 | - | - | - | - | 0.9 | - | - | 2.2 | - | - | - | 0.3 | 10. Workers not classifiable by occupation | | | | | | | | | |

I/ รวมอาชีพระยะสั้น I/ Including Short Course Vocational

ตารางที่ 4 จำนวนผู้จ้างทำ จำนวนตามระดับการศึกษาที่สำเร็จ อาชีพ เพศ และเขตการปกครอง ภาคกลาง (ต่อ)
TABLE 4 EMPLOYED PERSONS BY LEVEL OF EDUCATIONAL ATTAINMENT, OCCUPATION, SEX AND AREA, CENTRAL REGION (Contd.)

ไตรมาสที่ 1/2560 : Quarter 1/2017

ในเขตเทศบาล MUNICIPAL AREA

หน่วยเป็นพัน : In Thousands

| อาชีพ Occupation | รวม Total | ไม่ มีการศึกษา No schooling | ต่ำกว่า ประถมศึกษา Incomplete primary | ประถมศึกษา Primary | มัธยมศึกษา ตอนต้น Lower Secondary | มัธยมศึกษาตอนปลาย Upper Secondary Level | | | | อุดมศึกษา Higher Level | | อื่นๆ 1/ Others | ไม่ทราบ Unknown | OCCUPATION |
|--|--------------|--------------------------------------|--|-----------------------|--|--|-------------------------|--|---|---|---|-----------------------|--------------------|---|
| | | | | | | สาขามัธยมศึกษา General/ Academic | สาขาศึกษา Vocational | สาขาวิชา- การศึกษา Teacher Training | สาขาวิชา- การศึกษาศึกษา Teacher Training | สาขาวิชาชีพ Higher Technical Education | สาขาวิชา- การศึกษาศึกษา Teacher Training | | | |
| หญิง | 2,533.0 | 117.4 | 351.2 | 375.4 | 416.9 | 358.8 | 107.7 | 0.1 | 502.7 | 174.1 | 66.5 | 28.1 | 34.0 | FEMALE |
| 1. ผู้จัดการ ข้าราชการระดับอาวุโส และผู้บริหารบริหารงาน | 98.9 | 0.6 | 5.2 | 4.0 | 8.2 | 5.3 | 6.3 | - | 54.5 | 11.9 | 1.8 | - | 1.1 | 1. managers, senior officials and Legislators |
| 2. ผู้ประกอบวิชาชีพด้านต่างๆ | 201.4 | 0.2 | 0.4 | 0.3 | 0.7 | 11.5 | 2.3 | - | 110.7 | 30.7 | 44.2 | - | 0.6 | 2. Professionals |
| 3. เจ้าหน้าที่เทคนิคและผู้ประกอบวิชาชีพ ที่เกี่ยวข้องกับด้านต่างๆ | 175.4 | - | 2.5 | 3.4 | 7.8 | 18.4 | 7.9 | - | 104.4 | 26.5 | 2.7 | - | 1.8 | 3. Technicians and associate professionals |
| 4. เสมียน | 214.6 | 0.2 | 0.2 | 3.3 | 11.0 | 29.5 | 20.6 | - | 107.1 | 37.4 | 4.3 | - | 1.0 | 4. Clerks |
| 5. พนักงานบริการและผู้จำหน่ายสินค้า | 819.1 | 27.0 | 153.4 | 161.6 | 155.9 | 118.9 | 39.9 | - | 100.2 | 43.8 | 9.8 | 0.7 | 8.0 | 5. Service workers and sell goods workers |
| 6. ผู้ปฏิบัติงานที่มีฝีมือในด้านการเกษตร ป่าไม้ และประมง | 150.8 | 5.5 | 66.5 | 33.5 | 16.2 | 16.4 | 3.1 | - | 4.3 | 2.8 | 2.1 | - | 0.7 | 6. Skilled agricultural forest and fishery workers |
| 7. ช่างฝีมือ และผู้ปฏิบัติงานที่เกี่ยวข้อง | 183.8 | 15.3 | 37.5 | 33.9 | 40.8 | 27.8 | 5.6 | - | 8.4 | 3.5 | 0.2 | 4.2 | 6.6 | 7. Craft and associate professionals |
| 8. ผู้ควบคุมเครื่องจักรโรงงานและเครื่องจักร และผู้ปฏิบัติงานด้านการประกอบ | 367.4 | 16.2 | 16.1 | 55.0 | 122.3 | 110.0 | 14.6 | - | 8.4 | 12.3 | 0.3 | 7.4 | 4.8 | 8. Plant and machine controllers and assemblers |
| 9. ผู้ประกอบอาชีพงานพื้นฐาน | 319.8 | 52.6 | 69.6 | 80.4 | 54.1 | 21.0 | 7.4 | 0.1 | 3.0 | 5.3 | 1.1 | 15.8 | 9.4 | 9. Elementary occupations |
| 10. คนงานซึ่งไม่มีได้จำแนกไว้ในหมวดอื่น | 1.9 | - | - | - | - | - | - | - | 1.7 | - | - | - | 0.2 | 10. Workers not classifiable by occupation |

1/ รวมอาชีพระยะสั้น / Including Short Course Vocational

ตารางที่ 4 จำนวนผู้มีงานทำ จำแนกตามระดับการศึกษาที่สำเร็จ อาชีพ เพศ และเขตการปกครอง ภาคกลาง (ต่อ)
TABLE 4 EMPLOYED PERSONS BY LEVEL OF EDUCATIONAL ATTAINMENT, OCCUPATION, SEX AND AREA, CENTRAL REGION (Contd.)

ไตรมาสที่ 1/2560 : Quarter 1/2017 หน่วยเขตเทศบาล NON-MUNICIPAL AREA
 หน่วยเป็นพัน : in Thousands

| อาชีพ | รวม | ไม่มีการศึกษา No schooling | ต่ำกว่า ระดับการศึกษา Incomplete primary | ประถมศึกษา Primary | มัธยมศึกษา ตอนต้น Lower Secondary | มัธยมศึกษาตอนปลาย Upper Secondary Level | | | อุดมศึกษา Higher Level | | | ไม่ทราบ อื่นๆ Unknown | OCCUPATION | |
|--|---------|-------------------------------|--|-----------------------|---|--|------------------------|--|---------------------------|--|--|-----------------------------|------------|---|
| | | | | | | สามัญ General/Academic | สายอาชีพ Vocational | สายวิชา- การศึกษา Teacher Training | สายวิชาการ Academic | สายวิชาชีพ Higher Technical Education | สายวิชา- การศึกษา Teacher Training | | | |
| ยอดรวม | 6,274.1 | 221.8 | 1,115.0 | 1,383.1 | 1,268.1 | 820.5 | 268.3 | 0.9 | 603.7 | 418.2 | 109.5 | 29.3 | 35.7 | TOTAL |
| ชาย | 3,424.1 | 102.6 | 577.1 | 805.0 | 758.3 | 446.1 | 168.8 | 0.6 | 264.0 | 227.3 | 35.2 | 15.0 | 24.0 | MALE |
| 1. ผู้จัดการ ข้าราชการระดับอาวุโส และผู้บัญชาการ | 134.9 | 0.6 | 11.8 | 13.0 | 13.1 | 19.0 | 7.0 | - | 53.9 | 12.0 | 4.6 | - | - | 1. managers, senior officials and Legislators |
| 2. ผู้ประกอบการวิชาชีพด้านต่างๆ | 112.9 | 1.8 | 0.8 | 2.2 | 5.6 | 3.6 | 3.3 | - | 68.8 | 10.2 | 15.6 | - | 1.2 | 2. Professionals |
| 3. เจ้าหน้าที่เทคนิคและผู้ประกอบการวิชาชีพ ที่เกี่ยวข้องกับด้านต่างๆ | 136.8 | 1.3 | 2.9 | 5.9 | 12.5 | 17.0 | 12.4 | - | 41.7 | 40.3 | 2.1 | - | 0.7 | 3. Technicians and associate professionals |
| 4. เสรียน | 78.7 | 0.6 | 1.3 | 3.8 | 15.4 | 21.5 | 5.3 | - | 19.4 | 11.1 | 0.1 | - | 0.3 | 4. Clerks |
| 5. พนักงานบริการและผู้จำหน่ายสินค้า | 440.2 | 5.6 | 62.2 | 94.8 | 115.6 | 73.1 | 25.3 | - | 30.1 | 25.2 | 5.6 | 0.2 | 2.6 | 5. Service workers and sell goods |
| 6. ผู้ปฏิบัติงานที่มีฝีมือในด้านการเกษตร ป่าไม้ และประมง | 799.3 | 20.6 | 259.9 | 235.9 | 132.8 | 78.6 | 23.3 | - | 21.2 | 19.8 | 3.9 | - | 3.4 | 6. Skilled agricultural forest and fishery workers |
| 7. ช่างฝีมือ และผู้ปฏิบัติงานที่เกี่ยวข้อง | 599.6 | 18.2 | 82.8 | 137.9 | 148.9 | 73.0 | 51.1 | - | 15.3 | 64.3 | 1.5 | 2.3 | 4.4 | 7. Craft and associate professionals |
| 8. ผู้ควบคุมเครื่องจักรโรงงานและเครื่องจักร และผู้ปฏิบัติงานด้านการประกอบ | 664.0 | 22.2 | 60.8 | 142.4 | 218.2 | 124.9 | 32.8 | 0.6 | 8.9 | 42.0 | 0.4 | 5.8 | 5.2 | 8. Plant and machine controls and assemblers |
| 9. ผู้ประกอบอาชีพงานพื้นฐาน | 456.8 | 31.9 | 94.8 | 169.2 | 96.3 | 35.3 | 8.5 | - | 4.0 | 2.4 | 1.5 | 6.7 | 6.2 | 9. Elementary occupations |
| 10. คนงานซึ่งมิได้จำแนกไว้ในหมวดอื่น | 1.2 | - | - | - | - | 0.3 | - | - | 0.9 | - | - | - | - | 10. Workers not classifiable by occupation |

1/ รวมอาชีพระยะสั้น 1/ Including Short Course Vocational

ตารางที่ 4 จำนวนผู้มีงานทำ จำแนกตามระดับการศึกษาที่สำเร็จ อาชีพ เพศ และเขตการปกครอง ภาคกลาง (ต่อ)
TABLE 4 EMPLOYED PERSONS BY LEVEL OF EDUCATIONAL ATTAINMENT, OCCUPATION, SEX AND AREA, CENTRAL REGION (Contd.)

ไตรมาสที่ 1/2560 : Quarter 1/2017 หน่วยนับเป็นพัน : in Thousands

| อาชีพ Occupation | รวม Total | ไม่มีการศึกษา No schooling | ต่ำกว่า ระดับการศึกษา Incomplete primary | ประถมศึกษา Primary | มัธยมศึกษา ตอนต้น Lower Secondary | มัธยมศึกษาตอนปลาย Upper Secondary Level | | | | อุดมศึกษา Higher Level | | | ไม่ทราบ Unknown | อื่นๆ Others | อาชีพ Occupation |
|---|--------------|-------------------------------|--|-----------------------|---|--|------------------------|--|------------------------|-----------------------------------|--|-------|--------------------|---|---------------------|
| | | | | | | สามัญ General/Academic | สายอาชีพ Vocational | สายวิชา- การศึกษา Teacher Training | สายวิชาการ Academic | สายวิชาชีพ Technical Education | สายวิชา- การศึกษา Teacher Training | | | | |
| | | | | | | | | | | | | 374.3 | | | |
| หญิง Female | 2,850.0 | 119.2 | 537.9 | 578.0 | 509.8 | 374.3 | 99.5 | 0.3 | 339.7 | 190.8 | 74.3 | 14.3 | 11.8 | FEMALE | |
| 1. ผู้จัดการ ข้าราชการระดับอาวุโส และผู้บริหารวิสาหกิจ และผู้บริหารวิสาหกิจ และผู้บริหารวิสาหกิจ | 76.9 | 0.4 | 4.2 | 7.7 | 7.8 | 7.7 | 4.0 | - | 36.9 | 7.4 | 0.7 | - | 0.2 | 1. managers, senior officials and Legislators | |
| 2. ผู้ประกอบวิชาชีพด้านต่างๆ | 175.2 | 2.1 | - | 2.5 | 1.0 | 3.8 | 1.1 | - | 80.9 | 23.0 | 60.7 | - | 0.2 | 2. Professionals | |
| 3. เจ้าหน้าที่เทคนิคและผู้ประกอบวิชาชีพ ที่เกี่ยวข้องกับด้านต่างๆ | 161.9 | 0.1 | 3.1 | 5.3 | 12.1 | 21.1 | 8.9 | - | 75.0 | 35.7 | 0.6 | - | - | 3. Technicians and associate professionals | |
| 4. เสมียน | 185.4 | 0.2 | 1.3 | 6.2 | 18.1 | 26.7 | 16.1 | - | 67.9 | 45.5 | 3.1 | - | 0.4 | 4. Clerks | |
| 5. พนักงานบริการและผู้จำหน่ายสินค้า | 632.4 | 17.7 | 118.9 | 127.8 | 137.2 | 98.8 | 33.0 | 0.3 | 47.9 | 42.3 | 6.4 | - | 2.3 | 5. Service workers and sell goods | |
| 6. ผู้ปฏิบัติงานที่มีฝีมือในด้านการเกษตร ป่าไม้ และประมง | 536.2 | 27.6 | 223.4 | 150.5 | 57.8 | 40.4 | 7.0 | - | 16.6 | 9.7 | 1.6 | - | 1.7 | 6. Skilled agricultural forest and fishery workers | |
| 7. ช่างฝีมือ และผู้ปฏิบัติงานที่เกี่ยวข้อง | 211.0 | 8.8 | 46.4 | 53.0 | 45.9 | 37.4 | 5.0 | - | 6.9 | 6.3 | 0.3 | 0.6 | 0.4 | 7. Craft and associate professionals | |
| 8. ผู้ควบคุมเครื่องจักรโรงงานและเครื่องจักร และผู้ปฏิบัติงานด้านการประกอบ | 386.5 | 12.3 | 20.1 | 80.7 | 124.4 | 101.6 | 18.1 | - | 4.7 | 15.8 | 0.5 | 5.2 | 3.2 | 8. Plant and machine controllers and assemblers | |
| 9. ผู้ประกอบอาชีพพื้นฐาน | 483.8 | 50.1 | 120.5 | 144.4 | 105.7 | 36.9 | 5.6 | - | 3.0 | 5.1 | 0.5 | 8.6 | 3.5 | 9. Elementary occupations | |
| 10. คนงานซึ่งมิได้จำแนกไว้ในหมวดอื่น | 0.7 | - | - | - | - | - | 0.7 | - | - | - | - | - | - | 10. Workers not classifiable by occupation | |

I/ รวมอาชีพระยะสั้น I/ Including Short Course Vocational

ตารางที่ 5 จำนวนผู้จ้างทำ จำนวนตามระดับการศึกษาที่สำเร็จ อุตสาหกรรม ภาคกลาง

TABLE 5 EMPLOYED PERSONS BY LEVEL OF EDUCATIONAL ATTAINMENT, INDUSTRY, CENTRAL REGION

ไตรมาสที่ 1/2560 : Quarter 1/2017

หน่วยเป็นพัน : in Thousands

| อุตสาหกรรม | รวม | ไม่มี การศึกษา | ต่ำกว่า ประถมศึกษา | ประถม ศึกษา | มัธยมศึกษา ตอนต้น | มัธยมศึกษาตอนปลาย | | | | อุดมศึกษา | | | | ไม่ทราบ | INDUSTRY |
|--|------------|---------------------|-----------------------|---------------------|----------------------|-----------------------|----------|----------------------|---------------------|---------------------|---------------------|---|---------------------|---------|----------|
| | | | | | | Upper Secondary Level | | Higher Level | | Higher Level | | Others | | | |
| | | | | | | สายสามัญ | สายอาชีพ | สายวิชา- การศึกษา | สายวิชา- การศึกษ | สายวิชา- การศึกษ | สายวิชา- การศึกษ | สายวิชา- การศึกษ | สายวิชา- การศึกษ | | |
| General/ Academic | Vocational | Teacher Training | Academic | Teacher Training | Academic | Teacher Training | Others | | | | | | | | |
| Total | 2,312.6 | 2,272.0 | 1,568.3 | 534.4 | 1.0 | 1,513.1 | 818.4 | 210.6 | 95.2 | 111.7 | TOTAL | | | | |
| 1. เกษตรกรรม การป่าไม้ และการประมง | 2,092.3 | 93.0 | 742.9 | 168.5 | 41.4 | - | 54.2 | 39.8 | 9.5 | - | 11.2 | 1. Agriculture, forestry and fishing | | | |
| 2. การทำเหมืองแร่ และเหมืองหิน | 24.0 | 0.6 | 4.4 | 0.5 | 1.0 | - | 2.5 | 2.3 | 0.4 | - | - | 2. Mining and quarrying | | | |
| 3. การผลิต | 3,418.5 | 224.7 | 234.4 | 538.9 | 843.8 | 614.5 | 178.3 | 320.6 | 15.4 | 72.1 | 43.4 | 3. Manufacturing | | | |
| 4. ไฟฟ้า ก๊าซ ไอน้ำและระบบปรับอากาศ | 44.5 | - | 0.5 | 1.7 | 2.0 | 3.2 | 6.4 | 10.4 | 1.2 | - | 0.5 | 4. Electricity, gas, steam and air conditioning supply | | | |
| 5. การจัดหา น้ำ การจัดการและการบำบัดน้ำเสีย ของเสีย และสิ่งปฏิกูล | 38.7 | 5.6 | 3.1 | 4.5 | 4.8 | 4.1 | 2.0 | 4.3 | 0.6 | - | 0.7 | 5. Water supply; sewerage, waste management and remediation activities | | | |
| 6. การก่อสร้าง | 637.3 | 24.1 | 128.4 | 51.4 | 127.0 | 302.7 | 20.3 | 28.6 | 0.0 | 1.7 | 8.7 | 6. Construction | | | |
| 7. การขายส่ง และการขายปลีก การซ่อมยานยนต์ | 1,985.0 | 55.8 | 287.6 | 302.7 | 401.8 | 129.8 | 0.3 | 146.6 | 19.6 | 3.6 | 15.8 | 7. Wholesale and retail trade; repair of motor vehicles and motorcycles | | | |
| 8. การขนส่ง และสถานที่เก็บสินค้า | 503.1 | 3.1 | 66.5 | 65.7 | 131.5 | 21.0 | - | 32.4 | 3.2 | 3.1 | 9.7 | 8. Transportation and storage | | | |
| 9. ที่พักแรมและบริการด้านอาหาร | 955.3 | 30.2 | 154.1 | 125.6 | 212.4 | 49.9 | - | 44.8 | 7.1 | 5.5 | 8.9 | 9. Accommodation and food service activities | | | |
| 10. ข้อมูลข่าวสารและการสื่อสาร | 66.7 | 0.4 | 0.4 | 6.7 | 3.4 | 2.5 | - | 9.0 | 1.4 | - | 1.2 | 10. Information and communication | | | |
| 11. กิจกรรมทางการเงินและการประกันภัย | 148.0 | - | 1.8 | 10.4 | 6.1 | 7.6 | - | 12.9 | 1.0 | - | 0.5 | 11. Financial and insurance activities | | | |
| 12. กิจกรรมอสังหาริมทรัพย์ | 80.0 | 3.0 | 14.1 | 9.2 | 13.5 | 1.9 | - | 6.4 | 0.9 | - | 0.2 | 12. Real estate activities | | | |
| 13. กิจกรรมทางวิชาชีพ วิทยาศาสตร์ และเทคนิค | 83.1 | - | 1.3 | 4.1 | 2.9 | 5.7 | - | 12.7 | 0.4 | - | - | 13. Professional, scientific and technical activities | | | |
| 14. กิจกรรมการบริหารและการบริการสนับสนุน | 196.8 | 6.7 | 34.3 | 15.1 | 48.7 | 5.3 | - | 8.2 | 0.4 | 9.0 | 1.0 | 14. Administrative and support service activities | | | |
| 15. การบริหารราชการ การป้องกันประเทศ การประกันสังคม | 466.2 | 0.3 | 19.2 | 72.7 | 49.9 | 32.3 | - | 50.5 | 10.7 | - | 2.0 | 15. Public administration and defence; compulsory social security | | | |
| 16. การศึกษา | 321.5 | 0.7 | 9.6 | 15.1 | 10.9 | 2.9 | - | 16.2 | 132.8 | - | 1.4 | 16. Education | | | |
| 17. กิจกรรมด้านสุขภาพและงานสังคมสงเคราะห์ | 203.4 | 1.6 | 12.7 | 35.2 | 18.9 | 6.3 | - | 50.7 | 2.9 | - | 2.1 | 17. Human health and social work activities | | | |
| 18. ศิลปะ ความบันเทิง และนันทนาการ | 83.1 | 2.9 | 8.6 | 17.9 | 16.0 | 3.9 | - | 5.0 | 0.2 | - | 0.3 | 18. Arts, entertainment and recreation | | | |
| 19. กิจกรรมบริการด้านอื่น ๆ | 290.7 | 12.0 | 49.8 | 38.4 | 59.3 | 15.1 | - | 16.3 | 2.9 | - | 2.7 | 19. Other service activities | | | |
| 20. กิจกรรมการจ้างงานในครัวเรือนส่วนบุคคล การผลิตสินค้าและบริการที่ตนเองทำขึ้นเป็นประจำ และการผลิตสินค้าและบริการที่ตนเองทำขึ้นเป็นประจำ | 51.2 | 6.6 | 10.7 | 7.0 | 10.4 | 1.0 | - | 0.8 | 0.1 | 0.3 | 1.0 | 20. Activities of households as employers; undifferentiated goods and services-producing activities of households for own use | | | |
| 21. กิจกรรมขององค์กรระหว่างประเทศ | 0.2 | - | - | - | - | - | - | 0.2 | - | - | - | 21. Activities of extraterritorial organizations and bodies | | | |
| 22. ไม่ทราบ | 4.2 | 0.7 | - | 0.5 | - | - | - | 1.9 | - | - | 0.5 | 22. Unknown | | | |

1/ รวมอาชีพระยะสั้น 1/ Including Short Course Vocational

ตารางที่ 5 จำนวนผู้จ้างทำ งานตามระดับการศึกษาที่สำเร็จ อุตสาหกรรม ภาคกลาง

TABLE 5 EMPLOYED PERSONS BY LEVEL OF EDUCATIONAL ATTAINMENT, INDUSTRY, CENTRAL REGION

| อุตสาหกรรม Industry | รวม Total | ไม่ มีการศึกษา No schooling | ต่ำกว่า ประถมศึกษา Incomplete primary | ประถมศึกษา Primary | มัธยมศึกษา ต่ำกว่า มัธยมศึกษา Lower Secondary | มัธยมศึกษาตอนปลาย Upper Secondary Level | | | | | | อุดมศึกษา Higher Level | | ไม่ทราบ Unknown | อุตสาหกรรม Industry | | | | | | |
|--|--------------|-----------------------------------|---|-----------------------|--|--|----------------------------------|------------------------|-------------------------|--|--|---------------------------|--------------|---|------------------------|-----|-------|-------|------|------|------|
| | | | | | | มัธยมศึกษา General/ Academic | สายสามัญ General/ Academic | สายอาชีพ Vocational | ครู Teacher Training | สายวิชาชีพ Higher Technical Education | สายวิชา- การศึกษา Teacher Training | อื่นๆ Others | I/ Others | | | | | | | | |
| | | | | | | | | | | | | | | | | 0.6 | 670.7 | 453.5 | 69.8 | 52.8 | 65.9 |
| | | | | | | | | | | | | | | | | | | | | | |
| ชาย Male | 6,310.8 | 2,355.3 | 895.3 | 1,359.2 | 1,345.2 | 835.2 | 327.3 | 0.6 | 670.7 | 453.5 | 69.8 | 52.8 | 65.9 | MALE | | | | | | | |
| 1.เกษตรกรรม การป่าไม้ และกสิกรรม 1. Agriculture, forestry and fishing | 1,242.7 | 394.4 | 399.0 | 389.2 | 206.9 | 106.7 | 31.1 | - | 31.8 | 25.7 | 6.0 | - | 6.8 | 1. Agriculture, forestry and fishing | | | | | | | |
| 2.การทำเหมืองแร่ และเหมืองหิน 2. Mining and quarrying | 20.1 | 0.4 | 3.8 | 6.6 | 4.1 | 0.4 | 0.8 | - | 1.8 | 2.0 | 0.1 | - | - | 2. Mining and quarrying | | | | | | | |
| 3. การผลิต 3. Manufacturing | 1,757.9 | 1,183.3 | 94.7 | 286.9 | 448.0 | 284.3 | 105.7 | 0.6 | 146.3 | 203.1 | 9.1 | 37.4 | 23.6 | 3. Manufacturing | | | | | | | |
| 4. ไฟฟ้า ก๊าซ ไอน้ำและระบบปรับอากาศ 4. Electricity, gas, steam and air conditioning supply | 32.5 | - | 0.5 | 1.1 | 1.5 | 2.5 | 4.8 | - | 13.3 | 7.9 | 0.5 | - | 0.5 | 4. Electricity, gas, steam and air conditioning supply | | | | | | | |
| 5. การจัดหา น้ำ การจัดการและการบำบัดน้ำเสีย ของเสีย และสิ่งมีค่า 5. Water supply; sewerage, waste management and remediation activities | 24.5 | 4.1 | 2.3 | 3.8 | 3.8 | 2.1 | 1.5 | - | 4.0 | 1.6 | 0.6 | - | 0.7 | 5. Water supply; sewerage, waste management and remediation activities | | | | | | | |
| 6. การก่อสร้าง 6. Construction | 543.4 | 15.3 | 104.3 | 179.5 | 115.7 | 47.5 | 19.0 | - | 28.5 | 24.3 | 0.0 | 1.7 | 7.8 | 6. Construction | | | | | | | |
| 7. การขนส่ง และการขนส่งทางอากาศ 7. Wholesale and retail trade; repair of motor vehicles and motorcycles | 1,005.7 | 30.1 | 123.5 | 188.8 | 225.8 | 144.8 | 74.8 | - | 118.5 | 75.8 | 8.8 | 3.6 | 11.3 | 7. Wholesale and retail trade; repair of motor vehicles and motorcycles | | | | | | | |
| 8. การขนส่ง และยานพาหนะ 8. Transportation and storage | 427.4 | 2.1 | 60.0 | 94.2 | 116.7 | 59.9 | 19.2 | - | 37.6 | 25.7 | 2.5 | 1.8 | 7.9 | 8. Transportation and storage | | | | | | | |
| 9. ที่พักแรมและบริการด้านอาหาร 9. Accommodation and food service activities | 345.9 | 10.1 | 35.8 | 91.6 | 79.5 | 49.9 | 20.3 | - | 30.1 | 19.8 | 3.3 | 3.5 | 2.1 | 9. Accommodation and food service activities | | | | | | | |
| 10. ข้อมูลข่าวสารและการสื่อสาร 10. Information and communication | 46.1 | 0.4 | 0.4 | 2.0 | 2.5 | 5.7 | 2.1 | - | 24.4 | 6.6 | 0.8 | - | 1.2 | 10. Information and communication | | | | | | | |
| 11.กิจกรรมทางการเงินและการประกันภัย 11. Financial and insurance activities | 64.6 | - | 0.6 | 4.1 | 3.6 | 6.0 | 4.7 | - | 40.0 | 4.9 | 0.6 | - | 0.2 | 11. Financial and insurance activities | | | | | | | |
| 12. กิจกรรมอสังหาริมทรัพย์ 12. Real estate activities | 31.4 | 1.6 | 2.3 | 5.5 | 8.8 | 1.6 | 1.4 | - | 7.2 | 2.9 | 0.2 | - | 0.2 | 12. Real estate activities | | | | | | | |
| 13. กิจกรรมทางวิชาชีพ วิทยาศาสตร์ และเทคนิค 13. Professional, scientific and technical activities | 40.7 | - | 0.7 | 1.0 | 2.3 | 4.1 | 2.3 | - | 25.8 | 4.2 | 0.2 | - | - | 13. Professional, scientific and technical activities | | | | | | | |
| 14. กิจกรรมการบริการด้านอื่น ๆ 14. Administrative and support service activities | 132.5 | 4.5 | 23.8 | 40.2 | 35.9 | 10.0 | 3.7 | - | 6.9 | 2.6 | 4.8 | - | 0.1 | 14. Administrative and support service activities | | | | | | | |
| 15. การบริหารราชการ การป้องกันประเทศ การประมงและเดินเรือ 15. Public administration and defence; compulsory social security | 274.6 | 0.3 | 12.2 | 20.2 | 41.1 | 60.7 | 22.7 | - | 85.4 | 26.2 | 4.7 | - | 1.4 | 15. Public administration and defence; compulsory social security | | | | | | | |
| 16. การศึกษา 16. Education | 106.1 | 0.1 | 4.4 | 4.7 | 8.4 | 10.4 | 1.2 | - | 40.7 | 4.7 | 30.6 | - | 1.0 | 16. Education | | | | | | | |
| 17. กิจกรรมด้านสุขภาพและงานสังคมสงเคราะห์ 17. Human health and social work activities | 40.6 | 0.1 | 1.4 | 1.3 | 6.6 | 10.6 | 1.1 | - | 13.5 | 5.8 | - | - | 0.2 | 17. Human health and social work activities | | | | | | | |
| 18. ศิลปะ ความบันเทิง และนันทนาการ 18. Arts, entertainment and recreation | 41.6 | 0.9 | 4.9 | 6.9 | 6.5 | 8.7 | 3.3 | - | 7.7 | 2.4 | 0.2 | - | 0.2 | 18. Arts, entertainment and recreation | | | | | | | |
| 19. กิจกรรมบริการด้านอื่น ๆ 19. Other service activities | 119.0 | 6.2 | 20.0 | 29.1 | 24.9 | 15.7 | 7.3 | - | 6.1 | 7.5 | 1.9 | - | 0.4 | 19. Other service activities | | | | | | | |
| 20. กิจกรรมการจ้างงานในครัวเรือนส่วนบุคคล การผลิตภัณฑ์และบริการที่ทำงานเองที่ใช้ในครัวเรือน 20. Activities of households as employers; undifferentiated goods and services-producing activities of households for own use | 11.0 | 1.4 | 0.8 | 2.0 | 2.8 | 3.4 | 0.2 | - | 0.4 | - | - | - | 0.2 | 20. Activities of households as employers; undifferentiated goods and services-producing activities of households for own use | | | | | | | |
| 21. กิจกรรมขององค์กรระหว่างประเทศ 21. Activities of extraterritorial organizations and bodies | - | - | - | - | - | - | - | - | - | - | - | - | - | 21. Activities of extraterritorial organizations and bodies | | | | | | | |
| 22. ไม่ทราบ 22. Unknown | 2.5 | - | - | 0.6 | - | 0.5 | - | - | 1.1 | - | - | - | 0.3 | 22. Unknown | | | | | | | |
| หญิง Female | 5,383.0 | 2,367.7 | 889.2 | 953.4 | 926.7 | 733.1 | 207.1 | 0.3 | 842.4 | 365.0 | 140.8 | 42.4 | 45.8 | FEMALE | | | | | | | |
| 1.เกษตรกรรม การป่าไม้ และกสิกรรม 1. Agriculture, forestry and fishing | 849.6 | 53.6 | 343.9 | 238.3 | 97.3 | 61.8 | 10.3 | - | 22.3 | 14.1 | 3.6 | - | 4.4 | 1. Agriculture, forestry and fishing | | | | | | | |
| 2.การทำเหมืองแร่ และเหมืองหิน 2. Mining and quarrying | 4.0 | 0.3 | 0.6 | 1.1 | 0.6 | 0.1 | 0.2 | - | 0.7 | 0.3 | 0.2 | - | - | 2. Mining and quarrying | | | | | | | |
| 3. การผลิต 3. Manufacturing | 1,660.6 | 1,064.4 | 139.7 | 252.1 | 395.8 | 330.2 | 72.6 | - | 185.6 | 117.5 | 6.3 | 34.7 | 19.8 | 3. Manufacturing | | | | | | | |
| 4. ไฟฟ้า ก๊าซ ไอน้ำและระบบปรับอากาศ 4. Electricity, gas, steam and air conditioning supply | 12.0 | - | 0.1 | 0.6 | 0.5 | 0.8 | 1.6 | - | 5.4 | 2.4 | 0.7 | - | - | 4. Electricity, gas, steam and air conditioning supply | | | | | | | |
| 5. การจัดหา น้ำ การจัดการและการบำบัดน้ำเสีย ของเสีย และสิ่งมีค่า 5. Water supply; sewerage, waste management and remediation activities | 14.2 | 1.5 | 0.8 | 0.8 | 1.0 | 2.0 | 0.5 | - | 5.0 | 2.8 | - | - | - | 5. Water supply; sewerage, waste management and remediation activities | | | | | | | |
| 6. การก่อสร้าง 6. Construction | 93.8 | 8.8 | 24.1 | 31.7 | 11.3 | 3.9 | 1.3 | - | 7.6 | 4.3 | - | - | 0.9 | 6. Construction | | | | | | | |
| 7. การขนส่ง และการขนส่งทางอากาศ 7. Wholesale and retail trade; repair of motor vehicles and motorcycles | 979.3 | 25.7 | 164.2 | 156.6 | 176.1 | 157.9 | 55.0 | 0.3 | 157.5 | 70.8 | 10.8 | - | 4.4 | 7. Wholesale and retail trade; repair of motor vehicles and motorcycles | | | | | | | |
| 8. การขนส่ง และยานพาหนะ 8. Transportation and storage | 75.7 | 1.0 | 6.6 | 7.2 | 14.8 | 5.8 | 1.9 | - | 28.2 | 6.7 | 0.7 | 1.3 | 1.8 | 8. Transportation and storage | | | | | | | |
| 9. ที่พักแรมและบริการด้านอาหาร 9. Accommodation and food service activities | 609.4 | 20.1 | 118.3 | 150.6 | 132.9 | 75.8 | 29.6 | - | 44.5 | 25.0 | 3.8 | 2.0 | 6.9 | 9. Accommodation and food service activities | | | | | | | |
| 10. ข้อมูลข่าวสารและการสื่อสาร 10. Information and communication | 20.6 | - | - | 0.4 | 0.9 | 0.9 | 0.4 | - | 15.3 | 2.1 | 0.6 | - | - | 10. Information and communication | | | | | | | |
| 11.กิจกรรมทางการเงินและการประกันภัย 11. Financial and insurance activities | 83.4 | - | 1.2 | 0.4 | 2.5 | 4.5 | 2.9 | - | 63.3 | 8.1 | 0.4 | - | 0.3 | 11. Financial and insurance activities | | | | | | | |
| 12. กิจกรรมอสังหาริมทรัพย์ 12. Real estate activities | 48.5 | 1.4 | 11.8 | 6.2 | 4.8 | 7.6 | 0.4 | - | 12.0 | 3.5 | 0.9 | - | - | 12. Real estate activities | | | | | | | |
| 13. กิจกรรมทางวิชาชีพ วิทยาศาสตร์ และเทคนิค 13. Professional, scientific and technical activities | 42.4 | - | 0.5 | 2.3 | 0.5 | 0.1 | 3.4 | - | 26.9 | 8.5 | 0.2 | - | - | 13. Professional, scientific and technical activities | | | | | | | |
| 14. กิจกรรมการบริการด้านอื่น ๆ 14. Administrative and support service activities | 64.3 | 2.2 | 10.6 | 9.4 | 12.8 | 5.1 | 1.6 | - | 11.7 | 5.6 | 0.4 | 4.1 | 0.9 | 14. Administrative and support service activities | | | | | | | |
| 15. การบริหารราชการ การป้องกันประเทศ การประมงและเดินเรือ 15. Public administration and defence; compulsory social security | 191.6 | - | 7.0 | 8.7 | 8.9 | 12.0 | 9.6 | - | 114.4 | 24.3 | 6.0 | - | 0.7 | 15. Public administration and defence; compulsory social security | | | | | | | |
| 16. การศึกษา 16. Education | 215.5 | 0.6 | 5.2 | 7.9 | 2.5 | 4.8 | 1.7 | - | 78.7 | 11.6 | 102.2 | - | 0.4 | 16. Education | | | | | | | |
| 17. กิจกรรมด้านสุขภาพและงานสังคมสงเคราะห์ 17. Human health and social work activities | 162.8 | 1.5 | 11.3 | 11.8 | 12.3 | 24.5 | 5.2 | - | 46.3 | 44.9 | 2.9 | - | 1.9 | 17. Human health and social work activities | | | | | | | |
| 18. ศิลปะ ความบันเทิง และนันทนาการ 18. Arts, entertainment and recreation | 41.5 | 2.0 | 3.7 | 8.4 | 9.6 | 9.2 | 0.6 | - | 5.4 | 2.6 | 0.0 | - | 0.1 | 18. Arts, entertainment and recreation | | | | | | | |
| 19. กิจกรรมบริการด้านอื่น ๆ 19. Other service activities | 171.7 | 5.7 | 29.8 | 49.2 | 34.4 | 22.7 | 7.7 | - | 10.0 | 8.9 | 1.0 | - | 2.4 | 19. Other service activities | | | | | | | |
| 20. กิจกรรมการจ้างงานในครัวเรือนส่วนบุคคล การผลิตภัณฑ์และบริการที่ทำงานเองที่ใช้ในครัวเรือน 20. Activities of households as employers; undifferentiated goods and services-producing activities of households for own use | 40.2 | 5.2 | 10.0 | 10.4 | 7.6 | 3.6 | 0.9 | - | 0.6 | 0.8 | 0.1 | 0.3 | 0.8 | 20. Activities of households as employers; undifferentiated goods and services-producing activities of households for own use | | | | | | | |
| 21. กิจกรรมขององค์กรระหว่างประเทศ 21. Activities of extraterritorial organizations and bodies | 0.2 | - | - | - | - | - | - | - | 0.2 | - | - | - | - | 21. Activities of extraterritorial organizations and bodies | | | | | | | |
| 22. ไม่ทราบ 22. Unknown | 1.7 | 0.7 | - | - | - | - | - | - | 0.8 | - | - | - | 0.2 | 22. Unknown | | | | | | | |

I/ รวมอาชีพะระชั้น I/ Including Short Course Vocational

ตารางที่ 5 จำนวนผู้จ้างทำ จำนวนตามชั้นการศึกษาที่สำเร็จ อุตสาหกรรม เพศ และเขตการปกครอง ภาคกลาง (ต่อ)

TABLE 5 EMPLOYED PERSONS BY LEVEL OF EDUCATIONAL ATTAINMENT, INDUSTRY, SEX AND AREA, CENTRAL REGION (Contd.)

ไตรมาสที่ 1/2560 : Quarter 1/2017

ในเขตเทศบาล MUNICIPAL AREA

หน่วยนับเป็น : in Thousands

| อุตสาหกรรม Industry | รวม Total | ไม่มี การศึกษา No schooling | ต่ำกว่า ประถมศึกษา Incomplete primary | ประถมศึกษา Primary | มัธยมศึกษา ตอนต้น Lower Secondary | มัธยมศึกษาตอนปลาย Upper Secondary Level | | | | อุดมศึกษา Higher Level | | อื่นๆ Others | ไม่ทราบ Unknown | INDUSTRY | | | |
|--|--------------|--------------------------------------|--|-----------------------|--|--|-----------------------|--|----------------------------------|----------------------------------|---|-----------------|--------------------|--|------------------------|--|--|
| | | | | | | ต่ำกว่า ประถมศึกษา Incomplete primary | ประถมศึกษา Primary | มัธยมศึกษา ตอนต้น Lower Secondary | สายสามัญ General/ Academic | สายอาชีพ- ศึกษา Vocational | สายวิชา- การศึกษา Teacher Training | | | | สายวิชาการ Academic | สายวิชาชีพ Higher Technical Education | สายวิชา การศึกษา Teacher Training |
| | | | | | | | | | | | | | | | | | |
| ยอดรวม | 5,419.7 | 250.2 | 669.5 | 929.5 | 1,003.9 | 747.8 | 266.1 | 0.1 | 909.4 | 400.3 | 101.1 | 65.9 | 76.0 | TOTAL | | | |
| ชาย | 2,886.7 | 132.8 | 318.2 | 554.1 | 586.9 | 389.1 | 158.5 | - | 406.7 | 226.1 | 34.6 | 37.8 | 42.0 | MALE | | | |
| 1.เกษตรกรรม การป่าไม้ และการประมง | 268.4 | 10.7 | 86.1 | 77.6 | 43.6 | 23.9 | 6.9 | - | 9.4 | 5.6 | 2.1 | - | 2.6 | 1. Agriculture, forestry and fishing | | | |
| 2.การทำเหมืองแร่ และเหมืองหิน | 8.7 | 0.2 | 0.3 | 2.8 | 2.6 | - | 0.2 | - | 1.1 | 1.4 | 0.1 | - | - | 2. Mining and quarrying | | | |
| 3. การผลิต | 889.3 | 73.0 | 37.3 | 150.1 | 212.2 | 136.2 | 52.0 | - | 86.4 | 93.4 | 5.7 | 24.5 | 18.4 | 3. Manufacturing | | | |
| 4. ไฟฟ้า ก๊าซ ไอน้ำ และระบบปรับอากาศ | 14.9 | - | 0.2 | 0.1 | 1.3 | 0.4 | 2.3 | - | 7.6 | 2.9 | - | - | 0.2 | 4. Electricity, gas, steam and air conditioning supply | | | |
| 5. การจัดหา การจัดการและการบำบัดน้ำเสีย ของเสีย และสิ่งปฏิกูล | 11.8 | 1.4 | 0.3 | 1.1 | 3.4 | 0.8 | 1.0 | - | 2.5 | 0.8 | 0.6 | - | - | 5. Water supply, sewerage, waste management and remediation activities | | | |
| 6. การก่อสร้าง | 221.0 | 8.7 | 35.5 | 68.9 | 40.5 | 20.9 | 7.0 | - | 17.1 | 16.4 | 0.0 | 1.4 | 4.5 | 6. Construction | | | |
| 7. การขนส่ง และการขุดเปิด การขุดเยนยนต์ | 551.6 | 22.9 | 64.3 | 94.6 | 108.1 | 76.7 | 39.4 | - | 79.6 | 53.8 | 2.9 | 3.6 | 5.9 | 7. Wholesale and retail trade; repair of motor vehicles and motorcycles | | | |
| 8. การขนส่ง และสถานที่เก็บสินค้า | 219.9 | 1.0 | 31.4 | 43.9 | 57.3 | 34.6 | 10.1 | - | 23.6 | 10.4 | 2.5 | 0.5 | 4.6 | 8. Transportation and storage | | | |
| 9. ที่พักแรมและบริการด้านอาหาร | 203.7 | 6.2 | 22.8 | 54.2 | 44.8 | 26.9 | 11.4 | - | 19.1 | 11.6 | 1.2 | 3.4 | 2.1 | 9. Accommodation and food service activities | | | |
| 10. ข้อมูลข่าวสารและการสื่อสาร | 27.9 | - | - | 1.6 | 2.5 | 2.7 | 0.3 | - | 17.4 | 1.9 | 0.3 | - | 1.2 | 10. Information and communication | | | |
| 11. กิจกรรมทางการเงินและการประกันภัย | 35.7 | - | 0.6 | 3.5 | 2.4 | 1.3 | 3.6 | - | 21.8 | 1.9 | 0.4 | - | 0.2 | 11. Financial and insurance activities | | | |
| 12. กิจกรรมอสังหาริมทรัพย์ | 13.0 | 0.2 | 1.1 | 1.1 | 4.1 | 1.3 | - | - | 4.1 | 1.0 | - | - | 0.2 | 12. Real estate activities | | | |
| 13. กิจกรรมทางวิชาชีพ วิทยาศาสตร์ และเทคนิค | 25.4 | - | 0.7 | 0.8 | 1.2 | 2.5 | 1.0 | - | 18.8 | 0.2 | 0.2 | - | - | 13. Professional, scientific and technical activities | | | |
| 14. กิจกรรมการบริหารและการบริการสนับสนุน | 76.1 | 1.8 | 12.6 | 23.1 | 21.5 | 3.7 | 2.6 | - | 5.5 | 0.7 | - | 4.5 | 0.1 | 14. Administrative and support service activities | | | |
| 15. การบริหารราชการ การป้องกันประเทศ การประกันสังคม | 138.3 | 0.3 | 6.4 | 8.1 | 16.6 | 28.6 | 11.5 | - | 52.6 | 11.2 | 2.1 | - | 1.0 | 15. Public administration and defence; compulsory social security | | | |
| 16. การศึกษา | 54.5 | 0.1 | 1.9 | 0.1 | 4.5 | 6.5 | 1.0 | - | 22.7 | 2.7 | 15.0 | - | - | 16. Education | | | |
| 17. กิจกรรมด้านสุขภาพและงานสังคมสงเคราะห์ | 23.8 | - | 0.8 | 0.5 | 3.5 | 8.4 | 0.6 | - | 7.9 | 2.1 | - | - | 0.2 | 17. Human health and social work activities | | | |
| 18. ศิลปะ ความบันเทิง และนันทนาการ | 19.1 | - | 2.5 | 2.4 | 2.8 | 1.9 | 3.1 | - | 4.3 | 1.7 | 0.2 | - | 0.2 | 18. Arts, entertainment and recreation | | | |
| 19. กิจกรรมบริการด้านอื่น ๆ | 76.7 | 4.9 | 13.3 | 18.8 | 13.1 | 9.7 | 4.7 | - | 4.2 | 6.3 | 1.3 | - | 0.4 | 19. Other service activities | | | |
| 20. กิจกรรมการจ้างงานในครัวเรือนส่วนบุคคล การผลิตสินค้าและบริการที่ตนเองเพื่อใช้ในครัวเรือน | 5.3 | 1.4 | 0.2 | 1.1 | 0.8 | 1.6 | - | - | 0.2 | - | - | - | - | 20. Activities of households as employers, undifferentiated goods and services-producing activities of households for own use | | | |
| 21. กิจกรรมขององค์กรระหว่างประเทศ | - | - | - | - | - | - | - | - | - | - | - | - | - | 21. Activities of extraterritorial organizations and bodies | | | |
| 22. ไม่ทราบ | 1.9 | - | - | - | - | 0.5 | - | - | 1.1 | - | - | - | 0.3 | 22. Unknown | | | |

/ Including Short Course Vocational

ตารางที่ 5 จำนวนผู้จ้างทำ จำนวนตามชั้นการศึกษาที่สำเร็จ อุตสาหกรรม เพศ และเขตการปกครอง ภาคกลาง (ต่อ)

TABLE 5 EMPLOYED PERSONS BY LEVEL OF EDUCATIONAL ATTAINMENT, INDUSTRY, SEX AND AREA, CENTRAL REGION (Contd.)

หน่วยนับพัน : in Thousands

| อุตสาหกรรม | รวม | ไม่มี การศึกษา | ต่ำกว่า ประถมศึกษา | ประถมศึกษา | มัธยมศึกษา ต่ำ | มัธยมศึกษาตอนปลาย | | | | อุดมศึกษา | | | | อื่น ๆ | ไม่ทราบ | INDUSTRY |
|--|----------------|----------------|--------------------|--------------|----------------|-----------------------|--------------|------------------|--------------|---------------------|------------------|--------------|-------------|---|---------|----------|
| | | | | | | Upper Secondary Level | | Higher Level | | Higher Level | | Higher Level | | | | |
| | | | | | | General/ Academic | Vocational | Teacher Training | Academic | Technical Education | Teacher Training | Others | Unknown | | | |
| หญิง | 2,533.0 | 117.4 | 351.2 | 375.4 | 416.9 | 358.8 | 107.7 | 0.1 | 502.7 | 174.1 | 66.5 | 28.1 | 34.0 | FEMALE | | |
| 1.เกษตรกรรม การป้อนไม้ และการประมง | 177.2 | 9.7 | 74.1 | 43.7 | 17.9 | 17.9 | 3.0 | - | 4.5 | 3.1 | 2.1 | - | 1.2 | 1. Agriculture, forestry and fishing | | |
| 2.การทำเหมืองแร่ และเหมืองหิน | 1.3 | - | 0.2 | - | 0.3 | 0.1 | - | - | 0.5 | 0.3 | - | - | - | 2. Mining and quarrying | | |
| 3. การผลิต | 801.5 | 64.0 | 61.6 | 99.3 | 182.7 | 160.4 | 31.7 | - | 109.7 | 49.3 | 5.5 | 21.6 | 15.9 | 3. Manufacturing | | |
| 4. ไฟฟ้า ก๊าซ ไอน้ำและระบบปรับอากาศ | 5.1 | - | 0.1 | 0.3 | - | - | 1.6 | - | 2.7 | 0.3 | - | - | - | 4. Electricity, gas, steam and air conditioning supply | | |
| 5. การจัดหา การจัดการและการบำบัดน้ำเสีย ของเสีย และสิ่งปฏิกูล | 9.2 | 1.5 | 0.6 | 0.3 | 0.8 | 0.3 | 0.5 | - | 3.2 | 2.1 | - | - | - | 5. Water supply; sewerage, waste management and remediation activities | | |
| 6. การก่อสร้าง | 31.1 | 3.6 | 9.0 | 9.2 | 3.6 | 0.9 | 0.8 | - | 2.9 | 0.6 | - | - | 0.4 | 6. Construction | | |
| 7. การขาย และการซ่อมปลีก การซ่อมยานยนต์ | 513.4 | 15.4 | 80.7 | 74.0 | 83.2 | 82.2 | 30.4 | 0.1 | 105.0 | 34.1 | 6.5 | - | 1.8 | 7. Wholesale and retail trade; repair of motor vehicles and motorcycles | | |
| 8. การขนส่ง และสถานที่เก็บสินค้า | 39.6 | 0.4 | 3.3 | 2.1 | 2.2 | 1.7 | 1.4 | - | 21.0 | 5.6 | 0.3 | - | 1.8 | 8. Transportation and storage | | |
| 9. ที่พักรวมและบริการด้านอาหาร | 361.7 | 11.9 | 69.3 | 85.9 | 75.4 | 48.2 | 17.9 | - | 28.9 | 13.7 | 2.3 | 2.0 | 6.3 | 9. Accommodation and food service activities | | |
| 10. ข้อมูลข่าวสารและการสื่อสาร | 12.2 | - | - | - | 0.9 | - | - | - | 9.9 | 0.8 | 0.6 | - | - | 10. Information and communication | | |
| 11. กิจกรรมทางการเงินและการประกันภัย | 48.3 | - | 0.3 | 0.4 | 0.8 | 3.1 | 1.3 | - | 38.9 | 3.1 | 0.2 | - | 0.3 | 11. Financial and insurance activities | | |
| 12. กิจกรรมอสังหาริมทรัพย์ | 29.3 | 0.9 | 9.5 | 1.5 | 2.7 | 2.1 | 0.1 | - | 8.7 | 3.1 | 0.7 | - | - | 12. Real estate activities | | |
| 13. กิจกรรมทางวิชาชีพ วิทยาศาสตร์ และเทคนิค | 28.7 | - | - | 1.9 | 0.1 | 0.1 | 2.6 | - | 19.4 | 4.5 | 0.2 | - | - | 13. Professional, scientific and technical activities | | |
| 14. กิจกรรมการบริหารและการบริการสนับสนุน | 40.5 | 0.1 | 5.5 | 3.0 | 8.9 | 3.4 | 1.2 | - | 7.7 | 5.4 | 0.4 | 4.1 | 0.9 | 14. Administrative and support service activities | | |
| 15. การบริหารราชการ การป้องกันประเทศ การประกันสังคม | 94.1 | - | 3.3 | 2.7 | 4.2 | 5.3 | 5.9 | - | 58.4 | 10.7 | 3.1 | - | 0.7 | 15. Public administration and defence; compulsory social security | | |
| 16. การศึกษา | 103.3 | 0.1 | 2.5 | 4.4 | 0.8 | 1.7 | 0.7 | - | 45.7 | 5.0 | 42.1 | - | 0.2 | 16. Education | | |
| 17. กิจกรรมด้านสุขภาพและงานสังคมสงเคราะห์ | 80.7 | 0.0 | 5.1 | 3.0 | 4.6 | 11.6 | 3.1 | - | 25.5 | 24.3 | 1.7 | - | 1.8 | 17. Human health and social work activities | | |
| 18. ศิลปะ ความบันเทิง และนันทนาการ | 16.3 | 0.7 | 1.3 | 3.0 | 4.4 | 2.4 | 0.3 | - | 2.7 | 1.4 | 0.0 | - | 0.1 | 18. Arts, entertainment and recreation | | |
| 19. กิจกรรมบริการด้านอื่น ๆ | 111.2 | 4.3 | 18.9 | 33.2 | 19.7 | 14.8 | 4.5 | - | 6.2 | 6.8 | 0.8 | - | 2.1 | 19. Other service activities | | |
| 20. กิจกรรมการจ้างงานในครัวเรือนส่วนบุคคล การผลิตสินค้าและบริการที่ซื้อเพื่อใช้ในครัวเรือน | 27.6 | 4.9 | 6.3 | 7.5 | 3.6 | 2.9 | 0.9 | - | 0.6 | - | 0.1 | 0.3 | 0.5 | 20. Activities of households as employers; undifferentiated goods and services-producing activities of households for own use | | |
| 21. กิจกรรมขององค์กรระหว่างประเทศ | - | - | - | - | - | - | - | - | - | - | - | - | - | 21. Activities of extraterritorial organizations and bodies | | |
| 22. ไม่ทราบ | 1.0 | - | - | - | - | - | - | - | 0.8 | - | - | - | 0.2 | 22. Unknown | | |

1/ รวมอาชีพระยะสั้น 1/ Including Short Course Vocational

ตารางที่ 5 จำนวนผู้จ้างทำ งานตามชั้นการศึกษาที่สำเร็จ อุตสาหกรรม เขต และเขตการปกครอง ภาคกลาง (ต่อ)
TABLE 5 EMPLOYED PERSONS BY LEVEL OF EDUCATIONAL ATTAINMENT, INDUSTRY, SEX AND AREA, CENTRAL REGION (Contd.)

| อุตสาหกรรม | มัธยมศึกษาตอนปลาย | | | | | | | | | | | อุตสาหกรรม | | | INDUSTRY |
|---|-------------------|--------------------|----------------------|-----------------|------------------|-----------------------|------------------|----------------|-------------------|---------------------------|-------------------|---------------------------|---------|---|----------|
| | มัธยมศึกษาตอนต้น | | | | | Upper Secondary Level | | | | | | Higher Level | | | |
| | รวม | ไม่มีการศึกษา | ประถมศึกษาไม่สมบูรณ์ | ประถมศึกษา | มัธยมศึกษาตอนต้น | General/Academic | สาขาวิชาสามัญ | สาขาวิชา-ศึกษา | สาขาวิชา-การศึกษา | สาขาวิชา-การศึกษามืออาชีพ | สาขาวิชา-การศึกษา | สาขาวิชา-การศึกษามืออาชีพ | อื่นๆ | ไม่ทราบ | |
| Total | No schooling | Incomplete primary | Primary | Lower Secondary | General/Academic | Vocational | Teacher Training | Academic | Academic | Technical Education | Teacher Training | Others | Unknown | | |
| ยอดรวม | 6,274.1 | 221.8 | 1,115.0 | 1,383.1 | 1,268.1 | 820.5 | 268.3 | 0.9 | 603.7 | 418.2 | 109.5 | 29.3 | 35.7 | TOTAL | |
| ชาย | 3,424.1 | 102.6 | 577.1 | 805.0 | 758.3 | 446.1 | 168.8 | 0.6 | 264.0 | 227.3 | 35.2 | 15.0 | 24.0 | MALE | |
| 1 เขตกรรม การป่าไม้ และเกษตร | 974.2 | 28.7 | 313.0 | 311.6 | 163.2 | 82.8 | 24.2 | - | 22.5 | 20.1 | 3.9 | - | 4.3 | 1. Agriculture, forestry and fishing | |
| 2. การทำเหมืองแร่ และหิน | 11.4 | 0.2 | 3.5 | 3.8 | 1.5 | 0.4 | 0.7 | - | 0.7 | 0.6 | - | - | - | 2. Mining and quarrying | |
| 3. การผลิต | 868.6 | 45.3 | 57.4 | 136.8 | 235.8 | 148.0 | 53.7 | 0.6 | 59.9 | 109.6 | 3.5 | 12.9 | 5.2 | 3. Manufacturing | |
| 4. ไฟฟ้า ก๊าซ ไอน้ำ และระบบปรับอากาศ | 17.6 | - | 0.2 | 1.0 | 0.2 | 2.1 | 2.5 | - | 5.7 | 5.0 | 0.5 | - | 0.3 | 4. Electricity, gas, steam and air conditioning supply | |
| 5. การจัดหา การจัดการ และการบำบัดน้ำเสียของเสีย และสิ่งปฏิกูล | 12.6 | 2.7 | 2.0 | 2.7 | 0.5 | 1.3 | 0.5 | - | 1.5 | 0.8 | - | - | 0.7 | 5. Water supply; sewerage, waste management and remediation activities | |
| 6. การก่อสร้าง | 322.5 | 6.6 | 68.7 | 110.6 | 75.1 | 26.6 | 12.0 | - | 11.4 | 7.9 | - | 0.3 | 3.3 | 6. Construction | |
| 7. การขนส่ง และการพาณิชย์ การซ่อมยานยนต์ | 454.1 | 7.2 | 59.2 | 94.2 | 117.7 | 68.1 | 35.5 | - | 38.9 | 22.0 | 6.0 | - | 5.4 | 7. Wholesale and retail trade; repair of motor vehicles and motorcycles | |
| 8. การขนส่ง และสถานที่เก็บสินค้า | 207.5 | 1.1 | 28.6 | 50.3 | 59.4 | 25.3 | 9.1 | - | 14.0 | 15.4 | - | 1.3 | 3.3 | 8. Transportation and storage | |
| 9. ที่พักแรมและบริการด้านอาหาร | 142.2 | 3.9 | 13.0 | 37.4 | 34.6 | 23.0 | 8.9 | - | 10.9 | 8.2 | 2.1 | 0.2 | - | 9. Accommodation and food service activities | |
| 10. ข้อมูลข่าวสารและการสื่อสาร | 18.3 | 0.4 | 0.4 | 0.4 | - | 3.0 | 1.8 | - | 7.0 | 4.7 | 0.5 | - | - | 10. Information and communication | |
| 11. กิจกรรมทางการเงินและการประกันภัย | 28.9 | - | - | 0.6 | 1.2 | 4.7 | 1.2 | - | 18.2 | 3.0 | 0.1 | - | - | 11. Financial and insurance activities | |
| 12. กิจกรรมอสังหาริมทรัพย์ | 18.4 | 1.5 | 1.2 | 4.4 | 4.7 | 0.3 | 1.4 | - | 3.1 | 1.9 | - | - | - | 12. Real estate activities | |
| 13. กิจกรรมทางวิชาชีพ วิทยาศาสตร์ และเทคนิค | 15.3 | - | - | 0.3 | 1.2 | 1.6 | 1.3 | - | 7.1 | 4.0 | - | - | - | 13. Professional, scientific and technical activities | |
| 14. กิจกรรมบริการ และการบริการสนับสนุน | 56.5 | 2.7 | 11.2 | 17.1 | 14.4 | 6.3 | 1.2 | - | 1.3 | 1.9 | - | 0.4 | - | 14. Administrative and support service activities | |
| 15. การบริหารราชการ การป้องกันประเทศ การป้องกันสังคม | 136.4 | - | 5.8 | 12.1 | 24.5 | 32.1 | 11.2 | - | 32.8 | 14.9 | 2.6 | - | 0.4 | 15. Public administration and defence; compulsory social security | |
| 16. การศึกษา | 51.6 | - | 2.6 | 4.6 | 3.9 | 3.8 | 0.3 | - | 18.0 | 2.0 | 15.5 | - | 1.0 | 16. Education | |
| 17. กิจกรรมด้านสุขภาพและงานสังคมสงเคราะห์ | 16.9 | 0.1 | 0.6 | 0.8 | 3.1 | 2.2 | 0.5 | - | 5.6 | 3.7 | - | - | - | 17. Human health and social work activities | |
| 18. ศิลปะ ความบันเทิง และนันทนาการ | 22.6 | 0.9 | 2.4 | 4.5 | 3.6 | 6.8 | 0.2 | - | 3.4 | 0.7 | - | - | - | 18. Arts, entertainment and recreation | |
| 19. กิจกรรมบริการด้านอื่น ๆ | 42.3 | 1.3 | 6.7 | 10.3 | 11.8 | 6.0 | 2.6 | - | 1.9 | 1.1 | 0.6 | - | - | 19. Other service activities | |
| 20. กิจกรรมการจ้างงานในครัวเรือนส่วนบุคคล | 5.8 | - | 0.6 | 0.9 | 2.0 | 1.8 | 0.2 | - | 0.1 | - | - | - | 0.2 | 20. Activities of households as employers; undifferentiated goods and services-producing activities of households for own use | |
| การผลิตสินค้าและบริการที่สร้างขึ้นเองเพื่อใช้ครัวเรือน | - | - | - | - | - | - | - | - | - | - | - | - | - | 21. Activities of extraterritorial organizations and bodies | |
| 21. กิจกรรมขององค์กรระหว่างประเทศ | - | - | - | - | - | - | - | - | - | - | - | - | - | 22. Unknown | |
| 22. ไม่ทราบ | 0.6 | - | - | 0.6 | - | - | - | - | - | - | - | - | - | | |

I/ รวมอาชีพกระชั้นสั้น I/ Including Short Course Vocational

ตารางที่ 5 จำนวนผู้จ้างทำ งานตามชั้นการศึกษาที่สำเร็จ อุตสาหกรรม เขต และเขตการปกครอง ภาคกลาง (ต่อ)
TABLE 5 EMPLOYED PERSONS BY LEVEL OF EDUCATIONAL ATTAINMENT, INDUSTRY, SEX AND AREA, CENTRAL REGION (Contd.)

หน่วยเป็นพัน : In Thousands

เขตเทศบาล NON-MUNICIPAL AREA

ไตรมาสที่ 1/2560 : Quarter 1/2017

| อุตสาหกรรม | รวม | ไม่มีการศึกษา | ต่ำกว่าประถมศึกษา | ประถมศึกษา | มัธยมศึกษาตอนต้น | มัธยมศึกษาตอนปลาย | | | | อุดมศึกษา | | | | ไม่ทราบ | INDUSTRY | | | |
|---|---------|---------------|-------------------|------------|------------------|-----------------------|------------|------------------|----------|-----------------------|---------------------------------|------------------------------------|------------------------------|--|----------|-------|--------|---------|
| | | | | | | Upper Secondary Level | | Higher Level | | สาขาวิชา- การศึกษา | สาขาวิชาการ Teacher Training | สาขาวิชาชีพ Technical Education | สาขาวิชา Teacher Training | | | อื่นๆ | Others | Unknown |
| | | | | | | General/ Academic | Vocational | Teacher Training | Academic | | | | | | | | | |
| หญิง | 2,850.0 | 119.2 | 537.9 | 578.0 | 509.8 | 374.3 | 99.5 | 0.3 | 339.7 | 190.8 | 74.3 | 14.3 | 11.8 | FEMALE | | | | |
| 1.เกษตรกรรม การป้อน และการประมง | 672.5 | 44.0 | 269.8 | 194.7 | 79.4 | 43.9 | 7.3 | - | 17.9 | 11.0 | 1.5 | - | 3.2 | 1. Agriculture, forestry and fishing | | | | |
| 2.การขนส่ง ห้างร้าน และเหมืองหิน | 2.7 | 0.3 | 0.5 | 1.1 | 0.3 | - | 0.2 | - | 0.2 | - | 0.2 | - | - | 2. Mining and quarrying | | | | |
| 3. การผลิต | 859.1 | 42.4 | 78.1 | 152.8 | 213.0 | 169.9 | 41.0 | - | 75.9 | 68.3 | 0.8 | 13.0 | 3.9 | 3. Manufacturing | | | | |
| 4. ไฟฟ้า ก๊าซ ไอน้ำและระบบปรับอากาศ | 6.9 | - | - | 0.3 | 0.5 | 0.8 | - | - | 2.7 | 2.1 | 0.7 | - | - | 4. Electricity, gas, steam and air conditioning supply | | | | |
| 5. การจัดหา การจัดการและการบำบัดน้ำเสีย ของเสีย และสิ่งปฏิกูล | 5.0 | - | 0.2 | 0.5 | 0.2 | 1.6 | - | - | 1.8 | 0.7 | - | - | - | 5. Water supply; sewerage, waste management and remediation activities | | | | |
| 6. การก่อสร้าง | 62.7 | 5.2 | 15.1 | 22.5 | 7.7 | 2.9 | 0.5 | - | 4.6 | 3.7 | - | - | 0.6 | 6. Construction | | | | |
| 7. การขายส่ง และการขายปลีก การซ่อมยานยนต์ | 465.9 | 10.3 | 83.4 | 82.6 | 92.9 | 75.7 | 24.6 | 0.3 | 52.5 | 36.7 | 4.2 | - | 2.7 | 7. Wholesale and retail trade; repair of motor vehicles and motorcycles | | | | |
| 8. การขนส่ง และสถานที่เก็บสินค้า | 36.1 | 0.6 | 3.3 | 5.1 | 12.5 | 4.1 | 0.5 | - | 7.2 | 1.1 | 0.5 | 1.3 | - | 8. Transportation and storage | | | | |
| 9. ที่พักแรมและบริการด้านอาหาร | 247.8 | 8.3 | 48.9 | 64.7 | 57.5 | 27.6 | 11.7 | - | 15.6 | 11.3 | 1.5 | - | 0.6 | 9. Accommodation and food service activities | | | | |
| 10. ข้อมูลข่าวสารและการสื่อสาร | 8.4 | - | - | - | - | 0.9 | 0.4 | - | 5.4 | 1.6 | - | - | - | 10. Information and communication | | | | |
| 11. กิจกรรมทางการเงินและการประกันภัย | 35.1 | - | 0.9 | - | 1.7 | 1.4 | 1.6 | - | 24.5 | 4.9 | 0.2 | - | - | 11. Financial and insurance activities | | | | |
| 12. กิจกรรมอสังหาริมทรัพย์ | 19.3 | 0.5 | 2.3 | 4.6 | 2.1 | 5.6 | 0.4 | - | 3.2 | 0.4 | 0.2 | - | - | 12. Real estate activities | | | | |
| 13. กิจกรรมทางวิชาชีพ วิทยาศาสตร์ และเทคนิค | 13.7 | - | 0.5 | 0.4 | 0.5 | - | 0.8 | - | 7.5 | 4.1 | - | - | - | 13. Professional, scientific and technical activities | | | | |
| 14. กิจกรรมการบริหารและการบริการสนับสนุน | 23.8 | 2.1 | 5.1 | 6.4 | 3.9 | 1.7 | 0.4 | - | 4.0 | 0.2 | - | - | - | 14. Administrative and support service activities | | | | |
| 15. การบริหารราชการ การป้องกันประเทศ การประกันสังคม | 97.5 | - | 3.8 | 6.0 | 4.7 | 6.8 | 3.7 | - | 56.1 | 13.6 | 2.9 | - | - | 15. Public administration and defence; compulsory social security | | | | |
| 16. การศึกษา | 112.2 | 0.4 | 2.7 | 3.5 | 1.6 | 3.1 | 1.0 | - | 33.1 | 6.5 | 60.1 | - | 0.2 | 16. Education | | | | |
| 17. กิจกรรมด้านสุขภาพและงานสังคมสงเคราะห์ | 82.1 | 1.5 | 6.2 | 8.8 | 7.7 | 13.0 | 2.1 | - | 20.8 | 20.6 | 1.2 | - | 0.2 | 17. Human health and social work activities | | | | |
| 18. ศิลปะ ความบันเทิง และนันทนาการ | 25.2 | 1.3 | 2.5 | 5.3 | 5.2 | 6.8 | 0.3 | - | 2.7 | 1.2 | - | - | - | 18. Arts, entertainment and recreation | | | | |
| 19. กิจกรรมบริการด้านอื่น ๆ | 60.5 | 1.4 | 10.9 | 16.0 | 14.6 | 7.9 | 3.2 | - | 3.8 | 2.1 | 0.3 | - | 0.3 | 19. Other service activities | | | | |
| 20. กิจกรรมการจ้างงานชั่วคราวหรือส่วนบุคคล การผลิตสินค้าและบริการที่จำหน่ายเพื่อใช้ในครัวเรือน | 12.6 | 0.3 | 3.7 | 2.9 | 4.0 | 0.7 | - | - | - | 0.8 | - | - | 0.3 | 20. Activities of households as employers; undifferentiated goods and services-producing activities of households for own use | | | | |
| 21. กิจกรรมขององค์กรระหว่างประเทศ | 0.2 | - | - | - | - | - | - | - | 0.2 | - | - | - | - | 21. Activities of extraterritorial organizations and bodies | | | | |
| 22. ไม่ทราบ | 0.7 | 0.7 | - | - | - | - | - | - | - | - | - | - | - | 22. Unknown | | | | |

1/ รวมอาชีพระยะสั้น 1/ Including Short Course Vocational

ตารางที่ 6 จำนวนผู้มีงานทำ จำแนกตามสถานภาพทำงาน อาชีพ ภาคกลาง

TABLE 6 EMPLOYED PERSONS BY WORK STATUS, OCCUPATION , CENTRAL REGION

ไตรมาสที่ 1/2560 : Quarter 1/2017

หน่วยเป็นพัน : In Thousands

| อาชีพ | สถานภาพการทำงาน Work Status | | | | | | | การรวมกลุ่ม Members of Producers' Cooperatives | OCCUPATION |
|--|-----------------------------|---|-------------------------------------|---------------------------------------|---|----------|-------|---|------------|
| | นายจ้าง Employer | ลูกจ้างรัฐบาล Government Employee | ลูกจ้างเอกชน Private Employee | ทำงานส่วนตัว Own Account Worker | ช่วยธุรกิจ ครอบครัว Unpaid Family Worker | รวม | Total | | |
| ยอดรวม | 340.2 | 1,034.1 | 6,154.6 | 2,832.9 | 1,330.1 | 11,693.8 | 1.9 | TOTAL | |
| 1. ผู้จัดการ ข้าราชการระดับอาวุโส และผู้บังคับบัญชา | 145.5 | 80.2 | 187.9 | 47.7 | 12.7 | 474.0 | - | 1. managers, senior officials and Legislators | |
| 2. ผู้ประกอบวิชาชีพด้านต่างๆ | 10.9 | 335.9 | 257.6 | 28.4 | 1.8 | 634.6 | - | 2. Professionals | |
| 3. เจ้าหน้าที่เทคนิคและผู้ประกอบวิชาชีพ ที่เกี่ยวข้องกับด้านต่างๆ | 10.3 | 147.5 | 419.6 | 43.0 | 19.0 | 639.5 | - | 3. Technicians and associate professionals | |
| 4. เสมียน | 1.5 | 175.3 | 371.1 | 6.7 | 14.4 | 569.0 | - | 4. Clerks | |
| 5. พนักงานบริการและผู้จำหน่ายสินค้า | 58.2 | 124.1 | 699.8 | 1,102.5 | 502.7 | 2,487.5 | 0.2 | 5. Service workers and sell goods | |
| 6. ผู้ปฏิบัติงานที่มีฝีมือในด้านการเกษตร ป่าไม้ และประมง | 55.0 | 11.4 | 151.0 | 901.6 | 601.6 | 1,720.5 | - | 6. Skilled agricultural forest and fishery workers | |
| 7. ช่างฝีมือ และผู้ปฏิบัติงานที่เกี่ยวข้อง | 51.0 | 43.0 | 1,073.9 | 277.8 | 91.6 | 1,539.1 | 1.7 | 7. Craft and associate professionals | |
| 8. ผู้ควบคุมเครื่องจักรโรงงานและเครื่องจักร และผู้ปฏิบัติงานด้านการประกอบ | 5.5 | 47.9 | 1,712.2 | 259.9 | 16.5 | 2,042.0 | - | 8. Plant and machine controlors and assemblers | |
| 9. ผู้ประกอบอาชีพพื้นฐาน | 2.3 | 68.8 | 1,274.5 | 165.0 | 69.8 | 1,580.4 | - | 9. Elementary occupations | |
| 10. คนงานซึ่งไม่ได้จำแนกไว้ในหมวดอื่น | - | - | 7.0 | 0.2 | - | 7.2 | - | 10. Workers not classifiable by occupation | |

ตารางที่ 6 จำนวนผู้มีงานทำ จำแนกตามสถานภาพทำงาน อาชีพ และเพศ ภาคกลาง
TABLE 6 EMPLOYED PERSONS BY WORK STATUS, OCCUPATION AND SEX , CENTRAL REGION

ไตรมาสที่ 1/2560 : Quarter 1/2017

หน่วยเป็นพัน : in Thousands

| อาชีพ | สถานภาพการทำงาน Work Status | | | | | | | การรวมกลุ่ม Members of Producers' Cooperatives | OCCUPATION |
|--|-----------------------------|----------|------------------------|---------------------|-----------------------|------------------------|-------------------------|---|---|
| | รวม | นายจ้าง | ลูกจ้างรัฐบาล | ลูกจ้างเอกชน | ทำงานส่วนตัว | ช่วยธุรกิจ ครอบครัว | Unpaid Family Worker | | |
| | Total | Employer | Government Employee | Private Employee | Own Account Worker | Worker | Worker | | |
| ชาย | | | | | | | | | MALE |
| 1. ผู้จัดการ ข้าราชการระดับอาวุโส และผู้บังคับผู้ใต้กฎหมาย | 6,310.8 | 255.0 | 495.4 | 3,396.8 | 1,619.1 | 544.5 | - | - | 1. managers, senior officials and Legislators |
| 2. ผู้ประกอบวิชาชีพด้านต่างๆ | 298.2 | 114.5 | 54.2 | 103.5 | 21.5 | 4.6 | - | - | 2. Professionals |
| 3. เจ้าหน้าที่เทคนิคและผู้ประกอบวิชาชีพ ที่เกี่ยวข้องกับด้านต่างๆ | 258.0 | 8.8 | 110.4 | 119.2 | 19.6 | - | - | - | 3. Technicians and associate professionals |
| 4. เสมียน | 302.1 | 6.1 | 70.3 | 201.8 | 20.6 | 3.3 | - | - | 4. Clerks |
| 5. พนักงานบริการและเจ้าหน้าที่ขายสินค้า | 169.0 | 0.7 | 44.7 | 119.8 | 2.2 | 1.6 | - | - | 5. Service workers and sell goods |
| 6. ผู้ปฏิบัติงานที่มีฝีมือในด้านการเกษตร ป่าไม้ และประมง | 1,036.1 | 29.6 | 83.1 | 296.5 | 421.4 | 205.4 | - | - | 6. Skilled agricultural forest and fishery workers |
| 7. ช่างฝีมือ และผู้ปฏิบัติงานที่เกี่ยวข้อง | 1,033.5 | 40.4 | 9.6 | 104.5 | 630.6 | 248.5 | - | - | 7. Craft and associate professionals |
| 8. ผู้ควบคุมเครื่องจักรโรงงานและเครื่องจักร และผู้ปฏิบัติงานด้านการประกอบ | 1,144.3 | 49.0 | 41.8 | 830.8 | 179.9 | 42.8 | - | - | 8. Plant and machine controllers and assemblers |
| 9. ผู้ประกอบอาชีพพื้นฐาน | 1,288.1 | 4.5 | 46.8 | 987.7 | 237.9 | 11.2 | - | - | 9. Elementary occupations |
| 10. คนงานซึ่งมิได้จำแนกไว้ในหมวดอื่น | 776.9 | 1.4 | 34.5 | 628.6 | 85.3 | 27.2 | - | - | 10. Workers not classifiable by occupation |
| | 4.6 | - | - | 4.6 | - | - | - | - | |
| หญิง | | | | | | | | | TOTAL |
| 1. ผู้จัดการ ข้าราชการระดับอาวุโส และผู้บังคับผู้ใต้กฎหมาย | 5,383.0 | 85.2 | 538.7 | 2,757.8 | 1,213.8 | 785.6 | 1.9 | - | 1. managers, senior officials and Legislators |
| 2. ผู้ประกอบวิชาชีพด้านต่างๆ | 175.7 | 31.0 | 26.0 | 84.4 | 26.2 | 8.2 | - | - | 2. Professionals |
| 3. เจ้าหน้าที่เทคนิคและผู้ประกอบวิชาชีพ ที่เกี่ยวข้องกับด้านต่างๆ | 376.6 | 2.1 | 225.5 | 138.5 | 8.8 | 1.8 | - | - | 3. Technicians and associate professionals |
| 4. เสมียน | 337.3 | 4.2 | 77.2 | 217.8 | 22.4 | 15.7 | - | - | 4. Clerks |
| 5. พนักงานบริการและเจ้าหน้าที่ขายสินค้า | 400.0 | 0.8 | 130.6 | 251.3 | 4.5 | 12.8 | - | - | 5. Service workers and sell goods |
| 6. ผู้ปฏิบัติงานที่มีฝีมือในด้านการเกษตร ป่าไม้ และประมง | 1,451.5 | 28.6 | 41.0 | 403.3 | 681.1 | 297.3 | 0.2 | - | 6. Skilled agricultural forest and fishery workers |
| 7. ช่างฝีมือ และผู้ปฏิบัติงานที่เกี่ยวข้อง | 687.0 | 14.5 | 1.8 | 46.5 | 271.0 | 353.2 | - | - | 7. Craft and associate professionals |
| 8. ผู้ควบคุมเครื่องจักรโรงงานและเครื่องจักร และผู้ปฏิบัติงานด้านการประกอบ | 394.8 | 2.0 | 1.2 | 243.1 | 97.9 | 48.8 | 1.7 | - | 8. Plant and machine controllers and assemblers |
| 9. ผู้ประกอบอาชีพพื้นฐาน | 753.9 | 1.0 | 1.2 | 724.5 | 22.0 | 5.2 | - | - | 9. Elementary occupations |
| 10. คนงานซึ่งมิได้จำแนกไว้ในหมวดอื่น | 803.5 | 1.0 | 34.3 | 645.9 | 79.7 | 42.6 | - | - | 10. Workers not classifiable by occupation |
| | 2.7 | - | - | 2.5 | 0.2 | - | - | - | |

ตารางที่ 6 จำนวนผู้มีงานทำ จำแนกตามสถานภาพทำงาน อาชีพ เพศ และเขตการปกครอง ภาคกลาง (ต่อ)
TABLE 6 EMPLOYED PERSONS BY WORK STATUS, OCCUPATION, SEX AND AREA, CENTRAL REGION (Contd.)

ไตรมาสที่ 1/2560 : Quarter 1/2017

ในเขตเทศบาล MUNICIPAL AREA

หน่วยเป็นพัน : In Thousands

| อาชีพ | สถานภาพการทำงาน Work Status | | | | | | | การรวมกลุ่ม Members of Producers' Cooperatives | OCCUPATION |
|--|-----------------------------|---------------------|---|-------------------------------------|---------------------------------------|---|-----|---|------------|
| | รวม | นายจ้าง Employer | ลูกจ้างรัฐบาล Government Employee | ลูกจ้างเอกชน Private Employee | ทำงานส่วนตัว Own Account Worker | ช่วยธุรกิจ ครอบครัว Unpaid Family Worker | | | |
| ยอดรวม | 5,419.7 | 1,75.0 | 534.0 | 2,928.6 | 1,246.6 | 534.6 | 0.9 | TOTAL | |
| ชาย | 2,886.7 | 130.1 | 259.6 | 1,592.2 | 687.3 | 217.6 | - | MALE | |
| 1. ผู้จัดการ ข้าราชการระดับอาวุโส และผู้บังคับบัญชา | 163.4 | 61.1 | 23.7 | 58.9 | 15.2 | 4.4 | - | 1. managers, senior officials and Legislators | |
| 2. ผู้ประกอบวิชาชีพด้านต่างๆ | 145.2 | 6.1 | 62.4 | 68.1 | 8.5 | - | - | 2. Professionals | |
| 3. เจ้าหน้าที่เทคนิคและผู้ประกอบวิชาชีพ ที่เกี่ยวข้องกับด้านต่างๆ | 165.4 | 3.5 | 39.4 | 106.5 | 12.8 | 3.3 | - | 3. Technicians and associate professionals | |
| 4. เสมียน | 90.3 | 0.2 | 23.8 | 62.7 | 2.2 | 1.5 | - | 4. Clerks | |
| 5. พนักงานบริการและผู้จำหน่ายสินค้า | 595.9 | 17.3 | 48.4 | 166.7 | 250.6 | 112.9 | - | 5. Service workers and sell goods | |
| 6. ผู้ปฏิบัติงานที่มีฝีมือในด้านการเกษตร ป่าไม้ และประมง | 234.3 | 11.2 | 3.2 | 26.7 | 137.6 | 55.5 | - | 6. Skilled agricultural forest and fishery workers | |
| 7. ช่างฝีมือ และผู้ปฏิบัติงานที่เกี่ยวข้อง | 544.7 | 29.2 | 16.9 | 380.3 | 97.0 | 21.5 | - | 7. Craft and associate professionals | |
| 8. ผู้ควบคุมเครื่องจักรโรงงานและเครื่องจักร และผู้ปฏิบัติงานด้านการประกอบ | 624.1 | 1.4 | 23.4 | 469.1 | 125.0 | 5.3 | - | 8. Plant and machine controllers and assemblers | |
| 9. ผู้ประกอบอาชีพงานพื้นฐาน | 320.2 | - | 18.6 | 249.8 | 38.5 | 13.3 | - | 9. Elementary occupations | |
| 10. คนงานซึ่งมิได้จำแนกไว้ในหมวดอื่น | 3.4 | - | - | 3.4 | - | - | - | 10. Workers not classifiable by occupation | |

ตารางที่ 6 จำนวนผู้มีงานทำ จำแนกตามสถานภาพทำงาน อาชีพ เพศ และเขตการปกครอง ภาคกลาง (ต่อ)
TABLE 6 EMPLOYED PERSONS BY WORK STATUS, OCCUPATION, SEX AND AREA, CENTRAL REGION (Contd.)

ไตรมาสที่ 1/2560 : Quarter 1/2017

ในเขตเทศบาล MUNICIPAL AREA

หน่วยเป็นพัน : In Thousands

| อาชีพ | รวม | สถานภาพการทำงาน Work Status | | | | | | การรวมกลุ่ม Members of Producers' Cooperatives | OCCUPATION |
|--|---------|-----------------------------|---|-------------------------------------|---------------------------------------|---|-----|---|------------|
| | | นายจ้าง Employer | ลูกจ้างรัฐบาล Government Employee | ลูกจ้างเอกชน Private Employee | ทำงานส่วนตัว Own Account Worker | ช่วยธุรกิจ ครอบครัว Unpaid Family Worker | | | |
| หญิง | 2,533.0 | 44.9 | 274.4 | 1,336.4 | 559.3 | 317.0 | 0.9 | TOTAL | |
| 1. ผู้จัดการ ข้าราชการระดับอาวุโส และผู้บัญญัติกฎหมาย | 98.9 | 17.9 | 12.8 | 51.3 | 11.6 | 5.3 | - | 1. managers, senior officials and Legislators | |
| 2. ผู้ประกอบวิชาชีพด้านต่างๆ | 201.4 | 0.8 | 116.8 | 76.9 | 5.4 | 1.6 | - | 2. Professionals | |
| 3. เจ้าหน้าที่เทคนิคและผู้ประกอบวิชาชีพ ที่เกี่ยวข้องกับด้านต่างๆ | 175.4 | 3.0 | 36.1 | 113.4 | 13.2 | 9.7 | - | 3. Technicians and associate professionals | |
| 4. เสมียน | 214.6 | 0.8 | 72.7 | 130.5 | 4.3 | 6.4 | - | 4. Clerks | |
| 5. พนักงานบริการและผู้จำหน่ายสินค้า | 819.1 | 17.6 | 20.3 | 249.2 | 357.4 | 174.4 | 0.2 | 5. Service workers and sell goods | |
| 6. ผู้ปฏิบัติงานที่มีฝีมือในด้านการเกษตร ป่าไม้ และประมง | 150.8 | 2.6 | 0.3 | 10.4 | 63.6 | 73.9 | - | 6. Skilled agricultural forest and fishery workers | |
| 7. ช่างฝีมือ และผู้ปฏิบัติงานที่เกี่ยวข้อง | 183.8 | 0.8 | 1.2 | 108.9 | 46.4 | 25.7 | 0.8 | 7. Craft and associate professionals | |
| 8. ผู้ควบคุมเครื่องจักรโรงงานและเครื่องจักร และผู้ปฏิบัติงานด้านการประกอบ | 367.4 | 0.3 | 0.3 | 351.3 | 12.1 | 3.4 | - | 8. Plant and machine controlors and assemblers | |
| 9. ผู้ประกอบอาชีพงานพื้นฐาน | 319.8 | 1.0 | 14.1 | 242.9 | 45.1 | 16.7 | - | 9. Elementary occupations | |
| 10. คนงานซึ่งมิได้จำแนกไว้ในหมวดอื่น | 1.9 | - | - | 1.7 | 0.2 | - | - | 10. Workers not classifiable by occupation | |

ตารางที่ 6 จำนวนผู้มีงานทำ จำแนกตามสถานภาพทำงาน อาชีพ เพศ และเขตการปกครอง ภาคกลาง (ต่อ)
TABLE 6 EMPLOYED PERSONS BY WORK STATUS, OCCUPATION, SEX AND AREA, CENTRAL REGION (Contd.)

ไตรมาสที่ 1/2560 : Quarter 1/2017

นอกเขตเทศบาล NON-MUNICIPAL AREA

หน่วยเป็นพัน : In Thousands

| อาชีพ | สถานภาพการทำงาน Work Status | | | | | | การรวมกลุ่ม Members of Producers' Cooperatives | OCCUPATION |
|--|-----------------------------|---------------------|---|-------------------------------------|---------------------------------------|---|---|---|
| | รวม | นายจ้าง Employer | ลูกจ้างรัฐบาล Government Employee | ลูกจ้างเอกชน Private Employee | ทำงานส่วนตัว Own Account Worker | ช่วยธุรกิจ ครอบครัว Unpaid Family Worker | | |
| ยอดรวม | 6,274.1 | 165.3 | 500.1 | 3,226.0 | 1,586.3 | 795.5 | 1.0 | TOTAL |
| ชาย | 3,424.1 | 125.0 | 235.9 | 1,804.6 | 931.8 | 326.9 | - | MALE |
| 1. ผู้จัดการ ข้าราชการระดับอาวุโส และผู้บัญชาการกองทัพอากาศ | 134.9 | 53.4 | 30.5 | 44.5 | 6.3 | 0.1 | - | 1. managers, senior officials and Legislators |
| 2. ผู้ประกอบวิชาชีพด้านต่างๆ | 112.9 | 2.7 | 48.0 | 51.0 | 11.1 | - | - | 2. Professionals |
| 3. เจ้าหน้าที่เทคนิคและผู้ประกอบวิชาชีพ ที่เกี่ยวข้องกับด้านต่างๆ | 136.8 | 2.7 | 31.0 | 95.3 | 7.8 | - | - | 3. Technicians and associate professionals |
| 4. เสมียน | 78.7 | 0.5 | 20.9 | 57.1 | - | 0.2 | - | 4. Clerks |
| 5. พนักงานบริการและผู้จำหน่ายสินค้า | 440.2 | 12.3 | 34.7 | 129.8 | 170.9 | 92.5 | - | 5. Service workers and sell goods |
| 6. ผู้ปฏิบัติงานที่มีฝีมือในด้านการเกษตร ป่าไม้ และประมง | 799.3 | 29.2 | 6.4 | 77.7 | 493.0 | 192.9 | - | 6. Skilled agricultural forest and fishery workers |
| 7. ช่างฝีมือ และผู้ปฏิบัติงานที่เกี่ยวข้อง | 599.6 | 19.8 | 25.0 | 450.6 | 83.0 | 21.3 | - | 7. Craft and associate professionals |
| 8. ผู้ควบคุมเครื่องจักรโรงงานและเครื่องจักร และผู้ปฏิบัติงานด้านการประกอบ | 664.0 | 3.1 | 23.4 | 518.6 | 112.9 | 6.0 | - | 8. Plant and machine controlors and assemblers |
| 9. ผู้ประกอบอาชีพงานพื้นฐาน | 456.8 | 1.4 | 15.9 | 378.8 | 46.8 | 13.9 | - | 9. Elementary occupations |
| 10. คนงานซึ่งมิได้จำแนกไว้ในหมวดอื่น | 1.2 | - | - | 1.2 | - | - | - | 10. Workers not classifiable by occupation |

ตารางที่ 6 จำนวนผู้มีงานทำ จำแนกตามสถานภาพทำงาน อาชีพ เพศ และเขตการปกครอง ภาคกลาง (ต่อ)
TABLE 6 EMPLOYED PERSONS BY WORK STATUS, OCCUPATION, SEX AND AREA, CENTRAL REGION (Contd.)

ไตรมาสที่ 1/2560 : Quarter 1/2017 หน่วยเป็นพัน : In Thousands

| อาชีพ | สถานภาพการทำงาน Work Status | | | | | | | OCCUPATION |
|---|-----------------------------|----------|---------------------|------------------|--------------------|----------------------|------------------------------------|--|
| | รวม | นายจ้าง | ลูกจ้างรัฐบาล | ลูกจ้างเอกชน | ทำงานส่วนตัว | ช่วยธุรกิจครอบครัว | การรวมกลุ่ม | |
| | Total | Employer | Government Employee | Private Employee | Own Account Worker | Unpaid Family Worker | Members of Producers' Cooperatives | |
| หญิง | 2,850.0 | 40.3 | 264.2 | 1,421.4 | 654.5 | 468.6 | 1.0 | TOTAL |
| 1. ผู้จัดการ ข้าราชการระดับอาวุโส และผู้บริหารกฎหมาย | 76.9 | 13.1 | 13.2 | 33.2 | 14.5 | 2.9 | - | 1. managers, senior officials and Legislators |
| 2. ผู้ประกอบวิชาชีพด้านต่างๆ | 175.2 | 1.3 | 108.7 | 61.6 | 3.4 | 0.2 | - | 2. Professionals |
| 3. เจ้าหน้าที่เทคนิคและผู้ประกอบวิชาชีพที่เกี่ยวข้องกับด้านต่างๆ | 161.9 | 1.2 | 41.1 | 104.4 | 9.2 | 6.0 | - | 3. Technicians and associate professionals |
| 4. เสมียน | 185.4 | - | 57.9 | 120.9 | 0.2 | 6.4 | - | 4. Clerks |
| 5. พนักงานบริการและผู้จำหน่ายสินค้า | 632.4 | 11.0 | 20.7 | 154.1 | 323.7 | 122.9 | - | 5. Service workers and sell goods |
| 6. ผู้ปฏิบัติงานที่มีฝีมือในด้านการเกษตร ป่าไม้ และประมง | 536.2 | 11.9 | 1.6 | 36.1 | 207.3 | 279.2 | - | 6. Skilled agricultural forest and fishery workers |
| 7. ช่างฝีมือ และผู้ปฏิบัติงานที่เกี่ยวข้อง | 211.0 | 1.2 | - | 134.2 | 51.5 | 23.2 | 1.0 | 7. Craft and associate professionals |
| 8. ผู้ควบคุมเครื่องจักรโรงงานและเครื่องจักร และผู้ปฏิบัติงานด้านการประกอบ | 386.5 | 0.7 | 0.9 | 373.2 | 9.9 | 1.9 | - | 8. Plant and machine controllers and assemblers |
| 9. ผู้ประกอบอาชีพงานพื้นฐาน | 483.8 | - | 20.2 | 403.0 | 34.6 | 26.0 | - | 9. Elementary occupations |
| 10. คนงานซึ่งมิได้จำแนกไว้ในหมวดอื่น | 0.7 | - | - | 0.7 | - | - | - | 10. Workers not classifiable by occupation |

ตารางที่ 7 จำนวนผู้มีงานทำ จำแนกตามสถานภาพทำงาน อุตสาหกรรม ภาคกลาง
TABLE 7 EMPLOYED PERSONS BY WORK STATUS, INDUSTRY, CENTRAL REGION

ไตรมาสที่ 1/2560 : Quarter 1/2017

หน่วยเป็นพัน : In Thousands

| อุตสาหกรรม | สถานภาพการทำงาน Work Status | | | | | | | INDUSTRY |
|--|-----------------------------|--------------|---------------------|------------------|--------------------|----------------------|------------------------------------|---|
| | รวม | นายจ้าง | ลูกจ้างรัฐบาล | ลูกจ้างเอกชน | ทำงานส่วนตัว | ช่วยธุรกิจครอบครัว | การรวมกลุ่ม | |
| | Total | Employer | Government Employee | Private Employee | Own Account Worker | Unpaid Family Worker | Members of Producers' Cooperatives | |
| ยอดรวม | 11,693.8 | 340.2 | 1,034.1 | 6,154.6 | 2,832.9 | 1,330.1 | 1.9 | TOTAL |
| 1 เกษตรกรรม การป่าไม้ และการประมง | 2,092.3 | 57.0 | 0.2 | 519.2 | 912.5 | 603.4 | - | 1. Agriculture, forestry and fishing |
| 2. การทำเหมืองแร่ และเหมืองหิน | 24.0 | - | - | 23.3 | 0.8 | - | - | 2. Mining and quarrying |
| 3. การผลิต | 3,418.5 | 37.3 | 11.4 | 3,093.0 | 186.2 | 88.9 | 1.7 | 3. Manufacturing |
| 4. ไฟฟ้า ก๊าซ ไอน้ำและระบบปรับอากาศ | 44.5 | - | 40.5 | 3.9 | - | - | - | 4. Electricity, gas, steam and air conditioning supply |
| 5. การจัดหา น้ำ การจัดการและการบำบัดน้ำเสีย ของเสีย และสิ่งปฏิกูล | 38.7 | - | 21.8 | 14.8 | 1.5 | 0.6 | - | 5. Water supply; sewerage, waste management and remediation activities |
| 6. การก่อสร้าง | 637.3 | 76.3 | 1.1 | 479.9 | 51.0 | 29.0 | - | 6. Construction |
| 7. การขนส่ง และการขายปลีก การซ่อมยานยนต์ | 1,985.0 | 96.8 | - | 728.0 | 785.1 | 375.1 | - | 7. Wholesale and retail trade; repair of motor vehicles and motorcycles |
| 8. การขนส่ง และสถานที่เก็บสินค้า | 503.1 | 7.3 | 46.9 | 217.5 | 224.5 | 7.0 | - | 8. Transportation and storage |
| 9. ที่พักแรมและบริการด้านอาหาร | 955.3 | 29.8 | 0.3 | 299.2 | 424.1 | 201.9 | - | 9. Accommodation and food service activities |
| 10. ข้อมูลข่าวสารและการสื่อสาร | 66.7 | 1.6 | 12.1 | 48.6 | 4.5 | - | - | 10. Information and communication |
| 11. กิจกรรมทางการเงินและการประกันภัย | 148.0 | 1.0 | 26.5 | 111.3 | 7.7 | 1.4 | 0.2 | 11. Financial and insurance activities |
| 12. กิจกรรมอสังหาริมทรัพย์ | 80.0 | 3.1 | - | 55.6 | 21.1 | 0.2 | - | 12. Real estate activities |
| 13. กิจกรรมทางวิชาชีพ วิทยาศาสตร์ และเทคนิค | 83.1 | 6.7 | 16.4 | 41.8 | 15.9 | 2.3 | - | 13. Professional, scientific and technical activities |
| 14. กิจกรรมการบริหารและการสนับสนุน | 196.8 | 5.5 | 1.2 | 172.2 | 14.6 | 3.4 | - | 14. Administrative and support service activities |
| 15. การบริหารราชการ การป้องกันประเทศ การประกันสังคม | 466.2 | - | 466.2 | - | - | - | - | 15. Public administration and defence; compulsory social security |
| 16. การศึกษา | 321.5 | 2.3 | 247.0 | 67.7 | 3.9 | 0.6 | - | 16. Education |
| 17. กิจกรรมด้านสุขภาพและนันทนาการ | 203.4 | 1.6 | 135.6 | 55.7 | 9.4 | 1.2 | - | 17. Human health and social work activities |
| 18. ศิลปะ ความบันเทิง และนันทนาการ | 83.1 | 3.3 | 5.9 | 45.6 | 25.2 | 3.2 | - | 18. Arts, entertainment and recreation |
| 19. กิจกรรมบริการด้านอื่น ๆ | 290.7 | 10.8 | 1.1 | 122.1 | 144.7 | 12.1 | - | 19. Other service activities |
| 20. กิจกรรมการจ้างงานในครัวเรือนส่วนบุคคล การผลิตสินค้าและบริการที่ขึ้นเองเพื่อใช้ในครัวเรือน | 51.2 | - | - | 51.2 | - | - | - | 20. Activities of households as employers; undifferentiated goods and services-producing activities of households for own use |
| 21. กิจกรรมขององค์กรระหว่างประเทศ | 0.2 | - | - | 0.2 | - | - | - | 21. Activities of extraterritorial organizations and bodies |
| 22. ไม่ทราบ | 4.2 | - | - | 4.0 | 0.2 | - | - | 22. Unknown |

ตารางที่ 7 จำนวนผู้ปฏิบัติงาน จำแนกตามสถานภาพทำงาน อุตสาหกรรม และเพศ ภาคกลาง
TABLE 7 EMPLOYED PERSONS BY WORK STATUS, INDUSTRY AND SEX, CENTRAL REGION

| อุตสาหกรรม | สถานภาพการทำงาน Work Status | | | | | | รวม | INDUSTRY |
|---|-----------------------------|--------------------------------------|----------------------------------|------------------------------------|--|---|------------------------------------|---|
| | นายจ้าง Employer | ลูกจ้างรัฐบาล Government Employee | ลูกจ้างเอกชน Private Employee | ทำงานส่วนตัว Own Account Worker | ช่วยธุรกิจ ครอบครัว Unpaid Family Worker | การรวมกลุ่ม Producers' Cooperatives | | |
| | Total | Employer | Government Employee | Private Employee | Own Account Worker | Unpaid Family Worker | Members of Producers' Cooperatives | |
| | | | | | | | | MALE |
| ชาย | 6,310.8 | 255.0 | 495.4 | 3,396.8 | 1,619.1 | 544.5 | - | |
| 1 เกษตรกรรม การป่าไม้ และการประมง | 1,242.7 | 42.2 | 0.1 | 308.9 | 640.8 | 250.8 | - | 1. Agriculture, forestry and fishing |
| 2. การทำเหมืองแร่ และเหมืองหิน | 20.1 | - | - | 19.3 | 0.8 | - | - | 2. Mining and quarrying |
| 3. การผลิต | 1,757.9 | 29.9 | 7.0 | 1,608.5 | 82.5 | 29.9 | - | 3. Manufacturing |
| 4. ไฟฟ้า ก๊าซ ไอน้ำ และระบบปรับอากาศ | 32.5 | - | 29.1 | 3.3 | - | - | - | 4. Electricity, gas, steam and air conditioning supply |
| 5. การจัดการน้ำ การจัดการและกรบำบัดน้ำเสีย | 24.5 | - | 12.2 | 10.7 | 1.2 | 0.4 | - | 5. Water supply; sewerage, waste management and remediation activities |
| 6. การก่อสร้าง | 543.4 | 75.0 | 1.1 | 406.9 | 49.0 | 11.5 | - | 6. Construction |
| 7. การขายส่ง และการขายปลีก การซ่อมยานยนต์ | 1,005.7 | 71.4 | - | 387.9 | 387.4 | 159.0 | - | 7. Wholesale and retail trade; repair of motor vehicles and motorcycles |
| 8. การขนส่ง และสถานที่เก็บสินค้า | 427.4 | 3.8 | 34.7 | 170.2 | 217.7 | 1.1 | - | 8. Transportation and storage |
| 9. ที่พักแรมและบริการด้านอาหาร | 345.9 | 14.8 | - | 108.0 | 139.8 | 83.4 | - | 9. Accommodation and food service activities |
| 10. ข้อมูลข่าวสารและการสื่อสาร | 46.1 | 1.6 | 7.5 | 33.6 | 3.5 | - | - | 10. Information and communication |
| 11. กิจกรรมทางการเงินและการประกันภัย | 64.6 | 0.5 | 10.0 | 50.4 | 3.3 | 0.4 | - | 11. Financial and insurance activities |
| 12. กิจกรรมอสังหาริมทรัพย์ | 31.4 | 0.9 | - | 21.6 | 9.0 | - | - | 12. Real estate activities |
| 13. กิจกรรมทางวิชาชีพ วิทยาศาสตร์ และเทคนิค | 40.7 | 4.1 | 7.6 | 16.0 | 11.5 | 1.4 | - | 13. Professional, scientific and technical activities |
| 14. กิจกรรมการบริหารและการบริการสนับสนุน | 132.5 | 1.5 | 0.5 | 117.3 | 11.7 | 1.6 | - | 14. Administrative and support service activities |
| 15. การบริหารราชการ การป้องกันประเทศ | 274.6 | - | 274.6 | - | - | - | - | 15. Public administration and defence; compulsory social security |
| 16. การศึกษา | 106.1 | 2.2 | 82.1 | 19.8 | 2.0 | - | - | 16. Education |
| 17. กิจกรรมด้านสุขภาพและงานสังคมสงเคราะห์ | 40.6 | 0.9 | 25.5 | 12.9 | 1.1 | 0.3 | - | 17. Human health and social work activities |
| 18. ศิลปะ ความบันเทิง และนันทนาการ | 41.6 | 2.7 | 1.4 | 21.2 | 13.9 | 2.0 | - | 18. Arts, entertainment and recreation |
| 19. กิจกรรมบริการด้านอื่น ๆ | 119.0 | 3.7 | 1.0 | 66.9 | 44.0 | 3.4 | - | 19. Other service activities |
| 20. กิจกรรมการจ้างงานในครัวเรือนส่วนบุคคล | 11.0 | - | - | 11.0 | - | - | - | 20. Activities of households as employers; undifferentiated goods and services-producing activities of households for own use |
| 21. กิจกรรมขององค์กรระหว่างประเทศ | - | - | - | - | - | - | - | 21. Activities of extraterritorial organizations and bodies |
| 22. ไม่ทราบ | 2.5 | - | - | 2.5 | - | - | - | 22. Unknown |
| หญิง | 5,383.0 | 85.2 | 538.7 | 2,757.8 | 1,213.8 | 785.6 | 1.9 | |
| 1 เกษตรกรรม การป่าไม้ และการประมง | 849.6 | 14.8 | 0.1 | 210.4 | 271.8 | 352.6 | - | 1. Agriculture, forestry and fishing |
| 2. การทำเหมืองแร่ และเหมืองหิน | 4.0 | - | - | 4.0 | - | - | - | 2. Mining and quarrying |
| 3. การผลิต | 1,660.6 | 7.4 | 4.4 | 1,484.5 | 103.7 | 58.9 | - | 3. Manufacturing |
| 4. ไฟฟ้า ก๊าซ ไอน้ำ และระบบปรับอากาศ | 12.0 | - | 11.4 | 0.6 | - | - | - | 4. Electricity, gas, steam and air conditioning supply |
| 5. การจัดการน้ำ การจัดการและกรบำบัดน้ำเสีย | 14.2 | - | 9.6 | 4.1 | 0.3 | 0.1 | - | 5. Water supply; sewerage, waste management and remediation activities |
| 6. การก่อสร้าง | 93.8 | 1.3 | - | 73.0 | 2.0 | 17.5 | - | 6. Construction |
| 7. การขายส่ง และการขายปลีก การซ่อมยานยนต์ | 979.3 | 25.4 | - | 340.1 | 397.7 | 216.2 | - | 7. Wholesale and retail trade; repair of motor vehicles and motorcycles |
| 8. การขนส่ง และสถานที่เก็บสินค้า | 75.7 | 3.5 | 12.2 | 47.3 | 6.8 | 5.9 | - | 8. Transportation and storage |
| 9. ที่พักแรมและบริการด้านอาหาร | 609.4 | 15.0 | 0.3 | 191.2 | 284.4 | 118.5 | - | 9. Accommodation and food service activities |
| 10. ข้อมูลข่าวสารและการสื่อสาร | 20.6 | - | 4.6 | 15.0 | 1.0 | - | - | 10. Information and communication |
| 11. กิจกรรมทางการเงินและการประกันภัย | 83.4 | 0.5 | 16.5 | 61.0 | 4.3 | 1.0 | 0.2 | 11. Financial and insurance activities |
| 12. กิจกรรมอสังหาริมทรัพย์ | 48.5 | 2.2 | - | 34.0 | 12.1 | 0.2 | - | 12. Real estate activities |
| 13. กิจกรรมทางวิชาชีพ วิทยาศาสตร์ และเทคนิค | 42.4 | 2.6 | 8.7 | 25.8 | 0.9 | 0.2 | - | 13. Professional, scientific and technical activities |
| 14. กิจกรรมการบริหารและการบริการสนับสนุน | 64.3 | 4.0 | 0.7 | 54.9 | 2.9 | 1.8 | - | 14. Administrative and support service activities |
| 15. การบริหารราชการ การป้องกันประเทศ | 191.6 | - | 191.6 | - | - | - | - | 15. Public administration and defence; compulsory social security |
| 16. การศึกษา | 215.5 | 0.1 | 164.9 | 47.9 | 2.0 | 0.6 | - | 16. Education |
| 17. กิจกรรมด้านสุขภาพและงานสังคมสงเคราะห์ | 162.8 | 0.7 | 110.1 | 42.8 | 8.3 | 0.9 | - | 17. Human health and social work activities |
| 18. ศิลปะ ความบันเทิง และนันทนาการ | 41.5 | 0.6 | 3.4 | 24.4 | 11.3 | 1.8 | - | 18. Arts, entertainment and recreation |
| 19. กิจกรรมบริการด้านอื่น ๆ | 171.7 | 7.1 | 0.1 | 55.1 | 100.7 | 8.7 | - | 19. Other service activities |
| 20. กิจกรรมการจ้างงานในครัวเรือนส่วนบุคคล | 40.2 | - | - | 40.2 | - | - | - | 20. Activities of households as employers; undifferentiated goods and services-producing activities of households for own use |
| 21. กิจกรรมขององค์กรระหว่างประเทศ | 0.2 | - | - | 0.2 | - | - | - | 21. Activities of extraterritorial organizations and bodies |
| 22. ไม่ทราบ | 1.7 | - | - | 1.5 | 0.2 | - | - | 22. Unknown |

ตารางที่ 7 จำนวนผู้มีงานทำ จำแนกตามสถานภาพทำงาน อุตสาหกรรม เพศ และเขตการปกครอง ภาคกลาง (ต่อ)
TABLE 7 EMPLOYED PERSONS BY WORK STATUS, INDUSTRY, SEX AND AREA, CENTRAL REGION (Contd.)

| อุตสาหกรรม | ในเขตเทศบาล MUNICIPAL AREA | | | | | | | | | | INDUSTRY | |
|---|----------------------------|-----------------------------|---------------|--------------|--------------|--------------------|-------------|---|------------------|--------------------|----------|----------------------|
| | รวม | สถานภาพการทำงาน Work Status | | | | | | | | | | |
| | | นายจ้าง | ลูกจ้างรัฐบาล | ลูกจ้างเอกชน | ทำงานส่วนตัว | ช่วยธุรกิจครอบครัว | การรวมกลุ่ม | Government Employee | Private Employee | Own Account Worker | | Unpaid Family Worker |
| ยอดรวม | 5,419.7 | 175.0 | 534.0 | 2,928.6 | 1,246.6 | 534.6 | 0.9 | TOTAL | | | | |
| ชาย | 2,886.7 | 130.1 | 259.6 | 1,592.2 | 687.3 | 217.6 | - | MALE | | | | |
| 1 เกษตรกรรม การป่าไม้ และการประมง | 268.4 | 11.3 | 0.1 | 62.9 | 138.3 | 55.8 | - | 1. Agriculture, forestry and fishing | | | | |
| 2. การทำเหมืองแร่ และเหมืองหิน | 8.7 | - | - | 8.7 | - | - | - | 2. Mining and quarrying | | | | |
| 3. การผลิต | 889.3 | 18.6 | 7.0 | 801.6 | 46.3 | 15.8 | - | 3. Manufacturing | | | | |
| 4. ไฟฟ้า ก๊าซ ไอน้ำและระบบปรับอากาศ | 14.9 | - | 13.7 | 1.2 | - | - | - | 4. Electricity, gas, steam and air conditioning supply | | | | |
| 5. การจัดหา การจัดการและการบำบัดน้ำเสีย ของเสีย และสิ่งปฏิกูล | 11.8 | - | 6.7 | 4.3 | 0.4 | 0.4 | - | 5. Water supply, sewerage, waste management and remediation activities | | | | |
| 6. การก่อสร้าง | 221.0 | 32.7 | 0.1 | 159.4 | 22.5 | 6.4 | - | 6. Construction | | | | |
| 7. การขนส่ง และการขายปลีก การซ่อมยานยนต์ | 551.6 | 44.0 | - | 206.0 | 215.4 | 86.2 | - | 7. Wholesale and retail trade; repair of motor vehicles and motorcycles | | | | |
| 8. การขนส่ง และสถานที่เก็บสินค้า | 219.9 | 2.6 | 22.9 | 76.3 | 117.9 | 0.2 | - | 8. Transportation and storage | | | | |
| 9. ที่พักแรมและบริการด้านอาหาร | 203.7 | 7.3 | - | 69.1 | 81.8 | 45.6 | - | 9. Accommodation and food service activities | | | | |
| 10. ข้อมูลข่าวสารและการสื่อสาร | 27.9 | 1.2 | 3.6 | 20.7 | 2.4 | - | - | 10. Information and communication | | | | |
| 11. กิจกรรมทางการเงินและการประกันภัย | 35.7 | - | 6.6 | 27.4 | 1.3 | 0.4 | - | 11. Financial and insurance activities | | | | |
| 12. กิจกรรมอสังหาริมทรัพย์ | 13.0 | 0.3 | - | 7.5 | 5.3 | - | - | 12. Real estate activities | | | | |
| 13. กิจกรรมทางวิชาชีพ วิทยาศาสตร์ และเทคนิค | 25.4 | 4.1 | 2.3 | 10.1 | 7.5 | 1.4 | - | 13. Professional, scientific and technical activities | | | | |
| 14. กิจกรรมการบริหารและการบริการสนับสนุน | 76.1 | 0.1 | 0.1 | 64.8 | 9.7 | 1.4 | - | 14. Administrative and support service activities | | | | |
| 15. การบริหารราชการ การป้องกันประเทศ การประกันสังคม | 138.3 | - | 138.3 | - | - | - | - | 15. Public administration and defence; compulsory social security | | | | |
| 16. การศึกษา | 54.5 | 2.2 | 38.1 | 13.6 | 0.6 | - | - | 16. Education | | | | |
| 17. กิจกรรมด้านสุขภาพและงานสังคมสงเคราะห์ | 23.8 | 0.9 | 17.2 | 4.9 | 0.5 | 0.3 | - | 17. Human health and social work activities | | | | |
| 18. ศิลปะ ความบันเทิง และนันทนาการ | 19.1 | 1.4 | 2.3 | 6.2 | 8.8 | 0.4 | - | 18. Arts, entertainment and recreation | | | | |
| 19. กิจกรรมบริการด้านอื่น ๆ | 76.7 | 3.5 | 0.6 | 40.6 | 28.6 | 3.4 | - | 19. Other service activities | | | | |
| 20. กิจกรรมการทำงานในครัวเรือนส่วนบุคคล การผลิตสินค้าและบริการที่ขึ้นเองเพื่อใช้ในครัวเรือน | 5.3 | - | - | 5.3 | - | - | - | 20. Activities of households as employers; undifferentiated goods and services-producing activities of households for own use | | | | |
| 21. กิจกรรมขององค์กรระหว่างประเทศ | - | - | - | - | - | - | - | 21. Activities of extraterritorial organizations and bodies | | | | |
| 22. ไม่ทราบ | 1.9 | - | - | 1.9 | - | - | - | 22. Unknown | | | | |

ไตรมาสที่ 1/2560 : Quarter 1/2017

หน่วยเป็นพัน : in Thousands

ตารางที่ 7 จำนวนผู้มีงานทำ จำแนกตามสถานภาพทำงาน อุตสาหกรรม เพศ และเขตการปกครอง ภาคกลาง (ต่อ)
TABLE 7 EMPLOYED PERSONS BY WORK STATUS, INDUSTRY, SEX AND AREA, CENTRAL REGION (Contd.)

| อุตสาหกรรม | ในเขตเทศบาล MUNICIPAL AREA | | | | | | | | INDUSTRY |
|---|-----------------------------|---------------------|------------------|--------------------|----------------------|-------------------------|-------------|---|----------|
| | สถานภาพการทำงาน Work Status | | | | | | | | |
| | รวม | นายจ้าง | ลูกจ้างรัฐบาล | ลูกจ้างเอกชน | ทำงานส่วนตัว | ช่วยธุรกิจครอบครัว | การรวมกลุ่ม | | |
| Total | Employer | Government Employee | Private Employee | Own Account Worker | Unpaid Family Worker | Producers' Cooperatives | | | |
| หญิง | 2,533.0 | 44.9 | 274.4 | 1,336.4 | 559.3 | 317.0 | 0.9 | FEMALE | |
| 1 เกษตรกรรม การป่าไม้ และการประมง | 177.2 | 2.8 | 0.1 | 36.7 | 63.4 | 74.2 | - | 1. Agriculture, forestry and fishing | |
| 2. การทำเหมืองแร่ และเหมืองหิน | 1.3 | - | - | 1.3 | - | - | - | 2. Mining and quarrying | |
| 3. การผลิต | 801.5 | 2.6 | 3.9 | 705.2 | 54.1 | 35.0 | 0.8 | 3. Manufacturing | |
| 4. ไฟฟ้า ก๊าซ ไอน้ำ และระบบปรับอากาศ | 5.1 | - | 4.6 | 0.5 | - | - | - | 4. Electricity, gas, steam and air conditioning supply | |
| 5. การจัดหา น้ำ การจัดการ และการบำบัดน้ำเสีย ของเสีย และสิ่งปฏิกูล | 9.2 | - | 6.7 | 2.0 | 0.3 | 0.1 | - | 5. Water supply; sewerage, waste management and remediation activities | |
| 6. การก่อสร้าง | 31.1 | 0.5 | - | 23.8 | 1.6 | 5.3 | - | 6. Construction | |
| 7. การขายส่ง และการขายปลีก การซ่อมยานยนต์ | 513.4 | 12.8 | - | 190.0 | 189.6 | 121.0 | - | 7. Wholesale and retail trade; repair of motor vehicles and motorcycles | |
| 8. การขนส่ง และสถานที่เก็บสินค้า | 39.6 | 1.2 | 9.2 | 25.2 | 2.6 | 1.4 | - | 8. Transportation and storage | |
| 9. ที่พักแรมและบริการด้านอาหาร | 361.7 | 11.6 | 0.1 | 126.3 | 155.0 | 68.7 | - | 9. Accommodation and food service activities | |
| 10. ข้อมูลข่าวสารและการสื่อสาร | 12.2 | - | 3.0 | 8.2 | 1.0 | - | - | 10. Information and communication | |
| 11. กิจกรรมทางการเงินและการประกันภัย | 48.3 | 0.5 | 10.7 | 32.9 | 3.6 | 0.5 | 0.2 | 11. Financial and insurance activities | |
| 12. กิจกรรมอสังหาริมทรัพย์ | 29.3 | 1.9 | - | 20.0 | 7.2 | 0.2 | - | 12. Real estate activities | |
| 13. กิจกรรมทางวิชาชีพ วิทยาศาสตร์ และเทคนิค | 28.7 | 1.8 | 5.1 | 18.5 | 2.5 | 0.8 | - | 13. Professional, scientific and technical activities | |
| 14. กิจกรรมการบริหารและการสนับสนุน | 40.5 | 3.6 | 0.1 | 33.4 | 2.3 | 1.0 | - | 14. Administrative and support service activities | |
| 15. การบริหารราชการ การป้องกันประเทศ การประกันสังคม | 94.1 | - | 94.1 | - | - | - | - | 15. Public administration and defence; compulsory social security | |
| 16. การศึกษา | 103.3 | - | 77.9 | 23.4 | 1.4 | 0.6 | - | 16. Education | |
| 17. กิจกรรมด้านสุขภาพและงานสังคมสงเคราะห์ | 80.7 | 0.4 | 57.1 | 17.3 | 5.0 | 0.9 | - | 17. Human health and social work activities | |
| 18. ศิลปะ ความบันเทิง และนันทนาการ | 16.3 | - | 1.9 | 9.5 | 4.6 | 0.3 | - | 18. Arts, entertainment and recreation | |
| 19. กิจกรรมบริการด้านอื่น ๆ | 111.2 | 5.2 | - | 34.0 | 65.0 | 7.0 | - | 19. Other service activities | |
| 20. กิจกรรมการทำงานในครัวเรือนส่วนบุคคล การผลิตสินค้าและบริการที่ขึ้นเองเพื่อใช้ในครัวเรือน | 27.6 | - | - | 27.6 | - | - | - | 20. Activities of households as employers; undifferentiated goods and services-producing activities of households for own use | |
| 21. กิจกรรมขององค์การระหว่างประเทศ | - | - | - | - | - | - | - | 21. Activities of extraterritorial organizations and bodies | |
| 22. ไม่ทราบ | 1.0 | - | - | 0.8 | 0.2 | - | - | 22. Unknown | |

ไตรมาสที่ 1/2560 : Quarter 1/2017

หน่วยเป็นพัน : in Thousands

ตารางที่ 7 จำนวนผู้จ้างงานที่ จำแนกตามสถานภาพทำงาน อุตสาหกรรม เพศ และเขตการปกครอง ภาคกลาง (ต่อ)
TABLE 7 EMPLOYED PERSONS BY WORK STATUS, INDUSTRY, SEX AND AREA, CENTRAL REGION (Contd.)

ไตรมาสที่ 1/2560 : Quarter 1/2017

นอกเขตเทศบาล NON-MUNICIPAL AREA

หน่วยนับพัน : in Thousands

| อุตสาหกรรม | สถานภาพการทำงาน Work Status | | | | | | | INDUSTRY |
|--|-----------------------------|---------------------|---|-------------------------------------|---------------------------------------|---|---|--|
| | รวม | นายจ้าง Employer | ลูกจ้างรัฐบาล Government Employee | ลูกจ้างเอกชน Private Employee | ทำงานส่วนตัว Own Account Worker | ช่วยธุรกิจ ครอบครัว Unpaid Family Worker | การรวมกลุ่ม Members of Producers' Cooperatives | |
| ยอดรวม | 6,274.1 | 165.3 | 500.1 | 3,226.0 | 1,586.3 | 795.5 | 1.0 | TOTAL |
| ชาย | 3,424.1 | 125.0 | 235.9 | 1,804.6 | 931.8 | 326.9 | - | MALE |
| 1 เกษตรกรรม การป่าไม้ และการประมง | 974.2 | 30.8 | - | 246.0 | 502.4 | 195.0 | - | 1. Agriculture, forestry and fishing |
| 2. การทำเหมืองแร่ และเหมืองหิน | 11.4 | - | - | 10.6 | 0.8 | - | - | 2. Mining and quarrying |
| 3. การผลิต | 868.6 | 11.3 | - | 806.9 | 36.2 | 14.1 | - | 3. Manufacturing |
| 4. ไฟฟ้า ก๊าซ ไอน้ำและระบบปรับอากาศ | 17.6 | - | 15.5 | 2.1 | - | - | - | 4. Electricity, gas, steam and air conditioning supply |
| 5. การจัดหา น้ำ การจัดการและการบำบัดน้ำเสีย ของเสีย และสิ่งปฏิกูล | 12.6 | - | 5.5 | 6.4 | 0.7 | - | - | 5. Water supply; sewerage, waste management and remediation activities |
| 6. การก่อสร้าง | 322.5 | 42.3 | 1.0 | 247.5 | 26.5 | 5.2 | - | 6. Construction |
| 7. การขายส่ง และการขายปลีก การซ่อมยานยนต์ | 454.1 | 27.4 | - | 181.9 | 172.1 | 72.8 | - | 7. Wholesale and retail trade; repair of motor vehicles and motorcycles |
| 8. การขนส่ง และสถานที่เก็บสินค้า | 207.5 | 1.2 | 11.7 | 93.9 | 99.8 | 0.9 | - | 8. Transportation and storage |
| 9. ที่พักแรมและบริการด้านอาหาร | 142.2 | 7.4 | - | 38.9 | 58.0 | 37.8 | - | 9. Accommodation and food service activities |
| 10. ข้อมูลข่าวสารและการสื่อสาร | 18.3 | 0.4 | 3.9 | 12.9 | 1.1 | - | - | 10. Information and communication |
| 11. กิจกรรมทางการเงินและการประกันภัย | 28.9 | 0.5 | 3.4 | 22.9 | 2.0 | - | - | 11. Financial and insurance activities |
| 12. กิจกรรมอสังหาริมทรัพย์ | 18.4 | 0.6 | - | 14.1 | 3.7 | - | - | 12. Real estate activities |
| 13. กิจกรรมทางวิชาชีพ วิทยาศาสตร์ และเทคนิค | 15.3 | - | 5.3 | 6.0 | 4.0 | - | - | 13. Professional, scientific and technical activities |
| 14. กิจกรรมการบริหารและการบริการสนับสนุน | 56.5 | 1.4 | 0.4 | 52.5 | 2.0 | 0.2 | - | 14. Administrative and support service activities |
| 15. การบริหารราชการ การป้องกันประเทศ การประกันสังคม | 136.4 | - | 136.4 | - | - | - | - | 15. Public administration and defence; compulsory social security |
| 16. การศึกษา | 51.6 | - | 44.0 | 6.3 | 1.4 | - | - | 16. Education |
| 17. กิจกรรมด้านสุขภาพและงานสังคมสงเคราะห์ | 16.9 | - | 8.3 | 8.0 | 0.6 | - | - | 17. Human health and social work activities |
| 18. ศิลปะ ความบันเทิง และนันทนาการ | 22.6 | 1.3 | 0.2 | 15.0 | 5.1 | 1.0 | - | 18. Arts, entertainment and recreation |
| 19. กิจกรรมบริการด้านอื่น ๆ | 42.3 | 0.2 | 0.4 | 26.3 | 15.4 | - | - | 19. Other service activities |
| 20. กิจกรรมการจ้างงานในครัวเรือนส่วนบุคคล การผลิตสินค้าและบริการที่ตนเองเพื่อใช้ในครัวเรือน | 5.8 | - | - | 5.8 | - | - | - | 20. Activities of households as employers; undifferentiated goods and services-producing activities of households for own use |
| 21. กิจกรรมองค์กรระหว่างประเทศ | - | - | - | - | - | - | - | 21. Activities of extraterritorial organizations and bodies |
| 22. ไม่ทราบ | 0.6 | - | - | 0.6 | - | - | - | 22. Unknown |

ตารางที่ 8 จำนวนผู้มีงานทำ จำแนกตามอาชีพ และอุตสาหกรรม ภาคกลาง
TABLE 8 EMPLOYED PERSONS BY OCCUPATION AND INDUSTRY, CENTRAL REGION

ไตรมาสที่ 1/2560 : Quarter 1/2017

หน่วยเป็นพัน : in Thousands

| อาชีพ | อุตสาหกรรม Industry | | | | | | | | | | TOTAL | OCCUPATION | | | | |
|----------------------------------|---------------------|---------------|-----------|---------------|-------------|-----------------|------------------|------------------|-------------------|--------------------------------|---------------------------|--------------------------|---------------|---------------|--------------|--|
| | รวม | เกษตรกรรม | การทอผ้า | การผลิต | ไฟฟ้า ก๊าซ | ไอ้ระเหยบ่ปรับ | อากาศ | น้ำเสีแและบ่ระบ่ | จ้ดทน้ำ บ่บ้ด | การก่อสร้าง | | | การขยาส่ง | การขนส่ง และ | ที่พ้กแรมและ | ข้อมูลข่าวสาร |
| | การป่าไม้ | เหมืองแร่ | เหมืองหิน | การผล้ด | ไฟฟ้่า ก๊าซ | ไอ้ระเหยบ่ปรับ | น้ำเสีแและบ่ระบ่ | จ้ดทน้ำ บ่บ้ด | การก่อสร้าง | การขยาส่ง | การขนส่ง และ | ที่พ้กแรมและ | ข้อมูลข่าวสาร | ข้อมูลข่าวสาร | การจ้ดแและ | |
| | และการบ่รรมง | และพ้บ่บ่บ่บ่ | บ่บ่บ่บ่ | Manufacturing | Electricity | sewerage, waste | Water supply | Construction | whole sale&retail | accommodation and food service | Information communication | Financial Intermediation | | | | |
| | Total | Agriculture | Mining | Manufacturing | Electricity | sewerage, waste | Water supply | Construction | whole sale&retail | accommodation and food service | Information communication | Financial Intermediation | | | | |
| ยอตรงม | 11,693.8 | 2,092.3 | 24.0 | 3,418.5 | 44.5 | 38.7 | 637.3 | 1,985.0 | 503.1 | 955.3 | 66.7 | 148.0 | | | | |
| 1. ผู้จ้ดการ ข้ารชการระดบ่กู่โละ | 474.0 | 3.7 | 0.5 | 116.7 | 1.3 | 2.1 | 71.6 | 99.8 | 22.9 | 36.5 | 5.2 | 15.4 | | | | 1. managers, senior officials |
| และผู้ใช้บ่บ่บ่บ่บ่บ่ | | | | | | | | | | | | | | | | and Legislators |
| 2. ผู้บ่บ่บ่บ่บ่บ่บ่บ่ | 634.6 | 0.5 | 0.6 | 110.2 | 7.3 | 2.0 | 12.3 | 25.7 | 7.0 | 10.9 | 23.8 | 11.6 | | | | 2. Professionals |
| 3. เจ้่าบ่บ่บ่บ่บ่บ่บ่ | 639.5 | 1.0 | 4.5 | 238.5 | 9.3 | 4.5 | 22.3 | 42.7 | 25.0 | 6.8 | 13.0 | 58.6 | | | | 3. Technicians and associate professionals |
| ที่เก้บ่บ่บ่บ่บ่บ่ | | | | | | | | | | | | | | | | |
| 4. เสม้บ่ | 569.0 | 2.8 | 1.0 | 181.0 | 8.9 | 8.4 | 7.1 | 67.0 | 41.0 | 28.5 | 9.0 | 39.8 | | | | 4. Clerks |
| 5. พ้บ่บ่บ่บ่บ่บ่บ่ | 2,487.5 | 1.7 | 0.2 | 56.9 | 1.6 | 0.4 | 2.9 | 1,194.0 | 16.5 | 788.2 | 5.2 | 9.4 | | | | 5. Service workers and sell goods |
| 6. ผู้บ่บ่บ่บ่บ่บ่บ่ | 1,720.5 | 1,661.0 | - | 3.8 | - | 0.7 | - | 11.5 | 1.2 | 6.5 | - | - | | | | 6. Skilled agricultural forest and fishery workers |
| บ่บ่บ่บ่บ่ | | | | | | | | | | | | | | | | |
| 7. ข้่าบ่บ่บ่บ่บ่ | 1,539.1 | 1.1 | 1.8 | 869.8 | 14.0 | 6.5 | 339.4 | 199.6 | 9.9 | 7.4 | 10.6 | 1.3 | | | | 7. Craft and associate professionals |
| 8. ผู้บ่บ่บ่บ่บ่บ่ | 2,042.0 | 33.8 | 12.4 | 1,459.4 | 0.9 | 3.8 | 29.4 | 86.0 | 340.0 | 5.0 | - | 7.0 | | | | 8. Plant and machine controllers and assemblers |
| และผู้ใช้บ่บ่บ่บ่บ่ | | | | | | | | | | | | | | | | |
| 9. ผู้บ่บ่บ่บ่บ่บ่ | 1,580.4 | 386.6 | 3.3 | 379.6 | 1.2 | 10.3 | 152.3 | 258.7 | 39.6 | 65.2 | - | 3.3 | | | | 9. Elementary occupations |
| 10. คนบ่บ่บ่บ่บ่ | 7.2 | - | - | 2.7 | - | - | - | - | - | 0.3 | - | 1.7 | | | | 10. Workers not classifiable by occupation |

ตารางที่ 8 จำนวนผู้จ้างงานทำ จำแนกตามอาชีพ และอุตสาหกรรม ภาคกลาง (ต่อ)

TABLE 8 EMPLOYED PERSONS BY OCCUPATION AND INDUSTRY , CENTRAL REGION (Contd.)

ไตรมาสที่ 1/2560 : Quarter 1/2017

หน่วยนับพัน : In Thousands

| อาชีพ | อุตสาหกรรม (ต่อ) Industry (Contd.) | | | | | | | | | | รวม | |
|---|------------------------------------|--|---|-------------------------------|-----------|------------------------|--------------------------------|-----------------|-------------------------|-------------------|---------|--|
| | กิจกรรมอสังหาริมทรัพย์ | กิจกรรมทางวิชาชีพ | การบริหารสนับสนุนและป้องกันประเทศ | การพิทักษ์ราชการ | การศึกษา | กิจกรรมด้านสุขภาพ | ศิลปะ ความบันเทิง และนันทนาการ | บริการด้านอื่นๆ | งานในครัวเรือน | กิจกรรมขององค์กร | | ไม่ทราบ |
| | Real estate activities | Professional/scientific technical activities | Administrative support service activities | Public administration defence | Education | Health and social work | Art entertainment | Other service | Activities of household | Extra-territorial | Unknown | OCCUPATION |
| ยอดรวม | 80.0 | 83.1 | 196.8 | 466.2 | 321.5 | 203.4 | 83.1 | 290.7 | 51.2 | 0.2 | 4.2 | TOTAL |
| 1. ผู้จัดการ ข้าราชการระดับอาวุโส และผู้บังคับบัญชานิตย | 11.1 | 2.8 | 3.2 | 60.4 | 9.9 | 3.7 | 1.1 | 5.4 | - | - | 0.8 | 1. managers, senior officials and Legislators |
| 2. ผู้ประกอบวิชาชีพชั้นต้นต่างๆ | 2.2 | 33.4 | 0.5 | 70.8 | 230.4 | 69.8 | 12.6 | 3.1 | - | - | - | 2. Professionals |
| 3. เจ้าหน้าที่เทคนิคและผู้ประกอบวิชาชีพที่เกี่ยวข้องกับด้านต่างๆ | 14.4 | 25.5 | 7.4 | 81.0 | 7.3 | 52.4 | 11.3 | 13.5 | 0.6 | - | - | 3. Technicians and associate professionals |
| 4. เสมียน | 2.8 | 10.1 | 15.8 | 96.5 | 27.8 | 17.8 | 2.9 | 0.7 | - | 0.2 | - | 4. Clerks |
| 5. พนักงานบริการและผู้จำหน่ายสินค้า | 21.5 | 2.4 | 106.1 | 58.7 | 29.3 | 40.2 | 19.1 | 113.6 | 19.8 | - | - | 5. Service workers and sell goods workers |
| 6. ผู้ปฏิบัติงานที่มีชื่อในด้านการเกษตร ป่าไม้ และประมง | 6.0 | 3.0 | 9.0 | 6.7 | 0.4 | 0.5 | 6.4 | 2.5 | 1.5 | - | - | 6. Skilled agricultural forest and fishery workers |
| 7. ช่างฝีมือ และผู้ปฏิบัติงานที่เกี่ยวข้อง | 1.8 | 2.1 | 9.6 | 15.7 | 3.4 | 1.0 | 4.5 | 39.6 | - | - | - | 7. Craft and associate professionals |
| 8. ผู้ควบคุมเครื่องจักรโรงงานและเครื่องจักร และผู้ปฏิบัติงานด้านการประกอบ | 0.9 | 1.4 | 8.4 | 30.5 | 6.1 | 5.1 | 0.6 | 4.3 | 6.5 | - | 0.5 | 8. Plant and machine controllers and assemblers |
| 9. ผู้ประกอบอาชีพทางพื้นฐาน | 17.2 | 8.4 | 108.0 | 142.4 | 25.6 | 42.7 | 79.2 | 247.1 | 146.2 | 0.1 | - | 9. Elementary occupations |
| 10. คนงานซึ่งไม่ได้จำแนกไว้ในหมวดอื่น | - | - | - | - | - | 0.9 | - | - | - | - | 1.6 | 10. Workers not classifiable by occupation |

| อาชีพ | อุตสาหกรรม Industry | | | | | | | | | | ข้อมูลข่าวสารและการสื่อสาร Information and communication | ที่พักแรมและบริการด้านอาหาร Accommodation and food service | กิจการการเงินและการประกันภัย Financial intermediation | OCCUPATION | |
|--|---------------------|----------------------------------|------------------------|------------|-----------------------|---------------------------------------|--|--------------------------|---|---|--|--|---|---|--|
| | รวม | เกษตรกรรมและการประมง Agriculture | เหมืองแร่และหิน Mining | กาทำเหมือง | การผลิต Manufacturing | ไฟฟ้า ก๊าซ ไนโตรเจน อากาศ Electricity | จันทนาการ นันทนาการ และประปา Water supply and sewerage | การก่อสร้าง Construction | การขายปลีก การค้าส่ง การค้าปลีก การค้าส่งและปลีก Wholesale and retail trade | การขนส่ง สถานที่เก็บสินค้า Transportation and storage | | | | | ที่พักแรมและบริการด้านอาหาร Accommodation and food service |
| ชาย | 6,310.8 | 1,242.7 | 20.1 | 1,757.9 | 32.5 | 24.5 | 543.4 | 1,005.7 | 427.4 | 345.9 | 46.1 | 64.6 | 7.0 | 1. managers, senior officials and Legislators | MALE |
| 1. ผู้จัดการ ข้าราชการระดับอาวุโส และผู้บริหารระดับสูง | 298.2 | 3.0 | 0.3 | 66.1 | 0.9 | 2.1 | 67.2 | 54.2 | 14.5 | 19.4 | 3.0 | 7.0 | 1. managers, senior officials and Legislators | | |
| 2. ผู้ประกอบวิชาชีพด้านต่างๆ | 258.0 | 0.2 | 0.6 | 55.6 | 6.1 | 1.0 | 11.0 | 10.2 | 4.2 | 8.1 | 16.2 | 6.3 | 2. Professionals | | |
| 3. เจ้าหน้าที่เทคนิคและผู้ประกอบวิชาชีพที่เกี่ยวข้องกันด้านต่างๆ | 302.1 | 0.2 | 4.3 | 124.4 | 7.5 | 3.6 | 17.2 | 14.0 | 11.2 | 2.8 | 10.0 | 23.2 | 3. Technicians and associate professionals | | |
| 4. เสมียน | 169.0 | 0.6 | - | 58.2 | 1.4 | 1.4 | 0.1 | 14.6 | 25.0 | 8.3 | 4.6 | 16.0 | 4. Clerks | | |
| 5. พนักงานบริการและผู้จำหน่ายสินค้า | 1,036.1 | 1.5 | 0.2 | 34.3 | 0.9 | 0.4 | 1.2 | 492.6 | 7.5 | 271.6 | 1.8 | 3.7 | 5. Service workers and sell goods | | |
| 6. ผู้ปฏิบัติงานที่มีชื่อในด้านเกษตรกรรม ป่าไม้ และประมง | 1,033.5 | 987.9 | - | 3.8 | - | 0.7 | - | 6.0 | 1.2 | 6.3 | - | - | 6. Skilled agricultural forest and fishery workers | | |
| 7. ช่างฝีมือ และผู้ปฏิบัติงานที่เกี่ยวข้อง | 1,144.3 | 0.2 | 1.7 | 530.9 | 14.0 | 5.7 | 315.8 | 184.0 | 9.9 | 5.1 | 10.5 | 1.3 | 7. Craft and associate professionals | | |
| 8. ผู้ควบคุมเครื่องจักรโรงงานและเครื่องจักรและผู้ปฏิบัติงานด้านการประกอบ | 1,288.1 | 33.6 | 10.7 | 731.8 | 0.9 | 3.4 | 29.4 | 77.8 | 333.6 | 2.3 | - | 7.0 | 8. Plant and machine controllers and assemblers | | |
| 9. ผู้ประกอบอาชีพพื้นฐาน | 776.9 | 215.5 | 2.3 | 151.0 | 0.8 | 6.2 | 101.4 | 152.2 | 20.3 | 21.8 | - | 0.0 | 9. Elementary occupations | | |
| 10. คนงานที่ไม่มีชื่อจำแนกไว้ในหมวดอื่น | 4.6 | - | - | 2.0 | - | - | - | - | - | 0.3 | - | - | 10. Workers not classifiable by occupation | | |
| หญิง | 5,383.0 | 849.6 | 4.0 | 1,660.6 | 12.0 | 14.2 | 93.8 | 979.3 | 75.7 | 609.4 | 20.6 | 83.4 | 8.3 | 1. managers, senior officials and Legislators | FEMALE |
| 1. ผู้จัดการ ข้าราชการระดับอาวุโส และผู้บริหารระดับสูง | 175.7 | 0.7 | 0.2 | 50.6 | 0.4 | - | 4.4 | 45.5 | 8.4 | 17.1 | 2.1 | 8.3 | 1. managers, senior officials and Legislators | | |
| 2. ผู้ประกอบวิชาชีพด้านต่างๆ | 376.6 | 0.3 | - | 54.7 | 1.2 | 1.0 | 1.3 | 15.6 | 2.8 | 2.8 | 7.6 | 5.3 | 2. Professionals | | |
| 3. เจ้าหน้าที่เทคนิคและผู้ประกอบวิชาชีพที่เกี่ยวข้องกันด้านต่างๆ | 337.3 | 0.8 | 0.2 | 114.1 | 1.8 | 0.9 | 5.0 | 28.7 | 13.8 | 4.1 | 3.0 | 35.4 | 3. Technicians and associate professionals | | |
| 4. เสมียน | 400.0 | 2.2 | 1.0 | 122.8 | 7.5 | 7.0 | 7.1 | 52.4 | 15.9 | 20.2 | 4.3 | 23.8 | 4. Clerks | | |
| 5. พนักงานบริการและผู้จำหน่ายสินค้า | 1,451.5 | 0.2 | - | 22.5 | 0.7 | - | 1.6 | 701.3 | 9.0 | 516.6 | 3.5 | 5.6 | 5. Service workers and sell goods | | |
| 6. ผู้ปฏิบัติงานที่มีชื่อในด้านเกษตรกรรม ป่าไม้ และประมง | 687.0 | 673.1 | - | - | - | - | - | 5.4 | - | 0.2 | - | - | 6. Skilled agricultural forest and fishery workers | | |
| 7. ช่างฝีมือ และผู้ปฏิบัติงานที่เกี่ยวข้อง | 394.8 | 1.0 | 0.1 | 338.9 | - | 0.9 | 23.5 | 15.6 | - | 2.3 | 0.1 | - | 7. Craft and associate professionals | | |
| 8. ผู้ควบคุมเครื่องจักรโรงงานและเครื่องจักรและผู้ปฏิบัติงานด้านการประกอบ | 753.9 | 0.2 | 1.7 | 727.7 | - | 0.4 | - | 8.3 | 6.4 | 2.7 | - | - | 8. Plant and machine controllers and assemblers | | |
| 9. ผู้ประกอบอาชีพพื้นฐาน | 803.5 | 171.1 | 1.0 | 228.6 | 0.4 | 4.1 | 50.9 | 106.5 | 19.4 | 43.5 | - | 3.2 | 9. Elementary occupations | | |
| 10. คนงานที่ไม่มีชื่อจำแนกไว้ในหมวดอื่น | 2.7 | - | - | 0.7 | - | - | - | - | - | - | - | 1.7 | 10. Workers not classifiable by occupation | | |

ตารางที่ 8 จำนวนผู้จ้างงานทำ จำแนกตามอาชีพ อุตสาหกรรม เพศ และเขตการปกครอง ภาคกลาง
TABLE 8 EMPLOYED PERSONS BY OCCUPATION INDUSTRY SEX AND AREA , CENTRAL REGION

ไตรมาสที่ 1/2560 : Quarter 1/2017 หน่วยนับพัน : In Thousands

| อาชีพ | เขตเทศบาล MUNICIPAL AREA | | | | | | | | | | รวม | OCCUPATION |
|--|--|--|--------------------------|---|--|-----------------------------|---|--|--|--|------|---|
| | เกษตรกรรม และการประมง Agriculture and fishing | การทำเหมืองแร่ และเหมืองหิน Mining | การผลิต Manufacturing | ไฟฟ้า ก๊าซ ไอน้ำระบบปรับอากาศ Electricity | จัดหาน้ำ บำบัดน้ำเสีย และประปา Water supply sewerage, waste | การก่อสร้าง Construction | การขายส่ง การช้อปปิ้ง การชื้อขายปลีก whole sale&retail | การขนส่ง และ สถานที่เก็บสินค้า Transportation and storage | ที่พักแรมและ บริการด้านอาหาร Accommodation and food service | ข้อมูลข่าวสาร และการสื่อสาร Information communication | | |
| อุตสาหกรรม | 445.6 | 10.0 | 1,690.8 | 19.9 | 21.0 | 252.1 | 1,065.0 | 259.5 | 565.3 | 40.1 | 84.0 | TOTAL |
| ชาย | 268.4 | 8.7 | 889.3 | 14.9 | 11.8 | 221.0 | 551.6 | 219.9 | 203.7 | 27.9 | 35.7 | MALE |
| 1. ผู้จัดการ ข้าราชการระดับอาวุโส และผู้บัญชาการทหารบก | 1.2 | 0.1 | 40.1 | 0.2 | 2.1 | 32.1 | 33.2 | 6.2 | 13.6 | 1.7 | 5.2 | 1. managers, senior officials and Legislators |
| 2. ผู้ประกอบวิชาชีพด้านต่างๆ | - | - | 29.5 | 3.7 | - | 7.4 | 4.7 | 4.2 | 6.0 | 12.0 | 4.9 | 2. Professionals |
| 3. เจ้าหน้าที่เทคนิคและผู้ประกอบวิชาชีพ ที่เกี่ยวข้องกับด้านต่างๆ | - | 3.7 | 61.5 | 3.4 | 3.1 | 9.7 | 9.9 | 9.0 | 1.9 | 3.1 | 9.9 | 3. Technicians and associate professionals |
| 4. เสมียน | 0.1 | - | 29.1 | 0.4 | 0.7 | 0.1 | 8.7 | 11.2 | 4.6 | 4.4 | 8.3 | 4. Clerks |
| 5. พนักงานบริการและผู้จำหน่ายสินค้า | 0.1 | 0.2 | 15.4 | 0.9 | 0.4 | 0.6 | 282.9 | 7.0 | 158.0 | 0.2 | 2.5 | 5. Service workers and sell goods |
| 6. ผู้ปฏิบัติงานที่มีฝีมือในด้านการเกษตร ป่าไม้ และประมง | 221.0 | - | 0.9 | - | 0.1 | - | 0.2 | 0.1 | 1.3 | - | - | 6. Skilled agricultural forest and fishery workers |
| 7. ช่างฝีมือ และผู้ปฏิบัติงานที่เกี่ยวข้อง | - | 0.9 | 258.8 | 5.6 | 1.5 | 123.7 | 106.4 | 6.6 | 3.0 | 6.5 | 0.1 | 7. Craft and associate professionals |
| 8. ผู้ควบคุมเครื่องจักรโรงงานและเครื่องจักร และผู้ปฏิบัติงานด้านการประกอบ | 7.0 | 3.1 | 363.3 | 0.1 | 1.1 | 12.2 | 35.7 | 166.6 | 1.9 | - | 4.8 | 8. Plant and machine controllers and assemblers |
| 9. ผู้ประกอบอาชีพงานพื้นฐาน | 39.1 | 0.7 | 88.8 | 0.6 | 2.7 | 35.2 | 70.1 | 9.1 | 13.5 | - | 0.0 | 9. Elementary occupations |
| 10. คนงานซึ่งมิได้จำแนกไว้ในหมวดอื่น | - | - | 2.0 | - | - | - | - | - | - | - | - | 10. Workers not classifiable by occupation |

ตารางที่ 8 จำนวนผู้มีงานทำ จำแนกตามอาชีพ และอุตสาหกรรม ภาคกลาง

TABLE 8 EMPLOYED PERSONS OCCUPATION INDUSTRY AND AERA , CENTRAL REGION

| อาชีพ | ในเขตเทศบาล MUNICIPAL AREA | | | | | | | | | | | รวม | OCCUPATION |
|--|---------------------------------------|---------------------------|--------------------|-------------|----------------------------------|-----------------------------------|----------------|-----------------------------------|---------------------------------|--------------------------------|---|--------|------------|
| | เกษตรกรรม และการประมง และป่าไม้ | เหมืองแร่ และเหมืองหิน | การทำ เหมืองแร่ | การผลิต | ไฟฟ้า ก๊าซ ไอน้ำระบบปรับอากาศ | การจัดน้ำ บ้านน้ำเสีย และประปา | การก่อสร้าง | การขนส่ง และการขนส่งสินค้า | ที่พักแรมและ บริการด้านอาหาร | ข้อมูลข่าวสาร และการสื่อสาร | การเงินและ การประกันภัย | | |
| Total | Agriculture | Mining | Manufacturing | Electricity | Water supply sewerage, waste | Construction | Transportation | Accommodation and food service | Information communication | Financial intermediation | 48.3 | FEMALE | |
| หญิง | 177.2 | 1.3 | 801.5 | 5.1 | 9.2 | 31.1 | 39.6 | 361.7 | 12.2 | 48.3 | | | |
| 1. ผู้จัดการ ข้าราชการระดับอาวุโส และผู้บังคับบัญชา | 0.1 | 0.2 | 29.2 | 0.1 | - | 1.7 | 5.5 | 10.1 | 0.5 | 5.0 | 1. managers, senior officials | | |
| 2. ผู้ประกอบการวิสาหกิจขนาดกลาง และรายย่อย | - | - | 29.2 | 0.3 | 1.0 | 0.8 | 1.9 | 2.0 | 4.8 | 3.4 | 2. Professionals | | |
| 3. เจ้าหน้าที่เทคนิคและผู้ประกอบการวิสาหกิจ ที่เกี่ยวข้องกับด้านต่าง ๆ | 0.1 | 0.2 | 55.2 | 1.0 | 0.1 | 1.3 | 11.5 | 2.9 | 0.9 | 21.4 | 3. Technicians and associate professionals | | |
| 4. เสมียน | 0.3 | 0.5 | 54.4 | 3.3 | 5.1 | 2.9 | 9.7 | 18.2 | 3.0 | 12.9 | 4. Clerks | | |
| 5. พนักงานบริการและผู้จำหน่ายสินค้า | - | - | 14.3 | - | - | - | 5.7 | 300.3 | 2.9 | 2.5 | 5. Service workers and sell goods | | |
| 6. ผู้ปฏิบัติงานที่มีฝีมือในด้านการเกษตร ป่านไม้ และประมง | 147.0 | - | - | - | - | - | - | 0.1 | - | - | 6. Skilled agricultural forest and fishery workers | | |
| 7. ช่างฝีมือ และผู้ปฏิบัติงานที่เกี่ยวข้อง | 0.3 | 0.1 | 158.7 | - | 0.6 | 9.6 | - | 0.8 | 0.1 | - | 7. Craft and associate professionals | | |
| 8. ผู้ควบคุมเครื่องจักรโรงงานและเครื่องจักร และผู้ปฏิบัติงานด้านการประกอบ | 0.2 | 0.2 | 356.2 | - | - | - | 2.7 | 1.8 | - | - | 8. Plant and machine controllers and assemblers | | |
| 9. ผู้ประกอบการวิสาหกิจพื้นฐาน | 29.2 | 0.2 | 104.3 | 0.4 | 2.5 | 14.9 | 2.7 | 25.6 | - | 1.4 | 9. Elementary occupations | | |
| 10. คนงานซึ่งมิได้จำแนกไว้ในหมวดอื่น | - | - | - | - | - | - | - | - | - | 1.7 | 10. Workers not classifiable by occupation | | |

ตารางที่ 8 จำนวนผู้จ้างงานที่จำแนกตามอาชีพ อุตสาหกรรม เขต และเขตการปกครอง ภาคกลาง (ต่อ)

TABLE 8 EMPLOYED PERSONS BY OCCUPATION INDUSTRY SEX AND AREA , CENTRAL REGION (Contd.)

| อาชีพ Occupation | ในเขตเทศบาล MUNICIPAL AREA | | | | | | | | | | | | | รวม TOTAL | | |
|--|--|--|---|--|-----------------------|---|---|------------------------------|---|---|--------------------|--|--|--------------|--|--|
| | อุตสาหกรรม (ต่อ) Industry (Contd.) | | | | | | | | | | | | | | | |
| | กิจกรรม อสังหาริมทรัพย์ Real estate activities | กิจกรรมทางวิชาชีพ วิชาชีพและเทคโนโลยี Professional, scientific technical activities | การบริหารสนับสนุน และป้องกันประเทศ Administrative and support service activities | การบริหารราชการ ป้องกันประเทศ Public admin- istration defence | การศึกษา Education | กิจกรรมด้านสุขภาพ งานสังคมสงเคราะห์ Health and social work | ศิลปะ ความบันเทิง และนันทนาการ Art, entertainment | บริการอื่นๆ Other service | งานครัวเรือน ส่วนบุคคล Activities of household | กิจกรรมของ องค์กร Extra- territorial | ไม่ทราบ Unknown | OCCUPATION | | | | |
| ยอดรวม | 42.3 | 54.1 | 116.5 | 232.4 | 157.7 | 104.5 | 35.3 | 187.9 | 32.8 | - | 2.9 | | | | | |
| ชาย | 13.0 | 25.4 | 76.1 | 138.3 | 54.5 | 23.8 | 19.1 | 76.7 | 5.3 | - | 1.9 | | | | | |
| 1. ผู้จัดการ ข้าราชการระดับอาวุโส และผู้บริหารภูมิภาค | 2.1 | 2.1 | 0.5 | 15.7 | 3.6 | 0.9 | 0.7 | 2.1 | - | - | - | 1. managers, senior officials and Legislators | | | | |
| 2. ผู้ประกอบวิชาชีพด้านต่างๆ | 0.8 | 10.9 | - | 16.7 | 32.3 | 6.7 | 3.9 | 1.6 | - | - | - | 2. Professionals | | | | |
| 3. เจ้าหน้าที่เทคนิคและผู้ประกอบวิชาชีพ ที่เกี่ยวข้องกันด้านต่างๆ | 2.9 | 7.9 | 1.0 | 27.3 | 0.4 | 4.7 | 3.6 | 2.6 | - | - | - | 3. Technicians and associate professionals | | | | |
| 4. เสมียน | 0.1 | 1.1 | 3.6 | 10.6 | 6.2 | 0.2 | 0.8 | 0.2 | - | - | - | 4. Clerks | | | | |
| 5. พนักงานบริการและผู้จำหน่ายสินค้า | 4.6 | 0.1 | 54.4 | 32.6 | 6.2 | 5.7 | 5.2 | 17.7 | 1.4 | - | - | 5. Service workers and sell goods workers | | | | |
| 6. ผู้ปฏิบัติงานที่มีฝีมือในด้านการเกษตร ป่าไม้ และประมง | 2.4 | 1.6 | 2.5 | 2.2 | - | - | 1.6 | - | 0.4 | - | - | 6. Skilled agricultural forest and fishery workers | | | | |
| 7. ช่างฝีมือ และผู้ปฏิบัติงานที่เกี่ยวข้อง และผู้ปฏิบัติงานด้านการประกอบ | - | 1.0 | 4.5 | 4.8 | 1.5 | 0.4 | 1.1 | 18.4 | - | - | - | 7. Craft and associate professionals and assemblers | | | | |
| 8. ผู้ควบคุมเครื่องจักรโรงงานและเครื่องจักร และผู้ปฏิบัติงานด้านการประกอบ | 0.2 | 0.3 | 2.0 | 13.9 | 3.9 | 3.7 | - | 0.4 | 3.3 | - | - | 8. Plant and machine controllers and assemblers | | | | |
| 9. ผู้ประกอบอาชีพงานพื้นฐาน | - | 0.4 | 7.4 | 14.5 | 0.4 | 1.5 | 2.3 | 33.7 | 0.2 | - | - | 9. Elementary occupations | | | | |
| 10. คนงานซึ่งมิได้จำแนกไว้ในหมวดอื่น | - | - | - | - | - | - | - | - | - | - | - | 10. Workers not classifiable by occupation | | | | |

ไตรมาสที่ 1/2560 : Quarter 1/2017

หน่วยเป็นพัน : In Thousands

ตารางที่ 8 จำนวนผู้จ้างงานที่จำแนกตามอาชีพ อุตสาหกรรม เขต และเขตการปกครอง ภาคกลาง (ต่อ)

TABLE 8 EMPLOYED PERSONS BY OCCUPATION INDUSTRY SEX AND AREA , CENTRAL REGION (Contd.)

| อาชีพ Occupation | ในเขตเทศบาล MUNICIPAL AREA | | | | | | | | | | | | | | ทั้งหมด Total |
|--|--|---|---|--|-----------------------|---|---|------------------------------|--|---|--------------------|---|--|--|------------------|
| | อุตสาหกรรม (ต่อ) Industry (Contd.) | | | | | | | | | | | | | | |
| | กิจกรรม อสังหาริมทรัพย์ Real estate activities | กิจกรรมทางวิชาชีพ วิชาชีพและเทคนิค Professional, scientific technical activities | การบริหารสนับสนุน และป้องกันประเทศ Administrative support service activities | การบริหารราชการ ป้องกันประเทศ Public admin- istration defence | การศึกษา Education | กิจกรรมด้านสุขภาพ งานสังคมสงเคราะห์ Health and social work | ศิลปะ ความบันเทิง และนันทนาการ Art entertainment | บริการอื่นๆ Other service | งานไม่ครัวเรือน ส่วนบุคคล Activities of household | กิจกรรมของ องค์กร Extra- territorial | ไม่ทราบ Unknown | OCCUPATION | | | |
| หญิง Female | 29.3 | 28.7 | 40.5 | 94.1 | 103.3 | 80.7 | 16.3 | 111.2 | 27.6 | - | 1.0 | FEMALE | | | |
| 1. ผู้จัดการ ข้าราชการระดับอาวุโส และผู้บริหารระดับสูง Senior managers and officials | 3.8 | 0.8 | 1.1 | 9.4 | 1.1 | 2.1 | - | 1.6 | - | - | 0.8 | 1. managers, senior officials and Legislators | | | |
| 2. ผู้ประกอบวิชาชีพด้านต่างๆ Various professions | 0.4 | 9.5 | - | 21.4 | 79.1 | 33.0 | 1.3 | 0.1 | - | - | - | 2. Professionals | | | |
| 3. เจ้าหน้าที่เทคนิคและผู้ประกอบวิชาชีพ ที่เกี่ยวข้องกับด้านต่างๆ Technicians and associate professionals | 5.9 | 10.3 | 3.7 | 14.3 | 3.0 | 18.0 | 2.9 | 5.4 | 0.6 | - | - | 3. Technicians and associate professionals | | | |
| 4. เสมียน Clerks | 0.6 | 4.9 | 8.6 | 38.2 | 11.4 | 9.7 | 0.7 | 0.5 | - | - | - | 4. Clerks | | | |
| 5. พนักงานบริการและผู้จำหน่ายสินค้า Service workers and sell goods | 9.4 | 1.7 | 8.7 | 1.5 | 6.9 | 14.7 | 3.8 | 60.5 | 14.1 | - | - | 5. Service workers and sell goods | | | |
| 6. ผู้ปฏิบัติงานที่มีฝีมือในด้านการเกษตร ป่าน้ำ และประมง Skilled agricultural forest and fishery workers | 1.0 | - | 1.0 | 0.3 | - | - | 0.2 | - | 0.1 | - | - | 6. Skilled agricultural forest and fishery workers | | | |
| 7. ช่างฝีมือ และผู้ปฏิบัติงานที่เกี่ยวข้อง Craft and associate professionals | - | - | 1.1 | 0.6 | - | - | - | 5.2 | - | - | - | 7. Craft and associate professionals | | | |
| 8. ผู้ควบคุมเครื่องจักรโรงงานและเครื่องจักร และผู้ปฏิบัติงานด้านการประกอบ ประกอบ Plant and machine contolers and assemblers | - | 0.2 | 0.9 | - | - | 0.3 | - | 1.1 | - | - | - | 8. Plant and machine contolers and assemblers | | | |
| 9. ผู้ประกอบอาชีพงานพื้นฐาน Elementary occupations | 8.2 | 1.4 | 15.5 | 8.3 | 1.9 | 3.0 | 7.5 | 36.9 | 12.8 | - | - | 9. Elementary occupations | | | |
| 10. คนงานซึ่งมิได้จำแนกไว้ในหมวดอื่น Workers not classifiable by occupation | - | - | - | - | - | - | - | - | - | - | 0.2 | 10. Workers not classifiable by occupation | | | |

ตารางที่ 8 จำนวนผู้จ้างงานที่จำแนกตามอาชีพ อุตสาหกรรม เพศ และเขตภาคปกครอง ภาคกลาง
TABLE 8 EMPLOYED PERSONS BY OCCUPATION INDUSTRY SEX AND AREA, CENTRAL REGION

ไตรมาสที่ 1/2560 : Quarter 1/2017 หน่วยนับพัน : in Thousands

| อาชีพ | นอกเขตเทศบาล NON-MUNICIPAL AREA | | | | | | | | | | รวม | OCCUPATION |
|--|---|--|--|--|---|--|---|--|--|---|------|---|
| | เกษตรกรรม การป่านไม้ และการประมง Agriculture | การทำ เหมืองแร่ และเหมืองหิน Mining | การผลิต ไฟฟ้า ก๊าซ ไอน้ำระบบปรับ อากาศ Electricity | จำหน่าย น้ำดื่ม และประปา Water supply sewerage, waste | อุตสาหกรรม การก่อสร้าง Construction | การขายปลีก การช้อปปิ้ง whole sale&retail | ขนส่ง สถานที่เก็บสินค้า Transportation and storage | ที่พักแรมและ บริการด้านอาหาร Accommodation and food service | ข้อมูลข่าวสาร และการสื่อสาร Information and communication | การเงินและ การประกันภัย Financial Intermediation | | |
| ยอดรวม | 1,646.7 | 14.1 | 1,727.7 | 24.5 | 17.7 | 385.2 | 920.0 | 243.6 | 390.0 | 26.7 | 64.0 | TOTAL |
| ชาย | 974.2 | 11.4 | 868.6 | 17.6 | 12.6 | 322.5 | 454.1 | 207.5 | 142.2 | 18.3 | 28.9 | MALE |
| 1. ผู้จัดการ ข้าราชการระดับอาวุโส และผู้บัญชาการพิเศษ | 1.8 | 0.2 | 26.0 | 0.7 | - | 35.1 | 21.0 | 8.3 | 5.8 | 1.3 | 1.8 | 1. managers, senior officials and Legislators |
| 2. ผู้ประกอบวิชาชีพด้านต่างๆ | 0.2 | 0.6 | 26.1 | 2.4 | 1.0 | 3.6 | 5.5 | - | 2.1 | 4.1 | 1.4 | 2. Professionals |
| 3. เจ้าหน้าที่เทคนิคและผู้ประกอบวิชาชีพ ที่เกี่ยวข้องกันต่างๆ | 0.2 | 0.6 | 62.9 | 4.1 | 0.5 | 7.6 | 4.2 | 2.2 | 0.9 | 6.9 | 13.4 | 3. Technicians and associate professionals |
| 4. เสมียน | 0.5 | - | 29.0 | 1.0 | 0.7 | - | 5.9 | 13.9 | 3.8 | 0.2 | 7.7 | 4. Clerks |
| 5. พนักงานบริการและผู้จำหน่ายสินค้า | 1.4 | - | 19.0 | - | - | 0.6 | 209.8 | 0.5 | 113.6 | 1.6 | 1.2 | 5. Service workers and sell goods workers |
| 6. ผู้ปฏิบัติงานที่มีฝีมือในด้านการเกษตร ป่าไม้ และประมง | 766.9 | - | 2.9 | - | 0.6 | - | 5.9 | 1.1 | 5.0 | - | - | 6. Skilled agricultural forest and fishery workers |
| 7. ช่างฝีมือ และผู้ปฏิบัติงานที่เกี่ยวข้อง | 0.2 | 0.8 | 272.1 | 8.4 | 4.1 | 192.1 | 77.6 | 3.4 | 2.1 | 4.1 | 1.2 | 7. Craft and associate professionals |
| 8. ผู้ควบคุมเครื่องจักรโรงงานและเครื่องจักร และผู้ปฏิบัติงานด้านการประกอบ | 26.6 | 7.5 | 368.5 | 0.7 | 2.2 | 17.2 | 42.1 | 167.0 | 0.4 | - | 2.2 | 8. Plant and machine controls and assemblers |
| 9. ผู้ประกอบอาชีพงานพื้นฐาน | 176.4 | 1.7 | 62.3 | 0.2 | 3.5 | 66.2 | 82.2 | 11.1 | 8.3 | - | - | 9. Elementary occupations |
| 10. คนงานซึ่งมิได้จำแนกไว้ในหมวดอื่น | - | - | - | - | - | - | - | - | 0.3 | - | - | 10. Workers not classifiable by occupation |

ตารางที่ 8 จำนวนผู้จ้างงานที่จำแนกตามอาชีพ อุตสาหกรรม เพศ และเขตการปกครอง ภาคกลาง
TABLE 8 EMPLOYED PERSONS BY OCCUPATION INDUSTRY SEX AND AREA, CENTRAL REGION

ไตรมาสที่ 1/2560 : Quarter 1/2017 หน่วยนับพัน : in Thousands

| อาชีพ | เมืองเขตเทศบาล NON-MUNICIPAL AREA | | | | | | | | | | รวม | เพศกรรมกร การป่าไม้ และการประมง Agriculture | การขุดเจาะ เหมืองแร่ และเหมืองหิน Mining | การผลิต ไฟฟ้า ก๊าซ ไอน้ำระบบปรับอากาศ Electricity | จัดหา น้ำบำบัดน้ำเสีย และประปา Water supply sewerage, waste | อุตสาหกรรม Last Industry | | | | ที่พักแรมและ บริการด้านอาหาร Accommodation and food service | ข้อมูลข่าวสาร และการสื่อสาร Information communication | กิจกรรมการเงินและ การประกันภัย Financial Intermediation | OCCUPATION |
|--|---|--|--|-----------------------------|--|--|--|--|--|-----|------|---|---|--|--|--------------------------|--|--|--|--|--|--|------------|
| | การขุดเจาะ เหมืองแร่ และเหมืองหิน Mining | การผลิต ไฟฟ้า ก๊าซ ไอน้ำระบบปรับอากาศ Electricity | จัดหา น้ำบำบัดน้ำเสีย และประปา Water supply sewerage, waste | การก่อสร้าง Construction | การขายปลีก การช้อปปิ้ง whole sale&retail | การขนส่ง และ สถานที่เก็บสินค้า Transportation and storage | ที่พักแรมและ บริการด้านอาหาร Accommodation and food service | ข้อมูลข่าวสาร และการสื่อสาร Information communication | กิจกรรมการเงินและ การประกันภัย Financial Intermediation | | | | | | | | | | | | | | |
| หญิง | 672.5 | 2.7 | 859.1 | 6.9 | 5.0 | 62.7 | 465.9 | 36.1 | 247.8 | 8.4 | 35.1 | FEMALE | | | | | | | | | | | |
| 1. ผู้จัดการ ข้าราชการระดับอาวุโส และผู้บัญชาการกองบัญชาการ | 0.6 | - | 21.4 | 0.3 | - | 2.8 | 19.6 | 2.9 | 7.1 | 1.6 | 3.3 | 1. managers, senior officials and Legislators | | | | | | | | | | | |
| 2. ผู้ประกอบวิชาชีพด้านต่างๆ | 0.3 | - | 25.5 | 0.9 | - | 0.5 | 2.2 | 0.9 | 0.8 | 2.9 | 1.9 | 2. Professionals | | | | | | | | | | | |
| 3. เจ้าหน้าที่เทคนิคและผู้ประกอบวิชาชีพ ที่เกี่ยวข้องกับด้านต่างๆ | 0.8 | - | 58.9 | 0.8 | 0.8 | 3.7 | 11.6 | 2.4 | 1.2 | 2.1 | 14.0 | 3. Technicians and associate professionals | | | | | | | | | | | |
| 4. เสมียน | 1.9 | 0.4 | 68.4 | 4.2 | 1.9 | 4.2 | 22.6 | 6.2 | 2.0 | 1.4 | 10.9 | 4. Clerks | | | | | | | | | | | |
| 5. พนักงานบริการและผู้จำหน่ายสินค้า | 0.2 | - | 8.3 | 0.7 | - | 1.6 | 329.3 | 3.3 | 216.3 | 0.5 | 3.2 | 5. Service workers and sell goods | | | | | | | | | | | |
| 6. ผู้ปฏิบัติงานที่มีฝีมือในด้านการเกษตร ป่าไม้ และประมง | 526.1 | - | - | - | - | - | 4.3 | - | 0.1 | - | - | 6. Skilled agricultural forest and fishery workers | | | | | | | | | | | |
| 7. ช่างฝีมือ และผู้ปฏิบัติงานที่เกี่ยวข้อง | 0.7 | - | 180.2 | - | 0.3 | 13.9 | 8.7 | - | 1.6 | - | - | 7. Craft and associate professionals | | | | | | | | | | | |
| 8. ผู้ควบคุมเครื่องจักรโรงงานและเครื่องจักร และผู้ปฏิบัติงานด้านการประกอบ | - | 1.5 | 371.4 | - | 0.4 | - | 4.5 | 3.7 | 0.9 | - | - | 8. Plant and machine controllers and assemblers | | | | | | | | | | | |
| 9. ผู้ประกอบอาชีพงานพื้นฐาน | 141.9 | 0.8 | 124.2 | - | 1.6 | 35.9 | 63.1 | 16.7 | 17.9 | - | 1.8 | 9. Elementary occupations | | | | | | | | | | | |
| 10. คนงานซึ่งมิได้จำแนกไว้ในหมวดอื่น | - | - | 0.7 | - | - | - | - | - | - | - | - | 10. Workers not classifiable by occupation | | | | | | | | | | | |

ตารางที่ 8 จำนวนผู้จ้างงานทำ จ้าแมตตามอาชีพ อุตสาหกรรม เขต และ เขตกลาง (ต่อ)

TABLE 8 EMPLOYED PERSONS BY OCCUPATION INDUSTRY SEX AND AREA , CENTRAL REGION (Contd.)

ไตรมาสที่ 1/2560 : Quarter 1/2017 หน่วยนับพัน : In Thousands

| อาชีพ | อุตสาหกรรม (ต่อ) Industry (Contd.) | | | | | | | | | | กิจการของ องค์กร Extra- territorial | ไม่ทราบ Unknown | OCCUPATION |
|--|---|---|--|---|-----------------------|---|--|----------------------------------|---|-------|--|--------------------|---|
| | กิจกรรม อสังหาริมทรัพย์ Real estate activities | กิจกรรมทางวิชาชีพ วิทย์และเทคโนโลยี Professional/Scientific technical activities | การบริหารสนับสนุน และเบื้องหน้าประเทศ Administrative and support service activities | การบริหารราชการ ท้องถิ่นประเทศ Public admin- istration defence | การศึกษา Education | กิจกรรมด้านสุขภาพ งานสังคมสงเคราะห์ Health and social work | ศิลปะ ความบันเทิง และนันทนาการ Art, entertainment | บริการด้านอื่นๆ Other service | งานในครัวเรือน ส่วนบุคคล Activities of household | TOTAL | | | |
| ยอดรวม | 37.7 | 29.0 | 80.3 | 233.8 | 163.8 | 98.9 | 47.8 | 102.8 | 18.4 | 0.2 | 1.3 | | TOTAL |
| ชาย | 18.4 | 15.3 | 56.5 | 136.4 | 51.6 | 16.9 | 22.6 | 42.3 | 5.8 | - | 0.6 | | MALE |
| 1. ผู้จัดการ ข้าราชการระดับอาวุโส และผู้บัญชาการหน่วย | 2.2 | - | 1.2 | 24.9 | 3.9 | 0.3 | 0.3 | - | - | - | - | - | 1. managers, senior officials and Legislators |
| 2. ผู้ประกอบวิชาชีพด้านต่างๆ | 0.5 | 8.2 | - | 16.7 | 30.5 | 5.1 | 4.0 | 0.9 | - | - | - | - | 2. Professionals |
| 3. เจ้าหน้าที่เทคนิคและผู้ประกอบวิชาชีพ ที่เกี่ยวข้องกันต่างๆ | 0.7 | 3.7 | 0.8 | 19.5 | 0.7 | 3.8 | 2.5 | 1.6 | - | - | - | - | 3. Technicians and associate professionals |
| 4. เสมียน | 0.5 | - | 1.5 | 11.5 | 0.6 | 1.5 | 0.4 | - | - | - | - | - | 4. Clerks |
| 5. พนักงานบริการและผู้จำหน่ายสินค้า | 5.1 | 0.6 | 38.0 | 20.5 | 11.1 | 3.0 | 5.4 | 8.1 | 0.7 | - | - | - | 5. Service workers and sell goods |
| 6. ผู้ปฏิบัติงานที่มีฝีมือในด้านการเกษตร ป่าไม้ และประมง | 2.6 | 0.7 | 4.0 | 3.7 | 0.4 | 0.5 | 2.6 | 2.0 | 0.6 | - | - | - | 6. Skilled agricultural forest and fishery workers |
| 7. ช่างฝีมือ และผู้ปฏิบัติงานที่เกี่ยวข้อง | 1.8 | 1.1 | 4.0 | 10.3 | 1.9 | 0.6 | 3.5 | 10.5 | - | - | - | - | 7. Craft and associate professionals |
| 8. ผู้ควบคุมเครื่องจักรโรงงานและเครื่องจักร และผู้ปฏิบัติงานด้านการประกอบ | 0.7 | 0.9 | 2.7 | 15.7 | 2.2 | 1.2 | 0.4 | 2.4 | 3.2 | - | - | - | 8. Plant and machine controllers and assemblers |
| 9. ผู้ประกอบอาชีพงานพื้นฐาน | 4.3 | 0.1 | 4.2 | 13.6 | 0.3 | - | 3.5 | 16.9 | 1.3 | - | 0.6 | - | 9. Elementary occupations |
| 10. คนงานซึ่งมิได้จำแนกไว้ในหมวดอื่น | - | - | - | - | - | 0.9 | - | - | - | - | - | - | 10. Workers not classifiable by occupation |

ตารางที่ 8 จำนวนผู้จ้างงานทำ จำแนกตามอาชีพ อุตสาหกรรม เขต และ เขตการปกครอง ภาคกลาง (ต่อ)

TABLE 8 EMPLOYED PERSONS BY OCCUPATION INDUSTRY SEX AND AREA , CENTRAL REGION (Contd.)

ไตรมาสที่ 1/2560 : Quarter 1/2017

นอกเขตเทศบาล NON-MUNICIPAL AREA

หน่วยนับเป็น : In Thousands

| อาชีพ | อุตสาหกรรม (ต่อ) Industry (Contd.) | | | | | | | | | | ไม่ทราบ Unknown | OCCUPATION |
|--|---|--|---|--|-----------------------|--|---|----------------------------------|---|---|--------------------|---|
| | กิจกรรม อสังหาริมทรัพย์ Real estate activities | กิจกรรมทางวิชาชีพ วิทยุและเทคโนโลยี Professional, scientific technical activities | การบริหารสนับสนุน และป้องกันประเทศ Administrative support service activities | การบริหารราชการ ป้องกันประเทศ Public admin- istration defence | การศึกษา Education | งานสังคมสงเคราะห์ Health and social work | ศิลปะ ความบันเทิง และนันทนาการ Art entertainment | บริการด้านอื่นๆ Other service | งานในครัวเรือน ส่วนบุคคล Activities of household | กิจกรรมของ องค์กร Extra- territorial | | |
| หญิง | 19.3 | 13.7 | 23.8 | 97.5 | 112.2 | 82.1 | 25.2 | 60.5 | 12.6 | 0.2 | 0.7 | FEMALE |
| 1. ผู้จัดการ ข้าราชการระดับอาวุโส และผู้บังคับบัญชาระดับสูง และผู้บริหารระดับสูง | 3.1 | - | 0.3 | 10.4 | 1.3 | 0.3 | 0.1 | 1.8 | - | - | - | 1. managers, senior officials and Legislators |
| 2. ผู้ประกอบวิชาชีพด้านต่างๆ | 0.5 | 4.9 | 0.5 | 16.0 | 88.5 | 25.1 | 3.3 | 0.5 | - | - | - | 2. Professionals |
| 3. เจ้าหน้าที่เทคนิคและผู้ประกอบวิชาชีพ ที่เกี่ยวข้องกันด้านต่างๆ | 4.9 | 3.6 | 1.9 | 20.0 | 3.1 | 25.9 | 2.4 | 3.9 | - | - | - | 3. Technicians and associate professionals |
| 4. เสมียน | 1.6 | 4.0 | 2.2 | 36.2 | 9.7 | 6.4 | 1.1 | - | - | 0.2 | - | 4. Clerks |
| 5. พนักงานบริการและผู้จำหน่ายสินค้า | 2.5 | - | 4.9 | 4.1 | 5.1 | 16.8 | 4.8 | 27.3 | 3.6 | - | - | 5. Service workers and sell goods |
| 6. ผู้ปฏิบัติงานที่มีฝีมือในด้านการเกษตร ป่าไม้ และประมง | - | 0.7 | 1.4 | 0.5 | - | - | 2.1 | 0.5 | 0.4 | - | - | 6. Skilled agricultural forest and fishery workers |
| 7. ช่างฝีมือ และผู้ปฏิบัติงานที่เกี่ยวข้อง | - | - | - | - | - | - | - | 5.6 | - | - | - | 7. Craft and associate professionals |
| 8. ผู้ควบคุมเครื่องจักรโรงงานและเครื่องจักร และผู้ปฏิบัติงานด้านการประกอบ | - | - | 2.8 | 0.9 | - | - | 0.1 | 0.3 | - | - | - | 8. Plant and machine controllers and assemblers |
| 9. ผู้ประกอบอาชีพงานพื้นฐาน | 6.8 | 0.5 | 9.8 | 9.4 | 4.4 | 7.6 | 11.3 | 20.6 | 8.6 | - | 0.7 | 9. Elementary occupations |
| 10. คนงานซึ่งมิได้จำแนกไว้ในหมวดอื่น | - | - | - | - | - | - | - | - | - | - | - | 10. Workers not classifiable by occupation |

ตารางที่ 9 จำนวนผู้มีงานทำ จำแนกตามอาชีพ จำนวนชั่วโมงทำงานต่อสัปดาห์ การมีเวลาเหลือและต้องการทำงานเพิ่มขึ้น ภาคกลาง

TABLE 9 EMPLOYED PERSONS BY OCCUPATION, HOURS WORKED PER WEEK, AVAILABILITY FOR ADDITIONAL WORK, CENTRAL REGION

หน่วยเป็นพัน : in Thousands

| จำนวนชั่วโมงทำงาน และ การมีเวลาเหลือพอ และต้องการทำงานเพิ่มขึ้น | รวม | อาชีพ Occupation | | | | | | | | | | ผู้ประกอบอาชีพ งานพื้นฐาน Elementary occupations | Not classifiable | HOURS WORKED, AND AVAILABILITY FOR ADDITIONAL WORK |
|---|----------|---|--|--|---------------|----------------------------------|---|---|--|--|------------------|--|------------------|--|
| | | ผู้จัดการ ผู้ปฏิบัติการ และผู้บริหารระดับสูง Legislators & Managers | ผู้ประกอบวิชาชีพ ด้านต่างๆ Profes-sional | เจ้าหน้าที่เทคนิค และผู้ประกอบ วิชาชีพ Technicians | เสมียน Clerks | ผู้จำหน่ายสินค้า Service Workers | พนักงานบริการ พนักงานบริการ ป่าไม้และประมง Agricultural & Fishery | ช่างฝีมือและผู้ปฏิบัติงานที่เกี่ยวข้อง Craft & associat | ผู้ควบคุมเครื่องจักร งานด้านการประกอบ Plant & Machine controls | ผู้ประกอบอาชีพ งานพื้นฐาน Elementary occupations | Not classifiable | | | |
| ยอดรวม | 11,693.8 | 474.0 | 634.6 | 639.5 | 569.0 | 2,487.5 | 1,720.5 | 1,539.1 | 2,042.0 | 1,580.4 | 7.2 | TOTAL | | |
| มี | 54.6 | - | 1.3 | 1.0 | 2.0 | 6.6 | 6.3 | 6.5 | 4.2 | 26.6 | - | Available | | |
| ไม่มี | 11,639.2 | 474.0 | 633.3 | 638.4 | 567.0 | 2,481.0 | 1,714.2 | 1,532.6 | 2,037.8 | 1,553.8 | 7.2 | Not available | | |
| มีงานประจำแต่ไม่ได้ทำงาน | 59.8 | 1.6 | 2.3 | 1.7 | 3.7 | 5.2 | 14.8 | 10.4 | 13.4 | 6.8 | - | With job not work | | |
| มี | 3.4 | - | - | - | - | 0.1 | 2.2 | 0.3 | 0.2 | 0.6 | - | Available | | |
| ไม่มี | 56.4 | 1.6 | 2.3 | 1.7 | 3.7 | 5.1 | 12.7 | 10.1 | 13.1 | 6.2 | - | Not available | | |
| 1-9 ชั่วโมง | 60.1 | 1.5 | 6.6 | 5.3 | 3.0 | 10.7 | 7.1 | 8.6 | 11.6 | 5.7 | - | 1-9 hours | | |
| มี | 0.3 | - | - | - | - | - | 0.1 | - | - | 0.2 | - | Available | | |
| ไม่มี | 59.8 | 1.5 | 6.6 | 5.3 | 3.0 | 10.7 | 7.1 | 8.6 | 11.6 | 5.4 | - | Not available | | |
| 10-19 ชั่วโมง | 266.3 | 9.3 | 25.1 | 17.9 | 9.8 | 34.2 | 35.7 | 41.8 | 53.7 | 36.9 | 1.7 | 10-19 hours | | |
| มี | 3.9 | - | - | - | - | 0.1 | 0.4 | 0.1 | 0.5 | 2.8 | - | Available | | |
| ไม่มี | 262.3 | 9.3 | 25.1 | 17.9 | 9.8 | 34.1 | 35.3 | 41.7 | 53.3 | 34.1 | 1.7 | Not available | | |
| 20-29 ชั่วโมง | 858.4 | 46.4 | 73.7 | 78.1 | 51.8 | 101.0 | 184.0 | 96.8 | 117.6 | 109.0 | - | 20-29 hours | | |
| มี | 17.0 | - | 0.3 | 0.9 | 0.9 | 2.0 | 0.9 | 2.1 | 0.9 | 9.1 | - | Available | | |
| ไม่มี | 841.4 | 46.4 | 73.4 | 77.2 | 51.0 | 99.1 | 183.1 | 94.7 | 116.7 | 99.9 | - | Not available | | |
| 30-34 ชั่วโมง | 712.2 | 22.0 | 32.8 | 36.7 | 36.7 | 98.6 | 187.5 | 88.0 | 108.9 | 101.0 | - | 30-34 hours | | |
| มี | 5.3 | - | - | - | - | 1.5 | 0.6 | 0.5 | 0.9 | 1.8 | - | Available | | |
| ไม่มี | 706.9 | 22.0 | 32.8 | 36.7 | 36.7 | 97.1 | 186.9 | 87.5 | 108.0 | 99.2 | - | Not available | | |
| 35-39 ชั่วโมง | 1,046.5 | 37.3 | 139.1 | 55.6 | 75.2 | 171.4 | 356.9 | 61.2 | 43.8 | 106.0 | - | 35-39 hours | | |
| มี | 5.5 | - | - | 0.1 | 0.8 | 1.2 | 0.3 | 0.8 | - | 2.3 | - | Available | | |
| ไม่มี | 1,041.1 | 37.3 | 139.1 | 55.4 | 74.4 | 170.2 | 356.6 | 60.4 | 43.8 | 103.7 | - | Not available | | |
| 40-49 ชั่วโมง | 5,965.1 | 276.4 | 322.4 | 363.2 | 332.1 | 1,109.7 | 699.8 | 951.3 | 969.6 | 935.4 | 5.3 | 40-49 hours | | |
| มี | 16.0 | - | 1.0 | - | 0.4 | 0.9 | 1.6 | 2.2 | 1.2 | 8.8 | - | Available | | |
| ไม่มี | 5,949.1 | 276.4 | 321.5 | 363.2 | 331.7 | 1,108.8 | 698.1 | 949.1 | 968.4 | 926.6 | 5.3 | Not available | | |
| 50 ชั่วโมงขึ้นไป | 2,725.4 | 79.6 | 32.5 | 80.9 | 56.7 | 956.7 | 234.8 | 281.1 | 723.4 | 279.7 | 0.2 | 50 hours and over | | |
| มี | 3.1 | - | - | - | - | 0.8 | 0.3 | 0.4 | 0.5 | 1.1 | - | Available | | |
| ไม่มี | 2,722.3 | 79.6 | 32.5 | 80.9 | 56.7 | 955.9 | 234.5 | 280.6 | 722.9 | 278.6 | 0.2 | Not available | | |

ตารางที่ 9 จำนวนผู้จ้างงานที่ จำแนกตามอาชีพ จำนวนชั่วโมงทำงานต่อสัปดาห์ การมีเวลาเหลือและต้องการทำงานเพิ่มขึ้น และเพศ ภาคกลาง
 TABLE 9 EMPLOYED PERSONS BY OCCUPATION, HOURS WORKED PER WEEK, AVAILABILITY FOR ADDITIONAL WORK AND SEX, CENTRAL REGION

ไตรมาสที่ 1/2560 : Quarter 1/2017

| จำนวนชั่วโมงทำงาน เพศ และ การมีเวลาเหลือ และต้องการทำงานเพิ่มขึ้น | รวม Total | ผู้บังคับ บัญชา Legislators & Managers | ผู้ประกอบอาชีพ ด้านต่างๆ Professional | เจ้าหน้าที่เทคนิค และผู้ประกอบ วิชาชีพ Technicians | เสมียน Clerks | พนักงานบริการ ผู้จำหน่ายสินค้า Service Workers | อาชีพ Occupation | ช่างฝีมือและผู้ปฏิบัติงาน งานที่เกี่ยวข้อง Craft & associat | ผู้ควบคุมเครื่องจักร งานด้านการประกอบ Plant & Machine controls | ผู้ประกอบอาชีพ งานพื้นฐาน Elementary occupations | คนงานซึ่ง ได้จำแนกไว้ ในหมวดอื่น Not classifiable | HOURS WORKED, SEX AND AVAILABILITY FOR ADDITIONAL WORK |
|--|--------------|---|---|---|------------------|---|---------------------|--|---|---|--|---|
| | | | | | | | | | | | | |
| ชาย | 6,310.8 | 298.2 | 258.0 | 302.1 | 169.0 | 1,036.1 | 1,033.5 | 1,144.3 | 1,288.1 | 776.9 | 4.6 | MALE |
| มี | 32.2 | - | 1.3 | 0.8 | 1.2 | 2.0 | 3.5 | 4.3 | 3.1 | 15.8 | - | Available |
| ไม่มี | 6,278.7 | 298.2 | 256.7 | 301.3 | 167.8 | 1,034.1 | 1,030.0 | 1,140.0 | 1,285.0 | 761.1 | 4.6 | Not available |
| มีงานประจำแต่ไม่ได้ทำงาน | 38.9 | 1.3 | 1.2 | 1.0 | 0.3 | 2.4 | 10.4 | 9.0 | 9.8 | 3.6 | - | With job not work |
| มี | 2.1 | - | - | - | - | 0.1 | 1.4 | 0.3 | 0.1 | 0.2 | - | Available |
| ไม่มี | 36.8 | 1.3 | 1.2 | 1.0 | 0.3 | 2.3 | 9.0 | 8.7 | 9.7 | 3.4 | - | Not available |
| 1-9 ชั่วโมง | 28.2 | 1.2 | 2.4 | 3.4 | 1.5 | 1.0 | 3.3 | 6.1 | 7.1 | 2.2 | - | 1-9 hours |
| มี | 0.1 | - | - | - | - | - | - | - | - | - | - | Available |
| ไม่มี | 28.2 | 1.2 | 2.4 | 3.4 | 1.5 | 1.0 | 3.3 | 6.1 | 7.1 | 2.2 | - | Not available |
| 10-19 ชั่วโมง | 142.8 | 3.9 | 11.5 | 5.5 | 3.9 | 15.5 | 17.0 | 34.9 | 32.5 | 18.1 | - | 10-19 hours |
| มี | 2.2 | - | - | - | - | - | 0.2 | 0.1 | 0.5 | 1.4 | - | Available |
| ไม่มี | 140.6 | 3.9 | 11.5 | 5.5 | 3.9 | 15.5 | 18.8 | 34.7 | 32.0 | 16.7 | - | Not available |
| 20-29 ชั่วโมง | 459.5 | 30.7 | 34.9 | 33.7 | 19.3 | 46.2 | 99.3 | 66.2 | 66.2 | 62.7 | - | 20-29 hours |
| มี | 12.7 | - | 0.3 | 0.7 | 0.9 | 0.8 | 0.5 | 1.4 | 0.9 | 7.2 | - | Available |
| ไม่มี | 446.8 | 30.7 | 34.6 | 33.0 | 18.4 | 45.4 | 98.8 | 64.8 | 65.7 | 55.5 | - | Not available |
| 30-34 ชั่วโมง | 390.4 | 13.7 | 12.6 | 19.9 | 13.2 | 38.3 | 104.4 | 65.2 | 72.0 | 51.1 | - | 30-34 hours |
| มี | 3.2 | - | - | - | - | 0.7 | 0.4 | 0.5 | 0.9 | 0.7 | - | Available |
| ไม่มี | 387.2 | 13.7 | 12.6 | 19.9 | 13.2 | 37.5 | 104.1 | 64.7 | 71.1 | 50.4 | - | Not available |
| 35-39 ชั่วโมง | 518.3 | 26.2 | 48.9 | 27.5 | 14.9 | 70.9 | 206.5 | 35.0 | 37.3 | 51.2 | - | 35-39 hours |
| มี | 1.0 | - | - | 0.1 | - | - | - | - | - | 0.9 | - | Available |
| ไม่มี | 517.2 | 26.2 | 48.9 | 27.3 | 14.9 | 70.9 | 206.5 | 35.0 | 37.3 | 50.3 | - | Not available |
| 40-49 ชั่วโมง | 3,270.7 | 173.6 | 134.0 | 163.5 | 97.3 | 445.6 | 438.6 | 732.4 | 622.1 | 459.1 | 4.6 | 40-49 hours |
| มี | 10.1 | - | 1.0 | - | 0.4 | 0.4 | 1.0 | 1.5 | 0.4 | 5.4 | - | Available |
| ไม่มี | 3,260.6 | 173.6 | 133.0 | 163.5 | 96.9 | 445.3 | 437.6 | 730.8 | 621.7 | 453.7 | 4.6 | Not available |
| 50 ชั่วโมงขึ้นไป | 1,462.0 | 47.6 | 12.7 | 47.5 | 18.7 | 416.3 | 154.1 | 195.7 | 440.7 | 128.8 | - | 50 hours and over |
| มี | 0.8 | - | - | - | - | - | - | 0.4 | 0.3 | - | - | Available |
| ไม่มี | 1,461.3 | 47.6 | 12.7 | 47.5 | 18.7 | 416.3 | 154.1 | 195.2 | 440.4 | 128.8 | - | Not available |
| หญิง | 5,383.0 | 175.7 | 376.6 | 337.3 | 400.0 | 1,451.5 | 687.0 | 394.8 | 753.9 | 803.5 | 2.7 | FEMALE |
| มี | 22.4 | - | - | 0.2 | 0.8 | 4.6 | 2.8 | 2.2 | 1.1 | 10.8 | - | Available |
| ไม่มี | 5,360.6 | 175.7 | 376.6 | 337.1 | 399.2 | 1,446.9 | 684.2 | 392.6 | 752.8 | 792.7 | 2.7 | Not available |
| มีงานประจำแต่ไม่ได้ทำงาน | 20.9 | 0.3 | 1.2 | 0.7 | 3.4 | 2.8 | 4.4 | 1.4 | 3.6 | 3.2 | - | With job not work |
| มี | 1.3 | - | - | - | - | - | 0.8 | - | 0.1 | 0.4 | - | Available |
| ไม่มี | 19.6 | 0.3 | 1.2 | 0.7 | 3.4 | 2.8 | 3.7 | 1.4 | 3.4 | 2.8 | - | Not available |
| 1-9 ชั่วโมง | 31.9 | 0.3 | 4.2 | 1.9 | 1.5 | 9.7 | 3.8 | 2.5 | 4.5 | 3.4 | - | 1-9 hours |
| มี | 0.2 | - | - | - | - | - | - | - | - | 0.2 | - | Available |
| ไม่มี | 31.7 | 0.3 | 4.2 | 1.9 | 1.5 | 9.7 | 3.8 | 2.5 | 4.5 | 3.2 | - | Not available |
| 10-19 ชั่วโมง | 123.5 | 5.4 | 13.6 | 12.4 | 5.9 | 18.7 | 18.7 | 6.9 | 21.2 | 18.8 | 1.7 | 10-19 hours |
| มี | 1.7 | - | - | - | - | 0.1 | 0.2 | - | - | 1.4 | - | Available |
| ไม่มี | 121.8 | 5.4 | 13.6 | 12.4 | 5.9 | 18.6 | 18.5 | 6.9 | 21.2 | 17.4 | 1.7 | Not available |
| 20-29 ชั่วโมง | 398.9 | 15.7 | 38.8 | 44.4 | 32.6 | 54.9 | 84.7 | 30.6 | 51.0 | 46.3 | - | 20-29 hours |
| มี | 4.3 | - | - | 0.2 | - | 1.2 | 0.4 | 0.7 | - | 1.9 | - | Available |
| ไม่มี | 394.6 | 15.7 | 38.8 | 44.2 | 32.6 | 53.7 | 84.3 | 29.9 | 51.0 | 44.4 | - | Not available |
| 30-34 ชั่วโมง | 321.9 | 8.2 | 20.3 | 16.8 | 23.5 | 60.4 | 83.1 | 22.8 | 36.9 | 49.9 | - | 30-34 hours |
| มี | 2.2 | - | - | - | - | 0.8 | 0.3 | - | - | 1.1 | - | Available |
| ไม่มี | 319.7 | 8.2 | 20.3 | 16.8 | 23.5 | 59.6 | 82.8 | 22.8 | 36.9 | 48.8 | - | Not available |
| 35-39 ชั่วโมง | 528.3 | 11.1 | 90.3 | 28.1 | 60.3 | 100.5 | 150.4 | 26.3 | 6.6 | 54.8 | - | 35-39 hours |
| มี | 4.4 | - | - | - | 0.8 | 1.2 | 0.3 | 0.8 | - | 1.4 | - | Available |
| ไม่มี | 523.8 | 11.1 | 90.3 | 28.1 | 59.4 | 99.4 | 150.1 | 25.5 | 6.6 | 53.4 | - | Not available |
| 40-49 ชั่วโมง | 2,694.4 | 102.8 | 188.5 | 199.7 | 234.8 | 664.1 | 261.2 | 218.9 | 347.5 | 476.3 | 0.7 | 40-49 hours |
| มี | 6.0 | - | - | - | - | 0.6 | 0.6 | 0.7 | 0.8 | 3.3 | - | Available |
| ไม่มี | 2,688.4 | 102.8 | 188.5 | 199.7 | 234.8 | 663.6 | 260.6 | 218.2 | 346.7 | 472.9 | 0.7 | Not available |
| 50 ชั่วโมงขึ้นไป | 1,263.4 | 32.0 | 19.8 | 33.4 | 38.0 | 540.4 | 80.7 | 85.4 | 282.7 | 150.9 | 0.2 | 50 hours and over |
| มี | 2.3 | - | - | - | - | 0.8 | 0.3 | - | 0.2 | 1.1 | - | Available |
| ไม่มี | 1,261.1 | 32.0 | 19.8 | 33.4 | 38.0 | 539.6 | 80.5 | 85.4 | 282.5 | 149.7 | 0.2 | Not available |

หน่วยเป็นพัน : In Thousands

ตารางที่ 9 จำนวนผู้มีงานทำ จำแนกตามอาชีพ จำนวนชั่วโมงทำงานต่อสัปดาห์ การมีเวลาเหลือและต้องการทำงานเพิ่มขึ้น เพศ และเขตการปกครอง ภาคกลาง (ต่อ)
TABLE 9 EMPLOYED PERSONS BY OCCUPATION, HOURS WORKED PER WEEK, AVAILABILITY FOR ADDITIONAL WORK, SEX AND AREA, CENTRAL REGION (Contd.)

ไตรมาสที่ 1/2560 : Quarter 1/2017

ในเขตเทศบาล MUNICIPAL AREA

หน่วยนับพัน : In Thousands

| จำนวนชั่วโมงทำงาน เพศ และ การมีเวลาเหลือพอ และต้องการทำงานเพิ่มขึ้น | อาชีพ Occupation | | | | | | | | | | | รวม Total | จำนวนซึ่งมี ได้จำแนกไว้ ในหมวดอื่น Not classifiable | HOURS WORKED, SEX AND AVAILABILITY FOR ADDITIONAL WORK |
|--|--|---|---|------------------|--|---|---|---|---|--|-------------|--------------|--|---|
| | ผู้จัดการ ผู้ปฏิบัติการ & Managers | ผู้ประกอบวิชาชีพ ด้านต่างๆ Professional | เจ้าหน้าที่เทคนิค และผู้ประกอบ วิชาชีพ Technicians | เสมียน Clerks | ผู้จำหน่ายสินค้า Service Workers | ด้านการเกษตร ป่าไม้และประมง Agricultural & Fishery | ช่างฝีมือและผู้ปฏิบัติ งานที่เกี่ยวข้อง Craft & associat | ผู้ควบคุมเครื่องจักร งานด้านการประกอบ Plant & Machine controls | ผู้ประกอบอาชีพ งานพื้นฐาน Elementary occupations | คนงานซึ่งมี ได้จำแนกไว้ ในหมวดอื่น Not classifiable | TOTAL(MALE) | | | |
| ยอดรวม(ชาย) | 163.4 | 145.2 | 165.4 | 90.3 | 595.9 | 234.3 | 544.7 | 624.1 | 320.2 | 3.4 | 3.4 | 3.4 | 3.4 | Available |
| มี | - | 0.8 | 0.5 | 1.2 | 0.6 | 1.4 | 2.4 | 0.6 | 4.3 | - | - | - | - | Available |
| ไม่มี | 163.4 | 144.3 | 164.9 | 89.1 | 595.2 | 232.9 | 542.3 | 623.5 | 315.9 | 3.4 | 3.4 | 3.4 | 3.4 | Not available |
| มีงานประจำงานที่ไม่ได้ทำงาน | 0.8 | 1.2 | 0.5 | 0.3 | 1.7 | 4.0 | 5.9 | 6.6 | 0.8 | - | - | - | - | With job not work |
| มี | - | - | - | - | - | 1.0 | 0.3 | 0.1 | - | - | - | - | - | Available |
| ไม่มี | 0.8 | 1.2 | 0.5 | 0.3 | 1.7 | 3.0 | 5.7 | 6.5 | 0.8 | - | - | - | - | Not available |
| 1-9 ชั่วโมง | 1.0 | 1.0 | 1.7 | 0.4 | 0.7 | 1.0 | 4.0 | 4.6 | 0.3 | - | - | - | - | 1-9 hours |
| มี | - | - | - | - | - | 0.1 | - | - | - | - | - | - | - | Available |
| ไม่มี | 1.0 | 1.0 | 1.7 | 0.4 | 0.7 | 1.0 | 4.0 | 4.6 | 0.3 | - | - | - | - | Not available |
| 10-19 ชั่วโมง | 3.3 | 7.3 | 2.9 | 2.5 | 5.6 | 4.1 | 22.7 | 17.5 | 4.1 | - | - | - | - | 10-19 hours |
| มี | - | - | - | - | - | 0.2 | - | - | 0.6 | - | - | - | - | Available |
| ไม่มี | 3.3 | 7.3 | 2.9 | 2.5 | 5.6 | 3.9 | 22.7 | 17.5 | 3.5 | - | - | - | - | Not available |
| 20-29 ชั่วโมง | 14.2 | 16.8 | 20.3 | 8.6 | 19.6 | 25.8 | 35.9 | 26.6 | 21.6 | - | - | - | - | 20-29 hours |
| มี | - | - | 0.4 | 0.9 | 0.3 | 0.1 | 0.8 | 0.3 | 2.1 | - | - | - | - | Available |
| ไม่มี | 14.2 | 16.8 | 19.9 | 7.8 | 19.3 | 25.7 | 35.1 | 26.3 | 19.5 | - | - | - | - | Not available |
| 30-34 ชั่วโมง | 7.0 | 9.3 | 10.2 | 6.8 | 17.5 | 26.5 | 27.4 | 29.9 | 17.4 | - | - | - | - | 30-34 hours |
| มี | - | - | - | - | - | - | 0.2 | 0.2 | 0.2 | - | - | - | - | Available |
| ไม่มี | 7.0 | 9.3 | 10.2 | 6.8 | 17.5 | 26.5 | 27.2 | 29.7 | 17.3 | - | - | - | - | Not available |
| 35-39 ชั่วโมง | 13.5 | 23.5 | 15.6 | 10.0 | 40.7 | 45.3 | 15.0 | 16.4 | 19.8 | - | - | - | - | 35-39 hours |
| มี | - | - | 0.1 | - | - | - | - | - | 0.3 | - | - | - | - | Available |
| ไม่มี | 13.5 | 23.5 | 15.4 | 10.0 | 40.7 | 45.3 | 15.0 | 16.4 | 19.4 | - | - | - | - | Not available |
| 40-49 ชั่วโมง | 95.6 | 79.7 | 86.9 | 51.2 | 269.8 | 95.3 | 341.8 | 290.9 | 195.9 | 3.4 | 3.4 | 3.4 | 3.4 | 40-49 hours |
| มี | - | 0.8 | - | 0.4 | 0.4 | - | 0.8 | - | 1.1 | - | - | - | - | Available |
| ไม่มี | 95.6 | 78.9 | 86.9 | 50.9 | 269.5 | 95.3 | 341.0 | 290.9 | 194.8 | 3.4 | 3.4 | 3.4 | 3.4 | Not available |
| 50 ชั่วโมงขึ้นไป | 27.9 | 6.4 | 27.3 | 10.4 | 240.4 | 32.3 | 92.0 | 231.8 | 60.3 | - | - | - | - | 50 hours and over |
| มี | - | - | - | - | - | - | 0.4 | - | - | - | - | - | - | Available |
| ไม่มี | 27.9 | 6.4 | 27.3 | 10.4 | 240.4 | 32.3 | 91.6 | 231.8 | 60.3 | - | - | - | - | Not available |

ตารางที่ 9 จำนวนผู้มีงานทำ จำแนกตามอาชีพ จำนวนชั่วโมงทำงานต่อสัปดาห์ การมีเวลาเหลือและต้องการทำงานเพิ่มขึ้น เพศ และเขตการปกครอง ภาคกลาง (ต่อ)
TABLE 9 EMPLOYED PERSONS BY OCCUPATION, HOURS WORKED PER WEEK, AVAILABILITY FOR ADDITIONAL WORK, SEX AND AREA, CENTRAL REGION (Contd.)

ไตรมาสที่ 1/2560 : Quarter 1/2017

ในเขตเทศบาล MUNICIPAL AREA

หน่วยนับพัน : in Thousands

| จำนวนชั่วโมงทำงาน เพศ และ การมีเวลาเหลือพอ และต้องการทำงานเพิ่มขึ้น | อาชีพ Occupation | | | | | | | | | | | จำนวนที่มี ได้จำแนกไว้ ในหมวดอื่น Not classifiable | TOTAL (FEMALE) |
|--|------------------|--|---|--|------------------|---|---|---|---|--|---|---|----------------|
| | รวม | ผู้จัดการ Legislators & Managers | ผู้ประกอบวิชาชีพ ด้านต่างๆ Professional | เจ้าหน้าที่เทคนิค และช่างประกอบ วิชาชีพ Technicians | เสมียน Clerks | พนักงานบริการ ผู้จำหน่ายสินค้า Service Workers | ด้านภาคเกษตร ป่าไม้และประมง Agricultural & Fishery | ช่างฝีมือและผู้ปฏิบัติ งานที่เกี่ยวข้อง Craft & associat | ผู้ควบคุมเครื่องจักร งานด้านการประกอบ Plant & Machine controls | ผู้ประกอบการอาชีพ งานพื้นฐาน Elementary occupations | คนงานซึ่งมี ไม่ได้จำแนกไว้ ในหมวดอื่น Not classifiable | | |
| ยอดรวม(หญิง) | 2,535.0 | 98.9 | 201.4 | 175.4 | 214.6 | 819.1 | 150.8 | 183.8 | 367.4 | 319.8 | 1.9 | 1.9 | |
| มี | 8.4 | - | - | 0.2 | 0.2 | 3.2 | 1.0 | 0.2 | 0.8 | 2.8 | - | Available | |
| ไม่มี | 2,524.6 | 98.9 | 201.4 | 175.2 | 214.4 | 815.9 | 149.8 | 183.5 | 366.6 | 316.9 | 1.9 | Not available | |
| มีงานประจำแต่ไม่ได้ทำงาน | 1.19 | - | 1.2 | 0.1 | 3.2 | 0.7 | 2.1 | 0.7 | 2.6 | 1.5 | - | With job not work | |
| มี | 0.9 | - | - | - | - | - | 0.8 | - | - | 0.2 | - | Available | |
| ไม่มี | 1.10 | - | 1.2 | 0.1 | 3.2 | 0.7 | 1.3 | 0.7 | 2.6 | 1.3 | - | Not available | |
| 1-9 ชั่วโมง | 17.8 | 0.1 | 3.1 | 1.2 | 1.1 | 9.0 | 1.0 | 0.7 | 1.0 | 0.8 | - | 1-9 hours | |
| มี | 0.2 | - | - | - | - | - | - | - | - | 0.2 | - | Available | |
| ไม่มี | 17.6 | 0.1 | 3.1 | 1.2 | 1.1 | 9.0 | 1.0 | 0.7 | 1.0 | 0.6 | - | Not available | |
| 10-19 ชั่วโมง | 66.2 | 4.9 | 8.2 | 8.4 | 3.9 | 9.9 | 3.7 | 3.8 | 12.9 | 8.8 | 1.7 | 10-19 hours | |
| มี | 0.3 | - | - | - | - | - | 0.2 | - | - | 0.1 | - | Available | |
| ไม่มี | 65.9 | 4.9 | 8.2 | 8.4 | 3.9 | 9.9 | 3.5 | 3.8 | 12.9 | 8.8 | 1.7 | Not available | |
| 20-29 ชั่วโมง | 180.3 | 8.4 | 16.1 | 24.9 | 20.2 | 26.8 | 21.6 | 16.5 | 27.9 | 17.8 | - | 20-29 hours | |
| มี | 2.7 | - | - | 0.2 | - | 1.2 | - | - | - | 1.3 | - | Available | |
| ไม่มี | 177.6 | 8.4 | 16.1 | 24.7 | 20.2 | 25.7 | 21.6 | 16.5 | 27.9 | 16.5 | - | Not available | |
| 30-34 ชั่วโมง | 122.7 | 3.3 | 9.7 | 9.1 | 9.6 | 28.0 | 19.9 | 10.7 | 17.9 | 14.7 | - | 30-34 hours | |
| มี | 0.4 | - | - | - | - | 0.1 | - | - | - | 0.3 | - | Available | |
| ไม่มี | 122.3 | 3.3 | 9.7 | 9.1 | 9.6 | 27.9 | 19.9 | 10.7 | 17.9 | 14.4 | - | Not available | |
| 35-39 ชั่วโมง | 217.3 | 5.5 | 46.7 | 14.3 | 29.7 | 54.0 | 33.3 | 10.0 | 1.9 | 21.9 | - | 35-39 hours | |
| มี | 1.4 | - | - | - | 0.2 | 1.0 | 0.1 | - | - | 0.1 | - | Available | |
| ไม่มี | 216.0 | 5.5 | 46.7 | 14.3 | 29.5 | 53.0 | 33.3 | 10.0 | 1.9 | 21.7 | - | Not available | |
| 40-49 ชั่วโมง | 1,259.2 | 57.8 | 104.4 | 99.9 | 124.8 | 396.1 | 51.6 | 97.6 | 148.7 | 178.4 | - | 40-49 hours | |
| มี | 1.7 | - | - | - | - | 0.4 | - | 0.2 | 0.8 | 0.3 | - | Available | |
| ไม่มี | 1,257.5 | 57.8 | 104.4 | 99.9 | 124.8 | 395.7 | 51.6 | 97.3 | 147.9 | 178.0 | - | Not available | |
| 50 ชั่วโมงขึ้นไป | 657.7 | 18.9 | 12.1 | 17.6 | 22.3 | 294.5 | 17.5 | 43.9 | 154.8 | 75.9 | 0.2 | 50 hours and over | |
| มี | 0.8 | - | - | - | - | 0.5 | - | - | - | 0.3 | - | Available | |
| ไม่มี | 656.9 | 18.9 | 12.1 | 17.6 | 22.3 | 294.0 | 17.5 | 43.9 | 154.8 | 75.6 | 0.2 | Not available | |

ตารางที่ 9 จำนวนผู้มีงานทำ จำนวนชั่วโมงทำงานต่อสัปดาห์ การมีเวลาเหลือพอและต้องการทำงานเพิ่มขึ้น เพศ และเขตการปกครอง ภาคกลาง (ต่อ)
TABLE 9 EMPLOYED PERSONS BY OCCUPATION, HOURS WORKED PER WEEK, AVAILABILITY FOR ADDITIONAL WORK, SEX AND AREA, CENTRAL REGION (Contd.)

ไตรมาสที่ 1/2560 : Quarter 1/2017 หน่วยเป็นพัน : In Thousands

| จำนวนชั่วโมงทำงาน เพศ และ การมีเวลาเหลือพอ และต้องการทำงานเพิ่มขึ้น | อาชีพ Occupation | | | | | | | | | | | รวม Total | ผู้บังคับบัญชา & Managers | ผู้จัดการ Legislators | ผู้ประกอบวิชาชีพ ด้านต่างๆ Professional | เจ้าหน้าที่เทคนิค และผู้ประกอบ วิชาชีพ Technicians | เสมียน Clerks | พนักงานบริการ ผู้จำหน่ายสินค้า Service Workers | ด้านการเกษตร ป่าไม้และประมง Agricultural & Fishery | ช่างฝีมือและผู้ปฏิบัติ งานที่เกี่ยวข้อง Craft & associat | ผู้ควบคุมเครื่องจักร งานด้านการประกอบ Plant & Machine controls | ผู้ประกอบการอาชีพ งานพื้นฐาน Elementary occupations | คนงานซึ่งมี ได้จำแนกไว้ ในหมวดอื่น Not classifiable | HOURS WORKED, SEX AND AVAILABILITY FOR ADDITIONAL WORK |
|--|--------------------|----------------|--------------------|----------------|--------------------|----------------|--------------------|----------------|--------------------|----------------|--------------------|--------------|------------------------------|--------------------------|---|---|------------------|---|---|---|---|--|--|---|
| | Non-municipal Area | Municipal Area | Non-municipal Area | Municipal Area | Non-municipal Area | Municipal Area | Non-municipal Area | Municipal Area | Non-municipal Area | Municipal Area | Non-municipal Area | | | | | | | | | | | | | |
| ยอดรวม(ชาย) | 3,424.1 | 134.9 | 112.9 | 136.8 | 78.7 | 440.2 | 799.3 | 599.6 | 664.0 | 456.8 | 1.2 | 3,424.1 | 134.9 | 112.9 | 136.8 | 78.7 | 440.2 | 799.3 | 599.6 | 664.0 | 456.8 | 1.2 | | |
| มี | 20.4 | - | 0.5 | 0.4 | - | 1.4 | 2.2 | 1.9 | 2.6 | 11.5 | - | 20.4 | - | 0.5 | 0.4 | - | 1.4 | 2.2 | 1.9 | 2.6 | 11.5 | - | | |
| ไม่มี | 3,403.8 | 134.9 | 112.4 | 136.4 | 78.7 | 438.8 | 797.1 | 597.7 | 661.4 | 445.2 | 1.2 | 3,403.8 | 134.9 | 112.4 | 136.4 | 78.7 | 438.8 | 797.1 | 597.7 | 661.4 | 445.2 | 1.2 | | |
| มีงานประจำแต่ไม่ได้ทำงาน | 17.2 | 0.5 | - | 0.5 | - | 0.7 | 6.4 | 3.1 | 3.3 | 2.8 | - | 17.2 | 0.5 | - | 0.5 | - | 0.7 | 6.4 | 3.1 | 3.3 | 2.8 | - | | |
| มี | 0.8 | - | - | - | - | 0.1 | 0.4 | 0.1 | - | 0.2 | - | 0.8 | - | - | - | 0.1 | 0.4 | 0.1 | - | 0.2 | - | - | | |
| ไม่มี | 16.5 | 0.5 | - | 0.5 | - | 0.6 | 6.0 | 3.0 | 3.3 | 2.6 | - | 16.5 | 0.5 | - | 0.5 | - | 0.6 | 6.0 | 3.0 | 3.3 | 2.6 | - | | |
| 1-9 ชั่วโมง | 13.5 | 0.2 | 1.4 | 1.7 | 1.1 | 0.3 | 2.3 | 2.1 | 2.5 | 1.9 | - | 13.5 | 0.2 | 1.4 | 1.7 | 1.1 | 0.3 | 2.3 | 2.1 | 2.5 | 1.9 | - | | |
| มี | - | - | - | - | - | - | - | - | - | - | - | - | - | - | - | - | - | - | - | - | - | - | | |
| ไม่มี | 13.5 | 0.2 | 1.4 | 1.7 | 1.1 | 0.3 | 2.3 | 2.1 | 2.5 | 1.9 | - | 13.5 | 0.2 | 1.4 | 1.7 | 1.1 | 0.3 | 2.3 | 2.1 | 2.5 | 1.9 | - | | |
| 10-19 ชั่วโมง | 72.8 | 0.6 | 4.2 | 2.6 | 1.4 | 9.9 | 12.9 | 12.2 | 15.0 | 14.0 | - | 72.8 | 0.6 | 4.2 | 2.6 | 1.4 | 9.9 | 12.9 | 12.2 | 15.0 | 14.0 | - | | |
| มี | 1.4 | - | - | - | - | - | - | 0.1 | 0.5 | 0.8 | - | 1.4 | - | - | - | - | - | - | 0.1 | 0.5 | 0.8 | - | | |
| ไม่มี | 71.4 | 0.6 | 4.2 | 2.6 | 1.4 | 9.9 | 12.9 | 12.0 | 14.6 | 13.2 | - | 71.4 | 0.6 | 4.2 | 2.6 | 1.4 | 9.9 | 12.9 | 12.0 | 14.6 | 13.2 | - | | |
| 20-29 ชั่วโมง | 270.1 | 16.5 | 18.0 | 13.5 | 10.7 | 26.6 | 73.5 | 30.3 | 40.0 | 41.1 | - | 270.1 | 16.5 | 18.0 | 13.5 | 10.7 | 26.6 | 73.5 | 30.3 | 40.0 | 41.1 | - | | |
| มี | 8.0 | - | 0.3 | 0.4 | - | 0.5 | 0.4 | 0.6 | 0.7 | 5.1 | - | 8.0 | - | 0.3 | 0.4 | - | 0.5 | 0.4 | 0.6 | 0.7 | 5.1 | - | | |
| ไม่มี | 262.1 | 16.5 | 17.7 | 13.1 | 10.7 | 26.1 | 73.1 | 29.7 | 39.3 | 36.0 | - | 262.1 | 16.5 | 17.7 | 13.1 | 10.7 | 26.1 | 73.1 | 29.7 | 39.3 | 36.0 | - | | |
| 30-34 ชั่วโมง | 238.5 | 6.8 | 3.2 | 9.7 | 6.4 | 20.8 | 78.0 | 37.8 | 42.1 | 33.7 | - | 238.5 | 6.8 | 3.2 | 9.7 | 6.4 | 20.8 | 78.0 | 37.8 | 42.1 | 33.7 | - | | |
| มี | 2.7 | - | - | - | - | 0.7 | 0.4 | 0.3 | 0.7 | 0.6 | - | 2.7 | - | - | - | - | - | - | 0.3 | 0.7 | 0.6 | - | | |
| ไม่มี | 235.8 | 6.8 | 3.2 | 9.7 | 6.4 | 20.1 | 77.6 | 37.5 | 41.4 | 33.1 | - | 235.8 | 6.8 | 3.2 | 9.7 | 6.4 | 20.1 | 77.6 | 37.5 | 41.4 | 33.1 | - | | |
| 35-39 ชั่วโมง | 318.6 | 12.7 | 25.4 | 11.9 | 4.9 | 30.2 | 161.2 | 19.9 | 20.9 | 31.4 | - | 318.6 | 12.7 | 25.4 | 11.9 | 4.9 | 30.2 | 161.2 | 19.9 | 20.9 | 31.4 | - | | |
| มี | 0.6 | - | - | - | - | - | - | - | - | 0.6 | - | 0.6 | - | - | - | - | - | - | - | - | 0.6 | - | | |
| ไม่มี | 318.0 | 12.7 | 25.4 | 11.9 | 4.9 | 30.2 | 161.2 | 19.9 | 20.9 | 30.9 | - | 318.0 | 12.7 | 25.4 | 11.9 | 4.9 | 30.2 | 161.2 | 19.9 | 20.9 | 30.9 | - | | |
| 40-49 ชั่วโมง | 1,760.3 | 78.0 | 54.3 | 76.6 | 46.0 | 175.8 | 343.3 | 390.6 | 331.3 | 263.3 | 1.2 | 1,760.3 | 78.0 | 54.3 | 76.6 | 46.0 | 175.8 | 343.3 | 390.6 | 331.3 | 263.3 | 1.2 | | |
| มี | 6.6 | - | 0.2 | - | - | 1.0 | 1.0 | 0.7 | 0.4 | 4.3 | - | 6.6 | - | 0.2 | - | - | 1.0 | 1.0 | 0.7 | 0.4 | 4.3 | - | | |
| ไม่มี | 1,753.6 | 78.0 | 54.1 | 76.6 | 46.0 | 175.8 | 342.3 | 389.9 | 330.8 | 258.9 | 1.2 | 1,753.6 | 78.0 | 54.1 | 76.6 | 46.0 | 175.8 | 342.3 | 389.9 | 330.8 | 258.9 | 1.2 | | |
| 50 ชั่วโมงขึ้นไป | 733.1 | 19.7 | 6.3 | 20.2 | 8.2 | 175.9 | 121.7 | 103.6 | 208.9 | 68.5 | - | 733.1 | 19.7 | 6.3 | 20.2 | 8.2 | 175.9 | 121.7 | 103.6 | 208.9 | 68.5 | - | | |
| มี | 0.3 | - | - | - | - | - | - | - | 0.3 | - | - | 0.3 | - | - | - | - | - | - | - | - | - | - | | |
| ไม่มี | 732.8 | 19.7 | 6.3 | 20.2 | 8.2 | 175.9 | 121.7 | 103.6 | 208.6 | 68.5 | - | 732.8 | 19.7 | 6.3 | 20.2 | 8.2 | 175.9 | 121.7 | 103.6 | 208.6 | 68.5 | - | | |

ตารางที่ 9 จำนวนผู้มีงานทำ จำนวนชั่วโมงทำงานต่อสัปดาห์ การมีเวลาเหลือพอและต้องการทำงานเพิ่มขึ้น เพศ และเขตการปกครอง ภาคกลาง (ต่อ)
TABLE 9 EMPLOYED PERSONS BY OCCUPATION, HOURS WORKED PER WEEK, AVAILABILITY FOR ADDITIONAL WORK, SEX AND AREA, CENTRAL REGION (Contd.)

| จำนวนชั่วโมงทำงาน เพศ และ การมีเวลาเหลือพอ และต้องการทำงานเพิ่มขึ้น | เมืองเขตเทศบาล NON-MUNICIPAL AREA | | | | | | | | | | | HOURS WORKED, SEX AND AVAILABILITY FOR ADDITIONAL WORK |
|--|-----------------------------------|--|---|---|---|---|---|---|---|--|---------------|---|
| | รวม | ผู้จัดการ Legislators & Managers | ผู้ประกอบวิชาชีพ ด้านต่างๆ Professional | เจ้าหน้าที่เทคนิค และผู้ประกอบ วิชาชีพ Technicians | เสมียน พนักงานบริการ ผู้จำหน่ายสินค้า Service Workers | ด้านการเกษตร ป่าไม้และประมง Agricultural & Fishery | ช่างฝีมือและผู้ปฏิบัติ งานที่เกี่ยวข้อง Craft & associat | ผู้ควบคุมเครื่องจักร งานด้านการประกอบ Plant & Machine controlors | ผู้ประกอบอาชีพ งานพื้นฐาน Elementary occupations | คนงานซึ่งมี ได้จำแนกไว้ ในหมวดอื่น Not classifiable | TOTAL(FEMALE) | |
| ยอดรวม(หญิง) | 2,850.0 | 76.9 | 175.2 | 161.9 | 185.4 | 632.4 | 536.2 | 211.0 | 386.5 | 483.8 | 0.7 | Available |
| มี | 14.0 | - | - | - | 0.7 | 1.4 | 1.8 | 1.9 | 0.3 | 8.0 | - | Available |
| ไม่มี | 2,836.0 | 76.9 | 175.2 | 161.9 | 184.8 | 631.0 | 534.4 | 209.1 | 386.2 | 475.8 | 0.7 | Not available |
| มีงานประจำงานไม่ได้ทำงาน | 9.0 | 0.3 | - | 0.6 | 0.3 | 2.1 | 2.4 | 0.7 | 1.0 | 1.7 | - | With job not work |
| มี | 0.4 | - | - | - | - | - | - | - | 0.1 | 0.3 | - | Available |
| ไม่มี | 8.6 | 0.3 | - | 0.6 | 0.3 | 2.1 | 2.4 | 0.7 | 0.8 | 1.5 | - | Not available |
| 1-9 ชั่วโมง | 14.1 | 0.2 | 1.1 | 0.7 | 0.5 | 0.8 | 2.8 | 1.8 | 3.6 | 2.6 | - | 1-9 hours |
| มี | - | - | - | - | - | - | - | - | - | - | - | Available |
| ไม่มี | 14.1 | 0.2 | 1.1 | 0.7 | 0.5 | 0.8 | 2.8 | 1.8 | 3.6 | 2.6 | - | Not available |
| 10-19 ชั่วโมง | 57.3 | 0.5 | 5.5 | 3.9 | 2.0 | 8.8 | 15.0 | 3.1 | 8.4 | 10.0 | - | 10-19 hours |
| มี | 1.4 | - | - | - | - | 0.1 | - | - | - | 1.3 | - | Available |
| ไม่มี | 55.9 | 0.5 | 5.5 | 3.9 | 2.0 | 8.7 | 15.0 | 3.1 | 8.4 | 8.7 | - | Not available |
| 20-29 ชั่วโมง | 218.6 | 7.3 | 22.7 | 19.5 | 12.4 | 28.0 | 63.1 | 14.1 | 23.1 | 28.5 | - | 20-29 hours |
| มี | 1.6 | - | - | - | - | - | 0.4 | 0.7 | - | 0.6 | - | Available |
| ไม่มี | 217.0 | 7.3 | 22.7 | 19.5 | 12.4 | 28.0 | 62.7 | 13.4 | 23.1 | 27.9 | - | Not available |
| 30-34 ชั่วโมง | 199.2 | 5.0 | 10.6 | 7.7 | 14.0 | 32.4 | 63.2 | 12.1 | 19.1 | 35.2 | - | 30-34 hours |
| มี | 1.8 | - | - | - | - | 0.7 | 0.3 | - | - | 0.8 | - | Available |
| ไม่มี | 197.4 | 5.0 | 10.6 | 7.7 | 14.0 | 31.7 | 63.0 | 12.1 | 19.1 | 34.4 | - | Not available |
| 35-39 ชั่วโมง | 310.9 | 5.6 | 43.5 | 13.8 | 30.6 | 46.5 | 117.0 | 16.3 | 4.7 | 32.9 | - | 35-39 hours |
| มี | 3.1 | - | - | - | 0.7 | 0.2 | 0.2 | 0.8 | - | 1.3 | - | Available |
| ไม่มี | 307.9 | 5.6 | 43.5 | 13.8 | 29.9 | 46.4 | 116.8 | 15.5 | 4.7 | 31.7 | - | Not available |
| 40-49 ชั่วโมง | 1,435.2 | 44.9 | 84.1 | 99.8 | 110.0 | 268.0 | 209.6 | 121.3 | 198.8 | 297.9 | 0.7 | 40-49 hours |
| มี | 4.3 | - | - | - | - | 0.2 | 0.6 | 0.4 | - | 3.0 | - | Available |
| ไม่มี | 1,431.0 | 44.9 | 84.1 | 99.8 | 110.0 | 267.8 | 208.9 | 120.9 | 198.8 | 294.9 | 0.7 | Not available |
| 50 ชั่วโมงขึ้นไป | 605.7 | 13.0 | 7.7 | 15.8 | 15.7 | 245.9 | 63.2 | 41.5 | 127.9 | 74.9 | - | 50 hours and over |
| มี | 1.5 | - | - | - | - | 0.3 | 0.3 | - | 0.2 | 0.8 | - | Available |
| ไม่มี | 604.2 | 13.0 | 7.7 | 15.8 | 15.7 | 245.6 | 62.9 | 41.5 | 127.8 | 74.1 | - | Not available |

ตารางที่ 10 จำนวนผู้จ้างงาน จำนวนชั่วโมงทำงานต่อสัปดาห์ การมีเวลาเหลือและต้องการทำงานเพิ่มขึ้น ภาคกลาง (ต่อ)

TABLE 10 EMPLOYED PERSONS BY INDUSTRY, HOURS WORKED PER WEEK, AVAILABILITY FOR ADDITIONAL WORK, CENTRAL REGION (Contd.)

ไตรมาสที่ 1/2560 : Quarter 1/2017

หน่วยเป็นพัน : In Thousands

| จำนวนชั่วโมงทำงาน และ การมีเวลาเหลือ และต้องการทำงานเพิ่มขึ้น | อุตสาหกรรม (ต่อ) Industry (Contd.) | | | | | | | | | | กิจกรรมของ องค์กร Extra- territorial | ไม่ทราบ Unknown | HOURS WORKED, AND AVAILABILITY FOR ADDITIONAL WORK |
|--|---|--|---|--|-----------------------|---|--|----------------------------------|---|-------------------------------------|---|--------------------|---|
| | กิจกรรม อสังหาริมทรัพย์ Real estate activities | กิจกรรมทางวิชาชีพ วิทยาศาสตร์เทคนิค Professional, scientific technical activities | การบริหารสนับสนุน และป้องกันประเทศ Administrative and support service activities | การบริหารราชการ ป้องกันประเทศ Public admini- stration defence | การศึกษา Education | กิจกรรมด้านสุขภาพ งานสังคมสงเคราะห์ Health and social work | ศิลปะ ความบันเทิง และนันทนาการ Art, entertainment | บริการด้านอื่นๆ Other service | งานในครัวเรือน ส่วนบุคคล Activities of household | กิจกรรมของ องค์กร territorial | | | |
| ยอดรวม | 80.0 | 83.1 | 196.8 | 466.2 | 321.5 | 203.4 | 83.1 | 290.7 | 51.2 | 0.2 | 4.2 | TOTAL | |
| มี | - | 0.0 | 0.4 | 2.0 | 0.2 | 0.1 | 1.5 | 8.8 | 0.4 | - | - | Available | |
| ไม่มี | 80.0 | 83.0 | 196.4 | 464.2 | 321.4 | 203.3 | 81.6 | 282.0 | 50.9 | 0.2 | 4.2 | Not available | |
| มีงานประจำจ้างไม่ได้ทำงาน | - | 1.1 | 2.0 | 0.4 | 1.4 | 0.5 | 0.1 | 2.0 | - | - | - | With job not work | |
| มี | - | - | - | - | - | - | - | 0.1 | - | - | - | Available | |
| ไม่มี | - | 1.1 | 2.0 | 0.4 | 1.4 | 0.5 | 0.1 | 1.9 | - | - | - | Not available | |
| 1-9 ชั่วโมง | - | - | 0.8 | 1.7 | 3.1 | 0.2 | - | 4.6 | - | - | - | 1-9 hours | |
| มี | - | - | - | - | - | - | - | 0.2 | - | - | - | Available | |
| ไม่มี | - | - | 0.8 | 1.7 | 3.1 | 0.2 | - | 4.4 | - | - | - | Not available | |
| 10-19 ชั่วโมง | 2.0 | 2.0 | 4.8 | 6.4 | 6.3 | 2.0 | 2.6 | 4.6 | 0.6 | - | - | 10-19 hours | |
| มี | - | - | 0.3 | - | - | - | - | 0.2 | - | - | - | Available | |
| ไม่มี | 2.0 | 2.0 | 4.6 | 6.4 | 6.3 | 2.0 | 2.6 | 4.4 | 0.6 | - | - | Not available | |
| 20-29 ชั่วโมง | 9.0 | 5.8 | 12.5 | 53.1 | 44.2 | 11.7 | 6.1 | 18.1 | 3.9 | - | 0.8 | 20-29 hours | |
| มี | - | - | 0.1 | 0.9 | - | - | - | 3.9 | - | - | - | Available | |
| ไม่มี | 9.0 | 5.8 | 12.4 | 52.3 | 44.2 | 11.7 | 6.1 | 14.1 | 3.9 | - | 0.8 | Not available | |
| 30-34 ชั่วโมง | 7.2 | 6.8 | 5.5 | 13.7 | 10.8 | 4.1 | 8.4 | 25.8 | 4.1 | - | - | 30-34 hours | |
| มี | - | 0.0 | - | - | - | - | 0.2 | 1.6 | - | - | - | Available | |
| ไม่มี | 7.2 | 6.8 | 5.5 | 13.7 | 10.8 | 4.1 | 8.2 | 24.2 | 4.1 | - | - | Not available | |
| 35-39 ชั่วโมง | 4.6 | 9.3 | 2.7 | 186.9 | 99.9 | 42.9 | 7.5 | 19.2 | 2.6 | - | - | 35-39 hours | |
| มี | - | - | - | 0.8 | 0.2 | 0.1 | - | 1.4 | 0.4 | - | - | Available | |
| ไม่มี | 4.6 | 9.3 | 2.7 | 186.1 | 99.8 | 42.7 | 7.5 | 17.8 | 2.2 | - | - | Not available | |
| 40-49 ชั่วโมง | 50.8 | 54.0 | 93.5 | 176.4 | 147.5 | 113.6 | 43.0 | 148.2 | 29.0 | 0.2 | 3.2 | 40-49 hours | |
| มี | - | - | - | 0.4 | - | - | 1.3 | 1.0 | - | - | - | Available | |
| ไม่มี | 50.8 | 54.0 | 93.5 | 176.1 | 147.5 | 113.6 | 41.7 | 147.2 | 29.0 | 0.2 | 3.2 | Not available | |
| 50 ชั่วโมงขึ้นไป | 6.4 | 4.1 | 75.0 | 27.6 | 8.4 | 28.5 | 15.5 | 68.2 | 11.0 | - | 0.2 | 50 hours and over | |
| มี | - | - | - | - | - | - | - | 0.3 | - | - | - | Available | |
| ไม่มี | 6.4 | 4.1 | 75.0 | 27.6 | 8.4 | 28.5 | 15.5 | 67.9 | 11.0 | - | 0.2 | Not available | |

ตารางที่ 10 จำนวนผู้จ้างหน้า ชั่วโมงตามอุตสาหกรรม จำนวนชั่วโมงทำงานต่อสัปดาห์ การมีเวลาเหลือและต้องทำงานเพิ่มขึ้น และเพศ ภาคกลาง
TABLE 10 EMPLOYED PERSONS BY INDUSTRY, HOURS WORKED PER WEEK, AVAILABILITY FOR ADDITIONAL WORK AND SEX, CENTRAL REGION

| จำนวนชั่วโมงงาน เพศ และ การมีเวลาเหลือ และต้องทำงานเพิ่มขึ้น | | รวม | | อุตสาหกรรม - Industry | | | | | | | | | | ข้อมูลประชากรและ การปรับบัญชี Financial intermedation | | HOURS WORKED, SEX AND AVAILABILITY FOR ADDITIONAL WORK | |
|---|---------|----------|--------------------------------|--------------------------|---|--|-----------------------------|---|--|--|--|--------------------------------------|------|--|-------------------|---|--|
| ชาย | หญิง | Total | การจ้าง เต็มหรือ บางส่วน | การผลิต Manufacturing | ไฟฟ้า กิจ ไม่ระบุชนิด Electricity | การส่งน้ำ บ้านเรือน และเศษ sewage, waste | การก่อสร้าง Construction | การขนส่ง การคมนาคม Transport, storage | การขนส่ง สถานีสินค้า Transportation and storage | ที่พักและ บริการด้าน Accommodation and food service | ข้อมูลข่าวสาร และการสื่อ สาร Information and communication | บริการ Financial intermedation | 64.6 | TOTAL (MALE) | Available | Not available | |
| 6,310.8 | 5,383.0 | 11,693.8 | 20.1 | 1,757.9 | 32.5 | 24.5 | 543.4 | 1,005.7 | 427.4 | 345.9 | 46.1 | 64.6 | 64.6 | 46.1 | Available | Not available | |
| 32.2 | 22.4 | 54.6 | - | 4.0 | - | - | 5.4 | 2.8 | 0.8 | 0.6 | 0.4 | - | - | 0.4 | Available | Not available | |
| 6,278.7 | 5,360.6 | 11,639.3 | 20.1 | 1,753.9 | 32.5 | 24.5 | 538.0 | 1,002.9 | 426.7 | 345.3 | 45.8 | 64.6 | 64.6 | 45.8 | With job not work | Available | |
| 38.9 | 28.9 | 67.8 | 0.4 | 11.3 | - | - | 5.6 | 1.8 | 1.9 | 1.4 | - | - | - | - | Available | Not available | |
| 2.1 | 3.0 | 5.1 | - | 0.3 | - | - | 0.3 | - | - | - | - | - | - | - | Available | Not available | |
| 36.8 | 28.2 | 65.0 | 0.4 | 11.0 | - | - | 5.3 | 1.8 | 1.9 | 1.4 | - | - | - | - | Available | Not available | |
| 28.2 | 20.1 | 48.3 | - | 12.2 | - | - | 3.0 | 1.7 | 2.5 | - | - | - | - | - | Available | Not available | |
| 0.1 | 0.1 | 0.2 | - | - | - | - | - | - | - | - | - | - | - | - | Available | Not available | |
| 28.2 | 20.1 | 48.3 | - | 12.2 | - | - | 3.0 | 1.7 | 2.5 | - | - | - | - | - | Available | Not available | |
| 142.8 | 110.0 | 252.8 | 1.0 | 58.9 | 1.2 | 0.6 | 12.7 | 13.3 | 10.7 | 7.0 | 1.7 | 0.1 | 0.1 | 1.7 | Available | Not available | |
| 2.2 | 0.8 | 3.0 | - | 0.5 | - | - | 0.4 | 0.2 | - | - | - | - | - | - | Available | Not available | |
| 140.6 | 106.0 | 246.6 | 1.0 | 58.4 | 1.2 | 0.6 | 12.4 | 13.1 | 10.7 | 7.0 | 1.7 | 0.1 | 0.1 | 1.7 | Available | Not available | |
| 459.5 | 336.0 | 795.5 | 1.6 | 98.6 | 5.1 | 3.2 | 44.3 | 58.1 | 25.9 | 14.6 | 7.0 | 10.1 | 10.1 | 29.6 | Available | Not available | |
| 12.7 | 9.7 | 22.4 | - | 0.9 | - | - | 1.6 | 1.3 | 0.6 | 0.6 | 0.4 | - | - | 0.4 | Available | Not available | |
| 446.8 | 308.0 | 754.8 | 1.6 | 97.7 | 5.1 | 3.2 | 42.7 | 56.8 | 25.3 | 14.0 | 6.7 | 10.1 | 10.1 | 29.6 | Available | Not available | |
| 390.4 | 293.0 | 683.4 | 1.3 | 102.1 | 0.4 | - | 34.1 | 45.0 | 25.7 | 13.1 | 1.9 | 1.4 | 1.4 | 3.4 | Available | Not available | |
| 3.2 | 0.7 | 3.9 | - | - | - | - | 0.7 | 0.2 | 0.2 | - | - | - | - | - | Available | Not available | |
| 387.2 | 285.0 | 672.2 | 1.3 | 102.1 | 0.4 | - | 33.3 | 44.8 | 25.5 | 13.1 | 1.9 | 1.4 | 1.4 | 3.4 | Available | Not available | |
| 518.3 | 357.0 | 875.3 | 0.7 | 23.6 | 11.7 | 5.2 | 10.3 | 43.1 | 14.9 | 17.7 | 1.1 | 4.8 | 4.8 | 3.9 | Available | Not available | |
| 1.0 | 1.0 | 2.0 | - | - | - | - | 0.2 | - | - | - | - | - | - | - | Available | Not available | |
| 517.2 | 357.0 | 874.2 | 0.7 | 23.6 | 11.7 | 5.2 | 10.1 | 43.1 | 14.9 | 17.7 | 1.1 | 4.8 | 4.8 | 3.9 | Available | Not available | |
| 3,270.7 | 2,680.6 | 5,951.3 | 11.0 | 957.7 | 13.7 | 14.1 | 375.2 | 524.8 | 198.7 | 173.6 | 29.6 | 43.8 | 43.8 | 29.6 | Available | Not available | |
| 10.1 | 3.0 | 13.1 | - | 1.6 | - | - | 2.4 | 1.2 | - | 1.2 | - | - | - | - | Available | Not available | |
| 3,260.6 | 2,677.6 | 5,938.2 | 11.0 | 956.1 | 13.7 | 14.1 | 372.9 | 523.7 | 198.7 | 173.6 | 29.6 | 43.8 | 43.8 | 29.6 | Available | Not available | |
| 1,462.0 | 1,184.1 | 2,646.1 | 4.1 | 493.7 | 0.4 | 1.3 | 58.3 | 318.0 | 147.2 | 118.5 | 3.9 | 4.3 | 4.3 | 3.9 | Available | Not available | |
| 0.8 | 0.8 | 1.6 | - | 0.8 | - | - | - | - | - | - | - | - | - | - | Available | Not available | |
| 1,461.3 | 1,183.4 | 2,644.7 | 4.1 | 492.9 | 0.4 | 1.3 | 58.3 | 318.0 | 147.2 | 118.5 | 3.9 | 4.3 | 4.3 | 3.9 | Available | Not available | |
| 5,383.0 | 4,566.6 | 9,949.6 | 4.0 | 1,660.6 | 12.0 | 14.2 | 93.8 | 979.3 | 75.7 | 609.4 | 20.6 | 83.4 | 83.4 | 20.6 | Available | Not available | |
| 22.4 | 7.8 | 30.2 | - | 2.7 | - | - | 1.8 | 2.8 | - | 2.7 | - | - | - | - | Available | Not available | |
| 5,360.6 | 4,563.8 | 9,924.4 | 4.0 | 1,657.9 | 12.0 | 14.2 | 92.0 | 976.5 | 75.7 | 606.8 | 20.6 | 83.4 | 83.4 | 20.6 | Available | Not available | |
| 20.9 | 5.4 | 26.3 | - | 7.6 | - | - | 0.8 | 2.6 | - | 2.2 | - | - | - | - | Available | Not available | |
| 1.3 | 1.0 | 2.3 | - | 0.1 | - | - | 0.2 | - | - | - | - | - | - | - | Available | Not available | |
| 19.6 | 4.4 | 24.0 | - | 7.4 | - | - | 0.6 | 2.6 | - | 2.2 | - | - | - | - | Available | Not available | |
| 31.9 | 4.2 | 36.1 | - | 9.9 | - | - | 0.4 | 4.3 | - | 5.9 | - | - | - | - | Available | Not available | |
| 0.2 | 0.2 | 0.4 | - | - | - | - | - | - | - | - | - | - | - | - | Available | Not available | |
| 31.7 | 4.2 | 35.9 | - | 9.9 | - | - | 0.4 | 4.3 | - | 5.9 | - | - | - | - | Available | Not available | |
| 123.5 | 22.4 | 145.9 | 0.2 | 43.6 | 0.1 | 0.2 | 1.5 | 11.9 | 5.3 | 10.2 | 0.7 | 6.8 | 6.8 | 0.7 | Available | Not available | |
| 1.7 | 1.3 | 3.0 | - | 1.3 | - | - | - | - | - | 0.5 | - | - | - | - | Available | Not available | |
| 121.8 | 21.2 | 143.0 | 0.2 | 43.6 | 0.1 | 0.2 | 1.5 | 11.9 | 5.3 | 10.2 | 0.7 | 6.8 | 6.8 | 0.7 | Available | Not available | |
| 398.9 | 94.3 | 493.2 | - | 118.4 | 0.9 | 2.0 | 8.6 | 42.5 | 6.6 | 21.8 | 2.0 | 10.1 | 10.1 | 2.0 | Available | Not available | |
| 4.3 | 1.0 | 5.3 | - | - | - | - | 0.4 | 0.7 | - | 1.3 | - | - | - | - | Available | Not available | |
| 394.6 | 93.2 | 487.8 | - | 118.4 | 0.9 | 2.0 | 8.3 | 41.8 | 6.6 | 20.5 | 2.0 | 10.1 | 10.1 | 2.0 | Available | Not available | |
| 321.9 | 98.1 | 420.0 | 0.5 | 97.0 | 0.2 | 0.2 | 8.6 | 39.4 | 4.3 | 25.0 | 1.3 | 3.3 | 3.3 | 1.3 | Available | Not available | |
| 2.2 | 0.6 | 2.8 | - | - | - | - | 0.5 | 0.1 | - | 0.4 | - | - | - | - | Available | Not available | |
| 319.7 | 97.5 | 417.2 | 0.5 | 97.0 | 0.2 | 0.2 | 8.2 | 39.2 | 4.3 | 24.6 | 1.3 | 3.3 | 3.3 | 1.3 | Available | Not available | |
| 528.3 | 163.4 | 691.7 | 0.2 | 40.7 | 6.0 | 3.5 | 1.2 | 58.2 | 1.2 | 35.5 | 1.1 | 4.0 | 4.0 | 1.1 | Available | Not available | |
| 4.4 | 0.6 | 5.0 | - | 0.7 | - | - | - | 1.1 | - | - | - | - | - | - | Available | Not available | |
| 523.8 | 162.7 | 686.5 | 0.2 | 40.0 | 6.0 | 3.5 | 1.2 | 57.1 | 1.2 | 35.5 | 1.1 | 4.0 | 4.0 | 1.1 | Available | Not available | |
| 2,694.4 | 361.3 | 3,055.7 | 2.3 | 862.9 | 4.8 | 8.0 | 63.0 | 470.1 | 46.9 | 318.6 | 14.3 | 57.5 | 57.5 | 14.3 | Available | Not available | |
| 6.0 | 2.6 | 8.6 | - | 1.2 | - | - | 0.8 | 0.4 | - | 0.2 | - | - | - | - | Available | Not available | |
| 2,688.4 | 358.7 | 3,047.1 | 2.3 | 861.7 | 4.8 | 8.0 | 62.2 | 469.7 | 46.9 | 318.5 | 14.3 | 57.5 | 57.5 | 14.3 | Available | Not available | |
| 1,263.4 | 100.5 | 1,363.9 | 0.8 | 480.6 | - | 0.5 | 9.7 | 350.5 | 11.4 | 190.3 | 1.3 | 1.3 | 1.3 | 1.3 | Available | Not available | |
| 2.3 | 0.7 | 3.0 | - | 0.6 | - | - | - | 0.4 | - | 0.3 | - | - | - | - | Available | Not available | |
| 1,261.1 | 99.9 | 1,361.0 | 0.8 | 480.0 | - | 0.5 | 9.7 | 350.1 | 11.4 | 189.9 | 1.3 | 1.3 | 1.3 | 1.3 | Available | Not available | |

ตารางที่ 10 จำนวนผู้จ้างทำ งานตามอุตสาหกรรม จำนวนชั่วโมงทำงานต่อสัปดาห์ การมีเวลาหือและต้องการทำงานเพิ่มขึ้น และเพศ ภาคกลาง (ต่อ)
TABLE 10 EMPLOYED PERSONS BY INDUSTRY, HOURS WORKED PER WEEK, AVAILABILITY FOR ADDITIONAL WORK AND SEX, CENTRAL REGION (Contd.)

| จำนวนชั่วโมงทำงาน เพศ และ การมีเวลาหือ และต้องการทำงานเพิ่มขึ้น | อุตสาหกรรม (ต่อ) Industry (Contd.) | | | | | | | | | | งานในครัวเรือน Activities of household | กิจการนอก เขต territorial | ไม่ทราบ Unknown | HOURS WORKED, SEX AND AVAILABILITY FOR ADDITIONAL WORK |
|--|---|--|--|---|-----------------------|---|---|-------------------------------|--|---------------------------------|--|---------------------------------|------------------------------------|---|
| | กิจกรรม อสังหาริมทรัพย์ Real estate activities | กิจกรรมทางวิชาชีพ และเทคนิค Professional/technical activities | การบริหารสนับสนุน และสนับสนุน Administrative and support service activities | การบริการราชการ Public administration defence | การศึกษา Education | กิจกรรมด้านสุขภาพ สังคมและสวัสดิการ Health and social work | ศิลปะ ความบันเทิง และนันทนาการ Art, entertainment | บริการอื่น ๆ Other service | งานในครัวเรือน Activities of household | กิจการนอก เขต territorial | | | | |
| ชาย | 31.4 | 40.7 | 132.5 | 274.6 | 106.1 | 40.6 | 41.6 | 119.0 | 11.0 | - | - | 2.5 | MALE | |
| ไม่ | - | 0.0 | 0.4 | 1.4 | - | - | 1.3 | 5.6 | - | - | - | - | Available | |
| มีงานประจำแต่ไม่ได้ทำงาน | 31.4 | 40.6 | 132.2 | 273.3 | 106.1 | 40.6 | 40.3 | 113.4 | 11.0 | - | - | 2.5 | Not available With job not work | |
| ไม่ | - | 1.1 | 2.0 | - | 0.4 | 0.2 | - | 1.7 | - | - | - | - | Available | |
| 1-9 ชั่วโมง | - | 1.1 | 2.0 | - | 0.4 | 0.2 | - | 0.1 | - | - | - | - | Not available | |
| ไม่ | - | - | 0.3 | 0.1 | 0.7 | - | - | 2.3 | - | - | - | - | 1-9 hours | |
| ไม่ | - | - | - | - | - | - | - | - | - | - | - | - | Available | |
| 10-19 ชั่วโมง | 1.5 | 0.7 | 0.3 | 0.1 | 0.7 | - | 0.6 | 2.3 | 0.2 | - | - | - | Not available | |
| ไม่ | - | - | 2.6 | 2.9 | 1.2 | - | 0.6 | 1.1 | 0.2 | - | - | - | 10-19 hours | |
| ไม่ | 1.5 | 0.7 | 0.3 | 0.1 | 0.7 | - | 0.6 | 2.3 | 0.2 | - | - | - | Available | |
| 20-29 ชั่วโมง | 4.2 | 3.8 | 9.7 | 28.0 | 13.6 | 3.2 | 3.2 | 7.5 | 0.2 | - | - | - | Not available | |
| ไม่ | - | - | 0.1 | 0.9 | - | - | - | 3.0 | - | - | - | - | 20-29 hours | |
| ไม่ | 4.2 | 3.8 | 9.6 | 27.1 | 13.6 | 3.2 | 3.2 | 4.4 | 0.2 | - | - | - | Not available | |
| 30-34 ชั่วโมง | 4.2 | 3.0 | 1.1 | 7.6 | 4.6 | 0.8 | 6.2 | 12.9 | 1.9 | - | - | - | Not available | |
| ไม่ | - | 0.0 | - | - | - | - | - | 1.3 | - | - | - | - | 30-34 hours | |
| ไม่ | 4.2 | 3.0 | 1.1 | 7.6 | 4.6 | 0.8 | 6.2 | 11.6 | 1.9 | - | - | - | Available | |
| 35-39 ชั่วโมง | 1.2 | 4.6 | 2.3 | 103.7 | 31.3 | 7.8 | 3.6 | 7.2 | - | - | - | - | Not available | |
| ไม่ | - | - | - | - | - | - | - | 0.7 | - | - | - | - | 35-39 hours | |
| ไม่ | 1.2 | 4.6 | 2.3 | 103.5 | 31.3 | 7.8 | 3.6 | 6.5 | - | - | - | - | Available | |
| 40-49 ชั่วโมง | 16.2 | 24.4 | 50.2 | 111.6 | 49.4 | 24.4 | 21.0 | 67.8 | 7.3 | - | - | 2.5 | Not available | |
| ไม่ | - | - | - | 0.4 | - | - | 1.3 | 0.3 | - | - | - | - | 40-49 hours | |
| ไม่ | 16.2 | 24.4 | 50.2 | 111.2 | 49.4 | 24.4 | 19.7 | 67.5 | 7.3 | - | - | 2.5 | Available | |
| 50 ชั่วโมงขึ้นไป | 4.2 | 3.1 | 6.42 | 20.9 | 4.8 | 4.3 | 6.9 | 18.7 | 1.5 | - | - | - | Not available | |
| ไม่ | - | - | - | - | - | - | - | - | - | - | - | - | 50 hours and over | |
| ไม่ | 4.2 | 3.1 | 6.42 | 20.9 | 4.8 | 4.3 | 6.9 | 18.7 | 1.5 | - | - | - | Available | |
| หญิง | 48.5 | 42.4 | 64.3 | 191.6 | 215.5 | 162.8 | 41.5 | 171.7 | 40.2 | 0.2 | - | 1.7 | Not available | |
| ไม่ | - | - | - | 0.4 | 0.9 | 0.4 | - | 0.3 | - | - | - | - | FEMALE | |
| ไม่ | 48.5 | 42.4 | 64.3 | 190.9 | 215.3 | 162.6 | 41.3 | 168.5 | 39.8 | 0.2 | - | 1.7 | Available | |
| มีงานประจำแต่ไม่ได้ทำงาน | - | - | - | 0.4 | 0.9 | 0.4 | 0.1 | 0.3 | - | - | - | - | Not available | |
| ไม่ | - | - | - | - | - | - | - | - | - | - | - | - | With job not work | |
| ไม่ | - | - | - | - | - | - | - | - | - | - | - | - | Available | |
| 1-9 ชั่วโมง | - | - | 0.5 | 1.6 | 2.4 | 0.2 | - | 2.3 | - | - | - | - | Not available | |
| ไม่ | - | - | - | - | - | - | - | 0.2 | - | - | - | - | 1-9 hours | |
| ไม่ | - | - | 0.5 | 1.6 | 2.4 | 0.2 | - | 2.1 | - | - | - | - | Available | |
| 10-19 ชั่วโมง | 0.5 | 1.3 | 2.2 | 3.5 | 5.1 | 2.0 | 2.1 | 3.5 | 0.4 | - | - | - | Not available | |
| ไม่ | - | - | - | - | - | - | - | - | - | - | - | - | 10-19 hours | |
| ไม่ | 0.5 | 1.3 | 2.2 | 3.5 | 5.1 | 2.0 | 2.1 | 3.5 | 0.4 | - | - | - | Available | |
| 20-29 ชั่วโมง | 4.8 | 2.1 | 2.7 | 25.1 | 30.6 | 8.5 | 2.9 | 10.6 | 3.7 | - | - | 0.8 | Not available | |
| ไม่ | - | - | - | - | - | - | - | 0.9 | - | - | - | - | 20-29 hours | |
| ไม่ | 4.8 | 2.1 | 2.7 | 25.1 | 30.6 | 8.5 | 2.9 | 9.7 | 3.7 | - | - | 0.8 | Available | |
| 30-34 ชั่วโมง | 3.0 | 3.8 | 4.4 | 6.1 | 6.2 | 3.3 | 2.1 | 13.0 | 2.2 | - | - | - | Not available | |
| ไม่ | - | - | - | - | - | - | 0.2 | 0.4 | - | - | - | - | 30-34 hours | |
| ไม่ | 3.0 | 3.8 | 4.4 | 6.1 | 6.2 | 3.3 | 2.1 | 13.0 | 2.2 | - | - | - | Available | |
| 35-39 ชั่วโมง | 3.3 | 4.7 | 0.4 | 83.2 | 68.6 | 35.0 | 3.9 | 12.6 | 2.6 | - | - | - | Not available | |
| ไม่ | - | - | - | - | - | - | - | 2.6 | - | - | - | - | 35-39 hours | |
| ไม่ | 3.3 | 4.7 | 0.4 | 82.6 | 68.4 | 34.9 | 3.9 | 11.3 | 2.2 | - | - | - | Available | |
| 40-49 ชั่วโมง | 34.6 | 29.6 | 43.3 | 64.8 | 98.1 | 89.2 | 22.0 | 80.4 | 21.7 | 0.2 | - | 0.7 | Not available | |
| ไม่ | - | - | - | - | - | - | - | 0.8 | - | - | - | - | 40-49 hours | |
| ไม่ | 34.6 | 29.6 | 43.3 | 64.8 | 98.1 | 89.2 | 22.0 | 79.7 | 21.7 | 0.2 | - | 0.7 | Available | |
| 50 ชั่วโมงขึ้นไป | 2.3 | 1.1 | 10.8 | 6.7 | 3.6 | 24.2 | 8.5 | 49.5 | 9.5 | - | - | 0.2 | Not available | |
| ไม่ | - | - | - | - | - | - | - | 0.3 | - | - | - | - | 50 hours and over | |
| ไม่ | 2.3 | 1.1 | 10.8 | 6.7 | 3.6 | 24.2 | 8.5 | 49.2 | 9.5 | - | - | 0.2 | Available | |

ตารางที่ 10 จำนวนผู้จ้างงานที่ จำแนกตามอุตสาหกรรม จำนวนชั่วโมงทำงานต่อสัปดาห์ การมีเวลาเหลือพอและองค์การที่งานเพิ่มขึ้น เทศ และเขตการปกครอง ภาคกลาง (ต่อ)
TABLE 10 EMPLOYED PERSONS BY INDUSTRY, HOURS WORKED PER WEEK, AVAILABILITY FOR ADDITIONAL WORK, SEX AND AREA, CENTRAL REGION (Contd.)

| ไตรมาสที่ 1/2560 : Quarter 1/2017 | จำนวนชั่วโมงทำงาน เพศ และ การมีเวลาเหลือพอ และต้องการทำงานเพิ่มขึ้น | รวม | เกษตรกรรม การป้อน และการประมง Agriculture | การทำ เหมืองแร่ และเหมืองหิน Mining | การผลิต Manufacturing | ไฟฟ้า ก๊าซ ไฮโดรเจนประป อากาศ Electricity | การจัดพนัก น้ำบำบัดเสีย และประป Water supply sewerage, waste | การก่อสร้าง Construction | อุตสาหกรรม Industry | | | ข้อมูลข่าวสาร และการสื่อสาร Information | ข้อมูลข่าวสาร และการสื่อสาร Information | |
|-----------------------------------|--|---------|--|--|--------------------------|--|---|-----------------------------|--|--|--|---|---|--|
| | | | | | | | | | การขนส่ง การขนส่ง การขายนสินค้า การขายนสินค้า Transport, storage Transport, storage | การขนส่ง และ สถานที่เก็บสินค้า Transportation and storage | ที่พักแรมและ บริการด้านอาหาร Accommodation and food service | | | กิจกรรมการเงินและ การประกันภัย Financial Intermediation |
| | ยอดรวม (ชาย) | 2,866.7 | 268.4 | 8.7 | 889.3 | 14.9 | 11.8 | 221.0 | 551.6 | 219.9 | 203.7 | 27.9 | 35.7 | 35.7 |
| | มี | 11.8 | 2.3 | - | 1.8 | - | - | 2.3 | 1.8 | 0.2 | 0.2 | - | - | Available |
| | ไม่มี | 2,874.9 | 266.1 | 8.7 | 887.5 | 14.9 | 11.8 | 218.6 | 549.7 | 219.7 | 203.5 | 27.9 | 35.7 | Not available |
| | มีงานประจำแต่ไม่ได้ทำงาน | 21.7 | 4.2 | - | 9.1 | - | - | 1.2 | 0.3 | 0.7 | 1.4 | - | - | With job not work |
| | มี | 1.3 | 1.1 | - | 0.3 | - | - | - | - | - | - | - | - | Available |
| | ไม่มี | 20.3 | 3.1 | - | 8.8 | - | - | 1.2 | 0.3 | 0.7 | 1.4 | - | - | Not available |
| | 1-9 ชั่วโมง | 14.7 | 1.0 | - | 5.8 | - | - | 2.1 | 1.5 | 0.8 | - | 0.8 | - | 1-9 hours |
| | มี | 0.1 | 0.1 | - | - | - | - | - | - | - | - | - | - | Available |
| | ไม่มี | 14.7 | 1.0 | - | 5.8 | - | - | 2.1 | 1.5 | 0.8 | - | 0.8 | - | Not available |
| | 10-19 ชั่วโมง | 70.0 | 4.6 | 1.0 | 35.6 | 1.2 | 0.1 | 7.2 | 5.0 | 7.6 | 2.8 | 1.1 | 0.1 | 10-19 hours |
| | มี | 0.9 | 0.4 | - | - | - | - | 0.1 | 0.2 | - | - | - | - | Available |
| | ไม่มี | 69.1 | 4.2 | 1.0 | 35.6 | 1.2 | 0.1 | 7.1 | 4.9 | 7.6 | 2.8 | 1.1 | 0.1 | Not available |
| | 20-29 ชั่วโมง | 189.5 | 29.1 | 0.9 | 49.8 | 3.5 | 1.4 | 18.6 | 30.2 | 12.1 | 4.5 | 1.9 | 6.1 | 20-29 hours |
| | มี | 4.7 | 0.8 | - | 0.3 | - | - | 0.9 | 0.5 | - | 0.2 | - | - | Available |
| | ไม่มี | 184.7 | 28.3 | 0.9 | 49.5 | 3.5 | 1.4 | 17.7 | 29.7 | 12.1 | 4.4 | 1.9 | 6.1 | Not available |
| | 30-34 ชั่วโมง | 151.9 | 30.4 | 0.8 | 39.6 | 0.2 | - | 13.9 | 24.5 | 7.9 | 6.3 | 1.5 | 0.6 | 30-34 hours |
| | มี | 0.5 | - | - | - | - | - | 0.2 | 0.1 | 0.2 | - | - | - | Available |
| | ไม่มี | 151.4 | 30.4 | 0.8 | 39.6 | 0.2 | - | 13.7 | 24.4 | 7.8 | 6.3 | 1.5 | 0.6 | Not available |
| | 35-39 ชั่วโมง | 199.7 | 46.9 | - | 10.3 | 4.6 | 3.3 | 4.1 | 18.3 | 10.8 | 11.2 | 0.7 | 2.4 | 35-39 hours |
| | มี | 0.5 | - | - | - | - | - | 0.2 | - | - | - | - | - | Available |
| | ไม่มี | 199.2 | 46.9 | - | 10.3 | 4.6 | 3.3 | 3.9 | 18.3 | 10.8 | 11.2 | 0.7 | 2.4 | Not available |
| | 40-49 ชั่วโมง | 1,510.4 | 114.8 | 4.0 | 477.0 | 5.1 | 6.2 | 150.1 | 292.7 | 101.0 | 111.2 | 18.8 | 24.5 | 40-49 hours |
| | มี | 3.4 | - | - | 0.8 | - | - | 1.0 | 1.1 | - | - | - | - | Available |
| | ไม่มี | 1,507.0 | 114.8 | 4.0 | 476.2 | 5.1 | 6.2 | 149.0 | 291.6 | 101.0 | 111.2 | 18.8 | 24.5 | Not available |
| | 50 ชั่วโมงขึ้นไป | 728.9 | 37.3 | 1.9 | 262.1 | 0.4 | 0.8 | 23.9 | 179.1 | 78.9 | 66.4 | 3.1 | 1.9 | 50 hours and over |
| | มี | 0.4 | - | - | 0.4 | - | - | - | - | - | - | - | - | Available |
| | ไม่มี | 728.5 | 37.3 | 1.9 | 261.7 | 0.4 | 0.8 | 23.9 | 179.1 | 78.9 | 66.4 | 3.1 | 1.9 | Not available |

หน่วยเป็นพัน : in Thousands

ตารางที่ 10 จำนวนผู้จ้างงานทำ จ้างแมคตามอุตสาหกรรม จำนวนชั่วโมงทำงานต่อสัปดาห์ การมีสถานเล็พอและต้องการทำงานเพิ่มขึ้น เพศ และเขตภาคกลาง ภาคกลาง (ต่อ)
 TABLE 10 EMPLOYED PERSONS BY INDUSTRY, HOURS WORKED PER WEEK, AVAILABILITY FOR ADDITIONAL WORK, SEX AND AREA, CENTRAL REGION (Contd.)

ไตรมาสที่ 1/2560 : Quarter 1/2017

ในเขตเทศบาล MUNICIPAL AREA

อุตสาหกรรม (ต่อ) Industry (Contd.)

หน่วยนับพัน : in Thousands

| กิจกรรมการเงินและ การประกันภัย Financial intermediation | กิจกรรม อสังหาริมทรัพย์ Real estate activities | กิจกรรมทางวิชาชีพ วิทย์และเทคโนโลยี Professional/scientific technical activities | การบริหารสนับสนุน และเชิงบริหาร Administrative and support service activities | การบริหารราชการ ป้องกันประเทศ Public admin- istration defence | การศึกษา Education | กิจกรรมด้านสุขภาพ งานสังคมสงเคราะห์ Health and social work | ศิลปะ ความบันเทิง และนันทนาการ Art, entertainment | บริการด้านอื่นๆ Other service | งานในครัวเรือน ส่วนบุคคล Activities of household | กิจกรรมของ องค์กร Extra- territorial | ไม่ทราบ Unknown | HOURS WORKED, SEX AND AVAILABILITY FOR ADDITIONAL WORK |
|--|---|---|--|--|-----------------------|---|---|----------------------------------|---|---|--------------------|---|
| | | | | | | | | | | | | |
| อัตราส่วน (ชาย) | 13.0 | 25.4 | 76.1 | 138.3 | 54.5 | 23.8 | 19.1 | 76.7 | 5.3 | - | 1.9 | Available |
| มี | - | 0.0 | 0.1 | 1.4 | - | - | - | 1.7 | - | - | - | Available |
| ไม่มี | 13.0 | 25.3 | 76.0 | 137.0 | 54.5 | 23.8 | 19.1 | 75.0 | 5.3 | - | 1.9 | Not available |
| มีงานประจำแต่ไม่ได้ทำงาน | - | 1.1 | 2.0 | - | 0.4 | 0.2 | - | 1.0 | - | - | - | With job not work |
| มี | - | - | - | - | - | - | - | - | - | - | - | Available |
| ไม่มี | - | 1.1 | 2.0 | - | 0.4 | 0.2 | - | 1.0 | - | - | - | Not available |
| 1-9 ชั่วโมง | - | - | 0.3 | 0.1 | 0.0 | - | - | 2.3 | - | - | - | 1-9 hours |
| มี | - | - | - | - | - | - | - | - | - | - | - | Available |
| ไม่มี | - | - | 0.3 | 0.1 | 0.0 | - | - | 2.3 | - | - | - | Not available |
| 10-19 ชั่วโมง | 0.9 | 0.1 | 0.8 | 0.4 | 0.2 | - | 0.2 | 1.0 | - | - | - | 10-19 hours |
| มี | - | - | - | - | - | - | - | 0.2 | - | - | - | Available |
| ไม่มี | 0.9 | 0.1 | 0.8 | 0.4 | 0.2 | - | 0.2 | 0.8 | - | - | - | Not available |
| 20-29 ชั่วโมง | 0.5 | 2.2 | 3.4 | 12.2 | 7.9 | 0.6 | 1.7 | 2.6 | 0.2 | - | - | 20-29 hours |
| มี | - | - | 0.1 | 0.9 | - | - | - | 1.2 | - | - | - | Available |
| ไม่มี | 0.5 | 2.2 | 3.3 | 11.3 | 7.9 | 0.6 | 1.7 | 1.5 | 0.2 | - | - | Not available |
| 30-34 ชั่วโมง | 3.2 | 1.7 | 0.6 | 5.1 | 3.5 | 0.6 | 4.6 | 6.0 | 0.8 | - | - | 30-34 hours |
| มี | - | 0.0 | - | - | - | - | - | - | - | - | - | Available |
| ไม่มี | 3.2 | 1.7 | 0.6 | 5.1 | 3.5 | 0.6 | 4.6 | 6.0 | 0.8 | - | - | Not available |
| 35-39 ชั่วโมง | 0.0 | 1.5 | 1.3 | 59.4 | 14.9 | 6.0 | 0.6 | 3.5 | - | - | - | 35-39 hours |
| มี | - | - | - | 0.1 | - | - | - | 0.2 | - | - | - | Available |
| ไม่มี | 0.0 | 1.5 | 1.3 | 59.2 | 14.9 | 6.0 | 0.6 | 3.3 | - | - | - | Not available |
| 40-49 ชั่วโมง | 6.8 | 15.6 | 30.1 | 52.8 | 24.7 | 13.1 | 8.0 | 48.4 | 3.7 | - | 1.9 | 40-49 hours |
| มี | - | - | - | 0.4 | - | - | - | 0.2 | - | - | - | Available |
| ไม่มี | 6.8 | 15.6 | 30.1 | 52.4 | 24.7 | 13.1 | 8.0 | 48.3 | 3.7 | - | 1.9 | Not available |
| 50 ชั่วโมงขึ้นไป | 1.7 | 3.1 | 37.7 | 8.5 | 2.8 | 3.3 | 3.9 | 11.9 | 0.5 | - | - | 50 hours and over |
| มี | - | - | - | - | - | - | - | - | - | - | - | Available |
| ไม่มี | 1.7 | 3.1 | 37.7 | 8.5 | 2.8 | 3.3 | 3.9 | 11.9 | 0.5 | - | - | Not available |

ตารางที่ 10 จำนวนผู้มีงานทำ จำแนกตามอุตสาหกรรม จำนวนชั่วโมงทำงานต่อสัปดาห์ การมีสถานะถือพาสปอร์ตและถือการจ้างงานเพิ่มขึ้น เขต และเขตกลาง (ต่อ)

TABLE 10 EMPLOYED PERSONS BY INDUSTRY, HOURS WORKED PER WEEK, AVAILABILITY FOR ADDITIONAL WORK, SEX AND AREA, CENTRAL REGION (Contd.)

ไตรมาสที่ 1/2560 : Quarter 1/2017

หน่วยนับพัน : in Thousands

| จำนวนชั่วโมงทำงาน เพศ และ การมีเวลาถือพาสปอร์ต และถือการจ้างงานเพิ่มขึ้น | อุตสาหกรรม (ต่อ) - Industry (Contd.) | | | | | | | | | | | กิจกรรมของ องค์กร Extra- territorial | ไม่ทราบ Unknown | HOURS WORKED, SEX AND AVAILABILITY FOR ADDITIONAL WORK TOTAL (FEMALE) |
|---|---|---|---|--|-----------------------|--|---|----------------------------------|--|---|--------------------|---|--------------------------------|---|
| | กิจกรรม อสังหาริมทรัพย์ Real estate activities | กิจกรรมทางวิชาชีพ วิทย์และเทคโนโลยี Professional/scientific technical activities | การบริหารสนับสนุน และป้องกันประเทศ Administrative and support service activities | การบริหารราชการ ป้องกันประเทศ Public admin- istration defence | การศึกษา Education | งานสังคมสงเคราะห์ Health and social work | ศิลปะ ความบันเทิง และนันทนาการ Art, entertainment | บริการด้านอื่นๆ Other service | งานในครัวเรือน Activities of household | กิจกรรมของ องค์กร Extra- territorial | ไม่ทราบ Unknown | | | |
| ยอดรวม (หญิง) | 29.3 | 28.7 | 40.5 | 94.1 | 103.3 | 80.7 | 16.3 | 111.2 | 27.6 | - | 1.0 | - | Available | |
| มี | - | - | - | - | 0.2 | 0.1 | - | 1.2 | - | - | - | - | Available | |
| ไม่มี | 29.3 | 28.7 | 40.5 | 94.1 | 103.1 | 80.6 | 16.3 | 110.0 | 27.6 | - | 1.0 | - | Not available | |
| มีงานประจำแต่ไม่ได้ทำงาน | - | - | - | - | 0.9 | 0.4 | 0.1 | 0.3 | - | - | - | - | With job not work Available | |
| มี | - | - | - | - | - | - | - | - | - | - | - | - | Not available | |
| ไม่มี | - | - | - | - | 0.9 | 0.4 | 0.1 | 0.3 | - | - | - | - | Not available | |
| 1-9 ชั่วโมง | - | - | - | 1.6 | 1.7 | 0.2 | - | 1.4 | - | - | - | - | 1-9 hours | |
| มี | - | - | - | - | - | - | - | 0.2 | - | - | - | - | Available | |
| ไม่มี | - | - | - | 1.6 | 1.7 | 0.2 | - | 1.2 | - | - | - | - | Not available | |
| 10-19 ชั่วโมง | 0.5 | 1.3 | 1.9 | 1.7 | 3.3 | 1.1 | - | 2.8 | 0.2 | - | - | - | 10-19 hours | |
| มี | - | - | - | - | - | - | - | - | - | - | - | - | Available | |
| ไม่มี | 0.5 | 1.3 | 1.9 | 1.7 | 3.3 | 1.1 | - | 2.8 | 0.2 | - | - | - | Not available | |
| 20-29 ชั่วโมง | 3.4 | 2.0 | 1.8 | 11.1 | 15.8 | 5.2 | 1.8 | 5.0 | 1.4 | - | 0.8 | - | 20-29 hours | |
| มี | - | - | - | - | - | - | - | 0.8 | - | - | - | - | Available | |
| ไม่มี | 3.4 | 2.0 | 1.8 | 11.1 | 15.8 | 5.2 | 1.8 | 4.2 | 1.4 | - | 0.8 | - | Not available | |
| 30-34 ชั่วโมง | 2.0 | 0.7 | 2.2 | 3.4 | 3.7 | 1.6 | 0.5 | 7.2 | 0.8 | - | - | - | 30-34 hours | |
| มี | - | - | - | - | - | - | - | 0.0 | - | - | - | - | Available | |
| ไม่มี | 2.0 | 0.7 | 2.2 | 3.4 | 3.7 | 1.6 | 0.5 | 7.2 | 0.8 | - | - | - | Not available | |
| 35-39 ชั่วโมง | 1.1 | 2.3 | 0.4 | 46.8 | 29.2 | 17.3 | 2.5 | 6.5 | 1.9 | - | - | - | 35-39 hours | |
| มี | - | - | - | - | 0.2 | 0.1 | - | - | - | - | - | - | Available | |
| ไม่มี | 1.1 | 2.3 | 0.4 | 46.8 | 29.1 | 17.2 | 2.5 | 6.5 | 1.9 | - | - | - | Not available | |
| 40-49 ชั่วโมง | 21.4 | 22.3 | 26.7 | 26.2 | 46.2 | 43.6 | 8.4 | 52.4 | 15.9 | - | - | - | 40-49 hours | |
| มี | - | - | - | - | - | - | - | 0.1 | - | - | - | - | Available | |
| ไม่มี | 21.4 | 22.3 | 26.7 | 26.2 | 46.2 | 43.6 | 8.4 | 52.3 | 15.9 | - | - | - | Not available | |
| 50 ชั่วโมงขึ้นไป | 0.8 | 0.2 | 7.6 | 3.4 | 2.4 | 11.5 | 3.0 | 35.6 | 7.4 | - | 0.2 | - | 50 hours and over | |
| มี | - | - | - | - | - | - | - | - | - | - | - | - | Available | |
| ไม่มี | 0.8 | 0.2 | 7.6 | 3.4 | 2.4 | 11.5 | 3.0 | 35.6 | 7.4 | - | 0.2 | - | Not available | |

ตารางที่ 10 จำนวนผู้จ้างทำ งานตามอุตสาหกรรม จำนวนชั่วโมงทำงานต่อสัปดาห์ การมีเวลาพักผ่อนและต้องการทำงานเพิ่มขึ้น เขต และเขตภาคกลาง ภาคกลาง (ต่อ)
TABLE 10 EMPLOYED PERSONS BY INDUSTRY, HOURS WORKED PER WEEK, AVAILABILITY FOR ADDITIONAL WORK, SEX AND AREA, CENTRAL REGION (Contd.)

ไตรมาสที่ 1/2560 : Quarter 1/2017

หน่วยเป็นพัน : in Thousands

| จำนวนชั่วโมงทำงาน เพศ และ การมีเวลาพักผ่อน และต้องการทำงานเพิ่มขึ้น | รวม | อุตสาหกรรม Industry | | | | | | | | | | | | กิจการบริการ และการสื่อสาร Information and communication | กิจการบริการ การเงินและการ ประกันภัย Financial intermediation | HOURS WORKED, SEX AND AVAILABILITY FOR ADDITIONAL WORK |
|--|-------|---|--|---|---|-----------------------------|---|--|--|--|---|--------------|-------------------|---|---|---|
| | | เกษตรกรรม และการประมง และเหมืองหิน Mining Agriculture | การทำ เหมืองแร่ และเหมืองหิน Mining | การผลิต ไฟฟ้า ก๊าซ ไอน้ำระบบปรับอากาศ Manufacturing Electricity | การจำหน่ายน้ำประปา และประปา Water supply sewerage, waste | การก่อสร้าง Construction | การขนส่ง การขนส่ง การขนส่ง Transport, storage and storage | การขนส่ง และ สถานที่เก็บสินค้า Transportation and storage | ที่พักแรมและ บริการด้านอาหาร Accommodation and food service | ข้อมูลข่าวสาร และการสื่อสาร Information and communication | กิจการบริการ การเงินและการ ประกันภัย Financial intermediation | TOTAL (MALE) | | | | |
| 3,424.1 | 974.2 | 11.4 | 868.6 | 17.6 | 12.6 | 322.5 | 454.1 | 207.5 | 142.2 | 18.3 | 28.9 | 28.9 | Available | | | |
| 204 | 7.2 | - | 2.2 | - | - | 3.1 | 1.0 | 0.6 | 0.5 | 0.4 | - | - | Available | | | |
| 3,403.8 | 967.0 | 11.4 | 866.4 | 17.6 | 12.6 | 319.4 | 453.1 | 207.0 | 141.7 | 17.9 | 28.9 | 28.9 | Not available | | | |
| 17.2 | 7.0 | 0.4 | 2.2 | - | - | 4.4 | 1.4 | 1.2 | - | - | - | - | With job not work | | | |
| 0.8 | 0.4 | - | - | - | - | 0.3 | - | - | - | - | - | - | Available | | | |
| 16.5 | 6.6 | 0.4 | 2.2 | - | - | 4.2 | 1.4 | 1.2 | - | - | - | - | Not available | | | |
| 13.5 | 3.7 | - | 6.4 | - | - | 0.9 | 0.3 | 1.6 | - | - | - | - | 1-9 hours | | | |
| - | - | - | - | - | - | - | - | - | - | - | - | - | Available | | | |
| 13.5 | 3.7 | - | 6.4 | - | - | 0.9 | 0.3 | 1.6 | - | - | - | - | Not available | | | |
| 72.8 | 20.2 | - | 23.3 | - | 0.6 | 5.5 | 8.2 | 3.1 | 4.2 | 0.6 | - | - | 10-19 hours | | | |
| 1.4 | 0.4 | - | 0.5 | - | - | 0.3 | - | - | - | - | - | - | Available | | | |
| 71.4 | 19.8 | - | 22.8 | - | 0.6 | 5.2 | 8.2 | 3.1 | 4.2 | 0.6 | - | - | Not available | | | |
| 270.1 | 88.6 | 0.7 | 48.8 | 1.6 | 1.7 | 25.7 | 27.9 | 13.8 | 10.1 | 5.1 | 4.1 | 4.1 | 20-29 hours | | | |
| 8.0 | 2.7 | - | 0.6 | - | - | 0.6 | 0.8 | 0.6 | 0.5 | 0.4 | - | - | Available | | | |
| 262.1 | 85.9 | 0.7 | 48.2 | 1.6 | 1.7 | 25.0 | 27.1 | 13.2 | 9.6 | 4.8 | 4.1 | 4.1 | Not available | | | |
| 238.5 | 92.7 | 0.5 | 62.4 | 0.2 | - | 20.2 | 20.5 | 17.8 | 6.9 | 0.4 | 0.8 | 0.8 | 30-34 hours | | | |
| 2.7 | 0.7 | - | - | - | - | 0.6 | 0.1 | - | - | - | - | - | Available | | | |
| 235.8 | 92.0 | 0.5 | 62.4 | 0.2 | - | 19.6 | 20.4 | 17.8 | 6.9 | 0.4 | 0.8 | 0.8 | Not available | | | |
| 318.6 | 176.3 | 0.7 | 13.3 | 7.2 | 2.0 | 6.2 | 24.8 | 4.1 | 6.5 | 0.5 | 2.4 | 2.4 | 35-39 hours | | | |
| 0.6 | - | - | - | - | - | - | - | - | - | - | - | - | Available | | | |
| 318.0 | 176.3 | 0.7 | 13.3 | 7.2 | 2.0 | 6.2 | 24.8 | 4.1 | 6.5 | 0.5 | 2.4 | 2.4 | Not available | | | |
| 1,760.3 | 439.0 | 7.0 | 480.7 | 8.7 | 7.8 | 225.2 | 232.1 | 97.7 | 62.4 | 10.7 | 19.3 | 19.3 | 40-49 hours | | | |
| 6.6 | 3.0 | - | 0.8 | - | - | 1.3 | 0.1 | - | - | - | - | - | Available | | | |
| 1,753.6 | 436.0 | 7.0 | 479.9 | 8.7 | 7.8 | 223.8 | 232.0 | 97.7 | 62.4 | 10.7 | 19.3 | 19.3 | Not available | | | |
| 733.1 | 146.8 | 2.2 | 231.6 | - | 0.5 | 34.4 | 136.9 | 68.3 | 52.1 | 0.8 | 2.4 | 2.4 | 50 hours and over | | | |
| 0.3 | - | - | 0.3 | - | - | - | - | - | - | - | - | - | Available | | | |
| 732.8 | 146.8 | 2.2 | 231.3 | - | 0.5 | 34.4 | 136.9 | 68.3 | 52.1 | 0.8 | 2.4 | 2.4 | Not available | | | |

ตารางที่ 10 จำนวนผู้ปฏิบัติงาน จำแนกตามอุตสาหกรรม จำนวนชั่วโมงทำงานต่อสัปดาห์ การมีเวลาเหลือพอและอัตราการจ้างงานเพิ่มขึ้น เทต และเขตกลาง (ต่อ)
TABLE 10 EMPLOYED PERSONS BY INDUSTRY, HOURS WORKED PER WEEK, AVAILABILITY FOR ADDITIONAL WORK, SEX-AND AREA, CENTRAL REGION (Contd.)

| จำนวนชั่วโมงทำงาน เพศ และ การมีเวลาเหลือพอ และอัตราการจ้างงานเพิ่มขึ้น | รวม | เกษตรกรรม การป่าไม้ และการประมง และเหมืองหิน | การทำ เหมืองแร่ และเหมืองหิน | การผลิต | ไฟฟ้า ก๊าซ ไฮโดรเจน | การจัดการน้ำ บำบัดน้ำเสีย และประปา | อุตสาหกรรม การขนส่ง การซ่อมยานยนต์ | การขนส่ง และ สถานที่เก็บสินค้า | ที่พักแและ บริการด้านอาหาร | ข้อมูลข่าวสาร และการสื่อสาร | กิจกรรมการ และการ การปรึกษา | HOURS WORKED, SEX AND AVAILABILITY FOR ADDITIONAL WORK |
|---|---------|---|------------------------------------|---------|------------------------|--|--|-----------------------------------|-------------------------------|--------------------------------|-----------------------------------|---|
| | | | | | | | | | | | | |
| มี | 2,890.0 | 672.5 | 2.7 | 859.1 | 6.9 | 5.0 | 62.7 | 465.9 | 36.1 | 247.8 | 8.4 | 35.1 |
| ไม่มี | 14.0 | 5.8 | - | 1.7 | - | - | 1.2 | 0.5 | - | 1.7 | - | Available |
| มีงานประจำไม่ได้ทำงาน | 2,896.0 | 666.7 | 2.7 | 857.4 | 6.9 | 5.0 | 61.5 | 465.4 | 36.1 | 246.1 | 8.4 | 35.1 |
| มี | 9.0 | 3.3 | - | 2.5 | - | - | - | 0.9 | - | 1.6 | - | 0.2 |
| ไม่มี | 0.4 | 0.3 | - | 0.1 | - | - | - | - | - | - | - | Available |
| 1-9 ชั่วโมง | 8.6 | 3.1 | - | 2.4 | - | - | - | 0.9 | - | 1.6 | - | 0.2 |
| มี | 14.1 | 3.1 | - | 7.2 | - | - | 0.1 | 1.2 | - | 0.2 | - | 0.2 |
| ไม่มี | 14.1 | 3.1 | - | 7.2 | - | - | 0.1 | 1.2 | - | 0.2 | - | Available |
| 10-19 ชั่วโมง | 57.3 | 18.5 | - | 18.7 | - | - | 1.2 | 6.4 | 0.9 | 2.9 | 0.7 | 0.2 |
| มี | 1.4 | 1.0 | - | - | - | - | - | - | - | 0.5 | - | Available |
| ไม่มี | 55.9 | 17.5 | - | 18.7 | - | - | 1.2 | 6.4 | 0.9 | 2.5 | 0.7 | Not available |
| 20-29 ชั่วโมง | 218.6 | 71.1 | - | 57.8 | 0.1 | 1.3 | 5.5 | 20.0 | 2.5 | 10.7 | 1.0 | 5.1 |
| มี | 1.6 | 0.7 | - | - | - | - | - | 0.1 | - | 0.7 | - | Available |
| ไม่มี | 217.0 | 70.4 | - | 57.8 | 0.1 | 1.3 | 5.5 | 19.9 | 2.5 | 10.1 | 1.0 | 5.1 |
| 30-34 ชั่วโมง | 199.2 | 75.3 | 0.5 | 55.5 | - | - | 6.2 | 21.3 | 1.8 | 13.9 | - | 2.8 |
| มี | 1.8 | 0.5 | - | - | - | - | 0.4 | - | - | 0.4 | - | Available |
| ไม่มี | 197.4 | 74.7 | 0.5 | 55.5 | - | - | 5.8 | 21.3 | 1.8 | 13.5 | - | 2.8 |
| 35-39 ชั่วโมง | 310.9 | 126.2 | 0.2 | 24.3 | 3.8 | 2.0 | 1.1 | 28.7 | 0.5 | 15.2 | 0.3 | 2.9 |
| มี | 3.1 | 0.6 | - | 0.7 | - | - | - | 0.1 | - | - | - | Available |
| ไม่มี | 307.9 | 125.7 | 0.2 | 23.6 | 3.8 | 2.0 | 1.1 | 28.6 | 0.5 | 15.2 | 0.3 | 2.9 |
| 40-49 ชั่วโมง | 1,435.2 | 294.5 | 1.6 | 477.8 | 3.0 | 1.7 | 42.2 | 221.8 | 26.4 | 115.5 | 6.0 | 23.3 |
| มี | 4.3 | 2.4 | - | 0.3 | - | - | 0.8 | - | - | 0.2 | - | Available |
| ไม่มี | 1,431.0 | 292.1 | 1.6 | 477.6 | 3.0 | 1.7 | 41.3 | 221.8 | 26.4 | 115.3 | 6.0 | 23.3 |
| 50 ชั่วโมงขึ้นไป | 605.7 | 80.5 | 0.4 | 215.3 | - | - | 6.5 | 165.6 | 4.1 | 87.8 | 0.4 | 0.6 |
| มี | 1.5 | 0.3 | - | 0.6 | - | - | - | 0.3 | - | - | - | Available |
| ไม่มี | 604.2 | 80.2 | 0.4 | 214.7 | - | - | 6.5 | 165.3 | 4.1 | 87.8 | 0.4 | 0.6 |

ไตรมาสที่ 1/2560 : Quarter 1/2017

หน่วยเป็นพัน : in Thousands

ตารางที่ 10 จำนวนผู้จ้างงานที่จ้างตามอุตสาหกรรม จำนวนชั่วโมงทำงานต่อสัปดาห์ การมีเวลาเหลือพอและต้องการทำงานเพิ่มขึ้น เขต และเขตการปกครอง ภาคกลาง (ต่อ)

TABLE 10 EMPLOYED PERSONS BY INDUSTRY, HOURS WORKED PER WEEK, AVAILABILITY FOR ADDITIONAL WORK, SEX AND AREA, CENTRAL REGION (Contd.)

หน่วยนับพัน : In Thousands

| จำนวนชั่วโมงทำงาน เพศและ การมีเวลาเหลือพอ และต้องการทำงานเพิ่มขึ้น | อุตสาหกรรม Real estate activities | กิจกรรม อสังหาริมทรัพย์ Real estate activities | กิจกรรมทางวิชาชีพ วิทย์และเทคโนโลยี Professional/scientific technical activities | การบริหารสนับสนุน และป้องกันประเทศ Administrative and support service activities | การบริหารราชการ ป้องกันประเทศ Public admin- istration defence | อุตสาหกรรม (ต่อ) Industry (Contd.) | | | | งานในครัวเรือน ส่วนบุคคล Activities of household | กิจกรรมของ องค์กร Extra- territorial | ไม่ทราบ Unknown | HOURS WORKED, SEX AND AVAILABILITY FOR ADDITIONAL WORK |
|---|---|---|---|---|--|------------------------------------|---|---|----------------------------------|---|---|--------------------|---|
| | | | | | | การศึกษา Education | กิจกรรมด้านสุขภาพ งานสังคมสงเคราะห์ Health and social work | ศิลปะ ความบันเทิง และนันทนาการ Art, entertainment | บริการด้านอื่นๆ Other service | | | | |
| ยอดรวม (ชาย) | 18.4 | 18.4 | 15.3 | 56.5 | 136.4 | 51.6 | 16.9 | 22.6 | 42.3 | 5.8 | - | 0.6 | TOTAL (MALE) |
| มี | - | - | - | 0.3 | - | - | - | 1.3 | 3.9 | - | - | - | Available |
| ไม่มี | 18.4 | 18.4 | 15.3 | 56.2 | 136.4 | 51.6 | 16.9 | 21.3 | 38.4 | 5.8 | - | 0.6 | Not available |
| มีงานประจำแต่ไม่ได้ทำงาน | - | - | - | - | - | - | - | - | 0.7 | - | - | - | With job not work |
| มี | - | - | - | - | - | - | - | - | 0.1 | - | - | - | Available |
| ไม่มี | - | - | - | - | - | - | - | - | 0.6 | - | - | - | Not available |
| 1-9 ชั่วโมง | - | - | - | - | - | 0.7 | - | - | - | - | - | - | 1-9 hours |
| มี | - | - | - | - | - | - | - | - | - | - | - | - | Available |
| ไม่มี | - | - | - | - | - | 0.7 | - | - | - | - | - | - | Not available |
| 10-19 ชั่วโมง | 0.6 | 0.6 | 0.5 | 1.9 | 2.5 | 1.0 | - | 0.3 | 0.1 | 0.2 | - | - | 10-19 hours |
| มี | - | - | - | 0.3 | - | - | - | - | - | - | - | - | Available |
| ไม่มี | 0.6 | 0.6 | 0.5 | 1.6 | 2.5 | 1.0 | - | 0.3 | 0.1 | 0.2 | - | - | Not available |
| 20-29 ชั่วโมง | 3.7 | 3.7 | 1.6 | 6.4 | 15.8 | 5.7 | 2.7 | 1.5 | 4.8 | - | - | - | 20-29 hours |
| มี | - | - | - | - | - | - | - | - | 1.9 | - | - | - | Available |
| ไม่มี | 3.7 | 3.7 | 1.6 | 6.4 | 15.8 | 5.7 | 2.7 | 1.5 | 3.0 | - | - | - | Not available |
| 30-34 ชั่วโมง | 1.0 | 1.0 | 1.3 | 0.6 | 2.5 | 1.1 | 0.1 | 1.6 | 6.9 | 1.1 | - | - | 30-34 hours |
| มี | - | - | - | - | - | - | - | - | 1.3 | - | - | - | Available |
| ไม่มี | 1.0 | 1.0 | 1.3 | 0.6 | 2.5 | 1.1 | 0.1 | 1.6 | 5.6 | 1.1 | - | - | Not available |
| 35-39 ชั่วโมง | 1.2 | 1.2 | 3.1 | 1.0 | 44.3 | 16.5 | 1.8 | 3.0 | 3.7 | - | - | - | 35-39 hours |
| มี | - | - | - | - | - | - | - | - | 0.6 | - | - | - | Available |
| ไม่มี | 1.2 | 1.2 | 3.1 | 1.0 | 44.3 | 16.5 | 1.8 | 3.0 | 3.2 | - | - | - | Not available |
| 40-49 ชั่วโมง | 9.4 | 9.4 | 8.8 | 20.1 | 58.8 | 24.7 | 11.3 | 13.0 | 19.4 | 3.6 | - | 0.6 | 40-49 hours |
| มี | - | - | - | - | - | - | - | 1.3 | 0.1 | - | - | - | Available |
| ไม่มี | 9.4 | 9.4 | 8.8 | 20.1 | 58.8 | 24.7 | 11.3 | 11.7 | 19.2 | 3.6 | - | 0.6 | Not available |
| 50 ชั่วโมงขึ้นไป | 2.5 | 2.5 | - | 26.6 | 12.4 | 2.0 | 0.9 | 3.1 | 6.8 | 1.0 | - | - | 50 hours and over |
| มี | - | - | - | - | - | - | - | - | - | - | - | - | Available |
| ไม่มี | 2.5 | 2.5 | - | 26.6 | 12.4 | 2.0 | 0.9 | 3.1 | 6.8 | 1.0 | - | - | Not available |

ตารางที่ 10 จำนวนผู้จ้างงาน จำนวนชั่วโมงทำงานต่อปีภายใต้การมีเวลาเหลือพอและต้องการทำงานเพิ่มขึ้น เขต และเขตการปกครอง ภาคกลาง (ต่อ)

TABLE 10 EMPLOYED PERSONS BY INDUSTRY, HOURS WORKED PER WEEK, AVAILABILITY FOR ADDITIONAL WORK, SEX AND AREA, CENTRAL REGION (Contd.)

ไตรมาสที่ 1/2560 : Quarter 1/2017

นอกเขตเทศบาล NON-MUNICIPAL AREA

หน่วยนับพัน : in Thousands

| จำนวนชั่วโมงทำงาน เพศและ การมีเวลาเหลือพอ และต้องการทำงานเพิ่มขึ้น | อุตสาหกรรม (ต่อ) Industry (Contd.) | | | | | | | | | | กิจกรรมของ องค์กร Extra- territorial | ไม่ทราบ Unknown | HOURS WORKED, SEX AND AVAILABILITY FOR ADDITIONAL WORK TOTAL (FEMALE) |
|---|---|---|---|--|-----------------------|---|---|----------------------------------|---|-----|---|--------------------|---|
| | กิจกรรม อสังหาริมทรัพย์ Real estate activities | กิจกรรมทางวิชาชีพ วิทย์และเทคโนโลยี Professional/scientific technical activities | การบริหารสนับสนุน และป้องกันประเทศ Administrative and support service activities | การบริหารราชการ ป้องกันประเทศ Public admin- istration defence | การศึกษา Education | กิจกรรมด้านสุขภาพ งานสังคมสงเคราะห์ Health and social work | ศิลปะ ความบันเทิง และนันทนาการ Art, entertainment | บริการด้านอื่นๆ Other service | งานในครัวเรือน ส่วนบุคคล Activities of household | | | | |
| ขอทราบ (หญิง) | 19.3 | 13.7 | 23.8 | 97.5 | 112.2 | 82.1 | 25.2 | 60.5 | 12.6 | 0.2 | 0.7 | 0.7 | 0.7 |
| มี | - | - | - | 0.7 | - | - | 0.2 | 2.0 | 0.4 | - | - | - | Available |
| ไม่มี | 19.3 | 13.7 | 23.8 | 96.8 | 112.2 | 82.1 | 25.0 | 58.5 | 12.2 | 0.2 | 0.7 | 0.7 | Not available |
| มีงานประจำแต่ไม่ได้ทำงาน | - | - | - | 0.4 | - | - | - | - | - | - | - | - | With job not work |
| มี | - | - | - | - | - | - | - | - | - | - | - | - | Available |
| ไม่มี | - | - | - | 0.4 | - | - | - | - | - | - | - | - | Not available |
| 1-9 ชั่วโมง | - | - | 0.5 | - | 0.7 | - | - | 0.9 | - | - | - | - | 1-9 hours |
| มี | - | - | - | - | - | - | - | - | - | - | - | - | Available |
| ไม่มี | - | - | 0.5 | - | 0.7 | - | - | 0.9 | - | - | - | - | Not available |
| 10-19 ชั่วโมง | - | - | 0.4 | 1.8 | 1.9 | 0.9 | 2.1 | 0.7 | 0.3 | - | - | - | 10-19 hours |
| มี | - | - | - | - | - | - | - | - | - | - | - | - | Available |
| ไม่มี | - | - | 0.4 | 1.8 | 1.9 | 0.9 | 2.1 | 0.7 | 0.3 | - | - | - | Not available |
| 20-29 ชั่วโมง | 1.4 | 0.1 | 1.0 | 14.1 | 14.7 | 3.3 | 1.0 | 5.6 | 2.4 | - | - | - | 20-29 hours |
| มี | - | - | - | - | - | - | - | 0.1 | - | - | - | - | Available |
| ไม่มี | 1.4 | 0.1 | 1.0 | 14.1 | 14.7 | 3.3 | 1.0 | 5.5 | 2.4 | - | - | - | Not available |
| 30-34 ชั่วโมง | 1.0 | 3.1 | 2.2 | 2.8 | 2.5 | 1.8 | 1.6 | 5.8 | 1.4 | - | - | - | 30-34 hours |
| มี | - | - | - | - | - | - | 0.2 | 0.3 | - | - | - | - | Available |
| ไม่มี | 1.0 | 3.1 | 2.2 | 2.8 | 2.5 | 1.8 | 1.4 | 5.5 | 1.4 | - | - | - | Not available |
| 35-39 ชั่วโมง | 2.2 | 2.4 | - | 36.4 | 39.3 | 17.7 | 1.4 | 5.5 | 0.6 | - | - | - | 35-39 hours |
| มี | - | - | - | 0.7 | - | - | - | 0.7 | 0.4 | - | - | - | Available |
| ไม่มี | 2.2 | 2.4 | - | 35.8 | 39.3 | 17.7 | 1.4 | 4.9 | 0.3 | - | - | - | Not available |
| 40-49 ชั่วโมง | 13.2 | 7.3 | 16.6 | 38.6 | 51.9 | 45.6 | 13.6 | 28.0 | 5.7 | 0.2 | 0.7 | 0.7 | 40-49 hours |
| มี | - | - | - | - | - | - | - | 0.6 | - | - | - | - | Available |
| ไม่มี | 13.2 | 7.3 | 16.6 | 38.6 | 51.9 | 45.6 | 13.6 | 27.4 | 5.7 | 0.2 | 0.7 | 0.7 | Not available |
| 50 ชั่วโมงขึ้นไป | 1.5 | 0.8 | 3.2 | 3.4 | 1.2 | 12.7 | 5.5 | 13.9 | 2.2 | - | - | - | 50 hours and over |
| มี | - | - | - | - | - | - | - | 0.3 | - | - | - | - | Available |
| ไม่มี | 1.5 | 0.8 | 3.2 | 3.4 | 1.2 | 12.7 | 5.5 | 13.6 | 2.2 | - | - | - | Not available |

ตารางที่ 11 จำนวนผู้จ้างงาน จำนวนชั่วโมงทำงาน จำนวนชั่วโมงทำงานต่อสัปดาห์ การมีเวลาเหลือและต้องการทำงานเพิ่มขึ้น และเพศ ภาคกลาง
 TABLE 11 EMPLOYED PERSONS BY WORK STATUS, HOURS WORKED PER WEEK, AVAILABILITY FOR ADDITIONAL WORK AND SEX, CENTRAL REGION

ไตรมาสที่ 1/2560 : Quarter 1/2017

หน่วยเป็นพัน : in Thousands

| จำนวนชั่วโมงทำงาน เพศ และ การมีเวลาเหลือ และต้องการทำงานเพิ่มขึ้น | สถานภาพการทำงาน Work Status | | | | | | การรวมกลุ่ม Members of Producers' Cooperatives | HOURS WORKED, SEX AND AVAILABILITY FOR ADDITIONAL WORK |
|--|-----------------------------|---|-------------------------------------|---------------------------------------|--|-------|---|---|
| | นายจ้าง Employer | ลูกจ้างรัฐบาล Government Employee | ลูกจ้างเอกชน Private Employee | ทำงานส่วนตัว Own Account Worker | ชายสุจริต ครอบครัว Unpaid Family Worker | Total | | |
| ชาย | 6,310.8 | 495.4 | 3,396.8 | 1,619.1 | 544.5 | - | TOTAL (MALE) | |
| มี | 0.1 | 1.4 | 23.9 | 6.2 | 0.6 | - | Available | |
| ไม่มี | 255.0 | 494.1 | 3,372.8 | 1,612.9 | 543.9 | - | Not available | |
| มีงานประจำแต่ไม่ได้ทำงาน | 1.4 | 0.4 | 22.6 | 13.9 | 0.7 | - | With job not work Available | |
| มี | 2.1 | - | 1.5 | 0.7 | - | - | Not available | |
| 1-9 ชั่วโมง | 1.4 | 0.4 | 21.1 | 13.2 | 0.7 | - | 1-9 hours | |
| มี | 1.9 | 1.4 | 17.0 | 5.7 | 2.3 | - | Available | |
| ไม่มี | 0.1 | - | - | 0.1 | - | - | Not available | |
| 10-19 ชั่วโมง | 1.9 | 1.4 | 17.0 | 5.6 | 2.3 | - | 10-19 hours | |
| มี | 7.9 | 10.1 | 86.9 | 26.9 | 11.1 | - | Available | |
| ไม่มี | 2.2 | - | 2.0 | 0.1 | - | - | Not available | |
| 20-29 ชั่วโมง | 7.9 | 10.1 | 84.9 | 26.8 | 10.9 | - | 20-29 hours | |
| มี | 19.8 | 57.6 | 229.1 | 105.2 | 48.0 | - | Available | |
| ไม่มี | 12.7 | 0.9 | 8.8 | 3.0 | - | - | Not available | |
| 30-34 ชั่วโมง | 19.1 | 13.0 | 208.8 | 101.1 | 48.3 | - | 30-34 hours | |
| มี | 3.2 | - | 2.5 | 0.2 | 0.5 | - | Available | |
| ไม่มี | 387.2 | 13.0 | 206.4 | 101.0 | 47.8 | - | Not available | |
| 35-39 ชั่วโมง | 17.3 | 170.6 | 64.4 | 192.8 | 73.2 | - | 35-39 hours | |
| มี | - | 0.1 | 0.9 | - | - | - | Available | |
| ไม่มี | 517.2 | 170.5 | 63.5 | 192.8 | 73.2 | - | Not available | |
| 40-49 ชั่วโมง | 136.3 | 208.3 | 2,049.7 | 664.3 | 212.1 | - | 40-49 hours | |
| มี | 10.1 | 0.4 | 7.7 | 2.0 | - | - | Available | |
| ไม่มี | 3,260.6 | 208.0 | 2,041.9 | 662.3 | 212.1 | - | Not available | |
| 50 ชั่วโมงขึ้นไป | 51.4 | 34.1 | 718.4 | 509.2 | 149.0 | - | 50 hours and over | |
| มี | 0.8 | - | 0.5 | 0.3 | - | - | Available | |
| ไม่มี | 1,461.3 | 34.1 | 717.9 | 509.0 | 149.0 | - | Not available | |
| หญิง | 5,383.0 | 538.7 | 2,757.8 | 1,213.8 | 785.6 | 1.9 | TOTAL (FEMALE) | |
| มี | 22.4 | 1.0 | 13.6 | 6.9 | 0.5 | - | Available | |
| ไม่มี | 5,360.6 | 537.7 | 2,744.3 | 1,206.9 | 785.1 | 1.9 | Not available | |
| มีงานประจำแต่ไม่ได้ทำงาน | 20.9 | 0.8 | 13.0 | 6.4 | - | - | With job not work Available | |
| มี | 1.3 | - | 1.0 | 0.3 | - | - | Not available | |
| 1-9 ชั่วโมง | 19.6 | 0.8 | 12.1 | 9.4 | 2.7 | - | 1-9 hours | |
| มี | 31.9 | 4.3 | 15.5 | 0.2 | - | - | Available | |
| ไม่มี | 0.2 | - | - | - | - | - | Not available | |
| 10-19 ชั่วโมง | 31.7 | 4.3 | 15.5 | 9.2 | 2.7 | - | 10-19 hours | |
| มี | 123.5 | 14.7 | 66.0 | 23.4 | 16.7 | - | Available | |
| ไม่มี | 1.7 | - | 1.4 | 0.2 | - | - | Not available | |
| 20-29 ชั่วโมง | 121.8 | 14.7 | 64.6 | 23.3 | 16.7 | - | 20-29 hours | |
| มี | 398.9 | 65.8 | 183.2 | 82.8 | 61.5 | 0.8 | Available | |
| ไม่มี | 4.3 | - | 2.1 | 2.0 | 0.2 | - | Not available | |
| 30-34 ชั่วโมง | 394.6 | 65.8 | 181.1 | 80.7 | 61.3 | 0.8 | 30-34 hours | |
| มี | 321.9 | 12.4 | 155.8 | 75.0 | 73.8 | - | Available | |
| ไม่มี | 2.2 | - | 1.5 | 0.3 | - | - | Not available | |
| 35-39 ชั่วโมง | 319.7 | 12.4 | 154.3 | 74.7 | 73.8 | - | 35-39 hours | |
| มี | 528.3 | 201.3 | 68.9 | 147.4 | 105.9 | - | Available | |
| ไม่มี | 4.4 | 1.0 | 1.4 | 1.9 | 0.2 | - | Not available | |
| 40-49 ชั่วโมง | 523.8 | 200.3 | 67.6 | 145.4 | 105.7 | - | 40-49 hours | |
| มี | 2,694.4 | 214.7 | 1,671.9 | 450.9 | 313.1 | 1.0 | Available | |
| ไม่มี | 6.0 | - | 5.0 | 0.9 | 0.1 | - | Not available | |
| 50 ชั่วโมงขึ้นไป | 2,688.4 | 214.7 | 1,666.9 | 450.0 | 312.9 | 1.0 | 50 hours and over | |
| มี | 1,263.4 | 24.9 | 583.5 | 418.5 | 212.0 | 0.2 | Available | |
| ไม่มี | 2.3 | - | 1.3 | 1.1 | - | - | Not available | |
| รวม | 1,261.1 | 24.9 | 582.2 | 417.4 | 212.0 | 0.2 | | |

ตารางที่ 11 จำนวนผู้มีงานทำ จำนวนชั่วโมงการทำงานต่อสัปดาห์ การมีเวลาเหลือพอและต้องการทำงานเพิ่มขึ้น เขต และเขตการปกครอง ภาคกลาง (ต่อ)
 TABLE 11 EMPLOYED PERSONS BY WORK STATUS, HOURS WORKED PER WEEK, AVAILABILITY FOR ADDITIONAL WORK, SEX AND AREA, CENTRAL REGION (Contd.)

ไตรมาสที่ 1/2560 : Quarter 1/2017

ในเขตเทศบาล MUNICIPAL AREA

หน่วยเป็นพัน : In Thousands

| จำนวนชั่วโมงทำงาน เพศ และ การมีเวลาเหลือพอ และต้องการทำงานเพิ่มขึ้น | สถานภาพการทำงาน Work Status | | | | | | การรวมกลุ่ม Members of Producers' Cooperatives | HOURS WORKED, SEX AND AVAILABILITY FOR ADDITIONAL WORK |
|--|-----------------------------|---------------------|---|-------------------------------------|-----------------------|---|---|---|
| | รวม Total | นายจ้าง Employer | ลูกจ้างรัฐบาล Government Employee | ลูกจ้างเอกชน Private Employee | Own Account Worker | ช่วยธุรกิจ ครอบครัว Unpaid Family Worker | | |
| ยอดรวม (หญิง) | 2,533.0 | 44.9 | 274.4 | 1,336.4 | 559.3 | 317.0 | 0.9 | TOTAL (FEMALE) |
| มี | 8.4 | - | 0.3 | 4.2 | 3.7 | 0.3 | - | Available |
| ไม่มี | 2,524.6 | 44.9 | 274.2 | 1,332.3 | 555.7 | 316.7 | 0.9 | Not available |
| มีงานประจำแต่ไม่ได้ทำงาน | 11.9 | - | 0.4 | 9.3 | 2.2 | - | - | With job not work |
| มี | 0.9 | - | - | 0.6 | 0.3 | - | - | Available |
| ไม่มี | 11.0 | - | 0.4 | 8.8 | 1.9 | - | - | Not available |
| 1-9 ชั่วโมง | 17.8 | - | 3.3 | 7.6 | 5.7 | 1.2 | - | 1-9 hours |
| มี | 0.2 | - | - | - | 0.2 | - | - | Available |
| ไม่มี | 17.6 | - | 3.3 | 7.6 | 5.5 | 1.2 | - | Not available |
| 10-19 ชั่วโมง | 66.2 | 1.4 | 10.8 | 36.9 | 9.9 | 7.1 | - | 10-19 hours |
| มี | 0.3 | - | - | 0.1 | 0.2 | - | - | Available |
| ไม่มี | 65.9 | 1.4 | 10.8 | 36.8 | 9.7 | 7.1 | - | Not available |
| 20-29 ชั่วโมง | 180.3 | 3.3 | 37.3 | 87.8 | 31.5 | 19.5 | 0.8 | 20-29 hours |
| มี | 2.7 | - | - | 1.6 | 1.0 | 0.2 | - | Available |
| ไม่มี | 177.6 | 3.3 | 37.3 | 86.3 | 30.5 | 19.4 | 0.8 | Not available |
| 30-34 ชั่วโมง | 122.7 | 2.0 | 7.4 | 61.0 | 31.2 | 21.0 | - | 30-34 hours |
| มี | 0.4 | - | - | 0.1 | 0.3 | - | - | Available |
| ไม่มี | 122.3 | 2.0 | 7.4 | 60.9 | 31.0 | 21.0 | - | Not available |
| 35-39 ชั่วโมง | 217.3 | 1.5 | 99.0 | 26.6 | 57.7 | 32.6 | - | 35-39 hours |
| มี | 1.4 | - | 0.3 | - | 1.1 | - | - | Available |
| ไม่มี | 216.0 | 1.5 | 98.7 | 26.6 | 56.6 | 32.6 | - | Not available |
| 40-49 ชั่วโมง | 1,259.2 | 22.5 | 101.6 | 793.5 | 219.6 | 121.9 | 0.2 | 40-49 hours |
| มี | 1.7 | - | - | 1.5 | 0.1 | 0.1 | - | Available |
| ไม่มี | 1,257.5 | 22.5 | 101.6 | 792.0 | 219.4 | 121.8 | 0.2 | Not available |
| 50 ชั่วโมงขึ้นไป | 657.7 | 14.2 | 14.7 | 313.7 | 201.5 | 113.6 | - | 50 hours and over |
| มี | 0.8 | - | - | 0.3 | 0.5 | - | - | Available |
| ไม่มี | 656.9 | 14.2 | 14.7 | 313.4 | 201.0 | 113.6 | - | Not available |

ตารางที่ 11 จำนวนผู้มีงานทำ จำนวนชั่วโมงการทำงานต่อสัปดาห์ การมีเวลาเหลือพอและต้องการทำงานเพิ่มขึ้น เพศ และเขตการปกครอง ภาคกลาง (ต่อ)

TABLE 11 EMPLOYED PERSONS BY WORK STATUS, HOURS WORKED PER WEEK, AVAILABILITY FOR ADDITIONAL WORK, SEX AND AREA, CENTRAL REGION (Contd.)

ไตรมาสที่ 1/2560 : Quarter 1/2017

นอกเขตเทศบาล NON-MUNICIPAL AREA

หน่วยเป็นพัน : In Thousands

| จำนวนชั่วโมงทำงาน เพศ และ การมีเวลาเหลือพอ และต้องการทำงานเพิ่มขึ้น | รวม | สถานภาพการทำงาน Work Status | | | | | | ชั่วโมง ครอบครัว Unpaid Family Worker | การรวมกลุ่ม Members of Producers' Cooperatives | HOURS WORKED, SEX AND AVAILABILITY FOR ADDITIONAL WORK |
|--|---------|-----------------------------|---|-------------------------------------|---------------------------------------|-------------------|-------------------|--|---|---|
| | | นายจ้าง Employer | ลูกจ้างรัฐบาล Government Employee | ลูกจ้างเอกชน Private Employee | ทำงานส่วนตัว Own Account Worker | เกษตรกร Farmer | สมาชิก Members | | | |
| ยอดรวม (ชาย) | 3,424.1 | 125.0 | 235.9 | 1,804.6 | 931.8 | 326.9 | - | - | TOTAL (MALE) | |
| มี | 20.4 | - | - | 16.8 | 3.2 | 0.4 | - | - | Available | |
| ไม่มี | 3,403.8 | 125.0 | 235.9 | 1,787.8 | 928.6 | 326.5 | - | - | Not available | |
| มีงานประจำแต่ไม่ได้ทำงาน | 17.2 | 0.5 | - | 7.9 | 8.9 | - | - | - | With job not work | |
| มี | 0.8 | - | - | 0.4 | 0.4 | - | - | - | Available | |
| ไม่มี | 16.5 | 0.5 | - | 7.5 | 8.5 | - | - | - | Not available | |
| 1-9 ชั่วโมง | 13.5 | 0.8 | 1.3 | 8.0 | 2.6 | 0.8 | - | - | 1-9 hours | |
| มี | - | - | - | - | - | - | - | - | Available | |
| ไม่มี | 13.5 | 0.8 | 1.3 | 8.0 | 2.6 | 0.8 | - | - | Not available | |
| 10-19 ชั่วโมง | 72.8 | 1.5 | 3.4 | 43.0 | 15.9 | 9.1 | - | - | 10-19 hours | |
| มี | 1.4 | - | - | 1.4 | - | - | - | - | Available | |
| ไม่มี | 71.4 | 1.5 | 3.4 | 41.6 | 15.9 | 9.1 | - | - | Not available | |
| 20-29 ชั่วโมง | 270.1 | 14.2 | 27.8 | 130.3 | 68.0 | 29.8 | - | - | 20-29 hours | |
| มี | 8.0 | - | - | 6.3 | 1.7 | - | - | - | Available | |
| ไม่มี | 262.1 | 14.2 | 27.8 | 124.0 | 66.3 | 29.8 | - | - | Not available | |
| 30-34 ชั่วโมง | 238.5 | 9.6 | 5.3 | 123.7 | 62.0 | 37.9 | - | - | 30-34 hours | |
| มี | 2.7 | - | - | 2.3 | - | 0.4 | - | - | Available | |
| ไม่มี | 235.8 | 9.6 | 5.3 | 121.4 | 62.0 | 37.6 | - | - | Not available | |
| 35-39 ชั่วโมง | 318.6 | 12.3 | 75.9 | 41.9 | 137.2 | 51.3 | - | - | 35-39 hours | |
| มี | 0.6 | - | - | 0.6 | - | - | - | - | Available | |
| ไม่มี | 318.0 | 12.3 | 75.9 | 41.3 | 137.2 | 51.3 | - | - | Not available | |
| 40-49 ชั่วโมง | 1,760.3 | 63.9 | 105.2 | 1,094.3 | 375.2 | 121.7 | - | - | 40-49 hours | |
| มี | 6.6 | - | - | 5.5 | 1.1 | - | - | - | Available | |
| ไม่มี | 1,753.6 | 63.9 | 105.2 | 1,088.8 | 374.1 | 121.7 | - | - | Not available | |
| 50 ชั่วโมงขึ้นไป | 733.1 | 22.2 | 16.9 | 355.6 | 262.1 | 76.2 | - | - | 50 hours and over | |
| มี | 0.3 | - | - | 0.3 | - | - | - | - | Available | |
| ไม่มี | 732.8 | 22.2 | 16.9 | 355.3 | 262.1 | 76.2 | - | - | Not available | |

ตารางที่ 11 จำนวนผู้มีงานทำ จำนวนชั่วโมงการทำงานต่อสัปดาห์ การมีเวลาเหลือพอและต้องการทำงานเพิ่มขึ้น เพศ และเขตการปกครอง ภาคกลาง (ต่อ)

TABLE 11 EMPLOYED PERSONS BY WORK STATUS, HOURS WORKED PER WEEK, AVAILABILITY FOR ADDITIONAL WORK, SEX AND AREA, CENTRAL REGION (Contd.)

ไตรมาสที่ 1/2560 : Quarter 1/2017

นอกเขตเทศบาล NON-MUNICIPAL AREA

หน่วยเป็นพัน : In Thousands

| จำนวนชั่วโมงทำงาน เพศ และ การมีเวลาเหลือพอ และต้องการทำงานเพิ่มขึ้น | สถานภาพการทำงาน Work Status | | | | | | | การรวมกลุ่ม Members of Producers' Cooperatives | HOURS WORKED, SEX AND AVAILABILITY FOR ADDITIONAL WORK |
|--|-----------------------------|---------------------|---|-------------------------------------|---------------------------------------|---|---|---|---|
| | รวม Total | นายจ้าง Employer | ลูกจ้างรัฐบาล Government Employee | ลูกจ้างเอกชน Private Employee | ทำงานส่วนตัว Own Account Worker | ช่วยธุรกิจ ครอบครัว Unpaid Family Worker | การรวมกลุ่ม Members of Producers' Cooperatives | | |
| ยอดรวม (หญิง) | 2,850.0 | 40.3 | 264.2 | 1,421.4 | 654.5 | 468.6 | 1.0 | TOTAL (FEMALE) | |
| มี | 14.0 | 0.5 | 0.7 | 9.4 | 3.3 | 0.2 | - | Available | |
| ไม่มี | 2,836.0 | 39.8 | 263.6 | 1,412.0 | 651.2 | 468.4 | 1.0 | Not available | |
| มีงานประจำแต่ไม่ได้ทำงาน | 9.0 | 0.7 | 0.4 | 3.7 | 4.2 | - | - | With job not work | |
| มี | 0.4 | - | - | 0.4 | - | - | - | Available | |
| ไม่มี | 8.6 | 0.7 | 0.4 | 3.3 | 4.2 | - | - | Not available | |
| 1-9 ชั่วโมง | 14.1 | - | 0.9 | 7.9 | 3.7 | 1.5 | - | 1-9 hours | |
| มี | - | - | - | - | - | - | - | Available | |
| ไม่มี | 14.1 | - | 0.9 | 7.9 | 3.7 | 1.5 | - | Not available | |
| 10-19 ชั่วโมง | 57.3 | 1.2 | 3.9 | 29.1 | 13.5 | 9.6 | - | 10-19 hours | |
| มี | 1.4 | 0.1 | - | 1.3 | - | - | - | Available | |
| ไม่มี | 55.9 | 1.1 | 3.9 | 27.8 | 13.5 | 9.6 | - | Not available | |
| 20-29 ชั่วโมง | 218.6 | 1.6 | 28.4 | 95.4 | 51.3 | 42.0 | - | 20-29 hours | |
| มี | 1.6 | - | - | 0.6 | 1.1 | - | - | Available | |
| ไม่มี | 217.0 | 1.6 | 28.4 | 94.8 | 50.2 | 42.0 | - | Not available | |
| 30-34 ชั่วโมง | 199.2 | 2.9 | 5.0 | 94.8 | 43.8 | 52.8 | - | 30-34 hours | |
| มี | 1.8 | 0.4 | - | 1.4 | - | - | - | Available | |
| ไม่มี | 197.4 | 2.5 | 5.0 | 93.4 | 43.8 | 52.8 | - | Not available | |
| 35-39 ชั่วโมง | 310.9 | 3.4 | 102.3 | 42.3 | 89.6 | 73.3 | - | 35-39 hours | |
| มี | 3.1 | - | 0.7 | 1.4 | 0.9 | 0.2 | - | Available | |
| ไม่มี | 307.9 | 3.4 | 101.7 | 41.0 | 88.8 | 73.1 | - | Not available | |
| 40-49 ชั่วโมง | 1,435.2 | 20.4 | 113.1 | 878.4 | 231.4 | 191.2 | 0.8 | 40-49 hours | |
| มี | 4.3 | - | - | 3.5 | 0.8 | - | - | Available | |
| ไม่มี | 1,431.0 | 20.4 | 113.1 | 875.0 | 230.6 | 191.2 | 0.8 | Not available | |
| 50 ชั่วโมงขึ้นไป | 605.7 | 10.2 | 10.2 | 269.8 | 217.0 | 98.4 | 0.2 | 50 hours and over | |
| มี | 1.5 | - | - | 0.9 | 0.6 | - | - | Available | |
| ไม่มี | 604.2 | 10.2 | 10.2 | 268.8 | 216.4 | 98.4 | 0.2 | Not available | |

ตารางที่ 12 จำนวนผู้มีงานทำ จำแนกตามกลุ่มอายุ จำนวนชั่วโมงทำงานต่อสัปดาห์ การมีเวลาเหลือพอและต้องการทำงานเพิ่มขึ้น ภาคกลาง

TABLE 12 EMPLOYED PERSONS BY AGE GROUP, HOURS WORKED PER WEEK, AVAILABILITY FOR ADDITIONAL WORK, CENTRAL REGION

ไตรมาสที่ 1/2560 : Quarter 1/2017

หน่วยเป็นพัน : in Thousands

| จำนวนชั่วโมงทำงาน และ | รวม | กลุ่มอายุ | | | | | | | HOURS WORKED, AND | | |
|--------------------------|----------|-----------|-------|---------|---------|---------|---------|---------|----------------------|-------|-------------------|
| | | 15-19 | 20-24 | 25-29 | 30-34 | 35-39 | 40-49 | 50-59 | | >= 60 | |
| การมีเวลาเหลือพอ | Total | 233.6 | 926.4 | 1,447.2 | 1,506.0 | 1,596.0 | 2,913.3 | 2,117.1 | 954.1 | 26.6 | 10-19 hours |
| และต้องการทำงานเพิ่มขึ้น | | | | | | | | | | 0.6 | Available |
| ยอดรวม | 11,693.8 | 233.6 | 926.4 | 1,447.2 | 1,506.0 | 1,596.0 | 2,913.3 | 2,117.1 | 954.1 | 26.6 | Available |
| มี | 54.6 | 1.0 | 4.1 | 4.2 | 5.8 | 6.7 | 17.2 | 11.3 | 4.2 | 0.6 | Available |
| ไม่มี | 11,639.2 | 232.6 | 922.3 | 1,443.1 | 1,500.2 | 1,589.3 | 2,896.1 | 2,105.7 | 949.9 | 0.6 | Not available |
| มีงานประจำแต่ไม่ได้ทำงาน | 59.8 | 1.3 | 4.0 | 6.2 | 6.2 | 11.2 | 12.5 | 11.7 | 6.8 | 0.5 | With job not work |
| มี | 3.4 | 0.1 | 0.3 | 0.3 | 0.7 | 0.3 | 0.9 | 0.4 | 0.5 | 0.5 | Available |
| ไม่มี | 56.4 | 1.2 | 3.7 | 5.9 | 5.5 | 10.9 | 11.6 | 11.3 | 6.3 | 0.5 | Not available |
| 1-9 ชั่วโมง | 60.1 | 1.1 | 4.9 | 8.0 | 9.4 | 5.3 | 18.4 | 8.7 | 4.3 | 0.5 | 1-9 hours |
| มี | 0.3 | - | - | - | - | 0.1 | - | 0.2 | - | 0.5 | Available |
| ไม่มี | 59.8 | 1.1 | 4.9 | 8.0 | 9.4 | 5.2 | 18.4 | 8.5 | 4.3 | 0.5 | Not available |
| 10-19 ชั่วโมง | 266.3 | 8.8 | 19.0 | 32.8 | 36.1 | 37.4 | 53.9 | 51.8 | 26.6 | 0.6 | 10-19 hours |
| มี | 3.9 | 0.4 | - | 0.1 | 0.4 | 0.6 | 1.1 | 0.8 | 0.6 | 0.6 | Available |
| ไม่มี | 262.3 | 8.4 | 19.0 | 32.7 | 35.7 | 36.8 | 52.7 | 51.0 | 26.0 | 0.6 | Not available |
| 20-29 ชั่วโมง | 858.4 | 15.1 | 66.0 | 83.1 | 110.8 | 109.7 | 213.7 | 167.7 | 92.3 | 0.6 | 20-29 hours |
| มี | 17.0 | 0.2 | 1.9 | 0.3 | 0.8 | 2.6 | 5.4 | 4.8 | 1.2 | 0.6 | Available |
| ไม่มี | 841.4 | 15.0 | 64.2 | 82.8 | 110.0 | 107.1 | 208.3 | 163.0 | 91.1 | 0.6 | Not available |
| 30-34 ชั่วโมง | 712.2 | 13.8 | 56.5 | 68.1 | 88.0 | 97.2 | 179.9 | 133.7 | 74.9 | 0.6 | 30-34 hours |
| มี | 5.3 | - | - | - | 0.9 | 0.5 | 2.0 | 0.9 | 1.0 | 0.6 | Available |
| ไม่มี | 706.9 | 13.8 | 56.5 | 68.1 | 87.1 | 96.8 | 177.9 | 132.8 | 74.0 | 0.6 | Not available |
| 35-39 ชั่วโมง | 1,046.5 | 13.6 | 59.4 | 85.0 | 99.2 | 122.1 | 252.9 | 271.2 | 143.2 | 0.6 | 35-39 hours |
| มี | 5.5 | - | - | 1.6 | 0.1 | 0.8 | 1.8 | 1.2 | - | 0.6 | Available |
| ไม่มี | 1,041.1 | 13.6 | 59.4 | 83.4 | 99.1 | 121.3 | 251.1 | 270.0 | 143.2 | 0.6 | Not available |
| 40-49 ชั่วโมง | 5,965.1 | 144.9 | 498.0 | 804.2 | 803.2 | 820.3 | 1,482.9 | 1,016.1 | 395.6 | 0.6 | 40-49 hours |
| มี | 16.0 | 0.4 | 1.6 | 1.9 | 1.9 | 1.4 | 5.1 | 2.8 | 0.9 | 0.6 | Available |
| ไม่มี | 5,949.1 | 144.4 | 496.4 | 802.3 | 801.3 | 818.9 | 1,477.8 | 1,013.3 | 394.6 | 0.6 | Not available |
| 50 ชั่วโมงขึ้นไป | 2,725.4 | 35.2 | 218.6 | 360.0 | 353.1 | 392.9 | 699.1 | 456.0 | 210.5 | 0.6 | 50 hours and over |
| มี | 3.1 | - | 0.3 | - | 1.0 | 0.6 | 1.0 | 0.3 | - | 0.6 | Available |
| ไม่มี | 2,722.3 | 35.2 | 218.2 | 360.0 | 352.2 | 392.3 | 698.2 | 455.8 | 210.5 | 0.6 | Not available |

ตารางที่ 12 จำนวนผู้มีงานทำ จำนวนคนตามกลุ่มอายุ จำนวนชั่วโมงทำงานต่อสัปดาห์ การมีเวลาเหลือพอและต้องการทำงานเพิ่มขึ้น และเพศ ภาคกลาง
TABLE 12 EMPLOYED PERSONS BY AGE GROUP, HOURS WORKED PER WEEK, AVAILABILITY FOR ADDITIONAL WORK AND SEX, CENTRAL REGION

| ไตรมาสที่ 1/2560 : Quarter 1/2017 | จำนวนชั่วโมงทำงาน และต้องการทำงานเพิ่มขึ้น | รวม Total | กลุ่มอายุ Age Group | | | | | | | HOURS WORKED, SEX AND AVAILABILITY FOR ADDITIONAL WORK |
|-----------------------------------|---|--------------|---------------------|-------|-------|-------|---------|---------|-------|---|
| | | | 15-19 | 20-24 | 25-29 | 30-34 | 35-39 | 40-49 | 50-59 | |
| ชาย | 6,310.8 | 144.0 | 526.8 | 793.7 | 809.2 | 832.2 | 1,544.8 | 1,136.5 | 523.5 | TOTAL(MALE) |
| มี | 32.2 | 0.9 | 2.8 | 1.7 | 4.1 | 2.8 | 11.0 | 6.1 | 2.9 | Available |
| ไม่มี | 6,278.7 | 143.1 | 524.1 | 792.1 | 805.1 | 829.5 | 1,533.9 | 1,130.4 | 520.7 | Not available |
| มีงานประจำแต่ไม่ได้ทำงาน | 38.9 | 1.3 | 2.0 | 3.3 | 3.4 | 8.5 | 7.7 | 7.3 | 5.4 | With job not work |
| 1-9 ชั่วโมง | 2.1 | 0.1 | 0.3 | - | 0.5 | 0.3 | 0.3 | 0.3 | 0.4 | Available |
| มี | 36.8 | 1.2 | 1.7 | 3.3 | 2.8 | 8.3 | 7.4 | 7.1 | 5.1 | Not available |
| ไม่มี | 28.2 | 0.5 | 2.6 | 2.9 | 3.5 | 3.1 | 9.7 | 3.7 | 2.1 | 1-9 hours |
| มี | 0.1 | - | - | - | - | 0.1 | - | - | - | Available |
| ไม่มี | 28.2 | 0.5 | 2.6 | 2.9 | 3.5 | 3.1 | 9.7 | 3.7 | 2.1 | Not available |
| 10-19 ชั่วโมง | 142.8 | 6.2 | 10.8 | 20.2 | 16.4 | 23.0 | 32.7 | 21.8 | 11.7 | 10-19 hours |
| มี | 2.2 | 0.2 | - | 0.1 | 0.4 | 0.4 | 0.8 | 0.2 | 0.1 | Available |
| ไม่มี | 140.6 | 6.0 | 10.8 | 20.2 | 16.0 | 22.6 | 31.9 | 21.6 | 11.5 | Not available |
| 20-29 ชั่วโมง | 459.5 | 11.6 | 41.6 | 45.4 | 62.1 | 52.0 | 110.8 | 88.6 | 47.4 | 20-29 hours |
| มี | 12.7 | 0.2 | 1.9 | 0.3 | 0.6 | 0.5 | 4.3 | 3.9 | 1.2 | Available |
| ไม่มี | 446.8 | 11.5 | 39.7 | 45.1 | 61.5 | 51.6 | 106.6 | 84.7 | 46.2 | Not available |
| 30-34 ชั่วโมง | 390.4 | 9.0 | 31.1 | 42.6 | 49.0 | 46.9 | 98.1 | 69.0 | 44.7 | 30-34 hours |
| มี | 3.2 | - | - | - | 0.8 | - | 1.3 | 0.3 | 0.7 | Available |
| ไม่มี | 387.2 | 9.0 | 31.1 | 42.6 | 48.2 | 46.9 | 96.7 | 68.7 | 43.9 | Not available |
| 35-39 ชั่วโมง | 518.3 | 8.6 | 33.7 | 40.8 | 47.8 | 59.5 | 117.1 | 133.9 | 76.9 | 35-39 hours |
| มี | 1.0 | - | - | - | 0.1 | 0.7 | - | 0.2 | - | Available |
| ไม่มี | 517.2 | 8.6 | 33.7 | 40.8 | 47.7 | 58.7 | 117.1 | 133.8 | 76.9 | Not available |
| 40-49 ชั่วโมง | 3,270.7 | 89.2 | 283.8 | 451.1 | 433.6 | 432.5 | 789.5 | 571.8 | 219.2 | 40-49 hours |
| มี | 10.1 | 0.4 | 0.6 | 1.3 | 1.3 | 0.7 | 4.1 | 1.3 | 0.5 | Available |
| ไม่มี | 3,260.6 | 88.8 | 283.2 | 449.9 | 432.3 | 432.0 | 785.5 | 570.5 | 218.7 | Not available |
| 50 ชั่วโมงขึ้นไป | 1,462.0 | 17.5 | 121.3 | 187.3 | 193.4 | 206.7 | 379.3 | 240.3 | 116.2 | 50 hours and over |
| มี | 0.8 | - | - | - | 0.3 | 0.3 | 0.2 | - | - | Available |
| ไม่มี | 1,461.3 | 17.5 | 121.3 | 187.3 | 193.1 | 206.5 | 379.1 | 240.3 | 116.2 | Not available |
| หญิง | 5,383.0 | 89.6 | 399.6 | 653.5 | 696.8 | 763.8 | 1,368.5 | 980.5 | 430.6 | TOTAL(FEMALE) |
| มี | 22.4 | 0.1 | 1.3 | 2.5 | 1.7 | 4.0 | 6.3 | 5.2 | 1.3 | Available |
| ไม่มี | 5,360.6 | 89.5 | 398.3 | 651.0 | 695.2 | 759.8 | 1,362.3 | 975.3 | 429.3 | Not available |
| มีงานประจำแต่ไม่ได้ทำงาน | 20.9 | - | 2.0 | 2.9 | 2.8 | 2.7 | 4.4 | 4.4 | 1.4 | With job not work |
| 1-9 ชั่วโมง | 1.3 | - | - | 0.3 | 0.1 | - | 0.6 | 0.2 | 0.2 | Available |
| มี | 19.6 | - | 2.0 | 2.6 | 2.7 | 2.7 | 4.2 | 4.3 | 1.2 | Not available |
| ไม่มี | 31.9 | 0.6 | 2.4 | 5.1 | 6.0 | 2.1 | 8.7 | 5.0 | 2.2 | 1-9 hours |
| มี | 0.2 | - | - | - | - | - | - | 0.2 | - | Available |
| ไม่มี | 31.7 | 0.6 | 2.4 | 5.1 | 6.0 | 2.1 | 8.7 | 4.7 | 2.2 | Not available |
| 10-19 ชั่วโมง | 123.5 | 2.6 | 8.2 | 12.5 | 19.7 | 14.4 | 21.2 | 30.0 | 14.9 | 10-19 hours |
| มี | 1.7 | 0.1 | - | 0.1 | - | 0.2 | 0.3 | 0.6 | 0.4 | Available |
| ไม่มี | 121.8 | 2.4 | 8.2 | 12.5 | 19.7 | 14.2 | 20.9 | 29.4 | 14.5 | Not available |
| 20-29 ชั่วโมง | 398.9 | 3.5 | 24.5 | 37.7 | 48.7 | 57.7 | 102.9 | 79.1 | 44.9 | 20-29 hours |
| มี | 4.3 | - | - | - | 0.2 | 2.2 | 1.1 | 0.8 | - | Available |
| ไม่มี | 394.6 | 3.5 | 24.5 | 37.7 | 48.5 | 55.5 | 101.8 | 78.3 | 44.9 | Not available |
| 30-34 ชั่วโมง | 321.9 | 4.8 | 25.4 | 25.5 | 39.0 | 50.4 | 81.8 | 64.8 | 30.3 | 30-34 hours |
| มี | 2.2 | - | - | - | 0.1 | 0.5 | 0.7 | 0.7 | 0.2 | Available |
| ไม่มี | 319.7 | 4.8 | 25.4 | 25.5 | 38.9 | 49.9 | 81.2 | 64.1 | 30.0 | Not available |
| 35-39 ชั่วโมง | 528.3 | 5.0 | 25.7 | 44.2 | 51.4 | 62.6 | 135.9 | 137.3 | 66.3 | 35-39 hours |
| มี | 4.4 | - | - | 1.6 | - | 0.1 | 1.8 | 1.0 | - | Available |
| ไม่มี | 523.8 | 5.0 | 25.7 | 42.6 | 51.4 | 62.5 | 134.1 | 136.3 | 66.3 | Not available |
| 40-49 ชั่วโมง | 2,694.4 | 55.7 | 214.2 | 353.1 | 369.6 | 387.8 | 693.4 | 444.4 | 176.4 | 40-49 hours |
| มี | 6.0 | - | 1.0 | 0.6 | 0.6 | 0.8 | 1.0 | 1.5 | 0.5 | Available |
| ไม่มี | 2,688.4 | 55.7 | 213.2 | 352.4 | 369.0 | 387.1 | 692.4 | 442.8 | 175.9 | Not available |
| 50 ชั่วโมงขึ้นไป | 1,263.4 | 17.6 | 97.3 | 172.7 | 159.8 | 186.2 | 319.8 | 215.7 | 94.3 | 50 hours and over |
| มี | 2.3 | - | 0.3 | - | 0.6 | 0.3 | 0.8 | 0.3 | - | Available |
| ไม่มี | 1,261.1 | 17.6 | 96.9 | 172.7 | 159.1 | 185.9 | 319.1 | 215.4 | 94.3 | Not available |

หน่วยเป็นพัน : In Thousands

ตารางที่ 12 จำนวนผู้มีงานทำ จำนวนตามกลุ่มอายุ จำนวนชั่วโมงทำงานต่อสัปดาห์ การมีเวลาเหลือพอและต้องการทำงานเพิ่มขึ้น เขต และเขตการปกครอง ภาคกลาง (ต่อ)

TABLE 12 EMPLOYED PERSONS BY AGE GROUP, HOURS WORKED PER WEEK, AVAILABILITY FOR ADDITIONAL WORK, SEX AND AREA, CENTRAL REGION (Contd.)

| จำนวนชั่วโมงทำงาน เพศ และ การมีเวลาเหลือพอ และต้องการทำงานเพิ่มขึ้น | ในเขตเทศบาล MUNICIPAL AREA | | | | | | | รวม | หน่วยเป็นพัน : In Thousands | | | | |
|--|----------------------------|-------|-------|-------|-------|-------|-------|-------|-----------------------------|---|--|--|--|
| | 15-19 | 20-24 | 25-29 | 30-34 | 35-39 | 40-49 | 50-59 | | >= 60 | HOURS WORKED, SEX AND AVAILABILITY FOR ADDITIONAL WORK | | | |
| ยอดรวม(ชาย) | 52.9 | 233.7 | 378.8 | 391.1 | 399.9 | 718.2 | 507.5 | 204.7 | TOTAL(MALE) | | | | |
| มี | 0.2 | 0.3 | 1.1 | 1.3 | 1.5 | 4.2 | 2.5 | 0.7 | Available | | | | |
| ไม่มี | 52.6 | 233.4 | 377.7 | 389.8 | 398.3 | 714.0 | 505.1 | 204.0 | Not available | | | | |
| มีงานประจำแต่ไม่ได้ทำงาน | 0.6 | 0.3 | 2.8 | 1.0 | 7.0 | 4.8 | 3.6 | 1.5 | With job not work | | | | |
| มี | - | 0.3 | - | 0.4 | 0.3 | - | 0.3 | 0.1 | Available | | | | |
| ไม่มี | 0.6 | - | 2.8 | 0.7 | 6.7 | 4.8 | 3.4 | 1.3 | Not available | | | | |
| 1-9 ชั่วโมง | 0.3 | 1.8 | 0.8 | 2.9 | 2.0 | 5.9 | 0.2 | 0.8 | 1-9 hours | | | | |
| มี | - | - | - | - | 0.1 | - | - | - | Available | | | | |
| ไม่มี | 0.3 | 1.8 | 0.8 | 2.9 | 1.9 | 5.9 | 0.2 | 0.8 | Not available | | | | |
| 10-19 ชั่วโมง | 1.3 | 3.1 | 12.6 | 6.1 | 15.0 | 16.8 | 11.1 | 4.0 | 10-19 hours | | | | |
| มี | 0.1 | - | 0.1 | 0.4 | - | 0.1 | 0.2 | - | Available | | | | |
| ไม่มี | 1.2 | 3.1 | 12.5 | 5.7 | 15.0 | 16.7 | 10.9 | 4.0 | Not available | | | | |
| 20-29 ชั่วโมง | 3.4 | 16.7 | 19.3 | 30.3 | 18.7 | 43.7 | 40.4 | 17.0 | 20-29 hours | | | | |
| มี | 0.2 | - | 0.3 | 0.2 | 0.5 | 1.8 | 1.7 | 0.1 | Available | | | | |
| ไม่มี | 3.2 | 16.7 | 19.0 | 30.1 | 18.2 | 41.9 | 38.7 | 16.9 | Not available | | | | |
| 30-34 ชั่วโมง | 2.7 | 10.4 | 14.4 | 24.0 | 13.8 | 39.5 | 30.6 | 16.4 | 30-34 hours | | | | |
| มี | 0.5 | - | - | 0.1 | - | 0.2 | 0.2 | - | Available | | | | |
| ไม่มี | 2.7 | 10.4 | 14.4 | 23.9 | 13.8 | 39.3 | 30.4 | 16.4 | Not available | | | | |
| 35-39 ชั่วโมง | 2.9 | 8.5 | 18.0 | 19.8 | 29.7 | 46.4 | 51.9 | 22.5 | 35-39 hours | | | | |
| มี | 0.5 | - | - | 0.1 | 0.2 | - | 0.2 | - | Available | | | | |
| ไม่มี | 2.9 | 8.5 | 18.0 | 19.6 | 29.6 | 46.4 | 51.8 | 22.5 | Not available | | | | |
| 40-49 ชั่วโมง | 33.8 | 134.0 | 220.7 | 212.3 | 201.3 | 364.2 | 258.2 | 86.1 | 40-49 hours | | | | |
| มี | 3.4 | - | 0.7 | - | 0.3 | 1.9 | - | 0.5 | Available | | | | |
| ไม่มี | 33.8 | 134.0 | 219.9 | 212.3 | 200.9 | 362.2 | 258.2 | 85.7 | Not available | | | | |
| 50 ชั่วโมงขึ้นไป | 7.9 | 59.0 | 90.3 | 94.7 | 112.4 | 196.9 | 111.5 | 56.3 | 50 hours and over | | | | |
| มี | 0.4 | - | - | - | 0.3 | 0.2 | - | - | Available | | | | |
| ไม่มี | 7.9 | 59.0 | 90.3 | 94.7 | 112.1 | 196.7 | 111.5 | 56.3 | Not available | | | | |

ตารางที่ 12 จำนวนผู้มีงานทำ จำนวนตามกลุ่มอายุ จำนวนชั่วโมงทำงานต่อสัปดาห์ การมีเวลาเหลือพอและต้องการทำงานเพิ่มขึ้น เขต และเขตการปกครอง ภาคกลาง (ต่อ)

TABLE 12 EMPLOYED PERSONS BY AGE GROUP, HOURS WORKED PER WEEK, AVAILABILITY FOR ADDITIONAL WORK, SEX AND AREA, CENTRAL REGION (Contd.)

ไตรมาสที่ 1/2560 : Quarter 1/2017

ในเขตเทศบาล MUNICIPAL AREA

หน่วยเป็นพัน : In Thousands

| จำนวนชั่วโมงทำงาน เพศ และ การมีเวลาเหลือพอ และต้องการทำงานเพิ่มขึ้น | กลุ่มอายุ Age Group | | | | | | | HOURS WORKED, SEX AND AVAILABILITY FOR ADDITIONAL WORK | | |
|--|---------------------|-------|-------|-------|-------|-------|-------|---|-------|-------------------|
| | รวม | 15-19 | 20-24 | 25-29 | 30-34 | 35-39 | 40-49 | | 50-59 | >= 60 |
| ยอดรวม(หญิง) | 2,533.0 | 40.7 | 191.5 | 339.8 | 350.2 | 366.9 | 629.5 | 425.1 | 189.5 | TOTAL(FEMALE) |
| มี | 8.4 | - | 0.3 | 1.6 | 0.8 | 1.9 | 1.8 | 1.7 | 0.4 | Available |
| ไม่มี | 2,524.6 | 40.7 | 191.2 | 338.2 | 349.4 | 365.0 | 627.7 | 423.4 | 189.0 | Not available |
| มีงานประจำแต่ไม่ได้ทำงาน | 11.9 | - | 2.0 | 2.5 | 1.2 | 1.2 | 2.3 | 2.0 | 0.8 | With job not work |
| มี | 0.9 | - | - | - | - | - | 0.6 | 0.2 | 0.2 | Available |
| ไม่มี | 11.0 | - | 2.0 | 2.5 | 1.2 | 1.2 | 1.7 | 1.8 | 0.6 | Not available |
| 1-9 ชั่วโมง | 17.8 | - | 0.8 | 4.1 | 2.5 | 0.8 | 5.4 | 3.2 | 1.0 | 1-9 hours |
| มี | 0.2 | - | - | - | - | - | - | 0.2 | - | Available |
| ไม่มี | 17.6 | - | 0.8 | 4.1 | 2.5 | 0.8 | 5.4 | 3.0 | 1.0 | Not available |
| 10-19 ชั่วโมง | 66.2 | 0.7 | 3.4 | 7.7 | 14.8 | 8.6 | 9.1 | 17.0 | 4.9 | 10-19 hours |
| มี | 0.3 | - | - | 0.1 | - | - | 0.2 | - | - | Available |
| ไม่มี | 65.9 | 0.7 | 3.4 | 7.6 | 14.8 | 8.6 | 9.0 | 17.0 | 4.9 | Not available |
| 20-29 ชั่วโมง | 180.3 | 1.2 | 11.9 | 17.9 | 22.1 | 32.6 | 49.9 | 29.9 | 14.9 | 20-29 hours |
| มี | 2.7 | - | - | - | 0.2 | 1.8 | 0.4 | 0.3 | - | Available |
| ไม่มี | 177.6 | 1.2 | 11.9 | 17.9 | 21.9 | 30.8 | 49.4 | 29.6 | 14.9 | Not available |
| 30-34 ชั่วโมง | 122.7 | 1.6 | 9.4 | 5.7 | 17.3 | 18.5 | 33.4 | 22.3 | 14.5 | 30-34 hours |
| มี | 0.4 | - | - | - | 0.1 | - | 0.1 | - | 0.1 | Available |
| ไม่มี | 122.3 | 1.6 | 9.4 | 5.7 | 17.1 | 18.5 | 33.3 | 22.3 | 14.4 | Not available |
| 35-39 ชั่วโมง | 217.3 | 1.0 | 12.3 | 16.6 | 20.6 | 33.3 | 55.9 | 54.0 | 23.7 | 35-39 hours |
| มี | 1.4 | - | - | 1.2 | - | 0.1 | - | 0.1 | - | Available |
| ไม่มี | 216.0 | 1.0 | 12.3 | 15.4 | 20.6 | 33.2 | 55.9 | 53.9 | 23.7 | Not available |
| 40-49 ชั่วโมง | 1,259.2 | 27.0 | 100.8 | 178.8 | 189.8 | 180.0 | 309.9 | 192.3 | 80.7 | 40-49 hours |
| มี | 1.7 | - | - | 0.4 | 0.3 | - | 0.1 | 0.9 | 0.1 | Available |
| ไม่มี | 1,257.5 | 27.0 | 100.8 | 178.4 | 189.5 | 180.0 | 309.8 | 191.4 | 80.6 | Not available |
| 50 ชั่วโมงขึ้นไป | 657.7 | 9.2 | 50.9 | 106.6 | 82.0 | 91.9 | 163.6 | 104.5 | 49.0 | 50 hours and over |
| มี | 0.8 | - | 0.3 | - | 0.2 | - | 0.3 | - | - | Available |
| ไม่มี | 656.9 | 9.2 | 50.6 | 106.6 | 81.8 | 91.9 | 163.3 | 104.5 | 49.0 | Not available |

ตารางที่ 12 จำนวนผู้มีงานทำ จำนวนตามกลุ่มอายุ จำนวนชั่วโมงทำงานต่อสัปดาห์ การมีเวลาเหลือพอและต้องการทำงานเพิ่มขึ้น เขต และเขตการปกครอง ภาคกลาง (ต่อ)

TABLE 12 EMPLOYED PERSONS BY AGE GROUP, HOURS WORKED PER WEEK, AVAILABILITY FOR ADDITIONAL WORK, SEX AND AREA, CENTRAL REGION(Contd.)

ไตรมาสที่ 1/2560 : Quarter 1/2017

หน่วยเป็นพัน : In Thousands

| จำนวนชั่วโมงทำงาน เพศ และ การมีเวลาเหลือพอ และต้องการทำงานเพิ่มขึ้น | รวม | นอกเขตเทศบาล NON-MUNICIPAL AREA | | | | | | | HOURS WORKED, SEX AND AVAILABILITY FOR ADDITIONAL WORK | |
|--|---------|---------------------------------|-------|-------|-------|-------|-------|-------|---|-------------------|
| | | 15-19 | 20-24 | 25-29 | 30-34 | 35-39 | 40-49 | 50-59 | | >= 60 |
| ยอดรวม(ชาย) | 3,424.1 | 91.1 | 293.1 | 414.9 | 418.1 | 432.4 | 826.7 | 629.0 | 318.9 | TOTAL(MALE) |
| มี | 20.4 | 0.7 | 2.5 | 0.6 | 2.8 | 1.2 | 6.8 | 3.7 | 2.1 | Available |
| ไม่มี | 3,403.8 | 90.5 | 290.7 | 414.3 | 415.2 | 431.2 | 819.9 | 625.3 | 316.7 | Not available |
| มีงานประจำแต่ไม่ได้ทำงาน | 17.2 | 0.7 | 1.7 | 0.5 | 2.3 | 1.5 | 2.9 | 3.7 | 4.0 | With job not work |
| มี | 0.8 | 0.1 | - | 0.2 | - | - | 0.3 | - | 0.2 | Available |
| ไม่มี | 16.5 | 0.7 | 1.7 | 0.5 | 2.2 | 1.5 | 2.5 | 3.7 | 3.7 | Not available |
| 1-9 ชั่วโมง | 13.5 | 0.3 | 0.8 | 2.1 | 0.6 | 1.2 | 3.8 | 3.5 | 1.4 | 1-9 hours |
| มี | - | - | - | - | - | - | - | - | - | Available |
| ไม่มี | 13.5 | 0.3 | 0.8 | 2.1 | 0.6 | 1.2 | 3.8 | 3.5 | 1.4 | Not available |
| 10-19 ชั่วโมง | 72.8 | 4.9 | 7.8 | 7.7 | 10.3 | 8.0 | 15.8 | 10.8 | 7.7 | 10-19 hours |
| มี | 1.4 | 0.2 | - | - | - | 0.4 | 0.7 | - | 0.1 | Available |
| ไม่มี | 71.4 | 4.8 | 7.8 | 7.7 | 10.3 | 7.6 | 15.1 | 10.8 | 7.5 | Not available |
| 20-29 ชั่วโมง | 270.1 | 8.2 | 24.9 | 26.2 | 31.8 | 33.4 | 67.1 | 48.2 | 30.4 | 20-29 hours |
| มี | 8.0 | - | 1.9 | - | 0.3 | - | 2.5 | 2.3 | 1.1 | Available |
| ไม่มี | 262.1 | 8.2 | 23.0 | 26.2 | 31.5 | 33.4 | 64.6 | 46.0 | 29.3 | Not available |
| 30-34 ชั่วโมง | 238.5 | 6.3 | 20.7 | 28.2 | 25.0 | 33.1 | 58.6 | 38.4 | 28.3 | 30-34 hours |
| มี | 2.7 | - | - | 0.7 | - | - | 1.1 | 0.1 | 0.7 | Available |
| ไม่มี | 235.8 | 6.3 | 20.7 | 28.2 | 24.3 | 33.1 | 57.5 | 38.3 | 27.5 | Not available |
| 35-39 ชั่วโมง | 318.6 | 5.7 | 25.2 | 22.8 | 28.1 | 29.7 | 70.7 | 82.0 | 54.4 | 35-39 hours |
| มี | 0.6 | - | - | - | - | 0.6 | - | - | - | Available |
| ไม่มี | 318.0 | 5.7 | 25.2 | 22.8 | 28.1 | 29.2 | 70.7 | 82.0 | 54.4 | Not available |
| 40-49 ชั่วโมง | 1,760.3 | 55.4 | 149.8 | 230.5 | 221.3 | 231.3 | 425.4 | 313.6 | 133.0 | 40-49 hours |
| มี | 6.6 | 0.4 | 0.6 | 0.6 | 1.3 | 0.3 | 2.2 | 1.3 | - | Available |
| ไม่มี | 1,753.6 | 55.0 | 149.2 | 229.9 | 220.0 | 230.9 | 423.2 | 312.3 | 133.0 | Not available |
| 50 ชั่วโมงขึ้นไป | 733.1 | 9.7 | 62.3 | 97.0 | 98.7 | 94.3 | 182.4 | 128.8 | 59.8 | 50 hours and over |
| มี | 0.3 | - | - | 0.3 | - | - | - | - | - | Available |
| ไม่มี | 732.8 | 9.7 | 62.3 | 97.0 | 98.4 | 94.3 | 182.4 | 128.8 | 59.8 | Not available |

ตารางที่ 12 จำนวนผู้มีงานทำ จำนวนตามกลุ่มอายุ จำนวนชั่วโมงทำงานต่อสัปดาห์ การมีเวลาเหลือพอและต้องการทำงานเพิ่มขึ้น เขต และเขตการปกครอง ภาคกลาง (ต่อ)

TABLE 12 EMPLOYED PERSONS BY AGE GROUP, HOURS WORKED PER WEEK, AVAILABILITY FOR ADDITIONAL WORK, SEX AND AREA, CENTRAL REGION(Contd.)

ไตรมาสที่ 1/2560 : Quarter 1/2017

หน่วยเป็นพัน : In Thousands

| จำนวนชั่วโมงทำงาน เพศ และ การมีเวลาเหลือพอ และต้องการทำงานเพิ่มขึ้น | รวม | นอกเขตเทศบาล NON-MUNICIPAL AREA | | | | | | | HOURS WORKED, SEX AND ADDITIONAL WORK | |
|--|---------|---------------------------------|-------|-------|-------|-------|-------|-------|---|-------------------|
| | | 15-19 | 20-24 | 25-29 | 30-34 | 35-39 | 40-49 | 50-59 | | >= 60 |
| ยอดรวม(หญิง) | 2,850.0 | 48.9 | 208.1 | 313.7 | 346.7 | 396.9 | 739.1 | 555.4 | 241.2 | TOTAL(FEMALE) |
| มี | 14.0 | 0.1 | 1.0 | 0.9 | 0.9 | 2.1 | 4.5 | 3.6 | 0.9 | Available |
| ไม่มี | 2,836.0 | 48.8 | 207.1 | 312.8 | 345.8 | 394.8 | 734.6 | 551.9 | 240.2 | Not available |
| มีงานประจำแต่ไม่ได้ทำงาน | 9.0 | - | - | 0.4 | 1.6 | 1.5 | 2.5 | 2.4 | 0.6 | With job not work |
| มี | 0.4 | - | - | 0.3 | 0.1 | - | - | - | - | Available |
| ไม่มี | 8.6 | - | - | 0.1 | 1.5 | 1.5 | 2.5 | 2.4 | 0.6 | Not available |
| 1-9 ชั่วโมง | 14.1 | 0.6 | 1.6 | 1.0 | 3.5 | 1.3 | 3.4 | 1.7 | 1.1 | 1-9 hours |
| มี | - | - | - | - | - | - | - | - | - | Available |
| ไม่มี | 14.1 | 0.6 | 1.6 | 1.0 | 3.5 | 1.3 | 3.4 | 1.7 | 1.1 | Not available |
| 10-19 ชั่วโมง | 57.3 | 1.8 | 4.7 | 4.9 | 4.9 | 5.8 | 12.1 | 13.0 | 10.1 | 10-19 hours |
| มี | 1.4 | 0.1 | - | - | - | 0.2 | 0.1 | 0.6 | 0.4 | Available |
| ไม่มี | 55.9 | 1.7 | 4.7 | 4.9 | 4.9 | 5.6 | 11.9 | 12.5 | 9.7 | Not available |
| 20-29 ชั่วโมง | 218.6 | 2.3 | 12.6 | 19.8 | 26.6 | 25.1 | 53.0 | 49.2 | 30.0 | 20-29 hours |
| มี | 1.6 | - | - | - | - | 0.4 | 0.7 | 0.6 | - | Available |
| ไม่มี | 217.0 | 2.3 | 12.6 | 19.8 | 26.6 | 24.7 | 52.3 | 48.7 | 30.0 | Not available |
| 30-34 ชั่วโมง | 199.2 | 3.1 | 16.0 | 19.8 | 21.7 | 31.9 | 48.4 | 42.5 | 15.7 | 30-34 hours |
| มี | 1.8 | - | - | - | - | 0.5 | 0.5 | 0.7 | 0.1 | Available |
| ไม่มี | 197.4 | 3.1 | 16.0 | 19.8 | 21.7 | 31.4 | 47.9 | 41.8 | 15.6 | Not available |
| 35-39 ชั่วโมง | 310.9 | 4.0 | 13.4 | 27.6 | 30.8 | 29.3 | 79.9 | 83.3 | 42.6 | 35-39 hours |
| มี | 3.1 | - | - | 0.4 | - | - | 1.8 | 0.9 | - | Available |
| ไม่มี | 307.9 | 4.0 | 13.4 | 27.2 | 30.8 | 29.3 | 78.1 | 82.4 | 42.6 | Not available |
| 40-49 ชั่วโมง | 1,435.2 | 28.7 | 113.4 | 174.3 | 179.8 | 207.8 | 383.5 | 252.1 | 95.7 | 40-49 hours |
| มี | 4.3 | - | 1.0 | 0.3 | 0.3 | 0.8 | 0.9 | 0.7 | 0.4 | Available |
| ไม่มี | 1,431.0 | 28.7 | 112.4 | 174.0 | 179.5 | 207.1 | 382.6 | 251.4 | 95.3 | Not available |
| 50 ชั่วโมงขึ้นไป | 605.7 | 8.5 | 46.3 | 66.1 | 77.8 | 94.3 | 156.2 | 111.2 | 45.3 | 50 hours and over |
| มี | 1.5 | - | - | - | 0.5 | 0.3 | 0.5 | 0.3 | - | Available |
| ไม่มี | 604.2 | 8.5 | 46.3 | 66.1 | 77.3 | 93.9 | 155.8 | 111.0 | 45.3 | Not available |

ตารางที่ 13 จำนวนผู้ว่างงาน ที่ทำงานทำ จำแนกตามระยะเวลาที่ทำงานทำ ระดับการศึกษาที่สำเร็จ ภาคกลาง

TABLE 13 UNEMPLOYED PERSONS, SEEKING JOB BY DURATION OF SEEKING JOB, LEVEL OF EDUCATIONAL ATTAINMENT , CENTRAL REGION

ไตรมาสที่ 1/2560 : Quarter 1/2017

หน่วยเป็นคน : Person

| ระดับการศึกษาที่สำเร็จ | รวม | ระยะเวลาที่ทำงานทำ | | | | | | | | Duration of seeking job | | LEVEL OF EDUCATIONAL ATTAINMENT | |
|------------------------|--------|--------------------|---------------|---------------|---------------|----------------|------------|---------|--------|-------------------------|--------|---------------------------------|----------------------------|
| | | < 1 เดือน | 1 - 2.9 เดือน | 3 - 5.9 เดือน | 6 - 8.9 เดือน | 9 - 11.9 เดือน | >=12 เดือน | ไม่ทราบ | Total | Months | Months | Months | Unknown |
| ยอดรวม | 28,330 | 18,946 | 3,505 | 1,184 | 407 | 1,512 | 2,776 | - | 28,330 | 1,512 | 2,776 | - | TOTAL |
| 1. ไม่มีการศึกษา | 1,271 | 1,271 | - | - | - | - | - | - | 1,271 | - | - | - | No education |
| 2. ต่ำกว่าประถมศึกษา | 942 | 381 | 476 | 84 | - | - | - | - | 942 | - | - | - | Less than Elementary |
| 3. ประถมศึกษา | 3,718 | 2,863 | 674 | - | - | - | 182 | - | 3,718 | - | 182 | - | Elementary |
| 4. มัธยมศึกษาตอนต้น | 5,789 | 5,341 | 235 | - | - | - | 213 | - | 5,789 | - | 213 | - | Lower Secondary |
| 5. มัธยมศึกษาตอนปลาย | 4,044 | 2,042 | - | 76 | 262 | 1,512 | 152 | - | 4,044 | 1,512 | 152 | - | Upper Secondary Level |
| สายสามัญ | 380 | - | - | 76 | 151 | - | 152 | - | 380 | - | 152 | - | General/Academic |
| สายอาชีพศึกษา | 3,664 | 2,042 | - | - | 111 | 1,512 | - | - | 3,664 | 1,512 | - | - | Vocational |
| สายวิชาการศึกษา | - | - | - | - | - | - | - | - | - | - | - | - | Teacher Training |
| 6. อุดมศึกษา | 12,281 | 6,763 | 2,120 | 1,023 | 145 | - | 2,229 | - | 12,281 | - | 2,229 | - | Higher Level |
| สายวิชาการ | 4,904 | 843 | 2,017 | 872 | 145 | - | 1,027 | - | 4,904 | - | 1,027 | - | Academic |
| สายอาชีพ | 7,301 | 5,920 | 103 | 76 | - | - | 1,203 | - | 7,301 | - | 1,203 | - | Higher Technical Education |
| สายวิชาการศึกษา | 76 | - | - | 76 | - | - | - | - | 76 | - | - | - | Teacher Training |
| 7. อื่นๆ | 285 | 285 | - | - | - | - | - | - | 285 | - | - | - | 1/ Others |
| 8. ไม่ทราบ | - | - | - | - | - | - | - | - | - | - | - | - | Unknown |

1/ รวมอาชีพระยะสั้น Including Short Course Vocational

ตารางที่ 13 จำนวนผู้ว่างงาน ที่ทำงานทำ จำแนกตามระยะเวลาที่ทำงานทำ ระดับการศึกษาที่สำเร็จ และเพศ ภาคกลาง

TABLE 13 UNEMPLOYED PERSONS, SEEKING JOB BY DURATION OF SEEKING JOB, LEVEL OF EDUCATIONAL ATTAINMENT AND SEX, CENTRAL REGION

ไตรมาสที่ 1/2560 : Quarter 1/2017

| ระดับการศึกษาที่สำเร็จ | รวม | ระยะเวลาที่ทำงานทำ | | | | | | LEVEL OF EDUCATIONAL ATTAINMENT |
|------------------------|--------|--------------------|---------------|---------------|---------------|----------------|------------|---------------------------------|
| | | < 1 เดือน | 1 - 2.9 เดือน | 3 - 5.9 เดือน | 6 - 8.9 เดือน | 9 - 11.9 เดือน | >=12 เดือน | |
| Total | Month | Months | Months | Months | Months | Months | Unknown | |
| ชาย | 16,392 | 11,782 | 1,245 | 175 | 262 | 1,512 | 1,416 | MALE |
| ไม่มีการศึกษา | 616 | 616 | - | - | - | - | - | No education |
| ต่ำกว่าประถมศึกษา | 560 | - | 476 | 84 | - | - | - | Less than Elementary |
| ประถมศึกษา | 2,388 | 1,715 | 674 | - | - | - | - | Elementary |
| มัธยมศึกษาตอนต้น | 5,394 | 5,181 | - | - | - | 213 | - | Lower Secondary |
| มัธยมศึกษาตอนปลาย | 3,186 | 1,412 | - | - | 262 | 1,512 | - | Upper Secondary Level |
| สายสามัญ | 151 | - | - | - | 151 | - | - | General/Academic |
| สายอาชีพศึกษา | 3,035 | 1,412 | - | - | 111 | 1,512 | - | Vocational |
| สายวิชาการศึกษา | - | - | - | - | - | - | - | Teacher Training |
| อุดมศึกษา | 3,962 | 2,573 | 95 | 91 | - | - | 1,203 | Higher Level |
| สายวิชาการ | 667 | 480 | 95 | 91 | - | - | - | Academic |
| สายวิชาชีพ | 3,296 | 2,093 | - | - | - | - | 1,203 | Higher Technical Education |
| สายวิชาการศึกษา | - | - | - | - | - | - | - | Teacher Training |
| อื่นๆ 1/ | 285 | 285 | - | - | - | - | - | Others ^{1/} |
| ไม่ทราบ | - | - | - | - | - | - | - | Unknown |
| หญิง | 11,938 | 7,164 | 2,260 | 1,008 | 145 | - | 1,361 | FEMALE |
| ไม่มีการศึกษา | 655 | 655 | - | - | - | - | - | No education |
| ต่ำกว่าประถมศึกษา | 381 | 381 | - | - | - | - | - | Less than Elementary |
| ประถมศึกษา | 1,330 | 1,148 | - | - | - | - | 182 | Elementary |
| มัธยมศึกษาตอนต้น | 396 | 161 | 235 | - | - | - | - | Lower Secondary |
| มัธยมศึกษาตอนปลาย | 858 | 629 | - | 76 | - | - | 152 | Upper Secondary Level |
| สายสามัญ | 229 | - | - | 76 | - | - | 152 | General/Academic |
| สายอาชีพศึกษา | 629 | 629 | - | - | - | - | - | Vocational |
| สายวิชาการศึกษา | - | - | - | - | - | - | - | Teacher Training |
| อุดมศึกษา | 8,318 | 4,190 | 2,025 | 932 | 145 | - | 1,027 | Higher Level |
| สายวิชาการ | 4,237 | 363 | 1,922 | 780 | 145 | - | 1,027 | Academic |
| สายวิชาชีพ | 4,005 | 3,827 | 103 | 76 | - | - | - | Higher Technical Education |
| สายวิชาการศึกษา | 76 | - | - | 76 | - | - | - | Teacher Training |
| อื่นๆ 1/ | - | - | - | - | - | - | - | Others ^{1/} |
| ไม่ทราบ | - | - | - | - | - | - | - | Unknown |

1/ รวมอาชีพะระยะสั้น 1/ Including Short Course Vocational

ตารางที่ 13 จำนวนผู้ว่างงาน ที่ทำงานทำ จำแนกตามระยะเวลาที่ทำงานทำ ระดับการศึกษาที่สำเร็จ เพศ และเขตการปกครอง ภาคกลาง (ต่อ)

TABLE 13 UNEMPLOYED PERSONS, SEEKING JOB BY DURATION OF SEEKING JOB, LEVEL OF EDUCATIONAL ATTAINMENT, SEX AND AREA, CENTRAL REGION (Contd.)

ไตรมาสที่ 1/2560 : Quarter 1/2017

ในเขตเทศบาล MUNICIPAL AREA

| ระดับการศึกษาที่สำเร็จ | รวม | ระยะเวลาที่ทำงานทำ Duration of seeking job | | | | | | | | | | LEVEL OF EDUCATIONAL ATTAINMENT | |
|------------------------|--------|--|---------------|---------------|---------------|----------------|------------|---------|----------------------------|--------|--------|---------------------------------|--|
| | | < 1 เดือน | 1 - 2.9 เดือน | 3 - 5.9 เดือน | 6 - 8.9 เดือน | 9 - 11.9 เดือน | >=12 เดือน | ไม่ทราบ | EDUCATIONAL ATTAINMENT | | | | |
| Total | Month | Months | Months | Months | Months | Months | Months | Months | Months | Months | Months | Unknown | |
| ยอดรวม | 13,118 | 8,483 | 1,588 | 478 | 407 | 1,512 | 650 | - | TOTAL | | | | |
| ชาย | 9,793 | 6,707 | 572 | 91 | 262 | 1,512 | 650 | - | MALE | | | | |
| ไม่มีการศึกษา | - | - | - | - | - | - | - | - | No education | | | | |
| ต่ำกว่าประถมศึกษา | 476 | - | 476 | - | - | - | - | - | Less than Elementary | | | | |
| ประถมศึกษา | 1,372 | 1,372 | - | - | - | - | - | - | Elementary | | | | |
| มัธยมศึกษาตอนต้น | 3,194 | 2,981 | - | - | - | - | 213 | - | Lower Secondary | | | | |
| มัธยมศึกษาตอนปลาย | 2,902 | 1,128 | - | - | 262 | 1,512 | - | - | Upper Secondary Level | | | | |
| สายสามัญ | 151 | - | - | - | 151 | - | - | - | General/Academic | | | | |
| สายอาชีพศึกษา | 2,751 | 1,128 | - | - | 111 | 1,512 | - | - | Vocational | | | | |
| สายวิชาการศึกษา | - | - | - | - | - | - | - | - | Teacher Training | | | | |
| อุดมศึกษา | 1,849 | 1,226 | 95 | 91 | - | - | 437 | - | Higher Level | | | | |
| สายวิชาการ | 186 | - | 95 | 91 | - | - | - | - | Academic | | | | |
| สายวิชาชีพ | 1,662 | 1,226 | - | - | - | - | 437 | - | Higher Technical Education | | | | |
| สายวิชาการศึกษา | - | - | - | - | - | - | - | - | Teacher Training | | | | |
| อื่นๆ | - | - | - | - | - | - | - | - | Others | | | | |
| ไม่ทราบ | - | - | - | - | - | - | - | - | Unknown | | | | |
| หญิง | 3,326 | 1,777 | 1,017 | 387 | 145 | - | - | - | FEMALE | | | | |
| ไม่มีการศึกษา | 655 | 655 | - | - | - | - | - | - | No education | | | | |
| ต่ำกว่าประถมศึกษา | 43 | 43 | - | - | - | - | - | - | Less than Elementary | | | | |
| ประถมศึกษา | 413 | 413 | - | - | - | - | - | - | Elementary | | | | |
| มัธยมศึกษาตอนต้น | 37 | 37 | - | - | - | - | - | - | Lower Secondary | | | | |
| มัธยมศึกษาตอนปลาย | 706 | 629 | - | 76 | - | - | - | - | Upper Secondary Level | | | | |
| สายสามัญ | 76 | - | - | 76 | - | - | - | - | General/Academic | | | | |
| สายอาชีพศึกษา | 629 | 629 | - | - | - | - | - | - | Vocational | | | | |
| สายวิชาการศึกษา | - | - | - | - | - | - | - | - | Teacher Training | | | | |
| อุดมศึกษา | 1,473 | - | 1,017 | 311 | 145 | - | - | - | Higher Level | | | | |
| สายวิชาการ | 1,218 | - | 914 | 159 | 145 | - | - | - | Academic | | | | |
| สายวิชาชีพ | 179 | - | 103 | 76 | - | - | - | - | Higher Technical Education | | | | |
| สายวิชาการศึกษา | 76 | - | - | 76 | - | - | - | - | Teacher Training | | | | |
| อื่นๆ | - | - | - | - | - | - | - | - | Others | | | | |
| ไม่ทราบ | - | - | - | - | - | - | - | - | Unknown | | | | |

1/ รวมอาชีพระยะสั้น 1/ Including Short Course Vocational

ตารางที่ 13 จำนวนผู้ว่างงาน ที่หางานทำ จำแนกตามระยะเวลาที่หางานทำ ระดับการศึกษาที่สำเร็จ เพศ และเขตการปกครอง ภาคกลาง (ต่อ)

TABLE 13 UNEMPLOYED PERSONS, SEEKING JOB BY DURATION OF SEEKING JOB, LEVEL OF EDUCATIONAL ATTAINMENT, SEX AND AREA, CENTRAL REGION (Contd.)

ไตรมาสที่ 1/2560 : Quarter 1/2017

นอกเขตเทศบาล NON-MUNICIPAL AREA

| ระดับการศึกษาที่สำเร็จ | รวม | ระยะเวลาที่หางานทำ Duration of seeking job | | | | | | | LEVEL OF EDUCATIONAL ATTAINMENT | |
|------------------------|--------|--|---------------|---------------|---------------|----------------|------------|----------------------------|---------------------------------|--|
| | | < 1 เดือน | 1 - 2.9 เดือน | 3 - 5.9 เดือน | 6 - 8.9 เดือน | 9 - 11.9 เดือน | >=12 เดือน | ไม่ทราบ | EDUCATIONAL ATTAINMENT | |
| | | Month | Months | Months | Months | Months | Months | Unknown | | |
| ยอดรวม ชาย | 15,212 | 10,463 | 1,917 | 706 | - | 2,127 | - | TOTAL | | |
| ไม่มีการศึกษา | 6,599 | 5,076 | 674 | 84 | - | 766 | - | MALE | | |
| ต่ำกว่าประถมศึกษา | 616 | 616 | - | - | - | - | - | No education | | |
| ประถมศึกษา | 84 | - | - | 84 | - | - | - | Less than Elementary | | |
| มัธยมศึกษาตอนต้น | 1,016 | 343 | 674 | - | - | - | - | Elementary | | |
| มัธยมศึกษาตอนปลาย | 2,200 | 2,200 | - | - | - | - | - | Lower Secondary | | |
| สายสามัญ | 284 | 284 | - | - | - | - | - | Upper Secondary Level | | |
| สายอาชีพศึกษา | - | - | - | - | - | - | - | General/Academic | | |
| สายวิชาการศึกษา | 284 | 284 | - | - | - | - | - | Vocational | | |
| อุดมศึกษา | - | - | - | - | - | - | - | Teacher Training | | |
| สายวิชาการ | 2,114 | 1,348 | - | - | - | 766 | - | Higher Level | | |
| สายวิชาชีพ | 480 | 480 | - | - | - | - | - | Academic | | |
| สายวิชาการศึกษา | 1,633 | 867 | - | - | - | 766 | - | Higher Technical Education | | |
| อื่นๆ | - | - | - | - | - | - | - | Teacher Training | | |
| ไม่ทราบ | 285 | 285 | - | - | - | - | - | Others ^{1/} | | |
| หญิง | - | - | - | - | - | - | - | Unknown | | |
| ไม่มีการศึกษา | 8,613 | 5,387 | 1,243 | 622 | - | 1,361 | - | FEMALE | | |
| ต่ำกว่าประถมศึกษา | - | - | - | - | - | - | - | No education | | |
| ประถมศึกษา | 338 | 338 | - | - | - | - | - | Less than Elementary | | |
| มัธยมศึกษาตอนต้น | 917 | 735 | - | - | - | 182 | - | Elementary | | |
| มัธยมศึกษาตอนปลาย | 359 | 124 | 235 | - | - | - | - | Lower Secondary | | |
| สายสามัญ | 152 | - | - | - | - | 152 | - | Upper Secondary Level | | |
| สายอาชีพศึกษา | 152 | - | - | - | - | 152 | - | General/Academic | | |
| สายวิชาการศึกษา | - | - | - | - | - | - | - | Vocational | | |
| อุดมศึกษา | - | - | - | - | - | - | - | Teacher Training | | |
| สายวิชาการ | 6,846 | 4,190 | 1,008 | 622 | - | 1,027 | - | Higher Level | | |
| สายวิชาชีพ | 3,019 | 363 | 1,008 | 622 | - | 1,027 | - | Academic | | |
| สายวิชาการศึกษา | 3,827 | 3,827 | - | - | - | - | - | Higher Technical Education | | |
| อื่นๆ | - | - | - | - | - | - | - | Teacher Training | | |
| ไม่ทราบ | - | - | - | - | - | - | - | Others ^{1/} | | |
| รวม | - | - | - | - | - | - | - | Unknown | | |

1/ รวมอาชีพระยะสั้น Including Short Course Vocational

ตารางที่ 14 จำนวนผู้ว่างงานที่เคยทำงานมาก่อน จำแนกตามอาชีพที่ทำงานครั้งสุดท้าย อุตสาหกรรมที่ทำงานครั้งสุดท้าย ภาคกลาง

TABLE 14 UNEMPLOYED PERSONS, EVER WORKED BY LAST OCCUPATION, LAST INDUSTRY, CENTRAL REGION

| อาชีพที่ทำงานครั้งสุดท้าย | อุตสาหกรรมที่ทำงานครั้งสุดท้าย | | | | | | | | | | | | | รวม | หน่วยนับ : Person |
|--|---|--|-------------------------------|--|---|-----------------------------|---|---|--|--|---|-----------------|---|-----|-------------------|
| | เกษตรกรรม และการประมง Agriculture | การทำเหมืองแร่ และเหมืองหิน Mining | การผลิต Manufac- turing | ไฟฟ้า ก๊าซ ไอน้ำระบบรับ อากาศ Electricity | การจัดเก็บน้ำ บำบัดน้ำเสีย และระบาย Water supply sewerage-waste | การก่อสร้าง Construction | การขายปลีก การซ่อมยานยนต์ Transport, storage and storage | การขนส่ง และ สถานที่เก็บสินค้า Transportation and food service | ที่พักแรมและ บริการด้านอาหาร Accommodation and food service | ข้อมูลข่าวสาร และภาคสื่อสาร Information and communication | การเงินและ การประกันภัย Financial intermediation | LAST OCCUPATION | | | |
| ยอดรวม | 4,271 | - | 29,444 | - | 26 | 4,447 | 10,123 | 1,669 | 4,041 | 1,089 | 1,985 | 1,985 | TOTAL | | |
| 1. ผู้จัดการ ข้าราชการระดับอาวุโส และผู้บริหารอาวุโส | - | - | 3,354 | - | - | - | - | - | - | - | - | - | 1. managers, senior officials and Legislators | | |
| 2. ผู้ประกอบวิชาชีพด้านต่างๆ | - | - | - | - | - | - | - | 38 | - | - | - | - | 2. Professionals | | |
| 3. เจ้าหน้าที่เทคนิคและผู้ประกอบวิชาชีพ ที่เกี่ยวข้องกับด้านต่างๆ | - | - | 280 | - | - | - | - | - | - | 1,089 | 1,985 | 1,985 | 3. Technicians and associate professionals | | |
| 4. เสมียน | - | - | 3,271 | - | 26 | 374 | 174 | 250 | 1,323 | - | - | - | 4. Clerks | | |
| 5. พนักงานบริการและผู้จำหน่ายสินค้า | - | - | 361 | - | - | - | 4,430 | 138 | 2,415 | - | - | - | 5. Service workers and sell goods | | |
| 6. ผู้ปฏิบัติงานที่มีชื่อในด้านการเกษตร ป่าไม้ และประมง | 1,480 | - | - | - | - | - | - | - | - | - | - | - | 6. Skilled agricultural forest and fishery workers | | |
| 7. ช่างฝีมือ และผู้ปฏิบัติงานที่เกี่ยวข้อง | - | - | 7,398 | - | - | 1,767 | 1,751 | - | - | - | - | - | 7. Craft and associate professionals | | |
| 8. ผู้ควบคุมเครื่องจักรโรงงานและเครื่องจักร และผู้ปฏิบัติงานด้านการประกอบ | 300 | - | 11,780 | - | - | - | - | 1,243 | - | - | - | - | 8. Plant and machine controllers and assemblers | | |
| 9. ผู้ประกอบอาชีพงานพื้นฐาน | 2,491 | - | 2,999 | - | - | 2,306 | 3,768 | - | 302 | - | - | - | 9. Elementary occupations | | |
| 10. คนงานซึ่งมีชื่อไม่รวมตัวอื่น | - | - | - | - | - | - | - | - | - | - | - | - | 10. Workers not classifiable by occupation | | |

ตารางที่ 14 จำนวนผู้ว่างงานที่เคยทำงานมาก่อน จำนวนคนอาชีพที่ทำงานครั้งสุดท้าย อุตสาหกรรมที่ทำงานครั้งสุดท้าย ภาคกลาง (ต่อ)

TABLE 14 UNEMPLOYED PERSONS, EVER WORKED BY LAST OCCUPATION, LAST INDUSTRY, CENTRAL REGION (Contd.)

| อาชีพที่ทำงานครั้งสุดท้าย | อุตสาหกรรมที่ทำงานครั้งสุดท้าย (ต่อ) Last Industry (Contd.) | | | | | | | | | | รวม | LAST OCCUPATION |
|--|---|---|---------------------------------------|-----------------------------------|-----------|------------------------|-----------------------------------|-----------------|-------------------------|-------------------|---------|--|
| | กิจกรรมอสังหาริมทรัพย์ | กิจกรรมทางวิชาชีพ | การบริหารสนับสนุนและป้องกันประเทศ | การบริหารราชการ | การศึกษา | กิจกรรมด้านสุขภาพ | ศิลปะ ความบันเทิง และบันเทิงการ | บริการด้านอื่นๆ | งานในครัวเรือนส่วนบุคคล | กิจกรรมขององค์กร | | |
| | Real estate activities | Professional, scientific and technical activities | Administrative and service activities | Public administration and defence | Education | Health and social work | Art, entertainment and recreation | Other service | Activities of household | Extra-territorial | Unknown | |
| ยอดรวม | - | 1,556 | - | 3,745 | 994 | 133 | 363 | 1,991 | 149 | - | 716 | TOTAL |
| 1. ผู้จัดการ ข้าราชการระดับอาวุโสและผู้ปฏิบัติงานราย | - | - | - | - | - | - | - | - | - | - | - | 1. managers, senior officials and Legislators |
| 2. ผู้ประกอบวิชาชีพด้านต่างๆ | - | - | - | - | 825 | - | - | - | - | - | - | 2. Professionals |
| 3. เจ้าหน้าที่เทคนิคและผู้ประกอบวิชาชีพที่เกี่ยวข้องกับด้านต่างๆ | - | 1,556 | - | - | 169 | - | - | - | - | - | - | 3. Technicians and associate professionals |
| 4. เสมียน | - | - | - | 1,255 | - | 133 | - | - | - | - | - | 4. Clerks |
| 5. พนักงานบริการและผู้จำหน่ายสินค้า | - | - | - | 163 | - | - | 363 | 984 | - | - | - | 5. Service workers and sell goods |
| 6. ผู้ปฏิบัติงานที่มีฝีมือในด้านการเกษตร ป่าไม้ และประมง | - | - | - | - | - | - | - | 267 | - | - | - | 6. Skilled agricultural forest and fishery workers |
| 7. ช่างฝีมือ และผู้ปฏิบัติงานที่เกี่ยวข้อง | - | - | - | 117 | - | - | - | - | - | - | - | 7. Craft and associate professionals |
| 8. ผู้ควบคุมเครื่องจักรโรงงานและเครื่องจักรและผู้ปฏิบัติงานด้านการประกอบ | - | - | - | - | - | - | - | - | - | - | - | 8. Plant and machine controllers and assemblers |
| 9. ผู้ประกอบอาชีพงานพื้นฐาน | - | - | - | 2,211 | - | - | - | 739 | 149 | - | - | 9. Elementary occupations |
| 10. คนงานซึ่งมีใจจำแนกไว้ในหมวดอื่น | - | - | - | - | - | - | - | - | - | - | 716 | 10. Workers not classifiable by occupation |

ไตรมาสที่ 1/2560 : Quarter 1/2017

พจนานุกรม : Person

ตารางที่ 14 จำนวนผู้ว่างงาน ที่เคยทำงานมาก่อน จำนวนตามอาชีพที่ทำงานครั้งสุดท้าย อุตสาหกรรมที่ทำงานครั้งสุดท้าย และเพศ ภาคกลาง
TABLE 14 UNEMPLOYED PERSONS, EVER WORKED BY LAST OCCUPATION, LAST INDUSTRY, AND SEX, CENTRAL REGION

viciubnu - Person

| อาชีพที่ทำงานครั้งสุดท้าย | อุตสาหกรรมที่ทำงานครั้งสุดท้าย | | | | | | | | | | กิจการเงินและ การประกันภัย Financial intermediation | ข้อมูลข่าวสาร และการสื่อสาร Information and communication | ที่พักแอมและ บริการด้านอาหาร Accommodation and food service | การขนส่ง และ สถานที่เก็บสินค้า Transportation and storage | การขนส่ง การขุดเจาะ การขุดเหล็ก การขุดเหมืองแร่ Transport, storage and mining | การก่อสร้าง Construction | ไฟฟ้า ก๊าซ ไอน้ำระบบรับ อากาศ Electricity | การผลิต Manufacturing | การทำ เหมืองแร่ และเหมืองหิน Mining | รวม การป่าไม้ และการประมง Agriculture | Total | ชาย MALE | | |
|---|--------------------------------|--|--|--|--|--|---|---|---|---|--|--|--|--|--|-----------------------------|--|--------------------------|--|--|-------|-------------|--|---|
| | การก่อสร้าง Construction | การขนส่ง การขุดเจาะ การขุดเหล็ก การขุดเหมืองแร่ Transport, storage and mining | การขนส่ง และ สถานที่เก็บสินค้า Transportation and storage | ที่พักแอมและ บริการด้านอาหาร Accommodation and food service | ข้อมูลข่าวสาร และการสื่อสาร Information and communication | กิจการเงินและ การประกันภัย Financial intermediation | | | | | | | | | | | | | | | | | | |
| 1. ผู้จัดการ ข้าราชการระดับอาวุโส และผู้บริหารยุทธศาสตร์ | - | - | - | - | - | - | - | - | - | - | - | - | - | - | - | - | - | - | - | - | 1,309 | - | 1. managers, senior officials and Legislators | |
| 2. ผู้ประกอบวิชาชีพด้านต่างๆ | - | - | - | - | - | - | - | - | - | - | - | - | - | - | - | - | - | - | - | - | - | 1,309 | - | 2. Professionals |
| 3. เจ้าหน้าที่เทคนิคและผู้ประกอบวิชาชีพ ที่เกี่ยวข้องกับด้านต่างๆ | - | - | - | - | - | - | - | - | - | - | - | - | - | - | - | - | - | - | - | - | - | 1,089 | - | 3. Technicians and associate professionals |
| 4. เสมียน | - | - | - | - | - | - | - | - | - | - | - | - | - | - | - | - | - | - | - | - | - | - | - | 4. Clerks |
| 5. พนักงานบริการและผู้จำหน่ายสินค้า | - | - | - | - | - | - | - | - | - | - | - | - | - | - | - | - | - | - | - | - | - | - | - | 5. Service workers and sell goods |
| 6. ผู้ปฏิบัติงานที่มีฝีมือในด้านเกษตร ป่าไม้ และประมง | - | - | - | - | - | - | - | - | - | - | - | - | - | - | - | - | - | - | - | - | - | - | - | 6. Skilled agricultural forest and fishery workers |
| 7. ช่างฝีมือ และผู้ปฏิบัติงานที่เกี่ยวข้อง | - | - | - | - | - | - | - | - | - | - | - | - | - | - | - | - | - | - | - | - | - | - | - | 7. Craft and associate professionals |
| 8. ผู้ควบคุมเครื่องจักรโรงงานและเครื่องจักร และผู้ใช้ปฏิบัติงานด้านความปลอดภัย | - | - | - | - | - | - | - | - | - | - | - | - | - | - | - | - | - | - | - | - | - | - | - | 8. Plant and machine controllers and assemblers |
| 9. ผู้ประกอบอาชีพงานพื้นฐาน | - | - | - | - | - | - | - | - | - | - | - | - | - | - | - | - | - | - | - | - | - | - | - | 9. Elementary occupations |
| 10. คนงานที่ไม่มีระดับงานที่ไม่หมวดอื่น | - | - | - | - | - | - | - | - | - | - | - | - | - | - | - | - | - | - | - | - | - | - | - | 10. Workers not classifiable by occupation |
| หญิง | | | | | | | | | | | | | | | | | | | | | | | | FEMALE |
| 1. ผู้จัดการ ข้าราชการระดับอาวุโส และผู้บริหารยุทธศาสตร์ | - | - | - | - | - | - | - | - | - | - | - | - | - | - | - | - | - | - | - | - | - | - | - | 1. managers, senior officials and Legislators |
| 2. ผู้ประกอบวิชาชีพด้านต่างๆ | - | - | - | - | - | - | - | - | - | - | - | - | - | - | - | - | - | - | - | - | - | - | - | 2. Professionals |
| 3. เจ้าหน้าที่เทคนิคและผู้ประกอบวิชาชีพ ที่เกี่ยวข้องกับด้านต่างๆ | - | - | - | - | - | - | - | - | - | - | - | - | - | - | - | - | - | - | - | - | - | - | - | 3. Technicians and associate professionals |
| 4. เสมียน | - | - | - | - | - | - | - | - | - | - | - | - | - | - | - | - | - | - | - | - | - | - | - | 4. Clerks |
| 5. พนักงานบริการและผู้จำหน่ายสินค้า | - | - | - | - | - | - | - | - | - | - | - | - | - | - | - | - | - | - | - | - | - | - | - | 5. Service workers and sell goods |
| 6. ผู้ปฏิบัติงานที่มีฝีมือในด้านเกษตร ป่าไม้ และประมง | - | - | - | - | - | - | - | - | - | - | - | - | - | - | - | - | - | - | - | - | - | - | - | 6. Skilled agricultural forest and fishery workers |
| 7. ช่างฝีมือ และผู้ปฏิบัติงานที่เกี่ยวข้อง | - | - | - | - | - | - | - | - | - | - | - | - | - | - | - | - | - | - | - | - | - | - | - | 7. Craft and associate professionals |
| 8. ผู้ควบคุมเครื่องจักรโรงงานและเครื่องจักร และผู้ใช้ปฏิบัติงานด้านความปลอดภัย | - | - | - | - | - | - | - | - | - | - | - | - | - | - | - | - | - | - | - | - | - | - | - | 8. Plant and machine controllers and assemblers |
| 9. ผู้ประกอบอาชีพงานพื้นฐาน | - | - | - | - | - | - | - | - | - | - | - | - | - | - | - | - | - | - | - | - | - | - | - | 9. Elementary occupations |
| 10. คนงานที่ไม่มีระดับงานที่ไม่หมวดอื่น | - | - | - | - | - | - | - | - | - | - | - | - | - | - | - | - | - | - | - | - | - | - | - | 10. Workers not classifiable by occupation |

ตารางที่ 14. จำนวนผู้ว่างงาน ที่เคยทำงานมาก่อน ด้านตามอาชีพที่ทำงานครั้งสุดท้าย อุตสาหกรรมที่ทำงานครั้งสุดท้าย และเพศ ภาคกลาง (ต่อ)
 TABLE 14. UNEMPLOYED PERSONS, EVER WORKED BY LAST OCCUPATION, LAST INDUSTRY AND SEX, CENTRAL REGION (Contd.)

| อาชีพที่ทำงานครั้งสุดท้าย | อุตสาหกรรมที่ทำงานครั้งสุดท้าย (ต่อ) Last Industry (Contd.) | | | | | | | | | | LAST OCCUPATION |
|--|---|---|--|--|--------------------|--|-------------------------------|--|------------------------------------|-----------------|--|
| | กิจกรรมอสังหาริมทรัพย์ Real estate activities | กิจกรรมทางวิชาชีพ วิทยาศาสตร์และเทคโนโลยี Professional, scientific and technical activities | การบริหารสนับสนุน และป้องกันประเทศ Administrative and support service activities | การบริหารราชการ ปึงกันประเทศ Public administration | การศึกษา Education | กิจกรรมด้านสุขภาพ และนันทนาการ Health and Art, entertainment and social work | บริการด้านอื่นๆ Other service | งานในครัวเรือน ส่วนบุคคล Activities of household | กิจกรรมขององค์กร Extra-territorial | ไม่ทราบ Unknown | |
| ชาย | 1,424 | - | 87 | - | 209 | - | - | - | - | - | MALE |
| 1. ผู้จัดการ ข้าราชการระดับอาวุโส และผู้ปฏิบัติการหลาย | - | - | 87 | - | - | - | - | - | - | - | 1. managers, senior officials and Legislators |
| 2. ผู้ประกอบวิชาชีพด้านต่างๆ | - | - | - | - | - | - | - | - | - | - | 2. Professionals |
| 3. เจ้าหน้าที่เทคนิคและผู้ประกอบวิชาชีพที่เกี่ยวข้องกับด้านต่างๆ | - | - | - | - | - | - | - | - | - | - | 3. Technicians and associate professionals |
| 4. เสมียน | - | - | - | - | - | - | - | - | - | - | 4. Clerks |
| 5. พนักงานบริการและผู้จำหน่ายสินค้า | 1,424 | - | - | - | 209 | - | - | - | - | - | 5. Service workers and sell goods |
| 6. ผู้ปฏิบัติงานที่มีฝีมือในด้านการเกษตร ป่าไม้ และประมง | - | - | - | - | - | - | - | - | - | - | 6. Skilled agricultural forest and fishery workers |
| 7. ช่างฝีมือ และผู้ปฏิบัติงานที่เกี่ยวข้อง | - | - | - | - | - | - | - | - | - | - | 7. Craft and associate professionals |
| 8. ผู้ควบคุมเครื่องจักรโรงงานและเครื่องจักรและผู้ปฏิบัติงานด้านความปลอดภัย | - | - | - | - | - | - | - | - | - | - | 8. Plant and machine controllers and assemblers |
| 9. ผู้ประกอบอาชีพงานพื้นฐาน | - | - | - | - | - | - | - | - | - | - | 9. Elementary occupations |
| 10. คนงานซึ่งมีตำแหน่งที่ไม่หมวดอื่น | - | - | - | - | - | - | - | - | - | - | 10. Workers not classifiable by occupation |
| หญิง | 74 | - | - | - | 274 | - | - | - | - | - | FEMALE |
| 1. ผู้จัดการ ข้าราชการระดับอาวุโส และผู้ปฏิบัติการหลาย | - | - | - | - | - | - | - | - | - | - | 1. managers, senior officials and Legislators |
| 2. ผู้ประกอบวิชาชีพด้านต่างๆ | - | - | - | - | - | - | - | - | - | - | 2. Professionals |
| 3. เจ้าหน้าที่เทคนิคและผู้ประกอบวิชาชีพที่เกี่ยวข้องกับด้านต่างๆ | - | - | - | - | 274 | - | - | - | - | - | 3. Technicians and associate professionals |
| 4. เสมียน | - | - | - | - | - | - | - | - | - | - | 4. Clerks |
| 5. พนักงานบริการและผู้จำหน่ายสินค้า | - | - | - | - | - | - | - | - | - | - | 5. Service workers and sell goods |
| 6. ผู้ปฏิบัติงานที่มีฝีมือในด้านการเกษตร ป่าไม้ และประมง | - | - | - | - | - | - | - | - | - | - | 6. Skilled agricultural forest and fishery workers |
| 7. ช่างฝีมือ และผู้ปฏิบัติงานที่เกี่ยวข้อง | - | - | - | - | - | - | - | - | - | - | 7. Craft and associate professionals |
| 8. ผู้ควบคุมเครื่องจักรโรงงานและเครื่องจักรและผู้ปฏิบัติงานด้านความปลอดภัย | - | - | - | - | - | - | - | - | - | - | 8. Plant and machine controllers and assemblers |
| 9. ผู้ประกอบอาชีพงานพื้นฐาน | - | - | - | - | - | - | - | - | - | - | 9. Elementary occupations |
| 10. คนงานซึ่งมีตำแหน่งที่ไม่หมวดอื่น | - | - | - | - | - | - | - | - | - | - | 10. Workers not classifiable by occupation |

ตารางที่ 14 จำนวนผู้ว่างงาน ที่เคยทำงานมาก่อน จำนวนคนอาชีพที่ทำงานครั้งสุดท้าย อุตสาหกรรมที่ทำงานครั้งสุดท้าย เพศ และเขตการปกครอง ภาคกลาง (ต่อ)

TABLE 14 UNEMPLOYED PERSONS, EVER WORKED BY LAST OCCUPATION, LAST INDUSTRY SEX AND AREA, CENTRAL REGION (Contd.)

ไตรมาสที่ 1/2560 : Quarter 1/2017

| อาชีพที่ทำงานครั้งสุดท้าย | ในเขตเทศบาล MUNICIPAL AREA | | | | | | | | | | | | | | |
|--|--|--|--|--|-----------------------------|--|--|--|---|--|-------------------------------------|--|--|---|---|
| | อุตสาหกรรมที่ทำงานครั้งสุดท้าย Last Industry | | | | | | | | | | | | | | |
| | รวม | เกษตรกรรม การป่าไม้ และการประมง Agriculture | การทำ เหมืองแร่ และเหมืองหิน Mining | การผลิต ไฟฟ้า ก๊าซ ไอน้ำระบบปรับอากาศ Electricity | การก่อสร้าง Construction | การขนส่ง และ การขนส่งสินค้า Transportation | การขนส่ง และ การขนส่งสินค้า Transportation | ที่พักแรมและ บริการด้านอาหาร Accommodation | ข้อมูลข่าวสาร และการสื่อสาร Information | กิจกรรมการเงินและ การประกันภัย Financial | การค้าปลีก การช้อปปิ้ง Retail | การขนส่ง และ การขนส่งสินค้า Transportation | ที่พักแรมและ บริการด้านอาหาร Accommodation | ข้อมูลข่าวสาร และการสื่อสาร Information | กิจกรรมการเงินและ การประกันภัย Financial |
| ยอดรวม | 34,812 | 1,266 | - | 16,924 | - | 26 | 1,410 | 4,186 | 689 | 2,478 | 1,089 | 1,309 | 1,089 | 1,309 | TOTAL |
| ชาย | 19,673 | 60 | - | 11,427 | - | - | 1,410 | 2,647 | 439 | 319 | 1,089 | 1,309 | 1,089 | 1,309 | MALE |
| 1. ผู้จัดการ ข้าราชการระดับอาวุโส และผู้บัญชาการกองพัน และผู้นำผู้ฝึกปฏิบัติ | - | - | - | - | - | - | - | - | - | - | - | - | - | - | 1. managers, senior officials and Legislators |
| 2. ผู้ประกอบวิชาชีพด้านต่างๆ | 38 | - | - | - | - | - | - | - | 38 | - | - | - | - | - | 2. Professionals |
| 3. เจ้าหน้าที่เทคนิคและผู้ประกอบวิชาชีพ ที่เกี่ยวข้องกับด้านต่างๆ | 2,679 | - | - | 280 | - | - | - | - | - | - | - | - | 1,089 | 1,309 | 3. Technicians and associate professionals |
| 4. เสมียน | 392 | - | - | 392 | - | - | - | - | - | - | - | - | - | - | 4. Clerks |
| 5. พนักงานบริการและผู้จำหน่ายสินค้า | 1,831 | - | - | 202 | - | - | - | 1,378 | - | 89 | - | - | - | - | 5. Service workers and sell goods |
| 6. ผู้ปฏิบัติงานที่มีฝีมือในด้านการเกษตร ป่าไม้ และประมง | 60 | 60 | - | - | - | - | - | - | - | - | - | - | - | - | 6. Skilled agricultural forest and fishery workers |
| 7. ช่างฝีมือ และผู้ปฏิบัติงานที่เกี่ยวข้อง | 7,081 | - | - | 5,598 | - | - | 782 | 584 | - | - | - | - | - | - | 7. Craft and associate professionals |
| 8. ผู้ควบคุมเครื่องจักรโรงงานและเครื่องจักร และผู้ปฏิบัติงานด้านการประกอบ | 4,575 | - | - | 4,175 | - | - | - | - | 401 | - | - | - | - | - | 8. Plant and machine controllers and assemblers |
| 9. ผู้ประกอบอาชีพงานพื้นฐาน | 3,017 | - | - | 780 | - | - | 628 | 685 | - | 231 | - | - | - | - | 9. Elementary occupations |
| 10. คนงานซึ่งไม่มีตำแหน่งในหมวดอื่น | - | - | - | - | - | - | - | - | - | - | - | - | - | - | 10. Workers not classifiable by occupation |

ตารางที่ 14 จำนวนผู้ว่างงาน ที่เคยทำงานมาก่อน จำนวนคนอาชีพที่ทำครั้งสุดท้าย อุตสาหกรรมที่ทำครั้งสุดท้าย เพศ และเขตการปกครอง ภาคกลาง (ต่อ)

TABLE 14 UNEMPLOYED PERSONS, EVER WORKED BY LAST OCCUPATION, LAST INDUSTRY SEX AND AREA, CENTRAL REGION (Contd.)

ไตรมาสที่ 1/2560 : Quarter 1/2017

| อาชีพที่ทำครั้งสุดท้าย | ในเขตเทศบาล MUNICIPAL AREA | | | | | | | | | | | | | |
|--|---|---------------------------------------|------------------------------------|------------------------------------|---|--------------------------------------|--------------|-----------------------------------|-----------------------------------|-----------------------------------|----------------------------------|--------------------------------|-----------------------------------|---|
| | อุตสาหกรรมที่ทำครั้งสุดท้าย Last Industry | | | | | | | | | | | | | |
| | รวม | เกษตรกรรม การป่าไม้ และการประมง | การทำ เหมืองแร่ และเหมืองหิน | การทำ เหมืองแร่ และเหมืองหิน | การผลิต ไฟฟ้า ก๊าซ ไอน้ำระบบปรับอากาศ | การจำหน่าย น้ำประปา และของเสีย | การก่อสร้าง | การก่อสร้าง | การขนส่ง และ สถานที่เก็บสินค้า | การขนส่ง และ สถานที่เก็บสินค้า | ที่พักแรมและ บริการด้านอาหาร | ข้อมูลข่าวสาร และการสื่อสาร | กิจกรรมการเงินและ การประกันภัย | LAST OCCUPATION |
| Total | Agriculture | Mining | Manufacturing | Electricity | Water supply sewerage, waste | Construction | Construction | Transport, storage and storage | Transport, storage and storage | Accommodation and food service | Information and communication | Financial Intermedation | | |
| หญิง | 15,139 | 1,206 | - | 5,496 | - | 26 | - | 1,539 | 250 | 2,159 | - | - | - | FEMALE |
| 1. ผู้จัดการ ข้าราชการระดับอาวุโส และผู้บัญชาการ | 3,354 | - | - | 3,354 | - | - | - | - | - | - | - | - | - | 1. managers, senior officials and Legislators |
| 2. ผู้ประกอบวิชาชีพด้านต่างๆ และผู้ปฏิบัติงานทุกหน่วย | 306 | - | - | - | - | - | - | - | - | - | - | - | - | 2. Professionals |
| 3. เจ้าหน้าที่เทคนิคและผู้ประกอบวิชาชีพ ที่เกี่ยวข้องกับด้านต่างๆ | 914 | - | - | - | - | - | - | - | - | - | - | - | - | 3. Technicians and associate professionals |
| 4. เสมียน | 1,390 | - | - | - | - | 26 | - | - | 250 | 1,113 | - | - | - | 4. Clerks |
| 5. พนักงานบริการและผู้จำหน่ายสินค้า | 3,424 | - | - | - | - | - | - | 1,394 | - | 1,046 | - | - | - | 5. Service workers and sell goods |
| 6. ผู้ปฏิบัติงานที่มีฝีมือในด้านการเกษตร ป่าไม้ และประมง | - | - | - | - | - | - | - | - | - | - | - | - | - | 6. Skilled agricultural forest and fishery workers |
| 7. ช่างฝีมือ และผู้ปฏิบัติงานที่เกี่ยวข้อง | - | - | - | - | - | - | - | - | - | - | - | - | - | 7. Craft and associate professionals |
| 8. ผู้ควบคุมเครื่องจักรโรงงานและเครื่องจักร และผู้ปฏิบัติงานด้านการประกอบ | 1,817 | - | - | 1,817 | - | - | - | - | - | - | - | - | - | 8. Plant and machine controls and assemblers |
| 9. ผู้ประกอบอาชีพทั้งหมด และผู้ประกอบอาชีพพื้นฐาน | 3,934 | 1,206 | - | 325 | - | - | - | 145 | - | - | - | - | - | 9. Elementary occupations |
| 10. คนงานซึ่งมิได้จำแนกไว้ในหมวดอื่น | - | - | - | - | - | - | - | - | - | - | - | - | - | 10. Workers not classifiable by occupation |

ตารางที่ 14 จำนวนผู้ว่างงาน ที่เคยทำงานมาก่อน จำแนกตามอาชีพที่ทำงานครั้งสุดท้าย อุตสาหกรรมที่ทำงานครั้งสุดท้าย เพศ และเขตการปกครอง ภาคกลาง (ต่อ)
TABLE 14 UNEMPLOYED PERSONS, EVER WORKED BY LAST OCCUPATION, LAST INDUSTRY, SEX AND AREA, CENTRAL REGION (Contd.)

| อาชีพที่ทำงานครั้งสุดท้าย | ในเขตเทศบาล MUNICIPAL AREA | | | | | | | | | | | | |
|--|---|---|----------------------------|-----------------|------------------------|-----------------------------------|--------------------------------|-----------------------------------|------------------------|-------------------------|-------------------|------------------|---|
| | อุตสาหกรรมที่ทำงานครั้งสุดท้าย (ต่อ) Last industry (Contd.) | | | | | | | | | | | | |
| | กิจกรรมอสังหาริมทรัพย์ | กิจกรรมทางวิชาชีพวิทย์และเทคโนโลยี | การบริหารสนับสนุนและบริการ | การบริการราชการ | การศึกษา | การบริการด้านสุขภาพ | ศิลปะ ความบันเทิง และนันทนาการ | งานสังคมสงเคราะห์ | Health and social work | Other service | งานในครัวเรือน | กิจกรรมขององค์กร | ไม่ทราบ |
| Real estate activities | Professional, scientific and technical activities | Administrative and support service activities | Public administration | Education | Health and social work | Art, entertainment and recreation | Health and social work | Art, entertainment and recreation | Other service | Activities of household | Extra-territorial | Unknown | LAST OCCUPATION |
| ยอดรวม | - | 914 | - | 2,490 | 306 | - | - | - | 1,723 | - | - | - | TOTAL |
| ชาย | - | - | - | 280 | - | - | - | - | 693 | - | - | - | MALE |
| 1. ผู้จัดการ ข้าราชการระดับอาวุโส และผู้บริหารอาวุโส | - | - | - | - | - | - | - | - | - | - | - | - | 1. managers, senior officials and Legislators |
| 2. ผู้ประกอบวิชาชีพด้านต่างๆ | - | - | - | - | - | - | - | - | - | - | - | - | 2. Professionals |
| 3. เจ้าหน้าที่เทคนิคและผู้ประกอบวิชาชีพที่เกี่ยวข้องกันต่างๆ | - | - | - | - | - | - | - | - | - | - | - | - | 3. Technicians and associate professionals |
| 4. เสมียน | - | - | - | - | - | - | - | - | - | - | - | - | 4. Clerks |
| 5. พนักงานบริการและผู้จำหน่ายสินค้า | - | - | - | 163 | - | - | - | - | - | - | - | - | 5. Service workers and sell goods |
| 6. ผู้ปฏิบัติงานที่มีฝีมือในด้านการเกษตร ป่าไม้ และประมง | - | - | - | - | - | - | - | - | - | - | - | - | 6. Skilled agricultural, forest and fishery workers |
| 7. ช่างฝีมือ และผู้ปฏิบัติงานที่เกี่ยวข้อง | - | - | - | 117 | - | - | - | - | - | - | - | - | 7. Craft and associate professionals |
| 8. ผู้ควบคุมเครื่องจักรโรงงานและเครื่องจักรและผู้ปฏิบัติงานด้านการประกอบ | - | - | - | - | - | - | - | - | - | - | - | - | 8. Plant and machine controllers and assemblers |
| 9. ผู้ประกอบอาชีพงานพื้นฐาน | - | - | - | - | - | - | - | - | 693 | - | - | - | 9. Elementary occupations |
| 10. คนงานซึ่งมิได้จำแนกไว้ในหมวดอื่น | - | - | - | - | - | - | - | - | - | - | - | - | 10. Workers not classifiable by occupation |

ตารางที่ 14 จำนวนผู้ว่างงาน ที่เคยทำงานมาก่อน จำแนกตามอาชีพที่ทำงานครั้งสุดท้าย อุตสาหกรรมที่ทำงานครั้งสุดท้าย เพศ และเขตทางปกครอง ภาคกลาง (ต่อ)

TABLE 14 UNEMPLOYED PERSONS, EVER WORKED BY LAST OCCUPATION, LAST INDUSTRY, SEX AND AREA, CENTRAL REGION (Contd.)

| อาชีพที่ทำงานครั้งสุดท้าย | ในเขตเทศบาล MUNICIPAL AREA | | | | | | | | | | |
|---|----------------------------|--|---|-------------------------------|-----------|---------------------------------|--------------------------------|-----------------|-------------------------|--------------------|---------|
| | กิจกรรม อสังหาริมทรัพย์ | กิจกรรมทางวิชาชีพ วิทยาศาสตร์ และเทคนิค | การบริหารสนับสนุน และป้องกันประเทศ | การบริหารราชการ ป้องกับประเทศ | การศึกษา | การดูแลสุขภาพ งานสังคมสงเคราะห์ | ศิลปะ ความบันเทิง และนันทนาการ | บริการด้านอื่นๆ | งานในครัวเรือน | กิจกรรมของ อสังการ | ไม่ทราบ |
| | Real estate activities | Professional/scientific technical activities | Administrative and support service activities | Public administration | Education | Health and social work | Art, entertainment | Other service | Activities of household | Extra-territorial | Unknown |
| หญิง | - | 914 | - | 2,211 | 306 | - | - | 1,030 | - | - | - |
| 1. ผู้จัดการ ข้าราชการระดับอาวุโส และผู้บริหารระดับสูง | - | - | - | - | - | - | - | - | - | - | - |
| 2. ผู้ประกอบวิชาชีพด้านต่างๆ | - | - | - | - | 306 | - | - | - | - | - | - |
| 3. เจ้าหน้าที่เทคนิคและผู้ประกอบวิชาชีพที่เกี่ยวข้องกับด้านต่างๆ | - | 914 | - | - | - | - | - | - | - | - | - |
| 4. เสมียน | - | - | - | - | - | - | - | - | - | - | - |
| 5. พนักงานบริการและผู้จำหน่ายสินค้า | - | - | - | - | - | - | - | 984 | - | - | - |
| 6. ผู้ปฏิบัติงานที่มีฝีมือในด้านการเกษตร ป่าไม้ และประมง | - | - | - | - | - | - | - | - | - | - | - |
| 7. ช่างฝีมือ และผู้ปฏิบัติงานที่เกี่ยวข้อง | - | - | - | - | - | - | - | - | - | - | - |
| 8. ผู้ควบคุมเครื่องจักรโรงงานและเครื่องจักร และผู้ปฏิบัติงานด้านการประกอบ | - | - | - | - | - | - | - | - | - | - | - |
| 9. ผู้ประกอบอาชีพงานพื้นฐาน | - | - | - | 2,211 | - | - | - | - | - | - | - |
| 10. คนงานซึ่งมิได้จำแนกไว้ในหมวดอื่น | - | - | - | - | - | - | - | - | - | - | - |

FEMALE
1. managers, senior officials and Legislators
2. Professionals
3. Technicians and associate professionals
4. Clerks
5. Service workers and sell goods
6. Skilled agricultural, forest and fishery workers
7. Craft and associate professionals
8. Plant and machine controllers and assemblers
9. Elementary occupations
10. Workers not classifiable by occupation

ตารางที่ 14 จำนวนผู้ว่างงาน ที่เคยทำงานก่อน จำแนกตามอาชีพที่ทำงานครั้งสุดท้าย อุตสาหกรรมที่ทำงานครั้งสุดท้าย เพศ และเขตการปกครอง ภาคกลาง (ต่อ)

TABLE 14 UNEMPLOYED PERSONS, EVER WORKED BY LAST OCCUPATION, LAST INDUSTRY SEX AND AREA, CENTRAL REGION (Cont'd.)

ไตรมาสที่ 1/2560 : Quarter 1/2017

นอกเขตเทศบาล NON-MUNICIPAL AREA

| อาชีพที่ทำงานครั้งสุดท้าย | อุตสาหกรรมที่ทำงานครั้งสุดท้าย | | | | | | | | | | LAST OCCUPATION |
|---|---|--|---|--|-----------------------------|---|---|--|--|--|---|
| | เกษตรกรรม การป่านไม้ และการประมง Agriculture | การทำเหมืองแร่ และเหมืองหิน Mining | การผลิต ไฟฟ้า ก๊าซ ไอน้ำระบบรับ อากาศ Electricity | การจัดหาน้ำ บำบัดน้ำเสีย และประปา Water supply sewerage, waste | การก่อสร้าง Construction | การขายปลีก การช้อปปิ้ง Transport, storage | การขายส่ง สถานที่เก็บสินค้า Transportation and storage | ที่พักแรมและ บริการด้านอาหาร Accommodation and food service | ข้อมูลข่าวสาร และการสื่อสาร Information and communication | กิจกรรมการเงินและ การประกันภัย Financial Intermediation | |
| ยอดรวม | 3,005 | - | 12,520 | - | 3,036 | 5,937 | 980 | 1,563 | - | 675 | TOTAL |
| ชาย | 2,676 | - | 4,105 | - | 2,293 | 4,762 | 980 | 210 | - | - | MALE |
| 1. ผู้จัดการ ข้าราชการระดับอาวุโส และผู้บัญชาการหน่วย และผู้นำผู้ติดตาม | - | - | - | - | - | - | - | - | - | - | 1. managers, senior officials and Legislators |
| 2. ผู้ประกอบวิชาชีพด้านต่างๆ | - | - | - | - | - | - | - | - | - | - | 2. Professionals |
| 3. เจ้าหน้าที่เทคนิคและผู้ประกอบวิชาชีพ ที่เกี่ยวข้องกันต่างๆ | - | - | - | - | - | - | - | - | - | - | 3. Technicians and associate professionals |
| 4. เสมียน | - | - | 155 | - | - | 174 | - | 210 | - | - | 4. Clerks |
| 5. พนักงานบริการและผู้จำหน่ายสินค้า | - | - | - | - | - | 852 | 138 | - | - | - | 5. Service workers and sell goods |
| 6. ผู้ปฏิบัติงานที่มีฝีมือในด้านการเกษตร ป่าไม้ และประมง | 1,314 | - | - | - | - | - | - | - | - | - | 6. Skilled agricultural forest and fishery workers |
| 7. ช่างฝีมือ และผู้ปฏิบัติงานที่เกี่ยวข้อง | - | - | 1,252 | - | 984 | 1,167 | - | - | - | - | 7. Craft and associate professionals |
| 8. ผู้ควบคุมเครื่องจักรโรงงานและเครื่องจักร และผู้ปฏิบัติงานด้านการประกอบ | 300 | - | 1,961 | - | - | - | 802 | - | - | - | 8. Plant and machine controllers and assemblers |
| 9. ผู้ประกอบอาชีพงานพื้นฐาน | 1,062 | - | 737 | - | 1,309 | 2,570 | - | - | - | - | 9. Elementary occupations |
| 10. คนงานซึ่งมิได้จำแนกไว้ในหมวดอื่น | - | - | - | - | - | - | - | - | - | - | 10. Workers not classifiable by occupation |

ตารางที่ 14 จำนวนผู้ว่างงาน ที่เคยทำงานก่อน จำแนกตามอาชีพที่ทำงานครั้งสุดท้าย อุตสาหกรรมที่ทำงานครั้งสุดท้าย เพศ และเขตการปกครอง ภาคกลาง (ต่อ)

TABLE 14 UNEMPLOYED PERSONS, EVER WORKED BY LAST OCCUPATION, LAST INDUSTRY SEX AND AREA, CENTRAL REGION (Contd.)

ไตรมาสที่ 1/2560 : Quarter 1/2017

นอกเขตเทศบาล NON-MUNICIPAL AREA

| อาชีพที่ทำงานครั้งสุดท้าย | อุตสาหกรรมที่ทำงานครั้งสุดท้าย Last Industry | | | | | | | | | | LAST OCCUPATION | |
|--|--|--|--------------------------------|--|--|-------------|----------------------------|---|--|--|-----------------|---|
| | รวม | เกษตรกรรม การป้อนไม้ และการประมง และประมง | การทำเหมืองแร่ และเหมืองหิน | การผลิต ไฟฟ้า ก๊าซ ไอน้ำระบบรับ อากาศ | การก่อสร้าง และประปา Water supply sewerage, waste | การก่อสร้าง | การขายส่ง และการขายปลีก | การขนส่ง และการขนส่ง Transportation | ที่พักแรมและ บริการด้านอาหาร Accommodation and food service | ข้อมูลข่าวสาร และการสื่อสาร Information and communication | | กิจกรรมการเงินและ การประกันภัย |
| Total | 15,128 | 329 | - | 8,415 | - | 744 | 1,175 | - | 1,353 | - | 675 | FEMALE |
| หญิง | | | | | | | | | | | | |
| 1. ผู้จัดการ ข้าราชการระดับอาวุโส และผู้บัญชาการตำรวจ และผู้บัญชาการตำรวจ และผู้บัญชาการตำรวจ | - | - | - | - | - | - | - | - | - | - | - | 1. managers, senior officials and Legislators |
| 2. ผู้ประกอบการวิสาหกิจขนาดกลาง และขนาดย่อม | 519 | - | - | - | - | - | - | - | - | - | - | 2. Professionals |
| 3. เจ้าหน้าที่เทคนิคและผู้ประกอบการวิชาชีพ ที่เกี่ยวข้องกันต่างกัน | 675 | - | - | - | - | - | - | - | - | - | 675 | 3. Technicians and associate professionals |
| 4. เสมียน | 3,790 | - | - | 2,723 | - | 374 | - | - | - | - | - | 4. Clerks |
| 5. พนักงานบริการและผู้จำหน่ายสินค้า | 2,609 | - | - | 158 | - | - | 807 | - | 1,281 | - | - | 5. Service workers and sell goods |
| 6. ผู้ปฏิบัติงานที่มีฝีมือในด้านการเกษตร ป่านไม้ และประมง | 106 | 106 | - | - | - | - | - | - | - | - | - | 6. Skilled agricultural forest and fishery workers |
| 7. ช่างฝีมือ และผู้ปฏิบัติงานที่เกี่ยวข้อง และช่างเทคนิคเครื่องจักร | 549 | - | - | 549 | - | - | - | - | - | - | - | 7. Craft and associate professionals |
| 8. ผู้ควบคุมเครื่องจักรโรงงานและเครื่องจักร และผู้ปฏิบัติงานด้านการประกอบ | 3,828 | - | - | 3,828 | - | - | - | - | - | - | - | 8. Plant and machine controllers and assemblers |
| 9. ผู้ประกอบการอาชีพพื้นฐาน | 2,336 | 222 | - | 1,156 | - | 369 | 368 | - | 72 | - | - | 9. Elementary occupations |
| 10. คนงานซึ่งมิได้จำแนกไว้ในหมวดอื่น | 716 | - | - | - | - | - | - | - | - | - | - | 10. Workers not classifiable by occupation |

ตารางที่ 14 จำนวนว่างงาน ที่เคยทำงานมาก่อน จำแนกตามอาชีพที่ทำงานครั้งสุดท้าย อุตสาหกรรมที่ทำงานครั้งสุดท้าย เพศ และเขตภาคกลาง ภาคกลาง (ต่อ)

TABLE 14 UNEMPLOYED PERSONS, EVER WORKED BY LAST OCCUPATION, LAST INDUSTRY, SEX AND AREA, CENTRAL REGION (Contd.)

| ไตรมาสที่ 1/2560 : Quarter 1/2017 | เขตเทศบาล NON-MUNICIPAL AREA | | | | | | | | | | | |
|---|---|--|--|--|--------------------|--|--|-------------------------------|--|------------------------------------|-----------------|--|
| | อุตสาหกรรมที่ทำงานครั้งสุดท้าย (ต่อ) Last Industry (Contd.) | | | | | | | | | | | |
| อาชีพที่ทำงานครั้งสุดท้าย | กิจกรรมอสังหาริมทรัพย์ Real estate activities | กิจกรรมทางวิชาชีพ วิชาชีพและเทคนิค Professional, scientific technical activities | การบริหารสนับสนุน และป้องกันประเทศ Administrative and support service activities | การบริหารราชการ และป้องกันประเทศ Public administration defence | การศึกษา Education | กิจกรรมด้านสุขภาพ งานสังคมสงเคราะห์ Health and social work | ศิลปะ ความบันเทิง และนันทนาการ Art, entertainment and recreation | บริการด้านอื่นๆ Other service | งานในครัวเรือน ส่วนบุคคล Activities of household | กิจกรรมขององค์กร Extra-territorial | ไม่ทราบ Unknown | LAST OCCUPATION |
| ยอดรวม | - | 642 | - | 1,255 | 688 | 133 | 363 | 267 | 149 | - | 716 | TOTAL |
| ชาย | - | 642 | - | 695 | 169 | - | - | 267 | - | - | - | MALE |
| 1. ผู้จัดการ ข้าราชการระดับอาวุโส และผู้บัญชาการหน่วย | - | - | - | - | - | - | - | - | - | - | - | 1. managers, senior officials and Legislators |
| 2. ผู้ประกอบวิชาชีพด้านต่างๆ | - | - | - | - | - | - | - | - | - | - | - | 2. Professionals |
| 3. เจ้าหน้าที่เทคนิคและผู้ประกอบวิชาชีพที่เกี่ยวข้องกันต่างๆ | - | 642 | - | - | 169 | - | - | - | - | - | - | 3. Technicians and associate professionals |
| 4. เสมียน | - | - | - | 695 | - | - | - | - | - | - | - | 4. Clerks |
| 5. พนักงานบริการและผู้จำหน่ายสินค้า | - | - | - | - | - | - | - | - | - | - | - | 5. Service workers and sell goods |
| 6. ผู้ปฏิบัติงานที่มีฝีมือในด้านการเกษตร ป่าไม้ และประมง | - | - | - | - | - | - | - | 267 | - | - | - | 6. Skilled agricultural forest and fishery workers |
| 7. ช่างฝีมือ และผู้ปฏิบัติงานที่เกี่ยวข้อง | - | - | - | - | - | - | - | - | - | - | - | 7. Craft and associate professionals |
| 8. ผู้ควบคุมเครื่องจักรโรงงานและเครื่องจักร และผู้ปฏิบัติงานด้านการประกอบ | - | - | - | - | - | - | - | - | - | - | - | 8. Plant and machine controllers and assemblers |
| 9. ผู้ประกอบอาชีพงานพื้นฐาน | - | - | - | - | - | - | - | - | - | - | - | 9. Elementary occupations |
| 10. คนงานซึ่งมิได้จำแนกไว้ในหมวดอื่น | - | - | - | - | - | - | - | - | - | - | - | 10. Workers not classifiable by occupation |

ตารางที่ 14 จำนวนผู้ว่างงาน ที่เคยทำงานมาก่อน จำแนกตามอาชีพที่ทำงานครั้งสุดท้าย อุตสาหกรรมที่ทำงานครั้งสุดท้าย เพศ และเขตการปกครอง ภาคกลาง (ต่อ)
TABLE 14 UNEMPLOYED PERSONS, EVER WORKED BY LAST OCCUPATION, LAST INDUSTRY, SEX AND AREA, CENTRAL REGION (Contd.)

| ไตรมาสที่ 1/2560 : Quarter 1/2017 | เขตเทศบาล NON-MUNICIPAL AREA | | | | | | | | | | | | | | | | |
|---|---|--|--|---|--------------------|--|--|---|-------------------------------|--|------------------------------------|-----------------|-----------------|---|-----------------|---|--|
| | อุตสาหกรรมที่ทำงานครั้งสุดท้าย (ต่อ) Last Industry (Contd.) | | การบริหารสนับสนุน และป้องกันประเทศ Administrative and support service activities | | การศึกษา Education | | กิจกรรมด้านสุขภาพ และนันทนาการ Health and Art, entertainment and social work | | บริการด้านอื่นๆ Other service | | กิจกรรมขององค์กร Extra-territorial | | ไม่ทราบ Unknown | | LAST OCCUPATION | | |
| | กิจกรรม อสังหาริมทรัพย์ Real estate activities | กิจกรรมทางวิชาชีพ วิชาชีพและเทคนิค Professional, scientific technical activities | การบริหารสนับสนุน และป้องกันประเทศ Administrative and support service activities | การบริหารราชการ ป้องกับประเทศ Public administration | การศึกษา Education | กิจกรรมด้านสุขภาพ และนันทนาการ Health and Art, entertainment and social work | กิจกรรมด้านสุขภาพ งานสังคมสงเคราะห์ Health and social work | ศิลปะ ความบันเทิง และนันทนาการ Art, entertainment and social work | บริการด้านอื่นๆ Other service | งานในครัวเรือน ส่วนบุคคล Activities of household | กิจกรรมขององค์กร Extra-territorial | ไม่ทราบ Unknown | | | | | |
| หญิง | - | - | - | 560 | 519 | 133 | 363 | 149 | - | - | - | 716 | | | | | FEMALE |
| 1. ผู้จัดการ ข้าราชการระดับอาวุโส และผู้บริหารระดับสูง | - | - | - | - | - | - | - | - | - | - | - | - | - | - | - | - | 1. managers, senior officials and Legislators |
| 2. ผู้ประกอบวิชาชีพด้านต่างๆ | - | - | - | - | 519 | - | - | - | - | - | - | - | - | - | - | - | 2. Professionals |
| 3. เจ้าหน้าที่เทคนิคและผู้ประกอบวิชาชีพที่เกี่ยวข้องกันด้านต่างๆ | - | - | - | - | - | - | - | - | - | - | - | - | - | - | - | - | 3. Technicians and associate professionals |
| 4. เสมียน | - | - | - | 560 | - | 133 | - | - | - | - | - | - | - | - | - | - | 4. Clerks |
| 5. พนักงานบริการและผู้จำหน่ายสินค้า | - | - | - | - | - | - | 363 | - | - | - | - | - | - | - | - | - | 5. Service workers and sell goods |
| 6. ผู้ปฏิบัติงานที่มีฝีมือในด้านการเกษตร ป่าไม้ และประมง | - | - | - | - | - | - | - | - | - | - | - | - | - | - | - | - | 6. Skilled agricultural forest and fishery workers |
| 7. ช่างฝีมือ และผู้ปฏิบัติงานที่เกี่ยวข้อง | - | - | - | - | - | - | - | - | - | - | - | - | - | - | - | - | 7. Craft and associate professionals |
| 8. ผู้ควบคุมเครื่องจักรโรงงานและเครื่องจักร และผู้ปฏิบัติงานด้านการประกอบ | - | - | - | - | - | - | - | - | - | - | - | - | - | - | - | - | 8. Plant and machine controllers and assemblers |
| 9. ผู้ประกอบอาชีพงานพื้นฐาน | - | - | - | - | - | - | - | 149 | - | - | - | - | - | - | - | - | 9. Elementary occupations |
| 10. คนงานซึ่งมิได้จำแนกไว้ในหมวดอื่น | - | - | - | - | - | - | - | - | - | - | - | - | - | - | - | - | 716 Workers not classifiable by occupation |

ตารางที่ 15 จำนวนลูกจ้าง จำนวนตามค่าจ้างเฉลี่ย ผลประโยชน์อื่น ๆ ที่ได้รับ อุตสาหกรรม และเพศ ภาคกลาง
TABLE 15 EMPLOYEE BY AVERAGE WAGE, FRINGE BENEFIT, INDUSTRY AND SEX , CENTRAL REGION

| อุตสาหกรรม Industry | จำนวนลูกจ้าง Total Employee | ค่าจ้างเฉลี่ย Average Wage | ได้รับเป็นเงิน In Cash | | | ได้รับเป็นสิ่งของ In Kind | | | อุตสาหกรรม Industry |
|--|--------------------------------|-------------------------------|------------------------|-------------------------|---------------------------|---------------------------|---------------------------|-------------------------|--|
| | | | โบนัส Bonus | ค่าล่วงเวลา Overtime | เงินอื่นๆ Other Income | อาหาร Food | เครื่องแต่งกาย Clothes | ที่อยู่อาศัย Housing | |
| ชาย | 3,876.5 | 13,378.6 | 334.8 | 626.6 | 704.7 | 310.1 | 52.9 | 181.9 | MALE |
| 1 เกษตรกรรม การป้อนไม้ และการประมง | 308.4 | 7,269.2 | 1.2 | 1.8 | 5.4 | 19.6 | 0.2 | 25.1 | 1. Agriculture, forestry and fishing |
| 2. การทำเหมืองแร่ และเหมืองหิน | 19.3 | 18,113.2 | 3.5 | 3.3 | 1.4 | 1.8 | 2.1 | 3.2 | 2. Mining and quarrying |
| 3. การผลิต | 1,613.1 | 12,934.0 | 247.5 | 516.2 | 440.5 | 200.4 | 36.4 | 41.8 | 3. Manufacturing |
| 4. ไฟฟ้า ก๊าซ ไอน้ำ และระบบปรับอากาศ | 32.0 | 28,742.5 | 3.2 | 0.6 | 4.4 | - | - | 0.4 | 4. Electricity, gas, steam and air conditioning supply |
| 5. การจัดทำ การจัดการ และการบำบัดน้ำเสีย ของเสีย และสิ่งมีพิษ | 22.3 | 14,429.6 | - | 0.5 | 2.8 | 2.0 | - | 1.2 | 5. Water supply; sewerage, waste management and remediation activities |
| 6. การก่อสร้าง | 407.4 | 10,319.0 | 8.5 | 15.8 | 11.9 | 9.1 | 1.5 | 20.6 | 6. Construction |
| 7. การขนส่ง และการขายนสินค้า การขอยานยนต์ | 386.1 | 12,009.1 | 25.3 | 22.7 | 44.8 | 18.4 | 2.0 | 17.2 | 7. Wholesale and retail trade; repair of motor vehicles and motorcycles |
| 8. การขนส่ง และสถานีบริการน้ำมัน | 202.8 | 16,750.5 | 21.0 | 22.3 | 56.3 | 8.2 | 9.1 | 7.6 | 8. Transportation and storage |
| 9. ที่พักแรมและบริการด้านอาหาร | 107.3 | 11,097.0 | 3.9 | 3.7 | 31.8 | 38.0 | - | 8.2 | 9. Accommodation and food service activities |
| 10. ข้อมูลข่าวสารและการสื่อสาร | 41.0 | 22,904.1 | 7.9 | 3.6 | 2.3 | 5.4 | - | 5.4 | 10. Information and communication |
| 11. กิจกรรมทางการเงินและการประกันภัย | 59.4 | 24,725.5 | 4.6 | 0.4 | 7.4 | - | - | 0.4 | 11. Financial and insurance activities |
| 12. กิจกรรมอสังหาริมทรัพย์ | 19.7 | 15,051.5 | 0.1 | 0.7 | 2.1 | 1.4 | - | 1.8 | 12. Real estate activities |
| 13. กิจกรรมทางวิชาชีพ วิทยาศาสตร์ และเทคนิค | 23.7 | 19,975.3 | 2.5 | 1.2 | 4.9 | 2.2 | - | 2.4 | 13. Professional, scientific and technical activities |
| 14. กิจกรรมการบริหารและการบริการสนับสนุน | 117.8 | 11,497.6 | 2.7 | 21.5 | 11.8 | 0.4 | 1.7 | 3.8 | 14. Administrative and support service activities |
| 15. การบริหารราชการ การป้องกันประเทศ การประกันสังคม | 272.6 | 18,493.5 | 0.6 | 4.7 | 45.2 | 0.9 | - | 33.7 | 15. Public administration and defence; compulsory social security |
| 16. การศึกษา | 101.8 | 23,840.2 | - | 1.5 | 18.4 | - | - | 5.5 | 16. Education |
| 17. กิจกรรมด้านสุขภาพและงานสังคมสงเคราะห์ | 38.4 | 18,471.3 | - | 4.5 | 7.5 | - | - | 0.9 | 17. Human health and social work activities |
| 18. ศิลปะ ความบันเทิง และนันทนาการ | 23.7 | 12,932.6 | 1.5 | 0.7 | 1.7 | 1.1 | - | 1.4 | 18. Arts, entertainment and recreation |
| 19. กิจกรรมบริการด้านอื่น ๆ | 67.7 | 8,935.3 | 0.7 | - | 3.2 | 0.7 | - | 0.0 | 19. Other service activities |
| 20. กิจกรรมการจ้างงานในครัวเรือนส่วนบุคคล การผลิตสินค้าและบริการที่ขึ้นเองเพื่อใช้ในครัวเรือน | 11.0 | 9,851.6 | - | 1.1 | 0.8 | 0.6 | - | 1.4 | 20. Activities of households as employers; undifferentiated goods and services-producing activities of households for own use |
| 21. กิจกรรมขององค์กรระหว่างประเทศ | - | - | - | - | - | - | - | - | 21. Activities of extraterritorial organizations and bodies |
| 22. ไม่ทราบ | 1.1 | 8,830.7 | - | - | - | - | - | - | 22. Unknown |
| หญิง | 3,285.6 | 12,728.5 | 306.2 | 550.0 | 656.9 | 334.1 | 39.0 | 100.0 | FEMALE |
| 1 เกษตรกรรม การป้อนไม้ และการประมง | 210.4 | 6,246.8 | 0.5 | 2.9 | 2.6 | 3.3 | - | 8.7 | 1. Agriculture, forestry and fishing |
| 2. การทำเหมืองแร่ และเหมืองหิน | 4.0 | 10,122.8 | 0.5 | 0.9 | 0.2 | 0.4 | 0.7 | 0.7 | 2. Mining and quarrying |
| 3. การผลิต | 1,487.7 | 11,059.8 | 232.0 | 478.3 | 419.0 | 222.5 | 29.7 | 26.6 | 3. Manufacturing |
| 4. ไฟฟ้า ก๊าซ ไอน้ำ และระบบปรับอากาศ | 12.0 | 23,695.9 | 0.5 | - | 0.1 | - | - | 0.5 | 4. Electricity, gas, steam and air conditioning supply |
| 5. การจัดทำ การจัดการ และการบำบัดน้ำเสีย ของเสีย และสิ่งมีพิษ | 13.7 | 14,195.8 | - | 0.1 | 0.2 | - | - | 1.6 | 5. Water supply; sewerage, waste management and remediation activities |
| 6. การก่อสร้าง | 729 | 9,156.8 | 2.5 | 1.9 | 2.7 | 2.2 | 0.4 | 4.0 | 6. Construction |
| 7. การขนส่ง และการขายนสินค้า การขอยานยนต์ | 337.7 | 11,738.9 | 27.0 | 20.3 | 65.8 | 13.8 | 3.7 | 9.3 | 7. Wholesale and retail trade; repair of motor vehicles and motorcycles |
| 8. การขนส่ง และสถานีบริการน้ำมัน | 59.3 | 17,248.8 | 11.5 | 4.5 | 13.9 | 1.8 | 1.0 | 1.0 | 8. Transportation and storage |
| 9. ที่พักแรมและบริการด้านอาหาร | 190.1 | 9,854.0 | 6.1 | 6.0 | 40.9 | 65.4 | 0.1 | 6.7 | 9. Accommodation and food service activities |
| 10. ข้อมูลข่าวสารและการสื่อสาร | 19.6 | 23,890.3 | 3.3 | 1.2 | 1.3 | - | - | - | 10. Information and communication |
| 11. กิจกรรมทางการเงินและการประกันภัย | 76.8 | 23,017.9 | 6.0 | 1.0 | 5.8 | 1.6 | 0.4 | 0.3 | 11. Financial and insurance activities |
| 12. กิจกรรมอสังหาริมทรัพย์ | 34.0 | 12,079.8 | 1.0 | - | 1.4 | 0.8 | - | 1.8 | 12. Real estate activities |
| 13. กิจกรรมทางวิชาชีพ วิทยาศาสตร์ และเทคนิค | 34.5 | 17,025.4 | 1.6 | 0.7 | 0.7 | - | - | 0.1 | 13. Professional, scientific and technical activities |
| 14. กิจกรรมการบริหารและการบริการสนับสนุน | 54.8 | 10,538.3 | 2.3 | 3.0 | 5.5 | 1.1 | 0.9 | 1.0 | 14. Administrative and support service activities |
| 15. การบริหารราชการ การป้องกันประเทศ การประกันสังคม | 190.0 | 18,758.4 | 0.5 | 0.9 | 11.0 | 0.1 | - | 6.9 | 15. Public administration and defence; compulsory social security |
| 16. การศึกษา | 211.1 | 21,981.5 | 3.1 | 1.8 | 40.9 | 4.2 | 0.2 | 10.8 | 16. Education |
| 17. กิจกรรมด้านสุขภาพและงานสังคมสงเคราะห์ | 152.0 | 18,351.3 | 5.3 | 25.2 | 29.4 | 2.0 | 1.1 | 7.1 | 17. Human health and social work activities |
| 18. ศิลปะ ความบันเทิง และนันทนาการ | 27.8 | 9,611.4 | 0.5 | 0.1 | 6.9 | 0.7 | - | 0.3 | 18. Arts, entertainment and recreation |
| 19. กิจกรรมบริการด้านอื่น ๆ | 55.2 | 10,618.0 | - | 1.3 | 7.5 | 2.2 | - | 1.8 | 19. Other service activities |
| 20. กิจกรรมการจ้างงานในครัวเรือนส่วนบุคคล การผลิตสินค้าและบริการที่ขึ้นเองเพื่อใช้ในครัวเรือน | 40.2 | 7,662.6 | 1.4 | - | 1.2 | 1.2 | 0.2 | 10.7 | 20. Activities of households as employers; undifferentiated goods and services-producing activities of households for own use |
| 21. กิจกรรมขององค์กรระหว่างประเทศ | 0.2 | 15,000.0 | - | - | - | - | - | - | 21. Activities of extraterritorial organizations and bodies |
| 22. ไม่ทราบ | 1.5 | 22,202.7 | 0.8 | - | - | - | - | - | 22. Unknown |

ตารางที่ 15 จำนวนลูกจ้าง จำแนกตามค่าจ้างเฉลี่ย ผลประโยชน์อื่นๆ ที่ได้รับ อุตสาหกรรม เพศ และเขตการปกครอง ภาคกลาง (ต่อ)

TABLE 15 EMPLOYEE BY AVERAGE WAGE, FRINGE BENEFIT, INDUSTRY, SEX AND AREA, CENTRAL REGION (Contd.)

| อุตสาหกรรม | จำนวนลูกจ้าง Total Employee | ในเขตเทศบาล MUNICIPAL AREA | | | | | | | | | | INDUSTRY |
|--|-----------------------------------|----------------------------|----------------|---------------------------------|-------------------------|---------------------------------|---------------|---------------------------|-------------------------|-----------------|--|----------|
| | | ค่าจ้างเฉลี่ย | | ลูกจ้างที่ได้รับผลประโยชน์อื่นๆ | | Employee Receive Fringe Benefit | | | | | | |
| | | Average Wage | โบนัส Bonus | ได้รับเป็นเงิน In Cash | ค่าล่วงเวลา Overtime | เงินอื่นๆ Other Income | อาหาร Food | เครื่องแต่งกาย Clothes | ที่อยู่อาศัย Housing | อื่นๆ Others | | |
| ยอดรวม | 3,450.3 | 13,973.0 | 313.7 | 614.0 | 671.9 | 337.1 | 35.4 | 145.4 | 146.6 | | TOTAL | |
| ชาย | 1,845.6 | 14,410.3 | 163.3 | 320.3 | 345.8 | 161.0 | 17.9 | 94.3 | 72.4 | | MALE | |
| 1. เกษตรกรรม การป่าไม้ และการประมง | 62.6 | 7,773.2 | 0.1 | 0.4 | 2.7 | 7.8 | - | 4.4 | - | | 1. Agriculture, forestry and fishing | |
| 2. การทำเหมืองแร่ และเหมืองหิน | 8.7 | 21,817.1 | 2.2 | 2.0 | 0.7 | 1.1 | - | 2.0 | - | | 2. Mining and quarrying | |
| 3. การผลิต | 807.8 | 13,358.1 | 106.9 | 262.3 | 194.6 | 93.9 | 13.7 | 19.6 | 57.5 | | 3. Manufacturing | |
| 4. ไฟฟ้า ก๊าซ ไอน้ำและระบบปรับอากาศ | 14.9 | 32,301.5 | 3.0 | 0.3 | 1.2 | - | - | 0.4 | 0.1 | | 4. Electricity, gas, steam and air conditioning supply | |
| 5. การจัดหา น้ำ การจัดการและการบำบัดน้ำเสีย ของเสีย และสิ่งปฏิกูล | 10.8 | 17,991.8 | - | - | 2.2 | 2.0 | - | 1.2 | - | | 5. Water supply; sewerage, waste management and remediation activities | |
| 6. การก่อสร้าง | 159.1 | 11,434.8 | 7.9 | 9.6 | 8.3 | 5.6 | 1.5 | 11.1 | 9.5 | | 6. Construction | |
| 7. การขายส่ง และการขายปลีก การซ่อมยานยนต์ | 205.6 | 12,466.8 | 14.9 | 11.0 | 21.3 | 10.4 | 0.7 | 9.8 | 1.1 | | 7. Wholesale and retail trade; repair of motor vehicles and motorcycles | |
| 8. การขนส่ง และสถานที่เก็บสินค้า | 98.3 | 17,472.4 | 10.5 | 9.6 | 28.7 | 3.6 | 2.0 | 4.6 | 1.8 | | 8. Transportation and storage | |
| 9. ที่พักแรมและบริการด้านอาหาร | 68.7 | 11,897.2 | 3.3 | 2.0 | 25.8 | 27.6 | - | 3.3 | 0.3 | | 9. Accommodation and food service activities | |
| 10. ข้อมูลข่าวสารและการสื่อสาร | 24.3 | 23,179.2 | 7.9 | 2.4 | 0.8 | 5.4 | - | 5.4 | 0.3 | | 10. Information and communication | |
| 11. กิจกรรมทางการเงินและการประกันภัย | 33.8 | 25,026.6 | 3.6 | 0.4 | 4.7 | - | - | 0.4 | - | | 11. Financial and insurance activities | |
| 12. กิจกรรมอสังหาริมทรัพย์ | 7.5 | 19,207.2 | 0.1 | - | - | 0.1 | - | 0.1 | - | | 12. Real estate activities | |
| 13. กิจกรรมทางวิชาชีพ วิทยาศาสตร์ และเทคนิค | 12.4 | 21,978.1 | 1.1 | 1.2 | 2.3 | 1.8 | - | 1.9 | 0.4 | | 13. Professional, scientific and technical activities | |
| 14. กิจกรรมการบริหารและการบริการสนับสนุน | 64.9 | 11,564.5 | 0.3 | 12.0 | 8.0 | - | - | 1.2 | 0.7 | | 14. Administrative and support service activities | |
| 15. การบริหารราชการ การป้องกันประเทศ การประกันสังคม | 137.5 | 19,970.5 | 0.3 | 2.4 | 27.8 | 0.4 | - | 26.1 | 0.9 | | 15. Public administration and defence; compulsory social security | |
| 16. การศึกษา | 51.6 | 23,614.6 | - | 0.4 | 8.0 | - | - | 1.6 | - | | 16. Education | |
| 17. กิจกรรมด้านสุขภาพและงานสังคมสงเคราะห์ | 22.1 | 18,250.2 | - | 4.0 | 3.7 | - | - | 0.7 | - | | 17. Human health and social work activities | |
| 18. ศิลปะ ความบันเทิง และนันทนาการ | 8.5 | 16,168.9 | 0.7 | - | 0.8 | 0.6 | - | - | - | | 18. Arts, entertainment and recreation | |
| 19. กิจกรรมบริการด้านอื่น ๆ | 41.0 | 9,829.2 | 0.7 | - | 3.2 | 0.6 | - | 0.0 | - | | 19. Other service activities | |
| 20. กิจกรรมการจ้างงานในครัวเรือนส่วนบุคคล การผลิตสินค้าและบริการที่ตนเองเพื่อใช้ในครัวเรือน | 5.3 | 9,776.0 | - | 0.4 | 0.8 | 0.2 | - | 0.7 | - | | 20. Activities of households as employers; undifferentiated goods and services-producing activities of households for own use | |
| 21. กิจกรรมขององค์กรระหว่างประเทศ | - | - | - | - | - | - | - | - | - | | 21. Activities of extraterritorial organizations and bodies | |
| 22. ไม่ทราบ | 0.5 | 10,000.0 | - | - | - | - | - | - | - | | 22. Unknown | |

ไตรมาสที่ 1/2560 : Quarter 1/2017

หน่วยเป็นพัน : in Thousands

ตารางที่ 15 จำนวนลูกจ้าง จำแนกตามค่าจ้างเฉลี่ย ผลประโยชน์อื่นๆ ที่ได้รับ อุตสาหกรรม เพศ และเขตการปกครอง ภาคกลาง (ต่อ)
TABLE 15 EMPLOYEE BY AVERAGE WAGE, FRINGE BENEFIT, INDUSTRY, SEX AND AREA, CENTRAL REGION (Contd.)

หน่วยเป็นพัน : in Thousands

| อุตสาหกรรม | จำนวนลูกจ้าง Total Employee | ในเขตเทศบาล MUNICIPAL AREA | | | | | | | | | | INDUSTRY |
|--|-----------------------------------|----------------------------------|----------------|----------------------------|-----------------------------|-------------------|---------------------------------|---------------------------|------------------------|-------|--|--|
| | | ลูกจ้างที่ได้รับผลประโยชน์อื่นๆ | | | | | Employee Receive Fringe Benefit | | | | | |
| | | ค่าจ้างเฉลี่ย Average Wage | โบนัส Bonus | ได้รับเป็นเงิน Overtime | ค่าล่วงเวลา Other Income | เงินอื่นๆ Food | อาหาร Clothes | เครื่องแต่งกาย Housing | ที่อยู่อาศัย Others | อื่นๆ | | |
| หญิง | 1,604.8 | 13,470.1 | 150.5 | 293.7 | 326.1 | 176.0 | 17.5 | 51.1 | 74.2 | | | FEMALE |
| 1.เกษตรกรรม การป่าไม้ และการประมง | 36.8 | 6,265.6 | - | 0.3 | 0.6 | 0.4 | - | 1.6 | 0.3 | | | 1. Agriculture, forestry and fishing |
| 2.การค้าปลีกหรือส่ง และเหมืองหิน | 1.3 | 13,249.0 | 0.5 | 0.2 | - | 0.2 | - | 0.3 | - | | | 2. Mining and quarrying |
| 3. การผลิต | 708.8 | 11,357.2 | 99.3 | 253.1 | 175.9 | 109.0 | 10.6 | 10.1 | 66.4 | | | 3. Manufacturing |
| 4. ไฟฟ้า ก๊าซ ไอน้ำและระบบปรับอากาศ | 5.1 | 16,996.8 | 0.5 | - | 0.1 | - | - | 0.5 | - | | | 4. Electricity, gas, steam and air conditioning supply |
| 5. การจัดหา น้ำ การจัดการและการบำบัดน้ำเสีย ของเสีย และสิ่งปฏิกูล | 8.7 | 14,623.6 | - | 0.1 | 0.2 | - | - | 1.6 | - | | | 5. Water supply; sewerage, waste management and remediation activities |
| 6. การก่อสร้าง | 23.8 | 9,634.1 | 1.1 | 1.9 | 2.2 | 0.5 | 0.4 | 2.0 | 1.9 | | | 6. Construction |
| 7. การขายส่ง และการขายปลีก ก๊าซรถยนต์ | 188.0 | 12,120.4 | 17.8 | 13.0 | 45.2 | 9.5 | 2.9 | 5.1 | 0.3 | | | 7. Wholesale and retail trade; repair of motor vehicles and motorcycles |
| 8. การขนส่ง และสถานที่เก็บสินค้า | 34.4 | 20,178.9 | 10.8 | 2.6 | 10.2 | 1.0 | 1.0 | 1.0 | 0.7 | | | 8. Transportation and storage |
| 9. ที่พักแรมและบริการด้านอาหาร | 125.4 | 10,574.0 | 5.1 | 3.0 | 34.1 | 40.9 | 0.0 | 3.1 | 0.0 | | | 9. Accommodation and food service activities |
| 10. ข้อมูลข่าวสารและการสื่อสาร | 11.2 | 24,704.3 | 1.8 | 0.7 | 0.3 | - | - | - | - | | | 10. Information and communication |
| 11.กิจกรรมทางการเงินและการประกันภัย | 43.5 | 23,040.6 | 3.4 | 0.3 | 2.3 | 0.4 | 0.3 | 0.3 | 1.7 | | | 11. Financial and insurance activities |
| 12. กิจกรรมอสังหาริมทรัพย์ | 20.0 | 12,832.2 | 1.0 | - | 0.2 | 0.1 | - | 1.3 | - | | | 12. Real estate activities |
| 13. กิจกรรมทางวิชาชีพ วิทยาศาสตร์ และเทคนิค | 23.5 | 18,732.6 | 1.1 | 0.1 | 0.7 | - | - | 0.1 | - | | | 13. Professional, scientific and technical activities |
| 14. กิจกรรมการบริหารและการบริการสนับสนุน | 32.7 | 10,626.1 | 0.8 | 1.9 | 2.8 | 1.1 | 0.9 | - | 1.2 | | | 14. Administrative and support service activities |
| 15. การบริหารราชการ การป้องกันประเทศ การประกันสังคม | 93.8 | 19,901.3 | 0.1 | 0.3 | 5.4 | 0.1 | - | 4.3 | - | | | 15. Public administration and defence; compulsory social security |
| 16. การศึกษา | 100.9 | 21,983.0 | 1.7 | 1.2 | 20.4 | 2.3 | - | 4.0 | 1.1 | | | 16. Education |
| 17. กิจกรรมด้านสุขภาพและงานสังคมสงเคราะห์ | 73.5 | 20,000.0 | 3.5 | 13.6 | 15.1 | 0.3 | 0.7 | 5.8 | 0.4 | | | 17. Human health and social work activities |
| 18. ศิลปะ ความบันเทิง และนันทนาการ | 11.4 | 11,215.4 | - | 0.1 | 2.4 | 0.3 | - | 0.1 | 0.2 | | | 18. Arts, entertainment and recreation |
| 19. กิจกรรมบริการด้านอื่น ๆ | 33.9 | 9,506.7 | - | 1.3 | 7.5 | 0.7 | 0.5 | 1.7 | - | | | 19. Other service activities |
| 20. กิจกรรมการจ้างงานในครัวเรือนส่วนบุคคล การผลิตสินค้าและบริการที่ขึ้นเองเพื่อใช้ในครัวเรือน | 27.6 | 8,129.9 | 1.4 | - | 0.8 | 9.4 | 0.2 | 8.4 | - | | | 20. Activities of households as employers; undifferentiated goods and services-producing activities of households for own use |
| 21. กิจกรรมของตนเองที่ว่างระหว่างประเทศ | - | - | - | - | - | - | - | - | - | | | 21. Activities of extraterritorial organizations and bodies |
| 22. ไม่ทราบ | 0.8 | 35,000.0 | 0.8 | - | - | - | - | - | - | | | 22. Unknown |

ตารางที่ 15 จำนวนลูกจ้าง จำแนกตามค่าจ้างเฉลี่ย ผลประโยชน์อื่น ๆ ที่ได้รับ อุตสาหกรรม เพศ และเขตการปกครอง ภาคกลาง (ต่อ)

TABLE 15 EMPLOYEE BY AVERAGE WAGE, FRINGE BENEFIT, INDUSTRY, SEX AND AREA, CENTRAL REGION (Contd.)

ไตรมาสที่ 1/2560 : Quarter 1/2017

หน่วยเป็นพัน : In Thousands

| อุตสาหกรรม | จำนวนลูกจ้าง Total Employee | ค่าจ้างเฉลี่ย Average Wage | นอกเขตเทศบาล NON-MUNICIPAL AREA | | | | | | | | | | INDUSTRY |
|--|-----------------------------------|----------------------------------|----------------------------------|-------------------------|----------------|----------------------------|---------------|---------------------------------|-------------------------|--|------------------------------|--|----------|
| | | | ลูกจ้างที่ได้รับผลประโยชน์อื่น ๆ | | | | | Employee Receive Fringe Benefit | | | | | |
| | | | ได้รับเป็นเงิน In Cash | ค่าล่วงเวลา Overtime | โบนัส Bonus | เงินอื่น ๆ Other Income | อาหาร Food | เครื่องแต่งกาย Clothes | ที่อยู่อาศัย Housing | อื่นๆ Others | ได้รับเป็นสิ่งของ In Kind | | |
| หญิง | 1,680.8 | 12,020.5 | 155.7 | 256.3 | 330.8 | 158.1 | 21.5 | 48.9 | 120.7 | FEMALE | | | |
| 1. เกษตรกรรม การป่าไม้ และการประมง | 173.7 | 6,242.8 | 0.5 | 2.6 | 2.0 | 2.9 | - | 7.1 | 1.4 | 1. Agriculture, forestry and fishing | | | |
| 2. การทำเหมืองแร่ และเหมืองหิน | 2.7 | 8,574.5 | - | 0.7 | 0.2 | 0.1 | 0.7 | 0.4 | - | 2. Mining and quarrying | | | |
| 3. การผลิต | 779.0 | 10,789.1 | 132.7 | 225.2 | 243.1 | 113.5 | 19.1 | 16.5 | 108.1 | 3. Manufacturing | | | |
| 4. ไฟฟ้า ก๊าซ ไอน้ำและระบบปรับอากาศ | 6.9 | 28,574.6 | - | - | - | - | - | - | 1.5 | 4. Electricity, gas, steam and air conditioning supply | | | |
| 5. การจัดหา น้ำ การจัดการและการบำบัดน้ำเสีย ของเสีย และสิ่งปฏิกูล | 5.0 | 13,456.2 | - | - | - | - | - | - | - | 5. Water supply; sewerage, waste management and remediation activities | | | |
| 6. การก่อสร้าง | 49.1 | 8,926.0 | 1.4 | - | 0.5 | 1.7 | - | 2.0 | 3.4 | 6. Construction | | | |
| 7. การขนส่ง และการขายน้ําลึก การซ่อมยานยนต์ | 149.7 | 11,260.0 | 9.2 | 7.3 | 20.6 | 4.3 | 0.8 | 4.3 | 1.3 | 7. Wholesale and retail trade; repair of motor vehicles and motorcycles | | | |
| 8. การขนส่ง และสถานที่เก็บสินค้า | 24.9 | 13,210.8 | 0.7 | 1.9 | 3.7 | 0.8 | - | - | 1.2 | 8. Transportation and storage | | | |
| 9. ที่พักแรมและบริการด้านอาหาร | 64.8 | 8,461.0 | 1.1 | 3.0 | 6.8 | 24.5 | 0.1 | 3.6 | - | 9. Accommodation and food service activities | | | |
| 10. ข้อมูลข่าวสารและการสื่อสาร | 8.4 | 22,808.7 | 1.6 | 0.4 | 0.9 | - | - | - | - | 10. Information and communication | | | |
| 11. กิจกรรมทางการเงินและการประกันภัย | 33.4 | 22,988.2 | 2.6 | 0.6 | 3.6 | 1.2 | 0.2 | - | 1.2 | 11. Financial and insurance activities | | | |
| 12. กิจกรรมอสังหาริมทรัพย์ | 14.0 | 11,001.9 | - | - | 1.2 | 0.7 | - | 0.5 | - | 12. Real estate activities | | | |
| 13. กิจกรรมทางวิชาชีพ วิทยาศาสตร์ และเทคนิค | 11.0 | 13,363.5 | 0.6 | 0.7 | - | - | - | - | - | 13. Professional, scientific and technical activities | | | |
| 14. กิจกรรมการบริหารและการบริการสนับสนุน | 22.1 | 10,408.5 | 1.5 | 1.2 | 2.7 | - | - | 1.0 | 1.2 | 14. Administrative and support service activities | | | |
| 15. การบริหารราชการ การป้องกันประเทศ การประกันสังคม | 96.2 | 17,644.5 | 0.5 | 0.6 | 5.6 | - | - | 2.6 | 0.8 | 15. Public administration and defence; compulsory social security | | | |
| 16. การศึกษา | 110.3 | 21,980.0 | 1.3 | 0.6 | 20.5 | 1.9 | 0.2 | 6.8 | 0.3 | 16. Education | | | |
| 17. กิจกรรมด้านสุขภาพและงานสังคมสงเคราะห์ | 78.4 | 16,805.1 | 1.8 | 11.6 | 14.3 | 1.7 | 0.4 | 1.4 | - | 17. Human health and social work activities | | | |
| 18. ศิลปะ ความบันเทิง และนันทนาการ | 16.4 | 8,498.3 | 0.5 | - | 4.5 | 0.5 | - | 0.2 | - | 18. Arts, entertainment and recreation | | | |
| 19. กิจกรรมบริการด้านอื่น ๆ | 21.2 | 12,393.6 | - | - | - | 1.5 | - | 0.2 | - | 19. Other service activities | | | |
| 20. กิจกรรมการจ้างงานในครัวเรือนส่วนบุคคล การผลิตสินค้าและบริการที่ขึ้นเองเพื่อใช้ในครัวเรือน | 12.6 | 6,639.7 | - | - | 0.4 | 2.9 | - | 2.3 | 0.4 | 20. Activities of households as employers; undifferentiated goods and services-producing activities of households for own use | | | |
| 21. กิจกรรมขององค์กรระหว่างประเทศ | 0.2 | 15,000.0 | - | - | - | - | - | - | - | 21. Activities of extraterritorial organizations and bodies | | | |
| 22. ไม่ทราบ | 0.7 | 8,060.0 | - | - | - | - | - | - | - | 22. Unknown | | | |

ตารางที่ 16 จำนวนลูกจ้างเอกชน จำนวนตามค่าจ้างเฉลี่ย ผลประโยชน์อื่นที่ได้รับ อุตสาหกรรม ภาคกลาง

TABLE 16 PRIVATE EMPLOYEE BY AVERAGE WAGE, FRINGE BENEFIT, INDUSTRY, CENTRAL REGION

ไตรมาสที่ 1/2560 : Quarter 1/2017

หน่วยเป็นพัน : In Thousands

| อุตสาหกรรม | จำนวน ลูกจ้างเอกชน | ค่าจ้างเฉลี่ย Average Wage | ลูกจ้างเอกชนที่ได้รับผลประโยชน์อื่น ๆ | | | | Private Employee Receive Fringe Benefit | | | | INDUSTRY |
|--|-----------------------|----------------------------------|---------------------------------------|---------------------------|------------------------------|------------------------------|---|------------------------------|------------------------------|------------------------------|--|
| | | | ได้รับเป็นเงิน In Cash | ได้รับเป็นสิ่งของ In Kind | ได้รับเป็นค่าเช่าของ In Kind | ได้รับเป็นค่าเช่าของ In Kind | ได้รับเป็นสิ่งของ In Kind | ได้รับเป็นค่าเช่าของ In Kind | ได้รับเป็นค่าเช่าของ In Kind | ได้รับเป็นค่าเช่าของ In Kind | |
| | Total | | โบนัส Bonus | ค่าล่วงเวลา Overtime | เงินอื่น ๆ Other Income | อาหาร Food | เครื่องแต่งกาย Clothes | ที่อยู่อาศัย Housing | อื่นๆ Others | | |
| ยอดรวม | 6,135.4 | 11,807.3 | 625.6 | 1,142.8 | 1,206.0 | 637.5 | 89.1 | 211.9 | 374.4 | | TOTAL |
| 1. เกษตรกรรม การป่าไม้ และการประมง | 518.6 | 6,853.4 | 1.7 | 4.7 | 7.9 | 23.0 | 0.2 | 33.8 | 2.6 | | 1. Agriculture, forestry and fishing |
| 2. การทำเหมืองแร่ และเหมืองหิน | 23.3 | 16,740.0 | 4.0 | 4.2 | 1.6 | 2.1 | 2.8 | 3.9 | - | | 2. Mining and quarrying |
| 3. การผลิต | 3,089.4 | 11,974.8 | 479.5 | 994.4 | 859.5 | 422.9 | 66.2 | 68.4 | 312.5 | | 3. Manufacturing |
| 4. ไฟฟ้า ก๊าซ ไอน้ำและระบบปรับอากาศ | 3.9 | 31,077.4 | 1.0 | 0.3 | 0.7 | - | - | - | 0.3 | | 4. Electricity, gas, steam and air conditioning supply |
| 5. การจัดหา น้ำ การจัดการและการบำบัดน้ำเสีย ของเสีย และสิ่งปฏิกูล | 14.8 | 8,570.4 | - | 0.5 | 2.6 | 2.0 | - | - | - | | 5. Water supply, sewerage, waste management and remediation activities |
| 6. การก่อสร้าง | 479.3 | 10,130.8 | 10.9 | 17.7 | 14.6 | 11.3 | 1.9 | 24.6 | 31.5 | | 6. Construction |
| 7. การขนส่ง และการขายปลีก การซ่อมยานยนต์ | 723.8 | 11,883.0 | 52.3 | 43.0 | 110.6 | 32.2 | 5.7 | 26.5 | 10.6 | | 7. Wholesale and retail trade, repair of motor vehicles and motorcycles |
| 8. การขนส่ง และสถานที่เก็บสินค้า | 215.4 | 15,344.6 | 27.6 | 24.1 | 59.6 | 9.9 | 7.8 | 7.6 | 8.1 | | 8. Transportation and storage |
| 9. ที่พักแรมและบริการด้านอาหาร | 297.1 | 10,308.0 | 10.0 | 9.7 | 72.7 | 103.4 | 0.1 | 14.9 | 0.4 | | 9. Accommodation and food service activities |
| 10. ข้อมูลข่าวสารและการสื่อสาร | 48.6 | 22,510.2 | 10.1 | 4.7 | 3.0 | 5.4 | - | 5.4 | 0.5 | | 10. Information and communication |
| 11. กิจกรรมทางการเงินและการประกันภัย | 110.2 | 23,855.9 | 9.8 | 1.0 | 12.9 | - | 0.3 | 0.1 | 1.7 | | 11. Financial and insurance activities |
| 12. กิจกรรมอสังหาริมทรัพย์ | 53.7 | 13,169.7 | 1.0 | 0.7 | 3.5 | 2.2 | - | 3.7 | - | | 12. Real estate activities |
| 13. กิจกรรมทางวิชาชีพ วิทยาศาสตร์ และเทคนิค | 41.8 | 18,465.8 | 4.2 | 1.2 | 4.8 | 2.2 | - | 1.8 | 0.4 | | 13. Professional, scientific and technical activities |
| 14. กิจกรรมการบริหารและการบริหารสนับสนุน | 171.3 | 11,209.9 | 5.0 | 24.5 | 17.3 | 1.5 | 2.6 | 4.8 | 3.4 | | 14. Administrative and support service activities |
| 15. การบริหารราชการ การป้องกันประเทศ การประกันสังคม | - | - | - | - | - | - | - | - | - | | 15. Public administration and defence; compulsory social security |
| 16. การศึกษา | 67.4 | 17,764.6 | 1.8 | 0.6 | 6.5 | 1.0 | 0.2 | 0.4 | 1.0 | | 16. Education |
| 17. กิจกรรมด้านสุขภาพและงานสังคมสงเคราะห์ | 55.4 | 17,873.6 | 2.2 | 8.4 | 7.1 | 1.1 | 0.7 | 0.6 | 0.3 | | 17. Human health and social work activities |
| 18. ศิลปะ ความบันเทิง และันทนาการ | 45.6 | 10,557.0 | 2.0 | 0.8 | 8.6 | 1.8 | - | 1.6 | 0.8 | | 18. Arts, entertainment and recreation |
| 19. กิจกรรมบริการด้านอื่น ๆ | 121.8 | 9,661.9 | 0.4 | 1.3 | 10.5 | 2.9 | 0.5 | 1.8 | - | | 19. Other service activities |
| 20. กิจกรรมการทำงานในครัวเรือนส่วนบุคคล การผลิตสินค้าและบริการที่ตนเองเพื่อใช้ในครัวเรือน | 51.2 | 8,134.6 | 1.4 | 1.1 | 2.0 | 12.8 | 0.2 | 12.1 | 0.4 | | 20. Activities of households as employers; undifferentiated goods and services-producing activities of households for own use |
| 21. กิจกรรมขององค์กรระหว่างประเทศ | 0.2 | 15,000.0 | - | - | - | - | - | - | - | | 21. Activities of extraterritorial organizations and bodies |
| 22. ไม่ทราบ | 2.6 | 16,665.7 | 0.8 | - | - | - | - | - | - | | 22. Unknown |

ตารางที่ 16 จำนวนลูกจ้างเอกชน จำนวนตามค่าจ้างเฉลี่ย ผลประโยชน์ที่ได้รับ อุตสาหกรรม และเพศ ภาคกลาง
TABLE 16 PRIVATE EMPLOYEE BY AVERAGE WAGE, FRINGE BENEFIT, INDUSTRY AND SEX, CENTRAL REGION

| ไตรมาสที่ 1/2560 : Quarter 1/2017 | จำนวนลูกจ้าง เอกชน Total Private Employee | ลูกจ้างเอกชนที่ได้รับผลประโยชน์ผูก Private Employee Receive Fringe Benefit | | | | | | | | | | ค่าจ้างเฉลี่ย Average Wage | อุตสาหกรรม INDUSTRY |
|--|--|--|-------------------------|---------------------------|---------------|---------------------------|---------------------------|-----------------|---|--|--|----------------------------------|------------------------|
| | | ได้รับเป็นเงิน In Cash | | | | | ได้รับเป็นสิ่งของ In Kind | | | | | | |
| | | โบนัส Bonus | ค่าล่วงเวลา Overtime | เงินอื่นๆ Other Income | อาหาร Food | เครื่องแต่งกาย Clothes | ที่อยู่อาศัย Housing | อื่นๆ Others | | | | | |
| | | 3,385.1 | 614.8 | 622.3 | 51.7 | 138.4 | 184.0 | | | | | | MALE |
| 1. เกษตรกรรม การป่าไม้ และการประมง | 308.2 | 1.2 | 1.8 | 5.4 | 309.2 | 19.6 | 25.1 | 0.9 | 1. Agriculture, forestry and fishing | | | | |
| 2. การทำเหมืองแร่ และเหมืองหิน | 19.3 | 3.5 | 3.3 | 1.4 | 1.8 | 3.2 | 3.2 | - | 2. Mining and quarrying | | | | |
| 3. การผลิต | 1,606.1 | 247.5 | 516.2 | 440.5 | 200.4 | 41.8 | 138.1 | 138.1 | 3. Manufacturing | | | | |
| 4. ไฟฟ้า ก๊าซ ไอน้ำ และระบบปรับอากาศ | 3.3 | 0.7 | 0.3 | 0.7 | - | - | 0.3 | 0.3 | 4. Electricity, gas, steam and air conditioning supply | | | | |
| 5. การจัดการน้ำ การจัดการและการบำบัดน้ำเสีย ของเสีย และสิ่งปฏิกูล | 10.7 | - | 0.5 | 2.6 | 2.0 | - | - | - | 5. Water supply; sewerage, waste management and remediation activities | | | | |
| 6. การก่อสร้าง | 406.4 | 8.5 | 15.8 | 11.9 | 9.1 | 20.6 | 26.1 | 26.1 | 6. Construction | | | | |
| 7. การขนส่ง และการขายปลีก การซ่อมยานยนต์ | 386.1 | 25.3 | 22.7 | 44.8 | 18.4 | 17.2 | 8.9 | 8.9 | 7. Wholesale and retail trade; repair of motor vehicles and motorcycles | | | | |
| 8. การขนส่ง และสถานีขนส่งสินค้า | 168.4 | 17.1 | 20.7 | 49.0 | 8.2 | 6.6 | 6.8 | 6.8 | 8. Transportation and storage | | | | |
| 9. ที่พักแรมและบริการด้านอาหาร | 107.3 | 3.9 | 3.7 | 31.8 | 38.0 | 8.2 | 0.3 | 0.3 | 9. Accommodation and food service activities | | | | |
| 10. ข้อมูลข่าวสารและการสื่อสาร | 33.6 | 7.3 | 3.5 | 2.3 | 5.4 | 5.4 | 0.5 | 0.5 | 10. Information and communication | | | | |
| 11. กิจกรรมทางการเงินและการประกันภัย | 49.9 | 4.6 | - | 7.1 | - | 0.1 | - | - | 11. Financial and insurance activities | | | | |
| 12. กิจกรรมอสังหาริมทรัพย์ | 19.7 | 0.1 | 0.7 | 2.1 | 1.4 | 1.8 | - | - | 12. Real estate activities | | | | |
| 13. กิจกรรมทางวิชาชีพ วิทยาศาสตร์ และเทคนิค | 16.0 | 2.5 | 1.2 | 4.2 | 2.2 | 1.8 | 0.4 | 0.4 | 13. Professional, scientific and technical activities | | | | |
| 14. กิจกรรมการบริหารและการบริการสนับสนุน | 117.3 | 2.7 | 21.5 | 11.8 | 0.4 | 3.8 | 1.0 | 1.0 | 14. Administrative and support service activities | | | | |
| 15. การบริหารราชการ การป้องกันประเทศ การประมงน้ำเค็ม | - | - | - | - | - | - | - | - | 15. Public administration and defence; compulsory social security | | | | |
| 16. การศึกษา | 19.8 | - | - | 0.7 | - | - | - | - | 16. Education | | | | |
| 17. กิจกรรมด้านสุขภาพและงานสังคมสงเคราะห์ | 12.9 | - | 1.4 | 0.5 | - | - | - | - | 17. Human health and social work activities | | | | |
| 18. ศิลปะ ความบันเทิง และนันทนาการ | 21.2 | 1.5 | 0.7 | 1.7 | 1.1 | 1.4 | 0.7 | 0.7 | 18. Arts, entertainment and recreation | | | | |
| 19. กิจกรรมบริการด้านอื่น ๆ | 66.8 | 0.4 | - | 3.0 | 0.7 | 0.0 | - | - | 19. Other service activities | | | | |
| 20. กิจกรรมการจ้างงานในครัวเรือนส่วนบุคคล การผลิตสินค้าและบริการที่ขึ้นเองเพื่อใช้บริโภค 21. กิจกรรมขององค์กรระหว่างประเทศ | 11.0 | - | 1.1 | 0.8 | 0.6 | 1.4 | - | - | 20. Activities of households as employers; undifferentiated goods and services-producing activities of households for own use 21. Activities of extraterritorial organizations and bodies | | | | |
| 22. ไม่ทราบ | 1.1 | - | - | - | - | - | - | - | 22. Unknown | | | | |
| | 2,750.3 | 298.9 | 528.0 | 583.7 | 328.3 | 73.5 | 190.4 | 190.4 | FEMALE | | | | |
| 1. เกษตรกรรม การป่าไม้ และการประมง | 210.4 | 0.5 | 2.9 | 2.6 | 3.3 | 8.7 | 1.7 | 1.7 | 1. Agriculture, forestry and fishing | | | | |
| 2. การทำเหมืองแร่ และเหมืองหิน | 4.0 | 0.5 | 0.9 | 0.2 | 0.4 | 0.7 | - | - | 2. Mining and quarrying | | | | |
| 3. การผลิต | 1,483.3 | 232.0 | 478.3 | 419.0 | 222.5 | 26.6 | 174.4 | 174.4 | 3. Manufacturing | | | | |
| 4. ไฟฟ้า ก๊าซ ไอน้ำ และระบบปรับอากาศ | 0.6 | 0.4 | - | - | - | - | - | - | 4. Electricity, gas, steam and air conditioning supply | | | | |
| 5. การจัดการน้ำ การจัดการและการบำบัดน้ำเสีย ของเสีย และสิ่งปฏิกูล | 4.1 | - | - | - | - | - | - | - | 5. Water supply; sewerage, waste management and remediation activities | | | | |
| 6. การก่อสร้าง | 72.9 | 2.5 | 1.9 | 2.7 | 2.2 | 4.0 | 5.3 | 5.3 | 6. Construction | | | | |
| 7. การขนส่ง และการขายปลีก การซ่อมยานยนต์ | 337.7 | 27.0 | 20.3 | 65.8 | 13.8 | 9.3 | 1.7 | 1.7 | 7. Wholesale and retail trade; repair of motor vehicles and motorcycles | | | | |
| 8. การขนส่ง และสถานีขนส่งสินค้า | 47.1 | 10.5 | 3.4 | 10.6 | 1.8 | 1.0 | 1.3 | 1.3 | 8. Transportation and storage | | | | |
| 9. ที่พักแรมและบริการด้านอาหาร | 189.8 | 6.1 | 6.0 | 40.9 | 65.4 | 6.7 | 0.0 | 0.0 | 9. Accommodation and food service activities | | | | |
| 10. ข้อมูลข่าวสารและการสื่อสาร | 15.0 | 2.8 | 1.2 | 0.7 | - | - | - | - | 10. Information and communication | | | | |
| 11. กิจกรรมทางการเงินและการประกันภัย | 60.4 | 5.2 | 1.0 | 5.8 | - | 0.3 | 1.7 | 1.7 | 11. Financial and insurance activities | | | | |
| 12. กิจกรรมอสังหาริมทรัพย์ | 34.0 | 1.0 | - | 1.4 | 0.8 | 1.8 | - | - | 12. Real estate activities | | | | |
| 13. กิจกรรมทางวิชาชีพ วิทยาศาสตร์ และเทคนิค | 25.8 | 1.6 | 0.1 | 0.7 | - | - | - | - | 13. Professional, scientific and technical activities | | | | |
| 14. กิจกรรมการบริหารและการบริการสนับสนุน | 54.0 | 2.3 | 3.0 | 5.5 | 1.1 | 1.0 | 2.4 | 2.4 | 14. Administrative and support service activities | | | | |
| 15. การบริหารราชการ การป้องกันประเทศ การประมงน้ำเค็ม | - | - | - | - | - | - | - | - | 15. Public administration and defence; compulsory social security | | | | |
| 16. การศึกษา | 47.5 | 1.8 | 0.6 | 5.8 | 1.0 | 0.4 | 1.0 | 1.0 | 16. Education | | | | |
| 17. กิจกรรมด้านสุขภาพและงานสังคมสงเคราะห์ | 42.5 | 2.2 | 7.1 | 6.5 | 1.1 | 0.6 | 0.3 | 0.3 | 17. Human health and social work activities | | | | |
| 18. ศิลปะ ความบันเทิง และนันทนาการ | 24.4 | 0.5 | 0.1 | 6.9 | 0.7 | 0.2 | 0.2 | 0.2 | 18. Arts, entertainment and recreation | | | | |
| 19. กิจกรรมบริการด้านอื่น ๆ | 55.0 | - | 1.3 | 7.5 | 2.2 | 1.8 | - | - | 19. Other service activities | | | | |
| 20. กิจกรรมการจ้างงานในครัวเรือนส่วนบุคคล การผลิตสินค้าและบริการที่ขึ้นเองเพื่อใช้บริโภค 21. กิจกรรมขององค์กรระหว่างประเทศ | 40.2 | 1.4 | - | 1.2 | 12.2 | 10.7 | 0.4 | 0.4 | 20. Activities of households as employers; undifferentiated goods and services-producing activities of households for own use 21. Activities of extraterritorial organizations and bodies | | | | |
| 22. ไม่ทราบ | 0.2 | - | - | - | - | - | - | - | 22. Unknown | | | | |
| | 1.5 | 0.8 | - | - | - | - | - | - | | | | | |

ตารางที่ 16 จำนวนลูกจ้างเอกชน จำแนกตามค่าจ้างเฉลี่ย ผลประโยชน์ที่ได้รับ อุตสาหกรรม เพศ และเขตการปกครอง ภาคกลาง (ต่อ)

TABLE 16 PRIVATE EMPLOYEE BY AVERAGE WAGE, FRINGE BENEFIT, INDUSTRY, SEX AND AREA, CENTRAL REGION (Contd.)

ไตรมาสที่ 1/2560 : Quarter 1/2017

ในเขตเทศบาล MUNICIPAL AREA

หน่วยเป็นพัน : In Thousands

| อุตสาหกรรม | จำนวนลูกจ้าง เอกชน Total Private Employee | ลูกจ้างเอกชนที่ได้รับผลประโยชน์อื่น ๆ Private Employee Receive Fringe Benefit | | | | | | | | | | INDUSTRY |
|---|--|---|----------------|------------------------|-------------------------|----------------------------|---------------|---------------------------|-------------------------|-------------------|--|--|
| | | ค่าจ้างเฉลี่ย | | ได้รับเป็นเงิน In Cash | | ได้รับเป็นสิ่งของ In Kind | | ได้รับเป็นค่าเช่า | | ได้รับเป็นค่าเช่า | | |
| | | Average Wage | โบนัส Bonus | โบนัส Bonus | ค่าล่วงเวลา Overtime | เงินอื่น ๆ Other Income | อาหาร Food | เครื่องแต่งกาย Clothes | ที่อยู่อาศัย Housing | อื่นๆ Others | | |
| หญิง | 1,331.5 | 11,922.4 | 144.5 | 281.5 | 289.6 | 173.8 | 16.5 | 35.1 | 73.4 | | | FEMALE |
| 1. เกษตรกรรม การป่าไม้ และการประมง | 36.7 | 6,245.0 | - | 0.3 | 0.6 | 0.4 | - | 1.6 | 0.3 | | | 1. Agriculture, forestry and fishing |
| 2. การทำเหมืองแร่ และเหมืองหิน | 1.3 | 13,249.0 | 0.5 | 0.2 | - | 0.2 | - | 0.3 | - | | | 2. Mining and quarrying |
| 3. การผลิต | 704.9 | 11,262.5 | 99.3 | 253.1 | 175.9 | 109.0 | 10.6 | 10.1 | 66.4 | | | 3. Manufacturing |
| 4. ไฟฟ้า ก๊าซ ไอน้ำ และระบบปรับอากาศ | 0.5 | 28,315.6 | 0.4 | - | - | - | - | - | - | | | 4. Electricity, gas, steam and air conditioning supply |
| 5. การจัดหา น้ำ การจัดการและการบำบัดน้ำเสีย ของเสีย และสิ่งปฏิกูล | 2.0 | 8,011.6 | - | - | - | - | - | - | - | | | 5. Water supply, sewerage, waste management and remediation activities |
| 6. การก่อสร้าง | 23.8 | 9,634.1 | 1.1 | 1.9 | 2.2 | 0.5 | 0.4 | 2.0 | 1.9 | | | 6. Construction |
| 7. การขนส่ง และการขนส่ง การซ่อมยานยนต์ | 188.0 | 12,120.4 | 17.8 | 13.0 | 45.2 | 9.5 | 2.9 | 5.1 | 0.3 | | | 7. Wholesale and retail trade; repair of motor vehicles and motorcycles |
| 8. การขนส่ง และสถานที่เก็บสินค้า | 25.2 | 21,486.3 | 9.8 | 2.6 | 8.1 | 1.0 | - | 1.0 | 0.1 | | | 8. Transportation and storage |
| 9. ที่พักแรมและบริการด้านอาหาร | 125.3 | 10,575.4 | 5.1 | 3.0 | 34.1 | 40.9 | 0.0 | 3.1 | 0.0 | | | 9. Accommodation and food service activities |
| 10. ข้อมูลข่าวสารและการสื่อสาร | 8.2 | 22,554.1 | 1.8 | 0.7 | 0.3 | - | - | - | - | | | 10. Information and communication |
| 11. กิจกรรมทางการเงินและการประกันภัย | 32.8 | 23,253.6 | 2.6 | 0.3 | 2.2 | - | 0.3 | - | 1.7 | | | 11. Financial and insurance activities |
| 12. กิจกรรมอสังหาริมทรัพย์ | 20.0 | 12,832.2 | 1.0 | - | 0.2 | 0.1 | - | 1.3 | - | | | 12. Real estate activities |
| 13. กิจกรรมทางวิชาชีพ วิทยาศาสตร์ และเทคนิค | 18.5 | 18,153.5 | 1.1 | 0.1 | 0.7 | - | - | - | - | | | 13. Professional, scientific and technical activities |
| 14. กิจกรรมการบริหารและการบริการสนับสนุน | 32.6 | 10,631.9 | 0.8 | 1.9 | 2.8 | 1.1 | 0.9 | - | 1.2 | | | 14. Administrative and support service activities |
| 15. การบริหารราชการ การป้องกันประเทศ การประกันสังคม | - | - | - | - | - | - | - | - | - | | | 15. Public administration and defence; compulsory social security |
| 16. การศึกษา | 23.2 | 15,883.5 | 0.4 | 0.6 | 3.3 | 0.7 | - | - | 1.0 | | | 16. Education |
| 17. กิจกรรมด้านสุขภาพและงานสังคมสงเคราะห์ | 17.1 | 20,925.5 | 0.7 | 2.4 | 3.5 | 0.3 | 0.7 | 0.6 | 0.3 | | | 17. Human health and social work activities |
| 18. ศิลปะ ความบันเทิง และนันทนาการ | 9.5 | 10,899.0 | - | 0.1 | 2.4 | 0.3 | - | - | 0.2 | | | 18. Arts, entertainment and recreation |
| 19. กิจกรรมบริการด้านอื่น ๆ | 33.9 | 9,506.7 | - | 1.3 | 7.5 | 0.7 | 0.5 | 1.7 | - | | | 19. Other service activities |
| 20. กิจกรรมการจ้างงานในครัวเรือนส่วนบุคคล การผลิตสินค้าและบริการที่ตนเองทำใช้ในครัวเรือน | 27.6 | 8,129.9 | 1.4 | - | 0.8 | 9.4 | 0.2 | 8.4 | - | | | 20. Activities of households as employers; undifferentiated goods and services-producing activities of households for own use |
| 21. กิจกรรมขององค์การระหว่างประเทศ | - | - | - | - | - | - | - | - | - | | | 21. Activities of extraterritorial organizations and bodies |
| 22. ไม่ทราบ | 0.8 | 35,000.0 | 0.8 | - | - | - | - | - | - | | | 22. Unknown |

ตารางที่ 16 จำนวนลูกจ้างเอกชน จำนวนตามค่าจ้างเฉลี่ย ผลประโยชน์ที่ได้รับ อุตสาหกรรม เพศ และเขตการปกครอง ภาคกลาง (ต่อ)

TABLE 16 PRIVATE EMPLOYEE BY AVERAGE WAGE, FRINGE BENEFIT, INDUSTRY, SEX AND AREA, CENTRAL REGION (Contd.)

หน่วยเป็นพัน : in Thousands

| อุตสาหกรรม | จำนวนลูกจ้าง เอกชน | ค่าจ้างเฉลี่ย Average Wage | นอกเขตเทศบาล NON-MUNICIPAL AREA | | | | | | | | | | INDUSTRY |
|--|-----------------------|-------------------------------|--|--------------------------------------|-------------------------|-----------------|-------|---------------------------|------|--|--|--|----------|
| | | | ลูกจ้างเอกชนที่ได้รับผลประโยชน์อื่นๆ Private Employee Receive Fringe Benefit | | | | | | | | | | |
| | | | ได้รับเป็นเงิน In Cash | | | | | ได้รับเป็นสิ่งของ In Kind | | | | | |
| | โบนัส Bonus | ค่าล่วงเวลา Overtime | เงินอื่นๆ Other Income | อาหาร เครื่องแต่งกาย Food Clothes | ที่อยู่อาศัย Housing | อื่นๆ Others | | | | | | | |
| ยอดรวม | 3,216.6 | 11,167.0 | 547.8 | 614.7 | 56.0 | 113.8 | 229.5 | | | | | TOTAL | |
| ชาย | 1,797.8 | 11,624.4 | 301.3 | 320.5 | 35.0 | 75.4 | 112.5 | | | | | MALE | |
| 1. เกษตรกรรม การป่าไม้ และการประมง | 245.8 | 7,140.9 | 1.2 | 1.4 | 2.6 | 11.8 | 0.2 | 20.7 | 0.9 | | | 1. Agriculture, forestry and fishing | |
| 2. การทำเหมืองแร่ และเหมืองหิน | 10.6 | 15,083.7 | 1.4 | 1.3 | 0.6 | 0.7 | 2.1 | 1.2 | - | | | 2. Mining and quarrying | |
| 3. การผลิต | 805.4 | 12,508.7 | 140.7 | 253.9 | 246.0 | 106.6 | 22.2 | 80.6 | | | | 3. Manufacturing | |
| 4. ไฟฟ้า ก๊าซ ไอน้ำ และระบบปรับอากาศ | 2.1 | 31,068.1 | 0.3 | 0.3 | 0.5 | - | - | 0.3 | | | | 4. Electricity, gas, steam and air conditioning supply | |
| 5. การจัดการน้ำ การจัดการและการบำบัดน้ำเสีย ของเสีย และสิ่งปฏิกูล | 6.4 | 10,076.7 | - | 0.5 | 0.7 | - | - | - | | | | 5. Water supply; sewerage, waste management and remediation activities | |
| 6. การก่อสร้าง | 247.4 | 9,579.7 | 0.5 | 6.2 | 3.6 | 3.5 | - | 9.5 | 16.7 | | | 6. Construction | |
| 7. การขายส่ง และการขายปลีก การซ่อมยานยนต์ | 180.5 | 11,487.8 | 10.5 | 11.7 | 23.5 | 8.1 | 1.3 | 7.4 | 7.8 | | | 7. Wholesale and retail trade; repair of motor vehicles and motorcycles | |
| 8. การขนส่ง และสถานที่เก็บสินค้า | 93.0 | 15,863.2 | 10.5 | 11.5 | 23.6 | 4.5 | 7.0 | 3.0 | 5.0 | | | 8. Transportation and storage | |
| 9. ที่พักแรมและบริการด้านอาหาร | 38.6 | 9,674.0 | 0.6 | 1.7 | 6.0 | 10.4 | - | 5.0 | - | | | 9. Accommodation and food service activities | |
| 10. ข้อมูลข่าวสารและการสื่อสาร | 12.9 | 24,551.4 | - | 1.2 | 1.5 | - | - | - | 0.3 | | | 10. Information and communication | |
| 11. กิจกรรมทางการเงินและการประกันภัย | 22.5 | 25,708.6 | 1.1 | - | 2.7 | - | - | - | - | | | 11. Financial and insurance activities | |
| 12. กิจกรรมอสังหาริมทรัพย์ | 12.2 | 12,491.1 | - | 0.7 | 2.1 | 1.3 | - | 1.8 | - | | | 12. Real estate activities | |
| 13. กิจกรรมทางวิชาชีพ วิทยาศาสตร์ และเทคนิค | 6.0 | 18,914.1 | 1.4 | - | 1.9 | 0.4 | - | - | - | | | 13. Professional, scientific and technical activities | |
| 14. กิจกรรมการบริหารและการบริการสนับสนุน | 52.5 | 11,438.3 | 2.4 | 9.5 | 3.9 | 0.4 | 1.7 | 2.6 | 0.4 | | | 14. Administrative and support service activities | |
| 15. การบริหารราชการ การป้องกันประเทศ การประกันสังคม | - | - | - | - | - | - | - | - | - | | | 15. Public administration and defence; compulsory social security | |
| 16. การศึกษา | 6.3 | 22,531.0 | - | - | 0.5 | - | - | - | - | | | 16. Education | |
| 17. กิจกรรมด้านสุขภาพและงานสังคมสงเคราะห์ | 8.0 | 19,621.8 | - | - | - | - | - | - | - | | | 17. Human health and social work activities | |
| 18. ศิลปะ ความบันเทิง และนันทนาการ | 15.0 | 11,095.1 | 0.8 | 0.7 | 0.9 | 0.4 | - | 1.4 | 0.7 | | | 18. Arts, entertainment and recreation | |
| 19. กิจกรรมบริการด้านอื่น ๆ | 26.3 | 7,573.1 | - | - | - | 0.1 | - | - | - | | | 19. Other service activities | |
| 20. กิจกรรมการทำงานในครัวเรือนส่วนบุคคล การผลิตสินค้าและบริการที่ขึ้นเองเพื่อใช้บริโภค การบริการ | 5.8 | 9,920.4 | - | 0.7 | - | 0.4 | - | 0.7 | - | | | 20. Activities of households as employers; undifferentiated goods and services-producing activities of households for own use | |
| 21. กิจกรรมขององค์การระหว่างประเทศ | - | - | - | - | - | - | - | - | - | | | 21. Activities of extraterritorial organizations and bodies | |
| 22. ไม่ทราบ | 0.6 | 7,800.0 | - | - | - | - | - | - | - | | | 22. Unknown | |

ตารางที่ 17 จำนวนลูกจ้างรัฐบาล จำนวนตามค่าจ้างเฉลี่ย ผลประโยชน์ที่ได้รับ อุตสาหกรรม เพศ และเขตการปกครอง ภาคกลาง (ต่อ)
TABLE 17 GOVERNMENT EMPLOYEE BY AVERAGE WAGE, FRINGE BENEFIT, INDUSTRY, SEX AND AREA, CENTRAL REGION (Contd.)

| อุตสาหกรรม | จำนวน ลูกจ้างรัฐบาล Total Government Employee | ค่าจ้างเฉลี่ย Average Wage | ลูกจ้างรัฐบาลที่ได้รับผลประโยชน์อื่น ๆ Government Employee Receive Fringe Benefit | | | | | INDUSTRY | |
|--|--|----------------------------------|---|-------------------------|----------------------------|---------------|---------------------------|----------|--|
| | | | ได้รับเป็นเงิน In Cash | | ได้รับเป็นสิ่งของ In Kind | | | | |
| | | | โบนัส Bonus | ค่าล่วงเวลา Overtime | เงินอื่น ๆ Other Income | อาหาร Food | เครื่องแต่งกาย Clothes | | ที่อยู่อาศัย Housing |
| ยอดรวม | 531.6 | 21,989.7 | 13.7 | 18.9 | 80.5 | 2.2 | 47.3 | 1.7 | TOTAL |
| ชาย | 258.3 | 23,024.8 | 7.7 | 6.7 | 44.0 | 1.2 | 31.3 | 0.9 | MALE |
| 1.เกษตรกรรม การป่าไม้ และการประมง | 0.1 | 6,000.0 | - | - | - | - | - | - | 1. Agriculture, forestry and fishing |
| 2.การทำเหมืองแร่ และเหมืองหิน | - | - | - | - | - | - | - | - | 2. Mining and quarrying |
| 3. การผลิต | 7.0 | 27,951.2 | - | - | - | - | - | - | 3. Manufacturing |
| 4. ไฟฟ้า ก๊าซ ไอน้ำและระบบปรับอากาศ | 13.7 | 32,058.6 | 2.6 | 0.3 | 1.0 | - | 0.4 | 0.1 | 4. Electricity, gas, steam and air conditioning supply |
| 5. การจัดหา น้ำ การจัดการและการบำบัดน้ำเสีย ของเสีย และสิ่งปฏิกูล | 6.6 | 24,243.9 | - | - | 0.2 | - | 1.2 | - | 5. Water supply; sewerage, waste management and remediation activities |
| 6. การก่อสร้าง | 0.1 | 13,000.0 | - | - | - | - | - | - | 6. Construction |
| 7. การขายส่ง และการขายปลีก การซ่อมยานยนต์ | - | - | - | - | - | - | - | - | 7. Wholesale and retail trade; repair of motor vehicles and motorcycles |
| 8. การขนส่ง และสถานที่เก็บสินค้า | 22.9 | 31,199.4 | 3.9 | 0.4 | 3.4 | 1.2 | 1.0 | - | 8. Transportation and storage |
| 9. ที่พักแรมและภัตตาคารอาหาร | - | - | - | - | - | - | - | - | 9. Accommodation and food service activities |
| 10. ข้อมูลข่าวสารและการสื่อสาร | 3.6 | 36,237.6 | 0.6 | 0.1 | 0.0 | - | - | - | 10. Information and communication |
| 11.กิจกรรมทางการเงินและการประกันภัย | 6.5 | 27,046.4 | 0.0 | 0.4 | 0.3 | - | 0.3 | - | 11. Financial and insurance activities |
| 12. กิจกรรมอสังหาริมทรัพย์ | - | - | - | - | - | - | - | - | 12. Real estate activities |
| 13. กิจกรรมทางวิชาชีพ วิทยาศาสตร์ และเทคนิค | 2.3 | 16,182.3 | - | - | - | - | 0.1 | - | 13. Professional, scientific and technical activities |
| 14. กิจกรรมการบริหารและการสนับสนุน | 0.1 | 12,000.0 | - | - | - | - | - | - | 14. Administrative and support service activities |
| 15. การบริหารราชการ การป้องกันประเทศ การประกันสังคม | 137.5 | 19,970.5 | 0.3 | 2.4 | 27.8 | - | 26.1 | 0.9 | 15. Public administration and defence; compulsory social security |
| 16. การศึกษา | 38.0 | 25,681.1 | - | 0.4 | 7.9 | - | - | - | 16. Education |
| 17. กิจกรรมด้านสุขภาพและงานสังคมสงเคราะห์ | 17.2 | 18,143.8 | - | 2.7 | 3.2 | - | 0.7 | - | 17. Human health and social work activities |
| 18. ศิลปะ ความบันเทิง และนันทนาการ | 2.3 | 22,084.1 | - | - | - | - | - | - | 18. Arts, entertainment and recreation |
| 19. กิจกรรมบริการด้านอื่น ๆ | 0.6 | 18,694.6 | 0.3 | - | 0.3 | - | - | - | 19. Other service activities |
| 20. กิจกรรมการทำงานในครัวเรือนส่วนบุคคล การผลิตสินค้าและบริการที่ตนเองเพื่อใช้ใ้ครัวเรือน | - | - | - | - | - | - | - | - | 20. Activities of households as employers; undifferentiated goods and services-producing activities of households for own use |
| 21. กิจกรรมขององค์กรระหว่างประเทศ | - | - | - | - | - | - | - | - | 21. Activities of extraterritorial organizations and bodies |
| 22. ไม่ทราบ | - | - | - | - | - | - | - | - | 22. Unknown |

ตารางที่ 17 จำนวนลูกจ้างรัฐบาล จำแนกตามค่าจ้างเฉลี่ย ผลประโยชน์ที่ได้รับ อุตสาหกรรม เพศ และเขตการปกครอง ภาคกลาง (ต่อ)
TABLE 17 GOVERNMENT EMPLOYEE BY AVERAGE WAGE, FRINGE BENEFIT, INDUSTRY, SEX AND AREA, CENTRAL REGION (Contd.)

| อุตสาหกรรม Industry | จำนวน ลูกจ้างรัฐบาล Total Government Employee | ในเขตเทศบาล MUNICIPAL AREA | | | | | | | | | | INDUSTRY |
|--|--|-------------------------------|-------------------------|---------------------------|---------------|------------------------------|-----------------|------------------------------|-----|-----------------------------|--|----------|
| | | ค่าจ้างเฉลี่ย Average Wage | | ได้รับเป็นเงิน In Cash | | ได้รับเป็นสิ่งของ In Kind | | ได้รับเป็นค่าเช่า Housing | | ได้รับเป็นค่าเช่า Others | | |
| | | โบนัส Bonus | ค่าล่วงเวลา Overtime | เงินอื่นๆ Other Income | อาหาร Food | เครื่องแต่งกาย Clothes | อื่นๆ Others | | | | | |
| หญิง | 273.3 | 21,011.4 | 6.0 | 12.2 | 36.5 | 2.2 | 1.0 | 16.0 | 0.8 | FEMALE | | |
| 1. เกษตรกรรม การป่านไม้ และการประมง | 0.1 | 15,000.0 | - | - | - | - | - | - | - | - | 1. Agriculture, forestry and fishing | |
| 2. การทำเหมืองแร่ และเหมืองหิน | - | - | - | - | - | - | - | - | - | - | 2. Mining and quarrying | |
| 3. การผลิต | 3.9 | 28,678.0 | - | - | - | - | - | - | - | - | 3. Manufacturing | |
| 4. ไฟฟ้า ก๊าซ ไอน้ำและระบบปรับอากาศ | 4.6 | 15,891.0 | 0.1 | - | 0.1 | - | - | 0.5 | - | - | 4. Electricity, gas, steam and air conditioning supply | |
| 5. การจัดหา น้ำ การจัดการและการบำบัดน้ำเสีย ของเสีย และสิ่งปฏิกูล | 6.7 | 16,553.5 | - | 0.1 | 0.2 | - | - | 1.6 | - | - | 5. Water supply; sewerage, waste management and remediation activities | |
| 6. การก่อสร้าง | - | - | - | - | - | - | - | - | - | - | 6. Construction | |
| 7. การขายส่ง และการขายปลีก การซ่อมยานยนต์ | - | - | - | - | - | - | - | - | - | - | 7. Wholesale and retail trade; repair of motor vehicles and motorcycles | |
| 8. การขนส่ง และสถานที่เก็บสินค้า | 9.2 | 16,594.6 | 1.0 | - | 2.0 | - | 1.0 | - | 0.6 | - | 8. Transportation and storage | |
| 9. ที่พักแรมและบริการด้านอาหาร | 0.1 | 7,800.0 | - | - | - | - | - | - | - | - | 9. Accommodation and food service activities | |
| 10. ข้อมูลข่าวสารและการสื่อสาร | 3.0 | 30,459.0 | - | - | - | - | - | - | - | - | 10. Information and communication | |
| 11. กิจกรรมทางการเงินและการประกันภัย | 10.7 | 22,389.9 | 0.8 | - | 0.1 | 0.4 | - | 0.3 | - | - | 11. Financial and insurance activities | |
| 12. กิจกรรมอสังหาริมทรัพย์ | - | - | - | - | - | - | - | - | - | - | 12. Real estate activities | |
| 13. กิจกรรมทางวิชาชีพ วิทยาศาสตร์ และเทคนิค | 5.1 | 20,849.3 | - | - | - | - | - | 0.1 | - | - | 13. Professional, scientific and technical activities | |
| 14. กิจกรรมการบริหารและการบริการสนับสนุน | 0.1 | 9,000.0 | - | - | - | - | - | - | - | - | 14. Administrative and support service activities | |
| 15. การบริหารราชการ การป้องกันประเทศ การประกันสังคม | 93.8 | 19,901.3 | 0.1 | 0.3 | 5.4 | 0.1 | - | 4.3 | - | - | 15. Public administration and defence; compulsory social security | |
| 16. การศึกษา | 77.7 | 23,805.5 | 1.3 | 0.6 | 17.1 | 1.6 | - | 4.0 | 0.1 | - | 16. Education | |
| 17. กิจกรรมด้านสุขภาพและงานสังคมสงเคราะห์ | 56.5 | 19,720.5 | 2.8 | 11.3 | 11.6 | 0.1 | - | 5.2 | 0.1 | - | 17. Human health and social work activities | |
| 18. ศิลปะ ความบันเทิง และนันทนาการ | 1.9 | 12,829.4 | - | - | - | - | - | 0.1 | - | - | 18. Arts, entertainment and recreation | |
| 19. กิจกรรมบริการด้านอื่น ๆ | - | - | - | - | - | - | - | - | - | - | 19. Other service activities | |
| 20. กิจกรรมการทำงานในครัวเรือนส่วนบุคคล การผลิตสินค้าและบริการที่ขึ้นเองเพื่อใช้ในครัวเรือน | - | - | - | - | - | - | - | - | - | - | 20. Activities of households as employers; undifferentiated goods and services-producing activities of households for own use | |
| 21. กิจกรรมขององค์กรระหว่างประเทศ | - | - | - | - | - | - | - | - | - | - | 21. Activities of extraterritorial organizations and bodies | |
| 22. ไม่ทราบ | - | - | - | - | - | - | - | - | - | - | 22. Unknown | |

ตารางที่ 18 จำนวนลูกจ้าง จำนวนตามอาชีพ ระดับของรายได้ ภาคกลาง
TABLE 18 EMPLOYEE BY OCCUPATION, INCOME CLASS , CENTRAL REGION

ไตรมาสที่ 1/2560 : Quarter 1/2017

หน่วยเป็นพัน : In Thousands

| ระดับของรายได้ | อาชีพ Occupation | | | | | | | | | | | รวม | ผู้จ้างแม่ครัว ในหมวดอื่น Not classifiable | INCOME CLASS |
|---------------------|--|--|---|------------------|---|---|---|---|---|----------------------------|-----|-----------------------|--|--------------|
| | ผู้จัดการ Legislators & Managers | ผู้ประกอบวิชาชีพ ตามต่างๆ Professional | เจ้าหน้าที่เทคนิค และประกอบ Technicians | เสมียน Clerks | พนักงานบริการ ผู้จำหน่ายสินค้า Service Workers | ด้านการเกษตร ป่าไม้และประมง & Fishery | ช่างฝีมือและผู้ปฏิบัติ งานที่เกี่ยวข้อง Craft & associat | ผู้ควบคุมเครื่องจักร งานด้านการประกอบ Plant & Machine controls | ผู้ประกอบอาชีพ งานพื้นฐาน Elementary occupations | คนงานซึ่งมี ได้จำแนกไว้ | | | | |
| ยอดรวม | 268.0 | 593.5 | 567.1 | 546.4 | 823.9 | 162.4 | 1,116.9 | 1,760.1 | 1,343.2 | 7.0 | 7.0 | TOTAL | | |
| ต่ำกว่า 1,501 บาท | - | - | - | - | 1.0 | 0.3 | 2.9 | 1.3 | 6.1 | - | - | Less than 1,501 Baht | | |
| 1,501 - 2,500 บาท | - | - | 1.3 | - | 2.4 | 0.7 | 4.2 | 3.0 | 19.2 | - | - | 1,501 - 2,500 Baht | | |
| 2,501 - 3,500 บาท | 0.4 | 1.9 | 0.6 | - | 6.2 | 4.6 | 8.5 | 9.4 | 49.5 | - | - | 2,501 - 3,500 Baht | | |
| 3,501 - 4,500 บาท | 0.4 | 0.3 | 0.3 | 0.2 | 5.1 | 5.8 | 8.7 | 9.4 | 63.7 | - | - | 3,501 - 4,500 Baht | | |
| 4,501 - 5,500 บาท | 11.6 | 2.1 | 0.2 | 0.6 | 11.9 | 14.0 | 13.1 | 8.7 | 95.4 | - | - | 4,501 - 5,500 Baht | | |
| 5,501 - 6,500 บาท | 0.9 | 3.6 | 1.7 | 5.9 | 33.1 | 26.3 | 31.3 | 22.1 | 160.9 | - | - | 5,501 - 6,500 Baht | | |
| 6,501 - 7,500 บาท | 3.4 | 4.2 | 5.2 | 8.2 | 39.1 | 17.8 | 68.6 | 72.1 | 158.6 | - | - | 6,501 - 7,500 Baht | | |
| 7,501 - 10,000 บาท | 14.7 | 34.2 | 49.5 | 129.9 | 387.3 | 71.0 | 493.4 | 1,008.8 | 690.3 | 0.9 | 0.9 | 7,501 - 10,000 Baht | | |
| 10,001 - 15,000 บาท | 31.8 | 91.6 | 186.9 | 246.6 | 256.7 | 17.0 | 355.8 | 503.3 | 86.5 | 2.0 | 2.0 | 10,001 - 15,000 Baht | | |
| 15,001 - 20,000 บาท | 29.6 | 144.7 | 147.7 | 96.3 | 35.8 | 3.2 | 91.3 | 78.0 | 8.7 | - | - | 15,001 - 20,000 Baht | | |
| 20,001 - 30,000 บาท | 70.2 | 161.8 | 114.7 | 48.6 | 30.5 | 1.0 | 30.7 | 32.9 | 0.6 | - | - | 20,001 - 30,000 Baht | | |
| มากกว่า 30,000 บาท | 103.3 | 146.3 | 54.5 | 7.8 | 11.3 | - | 7.0 | 8.0 | - | 1.7 | 1.7 | More than 30,000 Baht | | |
| ไม่ทราบ | 2.1 | 2.8 | 4.6 | 2.2 | 3.4 | 0.8 | 1.4 | 3.0 | 3.8 | 2.4 | 2.4 | Unknown | | |

ตารางที่ 18 จำนวนลูกจ้าง จำแนกตามอาชีพ ระดับของรายได้ เพศ และเขตการปกครอง ภาคกลาง (ต่อ)
TABLE 18 EMPLOYEE BY OCCUPATION, INCOME CLASS, SEX AND AREA, CENTRAL REGION (Contd.)

ไตรมาสที่ 1/2560 : Quarter 1/2017

ในเขตเทศบาล MUNICIPAL AREA

หน่วยเป็นพัน : in Thousands

| ระดับของรายได้ | อาชีพ Occupation | | | | | | | | | | | | | | | คนงานซึ่งมี ได้จำแนกไว้ ในหมวดอื่น Not classifiable | INCOME CLASS |
|---------------------|------------------|--|------------------------------|---|------------------|---|---|---|---|---|--|-----------------------|--|--|--|--|--------------|
| | รวม | ผู้จัดการ Legislators & Managers | ผู้ประกอบการ Professional | เจ้าหน้าที่เทคนิค และผู้ประกอบ วิชาชีพ Technicians | เสมียน Clerks | พนักงานบริการ ผู้จำหน่ายสินค้า Service Workers | ด้านการเกษตร ป่าไม้และประมง & Fishery | ช่างฝีมือและผู้ปฏิบัติ งานที่เกี่ยวข้อง Craft & associat | ผู้ควบคุมเครื่องจักร งานด้านการประกอบ Plant & Machine controls | ผู้ประกอบอาชีพ งานพื้นฐาน Elementary occupations | คนงานซึ่งมี ได้จำแนกไว้ ในหมวดอื่น Not classifiable | | | | | | |
| ยอดรวม | 3,462.6 | 146.6 | 324.2 | 295.3 | 289.6 | 484.6 | 40.5 | 507.2 | 844.0 | 525.4 | 5.1 | TOTAL | | | | | |
| ชาย | 1,851.7 | 82.6 | 130.5 | 145.8 | 86.5 | 215.1 | 29.9 | 397.1 | 492.5 | 268.4 | 3.4 | MALE | | | | | |
| ต่ำกว่า 1,501 บาท | 2.0 | - | - | - | - | 0.3 | - | 0.7 | - | 1.0 | - | Less than 1,501 Baht | | | | | |
| 1,501 - 2,500 บาท | 4.3 | - | - | - | - | 0.6 | 0.0 | 0.7 | 0.9 | 2.2 | - | 1,501 - 2,500 Baht | | | | | |
| 2,501 - 3,500 บาท | 10.3 | - | 0.4 | - | - | 1.4 | 1.1 | 1.7 | 0.7 | 5.0 | - | 2,501 - 3,500 Baht | | | | | |
| 3,501 - 4,500 บาท | 9.8 | - | - | 0.1 | 0.1 | 0.3 | 0.3 | 1.9 | 1.6 | 5.4 | - | 3,501 - 4,500 Baht | | | | | |
| 4,501 - 5,500 บาท | 21.8 | 1.1 | 0.0 | - | 0.2 | 0.8 | 0.9 | 3.0 | 1.5 | 14.3 | - | 4,501 - 5,500 Baht | | | | | |
| 5,501 - 6,500 บาท | 52.8 | 0.2 | 1.9 | 0.2 | 1.4 | 6.2 | 3.6 | 9.0 | 7.5 | 22.8 | - | 5,501 - 6,500 Baht | | | | | |
| 6,501 - 7,500 บาท | 74.5 | - | 0.2 | 2.2 | 1.0 | 5.3 | 2.2 | 18.7 | 13.3 | 31.6 | - | 6,501 - 7,500 Baht | | | | | |
| 7,501 - 10,000 บาท | 684.3 | 3.0 | 5.6 | 3.5 | 19.9 | 78.7 | 14.7 | 145.2 | 257.4 | 155.6 | 0.9 | 7,501 - 10,000 Baht | | | | | |
| 10,001 - 15,000 บาท | 552.6 | 12.1 | 15.2 | 46.9 | 32.3 | 87.7 | 6.3 | 165.0 | 158.6 | 27.3 | 1.1 | 10,001 - 15,000 Baht | | | | | |
| 15,001 - 20,000 บาท | 170.6 | 6.5 | 29.5 | 40.0 | 16.8 | 14.9 | 0.6 | 29.9 | 30.3 | 2.0 | - | 15,001 - 20,000 Baht | | | | | |
| 20,001 - 30,000 บาท | 148.1 | 20.3 | 36.8 | 32.7 | 12.1 | 13.2 | - | 15.7 | 16.8 | 0.6 | - | 20,001 - 30,000 Baht | | | | | |
| มากกว่า 30,000 บาท | 114.6 | 39.1 | 40.9 | 19.2 | 2.6 | 5.6 | - | 5.1 | 2.1 | - | - | More than 30,000 Baht | | | | | |
| ไม่ทราบ | 6.2 | 0.2 | - | 1.0 | 0.1 | 0.1 | 0.1 | 0.6 | 1.8 | 0.8 | 1.4 | Unknown | | | | | |
| หญิง | 1,610.9 | 64.0 | 193.7 | 149.5 | 203.1 | 269.5 | 10.7 | 110.1 | 351.5 | 257.0 | 1.7 | FEMALE | | | | | |
| ต่ำกว่า 1,501 บาท | 3.3 | - | - | - | - | 0.2 | 0.1 | 0.8 | - | 2.2 | - | Less than 1,501 Baht | | | | | |
| 1,501 - 2,500 บาท | 5.4 | - | - | 0.9 | - | 0.1 | 0.0 | 1.0 | 0.1 | 3.2 | - | 1,501 - 2,500 Baht | | | | | |
| 2,501 - 3,500 บาท | 10.9 | - | 0.8 | - | - | 1.6 | 0.3 | 1.3 | 1.1 | 5.8 | - | 2,501 - 3,500 Baht | | | | | |
| 3,501 - 4,500 บาท | 10.7 | - | - | 0.2 | - | 1.4 | 0.7 | 1.6 | 0.2 | 6.7 | - | 3,501 - 4,500 Baht | | | | | |
| 4,501 - 5,500 บาท | 23.7 | 2.4 | 0.6 | - | 0.2 | 4.9 | 0.6 | 2.5 | 1.1 | 11.7 | - | 4,501 - 5,500 Baht | | | | | |
| 5,501 - 6,500 บาท | 46.6 | - | 1.0 | 0.2 | 2.1 | 11.0 | 1.1 | 5.6 | 1.8 | 23.8 | - | 5,501 - 6,500 Baht | | | | | |
| 6,501 - 7,500 บาท | 67.9 | 0.4 | 0.2 | 1.1 | 2.4 | 13.4 | 0.7 | 8.2 | 13.3 | 28.4 | - | 6,501 - 7,500 Baht | | | | | |
| 7,501 - 10,000 บาท | 689.8 | 1.0 | 10.4 | 11.4 | 38.9 | 149.2 | 5.3 | 71.6 | 250.1 | 151.8 | - | 7,501 - 10,000 Baht | | | | | |
| 10,001 - 15,000 บาท | 370.5 | 7.5 | 27.9 | 52.8 | 99.1 | 69.2 | 1.8 | 13.9 | 77.7 | 20.5 | - | 10,001 - 15,000 Baht | | | | | |
| 15,001 - 20,000 บาท | 171.9 | 13.5 | 54.1 | 44.4 | 40.4 | 8.9 | - | 3.0 | 5.5 | 2.1 | - | 15,001 - 20,000 Baht | | | | | |
| 20,001 - 30,000 บาท | 126.3 | 18.0 | 54.5 | 30.7 | 15.9 | 6.2 | - | 0.7 | 0.3 | - | - | 20,001 - 30,000 Baht | | | | | |
| มากกว่า 30,000 บาท | 77.9 | 20.8 | 43.3 | 6.9 | 2.7 | 2.4 | - | - | - | - | - | More than 30,000 Baht | | | | | |
| ไม่ทราบ | 6.1 | 0.5 | 0.9 | 1.0 | 1.4 | 1.0 | - | 0.2 | 0.4 | 0.8 | - | Unknown | | | | | |

ตารางที่ 18 จำนวนลูกจ้าง จำแนกตามอาชีพ ระดับของรายได้ เพศ และเขตการปกครอง ภาคกลาง (ต่อ)
TABLE 18 EMPLOYEE BY OCCUPATION, INCOME CLASS, SEX AND AREA, CENTRAL REGION (Contd.)

ไตรมาสที่ 1/2560 : Quarter 1/2017

นอกเขตเทศบาล NON-MUNICIPAL AREA

หน่วยเป็นพัน : In Thousands

| ระดับของรายได้ | อาชีพ Occupation | | | | | | | | | | | ผู้ประกอบอาชีพ งานพื้นฐาน Elementary occupations | คนงานซึ่งมี ได้จำนวนกึ่ง ในหมวดอื่น Not classifiable | INCOME CLASS |
|---------------------|---------------------------|--------------------------------|---------------------------------------|--|--------------------|---|---|---|---|------------------|--------------|---|---|--------------|
| | รวม | ผู้บัญญัติกฎหมาย & Managers | ผู้ประกอบวิชาชีพ ด้านต่างๆ | เจ้าหน้าที่เทคนิค และผู้ประกอบ วิชาชีพ | เสมียน | พนักงานบริการ ผู้จำหน่ายสินค้า Service Workers | ด้านการเกษตร ป่าไม้และประมง Agricultural & Fishery | ช่างฝีมือและผู้ปฏิบัติ งานที่เกี่ยวข้อง Craft & associat | ผู้ควบคุมเครื่องจักร งานด้านการประกอบ Plant & Machine controls | ผู้ประกอบอาชีพ | งานพื้นฐาน | | | |
| Total | Legislators & Managers | Professional occupations | Technicians & other occupations | Clerks | Service Workers | Agricultural & Fishery | Craft & associat | Plant & Machine controls | Elementary occupations | Not classifiable | INCOME CLASS | | | |
| ยอดรวม | 3,726.1 | 121.4 | 269.3 | 271.8 | 256.8 | 339.3 | 121.9 | 609.7 | 916.1 | 817.9 | 1.9 | TOTAL | | |
| ชาย | 2,040.4 | 75.1 | 99.1 | 126.3 | 78.0 | 164.5 | 84.2 | 475.5 | 542.0 | 394.7 | 1.2 | MALE | | |
| ต่ำกว่า 1,501 บาท | 3.0 | - | - | - | - | - | - | 0.7 | 0.9 | 1.4 | - | Less than 1,501 Baht | | |
| 1,501 - 2,500 บาท | 6.5 | - | - | 0.4 | - | 0.6 | 0.2 | 0.1 | 0.8 | 4.4 | - | 1,501 - 2,500 Baht | | |
| 2,501 - 3,500 บาท | 30.9 | - | 0.7 | 0.6 | - | 0.1 | 1.9 | 2.2 | 5.9 | 19.4 | - | 2,501 - 3,500 Baht | | |
| 3,501 - 4,500 บาท | 40.3 | 0.4 | 0.2 | - | - | 2.0 | 2.7 | 3.0 | 5.5 | 26.6 | - | 3,501 - 4,500 Baht | | |
| 4,501 - 5,500 บาท | 56.0 | 4.4 | 0.7 | - | - | 2.2 | 5.3 | 5.3 | 3.7 | 34.4 | - | 4,501 - 5,500 Baht | | |
| 5,501 - 6,500 บาท | 104.0 | - | 0.2 | - | 1.6 | 3.8 | 16.2 | 12.1 | 8.2 | 62.0 | - | 5,501 - 6,500 Baht | | |
| 6,501 - 7,500 บาท | 126.9 | 2.1 | 1.4 | 0.9 | 2.0 | 7.0 | 9.7 | 28.8 | 25.5 | 49.6 | - | 6,501 - 7,500 Baht | | |
| 7,501 - 10,000 บาท | 789.4 | 8.7 | 6.6 | 11.7 | 19.9 | 66.9 | 39.2 | 207.5 | 252.7 | 176.3 | - | 7,501 - 10,000 Baht | | |
| 10,001 - 15,000 บาท | 508.7 | 8.6 | 10.2 | 35.4 | 32.3 | 61.7 | 5.7 | 151.8 | 184.5 | 17.6 | 0.9 | 10,001 - 15,000 Baht | | |
| 15,001 - 20,000 บาท | 164.5 | 3.7 | 17.9 | 31.3 | 14.7 | 7.8 | 1.6 | 48.9 | 36.9 | 1.8 | - | 15,001 - 20,000 Baht | | |
| 20,001 - 30,000 บาท | 120.8 | 19.1 | 32.8 | 26.3 | 7.1 | 8.5 | 1.0 | 12.5 | 13.5 | - | - | 20,001 - 30,000 Baht | | |
| มากกว่า 30,000 บาท | 79.8 | 26.7 | 28.5 | 17.4 | 0.5 | 1.9 | - | 1.9 | 2.9 | - | - | More than 30,000 Baht | | |
| ไม่ทราบ | 9.5 | 1.4 | - | 2.3 | - | 2.0 | 0.7 | 0.7 | 0.9 | 1.3 | 0.3 | Unknown | | |
| หญิง | 1,685.7 | 46.3 | 170.3 | 145.5 | 178.8 | 174.8 | 37.7 | 134.2 | 374.1 | 423.2 | 0.7 | FEMALE | | |
| ต่ำกว่า 1,501 บาท | 3.3 | - | - | - | - | 0.5 | 0.2 | 0.7 | 0.4 | 1.5 | - | Less than 1,501 Baht | | |
| 1,501 - 2,500 บาท | 14.5 | - | - | - | - | 1.1 | 0.4 | 2.4 | 1.2 | 9.4 | - | 1,501 - 2,500 Baht | | |
| 2,501 - 3,500 บาท | 28.6 | - | 0.1 | - | - | 3.0 | 1.2 | 3.3 | 1.6 | 19.4 | - | 2,501 - 3,500 Baht | | |
| 3,501 - 4,500 บาท | 33.1 | - | 0.2 | - | 0.1 | 1.4 | 2.0 | 2.3 | 2.0 | 25.1 | - | 3,501 - 4,500 Baht | | |
| 4,501 - 5,500 บาท | 56.1 | 3.8 | 0.8 | 0.2 | 0.2 | 4.0 | 7.2 | 2.3 | 2.5 | 35.2 | - | 4,501 - 5,500 Baht | | |
| 5,501 - 6,500 บาท | 82.4 | 0.7 | 0.4 | 1.3 | 0.9 | 12.2 | 5.4 | 4.6 | 4.6 | 52.3 | - | 5,501 - 6,500 Baht | | |
| 6,501 - 7,500 บาท | 107.9 | 0.9 | 2.4 | 1.0 | 2.8 | 13.4 | 5.3 | 13.0 | 20.1 | 49.0 | - | 6,501 - 7,500 Baht | | |
| 7,501 - 10,000 บาท | 716.5 | 2.0 | 11.6 | 22.9 | 51.1 | 92.6 | 11.9 | 69.1 | 248.6 | 206.7 | - | 7,501 - 10,000 Baht | | |
| 10,001 - 15,000 บาท | 346.6 | 3.6 | 38.3 | 51.8 | 83.0 | 38.1 | 3.2 | 25.2 | 82.5 | 21.1 | - | 10,001 - 15,000 Baht | | |
| 15,001 - 20,000 บาท | 128.3 | 5.9 | 43.2 | 32.0 | 24.3 | 4.3 | 1.0 | 9.6 | 5.3 | 2.7 | - | 15,001 - 20,000 Baht | | |
| 20,001 - 30,000 บาท | 95.7 | 12.8 | 37.7 | 25.0 | 13.6 | 2.5 | - | 1.8 | 2.3 | - | - | 20,001 - 30,000 Baht | | |
| มากกว่า 30,000 บาท | 67.7 | 16.7 | 33.6 | 11.1 | 2.0 | 1.4 | - | - | 3.0 | - | - | More than 30,000 Baht | | |
| ไม่ทราบ | 4.8 | - | 1.9 | 0.2 | 0.8 | 0.3 | - | - | - | 0.9 | 0.7 | Unknown | | |

ตารางที่ 19 จำนวนลูกจ้าง จำแนกตามอุตสาหกรรม ระดับของรายได้ ภาคกลาง
TABLE 19 EMPLOYEE BY INDUSTRY, INCOME CLASS , CENTRAL REGION

ไตรมาสที่ 1/2560 : Quarter 1/2017

หน่วยเป็นพัน : in Thousands

| ระดับของรายได้ | อุตสาหกรรม Industry | | | | | | | | | | | | | INCOME CLASS |
|---------------------|---------------------|--------------------------|--------------------------------|-------------------------------|----------------------------------|----------------------------------|-----------------------------|---|---|--|--|---|-----------------------|--------------|
| | รวม | เกษตรกรรม และการประมง | การทำเหมืองแร่ และเหมืองหิน | การผลิต Manufac- turing | ไฟฟ้า ก๊าซ ไอน้ำระบบปรับอากาศ | จันทนาการ น้ำประปา และเสีย | การก่อสร้าง Construction | การขนส่ง การขนถ่าย การขนถ่าย Transport, storage and storage | การขนส่ง และ สถานที่สินค้า Transportation | ที่พักแรมและ บริการด้านอาหาร Accommodation and food service | ข้อมูลข่าวสาร และการสื่อสาร Information and communication | การเงินและ การประกันภัย Financial intermediation | TOTAL | |
| ยอดรวม | 7,188.7 | 519.4 | 23.3 | 3,104.4 | 44.5 | 36.6 | 481.0 | 728.0 | 264.3 | 299.5 | 60.6 | 137.8 | | |
| ต่ำกว่า 1,501 บาท | 11.6 | 3.2 | - | 4.5 | - | - | 0.1 | 0.7 | 0.9 | 1.4 | - | - | Less than 1,501 Baht | |
| 1,501 - 2,500 บาท | 30.7 | 11.2 | - | 8.6 | - | 1.4 | 0.8 | 2.0 | 0.8 | 0.3 | 0.4 | - | 1,501 - 2,500 Baht | |
| 2,501 - 3,500 บาท | 80.7 | 36.4 | - | 13.5 | - | - | 3.0 | 9.7 | 2.1 | 1.9 | 0.8 | - | 2,501 - 3,500 Baht | |
| 3,501 - 4,500 บาท | 93.9 | 46.8 | 0.2 | 12.7 | - | 0.3 | 12.6 | 4.4 | 5.0 | 1.7 | - | - | 3,501 - 4,500 Baht | |
| 4,501 - 5,500 บาท | 157.6 | 76.1 | 1.3 | 20.4 | 0.1 | 0.3 | 17.1 | 9.5 | 2.2 | 4.7 | - | - | 4,501 - 5,500 Baht | |
| 5,501 - 6,500 บาท | 285.8 | 106.4 | 1.0 | 44.1 | 0.2 | 0.4 | 31.9 | 21.3 | 4.8 | 24.9 | 0.3 | 0.5 | 5,501 - 6,500 Baht | |
| 6,501 - 7,500 บาท | 377.2 | 69.9 | 0.9 | 134.2 | 2.0 | 6.5 | 50.2 | 37.5 | 6.3 | 14.3 | - | 0.8 | 6,501 - 7,500 Baht | |
| 7,501 - 10,000 บาท | 2,880.0 | 136.8 | 7.6 | 1,557.0 | 4.2 | 12.0 | 216.3 | 331.0 | 56.7 | 169.6 | 9.0 | 10.5 | 7,501 - 10,000 Baht | |
| 10,001 - 15,000 บาท | 1,778.3 | 22.8 | 5.8 | 829.3 | 11.7 | 3.7 | 112.3 | 203.6 | 94.4 | 56.3 | 14.3 | 40.4 | 10,001 - 15,000 Baht | |
| 15,001 - 20,000 บาท | 635.3 | 6.0 | 2.5 | 250.6 | 4.7 | 4.1 | 18.4 | 62.1 | 44.0 | 12.8 | 12.3 | 30.4 | 15,001 - 20,000 Baht | |
| 20,001 - 30,000 บาท | 491.0 | 2.1 | 1.8 | 154.5 | 8.1 | 4.7 | 10.5 | 24.8 | 25.5 | 6.8 | 11.8 | 27.8 | 20,001 - 30,000 Baht | |
| มากกว่า 30,000 บาท | 340.0 | 0.9 | 2.3 | 71.7 | 13.0 | 2.7 | 7.1 | 17.1 | 19.4 | 2.9 | 11.8 | 25.9 | More than 30,000 Baht | |
| ไม่ทราบ | 26.6 | 0.6 | - | 3.6 | 0.5 | 0.6 | 0.6 | 4.2 | 2.2 | 2.0 | - | 1.6 | Unknown | |

ตารางที่ 19 จำนวนลูกจ้าง จำแนกตามอุตสาหกรรม ระดับของรายได้ ภาคกลาง (ต่อ)
TABLE 19 EMPLOYEE BY INDUSTRY, INCOME CLASS , CENTRAL REGION (Contd.)

ไตรมาสที่ 1/2560 : Quarter 1/2017 หน่วยเป็นพัน : in Thousands

| ระดับของรายได้ | อุตสาหกรรม (ต่อ) Industry (Contd.) | | | | | | | | | | TOTAL | INCOME CLASS |
|---------------------|---|--|--|---|-----------------------|---|--|----------------------------------|--|---|-------|-----------------------|
| | กิจกรรม อสังหาริมทรัพย์ Real estate activities | กิจกรรมทางวิชาชีพ Professional/scientific technical activities | การบริหารสนับสนุน และเบื้องหน้าประเทศ Administrative support service activities | การบริหารราชการ ท้องถิ่นประเทศ Public admini- stration/defence | การศึกษา Education | กิจกรรมด้านสุขภาพ งานสังคมสงเคราะห์ Health and social work | ศิลปะ ความบันเทิง และนันทนาการ Art, entertainment | บริการด้านอื่นๆ Other service | งานในครัวเรือน Activities of household | กิจกรรมของ องค์กร Extra- territorial | | |
| ยอดรวม | 55.6 | 58.2 | 173.4 | 466.2 | 314.7 | 191.2 | 51.5 | 123.1 | 51.2 | 0.2 | 4.0 | |
| ต่ำกว่า 1,501 บาท | - | - | - | - | - | 0.5 | - | 0.1 | 0.1 | - | - | Less than 1,501 Baht |
| 1,501 - 2,500 บาท | 0.9 | - | - | - | - | 1.9 | - | 1.4 | 1.2 | - | - | 1,501 - 2,500 Baht |
| 2,501 - 3,500 บาท | - | - | 1.0 | 0.6 | - | 1.2 | 1.6 | 7.9 | 1.0 | - | - | 2,501 - 3,500 Baht |
| 3,501 - 4,500 บาท | - | - | 0.6 | 0.6 | 0.9 | 0.2 | 1.3 | 5.4 | 1.3 | - | - | 3,501 - 4,500 Baht |
| 4,501 - 5,500 บาท | - | 0.2 | 0.8 | 12.8 | 2.4 | 1.5 | 1.3 | 3.7 | 3.3 | - | - | 4,501 - 5,500 Baht |
| 5,501 - 6,500 บาท | 4.0 | 0.4 | 2.3 | 5.0 | 7.2 | 4.6 | 1.9 | 13.2 | 11.6 | - | - | 5,501 - 6,500 Baht |
| 6,501 - 7,500 บาท | 2.1 | 0.8 | 6.9 | 18.0 | 4.1 | 6.4 | 2.7 | 8.9 | 4.8 | - | - | 6,501 - 7,500 Baht |
| 7,501 - 10,000 บาท | 24.7 | 9.6 | 68.3 | 99.2 | 33.6 | 34.2 | 28.5 | 49.9 | 19.7 | - | 1.8 | 7,501 - 10,000 Baht |
| 10,001 - 15,000 บาท | 11.0 | 18.3 | 85.4 | 99.6 | 75.1 | 53.4 | 7.7 | 25.4 | 7.5 | 0.2 | - | 10,001 - 15,000 Baht |
| 15,001 - 20,000 บาท | 3.7 | 10.8 | 4.0 | 70.0 | 58.2 | 34.3 | 1.7 | 3.7 | 0.8 | - | - | 15,001 - 20,000 Baht |
| 20,001 - 30,000 บาท | 5.4 | 14.3 | 2.0 | 95.0 | 63.7 | 26.1 | 4.6 | 1.6 | 0.0 | - | - | 20,001 - 30,000 Baht |
| มากกว่า 30,000 บาท | 1.9 | 3.8 | 1.1 | 61.8 | 67.7 | 26.2 | 0.5 | 1.7 | - | - | 0.8 | More than 30,000 Baht |
| ไม่ทราบ | 1.9 | - | 0.9 | 3.6 | 1.8 | 0.9 | - | 0.3 | - | - | 1.4 | Unknown |

ตารางที่ 19 จำนวนลูกจ้าง จำแนกตามอุตสาหกรรม ระดับของรายได้ ภาคกลาง
TABLE 19 EMPLOYEE BY INDUSTRY, INCOME CLASS , CENTRAL REGION

ไตรมาสที่ 1/2560 : Quarter 1/2017

หน่วยนับพัน : in Thousands

| ระดับของรายได้ | อุตสาหกรรม Industry | | | | | | | | | | | กิจการบริการเงินและ การประกันภัย Financial intermedation | ข้อมูลข่าวสาร และการสื่อสาร Information and communication | ที่พักแและ บริการด้านการ Accommodation and food service | การขนส่ง และ สถานที่เก็บสินค้า Transportation and storage | การขนส่ง การขงสินค้า การซ่อมยานยนต์ Transport, storage and food service | การก่อสร้าง Construction | น้ำประปา และเสีย Water supply sewerage, waste | ไฟฟ้า ก๊าซ ไฮโดรเจน Electricity | การผลิต Manufacturing | การทำเหมืองแร่ และเหมืองหิน Mining | รวม | เกษตรกรรม การป่ไม่ และการประมง Agriculture | INCOME CLASS |
|---------------------|---------------------|-----------------------------|---|--|--|--|---|-------|-------|-------|------|---|--|--|--|---|-----------------------------|--|---------------------------------------|--------------------------|--|-----|---|--------------|
| | Total | การก่อสร้าง Construction | การขนส่ง การขงสินค้า การซ่อมยานยนต์ Transport, storage and food service | การขนส่ง และ สถานที่เก็บสินค้า Transportation and storage | ที่พักแและ บริการด้านการ Accommodation and food service | ข้อมูลข่าวสาร และการสื่อสาร Information and communication | กิจการบริการเงินและ การประกันภัย Financial intermedation | | | | | | | | | | | | | | | | | |
| ชาย | 3,892.2 | 309.0 | 19.3 | 1,615.5 | 32.5 | 22.9 | 408.0 | 387.9 | 204.8 | 108.0 | 41.0 | 60.4 | MALE | | | | | | | | | | | |
| ต่ำกว่า 1,501 บาท | 5.0 | 1.2 | - | 1.7 | - | - | 0.1 | 0.4 | 0.9 | 0.8 | - | - | Less than 1,501 Baht | | | | | | | | | | | |
| 1,501 - 2,500 บาท | 10.8 | 4.4 | - | 1.2 | - | 0.4 | 0.6 | 1.2 | 0.8 | 0.2 | 0.4 | - | 1,501 - 2,500 Baht | | | | | | | | | | | |
| 2,501 - 3,500 บาท | 41.2 | 18.9 | - | 3.7 | - | - | 2.3 | 5.0 | 1.8 | 0.8 | 0.8 | - | 2,501 - 3,500 Baht | | | | | | | | | | | |
| 3,501 - 4,500 บาท | 50.1 | 25.0 | - | 4.1 | - | - | 8.7 | 1.8 | 4.6 | 0.7 | - | - | 3,501 - 4,500 Baht | | | | | | | | | | | |
| 4,501 - 5,500 บาท | 77.8 | 38.5 | 0.5 | 7.8 | - | - | 13.0 | 4.6 | 2.2 | 0.6 | - | - | 4,501 - 5,500 Baht | | | | | | | | | | | |
| 5,501 - 6,500 บาท | 156.8 | 64.8 | 0.7 | 19.2 | 0.1 | 0.3 | 24.6 | 15.1 | 4.8 | 9.1 | 0.2 | 0.2 | 5,501 - 6,500 Baht | | | | | | | | | | | |
| 6,501 - 7,500 บาท | 201.4 | 38.9 | 0.8 | 60.8 | 1.6 | 5.2 | 40.9 | 22.6 | 4.0 | 3.5 | - | - | 6,501 - 7,500 Baht | | | | | | | | | | | |
| 7,501 - 10,000 บาท | 1,473.7 | 93.1 | 6.1 | 720.1 | 3.4 | 7.7 | 182.9 | 171.4 | 40.4 | 57.6 | 8.9 | 5.9 | 7,501 - 10,000 Baht | | | | | | | | | | | |
| 10,001 - 15,000 บาท | 1,061.2 | 17.0 | 5.2 | 499.1 | 6.1 | 1.9 | 102.2 | 105.3 | 79.0 | 22.7 | 9.0 | 16.4 | 10,001 - 15,000 Baht | | | | | | | | | | | |
| 15,001 - 20,000 บาท | 335.1 | 3.5 | 2.3 | 144.4 | 4.2 | 1.7 | 17.8 | 36.7 | 33.3 | 5.7 | 6.9 | 13.6 | 15,001 - 20,000 Baht | | | | | | | | | | | |
| 20,001 - 30,000 บาท | 269.0 | 2.1 | 1.4 | 98.2 | 6.1 | 3.1 | 8.0 | 13.9 | 17.0 | 3.6 | 6.6 | 10.6 | 20,001 - 30,000 Baht | | | | | | | | | | | |
| มากกว่า 30,000 บาท | 194.4 | 0.9 | 2.3 | 53.0 | 10.4 | 1.9 | 6.2 | 8.3 | 14.1 | 2.1 | 8.3 | 12.6 | More than 30,000 Baht | | | | | | | | | | | |
| ไม่ทราบ | 15.7 | 0.6 | - | 2.3 | 0.5 | 0.6 | 0.5 | 1.9 | 2.0 | 0.6 | - | 1.0 | Unknown | | | | | | | | | | | |
| หญิง | 3,296.5 | 210.4 | 4.0 | 1,488.9 | 12.0 | 13.7 | 73.0 | 340.1 | 59.5 | 191.6 | 19.6 | 77.4 | FEMALE | | | | | | | | | | | |
| ต่ำกว่า 1,501 บาท | 6.6 | 2.0 | - | 2.9 | - | - | - | 0.4 | - | 0.6 | - | - | Less than 1,501 Baht | | | | | | | | | | | |
| 1,501 - 2,500 บาท | 19.9 | 6.8 | - | 7.3 | - | 0.9 | 0.2 | 0.8 | - | 0.1 | - | - | 1,501 - 2,500 Baht | | | | | | | | | | | |
| 2,501 - 3,500 บาท | 39.5 | 17.5 | - | 9.9 | - | - | 0.7 | 4.7 | 0.3 | 1.1 | - | - | 2,501 - 3,500 Baht | | | | | | | | | | | |
| 3,501 - 4,500 บาท | 43.8 | 21.8 | 0.2 | 8.6 | - | 0.3 | 3.9 | 2.7 | 0.5 | 1.0 | - | - | 3,501 - 4,500 Baht | | | | | | | | | | | |
| 4,501 - 5,500 บาท | 79.8 | 37.6 | 0.8 | 12.5 | 0.1 | 0.3 | 4.1 | 4.9 | - | 4.1 | - | - | 4,501 - 5,500 Baht | | | | | | | | | | | |
| 5,501 - 6,500 บาท | 129.0 | 41.6 | 0.3 | 24.9 | 0.1 | 0.1 | 7.3 | 6.3 | - | 15.8 | 0.1 | 0.3 | 5,501 - 6,500 Baht | | | | | | | | | | | |
| 6,501 - 7,500 บาท | 175.8 | 31.0 | 0.1 | 73.4 | 0.4 | 1.2 | 9.3 | 14.9 | 2.3 | 10.8 | - | 0.8 | 6,501 - 7,500 Baht | | | | | | | | | | | |
| 7,501 - 10,000 บาท | 1,406.3 | 43.7 | 1.5 | 836.9 | 0.8 | 4.3 | 33.4 | 159.7 | 16.2 | 112.0 | 0.1 | 4.6 | 7,501 - 10,000 Baht | | | | | | | | | | | |
| 10,001 - 15,000 บาท | 717.1 | 5.9 | 0.5 | 330.1 | 5.6 | 1.8 | 10.1 | 98.3 | 15.5 | 33.6 | 5.3 | 24.0 | 10,001 - 15,000 Baht | | | | | | | | | | | |
| 15,001 - 20,000 บาท | 300.2 | 2.5 | 0.2 | 106.3 | 0.5 | 2.4 | 0.6 | 25.5 | 10.7 | 7.2 | 5.4 | 16.8 | 15,001 - 20,000 Baht | | | | | | | | | | | |
| 20,001 - 30,000 บาท | 222.0 | - | 0.4 | 56.3 | 2.0 | 1.6 | 2.5 | 10.9 | 8.6 | 3.2 | 5.2 | 17.2 | 20,001 - 30,000 Baht | | | | | | | | | | | |
| มากกว่า 30,000 บาท | 145.6 | - | - | 18.7 | 2.6 | 0.8 | 0.9 | 8.8 | 5.3 | 0.8 | 3.5 | 13.2 | More than 30,000 Baht | | | | | | | | | | | |
| ไม่ทราบ | 10.9 | - | - | 1.2 | - | - | 0.1 | 2.4 | 0.2 | 1.4 | - | 0.6 | Unknown | | | | | | | | | | | |

ตารางที่ 19 จำนวนลูกจ้าง จำแนกตามอุตสาหกรรม ระดับของรายได้ และเพศ ภาคกลาง (ต่อ)

TABLE 19 EMPLOYEE BY INDUSTRY, INCOME CLASS AND SEX , CENTRAL REGION (Contd.)

ไตรมาสที่ 1/2560 : Quarter 1/2017

หน่วยนับพัน : In Thousands

| ระดับของรายได้ | กิจกรรม อสังหาริมทรัพย์ Real estate activities | กิจกรรมทางวิชาชีพ วิทย์และเทคโนโลยี Professional/scientific technical activities | การบริหารสนับสนุน และป้องกันประเทศ Administrative and support service activities | การบริหารราชการ ป้องกันประเทศ Public admin- istration defence | อุตสาหกรรม (ต่อ) Industry (Contd.) | | | | บริการด้านอื่นๆ Other service | งานในครัวเรือน ส่วนบุคคล Activities of household | กิจกรรมของ องค์กร Extra- territorial | ไม่ทราบ Unknown | INCOME CLASS |
|---------------------|---|---|---|--|------------------------------------|---|---|--|----------------------------------|---|---|-----------------------|--------------|
| | | | | | การศึกษา Education | กิจกรรมด้านสุขภาพ งานสังคมสงเคราะห์ Health and social work | ศิลปะ ความบันเทิง และนันทนาการ Art, entertainment | การศึกษาด้านสุขภาพ งานสังคมสงเคราะห์ Health and social work | | | | | |
| ชาย | 21.6 | 23.7 | 117.8 | 274.6 | 102.0 | 38.4 | 23.7 | 67.9 | 11.0 | - | 2.5 | MALE | |
| ต่ำกว่า 1,501 บาท | - | - | - | - | - | - | - | 0.0 | - | - | - | Less than 1,501 Baht | |
| 1,501 - 2,500 บาท | - | - | - | - | - | - | - | 1.2 | 0.4 | - | - | 1,501 - 2,500 Baht | |
| 2,501 - 3,500 บาท | - | - | 0.6 | 0.1 | - | - | 0.7 | 6.2 | 0.2 | - | - | 2,501 - 3,500 Baht | |
| 3,501 - 4,500 บาท | - | - | 0.6 | 0.4 | - | - | 0.3 | 4.1 | - | - | - | 3,501 - 4,500 Baht | |
| 4,501 - 5,500 บาท | - | 0.2 | 0.5 | 6.6 | 0.9 | 0.2 | 0.2 | 2.0 | - | - | - | 4,501 - 5,500 Baht | |
| 5,501 - 6,500 บาท | - | 0.3 | 1.2 | 4.0 | 1.0 | 1.2 | 0.9 | 7.5 | 1.5 | - | - | 5,501 - 6,500 Baht | |
| 6,501 - 7,500 บาท | 0.2 | 0.3 | 2.5 | 11.9 | 0.3 | 1.7 | 1.0 | 5.1 | - | - | - | 6,501 - 7,500 Baht | |
| 7,501 - 10,000 บาท | 9.2 | 3.1 | 38.5 | 62.8 | 15.1 | 7.0 | 11.9 | 22.7 | 4.9 | - | 1.1 | 7,501 - 10,000 Baht | |
| 10,001 - 15,000 บาท | 6.2 | 5.7 | 69.1 | 54.8 | 25.6 | 13.5 | 3.8 | 14.6 | 4.0 | - | - | 10,001 - 15,000 Baht | |
| 15,001 - 20,000 บาท | 1.5 | 3.8 | 3.6 | 38.4 | 9.4 | 4.6 | 1.0 | 2.7 | - | - | - | 15,001 - 20,000 Baht | |
| 20,001 - 30,000 บาท | 0.8 | 8.6 | 0.8 | 57.3 | 22.6 | 3.7 | 3.4 | 1.2 | - | - | - | 20,001 - 30,000 Baht | |
| มากกว่า 30,000 บาท | 1.9 | 1.6 | 0.5 | 36.3 | 26.9 | 6.5 | 0.5 | 0.4 | - | - | - | More than 30,000 Baht | |
| ไม่ทราบ | 1.9 | - | - | 2.1 | 0.2 | - | - | 0.2 | - | - | 1.4 | Unknown | |
| หญิง | 34.0 | 34.5 | 55.6 | 191.6 | 212.7 | 152.8 | 27.8 | 55.3 | 40.2 | 0.2 | 1.5 | FEMALE | |
| ต่ำกว่า 1,501 บาท | - | - | - | - | - | 0.5 | - | 0.1 | 0.1 | - | - | Less than 1,501 Baht | |
| 1,501 - 2,500 บาท | 0.9 | - | - | - | - | 1.9 | - | 0.3 | 0.8 | - | - | 1,501 - 2,500 Baht | |
| 2,501 - 3,500 บาท | - | - | 0.5 | 0.5 | - | 1.2 | 0.9 | 1.7 | 0.8 | - | - | 2,501 - 3,500 Baht | |
| 3,501 - 4,500 บาท | - | - | - | 0.2 | 0.9 | 0.2 | 1.0 | 1.3 | 1.3 | - | - | 3,501 - 4,500 Baht | |
| 4,501 - 5,500 บาท | - | - | 0.3 | 6.3 | 1.5 | 1.3 | 1.1 | 1.6 | 3.3 | - | - | 4,501 - 5,500 Baht | |
| 5,501 - 6,500 บาท | 4.0 | 0.1 | 1.0 | 1.0 | 6.2 | 3.4 | 1.0 | 5.6 | 10.1 | - | - | 5,501 - 6,500 Baht | |
| 6,501 - 7,500 บาท | 1.9 | 0.5 | 4.4 | 6.0 | 3.8 | 4.6 | 1.6 | 3.8 | 4.8 | - | - | 6,501 - 7,500 Baht | |
| 7,501 - 10,000 บาท | 15.6 | 6.4 | 29.9 | 36.4 | 18.5 | 27.2 | 16.6 | 27.2 | 14.8 | - | 0.7 | 7,501 - 10,000 Baht | |
| 10,001 - 15,000 บาท | 4.9 | 12.6 | 16.3 | 44.9 | 49.6 | 39.9 | 3.9 | 10.8 | 3.4 | 0.2 | - | 10,001 - 15,000 Baht | |
| 15,001 - 20,000 บาท | 2.2 | 7.0 | 0.5 | 31.7 | 48.9 | 29.6 | 0.7 | 1.0 | 0.8 | - | - | 15,001 - 20,000 Baht | |
| 20,001 - 30,000 บาท | 4.5 | 5.7 | 1.2 | 37.7 | 41.1 | 22.4 | 1.2 | 0.4 | 0.0 | - | - | 20,001 - 30,000 Baht | |
| มากกว่า 30,000 บาท | - | 2.2 | 0.6 | 25.4 | 40.8 | 19.8 | - | 1.3 | - | - | 0.8 | More than 30,000 Baht | |
| ไม่ทราบ | - | - | 0.9 | 1.5 | 1.6 | 0.9 | - | 0.1 | - | - | - | Unknown | |

ตารางที่ 19 จำนวนลูกจ้าง จำนวนคนอุตสาหกรรม ระดับของรายได้ เพศ และเขตการปกครอง ภาคกลาง (ต่อ)

TABLE 19 EMPLOYEE BY INDUSTRY, INCOME CLASS, SEX AND AREA, CENTRAL REGION (Contd.)

หน่วยเป็นพัน : In Thousands

| ระดับของรายได้ | เขตเทศบาล MUNICIPAL AREA | | | | | | | | | | | | | TOTAL | INCOME CLASS | | |
|---------------------|--------------------------|----------------|-----------|---------------|-------------|--------------|-----------------|--------------------|------------|---------------|------------------|-------------|---------------|-------|--------------|-------------------|------|
| | เกษตรกรรม | การทำเหมืองแร่ | การตัด | การผลิต | ไฟฟ้า ก๊าซ | น้ำประปา | การบำบัดน้ำเสีย | การก่อสร้าง | อุตสาหกรรม | การขนส่ง | การขนส่ง และ | ที่พักและ | ข้อมูลข่าวสาร | | | กิจกรรมการเงินและ | |
| | การป่าไม้ | เหมืองหิน | เหมืองแร่ | Manufacturing | Electricity | Water supply | Construction | Transport, storage | Industry | Accommodation | and food service | Information | Financial | | | | |
| | Agriculture | Mining | Mining | Manufacturing | Electricity | Water supply | Construction | Transport, storage | Industry | Accommodation | and food service | Information | Financial | | | | |
| | Total | | | | | | | | | | | | | | | | |
| ยอดรวม | 99.7 | 10.0 | 1,517.6 | 19.9 | 183.2 | 396.0 | 1,336 | 195.4 | 35.5 | 77.7 | 34.0 | 77.7 | 34.0 | 77.7 | 34.0 | 77.7 | |
| ชาย | 63.0 | 8.7 | 808.6 | 14.9 | 159.4 | 206.0 | 99.2 | 69.1 | 24.3 | 34.0 | 24.3 | 34.0 | 34.0 | 34.0 | 34.0 | 34.0 | 34.0 |
| ต่ำกว่า 1,501 บาท | 0.6 | - | 1.1 | - | - | 0.4 | - | - | - | - | - | - | - | - | - | - | - |
| 1,501 - 2,500 บาท | 1.2 | - | 1.1 | - | 0.6 | 0.6 | - | 0.2 | - | - | - | - | - | - | - | - | - |
| 2,501 - 3,500 บาท | 3.6 | - | 0.4 | - | 0.5 | 0.6 | 0.7 | 0.1 | 0.2 | - | - | - | - | - | - | - | - |
| 3,501 - 4,500 บาท | 2.9 | - | 0.4 | - | 1.8 | 0.9 | 1.2 | 0.4 | - | - | - | - | - | - | - | - | - |
| 4,501 - 5,500 บาท | 5.7 | - | 4.7 | - | 5.1 | 1.7 | 1.0 | 0.4 | - | - | - | - | - | - | - | - | - |
| 5,501 - 6,500 บาท | 13.1 | 0.2 | 5.7 | - | 9.3 | 6.8 | 3.8 | 6.3 | 0.2 | 0.2 | 0.2 | 0.2 | 0.2 | 0.2 | 0.2 | 0.2 | 0.2 |
| 6,501 - 7,500 บาท | 9.6 | 0.3 | 29.7 | 0.5 | 11.7 | 8.1 | 3.0 | 1.1 | - | - | - | - | - | - | - | - | - |
| 7,501 - 10,000 บาท | 20.6 | 2.0 | 356.0 | 1.1 | 64.2 | 94.2 | 20.5 | 36.5 | 5.7 | 4.2 | 5.7 | 6.0 | 4.2 | 4.2 | 4.2 | 4.2 | 4.2 |
| 10,001 - 15,000 บาท | 3.5 | 2.3 | 256.9 | 2.4 | 46.5 | 60.6 | 33.2 | 14.6 | 6.0 | 8.4 | 6.0 | 6.0 | 8.4 | 8.4 | 8.4 | 8.4 | 8.4 |
| 15,001 - 20,000 บาท | 0.9 | 1.6 | 62.8 | 2.5 | 9.0 | 20.2 | 18.5 | 4.1 | 4.4 | 7.7 | 4.4 | 4.4 | 7.7 | 7.7 | 7.7 | 7.7 | 7.7 |
| 20,001 - 30,000 บาท | 0.8 | 1.1 | 58.3 | 2.0 | 6.6 | 6.7 | 8.2 | 3.0 | 2.6 | 4.7 | 2.6 | 2.6 | 4.7 | 4.7 | 4.7 | 4.7 | 4.7 |
| มากกว่า 30,000 บาท | 0.3 | 1.2 | 30.5 | 6.4 | 3.8 | 4.7 | 8.4 | 2.1 | 5.3 | 8.6 | 5.3 | 5.3 | 8.6 | 8.6 | 8.6 | 8.6 | 8.6 |
| ไม่ทราบ | 0.4 | - | 0.8 | - | 0.3 | 0.4 | 0.9 | 0.3 | - | 0.2 | - | - | 0.2 | 0.2 | 0.2 | 0.2 | 0.2 |
| รวม | 368 | 1.3 | 709.1 | 5.1 | 238 | 190.0 | 34.4 | 126.3 | 11.2 | 43.6 | 11.2 | 43.6 | 43.6 | 43.6 | 43.6 | 43.6 | 43.6 |
| ต่ำกว่า 1,501 บาท | 1.4 | - | 1.2 | - | - | - | - | 0.6 | - | - | - | - | - | - | - | - | - |
| 1,501 - 2,500 บาท | 1.4 | - | 2.3 | - | 0.2 | 0.3 | - | 0.1 | - | - | - | - | - | - | - | - | - |
| 2,501 - 3,500 บาท | 3.6 | - | 3.2 | - | 0.3 | 0.8 | 0.3 | 0.2 | - | - | - | - | - | - | - | - | - |
| 3,501 - 4,500 บาท | 3.3 | 0.2 | 2.6 | - | 0.3 | 0.9 | 0.2 | 0.6 | - | - | - | - | - | - | - | - | - |
| 4,501 - 5,500 บาท | 4.4 | - | 7.1 | 0.1 | 1.4 | 2.8 | - | 1.8 | - | - | - | - | - | - | - | - | - |
| 5,501 - 6,500 บาท | 7.1 | - | 10.4 | - | 2.5 | 3.6 | - | 7.6 | 0.1 | 0.3 | 0.1 | 0.3 | 0.3 | 0.3 | 0.3 | 0.3 | 0.3 |
| 6,501 - 7,500 บาท | 4.9 | - | 32.0 | - | 2.7 | 4.3 | - | 4.7 | - | 0.1 | - | 0.1 | 0.1 | 0.1 | 0.1 | 0.1 | 0.1 |
| 7,501 - 10,000 บาท | 8.7 | 0.4 | 402.8 | 0.3 | 10.6 | 85.9 | 5.5 | 72.0 | 0.1 | 1.7 | 0.1 | 1.7 | 1.7 | 1.7 | 1.7 | 1.7 | 1.7 |
| 10,001 - 15,000 บาท | 1.6 | 0.4 | 151.6 | 3.7 | 3.8 | 62.8 | 7.3 | 27.4 | 1.8 | 14.9 | 1.8 | 14.9 | 14.9 | 14.9 | 14.9 | 14.9 | 14.9 |
| 15,001 - 20,000 บาท | 0.6 | 0.2 | 55.9 | 0.1 | 0.4 | 14.9 | 8.9 | 7.2 | 2.9 | 8.7 | 2.9 | 8.7 | 8.7 | 8.7 | 8.7 | 8.7 | 8.7 |
| 20,001 - 30,000 บาท | - | 0.2 | 29.3 | 0.5 | 0.8 | 7.7 | 7.9 | 2.4 | 4.5 | 9.0 | 4.5 | 9.0 | 9.0 | 9.0 | 9.0 | 9.0 | 9.0 |
| มากกว่า 30,000 บาท | - | - | 10.4 | 0.5 | 0.4 | 4.1 | 4.4 | 0.8 | 1.9 | 8.8 | 1.9 | 8.8 | 8.8 | 8.8 | 8.8 | 8.8 | 8.8 |
| ไม่ทราบ | - | - | 0.3 | - | - | 2.0 | - | 1.0 | - | 0.2 | - | - | 0.2 | 0.2 | 0.2 | 0.2 | 0.2 |

ตารางที่ 19 จำนวนลูกจ้าง จำแนกตามอุตสาหกรรม ระดับของรายได้ เพศ และเขตการปกครอง ภาคกลาง (ต่อ)

TABLE 19 EMPLOYEE BY INDUSTRY, INCOME CLASS, SEX AND AREA, CENTRAL REGION (Contd.)

| ระดับของรายได้ | อุตสาหกรรม MUNICIPAL AREA | | | | | | | | | | | TOTAL | INCOME CLASS |
|------------------------|---|---|------------------------------------|-------------------------------|------------------------|-------------------------------------|--------------------------------|-------------------------|-------------------|------------------|---------|-----------------------|--------------|
| | อุตสาหกรรม (ต่อ) Industry (Contd.) | | | | | | | | | | | | |
| | กิจกรรมอสังหาริมทรัพย์ | กิจกรรมทางวิชาชีพ วิทยาศาสตร์และเทคนิค | การบริหารสนับสนุน และป้องกันประเทศ | การบริหารราชการ ป้องกันประเทศ | การศึกษา | กิจกรรมด้านสุขภาพ งานสังคมสงเคราะห์ | ศิลปะ ความบันเทิง และนันทนาการ | บริการด้านอื่นๆ | งานในครัวเรือน | กิจกรรมขององค์กร | ไม่ทราบ | | |
| Real estate activities | Professionals/scientific/technical activities | Administrative and support service activities | Public administration/defence | Education | Health and social work | Art, entertainment | Other service | Activities of household | Extra-territorial | Unknown | | | |
| ยอดรวม | 27.5 | 35.9 | 98.4 | 232.4 | 153.0 | 96.5 | 19.9 | 75.2 | 32.8 | - | 2.7 | | |
| ชาย | 7.5 | 12.4 | 64.9 | 138.3 | 51.7 | 22.1 | 8.5 | 41.2 | 5.3 | - | 1.9 | MALE | |
| ต่ำกว่า 1,501 บาท | - | - | - | - | - | - | - | 0.0 | - | - | - | Less than 1,501 Baht | |
| 1,501 - 2,500 บาท | - | - | - | - | - | - | - | 0.2 | 0.4 | - | - | 1,501 - 2,500 Baht | |
| 2,501 - 3,500 บาท | - | - | 0.3 | 0.1 | - | - | 0.5 | 3.4 | - | - | - | 2,501 - 3,500 Baht | |
| 3,501 - 4,500 บาท | - | - | 0.1 | - | - | - | - | 2.2 | - | - | - | 3,501 - 4,500 Baht | |
| 4,501 - 5,500 บาท | - | 0.2 | - | 1.2 | - | 0.2 | 0.0 | 1.5 | - | - | - | 4,501 - 5,500 Baht | |
| 5,501 - 6,500 บาท | - | - | 0.2 | 1.6 | 0.2 | 0.9 | 0.2 | 3.7 | 0.2 | - | - | 5,501 - 6,500 Baht | |
| 6,501 - 7,500 บาท | 0.2 | 0.3 | 1.5 | 2.5 | 0.3 | 1.4 | 0.6 | 1.2 | - | - | - | 6,501 - 7,500 Baht | |
| 7,501 - 10,000 บาท | 0.6 | 0.9 | 19.0 | 26.3 | 6.7 | 4.4 | 2.2 | 13.0 | 2.6 | - | 0.5 | 7,501 - 10,000 Baht | |
| 10,001 - 15,000 บาท | 4.9 | 2.9 | 41.1 | 29.4 | 15.1 | 7.8 | 2.1 | 12.1 | 2.0 | - | - | 10,001 - 15,000 Baht | |
| 15,001 - 20,000 บาท | 0.2 | 2.8 | 2.0 | 24.3 | 3.7 | 2.7 | 0.5 | 2.4 | - | - | - | 15,001 - 20,000 Baht | |
| 20,001 - 30,000 บาท | - | 3.7 | 0.8 | 30.4 | 13.3 | 1.2 | 1.9 | 0.9 | - | - | - | 20,001 - 30,000 Baht | |
| มากกว่า 30,000 บาท | 1.7 | 1.6 | - | 21.5 | 12.3 | 3.6 | 0.5 | 0.4 | - | - | - | More than 30,000 Baht | |
| ไม่ทราบ | - | - | - | 0.8 | 0.2 | - | - | 0.2 | - | - | 1.4 | Unknown | |
| หญิง | 20.0 | 23.5 | 33.5 | 94.1 | 101.3 | 74.4 | 11.4 | 34.0 | 27.6 | - | 0.8 | FEMALE | |
| ต่ำกว่า 1,501 บาท | - | - | - | - | - | - | - | 0.1 | - | - | - | Less than 1,501 Baht | |
| 1,501 - 2,500 บาท | 0.9 | - | - | - | - | 0.2 | - | 0.2 | - | - | - | 1,501 - 2,500 Baht | |
| 2,501 - 3,500 บาท | - | - | 0.0 | 0.5 | - | 0.5 | 0.3 | 0.7 | 0.5 | - | - | 2,501 - 3,500 Baht | |
| 3,501 - 4,500 บาท | - | - | - | 0.2 | 0.8 | - | - | 0.3 | 0.7 | - | - | 3,501 - 4,500 Baht | |
| 4,501 - 5,500 บาท | - | - | - | 2.3 | 0.7 | 0.2 | 0.4 | 0.6 | 2.1 | - | - | 4,501 - 5,500 Baht | |
| 5,501 - 6,500 บาท | 4.0 | 0.1 | 0.6 | 0.3 | 2.5 | 0.8 | - | 2.4 | 4.3 | - | - | 5,501 - 6,500 Baht | |
| 6,501 - 7,500 บาท | 1.9 | - | 2.3 | 3.3 | 2.2 | 2.0 | 0.8 | 1.6 | 4.2 | - | - | 6,501 - 7,500 Baht | |
| 7,501 - 10,000 บาท | 5.1 | 2.2 | 17.5 | 15.1 | 7.7 | 13.1 | 7.1 | 18.2 | 12.7 | - | - | 7,501 - 10,000 Baht | |
| 10,001 - 15,000 บาท | 3.0 | 9.1 | 11.3 | 22.0 | 21.1 | 16.7 | 1.1 | 8.3 | 2.4 | - | - | 10,001 - 15,000 Baht | |
| 15,001 - 20,000 บาท | 1.1 | 5.2 | 0.1 | 16.0 | 27.0 | 18.2 | 0.5 | 1.0 | 0.7 | - | - | 15,001 - 20,000 Baht | |
| 20,001 - 30,000 บาท | 4.1 | 4.7 | 0.8 | 19.6 | 20.0 | 11.8 | 1.2 | 0.4 | 0.0 | - | - | 20,001 - 30,000 Baht | |
| มากกว่า 30,000 บาท | - | 2.2 | - | 14.6 | 18.9 | 10.1 | - | - | - | - | 0.8 | More than 30,000 Baht | |
| ไม่ทราบ | - | - | 0.9 | 0.3 | 0.4 | 0.9 | - | 0.1 | - | - | - | Unknown | |

ตารางที่ 19 จำนวนลูกจ้าง จำแนกตามอุตสาหกรรม ระดับของรายได้ เพศ และเขตการปกครอง ภาคกลาง (ต่อ)
TABLE 19 EMPLOYEE BY INDUSTRY, INCOME CLASS, SEX AND AREA, CENTRAL REGION (Contd.)

| ระดับของรายได้ | นอกเขตเทศบาล NON-MUNICIPAL AREA | | | | | | | | | | | TOTAL | INCOME CLASS | | | |
|---------------------|--|----------------|-------------|---------------------------|----------------------------------|--------------------|-----------------------|----------------------|----------------------|--------------------------------|-------------------------------|-------------------------------|--------------|-------------------------------|--------------------------|-----------------------------|
| | รวม | | อุตสาหกรรม | | | | | อุตสาหกรรม | | | | | | กิจกรรมการเงินและการประกันภัย | Financial Intermediation | |
| | เกษตรกรรม การป่าไม้ และการประมง และเหมืองหิน | การทำเหมืองแร่ | การผลิต | ไฟฟ้า ก๊าซ ไนโตรเจนของปรั | การจำหน่าย น้ำดื่ม ก๊าซ และประปา | การก่อสร้าง | การก่อสร้าง การซ่อมรถ | การขนส่ง และการขนส่ง | การขนส่ง และการขนส่ง | การขนส่ง และการขนส่ง | ที่พักแรมและ บริการด้านอาหาร | | | | | ข้อมูลข่าวสาร และการสื่อสาร |
| Agriculture | Mining | Manufacturing | Electricity | Water supply | Construction | Transport, storage | Transport, storage | Transport, storage | Transport, storage | Accommodation and food service | Information and communication | Information and communication | | | | |
| ยอดรวม | 3,726.1 | 419.7 | 1,586.8 | 24.5 | 16.9 | 297.8 | 332.0 | 130.8 | 104.2 | 25.2 | 60.1 | 60.1 | 26.3 | 26.3 | 60.1 | |
| ชาย | 2,040.4 | 246.0 | 806.9 | 17.6 | 11.9 | 248.5 | 181.9 | 105.6 | 38.9 | 16.7 | 26.3 | 26.3 | 16.7 | 16.7 | 26.3 | |
| ต่ำกว่า 1,501 บาท | 3.0 | 0.6 | 0.6 | - | - | 0.1 | - | 0.9 | 0.8 | - | - | - | - | - | - | Less than 1,501 Baht |
| 1,501 - 2,500 บาท | 6.5 | 3.2 | 0.1 | - | 0.4 | - | 0.6 | 0.8 | - | 0.4 | - | - | 0.4 | - | - | 1,501 - 2,500 Baht |
| 2,501 - 3,500 บาท | 30.9 | 15.3 | 3.2 | - | - | 1.9 | 4.4 | 1.2 | 0.8 | 0.6 | - | - | 0.6 | - | - | 2,501 - 3,500 Baht |
| 3,501 - 4,500 บาท | 40.3 | 22.1 | 3.6 | - | - | 7.0 | 0.9 | 3.4 | 0.3 | - | - | - | - | - | - | 3,501 - 4,500 Baht |
| 4,501 - 5,500 บาท | 56.0 | 32.8 | 3.2 | - | - | 7.9 | 2.9 | 1.2 | 0.2 | - | - | - | - | - | - | 4,501 - 5,500 Baht |
| 5,501 - 6,500 บาท | 104.0 | 51.8 | 13.5 | 0.1 | 0.1 | 15.3 | 8.2 | 1.0 | 2.8 | - | - | - | - | - | - | 5,501 - 6,500 Baht |
| 6,501 - 7,500 บาท | 126.9 | 29.3 | 31.1 | 1.1 | 2.7 | 29.2 | 14.5 | 1.0 | 2.4 | - | - | - | - | - | - | 6,501 - 7,500 Baht |
| 7,501 - 10,000 บาท | 789.4 | 72.5 | 364.0 | 2.4 | 4.7 | 118.7 | 77.1 | 20.0 | 21.1 | 3.2 | 1.7 | 1.7 | 3.2 | 1.7 | 1.7 | 7,501 - 10,000 Baht |
| 10,001 - 15,000 บาท | 508.7 | 13.5 | 242.2 | 3.7 | 1.1 | 55.7 | 44.7 | 45.8 | 8.1 | 3.0 | 8.0 | 8.0 | 3.0 | 8.0 | 8.0 | 10,001 - 15,000 Baht |
| 15,001 - 20,000 บาท | 164.5 | 2.7 | 81.6 | 1.8 | 1.2 | 8.8 | 16.4 | 14.8 | 1.6 | 2.5 | 5.9 | 5.9 | 2.5 | 5.9 | 5.9 | 15,001 - 20,000 Baht |
| 20,001 - 30,000 บาท | 120.8 | 1.3 | 39.9 | 4.1 | 1.1 | 1.4 | 7.2 | 8.8 | 0.6 | 4.0 | 6.0 | 6.0 | 4.0 | 6.0 | 6.0 | 20,001 - 30,000 Baht |
| มากกว่า 30,000 บาท | 79.8 | 0.7 | 22.4 | 3.9 | - | 2.3 | 3.6 | 5.7 | - | 3.0 | 4.0 | 4.0 | 3.0 | 4.0 | 4.0 | More than 30,000 Baht |
| ไม่ทราบ | 9.5 | 0.2 | 1.5 | 0.5 | 0.5 | 0.2 | 1.4 | 1.1 | 0.3 | - | 0.8 | 0.8 | - | 0.8 | 0.8 | Unknown |
| หญิง | 1,685.7 | 173.7 | 779.9 | 6.9 | 5.0 | 49.3 | 150.1 | 25.1 | 65.3 | 8.4 | 33.8 | 33.8 | 8.4 | 33.8 | 33.8 | FEMALE |
| ต่ำกว่า 1,501 บาท | 3.3 | 0.7 | 1.7 | - | - | - | 0.4 | - | - | - | - | - | - | - | - | Less than 1,501 Baht |
| 1,501 - 2,500 บาท | 14.5 | 5.5 | 5.1 | - | 0.9 | - | 0.5 | - | - | - | - | - | - | - | - | 1,501 - 2,500 Baht |
| 2,501 - 3,500 บาท | 28.6 | 13.9 | 6.7 | - | - | 0.4 | 3.9 | - | 0.9 | - | - | - | - | - | - | 2,501 - 3,500 Baht |
| 3,501 - 4,500 บาท | 33.1 | 18.5 | 5.9 | - | - | 3.1 | 1.7 | 0.3 | 0.5 | - | - | - | - | - | - | 3,501 - 4,500 Baht |
| 4,501 - 5,500 บาท | 56.1 | 33.3 | 5.5 | - | 0.3 | 2.7 | 2.2 | - | 2.2 | - | - | - | - | - | - | 4,501 - 5,500 Baht |
| 5,501 - 6,500 บาท | 82.4 | 34.6 | 14.5 | 0.1 | - | 4.8 | 2.7 | - | 8.1 | - | - | - | - | - | - | 5,501 - 6,500 Baht |
| 6,501 - 7,500 บาท | 107.9 | 26.1 | 41.3 | 0.4 | 0.3 | 6.6 | 10.6 | 2.3 | 6.1 | - | - | - | - | - | - | 6,501 - 7,500 Baht |
| 7,501 - 10,000 บาท | 716.5 | 35.0 | 178.5 | 0.5 | 1.2 | 22.8 | 73.8 | 10.8 | 39.9 | - | - | - | - | - | - | 7,501 - 10,000 Baht |
| 10,001 - 15,000 บาท | 346.6 | 4.3 | 178.5 | 1.9 | 1.6 | 6.3 | 35.5 | 8.1 | 6.2 | 3.6 | 9.1 | 9.1 | 3.6 | 9.1 | 9.1 | 10,001 - 15,000 Baht |
| 15,001 - 20,000 บาท | 128.3 | 1.9 | 50.4 | 0.4 | - | 0.1 | 10.6 | 1.9 | - | 2.6 | 8.1 | 8.1 | 2.6 | 8.1 | 8.1 | 15,001 - 20,000 Baht |
| 20,001 - 30,000 บาท | 95.7 | - | 27.0 | 1.5 | 0.2 | 1.8 | 3.1 | 0.7 | 0.8 | - | - | - | - | - | - | 20,001 - 30,000 Baht |
| มากกว่า 30,000 บาท | 67.7 | - | 8.3 | 2.1 | 0.7 | 0.5 | 4.8 | 0.9 | - | 1.6 | 4.5 | 4.5 | 1.6 | 4.5 | 4.5 | More than 30,000 Baht |
| ไม่ทราบ | 4.8 | - | 0.9 | - | - | 0.1 | 0.3 | 0.2 | 0.5 | - | 0.4 | 0.4 | - | 0.4 | 0.4 | Unknown |

ตารางที่ 19 จำนวนลูกจ้าง ชั้นกลางอุตสาหกรรม ระดับของรายได้ เขต และเขตการปกครอง ภาคกลาง (ต่อ)
TABLE 19 EMPLOYEE BY INDUSTRY, INCOME CLASS, SEX AND AREA, CENTRAL REGION (Contd.)

ไตรมาสที่ 1/2560 : Quarter 1/2017

| ระดับของรายได้ | เขตเทศบาล NON-MUNICIPAL AREA | | | | | | | | | | | TOTAL | INCOME CLASS |
|------------------------|-----------------------------------|---|---------------------------------------|----------------------------------|------------------------|--|-----------------------------------|-------------------------|-------------------|----------------------|---------|-------|-----------------------|
| | กิจกรรมอสังหาริมทรัพย์ | กิจกรรมทางวิชาชีพ วิทย์และเทคโนโลยี | การบริหารสนับสนุน และป้องกันประเทศ | การบริหารราชการ ป้องกันประเทศ | การศึกษา | กิจกรรมด้านสุขภาพ งานสังคมสงเคราะห์ | ศิลปะ ความบันเทิง และนันทนาการ | บริการด้านอื่นๆ | งานในครัวเรือน | กิจกรรมของ องค์กร | ไม่ทราบ | | |
| Real estate activities | Professional/technical activities | Administrative and support service activities | Public administration defence | Education | Health and social work | Art, entertainment | Other service | Activities of household | Extra-territorial | Unknown | | | |
| ยอดรวม | 28.0 | 22.3 | 75.0 | 233.8 | 161.7 | 94.7 | 31.6 | 47.9 | 18.4 | 0.2 | 1.3 | | |
| ชาย | 14.1 | 11.3 | 52.9 | 136.4 | 50.3 | 16.3 | 15.2 | 26.7 | 5.8 | - | 0.6 | | |
| ต่ำกว่า 1,501 บาท | - | - | - | - | - | - | - | - | - | - | - | | Less than 1,501 Baht |
| 1,501 - 2,500 บาท | - | - | - | - | - | - | - | 1.0 | - | - | - | | 1,501 - 2,500 Baht |
| 2,501 - 3,500 บาท | - | - | 0.3 | - | - | - | 0.2 | 2.8 | 0.2 | - | - | | 2,501 - 3,500 Baht |
| 3,501 - 4,500 บาท | - | - | 0.5 | 0.4 | - | - | 0.3 | 1.8 | - | - | - | | 3,501 - 4,500 Baht |
| 4,501 - 5,500 บาท | - | - | 0.5 | 5.4 | 0.9 | - | 0.2 | 0.6 | - | - | - | | 4,501 - 5,500 Baht |
| 5,501 - 6,500 บาท | - | 0.3 | 1.1 | 2.4 | 0.8 | 0.4 | 0.7 | 3.8 | 1.3 | - | - | | 5,501 - 6,500 Baht |
| 6,501 - 7,500 บาท | - | - | 1.1 | 9.4 | - | 0.3 | 0.4 | 3.9 | - | - | - | | 6,501 - 7,500 Baht |
| 7,501 - 10,000 บาท | 8.6 | 2.2 | 19.5 | 36.4 | 8.4 | 2.5 | 9.7 | 9.7 | 2.3 | - | 0.6 | | 7,501 - 10,000 Baht |
| 10,001 - 15,000 บาท | 1.3 | 2.9 | 28.0 | 25.4 | 10.5 | 5.8 | 1.7 | 2.6 | 2.0 | - | - | | 10,001 - 15,000 Baht |
| 15,001 - 20,000 บาท | 1.3 | 1.0 | 1.6 | 14.1 | 5.7 | 2.0 | 0.5 | 0.3 | - | - | - | | 15,001 - 20,000 Baht |
| 20,001 - 30,000 บาท | 0.8 | 4.9 | - | 26.9 | 9.3 | 2.5 | 1.5 | 0.3 | - | - | - | | 20,001 - 30,000 Baht |
| มากกว่า 30,000 บาท | 0.2 | - | 0.5 | 14.8 | 14.6 | 2.9 | - | - | - | - | - | | More than 30,000 Baht |
| ไม่ทราบ | 1.9 | - | - | 1.2 | - | - | - | - | - | - | - | | Unknown |
| หญิง | 14.0 | 11.0 | 22.1 | 97.5 | 111.5 | 78.4 | 16.4 | 21.2 | 12.6 | 0.2 | 0.7 | | FEMALE |
| ต่ำกว่า 1,501 บาท | - | - | - | - | - | 0.5 | - | - | 0.1 | - | - | | Less than 1,501 Baht |
| 1,501 - 2,500 บาท | - | - | - | - | - | 1.6 | - | 0.1 | 0.8 | - | - | | 1,501 - 2,500 Baht |
| 2,501 - 3,500 บาท | - | - | 0.4 | - | - | 0.7 | 0.6 | 1.0 | 0.3 | - | - | | 2,501 - 3,500 Baht |
| 3,501 - 4,500 บาท | - | - | - | 0.1 | 0.1 | 0.2 | 1.0 | 1.0 | 0.6 | - | - | | 3,501 - 4,500 Baht |
| 4,501 - 5,500 บาท | - | - | 0.3 | 4.0 | 0.8 | 1.2 | 0.7 | 1.0 | 1.2 | - | - | | 4,501 - 5,500 Baht |
| 5,501 - 6,500 บาท | - | - | 0.5 | 0.7 | 3.7 | 2.6 | 1.0 | 3.2 | 5.8 | - | - | | 5,501 - 6,500 Baht |
| 6,501 - 7,500 บาท | - | 0.5 | 2.1 | 2.7 | 1.6 | 2.7 | 0.8 | 2.2 | 0.6 | - | - | | 6,501 - 7,500 Baht |
| 7,501 - 10,000 บาท | 10.5 | 4.2 | 12.4 | 21.4 | 10.8 | 14.1 | 9.4 | 9.0 | 2.2 | - | 0.7 | | 7,501 - 10,000 Baht |
| 10,001 - 15,000 บาท | 1.8 | 3.5 | 5.0 | 22.8 | 28.5 | 23.2 | 2.8 | 2.5 | 1.0 | - | - | | 10,001 - 15,000 Baht |
| 15,001 - 20,000 บาท | 1.1 | 1.7 | 0.4 | 15.6 | 21.8 | 11.5 | 0.2 | - | 0.1 | - | - | | 15,001 - 20,000 Baht |
| 20,001 - 30,000 บาท | 0.5 | 1.0 | 0.4 | 18.1 | 21.0 | 10.6 | - | - | - | - | - | | 20,001 - 30,000 Baht |
| มากกว่า 30,000 บาท | - | - | 0.6 | 10.8 | 21.9 | 9.6 | - | 1.3 | - | - | - | | More than 30,000 Baht |
| ไม่ทราบ | - | - | - | 1.2 | - | - | - | - | - | - | - | | Unknown |

หน่วยนับพัน : in Thousands

ภาคเหนือ
NORTHERN REGION

สารบัญตารางสถิติ ภาคเหนือ

LIST OF STATISTICAL TABLES, NORTHERN REGION

| | |
|-------------|---|
| ตารางที่ 1 | จำนวนประชากร จำแนกตามกลุ่มอายุ สถานภาพแรงงาน |
| TABLE 1 | NUMBER OF POPULATION BY LABOR FORCE STATUS, AGE GROUP |
| ตารางที่ 2 | จำนวนประชากรอายุ 15 ปี ขึ้นไป จำแนกตามสถานภาพสมรส สถานภาพแรงงาน |
| TABLE 2 | POPULATION 15 YEARS AND OVER BY MARITAL STATUS, LABOR FORCE STATUS |
| ตารางที่ 3 | จำนวนประชากรอายุ 15 ปีขึ้นไป จำแนกตามระดับการศึกษาที่สำเร็จ สถานภาพแรงงาน |
| TABLE 3 | POPULATION 15 YEARS AND OVER BY LEVEL OF EDUCATIONAL ATTAINMENT, LABOR FORCE STATUS |
| ตารางที่ 4 | ผู้มีงานทำ จำแนกตามระดับการศึกษาที่สำเร็จ อาชีพ |
| TABLE 4 | EMPLOYED PERSONS BY LEVEL OF EDUCATIONAL ATTAINMENT, OCCUPATION |
| ตารางที่ 5 | ผู้มีงานทำ จำแนกตามระดับการศึกษาที่สำเร็จ อุตสาหกรรม |
| TABLE 5 | EMPLOYED PERSONS BY LEVEL OF EDUCATIONAL ATTAINMENT, INDUSTRY |
| ตารางที่ 6 | ผู้มีงานทำ จำแนกตามสถานภาพการทำงาน อาชีพ |
| TABLE 6 | EMPLOYED PERSONS BY WORK STATUS, OCCUPATION |
| ตารางที่ 7 | ผู้มีงานทำ จำแนกตามสถานภาพการทำงาน อุตสาหกรรม |
| TABLE 7 | EMPLOYED PERSONS BY WORK STATUS, INDUSTRY |
| ตารางที่ 8 | จำนวนผู้มีงานทำ จำแนกตามอาชีพ และอุตสาหกรรม |
| TABLE 8 | EMPLOYED PERSONS BY OCCUPATION AND INDUSTRY |
| ตารางที่ 9 | ผู้มีงานทำ จำแนกตามอาชีพ จำนวนชั่วโมงทำงานต่อสัปดาห์ การมีเวลาเหลือพอที่จะทำงานเพิ่มขึ้น |
| TABLE 9 | EMPLOYED PERSONS BY OCCUPATION, HOURS WORKED PER WEEK, AVAILABILITY FOR ADDITIONAL WORK |
| ตารางที่ 10 | ผู้มีงานทำ จำแนกตามอุตสาหกรรม จำนวนชั่วโมงทำงานต่อสัปดาห์ การมีเวลาเหลือพอที่จะทำงานเพิ่มขึ้น |
| TABLE 10 | EMPLOYED PERSONS BY INDUSTRY, HOURS WORKED PER WEEK, AVAILABILITY FOR ADDITIONAL WORK |

สารบัญตารางสถิติ ภาคเหนือ (ต่อ)

LIST OF STATISTICAL TABLES, NORTHERN REGION (Cont.)

| | | |
|----------|----|--|
| ตารางที่ | 11 | ผู้มีงานทำ จำแนกตามสถานภาพการทำงาน จำนวนชั่วโมงทำงานต่อสัปดาห์ การมีเวลาเหลือพอที่จะทำงานเพิ่มขึ้น |
| TABLE | 11 | EMPLOYED PERSONS BY WORK STATUS, HOURS WORKED PER WEEK, AVAILABILITY FOR ADDITIONAL WORK |
| ตารางที่ | 12 | ผู้มีงานทำ จำแนกตามกลุ่มอายุ ชั่วโมงการทำงานต่อสัปดาห์ การมีเวลาเหลือพอที่จะทำงานเพิ่มขึ้น |
| TABLE | 12 | EMPLOYED PERSONS BY AGE GROUP, HOURS WORKED PER WEEK, AVAILABILITY FOR ADDITIONAL WORK |
| ตารางที่ | 13 | จำนวนผู้ว่างงาน ที่หางานทำ จำแนกตามระยะเวลาที่หางานทำ ระดับการศึกษาที่สำเร็จ |
| TABLE | 13 | UNEMPLOYED PERSONS, SEEKING JOB BY DURATION OF SEEKING JOB, LEVEL OF EDUCATIONAL ATTAINMENT |
| ตารางที่ | 14 | จำนวนผู้ว่างงาน ที่เคยทำงานมาก่อน จำแนกตามอาชีพที่ทำครั้งสุดท้าย อุตสาหกรรมที่ทำครั้งสุดท้าย |
| TABLE | 14 | UNEMPLOYED PERSONS, EVER WORKED BY LAST OCCUPATION, LAST INDUSTRY |
| ตารางที่ | 15 | ลูกจ้าง จำแนกตามค่าจ้างเฉลี่ย ผลประโยชน์อื่นๆ ที่ได้รับ อุตสาหกรรม |
| TABLE | 15 | EMPLOYEE BY AVERAGE WAGE, FRINGE BENEFIT, INDUSTRY |
| ตารางที่ | 16 | ลูกจ้างเอกชน จำแนกตามค่าจ้างเฉลี่ย ผลประโยชน์อื่นๆ ที่ได้รับ อุตสาหกรรม |
| TABLE | 16 | PRIVATE EMPLOYEE BY AVERAGE WAGE, FRINGE BENEFIT, INDUSTRY |
| ตารางที่ | 17 | ลูกจ้างรัฐบาล จำแนกตามค่าจ้างเฉลี่ย ผลประโยชน์อื่นๆ ที่ได้รับ อุตสาหกรรม |
| TABLE | 17 | GOVERNMENT EMPLOYEE BY AVERAGE WAGE, FRINGE BENEFIT, INDUSTRY |
| ตารางที่ | 18 | ลูกจ้าง จำแนกตาม อาชีพ ระดับของรายได้ |
| TABLE | 18 | EMPLOYEE BY OCCUPATION, INCOME CLASS |
| ตารางที่ | 19 | ลูกจ้าง จำแนกตาม อุตสาหกรรม ระดับของรายได้ |
| TABLE | 19 | EMPLOYEE BY INDUSTRY, INCOME CLASS |

ตารางที่ 1 จำนวนประชากรอายุ 15 ปีขึ้นไป จำนวนตามกลุ่มอายุ สถานภาพแรงงาน ภาคเหนือ
TABLE 1 POPULATION 15 YEARS AND OVER BY AGE GROUP, LABOR FORCE STATUS, NORTHERN REGION

ไตรมาสที่ 1/2560 : Quarter 1/2017

หน่วยเป็นพัน : In Thousands

| สถานภาพแรงงาน | รวม Total | กลุ่มอายุ Age Group | | | | | | | | LABOR FORCE STATUS |
|---------------------------------|--------------|---------------------|-------|-------|-------|-------|---------|---------|---------|------------------------------------|
| | | 15-19 | 20-24 | 25-29 | 30-34 | 35-39 | 40-49 | 50-59 | >= 60 | |
| ประชากรอายุ 15 ปีขึ้นไป | 9,490.6 | 790.3 | 812.7 | 664.0 | 619.2 | 679.1 | 1,634.5 | 1,928.1 | 2,362.8 | POPULATION 15 YEARS AND OVER |
| กำลังแรงงานรวม | 6,376.4 | 140.9 | 512.3 | 560.1 | 547.2 | 605.0 | 1,461.9 | 1,607.3 | 942.0 | Total Labor Force |
| 1. กำลังแรงงานปัจจุบัน | 6,316.7 | 139.3 | 509.6 | 557.3 | 542.5 | 602.1 | 1,450.5 | 1,588.2 | 927.3 | 1. Current labor force |
| 1.1 ผู้มีงานทำ | 6,252.5 | 131.4 | 487.4 | 547.0 | 533.9 | 600.1 | 1,445.7 | 1,581.1 | 926.0 | 1.1 Employed |
| - ทำงาน | 6,171.0 | 130.1 | 481.3 | 544.7 | 530.6 | 592.8 | 1,430.6 | 1,557.0 | 904.1 | - At work |
| - ไม่ทำงานแต่มีงานประจำ | 81.5 | 1.3 | 6.2 | 2.4 | 3.3 | 7.4 | 15.0 | 24.1 | 21.9 | - With job but not at work |
| 1.2 ผู้ว่างงาน | 64.1 | 7.9 | 22.2 | 10.3 | 8.6 | 1.9 | 4.8 | 7.1 | 1.3 | 1.2 Unemployed |
| - หางานทำ | 13.0 | 1.6 | 5.5 | 2.2 | 1.3 | 1.0 | 1.4 | - | - | - Looking for work |
| - ไม่หางานทำ/พร้อมที่จะทำงาน | 51.1 | 6.3 | 16.7 | 8.0 | 7.4 | 0.9 | 3.4 | 7.1 | 1.3 | - Not looking/available for work |
| 2. กำลังแรงงานที่รอดูดกลาง | 59.8 | 1.6 | 2.7 | 2.8 | 4.7 | 2.9 | 11.4 | 19.1 | 14.6 | 2. Seasonally inactive labor force |
| ผู้ไม่อยู่ในกำลังแรงงาน | 3,114.2 | 649.4 | 300.4 | 104.0 | 72.0 | 74.1 | 172.6 | 320.9 | 1,420.9 | Persons not in Labor Force |
| 1. ทำงานบ้าน | 867.0 | 33.3 | 94.2 | 71.5 | 50.5 | 48.0 | 118.2 | 204.1 | 247.2 | 1. Household work |
| 2. เรียนหนังสือ | 766.9 | 590.3 | 167.9 | 8.0 | 0.1 | 0.4 | 0.2 | - | - | 2. Studies |
| 3. ยังเด็ก ขร/ไม่สามารถทำงานได้ | 1,254.5 | 11.2 | 15.9 | 12.8 | 14.0 | 18.9 | 43.3 | 83.4 | 1,055.0 | 3. Too young/old/incapable of work |
| 4. อื่น ๆ | 225.8 | 14.5 | 22.4 | 11.6 | 7.5 | 6.8 | 10.9 | 33.3 | 118.7 | 4. Others |

ตารางที่ 1 จำนวนประชากรอายุ 15 ปีขึ้นไป จำแนกตามกลุ่มอายุ สถานภาพแรงงาน และเพศ ภาคเหนือ

Table 1. POPULATION 15 YEARS AND OVER BY AGE GROUP, LABOR FORCE STATUS AND SEX, NORTHERN REGION

ไตรมาสที่ 1/2560 : Quarter 1/2017

หน่วยเป็นพัน : in Thousands

| สถานภาพแรงงาน | กลุ่มอายุ Age Group | | | | | | | LABOR FORCE STATUS | |
|---------------------------------|---------------------|-------|-------|-------|-------|-------|-------|--------------------|---------------|
| | รวม Total | 15-19 | 20-24 | 25-29 | 30-34 | 35-39 | 40-49 | 50-59 | >=60 |
| ชาย | | | | | | | | | MALE |
| กำลังแรงงานรวม | 4,575.2 | 401.7 | 409.6 | 337.8 | 315.8 | 335.0 | 781.2 | 907.7 | 1,086.5 |
| 1. กำลังแรงงานปัจจุบัน | 3,457.5 | 102.2 | 294.2 | 306.9 | 299.7 | 318.1 | 742.3 | 839.4 | 554.7 |
| 1.1 ผู้มีงานทำ | 3,422.6 | 100.6 | 291.9 | 304.3 | 296.6 | 317.7 | 736.6 | 830.5 | 544.7 |
| - ทำงาน | 3,388.2 | 95.5 | 280.9 | 299.5 | 291.2 | 316.8 | 734.4 | 826.1 | 543.9 |
| - ไม่ทำงานแต่มีงานประจำ | 3,336.7 | 94.2 | 278.5 | 298.2 | 289.4 | 312.9 | 725.9 | 809.7 | 528.0 |
| 1.2 ผู้ว่างงาน | 51.5 | 1.3 | 2.4 | 1.3 | 1.8 | 3.9 | 8.5 | 16.4 | 15.9 |
| - หางานทำ | 34.4 | 5.1 | 11.0 | 4.7 | 5.4 | 0.9 | 2.2 | 4.4 | 0.8 |
| - ไม่หางานทำ/พร้อมที่จะทำงาน | 6.0 | 1.3 | 3.2 | 1.0 | 0.1 | 0.3 | - | - | - |
| 2. กำลังแรงงานที่รอดูดอก | 28.5 | 3.7 | 7.8 | 3.8 | 5.3 | 0.6 | 2.2 | 4.4 | 0.8 |
| ผู้ไม่อยู่ในกำลังแรงงาน | 35.0 | 1.6 | 2.3 | 2.6 | 3.1 | 0.5 | 5.7 | 8.9 | 10.1 |
| 1. ทำงานบ้าน | 1,117.7 | 299.5 | 115.4 | 30.9 | 16.1 | 16.8 | 38.9 | 68.3 | 531.8 |
| 2. เรียนหนังสือ | 50.2 | 4.6 | 6.2 | 6.9 | 1.7 | 1.1 | 5.9 | 9.9 | 14.0 |
| 3. ยังเด็ก ขร/ไม่สามารถทำงานได้ | 373.1 | 280.4 | 85.5 | 6.8 | 0.1 | 0.2 | 0.2 | - | - |
| 4. อื่น ๆ | 548.9 | 6.5 | 9.1 | 11.0 | 8.0 | 12.1 | 26.1 | 37.1 | 438.8 |
| | 145.5 | 8.1 | 14.6 | 6.2 | 6.3 | 3.4 | 6.7 | 21.3 | 79.0 |
| หญิง | | | | | | | | | FEMALE |
| กำลังแรงงานรวม | 4,915.4 | 388.5 | 403.1 | 326.2 | 303.4 | 344.1 | 853.3 | 1,020.4 | 1,276.4 |
| 1. กำลังแรงงานปัจจุบัน | 2,918.9 | 38.7 | 218.1 | 253.2 | 247.5 | 286.8 | 719.6 | 767.8 | 387.2 |
| 1.1 ผู้มีงานทำ | 2,894.1 | 38.7 | 217.8 | 253.0 | 245.9 | 284.4 | 713.9 | 757.7 | 382.7 |
| - ทำงาน | 2,864.4 | 35.9 | 206.5 | 247.5 | 242.7 | 283.4 | 711.3 | 755.0 | 382.1 |
| - ไม่ทำงานแต่มีงานประจำ | 2,834.3 | 35.9 | 202.8 | 246.4 | 241.2 | 279.9 | 704.7 | 747.3 | 376.1 |
| 1.2 ผู้ว่างงาน | 30.0 | - | 3.8 | 1.0 | 1.5 | 3.5 | 6.5 | 7.7 | 6.0 |
| - หางานทำ | 29.7 | 2.9 | 11.2 | 5.5 | 3.2 | 1.0 | 2.6 | 2.7 | 0.5 |
| - ไม่หางานทำ/พร้อมที่จะทำงาน | 7.1 | 0.3 | 2.3 | 1.3 | 1.1 | 0.7 | 1.4 | - | - |
| 2. กำลังแรงงานที่รอดูดอก | 22.7 | 2.5 | 8.9 | 4.3 | 2.1 | 0.4 | 1.2 | 2.7 | 0.5 |
| ผู้ไม่อยู่ในกำลังแรงงาน | 24.8 | - | 0.3 | 0.2 | 1.6 | 2.4 | 5.7 | 10.2 | 4.6 |
| 1. ทำงานบ้าน | 1,996.5 | 349.8 | 185.0 | 73.1 | 55.9 | 57.3 | 133.8 | 252.6 | 889.1 |
| 2. เรียนหนังสือ | 816.8 | 28.8 | 88.0 | 64.7 | 48.8 | 46.8 | 112.4 | 194.2 | 233.2 |
| 3. ยังเด็ก ขร/ไม่สามารถทำงานได้ | 393.8 | 310.0 | 82.4 | 1.2 | - | 0.2 | - | - | - |
| 4. อื่น ๆ | 705.6 | 4.7 | 6.8 | 1.8 | 5.9 | 6.8 | 17.2 | 46.3 | 616.2 |
| | 80.4 | 6.4 | 7.8 | 5.5 | 1.2 | 3.5 | 4.2 | 12.0 | 39.8 |

ตารางที่ 1 จำนวนประชากรอายุ 15 ปีขึ้นไป จำแนกตามกลุ่มอายุ สถานภาพแรงงาน เพศ และเขตการปกครอง ภาคเหนือ (ต่อ)
TABLE 1 POPULATION 15 YEARS AND OVER BY AGE GROUP, LABOR FORCE STATUS, SEX AND AREA, NORTHERN REGION (Contd.)

| ไตรมาสที่ 1/2560 : Quarter 1/2017 | ในเขตเทศบาล MUNICIPAL AREA | | | | | | หน่วยเป็นพัน : In Thousands | | | |
|-----------------------------------|----------------------------|-------|-------|-------|---------------------------------|-------|-----------------------------|-------|-------|------------------------------------|
| | รวม Total | 15-19 | 20-24 | 25-29 | กลุ่มอายุ Age Group 30-34 | 35-39 | | 40-49 | 50-59 | >= 60 |
| ประชากรอายุ 15 ปีขึ้นไป | 3,328.9 | 275.9 | 295.0 | 239.4 | 217.5 | 233.4 | 570.1 | 683.9 | 813.7 | POPULATION 15 YEARS AND OVER |
| กำลังแรงงานรวม | 2,208.7 | 35.2 | 176.7 | 211.2 | 192.8 | 209.9 | 511.7 | 567.0 | 304.2 | Total Labor Force |
| 1. กำลังแรงงานปัจจุบัน | 2,198.1 | 35.0 | 175.7 | 211.1 | 192.0 | 209.5 | 509.7 | 563.1 | 302.0 | 1. Current labor force |
| 1.1 ผู้มีงานทำ | 2,171.3 | 32.2 | 164.1 | 205.3 | 190.2 | 208.2 | 507.9 | 561.5 | 301.8 | 1.1 Employed |
| - ทำงาน | 2,150.9 | 32.1 | 164.1 | 203.7 | 189.7 | 207.2 | 504.5 | 552.8 | 296.8 | - At work |
| - ไม่ทำงานแต่มีงานประจำ | 20.4 | 0.1 | 0.1 | 1.6 | 0.5 | 1.0 | 3.4 | 8.7 | 5.0 | - With job but not at work |
| 1.2 ผู้ว่างงาน | 26.8 | 2.8 | 11.6 | 5.8 | 1.8 | 1.3 | 1.8 | 1.5 | 0.2 | 1.2 Unemployed |
| - หางานทำ | 9.3 | 1.3 | 3.6 | 1.8 | 0.6 | 0.7 | 1.4 | - | - | - Looking for work |
| - ไม่หางานทำ/พร้อมที่จะทำงาน | 17.6 | 1.5 | 8.0 | 4.1 | 1.3 | 0.6 | 0.4 | 1.5 | 0.2 | - Not looking/available for work |
| 2. กำลังแรงงานที่รอฤดูกาล | 10.6 | 0.2 | 1.0 | 0.1 | 0.8 | 0.4 | 2.0 | 4.0 | 2.2 | 2. Seasonally inactive labor force |
| ผู้ไม่อยู่ในกำลังแรงงาน | 1,120.2 | 240.7 | 118.3 | 28.2 | 24.7 | 23.5 | 58.4 | 116.9 | 509.6 | Persons not in Labor Force |
| 1. ทำงานบ้าน | 284.2 | 10.0 | 23.9 | 17.4 | 17.4 | 17.3 | 40.3 | 72.2 | 85.7 | 1. Household work |
| 2. เรียนหนังสือ | 310.1 | 221.0 | 84.8 | 3.8 | 0.1 | 0.4 | - | - | - | 2. Studies |
| 3. ยังเด็ก/ชร/ไม่สามารถทำงานได้ | 419.2 | 4.6 | 2.8 | 1.9 | 3.7 | 4.1 | 15.3 | 31.6 | 355.2 | 3. Too young/old/incapable of work |
| 4. อื่น ๆ | 106.7 | 5.2 | 6.7 | 5.2 | 3.5 | 1.6 | 2.8 | 13.0 | 68.6 | 4. Others |

ตารางที่ 1 จำนวนประชากรอายุ 15 ปีขึ้นไป จำนวนตามกลุ่มอายุ สถานภาพแรงงาน เพศ และเขตการปกครอง ภาคเหนือ (ต่อ)

TABLE 1. POPULATION 15 YEARS AND OVER BY AGE GROUP, LABOR FORCE STATUS, SEX AND AREA, NORTHERN REGION (Contd.)

| ไตรมาสที่ 1/2560 : Quarter 1/2017 | รวม | ในเขตเทศบาล MUNICIPAL AREA | | | | | | LABOR FORCE STATUS | |
|-----------------------------------|---------|----------------------------|-------|-------|-------|-------|-------|--------------------|-------|
| | | กลุ่มอายุ Age Group | | | | | | | |
| สถานภาพแรงงาน | Total | 15-19 | 20-24 | 25-29 | 30-34 | 35-39 | 40-49 | 50-59 | >= 60 |
| ประชากรอายุ 15 ปีขึ้นไป | 3,328.9 | 275.9 | 295.0 | 239.4 | 217.5 | 233.4 | 570.1 | 683.9 | 813.7 |
| ชาย | 1,573.3 | 137.2 | 144.8 | 119.4 | 109.0 | 112.8 | 266.2 | 315.5 | 368.5 |
| กำลังแรงงานรวม | 1,152.2 | 21.2 | 95.1 | 110.8 | 102.8 | 108.9 | 253.5 | 287.8 | 170.7 |
| 1. กำลังแรงงานปัจจุบัน | 1,146.3 | 21.0 | 95.1 | 110.8 | 102.8 | 108.9 | 252.5 | 286.3 | 169.0 |
| 1.1 ผู้มีงานทำ | 1,133.9 | 19.0 | 89.3 | 108.7 | 101.6 | 108.7 | 252.2 | 285.5 | 169.0 |
| - ทำงาน | 1,122.4 | 18.9 | 89.2 | 108.1 | 101.5 | 108.0 | 250.7 | 280.4 | 165.7 |
| - ไม่ทำงานแต่มีงานประจำ | 11.5 | 0.1 | 0.1 | 0.5 | 0.1 | 0.7 | 1.5 | 5.2 | 3.3 |
| 1.2 ผู้ว่างงาน | 12.4 | 2.0 | 5.8 | 2.1 | 1.2 | 0.2 | 0.4 | 0.8 | - |
| - พงานทำ | 4.3 | 1.3 | 2.1 | 0.7 | 0.1 | - | - | - | - |
| - ไม่พงานทำ/พร้อมที่จะทำงาน | 8.1 | 0.6 | 3.7 | 1.4 | 1.0 | 0.2 | 0.4 | 0.8 | - |
| 2. กำลังแรงงานที่รอฤดูกาล | 6.0 | 0.2 | 0.7 | 0.1 | 0.5 | 0.3 | 0.9 | 1.5 | 1.7 |
| ผู้ไม่อยู่ในกำลังแรงงาน | 421.1 | 116.1 | 49.1 | 8.5 | 5.7 | 3.6 | 12.7 | 27.8 | 197.8 |
| 1. ทำงานบ้าน | 19.7 | 1.3 | 3.4 | 1.2 | 1.4 | 0.5 | 2.6 | 5.0 | 4.1 |
| 2. เรียนหนังสือ | 152.0 | 109.6 | 39.2 | 3.0 | 0.1 | 0.2 | - | - | - |
| 3. ยังเด็ก ซรา/ไม่สามารถทำงานได้ | 184.0 | 2.5 | 1.9 | 1.5 | 1.5 | 1.8 | 8.5 | 15.3 | 150.9 |
| 4. อื่น ๆ | 65.5 | 2.7 | 4.6 | 2.7 | 2.6 | 1.1 | 1.6 | 7.4 | 42.7 |
| หญิง | 1,755.6 | 138.7 | 150.2 | 120.1 | 108.6 | 120.6 | 303.9 | 368.4 | 445.3 |
| กำลังแรงงานรวม | 1,056.5 | 14.0 | 81.0 | 100.3 | 89.5 | 100.7 | 258.2 | 279.2 | 133.5 |
| 1. กำลังแรงงานปัจจุบัน | 1,051.8 | 14.0 | 80.7 | 100.3 | 89.3 | 100.6 | 257.2 | 276.8 | 133.0 |
| 1.1 ผู้มีงานทำ | 1,037.4 | 13.2 | 74.9 | 96.6 | 88.6 | 99.5 | 255.8 | 276.0 | 132.8 |
| - ทำงาน | 1,028.5 | 13.2 | 74.9 | 95.6 | 88.2 | 99.2 | 253.9 | 272.4 | 131.1 |
| - ไม่ทำงานแต่มีงานประจำ | 8.9 | - | - | 1.0 | 0.4 | 0.3 | 1.9 | 3.6 | 1.8 |
| 1.2 ผู้ว่างงาน | 14.5 | 0.8 | 5.8 | 3.7 | 0.7 | 1.0 | 1.4 | 0.8 | 0.2 |
| - พงานทำ | 5.0 | - | 1.5 | 1.0 | 0.5 | 0.7 | 1.4 | - | - |
| - ไม่พงานทำ/พร้อมที่จะทำงาน | 9.5 | 0.8 | 4.4 | 2.7 | 0.2 | 0.4 | 0.1 | 0.8 | 0.2 |
| 2. กำลังแรงงานที่รอฤดูกาล | 4.6 | - | 0.3 | - | 0.3 | 0.1 | 1.0 | 2.5 | 0.4 |
| ผู้ไม่อยู่ในกำลังแรงงาน | 699.1 | 124.7 | 69.2 | 19.8 | 19.0 | 19.9 | 45.7 | 89.1 | 311.8 |
| 1. ทำงานบ้าน | 264.5 | 8.6 | 20.5 | 16.1 | 15.9 | 16.8 | 37.7 | 67.2 | 81.6 |
| 2. เรียนหนังสือ | 158.1 | 111.4 | 45.7 | 0.8 | - | 0.2 | - | - | - |
| 3. ยังเด็ก ซรา/ไม่สามารถทำงานได้ | 235.3 | 2.1 | 1.0 | 0.4 | 2.2 | 2.3 | 6.8 | 16.3 | 204.3 |
| 4. อื่น ๆ | 41.3 | 2.6 | 2.1 | 2.5 | 0.9 | 0.5 | 1.2 | 5.6 | 25.9 |

หน่วยเป็นพัน : In Thousands

ตารางที่ 1 จำนวนประชากรอายุ 15 ปีขึ้นไป จำแนกตามกลุ่มอายุ สถานภาพแรงงาน เพศ และเขตการปกครอง ภาคเหนือ (ต่อ)
TABLE 1 POPULATION 15 YEARS AND OVER BY AGE GROUP, LABOR FORCE STATUS, SEX AND AREA, NORTHERN REGION (Contd.)

| ไตรมาสที่ 1/2560 : Quarter 1/2017 | นอกเขตเทศบาล NON-MUNICIPAL AREA | | | | | | รวม Total | LABOR FORCE STATUS | | | | |
|-----------------------------------|---------------------------------|-------|-------|-------|-------|---------|--------------|--------------------|------------------------------------|------------------------------|--|--|
| | 15-19 | 20-24 | 25-29 | 30-34 | 35-39 | 40-49 | | 50-59 | >= 60 | POPULATION 15 YEARS AND OVER | | |
| ประชากรอายุ 15 ปีขึ้นไป | 514.4 | 517.7 | 424.6 | 401.7 | 445.7 | 1,064.4 | 1,244.2 | 1,549.1 | Total Labor Force | | | |
| กำลังแรงงานรวม | 105.8 | 335.6 | 348.8 | 354.4 | 395.1 | 950.2 | 1,040.2 | 637.8 | 1. Current labor force | | | |
| 1. กำลังแรงงานปัจจุบัน | 104.3 | 333.9 | 346.2 | 350.5 | 392.6 | 940.7 | 1,025.1 | 625.3 | 1.1 Employed | | | |
| 1.1 ผู้มีงานทำ | 99.2 | 323.3 | 341.8 | 343.7 | 391.9 | 937.7 | 1,019.5 | 624.2 | - At work | | | |
| - ทำงาน | 98.0 | 317.2 | 341.0 | 340.9 | 385.6 | 926.1 | 1,004.2 | 607.3 | - With job but not at work | | | |
| - ไม่ทำงานแต่มีงานประจำ | 1.2 | 6.1 | 0.8 | 2.8 | 6.3 | 11.6 | 15.4 | 16.9 | 1.2 Unemployed | | | |
| 1.2 ผู้ว่างงาน | 5.1 | 10.6 | 4.4 | 6.8 | 0.7 | 3.0 | 5.6 | 1.1 | - Looking for work | | | |
| - หางานทำ | 0.3 | 1.9 | 0.5 | 0.7 | 0.3 | - | - | - | - Not looking/available for work | | | |
| - ไม่หางานทำ/พร้อมที่จะทำงาน | 4.8 | 8.7 | 3.9 | 6.1 | 0.4 | 3.0 | 5.6 | 1.1 | 2. Seasonally inactive labor force | | | |
| 2. กำลังแรงงานที่รอฤดูกาล | 1.5 | 1.7 | 2.7 | 3.9 | 2.5 | 9.4 | 15.1 | 12.5 | Persons not in Labor Force | | | |
| ผู้ไม่อยู่ในกำลังแรงงาน | 408.6 | 182.1 | 75.8 | 47.3 | 50.6 | 114.2 | 204.0 | 911.3 | 1. Household work | | | |
| 1. ทำงานบ้าน | 23.3 | 70.3 | 54.1 | 33.1 | 30.6 | 78.0 | 131.9 | 161.4 | 2. Studies | | | |
| 2. เรียนหนังสือ | 369.3 | 83.1 | 4.2 | - | - | 0.2 | - | - | 3. Too young/old/incapable of work | | | |
| 3. ยังเด็ก/ชร/ไม่สามารถทำงานได้ | 6.6 | 13.1 | 10.9 | 10.3 | 14.8 | 28.0 | 51.8 | 699.8 | 4. Others | | | |
| 4. อื่น ๆ | 9.3 | 15.7 | 6.5 | 3.9 | 5.2 | 8.1 | 20.3 | 50.1 | | | | |

ไตรมาสที่ 1/2560 : Quarter 1/2017

นอกเขตเทศบาล NON-MUNICIPAL AREA

หน่วยเป็นพัน : In Thousands

ตารางที่ 1 จำนวนประชากรอายุ 15 ปีขึ้นไป จำนวนตามกลุ่มอายุ สถานภาพแรงงาน เพศ และเขตการปกครอง ภาคเหนือ (ต่อ)

TABLE 1. POPULATION 15 YEARS AND OVER BY AGE GROUP, LABOR FORCE STATUS, SEX AND AREA, NORTHERN REGION (Contd.)

| ไตรมาสที่ 1/2560 : Quarter 1/2017 | สถานที่พักอาศัย Non-Municipal Area | รวม Total | กลุ่มอายุ Age Group | | | | | | LABOR FORCE STATUS | | | | | |
|-----------------------------------|---------------------------------------|--------------|---------------------|-------|-------|-------|-------|---------|--------------------|---------|------------------------------------|------|--|--|
| | | | 15-19 | 20-24 | 25-29 | 30-34 | 35-39 | 40-49 | 50-59 | >= 60 | POPULATION 15 YEARS AND OVER | MALE | | |
| | ประชากรอายุ 15 ปีขึ้นไป | 6,161.8 | 514.4 | 517.7 | 424.6 | 401.7 | 445.7 | 1,064.4 | 1,244.2 | 1,549.1 | | | | |
| | ชาย | 3,002.0 | 264.5 | 264.8 | 218.4 | 206.8 | 222.2 | 515.0 | 592.2 | 718.0 | | | | |
| | กำลังแรงงานรวม | 2,305.3 | 81.0 | 198.5 | 196.0 | 196.4 | 208.9 | 488.9 | 551.6 | 384.0 | Total Labor Force | | | |
| | 1. กำลังแรงงานปัจจุบัน | 2,276.3 | 79.6 | 196.8 | 193.5 | 193.8 | 208.7 | 484.1 | 544.2 | 375.7 | 1. Current labor force | | | |
| | 1.1 ผู้มีงานทำ | 2,254.3 | 76.5 | 191.6 | 190.9 | 189.6 | 208.1 | 482.2 | 540.6 | 374.9 | 1.1 Employed | | | |
| | - ทำงาน | 2,214.3 | 75.3 | 189.3 | 190.1 | 187.8 | 204.9 | 475.3 | 529.3 | 362.3 | - At work | | | |
| | - ไม่ทำงานแต่มีงานประจำ | 40.0 | 1.2 | 2.3 | 0.8 | 1.7 | 3.2 | 7.0 | 11.2 | 12.6 | - With job but not at work | | | |
| | 1.2 ผู้ว่างงาน | 22.0 | 3.1 | 5.2 | 2.6 | 4.2 | 0.7 | 1.8 | 3.6 | 0.8 | 1.2 Unemployed | | | |
| | - พานงทำ | 1.7 | - | 1.1 | 0.2 | - | 0.3 | - | - | - | - Looking for work | | | |
| | - ไม่ทำงานทำ/พร้อมที่จะทำงาน | 20.4 | 3.1 | 4.1 | 2.4 | 4.2 | 0.4 | 1.8 | 3.6 | 0.8 | - Not looking/available for work | | | |
| | 2. กำลังแรงงานที่รอฤดูกาล | 29.0 | 1.5 | 1.7 | 2.5 | 2.6 | 0.2 | 4.8 | 7.5 | 8.3 | 2. Seasonally inactive labor force | | | |
| | ผู้ไม่อยู่ในกำลังแรงงาน | 696.7 | 183.5 | 66.3 | 22.5 | 10.5 | 13.3 | 26.1 | 40.6 | 334.0 | Persons not in Labor Force | | | |
| | 1. ทำงานบ้าน | 30.5 | 3.2 | 2.8 | 5.6 | 0.3 | 0.7 | 3.3 | 4.9 | 9.9 | 1. Household work | | | |
| | 2. เรียนหนังสือ | 221.2 | 170.8 | 46.4 | 3.9 | - | - | 0.2 | - | - | 2. Studies | | | |
| | 3. ยังกัก ขรา/ไม่สามารถทำงานได้ | 364.9 | 4.0 | 7.2 | 9.5 | 6.5 | 10.3 | 17.7 | 21.8 | 287.9 | 3. Too young/old/incapable of work | | | |
| | 4. อื่น ๆ | 80.0 | 5.4 | 10.0 | 3.5 | 3.7 | 2.3 | 5.0 | 13.9 | 36.3 | 4. Others | | | |
| | หญิง | 3,159.8 | 249.9 | 252.9 | 206.2 | 194.9 | 223.5 | 549.4 | 652.0 | 831.1 | FEMALE | | | |
| | กำลังแรงงานรวม | 1,862.4 | 24.7 | 137.1 | 152.9 | 158.0 | 186.1 | 461.3 | 488.6 | 253.8 | Total Labor Force | | | |
| | 1. กำลังแรงงานปัจจุบัน | 1,842.2 | 24.7 | 137.1 | 152.7 | 156.7 | 183.9 | 456.7 | 480.9 | 249.6 | 1. Current labor force | | | |
| | 1.1 ผู้มีงานทำ | 1,827.0 | 22.7 | 131.7 | 150.9 | 154.1 | 183.9 | 455.5 | 479.0 | 249.3 | 1.1 Employed | | | |
| | - ทำงาน | 1,805.9 | 22.7 | 127.9 | 150.9 | 153.0 | 180.7 | 450.8 | 474.8 | 245.1 | - At work | | | |
| | - ไม่ทำงานแต่มีงานประจำ | 21.1 | - | 3.8 | - | 1.1 | 3.2 | 4.7 | 4.2 | 4.3 | - With job but not at work | | | |
| | 1.2 ผู้ว่างงาน | 15.3 | 2.0 | 5.4 | 1.8 | 2.6 | - | 1.2 | 1.9 | 0.3 | 1.2 Unemployed | | | |
| | - พานงทำ | 2.1 | 0.3 | 0.9 | 0.2 | 0.7 | - | - | - | - | - Looking for work | | | |
| | - ไม่ทำงานทำ/พร้อมที่จะทำงาน | 13.2 | 1.7 | 4.6 | 1.6 | 1.9 | - | 1.2 | 1.9 | 0.3 | - Not looking/available for work | | | |
| | 2. กำลังแรงงานที่รอฤดูกาล | 20.2 | - | - | 0.2 | 1.3 | 2.3 | 4.7 | 7.7 | 4.1 | 2. Seasonally inactive labor force | | | |
| | ผู้ไม่อยู่ในกำลังแรงงาน | 1,297.4 | 225.2 | 115.8 | 53.3 | 36.9 | 37.4 | 88.1 | 163.4 | 577.3 | Persons not in Labor Force | | | |
| | 1. ทำงานบ้าน | 552.3 | 20.1 | 67.6 | 48.5 | 32.9 | 30.0 | 74.7 | 127.0 | 151.6 | 1. Household work | | | |
| | 2. เรียนหนังสือ | 235.7 | 198.6 | 36.7 | 0.4 | - | - | - | - | - | 2. Studies | | | |
| | 3. ยังกัก ขรา/ไม่สามารถทำงานได้ | 470.3 | 2.6 | 5.8 | 1.4 | 3.7 | 4.5 | 10.4 | 30.0 | 411.9 | 3. Too young/old/incapable of work | | | |
| | 4. อื่น ๆ | 39.1 | 3.9 | 5.7 | 3.0 | 2.9 | 3.1 | 6.4 | 6.4 | 13.9 | 4. Others | | | |

หน่วยเป็นพัน : In Thousands

ตารางที่ 2 จำนวนประชากรอายุ 15 ปีขึ้นไป จำแนกตามสถานภาพสมรส สถานภาพแรงงาน ภาคเหนือ

TABLE 2 POPULATION 15 YEARS AND OVER BY MARITAL STATUS, LABOR FORCE STATUS, NORTHERN REGION

ไตรมาสที่ 1/2560 : Quarter 1/2017

หน่วยเป็นพัน : In Thousands

| สถานภาพแรงงาน | รวม | เคยสมรส Ever-Married | | | | LABOR FORCE STATUS | | |
|------------------------------------|---------|----------------------|--------------|---------------|---------------|----------------------|-----------------|------------------------------------|
| | | โสด Single | สมรส Married | หม้าย Widowed | หย่า Divorced | แยกกันอยู่ Separated | ไม่ทราบ Unknown | TOTAL |
| ยอดรวม | 9,490.6 | 2,181.7 | 5,920.9 | 933.9 | 211.7 | 242.0 | 0.5 | TOTAL |
| กำลังแรงงานรวม | 6,376.4 | 1,170.6 | 4,548.4 | 299.0 | 169.0 | 189.3 | 0.1 | Total Labor Force |
| 1. กำลังแรงงานปัจจุบัน | 6,316.7 | 1,159.6 | 4,504.5 | 296.9 | 168.3 | 187.3 | 0.1 | 1. Current labor force |
| 1.1 ผู้มีงานทำ | 6,252.5 | 1,117.6 | 4,486.1 | 296.0 | 166.4 | 186.4 | 0.1 | 1.1 Employed |
| - ทำงาน | 6,171.0 | 1,107.8 | 4,422.6 | 290.5 | 164.1 | 185.9 | 0.1 | - At work |
| - ไม่ทำงานแต่มีงานประจำ | 81.5 | 9.8 | 63.5 | 5.5 | 2.2 | 0.5 | - | - With job but not at work |
| 1.2 ผู้ว่างงาน | 64.1 | 42.0 | 18.4 | 0.9 | 2.0 | 0.9 | - | 1.2 Unemployed |
| - ท างานทำ | 13.0 | 8.5 | 3.0 | - | 1.3 | 0.1 | - | - Looking for work |
| - ไม่ท างานทำ/พร้อมที่จะท างาน | 51.1 | 33.5 | 15.3 | 0.9 | 0.6 | 0.8 | - | - Not looking/available for work |
| 2. กำลังแรงงานที่รอฤดูกาล | 59.8 | 11.0 | 43.9 | 2.1 | 0.7 | 2.0 | - | 2. Seasonally inactive labor force |
| ผู้ไม่อยู่ในกำลังแรงงาน | 3,114.2 | 1,011.2 | 1,372.5 | 634.9 | 42.7 | 52.7 | 0.4 | Persons not in Labor Force |
| 1. ท างานบ้าน | 867.0 | 66.0 | 682.6 | 84.6 | 15.9 | 17.8 | - | 1. Household work |
| 2. เรียนหนังสือ | 766.9 | 746.8 | 19.8 | - | - | 0.3 | - | 2. Studies |
| 3. ย ังเด็ก ขรา/ไม่สามารถท างานได้ | 1,254.5 | 147.1 | 535.2 | 528.0 | 17.6 | 26.2 | 0.4 | 3. Too young/old/incapable of work |
| 4. อื่น ๆ | 225.8 | 51.2 | 134.9 | 22.2 | 9.2 | 8.3 | - | 4. Others |

ตารางที่ 2 จำนวนประชากรอายุ 15 ปีขึ้นไป จำแนกตามสถานภาพสมรส สถานภาพแรงงาน และเพศ ภาคเหนือ
TABLE 2 POPULATION 15 YEARS AND OVER BY MARITAL STATUS, LABOR FORCE STATUS AND SEX, NORTHERN REGION

ไตรมาสที่ 1/2560 : Quarter 1/2017

หน่วยเป็นพัน : In Thousands

| สถานภาพแรงงาน | เดสมรส Ever-Married | | | | รวม Total | LABOR FORCE STATUS | | |
|----------------------------------|---------------------|-----------------|------------------|------------------|--------------|-------------------------|--------------------|------------------------------------|
| | โสด Single | สมรส Married | หม้าย Widowed | หย่า Divorced | | แยกกันอยู่ Separated | ไม่ทราบ Unknown | |
| ชาย | 1,253.6 | 2,899.5 | 210.3 | 93.3 | 4,575.2 | 118.1 | 0.5 | MALE |
| กำลังแรงงาน | 748.2 | 2,459.7 | 77.7 | 79.5 | 3,457.5 | 92.4 | 0.1 | Total Labor Force |
| 1. กำลังแรงงานปัจจุบัน | 739.4 | 2,436.6 | 76.7 | 79.1 | 3,422.6 | 90.7 | 0.1 | 1. Current labor force |
| 1.1 ผู้มีงานทำ | 713.9 | 2,428.6 | 76.7 | 78.2 | 3,388.2 | 90.6 | 0.1 | 1.1 Employed |
| - ทำงาน | 707.4 | 2,387.0 | 75.0 | 76.9 | 3,336.7 | 90.4 | 0.1 | - At work |
| - ไม่ทำงานแต่มีงานประจำ | 6.5 | 41.7 | 1.7 | 1.4 | 51.5 | 0.2 | - | - With job but not at work |
| 1.2 ผู้ว่างงาน | 25.5 | 8.0 | - | 0.9 | 34.4 | 0.1 | - | 1.2 Unemployed |
| - หางานทำ | 5.0 | 0.7 | - | 0.3 | 6.0 | - | - | - Looking for work |
| - ไม่หางานทำ/พร้อมที่จะทำงาน | 20.5 | 7.3 | - | 0.6 | 28.5 | 0.1 | - | - Not looking/available for work |
| 2. กำลังแรงงานที่รอดูดกล | 8.8 | 23.1 | 1.0 | 0.3 | 35.0 | 1.7 | - | 2. Seasonally inactive labor force |
| ผู้ไม่อยู่ในกำลังแรงงาน | 505.4 | 439.8 | 132.6 | 13.8 | 1,117.7 | 25.7 | 0.4 | Persons not in Labor Force |
| 1. ที่งานบ้าน | 20.6 | 21.9 | 3.9 | 2.2 | 50.2 | 1.8 | - | 1. Household work |
| 2. เรียนหนังสือ | 365.5 | 7.6 | - | - | 373.1 | - | - | 2. Studies |
| 3. ยังเด็ก ซรา/ไม่สามารถทำงานได้ | 85.4 | 317.4 | 120.7 | 8.2 | 548.9 | 16.8 | 0.4 | 3. Too young/old/incapable of work |
| 4. อื่น ๆ | 33.9 | 92.9 | 8.1 | 3.5 | 145.5 | 7.1 | - | 4. Others |
| หญิง | 928.1 | 3,021.4 | 723.6 | 118.4 | 4,915.4 | 123.9 | - | FEMALE |
| กำลังแรงงานรวม | 422.4 | 2,088.7 | 221.3 | 89.6 | 2,918.9 | 96.9 | - | Total Labor Force |
| 1. กำลังแรงงานปัจจุบัน | 420.2 | 2,067.9 | 220.2 | 89.2 | 2,894.1 | 96.6 | - | 1. Current labor force |
| 1.1 ผู้มีงานทำ | 403.7 | 2,057.5 | 219.3 | 88.1 | 2,864.4 | 95.8 | - | 1.1 Employed |
| - ทำงาน | 400.4 | 2,035.6 | 215.5 | 87.2 | 2,834.3 | 95.6 | - | - At work |
| - ไม่ทำงานแต่มีงานประจำ | 3.3 | 21.8 | 3.8 | 0.9 | 30.0 | 0.3 | - | - With job but not at work |
| 1.2 ผู้ว่างงาน | 16.6 | 10.4 | 0.9 | 1.1 | 29.7 | 0.8 | - | 1.2 Unemployed |
| - หางานทำ | 3.5 | 2.3 | - | 1.1 | 7.1 | 0.1 | - | - Looking for work |
| - ไม่หางานทำ/พร้อมที่จะทำงาน | 13.0 | 8.1 | 0.9 | - | 22.7 | 0.7 | - | - Not looking/available for work |
| 2. กำลังแรงงานที่รอดูดกล | 2.1 | 20.9 | 1.2 | 0.4 | 24.8 | 0.3 | - | 2. Seasonally inactive labor force |
| ผู้ไม่อยู่ในกำลังแรงงาน | 505.7 | 932.7 | 502.3 | 28.8 | 1,996.5 | 27.0 | - | Persons not in Labor Force |
| 1. ที่งานบ้าน | 45.5 | 660.8 | 80.8 | 13.7 | 816.8 | 16.1 | - | 1. Household work |
| 2. เรียนหนังสือ | 381.3 | 12.1 | - | - | 393.8 | 0.3 | - | 2. Studies |
| 3. ยังเด็ก ซรา/ไม่สามารถทำงานได้ | 61.7 | 217.8 | 407.4 | 9.4 | 705.6 | 9.4 | - | 3. Too young/old/incapable of work |
| 4. อื่น ๆ | 17.3 | 41.9 | 14.2 | 5.8 | 80.4 | 1.2 | - | 4. Others |

ตารางที่ 2 จำนวนประชากรอายุ 15 ปีขึ้นไป จำแนกตามสถานภาพสมรส สถานภาพแรงงาน เพศ และเขตการปกครอง ภาคเหนือ (ต่อ)
TABLE 2 POPULATION 15 YEARS AND OVER BY MARITAL STATUS, LABOR FORCE STATUS, SEX AND AREA, NORTHERN REGION (Contd.)

ไตรมาสที่ 1/2560 : Quarter 1/2017

ในเขตเทศบาล MUNICIPAL AREA

หน่วยเป็นพัน : In Thousands

| สถานภาพแรงงาน | รวม | | | | เคยสมรส Ever-Married | | | | LABOR FORCE STATUS | |
|----------------------------------|----------------|--------------|----------------|---------------|----------------------|----------------------|------------------------------------|------------------------------------|--------------------|--|
| | Total | โสด Single | สมรส Married | หม้าย Widowed | หย่า Divorced | แยกกันอยู่ Separated | ไม่ทราบ Unknown | LABOR FORCE STATUS | LABOR FORCE STATUS | |
| ยอดรวม | 3,328.9 | 880.0 | 1,959.5 | 324.6 | 95.2 | 69.1 | 0.5 | TOTAL | TOTAL | |
| ชาย | 1,573.3 | 473.4 | 953.9 | 75.1 | 39.1 | 31.2 | 0.5 | MALE | MALE | |
| 1,152.2 | 279.1 | 786.9 | 25.8 | 34.6 | 25.7 | 0.1 | Total Labor Force | Total Labor Force | | |
| 1,146.3 | 278.5 | 782.4 | 25.8 | 34.5 | 25.0 | 0.1 | 1. Current labor force | 1. Current labor force | | |
| 1,133.9 | 269.4 | 779.7 | 25.8 | 34.0 | 24.9 | 0.1 | 1.1 Employed | 1.1 Employed | | |
| 1,122.4 | 268.6 | 770.1 | 25.0 | 33.9 | 24.7 | 0.1 | - At work | - At work | | |
| 11.5 | 0.8 | 9.5 | 0.9 | 0.1 | 0.2 | - | - With job but not at work | - With job but not at work | | |
| 1.2 ผู้ว่างงาน | 9.1 | 2.7 | 0.4 | - | 0.5 | - | 1.2 Unemployed | 1.2 Unemployed | | |
| - ทักษะไม่เพียงพอ | 3.7 | 0.4 | - | - | 0.3 | - | - Looking for work | - Looking for work | | |
| - ไม่หางานทำ/พร้อมที่จะทำงาน | 8.1 | 5.5 | 2.3 | - | 0.2 | - | - Not looking/available for work | - Not looking/available for work | | |
| 2. กำลังแรงงานที่รอฤดูกาล | 6.0 | 0.5 | 4.5 | - | 0.1 | - | 2. Seasonally inactive labor force | 2. Seasonally inactive labor force | | |
| ผู้ไม่อยู่ในกำลังแรงงาน | 421.1 | 194.4 | 167.0 | 49.3 | 4.5 | 0.4 | Persons not in Labor Force | Persons not in Labor Force | | |
| 1. ที่งานบ้าน | 19.7 | 8.0 | 9.2 | 1.1 | 0.7 | - | 1. Household work | 1. Household work | | |
| 2. เรียนหนังสือ | 152.0 | 147.6 | 4.4 | - | - | - | 2. Studies | 2. Studies | | |
| 3. ยังเด็ก ขรา/ไม่สามารถทำงานได้ | 184.0 | 26.4 | 105.8 | 45.0 | 3.0 | 3.4 | 3. Too young/old/incapable of work | 3. Too young/old/incapable of work | | |
| 4. อื่น ๆ | 65.5 | 12.4 | 47.7 | 3.2 | 0.8 | 1.3 | 4. Others | 4. Others | | |
| หญิง | 1,755.6 | 406.6 | 1,005.5 | 249.5 | 56.1 | 38.0 | - | FEMALE | FEMALE | |
| 1,056.5 | 207.0 | 699.1 | 76.4 | 42.6 | 31.4 | - | Total Labor Force | Total Labor Force | | |
| 1,051.8 | 206.6 | 695.5 | 76.2 | 42.4 | 31.2 | - | 1. Current labor force | 1. Current labor force | | |
| 1,037.4 | 197.8 | 692.2 | 75.3 | 41.3 | 30.7 | - | 1.1 Employed | 1.1 Employed | | |
| 1,028.5 | 196.5 | 685.5 | 74.7 | 41.3 | 30.4 | - | - At work | - At work | | |
| 8.9 | 1.3 | 6.7 | 0.6 | - | 0.3 | - | - With job but not at work | - With job but not at work | | |
| 1.2 ผู้ว่างงาน | 8.8 | 3.3 | 0.9 | - | 1.1 | - | 1.2 Unemployed | 1.2 Unemployed | | |
| - ทักษะไม่เพียงพอ | 2.1 | 1.7 | - | - | 1.1 | - | - Looking for work | - Looking for work | | |
| - ไม่หางานทำ/พร้อมที่จะทำงาน | 9.5 | 6.7 | 1.6 | 0.9 | - | - | - Not looking/available for work | - Not looking/available for work | | |
| 2. กำลังแรงงานที่รอฤดูกาล | 4.6 | 0.4 | 3.6 | 0.2 | 0.2 | - | 2. Seasonally inactive labor force | 2. Seasonally inactive labor force | | |
| ผู้ไม่อยู่ในกำลังแรงงาน | 699.1 | 199.6 | 306.4 | 173.2 | 13.5 | - | Persons not in Labor Force | Persons not in Labor Force | | |
| 1. ที่งานบ้าน | 264.5 | 15.8 | 212.0 | 27.4 | 6.1 | - | 1. Household work | 1. Household work | | |
| 2. เรียนหนังสือ | 158.1 | 154.5 | 3.7 | - | - | - | 2. Studies | 2. Studies | | |
| 3. ยังเด็ก ขรา/ไม่สามารถทำงานได้ | 235.3 | 19.9 | 71.0 | 138.0 | 3.7 | - | 3. Too young/old/incapable of work | 3. Too young/old/incapable of work | | |
| 4. อื่น ๆ | 41.3 | 9.4 | 19.7 | 7.8 | 3.7 | - | 4. Others | 4. Others | | |

ตารางที่ 2 จำนวนประชากรอายุ 15 ปีขึ้นไป จำแนกตามสถานภาพสมรส สถานภาพแรงงาน เพศ และเขตการปกครอง ภาคเหนือ (ต่อ)
TABLE 2 POPULATION 15 YEARS AND OVER BY MARITAL STATUS, LABOR FORCE STATUS, SEX AND AREA, NORTHERN REGION (Contd.)

ไตรมาสที่ 1/2560 : Quarter 1/2017

นอกเขตเทศบาล NON-MUNICIPAL AREA

หน่วยเป็นพัน : In Thousands

| สถานภาพแรงงาน | รวม | เคยสมรส Ever-Married | | | | LABOR FORCE STATUS | |
|----------------------------------|----------------|----------------------|----------------|---------------|----------------|----------------------|---|
| | | โสด Single | สมรส Married | หม้าย Widowed | หย่า Divorced | แยกกันอยู่ Separated | ไม่ทราบ Unknown |
| ยอดรวม | 6,161.8 | 1,301.7 | 3,961.4 | 609.3 | 1,165.5 | 172.8 | TOTAL |
| ชาย | 3,002.0 | 780.2 | 1,945.5 | 135.2 | 54.2 | 86.9 | MALE |
| กำลังแรงงานรวม | 2,305.3 | 469.2 | 1,672.8 | 51.9 | 44.9 | 66.7 | Total Labor Force |
| 1. กำลังแรงงานปัจจุบัน | 2,276.3 | 460.9 | 1,654.2 | 50.9 | 44.7 | 65.7 | 1. Current labor force |
| 1.1 ผู้มีงานทำ | 2,254.3 | 444.5 | 1,649.0 | 50.9 | 44.2 | 65.7 | 1.1 Employed |
| - ทำงาน | 2,214.3 | 438.7 | 1,616.9 | 50.0 | 43.0 | 65.7 | - At work |
| - ไม่ทำงานแต่มีงานประจำ | 40.0 | 5.7 | 32.1 | 0.9 | 1.3 | - | - With job but not at work |
| 1.2 ผู้ว่างงาน | 22.0 | 16.4 | 5.3 | - | 0.4 | - | 1.2 Unemployed |
| - หางานทำ | 1.7 | 1.3 | 0.3 | - | - | - | - Looking for work |
| - ไม่หางานทำ/พร้อมที่จะทำงาน | 20.4 | 15.0 | 4.9 | - | 0.4 | - | - Not looking/available for work |
| 2. กำลังแรงงานที่รอดูดกล | 29.0 | 8.3 | 18.5 | 1.0 | 0.2 | 1.0 | 2. Seasonally inactive labor force |
| ผู้ไม่อยู่ในกำลังแรงงาน | 696.7 | 311.1 | 272.8 | 83.3 | 9.3 | 20.2 | Persons not in Labor Force |
| 1. ทำงานบ้าน | 30.5 | 12.6 | 12.7 | 2.8 | 1.5 | 1.0 | 1. Household work |
| 2. เรียนหนังสือ | 221.2 | 217.9 | 3.3 | - | - | - | 2. Studies |
| 3. ยังเด็ก ซรา/ไม่สามารถทำงานได้ | 364.9 | 59.0 | 211.6 | 75.7 | 5.2 | 13.4 | 3. Too young/old/incapable of work |
| 4. อื่น ๆ | 80.0 | 21.5 | 45.2 | 4.8 | 2.6 | 5.8 | 4. Others |
| หญิง | 3,159.8 | 521.5 | 2,015.9 | 474.1 | 62.3 | 86.0 | FEMALE |
| กำลังแรงงานรวม | 1,862.4 | 215.4 | 1,389.6 | 145.0 | 47.0 | 65.5 | Total Labor Force |
| 1. กำลังแรงงานปัจจุบัน | 1,842.2 | 213.7 | 1,372.3 | 144.0 | 46.8 | 65.5 | 1. Current labor force |
| 1.1 ผู้มีงานทำ | 1,827.0 | 205.9 | 1,365.2 | 144.0 | 46.8 | 65.1 | 1.1 Employed |
| - ทำงาน | 1,805.9 | 203.9 | 1,350.1 | 140.8 | 45.9 | 65.1 | - At work |
| - ไม่ทำงานแต่มีงานประจำ | 21.1 | 2.0 | 15.1 | 3.2 | 0.9 | - | - With job but not at work |
| 1.2 ผู้ว่างงาน | 15.3 | 7.8 | 7.1 | - | - | 0.4 | 1.2 Unemployed |
| - หางานทำ | 2.1 | 1.4 | 0.7 | - | - | - | - Looking for work |
| - ไม่หางานทำ/พร้อมที่จะทำงาน | 13.2 | 6.4 | 6.4 | - | - | 0.4 | - Not looking/available for work |
| 2. กำลังแรงงานที่รอดูดกล | 20.2 | 1.7 | 17.3 | 1.0 | 0.2 | - | 2. Seasonally inactive labor force |
| ผู้ไม่อยู่ในกำลังแรงงาน | 1,297.4 | 306.1 | 626.3 | 329.1 | 15.4 | 20.5 | Persons not in Labor Force |
| 1. ทำงานบ้าน | 552.3 | 29.6 | 448.7 | 53.4 | 7.7 | 12.9 | 1. Household work |
| 2. เรียนหนังสือ | 235.7 | 226.9 | 8.5 | - | - | 0.3 | 2. Studies |
| 3. ยังเด็ก ซรา/ไม่สามารถทำงานได้ | 470.3 | 41.7 | 146.8 | 269.4 | 5.6 | 6.8 | 3. Too young/old/incapable of work |
| 4. อื่น ๆ | 39.1 | 7.9 | 22.3 | 6.4 | 2.1 | 0.5 | 4. Others |

ตารางที่ 3 จำนวนประชากรอายุ 15 ปีขึ้นไป จำแนกตามระดับการศึกษาที่สำเร็จ สถานภาพแรงงาน ภาคเหนือ
 TABLE 3 POPULATION 15 YEARS AND OVER BY LEVEL OF EDUCATIONAL ATTAINMENT, LABOR FORCE STATUS, NORTHERN REGION

ไตรมาสที่ 1/2560 -Quarter 1/2017

หน่วยนับพัน : in Thousands

| สถานภาพแรงงาน | รวม | ไม่ ภาคศึกษา No schooling | ต่ำกว่า ประถมศึกษา Incomplete primary | ประถมศึกษา Primary | มัธยมศึกษาตอนต้น Upper Secondary Level | | | | อุดมศึกษา Higher Level | | | อื่นๆ Others | ไม่ทราบ Unknown | LABOR FORCE STATUS |
|---------------------------------|---------|------------------------------------|--|-----------------------|--|-------------------------------|----------------------------------|--|---|---|-----------------------------------|-----------------|--------------------|------------------------------------|
| | | | | | มัธยมศึกษา ตอนต้น Lower Secondary | สามัญ General/ Academic | สาขาวิชา- ศึกษา Vocational | สาขาวิชา- การศึกษา Teacher Training | สาขาวิชา- ศึกษา Teacher Training | Higher Level | | | | |
| | | | | | | | | | | สาขาวิชา- ศึกษา Teacher Training | สาขาวิชา- การศึกษา Academic | | | |
| ยอดรวม | 9,490.6 | 797.0 | 3,028.8 | 1,619.9 | 1,440.9 | 1,048.1 | 255.2 | 1.5 | 709.2 | 345.0 | 213.3 | 23.6 | 10.2 | TOTAL |
| กำลังแรงงานรวม | 6,376.4 | 426.1 | 1,826.9 | 1,244.6 | 870.8 | 733.3 | 169.8 | 0.5 | 627.9 | 293.6 | 158.4 | 18.3 | 6.4 | Total Labor Force |
| 1. กำลังแรงงานปัจจุบัน | 6,316.7 | 415.9 | 1,804.8 | 1,232.1 | 860.8 | 730.2 | 168.8 | 0.5 | 627.2 | 293.4 | 158.4 | 18.3 | 6.4 | 1. Current labor force |
| 1.1 ผู้จ้างทำ | 6,252.5 | 414.0 | 1,799.2 | 1,223.2 | 853.4 | 717.1 | 167.7 | 0.5 | 608.7 | 287.9 | 156.3 | 18.1 | 6.4 | 1.1 Employed |
| - ทำงาน | 6,171.0 | 404.2 | 1,769.2 | 1,206.6 | 846.0 | 707.6 | 166.1 | 0.5 | 603.9 | 286.3 | 156.2 | 18.1 | 6.4 | - At work |
| - ไม่ทำงานแต่มีงานประจำ | 81.5 | 9.8 | 30.1 | 16.6 | 7.4 | 9.6 | 1.6 | - | 4.8 | 1.5 | 0.1 | - | - | - With job but not at work |
| 1.2 ผู้ว่างงาน | 64.1 | 1.9 | 5.6 | 8.8 | 7.4 | 13.0 | 1.2 | - | 18.5 | 5.5 | 2.1 | 0.2 | - | 1.2 Unemployed |
| - หางานทำ | 13.0 | - | - | 0.5 | 2.8 | 4.6 | 0.1 | - | 4.1 | 0.9 | - | - | - | - Looking for work |
| - ไม่หางานทำพร้อมที่จะทำงาน | 51.1 | 1.9 | 5.6 | 8.3 | 4.6 | 8.5 | 1.0 | - | 14.4 | 4.6 | 2.1 | 0.2 | - | - Not looking/available for work |
| 2. กำลังแรงงานที่หยุดพัก | 99.8 | 10.2 | 22.2 | 12.5 | 10.1 | 3.1 | 0.9 | - | 0.6 | 0.2 | - | - | - | 2. Seasonally inactive labor force |
| ผู้ไม่อยู่ในกำลังแรงงาน | 3,114.2 | 370.9 | 1,201.8 | 375.3 | 570.1 | 314.9 | 85.5 | 1.0 | 81.3 | 51.4 | 54.9 | 5.3 | 3.8 | Persons not in Labor Force |
| 1. ทำงานบ้าน | 867.0 | 89.5 | 339.1 | 131.8 | 124.0 | 89.9 | 15.5 | - | 38.9 | 24.3 | 9.1 | 2.9 | 2.0 | 1. Household work |
| 2. เรียนหนังสือ | 766.9 | - | 1.4 | 154.6 | 387.7 | 158.4 | 53.9 | - | 2.4 | 7.4 | 0.1 | 1.1 | - | 2. Studies |
| 3. ถึงแก่กรรม/ไม่สามารถทำงานได้ | 1,254.5 | 274.4 | 830.9 | 67.5 | 29.8 | 30.8 | 5.6 | 0.2 | 4.2 | 5.9 | 2.5 | 0.9 | 1.9 | 3. Too young/old/incapable of work |
| 4. อื่น ๆ | 225.8 | 7.0 | 30.5 | 21.4 | 28.6 | 35.9 | 8.4 | 0.8 | 35.9 | 13.9 | 43.2 | 0.3 | - | 4. Others |

./ รวมอาชีพระยะสั้น ./ Including Short Course Vocational

ตารางที่ 3 จำนวนประชากรอายุ 15 ปีขึ้นไป จำนวนตามระดับการศึกษาที่สำเร็จ สถานภาพแรงงาน เพศ ภาคเหนือ
TABLE 3 POPULATION 15 YEARS AND OVER BY LEVEL OF EDUCATIONAL ATTAINMENT, LABOR FORCE STATUS, SEX, NORTHERN REGION

| สถานภาพแรงงาน | ไม่มีการศึกษา | | | | ระดับประถมศึกษาตอนต้น | | | | ระดับประถมศึกษาตอนปลาย | | | | อุดมศึกษา | | | | LABOR FORCE STATUS | | | |
|---------------------------------|---------------|-----------------|----------------|-----------------------|-----------------------|-----------------------|----------------------|-----------------------|------------------------|------------|----------------------|-----------|----------------------|-----------|----------|-----------|--------------------|-------|------------------------------------|--------------------|
| | รวม | ไม่ การศึกษา | ไม่ สมบูรณ์ | ต่ำกว่า ประถมศึกษา | ประถมศึกษา | ต่ำกว่า มัธยมศึกษา | มัธยมศึกษา ตอนต้น | มัธยมศึกษา ตอนปลาย | ต่ำกว่า มัธยมศึกษา | มัธยมศึกษา | ต่ำกว่า อุดมศึกษา | อุดมศึกษา | ต่ำกว่า ปริญญาตรี | ปริญญาตรี | ปริญญาโท | ปริญญาเอก | | อื่นๆ | Unknown | |
| | | | | | | | | | | | | | | | | | | | | No schooling |
| ชาย | 4,575.2 | 301.9 | 1,351.4 | 861.0 | 791.8 | 544.7 | 149.2 | 0.8 | 306.3 | 180.7 | 72.3 | 10.4 | 4.8 | 3.5 | 3.5 | 3.5 | 10.0 | 4.8 | MALE | |
| ทั้งหมดรวม | 3,427.5 | 210.0 | 954.5 | 717.1 | 553.9 | 415.7 | 107.0 | 0.3 | 272.7 | 161.4 | 51.6 | 10.0 | 3.5 | 3.5 | 3.5 | 10.0 | 10.0 | 3.5 | Total Labor Force | |
| 1. กำลังแรงงานที่จับต้องได้ | 3,422.6 | 206.4 | 941.5 | 710.0 | 546.2 | 413.6 | 106.1 | 0.3 | 272.4 | 161.2 | 51.6 | 10.0 | 3.5 | 3.5 | 3.5 | 10.0 | 10.0 | 3.5 | 1. Current labor force | |
| 1.1 ผู้ใช้งานประจำ | 3,388.2 | 205.4 | 938.1 | 703.7 | 540.6 | 407.9 | 105.1 | 0.3 | 265.6 | 157.3 | 50.8 | 10.0 | 3.5 | 3.5 | 3.5 | 10.0 | 10.0 | 3.5 | 1.1 Employed | |
| - พนักงาน | 3,336.7 | 199.7 | 917.4 | 690.6 | 536.0 | 403.3 | 104.3 | 0.3 | 264.5 | 156.6 | 50.7 | 10.0 | 3.5 | 3.5 | 3.5 | 10.0 | 10.0 | 3.5 | - At work | |
| - ไม่ทำงานแต่มีงานประจำ | 51.5 | 5.8 | 20.7 | 13.1 | 4.6 | 4.6 | 0.8 | - | 1.1 | 1.1 | 0.7 | 0.1 | - | - | - | - | - | - | - With job but not at work | |
| 1.2 ผู้ว่างงาน | 34.4 | 0.9 | 3.4 | 6.3 | 5.5 | 5.7 | 1.0 | - | 6.9 | 3.8 | 0.8 | - | - | - | - | - | - | - | 1.2 Unemployed | |
| - พวกรอค่า | 6.0 | - | - | - | 1.8 | 2.4 | 0.1 | - | 1.3 | 0.4 | - | - | - | - | - | - | - | - | - | - Looking for work |
| - ไม่ทำงาน/พร้อมที่จะทำงาน | 28.5 | 0.9 | 3.4 | 6.3 | 3.8 | 3.3 | 0.9 | - | 5.5 | 3.5 | 0.8 | - | - | - | - | - | - | - | - Not looking/available for work | |
| 2. กำลังแรงงานที่ว่างงาน | 35.0 | 3.6 | 13.0 | 7.1 | 7.7 | 2.1 | 0.9 | - | 0.3 | 0.2 | - | - | - | - | - | - | - | - | 2. Seasonally inactive labor force | |
| ผู้ว่างงานทั้งหมดรวม | 1,177.7 | 92.0 | 396.8 | 149.9 | 237.9 | 129.0 | 42.2 | 0.5 | 33.6 | 19.4 | 20.7 | 0.4 | 1.3 | 0.4 | 1.3 | 0.4 | 1.3 | 0.9 | Persons not in Labor Force | |
| 1. ทำงานบ้าน | 50.2 | 1.4 | 16.8 | 6.7 | 12.4 | 6.6 | 0.8 | - | 3.5 | 1.6 | - | - | - | - | - | - | - | - | 1. Household work | |
| 2. เรียนหนังสือ | 373.1 | - | 1.3 | 76.0 | 182.3 | 76.0 | 32.2 | - | 1.1 | 3.9 | - | 0.3 | - | - | - | - | - | - | 2. Studies | |
| 3. ย้ายที่จาก/ไม่สามารถทำงานได้ | 548.9 | 86.1 | 360.8 | 45.8 | 20.9 | 22.0 | 3.3 | - | 3.1 | 4.9 | 1.1 | 0.1 | 0.9 | 0.9 | 0.9 | 0.1 | 0.1 | 0.9 | 3. Too young/old/incapable of work | |
| 4. อื่น ๆ | 145.5 | 4.5 | 18.0 | 15.5 | 22.3 | 24.4 | 5.9 | 0.5 | 25.8 | 9.0 | 19.6 | - | - | - | - | - | - | - | 4. Others | |
| หญิง | 4,915.4 | 495.0 | 1,677.4 | 758.9 | 649.1 | 503.5 | 104.1 | 0.7 | 402.9 | 164.3 | 140.9 | 13.2 | 5.4 | 5.4 | 5.4 | 13.2 | 13.2 | 5.4 | FEMALE | |
| ทั้งหมดรวม | 2,918.9 | 216.1 | 872.4 | 527.5 | 317.0 | 317.6 | 62.8 | 0.3 | 355.2 | 132.2 | 106.8 | 8.3 | 2.9 | 2.9 | 2.9 | 8.3 | 8.3 | 2.9 | Total Labor Force | |
| 1. กำลังแรงงานที่จับต้องได้ | 2,894.1 | 209.5 | 863.3 | 522.1 | 314.6 | 316.6 | 62.8 | 0.3 | 354.8 | 132.2 | 106.8 | 8.3 | 2.9 | 2.9 | 2.9 | 8.3 | 8.3 | 2.9 | 1. Current labor force | |
| 1.1 ผู้ใช้งานประจำ | 2,864.4 | 208.6 | 861.1 | 519.6 | 312.8 | 309.2 | 62.6 | 0.3 | 343.2 | 130.6 | 105.6 | 8.1 | 2.9 | 2.9 | 2.9 | 8.1 | 8.1 | 2.9 | 1.1 Employed | |
| - พนักงาน | 2,834.3 | 204.5 | 851.7 | 516.0 | 310.1 | 304.3 | 61.8 | 0.3 | 339.4 | 129.8 | 105.6 | 8.1 | 2.9 | 2.9 | 2.9 | 8.1 | 8.1 | 2.9 | - At work | |
| - ไม่ทำงานแต่มีงานประจำ | 30.0 | 4.1 | 9.4 | 3.6 | 2.7 | 4.9 | 0.8 | - | 3.7 | 0.8 | - | - | - | - | - | - | - | - | - With job but not at work | |
| 1.2 ผู้ว่างงาน | 29.7 | 1.0 | 2.2 | 2.5 | 1.8 | 7.3 | 0.2 | - | 11.7 | 1.7 | 1.2 | 0.2 | - | - | - | - | - | - | 1.2 Unemployed | |
| - พวกรอค่า | 7.1 | - | - | 0.5 | 1.0 | 2.2 | - | - | 2.8 | 0.5 | - | - | - | - | - | - | - | - | - Looking for work | |
| - ไม่ทำงาน/พร้อมที่จะทำงาน | 22.7 | 1.0 | 2.2 | 2.0 | 0.8 | 5.1 | 0.2 | - | 8.9 | 1.2 | 1.2 | 0.2 | - | - | - | - | - | - | - Not looking/available for work | |
| 2. กำลังแรงงานที่ว่างงาน | 24.8 | 6.6 | 9.1 | 5.4 | 2.4 | 1.0 | - | - | 0.4 | - | - | - | - | - | - | - | - | - | 2. Seasonally inactive labor force | |
| ผู้ว่างงานทั้งหมดรวม | 1,996.5 | 278.9 | 805.0 | 231.4 | 332.2 | 185.9 | 41.3 | 0.4 | 47.8 | 32.0 | 34.2 | 4.9 | 2.5 | 2.5 | 2.5 | 4.9 | 4.9 | 2.5 | Persons not in Labor Force | |
| 1. ทำงานบ้าน | 816.8 | 88.2 | 322.3 | 125.2 | 111.6 | 83.3 | 14.7 | - | 35.3 | 22.7 | 9.1 | 2.9 | 1.6 | 1.6 | 1.6 | 2.9 | 2.9 | 1.6 | 1. Household work | |
| 2. เรียนหนังสือ | 393.8 | - | 0.1 | 78.6 | 205.4 | 82.3 | 21.8 | - | 1.2 | 3.4 | 0.1 | 0.8 | - | - | - | - | - | - | 2. Studies | |
| 3. ย้ายที่จาก/ไม่สามารถทำงานได้ | 705.6 | 188.3 | 470.1 | 21.7 | 8.9 | 8.8 | 2.3 | 0.2 | 1.1 | 1.0 | 1.4 | 0.9 | 1.0 | 1.0 | 1.0 | 0.9 | 0.9 | 1.0 | 3. Too young/old/incapable of work | |
| 4. อื่น ๆ | 80.4 | 2.5 | 12.5 | 5.9 | 6.3 | 11.5 | 2.6 | 0.2 | 10.1 | 4.9 | 23.6 | 0.3 | - | - | - | - | - | - | 4. Others | |

↕ รวมอาชีพระยะสั้น ↕ Including Short Course/Vocational

ตารางที่ 3 จำนวนประชากรอายุ 15 ปีขึ้นไป จำนวนตามระดับการศึกษาที่สำเร็จ สถานภาพแรงงาน เพศ และเขตภาคของ ภาคเหนือ (ต่อ)

TABLE 3 POPULATION 15 YEARS AND OVER BY LEVEL OF EDUCATIONAL ATTAINMENT, LABOR FORCE STATUS, SEX AND AREA, NORTHERN REGION (Contd)

| สถานภาพแรงงาน | รวม | ไม่มี การศึกษา No schooling | ต่ำกว่า ประถมศึกษา Incomplete primary | ประถมศึกษา Primary | ระดับมัธยมศึกษาตอนต้น Upper Secondary Level | | | | อุดมศึกษา Higher Level | | | อื่น ๆ Others | ไม่ทราบ Unknown | LABOR FORCE STATUS |
|-----------------------------------|---------|--------------------------------------|--|-----------------------|--|-------------------------------|----------------------------------|--|--|--|--|------------------|------------------------------------|--------------------|
| | | | | | มัธยมศึกษา ตอนต้น Lower Secondary | สามัญ General/ Academic | สาขาวิชา- ศึกษา Vocational | สาขาวิชา- การศึกษา Teacher Training | สาขาวิชา- การศึกษา Teacher Training | สาขาวิชา- การศึกษา Teacher Training | สาขาวิชา- การศึกษา Teacher Training | | | |
| | | | | | | | | | | | | | | |
| รวมทั้งรวม | 3,328.9 | 213.7 | 939.0 | 449.3 | 427.8 | 127.5 | 0.6 | 396.9 | 173.4 | 96.7 | 11.1 | 4.9 | TOTAL | |
| กำลังแรงงานรวม | 2,208.7 | 120.9 | 536.4 | 336.5 | 281.1 | 81.2 | 0.2 | 354.2 | 149.6 | 63.6 | 8.2 | 3.7 | Total Labor Force | |
| 1. กำลังแรงงานปัจจุบัน | 2,198.1 | 119.6 | 532.9 | 334.7 | 279.6 | 81.1 | 0.2 | 353.7 | 149.6 | 63.6 | 8.2 | 3.7 | 1. Current labor force | |
| 1.1 ผู้จ้างทำ | 2,171.3 | 119.1 | 531.5 | 333.0 | 274.1 | 80.4 | 0.2 | 344.5 | 146.3 | 63.1 | 8.0 | 3.7 | 1.1 Employed | |
| - ทำงาน | 2,150.9 | 116.7 | 522.2 | 329.9 | 272.8 | 79.9 | 0.2 | 343.8 | 145.3 | 63.1 | 8.0 | 3.7 | - At work | |
| - ไม่ทำงานแต่มีงานประจำ | 20.4 | 2.4 | 9.3 | 3.1 | 1.3 | 0.5 | - | 0.6 | 1.1 | - | - | - | - With job but not at work | |
| 1.2 ผู้ว่างงาน | 26.8 | 0.5 | 1.3 | 1.7 | 5.5 | 0.7 | - | 9.3 | 3.2 | 0.5 | 0.2 | - | 1.2 Unemployed | |
| - หางานทำ | 9.3 | - | - | 0.5 | 3.0 | 0.1 | - | 2.2 | 0.7 | - | - | - | - Looking for work | |
| - ไม่หางานทำพร้อมที่จะทำงาน | 17.6 | 0.5 | 1.3 | 1.2 | 2.5 | 0.6 | - | 7.1 | 2.6 | 0.5 | 0.2 | - | - Not looking/available for work | |
| 2. กำลังแรงงานที่หยุดพัก | 10.6 | 1.3 | 3.6 | 1.8 | 1.5 | 0.2 | - | 0.4 | - | - | - | - | 2. Seasonally inactive labor force | |
| ผู้ไม่อยู่ในกำลังแรงงาน | 1,120.2 | 92.8 | 402.5 | 112.8 | 146.8 | 46.3 | 0.3 | 42.7 | 23.9 | 33.1 | 2.9 | 1.2 | Persons not in Labor Force | |
| 1. ทำงานบ้าน | 284.2 | 20.7 | 104.6 | 40.4 | 38.5 | 9.0 | - | 15.8 | 11.5 | 4.4 | 1.1 | 0.6 | 1. Household work | |
| 2. เรียนหนังสือ | 310.1 | - | 0.1 | 45.3 | 76.6 | 30.2 | - | 2.0 | 2.0 | 0.1 | 1.1 | - | 2. Studies | |
| 3. ผู้ยังคง ชาว/ไม่สามารถทำงานได้ | 419.2 | 71.0 | 288.9 | 22.0 | 15.5 | 2.6 | 0.1 | 1.2 | 3.1 | 1.9 | 0.7 | 0.6 | 3. Too young/old/incapable of work | |
| 4. อื่น ๆ | 106.7 | 1.2 | 8.9 | 5.1 | 16.2 | 4.5 | 0.3 | 23.7 | 7.3 | 26.8 | 0.1 | - | 4. Others | |

√ รวมอาชีพระยะสั้น √ Including Short Course Vocational

ตารางที่ 3 จำนวนประชากรอายุ 15 ปีขึ้นไป จำแนกตามระดับการศึกษาที่สำเร็จ สถานภาพแรงงาน เพศ และเขตการปกครอง ภาคเหนือ (ต่อ)

TABLE 3 POPULATION 15 YEARS AND OVER BY LEVEL OF EDUCATIONAL ATTAINMENT, LABOR FORCE STATUS, SEX AND AREA, NORTHERN REGION (Contd)

ไตรมาสที่ 1/2560 - Quarter 1/2017

นับเป็นพัน - in Thousands

| สถานภาพแรงงาน | รวม | ไม่ การศึกษา | ไม่ ศึกษา No schooling | ต่ำกว่า ระดับ การศึกษา Incomplete primary | ประถม ศึกษา Primary | ระดับศึกษาตอนต้น | | | | ระดับศึกษาตอนปลาย | | | | อื่นๆ Others | ไม่ทราบ Unknown | LABOR FORCE STATUS |
|------------------------------------|---------|-----------------|---------------------------------|---|---------------------------|--------------------------------------|--|------------------------------|---------------------------------------|--------------------------------------|--|------------------------------|---------------------------------------|-----------------|------------------------------------|--------------------|
| | | | | | | ระดับศึกษาตอนต้น | | ระดับศึกษาตอนปลาย | | ระดับศึกษาตอนต้น | | ระดับศึกษาตอนปลาย | | | | |
| | | | | | | ระดับ ศึกษา Lower Secondary | ระดับ ศึกษา General/ Academic | ระดับ ศึกษา Vocational | ระดับ ศึกษา Teacher Training | ระดับ ศึกษา Lower Secondary | ระดับ ศึกษา General/ Academic | ระดับ ศึกษา Vocational | ระดับ ศึกษา Teacher Training | | | |
| โดยรวม | 3,228.9 | 213.7 | 939.0 | 487.9 | 427.8 | 127.5 | 0.6 | 396.9 | 173.4 | 96.7 | 11.1 | 4.9 | | | TOTAL | |
| ชาย | 1,573.3 | 78.5 | 404.7 | 265.5 | 215.6 | 74.8 | 0.4 | 177.8 | 88.4 | 33.0 | 5.0 | 2.1 | | | MALE | |
| กำลังแรงงานรวม | 1,152.2 | 56.2 | 270.1 | 187.4 | 166.4 | 53.1 | 0.2 | 157.0 | 79.3 | 21.5 | 4.6 | 1.7 | | | Total Labor Force | |
| 1. กำลังแรงงานปัจจุบัน | 1,146.3 | 55.8 | 267.7 | 186.9 | 153.8 | 52.9 | 0.2 | 156.9 | 79.3 | 21.5 | 4.6 | 1.7 | | | 1. Current labor force | |
| 1.1 ผู้จ้างทำ | 1,135.9 | 55.4 | 267.2 | 186.0 | 151.3 | 52.4 | 0.2 | 154.3 | 77.1 | 21.3 | 4.6 | 1.7 | | | 1.1 Employed | |
| - ฟาร์ม | 1,122.4 | 54.9 | 261.2 | 183.3 | 150.9 | 52.1 | 0.2 | 154.2 | 76.8 | 21.3 | 4.6 | 1.7 | | | - At work | |
| - ไม่ทำงานแต่มีงานประจำ | 11.5 | 0.5 | 6.0 | 1.2 | 0.5 | 0.3 | - | 0.1 | 0.3 | - | - | - | | | - With job but not at work | |
| 1.2 ผู้ว่างงาน | 12.4 | 0.4 | 0.4 | 0.8 | 2.6 | 0.6 | - | 2.6 | 2.2 | 0.2 | - | - | | | 1.2 Unemployed | |
| - พืชสวน | 4.3 | - | - | 1.8 | 0.1 | - | - | 0.4 | - | - | - | - | | | - Looking for work | |
| - ไม่ทำงานชั่วคราว/พร้อมที่จะทำงาน | 8.1 | 0.4 | 0.4 | 0.8 | 0.7 | 0.4 | - | 2.3 | 1.9 | 0.2 | - | - | | | - Not looking/available for work | |
| 2. กำลังแรงงานที่ว่าง | 6.0 | 0.4 | 2.5 | 1.2 | 0.6 | 0.2 | - | 0.1 | - | - | - | - | | | 2. Seasonally inactive labor force | |
| ผู้ไม่อยู่ในกำลังแรงงาน | 421.1 | 22.2 | 134.5 | 99.1 | 60.8 | 21.7 | 0.2 | 20.8 | 9.1 | 11.5 | 0.4 | 0.5 | | | Persons not in Labor Force | |
| 1. ฟาร์มบ้าน | 19.7 | 0.7 | 4.5 | 6.1 | 3.7 | 1.4 | - | 1.2 | 1.4 | - | - | - | | | 1. Household work | |
| 2. เรียนหนังสือ | 152.0 | 21.0 | 125.3 | 83 | 10.2 | 17.2 | - | 1.0 | 1.2 | - | 0.3 | - | | | 2. Studies | |
| 3. ยึดกิจการ/ไม่ทราบการทำงานได้ | 184.0 | 21.0 | 125.3 | 83 | 10.2 | 17.2 | - | 1.1 | 2.6 | 1.1 | 0.1 | 0.5 | | | 3. Too young/old/incapable of work | |
| 4. อื่น ๆ | 65.5 | 0.5 | 4.8 | 9.3 | 12.1 | 2.6 | 0.2 | 17.6 | 4.0 | 10.4 | - | - | | | 4. Others | |
| หญิง | 1,755.6 | 135.3 | 534.3 | 222.4 | 212.2 | 52.7 | 0.2 | 219.2 | 85.1 | 63.7 | 6.1 | 2.8 | | | FEMALE | |
| กำลังแรงงานรวม | 1,056.5 | 64.7 | 266.3 | 106.7 | 126.3 | 28.1 | 0.1 | 197.2 | 70.3 | 42.1 | 3.6 | 2.1 | | | Total Labor Force | |
| 1. กำลังแรงงานปัจจุบัน | 1,051.8 | 63.8 | 265.2 | 106.0 | 125.8 | 28.1 | 0.1 | 196.9 | 70.3 | 42.1 | 3.6 | 2.1 | | | 1. Current labor force | |
| 1.1 ผู้จ้างทำ | 1,037.4 | 63.7 | 264.3 | 104.9 | 122.8 | 28.0 | 0.1 | 190.2 | 69.3 | 41.8 | 3.4 | 2.1 | | | 1.1 Employed | |
| - ฟาร์ม | 1,028.5 | 61.8 | 261.0 | 103.9 | 121.9 | 27.8 | 0.1 | 189.6 | 68.5 | 41.8 | 3.4 | 2.1 | | | - At work | |
| - ไม่ทำงานแต่มีงานประจำ | 8.9 | 1.9 | 3.3 | 1.0 | 0.9 | 0.2 | - | 0.6 | 0.8 | - | - | - | | | - With job but not at work | |
| 1.2 ผู้ว่างงาน | 14.5 | 0.1 | 0.9 | 1.2 | 3.1 | 0.2 | - | 6.7 | 1.0 | 0.3 | 0.2 | - | | | 1.2 Unemployed | |
| - พืชสวน | 5.0 | - | - | 1.0 | 1.2 | - | - | 2.0 | 0.3 | - | - | - | | | - Looking for work | |
| - ไม่ทำงานชั่วคราว/พร้อมที่จะทำงาน | 9.5 | 0.1 | 0.9 | 0.1 | 1.9 | 0.2 | - | 4.8 | 0.7 | 0.3 | 0.2 | - | | | - Not looking/available for work | |
| 2. กำลังแรงงานที่ว่าง | 4.6 | 0.9 | 1.1 | 0.7 | 0.5 | - | - | 0.4 | - | - | - | - | | | 2. Seasonally inactive labor force | |
| ผู้ไม่อยู่ในกำลังแรงงาน | 699.1 | 70.6 | 268.0 | 115.7 | 86.0 | 24.6 | 0.1 | 21.9 | 14.8 | 21.6 | 2.5 | 0.7 | | | Persons not in Labor Force | |
| 1. ฟาร์มบ้าน | 264.5 | 20.0 | 100.1 | 31.6 | 34.8 | 8.2 | - | 14.6 | 10.1 | 4.4 | 1.1 | 0.6 | | | 1. Household work | |
| 2. เรียนหนังสือ | 158.1 | - | 0.1 | 77.2 | 41.8 | 13.0 | - | 1.0 | 0.9 | 0.1 | 0.8 | - | | | 2. Studies | |
| 3. ยึดกิจการ/ไม่ทราบการทำงานได้ | 235.3 | 50.0 | 163.6 | 3.5 | 5.2 | 1.5 | 0.1 | 0.1 | 0.5 | 0.7 | 0.6 | 0.2 | | | 3. Too young/old/incapable of work | |
| 4. อื่น ๆ | 41.3 | 0.6 | 4.1 | 3.5 | 4.1 | 2.0 | 0.0 | 6.2 | 3.3 | 16.4 | 0.1 | - | | | 4. Others | |

รวมอาชีพระยะสั้น 1/ Including Short Course Vocational

ตารางที่ 3 จำนวนประชากรอายุ 15 ปีขึ้นไป จำนวนตามระดับการศึกษาที่สำเร็จ สถานภาพแรงงาน เพศ และเขตการปกครอง ภาคเหนือ (ต่อ)

TABLE 3 POPULATION 15 YEARS AND OVER BY LEVEL OF EDUCATIONAL ATTAINMENT, LABOR FORCE STATUS, SEX AND AREA, NORTHERN REGION (Contd)

| สถานภาพแรงงาน | รวม | ไม่ การศึกษา No schooling | ต่ำกว่า ประถมศึกษา Incomplete primary | ประถม ศึกษา Primary | มัธยมศึกษา ตอนต้น Lower Secondary | อุดมศึกษา Upper Secondary Level | | | | อุดมศึกษา Higher Level | | | | อื่น ๆ Others | ไม่ทราบ Unknown | LABOR FORCE STATUS |
|--------------------------------------|---------|------------------------------------|--|---------------------------|--|------------------------------------|-----------------------|-------------------------------|-----------------------|-------------------------------|-----------------------|-------------------------------|-----------------------|------------------------------------|--------------------|--------------------|
| | | | | | | มัธยมศึกษาตอนต้น | | มัธยมศึกษาตอนต้น | | มัธยมศึกษาตอนต้น | | มัธยมศึกษาตอนต้น | | | | |
| | | | | | | สามัญ General/ Academic | วิชาชีพ Vocational | สามัญ General/ Academic | วิชาชีพ Vocational | สามัญ General/ Academic | วิชาชีพ Vocational | สามัญ General/ Academic | วิชาชีพ Vocational | | | |
| รวมทั้งรวม | 6,161.8 | 583.3 | 2,089.8 | 1,170.6 | 953.0 | 620.3 | 125.7 | 0.9 | 312.3 | 171.5 | 116.5 | 12.5 | 5.3 | TOTAL | | |
| กำลังแรงงานรวม | 4,167.7 | 305.2 | 1,290.5 | 908.1 | 597.7 | 452.2 | 88.5 | 0.3 | 273.7 | 144.0 | 94.8 | 10.1 | 2.6 | Total Labor Force | | |
| 1. กำลังแรงงานปัจจุบัน | 4,118.6 | 296.3 | 1,271.9 | 897.3 | 589.6 | 450.5 | 87.8 | 0.3 | 273.5 | 143.8 | 94.8 | 10.1 | 2.6 | 1. Current labor force | | |
| 1.1 ผู้จ้างทำ | 4,081.3 | 294.9 | 1,267.7 | 890.2 | 586.0 | 443.1 | 87.3 | 0.3 | 264.3 | 141.5 | 93.2 | 10.1 | 2.6 | 1.1 Employed | | |
| - ทำงาน | 4,020.1 | 287.5 | 1,246.9 | 876.7 | 580.8 | 434.8 | 86.2 | 0.3 | 260.1 | 141.1 | 93.1 | 10.1 | 2.6 | - At work | | |
| - ไม่ทำงานแต่มีงานประจำ | 61.1 | 7.5 | 20.8 | 13.6 | 5.2 | 8.3 | 1.1 | - | 4.2 | 0.5 | 0.1 | - | - | - With job but not at work | | |
| 1.2 ผู้ว่างงาน | 37.3 | 1.4 | 4.2 | 7.1 | 3.6 | 7.5 | 0.5 | - | 9.2 | 2.3 | 1.5 | - | - | 1.2 Unemployed | | |
| - หางานทำ | 3.7 | - | - | - | - | 1.6 | - | - | 2.0 | 0.2 | - | - | - | - Looking for work | | |
| - ไม่ทราบสาเหตุที่ว่างงาน | 33.6 | 1.4 | 4.2 | 7.1 | 3.6 | 5.9 | 0.5 | - | 7.3 | 2.1 | 1.5 | - | - | - Not looking/available for work | | |
| 2. กำลังแรงงานที่หยุดพัก | 49.2 | 8.9 | 18.6 | 10.8 | 8.2 | 1.6 | 0.8 | - | 0.2 | 0.2 | - | - | - | 2. Seasonally inactive labor force | | |
| ผู้ไม่อยู่ในกำลังแรงงาน | 1,994.0 | 278.1 | 799.3 | 262.5 | 355.3 | 168.2 | 37.2 | 0.6 | 38.6 | 27.5 | 21.7 | 2.4 | 2.7 | Persons not in Labor Force | | |
| 1. ทำงานบ้าน | 582.9 | 68.8 | 234.5 | 91.5 | 86.3 | 51.4 | 6.5 | - | 23.1 | 12.8 | 4.7 | 1.9 | 1.4 | 1. Household work | | |
| 2. ศึกษาหนังสือ | 456.8 | - | 1.3 | 109.4 | 235.0 | 81.8 | 23.7 | - | 0.4 | 5.3 | - | - | - | 2. Studies | | |
| 3. ถึงวัยเด็ก หรือ/ไม่สามารถทำงานได้ | 835.2 | 203.4 | 542.0 | 45.4 | 18.0 | 15.3 | 3.0 | 0.1 | 3.0 | 2.8 | 0.7 | 0.3 | 1.2 | 3. Too young/old/incapable of work | | |
| 4. อื่น ๆ | 119.1 | 5.9 | 21.6 | 16.3 | 15.9 | 19.7 | 3.9 | 0.5 | 12.2 | 6.6 | 16.4 | 0.3 | - | 4. Others | | |

∕ รวมอาชีพระยะสั้น ∕ Including Short Course Vocational

ตารางที่ 3 จำนวนประชากรอายุ 15 ปีขึ้นไป จำแนกตามระดับการศึกษาที่สำคัญ สถานภาพแรงงาน เพศ และเขตการปกครอง ภาคเหนือ (ต่อ)
 TABLE 3 POPULATION 15 YEARS AND OVER BY LEVEL OF EDUCATIONAL ATTAINMENT, LABOR FORCE STATUS, SEX AND AREA, NORTHERN REGION (Contd.)

ไตรมาสที่ 1/2560 : Quarter 1/2017

หน่วยนับพัน : in Thousands

| สถานภาพแรงงาน | รวม | ไม่มีการศึกษา | ต่ำกว่าประถมศึกษา | ประถมศึกษา | ระดับศึกษาตอนต้น | | | | อุดมศึกษา | | | | อื่นๆ | ไม่ทราบ | LABOR FORCE STATUS | |
|------------------------------------|---------|---------------|-------------------|------------|------------------|------------|------------|------------|-----------|---------|--------|-----|-------|---------|------------------------------------|--------|
| | | | | | ไม่สมบูรณ์ | ไม่สมบูรณ์ | ไม่สมบูรณ์ | ไม่สมบูรณ์ | สามัญ | วิชาชีพ | เทคนิค | สูง | | | | Others |
| | | | | | | | | | | | | | | | | |
| โดยรวม | 6,161.8 | 583.3 | 2,089.8 | 1,170.6 | 953.0 | 620.3 | 125.7 | 312.3 | 171.5 | 116.5 | 12.5 | 5.3 | 5.5 | 12.5 | TOTAL | |
| ชาย | 3,020.0 | 223.5 | 946.7 | 633.4 | 526.3 | 329.1 | 74.4 | 128.5 | 92.3 | 39.3 | 5.5 | 2.7 | 5.5 | 5.5 | MALE | |
| กำลังแรงงาน | 2,505.3 | 153.7 | 684.4 | 529.7 | 387.5 | 269.8 | 53.9 | 115.7 | 82.1 | 30.1 | 5.5 | 1.8 | 5.5 | 5.5 | Total Labor Force | |
| 1. กำลังแรงงานขั้นต้น | 2,276.3 | 150.5 | 673.9 | 523.1 | 381.0 | 259.8 | 53.2 | 115.6 | 81.9 | 30.1 | 5.5 | 1.8 | 5.5 | 5.5 | 1. Current labor force | |
| 1.1 ผู้เรียน | 2,254.3 | 150.1 | 670.9 | 517.6 | 378.0 | 256.6 | 52.7 | 111.3 | 80.3 | 29.5 | 5.5 | 1.8 | 5.5 | 5.5 | 1.1 Employed | |
| - ทำงาน | 2,214.3 | 144.8 | 656.2 | 507.3 | 374.6 | 252.4 | 52.2 | 110.2 | 79.8 | 29.4 | 5.5 | 1.8 | 5.5 | 5.5 | - At work | |
| - ไม่ทำงาน/เลิกงานชั่วคราว | 40.0 | 5.3 | 14.7 | 10.3 | 3.5 | 4.2 | 0.5 | 1.0 | 0.5 | 0.1 | - | - | - | - | - With job but not at work | |
| 1.2 ผู้ว่างงาน | 22.0 | 0.5 | 3.0 | 5.5 | 2.9 | 3.2 | 0.5 | 4.3 | 1.6 | 0.6 | - | - | - | - | 1.2 Unemployed | |
| - พานาน | 1.7 | - | - | - | - | 0.6 | - | - | - | - | - | - | - | - | - Looking for work | |
| - ไม่ทำงาน/พร้อมที่จะทำงาน | 20.4 | 0.5 | 3.0 | 5.5 | 2.9 | 2.7 | 0.5 | 3.2 | 1.6 | 0.6 | - | - | - | - | - Not looking/available for work | |
| 2. กำลังแรงงานที่เลิกศึกษา | 29.0 | 3.2 | 10.5 | 6.6 | 6.5 | 1.1 | 0.8 | - | 0.2 | - | - | - | - | - | 2. Seasonally inactive labor force | |
| ผู้ไม่อยู่ในกำลังแรงงาน | 696.7 | 69.7 | 262.3 | 103.7 | 138.8 | 68.2 | 20.4 | 0.3 | 12.8 | 10.3 | 9.2 | 0.9 | 0.9 | 0.9 | Persons not in Labor Force | |
| 1. ทำงานบ้าน | 30.5 | 0.6 | 12.4 | 5.2 | 6.4 | 2.9 | - | 2.4 | 0.2 | - | - | 0.4 | - | - | 1. Household work | |
| 2. เรียนหนังสือ | 221.2 | - | 1.3 | 54.0 | 106.8 | 41.2 | 14.9 | 0.2 | 2.7 | - | - | - | - | - | 2. Studies | |
| 3. ยังศึกษา/ไม่ทราบกำลังงาน | 364.9 | 65.2 | 235.5 | 33.0 | 12.6 | 11.7 | 2.2 | 2.0 | 2.3 | - | - | 0.4 | - | - | 3. Too young/old/incapable of work | |
| 4. อื่น ๆ | 80.0 | 4.0 | 13.2 | 11.4 | 13.1 | 12.3 | 3.3 | 8.3 | 5.0 | 9.2 | - | - | - | - | 4. Others | |
| หญิง | 3,159.8 | 359.8 | 1,143.1 | 537.2 | 426.7 | 291.2 | 51.4 | 183.8 | 79.2 | 77.2 | 7.1 | 2.6 | 7.1 | 7.1 | FEMALE | |
| กำลังแรงงาน | 1,862.4 | 151.4 | 606.1 | 378.5 | 210.3 | 191.3 | 34.6 | 157.9 | 62.0 | 64.7 | 4.7 | 0.8 | 4.7 | 4.7 | Total Labor Force | |
| 1. กำลังแรงงานขั้นต้น | 1,842.2 | 145.7 | 598.1 | 374.2 | 208.6 | 190.7 | 34.6 | 157.9 | 62.0 | 64.7 | 4.7 | 0.8 | 4.7 | 4.7 | 1. Current labor force | |
| 1.1 ผู้เรียน | 1,827.0 | 144.9 | 596.8 | 372.6 | 207.9 | 186.5 | 34.6 | 153.0 | 61.3 | 63.8 | 4.7 | 0.8 | 4.7 | 4.7 | 1.1 Employed | |
| - ทำงาน | 1,805.9 | 142.7 | 590.7 | 369.4 | 206.2 | 182.4 | 34.0 | 149.8 | 61.3 | 63.8 | 4.7 | 0.8 | 4.7 | 4.7 | - At work | |
| - ไม่ทำงาน/เลิกงานชั่วคราว | 21.1 | 2.2 | 6.1 | 3.2 | 1.7 | 4.1 | 0.7 | 3.2 | 0.7 | - | - | - | - | - | - With job but not at work | |
| 1.2 ผู้ว่างงาน | 15.3 | 0.9 | 1.3 | 1.6 | 0.7 | 4.3 | - | 4.9 | 0.7 | 0.9 | - | - | - | - | 1.2 Unemployed | |
| - พานาน | 2.1 | - | - | - | - | 1.0 | - | 0.9 | 0.2 | - | - | - | - | - | - Looking for work | |
| - ไม่ทำงาน/พร้อมที่จะทำงาน | 13.2 | 0.9 | 1.3 | 1.6 | 0.7 | 3.3 | - | 4.1 | 0.5 | 0.9 | - | - | - | - | - Not looking/available for work | |
| 2. กำลังแรงงานที่เลิกศึกษา | 20.2 | 5.7 | 8.0 | 4.2 | 1.7 | 0.5 | - | - | - | - | - | - | - | - | 2. Seasonally inactive labor force | |
| ผู้ไม่อยู่ในกำลังแรงงาน | 1,297.4 | 208.4 | 537.0 | 158.8 | 216.4 | 99.9 | 16.8 | 25.9 | 17.2 | 12.6 | 2.4 | 1.8 | 2.4 | 2.4 | Persons not in Labor Force | |
| 1. ทำงานบ้าน | 552.3 | 68.2 | 222.1 | 86.2 | 80.0 | 48.5 | 6.5 | 20.7 | 12.6 | 4.7 | 1.9 | 1.0 | 1.9 | 1.9 | 1. Household work | |
| 2. เรียนหนังสือ | 235.7 | - | - | 55.3 | 128.2 | 40.5 | 8.8 | 0.2 | 2.6 | - | - | - | - | - | 2. Studies | |
| 3. ยังศึกษา/ไม่ทราบกำลังงาน | 470.3 | 138.2 | 306.5 | 12.4 | 5.4 | 3.6 | 0.8 | 1.0 | 0.5 | 0.7 | 0.3 | 0.8 | 0.3 | 0.3 | 3. Too young/old/incapable of work | |
| 4. อื่น ๆ | 39.1 | 1.9 | 8.4 | 4.8 | 2.9 | 7.4 | 0.6 | 3.9 | 1.6 | 7.2 | 0.3 | - | 0.3 | 0.3 | 4. Others | |

∟/ รวมอาชีพระยะสั้น ∟/ including Short Course Vocational

ตารางที่ 4 จำนวนผู้จ้างงาน จำแนกตามระดับการศึกษาที่สำเร็จ สาขา ภาคเหนือ

TABLE 4 EMPLOYED PERSONS BY LEVEL OF EDUCATIONAL ATTAINMENT, OCCUPATION, NORTHERN REGION

ไตรมาสที่ 1/2560 : Quarter 1/2017 หน่วยนับ : th Thousands

| อาชีพ Total | รวม Total | ไม่มี การศึกษา No schooling | ต่ำกว่า ประถมศึกษา Incomplete primary | ประถมศึกษา Primary | มัธยมศึกษาตอนต้น Upper Secondary Level | | | | อุดมศึกษา Higher Level | | | | อื่นๆ Others | ไม่ทราบ Unknown | OCCUPATION |
|--|--------------|--------------------------------------|--|-----------------------|--|-------------------------------|---------------------------------|--|---------------------------|--|--|--|-----------------|---|------------|
| | | | | | มัธยมศึกษา ตอนต้น Lower Secondary | สามัญ General/ Academic | สายอาชีพ ศึกษา Vocational | สาขาวิชา- การศึกษา Teacher Training | สาขาวิชาการ Academic | สายอาชีพ Higher Technical Education | สาขาวิชา- การศึกษา Teacher Training | สายอาชีพ Higher Technical Education | | | |
| | | | | | | | | | | | | | | | |
| บุคลากร | 6,252.5 | 414.0 | 1,799.2 | 1,223.2 | 853.4 | 717.1 | 167.7 | 0.5 | 608.7 | 287.9 | 156.3 | 18.1 | 6.4 | TOTAL | |
| 1. ผู้จัดการ ระดับอาวุโส และผู้บังคับบัญชา และผู้บริหาร ระดับสูง | 154.9 | 0.7 | 19.7 | 1.6 | 15.5 | 23.9 | 4.6 | - | 60.5 | 9.9 | 4.0 | 0.1 | - | 1. managers, senior officials and Legislators | |
| 2. ผู้ประกอบวิชาชีพชั้นสูง | 310.0 | 0.3 | 1.7 | 0.7 | 4.4 | 8.3 | 1.6 | - | 159.1 | 32.9 | 100.9 | 0.1 | - | 2. Professionals | |
| 3. เจ้าหน้าที่เทคนิคและผู้ประกอบวิชาชีพ ที่เกี่ยวข้องกันต่างๆ | 147.8 | 2.4 | 5.6 | 2.3 | 6.3 | 16.6 | 8.2 | - | 77.1 | 25.3 | 3.6 | 0.5 | - | 3. Technicians and associate professionals | |
| 4. เสมียน | 189.7 | - | 1.1 | 1.5 | 9.8 | 28.4 | 13.8 | - | 99.3 | 28.7 | 6.8 | 0.2 | 0.1 | 4. Clerks | |
| 5. พนักงานบริการและผู้จําเป็นค้า | 1,179.4 | 32.8 | 263.0 | 184.3 | 197.2 | 216.0 | 57.9 | 0.1 | 127.3 | 70.1 | 23.5 | 4.9 | 2.4 | 5. Service workers and sell goods | |
| 6. ผู้ปฏิบัติงานที่มีชื่อในด้านการเกษตร ป่าไม้ และประมง | 2,202.2 | 199.2 | 919.5 | 524.1 | 261.6 | 192.8 | 21.1 | 0.1 | 37.0 | 31.5 | 10.7 | 2.9 | 1.7 | 6. Skilled agricultural forest and fishery workers | |
| 7. ช่างฝีมือ และผู้ปฏิบัติงานที่เกี่ยวข้อง | 783.2 | 49.1 | 226.3 | 161.0 | 129.8 | 89.0 | 28.4 | 0.3 | 32.5 | 59.1 | 4.1 | 3.1 | 0.6 | 7. Craft and associate professionals | |
| 8. ผู้ควบคุมเครื่องจักรโรงงานและเครื่องจักร และผู้ปฏิบัติงานด้านการประกอบ | 333.5 | 13.1 | 60.6 | 68.9 | 77.0 | 63.5 | 18.6 | - | 9.0 | 18.8 | 1.3 | 2.5 | 0.3 | 8. Plant and machine controllers and assemblers | |
| 9. ผู้ประกอบอาชีพงานพื้นฐาน | 952.0 | 116.6 | 301.8 | 264.5 | 151.8 | 78.7 | 13.4 | 0.0 | 7.0 | 11.6 | 1.5 | 3.9 | 1.4 | 9. Elementary occupations | |
| 10. คนงานที่ไม่ได้จำแนกไว้ในหมวดอื่น | - | - | - | - | - | - | - | - | - | - | - | - | - | 10. Workers not classifiable by occupation | |

∕ รวมอาชีพระยะสั้น ∕ Including Short Course Vocational

ตารางที่ 4 จำนวนผู้จ้างทำ จำนวนตามระดับการศึกษาที่สำเร็จ อาชีพ และเพศ ภาคเหนือ

TABLE 4 EMPLOYED PERSONS BY LEVEL OF EDUCATIONAL ATTAINMENT, OCCUPATION AND SEX, NORTHERN REGION

| อาชีพ Occupation | รวม Total | ไม่ มี การศึกษา No schooling | ยังไม่ สมบูรณ์ Incomplete primary | ประถมศึกษา Primary | ระดับศึกษาระดับกลาง Upper Secondary Level | | | | อุดมศึกษา Higher Level | | | | อื่นๆ/ Others ^{1/} | ไม่ ทราบ Unknown | TOTAL | OCCUPATION |
|--|--------------|--|--|-----------------------|--|--------------------------|----------------------------|--------------------------------------|----------------------------------|--------------------------|-----------------------|--------------------------------|--------------------------------|------------------------|-------|--|
| | | | | | สามัญ General/ Academic | อาชีวศึกษา Vocational | ครู Teacher Training | อาชีวศึกษา Technical Education | ปริญญาตรี Higher Education | ปริญญาโท Postgraduate | ปริญญาเอก Doctoral | อื่นๆ/ Others ^{2/} | | | | |
| | | | | | | | | | | | | | | | | |
| ชาย Male | 3,988.2 | 205.4 | 938.1 | 703.7 | 407.9 | 105.1 | 0.3 | 265.6 | 157.3 | 50.8 | 10.0 | 3.5 | | | | |
| 1. ผู้จัดการ ข้าราชการระดับอาวุโส และหัวหน้าทีมขาย 1. Managers, senior officials and team leaders | 105.6 | 0.6 | 16.9 | 13.0 | 15.2 | 2.3 | - | 36.7 | 6.5 | 2.9 | 0.1 | - | | | | 1. Managers, senior officials and team leaders |
| 2. ผู้ประกอบวิชาชีพด้านต่างๆ 2. Professionals | 109.1 | - | 1.3 | 0.7 | 4.1 | 1.5 | - | 65.7 | 6.5 | 27.3 | - | - | | | | 2. Professionals |
| 3. เจ้าหน้าที่เทคนิคและผู้ประกอบวิชาชีพ ที่เกี่ยวข้องกับด้านต่างๆ 3. Technicians and associate professionals | 69.6 | 2.0 | 2.6 | 1.4 | 8.7 | 3.9 | - | 32.7 | 12.7 | 2.4 | - | - | | | | 3. Technicians and associate professionals |
| 4. เสมียน 4. Clerks | 54.2 | - | 0.4 | 0.4 | 13.0 | 6.4 | - | 19.5 | 7.1 | 2.0 | 0.2 | 0.1 | | | | 4. Clerks |
| 5. พนักงานบริการและผู้จำหน่ายสินค้า 5. Service workers and sell goods | 460.1 | 10.3 | 83.3 | 70.4 | 94.4 | 27.4 | - | 51.0 | 27.9 | 5.3 | 1.7 | 0.8 | | | | 5. Service workers and sell goods |
| 6. ผู้ปฏิบัติงานที่มีชื่อในด้านการเกษตร ป่าไม้ และประมง 6. Skilled agricultural, forest and fishery workers | 1,286.6 | 10.1 | 515.4 | 296.7 | 120.6 | 14.4 | 0.1 | 25.4 | 21.0 | 6.8 | 1.7 | 1.6 | | | | 6. Skilled agricultural, forest and fishery workers |
| 7. ช่างฝีมือ และผู้ปฏิบัติงานที่เกี่ยวข้อง 7. Craft and associate professionals | 551.4 | 29.6 | 136.2 | 119.5 | 64.1 | 25.1 | 0.1 | 24.6 | 53.3 | 1.9 | 1.8 | 0.6 | | | | 7. Craft and associate professionals |
| 8. ผู้ควบคุมเครื่องจักรโรงงานและผู้ซ่อมจักร และสัปปักรีนด้านเครื่องจักร 8. Plant and machine controllers and assemblers | 252.8 | 6.6 | 45.5 | 52.6 | 50.6 | 15.8 | - | 6.9 | 15.4 | 0.8 | 1.2 | 0.2 | | | | 8. Plant and machine controllers and assemblers |
| 9. ผู้ประกอบอาชีพงานพื้นฐาน 9. Elementary occupations | 498.8 | 55.4 | 136.5 | 149.1 | 37.3 | 8.3 | 0.0 | 3.1 | 7.0 | 1.5 | 3.3 | 0.4 | | | | 9. Elementary occupations |
| 10. คนงานซึ่งไม่ได้จำแนกไว้ในหมวดอื่น 10. Workers not classifiable by occupation | - | - | - | - | - | - | - | - | - | - | - | - | | | | 10. Workers not classifiable by occupation |
| หญิง Female | 2,866.4 | 208.6 | 861.1 | 519.6 | 309.2 | 62.6 | 0.3 | 343.2 | 130.6 | 105.6 | 8.1 | 2.9 | | | | |
| 1. ผู้จัดการ ข้าราชการระดับอาวุโส และหัวหน้าทีมขาย 1. Managers, senior officials and team leaders | 49.3 | 0.1 | 2.7 | 3.0 | 8.7 | 2.3 | - | 23.8 | 3.4 | 1.1 | - | - | | | | 1. Managers, senior officials and team leaders |
| 2. ผู้ประกอบวิชาชีพด้านต่างๆ 2. Professionals | 200.9 | 0.3 | 0.5 | - | 4.2 | 0.1 | - | 93.5 | 26.4 | 73.6 | 0.1 | - | | | | 2. Professionals |
| 3. เจ้าหน้าที่เทคนิคและผู้ประกอบวิชาชีพ ที่เกี่ยวข้องกับด้านต่างๆ 3. Technicians and associate professionals | 78.2 | 0.3 | 3.0 | 0.9 | 7.9 | 4.3 | - | 44.4 | 12.6 | 1.2 | 0.5 | - | | | | 3. Technicians and associate professionals |
| 4. เสมียน 4. Clerks | 135.5 | - | 0.7 | 1.2 | 15.4 | 7.3 | - | 79.9 | 21.7 | 4.8 | - | - | | | | 4. Clerks |
| 5. พนักงานบริการและผู้จำหน่ายสินค้า 5. Service workers and sell goods | 719.2 | 22.4 | 179.7 | 113.9 | 121.6 | 30.5 | 0.1 | 76.2 | 42.3 | 18.2 | 3.2 | 1.7 | | | | 5. Service workers and sell goods |
| 6. ผู้ปฏิบัติงานที่มีชื่อในด้านการเกษตร ป่าไม้ และประมง 6. Skilled agricultural, forest and fishery workers | 915.5 | 98.2 | 404.2 | 227.4 | 72.2 | 6.7 | - | 11.7 | 10.5 | 3.9 | 1.2 | 0.1 | | | | 6. Skilled agricultural, forest and fishery workers |
| 7. ช่างฝีมือ และผู้ปฏิบัติงานที่เกี่ยวข้อง 7. Craft and associate professionals | 231.8 | 19.5 | 90.0 | 41.5 | 25.0 | 3.4 | 0.2 | 7.8 | 5.7 | 2.2 | 1.3 | - | | | | 7. Craft and associate professionals |
| 8. ผู้ควบคุมเครื่องจักรโรงงานและผู้ซ่อมจักร และสัปปักรีนด้านการประกอบ 8. Plant and machine controllers and assemblers | 80.7 | 6.5 | 15.1 | 16.3 | 12.9 | 2.8 | - | 2.1 | 3.4 | 0.5 | 1.3 | 0.1 | | | | 8. Plant and machine controllers and assemblers |
| 9. ผู้ประกอบอาชีพงานพื้นฐาน 9. Elementary occupations | 453.3 | 61.2 | 165.3 | 115.4 | 41.4 | 5.2 | - | 3.9 | 4.6 | - | 0.6 | 1.0 | | | | 9. Elementary occupations |
| 10. คนงานซึ่งไม่ได้จำแนกไว้ในหมวดอื่น 10. Workers not classifiable by occupation | - | - | - | - | - | - | - | - | - | - | - | - | | | | 10. Workers not classifiable by occupation |

^{1/} รวมอาชีพประมง, ^{2/} Including Short Course, Vocational

ตารางที่ 4 จำนวนผู้จ้างงานที่จำแนกตามระดับการศึกษาที่สำเร็จ อาชีพ เพศ และเขตการปกครอง ภาคเหนือ (ต่อ)
TABLE 4 EMPLOYED PERSONS BY LEVEL OF EDUCATIONAL ATTAINMENT, OCCUPATION, SEX AND AREA, NORTHERN REGION (Contd.)

ไตรมาสที่ 1/2560 : Quarter 1/2017

หน่วยนับ : in Thousands

| อาชีพ Occupation | รวม Total | ไม่มี การศึกษา No schooling | ต่ำกว่า ประถมศึกษา Incomplete primary | ประถมศึกษา Primary | มัธยมศึกษา ตอนต้น Lower Secondary | มัธยมศึกษาตอนปลาย Upper Secondary Level | | | | อุดมศึกษา Higher Level | | | อื่น ๆ Others | ไม่ทราบ Unknown | OCCUPATION |
|---|--------------|--------------------------------------|--|-----------------------|--|--|--------------------------|---|---|---|---|--------------------|------------------|---|------------|
| | | | | | | สามัญ General/ Academic | อาชีวศึกษา Vocational | อาชีวศึกษา การฝึก Teacher Training | อาชีวศึกษา การฝึก Teacher Training | อาชีวศึกษา สูง Higher Technical Education | อาชีวศึกษา สูง Higher Technical Education | | | | |
| | | | | | | | | | | | | ไม่ทราบ Unknown | | | |
| รวมทั้งรวม Total | 2,171.3 | 119.1 | 531.5 | 333.0 | 267.5 | 274.1 | 80.4 | 0.2 | 344.5 | 146.3 | 63.1 | 8.0 | 3.7 | TOTAL | |
| ชาย Male | 1,133.9 | 55.4 | 267.2 | 186.0 | 162.6 | 151.3 | 52.4 | 0.2 | 154.3 | 77.1 | 21.3 | 4.6 | 1.7 | MALE | |
| 1. ผู้จัดการ ข้าราชการระดับอาวุโส และผู้บริหารอาวุโส และผู้บริหารอาวุโส และผู้บริหารอาวุโส | 48.0 | 0.3 | 5.7 | 3.4 | 3.2 | 7.4 | 2.1 | - | 20.0 | 4.1 | 1.8 | 0.1 | - | 1. managers, senior officials and Legislators | |
| 2. ผู้ประกอบการวิสาหกิจขนาดกลาง และขนาดย่อม | 62.4 | - | 0.9 | 0.3 | 1.9 | 1.6 | 1.0 | - | 41.3 | 4.2 | 11.2 | - | - | 2. Professionals | |
| 3. เจ้าหน้าที่เทคนิคและผู้ประกอบการวิชาชีพ ที่เกี่ยวข้องกับด้านต่างๆ | 39.4 | 0.9 | 0.9 | 0.5 | 1.2 | 3.8 | 3.0 | - | 21.2 | 7.0 | 0.9 | - | - | 3. Technicians and associate professionals | |
| 4. เสมียน | 27.6 | - | 0.4 | 0.4 | 3.5 | 7.2 | 2.5 | - | 8.6 | 3.9 | 0.9 | 0.2 | 0.1 | 4. Clerks | |
| 5. พนักงานบริการและผู้จำหน่ายสินค้า | 236.2 | 4.7 | 36.3 | 28.7 | 42.9 | 50.0 | 14.7 | - | 36.9 | 16.7 | 3.1 | 1.4 | 0.8 | 5. Service workers and sell goods | |
| 6. ผู้ปฏิบัติงานที่มีชื่อในด้านการเกษตร ป่าไม้ และประมง | 253.1 | 11.6 | 119.5 | 49.6 | 33.9 | 22.0 | 3.9 | - | 5.1 | 6.4 | 0.6 | 0.2 | 0.3 | 6. Skilled agricultural forest and fishery workers | |
| 7. ช่างฝีมือ และผู้ปฏิบัติงานที่มีชื่อ และช่างฝีมือ | 222.1 | 13.5 | 46.8 | 45.4 | 33.1 | 27.3 | 13.9 | 0.1 | 16.2 | 23.9 | 0.7 | 1.1 | 0.1 | 7. Craft and associate professionals | |
| 8. ผู้ควบคุมเครื่องจักรโรงงานและเครื่องจักร และผู้ปฏิบัติงานด้านการประกอบ | 103.3 | 3.4 | 16.9 | 21.4 | 19.4 | 21.6 | 8.9 | - | 3.6 | 7.2 | 0.5 | 0.3 | 0.2 | 8. Plant and machine controllers and assemblers | |
| 9. ผู้ประกอบอาชีพตามพื้นฐาน | 141.8 | 21.0 | 39.9 | 36.3 | 23.4 | 10.3 | 2.4 | 0.0 | 1.4 | 3.7 | 1.5 | 1.4 | 0.4 | 9. Elementary occupations | |
| 10. คนงานที่มีได้จำแนกเป็นหมวดอื่น | - | - | - | - | - | - | - | - | - | - | - | - | - | 10. Workers not classifiable by occupation | |

รวมอาชีพระยะสั้น / Including Short Course Vocational

ตารางที่ 4 จำนวนผู้จ้างงาน จำแนกตามระดับการศึกษาที่สำเร็จ อาชีพ เพศ และเขตการปกครอง ภาคเหนือ (ต่อ)
TABLE 4 EMPLOYED PERSONS BY LEVEL OF EDUCATIONAL ATTAINMENT, OCCUPATION, SEX AND AREA, NORTHERN REGION (Contd.)

ไตรมาสที่ 1/2560 : Quarter 1/2017

หน่วยนับ : in Thousands

| อาชีพ Occupation | รวม Total | ไม่มี การศึกษา No schooling | ต่ำกว่า ประถมศึกษา Incomplete primary | ประถมศึกษา Primary | มัธยมศึกษา ตอนต้น Lower Secondary | มัธยมศึกษาตอนปลาย Upper Secondary Level | | | | อุดมศึกษา Higher Level | | | อื่นๆ Others | ไม่ทราบ Unknown | OCCUPATION |
|--|--------------|--------------------------------------|--|-----------------------|--|--|--------------------------|---|---|--|---|--------|-----------------|---|------------|
| | | | | | | สามัญ General/ Academic | อาชีวศึกษา Vocational | อาชีวศึกษา การฝึก Teacher Training | อาชีวศึกษา การฝึก Teacher Training | อาชีวศึกษา เทคนิค Technical Education | อาชีวศึกษา สูง Higher Technical Education | | | | |
| | | | | | | | | | | | | 1037.4 | | | |
| หญิง Female | 1037.4 | 63.7 | 264.3 | 147.0 | 104.9 | 122.8 | 28.0 | 0.1 | 190.2 | 69.3 | 41.8 | 3.4 | 2.1 | FEMALE | |
| 1. ผู้จัดการ ข้าราชการระดับอาวุโส และผู้บริหารกฎหมาย 1. Managers, senior officials and legislators | 28.5 | 0.1 | 0.9 | 1.8 | 1.6 | 2.0 | 0.7 | - | 17.9 | 2.9 | 0.6 | - | - | 1. Managers, senior officials and legislators | |
| 2. ผู้ประกอบการวิสาหกิจขนาดกลาง 2. Professionals | 105.4 | 0.3 | 0.4 | - | 0.6 | 2.7 | - | - | 53.3 | 17.2 | 31.0 | 0.1 | - | 2. Professionals | |
| 3. เจ้าหน้าที่เทคนิคและผู้ประกอบการวิชาชีพ ที่เกี่ยวข้องกับด้านต่างๆ 3. Technicians and associate professionals | 45.0 | 0.2 | 3.0 | 0.4 | 1.3 | 4.4 | 2.3 | - | 25.6 | 6.5 | 0.8 | 0.5 | - | 3. Technicians and associate professionals | |
| 4. เสมียน 4. Clerks | 59.6 | - | 0.5 | 1.0 | 2.2 | 4.9 | 1.4 | - | 35.9 | 10.7 | 3.0 | - | - | 4. Clerks | |
| 5. พนักงานบริการและผู้จำหน่ายสินค้า 5. Service workers and sell goods | 339.2 | 9.9 | 79.6 | 49.1 | 43.7 | 64.1 | 15.0 | 0.1 | 46.7 | 23.0 | 4.5 | 1.9 | 1.7 | 5. Service workers and sell goods | |
| 6. ผู้ปฏิบัติงานที่มีฝีมือในด้านการเกษตร ป่าไม้ และประมง 6. Skilled agricultural forest and fishery workers | 177.7 | 17.2 | 89.1 | 40.3 | 10.9 | 13.4 | 2.1 | - | 2.4 | 1.6 | 0.5 | - | 0.1 | 6. Skilled agricultural forest and fishery workers | |
| 7. ช่างฝีมือ และผู้ปฏิบัติงานที่เกี่ยวข้อง 7. Craft and associate professionals | 92.0 | 4.4 | 32.9 | 14.9 | 16.8 | 11.9 | 1.8 | - | 4.1 | 3.8 | 1.0 | 0.5 | - | 7. Craft and associate professionals | |
| 8. ผู้ควบคุมเครื่องจักรโรงงานและเครื่องจักร และผู้ปฏิบัติงานด้านการประกอบ 8. Plant and machine controllers and assemblers | 36.8 | 2.5 | 5.5 | 7.6 | 8.5 | 6.4 | 2.1 | - | 1.0 | 2.5 | 0.5 | 0.2 | 0.1 | 8. Plant and machine controllers and assemblers | |
| 9. ผู้ประกอบอาชีพงานพื้นฐาน 9. Elementary occupations | 153.3 | 29.0 | 52.5 | 31.8 | 19.4 | 13.0 | 2.6 | - | 3.4 | 1.1 | - | 0.3 | 0.2 | 9. Elementary occupations | |
| 10. คนงานที่ไม่ได้จำแนกไว้โดยชัดเจน 10. Workers not classifiable by occupation | - | - | - | - | - | - | - | - | - | - | - | - | - | 10. Workers not classifiable by occupation | |

∕ รวมอาชีพระยะสั้น ∕ Including Short Course Vocational

ตารางที่ 4 จำนวนผู้จ้างทำ จำนวนตามระดับการศึกษาที่สำเร็จ อาชีพ เพศ และเขตภาคของ ภาคเหนือ (ต่อ)
 TABLE 4 EMPLOYED PERSONS BY LEVEL OF EDUCATIONAL ATTAINMENT, OCCUPATION, SEX AND AREA, NORTHERN REGION (Contd.)
 เขตภาคเหนือ NON-MUNICIPAL AREA

หน่วยนับ: In Thousands

| อาชีพ | รวม | ไม่มี การศึกษา | ต่ำกว่า ประถมศึกษา | ประถมศึกษา ไม่สมบูรณ์ | ประถมศึกษา Primary | มัธยมศึกษา ตอนต้น | มัธยมศึกษาตอนปลาย | | | | อุดมศึกษา | | | อื่น ๆ Others | ไม่ทราบ | OCCUPATION |
|--|---------|-------------------|-----------------------|--------------------------|-----------------------|----------------------|----------------------|------------|---------------------|----------|----------------------------------|---------------------|----------------------------------|---|---------|------------|
| | | | | | | | General/ Academic | Vocational | Teacher Training | Academic | Higher Technical Education | Teacher Training | Higher Technical Education | | | |
| รวมทั้งรวม | 4,081.3 | 294.9 | 1,267.7 | 890.2 | 586.0 | 443.1 | 87.3 | 0.3 | 264.3 | 141.5 | 93.2 | 10.1 | 2.6 | TOTAL | | |
| ชาย | 2,254.3 | 150.1 | 670.9 | 517.6 | 378.0 | 256.6 | 52.7 | 0.1 | 111.3 | 80.3 | 29.5 | 5.5 | 1.8 | MALE | | |
| 1. ผู้จัดการ ข้าราชการระดับอาวุโส และผู้บังคับบัญชาระดับสูง | 57.6 | 0.2 | 11.2 | 9.6 | 8.2 | 7.8 | 0.2 | - | 16.8 | 2.5 | 1.1 | - | - | 1. managers, senior officials and Legislators | | |
| 2. ผู้ประกอบการวิสาหกิจขนาดกลาง | 46.7 | - | 0.4 | 0.4 | 0.4 | 2.5 | 0.5 | - | 24.3 | 2.2 | 16.0 | - | - | 2. Professionals | | |
| 3. เจ้าหน้าที่ทั้งหมดและผู้ประกอบการวิสาหกิจ ที่เกี่ยวข้องกับด้านต่างๆ | 30.1 | 1.1 | 1.7 | 0.9 | 1.9 | 4.8 | 0.9 | - | 11.5 | 5.8 | 1.5 | - | - | 3. Technicians and associate professionals | | |
| 4. เสมียน | 26.6 | - | - | - | 1.7 | 5.8 | 4.0 | - | 10.9 | 3.1 | 1.1 | - | - | 4. Clerks | | |
| 5. พนักงานบริการและผู้จำหน่ายสินค้า | 223.9 | 5.6 | 47.0 | 41.7 | 44.7 | 44.3 | 12.8 | - | 14.1 | 11.2 | 2.2 | 0.3 | - | 5. Service workers and sell goods | | |
| 6. ผู้ปฏิบัติงานที่มีชื่อในด้านการเกษตร ป่าไม้ และปศุสัตว์ | 1,033.5 | 89.4 | 395.9 | 247.0 | 148.2 | 98.6 | 10.5 | 0.1 | 20.3 | 14.6 | 6.1 | 1.5 | 1.3 | 6. Skilled agricultural forest and fishery workers | | |
| 7. ช่างฝีมือ และผู้ปฏิบัติงานที่เกี่ยวข้อง | 329.4 | 16.1 | 89.4 | 74.0 | 61.6 | 36.7 | 11.2 | - | 8.4 | 29.5 | 1.2 | 0.7 | 0.5 | 7. Craft and associate professionals | | |
| 8. ผู้ควบคุมเครื่องจักรโรงงานและเครื่องจักร และผู้ปฏิบัติงานด้านการประกอบ | 149.5 | 3.2 | 28.6 | 31.2 | 37.9 | 29.0 | 6.8 | - | 3.3 | 8.2 | 0.3 | 1.0 | - | 8. Plant and machine controllers and assemblers | | |
| 9. ผู้ประกอบอาชีพตามพื้นฐาน | 357.0 | 34.4 | 96.6 | 112.8 | 73.6 | 27.0 | 5.8 | - | 1.7 | 3.2 | - | 1.9 | - | 9. Elementary occupations | | |
| 10. คนงานที่มีได้จำแนกเป็นหมวดอื่น | - | - | - | - | - | - | - | - | - | - | - | - | - | 10. Workers not classifiable by occupation | | |

∕ รวมอาชีพระยะสั้น ∕ Including Short Course Vocational

ตารางที่ 4 จำนวนผู้จ้างทำ จำนวนตามระดับการศึกษาที่สำเร็จ อาชีพ เพศ และเขตภาคของ ภาคเหนือ (ต่อ)
 TABLE 4 EMPLOYED PERSONS BY LEVEL OF EDUCATIONAL ATTAINMENT, OCCUPATION, SEX AND AREA, NORTHERN REGION (Contd.)
 เขตภาคเหนือ NON-MUNICIPAL AREA

ไตรมาส 1/2560 : Quarter 1/2017 หน่วยนับ : In Thousands

| อาชีพ Occupation | รวม Total | ไม่มี การศึกษา No schooling | ต่ำกว่า ประถมศึกษา Incomplete primary | ประถมศึกษา Primary | มัธยมศึกษา ตอนต้น Lower Secondary | มัธยมศึกษาตอนปลาย Upper Secondary Level | | | | อุดมศึกษา Higher Level | | | อื่นๆ Others | ไม่ทราบ Unknown | OCCUPATION |
|--|--------------|--------------------------------------|--|-----------------------|--|--|------------|---------------------|----------|---------------------------|----------------------------------|---------------------|-----------------|---|------------|
| | | | | | | General/ Academic | Vocational | Teacher Training | Academic | Technical Education | Higher Technical Education | Teacher Training | | | |
| หญิง | 1,827.0 | 144.9 | 596.8 | 372.6 | 207.9 | 186.5 | 34.6 | 0.2 | 153.0 | 61.3 | 63.8 | 4.7 | 0.8 | FEMALE | |
| 1. ผู้จัดการ ข้าราชการระดับอาวุโส และผู้บริหารกฎหมาย | 20.8 | - | 1.9 | 1.3 | 2.6 | 6.7 | 1.6 | - | 5.9 | 0.5 | 0.5 | - | - | 1. managers, senior officials and Legislators | |
| 2. ผู้ประกอบการวิสาหกิจขนาดต่างๆ | 95.5 | - | 0.1 | - | 1.6 | 1.6 | 0.1 | - | 40.2 | 9.3 | 42.6 | - | - | 2. Professionals | |
| 3. เจ้าหน้าที่เทคนิคและผู้ประกอบการวิชาชีพ ที่เกี่ยวข้องกับด้านต่างๆ | 33.2 | 0.1 | - | 0.5 | 1.9 | 3.5 | 2.0 | - | 18.8 | 6.1 | 0.4 | - | - | 3. Technicians and associate professionals | |
| 4. เสิร์ช | 75.9 | - | 0.2 | 0.1 | 2.3 | 10.5 | 5.9 | - | 44.0 | 11.0 | 1.8 | - | - | 4. Clerks | |
| 5. พนักงานบริการและผู้จำหน่ายสินค้า | 380.1 | 12.5 | 100.1 | 64.8 | 65.9 | 57.5 | 15.5 | - | 29.6 | 19.3 | 13.7 | 1.2 | - | 5. Service workers and sell goods | |
| 6. ผู้ปฏิบัติงานที่มีฝีมือในด้านการเกษตร ป่าไม้ และประมง | 737.8 | 81.0 | 315.0 | 187.1 | 68.6 | 58.8 | 4.6 | - | 9.3 | 8.9 | 3.5 | 1.2 | - | 6. Skilled agricultural forest and fishery workers | |
| 7. ช่างฝีมือ และผู้ปฏิบัติงานที่เกี่ยวข้อง | 139.8 | 15.1 | 57.1 | 26.6 | 18.4 | 13.1 | 1.6 | 0.2 | 3.8 | 1.9 | 1.2 | 0.8 | - | 7. Craft and associate professionals | |
| 8. ผู้ควบคุมเครื่องจักรโรงงานและเครื่องจักร และผู้ปฏิบัติงานด้านการประกอบ | 43.9 | 4.0 | 9.6 | 8.7 | 11.2 | 6.5 | 0.7 | - | 1.1 | 0.9 | - | 1.1 | - | 8. Plant and machine controllers and assemblers | |
| 9. ผู้ประกอบอาชีพงานพื้นฐาน | 300.0 | 32.2 | 112.8 | 83.6 | 35.4 | 28.4 | 2.6 | - | 0.5 | 3.5 | - | 0.3 | 0.8 | 9. Elementary occupations | |
| 10. คนงานที่ไม่ได้จำแนกไว้โดยชัดเจน | - | - | - | - | - | - | - | - | - | - | - | - | - | 10. Workers not classifiable by occupation | |

∕ รวมอาชีพระยะสั้น ∕ Including Short Course Vocational

ตารางที่ 5 จำนวนผู้จ้างงาน จำแนกตามระดับการศึกษาที่สำเร็จ อุตสาหกรรม ภาคเหนือ

TABLE 5 EMPLOYED PERSONS BY LEVEL OF EDUCATIONAL ATTAINMENT, INDUSTRY, NORTHERN REGION

| อุตสาหกรรม Industry | รวม Total | ไม่มี การศึกษา No schooling | ต่ำกว่า ประถมศึกษา Incomplete primary | ประถมศึกษา Primary | มัธยมศึกษาตอนปลาย Upper Secondary Level | | | | อุดมศึกษา Higher Level | | | อื่นๆ Others | ไม่ทราบ Unknown | INDUSTRY |
|---|--------------|--------------------------------------|--|-----------------------|--|--|----------------------------------|--|--|---|-------|-----------------|--------------------|--|
| | | | | | มัธยมศึกษา ตอนต้น Lower Secondary | มัธยมศึกษา ทั่วไป General/ Academic | สาขาวิชา- ศึกษา Vocational | สาขาวิชา- การศึกษา Teacher Training | สาขาวิชา การศึกษา Technical Education | สาขาวิชา- การศึกษา Higher Technical Education | | | | |
| | | | | | | | | | | | 8534 | | | |
| ยอดรวม | 6,252.5 | 414.0 | 1,799.2 | 1,223.2 | 853.4 | 717.1 | 167.7 | 0.5 | 608.7 | 287.9 | 156.3 | 18.1 | 6.4 | TOTAL |
| 1. เกษตรกรรม การป่าไม้ และการประมง | 2,589.2 | 246.0 | 1,057.1 | 638.4 | 318.1 | 219.9 | 23.4 | 0.1 | 36.3 | 32.0 | 10.9 | 3.2 | 1.8 | 1. Agriculture, forestry and fishing |
| 2. การทำเหมืองแร่ และขุดถลุงหิน | 12.9 | - | 3.9 | 3.6 | 2.3 | 1.1 | 0.2 | - | 0.2 | 1.5 | 0.1 | - | - | 2. Mining and quarrying |
| 3. การผลิต | 609.5 | 39.0 | 174.5 | 105.4 | 103.9 | 83.3 | 22.1 | 0.3 | 35.4 | 36.7 | 4.3 | 4.4 | 0.2 | 3. Manufacturing |
| 4. ไฟฟ้า ก๊าซ ไอน้ำ และระบบปรับอากาศ | 28.2 | 0.1 | 0.6 | 1.2 | 2.9 | 1.4 | 2.5 | - | 9.9 | 9.1 | 0.6 | - | - | 4. Electricity, gas, steam and air conditioning supply |
| 5. การจัดการน้ำ การจัดการและกรน้ำบาดาล ของเสีย และสิ่งปฏิกูล | 21.8 | 1.0 | 4.0 | 5.0 | 2.5 | 2.1 | 1.9 | - | 3.0 | 2.4 | - | - | - | 5. Water supply; sewerage, waste management and remediation activities |
| 6. การก่อสร้าง | 515.2 | 53.4 | 145.7 | 155.7 | 84.5 | 36.5 | 9.6 | - | 13.0 | 13.7 | 0.1 | 2.8 | 0.1 | 6. Construction |
| 7. การขนส่ง และการขุดลอก การซ่อมยานยนต์ | 954.5 | 37.2 | 210.3 | 155.3 | 164.0 | 138.0 | 36.8 | 0.1 | 105.6 | 68.8 | 10.5 | 4.2 | 3.7 | 7. Wholesale and retail trade; repair of motor vehicles and motorcycles |
| 8. การขนส่ง และสถานที่เก็บสินค้า | 96.5 | 2.7 | 18.8 | 15.2 | 19.8 | 16.4 | 8.3 | - | 8.7 | 5.4 | 1.0 | - | 0.2 | 8. Transportation and storage |
| 9. ที่พักแรมและบริการด้านอาหาร | 386.1 | 11.2 | 84.3 | 67.3 | 64.9 | 68.1 | 19.7 | - | 41.2 | 24.5 | 3.9 | 0.8 | 0.3 | 9. Accommodation and food service activities |
| 10. ขนส่งข้อมูลและโทรคมนาคม | 13.4 | - | 0.1 | 0.2 | 2.9 | 2.1 | 1.2 | - | 5.3 | 1.2 | 0.4 | - | - | 10. Information and communication |
| 11. กิจกรรมทางการเงินและการประกันภัย | 58.4 | 0.2 | 1.0 | 1.5 | 1.4 | 11.2 | 2.6 | - | 33.4 | 5.9 | 1.1 | - | - | 11. Financial and insurance activities |
| 12. กิจกรรมอสังหาริมทรัพย์ | 14.5 | 1.1 | 3.9 | 1.4 | 0.3 | 2.8 | 0.1 | - | 3.7 | 1.0 | 0.2 | 0.1 | - | 12. Real estate activities |
| 13. กิจกรรมวิชาชีพ วิทยาศาสตร์ และเทคโนโลยี | 40.8 | 1.1 | 2.0 | 1.0 | 3.9 | 3.3 | 2.5 | - | 22.0 | 3.0 | 2.0 | - | - | 13. Professional, scientific and technical activities |
| 14. กิจกรรมการบริการและการกรบริการส่วนบุคคล | 44.3 | 4.9 | 6.6 | 6.3 | 10.4 | 5.0 | 2.9 | - | 6.3 | 1.2 | 0.7 | 0.1 | - | 14. Administrative and support service activities |
| 15. การบริการราชการ การป้องกันประเทศ การประกันสังคม | 301.3 | 0.6 | 20.8 | 21.0 | 27.1 | 43.8 | 16.6 | - | 137.8 | 24.9 | 8.8 | - | - | 15. Public administration and defence; compulsory social security |
| 16. การศึกษา | 221.0 | - | 3.7 | 4.7 | 4.5 | 9.5 | 3.3 | - | 88.5 | 7.6 | 99.2 | - | - | 16. Education |
| 17. กิจกรรมด้านสุขภาพและงานสังคมสงเคราะห์ | 139.0 | 0.8 | 7.3 | 2.7 | 10.0 | 19.0 | 6.4 | - | 42.4 | 38.6 | 10.9 | 1.0 | - | 17. Human health and social work activities |
| 18. ศิลปะ ความบันเทิง และนันทนาการ | 31.7 | 1.0 | 4.3 | 8.1 | 3.2 | 7.1 | 2.1 | - | 3.1 | 2.5 | 0.2 | - | - | 18. Arts, entertainment and recreation |
| 19. กิจกรรมบริการอื่น ๆ | 131.0 | 10.0 | 32.9 | 18.1 | 22.7 | 22.4 | 4.8 | - | 10.5 | 7.9 | 1.3 | 0.4 | - | 19. Other service activities |
| 20. กิจกรรมการจ้างงานในครัวเรือนส่วนบุคคล การผลิตสินค้าและบริการที่ขายเองเพื่อใช้ครัวเรือน | 41.2 | 3.5 | 17.4 | 11.4 | 3.7 | 3.9 | 0.9 | - | - | - | - | 0.5 | - | 20. Activities of households as employers; undifferentiated goods and services-producing activities of households for own use |
| 21. กิจกรรมขององค์การระหว่างประเทศ | 2.0 | 0.2 | 0.0 | - | 0.6 | 0.2 | - | - | 0.4 | - | 0.1 | 0.6 | - | 21. Activities of extraterritorial organizations and bodies |
| 22. ไม่ทราบ | - | - | - | - | - | - | - | - | - | - | - | - | - | 22. Unknown |

√ รวมข้าราชการ √ Including Short Course Vocational

หน่วยนับพัน : in Thousands

ตารางที่ 5 จำนวนผู้จ้างงาน จำแนกตามระดับการศึกษาที่สำเร็จ อุตสาหกรรม และเพศ ภาคเหนือ
TABLE 5 EMPLOYED PERSONS BY LEVEL OF EDUCATIONAL ATTAINMENT, INDUSTRY AND SEX, NORTHERN REGION

| อุตสาหกรรม Industry | รวม Total | ไม่ การศึกษา No schooling | ต่ำกว่า ประถมศึกษา Incomplete primary | ประถมศึกษา Primary | มัธยมศึกษาตอนต้น Upper Secondary Level | | | | อุดมศึกษา Higher Level | | | | อื่นๆ Others | ไม่ทราบ Unknown | INDUSTRY |
|--|--------------|------------------------------------|--|-----------------------|--|-------------------------------|-------------------------------|---|---------------------------|---------------------------------|---|-----------------|---|--------------------|----------|
| | | | | | มัธยมศึกษา ตอนต้น Lower Secondary | สามัญ General/ Academic | อาชีว- ศึกษา Vocational | ครู- การศึกษา Teacher Training | สามัญ Academic | สามัญ Technical Education | ครู- การศึกษา Teacher Training | | | | |
| | | | | | | | | | | | | อื่นๆ Others | | | |
| ชาย | 3,988.2 | 205.4 | 938.1 | 703.7 | 407.9 | 105.1 | 0.3 | 265.6 | 157.3 | 50.8 | 10.0 | 3.5 | MALE | | |
| 1. เกษตรกรรม การปศุสัตว์ และการประมง | 1,507.0 | 123.3 | 580.0 | 369.8 | 136.9 | 15.7 | 0.1 | 25.5 | 21.4 | 6.9 | 2.0 | 1.6 | 1. Agriculture, forestry and fishing | | |
| 2. การขุดเจาะเหมืองแร่ และขุดถ่านหิน | 10.2 | - | 3.6 | 1.7 | 1.1 | 0.2 | - | 0.1 | 1.2 | 0.1 | - | - | 2. Mining and quarrying | | |
| 3. การผลิต | 272.0 | 14.3 | 65.1 | 48.1 | 41.8 | 12.7 | 0.1 | 13.9 | 24.2 | 1.6 | 1.8 | 0.1 | 3. Manufacturing | | |
| 4. ไฟฟ้า ก๊าซ ไอน้ำ และระบบปรับอากาศ | 22.5 | 0.1 | 0.5 | 0.3 | 1.4 | 2.4 | - | 7.4 | 7.8 | 0.5 | - | - | 4. Electricity, gas, steam and air conditioning supply | | |
| 5. การจัดการน้ำ การจัดการและกรวบน้ำดื่ม ของเสีย และสิ่งปฏิกูล | 15.8 | 1.0 | 3.8 | 3.8 | 1.6 | 1.6 | - | 0.8 | 1.2 | - | - | - | 5. Water supply; sewerage, waste management and remediation activities | | |
| 6. การก่อสร้าง | 425.2 | 39.0 | 119.4 | 125.9 | 32.0 | 9.4 | - | 11.2 | 12.0 | 0.0 | 2.8 | 0.1 | 6. Construction | | |
| 7. การขนส่ง และการขนส่งสินค้า การซ่อมยานยนต์ | 459.0 | 13.5 | 85.1 | 85.8 | 83.9 | 18.0 | 0.0 | 39.7 | 35.1 | 5.5 | 1.9 | 0.2 | 7. Wholesale and retail trade; repair of motor vehicles and motorcycles | | |
| 8. การขนส่ง และบริการที่เกี่ยวเนื่อง | 88.1 | 2.7 | 17.4 | 14.4 | 18.5 | 4.2 | - | 4.8 | 4.8 | 1.0 | 0.2 | 0.2 | 8. Transport and storage | | |
| 9. ที่พักแรม และบริการที่เกี่ยวเนื่อง | 124.5 | 1.5 | 18.8 | 15.7 | 26.7 | 9.5 | - | 14.9 | 10.5 | 2.4 | 0.7 | - | 9. Accommodation and food service activities | | |
| 10. ข้อมูลข่าวสารและการสื่อสาร | 9.3 | - | - | 2.6 | 0.9 | 1.2 | - | 3.4 | 1.2 | 0.0 | - | - | 10. Information and communication | | |
| 11. กิจกรรมทางการเงินและการประกันภัย | 24.0 | 0.2 | 0.8 | 0.7 | 3.3 | 0.1 | - | 12.8 | 4.7 | 0.5 | - | - | 11. Financial and insurance activities | | |
| 12. กิจกรรมของรัฐวิสาหกิจ | 4.5 | 0.5 | 2.2 | 0.7 | 0.2 | - | - | 0.7 | 0.2 | - | 0.1 | - | 12. Real estate activities | | |
| 13. กิจกรรมบริการสุขภาพ วิทยาศาสตร์ และเทคโนโลยี | 27.5 | - | 1.8 | 0.9 | 2.5 | 2.2 | - | 14.8 | 2.9 | 0.5 | - | - | 13. Professional, scientific and technical activities | | |
| 14. กิจกรรมการบริการและสาธารณูปโภคขั้นต้น | 27.1 | 2.0 | 4.2 | 3.7 | 3.1 | 1.8 | - | 4.9 | 1.0 | 0.1 | 0.1 | - | 14. Administrative and support service activities | | |
| 15. การบริการราชการ การป้องกันประเทศ การบริการสังคม | 184.6 | 0.5 | 16.0 | 17.2 | 31.8 | 13.8 | - | 64.8 | 13.2 | 4.1 | - | - | 15. Public administration and defence; compulsory social security | | |
| 16. การศึกษา | 67.6 | - | 1.3 | 1.4 | 5.1 | 1.4 | - | 27.7 | 3.4 | 25.8 | - | - | 16. Education | | |
| 17. กิจกรรมด้านสุขภาพและนันทนาการ | 34.1 | 0.4 | 2.8 | 1.3 | 4.8 | 5.3 | - | 10.4 | 5.7 | 1.2 | 0.2 | - | 17. Human health and social work activities | | |
| 18. ศิลปะ ความบันเทิง และนันทนาการ | 19.7 | 0.7 | 1.5 | 5.5 | 1.7 | 1.4 | - | 1.8 | 1.2 | 0.6 | - | - | 18. Arts, entertainment and recreation | | |
| 19. กิจกรรมการจ้างงานในครัวเรือนส่วนบุคคล | 55.2 | 5.5 | 9.3 | 6.3 | 12.2 | 8.4 | - | 4.2 | 5.6 | 0.6 | - | - | 19. Other service activities | | |
| 20. กิจกรรมการจ้างงานในครัวเรือนส่วนบุคคล การก่อสร้าง และบริการที่เกี่ยวเนื่องที่ใช้เครื่องจักร | 8.5 | 0.1 | 4.7 | 0.4 | 2.2 | 0.5 | - | - | - | - | - | - | 20. Activities of households as employers; undifferentiated goods and services-producing activities of households for own use | | |
| 21. กิจกรรมขององค์กรระหว่างประเทศ | 0.8 | - | 0.0 | - | 0.2 | - | - | 0.2 | - | - | 0.4 | - | 21. Activities of extraterritorial organizations and bodies | | |
| 22. ไม่ทราบ | - | - | - | - | - | - | - | - | - | - | - | - | 22. Unknown | | |
| หญิง | 2,864.4 | 208.6 | 861.1 | 519.6 | 309.2 | 62.6 | 0.3 | 343.2 | 130.6 | 105.6 | 8.1 | 2.9 | FEMALE | | |
| 1. เกษตรกรรม การปศุสัตว์ และการประมง | 1,082.2 | 122.6 | 477.1 | 268.6 | 83.0 | 7.7 | - | 12.8 | 10.6 | 3.9 | 1.2 | 0.3 | 1. Agriculture, forestry and fishing | | |
| 2. การขุดเจาะเหมืองแร่ และขุดถ่านหิน | 2.7 | - | 0.4 | 1.9 | - | - | - | 0.1 | 0.3 | - | - | - | 2. Mining and quarrying | | |
| 3. การผลิต | 336.5 | 24.7 | 109.4 | 57.3 | 41.5 | 9.3 | 0.2 | 21.6 | 12.6 | 2.7 | 2.6 | 0.1 | 3. Manufacturing | | |
| 4. ไฟฟ้า ก๊าซ ไอน้ำ และระบบปรับอากาศ | 5.8 | - | 0.1 | 0.9 | - | 0.1 | - | 2.5 | 1.2 | 0.1 | - | - | 4. Electricity, gas, steam and air conditioning supply | | |
| 5. การจัดการน้ำ การจัดการและกรวบน้ำดื่ม ของเสีย และสิ่งปฏิกูล | 6.0 | - | 0.3 | 1.2 | 0.4 | 0.3 | - | 2.3 | 1.2 | - | - | - | 5. Water supply; sewerage, waste management and remediation activities | | |
| 6. การก่อสร้าง | 90.0 | 14.3 | 26.4 | 29.8 | 4.6 | 0.2 | - | 1.8 | 1.7 | 0.1 | - | - | 6. Construction | | |
| 7. การขนส่ง และการขนส่งสินค้า การซ่อมยานยนต์ | 495.5 | 23.7 | 125.2 | 69.5 | 74.1 | 18.8 | 0.1 | 65.9 | 33.7 | 5.1 | 2.3 | 2.5 | 7. Wholesale and retail trade; repair of motor vehicles and motorcycles | | |
| 8. การขนส่ง และบริการที่เกี่ยวเนื่อง | 8.4 | - | 1.4 | 2.0 | 2.0 | 0.1 | - | 2.1 | 0.6 | - | - | - | 8. Transport and storage | | |
| 9. ที่พักแรม และบริการที่เกี่ยวเนื่อง | 261.7 | 9.7 | 65.5 | 51.6 | 41.4 | 10.2 | - | 26.3 | 14.0 | 1.5 | 0.1 | - | 9. Accommodation and food service activities | | |
| 10. ข้อมูลข่าวสารและการสื่อสาร | 4.1 | - | 0.1 | 0.2 | 1.2 | 0.2 | - | 1.9 | 0.1 | - | - | - | 10. Information and communication | | |
| 11. กิจกรรมทางการเงินและการประกันภัย | 34.4 | - | 0.2 | 0.8 | 7.9 | 2.5 | - | 20.6 | 1.2 | 0.6 | - | - | 11. Financial and insurance activities | | |
| 12. กิจกรรมของรัฐวิสาหกิจ | 10.0 | 0.5 | 1.7 | 0.7 | 0.1 | 2.8 | - | 3.0 | 0.8 | 0.2 | - | - | 12. Real estate activities | | |
| 13. กิจกรรมบริการสุขภาพ วิทยาศาสตร์ และเทคโนโลยี | 13.3 | 1.1 | 0.3 | 0.1 | 1.1 | 0.5 | - | 7.2 | 0.1 | 1.5 | - | - | 13. Professional, scientific and technical activities | | |
| 14. กิจกรรมการบริการและสาธารณูปโภคขั้นต้น | 17.2 | 2.0 | 2.3 | 2.1 | 1.9 | 1.1 | - | 1.5 | 0.2 | 0.6 | - | - | 14. Administrative and support service activities | | |
| 15. การบริการราชการ การป้องกันประเทศ การบริการสังคม | 116.7 | 0.1 | 4.8 | 3.9 | 12.1 | 2.8 | - | 73.0 | 11.7 | 4.7 | - | - | 15. Public administration and defence; compulsory social security | | |
| 16. การศึกษา | 153.4 | - | 2.5 | 3.3 | 4.4 | 1.9 | - | 60.9 | 4.1 | 73.5 | - | - | 16. Education | | |
| 17. กิจกรรมด้านสุขภาพและนันทนาการ | 104.9 | 0.4 | 4.4 | 1.4 | 13.8 | 4.3 | - | 32.0 | 32.9 | 9.8 | 0.7 | - | 17. Human health and social work activities | | |
| 18. ศิลปะ ความบันเทิง และนันทนาการ | 12.0 | 0.3 | 2.8 | 2.5 | 1.4 | 0.7 | - | 1.4 | 1.3 | 0.1 | - | - | 18. Arts, entertainment and recreation | | |
| 19. กิจกรรมการจ้างงานในครัวเรือนส่วนบุคคล | 75.8 | 4.5 | 23.6 | 11.8 | 10.5 | 14.0 | - | 6.3 | 2.2 | 0.8 | 0.4 | - | 19. Other service activities | | |
| 20. กิจกรรมการจ้างงานในครัวเรือนส่วนบุคคล การก่อสร้าง และบริการที่เกี่ยวเนื่องที่ใช้เครื่องจักร | 32.7 | 3.4 | 12.7 | 11.0 | 1.7 | 0.4 | - | - | - | - | 0.5 | - | 20. Activities of households as employers; undifferentiated goods and services-producing activities of households for own use | | |
| 21. กิจกรรมขององค์กรระหว่างประเทศ | 1.2 | 0.2 | - | - | - | - | - | 0.1 | - | 0.1 | 0.2 | - | 21. Activities of extraterritorial organizations and bodies | | |
| 22. ไม่ทราบ | - | - | - | - | - | - | - | - | - | - | - | - | 22. Unknown | | |

J/ รวมอาชีพเรียนสั้น J/ Including Short Course/Vocational

ตารางที่ 5 จำนวนผู้จ้างทำ งานตามระดับการศึกษาที่จ้าง อุตสาหกรรม พืช และเขตการปกครอง ภาคเหนือ (ต่อ)
 TABLE 5 EMPLOYED PERSONS BY LEVEL OF EDUCATIONAL ATTAINMENT, INDUSTRY, SEX AND AREA, NORTHERN REGION (Contd.)

| อุตสาหกรรม Industry | รวม Total | ไม่มี การศึกษา No schooling | ต่ำกว่า ประถมศึกษา Incomplete primary | ประถมศึกษา Primary | มัธยมศึกษาตอนต้น Upper Secondary Level | | | | อุดมศึกษา Higher Level | | | อื่น ๆ Others | ไม่ทราบ Unknown | INDUSTRY |
|--|--------------|--------------------------------------|--|-----------------------|--|--|----------------------------------|--|---------------------------|--|---|------------------|--------------------|---|
| | | | | | มัธยมศึกษา ตอนต้น Lower Secondary | มัธยมศึกษา ทั่วไป General/ Academic | สายอาชีพ- ศึกษา Vocational | สายอาชีพ- การศึกษา Teacher Training | สายวิชาการ Academic | สายวิชาชีพ Higher Technical Education | สายวิชา- การศึกษา Teacher Training | | | |
| | | | | | | | | | | | | | | |
| ยอดรวม | 2,171.3 | 119.1 | 531.5 | 333.0 | 267.5 | 274.1 | 80.4 | 0.2 | 344.5 | 146.3 | 63.1 | 8.0 | 3.7 | TOTAL |
| ชาย | 1,133.9 | 55.4 | 267.2 | 186.0 | 162.6 | 151.3 | 52.4 | 0.2 | 154.3 | 77.1 | 21.3 | 4.6 | 1.7 | MALE |
| 1. เกษตรกรรม การทำไม้ และการประมง | 292.9 | 16.2 | 131.2 | 64.2 | 39.1 | 24.9 | 4.5 | - | 5.7 | 6.1 | 0.6 | 0.2 | 0.3 | 1. Agriculture, forestry and fishing |
| 2. การทำเหมืองแร่ และหิน | 4.2 | - | 1.0 | 1.1 | 1.0 | 0.4 | 0.2 | - | 0.1 | 0.3 | - | - | - | 2. Mining and quarrying |
| 3. การผลิต | 120.6 | 5.8 | 21.1 | 20.5 | 21.9 | 20.6 | 7.9 | 0.1 | 11.1 | 10.5 | 0.5 | 0.6 | 0.1 | 3. Manufacturing |
| 4. ไฟฟ้า ก๊าซ ไอน้ำ และระบบปรับอากาศ | 10.6 | 0.1 | 0.5 | 0.2 | 0.8 | 0.2 | 0.3 | - | 3.9 | 4.8 | - | - | - | 4. Electricity, gas, steam and air conditioning supply |
| 5. การก่อสร้าง การจัดการและกรน้ำดื่ม น้ำเย็น และสิ่งปฏิกูล | 4.8 | 0.1 | 2.6 | 0.9 | 0.3 | 0.5 | 0.4 | - | - | 0.1 | - | - | - | 5. Water supply; sewerage, waste management and remediation activities |
| 6. การก่อสร้าง | 149.4 | 21.0 | 37.6 | 35.1 | 20.7 | 11.9 | 5.3 | - | 8.0 | 8.4 | 0.0 | 1.2 | 0.1 | 6. Construction |
| 7. การขนส่ง และพาหนะ การซ่อมยานยนต์ | 212.6 | 5.8 | 34.9 | 34.9 | 36.9 | 37.8 | 10.8 | 0.0 | 27.1 | 18.7 | 3.5 | 1.5 | 0.7 | 7. Wholesale and retail trade; repair of motor vehicles and motorcycles |
| 8. การขนส่ง และยานที่เดินสี่ล้อ | 42.1 | 0.6 | 8.2 | 8.2 | 6.1 | 8.2 | 5.4 | - | 3.3 | 1.8 | 0.1 | - | 0.2 | 8. Transportation and storage |
| 9. ที่พักแรมและร้านอาหาร | 77.3 | 1.5 | 10.6 | 6.5 | 15.5 | 17.7 | 5.2 | - | 10.3 | 7.8 | 1.6 | 0.3 | 0.3 | 9. Accommodation and food service activities |
| 10. ซ่อมยานพาหนะเครื่องจักร | 5.5 | - | - | - | 1.1 | 0.3 | 0.1 | - | 3.2 | 0.7 | 0.0 | - | - | 10. Information and communication |
| 11. กิจกรรมทางเงินและการประกันภัย | 10.4 | - | 0.5 | 0.6 | 0.2 | 0.6 | 0.1 | - | 7.0 | 0.9 | 0.5 | - | - | 11. Financial and insurance activities |
| 12. กิจกรรมอสังหาริมทรัพย์ | 3.5 | 0.5 | 1.6 | 0.2 | 0.2 | - | - | - | 0.7 | 0.2 | - | 0.1 | - | 12. Real estate activities |
| 13. กิจกรรมวิชาชีพ วิทยาศาสตร์ และเทคนิค | 18.0 | - | 1.4 | 0.9 | 1.4 | 1.5 | 0.7 | - | 10.2 | 1.4 | 0.5 | - | - | 13. Professional, scientific and technical activities |
| 14. กิจกรรมการบริหารและการบริการสนับสนุน | 13.5 | 0.7 | 2.1 | 0.8 | 4.3 | 1.4 | 0.9 | - | 2.9 | 0.2 | 0.1 | 0.1 | - | 14. Administrative and support service activities |
| 15. การบริการราชการ การป้องกันประเทศ การระงับข้อพิพาท | 84.2 | - | 5.0 | 6.6 | 6.0 | 15.7 | 6.4 | - | 34.0 | 8.4 | 2.2 | - | - | 15. Public administration and defence; compulsory social security |
| 16. การศึกษา | 34.2 | - | 0.7 | 0.6 | 0.1 | 1.9 | 1.4 | - | 17.1 | 1.5 | 11.0 | - | - | 16. Education |
| 17. กิจกรรมด้านสุขภาพและงานสังคมสงเคราะห์ | 14.6 | 0.4 | 0.5 | 1.3 | 0.6 | 2.1 | 1.2 | - | 6.2 | 1.8 | 0.4 | 0.2 | - | 17. Human health and social work activities |
| 18. ศิลปะ ความบันเทิง และนันทนาการ | 6.1 | 0.1 | 0.3 | 0.6 | 1.6 | 2.2 | 0.2 | - | 0.6 | 0.4 | 0.1 | - | - | 18. Arts, entertainment and recreation |
| 19. กิจกรรมบริการอื่น ๆ | 26.2 | 2.7 | 5.5 | 2.8 | 4.4 | 3.1 | 1.6 | - | 2.7 | 3.1 | 0.2 | - | - | 19. Other service activities |
| 20. กิจกรรมการจ้างงานในครัวเรือนส่วนบุคคล การผลิตสินค้าและบริการที่เชื่อมโยงกับครัวเรือน | 2.8 | - | 1.8 | 0.1 | 0.6 | 0.2 | - | - | - | - | - | - | - | 20. Activities of households as employers; undifferentiated goods and services-producing activities of households for own use |
| 21. กิจกรรมขององค์กรระหว่างประเทศ | 0.7 | - | 0.0 | - | - | 0.2 | - | - | 0.1 | - | - | 0.4 | - | 21. Activities of extraterritorial organizations and bodies |
| 22. ไม่ทราบ | - | - | - | - | - | - | - | - | - | - | - | - | - | 22. Unknown |

1/ รวมอาชีพระยะสั้น 1/ Including Short Course Vocational

ตารางที่ 5 จำนวนผู้จ้างทำ งานภาคต้นขั้นการศึกษาที่เสร็จ การอบรม พหุ และขาดการครอง คู่ตามวัย (ต่อ)
 TABLE 5 EMPLOYED PERSONS BY LEVEL OF EDUCATIONAL ATTAINMENT, INDUSTRY, SEX AND AREA, NORTHERN REGION (Contd.)
 ในเขตเทศบาล MUNICIPAL AREA

หน่วยนับพัน : In Thousands

| อุตสาหกรรม Industry | รวม Total | ไม่มี การศึกษา No schooling | ต่ำกว่า ประถมศึกษา Incomplete primary | ประถมศึกษา Primary | มัธยมศึกษาตอนต้น Upper Secondary Level | | | | อุดมศึกษา Higher Level | | อื่น ๆ Others | ไม่ทราบ Unknown | INDUSTRY | |
|---|--------------|--------------------------------------|--|-----------------------|--|--|----------------------------------|--|---------------------------|--|------------------|--------------------|---|---|
| | | | | | มัธยมศึกษา ตอนต้น Lower Secondary | มัธยมศึกษา ทั่วไป General/ Academic | สายอาชีพ- ศึกษา Vocational | สายอาชีพ- การศึกษา Teacher Training | สายวิชาการ Academic | สายวิชาชีพ Higher Technical Education | | | | สายวิชา- การศึกษา Teacher Training |
| | | | | | | | | | | | | | | |
| หญิง | 1037.4 | 63.7 | 264.3 | 147.0 | 104.9 | 122.8 | 28.0 | 0.1 | 190.2 | 69.3 | 41.8 | 2.1 | FEMALE | |
| 1. เกษตรกรรม การปศุสัตว์ และการประมง | 212.4 | 21.5 | 106.8 | 48.6 | 14.7 | 14.4 | 2.1 | - | 2.8 | 1.8 | 0.5 | 0.3 | 1. Agriculture, forestry and fishing | |
| 2. การทำเหมืองแร่ และเชื้อเพลิง | 0.7 | - | 0.1 | 0.5 | - | - | - | - | 0.1 | - | - | - | 2. Mining and quarrying | |
| 3. การผลิต | 142.9 | 5.9 | 40.4 | 23.9 | 24.0 | 19.0 | 6.2 | - | 11.4 | 9.9 | 1.5 | 0.7 | 3. Manufacturing | |
| 4. ไฟฟ้า ก๊าซไอน้ำ และระบบปรับอากาศ | 2.7 | - | - | 0.1 | - | - | 0.1 | - | 1.8 | 0.7 | 0.1 | - | 4. Electricity, gas, steam and air conditioning supply | |
| 5. การจัดการน้ำ การจัดการและกำจัดน้ำเสีย ของเสีย และสิ่งปฏิกูล | 1.6 | - | - | 0.3 | 0.2 | - | 0.1 | - | 1.0 | - | - | - | 5. Water supply; sewerage, waste management and remediation activities | |
| 6. การก่อสร้าง | 21.4 | 8.7 | 4.2 | 3.9 | 1.9 | 0.9 | 0.2 | - | 0.7 | 0.9 | 0.1 | - | 6. Construction | |
| 7. การขนส่ง และโทรคมนาคม การซ่อมยานยนต์ | 229.3 | 14.2 | 49.1 | 25.3 | 28.6 | 36.3 | 9.2 | 0.1 | 40.5 | 20.2 | 3.1 | 1.1 | 7. Wholesale and retail trade; repair of motor vehicles and motorcycles | |
| 8. การขนส่ง และสถานที่เก็บสินค้า | 3.2 | - | 0.4 | 0.6 | 0.8 | 0.6 | - | - | 0.6 | 0.2 | - | - | 8. Transportation and storage | |
| 9. ที่พักแรมและบริการด้านอาหาร | 137.9 | 4.7 | 31.5 | 22.6 | 19.8 | 24.4 | 6.1 | - | 20.4 | 8.0 | 0.5 | 0.1 | 9. Accommodation and food service activities | |
| 10. ข้อมูลข่าวสารและการสื่อสาร | 2.8 | - | 0.1 | 0.2 | 0.3 | 0.4 | - | - | 1.8 | 0.1 | - | - | 10. Information and communication | |
| 11. กิจกรรมทางเงินและการประกันภัย | 16.2 | - | 0.2 | 0.1 | 0.0 | 2.1 | 0.1 | - | 12.5 | 0.6 | 0.6 | - | 11. Financial and insurance activities | |
| 12. กิจกรรมก่อสร้างที่พักรับ | 7.6 | 0.5 | 1.1 | 0.4 | 0.1 | 2.2 | 0.1 | - | 2.9 | 0.1 | 0.2 | - | 12. Real estate activities | |
| 13. กิจกรรมทางวิชาชีพ วิทยาศาสตร์ และเทคนิค | 7.6 | 0.4 | - | - | 0.7 | 0.9 | 0.5 | - | 3.6 | - | 1.5 | - | 13. Professional, scientific and technical activities | |
| 14. กิจกรรมการบริการและการบริการส่วนบุคคล | 9.4 | 2.0 | 1.1 | 1.3 | 1.7 | 1.6 | 0.2 | - | 0.9 | 0.2 | 0.4 | - | 14. Administrative and support service activities | |
| 15. การบริหารราชการ การป้องกันประเทศ การป้องกันสังคม | 48.4 | - | 0.9 | 1.6 | 0.9 | 2.5 | 0.6 | - | 34.2 | 5.9 | 1.8 | - | 15. Public administration and defence; compulsory social security | |
| 16. การศึกษา | 71.9 | - | 2.2 | 2.1 | 0.7 | 1.9 | 0.8 | - | 34.6 | 1.3 | 28.3 | - | 16. Education | |
| 17. กิจกรรมด้านสุขภาพและนันทนาการ | 49.8 | 0.4 | 2.9 | 0.7 | 2.0 | 6.7 | 0.7 | - | 14.5 | 18.8 | 2.4 | 0.7 | 17. Human health and social work activities | |
| 18. ศิลปะ ความบันเทิง และนันทนาการ | 6.5 | 0.2 | 2.7 | 0.3 | 1.0 | 0.6 | 0.4 | - | 1.0 | 0.3 | 0.1 | - | 18. Arts, entertainment and recreation | |
| 19. กิจกรรมบริการด้านอื่น ๆ | 46.1 | 2.5 | 15.5 | 7.6 | 5.8 | 7.9 | 0.2 | - | 5.0 | 0.5 | 0.8 | 0.4 | 19. Other service activities | |
| 20. กิจกรรมการจ้างงานในครัวเรือนส่วนบุคคล การผลิตสินค้าและบริการที่เชื่อมโยงซึ่งกันและกัน | 17.9 | 2.5 | 6.2 | 7.0 | 1.1 | 0.4 | 0.4 | - | - | - | - | 0.2 | 20. Activities of households as employers; undifferentiated goods and services-producing activities of households for own use | |
| 21. กิจกรรมขององค์การระหว่างประเทศ | 1.2 | 0.2 | - | - | 0.6 | - | - | - | 0.1 | - | 0.1 | 0.2 | 21. Activities of extraterritorial organizations and bodies | |
| 22. ไม่ทราบ | - | - | - | - | - | - | - | - | - | - | - | - | 22. Unknown | |

↙ รวมวิชาชีพอื่น ↘ Including Short Course, Vocational

ตารางที่ 5 จำนวนผู้รับงานทำ จำนวนคนชั้นการศึกษาสำหรับ อาสาสมัคร เทพ และเขตการปกครอง ภาคเหนือ (ต่อ)
 TABLE 5 EMPLOYED PERSONS BY LEVEL OF EDUCATIONAL ATTAINMENT, INDUSTRY, SEX AND AREA, NORTHERN REGION (Contd.)
 นอกเขตเทศบาล NON-MUNICIPAL AREA

หน่วยนับพัน - In Thousands

| อุตสาหกรรม Industry | รวม Total | ไม่มี การศึกษา No schooling | ต่ำกว่า ประถมศึกษา Incomplete primary | ประถมศึกษา Primary | มัธยมศึกษาตอนต้น Upper Secondary Level | | | | อุดมศึกษา Higher Level | | | | อื่นๆ Others | ไม่ทราบ Unknown | INDUSTRY |
|---|--------------|--------------------------------------|--|-----------------------|--|-------------------------------|--|--|---------------------------|--|--|--|-----------------|--|----------|
| | | | | | มัธยมศึกษา ตอนต้น Lower Secondary | สามัญ General/ Academic | สายอาชีพ- ศึกษา Vocational Training | สายอาชีพ- การศึกษา Teacher Training | สายอาชีพ Academic | สายอาชีพ Higher Technical Education | สายอาชีพ- การศึกษา Teacher Training | | | | |
| | | | | | | | | | | | | สายอาชีพ- ศึกษา Vocational Training | | | |
| บุคลากร Staff | 4,081.3 | 294.9 | 1,267.7 | 890.2 | 443.1 | 87.3 | 0.3 | 264.3 | 141.5 | 93.2 | 10.1 | 2.6 | | TOTAL | |
| 1. เกษตรกรรม การป่าไม้ และการประมง Agriculture, forestry and fishing | 2,254.3 | 150.1 | 670.9 | 517.6 | 256.6 | 57.7 | 0.1 | 111.3 | 80.3 | 29.5 | 5.5 | 1.8 | | MALE | |
| 2. การทำเหมืองแร่ และเหมืองหิน Mining and quarrying | 1,214.2 | 107.2 | 448.8 | 305.6 | 112.0 | 11.1 | 0.1 | 19.9 | 15.4 | 6.3 | 1.8 | 1.3 | | 1. Agriculture, forestry and fishing | |
| 3. การผลิต Manufacturing | 6.0 | - | 2.6 | 0.6 | 0.6 | - | - | - | 0.8 | 0.1 | - | - | | 2. Mining and quarrying | |
| 4. ไฟฟ้า ก๊าซ ไอน้ำ และระบบปรับอากาศ Electricity, gas, steam and air conditioning supply | 152.4 | 8.5 | 43.9 | 27.6 | 21.2 | 4.9 | - | 2.8 | 13.7 | 1.1 | 1.3 | - | | 3. Manufacturing | |
| 5. การจัดหา น้ำ การจัดการและกำจัดน้ำเสีย น้ำเสีย และสิ่งปฏิกูล Water supply; sewerage, waste management and remediation activities | 11.8 | 0.9 | 1.2 | 0.2 | 1.3 | 2.1 | - | 3.5 | 3.0 | 0.5 | - | - | | 4. Electricity, gas, steam and air conditioning supply | |
| 6. การก่อสร้าง Construction | 11.0 | 0.9 | 1.2 | 2.9 | 1.1 | 1.2 | - | 0.8 | 1.1 | - | - | - | | 5. Water supply; sewerage, waste management and remediation activities | |
| 7. การขนส่ง และการขนส่งสินค้า การซ่อมยานยนต์ Wholesale and retail trade; repair of motor vehicles and motorcycles | 275.9 | 18.0 | 81.7 | 90.8 | 20.0 | 4.2 | - | 3.2 | 3.6 | - | 1.7 | - | | 6. Construction | |
| 8. การขนส่ง และสถานีผู้ให้บริการ Transportation and storage | 246.4 | 7.7 | 50.2 | 50.9 | 46.2 | 7.2 | - | 12.6 | 16.4 | 2.0 | 0.4 | 0.5 | | 7. Wholesale and retail trade; repair of motor vehicles and motorcycles | |
| 9. ที่พักแรมและบริการอาหาร Accommodation and food service activities | 46.1 | 2.1 | 9.2 | 6.2 | 6.2 | 2.8 | - | 3.2 | 3.0 | 0.9 | - | - | | 8. Transportation and storage | |
| 10. ซ้ำข้อมูลระบบและการสื่อสาร Information and communication | 47.2 | - | 8.2 | 9.2 | 9.0 | 4.3 | - | 4.6 | 2.7 | 0.8 | 0.3 | - | | 9. Accommodation and food service activities | |
| 11. กิจกรรมทางการเงินและการประกันภัย Financial and insurance activities | 3.8 | - | 0.3 | 1.5 | 0.6 | 1.1 | - | 0.2 | 0.5 | - | - | - | | 10. Information and communication | |
| 12. กิจกรรมอสังหาริมทรัพย์ Real estate activities | 13.6 | 0.2 | 0.3 | 0.1 | 2.7 | - | - | 5.8 | 3.8 | - | - | - | | 11. Financial and insurance activities | |
| 13. กิจกรรมทางวิชาชีพ วิทยาศาสตร์ และเทคโนโลยี Professional, scientific and technical activities | 1.0 | - | 0.6 | 0.5 | - | - | - | - | - | - | - | - | | 12. Real estate activities | |
| 14. กิจกรรมการบริการและการบริการชุมชน Administrative and support service activities | 9.6 | - | 0.4 | 1.1 | 0.7 | 1.3 | - | 4.6 | 1.5 | - | - | - | | 13. Professional, scientific and technical activities | |
| 15. การบริหารราชการ หน่วยงานบริหาร Public administration and defence; compulsory social security | 13.6 | 1.3 | 2.2 | 2.9 | 1.7 | 0.9 | - | 1.9 | 0.8 | - | - | - | | 14. Administrative and support service activities | |
| 16. การศึกษา Education | 100.4 | 0.5 | 11.0 | 10.6 | 16.1 | 7.4 | - | 30.9 | 4.7 | 1.9 | - | - | | 15. Public administration and defence; compulsory social security | |
| 17. กิจกรรมด้านสุขภาพและงานสังคมสงเคราะห์ Human health and social work activities | 33.4 | - | 0.6 | 0.8 | 3.2 | - | - | 10.6 | 2.0 | 14.8 | - | - | | 16. Education | |
| 18. ศิลปะ วัฒนธรรม กีฬา และนันทนาการ Arts, entertainment and recreation | 19.5 | - | 2.3 | - | 4.1 | 0.9 | - | 4.3 | 3.9 | 0.8 | - | - | | 17. Human health and social work activities | |
| 19. กิจกรรมบริการอื่น ๆ Other service activities | 13.7 | 0.6 | 1.2 | 5.0 | 3.6 | 1.2 | - | 1.2 | 0.8 | - | - | - | | 18. Arts, entertainment and recreation | |
| 20. กิจกรรมการค้าขายในครัวเรือนส่วนบุคคล การตัดสินใจและจัดการที่ขึ้นลงและสิ่งอื่นที่ขึ้น Activities of households as employers; undifferentiated goods and services-producing activities of households for own use | 29.1 | 2.8 | 3.8 | 3.5 | 7.8 | 1.6 | - | 1.4 | 2.5 | 0.3 | - | - | | 19. Other service activities | |
| 21. กิจกรรมขององค์กรระหว่างประเทศ Activities of extraterritorial organizations and bodies | 5.7 | 0.1 | 2.8 | 0.3 | 1.9 | 0.5 | - | - | - | - | - | - | | 20. Activities of households as employers; undifferentiated goods and services-producing activities of households for own use | |
| 22. ไม่ทราบ Unknown | 0.1 | - | - | - | - | - | - | 0.1 | - | - | - | - | | 21. Activities of extraterritorial organizations and bodies | |

รวมอาชีพระยะสั้น / Including Short Course Vocational

ตารางที่ 5 จำนวนผู้รับค่าจ้างตามระดับการศึกษา อุตสาหกรรม เพศ และเขตการปกครอง ภาคเหนือ (ต่อ)
 TABLE 5 EMPLOYED PERSONS BY LEVEL OF EDUCATIONAL ATTAINMENT, INDUSTRY, SEX AND AREA, NORTHERN REGION (Contd.)
 นอกเขตเทศบาล NON-MUNICIPAL AREA

หน่วยนับพัน - In Thousands

| อุตสาหกรรม Industry | รวม Total | ไม่มี การศึกษา No schooling | ต่ำกว่า ประถมศึกษา Incomplete primary | ประถมศึกษา Primary | มัธยมศึกษาตอนต้น Upper Secondary Level | | | | อุดมศึกษา Higher Level | | | | อื่นๆ Others | ไม่ทราบ Unknown | INDUSTRY | |
|--|--------------|--------------------------------------|--|-----------------------|--|-------------------------------|--|--|--|---|---|--|-----------------|--------------------|----------|--|
| | | | | | มัธยมศึกษา ตอนต้น Lower Secondary | สามัญ General/ Academic | สายอาชีพ- ศึกษา Vocational Training | สายอาชีพ- การศึกษา Teacher Training | สายอาชีพการ การศึกษ Higher Technical Education | สายอาชีพการ การศึกษ Academic Education | สายอาชีพ การศึกษ Higher Technical Education | สายอาชีพ การศึกษ Teacher Training | | | | |
| | | | | | | | | | | | | | | | | 1.227.0 |
| หญิง | | | | | | | | | | | | | | | | |
| 1. เกษตรกรรม การปศุสัตว์ และการประมง | 869.8 | 101.2 | 371.3 | 219.9 | 79.7 | 68.6 | 5.6 | - | 10.0 | 8.9 | 3.5 | - | 1.2 | 0.8 | 1.2 | 1. Agriculture, forestry and fishing |
| 2. การทำเหมืองแร่ และขุดหิน | 2.0 | - | 0.3 | 1.4 | - | - | - | - | - | 0.3 | - | - | - | - | - | 2. Mining and quarrying |
| 3. การผลิต | 193.6 | 18.9 | 69.0 | 33.4 | 30.5 | 22.5 | 3.1 | 0.2 | 10.2 | 2.7 | 1.2 | - | 1.9 | - | 1.9 | 3. Manufacturing |
| 4. ไฟฟ้า ก๊าซ และระบบปรับอากาศ | 3.0 | - | 0.1 | 0.8 | 0.8 | - | - | - | 0.8 | 0.6 | - | - | - | - | - | 4. Electricity, gas, steam and air conditioning supply |
| 5. การจัดการ กำจัดขยะมูลฝอย น้ำเสีย ของเสีย และสิ่งปฏิกูล | 4.4 | - | 0.3 | 0.9 | 0.2 | 0.4 | 0.2 | - | 1.3 | 1.2 | - | - | - | - | - | 5. Water supply; sewerage; waste management and remediation activities |
| 6. การก่อสร้าง | 68.5 | 5.7 | 22.2 | 25.8 | 9.3 | 3.7 | - | - | 1.1 | 0.8 | - | - | - | - | - | 6. Construction |
| 7. การขนส่ง และข้อมูล การซ่อมยานยนต์ | 266.2 | 9.5 | 76.1 | 44.2 | 46.0 | 37.9 | 9.6 | - | 25.4 | 13.5 | 2.0 | - | 1.2 | 0.8 | 0.8 | 7. Wholesale and retail trade; repair of motor vehicles and motorcycles |
| 8. การขนส่ง และสถานีเดินรถไฟ | 5.3 | - | 1.0 | 0.2 | 0.6 | 1.5 | 0.1 | - | 1.5 | 0.4 | - | - | - | - | - | 8. Transportation and storage |
| 9. ที่พักแรมและบริการด้านอาหาร | 123.8 | 5.1 | 34.0 | 29.0 | 21.6 | 17.0 | 4.1 | - | 6.0 | 6.0 | 1.1 | - | - | - | - | 9. Accommodation and food service activities |
| 10. ซ้ำข้อมูลและเอกสารสื่อสาร | 1.3 | - | - | - | - | 0.8 | - | - | 0.1 | - | 0.4 | - | - | - | - | 10. Information and communication |
| 11. กิจกรรมทางเงินและการประกันภัย | 18.2 | - | 0.7 | 0.5 | 0.5 | 5.8 | 2.4 | - | 8.1 | 0.6 | - | - | - | - | - | 11. Financial and insurance activities |
| 12. กิจกรรมอสังหาริมทรัพย์ | 2.4 | - | 0.7 | 0.3 | - | 0.6 | - | - | 0.1 | 0.7 | - | - | - | - | - | 12. Real estate activities |
| 13. กิจกรรมวิชาชีพ วิทยาศาสตร์ และเทคโนโลยี | 5.6 | 0.6 | 0.3 | 0.1 | 0.7 | 0.2 | - | - | 3.7 | 0.1 | - | - | - | - | - | 13. Professional, scientific and technical activities |
| 14. กิจกรรมการบริการและการบริการสนับสนุน | 7.8 | 0.9 | 1.2 | 1.2 | 2.6 | 0.3 | 0.9 | - | 0.6 | - | - | - | - | - | - | 14. Administrative and support service activities |
| 15. การบริการราชการ การอื่นในประเทศไทย | 68.3 | 0.1 | 3.9 | 2.3 | 2.9 | 9.6 | 2.2 | - | 38.8 | 5.9 | 2.8 | - | - | - | - | 15. Public administration and defence; compulsory social security |
| 16. การศึกษา | 81.5 | - | 0.3 | 1.2 | 2.2 | 2.5 | 1.1 | - | 26.3 | 2.8 | 45.2 | - | - | - | - | 16. Education |
| 17. กิจกรรมด้านสุขภาพและงานสังคมสงเคราะห์ | 55.1 | - | 1.6 | 0.7 | 3.2 | 7.0 | 3.7 | - | 17.5 | 14.1 | 7.4 | - | - | - | - | 17. Human health and social work activities |
| 18. ศิลปะ ความบันเทิง และนันทนาการ | 5.5 | 0.1 | 0.1 | 2.2 | 0.6 | 0.8 | 0.3 | - | 0.4 | 1.0 | - | - | - | - | - | 18. Arts, entertainment and recreation |
| 19. กิจกรรมบริการด้านอื่น ๆ | 29.7 | 2.0 | 8.1 | 4.2 | 4.8 | 6.1 | 1.5 | - | 1.4 | 1.7 | - | - | - | - | - | 19. Other service activities |
| 20. กิจกรรมการจ้างงานไม่ได้รับเงินเดือน การผลิตสินค้าและบริการที่เชื่อมโยงกับครัวเรือน | 14.9 | 0.9 | 6.5 | 3.9 | 1.9 | 1.3 | - | - | - | - | - | - | 0.3 | - | - | 20. Activities of household as employers; undifferentiated goods and services-producing activities of households for own use |
| 21. กิจกรรมขององค์กรระหว่างประเทศ | - | - | - | - | - | - | - | - | - | - | - | - | - | - | - | 21. Activities of extraterritorial organizations and bodies |
| 22. ไม่ทราบ | - | - | - | - | - | - | - | - | - | - | - | - | - | - | - | 22. Unknown |

รวมกิจกรรมสั้น ๆ Including Short Course-Vocational

ตารางที่ 6 จำนวนผู้มีงานทำ จำแนกตามสถานภาพทำงาน อาชีพ ภาคเหนือ

TABLE 6 EMPLOYED PERSONS BY WORK STATUS, OCCUPATION, NORTHERN REGION

ไตรมาสที่ 1/2560 : Quarter 1/2017

หน่วยเป็นพัน : in Thousands

| อาชีพ | สถานภาพการทำงาน Work Status | | | | | | | OCCUPATION |
|---|-----------------------------|--------------|---------------------|------------------|--------------------|----------------------|------------------------------------|--|
| | รวม | นายจ้าง | ลูกจ้างรัฐบาล | ลูกจ้างเอกชน | ทำงานส่วนตัว | ช่วยธุรกิจครอบครัว | การรวมกลุ่ม | |
| | Total | Employer | Government Employee | Private Employee | Own Account Worker | Unpaid Family Worker | Members of Producers' Cooperatives | |
| ยอดรวม | 6,252.5 | 113.9 | 681.9 | 1,944.6 | 2,234.3 | 1,272.5 | 5.4 | TOTAL |
| 1. ผู้จัดการ ข้าราชการระดับอาวุโส และผู้บริหารปฏิบัติการ | 154.9 | 55.1 | 70.0 | 20.3 | 7.7 | 1.8 | - | 1. managers, senior officials and Legislators |
| 2. ผู้ประกอบวิชาชีพด้านต่างๆ | 310.0 | 0.8 | 231.7 | 61.8 | 13.0 | 2.8 | - | 2. Professionals |
| 3. เจ้าหน้าที่เทคนิคและผู้ประกอบวิชาชีพที่เกี่ยวข้องกันด้านต่างๆ | 147.8 | 1.4 | 65.2 | 53.8 | 20.9 | 6.5 | - | 3. Technicians and associate professionals |
| 4. เสมียน | 189.7 | 0.5 | 103.7 | 76.3 | 3.3 | 5.4 | 0.4 | 4. Clerks |
| 5. พนักงานบริการและผู้จำหน่ายสินค้า | 1,179.4 | 16.8 | 103.6 | 259.0 | 558.0 | 241.6 | 0.4 | 5. Service workers and sell goods |
| 6. ผู้ปฏิบัติงานที่มีฝีมือในด้านเกษตร ป่าไม้ และประมง | 2,202.2 | 14.9 | 10.1 | 49.6 | 1,238.3 | 889.3 | - | 6. Skilled agricultural forest and fishery workers |
| 7. ช่างฝีมือ และผู้ปฏิบัติงานที่เกี่ยวข้อง | 783.2 | 21.0 | 26.3 | 409.8 | 247.6 | 74.6 | 4.0 | 7. Craft and associate professionals |
| 8. ผู้ควบคุมเครื่องจักรโรงงานและเครื่องจักร และผู้ปฏิบัติงานด้านการประกอบ | 333.5 | 2.4 | 30.4 | 216.2 | 78.0 | 6.5 | - | 8. Plant and machine controllers and assemblers |
| 9. ผู้ประกอบอาชีพพื้นฐาน | 952.0 | 1.1 | 41.0 | 797.9 | 67.5 | 44.1 | 0.5 | 9. Elementary occupations |
| 10. คนงานซึ่งมีได้จำแนกไว้ในหมวดอื่น | - | - | - | - | - | - | - | 10. Workers not classifiable by occupation |

ตารางที่ 6 จำนวนผู้มีงานทำ จำแนกตามสถานภาพทำงาน อาชีพ เพศ และเขตการปกครอง ภาคเหนือ (ต่อ)
 TABLE 6 EMPLOYED PERSONS BY WORK STATUS, OCCUPATION, SEX AND AREA, NORTHERN REGION (Contd.)

ไตรมาสที่ 1/2560 : Quarter 1/2017

ในเขตเทศบาล MUNICIPAL AREA

หน่วยเป็นพัน : In Thousands

| อาชีพ | สถานภาพการทำงาน Work Status | | | | | | การรวมกลุ่ม Members of Producers' Cooperatives | ช่วยธุรกิจ ครอบครัว Unpaid Family Worker | OCCUPATION |
|--|-----------------------------|---------------------|---|-------------------------------------|---------------------------------------|--------------|---|---|------------|
| | รวม | นายจ้าง Employer | ลูกจ้างรัฐบาล Government Employee | ลูกจ้างเอกชน Private Employee | ทำงานส่วนตัว Own Account Worker | รวม | | | |
| ยอดรวม | 2,171.3 | 58.8 | 300.9 | 764.6 | 711.2 | 333.1 | 2.7 | TOTAL | |
| ชาย | 1,133.9 | 39.3 | 148.5 | 429.5 | 398.0 | 117.0 | 1.5 | MALE | |
| 1. ผู้จัดการ ข้าราชการระดับอาวุโส และผู้บริหารธุรกิจหลาย | 48.0 | 21.5 | 15.9 | 7.8 | 2.4 | 0.3 | - | 1. managers, senior officials and Legislators | |
| 2. ผู้ประกอบวิชาชีพด้านต่างๆ | 62.4 | 0.6 | 34.4 | 19.6 | 6.1 | 1.7 | - | 2. Professionals | |
| 3. เจ้าหน้าที่เทคนิคและผู้ประกอบวิชาชีพ ที่เกี่ยวข้องกับด้านต่างๆ | 39.4 | 0.1 | 18.3 | 14.8 | 5.6 | 0.6 | - | 3. Technicians and associate professionals | |
| 4. เสมียน | 27.6 | 0.0 | 12.6 | 13.7 | 0.6 | 0.7 | - | 4. Clerks | |
| 5. พนักงานบริการและผู้จำหน่ายสินค้า | 236.2 | 6.7 | 27.7 | 59.2 | 88.9 | 53.5 | 0.2 | 5. Service workers and sell goods | |
| 6. ผู้ปฏิบัติงานที่มีฝีมือในด้านการเกษตร ป่าไม้ และประมง | 253.1 | 1.0 | 2.9 | 13.1 | 198.2 | 38.0 | - | 6. Skilled agricultural forest and fishery workers | |
| 7. ช่างฝีมือ และผู้ปฏิบัติงานที่เกี่ยวข้อง | 222.1 | 8.1 | 11.9 | 133.0 | 55.1 | 13.1 | 1.0 | 7. Craft and associate professionals | |
| 8. ผู้ควบคุมเครื่องจักรโรงงานและเครื่องจักร และผู้ปฏิบัติงานด้านการประกอบ | 103.3 | 0.4 | 14.7 | 55.5 | 30.2 | 2.5 | - | 8. Plant and machine controlors and assemblers | |
| 9. ผู้ประกอบอาชีพงานพื้นฐาน | 141.8 | 0.9 | 10.3 | 112.8 | 11.0 | 6.6 | 0.2 | 9. Elementary occupations | |
| 10. คนงานซึ่งมิได้จำแนกไว้ในหมวดอื่น | - | - | - | - | - | - | - | 10. Workers not classifiable by occupation | |

ตารางที่ 6 จำนวนผู้มีงานทำ จำแนกตามสถานภาพทำงาน อาชีพ เพศ และเขตการปกครอง ภาคเหนือ (ต่อ)
 TABLE 6 EMPLOYED PERSONS BY WORK STATUS, OCCUPATION, SEX AND AREA, NORTHERN REGION (Contd.)

ไตรมาสที่ 1/2560 : Quarter 1/2017

ในเขตเทศบาล MUNICIPAL AREA

หน่วยเป็นพัน : In Thousands

| อาชีพ | สถานภาพการทำงาน Work Status | | | | | | การรวมกลุ่ม Members of Producers' Cooperatives | OCCUPATION |
|--|-----------------------------|---------------------|---|-------------------------------------|---------------------------------------|---|---|---|
| | รวม | นายจ้าง Employer | ลูกจ้างรัฐบาล Government Employee | ลูกจ้างเอกชน Private Employee | ทำงานส่วนตัว Own Account Worker | ช่วยธุรกิจ ครอบครัว Unpaid Family Worker | | |
| หญิง | 1,037.4 | 19.5 | 152.4 | 335.1 | 313.1 | 216.1 | 1.2 | TOTAL |
| 1. ผู้จัดการ ข้าราชการระดับอาวุโส และผู้บัญชาการพิเศษ | 28.5 | 11.6 | 8.0 | 6.9 | 0.9 | 1.0 | - | 1. managers, senior officials and Legislators |
| 2. ผู้ประกอบวิชาชีพด้านต่างๆ | 105.4 | 0.2 | 79.6 | 22.1 | 2.6 | 0.8 | - | 2. Professionals |
| 3. เจ้าหน้าที่เทคนิคและผู้ประกอบวิชาชีพ ที่เกี่ยวข้องกับด้านต่างๆ | 45.0 | 0.3 | 13.9 | 20.4 | 6.6 | 3.8 | - | 3. Technicians and associate professionals |
| 4. เสมียน | 59.6 | 0.5 | 30.3 | 24.0 | 1.2 | 3.5 | 0.2 | 4. Clerks |
| 5. พนักงานบริการและผู้จำหน่ายสินค้า | 339.2 | 4.9 | 11.6 | 80.5 | 175.8 | 66.1 | 0.2 | 5. Service workers and sell goods |
| 6. ผู้ปฏิบัติงานที่มีฝีมือในด้านการเกษตร ป่านไม้ และประมง | 177.7 | 0.5 | 0.7 | 5.1 | 60.5 | 110.9 | - | 6. Skilled agricultural forest and fishery workers |
| 7. ช่างฝีมือ และผู้ปฏิบัติงานที่เกี่ยวข้อง | 92.0 | 1.3 | 0.1 | 29.1 | 42.2 | 18.5 | 0.9 | 7. Craft and associate professionals |
| 8. ผู้ควบคุมเครื่องจักรโรงงานและเครื่องจักร และผู้ปฏิบัติงานด้านการประกอบ | 36.8 | 0.3 | 0.2 | 28.4 | 7.0 | 0.9 | - | 8. Plant and machine controlors and assemblers |
| 9. ผู้ประกอบอาชีพทางพื้นฐาน | 153.3 | - | 8.0 | 118.5 | 16.2 | 10.5 | - | 9. Elementary occupations |
| 10. คนงานซึ่งมิได้จำแนกไว้ในหมวดอื่น | - | - | - | - | - | - | - | 10. Workers not classifiable by occupation |

ตารางที่ 6 จำนวนผู้มีงานทำ จำแนกตามสถานภาพทำงาน อาชีพ เพศ และเขตการปกครอง ภาคเหนือ (ต่อ)
TABLE 6 EMPLOYED PERSONS BY WORK STATUS, OCCUPATION, SEX AND AREA, NORTHERN REGION (Contd.)

ไตรมาสที่ 1/2560 : Quarter 1/2017 หน่วยเป็นพัน : In Thousands

| อาชีพ | สถานภาพการทำงาน Work Status | | | | | | การรวมกลุ่ม Members of Producers' Cooperatives | OCCUPATION |
|--|-----------------------------|---|-------------------------------------|---------------------------------------|---|-------|---|------------|
| | นายจ้าง Employer | ลูกจ้างรัฐบาล Government Employee | ลูกจ้างเอกชน Private Employee | ทำงานส่วนตัว Own Account Worker | ช่วยธุรกิจ ครอบครัว Unpaid Family Worker | TOTAL | | |
| ยอดรวม | 4,081.3 | 381.0 | 1,180.0 | 1,523.1 | 939.4 | 2.7 | TOTAL | |
| ชาย | 2,254.3 | 180.2 | 712.9 | 1,005.5 | 312.5 | 0.1 | MALE | |
| 1. ผู้จัดการ ข้าราชการระดับอาวุโส และผู้ปฏิบัติงานพิเศษ | 57.6 | 34.8 | 2.6 | 1.9 | 0.4 | - | 1. managers, senior officials and Legislators | |
| 2. ผู้ประกอบวิชาชีพด้านต่างๆ | 46.7 | 36.3 | 7.6 | 2.7 | 0.2 | - | 2. Professionals | |
| 3. เจ้าหน้าที่เทคนิคและผู้ประกอบวิชาชีพ ที่เกี่ยวข้องกับด้านต่างๆ | 30.1 | 13.7 | 8.9 | 5.5 | 1.1 | - | 3. Technicians and associate professionals | |
| 4. เสรียน | 26.6 | 15.2 | 10.7 | 0.7 | - | - | 4. Clerks | |
| 5. พนักงานบริการและผู้จำหน่ายสินค้า | 223.9 | 37.0 | 41.6 | 91.0 | 52.6 | - | 5. Service workers and sell goods | |
| 6. ผู้ปฏิบัติงานที่มีฝีมือในด้านการเกษตร ป่าไม้ และประมง | 1,033.5 | 4.3 | 21.7 | 772.6 | 224.5 | - | 6. Skilled agricultural forest and fishery workers | |
| 7. ช่างฝีมือ และผู้ปฏิบัติงานที่เกี่ยวข้อง | 329.4 | 14.3 | 205.7 | 78.9 | 19.9 | 0.1 | 7. Craft and associate professionals | |
| 8. ผู้ควบคุมเครื่องจักรโรงงานและเครื่องจักร และผู้ปฏิบัติงานด้านการประกอบ | 149.5 | 14.6 | 100.5 | 30.8 | 2.1 | - | 8. Plant and machine controllers and assemblers | |
| 9. ผู้ประกอบอาชีพงานพื้นฐาน | 357.0 | 10.0 | 313.5 | 21.7 | 11.6 | - | 9. Elementary occupations | |
| 10. คนงานซึ่งมิได้จำแนกไว้ในหมวดอื่น | - | - | - | - | - | - | 10. Workers not classifiable by occupation | |

ตารางที่ 6 จำนวนผู้มีงานทำ จำแนกตามสถานภาพทำงาน อาชีพ เพศ และเขตการปกครอง ภาคเหนือ (ต่อ)
TABLE 6 EMPLOYED PERSONS BY WORK STATUS, OCCUPATION, SEX AND AREA, NORTHERN REGION (Contd.)

ไตรมาสที่ 1/2560 : Quarter 1/2017 หน่วยเป็นพัน : In Thousands

| อาชีพ | สถานภาพการทำงาน Work Status | | | | | | การรวมกลุ่ม Members of Producers' Cooperatives | OCCUPATION |
|--|-----------------------------|---------------------|---|-------------------------------------|---------------------------------------|---|---|---|
| | รวม | นายจ้าง Employer | ลูกจ้างรัฐบาล Government Employee | ลูกจ้างเอกชน Private Employee | ทำงานส่วนตัว Own Account Worker | ช่วยสุจริต ครอบครัว Unpaid Family Worker | | |
| หญิง | 1,827.0 | 12.0 | 200.7 | 467.2 | 517.6 | 627.0 | 2.6 | TOTAL |
| 1. ผู้จัดการ ข้าราชการระดับอาวุโส และผู้บัญชาการพิเศษ | 20.8 | 4.2 | 11.2 | 2.9 | 2.5 | - | - | 1. managers, senior officials and Legislators |
| 2. ผู้ประกอบวิชาชีพด้านต่างๆ | 95.5 | - | 81.4 | 12.5 | 1.6 | - | - | 2. Professionals |
| 3. เจ้าหน้าที่เทคนิคและผู้ประกอบวิชาชีพ ที่เกี่ยวข้องกับด้านต่างๆ | 33.2 | - | 19.3 | 9.8 | 3.2 | 1.0 | - | 3. Technicians and associate professionals |
| 4. เสมียน | 75.9 | - | 45.6 | 27.9 | 0.8 | 1.2 | 0.3 | 4. Clerks |
| 5. พนักงานบริการและผู้จำหน่ายสินค้า | 380.1 | 3.5 | 27.3 | 77.6 | 202.3 | 69.4 | - | 5. Service workers and sell goods |
| 6. ผู้ปฏิบัติงานที่มีฝีมือในด้านเกษตร ป่านไม้ และประมง | 737.8 | 3.0 | 2.2 | 9.6 | 207.1 | 515.9 | - | 6. Skilled agricultural forest and fishery workers |
| 7. ช่างฝีมือ และผู้ปฏิบัติงานที่เกี่ยวข้อง | 139.8 | 1.1 | - | 42.1 | 71.5 | 23.1 | 2.0 | 7. Craft and associate professionals |
| 8. ผู้ควบคุมเครื่องจักรโรงงานและเครื่องจักร และผู้ปฏิบัติงานด้านการประกอบ | 43.9 | 0.2 | 0.8 | 31.8 | 10.0 | 1.0 | - | 8. Plant and machine controls and assemblers |
| 9. ผู้ประกอบอาชีพทางพื้นฐาน | 300.0 | - | 12.8 | 253.1 | 18.5 | 15.3 | 0.2 | 9. Elementary occupations |
| 10. คนงานซึ่งมิได้จำแนกไว้ในหมวดอื่น | - | - | - | - | - | - | - | 10. Workers not classifiable by occupation |

ตารางที่ 7 จำนวนผู้จ้างทำ จำนวนตามสถานภาพทำงาน อุตสาหกรรม เพศ และเขตภาคของ ภาคเหนือ (ต่อ)
TABLE 7 EMPLOYED PERSONS BY WORK STATUS, INDUSTRY, SEX AND AREA, NORTHERN REGION (Contd.)

ไตรมาสที่ 1/2560 : Quarter 1/2017

ในเขตเทศบาล MUNICIPAL AREA

หน่วยนับพัน : in Thousands

| อุตสาหกรรม | สถานภาพการทำงาน Work Status | | | | | | | รวม | INDUSTRY |
|---|-----------------------------|---------------------|------------------|--------------------|----------------------|-------------------------|---|-----|----------|
| | นายจ้าง | ลูกจ้างรัฐบาล | ลูกจ้างเอกชน | ทำงานส่วนตัว | ช่วยธุรกิจ | การรวมกลุ่ม | Members of | | |
| | Employer | Government Employee | Private Employee | Own Account Worker | Unpaid Family Worker | Producers' Cooperatives | | | |
| ยอดรวม | 58.8 | 300.9 | 764.6 | 711.2 | 333.1 | 2.7 | TOTAL | | |
| ชาย | 39.3 | 148.5 | 429.5 | 398.0 | 117.0 | 1.5 | MALE | | |
| 1 เกษตรกรรม การป่าไม้ และการประมง | 1.0 | 0.3 | 52.6 | 200.6 | 38.4 | - | 1. Agriculture, forestry and fishing | | |
| 2. การทำเหมืองแร่ และเหมืองหิน | 0.1 | - | 4.0 | - | 0.1 | - | 2. Mining and quarrying | | |
| 3. การผลิต | 3.3 | 0.8 | 70.1 | 32.7 | 12.8 | 0.9 | 3. Manufacturing | | |
| 4. ไฟฟ้า ก๊าซ ไอน้ำและระบบปรับอากาศ | - | 10.3 | 0.4 | - | - | - | 4. Electricity, gas, steam and air conditioning supply | | |
| 5. การขุดทำน้ำ การจัดการและกรับน้ำเสีย | 0.2 | 1.9 | 2.0 | 0.5 | 0.3 | - | 5. Water supply; sewerage, waste management and remediation activities | | |
| 6. การก่อสร้าง | 16.5 | - | 123.1 | 7.8 | 1.7 | 0.2 | 6. Construction | | |
| 7. การขนส่ง และการขายปลีก การซ่อมยานยนต์ | 11.1 | - | 87.7 | 78.2 | 35.6 | - | 7. Wholesale and retail trade; repair of motor vehicles and motorcycles | | |
| 8. การขนส่ง และสถานที่เก็บสินค้า | 0.5 | 5.2 | 10.4 | 25.7 | 0.4 | - | 8. Transportation and storage | | |
| 9. ที่พักแรมและบริการด้านอาหาร | 4.1 | 0.3 | 26.2 | 22.7 | 23.7 | 0.2 | 9. Accommodation and food service activities | | |
| 10. ข้อมูลข่าวสารและการสื่อสาร | - | 1.1 | 4.1 | - | 0.3 | - | 10. Information and communication | | |
| 11. กิจกรรมทางการเงินและการประกันภัย | - | 2.5 | 7.0 | 0.6 | - | 0.2 | 11. Financial and insurance activities | | |
| 12. กิจกรรมอสังหาริมทรัพย์ | 0.2 | - | 1.6 | 1.7 | - | - | 12. Real estate activities | | |
| 13. กิจกรรมทางวิชาชีพ วิทยาศาสตร์ และเทคนิค | 0.8 | 3.1 | 6.6 | 5.9 | 1.6 | - | 13. Professional, scientific and technical activities | | |
| 14. กิจกรรมการบริหารและการบริการสนับสนุน | 0.8 | 0.3 | 9.9 | 2.4 | 0.1 | - | 14. Administrative and support service activities | | |
| 15. การบริหารราชการ การป้องกันประเทศ | - | 84.2 | - | - | - | - | 15. Public administration and defence; compulsory social security | | |
| 16. การศึกษา | - | 28.3 | 5.8 | 0.2 | - | - | 16. Education | | |
| 17. กิจกรรมด้านสุขภาพและงานสังคมสงเคราะห์ | - | 9.1 | 4.7 | 0.6 | 0.1 | - | 17. Human health and social work activities | | |
| 18. ศิลปะ ความบันเทิง และนันทนาการ | 0.2 | 1.1 | 1.0 | 3.6 | 0.2 | - | 18. Arts, entertainment and recreation | | |
| 19. กิจกรรมบริการด้านอื่น ๆ | 0.4 | - | 9.0 | 14.9 | 1.8 | - | 19. Other service activities | | |
| 20. กิจกรรมการจ้างงานในครัวเรือนส่วนบุคคล | - | - | 2.8 | - | - | - | 20. Activities of households as employers; undifferentiated goods and services-producing activities of households for own use | | |
| 21. กิจกรรมขององค์กรที่ขึ้นเองเพื่อใช้ในครัวเรือน | - | - | 0.7 | - | - | - | 21. Activities of extraterritorial organizations and bodies | | |
| 22. ไม่ทราบ | - | - | - | - | - | - | 22. Unknown | | |

ตารางที่ 7 จำนวนผู้มีงานทำ จำแนกตามสถานภาพทำงาน อุตสาหกรรม เพศ และเขตภาคของ ภาคเหนือ (ต่อ)
TABLE 7 EMPLOYED PERSONS BY WORK STATUS, INDUSTRY, SEX AND AREA, NORTHERN REGION (Contd.)

ไตรมาสที่ 1/2560 : Quarter 1/2017

ภาคเขตเทศบาล NON-MUNICIPAL AREA

หน่วยนับพัน : in Thousands

| อุตสาหกรรม | สถานภาพการทำงาน Work Status | | | | | | | รวม | INDUSTRY |
|---|-----------------------------|---------------------|------------------|--------------------|----------------------|-------------------------|------------|---|----------|
| | นายจ้าง | ลูกจ้างรัฐบาล | ลูกจ้างเอกชน | ทำงานส่วนตัว | ช่วยธุรกิจ | การรวมกลุ่ม | Members of | | |
| | Employer | Government Employee | Private Employee | Own Account Worker | Unpaid Family Worker | Producers' Cooperatives | | | |
| ยอดรวม | | | | | | | | TOTAL | |
| ชาย | | | | | | | | MALE | |
| 1. เกษตรกรรม การป่าไม้ และการประมง | 55.1 | 381.0 | 1,180.0 | 1,523.1 | 939.4 | 2.7 | | | |
| 2. การทำเหมืองแร่ และเหมืองหิน | 43.1 | 180.2 | 712.9 | 1,005.5 | 312.5 | 0.1 | | 1. Agriculture, forestry and fishing | |
| 3. การผลิต | 13.4 | - | 200.1 | 775.1 | 225.6 | - | | 2. Mining and quarrying | |
| 4. ไฟฟ้า ก๊าซ ไอน้ำและระบบปรับอากาศ | - | - | 6.0 | - | - | - | | 3. Manufacturing | |
| 5. การขุดทำเหมือง การจัดการและกรับน้ำเสีย | 4.3 | - | 90.5 | 43.4 | 14.1 | 0.1 | | 4. Electricity, gas, steam and air conditioning supply | |
| 6. การก่อสร้าง | 11.8 | 10.0 | 1.8 | - | - | - | | 5. Water supply; sewerage, waste management and remediation activities | |
| 7. การขนส่ง และการขายปลีก การซ่อมยานยนต์ | 0.8 | 5.0 | 2.3 | 2.0 | 0.9 | - | | 6. Construction | |
| 8. การขนส่ง และสถานที่เก็บสินค้า | 18.7 | 0.6 | 231.6 | 19.1 | 5.9 | - | | 7. Wholesale and retail trade; repair of motor vehicles and motorcycles | |
| 9. ที่พักรับรองและบริการด้านอาหาร | 3.3 | - | 95.6 | 104.1 | 43.5 | - | | 8. Transportation and storage | |
| 10. ข้อมูลข่าวสารและการสื่อสาร | 0.5 | 6.7 | 24.0 | 14.9 | - | - | | 9. Accommodation and food service activities | |
| 11. กิจกรรมทางการเงินและการประกันภัย | 1.8 | - | 9.5 | 14.7 | 21.1 | - | | 10. Information and communication | |
| 12. กิจกรรมอสังหาริมทรัพย์ | 3.8 | 0.6 | 2.6 | 0.4 | 0.2 | - | | 11. Financial and insurance activities | |
| 13. กิจกรรมทางวิชาชีพ วิทยาศาสตร์ และเทคนิค | 13.6 | 5.7 | 5.9 | 2.1 | - | - | | 12. Real estate activities | |
| 14. กิจกรรมการบริหารและการบริการสนับสนุน | 1.0 | - | 0.5 | 0.6 | - | - | | 13. Professional, scientific and technical activities | |
| 15. การบริหารราชการ การป้องกันประเทศ | 9.6 | 2.6 | 4.4 | 1.9 | 0.7 | - | | 14. Administrative and support service activities | |
| 16. การศึกษา | 13.6 | 0.5 | 10.1 | 3.0 | - | - | | 15. Public administration and defence; compulsory social security | |
| 17. กิจกรรมด้านสุขภาพและงานสังคมสงเคราะห์ | 100.4 | 100.4 | - | - | - | - | | 16. Education | |
| 18. ศิลปะ ความบันเทิง และนันทนาการ | 33.4 | 30.4 | 2.6 | - | 0.4 | - | | 17. Human health and social work activities | |
| 19. กิจกรรมบริการด้านอื่น ๆ | 19.5 | 16.0 | 2.0 | 1.5 | - | - | | 18. Arts, entertainment and recreation | |
| 20. กิจกรรมการจ้างงานในครัวเรือนส่วนบุคคล | 13.7 | 1.8 | 4.8 | 6.7 | - | - | | 19. Other service activities | |
| การผลิตสินค้าและบริการที่ขึ้นเองเพื่อใช้ในครัวเรือน | 29.1 | - | 12.8 | 16.3 | - | - | | 20. Activities of households as employers; undifferentiated goods and services-producing activities of households for own use | |
| 21. กิจกรรมขององค์การระหว่างประเทศ | 5.7 | - | 5.7 | - | - | - | | 21. Activities of extraterritorial organizations and bodies | |
| 22. ไม่ทราบ | 0.1 | - | 0.1 | - | - | - | | 22. Unknown | |

ตารางที่ 8 จำนวนผู้จ้างงาน อุตสาหกรรม อุตสาหกรรม ภาคเหนือ
TABLE 8 EMPLOYED PERSONS BY OCCUPATION AND INDUSTRY - NORTHERN REGION

ไตรมาสที่ 1/2560 - Quarter 1/2017

หน่วยนับเป็น : in Thousands

| อาชีพ Occupation | อุตสาหกรรม Industry | | | | | | | | | | รวม Total | การจ้างงาน การจ้างงาน Agriculture | การขุด เหมืองแร่ Mining | การผลิต Manufacturing | ไฟฟ้า ก๊าซ ไฮโดรเจน Electricity | น้ำดื่ม น้ำร้อน น้ำเสีย Water supply sewage, waste | ก่อสร้าง Construction | การขาย ค้าปลีก ค้าส่ง Retail wholesale | การขนส่งและ การจัดเก็บ Transportation and storage | ที่พักแคะ บริการที่พัก Accommodation and food service | ข้อมูลข่าวสาร และการสื่อสาร Information communication | การธนาคาร และ ประกันภัย Financial Intermediation | OCCUPATION | |
|--|--------------------------------|-------------------------------|--------------------------|---------------------------------------|---|--------------------------|--|--|--|--|--------------|---|-------------------------------|--------------------------|---------------------------------------|---|--------------------------|--|--|--|--|--|---|--|
| | การปลูก ปลูก Agriculture | การขุด เหมืองแร่ Mining | การผลิต Manufacturing | ไฟฟ้า ก๊าซ ไฮโดรเจน Electricity | น้ำดื่ม น้ำร้อน น้ำเสีย Water supply sewage, waste | ก่อสร้าง Construction | การขาย ค้าปลีก ค้าส่ง Retail wholesale | การขนส่งและ การจัดเก็บ Transportation and storage | ที่พักแคะ บริการที่พัก Accommodation and food service | ข้อมูลข่าวสาร และการสื่อสาร Information communication | | | | | | | | | | | | | | การธนาคาร และ ประกันภัย Financial Intermediation |
| อุตสาหกรรม Industry | 6,252.5 | 2,589.2 | 609.5 | 28.2 | 21.8 | 515.2 | 954.5 | 96.5 | 386.1 | 13.4 | 58.4 | 6,252.5 | 2,589.2 | 609.5 | 28.2 | 21.8 | 515.2 | 954.5 | 96.5 | 386.1 | 13.4 | 58.4 | TOTAL | |
| 1. ผู้จัดการ อุตสาหกรรม ปศุสัตว์ และ ผู้เลี้ยงสัตว์ และ ผู้เลี้ยงสัตว์ | 156.9 | 2.9 | 9.5 | 1.9 | 0.1 | 27.4 | 14.7 | 2.1 | 16.7 | 0.7 | 7.2 | 156.9 | 2.9 | 9.5 | 1.9 | 0.1 | 27.4 | 14.7 | 2.1 | 16.7 | 0.7 | 7.2 | 1. managers, senior officials and Legislators | |
| 2. ผู้ประกอบการ อุตสาหกรรม อื่นๆ | 310.0 | 2.0 | 6.7 | 1.9 | 0.8 | 4.6 | 5.1 | - | 1.7 | 3.4 | 3.6 | 310.0 | 2.0 | 6.7 | 1.9 | 0.8 | 4.6 | 5.1 | - | 1.7 | 3.4 | 3.6 | 2. Professionals | |
| 3. เจ้าหน้าที่เทคนิคและผู้ประกอบการ ที่เกี่ยวข้อง | 147.8 | 0.3 | 14.0 | 4.0 | 0.8 | 4.7 | 16.9 | 1.4 | 2.5 | 1.9 | 21.1 | 147.8 | 0.3 | 14.0 | 4.0 | 0.8 | 4.7 | 16.9 | 1.4 | 2.5 | 1.9 | 21.1 | 3. Technicians and associate professionals | |
| 4. แพทย์ | 189.7 | 1.1 | 13.9 | 2.4 | 3.1 | 1.3 | 21.7 | 12.8 | 9.7 | 1.2 | 15.1 | 189.7 | 1.1 | 13.9 | 2.4 | 3.1 | 1.3 | 21.7 | 12.8 | 9.7 | 1.2 | 15.1 | 4. Clerks | |
| 5. พนักงานบริการและผู้จำหน่าย | 1,179.4 | 0.7 | 14.7 | 2.4 | 0.5 | 0.2 | 640.2 | 2.2 | 312.1 | 2.4 | 3.2 | 1,179.4 | 0.7 | 14.7 | 2.4 | 0.5 | 0.2 | 640.2 | 2.2 | 312.1 | 2.4 | 3.2 | 5. Service worker and sell goods | |
| 6. ผู้ปฏิบัติงานที่มีฝีมือในการเกษตร ป่าไม้ และ ประมง | 2,202.2 | 2,174.1 | 1.5 | 2.6 | - | - | 1.0 | - | 1.4 | - | 0.2 | 2,202.2 | 2,174.1 | 1.5 | 2.6 | - | - | 1.0 | - | 1.4 | - | 0.2 | 6. Skilled agricultural forest and fishery workers | |
| 7. ข้าราชการ และ พนักงานของรัฐ | 783.2 | 4.1 | 368.5 | 11.4 | 3.9 | 251.9 | 87.9 | 1.4 | 2.1 | 1.0 | 2.8 | 783.2 | 4.1 | 368.5 | 11.4 | 3.9 | 251.9 | 87.9 | 1.4 | 2.1 | 1.0 | 2.8 | 7. Craft and associate professionals | |
| 8. ผู้ประกอบการ อุตสาหกรรม และ ผู้ปฏิบัติงาน อุตสาหกรรม | 333.5 | 23.7 | 133.8 | 1.0 | 5.8 | 16.2 | 41.3 | 68.1 | 1.4 | 1.2 | 2.2 | 333.5 | 23.7 | 133.8 | 1.0 | 5.8 | 16.2 | 41.3 | 68.1 | 1.4 | 1.2 | 2.2 | 8. Plant and machine controllers and assemblers | |
| 9. ผู้ประกอบการ อุตสาหกรรม | 952.0 | 380.3 | 47.1 | 0.7 | 6.9 | 209.0 | 125.8 | 8.7 | 38.5 | 1.7 | 3.1 | 952.0 | 380.3 | 47.1 | 0.7 | 6.9 | 209.0 | 125.8 | 8.7 | 38.5 | 1.7 | 3.1 | 9. Elementary occupations | |
| 10. คนงานที่มีจ้างไม่ได้โดยอัตโนมัติ | - | - | - | - | - | - | - | - | - | - | - | - | - | - | - | - | - | - | - | - | - | - | - | 10. Workers not classifiable by occupation |

ตารางที่ 8 จำนวนผู้จ้างทำ จำแนกตามอาชีพ และอุตสาหกรรม ภาคเหนือ (ต่อ)

TABLE 8 EMPLOYED PERSONS BY OCCUPATION AND INDUSTRY , NORTHERN REGION (Contd.)

หน่วยนับ: ใน Thousands

ไตรมาสที่ 1/2560 , Quarter 1/2017

| อาชีพ | อุตสาหกรรม (Ia) Industry (Contd) | | | | | | | | | | รวม | OCCUPATION |
|--|---|--|--|--|-----------------------|--|---|----------------------------------|--|--|-----|---|
| | กิจกรรม อสังหาริมทรัพย์ Real estate activities | กิจกรรมทางวิชาชีพ Professional/scientific technical activities | การบริหารจัดการ และสนับสนุน Administrative support service activities | บริการสาธารณะ Public admin- istrative services | การศึกษา Education | กิจกรรมด้านสุขภาพ งานสังคมและแพทย์ Health and social work | ศิลปะ ความบันเทิง และนันทนาการ Art entertainment | บริการด้านอื่นๆ Other service | งานในครัวเรือน Activities of household | กิจกรรมนอก อาณาเขต Extra- territorial | | |
| รวมรวม | 14.5 | 40.8 | 44.3 | 301.3 | 221.0 | 139.0 | 31.7 | 131.0 | 41.2 | 2.0 | - | TOTAL |
| 1. ผู้จัดการ อสังหาริมทรัพย์ และอสังหาริมทรัพย์ | 0.8 | 0.7 | 1.3 | 55.2 | 10.1 | 2.4 | 0.0 | 0.9 | - | 0.2 | - | 1. managers, senior officials and Legislators |
| 2. ผู้ประกอบการวิชาชีพต่างๆ | 0.5 | 14.6 | - | 45.3 | 157.1 | 53.1 | 6.2 | 3.3 | - | - | - | 2. Professionals |
| 3. เจ้าหน้าที่เทคนิคและผู้ประกอบการวิชาชีพ ที่ไม่เกี่ยวข้องกันต่างๆ | 2.1 | 7.1 | 1.5 | 32.3 | 3.8 | 27.3 | 2.1 | 3.7 | 0.0 | 0.3 | - | 3. Technicians and associate professionals |
| 4. เติมน้ำมัน | 2.0 | 4.9 | 6.0 | 60.2 | 18.1 | 11.8 | 1.6 | 2.4 | - | - | - | 4. Clerks |
| 5. พนักงานบริการและผู้จำหน่ายสินค้า | 5.4 | 0.3 | 13.9 | 49.6 | 24.5 | 34.6 | 9.9 | 51.4 | 9.7 | 0.7 | - | 5. Service workers and sell goods |
| 6. ผู้ปฏิบัติงานที่มีฝีมือในด้านการเกษตร ปศุสัตว์ และปศุสัตว์ | - | 2.4 | 5.0 | 6.6 | 0.7 | - | 2.0 | 2.8 | 1.9 | - | - | 6. Skilled agricultural forest and fishery workers |
| 7. งานฝีมือ และผู้ปฏิบัติงานฝีมือ | 0.1 | 4.2 | 1.0 | 8.5 | 1.2 | 0.4 | 2.0 | 28.9 | - | - | - | 7. Craft and associate professionals |
| 8. ผู้ควบคุมเครื่องจักรโรงงานและเครื่องจักร และผู้ปฏิบัติงานด้านการประกอบ | 0.0 | 1.9 | 2.6 | 18.2 | 1.0 | 4.0 | - | 0.8 | 4.1 | 0.3 | - | 8. Plant and machine controllers and assemblers |
| 9. ผู้ประกอบการขายปลีกและผู้ค้า | 3.6 | 4.6 | 13.0 | 25.5 | 4.6 | 5.3 | 7.9 | 36.8 | 25.5 | 0.6 | - | 9. Elementary occupations |
| 10. คนงานที่มีลักษณะงานที่ไม่สามารถ จัดเข้าในอาชีพใด | - | - | - | - | - | - | - | - | - | - | - | 10. Workers not classifiable by occupation |

ตารางที่ 8 จำนวนผู้จ้างทำ งานตามอาชีพ โดยอุตสาหกรรมและเพศ
TABLE 8 EMPLOYED PERSONS BY OCCUPATION INDUSTRY AND SEX, NORTHERN REGION

| อาชีพ Occupation | อุตสาหกรรม Industry | | | | | | | | | | รวม Total | เพศชาย Male | เพศหญิง Female | |
|---|--|---|--------------------------|---|---|-----------------------------|--|---|---|---|--------------|----------------|-------------------|--|
| | เกษตรกรรม และปศุสัตว์ Agriculture and forestry | เหมืองแร่ และเหมืองหิน Mining and quarrying | การผลิต Manufacturing | ไฟฟ้า และก๊าซ Electricity and gas | น้ำประปา และน้ำเสีย Water supply and sewage | การก่อสร้าง Construction | การขาย ส่ง Wholesale and retail trade | การขนส่ง และ โทรคมนาคม Transportation and communications | ที่พักแรม และ บริการ Accommodation and food service | ข้อมูลข่าวสาร และ โทรคมนาคม Information and communications | | | | การบริการ ทางการเงิน และ ประกันภัย Financial and insurance |
| รวม Total | 1,507.0 | 10.2 | 273.0 | 22.5 | 15.8 | 425.2 | 459.0 | 88.1 | 124.5 | 9.3 | 24.0 | 3,388.2 | 1,507.0 | 1,881.2 |
| 1. ผู้จัดการ และผู้บริหาร ระดับสูง Senior managers and top managers | 2.6 | 0.2 | 4.9 | 1.2 | 0.1 | 26.0 | 7.0 | 2.0 | 7.8 | - | 3.7 | 105.6 | 2.6 | 103.0 |
| 2. ผู้บริหาร ระดับกลาง Middle managers | 1.2 | 0.3 | 2.8 | 1.7 | 0.8 | 4.6 | 3.3 | - | 1.7 | 2.6 | 1.7 | 109.1 | 1.2 | 107.9 |
| 3. เจ้าหน้าที่ เทคนิค และ ช่างเทคนิค Technical staff and technicians | 0.2 | 0.1 | 6.9 | 2.6 | 0.5 | 3.0 | 5.6 | 0.4 | 0.2 | 1.7 | 7.6 | 69.6 | 0.2 | 69.4 |
| 4. เสมียน Clerks | 0.8 | 0.1 | 3.4 | 1.0 | - | - | 8.1 | 9.9 | 5.6 | 0.3 | 2.7 | 54.2 | 0.8 | 53.4 |
| 5. พนักงาน บริการ และ ผู้ช่วย Sales and service assistants | 0.7 | 0.9 | 6.2 | 2.1 | 0.5 | 0.2 | 244.4 | 1.6 | 98.0 | 0.9 | 2.6 | 460.1 | 0.7 | 459.4 |
| 6. ผู้ปฏิบัติงาน ที่มีฝีมือ และ ช่างฝีมือ Skilled trades and crafts workers | 1,266.8 | 0.1 | 1.4 | 1.0 | - | - | 0.5 | - | 1.3 | - | 0.2 | 1,286.6 | 1,266.8 | 1,286.6 |
| 7. ช่างฝีมือ และ ผู้ปฏิบัติงาน ที่มีฝีมือ และ ช่างฝีมือ ใน สาขา อื่น Skilled trades and crafts workers in other sectors | 2.2 | 1.2 | 169.8 | 11.4 | 2.7 | 262.3 | 80.1 | 1.4 | 0.9 | 1.0 | 2.8 | 551.4 | 2.2 | 549.2 |
| 8. ผู้ควบคุม เครื่องจักร และ เครื่อง กล และ ช่าง เครื่อง กล Machine operators and mechanics | 22.9 | 5.8 | 60.3 | 1.0 | 5.8 | 16.2 | 40.4 | 64.9 | 0.6 | 1.2 | 2.2 | 252.8 | 22.9 | 229.9 |
| 9. ผู้ประกอบ อาชีพ ขั้น ต้น Elementary occupations | 209.7 | 1.5 | 17.3 | 0.5 | 5.6 | 132.9 | 69.8 | 8.0 | 8.3 | 1.6 | 0.5 | 498.8 | 209.7 | 289.1 |
| 10. คนงาน ที่มีฝีมือ และ ช่าง ฝีมือ ใน สาขา อื่น Skilled trades and crafts workers in other sectors | - | - | - | - | - | - | - | - | - | - | - | - | - | - |
| รวม Total | 1,082.2 | 2.7 | 336.5 | 5.8 | 6.0 | 90.0 | 495.5 | 8.4 | 261.7 | 4.1 | 34.4 | 2,864.4 | 1,082.2 | 1,782.2 |
| 1. ผู้จัดการ และผู้บริหาร ระดับสูง Senior managers and top managers | 0.4 | - | 4.6 | 0.7 | - | 1.4 | 7.8 | 0.1 | 8.9 | 0.7 | 3.4 | 49.3 | 0.4 | 48.9 |
| 2. ผู้บริหาร ระดับกลาง Middle managers | 0.9 | - | 3.8 | 0.2 | - | - | 1.8 | - | - | 0.8 | 1.9 | 200.9 | 0.9 | 199.9 |
| 3. เจ้าหน้าที่ เทคนิค และ ช่างเทคนิค Technical staff and technicians | 0.1 | - | 7.0 | 1.4 | 0.2 | 1.7 | 11.3 | 1.0 | 2.3 | 0.2 | 13.5 | 78.2 | 0.1 | 78.1 |
| 4. เสมียน Clerks | 0.3 | 0.1 | 10.5 | 1.5 | 3.1 | 1.3 | 13.7 | 2.9 | 4.1 | 0.9 | 12.4 | 135.5 | 0.3 | 135.2 |
| 5. พนักงาน บริการ และ ผู้ช่วย Sales and service assistants | - | - | 8.5 | 0.3 | - | - | 395.8 | 0.6 | 214.2 | 1.5 | 0.6 | 719.2 | - | 719.2 |
| 6. ผู้ปฏิบัติงาน ที่มีฝีมือ และ ช่างฝีมือ ใน สาขา อื่น Skilled trades and crafts workers in other sectors | 907.3 | - | 0.1 | 1.5 | - | - | 0.5 | - | 0.1 | - | - | 915.5 | 907.3 | 915.5 |
| 7. ช่างฝีมือ และ ผู้ปฏิบัติงาน ที่มีฝีมือ และ ช่างฝีมือ ใน สาขา อื่น Skilled trades and crafts workers in other sectors | 1.9 | 1.1 | 198.7 | - | 1.3 | 9.6 | 7.8 | - | 1.2 | - | - | 231.8 | 1.9 | 229.9 |
| 8. ผู้ควบคุม เครื่องจักร และ เครื่อง กล และ ช่าง เครื่อง กล Machine operators and mechanics | 0.8 | 0.1 | 73.5 | - | - | - | 0.9 | 3.2 | 0.8 | - | - | 80.7 | 0.8 | 80.7 |
| 9. ผู้ประกอบ อาชีพ ขั้น ต้น Elementary occupations | 170.6 | 1.4 | 29.8 | 0.3 | 1.4 | 76.1 | 56.0 | 0.7 | 30.2 | 0.1 | 2.6 | 453.3 | 170.6 | 282.7 |

ที่มา: สหประชาชาติ, 2017

หน่วย: พันคน

ตารางที่ 8 จำนวนผู้จ้างงานตามอาชีพ (อุตสาหกรรมและเพศภาคเหนือ) (๕๕)
TABLE 8 EMPLOYED PERSONS OCCUPATION INDUSTRY AND SEX, NORTHERN REGION (Contd.)

Unit:千 persons

| อาชีพ Activities | อุตสาหกรรม (๕๖) Industry (Contd.) | | | | | | | | | | กิจกรรมนอกพื้นที่ Real estate activities | บริการทางวิชาชีพ วิทยาศาสตร์ Professional/Scientific | การบริการสนับสนุน และอื่น ๆ Administrative support services | การบริหารราชการ ส่วนกลาง Public admini- stration | การศึกษา Education | กิจกรรมสุขภาพ และสังคม Health and social work | ศิลปะ ความบันเทิง และนันทนาการ Art, entertainment | บริการอื่น ๆ Other service | งานบริการ ภายในครัวเรือน Activities of household | กิจกรรมนอก พื้นที่ Extra- territorial | ไม่ทราบ Unknown | OCCUPATION |
|--|--------------------------------------|-------------|-------------|--------------|--------------|--------------|--------------|-------------|-------------|------------|---|--|--|---|-----------------------|--|--|-------------------------------|---|--|---|---------------|
| | 4.5 | 27.5 | 27.1 | 184.6 | 67.6 | 34.1 | 19.7 | 55.2 | 8.5 | 0.8 | | | | | | | | | | | | |
| 1. ผู้จัดการข้าราชการระดับสูง และผู้บริหารรวม | 0.2 | 0.7 | 0.8 | 39.7 | 7.2 | 1.1 | - | 0.3 | - | - | 0.1 | - | - | - | - | - | - | - | - | - | 1. managers, senior officials and Legislators | |
| 2. ผู้ประกอบการระดับต่าง ๆ | 0.1 | 9.5 | - | 22.9 | 42.8 | 6.6 | - | 1.3 | - | - | - | - | - | - | - | - | - | - | - | - | 2. Professionals | |
| 3. เจ้าหน้าที่เทคนิคและผู้ประกอบอาชีพ ที่เกี่ยวข้องกันต่าง ๆ | 0.7 | 4.9 | 1.4 | 20.7 | 1.4 | 8.0 | - | 1.7 | - | - | - | - | - | - | - | - | - | - | - | - | 3. Technicians and associate professionals | |
| 4. เสมียน | 0.1 | 2.0 | 2.5 | 11.3 | 3.5 | 2.7 | - | 0.3 | - | - | - | - | - | - | - | - | - | - | - | - | 4. Clerks | |
| 5. พนักงานบริการและผู้จำหน่ายสินค้า | 2.3 | 0.2 | 12.3 | 41.5 | 9.7 | 12.4 | - | 6.2 | - | - | - | - | - | - | - | - | - | - | - | - | 5. Service workers and sell goods workers | |
| 6. ผู้ปฏิบัติงานที่มีชื่อในคำกล่าวหา บ้าง และประมง | - | 1.4 | 2.2 | 5.7 | 0.7 | - | - | 1.0 | - | - | - | - | - | - | - | - | - | - | - | - | 6. Skilled agricultural forest and fishery workers | |
| 7. ช่างฝีมือ และผู้ปฏิบัติงานที่เกี่ยวข้อง | 0.1 | 3.6 | 0.7 | 8.5 | 1.2 | 0.4 | - | 2.0 | - | - | - | - | - | - | - | - | - | - | - | - | 7. Craft and associate professionals | |
| 8. ผู้ควบคุมเครื่องจักรโรงงานและผู้เกี่ยวข้อง และผู้ปฏิบัติงานด้านความปลอดภัย | 0.0 | 1.9 | 2.6 | 18.2 | 1.0 | 2.7 | - | - | - | - | - | - | - | - | - | - | - | - | - | - | 8. Plant and machine controllers and assemblers | |
| 9. ผู้ประกอบอาชีพงานพื้นฐาน | 1.0 | 3.3 | 4.4 | 16.1 | 0.2 | 0.4 | - | 3.2 | - | - | - | - | - | - | - | - | - | - | - | - | 9. Elementary occupations | |
| 10. คนงานที่มีชื่อแต่ไม่ระบุพื้นที่ | - | - | - | - | - | - | - | - | - | - | - | - | - | - | - | - | - | - | - | - | 10. Workers not classifiable by occupation | |
| หญิง | 10.0 | 13.3 | 17.2 | 116.7 | 153.4 | 104.9 | 120.0 | 75.8 | 32.7 | 1.2 | 0.0 | 0.6 | 2.0 | 1.9 | 2.1 | 0.3 | 0.3 | 0.3 | 0.3 | 0.3 | 0.3 | FEMALE |
| 1. ผู้จัดการข้าราชการระดับสูง และผู้บริหารรวม | 0.6 | - | 0.6 | 15.4 | 2.9 | 1.3 | - | 0.0 | - | - | - | - | - | - | - | - | - | - | - | - | 1. managers, senior officials and Legislators | |
| 2. ผู้ประกอบการระดับต่าง ๆ | 0.4 | 5.1 | - | 22.3 | 114.3 | 46.5 | - | 0.9 | - | - | - | - | - | - | - | - | - | - | - | - | 2. Professionals | |
| 3. เจ้าหน้าที่เทคนิคและผู้ประกอบอาชีพ ที่เกี่ยวข้องกันต่าง ๆ | 1.4 | 2.2 | 0.1 | 11.6 | 2.4 | 19.4 | - | 0.4 | - | - | - | - | - | - | - | - | - | - | - | - | 3. Technicians and associate professionals | |
| 4. เสมียน | 1.9 | 2.9 | 3.5 | 49.0 | 14.6 | 9.2 | - | 1.2 | - | - | - | - | - | - | - | - | - | - | - | - | 4. Clerks | |
| 5. พนักงานบริการและผู้จำหน่ายสินค้า | 3.1 | 0.1 | 1.6 | 8.1 | 14.8 | 22.2 | - | 3.8 | - | - | - | - | - | - | - | - | - | - | - | - | 5. Service workers and sell goods workers | |
| 6. ผู้ปฏิบัติงานที่มีชื่อในคำกล่าวหา บ้าง และประมง | - | 1.1 | 2.7 | 0.9 | - | - | - | 0.9 | - | - | - | - | - | - | - | - | - | - | - | - | 6. Skilled agricultural forest and fishery workers | |
| 7. ช่างฝีมือ และผู้ปฏิบัติงานที่เกี่ยวข้อง | - | 0.6 | 0.2 | - | - | - | - | - | - | - | - | - | - | - | - | - | - | - | - | - | 7. Craft and associate professionals | |
| 8. ผู้ควบคุมเครื่องจักรโรงงานและผู้เกี่ยวข้อง และผู้ปฏิบัติงานด้านความปลอดภัย | - | - | - | - | - | 1.3 | - | - | - | - | - | - | - | - | - | - | - | - | - | - | 8. Plant and machine controllers and assemblers | |
| 9. ผู้ประกอบอาชีพงานพื้นฐาน | 2.6 | 1.3 | 8.5 | 9.4 | 4.4 | 5.0 | - | 4.7 | - | - | - | - | - | - | - | - | - | - | - | - | 9. Elementary occupations | |
| 10. คนงานที่มีชื่อแต่ไม่ระบุพื้นที่ | - | - | - | - | - | - | - | - | - | - | - | - | - | - | - | - | - | - | - | - | 10. Workers not classifiable by occupation | |

ตารางที่ 8 จำนวนผู้จ้างทำ งานตามอาชีพ อุตสาหกรรม พืช และเขตการปกครอง ภาคเหนือ
TABLE 8 EMPLOYED PERSONS BY OCCUPATION INDUSTRY SEX AND AREA , NORTHERN REGION

| อาชีพ Occupation | กรุงเทพมหานคร MUNICIPAL AREA | | | | | | | | | | | | | รวม Total | หญิง Female |
|---|------------------------------|---|--------------------------|--|---|------------------------|-----------------------------|---|--|--|--|---|---|--------------|----------------|
| | เกษตรกรรม Agriculture | การขุด เหมืองแร่ และถ่านหิน Mining | การผลิต Manufacturing | ไฟฟ้า ก๊าซ ไอน้ำร้อนอื่น Electricity | จัดหา น้ำดื่ม น้ำประปา Water supply sewerage,waste | อุตสาหกรรม Industry | การก่อสร้าง Construction | การขายปลีก การส่งขายส่ง Retail wholesale | การขนส่ง และ การขนส่งสินค้า Transportation and storage | ที่พักแและ บริการผู้เช่า Accommodation and food service | ข้อมูลข่าวสาร และการสื่อสาร Information communication | การจ้าง การบริการ Financial intermediation | OCCUPATION | | |
| 1. ผู้จัดการ การขายปลีก และผู้ปฏิบัติงานขาย | 212.4 | 0.7 | 142.9 | 2.7 | 1.6 | 21.4 | 229.3 | 3.2 | 137.9 | 2.8 | 16.2 | 1.62 | 1. managers, senior officials and legislators | | |
| 2. ผู้ประกอบการ และช่างเทคนิค | 0.4 | - | 3.2 | 0.7 | - | 0.3 | 4.2 | - | 8.0 | 0.5 | 2.3 | 2.3 | 2. Professionals | | |
| 3. เจ้าหน้าที่เทคนิคและผู้ประกอบอาชีพ ที่เกี่ยวข้องกับช่าง | - | - | 2.0 | - | - | - | 1.4 | - | - | 0.4 | 1.7 | 1.7 | 3. Technicians and associate professionals | | |
| 4. เติมน้ำมัน | 0.1 | - | 6.3 | 0.9 | - | 0.3 | 7.1 | 0.3 | 1.6 | 0.2 | 5.1 | 5.1 | 4. Clerks | | |
| 5. พนักงานบริการและผู้จำหน่ายสินค้า | 59.6 | 0.3 | 3.2 | 1.1 | 1.1 | 1.3 | 8.0 | 0.9 | 3.2 | 0.7 | 5.1 | 5.1 | 5. Service workers and sell goods | | |
| 6. ผู้ปฏิบัติงานที่มีผลในด้านการพา ขาไม่ และวิ่งรถ | 339.2 | - | 3.6 | - | - | - | 180.2 | - | 108.1 | 0.9 | 0.6 | 0.6 | 6. Skilled agricultural forest and fishery workers | | |
| 7. ช่างฝีมือ และผู้ปฏิบัติงานที่ เกี่ยวข้อง | 177.7 | - | 0.1 | - | - | - | 0.5 | - | - | - | - | - | 7. Craft and associate professionals | | |
| 8. ผู้ควบคุมเครื่องจักรโรงงานและช่าง ที่เกี่ยวข้องกับการประกอบ | 92.0 | - | 81.1 | - | 0.3 | 2.1 | 2.2 | - | 0.2 | - | - | - | 8. Plant and machine controls and assemblers | | |
| 9. ผู้ประกอบช่างงานพื้นฐาน | 36.8 | 0.1 | 33.7 | - | - | - | 0.4 | 1.8 | 0.4 | - | - | - | 9. Elementary occupations | | |
| 10. คนงานที่มีลักษณะที่ไม่ สามารถจำแนกได้โดยอาชีพ | 153.3 | 0.5 | 9.8 | 0.1 | 0.2 | 17.5 | 25.3 | 0.2 | 16.3 | 0.1 | 1.4 | 1.4 | 10. Workers not classifiable by occupation | | |

ตารางที่ 8 จำนวนผู้จ้างทำ งานตามอาชีพ อุตสาหกรรม เชน และเขตภาคเหนือ ภาคเหนือ (ต่อ)

TABLE 8 EMPLOYED PERSONS BY OCCUPATION INDUSTRY SEX AND AREA , NORTHERN REGION (Contd.)

| อาชีพ | อุตสาหกรรม (Sub) Industry (Contd.) | | | | | | | | | | ไม่ทราบ | รวม | OCCUPATION |
|---|---|---|--|--|-----------------------|--|--|-----------------------------|--|---|---------|-----|---|
| | กิจกรรม อสังหาริมทรัพย์ Real estate activities | กิจกรรมทางอาชีพ วิชาชีพและเทคนิค Professional, scientific technical activities | การบริหารสนับสนุน และสิ่งอำนวยความสะดวก Administrative support service activities | การบริหารราชการ ท้องถิ่น Public admin- istration/office | การศึกษา Education | สุขภาพและ งานสังคม Health and social work | ศิลปะ วัฒนธรรม และนันทนาการ Art entertainment | บริการอื่น Other service | งานในครัวเรือน Activities of household | กิจกรรมของ องค์กร Extra- territorial | | | |
| หญิง | 7.6 | 7.6 | 9.4 | 48.4 | 71.9 | 49.8 | 6.5 | 46.1 | 17.9 | 1.2 | - | - | FEMALE |
| 1. ผู้จัดการ การขายปลีก และผู้ปฏิบัติงานขาย | 0.6 | - | 0.0 | 5.4 | 2.2 | 0.7 | 0.0 | 0.1 | - | 0.0 | - | - | 1. managers, senior officials and Legislators |
| 2. ผู้ประกอบการวิชาชีพต่างๆ | 0.4 | 3.4 | - | 13.9 | 54.4 | 26.1 | 0.5 | 1.1 | - | - | - | - | 2. Professionals |
| 3. เจ้าหน้าที่เทคนิคและผู้ประกอบอาชีพ ที่เกี่ยวข้องต่างๆ | 1.3 | 1.6 | 0.1 | 5.1 | 1.6 | 10.9 | 0.4 | 1.9 | - | 0.2 | - | - | 3. Technicians and associate professionals |
| 4. เชน | 1.7 | 1.6 | 2.5 | 18.9 | 4.7 | 2.5 | 0.5 | 2.1 | - | - | - | - | 4. Clerks |
| 5. พนักงานบริการและผู้จำหน่ายค้า | 1.3 | - | 1.6 | 2.1 | 5.6 | 7.7 | 1.9 | 21.2 | 3.9 | 0.5 | - | - | 5. Service workers and sel. goods workers |
| 6. ผู้ปฏิบัติงานที่มีผลในด้านเกษตร ป่าไม้ และประมง | - | 0.4 | - | 0.3 | - | - | 0.5 | - | 0.1 | - | - | - | 6. Skilled agricultural forest and fishery workers |
| 7. ช่างฝีมือ และผู้ปฏิบัติงานที่เกี่ยวข้อง | - | 0.6 | - | - | - | - | - | 5.5 | - | - | - | - | 7. Craft and associate professionals |
| 8. ผู้ควบคุมเครื่องจักรโรงงานและเครื่องจักร และผู้ปฏิบัติงานด้านภาคเกษตร | - | - | - | - | - | 0.2 | - | 0.2 | 0.1 | - | - | - | 8. Plant and machine controlers and assemblers |
| 9. ผู้ประกอบช่างงานพื้นฐาน | 2.3 | - | 5.2 | 2.7 | 3.3 | 1.8 | 2.7 | 14.0 | 13.8 | 0.6 | - | - | 9. Elementary occupations |
| 10. คนงานที่มีลักษณะที่ไม่สามารถ จำแนกได้โดยละเอียด | - | - | - | - | - | - | - | - | - | - | - | - | 10. Workers not classifiable by occupation |

ตารางที่ 8 จำนวนผู้จ้างงาน จำแนกตามอาชีพ อุตสาหกรรม เพศ และเขตการปกครอง ภาคเหนือ
TABLE 8 EMPLOYED PERSONS BY OCCUPATION, INDUSTRY, SEX AND AREA, NORTHERN REGION

หน่วยนับ: ใน Thousands

| อาชีพ Occupation | อุตสาหกรรม Industry | | | | | | | | | | การจ้างและ การว่าง Employment and unemployment | การจ้าง Employment | การว่าง Unemployment | OCCUPATION |
|---|------------------------|--------------------------|--|--------------------------|---|---|--------------------------|--|--|--|--|-----------------------|-------------------------|---|
| | รวม Total | เกษตรกรรม Agriculture | การทำ เหมืองแร่ และโลหกรรม Mining | การผลิต Manufacturing | ไฟฟ้า ก๊าซ ไอน้ำร้อนอื่น อื่นๆ Electricity | น้ำดื่ม น้ำร้อน น้ำเสีย Water supply sewage, waste | ก่อสร้าง Construction | การขาย ขายส่งขายส่ง ค้าปลีก Wholesale retail | การขนส่ง และ การเก็บสินค้า Transportation and storage | ที่พักแรมและ บริการอาหาร Accommodation and food service | | | | |
| รวม Total | 4,081.3 | 2,084.0 | 8.1 | 346.0 | 14.8 | 15.4 | 346.4 | 512.6 | 51.3 | 171.0 | 5.1 | 31.8 | 31.8 | TOTAL |
| ชาย Male | 2,254.3 | 1,214.2 | 6.0 | 152.4 | 11.8 | 11.0 | 275.9 | 246.4 | 46.1 | 47.2 | 3.8 | 13.6 | 13.6 | MALE |
| 1. ผู้จัดการ การขายปลีก อาชีพ และผู้นำธุรกิจขนาดเล็ก และผู้นำธุรกิจขนาดเล็ก | 57.6 | 2.3 | 0.1 | 2.1 | 0.3 | - | 13.6 | 1.3 | 0.8 | 2.0 | - | 1.2 | 1.2 | 1. managers, senior officials and Legislators |
| 2. ผู้ประกอบการวิชาชีพชั้นสูง และผู้บริหารระดับสูง | 46.7 | 0.4 | - | 0.7 | 0.9 | 0.8 | 1.4 | 1.0 | - | 0.2 | 0.2 | - | - | 2. Professionals |
| 3. เจ้าหน้าที่เทคนิคและผู้ประกอบอาชีพ ที่เกี่ยวข้องกันต่างๆ | 30.1 | - | - | 3.9 | 1.2 | 0.3 | 1.5 | 2.6 | - | - | 0.5 | 4.6 | 4.6 | 3. Technicians and associate professionals |
| 4. แอร์โฮสเตส | 26.6 | - | - | 1.7 | 0.3 | - | - | 2.2 | 5.6 | 3.0 | - | 2.0 | 2.0 | 4. Clerks |
| 5. พนักงานบริการและผู้จำหน่ายสินค้า | 223.9 | 0.6 | 0.9 | 3.8 | 1.5 | 0.5 | - | 122.6 | 0.4 | 38.5 | 0.4 | 1.4 | 1.4 | 5. Service workers and sell goods |
| 6. ผู้ปฏิบัติงานฝีมือในด้านการเกษตร ป่าไม้ และการประมง | 1,033.5 | 1,020.3 | - | 0.6 | 1.0 | - | - | - | - | 1.1 | - | 0.2 | 0.2 | 6. Skilled agricultural forest and fishery workers |
| 7. ช่างฝีมือ และผู้ปฏิบัติงานที่เกี่ยวข้อง | 329.4 | 1.2 | 0.8 | 92.0 | 6.2 | 0.7 | 154.1 | 50.6 | 0.9 | - | 0.1 | 2.7 | 2.7 | 7. Craft and associate professionals |
| 8. ผู้ควบคุมเครื่องจักรโรงงานและเครื่องจักร และผู้ปฏิบัติงานด้านการประกอบ | 149.5 | 18.5 | 2.7 | 37.9 | 0.2 | 4.8 | 11.8 | 22.3 | 32.5 | - | 1.0 | 1.6 | 1.6 | 8. Plant and machine controllers and assemblers |
| 9. ผู้ประกอบการขายปลีกและผู้ ค้าปลีก | 357.0 | 171.0 | 1.4 | 9.9 | 0.4 | 4.0 | 93.7 | 43.7 | 5.8 | 2.3 | 1.6 | - | - | 9. Elementary occupations |
| 10. คนงานที่ไม่สามารถจำแนกได้โดยอาชีพ | - | - | - | - | - | - | - | - | - | - | - | - | - | 10. Workers not classifiable by occupation |

ตารางที่ 8 จำนวนผู้จ้างงานที่ จันทนาคอนกรีต และอุตสาหกรรม ภาคเหนือ

TABLE 8 EMPLOYED PERSONS OCCUPATION INDUSTRY AND AREA , NORTHERN REGION

หน่วยนับพัน : in Thousands

| อาชีพ Occupation | อุตสาหกรรม NON-MUNICIPAL AREA | | | | | | | | | | รวม Total | อาชีพ Occupation | |
|--|----------------------------------|--------------------------------|--------------------------|--|--|-----------------------------|-----------------------------|---|---|---|--------------|---------------------|--|
| | เกษตรกรรม Agriculture | การทำเหมืองแร่และหิน Mining | การผลิต Manufacturing | ไฟฟ้า ก๊าซ ไฮโดรเจนอื่น Electricity and other hydrocarbons | จัดหาน้ำ/บำบัดน้ำเสีย Water supply sewage, waste | อุตสาหกรรม Last industry | การก่อสร้าง Construction | การขาย การขายปลีก whole sale/retail | การขนส่งและ ยานยนต์ Transportation and storage | ที่พักแและ บริการที่พัก Accommodation and food service | | | ข้อมูลข่าวสาร และการสื่อสาร Information communication |
| หญิง | 869.8 | 2.0 | 193.6 | 3.0 | 4.4 | 68.5 | 246.2 | 5.3 | 123.8 | 1.3 | 18.2 | 18.2 | FEMALE |
| 1. ผู้จัดการ ข้าราชการระดับอาวุโส และผู้บริหารอาวุโส | - | - | 1.5 | - | - | 1.1 | 3.6 | 0.1 | 0.9 | 0.2 | 1.1 | 1.1 | 1. managers, senior officials and Legislators |
| 2. ผู้ประกอบการวิสาหกิจขนาดกลาง | 0.9 | - | 1.8 | 0.2 | - | - | 0.4 | - | - | 0.4 | 0.2 | 0.2 | 2. Professionals |
| 3. เจ้าหน้าที่เทคนิคและผู้ประกอบวิชาชีพ ที่เกี่ยวข้องกับช่าง | - | - | 0.7 | 0.5 | 0.2 | 1.3 | 4.2 | 0.7 | 0.7 | - | 8.4 | 8.4 | 3. Technicians and associate professionals |
| 4. เสิร์ฟ | - | - | 7.3 | 0.4 | 2.0 | - | 5.6 | 2.0 | 0.9 | 0.2 | 7.3 | 7.3 | 4. Clerk |
| 5. พนักงานบริการและผู้จำหน่ายสินค้า | - | - | 4.9 | 0.3 | - | - | 215.6 | 0.6 | 106.1 | 0.6 | - | - | 5. Service workers and sell goods |
| 6. ผู้ปฏิบัติงานที่มีฝีมือในด้านการทอผ้า ป่าไม้ และโรงงาน | 731.3 | - | - | 1.5 | - | - | - | - | 0.1 | - | - | - | 6. Skilled agricultural forest and fishery workers |
| 7. ช่างฝีมือ และผู้ปฏิบัติงานขั้นพื้นฐาน | 1.8 | 1.1 | 117.6 | - | 1.0 | 7.5 | 5.6 | - | 1.0 | - | - | - | 7. Craft and associate professionals |
| 8. ผู้ควบคุมเครื่องจักรโรงงานและเครื่องจักร และผู้ปฏิบัติงานด้านการประกอบ | 0.8 | - | 39.8 | - | - | - | 0.5 | 1.4 | 0.4 | - | - | - | 8. Plant and machine controllers and assemblers |
| 9. ผู้ประกอบช่างงานพื้นฐาน | 135.1 | 1.0 | 20.0 | 0.1 | 1.2 | 58.6 | 30.7 | 0.5 | 13.9 | - | 1.2 | 1.2 | 9. Elementary occupations |
| 10. คนงานที่มีลักษณะงานที่ไม่สามารถ จัดจำแนกตามอาชีพ | - | - | - | - | - | - | - | - | - | - | - | - | 10. Workers not classifiable by occupation |

ตารางที่ 8 จำนวนผู้จ้างงาน จำแนกตามอาชีพ และอุตสาหกรรม ภาคเหนือ (ต่อ)

TABLE 8 EMPLOYED PERSONS OCCUPATION INDUSTRY AND AREA - NORTHERN REGION (Contd.)

หน่วยนับเป็น : in Thousands

ไตรมาสที่ 1/2569 - Quarter 1/2017

| อาชีพ | อุตสาหกรรม (ต่อ) Industry (Contd.) | | | | | | | | | | ไม่ทราบ | การรวมของ จังหวัด | Occupation |
|--|------------------------------------|--|----------------------------|-----------|------------------------------------|-----------------------------------|-----------------|----------------------------|-----------------------|---------|---------|---|------------|
| | กิจการ อสังหาริมทรัพย์ | กิจกรรมทางอาชีพ วิทยาศาสตร์และเทคโนโลยี | การบริหารงาน ราชการ | การศึกษา | อุตสาหกรรมสุขภาพ และสังคมศาสตร์ | ศิลปะ ความบันเทิง และนันทนาการ | บริการด้านอื่นๆ | งานครัวเรือน ในครอบครัว | กิจกรรมของ จังหวัด | Unknown | | | |
| | Real estate activities | Professional, scientific and technical activities | Public admin- istration | Education | Health and social work | Art entertainment | Other service | Activities of household | Extra- territorial | Unknown | | | |
| หญิง | 2.4 | 5.6 | 68.3 | 81.5 | 95.1 | 5.5 | 29.7 | 14.9 | - | - | - | FEMALE | |
| 1. ผู้จัดการ ธุรการ พนักงาน และผู้บริหารฝ่ายขาย | - | - | 10.1 | 0.7 | 0.6 | - | 0.5 | - | - | - | - | 1. managers, senior officials and Legislators | |
| 2. ผู้ประกอบการวิสาหกิจขนาดกลาง | - | 1.6 | 8.4 | 59.9 | 20.4 | 0.4 | 0.9 | - | - | - | - | 2. Professionals | |
| 3. เจ้าหน้าที่เทคนิคและผู้ประกอบวิชาชีพ ที่เกี่ยวข้องกับต่างๆ | 0.1 | 0.6 | 6.5 | 0.8 | 8.5 | - | - | - | - | - | - | 3. Technicians and associate professionals | |
| 4. เสิร์ฟ | 0.2 | 1.3 | 30.0 | 9.9 | 6.7 | 0.7 | 0.3 | - | - | - | - | 4. Clerks | |
| 5. พนักงานบริการและผู้จำหน่ายสินค้า | 1.8 | 0.1 | 6.0 | 9.2 | 14.6 | 1.8 | 13.4 | 5.2 | - | - | - | 5. Service workers and sell goods | |
| 6. ผู้ปฏิบัติงานที่มีฝีมือในด้านการทอผ้า ป่าไม้ และโรงงาน | - | 0.6 | 0.6 | - | - | 0.5 | 0.4 | - | - | - | - | 6. Skilled agricultural forest and fishery workers | |
| 7. ช่างฝีมือ และผู้ปฏิบัติงานที่มีฝีมือ | - | - | - | - | - | - | 4.0 | - | - | - | - | 7. Craft and associate professionals | |
| 8. ผู้ควบคุมเครื่องจักรโรงงานและเครื่องจักร และผู้ปฏิบัติงานด้านการประกอบ | - | - | - | - | 1.1 | - | - | - | - | - | - | 8. Plant and machine controllers and assemblers | |
| 9. ผู้ประกอบอาชีพงานพื้นฐาน | 0.3 | 1.3 | 6.7 | 1.1 | 3.2 | 2.1 | 10.2 | 9.6 | - | - | - | 9. Elementary occupations | |
| 10. คนงานที่มีลักษณะกึ่งไม่เฉพาะเจาะจง | - | - | - | - | - | - | - | - | - | - | - | 10. Workers not classifiable by occupation | |

ตารางที่ 9 จำนวนผู้จ้างงานทำ งานตามอาชีพ จำนวนชั่วโมงทำงานต่อสัปดาห์ การมีเวลาเหลือของการทำงานเพิ่มขึ้น ภาคเหนือ

TABLE 9 EMPLOYED PERSONS BY OCCUPATION, HOURS WORKED PER WEEK, AVAILABILITY FOR ADDITIONAL WORK, NORTHERN REGION

หน่วยนับใน Thousands

| ไตรมาสที่ 1/2560 : Quarter 1/2017 | จำนวนชั่วโมงทำงาน และ การมีเวลาเหลือของ และคือการทำงานเพิ่มขึ้น | รวม | อาชีพ Occupation | | | | | | | | | | ผู้ประกอบอาชีพ งานพื้นฐาน Elementary occupations | คนงานที่มี ให้อำนาจใน หน่วยงาน Not classifiable | HOURS WORKED, AND AVAILABILITY FOR ADDITIONAL WORK | |
|-----------------------------------|---|---------|--|---------------------------------------|---|---------------|--|--|--|---|--|---|--|---|--|-------------------|
| | | | ผู้จัดการ ผู้บังคับบัญชา และผู้จัดการ Legislators & Managers | ผู้ประกอบอาชีพ ด้านต่างๆ Professional | เจ้าหน้าที่เทคนิค และช่างเทคนิค Technicians | เสมียน Clerks | พนักงานบริการ ผู้จำหน่ายสินค้า Service Workers | อาชีพ แพทย์ พยาบาล และเภสัชกร Health professionals | ช่างฝีมือและผู้ปฏิบัติงาน งานที่เกี่ยวกับ Craft & associat | ผู้ควบคุมเครื่องจักร งานที่เกี่ยวกับ Plant & Machine controls | ผู้ประกอบอาชีพ งานพื้นฐาน Elementary occupations | คนงานที่มี ให้อำนาจใน หน่วยงาน Not classifiable | | | | TOTAL |
| เดือนรวม | | 6,252.5 | 154.9 | 310.0 | 147.8 | 189.7 | 1,179.4 | 2,202.2 | 783.2 | 333.5 | 952.0 | - | - | - | - | - |
| มี | | 690 | 0.5 | 1.4 | 0.2 | 0.5 | 3.1 | 32.8 | 4.1 | 0.8 | 25.7 | - | - | - | - | Available |
| ไม่มี | | 6,183.5 | 154.4 | 308.6 | 147.5 | 189.1 | 1,176.3 | 2,169.4 | 779.1 | 332.7 | 926.3 | - | - | - | - | Not available |
| มีงานประจำแต่ไม่ได้ทำงาน | | 81.5 | 1.1 | 1.0 | 1.9 | 3.4 | 8.6 | 44.4 | 5.7 | 4.1 | 11.4 | - | - | - | - | With job not work |
| มี | | 13.6 | - | - | - | - | - | 10.8 | 0.2 | - | 2.6 | - | - | - | - | Available |
| ไม่มี | | 67.9 | 1.1 | 1.0 | 1.9 | 3.4 | 8.6 | 33.6 | 5.5 | 4.1 | 8.8 | - | - | - | - | Not available |
| 1-9 ชั่วโมง | | 39.7 | 1.0 | 1.3 | 1.4 | 0.4 | 3.6 | 18.5 | 3.4 | 1.8 | 8.2 | - | - | - | - | 1-9 hours |
| มี | | 3.4 | - | - | - | - | - | 1.0 | 0.1 | - | 2.3 | - | - | - | - | Available |
| ไม่มี | | 36.2 | 1.0 | 1.3 | 1.4 | 0.4 | 3.6 | 17.5 | 3.3 | 1.8 | 5.9 | - | - | - | - | Not available |
| 10-19 ชั่วโมง | | 298.6 | 2.8 | 7.5 | 2.3 | 2.6 | 22.3 | 142.6 | 19.3 | 2.7 | 36.4 | - | - | - | - | 10-19 hours |
| มี | | 9.1 | - | 0.1 | - | - | 0.1 | 3.5 | 0.5 | - | 4.9 | - | - | - | - | Available |
| ไม่มี | | 229.6 | 2.8 | 7.4 | 2.3 | 2.6 | 22.3 | 139.1 | 18.8 | 2.7 | 31.5 | - | - | - | - | Not available |
| 20-29 ชั่วโมง | | 767.6 | 25.1 | 60.2 | 17.3 | 26.5 | 67.8 | 384.1 | 72.6 | 30.2 | 113.8 | - | - | - | - | 20-29 hours |
| มี | | 16.5 | - | - | - | - | 0.4 | 6.9 | 2.0 | 0.8 | 6.5 | - | - | - | - | Available |
| ไม่มี | | 751.2 | 25.1 | 60.2 | 17.3 | 26.5 | 67.4 | 347.3 | 70.6 | 29.5 | 107.3 | - | - | - | - | Not available |
| 30-34 ชั่วโมง | | 559.0 | 6.9 | 8.6 | 7.3 | 10.2 | 55.7 | 266.7 | 80.5 | 24.6 | 98.6 | - | - | - | - | 30-34 hours |
| มี | | 7.0 | - | 0.9 | - | - | 0.1 | 2.1 | 0.4 | - | 3.6 | - | - | - | - | Available |
| ไม่มี | | 552.0 | 6.9 | 7.7 | 7.3 | 10.2 | 55.5 | 264.6 | 80.1 | 24.6 | 95.0 | - | - | - | - | Not available |
| 35-39 ชั่วโมง | | 742.7 | 32.7 | 110.9 | 35.6 | 54.0 | 104.6 | 266.4 | 53.6 | 26.4 | 58.5 | - | - | - | - | 35-39 hours |
| มี | | 6.1 | 0.5 | 0.3 | 0.2 | - | 0.3 | 3.3 | - | - | 1.4 | - | - | - | - | Available |
| ไม่มี | | 736.7 | 32.2 | 110.6 | 35.4 | 54.0 | 104.3 | 263.1 | 53.6 | 26.4 | 57.2 | - | - | - | - | Not available |
| 40-49 ชั่วโมง | | 2,514.0 | 55.2 | 100.4 | 61.5 | 81.6 | 434.6 | 775.9 | 382.3 | 160.6 | 461.8 | - | - | - | - | 40-49 hours |
| มี | | 12.2 | - | - | - | 0.5 | 2.2 | 4.1 | 1.0 | - | 4.4 | - | - | - | - | Available |
| ไม่มี | | 2,501.7 | 55.2 | 100.4 | 61.5 | 81.1 | 432.4 | 771.8 | 381.4 | 160.6 | 457.4 | - | - | - | - | Not available |
| 50 ชั่วโมงขึ้นไป | | 1,309.4 | 30.0 | 20.0 | 20.5 | 10.9 | 482.3 | 333.5 | 165.8 | 83.0 | 163.3 | - | - | - | - | 50 hours and over |
| มี | | 1.1 | - | - | - | - | - | 1.1 | - | - | - | - | - | - | - | Available |
| ไม่มี | | 1,308.2 | 30.0 | 20.0 | 20.5 | 10.9 | 482.3 | 332.4 | 165.8 | 83.0 | 163.3 | - | - | - | - | Not available |

ตารางที่ 9 จำนวนผู้จ้างทำ งานตามอาชีพ จำนวนชั่วโมงทำงานต่อสัปดาห์ การมีเวลาพักผ่อนและต้องการทำงานเพิ่มขึ้น และเพศ ภาคเหนือ
TABLE 9 EMPLOYED PERSONS BY OCCUPATION, HOURS WORKED PER WEEK, AVAILABILITY FOR ADDITIONAL WORK AND SEX, NORTHERN REGION

หน่วยเป็นพัน : In Thousands

| จำนวนชั่วโมงทำงาน เพศ และ การมีเวลาพักผ่อน และต้องการทำงานเพิ่มขึ้น | อาชีพ Occupation | | | | | | | | | | | รวม Total | HOURS WORKED, SEX AND AVAILABILITY FOR ADDITIONAL WORK |
|--|--|--|--|------------------|--|--|--|---|--|--|---|-------------------|---|
| | ผู้จัดการ Legislators & Managers | ผู้ประกอบการวิชาชีพ Profes- sional | เจ้าหน้าที่เทคนิค และช่างประกอบ วิชาชีพ Technicians | เสมียน Clerks | พนักงานบริการ ผู้จำหน่ายสินค้า Workers | ด้านเกษตร ป่าไม้และประมง Agricultural & Fishery | ช่างฝีมือและผู้ปฏิบัติ งานที่เกี่ยวกับ Craft & associat | ผู้ควบคุมเครื่องจักร งานด้านการประกอบ Plant & Machine controls | ผู้ประกอบการอาชีพ งานพื้นฐาน Elementary occupations | คนงานซึ่งมี ได้จำแนกไว้ ในหมวดอื่น Not classifiable | คนงานซึ่งมี ไม่ได้จำแนกไว้ ในหมวดอื่น Not classifiable | | |
| ชาย | 3,388.2 | 105.6 | 109.1 | 69.6 | 54.2 | 460.1 | 1,286.6 | 551.4 | 252.8 | 498.8 | - | TOTAL(MALE) | - |
| มี | 43.1 | - | 1.3 | 0.2 | 0.5 | 1.4 | 22.5 | 4.0 | 0.8 | 12.5 | - | Available | Available |
| ไม่มี | 3,345.0 | 105.6 | 107.9 | 69.3 | 53.7 | 458.7 | 1,264.1 | 547.5 | 252.0 | 486.3 | - | Not available | Not available |
| มีงานประจำแต่ไม่ได้ทำงาน | 51.5 | 0.9 | 0.1 | 1.1 | 0.1 | 2.0 | 32.9 | 4.0 | 3.6 | 6.7 | - | With job not work | With job not work |
| มี | 11.1 | - | - | - | - | - | 9.0 | 0.2 | - | 1.9 | - | Available | Available |
| ไม่มี | 40.4 | 0.9 | 0.1 | 1.1 | 0.1 | 2.0 | 23.9 | 3.8 | 3.6 | 4.9 | - | Not available | Not available |
| 1-9 ชั่วโมง | 18.2 | 0.4 | 0.8 | 0.6 | - | 0.2 | 8.5 | 2.1 | 1.8 | 3.8 | - | 1-9 hours | 1-9 hours |
| มี | 2.8 | - | - | - | - | - | 1.0 | 0.1 | - | 1.8 | - | Available | Available |
| ไม่มี | 15.4 | 0.4 | 0.8 | 0.6 | - | 0.2 | 7.5 | 2.0 | 1.8 | 2.0 | - | Not available | Not available |
| 10-19 ชั่วโมง | 118.2 | 1.8 | 5.0 | 1.0 | 0.1 | 8.9 | 69.4 | 12.4 | 2.3 | 17.4 | - | 10-19 hours | 10-19 hours |
| มี | 4.0 | - | 0.1 | - | - | - | 2.4 | 0.5 | - | 1.0 | - | Available | Available |
| ไม่มี | 114.2 | 1.8 | 4.9 | 1.0 | 0.1 | 8.9 | 67.0 | 11.9 | 2.3 | 16.3 | - | Not available | Not available |
| 20-29 ชั่วโมง | 399.1 | 17.3 | 20.5 | 8.8 | 6.7 | 25.0 | 185.0 | 51.1 | 27.1 | 57.5 | - | 20-29 hours | 20-29 hours |
| มี | 10.5 | - | - | - | - | 0.1 | 4.8 | 2.0 | 0.8 | 2.7 | - | Available | Available |
| ไม่มี | 388.6 | 17.3 | 20.5 | 8.8 | 6.7 | 24.9 | 180.1 | 49.1 | 26.3 | 54.8 | - | Not available | Not available |
| 30-34 ชั่วโมง | 315.2 | 3.9 | 4.4 | 4.5 | 2.0 | 24.4 | 143.5 | 59.5 | 20.2 | 52.9 | - | 30-34 hours | 30-34 hours |
| มี | 4.9 | - | 0.9 | - | - | - | 1.0 | 0.4 | - | 2.7 | - | Available | Available |
| ไม่มี | 310.3 | 3.9 | 3.5 | 4.5 | 2.0 | 24.4 | 142.5 | 59.1 | 20.2 | 50.2 | - | Not available | Not available |
| 35-39 ชั่วโมง | 379.9 | 22.9 | 40.8 | 15.8 | 10.4 | 47.2 | 163.1 | 27.6 | 21.9 | 30.2 | - | 35-39 hours | 35-39 hours |
| มี | 2.6 | - | 0.2 | 0.2 | - | 0.1 | 1.8 | - | - | 0.3 | - | Available | Available |
| ไม่มี | 377.3 | 22.9 | 40.6 | 15.6 | 10.4 | 47.1 | 161.3 | 27.6 | 21.9 | 30.0 | - | Not available | Not available |
| 40-49 ชั่วโมง | 1,394.8 | 37.1 | 30.8 | 27.0 | 31.3 | 168.8 | 466.2 | 276.3 | 114.0 | 243.4 | - | 40-49 hours | 40-49 hours |
| มี | 6.6 | - | - | - | 0.5 | 1.3 | 1.8 | 0.9 | - | 2.2 | - | Available | Available |
| ไม่มี | 1,388.3 | 37.1 | 30.8 | 27.0 | 30.8 | 167.6 | 464.4 | 275.5 | 114.0 | 241.2 | - | Not available | Not available |
| 50 ชั่วโมงขึ้นไป | 711.3 | 21.3 | 6.7 | 10.7 | 3.5 | 183.6 | 218.2 | 118.4 | 61.9 | 86.9 | - | 50 hours and over | 50 hours and over |
| มี | 0.6 | - | - | - | - | - | 0.6 | - | - | - | - | Available | Available |
| ไม่มี | 710.6 | 21.3 | 6.7 | 10.7 | 3.5 | 183.6 | 217.5 | 118.4 | 61.9 | 86.9 | - | Not available | Not available |
| หญิง | 2,864.4 | 49.3 | 200.9 | 78.2 | 135.5 | 719.2 | 915.5 | 231.8 | 80.7 | 453.3 | - | TOTAL(FEMALE) | - |
| มี | 25.9 | 0.5 | 0.1 | - | - | 1.7 | 10.3 | 0.1 | - | 13.2 | - | Available | Available |
| ไม่มี | 2,838.5 | 48.8 | 200.8 | 78.2 | 135.5 | 717.6 | 905.3 | 231.7 | 80.7 | 440.1 | - | Not available | Not available |
| มีงานประจำแต่ไม่ได้ทำงาน | 30.0 | 0.2 | 0.9 | 0.8 | 3.3 | 6.6 | 11.5 | 1.7 | 0.4 | 4.7 | - | With job not work | With job not work |
| มี | 2.5 | - | - | - | - | - | 1.8 | - | - | 0.7 | - | Available | Available |
| ไม่มี | 27.5 | 0.2 | 0.9 | 0.8 | 3.3 | 6.6 | 9.8 | 1.7 | 0.4 | 3.9 | - | Not available | Not available |
| 1-9 ชั่วโมง | 21.4 | 0.7 | 0.6 | 0.7 | 0.4 | 3.4 | 10.0 | 1.3 | - | 4.4 | - | 1-9 hours | 1-9 hours |
| มี | 0.6 | - | - | - | - | - | - | - | - | 0.6 | - | Available | Available |
| ไม่มี | 20.9 | 0.7 | 0.6 | 0.7 | 0.4 | 3.4 | 10.0 | 1.3 | - | 3.8 | - | Not available | Not available |
| 10-19 ชั่วโมง | 120.4 | 1.0 | 2.5 | 1.3 | 2.5 | 13.5 | 73.3 | 7.0 | 0.4 | 19.1 | - | 10-19 hours | 10-19 hours |
| มี | 5.1 | - | - | - | - | 0.1 | 1.1 | - | - | 3.9 | - | Available | Available |
| ไม่มี | 115.4 | 1.0 | 2.5 | 1.3 | 2.5 | 13.4 | 72.1 | 7.0 | 0.4 | 15.2 | - | Not available | Not available |
| 20-29 ชั่วโมง | 368.6 | 7.8 | 39.7 | 8.5 | 19.7 | 42.8 | 169.1 | 21.5 | 3.2 | 56.3 | - | 20-29 hours | 20-29 hours |
| มี | 6.0 | - | - | - | - | 0.3 | 2.0 | - | - | 3.7 | - | Available | Available |
| ไม่มี | 362.6 | 7.8 | 39.7 | 8.5 | 19.7 | 42.5 | 167.1 | 21.5 | 3.2 | 52.5 | - | Not available | Not available |
| 30-34 ชั่วโมง | 243.8 | 3.0 | 4.3 | 2.8 | 8.2 | 31.2 | 123.2 | 21.0 | 4.4 | 45.6 | - | 30-34 hours | 30-34 hours |
| มี | 2.1 | - | - | - | - | 0.1 | 1.1 | - | - | 0.9 | - | Available | Available |
| ไม่มี | 241.7 | 3.0 | 4.3 | 2.8 | 8.2 | 31.1 | 122.1 | 21.0 | 4.4 | 44.7 | - | Not available | Not available |
| 35-39 ชั่วโมง | 362.8 | 9.8 | 70.1 | 19.8 | 43.6 | 57.4 | 103.3 | 25.9 | 4.6 | 28.3 | - | 35-39 hours | 35-39 hours |
| มี | 3.5 | 0.5 | 0.1 | - | - | 0.2 | 1.5 | - | - | 1.1 | - | Available | Available |
| ไม่มี | 359.3 | 9.3 | 70.0 | 19.8 | 43.6 | 57.1 | 101.8 | 25.9 | 4.6 | 27.2 | - | Not available | Not available |
| 40-49 ชั่วโมง | 1,119.2 | 18.1 | 69.7 | 34.5 | 50.3 | 265.8 | 309.7 | 106.0 | 46.6 | 218.5 | - | 40-49 hours | 40-49 hours |
| มี | 5.7 | - | - | - | - | 0.9 | 2.3 | 0.1 | - | 2.3 | - | Available | Available |
| ไม่มี | 1,113.5 | 18.1 | 69.7 | 34.5 | 50.3 | 264.8 | 307.4 | 105.9 | 46.6 | 216.2 | - | Not available | Not available |
| 50 ชั่วโมงขึ้นไป | 598.1 | 8.7 | 13.2 | 9.8 | 7.4 | 298.7 | 115.3 | 47.4 | 21.1 | 76.4 | - | 50 hours and over | 50 hours and over |
| มี | 0.5 | - | - | - | - | - | 0.5 | - | - | - | - | Available | Available |
| ไม่มี | 597.6 | 8.7 | 13.2 | 9.8 | 7.4 | 298.7 | 114.9 | 47.4 | 21.1 | 76.4 | - | Not available | Not available |

ตารางที่ 9 จำนวนผู้จ้างงาน จำนวนชั่วโมงทำงานต่อสัปดาห์ การมีสถานศึกษาและสื่อกลางทำงานเพิ่มขึ้น เขต และเขตการปกครอง ภาคเหนือ (ต่อ)

TABLE 9 EMPLOYED PERSONS BY OCCUPATION, HOURS WORKED PER WEEK, AVAILABILITY FOR ADDITIONAL WORK, SEX AND AREA, NORTHERN REGION (Contd.)

| จำนวนชั่วโมงทำงาน เพศ และ การมีสถานศึกษา และสื่อกลางทำงานเพิ่มขึ้น | รวม | อาชีพ Occupation | | | | | | | | | | ผู้ประกอบอาชีพ งานพื้นฐาน Elementary occupations | คนงานซึ่ง ได้เข้ามาแล้ว ไม่ทราบชื่อ Not classifiable | HOURS WORKED, SEX AND AVAILABILITY FOR ADDITIONAL WORK |
|---|---------|---|---|------------------|---|----------------------|---|---|---|---|---|---|---|---|
| | | ผู้ประกอบอาชีพ ด้านต่างๆ Professional | เจ้าหน้าที่เทคนิค และช่างเทคนิค Technicians | เสมียน Clerks | พนักงานบริการ ผู้จำหน่ายสินค้า Service Workers | อาชีพ Technicians | ผู้ประกอบอาชีพ ด้านต่างๆ Professional | ผู้ประกอบอาชีพ ด้านต่างๆ Professional | ผู้ประกอบอาชีพ ด้านต่างๆ Professional | ผู้ประกอบอาชีพ ด้านต่างๆ Professional | ผู้ประกอบอาชีพ ด้านต่างๆ Professional | | | |
| ทั้งหมด(ชาย) | 1,133.9 | 62.4 | 39.4 | 27.6 | 236.2 | 253.1 | 222.1 | 103.3 | 141.8 | - | - | - | TOTAL (MALE) | |
| มี | 9.9 | - | - | - | 0.2 | 3.7 | 2.2 | 0.8 | 3.1 | - | - | - | Available | |
| ไม่มี | 1,124.0 | 62.4 | 39.4 | 27.6 | 236.0 | 249.4 | 219.9 | 102.5 | 138.7 | - | - | - | Not available | |
| มีงานประจำแต่ไม่ได้ทำงาน | 11.5 | 0.1 | 0.1 | 0.1 | 0.1 | 6.3 | 1.3 | 1.6 | 1.7 | - | - | - | With job not work | |
| มี | 1.8 | - | - | - | - | 0.8 | 0.2 | - | 0.9 | - | - | - | Available | |
| ไม่มี | 9.7 | 0.1 | 0.1 | 0.1 | 0.1 | 5.5 | 1.2 | 1.6 | 0.9 | - | - | - | Not available | |
| 1-9 ชั่วโมง | 8.1 | 0.5 | 0.6 | - | 0.2 | 2.5 | 1.2 | 0.9 | 1.9 | - | - | - | 1-9 hours | |
| มี | 0.9 | - | - | - | - | - | 0.1 | - | 0.8 | - | - | - | Available | |
| ไม่มี | 7.3 | 0.4 | 0.6 | - | 0.2 | 2.5 | 1.1 | 0.9 | 1.1 | - | - | - | Not available | |
| 10-19 ชั่วโมง | 27.5 | 0.6 | 0.6 | 0.1 | 4.1 | 11.1 | 4.1 | 1.0 | 3.0 | - | - | - | 10-19 hours | |
| มี | 1.4 | - | - | - | - | 0.8 | 0.5 | - | 0.1 | - | - | - | Available | |
| ไม่มี | 26.1 | 0.6 | 0.6 | 0.1 | 4.1 | 10.3 | 3.6 | 1.0 | 2.8 | - | - | - | Not available | |
| 20-29 ชั่วโมง | 109.0 | 10.6 | 5.2 | 4.3 | 12.1 | 27.7 | 17.6 | 11.5 | 13.7 | - | - | - | 20-29 hours | |
| มี | 3.6 | - | - | - | 0.1 | 1.2 | 1.1 | 0.8 | 0.4 | - | - | - | Available | |
| ไม่มี | 105.5 | 10.6 | 5.2 | 4.3 | 12.0 | 26.4 | 16.5 | 10.7 | 13.3 | - | - | - | Not available | |
| 30-34 ชั่วโมง | 85.5 | 3.0 | 4.2 | 0.4 | 11.1 | 27.9 | 20.5 | 5.9 | 10.7 | - | - | - | 30-34 hours | |
| มี | 0.7 | - | - | - | - | 0.1 | 0.4 | - | 0.3 | - | - | - | Available | |
| ไม่มี | 84.8 | 1.9 | 4.2 | 0.4 | 11.1 | 27.7 | 20.2 | 5.9 | 10.4 | - | - | - | Not available | |
| 35-39 ชั่วโมง | 122.9 | 18.6 | 7.3 | 5.6 | 20.4 | 32.4 | 10.4 | 10.5 | 10.6 | - | - | - | 35-39 hours | |
| มี | 0.6 | - | - | - | 0.1 | 0.3 | - | - | 0.3 | - | - | - | Available | |
| ไม่มี | 122.3 | 18.6 | 7.3 | 5.6 | 20.3 | 32.1 | 10.4 | 10.5 | 10.4 | - | - | - | Not available | |
| 40-49 ชั่วโมง | 503.6 | 20.9 | 16.2 | 15.6 | 93.9 | 103.7 | 116.3 | 41.5 | 75.0 | - | - | - | 40-49 hours | |
| มี | 0.9 | - | - | - | 0.1 | 0.5 | - | - | 0.4 | - | - | - | Available | |
| ไม่มี | 502.7 | 20.9 | 16.2 | 15.6 | 93.8 | 103.2 | 116.3 | 41.5 | 74.6 | - | - | - | Not available | |
| 50 ชั่วโมงขึ้นไป | 265.8 | 5.7 | 5.2 | 1.6 | 94.4 | 41.6 | 50.7 | 30.4 | 25.3 | - | - | - | 50 hours and over | |
| มี | - | - | - | - | - | - | - | - | - | - | - | - | Available | |
| ไม่มี | 265.8 | 5.7 | 5.2 | 1.6 | 94.4 | 41.6 | 50.7 | 30.4 | 25.3 | - | - | - | Not available | |

ตารางที่ 9 จำนวนผู้จ้างงาน จำนวนตามอาชีพ จำนวนชั่วโมงทำงานต่อสัปดาห์ การมีเวลาพักผ่อนและข้อจำกัดการทำงานเพิ่มขึ้น เขต และเขตการปกครอง ภาคเหนือ (ต่อ)
TABLE 9 EMPLOYED PERSONS BY OCCUPATION, HOURS WORKED PER WEEK, AVAILABILITY FOR ADDITIONAL WORK, SEX AND AREA, NORTHERN REGION (Contd.)

| จำนวนชั่วโมงทำงาน เพศ และ การมีเวลาพักผ่อน และข้อจำกัดการทำงานเพิ่มขึ้น | เขตเทศบาล MUNICIPAL AREA | | | | | | | | | | | รวม Total | HOURS WORKED, SEX AND AVAILABILITY FOR ADDITIONAL WORK |
|--|--|--|--|------------------|---|---|---|--|---|---------------------------------------|--------------------------|--------------|---|
| | ผู้จัดการ Legislators & Managers | ผู้ประกอบวิชาชีพ ด้านต่าง ๆ Professional | เจ้าหน้าที่เทคนิค และช่างประกอบ วิชาชีพ Technicians | เสมียน Clerks | พนักงานบริการ ผู้จำหน่ายสินค้า Service Workers | การเกษตร ป่าไม้และประมง Agricultural & Fishery | ช่างฝีมือและผู้ปฏิบัติ งานที่เกี่ยวข้อง Craft & associat | ผู้ควบคุมเครื่องจักร งานหนักกับเครื่อง Plant & Machine controls | ผู้ประกอบอาชีพ งานพื้นฐาน Elementary occupations | คนงานตั้ง ใหม่ Not classifiable | ไม่เข้า Not available | | |
| โดยรวม(ผู้หญิง) | 1,037.4 | 105.4 | 450 | 59.6 | 339.2 | 177.7 | 92.0 | 36.8 | 153.3 | - | - | - | TOTAL(FEMALE) |
| มี | 8.7 | 0.1 | - | - | 0.9 | 1.8 | 0.1 | - | 5.8 | - | - | - | Available |
| ไม่มี | 1,028.6 | 105.3 | 450 | 59.6 | 338.3 | 176.0 | 91.8 | 36.8 | 147.5 | - | - | - | Not available |
| มีงานประจำแต่ไม่ได้ทำงาน | 8.9 | 0.8 | 0.1 | 0.2 | 2.7 | 3.5 | 0.3 | 0.1 | 1.2 | - | - | - | With job not work |
| มี | 0.7 | - | - | - | - | - | - | - | 0.7 | - | - | - | Available |
| ไม่มี | 8.2 | 0.8 | 0.1 | 0.2 | 2.7 | 3.5 | 0.3 | 0.1 | 0.4 | - | - | - | Not available |
| 1-9 ชั่วโมง | 9.4 | 0.6 | 0.1 | 0.4 | 2.6 | 2.9 | 1.3 | - | 1.6 | - | - | - | 1-9 hours |
| มี | 0.6 | - | 0.6 | - | - | - | - | - | 0.6 | - | - | - | Available |
| ไม่มี | 8.8 | 0.6 | 0.1 | 0.4 | 2.6 | 2.9 | 1.3 | - | 1.0 | - | - | - | Not available |
| 10-19 ชั่วโมง | 32.6 | 0.7 | 1.1 | 1.0 | 5.0 | 11.3 | 4.2 | 0.1 | 7.3 | - | - | - | 10-19 hours |
| มี | 1.9 | - | - | - | 0.1 | - | - | - | 1.9 | - | - | - | Available |
| ไม่มี | 30.7 | 0.7 | 1.1 | 1.0 | 4.9 | 11.3 | 4.2 | 0.1 | 5.5 | - | - | - | Not available |
| 20-29 ชั่วโมง | 106.9 | 4.0 | 5.9 | 7.8 | 18.6 | 26.9 | 6.5 | 0.6 | 16.5 | - | - | - | 20-29 hours |
| มี | 2.6 | - | - | - | 0.3 | 0.8 | - | - | 1.5 | - | - | - | Available |
| ไม่มี | 102.3 | 4.0 | 5.9 | 7.8 | 18.4 | 26.1 | 6.5 | 0.6 | 15.0 | - | - | - | Not available |
| 30-34 ชั่วโมง | 68.8 | 2.0 | 2.3 | 2.8 | 13.7 | 24.6 | 7.6 | 1.4 | 11.7 | - | - | - | 30-34 hours |
| มี | 1.3 | - | - | - | 0.1 | 0.4 | - | - | 0.8 | - | - | - | Available |
| ไม่มี | 67.5 | 2.0 | 2.3 | 2.8 | 13.6 | 24.2 | 7.6 | 1.4 | 10.9 | - | - | - | Not available |
| 35-39 ชั่วโมง | 125.5 | 4.0 | 8.2 | 17.7 | 24.1 | 21.4 | 7.6 | 1.7 | 7.6 | - | - | - | 35-39 hours |
| มี | 0.4 | - | 0.1 | - | 0.2 | - | - | - | 0.1 | - | - | - | Available |
| ไม่มี | 125.1 | 4.0 | 8.2 | 17.7 | 23.9 | 21.4 | 7.6 | 1.7 | 7.5 | - | - | - | Not available |
| 40-49 ชั่วโมง | 444.2 | 12.5 | 20.5 | 25.8 | 135.7 | 66.9 | 43.9 | 19.6 | 77.6 | - | - | - | 40-49 hours |
| มี | 1.2 | - | - | - | 0.2 | 0.5 | 0.1 | - | 0.3 | - | - | - | Available |
| ไม่มี | 443.0 | 12.5 | 20.5 | 25.8 | 135.5 | 66.4 | 43.7 | 19.6 | 77.3 | - | - | - | Not available |
| 50 ชั่วโมงขึ้นไป | 243.1 | 5.3 | 6.8 | 3.9 | 136.8 | 20.1 | 20.6 | 13.3 | 29.8 | - | - | - | 50 hours and over |
| มี | - | - | - | - | - | - | - | - | - | - | - | - | Available |
| ไม่มี | 243.1 | 5.3 | 6.8 | 3.9 | 136.8 | 20.1 | 20.6 | 13.3 | 29.8 | - | - | - | Not available |

ตารางที่ 9 จำนวนผู้มีงานทำ จำนวนตามอาชีพ จำนวนชั่วโมงทำงานต่อสัปดาห์ การมีเวลาเหลือและข้อจำกัดทางด้านพื้นที่ เขต และเขตการปกครอง ภาคเหนือ (ต่อ)
 TABLE 9 EMPLOYED PERSONS BY OCCUPATION, HOURS WORKED PER WEEK, AVAILABILITY FOR ADDITIONAL WORK, SEX AND AREA, NORTHERN REGION (Contd.)

หน่วยนับ: In Thousands

| จำนวนชั่วโมงทำงาน เพศ และ การมีเวลาเหลือ และข้อจำกัดทางด้านพื้นที่ เขต (ชาย) | อาชีพ Occupation | | | | | | | | | | | ผู้ประกอบอาชีพ งานพื้นฐาน Elementary occupations | คนงานที่มี ไม่จำแนก ไม่แน่นอน Not classifiable | HOURS WORKED, SEX AND AVAILABILITY FOR ADDITIONAL WORK TOTAL(MALE) |
|--|------------------|---|---|--|--------|----------------------------------|---|---|---|---|---|---|---|--|
| | รวม | ผู้บังคับบัญชา Legislators & Managers | ผู้ประกอบอาชีพ ด้านต่างๆ Professional | Technicians และช่างฝีมือ Technicians | Clerks | ผู้จำหน่าย Service Workers | การเกษตร ป่าไม้และประมง Agricultural & Fishery | ช่างฝีมือและผู้ปฏิบัติ งานที่เกี่ยวข้อง Craft & assoc. | ผู้ควบคุมเครื่องจักร งานด้านการประกอบ Plant & Machine controls | ผู้ประกอบอาชีพ งานพื้นฐาน Elementary occupations | คนงานที่มี ไม่จำแนก ไม่แน่นอน Not classifiable | | | |
| Total | 2,254.3 | 57.6 | 46.7 | 30.1 | 26.6 | 223.9 | 1,033.5 | 329.4 | 149.5 | 357.0 | - | - | - | - |
| มี | 33.2 | - | 1.3 | 0.2 | 0.5 | 1.2 | 18.8 | 1.8 | - | 9.4 | - | - | - | - |
| ไม่มี | 2,221.1 | 57.6 | 45.5 | 29.9 | 26.1 | 222.7 | 1,014.7 | 327.6 | 149.5 | 347.5 | - | - | - | - |
| มีงานประจำแต่ไม่ได้ทำงาน | 40.0 | 0.8 | - | 1.0 | - | 1.9 | 26.6 | 2.7 | 2.0 | 5.0 | - | - | - | - |
| มี | 9.3 | - | - | - | - | - | 8.3 | - | - | 1.0 | - | - | - | - |
| ไม่มี | 30.7 | 0.8 | - | 1.0 | - | 1.9 | 18.3 | 2.7 | 2.0 | 4.0 | - | - | - | - |
| 1-9 ชั่วโมง | 10.1 | - | 0.2 | - | - | - | 6.0 | 1.0 | 1.0 | 1.9 | - | - | - | - |
| มี | 1.9 | - | - | - | - | - | 1.0 | - | - | 0.9 | - | - | - | - |
| ไม่มี | 8.1 | - | 0.2 | - | - | - | 5.0 | 1.0 | 1.0 | 1.0 | - | - | - | - |
| 10-19 ชั่วโมง | 90.7 | 1.2 | 2.1 | 0.4 | - | 4.8 | 58.3 | 8.2 | 1.3 | 14.4 | - | - | - | - |
| มี | 2.6 | - | 0.1 | - | - | - | 1.6 | - | - | 0.9 | - | - | - | - |
| ไม่มี | 88.1 | 1.2 | 2.0 | 0.4 | - | 4.8 | 56.7 | 8.2 | 1.3 | 13.5 | - | - | - | - |
| 20-29 ชั่วโมง | 290.1 | 10.9 | 9.9 | 3.6 | 2.5 | 12.9 | 157.3 | 33.5 | 15.6 | 43.8 | - | - | - | - |
| มี | 6.9 | - | - | - | - | - | 3.6 | 0.9 | - | 2.4 | - | - | - | - |
| ไม่มี | 283.1 | 10.9 | 9.9 | 3.6 | 2.5 | 12.9 | 153.7 | 32.6 | 15.6 | 41.5 | - | - | - | - |
| 30-34 ชั่วโมง | 229.7 | 2.0 | 1.3 | 0.3 | 1.6 | 13.4 | 115.6 | 39.0 | 14.2 | 42.2 | - | - | - | - |
| มี | 4.2 | - | 0.9 | - | - | - | 0.9 | - | - | 2.4 | - | - | - | - |
| ไม่มี | 225.5 | 2.0 | 0.5 | 0.3 | 1.6 | 13.4 | 114.7 | 39.0 | 14.2 | 39.8 | - | - | - | - |
| 35-39 ชั่วโมง | 257.1 | 15.8 | 22.2 | 8.5 | 4.8 | 26.8 | 130.7 | 17.3 | 11.4 | 19.6 | - | - | - | - |
| มี | 2.0 | - | 0.2 | 0.2 | - | - | 1.5 | - | - | - | - | - | - | - |
| ไม่มี | 255.1 | 15.8 | 22.0 | 8.3 | 4.8 | 26.8 | 129.2 | 17.3 | 11.4 | 19.6 | - | - | - | - |
| 40-49 ชั่วโมง | 891.2 | 16.6 | 9.8 | 10.8 | 15.7 | 74.9 | 362.5 | 160.0 | 72.5 | 168.4 | - | - | - | - |
| มี | 5.7 | - | - | - | 0.5 | 1.2 | 1.3 | 0.9 | - | 1.8 | - | - | - | - |
| ไม่มี | 885.5 | 16.6 | 9.8 | 10.8 | 15.2 | 73.7 | 361.2 | 159.2 | 72.5 | 166.6 | - | - | - | - |
| 50 ชั่วโมงขึ้นไป | 445.5 | 10.3 | 1.1 | 5.5 | 1.9 | 89.2 | 176.6 | 67.7 | 31.6 | 61.6 | - | - | - | - |
| มี | 0.6 | - | - | - | - | - | 0.6 | - | - | - | - | - | - | - |
| ไม่มี | 444.9 | 10.3 | 1.1 | 5.5 | 1.9 | 89.2 | 175.9 | 67.7 | 31.6 | 61.6 | - | - | - | - |

ตารางที่ 10 จำนวนผู้จ้างงานที่ จ้างตามอุตสาหกรรม จำนวนชั่วโมงทำงานต่อสัปดาห์ การมีเวลาพักผ่อนและของการทำงานเพิ่มขึ้น ภาคเหนือ
TABLE 10 EMPLOYED PERSONS BY INDUSTRY, HOURS WORKED PER WEEK, AVAILABILITY FOR ADDITIONAL WORK, NORTHERN REGION

ไตรมาสที่ 1/2560 - Quarter 1/2017

หน่วยนับ : In Thousands

| จำนวนชั่วโมงทำงาน และ การมีเวลาพักผ่อน และของการทำงานเพิ่มขึ้น | รวม | อุตสาหกรรม Industry | | | | | | | | | | ข้อมูลข่าวสาร และสื่อสาร Information and communication | การเงินและการประกันภัย Financial Intermediation | HOURS WORKED, AND AVAILABILITY FOR ADDITIONAL WORK |
|--|---------|---------------------------------|-------------------------------|-------------------------|---|---|-----------------------|---|---|--|---|--|---|--|
| | | เกษตรกรรม และป่าไม้ Agriculture | เหมืองแร่ และเหมืองหิน Mining | การผลิต Manu- facturing | ไฟฟ้า ก๊าซ ไบโวก๊าซและน้ำร้อน Electricity | ซัพพลายน้ำดื่มและน้ำเสีย Water supply sewerage, waste | ก่อสร้าง Construction | การขนส่ง การขนส่งทางบก การขนส่งทางน้ำ การขนส่งทางอากาศ Transport, storage | การขนส่ง และ สถานีเก็บสินค้า Transportation and storage | ที่พักและ บริการด้านอาหาร Accommodation and food service | การค้าปลีก การขายปลีก การซ่อมแซม Transport, storage | | | |
| ยอดรวม | 6,252.5 | 2,589.2 | 12.9 | 609.5 | 28.2 | 21.8 | 515.2 | 954.5 | 96.5 | 386.1 | 13.4 | 58.4 | TOTAL | |
| มี | 69.0 | 45.9 | - | 2.6 | - | 0.1 | 9.0 | 1.5 | - | 1.3 | - | - | Available | |
| ไม่มี | 6,183.5 | 2,543.4 | 12.9 | 606.9 | 28.2 | 21.8 | 506.2 | 952.9 | 96.5 | 384.9 | 13.4 | 58.4 | Not available | |
| มีงานประจำเต็มสัปดาห์ทำงาน | 81.5 | 48.5 | - | 3.9 | - | - | 10.3 | 6.8 | 1.7 | 2.9 | - | - | With job not work | |
| มี | 15.6 | 11.0 | - | - | - | - | 2.6 | - | - | - | - | - | Available | |
| ไม่มี | 67.9 | 37.5 | - | 3.9 | - | - | 7.6 | 6.8 | 1.7 | 2.9 | - | - | Not available | |
| 1-9 ชั่วโมง | 39.7 | 21.9 | - | 3.2 | 0.1 | 0.2 | 3.1 | 3.2 | 1.2 | 2.3 | - | - | 1-9 hours | |
| มี | 3.4 | 2.7 | - | - | - | - | 0.6 | - | - | - | - | - | Available | |
| ไม่มี | 36.2 | 19.2 | - | 3.2 | 0.1 | 0.2 | 2.6 | 3.2 | 1.2 | 2.3 | - | - | Not available | |
| 10-19 ชั่วโมง | 238.6 | 159.2 | - | 14.1 | 0.4 | 0.2 | 15.8 | 12.5 | 1.5 | 6.3 | 0.2 | 0.8 | 10-19 hours | |
| มี | 9.1 | 6.8 | - | - | - | - | 0.4 | - | - | 0.1 | - | - | Available | |
| ไม่มี | 229.6 | 152.4 | - | 14.1 | 0.4 | 0.2 | 15.5 | 12.5 | 1.5 | 6.3 | 0.2 | 0.8 | Not available | |
| 20-29 ชั่วโมง | 767.6 | 419.4 | 0.1 | 44.8 | 6.1 | 4.8 | 41.7 | 51.1 | 7.7 | 23.3 | 1.2 | 11.1 | 20-29 hours | |
| มี | 16.5 | 9.3 | - | 0.7 | - | - | 3.4 | 1.3 | - | - | - | - | Available | |
| ไม่มี | 751.2 | 410.2 | 0.1 | 44.1 | 6.1 | 4.8 | 38.3 | 49.8 | 7.7 | 23.3 | 1.2 | 11.1 | Not available | |
| 30-34 ชั่วโมง | 559.0 | 321.7 | 0.2 | 58.4 | 0.3 | 1.1 | 52.6 | 51.0 | 4.5 | 20.3 | 0.8 | 5.1 | 30-34 hours | |
| มี | 7.0 | 4.6 | - | - | - | 0.1 | 0.7 | 0.1 | - | 0.3 | - | - | Available | |
| ไม่มี | 552.0 | 317.1 | 0.2 | 58.4 | 0.3 | 1.0 | 51.9 | 50.9 | 4.5 | 20.0 | 0.8 | 5.1 | Not available | |
| 35-39 ชั่วโมง | 742.7 | 284.3 | 0.7 | 43.3 | 10.5 | 4.1 | 9.8 | 42.7 | 11.3 | 32.2 | 2.7 | 10.7 | 35-39 hours | |
| มี | 6.1 | 3.7 | - | 1.0 | - | - | 0.5 | - | - | 0.1 | - | - | Available | |
| ไม่มี | 736.7 | 280.7 | 0.7 | 42.3 | 10.5 | 4.1 | 9.3 | 42.7 | 11.3 | 32.1 | 2.7 | 10.7 | Not available | |
| 40-49 ชั่วโมง | 2,514.0 | 939.8 | 8.3 | 304.8 | 8.7 | 9.2 | 274.2 | 413.2 | 43.2 | 156.9 | 6.7 | 28.1 | 40-49 hours | |
| มี | 12.2 | 6.8 | - | 0.9 | - | - | 0.9 | 0.1 | - | 0.8 | - | - | Available | |
| ไม่มี | 2,501.7 | 932.9 | 8.3 | 303.9 | 8.7 | 9.2 | 273.4 | 413.1 | 43.2 | 156.1 | 6.7 | 28.1 | Not available | |
| 50 ชั่วโมงขึ้นไป | 1,309.4 | 394.4 | 3.6 | 137.0 | 2.2 | 2.3 | 107.6 | 373.7 | 25.3 | 141.9 | 1.9 | 2.6 | 50 hours and over | |
| มี | 1.1 | 1.1 | - | - | - | - | - | - | - | - | - | - | Available | |
| ไม่มี | 1,308.2 | 393.3 | 3.6 | 137.0 | 2.2 | 2.3 | 107.6 | 373.7 | 25.3 | 141.9 | 1.9 | 2.6 | Not available | |

ตารางที่ 10 จำนวนผู้จ้างทำ งานตามอุตสาหกรรม จำนวนชั่วโมงทำงานต่อสัปดาห์ การมีเวลาพักผ่อนและข้อกำหนดทำงานเพิ่มขึ้น ภาคเหนือ (ต่อ)

TABLE 10 EMPLOYED PERSONS BY INDUSTRY, HOURS WORKED PER WEEK, AVAILABILITY FOR ADDITIONAL WORK, NORTHERN REGION (Contd.)

ไตรมาสที่ 1/2560 - Quarter 1/2017

หน่วยนับเป็น : In Thousands

| จำนวนชั่วโมงทำงาน และ การว่างงานเต็มอก และเต็มการทำงานเพิ่มขึ้น | อุตสาหกรรม (ต่อ) Industry (Contd.) | | | | | | | | | | | HOURS WORKED, AND AVAILABILITY FOR ADDITIONAL WORK |
|---|--|---|--|---|--------------------|---|---|-------------------------------|--|---------------------------|-----------------|--|
| | กิจกรรม อสังหาริมทรัพย์ Real estate activities | กิจกรรมทางวิชาชีพ วิทยาศาสตร์เทคนิค Professional/technical activities | การบริหารจัดการและบริการสนับสนุน และบริการประเภท Administrative support service activities | การบริหารราชการ ข้าราชการ Public administration | การศึกษา Education | อุตสาหกรรมสุขภาพ สังคมและการดูแลสุขภาพ Health and social work | ศิลปะ ความบันเทิง และนันทนาการ Art, entertainment | บริการที่อื่น ๆ Other service | งานในครัวเรือน ส่วนบุคคล Activities of household | กิจกรรมนอกเขต territorial | ไม่ทราบ Unknown | |
| ยอดรวม | 14.5 | 40.8 | 44.3 | 301.3 | 221.0 | 139.0 | 31.7 | 131.0 | 41.2 | 2.0 | - | - |
| มี | - | 0.9 | 0.5 | 0.2 | 1.1 | - | 0.4 | 2.9 | 2.8 | - | - | Available |
| ไม่มี | 14.5 | 39.9 | 43.8 | 301.1 | 220.0 | 139.0 | 31.3 | 128.1 | 38.4 | 2.0 | - | Not available |
| มีงานประจำแต่ไม่ได้ทำงาน | - | - | 0.4 | 0.9 | 2.7 | 1.7 | 1.2 | 0.5 | - | - | - | With job not work |
| มี | - | - | - | - | - | - | - | - | - | - | - | Available |
| ไม่มี | - | - | 0.4 | 0.9 | 2.7 | 1.7 | 1.2 | 0.5 | - | - | - | Not available |
| 1-9 ชั่วโมง | - | 1.6 | - | 2.0 | - | - | 0.4 | 0.1 | 0.2 | - | - | 1-9 hours |
| มี | - | - | - | - | - | - | - | - | 0.2 | - | - | Available |
| ไม่มี | - | 1.6 | - | 2.0 | - | - | 0.4 | 0.1 | - | - | - | Not available |
| 10-19 ชั่วโมง | 2.2 | 3.3 | 0.5 | 5.5 | 4.1 | 1.7 | 1.6 | 5.1 | 3.4 | - | - | 10-19 hours |
| มี | - | - | - | - | - | - | 0.3 | 0.6 | 1.0 | - | - | Available |
| ไม่มี | 2.2 | 3.3 | 0.5 | 5.5 | 4.1 | 1.7 | 1.3 | 4.6 | 2.4 | - | - | Not available |
| 20-29 ชั่วโมง | 0.9 | 5.4 | 3.7 | 62.9 | 45.7 | 18.1 | 1.6 | 11.7 | 6.5 | - | - | 20-29 hours |
| มี | - | - | - | - | - | - | 0.1 | 0.9 | 0.9 | - | - | Available |
| ไม่มี | 0.9 | 5.4 | 3.7 | 62.9 | 45.7 | 18.1 | 1.5 | 10.8 | 5.6 | - | - | Not available |
| 30-34 ชั่วโมง | 1.5 | 4.0 | 1.3 | 8.2 | 6.2 | 3.5 | 3.8 | 11.1 | 3.5 | - | - | 30-34 hours |
| มี | - | 0.9 | - | - | - | - | - | 0.4 | - | - | - | Available |
| ไม่มี | 1.5 | 3.1 | 1.3 | 8.2 | 6.2 | 3.5 | 3.8 | 10.6 | 3.5 | - | - | Not available |
| 35-39 ชั่วโมง | 1.6 | 6.5 | 2.1 | 134.8 | 95.2 | 30.9 | 4.8 | 10.5 | 3.9 | 0.1 | - | 35-39 hours |
| มี | - | - | - | 0.2 | 0.6 | - | - | - | - | - | - | Available |
| ไม่มี | 1.6 | 6.5 | 2.1 | 134.5 | 94.6 | 30.9 | 4.8 | 10.5 | 3.9 | 0.1 | - | Not available |
| 40-49 ชั่วโมง | 4.0 | 15.4 | 23.4 | 70.0 | 63.5 | 56.9 | 13.5 | 55.7 | 17.4 | 1.2 | - | 40-49 hours |
| มี | - | - | 0.5 | - | 0.5 | - | - | 1.0 | 0.7 | - | - | Available |
| ไม่มี | 4.0 | 15.4 | 22.9 | 70.0 | 63.0 | 56.9 | 13.5 | 54.7 | 16.7 | 1.2 | - | Not available |
| 50 ชั่วโมงขึ้นไป | 4.3 | 4.6 | 12.9 | 17.1 | 3.8 | 26.3 | 4.8 | 36.3 | 6.4 | 0.7 | - | 50 hours and over |
| มี | - | - | - | - | - | - | - | - | - | - | - | Available |
| ไม่มี | 4.3 | 4.6 | 12.9 | 17.1 | 3.8 | 26.3 | 4.8 | 36.3 | 6.4 | 0.7 | - | Not available |

ตารางที่ 10 จำนวนผู้จ้างทำ งานภาคอุตสาหกรรม จำนวนชั่วโมงทำงานต่อสัปดาห์ การมีเวลาว่างและสิ่งอำนวยความสะดวกทำงานเพิ่มขึ้น และเพศ ภาคเหนือ

TABLE 10 EMPLOYED PERSONS BY INDUSTRY, HOURS WORKED PER WEEK, AVAILABILITY FOR ADDITIONAL WORK AND SEX, NORTHERN REGION

| จำนวนชั่วโมงทำงาน เพศ และ การมีเวลาว่าง และสิ่งอำนวยความสะดวกทำงานเพิ่มขึ้น | รวม | เกษตรกรรม การปลูก และปศุสัตว์ | เหมืองแร่ และเหมืองหิน | การผลิต | ไฟฟ้าพลัง ไฮดรอปันธุ์ อื่นๆ | การจัดทำน้ำประปา น้ำเสีย, ขยะ | อุตสาหกรรม การก่อสร้าง | การขนส่ง การขนส่ง การขนส่ง | การขนส่งและ การขนส่งสินค้า | บริการที่พัก และที่พัก | บริการและ ที่พัก | ข้อมูลข่าวสาร และการสื่อสาร | บริการ การเงิน | TOTAL (MALE) | HOURS WORKED, SEX AND AVAILABILITY FOR ADDITIONAL WORK |
|--|---------|-------------------------------------|---------------------------|---------|-----------------------------------|----------------------------------|---------------------------|----------------------------------|-------------------------------|---------------------------|---------------------|--------------------------------|-------------------|--------------|---|
| | | | | | | | | | | | | | | | |
| ชาย | 3,388.2 | 1,507.0 | 10.2 | 273.0 | 22.5 | 15.8 | 425.2 | 459.0 | 88.1 | 124.5 | 9.3 | 24.0 | 24.0 | 24.0 | Available |
| หญิง | 43.1 | 29.9 | - | 1.2 | - | 0.1 | 6.8 | 1.0 | - | 0.8 | - | - | - | - | Not available |
| มีงานประจำไม่เต็มเวลา | 3,345.0 | 1,477.2 | 10.2 | 271.8 | 22.5 | 15.7 | 418.4 | 457.9 | 88.1 | 123.7 | 9.3 | 24.0 | 24.0 | 24.0 | With job not work |
| หญิง | 51.5 | 35.4 | - | 2.1 | - | - | 7.8 | 3.1 | 1.6 | 0.1 | - | - | - | - | Available |
| หญิง | 11.1 | 9.2 | - | 1.9 | - | - | 5.9 | 3.1 | 1.6 | 0.1 | - | - | - | - | Not available |
| หญิง | 40.4 | 26.2 | - | 2.1 | - | - | 1.6 | 1.3 | 1.2 | - | - | - | - | - | 1-9 hours |
| 1-9 ชั่วโมง | 18.2 | 10.7 | - | 1.1 | - | - | 0.6 | - | - | - | - | - | - | - | Available |
| หญิง | 2.8 | 2.3 | - | 1.1 | - | - | 1.1 | 1.3 | 1.2 | - | - | - | - | - | Not available |
| หญิง | 15.4 | 11.1 | - | 1.1 | - | - | 13.6 | 5.1 | 1.5 | 0.7 | - | - | - | - | 10-19 hours |
| 10-19 ชั่วโมง | 118.2 | 78.0 | - | 5.5 | 0.4 | - | 0.4 | - | - | - | - | - | - | - | Available |
| หญิง | 4.0 | 3.3 | - | 5.5 | 0.4 | - | 13.3 | 5.1 | 1.5 | 0.7 | - | - | - | - | Not available |
| หญิง | 114.2 | 74.7 | - | 19.4 | 5.2 | 3.6 | 24.9 | 6.6 | 8.3 | 8.3 | 1.2 | 5.0 | 5.0 | 5.0 | 20-29 hours |
| 20-29 ชั่วโมง | 399.1 | 219.8 | 0.1 | 0.7 | - | - | 3.0 | 1.0 | - | - | - | - | - | - | Available |
| หญิง | 10.5 | 5.7 | - | 18.7 | 5.2 | 3.6 | 33.5 | 23.9 | 6.6 | 8.3 | 1.2 | 5.0 | 5.0 | 5.0 | Not available |
| หญิง | 388.6 | 214.1 | 0.1 | 29.5 | 0.3 | 1.1 | 43.0 | 29.0 | 4.2 | 8.2 | 0.0 | 1.2 | 1.2 | 1.2 | Not available |
| 30-34 ชั่วโมง | 315.2 | 174.4 | 0.2 | 29.5 | 0.3 | 1.1 | 43.0 | 29.0 | 4.2 | 8.2 | 0.0 | 1.2 | 1.2 | 1.2 | 30-34 hours |
| หญิง | 4.9 | 3.0 | - | 0.7 | - | 0.1 | 0.7 | - | - | - | - | - | - | - | Available |
| หญิง | 310.3 | 171.4 | 0.2 | 29.5 | 0.3 | 1.0 | 42.3 | 29.0 | 4.2 | 8.2 | 0.0 | 1.2 | 1.2 | 1.2 | Not available |
| หญิง | 171.4 | 103.3 | 0.2 | 14.7 | 7.9 | 2.4 | 21.4 | 9.5 | 11.5 | 11.5 | 1.8 | 4.6 | 4.6 | 4.6 | 35-39 hours |
| 35-39 ชั่วโมง | 379.9 | 173.2 | 0.7 | 14.7 | 7.9 | 2.4 | 21.4 | 9.5 | 11.5 | 11.5 | 1.8 | 4.6 | 4.6 | 4.6 | Available |
| หญิง | 2.6 | 2.1 | - | 0.5 | - | - | - | - | - | 0.1 | - | - | - | - | Not available |
| หญิง | 377.3 | 171.1 | 0.7 | 14.7 | 7.9 | 2.4 | 21.4 | 9.5 | 11.5 | 11.5 | 1.8 | 4.6 | 4.6 | 4.6 | 40-49 hours |
| หญิง | 1,394.8 | 588.2 | 5.9 | 134.0 | 7.1 | 6.6 | 229.4 | 210.2 | 39.0 | 49.0 | 5.1 | 11.4 | 11.4 | 11.4 | Not available |
| 40-49 ชั่วโมง | 377.3 | 171.1 | 0.7 | 14.7 | 7.9 | 2.4 | 21.4 | 9.5 | 11.5 | 11.5 | 1.8 | 4.6 | 4.6 | 4.6 | Available |
| หญิง | 6.6 | 3.7 | - | 0.5 | - | - | 0.3 | 0.1 | - | 0.7 | - | - | - | - | Not available |
| หญิง | 1,388.3 | 584.5 | 5.9 | 133.5 | 7.1 | 6.6 | 229.1 | 210.1 | 39.0 | 49.0 | 5.1 | 11.4 | 11.4 | 11.4 | Available |
| หญิง | 711.3 | 257.3 | 3.2 | 66.7 | 1.6 | 2.1 | 85.4 | 164.0 | 24.5 | 45.9 | 1.1 | 1.3 | 1.3 | 1.3 | Not available |
| 50 ชั่วโมงขึ้นไป | 0.6 | 0.6 | - | 6.6 | 1.6 | 2.1 | 85.4 | 164.0 | 24.5 | 45.9 | 1.1 | 1.3 | 1.3 | 1.3 | 50 hours and over |
| หญิง | 710.6 | 256.6 | 3.2 | 66.7 | 1.6 | 2.1 | 85.4 | 164.0 | 24.5 | 45.9 | 1.1 | 1.3 | 1.3 | 1.3 | Available |
| หญิง | 2,864.4 | 1,082.2 | 2.7 | 336.5 | 5.8 | 6.0 | 90.0 | 495.5 | 8.4 | 261.7 | 4.1 | 34.4 | 34.4 | 34.4 | TOTAL (FEMALE) |
| หญิง | 25.9 | 16.0 | - | 1.4 | - | 0.5 | 2.2 | 0.5 | - | 0.5 | - | - | - | - | Available |
| หญิง | 2,838.5 | 1,066.2 | 2.7 | 335.1 | 5.8 | 6.0 | 87.8 | 495.0 | 8.4 | 261.2 | 4.1 | 34.4 | 34.4 | 34.4 | Not available |
| มีงานประจำไม่เต็มเวลา | 30.0 | 13.0 | - | 1.8 | - | - | 2.5 | 3.7 | 0.1 | 2.8 | - | - | - | - | With job not work |
| หญิง | 2.5 | 1.8 | - | 0.7 | - | - | 0.7 | - | - | - | - | - | - | - | Available |
| หญิง | 27.5 | 11.3 | - | 1.8 | - | - | 1.7 | 3.7 | 0.1 | 2.8 | - | - | - | - | Not available |
| 1-9 ชั่วโมง | 21.4 | 11.2 | - | 2.1 | 0.1 | 0.2 | 1.5 | 2.0 | - | 2.3 | - | - | - | - | 1-9 hours |
| หญิง | 0.6 | 0.4 | - | 0.4 | - | - | - | - | - | - | - | - | - | - | Available |
| หญิง | 20.9 | 10.8 | - | 2.1 | 0.1 | 0.2 | 1.5 | 2.0 | - | 2.3 | - | - | - | - | Not available |
| 10-19 ชั่วโมง | 120.4 | 81.2 | - | 8.6 | - | 0.2 | 2.2 | 7.4 | - | 5.6 | - | - | - | - | 10-19 hours |
| หญิง | 5.1 | 3.5 | - | 8.6 | - | - | - | - | - | 0.1 | - | - | - | - | Available |
| หญิง | 115.4 | 77.7 | - | 2.2 | - | 0.2 | 2.2 | 7.4 | - | 5.5 | - | - | - | - | Not available |
| 20-29 ชั่วโมง | 368.6 | 199.6 | - | 25.4 | 0.9 | 1.3 | 5.2 | 26.2 | 1.2 | 15.0 | - | - | - | - | 20-29 hours |
| หญิง | 6.0 | 3.6 | - | 0.4 | - | - | 0.4 | 0.3 | - | - | - | - | - | - | Available |
| หญิง | 362.6 | 196.0 | - | 25.4 | 0.9 | 1.3 | 4.8 | 25.9 | 1.2 | 15.0 | - | - | - | - | Not available |
| 30-34 ชั่วโมง | 243.8 | 147.3 | - | 28.9 | - | - | 9.6 | 22.0 | 0.3 | 12.1 | 0.8 | 3.9 | 3.9 | 3.9 | 30-34 hours |
| หญิง | 2.1 | 1.6 | - | 0.1 | - | - | - | 0.1 | - | 0.3 | - | - | - | - | Available |
| หญิง | 241.7 | 145.7 | - | 28.9 | - | - | 9.6 | 21.9 | 0.3 | 11.8 | 0.8 | 3.9 | 3.9 | 3.9 | Not available |
| 35-39 ชั่วโมง | 362.8 | 111.2 | - | 2.0 | 2.6 | 1.6 | 2.0 | 21.3 | 1.8 | 20.7 | 1.0 | 6.2 | 6.2 | 6.2 | Not available |
| หญิง | 3.5 | 1.6 | - | 0.5 | - | - | 0.5 | - | - | - | - | - | - | - | Available |
| หญิง | 359.3 | 109.6 | - | 27.6 | 2.6 | 1.6 | 1.5 | 21.3 | 1.8 | 20.7 | 1.0 | 6.2 | 6.2 | 6.2 | Not available |
| 40-49 ชั่วโมง | 1,119.2 | 381.5 | 2.4 | 170.8 | 1.6 | 2.6 | 44.8 | 203.0 | 4.3 | 107.2 | 1.6 | 16.7 | 16.7 | 16.7 | 40-49 hours |
| หญิง | 5.7 | 3.1 | - | 0.4 | - | - | 0.5 | 0.1 | - | 0.1 | - | - | - | - | Available |
| หญิง | 1,113.5 | 378.4 | 2.4 | 170.4 | 1.6 | 2.6 | 44.3 | 203.0 | 4.3 | 107.1 | 1.6 | 16.7 | 16.7 | 16.7 | Not available |
| 50 ชั่วโมงขึ้นไป | 598.1 | 137.2 | 0.3 | 70.3 | 0.7 | 0.2 | 22.2 | 209.8 | 0.7 | 96.0 | 0.8 | 1.3 | 1.3 | 1.3 | 50 hours and over |
| หญิง | 0.5 | 0.5 | - | - | - | - | - | - | - | - | - | - | - | - | Available |
| หญิง | 597.6 | 136.7 | 0.3 | 70.3 | 0.7 | 0.2 | 22.2 | 209.8 | 0.7 | 96.0 | 0.8 | 1.3 | 1.3 | 1.3 | Not available |

ไตรมาสที่ 1/2560 - Quarter 1/2017

หน่วยนับพัน : in Thousands

ตารางที่ 10 จำนวนผู้จ้างทำ งานภาคอุตสาหกรรม จำนวนผู้จ้างงานต่อสัปดาห์ ความรับผิดชอบและองค์การงานขึ้นและเขต ภาคเหนือ (กบ)

TABLE 10 EMPLOYED PERSONS BY INDUSTRY, HOURS WORKED PER WEEK, AVAILABILITY FOR ADDITIONAL WORK AND SEX - NORTHERN REGION (Contd.)

| จำนวนผู้จ้างงาน เพศ และ การมีสถานะ และอายุผู้จ้างงาน | กิจกรรม อสังหาริมทรัพย์ Real estate activities | กิจกรรมเชิงเทคนิค Professional/technical activities | การบริการสนับสนุน และสนับสนุน Administrative and support service activities | การบริการราชการ Public admini- stration/defence | การศึกษา Education | กิจกรรมสุขภาพ Health and social work | ศิลปะ ความบันเทิง และนันทนาการ Art, entertainment | บริการอื่น ๆ Other service | งานในครัวเรือน Activities of household | กิจกรรมเขต Extra- territorial | ไม่ทราบ Unknown | HOURS WORKED, SEX AND AVAILABILITY FOR ADDITIONAL WORK |
|---|---|---|--|---|-----------------------|--|---|-------------------------------|--|-------------------------------------|--------------------|---|
| | | | | | | | | | | | | |
| ชาย | 4.5 | 27.5 | 27.1 | 184.6 | 67.6 | 34.1 | 19.7 | 55.2 | 8.5 | 0.8 | - | Available |
| ไม่ทราบ | - | 0.9 | 0.5 | 0.2 | 0.7 | - | 0.4 | 0.7 | - | - | - | Available |
| มีงานประจำแต่ไม่ทำงาน | 4.5 | 26.6 | 26.6 | 184.4 | 66.9 | 34.1 | 19.4 | 54.5 | 8.5 | 0.8 | - | Not available With job not work |
| ไม่ทราบ | - | - | 0.2 | - | - | 0.1 | 0.8 | 0.2 | - | - | - | Available |
| ไม่ทราบ | - | - | 0.2 | - | - | 0.1 | 0.8 | 0.2 | - | - | - | Not available |
| 1-9 ชั่วโมง | - | 0.4 | - | 1.5 | - | - | 0.4 | - | - | - | - | 1-9 hours |
| ไม่ทราบ | - | - | - | - | - | - | - | - | - | - | - | Available |
| ไม่ทราบ | - | 0.4 | - | 1.5 | - | - | 0.4 | - | - | - | - | Not available |
| 10-19 ชั่วโมง | 1.0 | 3.3 | 0.1 | 3.3 | 1.2 | 0.1 | 1.0 | 2.5 | - | - | - | Not available 10-19 hours |
| ไม่ทราบ | - | - | - | - | - | - | - | - | - | - | - | Available |
| 1.0 ชั่วโมง | 1.0 | 3.3 | 0.1 | 3.3 | 1.2 | 0.1 | 1.0 | 2.5 | - | - | - | Available |
| ไม่ทราบ | - | - | - | - | - | - | - | - | - | - | - | Not available |
| 20-29 ชั่วโมง | 0.9 | 4.2 | 2.0 | 37.2 | 15.5 | 3.4 | 1.1 | 3.8 | 0.7 | - | - | Not available 20-29 hours |
| ไม่ทราบ | - | - | - | - | - | - | - | - | - | - | - | Available |
| ไม่ทราบ | - | 4.2 | 2.0 | 37.2 | 15.5 | 3.4 | 1.1 | 3.8 | 0.7 | - | - | Not available |
| 30-34 ชั่วโมง | 0.1 | 4.0 | 1.3 | 4.4 | 2.2 | 1.6 | 2.6 | 7.2 | 0.8 | - | - | Not available 30-34 hours |
| ไม่ทราบ | - | 0.9 | - | - | - | - | - | - | - | - | - | Available |
| ไม่ทราบ | - | 0.1 | 1.3 | 4.4 | 2.2 | 1.6 | 2.6 | 7.2 | 0.8 | - | - | Not available |
| 35-39 ชั่วโมง | 0.3 | 3.3 | 0.6 | 73.6 | 31.8 | 8.2 | 3.3 | 2.9 | 0.6 | 0.1 | - | Not available 35-39 hours |
| ไม่ทราบ | - | - | - | 0.2 | 0.2 | - | - | - | - | - | - | Available |
| ไม่ทราบ | - | 3.3 | 0.6 | 73.3 | 31.6 | 8.2 | 3.3 | 2.9 | 0.6 | 0.1 | - | Not available |
| 40-49 ชั่วโมง | 0.2 | 10.9 | 12.7 | 48.5 | 13.5 | 14.2 | 8.4 | 25.0 | 4.3 | 0.3 | - | Not available 40-49 hours |
| ไม่ทราบ | - | - | 0.5 | 0.5 | 0.5 | - | - | 0.2 | - | - | - | Available |
| ไม่ทราบ | - | 10.9 | 12.2 | 48.5 | 13.0 | 14.2 | 8.4 | 24.8 | 4.3 | 0.3 | - | Not available |
| 50 ชั่วโมงขึ้นไป | 2.1 | 1.5 | 10.2 | 16.2 | 3.4 | 6.4 | 2.0 | 13.7 | 2.2 | 0.3 | - | Not available 50 hours and over |
| ไม่ทราบ | - | - | - | - | - | - | - | - | - | - | - | Available |
| ไม่ทราบ | - | 1.5 | 10.2 | 16.2 | 3.4 | 6.4 | 2.0 | 13.7 | 2.2 | 0.3 | - | Not available |
| 100 | 10.0 | 13.3 | 17.2 | 116.7 | 153.4 | 104.9 | 12.0 | 75.8 | 32.7 | 1.2 | - | TOTAL (FEMALE) |
| ไม่ทราบ | - | - | - | - | 0.4 | - | - | 2.2 | 2.8 | - | - | Available |
| ไม่ทราบ | - | 13.3 | 17.2 | 116.7 | 153.1 | 104.9 | 12.0 | 73.6 | 29.9 | 1.2 | - | Not available |
| มีงานประจำแต่ไม่ทำงาน | - | - | 0.2 | 0.9 | 2.7 | 1.6 | 0.3 | 0.3 | - | - | - | With job not work |
| ไม่ทราบ | - | - | - | - | - | - | - | - | - | - | - | Available |
| ไม่ทราบ | - | - | 0.2 | 0.9 | 2.7 | 1.6 | 0.3 | 0.3 | - | - | - | Not available |
| 1-9 ชั่วโมง | - | 1.2 | - | 0.6 | - | - | - | 0.1 | 0.2 | - | - | 1-9 hours |
| ไม่ทราบ | - | - | - | - | - | - | - | - | - | - | - | Available |
| ไม่ทราบ | - | 1.2 | - | 0.6 | - | - | - | 0.1 | 0.2 | - | - | Not available |
| 10-19 ชั่วโมง | 1.2 | - | 0.4 | 2.2 | 2.9 | 1.6 | 0.6 | 2.6 | 3.4 | - | - | Not available 10-19 hours |
| ไม่ทราบ | - | - | - | - | - | - | - | - | - | - | - | Available |
| ไม่ทราบ | - | - | 0.4 | 2.2 | 2.9 | 1.6 | 0.6 | 2.6 | 3.4 | - | - | Not available |
| 20-29 ชั่วโมง | 0.1 | 1.2 | 1.7 | 25.8 | 30.2 | 14.7 | 0.5 | 7.9 | 5.8 | - | - | Not available 20-29 hours |
| ไม่ทราบ | - | - | - | - | - | - | - | 0.9 | 0.9 | - | - | Available |
| ไม่ทราบ | - | 1.2 | 1.7 | 25.8 | 30.2 | 14.7 | 0.5 | 7.0 | 4.9 | - | - | Not available |
| 30-34 ชั่วโมง | 1.4 | 0.1 | - | 3.8 | 3.9 | 1.9 | 1.2 | 3.9 | 2.7 | - | - | Not available 30-34 hours |
| ไม่ทราบ | - | - | - | - | - | - | - | 0.1 | - | - | - | Available |
| ไม่ทราบ | - | 0.1 | - | 3.8 | 3.9 | 1.9 | 1.2 | 3.8 | 2.7 | - | - | Not available |
| 35-39 ชั่วโมง | 1.3 | 3.3 | 1.6 | 61.2 | 63.4 | 22.6 | 1.6 | 7.6 | 3.3 | - | - | Not available 35-39 hours |
| ไม่ทราบ | - | - | - | - | 0.4 | - | - | - | - | - | - | Available |
| ไม่ทราบ | - | 3.3 | 1.6 | 61.2 | 63.1 | 22.6 | 1.6 | 7.6 | 3.3 | - | - | Not available |
| 40-49 ชั่วโมง | 3.8 | 4.5 | 10.7 | 21.4 | 49.9 | 42.6 | 5.1 | 30.7 | 13.1 | 0.8 | - | Not available 40-49 hours |
| ไม่ทราบ | - | - | - | - | - | - | - | 0.8 | 0.7 | - | - | Available |
| ไม่ทราบ | - | 4.5 | 10.7 | 21.4 | 49.9 | 42.6 | 5.1 | 30.0 | 12.4 | 0.8 | - | Not available |
| 50 ชั่วโมงขึ้นไป | 2.2 | 3.1 | 2.6 | 0.9 | 0.3 | 19.8 | 2.8 | 22.6 | 4.2 | 0.4 | - | Not available 50 hours and over |
| ไม่ทราบ | - | - | - | - | - | - | - | - | - | - | - | Available |
| ไม่ทราบ | - | 3.1 | 2.6 | 0.9 | 0.3 | 19.8 | 2.8 | 22.6 | 4.2 | 0.4 | - | Not available |

หน่วยนับพัน, ใน Thousands

ตารางที่ 10 จำนวนผู้มีงานทำ จำแนกตามอุตสาหกรรม จำนวนชั่วโมงทำงานต่อสัปดาห์ การมีสภาพพร้อมและต้องการทำงานเพิ่มขึ้น เขต และเขตการปกครอง ภาคเหนือ (ต่อ)

TABLE 10 EMPLOYED PERSONS BY INDUSTRY, HOURS WORKED PER WEEK, AVAILABILITY FOR ADDITIONAL WORK, SEX AND AREA, NORTHERN REGION (Contd.)

ไตรมาสที่ 1/2560 : Quarter 1/2017

กรุงเทพมหานคร MUNICIPAL AREA

กรุงเทพมหานคร : in Thousands

| จำนวนชั่วโมงทำงาน เพศ และ การมีสภาพพร้อม และต้องการทำงานเพิ่มขึ้น | รวม | อุตสาหกรรม Industry | | | | | | | | | | กิจการบริการ และการสื่อสาร Information and communication | บริการที่พักแะ บริการอาหาร Accommodation and food service | การขนส่ง และ ยานพาหนะ Transportation and storage | ที่พักและ บริการที่พักแะ บริการอาหาร Accommodation and food service | ข้อมูลข่าวสาร และการสื่อสาร Information and communication | บริการการเงินและ การประกันภัย Financial intermediation | TOTAL (MALE) | SEX AND AVAILABILITY FOR ADDITIONAL WORK |
|--|---------|---|--|--------------------------|---|--|---|--|---|---|--|---|--|---|---|--|---|--------------|--|
| | | เกษตรกรรม และการประมง Agriculture | การทำ เหมืองแร่ และเหมืองหิน Mining | การผลิต Manufacturing | ไฟฟ้า ก๊าซ ไอน้ำระบบปรับอากาศ Electricity | การจัดจำหน่าย น้ำประปา และของเสีย Water supply sewage, waste | อุตสาหกรรม การก่อสร้าง Construction | การขนส่ง การพาณิชย์ การขนส่ง Transport, storage | การขนส่ง และ ยานพาหนะ Transportation and storage | ที่พักและ บริการที่พักแะ บริการอาหาร Accommodation and food service | ข้อมูลข่าวสาร และการสื่อสาร Information and communication | | | | | | | | |
| รวม (รวม) | 1,133.9 | 292.9 | 4.2 | 120.6 | 10.6 | 4.8 | 149.4 | 212.6 | 42.1 | 77.3 | 5.5 | 10.4 | 10.4 | Available | | | | | |
| มี | 9.9 | 5.6 | - | 0.7 | - | 0.1 | 3.0 | 0.1 | - | 0.1 | - | - | - | Not available | | | | | |
| ไม่มี | 1,124.0 | 287.2 | 4.2 | 119.9 | 10.6 | 4.8 | 146.4 | 212.5 | 42.1 | 77.2 | 5.5 | 10.4 | 10.4 | With job net-work | | | | | |
| มีงานประจำและไม่ทำงาน | 11.5 | 6.7 | - | 0.7 | - | - | 1.9 | 0.1 | 1.6 | 0.1 | - | - | - | Available | | | | | |
| มี | 1.8 | 1.0 | - | - | - | - | 0.8 | - | - | - | - | - | - | Not available | | | | | |
| ไม่มี | 9.7 | 5.8 | - | 0.7 | - | - | 1.1 | 0.1 | 1.6 | 0.1 | - | - | - | 1-9 hours | | | | | |
| 1-9 ชั่วโมง | 8.1 | 3.4 | - | 1.1 | - | - | 0.4 | 0.7 | 0.6 | - | - | - | - | Available | | | | | |
| มี | 0.9 | 0.8 | - | - | - | - | 0.1 | - | - | - | - | - | - | Not available | | | | | |
| ไม่มี | 7.3 | 2.5 | - | 1.1 | - | - | 0.3 | 0.7 | 0.6 | - | - | - | - | 10-19 hours | | | | | |
| 10-19 ชั่วโมง | 27.5 | 12.8 | - | 1.4 | - | - | 3.0 | 0.9 | 0.9 | 0.2 | 0.2 | 0.3 | 0.3 | Available | | | | | |
| มี | 1.4 | 0.8 | - | - | - | - | 0.4 | - | - | - | - | - | - | Not available | | | | | |
| ไม่มี | 26.1 | 12.0 | - | 1.4 | - | - | 2.6 | 0.9 | 0.9 | 0.2 | 0.2 | 0.3 | 0.3 | 20-29 hours | | | | | |
| 20-29 ชั่วโมง | 109.0 | 32.5 | 0.1 | 7.5 | 3.2 | 1.0 | 10.7 | 10.5 | 3.6 | 5.6 | 1.2 | 1.8 | 1.8 | Available | | | | | |
| มี | 3.6 | 1.6 | - | 0.7 | - | - | 1.2 | - | - | - | - | - | - | Not available | | | | | |
| ไม่มี | 106.5 | 31.0 | 0.1 | 6.8 | 3.2 | 1.0 | 9.4 | 10.5 | 3.6 | 5.6 | 1.2 | 1.8 | 1.8 | 30-34 hours | | | | | |
| 30-34 ชั่วโมง | 85.5 | 33.8 | 0.2 | 9.6 | 0.3 | 1.1 | 11.7 | 11.2 | 2.2 | 4.8 | 0.0 | 0.4 | 0.4 | Available | | | | | |
| มี | 0.7 | 0.1 | - | - | - | - | 0.5 | - | - | - | - | - | - | Not available | | | | | |
| ไม่มี | 84.8 | 33.7 | 0.2 | 9.6 | 0.3 | 1.0 | 11.2 | 11.2 | 2.2 | 4.8 | 0.0 | 0.4 | 0.4 | 35-39 hours | | | | | |
| 35-39 ชั่วโมง | 122.9 | 34.6 | 0.7 | 5.9 | 3.7 | 0.3 | 3.2 | 7.2 | 4.6 | 7.1 | 0.3 | 1.5 | 1.5 | Available | | | | | |
| มี | 0.6 | 0.6 | - | - | - | - | - | - | - | - | - | - | - | Not available | | | | | |
| ไม่มี | 122.3 | 34.1 | 0.7 | 5.9 | 3.7 | 0.3 | 3.2 | 7.2 | 4.6 | 7.1 | 0.3 | 1.5 | 1.5 | 40-49 hours | | | | | |
| 40-49 ชั่วโมง | 503.6 | 118.3 | 2.2 | 61.5 | 2.5 | 1.9 | 88.5 | 104.2 | 13.8 | 30.7 | 3.2 | 5.6 | 5.6 | Available | | | | | |
| มี | 0.9 | 0.8 | - | - | - | - | 0.1 | - | - | - | - | - | - | Not available | | | | | |
| ไม่มี | 502.7 | 117.4 | 2.2 | 61.5 | 2.5 | 1.9 | 88.5 | 104.1 | 13.8 | 30.7 | 3.2 | 5.6 | 5.6 | 50 hours and over | | | | | |
| 50 ชั่วโมงขึ้นไป | 265.8 | 50.8 | 1.0 | 32.8 | 1.0 | 0.6 | 30.0 | 77.9 | 14.7 | 28.8 | 0.7 | 0.7 | 0.7 | Available | | | | | |
| มี | - | - | - | - | - | - | - | - | - | - | - | - | - | Not available | | | | | |
| ไม่มี | 265.8 | 50.8 | 1.0 | 32.8 | 1.0 | 0.6 | 30.0 | 77.9 | 14.7 | 28.8 | 0.7 | 0.7 | 0.7 | Not available | | | | | |

ตารางที่ 10 จำนวนผู้จ้างงาน จำนวนคนอุตสาหกรรม จำนวนชั่วโมงทำงานต่อสัปดาห์ การมีเวลาพักผ่อนและข้อการทำงานเพิ่มขึ้น เพศ และเขตภาคปกครอง ภาคเหนือ (ต่อ)
 TABLE 10 EMPLOYED PERSONS BY INDUSTRY, HOURS WORKED PER WEEK, AVAILABILITY FOR ADDITIONAL WORK, SEX AND AREA, NORTHERN REGION (Contd.)

หน่วยนับเป็น : In Thousands

| จำนวนผู้จ้างงาน เพศ และ การมีเวลาพักผ่อน และข้อการทำงานเพิ่มขึ้น | เขตภาคเหนือ | | | | | | | | | | รวม | อุตสาหกรรม การปลูก และปศุสัตว์ Agriculture | เหมืองแร่ และเหมืองหิน Mining | การก่อสร้าง Construction | อุตสาหกรรม การขนส่ง และโทรคมนาคม Transport, storage and communication | ที่พักและ บริการอาหาร Accommodation and food service | การขนส่ง และ ยานพาหนะ Transportation and storage | บริการอาหาร และที่พัก Information and communication | บริการด้าน การเงิน Financial intermediation | HOURS WORKED, SEX AND AVAILABILITY FOR ADDITIONAL WORK |
|---|---|-------------------------------------|-----------------------------|---|---|---|--|--|----------------|-----|------|---|-------------------------------------|-----------------------------|---|---|---|--|--|---|
| | เกษตรกรรม และปศุสัตว์ Agriculture | เหมืองแร่ และเหมืองหิน Mining | การก่อสร้าง Construction | อุตสาหกรรม การขนส่ง และโทรคมนาคม Transport, storage and communication | ที่พักและ บริการอาหาร Accommodation and food service | การขนส่ง และ ยานพาหนะ Transportation and storage | บริการอาหาร และที่พัก Information and communication | บริการด้าน การเงิน Financial intermediation | TOTAL (FEMALE) | | | | | | | | | | | |
| บุคลากร (หญิง) | 212.4 | 0.7 | 142.9 | 2.7 | 1.6 | 21.4 | 229.3 | 3.2 | 137.9 | 2.8 | 16.2 | Available | | | | | | | | |
| มี | 4.3 | - | 0.1 | - | - | 0.7 | 0.5 | - | 0.5 | - | - | Available | | | | | | | | |
| ไม่มี | 208.1 | 0.7 | 142.8 | 2.7 | 1.6 | 20.7 | 228.8 | 3.2 | 137.4 | 2.8 | 16.2 | Not available | | | | | | | | |
| มีงานประจำไม่เต็มเวลา | 3.5 | - | 0.3 | - | - | 0.7 | 2.1 | 0.1 | 0.5 | - | - | With job not work Available | | | | | | | | |
| มี | - | - | - | - | - | - | - | - | - | - | - | Available | | | | | | | | |
| ไม่มี | 3.5 | - | 0.3 | - | - | 0.7 | 2.1 | 0.1 | 0.5 | - | - | Not available | | | | | | | | |
| 1-9 ชั่วโมง | 3.7 | - | 1.4 | - | - | 1.1 | 1.9 | - | 1.9 | - | - | 1-9 hours | | | | | | | | |
| มี | 0.4 | - | - | - | - | - | - | - | - | - | - | Available | | | | | | | | |
| ไม่มี | 3.3 | - | 1.4 | - | - | 1.1 | 1.9 | - | 1.9 | - | - | Not available | | | | | | | | |
| 10-19 ชั่วโมง | 14.1 | - | 3.6 | - | 0.2 | 0.9 | 3.1 | - | 1.7 | - | 0.3 | 10-19 hours | | | | | | | | |
| มี | 0.8 | - | - | - | - | - | - | - | 0.1 | - | - | Available | | | | | | | | |
| ไม่มี | 13.3 | - | 3.6 | - | 0.2 | 0.9 | 3.1 | - | 1.6 | - | 0.3 | Not available | | | | | | | | |
| 20-29 ชั่วโมง | 31.7 | - | 7.6 | 0.9 | 0.1 | 0.4 | 11.9 | 0.3 | 8.2 | - | 3.5 | 20-29 hours | | | | | | | | |
| มี | 1.4 | - | - | - | - | - | 0.3 | - | - | - | - | Available | | | | | | | | |
| ไม่มี | 30.4 | - | 7.6 | 0.9 | 0.1 | 0.4 | 11.6 | 0.3 | 8.2 | - | 3.5 | Not available | | | | | | | | |
| 30-34 ชั่วโมง | 30.8 | - | 9.7 | - | - | 1.1 | 10.6 | 0.2 | 6.1 | 0.8 | 0.8 | 30-34 hours | | | | | | | | |
| มี | 0.8 | - | - | - | - | - | 0.1 | - | 0.3 | - | - | Available | | | | | | | | |
| ไม่มี | 30.0 | - | 9.7 | - | - | 1.1 | 10.5 | 0.2 | 5.8 | 0.8 | 0.8 | Not available | | | | | | | | |
| 35-39 ชั่วโมง | 22.3 | - | 9.2 | 1.1 | 1.0 | 0.4 | 10.0 | 0.5 | 8.2 | 0.1 | 2.9 | 35-39 hours | | | | | | | | |
| มี | 0.1 | - | - | - | - | - | - | - | - | - | - | Available | | | | | | | | |
| ไม่มี | 22.2 | - | 9.2 | 1.1 | 1.0 | 0.4 | 10.0 | 0.5 | 8.2 | 0.1 | 2.9 | Not available | | | | | | | | |
| 40-49 ชั่วโมง | 81.6 | 0.3 | 77.0 | 0.8 | 0.2 | 13.3 | 103.2 | 1.5 | 59.2 | 1.2 | 7.5 | 40-49 hours | | | | | | | | |
| มี | 0.8 | - | 0.1 | - | - | - | 0.1 | - | 0.1 | - | - | Available | | | | | | | | |
| ไม่มี | 80.7 | 0.3 | 76.9 | 0.8 | 0.2 | 13.3 | 103.1 | 1.5 | 59.1 | 1.2 | 7.5 | Not available | | | | | | | | |
| 50 ชั่วโมงขึ้นไป | 24.7 | 0.3 | 34.2 | - | - | 4.5 | 87.3 | 0.5 | 52.2 | 0.8 | 1.3 | 50 hours and over | | | | | | | | |
| มี | - | - | - | - | - | - | - | - | - | - | - | Available | | | | | | | | |
| ไม่มี | 24.7 | 0.3 | 34.2 | - | - | 4.5 | 87.3 | 0.5 | 52.2 | 0.8 | 1.3 | Not available | | | | | | | | |

ตารางที่ 10 จำนวนผู้จ้างงานทำ จำนวนชั่วโมงทำงานต่อสัปดาห์ การมีเวลาพักผ่อนและต้องการทำงานเพิ่มขึ้น เขต และเขตภาคกลาง ภาคเหนือ (ต่อ)

TABLE 10 EMPLOYED PERSONS BY INDUSTRY, HOURS WORKED PER WEEK, AVAILABILITY FOR ADDITIONAL WORK, SEX AND AREA, NORTHERN REGION (Contd.)

หน่วยนับพัน : In Thousands

ไตรมาสที่ 1/2560 : Quarter 1/2017

| จำนวนผู้จ้างงาน เพศ และ การมีเวลาพักผ่อน และต้องการทำงานเพิ่มขึ้น | อุตสาหกรรม (ต่อ) Industry (Contd.) | | | | | | | | | | | | | TOTAL (MALE) | |
|--|---|---|--|---|-----------------------|--|---|----------------------------------|--|---|--------------------|---|-----|--------------|-------------------|
| | กิจกรรม อสังหาริมทรัพย์ Real estate activities | กิจกรรมทางวิชาชีพ วิทยาศาสตร์ Professional/scientific technical activities | การบริหารคนและ บริการสนับสนุน Administrative and support service activities | การบริหารราชการ และบริหารเทศ Public admin- istration defence | การศึกษา Education | กิจกรรมด้านสุขภาพ และสังคมศาสตร์ Health and social work | ศิลปะ ความบันเทิง และนันทนาการ Art, entertainment | บริการด้านอื่นๆ Other service | งานในครัวเรือน Activities of household | กิจกรรมของ องค์กร Extra- territorial | ไม่ทราบ Unknown | HOURS WORKED, SEX AND AVAILABILITY FOR ADDITIONAL WORK | | | |
| | | | | | | | | | | | | | 3.5 | | 18.0 |
| ไม่มี | - | - | - | - | - | - | - | - | - | - | - | - | - | - | Available |
| ไม่มี | 3.5 | 18.0 | 13.5 | 84.2 | 34.2 | 14.6 | 6.1 | 26.2 | 2.8 | 0.7 | - | - | - | - | Available |
| มีงานประจำเต็มสัปดาห์ | - | - | 13.5 | 84.2 | 34.2 | 14.6 | 5.8 | 25.9 | 2.8 | 0.7 | - | - | - | - | Not available |
| มี | - | - | 0.2 | - | - | 0.1 | - | - | - | - | - | - | - | - | With job not work |
| ไม่มี | - | - | - | - | - | - | - | - | - | - | - | - | - | - | Available |
| ไม่มี | - | - | 0.2 | - | - | 0.1 | - | - | - | - | - | - | - | - | Not available |
| 1-9 ชั่วโมง | - | 0.4 | - | 1.5 | - | - | 0.1 | - | - | - | - | - | - | - | 1-9 hours |
| มี | - | - | - | - | - | - | - | - | - | - | - | - | - | - | Available |
| ไม่มี | - | 0.4 | - | 1.5 | - | - | 0.1 | - | - | - | - | - | - | - | Not available |
| 10-19 ชั่วโมง | 1.0 | 2.5 | 0.1 | 1.3 | 0.8 | 0.1 | 0.1 | 1.9 | - | - | - | - | - | - | 10-19 hours |
| มี | - | - | - | - | - | - | - | 0.1 | - | - | - | - | - | - | Available |
| ไม่มี | 1.0 | 2.5 | 0.1 | 1.3 | 0.8 | 0.1 | - | 1.8 | - | - | - | - | - | - | Not available |
| 20-29 ชั่วโมง | 0.4 | 2.1 | 1.1 | 14.7 | 8.4 | 1.5 | 0.9 | 1.7 | 0.7 | - | - | - | - | - | 20-29 hours |
| มี | - | - | - | - | - | - | 0.1 | - | - | - | - | - | - | - | Available |
| ไม่มี | 0.4 | 2.1 | 1.1 | 14.7 | 8.4 | 1.5 | 0.8 | 1.7 | 0.7 | - | - | - | - | - | Not available |
| 30-34 ชั่วโมง | 0.1 | 3.1 | 0.7 | 2.6 | 0.6 | 1.6 | 0.3 | 1.1 | 0.2 | - | - | - | - | - | 30-34 hours |
| มี | - | - | - | - | - | - | - | 0.1 | - | - | - | - | - | - | Available |
| ไม่มี | 0.1 | 3.1 | 0.7 | 2.6 | 0.6 | 1.6 | 0.3 | 1.0 | 0.2 | - | - | - | - | - | Not available |
| 35-39 ชั่วโมง | 0.3 | 1.7 | 0.2 | 32.6 | 13.5 | 2.9 | 1.0 | 1.5 | - | - | - | - | - | - | 35-39 hours |
| มี | - | - | - | - | - | - | - | - | - | - | - | - | - | - | Available |
| ไม่มี | 0.3 | 1.7 | 0.2 | 32.6 | 13.5 | 2.9 | 1.0 | 1.5 | - | - | - | - | - | - | Not available |
| 40-49 ชั่วโมง | 0.2 | 6.6 | 5.3 | 26.1 | 8.7 | 6.1 | 2.3 | 13.9 | 1.7 | 0.3 | - | - | - | - | 40-49 hours |
| มี | - | - | - | - | - | - | - | - | - | - | - | - | - | - | Available |
| ไม่มี | 0.2 | 6.6 | 5.3 | 26.1 | 8.7 | 6.1 | 2.3 | 13.9 | 1.7 | 0.3 | - | - | - | - | Not available |
| 50 ชั่วโมงขึ้นไป | 1.6 | 1.5 | 5.9 | 5.6 | 2.3 | 2.2 | 1.3 | 6.1 | 0.2 | 0.3 | - | - | - | - | 50 hours and over |
| มี | - | - | - | - | - | - | - | - | - | - | - | - | - | - | Available |
| ไม่มี | 1.6 | 1.5 | 5.9 | 5.6 | 2.3 | 2.2 | 1.3 | 6.1 | 0.2 | 0.3 | - | - | - | - | Not available |

ตารางที่ 10 จำนวนผู้จ้างงาน จำนวนตามอุตสาหกรรม จำนวนชั่วโมงทำงานต่อสัปดาห์ การไม่เอาตัวออกและต้องการทำงานเพิ่มขึ้น เพศ และเขตการปกครอง ภาคเหนือ (ต่อ)
TABLE 10 EMPLOYED PERSONS BY INDUSTRY, HOURS WORKED PER WEEK, AVAILABILITY FOR ADDITIONAL WORK, SEX AND AREA, NORTHERN REGION (Contd.)

หน่วยนับพัน : In Thousands

ไตรมาสที่ 1/2560 : Quarter 1/2017

| เพศ และ การไม่เอาตัวออก และต้องการทำงานเพิ่มขึ้น | เมืองเทศบาล MUNICIPAL AREA | | | | | | | | | | | รวม |
|--|---|---|---|---|-----------------------|--|---|-----------------------------|--|---|---------|--------------------------------|
| | กิจกรรม อสังหาริมทรัพย์ Real estate activities | กิจกรรมทางวิชาชีพ วิทยาศาสตร์ Professional/scientific technical activities | การบริหารงาน และสนับสนุน Administrative and support service activities | การบริหารราชการ Public admin- istration defence | การศึกษา Education | การบริการสุขภาพ Health and social work | ศิลปะ ความบันเทิง และนันทนาการ Art, entertainment | บริการอื่น Other service | กิจกรรมในครัวเรือน Activities of household | กิจกรรมของ เอ็กซ์ตรา- territorial | ไม่ทราบ | |
| ชาย (หญิง) | 7.6 | 7.6 | 9.4 | 48.4 | 71.9 | 49.8 | 6.5 | 46.1 | 17.9 | 1.2 | - | TOTAL (FEMALE) |
| มี | - | - | - | - | 0.4 | - | - | 1.5 | 0.8 | - | - | Available |
| ไม่มี | 7.6 | 7.6 | 9.4 | 48.4 | 71.5 | 49.8 | 6.5 | 44.7 | 17.1 | 1.2 | - | Not available |
| มีงานประจำแต่ไม่ทำงาน | - | - | - | - | 0.3 | 0.9 | 0.3 | 0.1 | - | - | - | With job not work Available |
| มี | - | - | - | - | - | - | - | - | - | - | - | Not available |
| ไม่มี | - | - | - | - | 0.3 | 0.9 | 0.3 | 0.1 | - | - | - | 1-9 hours |
| 1-9 ชั่วโมง | - | 0.5 | - | 0.6 | - | - | - | - | 0.2 | - | - | Available |
| มี | - | - | - | - | - | - | - | - | 0.2 | - | - | Not available |
| ไม่มี | - | 0.5 | - | 0.6 | - | - | - | - | - | - | - | 10-19 hours |
| 10-19 ชั่วโมง | 0.8 | - | 0.1 | 1.7 | 1.6 | 1.3 | 0.2 | 1.0 | 1.9 | - | - | Available |
| มี | - | - | - | - | - | - | - | 0.4 | 0.6 | - | - | Not available |
| ไม่มี | 0.8 | - | 0.1 | 1.7 | 1.6 | 1.3 | 0.2 | 0.5 | 1.3 | - | - | 20-29 hours |
| 20-29 ชั่วโมง | 0.1 | 1.0 | 1.7 | 9.6 | 14.6 | 4.7 | 0.2 | 5.3 | 3.0 | - | - | Available |
| มี | - | - | - | - | - | - | - | 0.9 | - | - | - | Not available |
| ไม่มี | 0.1 | 1.0 | 1.7 | 9.6 | 14.6 | 4.7 | 0.2 | 4.4 | 3.0 | - | - | 30-34 hours |
| 30-34 ชั่วโมง | 0.8 | 0.1 | - | 1.4 | 2.7 | 0.9 | 0.2 | 1.5 | 1.3 | - | - | Available |
| มี | - | - | - | - | - | - | - | 0.1 | - | - | - | Not available |
| ไม่มี | 0.8 | 0.1 | - | 1.4 | 2.7 | 0.9 | 0.2 | 1.4 | 1.3 | - | - | 35-39 hours |
| 35-39 ชั่วโมง | 1.3 | 0.7 | 0.4 | 24.3 | 26.0 | 10.3 | 0.5 | 5.0 | 1.6 | - | - | Available |
| มี | - | - | - | - | 0.4 | - | - | - | - | - | - | Not available |
| ไม่มี | 1.3 | 0.7 | 0.4 | 24.3 | 25.6 | 10.3 | 0.5 | 5.0 | 1.6 | - | - | 40-49 hours |
| 40-49 ชั่วโมง | 3.2 | 2.9 | 5.1 | 10.0 | 26.6 | 22.3 | 2.8 | 17.3 | 7.4 | 0.8 | - | Available |
| มี | - | - | - | - | - | - | - | - | - | - | - | Not available |
| ไม่มี | 3.2 | 2.9 | 5.1 | 10.0 | 26.6 | 22.3 | 2.8 | 17.3 | 7.4 | 0.8 | - | 50 hours and over |
| 50 ชั่วโมงขึ้นไป | 1.5 | 2.5 | 2.0 | 0.7 | - | 9.5 | 2.3 | 15.9 | 2.6 | 0.4 | - | Available |
| มี | - | - | - | - | - | - | - | - | - | - | - | Not available |
| ไม่มี | 1.5 | 2.5 | 2.0 | 0.7 | - | 9.5 | 2.3 | 15.9 | 2.6 | 0.4 | - | Not available |

ตารางที่ 10 จำนวนผู้จ้างงาน จำนวนชั่วโมงทำงานต่อสัปดาห์ การมีเวลาเหลือพอและต้องการทำงานเพิ่มขึ้น เขต และเขตการปกครอง ภาคเหนือ (ต่อ)

TABLE 10 EMPLOYED PERSONS BY INDUSTRY, HOURS WORKED PER WEEK, AVAILABILITY FOR ADDITIONAL WORK, SEX AND AREA, NORTHERN REGION (Contd.)

ไตรมาสที่ 1/2560 : Quarter 1/2017

หน่วยนับเป็นพัน : in Thousands

| จำนวนชั่วโมงทำงาน เพศ และ การมีเวลาเหลือพอ และต้องการทำงานเพิ่มขึ้น | อุตสาหกรรม Industry | | | | | | | | | | รวม | HOURS WORKED, SEX AND AVAILABILITY FOR ADDITIONAL WORK TOTAL (MALE) |
|--|--|--------------------------------------|--------------------------|---------------------------------------|---|-----------------------------|---|--|--|---|------|---|
| | เกษตรกรรม การปลูก และปศุสัตว์ Agriculture | การขุด เหมือง และแร่ Mining | การผลิต Manufacturing | ไฟฟ้า ก๊าซ และประปา Electricity | การจัดน้ำ บำบัดน้ำเสีย และขยะ Water supply sewage, waste | การก่อสร้าง Construction | การขนส่ง การขนส่ง ทางอากาศ Transport, storage and storage | ที่พักแและ บริการที่พักร Accommodation and food service | ข้อมูลข่าวสาร และการสื่อสาร Information and communication | บริการทางการเงิน Financial intermediation | | |
| ไม่มี | 1,214.2 | 6.0 | 152.4 | 11.8 | 11.0 | 275.9 | 246.4 | 46.1 | 47.2 | 3.8 | 13.6 | Available |
| มี | 33.2 | - | 0.5 | - | - | 3.8 | 1.0 | - | 0.7 | - | - | Not available |
| ไม่มี | 1,189.9 | 6.0 | 151.9 | 11.8 | 11.0 | 272.0 | 245.4 | 46.1 | 46.4 | 3.8 | 13.6 | Not available |
| มีเวลาเหลือพอแต่ไม่ต้องการทำงาน | 28.7 | - | 1.4 | - | - | 5.9 | 3.0 | - | - | - | - | With job not work |
| มี | 8.3 | - | - | - | - | 1.0 | - | - | - | - | - | Available |
| ไม่มี | 20.5 | - | 1.4 | - | - | 4.8 | 3.0 | - | - | - | - | Not available |
| 1-9 ชั่วโมง | 7.4 | - | - | - | - | 1.3 | 0.6 | 0.6 | - | - | - | 1-9 hours |
| มี | 1.4 | - | - | - | - | 0.5 | - | - | - | - | - | Available |
| ไม่มี | 5.9 | - | - | - | - | 0.8 | 0.6 | 0.6 | - | - | - | Not available |
| 10-19 ชั่วโมง | 65.2 | - | 4.1 | 0.4 | - | 10.6 | 4.2 | 0.6 | 0.5 | - | 0.2 | 10-19 hours |
| มี | 2.5 | - | - | - | - | - | - | - | - | - | - | Available |
| ไม่มี | 62.8 | - | 4.1 | 0.4 | - | 10.6 | 4.2 | 0.6 | 0.5 | - | 0.2 | Not available |
| 20-29 ชั่วโมง | 187.3 | - | 11.9 | 2.0 | 2.6 | 25.8 | 14.4 | 3.0 | 2.8 | - | 3.2 | 20-29 hours |
| มี | 4.2 | - | - | - | - | 1.8 | 1.0 | - | - | - | - | Available |
| ไม่มี | 183.2 | - | 11.9 | 2.0 | 2.6 | 24.1 | 13.4 | 3.0 | 2.8 | - | 3.2 | Not available |
| 30-34 ชั่วโมง | 140.6 | - | 20.0 | - | - | 31.3 | 17.8 | 2.0 | 3.4 | - | 0.8 | 30-34 hours |
| มี | 2.9 | - | - | - | - | 0.2 | - | - | - | - | - | Available |
| ไม่มี | 137.7 | - | 20.0 | - | - | 31.1 | 17.8 | 2.0 | 3.4 | - | 0.8 | Not available |
| 35-39 ชั่วโมง | 138.5 | - | 8.8 | 4.2 | 2.1 | 4.6 | 14.2 | 4.8 | 4.3 | 1.5 | 3.0 | 35-39 hours |
| มี | 1.5 | - | - | - | - | - | - | - | - | - | - | Available |
| ไม่มี | 137.0 | - | 8.8 | 4.2 | 2.1 | 4.6 | 14.2 | 4.8 | 4.3 | 1.5 | 3.0 | Not available |
| 40-49 ชั่วโมง | 440.0 | 3.8 | 72.5 | 4.6 | 4.8 | 140.9 | 106.0 | 25.1 | 19.0 | 1.9 | 5.8 | 40-49 hours |
| มี | 2.9 | - | 0.5 | - | - | 0.3 | - | - | 0.7 | - | - | Available |
| ไม่มี | 437.1 | 3.8 | 72.0 | 4.6 | 4.8 | 140.6 | 106.0 | 25.1 | 18.3 | 1.9 | 5.8 | Not available |
| 50 ชั่วโมงขึ้นไป | 206.5 | 2.3 | 33.9 | 0.6 | 1.5 | 55.4 | 86.1 | 9.9 | 17.2 | 0.4 | 0.6 | 50 hours and over |
| มี | 0.6 | - | - | - | - | - | - | - | - | - | - | Available |
| ไม่มี | 205.8 | 2.3 | 33.9 | 0.6 | 1.5 | 55.4 | 86.1 | 9.9 | 17.2 | 0.4 | 0.6 | Not available |

ตารางที่ 10 จำนวนผู้จ้างทำ งานตามอุตสาหกรรม จำนวนชั่วโมงทำงานต่อสัปดาห์ การมีงานศึกษาต่อและพักทำงานข้ามคืน เพศ และเขตภาคกลาง ภาคเหนือ (ต่อ)
TABLE 10 EMPLOYED PERSONS BY INDUSTRY, HOURS WORKED PER WEEK, AVAILABILITY FOR ADDITIONAL WORK, SEX AND AREA, NORTHERN REGION (Contd.)

| ปี และ ไตรมาสที่ ศึกษา | จำนวนผู้จ้างงาน ทั้งหมด | อุตสาหกรรม industry | | | | | | | | | | | รวม | เพศ ชาย Male | เพศ หญิง Female | HOURS WORKED, SEX AND AVAILABILITY FOR ADDITIONAL WORK TOTAL (FEMALE) | |
|---------------------------------|----------------------------|--|-------------------------------|-------------------------------------|-------------------------|-------------------------------------|---|---------------------------------|--|--|--|--|-----|--------------------|-----------------------|---|--|
| | | การปลูก พืชและ ปศุสัตว์ Agriculture | เหมืองแร่ และหิน Mining | การทำ เหมือง แร่หิน Mining | การผลิต Manufaturing | ไฟฟ้า และ ก๊าซ Electricity | การ จัด น้ำ ประปา และ น้ำ เสีย Water supply | การ ก่อสร้าง Construction | การ ขนส่ง และ การ เก็บ พัสดุ Transport, storage and storage | การ ขนส่ง และ การ เก็บ พัสดุ Transport, storage and storage | ที่พัก แะ การ บริการ Accommodation and food service | ข้อมูล การ สื่อสาร และ การ สื่อสาร Information and communication | | | | | การ บริการ การเงิน และการ ประกันภัย Financial intermediation |
| | 1,827.0 | 869.8 | 2.0 | 193.6 | 3.0 | 4.4 | 68.5 | 266.2 | 5.3 | 123.8 | 1.3 | 18.2 | | | | | |
| มี | 17.2 | 11.7 | - | 1.3 | - | - | 1.4 | - | - | - | - | - | - | - | - | - | Available |
| ไม่มี | 1,809.8 | 858.1 | 2.0 | 192.3 | 3.0 | 4.4 | 67.1 | 266.2 | 5.3 | 123.8 | 1.3 | 18.2 | - | - | - | - | Not available |
| มีงานศึกษาต่อและพักทำงานข้ามคืน | 21.1 | 9.6 | - | 1.5 | - | - | 1.7 | - | - | - | - | - | - | - | - | - | With job not work Available |
| มี | 1.8 | 1.8 | - | - | - | - | - | - | - | - | - | - | - | - | - | - | Available |
| ไม่มี | 19.4 | 7.8 | - | 1.5 | - | - | 1.7 | - | - | - | - | - | - | - | - | - | Not available |
| 1-9 ชั่วโมง | 12.1 | 7.5 | - | 0.7 | 0.1 | 0.2 | 1.5 | 0.9 | - | - | - | - | - | - | - | - | 1-9 hours |
| มี | - | - | - | - | - | - | - | - | - | - | - | - | - | - | - | - | Available |
| ไม่มี | 12.1 | 7.5 | - | 0.7 | 0.1 | 0.2 | 1.5 | 0.9 | - | - | - | - | - | - | - | - | Not available |
| 10-19 ชั่วโมง | 87.9 | 67.1 | - | 4.9 | - | - | 1.3 | 4.3 | - | - | - | - | - | - | - | - | 10-19 hours |
| มี | 3.1 | 2.7 | - | - | - | - | - | - | - | - | - | - | - | - | - | - | Available |
| ไม่มี | 84.7 | 64.5 | - | 4.9 | - | - | 1.3 | 4.3 | - | - | - | - | - | - | - | - | Not available |
| 20-29 ชั่วโมง | 263.7 | 167.9 | - | 17.8 | - | 1.1 | 4.8 | 14.3 | 0.8 | 6.7 | - | 2.6 | - | - | - | - | 20-29 hours |
| มี | 3.5 | 2.2 | - | - | - | - | 0.4 | - | - | - | - | - | - | - | - | - | Available |
| ไม่มี | 260.3 | 165.7 | - | 17.8 | - | 1.1 | 4.4 | 14.3 | 0.8 | 6.7 | - | 2.6 | - | - | - | - | Not available |
| 30-34 ชั่วโมง | 175.0 | 116.5 | - | 19.3 | - | - | 8.5 | 11.4 | 0.1 | 6.0 | - | 3.1 | - | - | - | - | 30-34 hours |
| มี | 0.8 | 0.8 | - | - | - | - | - | - | - | - | - | - | - | - | - | - | Available |
| ไม่มี | 174.2 | 115.8 | - | 19.3 | - | - | 8.5 | 11.4 | 0.1 | 6.0 | - | 3.1 | - | - | - | - | Not available |
| 35-39 ชั่วโมง | 237.3 | 88.9 | - | 19.5 | 1.5 | 0.6 | 1.6 | 11.4 | 1.3 | 12.6 | 0.9 | 3.3 | - | - | - | - | 35-39 hours |
| มี | 3.0 | 1.5 | - | 1.0 | - | - | 0.5 | - | - | - | - | - | - | - | - | - | Available |
| ไม่มี | 234.2 | 87.4 | - | 18.4 | 1.5 | 0.6 | 1.1 | 11.4 | 1.3 | 12.6 | 0.9 | 3.3 | - | - | - | - | Not available |
| 40-49 ชั่วโมง | 675.0 | 300.0 | 2.0 | 93.8 | 0.8 | 2.3 | 31.5 | 99.8 | 2.8 | 48.0 | 0.5 | 9.2 | - | - | - | - | 40-49 hours |
| มี | 4.5 | 2.3 | - | 0.2 | - | - | 0.5 | - | - | - | - | - | - | - | - | - | Available |
| ไม่มี | 670.5 | 297.7 | 2.0 | 93.6 | 0.8 | 2.3 | 31.0 | 99.8 | 2.8 | 48.0 | 0.5 | 9.2 | - | - | - | - | Not available |
| 50 ชั่วโมงขึ้นไป | 355.0 | 112.4 | - | 36.1 | 0.7 | 0.2 | 17.6 | 122.5 | 0.2 | 43.8 | - | - | - | - | - | - | 50 hours and over |
| มี | 0.5 | 0.5 | - | - | - | - | - | - | - | - | - | - | - | - | - | - | Available |
| ไม่มี | 354.5 | 112.0 | - | 36.1 | 0.7 | 0.2 | 17.6 | 122.5 | 0.2 | 43.8 | - | - | - | - | - | - | Not available |

ตารางที่ 10 จำนวนผู้จ้างงานที่ จำแนกตามอุตสาหกรรม จำนวนชั่วโมงทำงานต่อสัปดาห์ การมีเวลาพักผ่อนและกิจกรรมทำงานเพิ่มขึ้น พหุ และเขตการปกครอง ภาคเหนือ (ต่อ)
 TABLE 10 EMPLOYED PERSONS BY INDUSTRY, HOURS WORKED PER WEEK, AVAILABILITY FOR ADDITIONAL WORK, SEX AND AREA, NORTHERN REGION (Contd.)

หน่วยนับเป็น : in Thousands

ไตรมาสที่ 1/2560 : Quarter 1/2017

| เพศ และ การมีเวลาพักผ่อน และกิจกรรมเพิ่มขึ้น | จำนวน ชั่วโมงทำงาน | อุตสาหกรรม (ต่อ) Industry (Contd.) | | | | | | | | | | | กิจกรรมนอก ขั้ว | ไม่ทราบ | TOTAL (FEMALE) |
|--|--------------------|------------------------------------|---|---|-----------------------|-----------|------------------------|--------------------------------|---------------|-------------------------|-------------------|-----------------|-----------------------------|---------|----------------|
| | | กิจกรรม อสังหาริมทรัพย์ | กิจกรรมทางวิชาชีพ | การบริการส่วนบุคคล และบริการสนับสนุน | การบริหารราชการ | การศึกษา | การดูแลสุขภาพ | สังคม ความบันเทิง และนันทนาการ | บริการอื่น ๆ | งานบริการ | งานในครัวเรือน | กิจกรรมนอก ขั้ว | | | |
| | | Real estate activities | Professional, scientific technical activities | Administrative and support service activities | Public administration | Education | Health and social work | Art, entertainment | Other service | Activities of household | Extra-territorial | Unknown | | | |
| ชาย | 2.4 | 5.6 | 7.8 | 68.3 | 81.5 | 55.1 | 5.5 | 29.7 | 14.9 | - | - | - | Available | | |
| ไม่ทราบ | 2.4 | 5.6 | 7.8 | 68.3 | 81.5 | 55.1 | 5.5 | 29.7 | 14.9 | - | - | - | Available | | |
| มีเวลาพักผ่อนเพิ่มขึ้น | - | - | 0.2 | - | 0.9 | 0.7 | - | - | 0.2 | - | - | - | Not available | | |
| ไม่ทราบ | - | - | 0.2 | - | 0.9 | 0.7 | - | - | 0.2 | - | - | - | With job not work Available | | |
| 1-9 ชั่วโมง | - | 0.6 | - | - | - | - | - | - | 0.1 | - | - | - | Not available | | |
| ไม่ทราบ | - | 0.6 | - | - | - | - | - | - | 0.1 | - | - | - | 1-9 hours | | |
| 10-19 ชั่วโมง | 0.5 | - | 0.2 | 0.4 | 1.2 | 0.4 | 0.3 | 1.7 | 1.6 | - | - | - | Available | | |
| ไม่ทราบ | - | - | - | - | - | - | - | - | 0.5 | - | - | - | Not available | | |
| 20-29 ชั่วโมง | 0.5 | - | 0.2 | 0.4 | 1.2 | 0.4 | 0.3 | 1.7 | 1.1 | - | - | - | Available | | |
| ไม่ทราบ | - | - | - | - | - | - | - | - | 0.9 | - | - | - | Not available | | |
| 30-34 ชั่วโมง | 0.6 | - | - | 16.1 | 15.6 | 10.0 | 0.3 | 2.6 | 2.8 | - | - | - | Available | | |
| ไม่ทราบ | - | - | - | 16.1 | 15.6 | 10.0 | 0.3 | 2.6 | 1.9 | - | - | - | Not available | | |
| 35-39 ชั่วโมง | 0.6 | - | - | 2.4 | 1.3 | 1.0 | 1.0 | 2.4 | 1.5 | - | - | - | Available | | |
| ไม่ทราบ | - | - | - | 2.4 | 1.3 | 1.0 | 1.0 | 2.4 | 1.5 | - | - | - | Not available | | |
| 40-49 ชั่วโมง | 0.6 | - | 1.2 | 36.9 | 37.4 | 12.3 | 1.1 | 2.7 | 1.7 | - | - | - | Available | | |
| ไม่ทราบ | - | - | - | 36.9 | 37.4 | 12.3 | 1.1 | 2.7 | 1.7 | - | - | - | Not available | | |
| 50 ชั่วโมงขึ้นไป | 0.7 | - | 5.6 | 11.5 | 23.3 | 20.3 | 2.3 | 13.4 | 5.6 | - | - | - | Available | | |
| ไม่ทราบ | - | - | - | 11.5 | 23.3 | 20.3 | 2.3 | 12.6 | 4.9 | - | - | - | Not available | | |
| ไม่ทราบ | - | - | 0.6 | 0.2 | 0.3 | 10.4 | 0.5 | 6.7 | 1.6 | - | - | - | Available | | |
| ไม่ทราบ | - | - | 0.6 | 0.2 | 0.3 | 10.4 | 0.5 | 6.7 | 1.6 | - | - | - | Not available | | |

ตารางที่ 11 จำนวนผู้มีงานทำ จำนวนตามสถานภาพการทำงาน จำนวนชั่วโมงทำงานต่อสัปดาห์ การมีเวลาเหลือพอและต้องการทำงานเพิ่มขึ้น ภาคเหนือ

TABLE 11 EMPLOYED PERSONS BY WORK STATUS, HOURS WORKED PER WEEK, AVAILABILITY FOR ADDITIONAL WORK, NORTHERN REGION

ไตรมาสที่ 1/2560 : Quarter 1/2017

หน่วยเป็นพัน : In Thousands

| จำนวนชั่วโมงทำงาน และ การมีเวลาเหลือพอ และต้องการทำงานเพิ่มขึ้น | สถานภาพการทำงาน Work Status | | | | | | | รวม | ช่วยธุรกิจ ครอบครัว Unpaid Family Worker | การรวมกลุ่ม Producers' Cooperatives | HOURS WORKED, AND AVAILABILITY FOR ADDITIONAL WORK |
|--|-----------------------------|---|-------------------------------------|---------------------------------------|---------|------|---------|---------|---|---|---|
| | นายจ้าง Employer | ลูกจ้างรัฐบาล Government Employee | ลูกจ้างเอกชน Private Employee | ทำงานส่วนตัว Own Account Worker | ว่าง | ว่าง | ว่าง | | | | |
| ยอดรวม | 113.9 | 681.9 | 1,944.6 | 2,234.3 | 1,272.5 | 5.4 | 6,252.5 | 1,272.5 | 5.4 | TOTAL | |
| มี | 0.6 | 1.3 | 30.2 | 26.8 | 9.9 | 0.2 | 69.0 | 9.9 | 0.2 | Available | |
| ไม่มี | 113.3 | 680.6 | 1,914.4 | 2,207.5 | 1,262.7 | 5.1 | 6,183.5 | 1,262.7 | 5.1 | Not available | |
| มีงานประจำแต่ไม่ได้ทำงาน | 2.1 | 2.9 | 19.8 | 56.6 | - | 0.2 | 81.5 | - | 0.2 | With job not work | |
| มี | - | - | 2.8 | 10.8 | - | - | 13.6 | - | - | Available | |
| ไม่มี | 2.1 | 2.9 | 17.0 | 45.8 | - | 0.2 | 67.9 | - | 0.2 | Not available | |
| 1-9 ชั่วโมง | 1.3 | 2.3 | 10.0 | 15.0 | 11.0 | - | 39.7 | 11.0 | - | 1-9 hours | |
| มี | - | - | 2.8 | 0.6 | - | - | 3.4 | - | - | Available | |
| ไม่มี | 1.3 | 2.3 | 7.2 | 14.4 | 11.0 | - | 36.2 | 11.0 | - | Not available | |
| 10-19 ชั่วโมง | 0.8 | 11.9 | 50.0 | 92.1 | 83.3 | 0.5 | 238.6 | 83.3 | 0.5 | 10-19 hours | |
| มี | - | - | 5.4 | 0.6 | 3.1 | - | 9.1 | 3.1 | - | Available | |
| ไม่มี | 0.8 | 11.9 | 44.6 | 91.5 | 80.3 | 0.5 | 229.6 | 80.3 | 0.5 | Not available | |
| 20-29 ชั่วโมง | 10.0 | 138.7 | 178.7 | 252.5 | 184.8 | 2.9 | 767.6 | 184.8 | 2.9 | 20-29 hours | |
| มี | - | - | 9.3 | 5.6 | 1.7 | - | 16.5 | 1.7 | - | Available | |
| ไม่มี | 10.0 | 138.7 | 169.4 | 246.9 | 183.1 | 2.9 | 751.2 | 183.1 | 2.9 | Not available | |
| 30-34 ชั่วโมง | 6.5 | 18.2 | 177.5 | 195.3 | 160.9 | 0.6 | 559.0 | 160.9 | 0.6 | 30-34 hours | |
| มี | - | - | 3.9 | 1.6 | 1.5 | - | 7.0 | 1.5 | - | Available | |
| ไม่มี | 6.5 | 18.2 | 173.5 | 193.7 | 159.5 | 0.6 | 552.0 | 159.5 | 0.6 | Not available | |
| 35-39 ชั่วโมง | 5.2 | 286.5 | 74.2 | 237.3 | 139.4 | 0.1 | 742.7 | 139.4 | 0.1 | 35-39 hours | |
| มี | 0.5 | 0.8 | 1.4 | 2.6 | 0.8 | - | 6.1 | 0.8 | - | Available | |
| ไม่มี | 4.6 | 285.7 | 72.9 | 234.8 | 138.6 | 0.1 | 736.7 | 138.6 | 0.1 | Not available | |
| 40-49 ชั่วโมง | 49.9 | 179.4 | 1,047.4 | 795.2 | 441.7 | 0.4 | 2,514.0 | 441.7 | 0.4 | 40-49 hours | |
| มี | 0.1 | 0.5 | 4.7 | 3.9 | 2.8 | 0.2 | 12.2 | 2.8 | 0.2 | Available | |
| ไม่มี | 49.9 | 178.9 | 1,042.7 | 791.2 | 438.9 | 0.2 | 2,501.7 | 438.9 | 0.2 | Not available | |
| 50 ชั่วโมงขึ้นไป | 38.1 | 42.0 | 387.1 | 590.3 | 251.3 | 0.6 | 1,309.4 | 251.3 | 0.6 | 50 hours and over | |
| มี | - | - | - | 1.1 | - | - | 1.1 | - | - | Available | |
| ไม่มี | 38.1 | 42.0 | 387.1 | 589.2 | 251.3 | 0.6 | 1,308.2 | 251.3 | 0.6 | Not available | |

ตารางที่ 11 จำนวนผู้จ้างงานที่ จำนวนชั่วโมงทำงานต่อสัปดาห์ การมีเวลาเหลือและต้องการทำงานเพิ่มขึ้น และเพศ ภาคเหนือ
TABLE 11 EMPLOYED PERSONS BY WORK STATUS, HOURS WORKED PER WEEK, AVAILABILITY FOR ADDITIONAL WORK AND SEX, NORTHERN REGION

ไตรมาสที่ 1/2560 : Quarter 1/2017

หน่วยเป็นพัน : in Thousands

| จำนวนชั่วโมงทำงาน เพศ และ การมีเวลาเหลือพอ และต้องการทำงานเพิ่มขึ้น | สถานภาพการทำงาน Work Status | | | | | | | รวม | ชั่วโมง ครอบครัว Unpaid Family Worker | การรวมกลุ่ม Members of Producers' Cooperatives | HOURS WORKED, SEX AND AVAILABILITY FOR ADDITIONAL WORK |
|--|-----------------------------|---|-------------------------------------|---------------------------------------|--------------------|--------------------|--------------------|-------|--|---|---|
| | นายจ้าง Employer | ลูกจ้างรัฐบาล Government Employee | ลูกจ้างเอกชน Private Employee | ทำงานส่วนตัว Own Account Worker | ว่าง Unemployed | ว่าง Unemployed | ว่าง Unemployed | | | | |
| ชาย | 82.4 | 328.8 | 1,142.3 | 1,403.6 | 429.5 | 1.6 | 3,388.2 | 429.5 | 1.6 | MALE | |
| มี | 0.5 | 1.0 | 17.0 | 20.2 | 4.4 | - | 43.1 | 4.4 | - | Available | |
| ไม่มี | 81.9 | 327.8 | 1,125.4 | 1,383.3 | 425.0 | 1.6 | 3,345.0 | 425.0 | 1.6 | Not available | |
| มีงานประจำงานแต่ไม่ได้ทำงาน | 1.9 | 0.6 | 10.0 | 39.1 | - | - | 51.5 | - | - | With job not work Available | |
| มี | 11.1 | - | 2.0 | 9.0 | - | - | 11.1 | - | - | Not available | |
| ไม่มี | 1.9 | 0.6 | 7.9 | 30.0 | - | - | 40.4 | - | - | Not available | |
| 1-9 ชั่วโมง | 0.2 | 1.5 | 4.5 | 9.2 | 2.9 | - | 18.2 | 2.9 | - | 1-9 hours | |
| มี | - | - | 2.2 | 0.6 | - | - | 2.8 | - | - | Available | |
| ไม่มี | 0.2 | 1.5 | 2.3 | 8.5 | 2.9 | - | 15.4 | 2.9 | - | Not available | |
| 10-19 ชั่วโมง | 0.6 | 6.0 | 29.4 | 55.0 | 27.3 | - | 118.2 | 27.3 | - | 10-19 hours | |
| มี | 4.0 | - | 1.6 | 0.5 | 1.9 | - | 4.0 | 1.9 | - | Available | |
| ไม่มี | 0.6 | 6.0 | 27.8 | 54.4 | 25.4 | - | 114.2 | 25.4 | - | Not available | |
| 20-29 ชั่วโมง | 7.2 | 67.5 | 106.3 | 163.2 | 53.9 | 1.1 | 399.1 | 53.9 | 1.1 | 20-29 hours | |
| มี | - | - | 5.5 | 4.3 | 0.6 | - | 10.5 | 0.6 | - | Available | |
| ไม่มี | 7.2 | 67.5 | 100.7 | 158.9 | 53.3 | 1.1 | 388.6 | 53.3 | 1.1 | Not available | |
| 30-34 ชั่วโมง | 4.5 | 9.9 | 115.6 | 135.1 | 50.2 | - | 315.2 | 50.2 | - | 30-34 hours | |
| มี | - | - | 3.0 | 1.0 | 0.9 | - | 4.9 | 0.9 | - | Available | |
| ไม่มี | 4.5 | 9.9 | 112.5 | 134.1 | 49.3 | - | 310.3 | 49.3 | - | Not available | |
| 35-39 ชั่วโมง | 3.5 | 130.4 | 38.1 | 158.5 | 49.4 | 0.1 | 379.9 | 49.4 | 0.1 | 35-39 hours | |
| มี | 0.5 | 0.5 | 0.3 | 1.4 | - | - | 2.6 | - | - | Available | |
| ไม่มี | 3.0 | 129.9 | 37.9 | 157.2 | 49.4 | 0.1 | 377.3 | 49.4 | 0.1 | Not available | |
| 40-49 ชั่วโมง | 37.5 | 88.2 | 600.9 | 515.7 | 152.6 | - | 1,394.8 | 152.6 | - | 40-49 hours | |
| มี | - | 0.5 | 2.4 | 2.7 | 1.0 | - | 6.6 | 1.0 | - | Available | |
| ไม่มี | 37.5 | 87.7 | 598.5 | 513.0 | 151.6 | - | 1,388.3 | 151.6 | - | Not available | |
| 50 ชั่วโมงขึ้นไป | 27.1 | 24.9 | 237.7 | 328.0 | 93.2 | 0.4 | 711.3 | 93.2 | 0.4 | 50 hours and over | |
| มี | - | - | - | 0.6 | - | - | 0.6 | - | - | Available | |
| ไม่มี | 27.1 | 24.9 | 237.7 | 327.3 | 93.2 | 0.4 | 710.6 | 93.2 | 0.4 | Not available | |
| หญิง | 31.5 | 353.1 | 802.3 | 830.7 | 843.1 | 3.8 | 2,864.4 | 843.1 | 3.8 | FEMALE | |
| มี | 0.1 | 0.4 | 13.2 | 6.6 | 5.4 | 0.2 | 25.9 | 5.4 | 0.2 | Available | |
| ไม่มี | 31.4 | 352.8 | 789.1 | 824.1 | 837.6 | 3.5 | 2,838.5 | 837.6 | 3.5 | Not available | |
| มีงานประจำงานแต่ไม่ได้ทำงาน | 0.2 | 2.3 | 9.8 | 17.5 | - | 0.2 | 30.0 | - | 0.2 | With job not work Available | |
| มี | 2.5 | - | 0.7 | 1.8 | - | - | 2.5 | - | - | Not available | |
| ไม่มี | 0.2 | 2.3 | 9.1 | 15.8 | - | - | 27.5 | - | - | Not available | |
| 1-9 ชั่วโมง | 1.1 | 0.9 | 5.5 | 5.8 | 8.1 | - | 21.4 | 8.1 | - | 1-9 hours | |
| มี | - | - | 0.6 | - | - | - | 0.6 | - | - | Available | |
| ไม่มี | 1.1 | 0.9 | 4.9 | 5.8 | - | - | 20.9 | - | - | Not available | |
| 10-19 ชั่วโมง | 0.2 | 5.9 | 20.6 | 37.2 | 56.0 | 0.5 | 120.4 | 56.0 | 0.5 | 10-19 hours | |
| มี | - | - | 3.9 | 0.1 | 1.1 | - | 5.1 | 1.1 | - | Available | |
| ไม่มี | 0.2 | 5.9 | 16.8 | 37.1 | 54.9 | 0.5 | 115.4 | 54.9 | 0.5 | Not available | |
| 20-29 ชั่วโมง | 2.9 | 71.3 | 72.4 | 89.3 | 130.9 | 1.8 | 368.6 | 130.9 | 1.8 | 20-29 hours | |
| มี | - | - | 3.7 | 1.2 | 1.1 | - | 6.0 | 1.1 | - | Available | |
| ไม่มี | 2.9 | 71.3 | 68.7 | 88.1 | 129.9 | 1.8 | 362.6 | 129.9 | 1.8 | Not available | |
| 30-34 ชั่วโมง | 2.0 | 8.3 | 61.9 | 60.3 | 110.7 | 0.6 | 243.8 | 110.7 | 0.6 | 30-34 hours | |
| มี | - | - | 0.9 | 0.6 | 0.6 | - | 2.1 | 0.6 | - | Available | |
| ไม่มี | 2.0 | 8.3 | 61.0 | 59.6 | 110.1 | 0.6 | 241.7 | 110.1 | 0.6 | Not available | |
| 35-39 ชั่วโมง | 1.7 | 156.2 | 36.1 | 78.8 | 90.0 | - | 362.8 | 90.0 | - | 35-39 hours | |
| มี | 3.5 | 0.4 | 1.1 | 1.2 | 0.8 | - | 3.5 | 0.8 | - | Available | |
| ไม่มี | 1.7 | 155.8 | 35.0 | 77.6 | 89.2 | - | 359.3 | 89.2 | - | Not available | |
| 40-49 ชั่วโมง | 12.4 | 91.2 | 446.5 | 279.4 | 289.2 | 0.4 | 1,119.2 | 289.2 | 0.4 | 40-49 hours | |
| มี | 0.1 | - | 2.3 | 1.2 | 1.8 | - | 5.7 | 1.8 | - | Available | |
| ไม่มี | 12.4 | 91.2 | 444.2 | 278.2 | 287.3 | 0.2 | 1,113.5 | 287.3 | 0.2 | Not available | |
| 50 ชั่วโมงขึ้นไป | 11.0 | 17.1 | 149.4 | 262.4 | 158.1 | 0.2 | 598.1 | 158.1 | 0.2 | 50 hours and over | |
| มี | - | - | - | 0.5 | - | - | 0.5 | - | - | Available | |
| ไม่มี | 11.0 | 17.1 | 149.4 | 261.9 | 158.1 | 0.2 | 597.6 | 158.1 | 0.2 | Not available | |

ตารางที่ 11 จำนวนผู้จ้างทำ จำนวนตามสถานภาพการทำงาน จำนวนชั่วโมงทำงานต่อสัปดาห์ การมีเวลาเหลือพอและต้องการทำงานเพิ่มขึ้น เขต และเขตการปกครอง ภาคเหนือ (ต่อ)

TABLE 11 EMPLOYED PERSONS BY WORK STATUS, HOURS WORKED PER WEEK, AVAILABILITY FOR ADDITIONAL WORK, SEX AND AREA, NORTHERN REGION (Contd.)

ไตรมาสที่ 1/2560 : Quarter 1/2017

ในเขตเทศบาล MUNICIPAL AREA

หน่วยเป็นพัน : in Thousands

| จำนวนชั่วโมงทำงาน เพศ และ การมีเวลาเหลือพอ และต้องการทำงานเพิ่มขึ้น | รวม Total | สถานภาพการทำงาน Work Status | | | | ช่วยธุรกิจ ครอบครัว Unpaid Family Worker | การรวมกลุ่ม Members of Producers' Cooperatives | HOURS WORKED, SEX AND AVAILABILITY FOR ADDITIONAL WORK |
|--|--------------|-----------------------------|---|-------------------------------------|---------------------------------------|---|---|---|
| | | นายจ้าง Employer | ลูกจ้างรัฐบาล Government Employee | ลูกจ้างเอกชน Private Employee | ทำงานส่วนตัว Own Account Worker | | | |
| ยอดรวม (ชาย) | 1,133.9 | 39.3 | 148.5 | 429.5 | 398.0 | 117.0 | 1.5 | TOTAL (MALE) |
| มี | 9.9 | - | - | 6.2 | 2.7 | 0.9 | - | Available |
| ไม่มี | 1,124.0 | 39.3 | 148.5 | 423.3 | 395.3 | 116.1 | 1.5 | Not available |
| มีงานประจำแต่ไม่ได้ทำงาน | 11.5 | 0.2 | 0.6 | 2.9 | 7.8 | - | - | With job not work |
| มี | 1.8 | - | - | 1.0 | 0.8 | - | - | Available |
| ไม่มี | 9.7 | 0.2 | 0.6 | 1.9 | 7.0 | - | - | Not available |
| 1-9 ชั่วโมง | 8.1 | 0.2 | 1.5 | 2.1 | 3.5 | 0.9 | - | 1-9 hours |
| มี | 0.9 | - | - | 0.8 | 0.1 | - | - | Available |
| ไม่มี | 7.3 | 0.2 | 1.5 | 1.3 | 3.4 | 0.9 | - | Not available |
| 10-19 ชั่วโมง | 27.5 | 0.1 | 2.3 | 8.2 | 12.2 | 4.6 | - | 10-19 hours |
| มี | 1.4 | - | - | 0.5 | 0.3 | 0.6 | - | Available |
| ไม่มี | 26.1 | 0.1 | 2.3 | 7.7 | 11.9 | 4.0 | - | Not available |
| 20-29 ชั่วโมง | 109.0 | 2.7 | 29.5 | 33.7 | 32.8 | 9.2 | 1.1 | 20-29 hours |
| มี | 3.6 | - | - | 2.7 | 0.9 | - | - | Available |
| ไม่มี | 105.5 | 2.7 | 29.5 | 31.1 | 31.9 | 9.2 | 1.1 | Not available |
| 30-34 ชั่วโมง | 85.5 | 1.8 | 4.0 | 35.8 | 33.1 | 10.8 | - | 30-34 hours |
| มี | 0.7 | - | - | 0.6 | 0.1 | - | - | Available |
| ไม่มี | 84.8 | 1.8 | 4.0 | 35.2 | 33.0 | 10.8 | - | Not available |
| 35-39 ชั่วโมง | 122.9 | 1.2 | 55.8 | 16.2 | 38.1 | 11.6 | - | 35-39 hours |
| มี | 0.6 | - | - | 0.3 | 0.4 | - | - | Available |
| ไม่มี | 122.3 | 1.2 | 55.8 | 15.9 | 37.8 | 11.6 | - | Not available |
| 40-49 ชั่วโมง | 503.6 | 19.0 | 46.1 | 233.9 | 157.0 | 47.6 | - | 40-49 hours |
| มี | 0.9 | - | - | 0.4 | 0.2 | 0.4 | - | Available |
| ไม่มี | 502.7 | 19.0 | 46.1 | 233.6 | 156.8 | 47.2 | - | Not available |
| 50 ชั่วโมงขึ้นไป | 265.8 | 13.9 | 8.8 | 96.6 | 113.5 | 32.5 | 0.4 | 50 hours and over |
| มี | - | - | - | - | - | - | - | Available |
| ไม่มี | 265.8 | 13.9 | 8.8 | 96.6 | 113.5 | 32.5 | 0.4 | Not available |

ตารางที่ 11 จำนวนผู้มีงานทำ จำนวนตามสถานภาพการทำงาน จำนวนชั่วโมงทำงานต่อสัปดาห์ การมีเวลาเหลือพอและต้องการทำงานเพิ่มขึ้น เขต และเขตการปกครอง ภาคเหนือ (ต่อ)

TABLE 11 EMPLOYED PERSONS BY WORK STATUS, HOURS WORKED PER WEEK, AVAILABILITY FOR ADDITIONAL WORK, SEX AND AREA, NORTHERN REGION (Contd.)

ไตรมาสที่ 1/2560 : Quarter 1/2017

ในเขตเทศบาล MUNICIPAL AREA

หน่วยเป็นพัน : in Thousands

| จำนวนชั่วโมงทำงาน เพศ และ การมีเวลาเหลือพอ และต้องการทำงานเพิ่มขึ้น | รวม Total | นายจ้าง Employer | สถานภาพการทำงาน Work Status | | | | ช่วยธุรกิจ ครอบครัว Unpaid Family Worker | การรวมกลุ่ม Members of Producers' Cooperatives | HOURS WORKED, SEX AND AVAILABILITY FOR ADDITIONAL WORK |
|--|--------------|---------------------|---|-------------------------------------|---------------------------------------|----------------|---|---|---|
| | | | ลูกจ้างรัฐบาล Government Employee | ลูกจ้างเอกชน Private Employee | ทำงานส่วนตัว Own Account Worker | TOTAL (FEMALE) | | | |
| ยอดรวม (หญิง) | 1,037.4 | 19.5 | 152.4 | 335.1 | 313.1 | 216.1 | 1.2 | 216.1 | Available |
| มี | 8.7 | 0.1 | 0.4 | 6.1 | 0.9 | 1.3 | - | 1.3 | Not available |
| ไม่มี | 1,028.6 | 19.4 | 152.1 | 329.0 | 312.2 | 214.7 | 1.2 | 214.7 | With job not work |
| มีงานประจำแต่ไม่ได้ทำงาน | 8.9 | 0.2 | 1.4 | 1.2 | 6.1 | - | - | - | Available |
| มี | 0.7 | - | - | 0.7 | - | - | - | - | Not available |
| ไม่มี | 8.2 | 0.2 | 1.4 | 0.5 | 6.1 | - | - | - | 1-9 hours |
| 1-9 ชั่วโมง | 9.4 | - | 0.6 | 1.6 | 3.7 | 3.6 | - | 3.6 | Available |
| มี | 0.6 | - | - | 0.6 | - | - | - | - | Not available |
| ไม่มี | 8.8 | - | 0.6 | 1.0 | 3.7 | 3.6 | - | 3.6 | 10-19 hours |
| 10-19 ชั่วโมง | 32.6 | 0.2 | 3.9 | 8.3 | 12.3 | 7.9 | - | 7.9 | Available |
| มี | 1.9 | - | - | 1.9 | 0.1 | - | - | - | Not available |
| ไม่มี | 30.7 | 0.2 | 3.9 | 6.4 | 12.2 | 7.9 | - | 7.9 | 20-29 hours |
| 20-29 ชั่วโมง | 104.9 | 1.5 | 28.2 | 23.7 | 28.0 | 22.7 | 0.9 | 22.7 | Available |
| มี | 2.6 | - | - | 1.5 | 0.8 | 0.3 | - | 0.3 | Not available |
| ไม่มี | 102.3 | 1.5 | 28.2 | 22.2 | 27.2 | 22.4 | 0.9 | 22.4 | 30-34 hours |
| 30-34 ชั่วโมง | 68.8 | 1.7 | 3.7 | 19.4 | 21.5 | 22.6 | - | 22.6 | Available |
| มี | 1.3 | - | - | 0.8 | - | 0.6 | - | 0.6 | Not available |
| ไม่มี | 67.5 | 1.7 | 3.7 | 18.6 | 21.5 | 22.0 | - | 22.0 | 35-39 hours |
| 35-39 ชั่วโมง | 125.5 | 0.9 | 63.9 | 12.3 | 25.6 | 22.8 | - | 22.8 | Available |
| มี | 0.4 | - | 0.4 | 0.1 | - | - | - | - | Not available |
| ไม่มี | 125.1 | 0.9 | 63.6 | 12.2 | 25.6 | 22.8 | - | 22.8 | 40-49 hours |
| 40-49 ชั่วโมง | 444.2 | 8.4 | 44.2 | 199.1 | 107.8 | 84.5 | 0.2 | 84.5 | Available |
| มี | 1.2 | 0.1 | - | 0.5 | 0.1 | 0.5 | - | 0.5 | Not available |
| ไม่มี | 443.0 | 8.4 | 44.2 | 198.6 | 107.8 | 84.0 | 0.2 | 84.0 | 50 hours and over |
| 50 ชั่วโมงขึ้นไป | 243.1 | 6.5 | 6.6 | 69.5 | 108.2 | 52.1 | 0.2 | 52.1 | Available |
| มี | - | - | - | - | - | - | - | - | Not available |
| ไม่มี | 243.1 | 6.5 | 6.6 | 69.5 | 108.2 | 52.1 | 0.2 | 52.1 | Not available |

ตารางที่ 11 จำนวนผู้มีงานทำ จำนวนตามสถานภาพการทำงาน จำนวนชั่วโมงทำงานต่อสัปดาห์ การมีเวลาเหลือพอและต้องการทำงานเพิ่มขึ้น เขต และเขตการปกครอง ภาคเหนือ (ต่อ)

TABLE 11 EMPLOYED PERSONS BY WORK STATUS, HOURS WORKED PER WEEK, AVAILABILITY FOR ADDITIONAL WORK, SEX AND AREA, NORTHERN REGION (Contd.)

ไตรมาสที่ 1/2560 : Quarter 1/2017

นอกเขตเทศบาล NON-MUNICIPAL AREA

หน่วยเป็นพัน : in Thousands

| จำนวนชั่วโมงทำงาน เพศ และ การมีเวลาเหลือพอ และต้องการทำงานเพิ่มขึ้น | รวม Total | สถานภาพการทำงาน Work Status | | | | | | ช่วยเหลือ ครอบครัว Unpaid Worker | การรวมกลุ่ม Members of Producers' Cooperatives | HOURS WORKED, SEX AND AVAILABILITY FOR ADDITIONAL WORK |
|--|--------------|-----------------------------|---|-------------------------------------|---------------------------------------|---|---|---|---|---|
| | | นายจ้าง Employer | ลูกจ้างรัฐบาล Government Employee | ลูกจ้างเอกชน Private Employee | ทำงานส่วนตัว Own Account Worker | ช่วยเหลือ ครอบครัว Unpaid Worker | การรวมกลุ่ม Members of Producers' Cooperatives | | | |
| ยอดรวม (ชาย) | 2,254.3 | 43.1 | 180.2 | 712.9 | 1,005.5 | 312.5 | 0.1 | TOTAL (MALE) | | |
| มี | 33.2 | 0.5 | 1.0 | 10.8 | 17.5 | 3.5 | - | Available | | |
| ไม่มี | 2,221.1 | 42.6 | 179.3 | 702.1 | 988.0 | 309.0 | 0.1 | Not available | | |
| มีงานประจำแต่ไม่ได้ทำงาน | 40.0 | 1.7 | - | 7.1 | 31.3 | - | - | With job not work | | |
| มี | 9.3 | - | - | 1.0 | 8.3 | - | - | Available | | |
| ไม่มี | 30.7 | 1.7 | - | 6.0 | 23.0 | - | - | Not available | | |
| 1-9 ชั่วโมง | 10.1 | - | - | 2.4 | 5.7 | 2.0 | - | 1-9 hours | | |
| มี | 1.9 | - | - | 1.4 | 0.6 | - | - | Available | | |
| ไม่มี | 8.1 | - | - | 1.0 | 5.1 | 2.0 | - | Not available | | |
| 10-19 ชั่วโมง | 90.7 | 0.4 | 3.7 | 21.2 | 42.7 | 22.7 | - | 10-19 hours | | |
| มี | 2.6 | - | - | 1.1 | 0.2 | 1.3 | - | Available | | |
| ไม่มี | 88.1 | 0.4 | 3.7 | 20.1 | 42.5 | 21.4 | - | Not available | | |
| 20-29 ชั่วโมง | 290.1 | 4.4 | 38.0 | 72.5 | 130.4 | 44.7 | - | 20-29 hours | | |
| มี | 6.9 | - | - | 2.9 | 3.4 | 0.6 | - | Available | | |
| ไม่มี | 283.1 | 4.4 | 38.0 | 69.7 | 127.0 | 44.1 | - | Not available | | |
| 30-34 ชั่วโมง | 229.7 | 2.7 | 5.9 | 79.7 | 101.9 | 39.4 | - | 30-34 hours | | |
| มี | 4.2 | - | - | 2.4 | 0.9 | 0.9 | - | Available | | |
| ไม่มี | 225.5 | 2.7 | 5.9 | 77.3 | 101.1 | 38.5 | - | Not available | | |
| 35-39 ชั่วโมง | 257.1 | 2.2 | 74.6 | 21.9 | 120.4 | 37.8 | 0.1 | 35-39 hours | | |
| มี | 2.0 | 0.5 | 0.5 | - | 1.0 | - | - | Available | | |
| ไม่มี | 255.1 | 1.7 | 74.1 | 21.9 | 119.4 | 37.8 | 0.1 | Not available | | |
| 40-49 ชั่วโมง | 891.2 | 18.5 | 42.1 | 367.0 | 358.7 | 105.0 | - | 40-49 hours | | |
| มี | 5.7 | - | 0.5 | 2.0 | 2.5 | 0.6 | - | Available | | |
| ไม่มี | 885.5 | 18.5 | 41.6 | 364.9 | 356.2 | 104.4 | - | Not available | | |
| 50 ชั่วโมงขึ้นไป | 445.5 | 13.2 | 16.1 | 141.1 | 214.5 | 60.7 | - | 50 hours and over | | |
| มี | 0.6 | - | - | - | 0.6 | - | - | Available | | |
| ไม่มี | 444.9 | 13.2 | 16.1 | 141.1 | 213.8 | 60.7 | - | Not available | | |

ตารางที่ 11 จำนวนผู้จ้างทำ จำนวนตามสถานภาพการทำงาน จำนวนชั่วโมงทำงานต่อสัปดาห์ การมีเวลาเหลือพอและต้องการทำงานเพิ่มขึ้น เขต และเขตการปกครอง ภาคเหนือ (ต่อ)

TABLE 11 EMPLOYED PERSONS BY WORK STATUS, HOURS WORKED PER WEEK, AVAILABILITY FOR ADDITIONAL WORK, SEX AND AREA, NORTHERN REGION (Contd.)

| จำนวนชั่วโมงทำงาน เพศ และ การมีเวลาเหลือพอ และต้องการทำงานเพิ่มขึ้น | รวม Total | สถานภาพการทำงาน Work Status | | | | | | ช่วยธุรกิจ ครอบครัว Unpaid Family Worker | การรวมกลุ่ม Members of Producers' Cooperatives | HOURS WORKED, SEX AND AVAILABILITY FOR ADDITIONAL WORK |
|--|--------------|-----------------------------|---|---------------------|-------|---------------------------------------|----------------|---|---|---|
| | | นายจ้าง Employer | ลูกจ้างรัฐบาล Government Employee | ลูกจ้างเอกชน | | ทำงานส่วนตัว Own Account Worker | TOTAL (FEMALE) | | | |
| | | | | Private Employee | 467.2 | | | | | |
| ยอดรวม (หญิง) | 1,827.0 | 12.0 | 200.7 | 467.2 | 517.6 | 627.0 | 2.6 | 2.6 | Available | |
| มี | 17.2 | - | - | 7.1 | 5.7 | 4.1 | 0.2 | 0.2 | Available | |
| ไม่มี | 1,809.8 | 12.0 | 200.7 | 460.1 | 511.9 | 622.9 | 2.3 | 2.3 | Not available | |
| มีงานประจำแต่ไม่ได้ทำงาน | 21.1 | - | 0.9 | 8.6 | 11.4 | - | 0.2 | 0.2 | With job not work | |
| มี | 1.8 | - | - | - | 1.8 | - | - | - | Available | |
| ไม่มี | 19.4 | - | 0.9 | 8.6 | 9.6 | - | 0.2 | 0.2 | Not available | |
| 1-9 ชั่วโมง | 12.1 | 1.1 | 0.3 | 3.9 | 2.2 | 4.6 | - | - | 1-9 hours | |
| มี | - | - | - | - | - | - | - | - | Available | |
| ไม่มี | 12.1 | 1.1 | 0.3 | 3.9 | 2.2 | 4.6 | - | - | Not available | |
| 10-19 ชั่วโมง | 87.9 | - | 2.0 | 12.3 | 24.9 | 48.1 | 0.5 | 0.5 | 10-19 hours | |
| มี | 3.1 | - | - | 2.0 | - | 1.1 | - | - | Available | |
| ไม่มี | 84.7 | - | 2.0 | 10.3 | 24.9 | 47.0 | 0.5 | 0.5 | Not available | |
| 20-29 ชั่วโมง | 263.7 | 1.4 | 43.1 | 48.7 | 61.4 | 108.3 | 1.0 | 1.0 | 20-29 hours | |
| มี | 3.5 | - | - | 2.2 | 0.5 | 0.8 | - | - | Available | |
| ไม่มี | 260.3 | 1.4 | 43.1 | 46.5 | 60.9 | 107.5 | 1.0 | 1.0 | Not available | |
| 30-34 ชั่วโมง | 175.0 | 0.3 | 4.7 | 42.5 | 38.8 | 88.1 | 0.6 | 0.6 | 30-34 hours | |
| มี | 0.8 | - | - | 0.1 | 0.6 | - | - | - | Available | |
| ไม่มี | 174.2 | 0.3 | 4.7 | 42.4 | 38.1 | 88.1 | 0.6 | 0.6 | Not available | |
| 35-39 ชั่วโมง | 237.3 | 0.8 | 92.3 | 23.8 | 53.2 | 67.2 | - | - | 35-39 hours | |
| มี | 3.0 | - | - | 1.0 | 1.2 | 0.8 | - | - | Available | |
| ไม่มี | 234.2 | 0.8 | 92.3 | 22.8 | 52.0 | 66.4 | - | - | Not available | |
| 40-49 ชั่วโมง | 675.0 | 4.0 | 47.1 | 247.4 | 171.6 | 204.7 | 0.2 | 0.2 | 40-49 hours | |
| มี | 4.5 | - | - | 1.7 | 1.2 | 1.4 | - | - | Available | |
| ไม่มี | 670.5 | 4.0 | 47.1 | 245.7 | 170.5 | 203.4 | - | - | Not available | |
| 50 ชั่วโมงขึ้นไป | 355.0 | 4.4 | 10.4 | 79.9 | 154.2 | 106.0 | - | - | 50 hours and over | |
| มี | 0.5 | - | - | - | 0.5 | - | - | - | Available | |
| ไม่มี | 354.5 | 4.4 | 10.4 | 79.9 | 153.7 | 106.0 | - | - | Not available | |

ไตรมาสที่ 1/2560 : Quarter 1/2017

นอกเขตเทศบาล NON-MUNICIPAL AREA

หน่วยเป็นพัน : in Thousands

ตารางที่ 12 จำนวนผู้มีงานทำ จำนวนตามกลุ่มอายุ จำนวนชั่วโมงทำงานต่อสัปดาห์ การมีเวลาเหลือพอและต้องการทำงานเพิ่มขึ้น ภาคเหนือ

TABLE 12 EMPLOYED PERSONS BY AGE GROUP, HOURS WORKED PER WEEK, AVAILABILITY FOR ADDITIONAL WORK, NORTHERN REGION

ไตรมาสที่ 1/2560 : Quarter 1/2017

หน่วยเป็นพัน : In Thousands

| จำนวนชั่วโมงทำงาน และ การมีเวลาเหลือพอ และต้องการทำงานเพิ่มขึ้น | รวม | กลุ่มอายุ Age Group | | | | | | HOURS WORKED, AND AVAILABILITY FOR ADDITIONAL WORK | | |
|--|---------|---------------------|-------|-------|-------|-------|---------|---|-------|-------------------|
| | | 15-19 | 20-24 | 25-29 | 30-34 | 35-39 | 40-49 | | 50-59 | >= 60 |
| ยอดรวม | 6,252.5 | 131.4 | 487.4 | 547.0 | 533.9 | 600.1 | 1,445.7 | 1,581.1 | 926.0 | TOTAL |
| มี | 69.0 | 2.8 | 6.5 | 2.7 | 4.5 | 5.6 | 15.3 | 20.7 | 11.0 | Available |
| ไม่มี | 6,183.5 | 128.6 | 480.9 | 544.3 | 529.4 | 594.5 | 1,430.4 | 1,560.4 | 915.0 | Not available |
| มีงานประจำแต่ไม่ได้ทำงาน | 81.5 | 1.3 | 6.2 | 2.4 | 3.3 | 7.4 | 15.0 | 24.1 | 21.9 | With job not work |
| มี | 13.6 | - | 1.0 | - | 0.7 | 1.9 | 3.1 | 4.7 | 2.1 | Available |
| ไม่มี | 67.9 | 1.3 | 5.1 | 2.4 | 2.5 | 5.4 | 11.9 | 19.5 | 19.8 | Not available |
| 1-9 ชั่วโมง | 39.7 | 4.0 | 2.2 | 1.6 | 1.5 | 3.6 | 9.1 | 8.8 | 8.8 | 1-9 hours |
| มี | 3.4 | 0.5 | - | 0.2 | - | - | 1.5 | 0.4 | 0.9 | Available |
| ไม่มี | 36.2 | 3.5 | 2.2 | 1.5 | 1.5 | 3.6 | 7.6 | 8.4 | 7.9 | Not available |
| 10-19 ชั่วโมง | 238.6 | 10.3 | 28.8 | 25.2 | 16.1 | 15.6 | 40.8 | 56.0 | 45.9 | 10-19 hours |
| มี | 9.1 | - | 2.3 | 0.3 | - | 1.7 | 1.0 | 2.7 | 1.2 | Available |
| ไม่มี | 229.6 | 10.3 | 26.5 | 24.9 | 16.1 | 14.0 | 39.8 | 53.3 | 44.7 | Not available |
| 20-29 ชั่วโมง | 767.6 | 18.5 | 58.0 | 56.8 | 64.2 | 71.4 | 162.2 | 204.7 | 131.9 | 20-29 hours |
| มี | 16.5 | 2.1 | - | 0.4 | 1.8 | 0.4 | 3.0 | 6.9 | 1.9 | Available |
| ไม่มี | 751.2 | 16.4 | 58.0 | 56.4 | 62.4 | 71.0 | 159.2 | 197.8 | 130.0 | Not available |
| 30-34 ชั่วโมง | 559.0 | 20.6 | 36.4 | 40.4 | 48.9 | 43.6 | 127.2 | 144.3 | 97.7 | 30-34 hours |
| มี | 7.0 | - | 1.4 | 1.1 | - | 0.4 | 2.4 | 0.9 | 0.9 | Available |
| ไม่มี | 552.0 | 20.6 | 35.0 | 39.3 | 48.9 | 43.2 | 124.8 | 143.4 | 96.8 | Not available |
| 35-39 ชั่วโมง | 742.7 | 8.7 | 50.9 | 66.6 | 67.9 | 70.7 | 163.6 | 207.4 | 107.0 | 35-39 hours |
| มี | 6.1 | - | 0.1 | 0.6 | 0.2 | 0.4 | 0.5 | 2.1 | 2.2 | Available |
| ไม่มี | 736.7 | 8.7 | 50.9 | 66.1 | 67.6 | 70.2 | 163.1 | 205.3 | 104.8 | Not available |
| 40-49 ชั่วโมง | 2,514.0 | 46.5 | 201.4 | 252.9 | 219.3 | 260.1 | 596.8 | 607.7 | 329.4 | 40-49 hours |
| มี | 12.2 | 0.2 | 1.7 | 0.3 | 1.7 | 0.8 | 3.3 | 3.0 | 1.2 | Available |
| ไม่มี | 2,501.7 | 46.3 | 199.7 | 252.6 | 217.6 | 259.3 | 593.5 | 604.6 | 328.2 | Not available |
| 50 ชั่วโมงขึ้นไป | 1,309.4 | 21.4 | 103.6 | 101.2 | 112.8 | 127.8 | 331.0 | 328.1 | 183.4 | 50 hours and over |
| มี | 1.1 | - | - | - | - | - | 0.6 | - | 0.5 | Available |
| ไม่มี | 1,308.2 | 21.4 | 103.6 | 101.2 | 112.8 | 127.8 | 330.3 | 328.1 | 182.9 | Not available |

ตารางที่ 12 จำนวนผู้จ้างงานทำ จำแนกตามกลุ่มอายุ จำนวนชั่วโมงทำงานต่อสัปดาห์ การมีสถานถือพอดและต้องการทำงานเพิ่มขึ้น และเพศ ภาคเหนือ
TABLE 12 EMPLOYED PERSONS BY AGE GROUP, HOURS WORKED PER WEEK, AVAILABILITY FOR ADDITIONAL WORK AND SEX , NORTHERN REGION

| จำนวนชั่วโมงทำงาน เพศ และ การมีสถานถือพอด และต้องการทำงานเพิ่มขึ้น | รวม | กลุ่มอายุ | | | | | | | HOURS WORKED, SEX AND AVAILABILITY FOR ADDITIONAL WORK | |
|---|---------|-----------|-------|-------|-------|-------|-------|-------|---|-------------------|
| | | 15-19 | 20-24 | 25-29 | 30-34 | 35-39 | 40-49 | 50-59 | | >= 60 |
| ชาย | 3,388.2 | 95.5 | 280.9 | 299.5 | 291.2 | 316.8 | 734.4 | 826.1 | 543.9 | MALE |
| มี | 43.1 | 5.2 | 5.2 | 1.4 | 3.6 | 2.9 | 10.4 | 10.5 | 6.6 | Available |
| ไม่มี | 3,345.0 | 92.7 | 275.7 | 298.1 | 287.6 | 313.9 | 724.0 | 815.6 | 537.3 | Not available |
| มีงานประจำแต่ไม่ได้ทำงาน | 51.5 | 1.3 | 2.4 | 1.3 | 1.8 | 3.9 | 8.5 | 16.4 | 15.9 | With job not work |
| มี | 11.1 | - | 1.0 | - | 0.7 | 1.1 | 2.0 | 4.1 | 2.1 | Available |
| ไม่มี | 40.4 | 1.3 | 1.4 | 1.3 | 1.1 | 2.8 | 6.5 | 12.3 | 13.8 | Not available |
| 1-9 ชั่วโมง | 18.2 | 1.6 | 0.2 | 0.2 | 1.0 | 0.9 | 4.1 | 3.2 | 7.1 | 1-9 hours |
| มี | 2.8 | 0.5 | - | - | - | - | 1.5 | - | 0.9 | Available |
| ไม่มี | 15.4 | 1.1 | 0.2 | 0.2 | 1.0 | 0.9 | 2.7 | 3.2 | 6.2 | Not available |
| 10-19 ชั่วโมง | 118.2 | 8.1 | 17.1 | 12.9 | 9.5 | 7.3 | 14.8 | 24.6 | 24.0 | 10-19 hours |
| มี | 4.0 | - | 1.3 | 0.3 | - | 0.7 | 0.4 | 1.3 | 0.1 | Available |
| ไม่มี | 114.2 | 8.1 | 15.7 | 12.6 | 9.5 | 6.6 | 14.5 | 23.3 | 24.0 | Not available |
| 20-29 ชั่วโมง | 399.1 | 16.1 | 41.9 | 27.4 | 31.8 | 33.1 | 78.1 | 98.9 | 71.8 | 20-29 hours |
| มี | 10.5 | 2.1 | - | 0.1 | 1.8 | 0.4 | 1.5 | 2.7 | 1.8 | Available |
| ไม่มี | 388.6 | 14.0 | 41.9 | 27.3 | 30.1 | 32.7 | 76.6 | 96.2 | 70.0 | Not available |
| 30-34 ชั่วโมง | 315.2 | 16.6 | 24.6 | 28.6 | 25.1 | 26.8 | 66.6 | 69.1 | 57.9 | 30-34 hours |
| มี | 4.9 | - | 1.3 | 0.9 | - | - | 2.1 | 0.4 | 0.2 | Available |
| ไม่มี | 310.3 | 16.6 | 23.4 | 27.7 | 25.1 | 26.8 | 64.5 | 68.8 | 57.7 | Not available |
| 35-39 ชั่วโมง | 379.9 | 7.0 | 19.4 | 29.3 | 31.0 | 35.0 | 84.8 | 104.9 | 68.6 | 35-39 hours |
| มี | 2.6 | - | 0.1 | - | 0.2 | 0.4 | 0.5 | 0.2 | 1.3 | Available |
| ไม่มี | 377.3 | 7.0 | 19.4 | 29.3 | 30.8 | 34.7 | 84.3 | 104.7 | 67.3 | Not available |
| 40-49 ชั่วโมง | 1,394.8 | 29.6 | 115.0 | 143.3 | 128.2 | 142.8 | 308.7 | 330.0 | 197.1 | 40-49 hours |
| มี | 6.6 | 0.2 | 1.4 | 0.2 | 0.3 | 0.3 | 1.7 | 1.8 | 0.1 | Available |
| ไม่มี | 1,388.3 | 29.4 | 113.6 | 143.2 | 127.4 | 142.5 | 307.0 | 328.2 | 197.0 | Not available |
| 50 ชั่วโมงขึ้นไป | 711.3 | 15.3 | 60.2 | 56.5 | 62.8 | 67.1 | 168.8 | 179.0 | 101.5 | 50 hours and over |
| มี | 0.6 | - | - | - | - | - | 0.6 | - | - | Available |
| ไม่มี | 710.6 | 15.3 | 60.2 | 56.5 | 62.8 | 67.1 | 168.1 | 179.0 | 101.5 | Not available |
| หญิง | 2,864.4 | 35.9 | 206.5 | 247.5 | 242.7 | 283.4 | 711.3 | 755.0 | 382.1 | FEMALE |
| มี | 25.9 | - | 1.4 | 1.3 | 0.9 | 2.8 | 4.9 | 10.2 | 4.4 | Available |
| ไม่มี | 2,838.5 | 35.9 | 205.2 | 246.2 | 241.8 | 280.6 | 706.3 | 744.8 | 377.7 | Not available |
| มีงานประจำแต่ไม่ได้ทำงาน | 30.0 | - | 3.8 | 1.0 | 1.5 | 3.5 | 6.5 | 7.7 | 6.0 | With job not work |
| มี | 2.5 | - | - | - | 0.9 | 0.9 | 1.1 | 0.6 | - | Available |
| ไม่มี | 27.5 | - | 3.8 | 1.0 | 1.5 | 2.6 | 5.5 | 7.2 | 6.0 | Not available |
| 1-9 ชั่วโมง | 21.4 | 2.4 | 1.9 | 1.5 | 0.5 | 2.8 | 5.0 | 5.6 | 1.7 | 1-9 hours |
| มี | 0.6 | - | - | 0.2 | - | - | - | 0.4 | - | Available |
| ไม่มี | 20.9 | 2.4 | 1.9 | 1.3 | 0.5 | 2.8 | 5.0 | 5.2 | 1.7 | Not available |
| 10-19 ชั่วโมง | 120.4 | 2.3 | 11.7 | 12.3 | 6.6 | 8.3 | 26.0 | 31.5 | 21.9 | 10-19 hours |
| มี | 5.1 | - | 1.0 | - | 0.9 | 0.9 | 0.6 | 1.4 | 1.1 | Available |
| ไม่มี | 115.4 | 2.3 | 10.8 | 12.3 | 6.6 | 7.4 | 25.3 | 30.0 | 20.7 | Not available |
| 20-29 ชั่วโมง | 368.6 | 2.4 | 16.2 | 29.4 | 32.3 | 38.3 | 84.1 | 105.8 | 60.1 | 20-29 hours |
| มี | 6.0 | - | - | 0.3 | - | - | 1.4 | 4.2 | 0.1 | Available |
| ไม่มี | 362.6 | 2.4 | 16.2 | 29.1 | 32.3 | 38.3 | 82.7 | 101.6 | 60.0 | Not available |
| 30-34 ชั่วโมง | 243.8 | 4.1 | 11.8 | 11.7 | 23.9 | 16.8 | 60.6 | 75.1 | 39.9 | 30-34 hours |
| มี | 2.1 | - | 0.1 | 0.1 | 0.4 | 0.4 | 0.3 | 0.5 | 0.7 | Available |
| ไม่มี | 241.7 | 4.1 | 11.6 | 11.6 | 23.9 | 16.4 | 60.3 | 74.6 | 39.2 | Not available |
| 35-39 ชั่วโมง | 362.8 | 1.7 | 31.5 | 37.4 | 36.9 | 35.7 | 78.8 | 102.5 | 38.4 | 35-39 hours |
| มี | 3.5 | - | - | 0.6 | - | 0.1 | - | 1.9 | 0.9 | Available |
| ไม่มี | 359.3 | 1.7 | 31.5 | 36.8 | 36.9 | 35.6 | 78.8 | 100.6 | 37.5 | Not available |
| 40-49 ชั่วโมง | 1,119.2 | 16.9 | 86.3 | 109.6 | 91.1 | 117.3 | 288.1 | 277.7 | 132.3 | 40-49 hours |
| มี | 5.7 | - | 0.3 | 0.1 | 0.9 | 0.5 | 1.5 | 1.2 | 1.1 | Available |
| ไม่มี | 1,113.5 | 16.9 | 86.1 | 109.4 | 90.2 | 116.8 | 286.6 | 276.4 | 131.1 | Not available |
| 50 ชั่วโมงขึ้นไป | 598.1 | 6.1 | 43.4 | 44.7 | 49.9 | 60.8 | 162.2 | 149.1 | 81.9 | 50 hours and over |
| มี | 0.5 | - | - | - | - | - | - | - | 0.5 | Available |
| ไม่มี | 597.6 | 6.1 | 43.4 | 44.7 | 49.9 | 60.8 | 162.2 | 149.1 | 81.4 | Not available |

ไตรมาสที่ 1/2560 : Quarter 1/2017

หน่วยนับพัน : In Thousands

ตารางที่ 12 จำนวนผู้มีงานทำ จำแนกตามกลุ่มอายุ จำนวนชั่วโมงทำงานต่อสัปดาห์ การมีเวลาเหลือพอและต้องการทำงานเพิ่มขึ้น เขต และเขตการปกครอง ภาคเหนือ (ต่อ)

TABLE 12 EMPLOYED PERSONS BY AGE GROUP, HOURS WORKED PER WEEK, AVAILABILITY FOR ADDITIONAL WORK, SEX AND AREA, NORTHERN REGION (Contd.)

ไตรมาสที่ 1/2560 : Quarter 1/2017

ในเขตเทศบาล MUNICIPAL AREA

หน่วยเป็นพัน : In Thousands

| จำนวนชั่วโมงทำงาน เพศ และ การมีเวลาเหลือพอ และต้องการทำงานเพิ่มขึ้น | รวม | | | | | | | | | | HOURS WORKED, SEX AND AVAILABILITY FOR ADDITIONAL WORK |
|--|-------|-------|-------|-------|-------|-------|-------|-------|--------------|-------|---|
| | 15-19 | 20-24 | 25-29 | 30-34 | 35-39 | 40-49 | 50-59 | >= 60 | TOTAL (MALE) | | |
| ยอดรวม(ชาย) | 19.0 | 89.3 | 108.7 | 101.6 | 108.7 | 252.2 | 285.5 | 169.0 | 169.0 | 169.0 | Available |
| มี | 1.2 | 0.2 | 0.5 | 0.4 | 1.3 | 2.1 | 3.6 | 0.6 | 0.6 | 0.6 | Not available |
| ไม่มี | 17.9 | 89.0 | 108.1 | 101.2 | 107.4 | 250.1 | 281.9 | 168.3 | 168.3 | 168.3 | With job not work |
| มีงานประจำแต่ไม่ได้ทำงาน | 0.1 | 0.1 | 0.5 | 0.1 | 0.7 | 1.5 | 5.2 | 3.3 | 3.3 | 3.3 | Available |
| มี | - | - | - | - | - | 0.2 | 1.3 | 0.3 | 0.3 | 0.3 | Not available |
| ไม่มี | 0.1 | 0.1 | 0.5 | 0.1 | 0.7 | 1.3 | 3.9 | 3.0 | 3.0 | 3.0 | 1-9 hours |
| 1-9 ชั่วโมง | 0.6 | - | 0.2 | 1.0 | 0.1 | 1.7 | 1.6 | 3.0 | 3.0 | 3.0 | Available |
| มี | 0.5 | - | - | - | - | 0.4 | - | - | - | - | Not available |
| ไม่มี | 0.1 | - | 0.2 | 1.0 | 0.1 | 1.3 | 1.6 | 3.0 | 3.0 | 3.0 | 10-19 hours |
| 10-19 ชั่วโมง | 0.8 | 0.8 | 4.4 | 0.9 | 2.5 | 5.0 | 7.1 | 5.8 | 5.8 | 5.8 | Available |
| มี | 1.4 | - | 0.3 | - | 0.7 | 0.1 | 0.3 | 0.1 | 0.1 | 0.1 | Not available |
| ไม่มี | 0.8 | 0.8 | 4.2 | 0.9 | 1.8 | 4.9 | 6.9 | 5.7 | 5.7 | 5.7 | 20-29 hours |
| 20-29 ชั่วโมง | 1.4 | 10.5 | 7.1 | 9.7 | 10.5 | 21.7 | 32.2 | 15.9 | 15.9 | 15.9 | Available |
| มี | 0.5 | - | 0.1 | 0.3 | 0.4 | 0.4 | 1.8 | 0.1 | 0.1 | 0.1 | Not available |
| ไม่มี | 0.9 | 10.5 | 7.0 | 9.4 | 10.1 | 21.4 | 30.4 | 15.9 | 15.9 | 15.9 | 30-34 hours |
| 30-34 ชั่วโมง | 2.6 | 6.7 | 6.9 | 6.5 | 6.8 | 19.1 | 21.3 | 15.6 | 15.6 | 15.6 | Available |
| มี | - | - | 0.1 | - | - | 0.7 | - | - | - | - | Not available |
| ไม่มี | 2.6 | 6.7 | 6.9 | 6.5 | 6.8 | 18.4 | 21.3 | 15.6 | 15.6 | 15.6 | 35-39 hours |
| 35-39 ชั่วโมง | 0.8 | 7.3 | 8.1 | 8.4 | 12.7 | 27.9 | 37.8 | 20.0 | 20.0 | 20.0 | Available |
| มี | - | 0.1 | - | - | 0.1 | 0.1 | 0.2 | 0.1 | 0.1 | 0.1 | Not available |
| ไม่มี | 0.8 | 7.2 | 8.1 | 8.4 | 12.6 | 27.8 | 37.6 | 19.9 | 19.9 | 19.9 | 40-49 hours |
| 40-49 ชั่วโมง | 8.8 | 41.1 | 54.6 | 51.6 | 49.6 | 112.8 | 119.7 | 65.4 | 65.4 | 65.4 | Available |
| มี | 0.2 | 0.1 | 0.2 | 0.1 | - | 0.2 | 0.1 | 0.1 | 0.1 | 0.1 | Not available |
| ไม่มี | 8.6 | 41.0 | 54.5 | 51.5 | 49.6 | 112.7 | 119.6 | 65.3 | 65.3 | 65.3 | 50 hours and over |
| 50 ชั่วโมงขึ้นไป | 3.9 | 22.6 | 26.9 | 23.5 | 25.8 | 62.4 | 60.6 | 40.0 | 40.0 | 40.0 | Available |
| มี | - | - | - | - | - | - | - | - | - | - | Not available |
| ไม่มี | 3.9 | 22.6 | 26.9 | 23.5 | 25.8 | 62.4 | 60.6 | 40.0 | 40.0 | 40.0 | Not available |

ตารางที่ 12 จำนวนผู้จ้างทำ จำนวนชั่วโมงทำงานต่อสัปดาห์ การมีเวลาเหลือพอและต้องการทำงานเพิ่มขึ้น เขต และเขตการปกครอง ภาคเหนือ (ต่อ)

TABLE 12 EMPLOYED PERSONS BY AGE GROUP, HOURS WORKED PER WEEK, AVAILABILITY FOR ADDITIONAL WORK, SEX AND AREA, NORTHERN REGION (Contd.)

ไตรมาสที่ 1/2560 : Quarter 1/2017

ในเขตเทศบาล MUNICIPAL AREA

หน่วยเป็นพัน : In Thousands

| จำนวนชั่วโมงทำงาน เพศ และ การมีเวลาเหลือพอ และต้องการทำงานเพิ่มขึ้น | รวม | กลุ่มอายุ Age Group | | | | | | | HOURS WORKED, SEX AND AVAILABILITY FOR ADDITIONAL WORK | |
|--|---------|---------------------|-------|-------|-------|-------|-------|-------|---|-------------------|
| | | 15-19 | 20-24 | 25-29 | 30-34 | 35-39 | 40-49 | 50-59 | | >= 60 |
| ยอดรวม(หญิง) | 1,037.4 | 13.2 | 74.9 | 96.6 | 88.6 | 99.5 | 255.8 | 276.0 | 132.8 | TOTAL(FEMALE) |
| มี | 8.7 | - | 0.4 | 0.7 | - | 0.5 | 2.1 | 3.9 | 1.0 | Available |
| ไม่มี | 1,028.6 | 13.2 | 74.5 | 95.9 | 88.6 | 99.0 | 253.6 | 272.1 | 131.8 | Not available |
| มีงานประจำแต่ไม่ได้ทำงาน | 8.9 | - | - | 1.0 | 0.4 | 0.3 | 1.9 | 3.6 | 1.8 | With job not work |
| มี | 0.7 | - | - | - | - | - | 0.7 | - | - | Available |
| ไม่มี | 8.2 | - | - | 1.0 | 0.4 | 0.3 | 1.2 | 3.6 | 1.8 | Not available |
| 1-9 ชั่วโมง | 9.4 | 1.0 | 1.9 | 0.2 | 0.1 | 1.3 | 1.8 | 2.9 | 0.2 | 1-9 hours |
| มี | 0.6 | - | - | 0.2 | - | - | - | 0.4 | - | Available |
| ไม่มี | 8.8 | 1.0 | 1.9 | - | 0.1 | 1.3 | 1.8 | 2.5 | 0.2 | Not available |
| 10-19 ชั่วโมง | 32.6 | 0.1 | 1.6 | 2.9 | 1.7 | 1.5 | 7.6 | 9.7 | 7.5 | 10-19 hours |
| มี | 1.9 | - | - | - | - | - | 0.5 | 0.8 | 0.7 | Available |
| ไม่มี | 30.7 | 0.1 | 1.6 | 2.9 | 1.7 | 1.5 | 7.1 | 8.9 | 6.8 | Not available |
| 20-29 ชั่วโมง | 104.9 | 0.7 | 4.0 | 6.8 | 8.8 | 11.4 | 26.3 | 30.0 | 16.8 | 20-29 hours |
| มี | 2.6 | - | - | 0.3 | - | - | 0.4 | 1.8 | 0.1 | Available |
| ไม่มี | 102.3 | 0.7 | 4.0 | 6.5 | 8.8 | 11.4 | 26.0 | 28.2 | 16.7 | Not available |
| 30-34 ชั่วโมง | 68.8 | 1.6 | 3.5 | 3.3 | 6.0 | 5.4 | 15.5 | 20.8 | 12.7 | 30-34 hours |
| มี | 1.3 | - | 0.1 | - | - | 0.4 | 0.3 | 0.3 | 0.3 | Available |
| ไม่มี | 67.5 | 1.6 | 3.4 | 3.3 | 6.0 | 5.1 | 15.2 | 20.5 | 12.4 | Not available |
| 35-39 ชั่วโมง | 125.5 | 1.0 | 10.8 | 10.5 | 12.8 | 13.6 | 27.7 | 36.8 | 12.3 | 35-39 hours |
| มี | 0.4 | - | - | 0.1 | - | 0.1 | - | 0.2 | - | Available |
| ไม่มี | 125.1 | 1.0 | 10.8 | 10.3 | 12.8 | 13.5 | 27.7 | 36.6 | 12.3 | Not available |
| 40-49 ชั่วโมง | 444.2 | 5.0 | 31.2 | 51.2 | 39.6 | 44.0 | 112.3 | 111.9 | 49.0 | 40-49 hours |
| มี | 1.2 | - | 0.3 | 0.1 | - | 0.1 | 0.3 | 0.4 | - | Available |
| ไม่มี | 443.0 | 5.0 | 30.9 | 51.0 | 39.6 | 43.9 | 112.0 | 111.5 | 49.0 | Not available |
| 50 ชั่วโมงขึ้นไป | 243.1 | 3.8 | 22.0 | 20.7 | 19.2 | 22.0 | 62.7 | 60.4 | 32.5 | 50 hours and over |
| มี | - | - | - | - | - | - | - | - | - | Available |
| ไม่มี | 243.1 | 3.8 | 22.0 | 20.7 | 19.2 | 22.0 | 62.7 | 60.4 | 32.5 | Not available |

ตารางที่ 12 จำนวนผู้มีงานทำ จำแนกตามกลุ่มอายุ จำนวนชั่วโมงทำงานต่อสัปดาห์ การมีเวลาเหลือพอและต้องการทำงานเพิ่มขึ้น เขต และเขตการปกครอง ภาคเหนือ (ต่อ)

TABLE 12 EMPLOYED PERSONS BY AGE GROUP, HOURS WORKED PER WEEK, AVAILABILITY FOR ADDITIONAL WORK, SEX AND AREA, NORTHERN REGION (Contd.)

ไตรมาสที่ 1/2560 : Quarter 1/2017

นอกระบบเทศบาล NON-MUNICIPAL AREA

หน่วยเป็นพัน : In Thousands

| จำนวนชั่วโมงทำงาน เพศ และ การมีเวลาเหลือพอ และต้องการทำงานเพิ่มขึ้น | รวม | กลุ่มอายุ Age Group | | | | | | | HOURS WORKED, SEX AND AVAILABILITY FOR ADDITIONAL WORK | | |
|--|---------|---------------------|-------|-------|-------|-------|-------|-------|---|--------------|-------------------|
| | | 15-19 | 20-24 | 25-29 | 30-34 | 35-39 | 40-49 | 50-59 | >= 60 | TOTAL (MALE) | |
| ยอดรวม(ชาย) | 2,254.3 | 76.5 | 191.6 | 190.9 | 189.6 | 208.1 | 482.2 | 540.6 | 374.9 | 374.9 | Available |
| มี | 33.2 | 1.6 | 5.0 | 0.9 | 3.2 | 1.6 | 8.3 | 6.8 | 5.9 | 5.9 | Not available |
| ไม่มี | 2,221.1 | 74.9 | 186.7 | 190.0 | 186.4 | 206.5 | 474.0 | 533.7 | 369.0 | 369.0 | With job not work |
| มีงานประจำแต่ไม่ได้ทำงาน | 40.0 | 1.2 | 2.3 | 0.8 | 1.7 | 3.2 | 7.0 | 11.2 | 12.6 | 12.6 | Available |
| มี | 9.3 | - | 1.0 | - | 0.7 | 1.0 | 1.8 | 2.8 | 1.9 | 1.9 | Not available |
| ไม่มี | 30.7 | 1.2 | 1.3 | 0.8 | 1.0 | 2.2 | 5.2 | 8.4 | 10.8 | 10.8 | 1-9 hours |
| 1-9 ชั่วโมง | 10.1 | 1.0 | 0.2 | - | - | 0.8 | 2.4 | 1.6 | 4.1 | 4.1 | Available |
| มี | 1.9 | - | - | - | - | - | 1.0 | - | 0.9 | 0.9 | Not available |
| ไม่มี | 8.1 | 1.0 | 0.2 | - | - | 0.8 | 1.4 | 1.6 | 3.2 | 3.2 | 10-19 hours |
| 10-19 ชั่วโมง | 90.7 | 7.2 | 16.2 | 8.5 | 8.5 | 4.8 | 9.8 | 17.5 | 18.2 | 18.2 | Available |
| มี | 2.6 | - | 1.3 | - | - | - | 0.3 | 1.0 | - | - | Not available |
| ไม่มี | 88.1 | 7.2 | 14.9 | 8.5 | 8.5 | 4.8 | 9.5 | 16.4 | 18.2 | 18.2 | 20-29 hours |
| 20-29 ชั่วโมง | 290.1 | 14.7 | 31.3 | 20.4 | 22.2 | 22.6 | 56.4 | 66.7 | 55.9 | 55.9 | Available |
| มี | 6.9 | 1.6 | - | - | 1.5 | - | 1.2 | 0.9 | 1.8 | 1.8 | Not available |
| ไม่มี | 283.1 | 13.0 | 31.3 | 20.4 | 20.7 | 22.6 | 55.2 | 65.8 | 54.1 | 54.1 | 30-34 hours |
| 30-34 ชั่วโมง | 229.7 | 14.0 | 17.9 | 21.7 | 18.6 | 19.9 | 47.5 | 47.8 | 42.3 | 42.3 | Available |
| มี | 4.2 | - | 1.3 | 0.9 | - | - | 1.4 | 0.4 | 0.2 | 0.2 | Not available |
| ไม่มี | 225.5 | 14.0 | 16.6 | 20.8 | 18.6 | 19.9 | 46.1 | 47.5 | 42.1 | 42.1 | 35-39 hours |
| 35-39 ชั่วโมง | 257.1 | 6.2 | 12.1 | 21.2 | 22.6 | 22.3 | 56.9 | 67.1 | 48.6 | 48.6 | Available |
| มี | 2.0 | - | - | - | 0.2 | 0.2 | 0.4 | - | 1.1 | 1.1 | Not available |
| ไม่มี | 255.1 | 6.2 | 12.1 | 21.2 | 22.4 | 22.1 | 56.5 | 67.1 | 47.4 | 47.4 | 40-49 hours |
| 40-49 ชั่วโมง | 891.2 | 20.8 | 73.9 | 88.7 | 76.6 | 93.2 | 195.9 | 210.3 | 131.8 | 131.8 | Available |
| มี | 5.7 | - | 1.3 | - | 0.7 | 0.3 | 1.6 | 1.7 | - | - | Not available |
| ไม่มี | 885.5 | 20.8 | 72.6 | 88.7 | 75.9 | 92.9 | 194.3 | 208.6 | 131.8 | 131.8 | 50 hours and over |
| 50 ชั่วโมงขึ้นไป | 445.5 | 11.4 | 37.6 | 29.6 | 39.3 | 41.3 | 106.4 | 118.5 | 61.4 | 61.4 | Available |
| มี | 0.6 | - | - | - | - | - | 0.6 | - | - | - | Not available |
| ไม่มี | 444.9 | 11.4 | 37.6 | 29.6 | 39.3 | 41.3 | 105.7 | 118.5 | 61.4 | 61.4 | Not available |

ตารางที่ 12 จำนวนผู้มีงานทำ จำแนกตามกลุ่มอายุ จำนวนชั่วโมงทำงานต่อสัปดาห์ การมีเวลาเหลือพอและต้องการทำงานเพิ่มขึ้น เขต และเขตการปกครอง ภาคเหนือ (ต่อ)

TABLE 12 EMPLOYED PERSONS BY AGE GROUP, HOURS WORKED PER WEEK, AVAILABILITY FOR ADDITIONAL WORK, SEX-AND AREA, NORTHERN REGION (Contd.)

ไตรมาสที่ 1/2560 : Quarter 1/2017

นอกเขตเทศบาล NON-MUNICIPAL AREA

หน่วยเป็นพัน : In Thousands

| จำนวนชั่วโมงทำงาน เพศ และ การมีเวลาเหลือพอ และต้องการทำงานเพิ่มขึ้น | รวม | กลุ่มอายุ Age Group | | | | | | | | | | HOURS WORKED, SEX AND AVAILABILITY FOR ADDITIONAL WORK |
|--|---------|---------------------|-------|-------|-------|-------|-------|-------|-------|-------------------|--|---|
| | | 15-19 | 20-24 | 25-29 | 30-34 | 35-39 | 40-49 | 50-59 | >= 60 | TOTAL (FEMALE) | | |
| ยอดรวม(หญิง) | 1,827.0 | 22.7 | 131.7 | 150.9 | 154.1 | 183.9 | 455.5 | 479.0 | 249.3 | Available | | |
| มี | 17.2 | - | 1.0 | 0.6 | 0.9 | 2.2 | 2.8 | 6.3 | 3.4 | Not available | | |
| ไม่มี | 1,809.8 | 22.7 | 130.7 | 150.3 | 153.2 | 181.6 | 452.7 | 472.7 | 246.0 | With job not work | | |
| มีงานประจำแต่ไม่ได้ทำงาน | 21.1 | - | 3.8 | - | 1.1 | 3.2 | 4.7 | 4.2 | 4.3 | Available | | |
| มี | 1.8 | - | - | - | - | 0.9 | 0.3 | 0.6 | - | Not available | | |
| ไม่มี | 19.4 | - | 3.8 | - | 1.1 | 2.3 | 4.3 | 3.6 | 4.3 | 1-9 hours | | |
| 1-9 ชั่วโมง | 12.1 | 1.5 | - | 1.3 | 0.4 | 1.5 | 3.2 | 2.7 | 1.5 | Available | | |
| มี | - | - | - | - | - | - | - | - | - | Not available | | |
| ไม่มี | 12.1 | 1.5 | - | 1.3 | 0.4 | 1.5 | 3.2 | 2.7 | 1.5 | 10-19 hours | | |
| 10-19 ชั่วโมง | 87.9 | 2.2 | 10.2 | 9.3 | 4.9 | 6.8 | 18.4 | 21.8 | 14.4 | Available | | |
| มี | 3.1 | - | 1.0 | - | - | 0.9 | 0.2 | 0.6 | 0.5 | Not available | | |
| ไม่มี | 84.7 | 2.2 | 9.2 | 9.3 | 4.9 | 5.8 | 18.2 | 21.2 | 13.9 | 20-29 hours | | |
| 20-29 ชั่วโมง | 263.7 | 1.7 | 12.1 | 22.6 | 23.5 | 26.9 | 57.8 | 75.8 | 43.3 | Available | | |
| มี | 3.5 | - | - | - | - | - | 1.1 | 2.4 | - | Not available | | |
| ไม่มี | 260.3 | 1.7 | 12.1 | 22.6 | 23.5 | 26.9 | 56.7 | 73.4 | 43.3 | 30-34 hours | | |
| 30-34 ชั่วโมง | 175.0 | 2.5 | 8.3 | 8.4 | 17.8 | 11.4 | 45.1 | 54.4 | 27.2 | Available | | |
| มี | 0.8 | - | - | 0.1 | - | - | - | 0.2 | 0.4 | Not available | | |
| ไม่มี | 174.2 | 2.5 | 8.3 | 8.2 | 17.8 | 11.4 | 45.1 | 54.2 | 26.8 | 35-39 hours | | |
| 35-39 ชั่วโมง | 237.3 | 0.7 | 20.8 | 26.9 | 24.1 | 22.0 | 51.1 | 65.6 | 26.1 | Available | | |
| มี | 3.0 | - | - | 0.5 | - | - | - | 1.7 | 0.9 | Not available | | |
| ไม่มี | 234.2 | 0.7 | 20.8 | 26.5 | 24.1 | 22.0 | 51.1 | 64.0 | 25.2 | 40-49 hours | | |
| 40-49 ชั่วโมง | 675.0 | 11.8 | 55.2 | 58.4 | 51.5 | 73.4 | 175.8 | 165.7 | 83.2 | Available | | |
| มี | 4.5 | - | - | - | 0.9 | 0.4 | 1.3 | 0.8 | 1.1 | Not available | | |
| ไม่มี | 670.5 | 11.8 | 55.2 | 58.4 | 50.6 | 72.9 | 174.5 | 164.9 | 82.1 | 50 hours and over | | |
| 50 ชั่วโมงขึ้นไป | 355.0 | 2.4 | 21.4 | 24.0 | 30.8 | 38.8 | 99.5 | 88.7 | 49.4 | Available | | |
| มี | 0.5 | - | - | - | - | - | - | - | 0.5 | Not available | | |
| ไม่มี | 354.5 | 2.4 | 21.4 | 24.0 | 30.8 | 38.8 | 99.5 | 88.7 | 48.9 | | | |

ตารางที่ 13 จำนวนผู้ว่างงาน ที่ทำงานทำ จำนวนตามระยะเวลาที่ทำงานทำ ระดับการศึกษาที่สำเร็จ ภาคเหนือ

TABLE 13 UNEMPLOYED PERSONS, SEEKING JOB BY DURATION OF SEEKING JOB, LEVEL OF EDUCATIONAL ATTAINMENT, NORTHERN REGION

ไตรมาสที่ 1/2560 : Quarter 1/2017

หน่วยเป็นคน : Person

| ระดับการศึกษาที่สำเร็จ | รวม | ระยะเวลาที่ทำงานทำ | | | | | | Duration of seeking job | | LEVEL OF EDUCATIONAL ATTAINMENT |
|------------------------|--------|--------------------|---------------|---------------|---------------|----------------|------------|-------------------------|---------|---------------------------------|
| | | < 1 เดือน | 1 - 2.9 เดือน | 3 - 5.9 เดือน | 6 - 8.9 เดือน | 9 - 11.9 เดือน | >=12 เดือน | ไม่ทราบ | Unknown | |
| Total | Total | Month | Months | Months | Months | Months | Months | Months | Unknown | |
| ยอดรวม | 13,006 | 4,705 | 5,792 | 1,850 | 439 | - | 240 | - | - | TOTAL |
| ไม่มีการศึกษา | - | - | - | - | - | - | - | - | - | No education |
| ต่ำกว่าประถมศึกษา | - | - | - | - | - | - | - | - | - | Less than Elementary |
| ประถมศึกษา | 522 | 522 | - | - | - | - | - | - | - | Elementary |
| มัธยมศึกษาตอนต้น | 2,779 | 1,579 | 1,200 | - | - | - | - | - | - | Lower Secondary |
| มัธยมศึกษาตอนปลาย | 4,676 | 973 | 1,920 | 1,344 | 439 | - | - | - | - | Upper Secondary Level |
| สายสามัญ | 4,551 | 973 | 1,920 | 1,344 | 314 | - | - | - | - | General/Academic |
| สายอาชีวศึกษา | 125 | - | - | - | 125 | - | - | - | - | Vocational |
| สายวิชาการศึกษา | - | - | - | - | - | - | - | - | - | Teacher Training |
| อุดมศึกษา | 5,029 | 1,631 | 2,672 | 486 | - | - | 240 | - | - | Higher Level |
| สายวิชาการ | 4,121 | 1,133 | 2,262 | 486 | - | - | 240 | - | - | Academic |
| สายวิชาชีพ | 908 | 498 | 410 | - | - | - | - | - | - | Higher Technical Education |
| สายวิชาการศึกษา | - | - | - | - | - | - | - | - | - | Teacher Training |
| อื่นๆ ^{1/} | - | - | - | - | - | - | - | - | - | Others ^{1/} |
| ไม่ทราบ | - | - | - | - | - | - | - | - | - | Unknown |

1/ รวมอาชีวะระยะสั้น 1/ Including Short Course Vocational

ตารางที่ 13 จำนวนผู้ว่างงาน ที่ทำงานทำ จำนวนตามระยะเวลาที่ทำงานทำ ระดับการศึกษาที่สำเร็จ และเพศ ภาคเหนือ
 TABLE 13 UNEMPLOYED PERSONS, SEEKING JOB BY DURATION OF SEEKING JOB, LEVEL OF EDUCATIONAL ATTAINMENT AND SEX, NORTHERN REGION

ไตรมาสที่ 1/2560 : Quarter 1/2017

หน่วยเป็นคน : Person

| ระดับการศึกษาที่สำเร็จ | ระยะเวลาที่ทำงานทำ | | | | | | | LEVEL OF EDUCATIONAL ATTAINMENT |
|------------------------|--------------------|---------------|---------------|---------------|----------------|------------|---------|---------------------------------|
| | < 1 เดือน | 1 - 2.9 เดือน | 3 - 5.9 เดือน | 6 - 8.9 เดือน | 9 - 11.9 เดือน | >=12 เดือน | ไม่ทราบ | |
| Total | Month | Months | Months | Months | Months | Months | Unknown | |
| ชาย | 1,384 | 4,198 | - | 125 | - | 240 | - | MALE |
| ไม่มีการศึกษา | - | - | - | - | - | - | - | No education |
| ต่ำกว่าประถมศึกษา | - | - | - | - | - | - | - | Less than Elementary |
| ประถมศึกษา | - | - | - | - | - | - | - | Elementary |
| มัธยมศึกษาตอนต้น | 563 | 1,200 | - | - | - | - | - | Lower Secondary |
| มัธยมศึกษาตอนปลาย | 559 | 1,799 | - | 125 | - | - | - | Upper Secondary Level |
| สายสามัญ | 559 | 1,799 | - | - | - | - | - | General/Academic |
| สายอาชีพศึกษา | - | - | - | 125 | - | - | - | Vocational |
| สายวิชาการศึกษา | - | - | - | - | - | - | - | Teacher Training |
| อุดมศึกษา | 261 | 1,199 | - | - | - | 240 | - | Higher Level |
| สายวิชาการ | - | 1,074 | - | - | - | 240 | - | Academic |
| สายวิชาชีพ | 261 | 125 | - | - | - | - | - | Higher Technical Education |
| สายวิชาการศึกษา | - | - | - | - | - | - | - | Teacher Training |
| อื่นๆ 1/ | - | - | - | - | - | - | - | Others 1/ |
| ไม่ทราบ | - | - | - | - | - | - | - | Unknown |
| หญิง | 3,321 | 1,594 | 1,830 | 314 | - | - | - | FEMALE |
| ไม่มีการศึกษา | - | - | - | - | - | - | - | No education |
| ต่ำกว่าประถมศึกษา | - | - | - | - | - | - | - | Less than Elementary |
| ประถมศึกษา | 522 | - | - | - | - | - | - | Elementary |
| มัธยมศึกษาตอนต้น | 1,016 | - | - | - | - | - | - | Lower Secondary |
| มัธยมศึกษาตอนปลาย | 414 | 121 | 1,344 | 314 | - | - | - | Upper Secondary Level |
| สายสามัญ | 414 | 121 | 1,344 | 314 | - | - | - | General/Academic |
| สายอาชีพศึกษา | - | - | - | - | - | - | - | Vocational |
| สายวิชาการศึกษา | - | - | - | - | - | - | - | Teacher Training |
| อุดมศึกษา | 1,370 | 1,473 | 486 | - | - | - | - | Higher Level |
| สายวิชาการ | 1,133 | 1,188 | 486 | - | - | - | - | Academic |
| สายวิชาชีพ | 237 | 284 | - | - | - | - | - | Higher Technical Education |
| สายวิชาการศึกษา | - | - | - | - | - | - | - | Teacher Training |
| อื่นๆ 1/ | - | - | - | - | - | - | - | Others 1/ |
| ไม่ทราบ | - | - | - | - | - | - | - | Unknown |

1/ รวมอาชีพระยะสั้น 1/ Including Short Course Vocational

ตารางที่ 13 จำนวนผู้ว่างงาน ที่ทำงานทำ จำแนกตามระยะเวลาที่ทำงานทำ ระดับการศึกษาที่สำเร็จ เพศ และเขตการปกครอง ภาคเหนือ (ต่อ)
TABLE 13 UNEMPLOYED PERSONS, SEEKING JOB BY DURATION OF SEEKING JOB, LEVEL OF EDUCATIONAL ATTAINMENT, SEX AND AREA, NORTHERN REGION (Contd.)

ไตรมาสที่ 1/2560 : Quarter 1/2017

| ระดับการศึกษาที่สำเร็จ | รวม | ระยะเวลาที่ทำงานทำ Duration of seeking job | | | | | | | LEVEL OF EDUCATIONAL ATTAINMENT |
|------------------------|-------|--|---------------|---------------|---------------|----------------|------------|---------|---------------------------------|
| | | ในเขตเทศบาล MUNICIPAL AREA | | | | | | | |
| | | < 1 เดือน | 1 - 2.9 เดือน | 3 - 5.9 เดือน | 6 - 8.9 เดือน | 9 - 11.9 เดือน | >=12 เดือน | ไม่ทราบ | |
| Total | Month | Months | Months | Months | Months | Months | Unknown | | |
| ยอดรวม | 9,265 | 3,909 | 4,080 | 1,152 | 125 | - | - | - | TOTAL |
| ชาย | 4,296 | 824 | 3,347 | - | 125 | - | - | - | MALE |
| ไม่มีการศึกษา | - | - | - | - | - | - | - | - | No education |
| ต่ำกว่าประถมศึกษา | - | - | - | - | - | - | - | - | Less than Elementary |
| ประถมศึกษา | - | - | - | - | - | - | - | - | Elementary |
| มัธยมศึกษาตอนต้น | 1,763 | 563 | 1,200 | - | - | - | - | - | Lower Secondary |
| มัธยมศึกษาตอนปลาย | 1,924 | - | 1,799 | - | 125 | - | - | - | Upper Secondary Level |
| สายสามัญ | 1,799 | - | 1,799 | - | - | - | - | - | General/Academic |
| สายอาชีพศึกษา | 125 | - | - | - | 125 | - | - | - | Vocational |
| สายวิชาการศึกษา | - | - | - | - | - | - | - | - | Teacher Training |
| อุดมศึกษา | 609 | 261 | 348 | - | - | - | - | - | Higher Level |
| สายวิชาการ | 222 | - | 222 | - | - | - | - | - | Academic |
| สายอาชีพ | 387 | 261 | 125 | - | - | - | - | - | Higher Technical Education |
| สายวิชาการศึกษา | - | - | - | - | - | - | - | - | Teacher Training |
| อื่นๆ 1/ | - | - | - | - | - | - | - | - | Others ^{1/} |
| ไม่ทราบ | - | - | - | - | - | - | - | - | Unknown |
| หญิง | 4,969 | 3,084 | 733 | 1,152 | - | - | - | - | FEMALE |
| ไม่มีการศึกษา | - | - | - | - | - | - | - | - | No education |
| ต่ำกว่าประถมศึกษา | - | - | - | - | - | - | - | - | Less than Elementary |
| ประถมศึกษา | 522 | 522 | - | - | - | - | - | - | Elementary |
| มัธยมศึกษาตอนต้น | 1,016 | 1,016 | - | - | - | - | - | - | Lower Secondary |
| มัธยมศึกษาตอนปลาย | 1,201 | 414 | 121 | 666 | - | - | - | - | Upper Secondary Level |
| สายสามัญ | 1,201 | 414 | 121 | 666 | - | - | - | - | General/Academic |
| สายอาชีพศึกษา | - | - | - | - | - | - | - | - | Vocational |
| สายวิชาการศึกษา | - | - | - | - | - | - | - | - | Teacher Training |
| อุดมศึกษา | 2,231 | 1,133 | 612 | 486 | - | - | - | - | Higher Level |
| สายวิชาการ | 1,946 | 1,133 | 328 | 486 | - | - | - | - | Academic |
| สายอาชีพ | 284 | - | 284 | - | - | - | - | - | Higher Technical Education |
| สายวิชาการศึกษา | - | - | - | - | - | - | - | - | Teacher Training |
| อื่นๆ 1/ | - | - | - | - | - | - | - | - | Others ^{1/} |
| ไม่ทราบ | - | - | - | - | - | - | - | - | Unknown |

1/ รวมอาชีพระยะสั้น 1/ Including Short Course Vocational

ตารางที่ 13 จำนวนผู้ว่างงาน ที่ทำงานทำ จำแนกตามระยะเวลาที่ทำงานทำ ระดับการศึกษาที่สำเร็จ เพศ และเขตการปกครอง ภาคเหนือ (ต่อ)
TABLE 13 UNEMPLOYED PERSONS, SEEKING JOB BY DURATION OF SEEKING JOB, LEVEL OF EDUCATIONAL ATTAINMENT, SEX AND AREA, NORTHERN REGION (Contd.)

ไตรมาสที่ 1/2560 : Quarter 1/2017

นอกเขตเทศบาล NON-MUNICIPAL AREA

| ระดับการศึกษาที่สำเร็จ | รวม | ระยะเวลาที่ทำงานทำ Duration of seeking job | | | | | | LEVEL OF EDUCATIONAL ATTAINMENT |
|------------------------|-------|--|---------------|---------------|---------------|----------------|------------|---------------------------------|
| | | ระยะเวลาที่ทำงานทำ | | | | | | |
| | | < 1 เดือน | 1 - 2.9 เดือน | 3 - 5.9 เดือน | 6 - 8.9 เดือน | 9 - 11.9 เดือน | >=12 เดือน | |
| Total | Month | Months | Months | Months | Months | Months | Unknown | |
| ยอดรวม | 3,741 | 796 | 1,712 | 678 | 314 | - | 240 | TOTAL |
| ชาย | 1,651 | 559 | 852 | - | - | - | 240 | MALE |
| ไม่มีการศึกษา | - | - | - | - | - | - | - | No education |
| ต่ำกว่าประถมศึกษา | - | - | - | - | - | - | - | Less than Elementary |
| ประถมศึกษา | - | - | - | - | - | - | - | Elementary |
| มัธยมศึกษาตอนต้น | - | - | - | - | - | - | - | Lower Secondary |
| มัธยมศึกษาตอนปลาย | 559 | 559 | - | - | - | - | - | Upper Secondary Level |
| สายสามัญ | 559 | 559 | - | - | - | - | - | General/Academic |
| สายอาชีพศึกษา | - | - | - | - | - | - | - | Vocational |
| สายวิชาการศึกษา | - | - | - | - | - | - | - | Teacher Training |
| อุดมศึกษา | 1,092 | - | 852 | - | - | - | 240 | Higher Level |
| สายวิชาการ | 1,092 | - | 852 | - | - | - | 240 | Academic |
| สายวิชาชีพ | - | - | - | - | - | - | - | Higher Technical Education |
| สายวิชาการศึกษา | - | - | - | - | - | - | - | Teacher Training |
| อื่นๆ 1/ | - | - | - | - | - | - | - | Others ^{1/} |
| ไม่ทราบ | - | - | - | - | - | - | - | Unknown |
| หญิง | 2,090 | 237 | 861 | 678 | 314 | - | - | FEMALE |
| ไม่มีการศึกษา | - | - | - | - | - | - | - | No education |
| ต่ำกว่าประถมศึกษา | - | - | - | - | - | - | - | Less than Elementary |
| ประถมศึกษา | - | - | - | - | - | - | - | Elementary |
| มัธยมศึกษาตอนต้น | - | - | - | - | - | - | - | Lower Secondary |
| มัธยมศึกษาตอนปลาย | 992 | - | - | 678 | 314 | - | - | Upper Secondary Level |
| สายสามัญ | 992 | - | - | 678 | 314 | - | - | General/Academic |
| สายอาชีพศึกษา | - | - | - | - | - | - | - | Vocational |
| สายวิชาการศึกษา | - | - | - | - | - | - | - | Teacher Training |
| อุดมศึกษา | 1,098 | 237 | 861 | - | - | - | - | Higher Level |
| สายวิชาการ | 861 | - | 861 | - | - | - | - | Academic |
| สายวิชาชีพ | 237 | 237 | - | - | - | - | - | Higher Technical Education |
| สายวิชาการศึกษา | - | - | - | - | - | - | - | Teacher Training |
| อื่นๆ 1/ | - | - | - | - | - | - | - | Others ^{1/} |
| ไม่ทราบ | - | - | - | - | - | - | - | Unknown |

1/ รวมอาชีพระยะสั้น 1/ Including Short Course Vocational

ตารางที่ 14 จำนวนผู้ว่างงาน ที่เคยทำงานก่อน จำนวนตามอาชีพที่ครั้งสุดท้าย ผู้ที่ทำงานที่ครั้งสุดท้าย ภาคเหนือ
 TABLE 14 UNEMPLOYED PERSONS, EVER WORKED BY LAST OCCUPATION, LAST INDUSTRY, NORTHERN REGION

หน่วยนับ : Person

| อาชีพที่ครั้งสุดท้าย | อุตสาหกรรมที่ครั้งสุดท้าย | | | | | | | | | | รวม | การจ้างและการรับ Financial Intermediation | ข้อมูลข่าวสาร และสื่อสาร Information and communication | ที่พักและ บริการที่พัก Accommodation and food service | การขนส่ง และ การเก็บ Transportation and storage | การก่อสร้าง Construction | การขนส่ง และการ เก็บ Transport, storage | การจ้าง และการ เก็บ Transport, storage | LAST OCCUPATION | | | |
|--|---|---|-------------------------------|-------------------------------------|---|-----------------------------|--|--|---|---|-----|---|---|--|---|-----------------------------|--|---|-----------------|---|---|---|
| | เกษตรกรรม และการ ประมง Agriculture | การทำ เหมือง และ เหมือง แร่ Mining | การผลิต Manu- facturing | ไฟฟ้า และ ก๊าซ Electricity | น้ำ ประปา และ ของเสีย Water supply and sewage waste | การก่อสร้าง Construction | การขนส่ง และการ เก็บ Transport, storage | การขนส่ง และการ เก็บ Transport, storage | การจ้าง และการ เก็บ Transport, storage | การจ้าง และการ เก็บ Transport, storage | | | | | | | | | | การจ้าง และการ เก็บ Transport, storage | | |
| ยอดรวม | 3,745 | 487 | 7,118 | 488 | - | 9,875 | 2,265 | 197 | 6,777 | - | 379 | TOTAL | - | - | - | - | - | - | - | - | - | |
| 1. ผู้จัดการ ข้าราชการระดับอาวุโส และผู้บริหารอาวุโส | - | - | - | - | - | - | - | - | - | - | - | - | - | - | - | - | - | - | - | - | - | 1. managers, senior officials and Legislators |
| 2. ผู้ประกอบวิชาชีพต่างๆ | 971 | - | 125 | - | - | - | - | - | - | - | - | - | - | - | - | - | - | - | - | - | - | 2. Professionals |
| 3. เจ้าหน้าที่เทคนิคและผู้ประกอบวิชาชีพ ที่เกี่ยวข้องกันต่างๆ | - | - | - | - | - | - | - | - | - | - | - | - | - | - | - | - | - | - | - | - | - | 3. Technicians and associate professionals |
| 4. เติมน | 1,268 | - | - | 488 | - | - | - | - | - | - | - | - | - | - | - | - | - | - | - | - | - | 4. Clerks |
| 5. พนักงานบริการและผู้จำหน่ายค้า | 6,755 | - | - | - | - | - | 1,827 | - | 4,868 | - | - | - | - | - | - | - | - | - | - | - | - | 5. Service workers and sell goods |
| 6. ผู้ปฏิบัติงานที่มีอันเนื่องมาจากพร จำไม่ได้ และบวลง | 1,778 | - | - | - | - | - | - | - | - | - | - | - | - | - | - | - | - | - | - | - | - | 6. Skilled agricultural forest and fishery workers |
| 7. วิชาชีพ และผู้ปฏิบัติงานที่เกี่ยวข้อง | 8,390 | - | 2,993 | - | - | 5,138 | - | - | - | - | - | - | - | - | - | - | - | - | - | - | - | 7. Craft and associate professionals |
| 8. ผู้ควบคุมเครื่องจักรและเครื่องจักร และผู้ปฏิบัติงานด้านการประกอบ | 5,950 | 245 | 4,000 | - | - | - | - | 197 | - | - | - | - | - | - | - | - | - | - | - | - | - | 8. Plant and machine controllers and assemblers |
| 9. ผู้ประกอบอาชีพขั้นพื้นฐาน | 12,684 | 243 | - | - | - | 4,727 | 438 | - | 1,909 | - | - | - | - | - | - | - | - | - | - | - | - | 9. Elementary occupations |
| 10. คนงานซึ่งมีอันเนื่องมาจากอื่น | - | - | - | - | - | - | - | - | - | - | - | - | - | - | - | - | - | - | - | - | - | 10. Workers not classifiable by occupation |

ตารางที่ 14 จำนวนผู้ว่างงาน ที่เคยทำงานก่อน จำนวนตามอาชีพที่ทำงานสุดท้าย อุตสาหกรรมที่ทำงานสุดท้าย ภาคเหนือ (ต่อ)

TABLE 14 UNEMPLOYED PERSONS, EVER WORKED BY LAST OCCUPATION, LAST INDUSTRY, NORTHERN REGION (Contd.)

| อาชีพที่ทำงานสุดท้าย | อุตสาหกรรมที่ทำงานสุดท้าย (ต่อ) Last Industry (Contd.) | | | | | | | | | | รวม | LAST OCCUPATION |
|--|---|--|--|--|-----------------------|--|--|--------------------------------------|--|-------------------------------|-----|---|
| | กิจกรรม อสังหาริมทรัพย์ Real estate activities | กิจกรรมทางวิชาชีพ วิทยาศาสตร์ Professional, scientific technical activities | การบริหารงาน สนับสนุน และให้บริการ Administrative support service activities | การบริหารราชการ โยธา Public administration | การศึกษา Education | กิจกรรมสุขภาพ และสังคม Health and social work | ศิลปะ ความบันเทิง และนันทนาการ Art, entertainment | บริการ อื่น ๆ Other service | งานในครัวเรือน Family Activities of household | กิจกรรม นอก territorial | | |
| รวม | 119 | 1,180 | 163 | 846 | - | - | - | - | 170 | - | - | TOTAL |
| 1. ผู้จัดการ วิศวกรระดับอาวุโส และผู้บริหารฝ่าย และผู้บริหารฝ่าย | - | - | - | - | - | - | - | - | - | - | - | 1. managers, senior officials and Legislators |
| 2. ผู้ประกอบวิชาชีพต่างๆ | - | - | - | 846 | - | - | - | - | - | - | - | 2. Professionals |
| 3. เจ้าหน้าที่เทคนิคและผู้ประกอบวิชาชีพ ที่เกี่ยวข้องกันต่างๆ | - | - | - | - | - | - | - | - | - | - | - | 3. Technicians and associate professionals |
| 4. เสมียน | - | 498 | 163 | - | - | - | - | - | - | - | - | 4. Clerks |
| 5. พนักงานบริการและผู้จำหน่ายสินค้า | - | - | - | - | - | - | - | - | 60 | - | - | 5. Service workers and sell goods |
| 6. ผู้ปฏิบัติงานที่มีส่วนร่วมในการเกษตร ป่าไม้ และประมง | - | - | - | - | - | - | - | - | - | - | - | 6. Skilled agricultural forest and fishery workers |
| 7. ช่างฝีมือ และผู้ปฏิบัติงานที่เกี่ยวข้อง | - | - | - | - | - | - | - | - | - | - | - | 7. Craft and associate professionals |
| 8. ผู้ควบคุมเครื่องจักรโรงงานและเครื่องจักร และผู้ปฏิบัติงานด้านการประกอบ | - | - | - | - | - | - | - | - | - | - | - | 8. Plant and machine controllers and assemblers |
| 9. ผู้ประกอบอาชีพงานพื้นฐาน | 119 | 682 | - | - | - | - | - | - | 110 | - | - | 9. Elementary occupations |
| 10. คนงานซึ่งมีลักษณะไม่แน่นอน | - | - | - | - | - | - | - | - | - | - | - | 10. Workers not classifiable by occupation |

ตารางที่ 14 จำนวนผู้ว่างงาน ที่เคยทำงานมาก่อน จำแนกตามอาชีพที่ทำครั้งสุดท้าย อุตสาหกรรมที่ทำครั้งสุดท้าย และเพศ ภาคเหนือ
TABLE 14 UNEMPLOYED PERSONS, EVER WORKED BY LAST OCCUPATION, LAST INDUSTRY AND SEX, NORTHERN REGION

| อาชีพที่ทำครั้งสุดท้าย | อุตสาหกรรมที่ทำครั้งสุดท้าย | | | | | | | | | | รวม | Last Industry | ที่พักและ บริการอาหาร Accommodation and food service | ข้อมูลข่าวสาร และการสื่อสาร Information and communication | กิจกรรมการเงินและ การประกันภัย Financial intermediation | LAST OCCUPATION |
|--|--|--|--------------------------|---|---|-----------------------------|---|--|---|---|-----|---|---|--|--|-----------------|
| | เกษตรกรรม การปลูก และการประมง Agriculture | การทำ เหมืองแร่ และพลังงาน Mining | การผลิต Manufacturing | ไฟฟ้า ก๊าซ ไอน้ำระบบปรับอากาศ Electricity | การจำหน่าย น้ำประปา และของเสีย Water supply sewage, waste | การก่อสร้าง Construction | การขนส่ง ทางบก ทางอากาศ Transportation | การขนส่ง และ สถานที่เก็บสินค้า and storage | การขนส่ง ทางบก ทางอากาศ Transport, storage | การขนส่ง ทางบก ทางอากาศ Transport, storage | | | | | | |
| ชาย | 3,419 | 245 | 2,544 | 488 | - | 9,536 | 767 | 197 | 3,208 | - | 259 | IMALE | 1. managers, senior officials and Legislators | | | |
| 1. ผู้จัดการ ข้าราชการอาวุโสและผู้ปฏิบัติงาน | - | - | - | - | - | - | - | - | - | - | - | - | 2. Professionals | | | |
| 2. ผู้ประกอบวิชาชีพด้านต่าง ๆ | - | - | 125 | - | - | - | - | - | - | - | - | - | 3. Technicians and associate professionals | | | |
| 3. เจ้าหน้าที่เทคนิคและผู้ประกอบวิชาชีพที่เกี่ยวข้องกันด้านต่าง ๆ | - | - | - | - | - | - | - | - | - | - | - | - | 4. Clerks | | | |
| 4. เสมียน | - | - | - | 488 | - | - | - | - | - | - | - | - | 5. Service workers and sell goods | | | |
| 5. พนักงานบริการและผู้จำหน่ายสินค้า | - | - | - | - | - | 330 | - | - | 2,707 | - | - | - | 6. Skilled agricultural forest and fishery workers | | | |
| 6. ผู้ปฏิบัติงานที่มีชื่อในด้านเกษตรกรรม | 253 | - | - | - | - | - | - | - | - | - | - | - | 7. Craft and associate professionals | | | |
| 7. ช่างฝีมือ และผู้ปฏิบัติงานที่เกี่ยวข้อง | - | - | 2,158 | - | - | 5,138 | - | - | - | - | 259 | - | 8. Plant and machine controllers and assemblers | | | |
| 8. ผู้ควบคุมเครื่องจักรโรงงานและเครื่องจักรและผู้ปฏิบัติงานด้านการประกอบ | 1,509 | 245 | 261 | - | - | - | 197 | - | - | - | - | - | 9. Elementary occupations | | | |
| 9. ผู้ประกอบอาชีพทั้งหมด | 1,657 | - | - | - | - | 4,398 | - | - | 1,200 | - | - | - | 10. Workers not classifiable by occupation | | | |
| 10. คนงานซึ่งมิได้จำแนกไว้ในหมวดอื่น | - | - | 4,574 | - | - | 339 | - | - | 2,869 | - | 120 | FEMALE | | | | |
| หญิง | 4,264 | 243 | 4,574 | - | - | - | - | - | - | - | - | 1. managers, senior officials and Legislators | | | | |
| 1. ผู้จัดการ ข้าราชการอาวุโสและผู้ปฏิบัติงาน | - | - | - | - | - | - | - | - | - | - | - | 2. Professionals | | | | |
| 2. ผู้ประกอบวิชาชีพด้านต่าง ๆ | - | - | - | - | - | - | - | - | - | - | - | 3. Technicians and associate professionals | | | | |
| 3. เจ้าหน้าที่เทคนิคและผู้ประกอบวิชาชีพที่เกี่ยวข้องกันด้านต่าง ๆ | - | - | - | - | - | - | - | - | - | - | - | 4. Clerks | | | | |
| 4. เสมียน | - | - | - | - | - | - | - | - | - | - | 120 | - | 5. Service workers and sell goods | | | |
| 5. พนักงานบริการและผู้จำหน่ายสินค้า | - | - | - | - | - | 1,498 | - | - | 2,160 | - | - | - | 6. Skilled agricultural forest and fishery workers | | | |
| 6. ผู้ปฏิบัติงานที่มีชื่อในด้านเกษตรกรรม | 1,525 | - | - | - | - | - | - | - | - | - | - | - | 7. Craft and associate professionals | | | |
| 7. ช่างฝีมือ และผู้ปฏิบัติงานที่เกี่ยวข้อง | - | - | 835 | - | - | - | - | - | - | - | - | - | 8. Plant and machine controllers and assemblers | | | |
| 8. ผู้ควบคุมเครื่องจักรโรงงานและเครื่องจักรและผู้ปฏิบัติงานด้านการประกอบ | - | - | 3,739 | - | - | - | - | - | - | - | - | - | 9. Elementary occupations | | | |
| 9. ผู้ประกอบอาชีพทั้งหมด | 2,739 | 243 | - | - | - | 339 | - | - | 709 | - | - | - | 10. Workers not classifiable by occupation | | | |
| 10. คนงานซึ่งมิได้จำแนกไว้ในหมวดอื่น | - | - | - | - | - | - | - | - | - | - | - | - | - | | | |

ตารางที่ 14 จำนวนผู้ว่างงาน ที่เคยทำงานมาก่อน จำนวนตามอาชีพที่ทำครั้งสุดท้าย อุตสาหกรรมที่ทำครั้งสุดท้าย และเพศ ภาคเหนือ (ต่อ)
TABLE 14 UNEMPLOYED PERSONS, EVER WORKED BY LAST OCCUPATION, LAST INDUSTRY AND SEX - NORTHERN REGION (Contd.)

ไตรมาสที่ 1/2566 Quarter 1/2017

นับรวม Person

| อาชีพที่ทำครั้งสุดท้าย | อุตสาหกรรมที่ทำครั้งสุดท้าย (ต่อ) Last industry (Contd.) | | | | | | | | | | กิจกรรม อสังหาริมทรัพย์ Real estate activities | กิจกรรมกรวิจัย วิทย์และเทคโนโลยี Professional/scientific technical activities | การบริหารงาน ป้องกันประเทศ Public admini- stration/defence | การบริการสุขภาพ และสนับสนุนการ สังคมและสุขภาพ Health and social work | ศิลปะ ความบันเทิง และนันทนาการ Art, entertainment | บริการด้านอื่นๆ Other service | งานในครัวเรือน ส่วนบุคคล Activities of household | กิจกรรมของ องค์กร Extra- territorial | ไม่รู้ Unknown | LAST OCCUPATION |
|---|---|---|--|---|----------------------------------|---|---|-------------------|-----|---|---|--|---|--|---|----------------------------------|---|---|-------------------|---|
| | การบริการ อสังหาริมทรัพย์ Real estate activities | การบริหารงาน ป้องกันประเทศ Public admini- stration/defence | การบริการสุขภาพ และสนับสนุนการ สังคมและสุขภาพ Health and social work | ศิลปะ ความบันเทิง และนันทนาการ Art, entertainment | บริการด้านอื่นๆ Other service | งานในครัวเรือน ส่วนบุคคล Activities of household | กิจกรรมของ องค์กร Extra- territorial | ไม่รู้ Unknown | | | | | | | | | | | | |
| 1. ผู้จัดการ ข้าราชการระดับอาวุโส และผู้ปฏิบัติงานหลาย งาน | - | 119 | 682 | 163 | - | - | - | - | - | - | - | - | - | - | - | - | 110 | - | - | 1. managers, senior officials and Legislators |
| 2. ผู้ประกอบการ/วิชาชีพต่างๆ | - | - | - | - | - | - | - | - | - | - | - | - | - | - | - | - | - | - | - | 2. Professionals |
| 3. เจ้าหน้าที่เทคนิคและผู้ประกอบการ ที่เกี่ยวข้องกับตัวต่างๆ | - | - | - | - | - | - | - | - | - | - | - | - | - | - | - | - | - | - | - | 3. Technicians and associate professionals |
| 4. เติมน | - | - | - | 163 | - | - | - | - | - | - | - | - | - | - | - | - | - | - | - | 4. Clerks |
| 5. พนักงานบริการและผู้จำหน่ายสินค้า | - | - | - | - | - | - | - | - | - | - | - | - | - | - | - | - | - | - | - | 5. Service workers and sell goods |
| 6. ผู้ปฏิบัติงานที่มีชื่อในด้านการเกษตร ป่าไม้ และประมง | - | - | - | - | - | - | - | - | - | - | - | - | - | - | - | - | - | - | - | 6. Skilled agricultural forest and fishery workers |
| 7. ช่างฝีมือ และผู้ปฏิบัติงานที่เกี่ยวข้อง ด้านเครื่องจักรกลและเครื่องจักร | - | - | - | - | - | - | - | - | - | - | - | - | - | - | - | - | - | - | - | 7. Craft and associate professionals |
| 8. ผู้ควบคุมเครื่องจักรโรงงานและเครื่องจักร และผู้ปฏิบัติงานด้านการประกอบ | - | - | - | - | - | - | - | - | - | - | - | - | - | - | - | - | - | - | - | 8. Plant and machine controllers and assemblers |
| 9. ผู้ประกอบอาชีพทั้งหมดอื่นๆ | - | 119 | 682 | - | - | - | - | - | - | - | - | - | - | - | - | - | 110 | - | - | 9. Elementary occupations |
| 10. คนงานซึ่งไม่ได้จำแนกไว้เป็นหมวดอื่น | - | - | - | - | - | - | - | - | - | - | - | - | - | - | - | - | - | - | - | 10. Workers not classifiable by occupation |
| หญิง | - | - | 498 | - | - | - | - | - | 846 | - | - | - | - | - | - | - | 60 | - | - | FEMALE |
| 1. ผู้จัดการ ข้าราชการระดับอาวุโส และผู้ปฏิบัติงานหลาย งาน | - | - | - | - | - | - | - | - | - | - | - | - | - | - | - | - | - | - | - | 1. managers, senior officials and Legislators |
| 2. ผู้ประกอบการ/วิชาชีพต่างๆ | - | - | - | - | - | - | - | - | 846 | - | - | - | - | - | - | - | - | - | - | 2. Professionals |
| 3. เจ้าหน้าที่เทคนิคและผู้ประกอบการ ที่เกี่ยวข้องกับตัวต่างๆ | - | - | - | - | - | - | - | - | - | - | - | - | - | - | - | - | - | - | - | 3. Technicians and associate professionals |
| 4. เติมน | - | - | 498 | - | - | - | - | - | - | - | - | - | - | - | - | - | - | - | - | 4. Clerks |
| 5. พนักงานบริการและผู้จำหน่ายสินค้า | - | - | - | - | - | - | - | - | - | - | - | - | - | - | - | - | - | - | - | 5. Service workers and sell goods |
| 6. ผู้ปฏิบัติงานที่มีชื่อในด้านการเกษตร ป่าไม้ และประมง | - | - | - | - | - | - | - | - | - | - | - | - | - | - | - | - | - | - | - | 6. Skilled agricultural forest and fishery workers |
| 7. ช่างฝีมือ และผู้ปฏิบัติงานที่เกี่ยวข้อง ด้านเครื่องจักรกลและเครื่องจักร | - | - | - | - | - | - | - | - | - | - | - | - | - | - | - | - | - | - | - | 7. Craft and associate professionals |
| 8. ผู้ควบคุมเครื่องจักรโรงงานและเครื่องจักร และผู้ปฏิบัติงานด้านการประกอบ | - | - | - | - | - | - | - | - | - | - | - | - | - | - | - | - | - | - | - | 8. Plant and machine controllers and assemblers |
| 9. ผู้ประกอบอาชีพทั้งหมดอื่นๆ | - | - | - | - | - | - | - | - | - | - | - | - | - | - | - | - | 60 | - | - | 9. Elementary occupations |
| 10. คนงานซึ่งไม่ได้จำแนกไว้เป็นหมวดอื่น | - | - | - | - | - | - | - | - | - | - | - | - | - | - | - | - | - | - | - | 10. Workers not classifiable by occupation |

ตารางที่ 14 จำนวนผู้ว่างงาน ที่เคยทำงานมาก่อน จำแนกตามอาชีพที่ทำงานครั้งสุดท้าย อุตสาหกรรมที่ทำงานครั้งสุดท้าย เพศ และเขตการปกครอง ภาคเหนือ (ต่อ)
 TABLE 14 UNEMPLOYED PERSONS, EVER WORKED BY LAST OCCUPATION, LAST INDUSTRY, SEX AND AREA, NORTHERN REGION (Contd.)

| อาชีพที่ทำงานครั้งสุดท้าย Last Occupation | อุตสาหกรรมที่ทำงานครั้งสุดท้าย Last Industry | | | | | | | | | | รวม Total | ประชากร Person |
|---|--|--|--------------------------|--|---|-----------------------------|---|--|--|--|--------------|---|
| | เกษตรกรรม และการประมง Agriculture and fishing | การทำเหมืองแร่ และเหมืองหิน Mining | การผลิต Manufacturing | ไฟฟ้า ก๊าซ ไอน้ำ ระบบประปา และประปา Electricity and water supply | การซ่อมบำรุง น้ำประปา และประปา Water supply sewerage, waste | การก่อสร้าง Construction | การขนส่ง การพาณิชย์ การส่งไปรษณีย์ Transport, storage and communication | การขนส่ง และ สถานที่เก็บสินค้า Transportation and storage | ที่พักแรมและ บริการอาหาร Accommodation and food service | ข้อมูลข่าวสาร และการสื่อสาร Information and communication | | |
| รวม Total | 13,407 | 2,490 | 2,572 | - | 606 | 1,251 | 197 | 4,964 | - | 379 | TOTAL | |
| ชาย Male | 6,898 | 1,050 | 1,202 | - | 606 | 431 | 197 | 2,762 | - | 259 | MALE | |
| 1. ผู้จัดการ ข้าราชการระดับอาวุโส และผู้บริหารผู้ดูแลงาน และผู้บริหารระดับสูง Senior managers and senior officials | - | - | - | - | - | - | - | - | - | - | - | 1. managers, senior officials and legislators |
| 2. ผู้ประกอบวิชาชีพชั้นสูง Highly skilled occupations | 125 | - | 125 | - | - | - | - | - | - | - | - | 2. Professionals |
| 3. เจ้าหน้าที่เทคนิคและผู้ประกอบวิชาชีพ ที่มีประสบการณ์ด้านต่างๆ Technicians and associate professionals | - | - | - | - | - | - | - | - | - | - | - | 3. Technicians and associate professionals |
| 4. เสมียน Clerks | 163 | - | - | - | - | - | - | - | - | - | - | 4. Clerks |
| 5. พนักงานบริการและผู้จำหน่ายสินค้า Service workers and sell goods | 1,787 | - | - | - | - | 225 | - | 1,561 | - | - | - | 5. Service workers and sell goods |
| 6. ผู้ปฏิบัติงานที่มีฝีมือในด้านเกษตร ปศุสัตว์ และประมง Skilled agricultural forest and fishery workers | 253 | - | - | - | - | - | - | - | - | - | - | 6. Skilled agricultural forest and fishery workers |
| 7. วิชาชีพ และผู้ปฏิบัติงานที่เกี่ยวข้อง Professionals and associate professionals | 1,397 | - | 816 | - | 322 | - | - | - | - | 259 | - | 7. Prof and associate professionals |
| 8. ผู้ควบคุมเครื่องจักรโรงงานและเครื่องจักร และผู้ปฏิบัติงานด้านการประกอบ และช่างผู้ปฏิบัติงานพื้นฐาน Plant and machine controls and assemblers | 458 | - | 261 | - | - | 197 | - | - | - | - | - | 8. Plant and machine controls and assemblers |
| 9. ผู้ประกอบอาชีพงานพื้นฐาน Elementary occupations | 2,716 | 797 | - | - | 284 | 206 | - | 1,200 | - | - | - | 9. Elementary occupations |
| 10. คนงานที่มีลักษณะการทำงาน ที่ไม่สามารถจำแนกตามอาชีพได้ Workers not classifiable by occupation | - | - | - | - | - | - | - | - | - | - | - | 10. Workers not classifiable by occupation |

ตารางที่ 14 จำนวนผู้ว่างงาน ที่เคยทำงานมาก่อน จำแนกตามอาชีพที่ทำงานครั้งสุดท้าย อุตสาหกรรมที่ทำงานครั้งสุดท้าย เพศ และเขตการปกครอง ภาคเหนือ (ต่อ)

TABLE 14 UNEMPLOYED PERSONS, EVER WORKED BY LAST OCCUPATION, LAST INDUSTRY, SEX AND AREA, NORTHERN REGION (Contd.)

กรุงเทพมหานคร MUNICIPAL AREA

| อาชีพที่ทำงานครั้งสุดท้าย | อุตสาหกรรมที่ทำงานครั้งสุดท้าย | | | | | | | | | | รวม | Last Industry | Financial Intermediation | LAST OCCUPATION | | |
|---|--------------------------------|-----------------------------|---------|--|-----------------------------|-------------|-------------------------------|----------------------------|--------------------------------|------------------------------|-----|---------------|--------------------------|-----------------|--|---|
| | เกษตรกรรม และการประมง | การทำเหมืองแร่ และเหมืองหิน | การผลิต | ไฟฟ้า ก๊าซ ไนโตรเจน ปุ๋ย และปุ๋ยอินทรีย์ | การส่งน้ำ ระบายน้ำ และประปา | การก่อสร้าง | การขนส่ง การค้าปลีก การค้าส่ง | การขนส่ง และ การเก็บสินค้า | ที่พักแรม อาหาร และเครื่องดื่ม | ข้อมูลข่าวสาร และ การสื่อสาร | | | | | บริการที่พักแรม และการบริการ | |
| Total | 1,440 | - | 1,370 | - | - | - | 819 | - | - | 2,202 | - | - | 120 | 120 | FEMALE | |
| หญิง | | | | | | | | | | | | | | | | |
| 1. ผู้จัดการ วิศวกรระดับอาวุโส และผู้บริหารฝ่ายขาย | - | - | - | - | - | - | - | - | - | - | - | - | - | - | - | 1. managers, senior officials and legislators |
| 2. ผู้ประกอบการวิชาชีพต่างๆ | - | - | - | - | - | - | - | - | - | - | - | - | - | - | - | 2. Professionals |
| 3. เจ้าหน้าที่เทคนิคและผู้ประกอบการวิชาชีพ ที่เกี่ยวข้องกันต่างๆ | - | - | - | - | - | - | - | - | - | - | - | - | - | - | - | 3. Technicians and associate professionals |
| 4. เสมียน | 618 | - | - | - | - | - | - | - | - | - | - | - | 120 | 120 | 4. Clerks | |
| 5. พนักงานบริการและผู้จำหน่ายสินค้า | 2,725 | - | - | - | - | - | 819 | - | - | 1,846 | - | - | - | - | 5. Service workers and sell goods | |
| 6. ผู้ปฏิบัติงานที่มีฝีมือในด้านการเกษตร ปลูกไม้ และประมง | - | - | - | - | - | - | - | - | - | - | - | - | - | - | 6. Skilled agricultural forest and fishery workers | |
| 7. ช่างฝีมือ และผู้ปฏิบัติงานที่เกี่ยวข้อง | 835 | - | 855 | - | - | - | - | - | - | - | - | - | - | - | 7. Craft and associate professionals | |
| 8. ผู้ควบคุมเครื่องจักรโรงงานและเครื่องจักร และผู้ปฏิบัติงานด้านการประกอบ | 535 | - | 535 | - | - | - | - | - | - | - | - | - | - | - | 8. Plant and machine controllers and assemblers | |
| 9. ผู้ประกอบการเชิงงานพื้นฐาน | 1,796 | 1,440 | - | - | - | - | - | - | - | - | - | - | 356 | - | 9. Elementary occupations | |
| 10. คนงานซึ่งไม่ได้ระบุไว้ในหมวดอื่น | - | - | - | - | - | - | - | - | - | - | - | - | - | - | 10. Workers not classifiable by occupation | |

ตารางที่ 14 จำนวนผู้ว่างงาน ที่เคยทำงานมาก่อน จำแนกตามอาชีพที่ครั้งสุดท้าย อุตสาหกรรมที่ครั้งสุดท้าย เขต และเขตการปกครอง ภาคเหนือ (ต่อ)

TABLE 14 UNEMPLOYED PERSONS, EVER WORKED BY LAST OCCUPATION, LAST INDUSTRY, SEX AND AREA, NORTHERN REGION (Contd.)

| อาชีพที่ครั้งสุดท้าย | อุตสาหกรรมที่ครั้งสุดท้าย (ต่อ) | | | | | | | | | | ไม่ทราบ Unknown | LAST OCCUPATION | |
|--|--|--|---|--|-----------------------|---|-------------------------------|---|--|---------|--------------------|-----------------|---|
| | กิจกรรม อสังหาริมทรัพย์ Real estate activities | กิจกรรมทางวิชาชีพ วิทย์และเทคโนโลยี Professional, scientific and technical activities | การบริหารงาน และสนับสนุน Administrative and support service activities | การบริหารราชการ ป้องกันประเทศ Public administration and defence | การศึกษา Education | กิจกรรมด้านสุขภาพ งานศิลปะและงาน Health and social work Art, entertainment | บริการอื่น ๆ Other service | งานในครัวเรือน Family household Activities of household | กิจกรรมนอก พื้นที่ Extra-territorial | ไม่ทราบ | | | |
| ทั้งหมด | - | 119 | 498 | 163 | - | - | - | - | - | - | 170 | - | TOTAL |
| ชาย | - | 119 | - | 163 | - | - | - | - | - | - | 110 | - | MALE |
| 1. ผู้จัดการ, ข้าราชการระดับอาวุโส และผู้บริหารผู้ดูแลขาย | - | - | - | - | - | - | - | - | - | - | - | - | 1. managers, senior officials and Legislators |
| 2. ผู้ประกอบวิชาชีพด้านต่างๆ | - | - | - | - | - | - | - | - | - | - | - | - | 2. Professionals |
| 3. เจ้าหน้าที่เทคนิคและผู้ประกอบวิชาชีพ ที่เกี่ยวข้องกันต่างๆ | - | - | - | - | - | - | - | - | - | - | - | - | 3. Technicians and associate professionals |
| 4. เสมียน | - | - | - | 163 | - | - | - | - | - | - | - | - | 4. Clerks |
| 5. พนักงานบริการและผู้จำหน่ายสินค้า | - | - | - | - | - | - | - | - | - | - | - | - | 5. Service workers and sell goods |
| 6. ผู้ปฏิบัติงานที่มีฝีมือในด้านการเกษตร ป่าไม้ และประมง | - | - | - | - | - | - | - | - | - | - | - | - | 6. Skilled agricultural forest and fishery workers |
| 7. ช่างฝีมือ และผู้ปฏิบัติงานที่เกี่ยวข้อง | - | - | - | - | - | - | - | - | - | - | - | - | 7. Craft and associate professionals |
| 8. ผู้ควบคุมเครื่องจักรโรงงานและเครื่องจักร และผู้ปฏิบัติงานด้านการประกอบ | - | - | - | - | - | - | - | - | - | - | - | - | 8. Plant and machine controllers and assemblers |
| 9. ผู้ประกอบอาชีพงานพื้นฐาน | - | 119 | - | - | - | - | - | - | - | - | 110 | - | 9. Elementary occupations |
| 10. คนงานที่มีตำแหน่งไม่ระบุหรืออื่น | - | - | - | - | - | - | - | - | - | - | - | - | 10. Workers not classifiable by occupation |

ตารางที่ 14 จำนวนผู้ว่างงาน ที่เคยทำงานมาก่อน จำแนกตามอาชีพที่ทำงานครั้งสุดท้าย อุตสาหกรรมที่ทำงานครั้งสุดท้าย และเขตการปกครอง ภาคเหนือ (ต่อ)

TABLE 14 UNEMPLOYED PERSONS, EVER WORKED BY LAST OCCUPATION, LAST INDUSTRY, SEX AND AREA, NORTHERN REGION (Contd.)

กรุงเทพมหานคร MUNICIPAL AREA

| อาชีพที่ทำงานครั้งสุดท้าย | อุตสาหกรรมที่ทำงานครั้งสุดท้าย (ต่อ) Last Industry (Contd.) | | | | | | | | | | ไม่ทราบ Unknown | LAST OCCUPATION | |
|--|---|--|--|-----------------------|---|--|-------------------------------|---|--|---------|--------------------|-----------------|---|
| | กิจกรรมอสังหาริมทรัพย์ Real estate activities | กิจกรรมทางวิชาชีพ และเทคนิค Professional, scientific and technical activities | การบริหารราชการ และกิจการสาธารณะ Public administration and support service activities | การศึกษา Education | กิจกรรมด้านสุขภาพ และสังคม Health and social work | ศิลปะ ความบันเทิง และการนันทนาการ Art, entertainment and recreation | บริการอื่น ๆ Other service | งานไม่ระบุ Activities of unclassified | กิจกรรมนอก เขต Extra-territorial | ไม่ทราบ | | | |
| หญิง | | | 498 | | | | | | | 60 | | | FEMALE |
| 1. ผู้จัดการ วิศวกร ศึกษานิเทศ และผู้บริหารมืออาชีพ | - | - | - | - | - | - | - | - | - | - | - | - | 1. managers, senior officials and Legislators |
| 2. ผู้ประกอบการวิชาชีพต่างๆ | - | - | - | - | - | - | - | - | - | - | - | - | 2. Professionals |
| 3. เจ้าหน้าที่เทคนิคและผู้ประกอบการวิชาชีพ ที่เกี่ยวข้องกันต่างๆ | - | - | - | - | - | - | - | - | - | - | - | - | 3. Technicians and associate professionals |
| 4. เสมียน | - | - | 498 | - | - | - | - | - | - | - | - | - | 4. Clerks |
| 5. พนักงานบริการและผู้จำหน่ายสินค้า | - | - | - | - | - | - | - | - | - | 60 | - | - | 5. Service workers and sell goods |
| 6. ผู้ปฏิบัติงานที่มีฝีมือในด้านการเกษตร ปศุสัตว์ และประมง | - | - | - | - | - | - | - | - | - | - | - | - | 6. Skilled agricultural forest and fishery workers |
| 7. ช่างฝีมือ และผู้ปฏิบัติงานที่เกี่ยวข้อง | - | - | - | - | - | - | - | - | - | - | - | - | 7. Craft and associate professionals |
| 8. ผู้ควบคุมเครื่องจักรโรงงานและเครื่องจักร และผู้ปฏิบัติงานด้านการประกอบ | - | - | - | - | - | - | - | - | - | - | - | - | 8. Plant and machine controllers and assemblers |
| 9. ผู้ประกอบการช่างงานพื้นฐาน | - | - | - | - | - | - | - | - | - | - | - | - | 9. Elementary occupations |
| 10. คนงานซึ่งไม่ได้ระบุไว้ในหมวดอื่น | - | - | - | - | - | - | - | - | - | - | - | - | 10. Workers not classifiable by occupation |

ตารางที่ 14 จำนวนผู้ว่างงานที่ยังทำงานก่อน จำนวนคนอาศัยที่ทำงานอยู่ตามอุตสาหกรรมที่ทำงานอยู่ เพศ และเขตปกครอง ภาคเหนือ (ต่อ)
TABLE 14 UNEMPLOYED PERSONS, EVER WORKED BY LAST OCCUPATION, LAST INDUSTRY, SEX AND AREA, NORTHERN REGION (Contd.)

| อาชีพที่ทำงานครั้งสุดท้าย | อุตสาหกรรมที่ทำงานอยู่ | | | | | | | | | | รวม | Last Industry | การขนส่งและ การเก็บสินค้า Transportation and storage | ที่พักแรมและ บริการอาหาร Accommodation and food service | ข้อมูลข่าวสาร และการสื่อสาร Information and communication | บริการทางการเงิน Financial Intermediation | LAST OCCUPATION |
|--|---|--|--------------------------|---|--|-----------------------------|--|--|--|--|-----|---------------|---|--|--|---|---|
| | เกษตรกรรม และการประมง Agriculture | การทำ เหมืองแร่ และเหมืองหิน Mining | การผลิต Manufacturing | ไฟฟ้า ก๊าซ ไอน้ำระบบปรับอากาศ Electricity | การจำหน่าย น้ำร้อน น้ำเย็น และประปา Water supply sewerage, waste | การก่อสร้าง Construction | การขนส่ง การพาณิชย์ การบริการขนส่ง Transport, storage | การขนส่ง และ การเก็บสินค้า Transportation and storage | ที่พักแรมและ บริการอาหาร Accommodation and food service | ข้อมูลข่าวสาร และการสื่อสาร Information and communication | | | | | | | |
| รวม | 24,338 | 487 | 4,546 | 488 | 9,270 | 1,014 | - | 1,813 | - | - | - | - | - | - | - | - | TOTAL |
| ชาย | 15,538 | 245 | 1,342 | 488 | 8,930 | 336 | - | 1,146 | - | - | - | - | - | - | - | - | MALE |
| 1. ผู้จัดการ ข้าราชการระดับอาวุโส และผู้บริหารผู้ชำนาญการ | - | - | - | - | - | - | - | - | - | - | - | - | - | - | - | - | 1. managers, senior officials and legislators |
| 2. ผู้ประกอบวิชาชีพชั้นกลาง | - | - | - | - | - | - | - | - | - | - | - | - | - | - | - | - | 2. Professionals |
| 3. เจ้าหน้าที่เทคนิคและผู้ประกอบวิชาชีพ ที่มีคุณวุฒิขั้นต้น | - | - | - | - | - | - | - | - | - | - | - | - | - | - | - | - | 3. Technicians and associate professionals |
| 4. เสมียน | 488 | - | - | 488 | - | - | - | - | - | - | - | - | - | - | - | - | 4. Clerks |
| 5. พนักงานบริการและผู้จำหน่ายสินค้า | 1,251 | - | - | - | - | - | - | - | - | 105 | - | - | 1,146 | - | - | - | 5. Service workers and sell goods |
| 6. ผู้ปฏิบัติงานที่มีคุณวุฒิขั้นต้นด้านการเกษตร ป่าไม้ และประมง | - | - | - | - | - | - | - | - | - | - | - | - | - | - | - | - | 6. Skilled agricultural forest and fishery workers |
| 7. ข้าราชการ และผู้ปฏิบัติงานที่มีคุณวุฒิ สูง | 6,158 | - | 1,342 | - | 4,816 | - | - | - | - | - | - | - | - | - | - | - | 7. Chief and associate professionals |
| 8. ผู้ควบคุมเครื่องจักรโรงงานและเครื่องจักร และผู้ปฏิบัติงานด้านการประกอบ | 1,753 | 245 | - | - | - | - | - | - | - | - | - | - | - | - | - | - | 8. Plant and machine controllers and assemblers |
| 9. ผู้ประกอบอาชีพงานพื้นฐาน | 5,888 | 860 | - | - | 4,114 | 231 | - | - | - | - | - | - | - | - | - | - | 9. Elementary occupations |
| 10. คนงานที่มีคุณวุฒิขั้นต้นหรือไม่มี | - | - | - | - | - | - | - | - | - | - | - | - | - | - | - | - | 10. Workers not classifiable by occupation |

ตารางที่ 14 จำนวนผู้ว่างงาน ที่เคยทำงานมาก่อน จำแนกตามอาชีพที่ทำงานครั้งสุดท้าย อุตสาหกรรมที่ทำงานครั้งสุดท้าย เพศ และเขตการปกครอง ภาคเหนือ (ต่อ)
TABLE 14 UNEMPLOYED PERSONS, EVER WORKED BY LAST OCCUPATION, LAST INDUSTRY, SEX AND AREA, NORTHERN REGION (Contd.)

| อาชีพที่ทำงานครั้งสุดท้าย | อุตสาหกรรมที่ทำงานครั้งสุดท้าย | | | | | | | | | | รวม | LAST OCCUPATION | |
|--|--|--|--------------------------|---|---|-----------------------------|---|--|--|--|-----|-----------------|--|
| | เกษตรกรรม และการประมง Agriculture and fishing | การทำ เหมืองแร่ และเหมืองหิน Mining | การผลิต Manufacturing | ไฟฟ้า ก๊าซ ไอน้ำ ระบบประปา และของเสีย Electricity and water supply and waste | การส่งน้ำ บำบัดน้ำเสีย และประปา Water supply sewerage, waste | การก่อสร้าง Construction | การขนส่ง การพาณิชย์ การส่งไปรษณีย์ Transport, storage and communication | การขนส่ง และ สถานที่เก็บสินค้า Transportation and storage | ที่พักแรมและ บริการอาหาร Accommodation and food service | ข้อมูลข่าวสาร และการสื่อสาร Information and communication | | | กิจกรรมการเงินและ การประกันภัย Financial Intermediation |
| หญิง | 2,824 | 243 | 3,204 | - | 339 | 678 | - | 667 | - | - | - | - | FEMALE |
| 1. ผู้จัดการ วิศวกรระดับอาวุโส และผู้บริหารฝ่ายขาย | - | - | - | - | - | - | - | - | - | - | - | - | 1. managers, senior officials and legislators |
| 2. ผู้ประกอบการวิชาชีพต่าง ๆ | - | - | - | - | - | - | - | - | - | - | - | - | 2. Professionals |
| 3. เจ้าหน้าที่เทคนิคและผู้ประกอบการวิชาชีพ ที่เกี่ยวข้องกันต่าง ๆ | - | - | - | - | - | - | - | - | - | - | - | - | 3. Technicians and associate professionals |
| 4. เสมียน | - | - | - | - | - | - | - | - | - | - | - | - | 4. Clerks |
| 5. พนักงานบริการและผู้จำหน่ายสินค้า | - | - | - | - | - | 678 | - | - | - | - | - | - | 5. Service workers and sell goods |
| 6. ผู้ปฏิบัติงานที่มีฝีมือในด้านการเกษตร ป่าไม้ และประมง | 1,525 | - | - | - | - | - | - | - | - | - | - | - | 6. Skilled agricultural, forest and fishery workers |
| 7. ช่างฝีมือ และผู้ปฏิบัติงานที่เกี่ยวข้อง | - | - | - | - | - | - | - | - | - | - | - | - | 7. Craft and associate professionals |
| 8. ผู้ควบคุมเครื่องจักรโรงงานและเครื่องจักร และผู้ปฏิบัติงานด้านการประกอบ | - | - | 3,204 | - | - | - | - | - | - | - | - | - | 8. Plant and machine controllers and assemblers |
| 9. ผู้ประกอบการเชิงงานพื้นฐาน | 1,299 | 243 | - | - | 339 | - | - | 353 | - | - | - | - | 9. Elementary occupations |
| 10. คนงานซึ่งไม่สามารถระบุงานอาชีพ | - | - | - | - | - | - | - | - | - | - | - | - | 10. Workers not classifiable by occupation |

ตารางที่ 14 จำนวนผู้ว่างงาน ที่เคยทำงานมาก่อน จำแนกตามอาชีพที่ทำงานครั้งสุดท้าย อุตสาหกรรมที่ทำงานครั้งสุดท้าย และเขตการปกครอง ภาคเหนือ (ต่อ)

TABLE 14 UNEMPLOYED PERSONS, EVER WORKED BY LAST OCCUPATION, LAST INDUSTRY, SEX AND AREA, NORTHERN REGION (Contd.)

หน่วยนับ: Person

| อาชีพที่ทำงานครั้งสุดท้าย | อุตสาหกรรมที่ทำงานครั้งสุดท้าย (ต่อ) | | | | | | | | | | LAST OCCUPATION | |
|---|---|--|---|---|--------------------|--|--|----------------------------|--|-------------------------------------|-----------------|--|
| | กิจกรรมอสังหาริมทรัพย์ Real estate activities | กิจกรรมทางวิชาชีพ วิทยาศาสตร์และเทคนิค Professional, scientific and technical activities | การบริหารราชการ และบริการสนับสนุน และบริการสนับสนุน Administrative and support service activities | การบริหารราชการ และบริการสนับสนุน และบริการสนับสนุน Public administration and defence | การศึกษา Education | กิจกรรมด้านสุขภาพ และบริการดูแลสุขภาพ Health and social work | ศิลปะ ความบันเทิง และนันทนาการ Art, entertainment and recreation | บริการอื่น ๆ Other service | งานในครัวเรือน Family household activities | กิจกรรมนอกพื้นที่ Extra-territorial | | ไม่ทราบ Unknown |
| 682รวม | - | - | 682 | - | 846 | - | - | - | - | - | - | TOTAL |
| ชาย | - | - | 682 | - | - | - | - | - | - | - | - | MALE |
| 1. ผู้จัดการ ข้าราชการระดับอาวุโส และผู้บริหารอาวุโส | - | - | - | - | - | - | - | - | - | - | - | 1. managers, senior officials and Legislators |
| 2. ผู้ประกอบวิชาชีพด้านต่างๆ | - | - | - | - | - | - | - | - | - | - | - | 2. Professionals |
| 3. เจ้าหน้าที่เทคนิคและผู้ประกอบวิชาชีพที่เกี่ยวข้องกันต่างๆ | - | - | - | - | - | - | - | - | - | - | - | 3. Technicians and associate professionals |
| 4. เสมียน | - | - | - | - | - | - | - | - | - | - | - | 4. Clerks |
| 5. พนักงานบริการและผู้จำหน่ายสินค้า | - | - | - | - | - | - | - | - | - | - | - | 5. Service workers and sell goods |
| 6. ผู้ปฏิบัติงานที่มีฝีมือในด้านการเกษตร ป่าไม้ และประมง | - | - | - | - | - | - | - | - | - | - | - | 6. Skilled agricultural forest and fishery workers |
| 7. ช่างฝีมือ และผู้ปฏิบัติงานที่เกี่ยวข้อง | - | - | - | - | - | - | - | - | - | - | - | 7. Craft and associate professionals |
| 8. ผู้ควบคุมเครื่องจักรโรงงานและเครื่องจักร และผู้ปฏิบัติงานด้านการประกอบ | - | - | - | - | - | - | - | - | - | - | - | 8. Plant and machine controllers and assemblers |
| 9. ผู้ประกอบอาชีพงานพื้นฐาน | - | - | 682 | - | - | - | - | - | - | - | - | 9. Elementary occupations |
| 10. คนงานที่มีตำแหน่งไม่ระบุหรืออื่น | - | - | - | - | - | - | - | - | - | - | - | 10. Workers not classifiable by occupation |

ตารางที่ 14 จำนวนผู้ว่างงาน ที่เคยทำงานมาก่อน จำแนกตามอาชีพที่ทำงานครั้งสุดท้าย อุตสาหกรรมที่ทำงานครั้งสุดท้าย และเขตการปกครอง ภาคเหนือ (ต่อ)
 TABLE 14 UNEMPLOYED PERSONS, EVER WORKED BY LAST OCCUPATION, LAST INDUSTRY, SEX AND AREA, NORTHERN REGION (Contd.)

| อาชีพที่ทำงานครั้งสุดท้าย | อุตสาหกรรมที่ทำงานครั้งสุดท้าย (ต่อ) Last Industry (Contd.) | | | | | | | | | | ไม่ทราบ Unknown | LAST OCCUPATION | |
|--|---|--|--|--|-----------------------|--|-------------------------------|---|---|---|--------------------|-----------------|--|
| | กิจกรรม อสังหาริมทรัพย์ Real estate activities | กิจกรรมทางวิชาชีพ วิทย์และเทคโนโลยี Professional, scientific and technical activities | การบริหารงาน และสนับสนุน Administrative and support service activities | การบริหารราชการ รัฐกิจบริหาร Public admin- istration, defence | การศึกษา Education | กิจกรรมด้านสุขภาพ งานศิลปะและงาน Health and social work, Art, entertain- ment | บริการอื่น ๆ Other service | งานไม่จัดเป็น ประเภท Activities of household | กิจกรรมของ องค์กร Extra- territorial | | | | |
| หญิง | | | | | 846 | | | | | | | | FEMALE |
| 1. ผู้จัดการข้าราชการ และผู้บริหารเอกชน | - | - | - | - | - | - | - | - | - | - | - | - | 1. managers, senior officials and Legislators |
| 2. ผู้ประกอบการ และผู้บริหารอื่น ๆ | - | - | - | - | 846 | - | - | - | - | - | - | - | 2. Professionals |
| 3. เจ้าหน้าที่เทคนิคและผู้ประกอบการ ที่เกี่ยวข้องกันต่าง ๆ | - | - | - | - | - | - | - | - | - | - | - | - | 3. Technicians and associate professionals |
| 4. เสมียน | - | - | - | - | - | - | - | - | - | - | - | - | 4. Clerks |
| 5. พนักงานบริการและผู้จำหน่าย สินค้า | - | - | - | - | - | - | - | - | - | - | - | - | 5. Service workers and sell goods |
| 6. ผู้ปฏิบัติงานที่มีฝีมือในด้านการเกษตร ป่าไม้ และประมง | - | - | - | - | - | - | - | - | - | - | - | - | 6. Skilled agricultural forest and fishery workers |
| 7. ช่างฝีมือ และผู้ปฏิบัติงานที่เกี่ยวข้อง | - | - | - | - | - | - | - | - | - | - | - | - | 7. Craft and associate professionals |
| 8. ผู้ควบคุมเครื่องจักรโรงงานและเครื่องจักร และผู้ปฏิบัติงานด้านการประกอบ | - | - | - | - | - | - | - | - | - | - | - | - | 8. Plant and machine controls and assemblers |
| 9. ผู้ประกอบการช่างงานพื้นฐาน | - | - | - | - | - | - | - | - | - | - | - | - | 9. Elementary occupations |
| 10. คนงานซึ่งมีลักษณะไม่แน่นอน | - | - | - | - | - | - | - | - | - | - | - | - | 10. Workers not classifiable by occupation |

ตารางที่ 15 จำนวนลูกจ้าง จำนวนตามค่าจ้างเฉลี่ย ผลประโยชน์อื่นๆ ที่ได้รับ อุตสาหกรรม ภาคเหนือ
TABLE 15 EMPLOYEE BY AVERAGE WAGE, FRINGE BENEFIT, INDUSTRY, NORTHERN REGION

ไตรมาสที่ 1/2560 : Quarter 1/2017

หน่วยเป็นพัน : in Thousands

| อุตสาหกรรม | จำนวนลูกจ้าง Total Employee | ค่าจ้างเฉลี่ย Average Wage | ได้รับเป็นเงิน in Cash | | | | ลูกจ้างที่ได้รับผลประโยชน์อื่นๆ | | | ได้รับเป็นสิ่งของ In Kind | | | INDUSTRY |
|--|-----------------------------------|----------------------------------|------------------------|-------------------------|---------------------------|---------------|---------------------------------|-------------------------|-----------------|--|--|--|----------|
| | | | โบนัส Bonus | ค่าล่วงเวลา Overtime | เงินอื่นๆ Other Income | อาหาร Food | เครื่องแต่งกาย Clothes | ที่อยู่อาศัย Housing | อื่นๆ Others | | | | |
| ยอดรวม | 2,616.9 | 11,051.1 | 26.4 | 114.0 | 262.8 | 116.1 | 6.1 | 72.1 | 27.3 | TOTAL | | | |
| 1.เกษตรกรรม การป่าไม้ และการประมง | 438.0 | 5,191.5 | - | 0.4 | 0.1 | 12.6 | 0.5 | 9.1 | 5.9 | 1. Agriculture, forestry and fishing | | | |
| 2.การขุดเหมืองแร่ และหิน | 12.2 | 10,079.1 | 0.5 | 0.9 | 1.0 | 0.1 | 0.1 | 0.1 | - | 2. Mining and quarrying | | | |
| 3. การผลิต | 325.8 | 8,410.9 | 11.5 | 38.2 | 33.2 | 10.8 | 1.1 | 3.3 | 5.7 | 3. Manufacturing | | | |
| 4. ไฟฟ้า ก๊าซ ไอน้ำ และระบบปรับอากาศ | 28.2 | 32,879.1 | 0.3 | 1.9 | 6.4 | 0.2 | - | 2.7 | 2.7 | 4. Electricity, gas, steam and air conditioning supply | | | |
| 5. การจัดหา การจัดการและการบำบัดน้ำเสีย ของเสีย และสิ่งปฏิกูล | 15.9 | 10,002.2 | - | 0.5 | - | - | - | 1.3 | - | 5. Water supply, sewerage, waste management and remediation activities | | | |
| 6. การก่อสร้าง | 433.6 | 7,274.9 | 0.7 | 2.4 | 0.9 | 4.0 | 0.4 | 0.9 | 8.9 | 6. Construction | | | |
| 7. การขายส่ง และการขายปลีก การซ่อมยานยนต์ | 320.4 | 9,126.0 | 8.3 | 11.6 | 27.4 | 8.4 | 1.4 | 5.0 | 0.4 | 7. Wholesale and retail trade; repair of motor vehicles and motorcycles | | | |
| 8. การขนส่ง และสถานที่พักผ่อน | 50.4 | 12,369.9 | 0.1 | 2.7 | 6.7 | 0.8 | 0.3 | 2.6 | - | 8. Transportation and storage | | | |
| 9. ที่พักรวมและบริการด้านอาหาร | 118.1 | 8,255.7 | 1.1 | 4.5 | 19.1 | 57.4 | 1.4 | 4.3 | 1.3 | 9. Accommodation and food service activities | | | |
| 10. ข้อมูลข่าวสารและการสื่อสาร | 11.4 | 13,481.5 | - | 0.9 | 1.2 | - | - | 1.0 | 0.2 | 10. Information and communication | | | |
| 11. กิจกรรมทางการเงินและการประกันภัย | 52.6 | 18,313.4 | 0.6 | 0.9 | 6.3 | 0.2 | 0.2 | 0.8 | 0.2 | 11. Financial and insurance activities | | | |
| 12. กิจกรรมอสังหาริมทรัพย์ | 6.6 | 9,034.1 | - | - | 0.4 | 0.2 | - | 0.2 | - | 12. Real estate activities | | | |
| 13. กิจกรรมทางวิชาชีพ วิทยาศาสตร์ และเทคนิค | 25.3 | 14,060.0 | - | 0.8 | 0.5 | - | - | 1.1 | - | 13. Professional, scientific and technical activities | | | |
| 14. กิจกรรมการบริหารและการสนับสนุน | 32.8 | 9,315.4 | - | 0.7 | 2.5 | 0.4 | - | 1.2 | 0.5 | 14. Administrative and support service activities | | | |
| 15. การบริหารราชการ การป้องกันประเทศ การประกันสังคม | 299.6 | 16,638.9 | 1.2 | 5.9 | 51.7 | 0.5 | - | 15.7 | 0.4 | 15. Public administration and defence; compulsory social security | | | |
| 16. การศึกษา | 215.7 | 23,293.7 | 1.5 | 2.1 | 73.8 | 4.3 | 0.2 | 9.3 | 0.3 | 16. Education | | | |
| 17. กิจกรรมด้านสุขภาพและงานสังคมสงเคราะห์ | 132.5 | 18,796.1 | - | 39.3 | 29.7 | 2.1 | - | 6.4 | 0.2 | 17. Human health and social work activities | | | |
| 18. ศิลปะ ความบันเทิง และนันทนาการ | 14.0 | 9,136.8 | - | 0.4 | 0.8 | 1.1 | - | 0.3 | - | 18. Arts, entertainment and recreation | | | |
| 19. กิจกรรมบริการด้านอื่น ๆ | 40.6 | 7,328.1 | 0.6 | - | 0.7 | 4.0 | - | 2.8 | 0.4 | 19. Other service activities | | | |
| 20. กิจกรรมการจ้างงานในครัวเรือนส่วนบุคคล การผลิตสินค้าและบริการที่ทำขึ้นเองเพื่อใช้ในครัวเรือน | 41.2 | 5,598.0 | 0.1 | - | 0.4 | 8.5 | 0.5 | 3.9 | 0.3 | 20. Activities of households as employers; undifferentiated goods and services-producing activities of households for own use | | | |
| 21. กิจกรรมขององค์กรระหว่างประเทศ | 2.0 | 12,993.0 | - | - | - | 0.6 | - | - | - | 21. Activities of extraterritorial organizations and bodies | | | |
| 22. ไม่ทราบ | - | - | - | - | - | - | - | - | - | 22. Unknown | | | |

ตารางที่ 15 จำนวนลูกจ้าง จำแนกตามค่าจ้างเฉลี่ย และประโยชน์อื่นๆ ที่ได้รับ อุตสาหกรรม เขต และเขตการปกครอง ภาคเหนือ (ต่อ)
TABLE 15 EMPLOYEE BY AVERAGE WAGE, FRINGE BENEFIT, INDUSTRY, SEX AND AREA, NORTHERN REGION (Contd.)

| อุตสาหกรรม Industry | จำนวนลูกจ้าง Employee | | | | | | | | | | ค่าจ้างเฉลี่ย Average Wage | | | | | | | | | | อุตสาหกรรม เขต และเขตการปกครอง ภาคเหนือ Industry | | | | | | | | | |
|---|--------------------------|-------------------------|---------------------------|---------------|---------------------|---------------------------|-----------------|----------------|-------------------------|---------------------------|-------------------------------|---------------------|-------------------------|-----------------|----------------|---------------------------|---------------------------|---------------|---------------------|-------------------------|---|----------------|-------------------------|---------------------------|---------------|---------------------|-------------------------|-----------------|---------|----------|
| | ได้รับเป็นเงิน In Cash | | | | | ได้รับเป็นสิ่งของ In Kind | | | | | ได้รับเป็นเงิน In Cash | | | | | ได้รับเป็นสิ่งของ In Kind | | | | | TOTAL | | | | | MALE | | | | |
| | โบนัส Bonus | ค่าล่วงเวลา Overtime | เงินอื่นๆ Other income | อาหาร Food | เสื้อผ้า Clothes | ที่อยู่อาศัย Housing | อื่นๆ Others | โบนัส Bonus | ค่าล่วงเวลา Overtime | เงินอื่นๆ Other income | อาหาร Food | เสื้อผ้า Clothes | ที่อยู่อาศัย Housing | อื่นๆ Others | โบนัส Bonus | ค่าล่วงเวลา Overtime | เงินอื่นๆ Other income | อาหาร Food | เสื้อผ้า Clothes | ที่อยู่อาศัย Housing | อื่นๆ Others | โบนัส Bonus | ค่าล่วงเวลา Overtime | เงินอื่นๆ Other income | อาหาร Food | เสื้อผ้า Clothes | ที่อยู่อาศัย Housing | อื่นๆ Others | | |
| ยอดรวม ชาย | 1,063.0 | 576.3 | 52.6 | 3.5 | 70.8 | 10.6 | 3.8 | 12,924.0 | 13,042.1 | 6,314.5 | 9,903.7 | 9,679.0 | 39,370.6 | 7,662.0 | 8,244.7 | 9,625.5 | 14,898.6 | 11,030.5 | 17,559.6 | 26,790.0 | 8,531.1 | 15,556.5 | 11,394.3 | 19,256.8 | 26,164.9 | 28,151.8 | 9,505.9 | 7,638.2 | 6,708.8 | 10,140.0 |
| 1. เกษตรกรรม การปศุสัตว์ และการประมง | - | - | - | - | - | - | - | 68.2 | 28.2 | 0.4 | 0.6 | 10.2 | 1.1 | - | 1.3 | 1.2 | 2.2 | 0.2 | - | - | - | - | - | 2.4 | 1.2 | 4.0 | - | - | - | - |
| 2. การทำเหมืองแร่ และเหมืองหิน | - | - | - | - | - | - | - | 0.4 | 0.6 | - | - | 10.2 | 1.1 | - | 1.2 | 2.2 | 0.2 | 0.2 | - | - | - | - | - | - | - | - | - | - | - | - |
| 3. การผลิต | - | - | - | - | - | - | - | 0.6 | 0.6 | - | - | 10.2 | 1.1 | - | 1.2 | 2.2 | 0.2 | 0.2 | - | - | - | - | - | - | - | - | - | - | - | - |
| 4. ไฟฟ้า ก๊าซ ไอน้ำและระบบปรับอากาศ | - | - | - | - | - | - | - | 10.2 | 10.2 | 9.8 | 1.9 | 0.6 | 0.1 | - | 1.9 | 1.9 | 0.2 | 1.9 | - | - | - | - | - | - | - | - | - | - | - | - |
| 5. การจัดการ การจัดการและการบำบัดน้ำเสีย ของเสีย และสิ่งปฏิกูล | - | - | - | - | - | - | - | 1.1 | 1.1 | 3.3 | - | 0.1 | - | - | - | - | - | - | - | - | - | - | - | - | - | - | - | - | - | - |
| 6. การก่อสร้าง | - | - | - | - | - | - | - | 1.3 | 1.3 | 0.6 | 1.0 | 0.1 | - | - | 1.0 | 1.0 | 0.2 | 1.0 | - | - | - | - | - | - | - | - | - | - | - | - |
| 7. การขนส่ง และการขายปลีก การซ่อมยานยนต์ | - | - | - | - | - | - | - | 1.2 | 1.2 | 6.3 | 2.4 | 1.2 | - | - | 2.4 | 2.4 | 0.2 | 2.4 | - | - | - | - | - | - | - | - | - | - | - | - |
| 8. การขนส่ง และสถานที่เก็บสินค้า | - | - | - | - | - | - | - | 2.2 | 2.2 | 2.9 | 0.2 | 1.2 | - | - | 0.2 | 0.2 | 0.3 | 0.2 | - | - | - | - | - | - | - | - | - | - | - | - |
| 9. ที่พักแรมและบริการด้านอาหาร | - | - | - | - | - | - | - | 2.7 | 2.7 | 7.1 | 12.9 | 0.7 | - | - | 12.9 | 0.4 | 0.4 | 12.9 | - | - | - | - | - | - | - | - | - | - | - | - |
| 10. ข้อมูลข่าวสารและการสื่อสาร | - | - | - | - | - | - | - | 0.2 | 0.2 | 0.3 | - | 1.0 | - | - | - | - | - | - | - | - | - | - | - | - | - | - | - | - | - | - |
| 11. กิจกรรมทางการเงินและการประกันภัย | - | - | - | - | - | - | - | 0.0 | 0.0 | 2.2 | - | 0.6 | - | - | - | - | 0.1 | - | - | - | - | - | - | - | - | - | - | - | - | - |
| 12. กิจกรรมอสังหาริมทรัพย์ | - | - | - | - | - | - | - | - | - | - | - | 0.1 | - | - | - | - | - | - | - | - | - | - | - | - | - | - | - | - | - | - |
| 13. กิจกรรมทางวิชาชีพ วิทยาศาสตร์ และเทคนิค | - | - | - | - | - | - | - | 0.2 | 0.2 | 0.5 | - | 0.1 | - | - | - | - | - | - | - | - | - | - | - | - | - | - | - | - | - | - |
| 14. กิจกรรมการบริการและการบริการสนับสนุน | - | - | - | - | - | - | - | 0.7 | 0.7 | 0.8 | - | 0.1 | - | - | - | - | - | - | - | - | - | - | - | - | - | - | - | - | - | - |
| 15. การบริหารราชการ การป้องกันประเทศ การประกันสังคม | - | - | - | - | - | - | - | 2.4 | 2.4 | 24.9 | - | 6.0 | - | - | - | - | - | - | - | - | - | - | - | - | - | - | - | - | - | - |
| 16. การศึกษา | - | - | - | - | - | - | - | 1.2 | 1.2 | 13.6 | - | 1.7 | - | - | - | - | - | - | - | - | - | - | - | - | - | - | - | - | - | - |
| 17. กิจกรรมด้านสุขภาพและงานสังคมสงเคราะห์ | - | - | - | - | - | - | - | 4.0 | 4.0 | 2.5 | - | 1.2 | - | - | - | - | - | - | - | - | - | - | - | - | - | - | - | - | - | - |
| 18. ศิลปะ ความบันเทิง และนันทนาการ | - | - | - | - | - | - | - | - | - | - | 0.2 | - | - | - | - | - | - | 0.2 | - | - | - | - | - | - | - | - | - | - | - | - |
| 19. กิจกรรมบริการด้านอื่นๆ | - | - | - | - | - | - | - | - | - | - | 1.2 | 1.3 | - | - | 1.2 | - | - | 1.2 | - | - | - | - | - | - | - | - | - | - | - | - |
| 20. กิจกรรมการจ้างงานในครัวเรือนส่วนบุคคล การสัณนิษฐานและการบริการที่ตนเองทำไว้เป็นประจำ | - | - | - | - | - | - | - | 0.1 | 0.1 | - | - | 0.1 | - | - | - | - | - | - | - | - | - | - | - | - | - | - | - | - | - | - |
| 21. กิจกรรมขององค์กรระหว่างประเทศ | - | - | - | - | - | - | - | - | - | - | - | - | - | - | - | - | - | - | - | - | - | - | - | - | - | - | - | - | - | - |
| 22. ไม่ทราบ | - | - | - | - | - | - | - | - | - | - | - | - | - | - | - | - | - | - | - | - | - | - | - | - | - | - | - | - | - | - |

ไตรมาสที่ 1/2560 : Quarter 1/2017

หน่วยเป็นพัน : In Thousands

ตารางที่ 15 จำนวนลูกจ้าง จำนวนตามค่าจ้างเฉลี่ย ผลประโยชน์อื่น ๆ ที่ได้รับ อุตสาหกรรม เพศ และเขตภาคกลาง ภาคเหนือ (ต่อ)

TABLE 15 EMPLOYEE BY AVERAGE WAGE, FRINGE BENEFIT, INDUSTRY, SEX AND AREA, NORTHERN REGION (Contd.)

หน่วยเป็นพัน : In Thousands

| อุตสาหกรรม | จำนวนลูกจ้าง Total Employee | ได้รับเป็นเงิน In Cash | | ได้รับเป็นสิ่งของ In Kind | | ได้รับเป็นเงินอื่น ๆ | | อุตสาหกรรม |
|--|-----------------------------------|----------------------------------|----------------|---------------------------|---------------------------|----------------------|---------------------|--|
| | | ค่าจ้างเฉลี่ย Average Wage | โบนัส Bonus | ค่าล่วงเวลา Overtime | เงินอื่นๆ Other income | อาหาร Food | เสื้อผ้า Clothes | |
| ยอดรวม | 1,553.9 | 0.0 | 0.0 | 0.0 | 0.0 | 0.0 | 0.0 | TOTAL |
| ชาย | 890.4 | 16,751.8 | - | 18.5 | 15.1 | - | 1.6 | MALE |
| 1. เกษตรกรรม การปศุสัตว์ และการประมง | 200.1 | 9,157.4 | - | - | 0.4 | - | 0.3 | 1. Agriculture, forestry and fishing |
| 2. การทำเหมืองแร่ และเหมืองหิน | 6.0 | 6,146.9 | - | - | - | - | 0.4 | 2. Mining and quarrying |
| 3. การผลิต | 90.5 | 5,298.0 | - | - | 0.4 | - | 1.5 | 3. Manufacturing |
| 4. ไฟฟ้า ก๊าซ ไอน้ำและระบบปรับอากาศ | 11.8 | 25,000.0 | - | - | - | - | - | 4. Electricity, gas, steam and air conditioning supply |
| 5. การจัดการน้ำ การจัดการและการบำบัดน้ำเสีย ของเสีย และสิ่งปฏิกูล | 7.3 | - | - | - | - | - | - | 5. Water supply; sewerage, waste management and remediation activities |
| 6. การก่อสร้าง | 231.1 | 9,532.8 | 8.1 | 24.7 | 57.4 | 2.0 | 19.3 | 6. Construction |
| 7. การขนส่ง และการขายปลีก การซ่อมยานยนต์ | 95.6 | 5,330.9 | - | - | - | 0.5 | 1.7 | 7. Wholesale and retail trade; repair of motor vehicles and motorcycles |
| 8. การขนส่ง และสถานที่เก็บสินค้า | 30.7 | 10,891.6 | 0.5 | - | 1.0 | - | - | 8. Transportation and storage |
| 9. ที่พักแรมและบริการด้านอาหาร | 9.5 | 8,886.8 | 2.0 | 9.1 | 4.3 | - | 1.6 | 9. Accommodation and food service activities |
| 10. ข้อมูลข่าวสารและการสื่อสาร | 3.2 | 26,696.7 | 0.3 | 0.4 | 2.3 | - | 2.1 | 10. Information and communication |
| 11. กิจกรรมทางการเงินและการประกันภัย | 11.5 | 11,653.2 | - | 0.3 | - | - | 1.2 | 11. Financial and insurance activities |
| 12. กิจกรรมอสังหาริมทรัพย์ | 0.5 | 7,144.7 | - | 0.9 | 0.3 | 0.4 | 0.8 | 12. Real estate activities |
| 13. กิจกรรมทางวิชาชีพ วิทยาศาสตร์ และเทคนิค | 6.9 | 8,948.8 | 3.6 | 3.4 | 9.9 | 1.1 | 2.0 | 13. Professional, scientific and technical activities |
| 14. กิจกรรมการบริการและการบริการสนับสนุน | 10.6 | 11,115.0 | - | 0.4 | 3.6 | - | 1.2 | 14. Administrative and support service activities |
| 15. การบริหารราชการ การป้องกันประเทศ การประกันสังคม | 100.4 | 7,616.6 | - | - | 0.5 | - | 0.5 | 15. Public administration and defence; compulsory social security |
| 16. การศึกษา | 31.3 | 7,296.3 | - | 0.5 | 1.0 | - | - | 16. Education |
| 17. กิจกรรมด้านสุขภาพและการส่งเสริมสังคมและวัฒนธรรม | 18.0 | 16,003.8 | - | 0.7 | 0.6 | - | - | 17. Human health and social work activities |
| 18. ศิลปะ ความบันเทิง และนันทนาการ | 6.6 | 2,000.0 | - | - | - | - | - | 18. Arts, entertainment and recreation |
| 19. กิจกรรมบริการด้านอื่น ๆ | 12.8 | 12,817.0 | - | 0.6 | - | - | 0.9 | 19. Other service activities |
| 20. กิจกรรมการจ้างงานในครัวเรือนส่วนบุคคล การผลิตสินค้าและบริการที่ขึ้นเองเพื่อใช้ในครัวเรือน | 5.7 | 8,715.0 | - | - | 0.5 | - | 0.5 | 20. Activities of households as employers; undifferentiated goods and services-producing activities of households for own use |
| 21. กิจกรรมขององค์กรระหว่างประเทศ | 0.1 | 15,392.7 | 0.3 | 2.2 | 19.8 | - | - | 21. Activities of extraterritorial organizations and bodies |
| 22. ไม่ทราบ | - | 26,459.2 | 1.3 | 0.6 | 11.8 | - | 0.7 | 22. Unknown |

ตารางที่ 15 จำนวนลูกจ้าง จำนวนตามค่าจ้างเฉลี่ย ผลประโยชน์อื่น ๆ ที่ได้รับ อุตสาหกรรม เพศ และเขตภาคของ ภาคเหนือ (ต่อ)

TABLE 15 EMPLOYEE BY AVERAGE WAGE, FRINGE BENEFIT, INDUSTRY, SEX AND AREA, NORTHERN REGION (Contd.)

ไตรมาสที่ 1/2560 : Quarter 1/2017

หน่วยเป็นพัน : In Thousands

| อุตสาหกรรม | จำนวนลูกจ้าง Total Employee | ได้รับเป็นเงิน In Cash | | | | ลูกจ้างที่ได้รับผลประโยชน์อื่น ๆ | | | | Employee Receive Fringe Benefit | | | | INDUSTRY |
|--|-----------------------------------|----------------------------------|----------------|-------------------------|--------------------------|----------------------------------|---------------|---------------------|-------------------------|---------------------------------|--|--|--|---|
| | | ค่าจ้างเฉลี่ย Average Wage | โบนัส Bonus | ค่าล่วงเวลา Overtime | ค่าจ้างเฉลี่ย In Kind | เงินอื่น ๆ Other income | อาหาร Food | เสื้อผ้า Clothes | ที่อยู่อาศัย Housing | อื่นๆ Others | | | | |
| หญิง | | | | | | | | | | | | | | FEMALE |
| 1.เกษตรกรรม การป่าไม้ และการประมง | 663.5 | 10,088.2 | 4.0 | 21.1 | 59.0 | 35.4 | 0.6 | 12.8 | 12.5 | | | | | 1. Agriculture, forestry and fishing |
| 2.การทำเหมืองแร่ และเหมืองหิน | 145.1 | 4,693.4 | - | - | - | 1.8 | - | 0.3 | 4.2 | | | | | 2. Mining and quarrying |
| 3. การผลิต | 2.0 | 8,466.2 | - | - | - | - | - | - | - | | | | | 3. Manufacturing |
| 4. ไฟฟ้า ก๊าซ ไอน้ำและระบบปรับอากาศ | 91.8 | 6,967.0 | 2.3 | 5.7 | 5.2 | 4.5 | - | 0.8 | 2.5 | | | | | 4. Electricity, gas, steam and air conditioning supply |
| 5. การจัดหา การจัดการและการบำบัดน้ำเสีย | 3.0 | 26,757.4 | - | 0.4 | - | - | - | 0.5 | 0.5 | | | | | 5. Water supply; sewerage, waste management and remediation activities |
| 6. การก่อสร้าง | 3.4 | 9,128.1 | - | 0.2 | - | - | - | - | - | | | | | 6. Construction |
| 7. การขนส่ง และกรขายปลีก ก๊าซอเนกประสงค์ | 60.8 | 5,976.7 | - | - | - | 0.2 | - | - | 3.4 | | | | | 7. Wholesale and retail trade; repair of motor vehicles and motorcycles |
| 8. การขนส่ง และสถานที่เก็บสินค้า | 61.1 | 8,998.6 | 0.5 | 1.3 | 4.5 | 1.6 | - | 0.3 | 0.3 | | | | | 8. Transportation and storage |
| 9. ที่พักแรมและบริการด้านอาหาร | 2.7 | 13,043.5 | - | - | - | - | - | - | - | | | | | 9. Accommodation and food service activities |
| 10. ข้อมูลข่าวสารและการสื่อสาร | 39.7 | 6,638.8 | 0.6 | 0.2 | 5.6 | 19.9 | 0.6 | 2.1 | 1.2 | | | | | 10. Information and communication |
| 11. กิจกรรมทางการเงินและการประกันภัย | 0.9 | 12,476.6 | - | - | - | - | - | - | - | | | | | 11. Financial and insurance activities |
| 12. กิจกรรมอสังหาริมทรัพย์ | 16.7 | 14,291.0 | - | - | 0.9 | - | - | 0.1 | - | | | | | 12. Real estate activities |
| 13. กิจกรรมทางวิชาชีพ วิทยาศาสตร์ และเทคนิค | 0.5 | 6,475.3 | - | - | - | - | - | - | - | | | | | 13. Professional, scientific and technical activities |
| 14. กิจกรรมการบริหารและการบริการสนับสนุน | 4.0 | 11,002.3 | - | - | - | - | - | - | - | | | | | 14. Administrative and support service activities |
| 15. การบริหารราชการ การป้องกันประเทศ | 4.7 | 6,949.5 | - | - | 0.6 | 0.1 | - | 0.3 | - | | | | | 15. Public administration and defence; compulsory social security |
| 16. การศึกษา | 66.9 | 13,912.4 | 0.6 | 0.4 | 3.0 | 0.5 | - | 2.5 | - | | | | | 16. Education |
| 17. กิจกรรมด้านสุขภาพและงานสังคมสงเคราะห์ | 80.4 | 21,164.3 | - | - | 25.3 | 1.5 | - | 3.0 | 0.2 | | | | | 17. Human health and social work activities |
| 18. ศิลปะ ความบันเทิง และนันทนาการ | 54.4 | 17,022.9 | - | 12.8 | 13.2 | 1.1 | - | 1.6 | 0.2 | | | | | 18. Arts, entertainment and recreation |
| 19. กิจกรรมบริการด้านอื่น ๆ | 2.3 | 8,873.9 | - | - | 0.4 | - | - | - | - | | | | | 19. Other service activities |
| 20. กิจกรรมการจ้างงานไม่เต็มรูปแบบส่วนบุคคล | 8.3 | 6,141.9 | - | - | - | 0.5 | - | - | - | | | | | 20. Activities of households as employers; undifferentiated goods and services-producing activities of households for own use |
| การผลิตสินค้าและบริการที่ขึ้นเองเพื่อใช้ส่วนตัวเรือน | 14.9 | 4,902.6 | - | - | 0.4 | 3.8 | - | 1.2 | - | | | | | 21. Activities of extraterritorial organizations and bodies |
| 21. กิจกรรมขององค์กรระหว่างประเทศ | - | - | - | - | - | - | - | - | - | | | | | 22. Unknown |
| 22. ไม่ทราบ | - | - | - | - | - | - | - | - | - | | | | | |

ตารางที่ 16 จำนวนลูกจ้างเอกชน จำนวนตามค่าจ้างเฉลี่ย ผลประโยชน์ที่ได้รับ อุตสาหกรรม ภาคเหนือ
TABLE 16 PRIVATE EMPLOYEE BY AVERAGE WAGE, FRINGE BENEFIT, INDUSTRY, NORTHERN REGION

หน่วยนับพัน : in Thousands

| อุตสาหกรรม | จำนวน Total Private Employee | ค่าจ้างเฉลี่ย Average Wage | ลูกจ้างเอกชนที่ได้รับผลประโยชน์อื่น ๆ Private Employee Receive Fringe Benefit | | | | | | | | | | INDUSTRY |
|---|------------------------------------|----------------------------------|---|-------------------------|----------------------------|---------------|---------------------------|---------------------------|-----------------|---|--|--|----------|
| | | | ได้รับเป็นเงิน in Cash | | | | | ได้รับเป็นสิ่งของ in Kind | | | | | |
| | | | โบนัส Bonus | ค่าล่วงเวลา Overtime | เงินอื่น ๆ Other income | อาหาร Food | เครื่องแต่งกาย Clothes | ที่อยู่อาศัย Housing | อื่นๆ Others | | | | |
| ยอดรวม | 1,939.3 | 7,940.1 | 23.4 | 66.8 | 104.0 | 111.1 | 5.7 | 32.5 | 23.7 | TOTAL | | | |
| 1.เกษตรกรรม การป่าไม้ และการประมง | 437.3 | 5,171.3 | - | 0.4 | 0.1 | 12.6 | 0.5 | 8.9 | 5.9 | 1. Agriculture, forestry and fishing | | | |
| 2.การเหมืองแร่ และหิน | 12.2 | 10,079.1 | 0.5 | 0.9 | 1.0 | 0.1 | 0.1 | 0.1 | - | 2. Mining and quarrying | | | |
| 3. การผลิต | 324.8 | 8,392.1 | 11.5 | 38.2 | 33.2 | 10.8 | 1.1 | 3.3 | 5.7 | 3. Manufacturing | | | |
| 4. ไฟฟ้า ก๊าซ ไอน้ำ และระบบปรับอากาศ | 2.7 | 9,589.4 | - | - | - | - | - | - | - | 4. Electricity, gas, steam and air conditioning supply | | | |
| 5. การจัดการน้ำ การจัดการและบำบัดน้ำเสีย ของเสีย และสิ่งปฏิกูล | 5.0 | 5,691.2 | - | - | - | - | - | - | - | 5. Water supply; sewerage, waste management and remediation activities | | | |
| 6. การก่อสร้าง | 433.1 | 7,261.3 | 0.7 | 2.4 | 0.9 | 4.0 | 0.4 | 0.9 | 8.9 | 6. Construction | | | |
| 7. การขายส่ง และการขายปลีก การซ่อมยานยนต์ | 320.3 | 9,126.9 | 8.3 | 11.6 | 27.4 | 8.3 | 1.4 | 5.0 | 0.4 | 7. Wholesale and retail trade; repair of motor vehicles and motorcycles | | | |
| 8. การขนส่ง และสถานที่เก็บสินค้า | 37.2 | 9,950.0 | 0.1 | 1.8 | 5.3 | 0.8 | - | 0.4 | - | 8. Transportation and storage | | | |
| 9. ที่พักแรมและบริการด้านอาหาร | 116.7 | 8,260.9 | 1.1 | 4.5 | 19.1 | 57.3 | 1.4 | 4.3 | 1.3 | 9. Accommodation and food service activities | | | |
| 10. ข้อมูลข่าวสารและการสื่อสาร | 9.3 | 12,707.9 | - | 0.4 | 1.1 | - | - | 0.8 | 0.2 | 10. Information and communication | | | |
| 11. กิจกรรมทางการเงินและการประกันภัย | 36.1 | 16,060.7 | 0.5 | 0.9 | 5.6 | 0.2 | 0.1 | 0.4 | 0.2 | 11. Financial and insurance activities | | | |
| 12. กิจกรรมก่อสร้างที่ปรึกษา | 6.6 | 9,034.1 | - | - | 0.4 | 0.2 | - | 0.2 | - | 12. Real estate activities | | | |
| 13. กิจกรรมทางวิชาชีพ วิทยาศาสตร์ และเทคนิค | 15.0 | 10,907.0 | - | 0.8 | 0.5 | - | - | - | - | 13. Professional, scientific and technical activities | | | |
| 14. กิจกรรมการบริการและการสนับสนุน | 31.7 | 9,173.4 | - | 0.7 | 2.5 | 0.4 | - | 1.2 | 0.5 | 14. Administrative and support service activities | | | |
| 15. การบริหารราชการ การป้องกันประเทศ การประกันสังคม | - | - | - | - | - | - | - | - | - | 15. Public administration and defence; compulsory social security | | | |
| 16. การศึกษา | 34.7 | 14,577.6 | - | 0.4 | 1.3 | 2.0 | 0.2 | 0.4 | - | 16. Education | | | |
| 17. กิจกรรมด้านสุขภาพและงานสังคมสงเคราะห์ | 23.7 | 20,315.7 | - | 3.6 | 3.7 | 0.4 | - | 0.1 | - | 17. Human health and social work activities | | | |
| 18. ศิลปะ วัฒนธรรม นันทนาการ | 9.5 | 8,731.5 | - | 0.4 | 0.8 | 1.1 | - | - | - | 18. Arts, entertainment and recreation | | | |
| 19. กิจกรรมบริการด้านอื่น ๆ | 40.3 | 7,281.2 | 0.6 | - | 0.7 | 3.9 | - | 2.8 | 0.4 | 19. Other service activities | | | |
| 20. กิจกรรมการจ้างงานในครัวเรือนส่วนบุคคล การผลิตสินค้าและบริการที่ขึ้นเองเพื่อใช้ในครัวเรือน | 41.2 | 5,598.0 | 0.1 | - | 0.4 | 8.5 | 0.5 | 3.9 | 0.3 | 20. Activities of households as employers, undifferentiated goods and services-producing activities of households for own use | | | |
| 21. กิจกรรมขององค์กรระหว่างประเทศ | 2.0 | 12,993.0 | - | - | - | 0.6 | - | - | - | 21. Activities of extraterritorial organizations and bodies | | | |
| 22. ไม่ทราบ | - | - | - | - | - | - | - | - | - | 22. Unknown | | | |

ตารางที่ 16 จำนวนลูกจ้างเอกชน จำแนกตามค่าจ้างเฉลี่ย ผลประโยชน์อื่นที่ได้รับ อุตสาหกรรม และเพศ ภาคเหนือ
TABLE 16 PRIVATE EMPLOYEE BY AVERAGE WAGE, FRINGE BENEFIT, INDUSTRY AND SEX, NORTHERN REGION

| อุตสาหกรรม Industry | จำนวนลูกจ้าง เอกชน Total Private Employee | ค่าจ้างเฉลี่ย Average Wage | | | | | เงินอื่น ๆ Other Income | | | | | ได้รับเงินใน Kind In Kind | | | | | INDUSTRY | |
|--|--|-------------------------------|----------------|-------------------------|----------------------------|---------------|----------------------------|-------------------------|------------------|---|----------------|------------------------------|----------------------------|---------------|---------------------|-------------------------|----------|------------------|
| | | ค่าจ้างเฉลี่ย Average | โบนัส Bonus | ค่าล่วงเวลา Overtime | เงินอื่น ๆ Other Income | อาหาร Food | เสื้อผ้า Clothes | ที่อยู่อาศัย Housing | อื่น ๆ Others | ค่าจ้างเฉลี่ย Average | โบนัส Bonus | ค่าล่วงเวลา Overtime | เงินอื่น ๆ Other Income | อาหาร Food | เสื้อผ้า Clothes | ที่อยู่อาศัย Housing | | อื่น ๆ Others |
| | | | | | | | | | | | | | | | | | | |
| ชาย | 1,139.9 | 8,213.8 | 11.8 | 35.3 | 52.4 | 42.2 | 2.8 | 19.2 | 9.2 | MALE | | | | | | | | |
| 1. เกษตรกรรม การปศุสัตว์ และการประมง | 252.4 | 5,528.9 | - | 0.4 | 0.1 | 9.6 | 0.5 | 7.4 | 1.1 | 1. Agriculture, forestry and fishing | | | | | | | | |
| 2. การขุดแร่ และเหมืองหิน | 9.5 | 10,526.9 | 0.5 | 0.6 | 1.0 | 0.1 | 0.1 | 0.1 | - | 2. Mining and quarrying | | | | | | | | |
| 3. การผลิต | 160.5 | 9,232.7 | 4.2 | 19.3 | 14.1 | 3.0 | 0.1 | 2.1 | 1.4 | 3. Manufacturing | | | | | | | | |
| 4. ไฟฟ้า ก๊าซ ไอน้ำ และระบบปรับอากาศ | 2.2 | 10,009.0 | - | - | - | - | - | - | - | 4. Electricity, gas, steam and air conditioning supply | | | | | | | | |
| 5. การจัดหา น้ำ การจัดการ และการบำบัดน้ำเสีย ของเสีย และสิ่งปฏิกูล | 4.2 | 5,735.0 | - | - | - | - | - | - | - | 5. Water supply, sewerage, waste management and remediation activities | | | | | | | | |
| 6. การก่อสร้าง | 353.7 | 7,510.7 | 0.7 | 2.2 | 0.9 | 3.8 | 0.4 | 0.9 | 5.3 | 6. Construction | | | | | | | | |
| 7. การขนส่ง และการขุดลอก การซ่อมยานยนต์ | 183.0 | 9,271.9 | 6.1 | 4.6 | 16.2 | 4.7 | 1.2 | 3.1 | - | 7. Wholesale and retail trade; repair of motor vehicles and motorcycles | | | | | | | | |
| 8. การขนส่ง และสถานที่เก็บสินค้า | 34.4 | 9,831.6 | 0.1 | 1.8 | 5.2 | 0.8 | - | 0.4 | - | 8. Transportation and storage | | | | | | | | |
| 9. ที่พักรวมและบริการด้านอาหาร | 35.7 | 10,140.7 | - | 2.7 | 7.5 | 16.7 | 0.4 | 1.1 | - | 9. Accommodation and food service activities | | | | | | | | |
| 10. ข้อมูลข่าวสารและการสื่อสาร | 6.7 | 13,164.7 | - | 0.2 | 1.1 | - | - | 0.8 | 0.2 | 10. Information and communication | | | | | | | | |
| 11. กิจกรรมทางการเงินและการประกันภัย | 12.8 | 19,026.8 | 0.0 | 0.7 | 2.8 | - | - | 0.3 | 0.2 | 11. Financial and insurance activities | | | | | | | | |
| 12. กิจกรรมอสังหาริมทรัพย์ | 2.1 | 7,035.4 | - | - | - | - | - | 0.1 | - | 12. Real estate activities | | | | | | | | |
| 13. กิจกรรมทางวิชาชีพ วิทยาศาสตร์ และเทคนิค | 11.0 | 10,676.4 | - | 0.8 | - | - | - | - | - | 13. Professional, scientific and technical activities | | | | | | | | |
| 14. กิจกรรมการบริการและการบริการสนับสนุน | 19.8 | 9,879.1 | - | 0.7 | 1.3 | 0.2 | - | 0.6 | 0.5 | 14. Administrative and support service activities | | | | | | | | |
| 15. การบริหารราชการ การป้องกันประเทศ การประมงสัตว์ | - | - | - | - | - | - | - | - | - | 15. Public administration and defence; compulsory social security | | | | | | | | |
| 16. การศึกษา | 8.4 | 16,180.3 | - | 0.4 | 0.5 | - | - | - | - | 16. Education | | | | | | | | |
| 17. กิจกรรมด้านสุขภาพและงานสังคมสงเคราะห์ | 6.7 | 34,458.7 | - | 1.0 | 1.2 | - | - | 0.1 | - | 17. Human health and social work activities | | | | | | | | |
| 18. ศิลปะ ความบันเทิง และนันทนาการ | 5.8 | 8,282.4 | - | - | - | 0.9 | - | - | - | 18. Arts, entertainment and recreation | | | | | | | | |
| 19. กิจกรรมบริการด้านอื่น ๆ | 21.8 | 6,765.5 | - | - | - | 1.6 | - | 1.8 | 0.4 | 19. Other service activities | | | | | | | | |
| 20. กิจกรรมการจ้างงานในครัวเรือนส่วนบุคคล | 8.5 | 6,446.4 | 0.1 | - | - | 0.9 | - | 0.3 | 0.1 | 20. Activities of households as employers; undifferentiated goods and services-producing activities of households for own use | | | | | | | | |
| 21. กิจกรรมขององค์กรระหว่างประเทศ | 0.8 | 12,612.2 | - | - | - | - | - | - | - | 21. Activities of extraterritorial organizations and bodies | | | | | | | | |
| 22. ไม่ทราบ | - | - | - | - | - | - | - | - | - | 22. Unknown | | | | | | | | |
| หญิง | 799.4 | 7,549.8 | 11.6 | 31.6 | 51.6 | 68.9 | 2.9 | 13.4 | 14.6 | FEMALE | | | | | | | | |
| 1. เกษตรกรรม การปศุสัตว์ และการประมง | 184.9 | 4,683.3 | - | - | - | 3.0 | - | 1.5 | 4.8 | 1. Agriculture, forestry and fishing | | | | | | | | |
| 2. การขุดแร่ และเหมืองหิน | 2.7 | 8,502.0 | - | 0.3 | - | - | - | - | - | 2. Mining and quarrying | | | | | | | | |
| 3. การผลิต | 164.3 | 7,570.6 | 7.3 | 18.9 | 19.1 | 7.8 | 1.0 | 1.2 | 4.3 | 3. Manufacturing | | | | | | | | |
| 4. ไฟฟ้า ก๊าซ ไอน้ำ และระบบปรับอากาศ | 0.5 | 7,800.0 | - | - | - | - | - | - | - | 4. Electricity, gas, steam and air conditioning supply | | | | | | | | |
| 5. การจัดหา น้ำ การจัดการ และการบำบัดน้ำเสีย ของเสีย และสิ่งปฏิกูล | 0.7 | 5,433.7 | - | - | - | - | - | - | - | 5. Water supply, sewerage, waste management and remediation activities | | | | | | | | |
| 6. การก่อสร้าง | 79.4 | 6,150.1 | - | 0.2 | - | 0.2 | - | - | 3.6 | 6. Construction | | | | | | | | |
| 7. การขนส่ง และการขุดลอก การซ่อมยานยนต์ | 137.4 | 8,933.9 | 2.2 | 7.0 | 11.2 | 3.6 | 0.2 | 1.9 | 0.4 | 7. Wholesale and retail trade; repair of motor vehicles and motorcycles | | | | | | | | |
| 8. การขนส่ง และสถานที่เก็บสินค้า | 2.9 | 11,366.2 | - | - | 0.1 | - | - | - | - | 8. Transportation and storage | | | | | | | | |
| 9. ที่พักรวมและบริการด้านอาหาร | 81.0 | 7,432.4 | 1.1 | 1.7 | 11.6 | 40.6 | 1.0 | 3.2 | 1.3 | 9. Accommodation and food service activities | | | | | | | | |
| 10. ข้อมูลข่าวสารและการสื่อสาร | 2.6 | 11,556.2 | - | 0.2 | - | - | - | - | - | 10. Information and communication | | | | | | | | |
| 11. กิจกรรมทางการเงินและการประกันภัย | 23.3 | 14,431.3 | 0.4 | 0.2 | 2.8 | 0.2 | 0.1 | 0.1 | - | 11. Financial and insurance activities | | | | | | | | |
| 12. กิจกรรมอสังหาริมทรัพย์ | 4.6 | 9,930.2 | - | - | 0.4 | 0.2 | - | 0.1 | - | 12. Real estate activities | | | | | | | | |
| 13. กิจกรรมทางวิชาชีพ วิทยาศาสตร์ และเทคนิค | 4.0 | 11,538.7 | - | - | - | - | - | - | - | 13. Professional, scientific and technical activities | | | | | | | | |
| 14. กิจกรรมการบริการและการบริการสนับสนุน | 11.8 | 7,989.1 | - | - | 1.2 | 0.3 | - | 0.6 | - | 14. Administrative and support service activities | | | | | | | | |
| 15. การบริหารราชการ การป้องกันประเทศ การประมงสัตว์ | - | - | - | - | - | - | - | - | - | 15. Public administration and defence; compulsory social security | | | | | | | | |
| 16. การศึกษา | 26.3 | 14,066.1 | - | - | 0.9 | 2.0 | 0.2 | 0.4 | - | 16. Education | | | | | | | | |
| 17. กิจกรรมด้านสุขภาพและงานสังคมสงเคราะห์ | 17.0 | 14,710.3 | - | 2.6 | 2.5 | 0.4 | - | - | - | 17. Human health and social work activities | | | | | | | | |
| 18. ศิลปะ ความบันเทิง และนันทนาการ | 3.6 | 9,456.3 | - | 0.4 | 0.8 | 0.2 | - | - | - | 18. Arts, entertainment and recreation | | | | | | | | |
| 19. กิจกรรมบริการด้านอื่น ๆ | 18.5 | 7,889.0 | 0.6 | - | 0.7 | 2.3 | - | 1.0 | - | 19. Other service activities | | | | | | | | |
| 20. กิจกรรมการจ้างงานในครัวเรือนส่วนบุคคล | 32.7 | 5,377.3 | - | - | 0.4 | 7.6 | 0.5 | 3.5 | 0.2 | 20. Activities of households as employers; undifferentiated goods and services-producing activities of households for own use | | | | | | | | |
| 21. กิจกรรมขององค์กรระหว่างประเทศ | 1.2 | 13,233.1 | - | - | - | 0.6 | - | - | - | 21. Activities of extraterritorial organizations and bodies | | | | | | | | |
| 22. ไม่ทราบ | - | - | - | - | - | - | - | - | - | 22. Unknown | | | | | | | | |

ตารางที่ 16 จำนวนลูกจ้างเอกชน จำนวนตามค่าจ้างเฉลี่ย ผลประโยชน์อื่นที่ได้รับ อุตสาหกรรม เพศ และเขตการปกครอง ภาคเหนือ (ต่อ)
TABLE 16 PRIVATE EMPLOYEE BY AVERAGE WAGE, FRINGE BENEFIT, INDUSTRY, SEX AND AREA, NORTHERN REGION (Contd.)

| อุตสาหกรรม | จำนวนลูกจ้าง เอกชน Total Private Employee | อุตสาหกรรมที่ได้รับผลประโยชน์อื่น ๆ Private Employee Receive Fringe Benefit | | | | | | | | | | INDUSTRY | |
|---|--|---|------------------------|-------------------------|----------------------------|---------------------------|---------------------------|-------------------------|-------------------|--|--|----------|--|
| | | ค่าจ้างเฉลี่ย Average Wage | ได้รับเป็นเงิน In Cash | | | ได้รับเป็นสิ่งของ In Kind | | | ได้รับเป็นค่าเช่า | | | | INDUSTRY |
| | | | โบนัส Bonus | ค่าล่วงเวลา Overtime | เงินอื่น ๆ Other Income | อาหาร Food | เครื่องแต่งกาย Clothes | ที่อยู่อาศัย Housing | อื่นๆ Others | | | | |
| อุตสาหกรรม | 762.9 | 9,285.7 | 44.3 | 64.4 | 61.9 | 3.1 | 19.6 | 5.3 | TOTAL | | | TOTAL | |
| ชาย | 428.1 | 9,711.1 | 20.3 | 30.4 | 25.8 | 0.8 | 11.3 | 2.3 | MALE | | | MALE | |
| 1. เกษตรกรรม การปศุสัตว์ และการประมง | 52.3 | 6,286.2 | - | 0.4 | 0.1 | 6.0 | - | 5.7 | 0.3 | 1. Agriculture, forestry and fishing | | | 1. Agriculture, forestry and fishing |
| 2. การทำเหมืองแร่ และเหมืองหิน | 3.5 | 9,903.7 | - | 0.6 | - | 0.1 | 0.1 | - | 0.1 | 2. Mining and quarrying | | | 2. Mining and quarrying |
| 3. การผลิต | 70.0 | 9,680.3 | 2.2 | 10.2 | 9.8 | 1.9 | 0.1 | 0.6 | 0.9 | 3. Manufacturing | | | 3. Manufacturing |
| 4. ไฟฟ้า ก๊าซ ไอน้ำ และระบบปรับอากาศ | 0.4 | 7,108.0 | - | - | - | - | - | - | - | 4. Electricity, gas, steam and air conditioning supply | | | 4. Electricity, gas, steam and air conditioning supply |
| 5. การจัดหา การจัดการและกรบจัดระเบียบ ของเสีย และสิ่งมีคุณค่า | 2.0 | 4,372.3 | - | - | - | - | - | - | - | 5. Water supply; sewerage, waste management and remediation activities | | | 5. Water supply; sewerage, waste management and remediation activities |
| 6. การก่อสร้าง | 123.1 | 8,244.7 | 0.7 | 1.3 | 0.6 | 1.0 | - | 0.1 | 0.6 | 6. Construction | | | 6. Construction |
| 7. การขนส่ง และทนายเลิก การซ่อมยานยนต์ | 87.3 | 9,625.5 | 2.5 | 1.2 | 6.3 | 2.4 | 0.2 | 1.2 | - | 7. Wholesale and retail trade; repair of motor vehicles and motorcycles | | | 7. Wholesale and retail trade; repair of motor vehicles and motorcycles |
| 8. การขนส่ง และสถานที่เก็บสินค้า | 10.4 | 10,265.6 | 0.1 | 1.8 | 1.9 | 0.2 | - | 0.2 | - | 8. Transportation and storage | | | 8. Transportation and storage |
| 9. ที่พักแรมและบริการด้านอาหาร | 26.2 | 11,053.4 | - | 2.7 | 7.1 | 12.9 | 0.4 | 0.7 | - | 9. Accommodation and food service activities | | | 9. Accommodation and food service activities |
| 10. ข้อมูลข่าวสารและการสื่อสาร | 4.1 | 17,059.1 | - | 0.2 | 0.1 | - | - | 0.8 | 0.2 | 10. Information and communication | | | 10. Information and communication |
| 11. กิจกรรมทางการเงินและการประกันภัย | 7.0 | 24,477.5 | 0.0 | - | 2.1 | - | - | 0.3 | 0.2 | 11. Financial and insurance activities | | | 11. Financial and insurance activities |
| 12. กิจกรรมอสังหาริมทรัพย์ | 1.6 | 8,531.1 | - | - | - | - | - | 0.1 | - | 12. Real estate activities | | | 12. Real estate activities |
| 13. กิจกรรมทางวิชาชีพ วิทยาศาสตร์ และเทคนิค | 6.6 | 11,947.5 | - | 0.2 | 0.5 | - | - | - | - | 13. Professional, scientific and technical activities | | | 13. Professional, scientific and technical activities |
| 14. กิจกรรมการบริหารและการบริการสนับสนุน | 9.8 | 11,311.8 | - | 0.7 | 0.8 | - | - | 0.1 | 0.1 | 14. Administrative and support service activities | | | 14. Administrative and support service activities |
| 15. การบริหารราชการ การป้องกันประเทศ การประชาสัมพันธ์ | - | - | - | - | - | - | - | - | - | 15. Public administration and defence; compulsory social security | | | 15. Public administration and defence; compulsory social security |
| 16. การศึกษา | 5.8 | 17,144.3 | - | 0.4 | 0.5 | - | - | - | - | 16. Education | | | 16. Education |
| 17. กิจกรรมด้านสุขภาพและงานสังคมสงเคราะห์ | 4.7 | 45,123.5 | - | 0.8 | 0.6 | - | - | 0.1 | - | 17. Human health and social work activities | | | 17. Human health and social work activities |
| 18. ศิลปะ ความบันเทิง และนันทนาการ | 1.0 | 4,620.3 | - | - | - | 0.2 | - | - | - | 18. Arts, entertainment and recreation | | | 18. Arts, entertainment and recreation |
| 19. กิจกรรมบริการด้านอื่น ๆ | 9.0 | 7,638.2 | - | - | - | 1.2 | - | 1.3 | - | 19. Other service activities | | | 19. Other service activities |
| 20. กิจกรรมการจ้างงานในครัวเรือนส่วนบุคคล การเลี้ยงสัตว์และบริการที่ขึ้นเองเพื่อใช้ในครัวเรือน | 2.8 | 6,708.8 | 0.1 | - | - | - | - | 0.1 | 0.1 | 20. Activities of households as employers; undifferentiated goods and services-producing activities of households for own use | | | 20. Activities of households as employers; undifferentiated goods and services-producing activities of households for own use |
| 21. กิจกรรมขององค์กรระหว่างประเทศ | 0.7 | 10,140.0 | - | - | - | - | - | - | - | 21. Activities of extraterritorial organizations and bodies | | | 21. Activities of extraterritorial organizations and bodies |
| 22. ไม่ทราบ | - | - | - | - | - | - | - | - | - | 22. Unknown | | | 22. Unknown |

ตารางที่ 16 จำนวนลูกจ้างเอกชน จำนวนตามค่าจ้างเฉลี่ย ผลประโยชน์อื่นที่ได้รับ อุตสาหกรรม เขต และเขตการปกครอง ภาคเหนือ (ต่อ)

TABLE 16 PRIVATE EMPLOYEE BY AVERAGE WAGE, FRINGE BENEFIT, INDUSTRY, SEX AND AREA, NORTHERN REGION (Contd.)

ในเขตเทศบาล MUNICIPAL AREA

| อุตสาหกรรม | จำนวนลูกจ้าง เอกชน Total Private Employee | ค่าจ้างเฉลี่ย Average Wage | ลูกจ้างเอกชนที่ได้รับผลประโยชน์อื่น ๆ Private Employee Receive Fringe Benefit | | | | | | INDUSTRY | | | |
|--|--|----------------------------------|---|-------------------------|----------------------------|---------------------------|---------------------------|-------------------------|----------|-----------------|-----|--|
| | | | ได้รับเป็นเงิน In Cash | | | ได้รับเป็นสิ่งของ In Kind | | | | | | |
| | | | โบนัส Bonus | ค่าล่วงเวลา Overtime | เงินอื่น ๆ Other Income | อาหาร Food | เครื่องแต่งกาย Clothes | ที่อยู่อาศัย Housing | | อื่นๆ Others | | |
| หญิง | | | | | | | | | | | | |
| 1. เกษตรกรรม การปศุสัตว์ และการประมง | 39.8 | 8,741.9 | 8.3 | 24.0 | 34.0 | 36.2 | 2.3 | 8.3 | 2.9 | 1.2 | 0.6 | 1. Agriculture, forestry and fishing |
| 2. การทำเหมืองแร่ และเหมืองหิน | 0.7 | 8,611.8 | - | 0.3 | - | - | - | - | - | - | - | 2. Mining and quarrying |
| 3. การผลิต | 72.4 | 8,336.0 | 5.0 | 13.2 | 13.9 | 3.3 | 1.0 | 0.4 | 1.8 | 0.4 | 1.8 | 3. Manufacturing |
| 4. ไฟฟ้า ก๊าซ ไอน้ำและระบบปรับอากาศ | - | - | - | - | - | - | - | - | - | - | - | 4. Electricity, gas, steam and air conditioning supply |
| 5. การจัดการน้ำ การจัดการและกรบบำบัดน้ำเสีย ของเสีย และสิ่งปฏิกูล | 0.2 | 7,500.0 | - | - | - | - | - | - | - | - | - | 5. Water supply; sewerage, waste management and remediation activities |
| 6. การก่อสร้าง | 18.6 | 6,715.6 | - | 0.2 | - | - | - | - | - | - | 0.2 | 6. Construction |
| 7. การขนส่ง และการขนส่ง การซ่อมยานยนต์ | 76.3 | 8,882.0 | 1.7 | 5.7 | 6.6 | 2.0 | 0.2 | 1.5 | 0.1 | 1.5 | 0.1 | 7. Wholesale and retail trade; repair of motor vehicles and motorcycles |
| 8. การขนส่ง และสถานที่เก็บสินค้า | 0.9 | 9,966.8 | - | - | 0.1 | - | - | - | - | - | - | 8. Transportation and storage |
| 9. ที่พักรวมและบริการด้านอาหาร | 41.9 | 8,207.8 | 0.6 | 1.5 | 6.0 | 20.6 | 0.4 | 1.1 | 0.1 | 1.1 | 0.1 | 9. Accommodation and food service activities |
| 10. ข้อมูลข่าวสารและการสื่อสาร | 1.9 | 12,637.1 | - | 0.2 | - | - | - | - | - | - | - | 10. Information and communication |
| 11. กิจกรรมทางการเงินและการประกันภัย | 11.9 | 17,575.5 | 0.4 | 0.2 | 2.6 | 0.2 | 0.1 | 0.1 | 0.1 | 0.1 | 0.1 | 11. Financial and insurance activities |
| 12. กิจกรรมอสังหาริมทรัพย์ | 4.1 | 10,301.9 | - | - | 0.4 | 0.2 | - | - | 0.1 | - | - | 12. Real estate activities |
| 13. กิจกรรมทางวิชาชีพ วิทยาศาสตร์ และเทคนิค | 2.2 | 10,432.6 | - | - | - | - | - | - | - | - | - | 13. Professional, scientific and technical activities |
| 14. กิจกรรมการบริหารและการบริหารสนับสนุน | 7.5 | 8,818.0 | - | - | 0.6 | 0.2 | - | 0.3 | - | - | - | 14. Administrative and support service activities |
| 15. การบริหารราชการ การป้องกันประเทศ การประกันสังคม | - | - | - | - | - | - | - | - | - | - | - | 15. Public administration and defence; compulsory social security |
| 16. การศึกษา | 15.5 | 14,551.8 | - | - | 0.7 | 2.0 | 0.2 | 0.4 | - | 0.4 | - | 16. Education |
| 17. กิจกรรมด้านสุขภาพและงานสังคมสงเคราะห์ | 10.1 | 15,596.4 | - | 2.3 | 1.9 | 0.1 | - | - | - | - | - | 17. Human health and social work activities |
| 18. ศิลปะ ความบันเทิง และนันทนาการ | 1.6 | 9,498.6 | - | 0.4 | 0.4 | 0.2 | - | - | - | - | - | 18. Arts, entertainment and recreation |
| 19. กิจกรรมบริการด้านอื่น ๆ | 10.3 | 9,296.8 | 0.6 | - | 0.7 | 1.9 | - | 1.0 | - | 1.0 | - | 19. Other service activities |
| 20. กิจกรรมการจ้างงานในครัวเรือนส่วนบุคคล การสัณนิษฐานและบริการที่หักเงินเองเพื่อใช้ในครัวเรือน | 17.9 | 5,771.9 | - | - | - | 3.8 | 0.5 | 2.3 | 0.2 | 0.2 | 0.2 | 20. Activities of households as employers; undifferentiated goods and services-producing activities of households for own use |
| 21. กิจกรรมขององค์กรระหว่างประเทศ | 1.2 | 13,233.1 | - | - | - | 0.6 | - | - | - | - | - | 21. Activities of extraterritorial organizations and bodies |
| 22. ไม่ทราบ | - | - | - | - | - | - | - | - | - | - | - | 22. Unknown |

ตารางที่ 16 จำนวนลูกจ้างเอกชน จำนวนตามค่าจ้างเฉลี่ย สเประโยชน์อื่นที่ได้รับ อุตสาหกรรม เขต และเขตการปกครอง ภาคเหนือ (ต่อ)
TABLE 16 PRIVATE EMPLOYEE BY AVERAGE WAGE, FRINGE BENEFIT, INDUSTRY, SEX AND AREA, NORTHERN REGION (Contd.)

| อุตสาหกรรม | จำนวนลูกจ้าง เอกชน Total Private Employee | อุตสาหกรรมที่ได้รับผลประโยชน์อื่น ๆ Private Employee Receive Fringe Benefit | | | | | | | | | | INDUSTRY |
|---|--|---|-------------------------|----------------------------|---------------|---------------------------|---------------------------|-----------------|--|--|--|----------|
| | | ได้รับเป็นเงิน In Cash | | | | | ได้รับเป็นสิ่งของ In Kind | | | | | |
| | | โบนัส Bonus | ค่าล่วงเวลา Overtime | เงินอื่น ๆ Other Income | อาหาร Food | เครื่องแต่งกาย Clothes | ที่อยู่อาศัย Housing | อื่นๆ Others | | | | |
| อุตสาหกรรม Average | 7,067.4 | 9.5 | 22.5 | 39.6 | 49.1 | 2.6 | 12.9 | 18.5 | TOTAL | | | |
| ชาย Male | 7,313.4 | 6.2 | 14.9 | 21.9 | 16.4 | 2.0 | 7.9 | 6.9 | MALE | | | |
| 1. เกษตรกรรม การปศุสัตว์ และการประมง | 200.1 | 5,330.9 | - | - | 3.6 | 0.5 | 1.7 | 0.7 | 1. Agriculture, forestry and fishing | | | |
| 2. การทำเหมืองแร่ และเหมืองหิน | 6.0 | 10,891.6 | 0.5 | - | 1.0 | - | - | - | 2. Mining and quarrying | | | |
| 3. การผลิต | 90.5 | 8,886.8 | 2.0 | 9.1 | 4.3 | 1.2 | 1.6 | 0.6 | 3. Manufacturing | | | |
| 4. ไฟฟ้า ก๊าซ ไอน้ำ และระบบปรับอากาศ | 1.8 | 10,560.0 | - | - | - | - | - | - | 4. Electricity, gas, steam and air conditioning supply | | | |
| 5. การจัดหา การจัดการ และกรบจัดระเบียบ ของเสีย และสิ่งมีจุด | 2.3 | 6,923.1 | - | - | - | - | - | - | 5. Water supply; sewerage, waste management and remediation activities | | | |
| 6. การก่อสร้าง | 230.6 | 7,118.8 | - | 0.9 | 0.3 | 2.8 | 0.8 | 4.7 | 6. Construction | | | |
| 7. การขนส่ง และรถยนต์ การซ่อมยานยนต์ | 95.6 | 8,948.8 | 3.6 | 3.4 | 9.9 | 2.3 | 2.0 | - | 7. Wholesale and retail trade; repair of motor vehicles and motorcycles | | | |
| 8. การขนส่ง และสถานที่เก็บสินค้า | 24.0 | 9,644.3 | - | - | 3.3 | 0.5 | 0.2 | - | 8. Transportation and storage | | | |
| 9. ที่พักแรมและบริการด้านอาหาร | 9.5 | 7,616.6 | - | - | 0.5 | 3.9 | 0.5 | - | 9. Accommodation and food service activities | | | |
| 10. ข้อมูลข่าวสารและการสื่อสาร | 2.6 | 6,909.6 | - | - | 1.0 | - | - | - | 10. Information and communication | | | |
| 11. กิจกรรมทางการเงินและการประกันภัย | 5.9 | 12,546.0 | - | 0.7 | 0.6 | - | - | - | 11. Financial and insurance activities | | | |
| 12. กิจกรรมอสังหาริมทรัพย์ | 0.5 | 2,000.0 | - | - | - | - | - | - | 12. Real estate activities | | | |
| 13. กิจกรรมทางวิชาชีพ วิทยาศาสตร์ และเทคนิค | 4.4 | 8,760.6 | - | 0.6 | - | - | - | - | 13. Professional, scientific and technical activities | | | |
| 14. กิจกรรมการบริหารและการบริการสนับสนุน | 10.1 | 8,493.4 | - | - | 0.5 | 0.2 | 0.5 | 0.5 | 14. Administrative and support service activities | | | |
| 15. การบริหารราชการ การป้องกันประเทศ การประกันสังคม | - | - | - | - | - | - | - | - | 15. Public administration and defence; compulsory social security | | | |
| 16. การศึกษา | 2.6 | 14,050.6 | - | - | - | - | - | - | 16. Education | | | |
| 17. กิจกรรมด้านสุขภาพและงานสังคมสงเคราะห์ | 2.0 | 9,506.8 | - | 0.2 | 0.6 | - | - | - | 17. Human health and social work activities | | | |
| 18. ศิลปะ ความบันเทิง และนันทนาการ | 4.8 | 9,059.7 | - | - | - | 0.7 | - | - | 18. Arts, entertainment and recreation | | | |
| 19. กิจกรรมบริการด้านอื่น ๆ | 12.8 | 6,150.1 | - | - | - | 0.4 | 0.4 | 0.4 | 19. Other service activities | | | |
| 20. กิจกรรมการทำงานในครัวเรือนส่วนบุคคล การสืบพันธุ์และบริการที่ขึ้นเองเพื่อใช้ในครัวเรือน | 5.7 | 6,320.1 | - | - | - | 0.9 | 0.3 | - | 20. Activities of households as employers, undifferentiated goods and services-producing activities of households for own use | | | |
| 21. กิจกรรมขององค์กรระหว่างประเทศ | 0.1 | 25,000.0 | - | - | - | - | - | - | 21. Activities of extraterritorial organizations and bodies | | | |
| 22. ไม่ทราบ | - | - | - | - | - | - | - | - | 22. Unknown | | | |

ตารางที่ 16 จำนวนลูกจ้างเอกชน จำนวนตามค่าจ้างเฉลี่ย ผลประโยชน์อื่นที่ได้รับ อุตสาหกรรม เขต และเขตการปกครอง ภาคเหนือ (ต่อ)
TABLE 16 PRIVATE EMPLOYEE BY AVERAGE WAGE, FRINGE BENEFIT, INDUSTRY, SEX AND AREA, NORTHERN REGION (Contd.)

หน่วยนับพัน : in Thousands

| อุตสาหกรรม Industry | จำนวนลูกจ้าง เอกชน Total Private Employee | อุตสาหกรรมที่ได้รับผลประโยชน์อื่นนอกเหนือจาก Private Employee Receive Fringe Benefit | | | | | | | | | | INDUSTRY |
|---|--|--|-------------------------|----------------------------|---------------|---------------------------|-------------------------|-----------------|-------------------------|-----------------|------|--|
| | | ได้รับเป็นเงิน In Cash | | ได้รับเป็นสิ่งของ In Kind | | ได้รับเป็นเงิน In Cash | | | | | | |
| | | โบนัส Bonus | ค่าล่วงเวลา Overtime | เงินอื่น ๆ Other Income | อาหาร Food | เครื่องแต่งกาย Clothes | ที่อยู่อาศัย Housing | อื่นๆ Others | ที่อยู่อาศัย Housing | อื่นๆ Others | | |
| หญิง | 464.6 | ค่าจ้างเฉลี่ย Average Wage | 6,690.5 | 3.3 | 7.6 | 17.6 | 32.7 | 0.6 | 5.1 | 11.6 | 11.6 | FEMALE |
| 1. เกษตรกรรม การปศุสัตว์ และการประมง | 145.1 | 6,690.5 | - | - | - | 1.8 | - | - | 0.3 | 4.2 | 4.2 | 1. Agriculture, forestry and fishing |
| 2. การทำเหมืองแร่ และเหมืองหิน | 2.0 | 8,466.2 | - | - | - | - | - | - | - | - | - | 2. Mining and quarrying |
| 3. การผลิต | 91.8 | 6,967.0 | 2.3 | 5.7 | 5.2 | 4.5 | - | 0.8 | 0.8 | 2.5 | 2.5 | 3. Manufacturing |
| 4. ไฟฟ้า ก๊าซ ไอน้ำ และระบบปรับอากาศ | 0.5 | 7,800.0 | - | - | - | - | - | - | - | - | - | 4. Electricity, gas, steam and air conditioning supply |
| 5. การจัดการน้ำ การจัดการและกำจัดน้ำเสีย ของเสีย และสิ่งปฏิกูล | 0.5 | 4,500.0 | - | - | - | - | - | - | - | - | - | 5. Water supply; sewerage, waste management and remediation activities |
| 6. การก่อสร้าง | 60.8 | 5,976.7 | - | - | - | 0.2 | - | - | - | 3.4 | 3.4 | 6. Construction |
| 7. การขนส่ง และการขนส่ง การซ่อมยานยนต์ | 61.1 | 8,998.6 | 0.5 | 1.3 | 4.5 | 1.6 | - | 0.3 | 0.3 | 0.3 | 0.3 | 7. Wholesale and retail trade; repair of motor vehicles and motorcycles |
| 8. การขนส่ง และสถานที่เก็บสินค้า | 2.0 | 12,000.0 | - | - | - | - | - | - | - | - | - | 8. Transportation and storage |
| 9. ที่พักแรมและบริการด้านอาหาร | 39.1 | 6,602.8 | 0.6 | 0.2 | 5.6 | 19.9 | 0.6 | 2.1 | 2.1 | 1.2 | 1.2 | 9. Accommodation and food service activities |
| 10. ข้อมูลข่าวสารและการสื่อสาร | 0.8 | 8,875.2 | - | - | - | - | - | - | - | - | - | 10. Information and communication |
| 11. กิจกรรมทางการเงินและการประกันภัย | 11.4 | 11,175.2 | - | - | 0.3 | - | - | - | - | - | - | 11. Financial and insurance activities |
| 12. กิจกรรมอสังหาริมทรัพย์ | 0.5 | 6,475.3 | - | - | - | - | - | - | - | - | - | 12. Real estate activities |
| 13. กิจกรรมทางวิชาชีพ วิทยาศาสตร์ และเทคนิค | 1.8 | 12,884.8 | - | - | - | - | - | - | - | - | - | 13. Professional, scientific and technical activities |
| 14. กิจกรรมการบริหารและการบริการสนับสนุน | 4.4 | 6,578.5 | - | - | 0.6 | 0.1 | - | 0.3 | 0.3 | - | - | 14. Administrative and support service activities |
| 15. การบริหารราชการ การป้องกันประเทศ การประกันสังคม | - | - | - | - | - | - | - | - | - | - | - | 15. Public administration and defence; compulsory social security |
| 16. การศึกษา | 10.8 | 13,569.4 | - | - | 0.1 | - | - | - | - | - | - | 16. Education |
| 17. กิจกรรมด้านสุขภาพและงานสังคมสงเคราะห์ | 6.9 | 13,414.4 | - | 0.3 | 0.6 | 0.3 | - | - | - | - | - | 17. Human health and social work activities |
| 18. ศิลปะ ความบันเทิง และนันทนาการ | 2.1 | 9,424.3 | - | - | 0.4 | - | - | - | - | - | - | 18. Arts, entertainment and recreation |
| 19. กิจกรรมบริการด้านอื่น ๆ | 8.3 | 6,141.9 | - | - | - | 0.5 | - | - | - | - | - | 19. Other service activities |
| 20. กิจกรรมการจ้างงานในครัวเรือนส่วนบุคคล การผลิตสินค้าและบริการที่ทำขึ้นเองเพื่อใช้ในครัวเรือน | 14.9 | 4,902.6 | - | - | 0.4 | 3.8 | - | 1.2 | 1.2 | - | - | 20. Activities of households as employers, undifferentiated goods and services-producing activities of households, for own use |
| 21. กิจกรรมขององค์กรระหว่างประเทศ | - | - | - | - | - | - | - | - | - | - | - | 21. Activities of extraterritorial organizations and bodies |
| 22. ไม่ทราบ | - | - | - | - | - | - | - | - | - | - | - | 22. Unknown |

ตารางที่ 17 จำนวนลูกจ้างรัฐบาล จำแนกตามค่าจ้างเฉลี่ย ผลประโยชน์อื่นที่ได้รับ อุตสาหกรรม ภาคเหนือ

TABLE 17 GOVERNMENT EMPLOYEE BY AVERAGE WAGE, FRINGE BENEFIT, INDUSTRY, NORTHERN REGION

ไตรมาสที่ 1/2560 : Quarter 1/2017

หน่วยเป็นพัน : In Thousands

| อุตสาหกรรม | จำนวน ลูกจ้างรัฐบาล Total Government Employee | ค่าจ้างเฉลี่ย Average Wage | ลูกจ้างรัฐบาลที่ได้รับผลประโยชน์อื่น ๆ Government Employee Receive Fringe Benefit | | | | ค่าจ้างเฉลี่ย Average Wage | ได้รับเป็นเงิน In Cash | | | | ได้รับเป็นสิ่งของ In Kind | | | | INDUSTRY |
|---|--|----------------------------------|---|-------------------------|---------------------------|---------------|----------------------------------|---------------------------|-------------------------|--|--|---------------------------|--|--|--|----------|
| | | | โบนัส Bonus | ค่าล่วงเวลา Overtime | เงินอื่นๆ Other Income | อาหาร Food | | เครื่องแต่งกาย Clothes | ที่อยู่อาศัย Housing | อื่นๆ Others | | | | | | |
| ขตกวม | 677.6 | 19,954.5 | 3.0 | 47.2 | 158.8 | 5.0 | 0.4 | 39.6 | 3.6 | TOTAL | | | | | | |
| 1.เกษตรกรรม การป่าไม้ และการประมง | 0.7 | 18,017.8 | - | - | - | - | - | 0.2 | - | 1. Agriculture, forestry and fishing | | | | | | |
| 2.การท่าเรือและเหมืองหิน | - | - | - | - | - | - | - | - | - | 2. Mining and quarrying | | | | | | |
| 3. การผลิต | 1.0 | 14,521.8 | - | - | - | - | - | - | - | 3. Manufacturing | | | | | | |
| 4. ไฟฟ้า ก๊าซ ไอน้ำและระบบปรับอากาศ | 25.5 | 35,315.9 | 0.3 | 1.9 | 6.4 | 0.2 | - | 2.7 | 2.7 | 4. Electricity, gas, steam and air conditioning supply | | | | | | |
| 5. การจัดหา การจัดการและการบำบัดน้ำเสีย ของเสีย และสิ่งปฏิกูล | 10.9 | 11,954.9 | - | 0.5 | - | - | - | 1.3 | - | 5. Water supply, sewerage, waste management and remediation activities | | | | | | |
| 6. การก่อสร้าง | 0.6 | 17,515.0 | - | - | - | - | - | - | - | 6. Construction | | | | | | |
| 7. การขนส่ง และการขุดลอก การซ่อมยานยนต์ | 0.1 | 6,663.4 | - | - | - | 0.1 | - | - | - | 7. Wholesale and retail trade; repair of motor vehicles and motorcycles | | | | | | |
| 8. การขนส่ง และสถานที่เก็บสินค้า | 13.2 | 19,210.4 | - | 1.0 | 1.4 | - | 0.3 | 2.3 | - | 8. Transportation and storage | | | | | | |
| 9. ที่พักแรมและบริการด้านอาหาร | 1.3 | 7,801.9 | - | - | - | 0.1 | - | - | - | 9. Accommodation and food service activities | | | | | | |
| 10. ข้อมูลข่าวสารและการสื่อสาร | 2.1 | 16,920.2 | - | 0.5 | 0.1 | - | - | 0.2 | - | 10. Information and communication | | | | | | |
| 11.กิจกรรมทางการเงินและการประกันภัย | 16.5 | 23,250.0 | 0.2 | - | 0.7 | - | 0.1 | 0.5 | - | 11. Financial and insurance activities | | | | | | |
| 12. กิจกรรมอสังหาริมทรัพย์ | - | - | - | - | - | - | - | - | - | 12. Real estate activities | | | | | | |
| 13. กิจกรรมทางวิชาชีพ วิทยาศาสตร์ และเทคนิค | 10.3 | 18,643.8 | - | - | - | - | - | 1.1 | - | 13. Professional, scientific and technical activities | | | | | | |
| 14. กิจกรรมการบริหารและการบริการสนับสนุน | 1.1 | 13,303.2 | - | - | - | - | - | - | - | 14. Administrative and support service activities | | | | | | |
| 15. การบริหารราชการ การป้องกันประเทศ การประกันสังคม | 299.6 | 16,638.9 | 1.2 | 5.9 | 51.7 | 0.5 | - | 15.7 | 0.4 | 15. Public administration and defence; compulsory social security | | | | | | |
| 16. การศึกษา | 181.0 | 24,963.6 | 1.5 | 1.7 | 72.4 | 2.3 | - | 8.9 | 0.3 | 16. Education | | | | | | |
| 17. กิจกรรมด้านสุขภาพและงานสังคมสงเคราะห์ | 108.8 | 18,465.4 | - | 35.7 | 26.0 | 1.6 | - | 6.3 | 0.2 | 17. Human health and social work activities | | | | | | |
| 18. ศิลปะ ความบันเทิง และนันทนาการ | 4.6 | 9,979.6 | - | - | - | - | - | 0.3 | - | 18. Arts, entertainment and recreation | | | | | | |
| 19. กิจกรรมบริการด้านอื่น ๆ | 0.3 | 13,573.5 | - | - | - | 0.1 | - | - | - | 19. Other service activities | | | | | | |
| 20. กิจกรรมการจ้างงานในครัวเรือนส่วนบุคคล การผลิตสินค้าและบริการที่สร้างขึ้นเองเพื่อใช้ในครัวเรือน | - | - | - | - | - | - | - | - | - | 20. Activities of households as employers; undifferentiated goods and services-producing activities of households for own use | | | | | | |
| 21. กิจกรรมขององค์กรระหว่างประเทศ | - | - | - | - | - | - | - | - | - | 21. Activities of extraterritorial organizations and bodies | | | | | | |
| 22. ไม่ทราบ | - | - | - | - | - | - | - | - | - | 22. Unknown | | | | | | |

ตารางที่ 17 จำนวนลูกจ้างรัฐบาล จำนวนตามค่าจ้างเฉลี่ย ผลประโยชน์ที่ได้รับ อุตสาหกรรม และเพศ ภาคเหนือ

TABLE 17 GOVERNMENT EMPLOYEE BY AVERAGE WAGE, FRINGE BENEFIT, INDUSTRY AND SEX, NORTHERN REGION

หน่วยนับ: In Thousands

| อุตสาหกรรม Total Government Employee | จำนวน Government Employee | ค่าจ้างเฉลี่ย Average Wage | ลูกจ้างรัฐบาลที่ได้รับผลประโยชน์ต่างๆ Government Employee Receive Fringe Benefit | | | | | อุตสาหกรรม INDUSTRY | |
|--|------------------------------|-------------------------------|--|------------------------------------|---------------------------|---------------|--------------------------------------|------------------------|---|
| | | | โบนัส Bonus | ได้รับเป็นเงิน In Cash Overtime | เงินอื่นๆ Other Income | อาหาร Food | ได้รับเป็นสิ่งของ In Kind Clothes | | ที่อยู่อาศัย Housing |
| ชาย | | | | | | | | MALE | |
| 1.เกษตรกรรม การป้อน และการประมง | 326.9 | 20,319.5 | 2.1 | 17.6 | 79.8 | 0.2 | 0.4 | 22.1 | 1. Agriculture, forestry and fishing |
| 2.การทำเหมืองแร่ และเชื้อหิน | 0.3 | 11,257.1 | - | - | - | - | - | 0.2 | 2. Mining and quarrying |
| 3. การผลิต | - | 9,563.8 | - | - | - | - | - | - | 3. Manufacturing |
| 4. ไฟฟ้า ก๊าซ ไอน้ำและระบบปรับอากาศ | 20.3 | 35,121.7 | 0.3 | 1.5 | 5.5 | 0.2 | - | 2.2 | 4. Electricity, gas, steam and air conditioning supply |
| 5. การจัดหาสินค้า การจัดการและการบำบัดน้ำเสีย ของเสีย และสิ่งปฏิกูล | 6.9 | 13,062.1 | - | 0.3 | - | - | - | 1.2 | 5. Water supply; sewerage, waste management and remediation activities |
| 6. การก่อสร้าง | 0.6 | 17,515.0 | - | - | - | - | - | - | 6. Construction |
| 7. การขายส่ง และการขายปลีก การซ่อมยานยนต์ | - | - | - | - | - | - | - | - | 7. Wholesale and retail trade; repair of motor vehicles and motorcycles |
| 8. การขนส่ง และสถานที่พำนัก | 11.9 | 19,740.2 | - | 0.8 | 1.3 | - | 0.3 | 2.0 | 8. Transportation and storage |
| 9. ที่พักรวมและบริการด้านอาหาร | 0.3 | 9,000.0 | - | - | - | - | - | - | 9. Accommodation and food service activities |
| 10. ข้อมูลข่าวสารและการสื่อสาร | 1.7 | 15,716.5 | - | 0.5 | 0.1 | - | - | 0.2 | 10. Information and communication |
| 11. กิจกรรมทางการเงินและการประกันภัย | 8.2 | 23,776.2 | - | - | 0.1 | - | 0.1 | 0.3 | 11. Financial and insurance activities |
| 12. กิจกรรมอสังหาริมทรัพย์ | - | - | - | - | - | - | - | - | 12. Real estate activities |
| 13. กิจกรรมทางวิชาชีพ วิทยาศาสตร์ และเทคนิค | 5.7 | 21,627.3 | - | - | - | - | - | 1.0 | 13. Professional, scientific and technical activities |
| 14. กิจกรรมการบริการและการบริการสนับสนุน | 0.8 | 13,458.0 | - | - | - | - | - | - | 14. Administrative and support service activities |
| 15. การบริหารราชการ การป้องกันประเทศ การประมง | 184.3 | 17,152.5 | 0.4 | 4.6 | 44.7 | - | - | 11.2 | 15. Public administration and defence; compulsory social security |
| 16. การศึกษา | 57.0 | 27,796.3 | 1.5 | 1.4 | 24.9 | - | - | 2.4 | 16. Education |
| 17. กิจกรรมด้านสุขภาพและนันทนาการ | 25.1 | 17,702.4 | - | 8.6 | 3.2 | - | - | 1.1 | 17. Human health and social work activities |
| 18. ศิลปะ ความบันเทิง และนันทนาการ | 2.9 | 11,376.1 | - | - | - | - | - | 0.3 | 18. Arts, entertainment and recreation |
| 19. กิจกรรมบริการอื่น ๆ | - | - | - | - | - | - | - | - | 19. Other service activities |
| 20. กิจกรรมการจ้างงานในครัวเรือนส่วนบุคคล การผลิตสินค้าและบริการที่กันเองเพื่อใช้ในครัวเรือน | - | - | - | - | - | - | - | - | 20. Activities of households as employers; undifferentiated goods and services-producing activities of households for own use |
| 21. กิจกรรมขององค์การระหว่างประเทศ | - | - | - | - | - | - | - | - | 21. Activities of extraterritorial organizations and bodies |
| 22. ไม่ทราบ | - | - | - | - | - | - | - | - | 22. Unknown |
| หญิง | | | | | | | | | FEMALE |
| 1.เกษตรกรรม การป้อน และการประมง | 350.8 | 19,614.4 | 0.9 | 29.5 | 78.9 | 4.8 | - | 17.5 | 1. Agriculture, forestry and fishing |
| 2.การทำเหมืองแร่ และเชื้อหิน | 0.4 | 23,216.9 | - | - | - | - | - | - | 2. Mining and quarrying |
| 3. การผลิต | 0.2 | 33,885.6 | - | - | - | - | - | - | 3. Manufacturing |
| 4. ไฟฟ้า ก๊าซ ไอน้ำและระบบปรับอากาศ | 5.2 | 36,067.6 | - | 0.4 | 0.9 | - | - | 0.5 | 4. Electricity, gas, steam and air conditioning supply |
| 5. การจัดหาสินค้า การจัดการและการบำบัดน้ำเสีย ของเสีย และสิ่งปฏิกูล | 4.1 | 10,074.7 | - | 0.2 | - | - | - | 0.1 | 5. Water supply; sewerage, waste management and remediation activities |
| 6. การก่อสร้าง | - | - | - | - | - | - | - | - | 6. Construction |
| 7. การขายส่ง และการขายปลีก การซ่อมยานยนต์ | 0.1 | 6,663.4 | - | - | - | 0.1 | - | - | 7. Wholesale and retail trade; repair of motor vehicles and motorcycles |
| 8. การขนส่ง และสถานที่พำนัก | 1.2 | 14,101.2 | - | 0.2 | 0.1 | - | - | 0.2 | 8. Transportation and storage |
| 9. ที่พักรวมและบริการด้านอาหาร | 1.1 | 7,464.4 | - | - | - | 0.1 | - | - | 9. Accommodation and food service activities |
| 10. ข้อมูลข่าวสารและการสื่อสาร | 0.4 | 22,812.3 | - | - | - | - | - | - | 10. Information and communication |
| 11. กิจกรรมทางการเงินและการประกันภัย | 8.3 | 22,729.7 | 0.2 | - | 0.6 | - | - | 0.2 | 11. Financial and insurance activities |
| 12. กิจกรรมอสังหาริมทรัพย์ | - | - | - | - | - | - | - | - | 12. Real estate activities |
| 13. กิจกรรมทางวิชาชีพ วิทยาศาสตร์ และเทคนิค | 4.6 | 14,973.1 | - | - | - | - | - | 0.1 | 13. Professional, scientific and technical activities |
| 14. กิจกรรมการบริการและการบริการสนับสนุน | 0.3 | 12,969.0 | - | - | - | - | - | - | 14. Administrative and support service activities |
| 15. การบริหารราชการ การป้องกันประเทศ การประมง | 115.2 | 15,817.3 | 0.7 | 1.3 | 7.0 | 0.5 | - | 4.6 | 15. Public administration and defence; compulsory social security |
| 16. การศึกษา | 124.0 | 23,661.3 | - | 0.3 | 47.5 | 2.3 | - | 6.6 | 16. Education |
| 17. กิจกรรมด้านสุขภาพและนันทนาการ | 83.7 | 18,694.3 | - | 27.1 | 22.8 | 1.6 | - | 5.2 | 17. Human health and social work activities |
| 18. ศิลปะ ความบันเทิง และนันทนาการ | 1.6 | 7,446.9 | - | - | - | - | - | - | 18. Arts, entertainment and recreation |
| 19. กิจกรรมบริการอื่น ๆ | 0.3 | 13,573.5 | - | - | - | 0.1 | - | - | 19. Other service activities |
| 20. กิจกรรมการจ้างงานในครัวเรือนส่วนบุคคล การผลิตสินค้าและบริการที่กันเองเพื่อใช้ในครัวเรือน | - | - | - | - | - | - | - | - | 20. Activities of households as employers; undifferentiated goods and services-producing activities of households for own use |
| 21. กิจกรรมขององค์การระหว่างประเทศ | - | - | - | - | - | - | - | - | 21. Activities of extraterritorial organizations and bodies |
| 22. ไม่ทราบ | - | - | - | - | - | - | - | - | 22. Unknown |

ตารางที่ 17 จำนวนลูกจ้างรัฐบาล จำแนกตามค่าจ้างเฉลี่ย ผลประโยชน์อื่นที่ได้รับ อุตสาหกรรม เพศ และเขตการปกครอง ภาคเหนือ (ต่อ)
TABLE 17 GOVERNMENT EMPLOYEE BY AVERAGE WAGE, FRINGE BENEFIT, INDUSTRY, SEX AND AREA, NORTHERN REGION (Contd.)

หน่วยเป็นพัน : In Thousands

| อุตสาหกรรม | จำนวน ลูกจ้างรัฐบาล Total Government Employee | ค่าจ้างเฉลี่ย Average Wage | ลูกจ้างรัฐบาลที่ได้รับผลประโยชน์อื่น ๆ Government Employee Receive Fringe Benefit | | | | ค่าจ้างเฉลี่ย Average Wage | ได้รับเป็นเงิน In Cash | | | | ได้รับเป็นสิ่งของ In Kind | | | | INDUSTRY |
|--|--|----------------------------------|---|-------------------------|---------------------------|---------------|----------------------------------|---------------------------|-------------------------|--|----------------|---------------------------|---------------------------|---------------|---------------------------|----------|
| | | | โบนัส Bonus | ค่าล่วงเวลา Overtime | เงินอื่นๆ Other Income | อาหาร Food | | เครื่องแต่งกาย Clothes | ที่อยู่อาศัย Housing | อื่นๆ Others | โบนัส Bonus | ค่าล่วงเวลา Overtime | เงินอื่นๆ Other Income | อาหาร Food | เครื่องแต่งกาย Clothes | |
| ยอดรวม | 300.1 | 22,173.3 | 0.5 | 23.9 | 81.9 | 2.1 | 0.4 | 20.4 | 0.3 | TOTAL | | | | | | |
| ชาย | 148.3 | 22,659.4 | 0.2 | 7.9 | 44.4 | - | - | 10.7 | 0.2 | MALE | | | | | | |
| 1.เกษตรกรรม การป่าไม้ และการประมง | 0.3 | 11,257.1 | - | - | - | - | - | 0.2 | - | 1. Agriculture, forestry and fishing | | | | | | |
| 2.การทำเหมืองแร่ และเหมืองหิน | - | - | - | - | - | - | - | - | - | 2. Mining and quarrying | | | | | | |
| 3. การผลิต | 0.8 | 9,563.8 | - | - | - | - | - | - | - | 3. Manufacturing | | | | | | |
| 4. ไฟฟ้า ก๊าซ ไอน้ำและระบบปรับอากาศ | 10.3 | 40,487.2 | - | 1.1 | 3.3 | - | - | 0.1 | 0.2 | 4. Electricity, gas, steam and air conditioning supply | | | | | | |
| 5. การจัดหาน้ำ การจัดการและการบำบัดน้ำเสีย ของเสีย และสิ่งมีพิษ | 1.9 | 11,120.3 | - | - | - | - | - | - | - | 5. Water supply; sewerage, waste management and remediation activities | | | | | | |
| 6. การก่อสร้าง | - | - | - | - | - | - | - | - | - | 6. Construction | | | | | | |
| 7. การขายส่ง และการขายปลีก การซ่อมยานยนต์ | - | - | - | - | - | - | - | - | - | 7. Wholesale and retail trade; repair of motor vehicles and motorcycles | | | | | | |
| 8. การขนส่ง และสถานที่พักผ่อน | 5.2 | 24,147.0 | - | 0.4 | 1.0 | - | 0.3 | 1.0 | - | 8. Transportation and storage | | | | | | |
| 9. ที่พักรับรองและบริการด้านอาหาร | 0.3 | 9,000.0 | - | - | - | - | - | - | - | 9. Accommodation and food service activities | | | | | | |
| 10. ข้อมูลข่าวสารและการสื่อสาร | 1.1 | 19,379.0 | - | - | 0.1 | - | - | 0.2 | - | 10. Information and communication | | | | | | |
| 11. กิจกรรมทางการเงินและการประกันภัย | 2.5 | 33,129.0 | - | - | 0.1 | - | 0.1 | 0.3 | - | 11. Financial and insurance activities | | | | | | |
| 12. กิจกรรมอสังหาริมทรัพย์ | - | - | - | - | - | - | - | - | - | 12. Real estate activities | | | | | | |
| 13. กิจกรรมทางวิชาชีพ วิทยาศาสตร์ และเทคนิค | 3.1 | 23,213.3 | - | - | - | - | - | 0.1 | - | 13. Professional, scientific and technical activities | | | | | | |
| 14. กิจกรรมการบริการและการสนับสนุน | 0.3 | 14,247.8 | - | - | - | - | - | - | - | 14. Administrative and support service activities | | | | | | |
| 15. การบริหารราชการ การป้องกันประเทศ การประกันสังคม | 84.0 | 19,256.8 | 0.1 | 2.4 | 24.9 | - | - | 6.0 | - | 15. Public administration and defence; compulsory social security | | | | | | |
| 16. การศึกษา | 28.3 | 28,006.6 | 0.1 | 0.8 | 13.1 | - | - | 1.7 | - | 16. Education | | | | | | |
| 17. กิจกรรมด้านสุขภาพและงานสังคมสงเคราะห์ | 9.1 | 19,388.7 | - | 3.2 | 1.9 | - | - | 1.1 | - | 17. Human health and social work activities | | | | | | |
| 18. ศิลปะ ความบันเทิง และนันทนาการ | 1.1 | 14,022.1 | - | - | - | - | - | - | - | 18. Arts, entertainment and recreation | | | | | | |
| 19. กิจกรรมบริการด้านอื่น ๆ | - | - | - | - | - | - | - | - | - | 19. Other service activities | | | | | | |
| 20. กิจกรรมการทำงานในครัวเรือนส่วนบุคคล การผลิตสินค้าและบริการที่ทำขึ้นเองเพื่อใช้ในครัวเรือน | - | - | - | - | - | - | - | - | - | 20. Activities of households as employers; undifferentiated goods and services-producing activities of households for own use | | | | | | |
| 21. กิจกรรมขององค์การระหว่างประเทศ | - | - | - | - | - | - | - | - | - | 21. Activities of extraterritorial organizations and bodies | | | | | | |
| 22. ไม่ทราบ | - | - | - | - | - | - | - | - | - | 22. Unknown | | | | | | |

ตารางที่ 17 จำนวนลูกจ้างรัฐบาล จำแนกตามค่าจ้างเฉลี่ย ผลประโยชน์ที่ได้รับ อุตสาหกรรม เขต และเขตการปกครอง ภาคเหนือ (ต่อ)

TABLE 17 GOVERNMENT EMPLOYEE BY AVERAGE WAGE, FRINGE BENEFIT, INDUSTRY, SEX AND AREA, NORTHERN REGION (Contd.)

หน่วยเป็นพัน : in Thousands

| อุตสาหกรรม Industry | จำนวน ลูกจ้างรัฐบาล Total Government Employee | ลูกจ้างรัฐบาลที่ได้รับผลประโยชน์อื่น ๆ Government Employee Receive Fringe Benefit | | | | | | | | | | INDUSTRY |
|--|--|---|----------------|----------------------|----------------------------|---------------|---------------------------|-------------------------|-----------------|-----------------|--|----------|
| | | ได้รับเป็นเงิน In Cash | | | | | ได้รับเป็นสิ่งของ In Kind | | | | | |
| | | ค่าเฉลี่ย Average Wage | โบนัส Bonus | ล่วงเวลา Overtime | เงินอื่น ๆ Other income | อาหาร Food | เครื่องแต่งกาย Clothes | ที่อยู่อาศัย Housing | อื่นๆ Others | อื่นๆ Others | อื่นๆ Others | |
| หญิง | 151.8 | 21,698.6 | 0.3 | 16.0 | 37.6 | 2.1 | - | 9.8 | 0.1 | FEMALE | | |
| 1 เกษตรกรรม การป่าไม้ และการประมง | 0.4 | 23,216.9 | - | - | - | - | - | - | - | - | 1. Agriculture, forestry and fishing | |
| 2 การทำเหมืองแร่ และเหมืองหิน | - | - | - | - | - | - | - | - | - | - | 2. Mining and quarrying | |
| 3. การผลิต | 0.2 | 33,885.6 | - | - | - | - | - | - | - | - | 3. Manufacturing | |
| 4. ไฟฟ้า ก๊าซ ไอน้ำและระบบปรับอากาศ | 2.7 | 41,138.4 | - | - | 0.9 | - | - | - | - | - | 4. Electricity, gas, steam and air conditioning supply | |
| 5. การจัดหาน้ำ การจัดการและการบำบัดน้ำเสีย ของเสีย และสิ่งปฏิกูล | 1.1 | 10,494.0 | - | - | - | - | - | 0.1 | - | - | 5. Water supply; sewerage, waste management and remediation activities | |
| 6. การก่อสร้าง | - | - | - | - | - | - | - | - | - | - | 6. Construction | |
| 7. การขายส่ง และการขายปลีก การซ่อมยานยนต์ | 0.1 | 6,663.4 | - | - | - | 0.1 | - | - | - | - | 7. Wholesale and retail trade; repair of motor vehicles and motorcycles | |
| 8. การขนส่ง และสถานที่พำนัก | 0.5 | 11,645.6 | - | 0.2 | 0.1 | - | - | 0.2 | - | - | 8. Transportation and storage | |
| 9. ที่พักแรมและบริการด้านอาหาร | 0.5 | 5,433.3 | - | - | - | 0.1 | - | - | - | - | 9. Accommodation and food service activities | |
| 10. ข้อมูลข่าวสารและการสื่อสาร | 0.2 | 16,453.5 | - | - | - | - | - | - | - | - | 10. Information and communication | |
| 11. กิจกรรมทางการเงินและการประกันภัย | 3.0 | 25,766.9 | 0.2 | - | - | - | - | 0.1 | - | - | 11. Financial and insurance activities | |
| 12. กิจกรรมอสังหาริมทรัพย์ | - | - | - | - | - | - | - | - | - | - | 12. Real estate activities | |
| 13. กิจกรรมทางวิชาชีพ วิทยาศาสตร์ และเทคนิค | 2.4 | 20,107.2 | - | - | - | - | - | 0.1 | - | - | 13. Professional, scientific and technical activities | |
| 14. กิจกรรมการบริการและการบริการสนับสนุน | 0.0 | 20,000.0 | - | - | - | - | - | - | - | - | 14. Administrative and support service activities | |
| 15. การบริหารราชการ การป้องกันประเทศ การประมงน้ำจืด | 48.4 | 18,452.0 | 0.1 | 0.9 | 4.0 | - | - | 2.1 | - | - | 15. Public administration and defence; compulsory social security | |
| 16. การศึกษา | 54.4 | 25,306.8 | - | 0.3 | 22.3 | 0.8 | - | 3.6 | 0.1 | - | 16. Education | |
| 17. กิจกรรมด้านสุขภาพและงานสังคมสงเคราะห์ | 36.2 | 20,202.0 | - | 14.6 | 10.2 | 0.9 | - | 3.6 | - | - | 17. Human health and social work activities | |
| 18. ศิลปะ ความบันเทิง และนันทนาการ | 1.4 | 8,017.1 | - | - | - | - | - | - | - | - | 18. Arts, entertainment and recreation | |
| 19. กิจกรรมบริการด้านอื่น ๆ | 0.3 | 13,573.5 | - | - | - | 0.1 | - | - | - | - | 19. Other service activities | |
| 20. กิจกรรมการจ้างงานในครัวเรือนส่วนบุคคล การผลิตสินค้าและบริการที่ทำขึ้นเองเพื่อใช้ในครัวเรือน | - | - | - | - | - | - | - | - | - | - | 20. Activities of households as employers; undifferentiated goods and services-producing activities of households for own use | |
| 21. กิจกรรมขององค์กรระหว่างประเทศ | - | - | - | - | - | - | - | - | - | - | 21. Activities of extraterritorial organizations and bodies | |
| 22. ไม่ทราบ | - | - | - | - | - | - | - | - | - | - | 22. Unknown | |

ตารางที่ 17. จำนวนลูกจ้างรัฐบาล จำนวนตามค่าจ้างเฉลี่ย ผลประโยชน์ที่ได้รับ อุตสาหกรรม เขต และเขตการปกครอง ภาคเหนือ (ต่อ)
TABLE 17. GOVERNMENT EMPLOYEE BY AVERAGE WAGE, FRINGE BENEFIT, INDUSTRY, SEX AND AREA, NORTHERN REGION (Contd.)

หน่วยเป็นพัน : In Thousands

| อุตสาหกรรม Industry | จำนวน ลูกจ้างรัฐบาล Total Government Employee | ค่าจ้างเฉลี่ย Average Wage | ลูกจ้างรัฐบาลที่ได้รับประโยชน์อื่น ๆ Government Employee Receive Fringe Benefit ได้รับเป็นเงิน In Cash | | | | ได้รับเป็นสิ่งของ In Kind | | | อุตสาหกรรม Industry |
|--|--|----------------------------------|--|-------------------------|----------------------------|---------------|------------------------------|-------------------------|-----------------|--|
| | | | โบนัส Bonus | ค่าล่วงเวลา Overtime | เงินอื่น ๆ Other Income | อาหาร Food | เครื่องแต่งกาย Clothes | ที่อยู่อาศัย Housing | อื่นๆ Others | |
| หญิง | 198.9 | 18,023.4 | 0.6 | 13.5 | 41.4 | 2.7 | - | 7.7 | 0.9 | FEMALE |
| 1. เกษตรกรรม การปศุสัตว์ และกบฏประมง | - | - | - | - | - | - | - | - | - | 1. Agriculture, forestry and fishing |
| 2. การทำเหมืองแร่ และเหมืองหิน | - | - | - | - | - | - | - | - | - | 2. Mining and quarrying |
| 3. การผลิต | - | - | - | - | - | - | - | - | - | 3. Manufacturing |
| 4. ไฟฟ้า ก๊าซ ไอน้ำ และระบบปรับอากาศ | 2.5 | 30,579.3 | - | 0.4 | - | - | - | 0.5 | 0.5 | 4. Electricity, gas, steam and air conditioning supply |
| 5. การจัดหาสินค้า การจัดการและการบำบัดน้ำเสีย ของเสีย และสิ่งปฏิกูล | 2.9 | 9,912.9 | - | 0.2 | - | - | - | - | - | 5. Water supply; sewerage, waste management and remediation activities |
| 6. การก่อสร้าง | - | - | - | - | - | - | - | - | - | 6. Construction |
| 7. การขายส่ง และการขายปลีก การซ่อมยานยนต์ | - | - | - | - | - | - | - | - | - | 7. Wholesale and retail trade; repair of motor vehicles and motorcycles |
| 8. การขนส่ง และสถานที่เก็บสินค้า | 0.7 | 16,000.0 | - | - | - | - | - | - | - | 8. Transportation and storage |
| 9. ที่พักแรมและบริการด้านอาหาร | 0.6 | 9,000.0 | - | - | - | - | - | - | - | 9. Accommodation and food service activities |
| 10. ข้อมูลข่าวสารและการสื่อสาร | 0.1 | 35,300.0 | - | - | - | - | - | - | - | 10. Information and communication |
| 11. กิจกรรมทางการเงินและการประกันภัย | 5.3 | 21,019.2 | - | - | 0.6 | - | - | 0.1 | - | 11. Financial and insurance activities |
| 12. กิจกรรมอสังหาริมทรัพย์ | - | - | - | - | - | - | - | - | - | 12. Real estate activities |
| 13. กิจกรรมทางวิชาชีพ วิทยาศาสตร์ และเทคนิค | 2.2 | 9,477.6 | - | - | - | - | - | - | - | 13. Professional, scientific and technical activities |
| 14. กิจกรรมการบริหารและการบริการสนับสนุน | 0.3 | 12,980.0 | - | - | - | - | - | - | - | 14. Administrative and support service activities |
| 15. การบริหารราชการ การป้องกันประเทศ การประกันสังคม | 66.9 | 13,912.4 | 0.6 | 0.4 | 3.0 | 0.5 | - | 2.5 | - | 15. Public administration and defence; compulsory social security |
| 16. การศึกษา | 69.6 | 22,374.2 | - | - | 25.2 | 1.5 | - | 3.0 | 0.2 | 16. Education |
| 17. กิจกรรมด้านสุขภาพและงานสังคมสงเคราะห์ | 47.5 | 17,545.9 | - | 12.5 | 12.6 | 0.7 | - | 1.6 | 0.2 | 17. Human health and social work activities |
| 18. ศิลปะ ความบันเทิง และนันทนาการ | 0.3 | 4,276.6 | - | - | - | - | - | - | - | 18. Arts, entertainment and recreation |
| 19. กิจกรรมบริการด้านอื่น ๆ | - | - | - | - | - | - | - | - | - | 19. Other service activities |
| 20. กิจกรรมการจ้างงานในครัวเรือนส่วนบุคคล การผลิตสินค้าและบริการที่ทำขึ้นเองเพื่อใช้ในครัวเรือน | - | - | - | - | - | - | - | - | - | 20. Activities of households as employers; undifferentiated goods and services-producing activities of households for own use |
| 21. กิจกรรมขององค์การระหว่างประเทศ | - | - | - | - | - | - | - | - | - | 21. Activities of extraterritorial organizations and bodies |
| 22. ไม่ทราบ | - | - | - | - | - | - | - | - | - | 22. Unknown |

ตารางที่ 18 จำนวนลูกจ้าง จำแนกตามอาชีพ ระดับของรายได้ ภาคเหนือ

TABLE 18 EMPLOYEE BY OCCUPATION, INCOME CLASS, NORTHERN REGION

ไตรมาสที่ 1/2560 : Quarter 1/2017

หน่วยเป็นพัน : in Thousands

| ระดับของรายได้ | อาชีพ Occupation | | | | | | | | | | | รวม | ผู้ประกอบอาชีพ ต่างต่าง Professional | เจ้าหน้าที่เทคนิค และผู้ประกอบ วิชาชีพ Technicians | เสมียน Clerks | ผู้จำหน่ายสินค้า Service Workers | ด้านการเกษตร ป่าไม้และประมง & Fishery | ช่างฝีมือและผู้ปฏิบัติงาน ที่เกี่ยวข้อง Craft & associat | ผู้ควบคุมเครื่องจักร งานด้านการประกอบ Plant & Machine controls | ผู้ประกอบอาชีพ งานพื้นฐาน Elementary occupations | คนงานซึ่ง ได้จำแนกไว้ ไม่พบข้อ Not classifiable | INCOME CLASS |
|---------------------|------------------|---|---|---|------------------|--|---|---|---|---|--|-----|--|---|------------------|--|---|---|---|---|--|--------------|
| | Total | ผู้จัดการ ผู้บริหาร Legislators & Managers | ผู้ประกอบอาชีพ ด้านต่าง Profes- sional | เจ้าหน้าที่เทคนิค และผู้ประกอบ วิชาชีพ Technicians | เสมียน Clerks | ผู้จำหน่ายสินค้า Service Workers | ด้านการเกษตร ป่าไม้และประมง & Fishery | ช่างฝีมือและผู้ปฏิบัติงาน ที่เกี่ยวข้อง Craft & associat | ผู้ควบคุมเครื่องจักร งานด้านการประกอบ Plant & Machine controls | ผู้ประกอบอาชีพ งานพื้นฐาน Elementary occupations | คนงานซึ่ง ได้จำแนกไว้ ไม่พบข้อ Not classifiable | | | | | | | | | | | |
| ยอดรวม | 2,626.5 | 90.3 | 293.5 | 119.0 | 180.0 | 362.6 | 59.6 | 436.1 | 246.6 | 838.9 | - | - | TOTAL | | | | | | | | | |
| ต่ำกว่า 1,501 บาท | 22.3 | - | - | - | - | 1.4 | 0.5 | 2.4 | 2.1 | 15.9 | - | - | Less than 1,501 Baht | | | | | | | | | |
| 1,501 - 2,500 บาท | 71.0 | - | 0.4 | - | - | 1.9 | 1.0 | 6.2 | 1.8 | 59.7 | - | - | 1,501 - 2,500 Baht | | | | | | | | | |
| 2,501 - 3,500 บาท | 110.4 | - | 0.9 | 0.1 | 1.5 | 8.1 | 3.4 | 14.5 | 5.6 | 76.2 | - | - | 2,501 - 3,500 Baht | | | | | | | | | |
| 3,501 - 4,500 บาท | 188.1 | - | 1.4 | - | 0.2 | 12.3 | 6.6 | 20.3 | 11.2 | 136.2 | - | - | 3,501 - 4,500 Baht | | | | | | | | | |
| 4,501 - 5,500 บาท | 206.7 | 12.0 | 1.3 | 0.5 | 0.1 | 20.4 | 7.7 | 29.3 | 10.9 | 124.5 | - | - | 4,501 - 5,500 Baht | | | | | | | | | |
| 5,501 - 6,500 บาท | 272.7 | 0.4 | 3.1 | 3.7 | 10.2 | 30.5 | 6.6 | 55.2 | 18.7 | 144.5 | - | - | 5,501 - 6,500 Baht | | | | | | | | | |
| 6,501 - 7,500 บาท | 295.2 | 8.9 | 3.3 | 2.7 | 11.8 | 36.9 | 7.0 | 79.4 | 31.6 | 113.7 | - | - | 6,501 - 7,500 Baht | | | | | | | | | |
| 7,501 - 10,000 บาท | 708.7 | 15.8 | 24.0 | 21.3 | 60.2 | 153.3 | 16.1 | 156.9 | 109.8 | 151.3 | - | - | 7,501 - 10,000 Baht | | | | | | | | | |
| 10,001 - 15,000 บาท | 326.2 | 10.8 | 47.2 | 38.6 | 59.7 | 55.9 | 10.4 | 47.4 | 40.3 | 15.9 | - | - | 10,001 - 15,000 Baht | | | | | | | | | |
| 15,001 - 20,000 บาท | 119.4 | 6.5 | 42.2 | 15.5 | 15.4 | 15.3 | 0.3 | 14.1 | 10.0 | 0.2 | - | - | 15,001 - 20,000 Baht | | | | | | | | | |
| 20,001 - 30,000 บาท | 154.1 | 10.8 | 76.6 | 23.9 | 13.2 | 21.3 | 0.1 | 4.5 | 3.8 | - | - | - | 20,001 - 30,000 Baht | | | | | | | | | |
| มากกว่า 30,000 บาท | 142.1 | 25.1 | 90.3 | 11.2 | 6.9 | 3.3 | - | 4.9 | 0.6 | - | - | - | More than 30,000 Baht | | | | | | | | | |
| ไม่ทราบ | 9.6 | 0.1 | 2.8 | 1.5 | 1.0 | 2.0 | - | 1.1 | 0.3 | 0.9 | - | - | Unknown | | | | | | | | | |

ตารางที่ 18 จำนวนผู้จ้างงานตามอาชีพ ระดับของรายได้ และเพศ ภาคเหนือ

TABLE 18 EMPLOYEE BY OCCUPATION, INCOME CLASS AND SEX, NORTHERN REGION

ไตรมาสที่ 1/2560 - Quarter 1/2017

หน่วยนับ : In Thousands

| ระดับของรายได้ | อาชีพ Occupation | | | | | | | | | | | ผู้ประกอบอาชีพ งานพื้นฐาน Elementary occupations | คนงานที่มี ได้งานทำ ในครัวเรือน Not-classifiable | INCOME CLASS |
|---------------------|------------------|--|--|---|------------------|---|--|---|---|---|---|---|---|--------------|
| | รวม | ผู้จัดการ Legislators & Managers | ผู้ประกอบวิชาชีพ ด้านต่าง Professional | เจ้าหน้าที่เทคนิค และผู้ประกอบ วิชาชีพ Technicians | เสมียน Clerks | พนักงานบริการ ผู้จำหน่ายสินค้า Service Workers | ด้านเกษตร ป่าไม้และประมง Agricultural & Fishery | ช่างฝีมือและผู้ปฏิบัติงาน งานที่เครื่อง Craft & associat | ผู้ควบคุมเครื่องจักร งานด้านการประกอบ Plant & Machine controls | ผู้ประกอบอาชีพ งานพื้นฐาน Elementary occupations | คนงานที่มี ได้งานทำ ในครัวเรือน Not-classifiable | | | |
| ชาย | 1,471.1 | 61.2 | 97.9 | 55.7 | 52.2 | 165.5 | 42.0 | 364.8 | 185.3 | 446.5 | - | MALE | | |
| ต่ำกว่า 1,501 บาท | 7.8 | - | - | - | - | 0.1 | 0.5 | 0.7 | 1.7 | 4.8 | - | Less than 1,501 Baht | | |
| 1,501 - 2,500 บาท | 33.3 | - | 0.1 | - | - | 0.5 | 0.9 | 3.3 | 1.6 | 26.9 | - | 1,501 - 2,500 Baht | | |
| 2,501 - 3,500 บาท | 56.6 | - | 0.9 | - | 1.5 | 3.1 | 2.5 | 10.4 | 2.3 | 35.8 | - | 2,501 - 3,500 Baht | | |
| 3,501 - 4,500 บาท | 87.2 | - | 0.4 | - | 0.2 | 3.6 | 4.6 | 10.8 | 7.4 | 60.2 | - | 3,501 - 4,500 Baht | | |
| 4,501 - 5,500 บาท | 107.5 | 8.7 | 0.9 | - | - | 4.2 | 4.4 | 18.4 | 4.7 | 66.4 | - | 4,501 - 5,500 Baht | | |
| 5,501 - 6,500 บาท | 160.7 | 0.4 | 0.1 | 0.7 | 0.9 | 11.4 | 4.9 | 43.5 | 13.7 | 85.1 | - | 5,501 - 6,500 Baht | | |
| 6,501 - 7,500 บาท | 183.0 | 5.2 | 0.9 | 0.0 | 3.2 | 15.3 | 4.5 | 67.7 | 20.2 | 66.0 | - | 6,501 - 7,500 Baht | | |
| 7,501 - 10,000 บาท | 444.7 | 12.0 | 8.6 | 6.2 | 17.0 | 69.2 | 12.9 | 142.3 | 85.4 | 91.2 | - | 7,501 - 10,000 Baht | | |
| 10,001 - 15,000 บาท | 179.7 | 7.1 | 13.7 | 19.8 | 16.5 | 28.1 | 6.3 | 43.9 | 35.0 | 9.4 | - | 10,001 - 15,000 Baht | | |
| 15,001 - 20,000 บาท | 55.6 | 2.6 | 12.2 | 5.8 | 4.5 | 7.8 | 0.3 | 13.6 | 8.7 | 0.0 | - | 15,001 - 20,000 Baht | | |
| 20,001 - 30,000 บาท | 78.0 | 6.2 | 22.2 | 17.0 | 5.2 | 19.2 | 0.1 | 4.4 | 3.8 | - | - | 20,001 - 30,000 Baht | | |
| มากกว่า 30,000 บาท | 72.7 | 18.9 | 36.1 | 6.1 | 3.2 | 3.0 | - | 4.9 | 0.6 | - | - | More than 30,000 Baht | | |
| ไม่ทราบ | 4.4 | 0.1 | 1.8 | - | 0.1 | 0.2 | - | 1.1 | 0.3 | 0.8 | - | Unknown | | |
| หญิง | 1,155.4 | 29.1 | 195.6 | 63.3 | 127.8 | 197.1 | 17.7 | 71.2 | 61.2 | 392.4 | - | FEMALE | | |
| ต่ำกว่า 1,501 บาท | 14.4 | - | - | - | - | 1.4 | - | 1.7 | 0.3 | 11.1 | - | Less than 1,501 Baht | | |
| 1,501 - 2,500 บาท | 37.8 | - | 0.3 | - | - | 1.5 | 0.1 | 3.0 | 0.2 | 32.8 | - | 1,501 - 2,500 Baht | | |
| 2,501 - 3,500 บาท | 53.8 | - | - | 0.1 | 0.1 | 5.0 | 0.9 | 4.0 | 3.3 | 40.4 | - | 2,501 - 3,500 Baht | | |
| 3,501 - 4,500 บาท | 101.0 | - | 1.0 | - | - | 8.8 | 1.9 | 9.6 | 3.7 | 76.1 | - | 3,501 - 4,500 Baht | | |
| 4,501 - 5,500 บาท | 99.2 | 3.3 | 0.5 | 0.5 | 0.1 | 16.2 | 3.3 | 10.9 | 6.3 | 58.1 | - | 4,501 - 5,500 Baht | | |
| 5,501 - 6,500 บาท | 112.1 | - | 3.0 | 3.0 | 9.3 | 19.1 | 1.7 | 11.6 | 5.0 | 59.4 | - | 5,501 - 6,500 Baht | | |
| 6,501 - 7,500 บาท | 112.2 | 3.7 | 2.5 | 2.7 | 8.6 | 21.6 | 2.5 | 11.7 | 11.4 | 47.7 | - | 6,501 - 7,500 Baht | | |
| 7,501 - 10,000 บาท | 264.0 | 3.8 | 15.4 | 15.2 | 43.1 | 84.2 | 3.2 | 14.6 | 24.4 | 60.1 | - | 7,501 - 10,000 Baht | | |
| 10,001 - 15,000 บาท | 146.5 | 3.7 | 33.5 | 18.8 | 43.2 | 27.8 | 4.1 | 3.5 | 5.3 | 6.5 | - | 10,001 - 15,000 Baht | | |
| 15,001 - 20,000 บาท | 63.8 | 3.8 | 30.0 | 9.6 | 10.8 | 7.5 | - | 0.5 | 1.3 | 0.2 | - | 15,001 - 20,000 Baht | | |
| 20,001 - 30,000 บาท | 76.1 | 4.6 | 54.4 | 6.9 | 8.0 | 2.1 | - | 0.1 | - | - | - | 20,001 - 30,000 Baht | | |
| มากกว่า 30,000 บาท | 69.4 | 6.1 | 54.2 | 5.1 | 3.7 | 0.3 | - | - | - | - | - | More than 30,000 Baht | | |
| ไม่ทราบ | 5.2 | - | 0.9 | 1.5 | 0.9 | 1.8 | - | - | - | 0.1 | - | Unknown | | |

ตารางที่ 18 จำนวนลูกจ้าง จำแนกตามอาชีพ ระดับของรายได้ เพศ และเขตภาคกลาง ภาคเหนือ (ต่อ)
TABLE 18 EMPLOYEE BY OCCUPATION, INCOME CLASS, SEX AND AREA, NORTHERN REGION (Contd.)

ไตรมาสที่ 1/2560, Quarter 1/2017

กรุงเทพมหานคร MUNICIPAL AREA

หน่วยนับเป็น : in Thousands

| ระดับของรายได้ | รวม | ผู้บัญชาการ Legislators & Managers | ผู้ประกอบอาชีพ ด้านต่างๆ Professional | เจ้าหน้าที่เทคนิค และผู้ประกอบ วิชาชีพ Technicians | เสมียน Clerks | พนักงานบริการ ผู้จำหน่ายสินค้า Service Workers | อาชีพ Occupation | | ช่างฝีมือและผู้ปฏิบัติ งานที่เกี่ยวข้อง Craft & associat | ผู้ควบคุมเครื่องจักร งานด้านการประกอบ Plant & Machine controls | ผู้ประกอบอาชีพ งานพื้นฐาน Elementary occupations | คนงานซึ่งมี ได้จำแนกไว้ ในหมวดอื่น | | INCOME CLASS |
|---------------------|---------|--|---|---|------------------|---|--|-----------------|---|---|---|--|-----------------------|--------------|
| | | | | | | | ด้านเกษตร ป่าไม้และประมง Agricultural & Fishery | อื่นๆ Others | | | | Not classifiable | Not classifiable | |
| โดยรวม | 1,065.5 | 38.7 | 155.7 | 67.3 | 80.5 | 179.1 | 21.8 | 174.0 | 98.8 | 249.6 | - | - | TOTAL | |
| ชาย | 578.0 | 23.7 | 54.0 | 33.1 | 26.3 | 86.9 | 15.9 | 144.9 | 70.2 | 123.1 | - | - | MALE | |
| ต่ำกว่า 1,501 บาท | 2.1 | - | - | - | - | 0.1 | - | 0.4 | 0.5 | 1.3 | - | - | Less than 1,501 Baht | |
| 1,501 - 2,500 บาท | 6.0 | - | - | - | - | 0.1 | - | 1.1 | 0.2 | 4.5 | - | - | 1,501 - 2,500 Baht | |
| 2,501 - 3,500 บาท | 14.5 | - | 0.3 | - | 1.5 | 1.2 | 0.7 | 4.3 | 0.3 | 6.2 | - | - | 2,501 - 3,500 Baht | |
| 3,501 - 4,500 บาท | 21.7 | - | - | - | 0.2 | 2.8 | 1.7 | 3.6 | 0.8 | 12.6 | - | - | 3,501 - 4,500 Baht | |
| 4,501 - 5,500 บาท | 30.7 | 2.4 | - | - | - | 1.9 | 1.6 | 8.1 | 1.3 | 15.5 | - | - | 4,501 - 5,500 Baht | |
| 5,501 - 6,500 บาท | 50.0 | 0.1 | 0.1 | 0.2 | 0.3 | 6.7 | 2.0 | 15.2 | 4.5 | 20.9 | - | - | 5,501 - 6,500 Baht | |
| 6,501 - 7,500 บาท | 62.8 | 0.1 | 0.5 | 0.0 | 1.7 | 6.2 | 0.5 | 24.4 | 7.4 | 22.1 | - | - | 6,501 - 7,500 Baht | |
| 7,501 - 10,000 บาท | 180.5 | 2.8 | 5.2 | 3.9 | 6.9 | 33.1 | 4.6 | 58.0 | 30.5 | 35.5 | - | - | 7,501 - 10,000 Baht | |
| 10,001 - 15,000 บาท | 95.4 | 3.0 | 7.5 | 12.6 | 8.9 | 17.8 | 4.5 | 20.5 | 17.0 | 3.7 | - | - | 10,001 - 15,000 Baht | |
| 15,001 - 20,000 บาท | 27.8 | 1.3 | 7.7 | 4.0 | 2.4 | 4.2 | 0.2 | 3.4 | 4.7 | 0.0 | - | - | 15,001 - 20,000 Baht | |
| 20,001 - 30,000 บาท | 39.6 | 2.5 | 10.8 | 7.6 | 3.0 | 10.6 | 0.1 | 2.5 | 2.4 | - | - | - | 20,001 - 30,000 Baht | |
| มากกว่า 30,000 บาท | 45.2 | 11.4 | 21.6 | 4.7 | 1.5 | 2.0 | - | 3.6 | 0.5 | - | - | - | More than 30,000 Baht | |
| ไม่ทราบ | 1.7 | 0.1 | 0.2 | - | 0.1 | 0.2 | - | - | 0.3 | 0.8 | - | - | Unknown | |
| หญิง | 487.5 | 15.0 | 101.7 | 34.3 | 54.2 | 92.2 | 5.8 | 29.2 | 28.6 | 126.6 | - | - | FEMALE | |
| ต่ำกว่า 1,501 บาท | 3.6 | - | - | - | - | 0.3 | - | 1.2 | - | 2.1 | - | - | Less than 1,501 Baht | |
| 1,501 - 2,500 บาท | 9.2 | - | - | - | - | 0.8 | 0.1 | 1.5 | 0.2 | 6.7 | - | - | 1,501 - 2,500 Baht | |
| 2,501 - 3,500 บาท | 17.6 | - | - | 0.1 | 0.1 | 2.3 | 0.9 | 1.2 | 0.9 | 12.2 | - | - | 2,501 - 3,500 Baht | |
| 3,501 - 4,500 บาท | 30.9 | - | 0.4 | - | - | 4.3 | 0.3 | 2.7 | 1.6 | 21.6 | - | - | 3,501 - 4,500 Baht | |
| 4,501 - 5,500 บาท | 35.6 | 1.4 | 0.3 | 0.4 | 0.1 | 6.2 | 1.5 | 4.7 | 2.1 | 18.9 | - | - | 4,501 - 5,500 Baht | |
| 5,501 - 6,500 บาท | 33.2 | - | 1.1 | 0.5 | 0.8 | 7.9 | 0.3 | 3.2 | 1.3 | 18.2 | - | - | 5,501 - 6,500 Baht | |
| 6,501 - 7,500 บาท | 39.2 | - | 1.5 | 1.8 | 3.8 | 8.9 | 0.1 | 3.1 | 5.1 | 14.9 | - | - | 6,501 - 7,500 Baht | |
| 7,501 - 10,000 บาท | 126.4 | 1.0 | 6.0 | 9.1 | 17.1 | 41.6 | 1.0 | 8.4 | 13.6 | 28.7 | - | - | 7,501 - 10,000 Baht | |
| 10,001 - 15,000 บาท | 78.1 | 2.4 | 18.7 | 13.1 | 18.2 | 14.6 | 1.7 | 2.8 | 3.6 | 3.1 | - | - | 10,001 - 15,000 Baht | |
| 15,001 - 20,000 บาท | 35.2 | 3.1 | 17.6 | 3.6 | 6.5 | 3.6 | - | 0.5 | 0.3 | 0.1 | - | - | 15,001 - 20,000 Baht | |
| 20,001 - 30,000 บาท | 41.5 | 2.7 | 28.2 | 3.9 | 5.1 | 1.4 | - | - | - | - | - | - | 20,001 - 30,000 Baht | |
| มากกว่า 30,000 บาท | 36.2 | 4.3 | 27.5 | 1.8 | 2.5 | 0.3 | - | - | - | - | - | - | More than 30,000 Baht | |
| ไม่ทราบ | 0.8 | - | 0.6 | - | - | 0.1 | - | - | - | 0.1 | - | - | Unknown | |

ตารางที่ 18 จำนวนลูกจ้าง จำแนกตามอาชีพ ระดับของรายได้ เพศ และเขตภาคกลาง ภาคเหนือ (ต่อ)
TABLE 18 EMPLOYEE BY OCCUPATION, INCOME CLASS, SEX AND AREA, NORTHERN REGION (Contd.)

ไตรมาสที่ 1/2560, Quarter 1/2017

นอกเขตเทศบาล NON-MUNICIPAL AREA

หน่วยนับเป็น : in Thousands

| ระดับของรายได้ | รวม | อาชีพ Occupation | | | | | | | | | | ผู้ประกอบอาชีพ งานพื้นฐาน Elementary occupations | คนงานซึ่งมี รายได้แยกไว้ ในหมวดอื่น Not classifiable | INCOME CLASS |
|---------------------|---------|--|--|---|------------------|---|--|---|---|---|---|---|---|--------------|
| | | ผู้บัญชาการ Legislators & Managers | ผู้ประกอบอาชีพ ด้านต่างๆ Profes- sional | เจ้าหน้าที่เทคนิค และผู้ประกอบ วิชาชีพ Technicians | เสมียน Clerks | พนักงานบริการ ผู้จำหน่ายสินค้า Service Workers | ด้านเกษตร ป่าไม้และประมง Agricultural & Fishery | ช่างฝีมือและผู้ปฏิบัติ งานที่เกี่ยวข้อง Craft & associat | ผู้ควบคุมเครื่องจักร งานด้านการประกอบ Plant & Machine controls | ผู้ประกอบอาชีพ งานพื้นฐาน Elementary occupations | คนงานซึ่งมี รายได้แยกไว้ ในหมวดอื่น Not classifiable | | | |
| โดยรวม | 1,561.0 | 51.6 | 137.7 | 51.7 | 99.5 | 183.6 | 37.9 | 262.0 | 147.8 | 589.3 | - | TOTAL | | |
| ชาย | 893.1 | 37.4 | 43.9 | 22.6 | 23.9 | 78.7 | 26.0 | 220.0 | 115.1 | 323.5 | - | MALE | | |
| ต่ำกว่า 1,501 บาท | 5.7 | - | - | - | - | - | 0.5 | 0.4 | 1.3 | 3.5 | - | Less than 1,501 Baht | | |
| 1,501 - 2,500 บาท | 27.3 | - | 0.1 | - | - | 0.3 | 0.9 | 2.2 | 1.4 | 22.3 | - | 1,501 - 2,500 Baht | | |
| 2,501 - 3,500 บาท | 42.1 | - | 0.6 | - | - | 1.9 | 1.8 | 6.1 | 2.0 | 29.6 | - | 2,501 - 3,500 Baht | | |
| 3,501 - 4,500 บาท | 65.5 | - | 0.4 | - | - | 0.8 | 3.0 | 7.1 | 6.7 | 47.5 | - | 3,501 - 4,500 Baht | | |
| 4,501 - 5,500 บาท | 76.9 | 6.3 | 0.9 | - | - | 2.4 | 2.9 | 10.3 | 3.4 | 50.9 | - | 4,501 - 5,500 Baht | | |
| 5,501 - 6,500 บาท | 110.7 | 0.3 | - | 0.5 | 0.7 | 4.6 | 2.9 | 28.4 | 9.2 | 64.2 | - | 5,501 - 6,500 Baht | | |
| 6,501 - 7,500 บาท | 120.1 | 5.1 | 0.4 | - | 1.5 | 9.1 | 4.0 | 43.3 | 12.8 | 44.0 | - | 6,501 - 7,500 Baht | | |
| 7,501 - 10,000 บาท | 264.2 | 9.3 | 3.4 | 2.2 | 10.1 | 36.1 | 8.2 | 84.3 | 54.9 | 55.7 | - | 7,501 - 10,000 Baht | | |
| 10,001 - 15,000 บาท | 84.3 | 4.1 | 6.2 | 7.2 | 7.7 | 10.3 | 1.7 | 23.4 | 18.1 | 5.7 | - | 10,001 - 15,000 Baht | | |
| 15,001 - 20,000 บาท | 27.8 | 1.3 | 4.5 | 1.9 | 2.1 | 4.5 | 0.1 | 10.3 | 4.0 | - | - | 15,001 - 20,000 Baht | | |
| 20,001 - 30,000 บาท | 38.5 | 3.7 | 11.4 | 9.4 | 2.2 | 8.6 | - | 1.9 | 1.4 | - | - | 20,001 - 30,000 Baht | | |
| มากกว่า 30,000 บาท | 27.5 | 7.5 | 14.5 | 1.4 | 1.7 | 1.0 | - | 1.3 | 0.2 | - | - | More than 30,000 Baht | | |
| ไม่ทราบ | 2.7 | - | 1.6 | - | - | - | - | 1.1 | - | - | - | Unknown | | |
| หญิง | 667.9 | 14.2 | 93.9 | 29.1 | 75.5 | 104.9 | 11.8 | 42.1 | 32.7 | 265.9 | - | FEMALE | | |
| ต่ำกว่า 1,501 บาท | 10.8 | - | - | - | - | 1.1 | - | 0.4 | 0.3 | 9.0 | - | Less than 1,501 Baht | | |
| 1,501 - 2,500 บาท | 28.5 | - | 0.3 | - | - | 0.6 | - | 1.5 | - | 26.1 | - | 1,501 - 2,500 Baht | | |
| 2,501 - 3,500 บาท | 36.2 | - | - | - | - | 2.8 | - | 2.8 | 2.4 | 28.2 | - | 2,501 - 3,500 Baht | | |
| 3,501 - 4,500 บาท | 70.1 | - | 0.6 | - | - | 4.5 | 1.6 | 6.9 | 2.1 | 54.4 | - | 3,501 - 4,500 Baht | | |
| 4,501 - 5,500 บาท | 63.6 | 1.9 | 0.1 | 0.1 | - | 10.0 | 1.8 | 4.2 | 4.2 | 39.2 | - | 4,501 - 5,500 Baht | | |
| 5,501 - 6,500 บาท | 78.9 | - | 1.9 | 2.6 | 8.4 | 11.2 | 1.3 | 8.5 | 3.8 | 41.2 | - | 5,501 - 6,500 Baht | | |
| 6,501 - 7,500 บาท | 73.1 | 3.7 | 1.0 | 0.9 | 4.8 | 12.7 | 2.4 | 8.6 | 6.3 | 32.8 | - | 6,501 - 7,500 Baht | | |
| 7,501 - 10,000 บาท | 137.6 | 2.8 | 9.4 | 6.0 | 26.0 | 42.6 | 2.2 | 6.2 | 10.9 | 31.4 | - | 7,501 - 10,000 Baht | | |
| 10,001 - 15,000 บาท | 68.4 | 1.3 | 14.8 | 5.8 | 25.0 | 13.3 | 2.5 | 0.7 | 1.7 | 3.4 | - | 10,001 - 15,000 Baht | | |
| 15,001 - 20,000 บาท | 28.6 | 0.7 | 12.5 | 6.0 | 4.4 | 3.9 | - | 0.1 | 1.0 | 0.1 | - | 15,001 - 20,000 Baht | | |
| 20,001 - 30,000 บาท | 34.6 | 1.9 | 26.2 | 3.0 | 2.8 | 0.6 | - | 0.1 | - | - | - | 20,001 - 30,000 Baht | | |
| มากกว่า 30,000 บาท | 33.2 | 1.9 | 26.7 | 3.3 | 1.3 | - | - | - | - | - | - | More than 30,000 Baht | | |
| ไม่ทราบ | 4.4 | - | 0.3 | 1.5 | 0.9 | 1.7 | - | - | - | - | - | Unknown | | |

ตารางที่ 19 จำนวนผู้จ้างงานตามอุตสาหกรรม ระดับของรายได้ ภาคเหนือ

TABLE 19 EMPLOYEE BY INDUSTRY, INCOME CLASS, NORTHERN REGION

ไตรมาสที่ 1/2560 : Quarter 1/2017

หน่วยนับเป็น: in Thousands

| ระดับของรายได้ | อุตสาหกรรม Industry | | | | | | | | | | | TOTAL | INCOME CLASS |
|---------------------|---|------------------------------------|-------------------------------|------------------------------------|---|--------------------------|--|--|--|--|--|-----------------------|--------------|
| | วนเกษตรกรรม การปศุสัตว์ Agriculture | การทำเหมืองแร่ และหิน Mining | การผลิต Manu- facturing | ไฟฟ้า ก๊าซ ไอน้ำ Electricity | จัดเก็บ ขยะ น้ำเสีย Water supply sewage, waste | ก่อสร้าง Construction | การขนส่ง การขนส่ง Transport, storage | การขนส่ง และ การเก็บสินค้า Transportation and storage | ที่พักแและ บริการด้านอาหาร Accommodation and food service | ข้อมูลข่าวสาร และการสื่อสาร Information communication | กิจกรรมการเงินและ การประกันภัย Financial intermediation | | |
| ยอดรวม | 488.3 | 12.7 | 326.0 | 28.2 | 15.9 | 434.7 | 323.3 | 50.4 | 118.3 | 11.4 | 52.6 | TOTAL | |
| ต่ำกว่า 1,501 บาท | 11.6 | - | 2.5 | - | - | 3.2 | 0.7 | 0.4 | 0.9 | - | - | Less than 1,501 Baht | |
| 1,501 - 2,500 บาท | 43.7 | - | 9.4 | - | - | 5.7 | 4.3 | 0.5 | 0.8 | - | - | 1,501 - 2,500 Baht | |
| 2,501 - 3,500 บาท | 56.4 | 0.1 | 14.3 | 0.3 | 1.8 | 14.8 | 6.2 | 0.4 | 7.4 | 0.5 | - | 2,501 - 3,500 Baht | |
| 3,501 - 4,500 บาท | 90.8 | - | 21.2 | - | 0.5 | 32.5 | 14.9 | 1.1 | 9.1 | 0.1 | - | 3,501 - 4,500 Baht | |
| 4,501 - 5,500 บาท | 83.9 | - | 24.9 | - | - | 38.6 | 10.9 | 1.3 | 12.5 | - | 0.2 | 4,501 - 5,500 Baht | |
| 5,501 - 6,500 บาท | 61.7 | 0.1 | 23.0 | 1.5 | 1.1 | 89.2 | 24.7 | 5.1 | 14.1 | - | 3.7 | 5,501 - 6,500 Baht | |
| 6,501 - 7,500 บาท | 32.1 | 2.5 | 48.1 | 0.5 | 3.7 | 93.9 | 36.3 | 2.9 | 17.0 | 0.6 | 1.4 | 6,501 - 7,500 Baht | |
| 7,501 - 10,000 บาท | 40.9 | 6.0 | 121.8 | 3.2 | 4.5 | 124.4 | 152.9 | 14.3 | 39.1 | 4.6 | 14.4 | 7,501 - 10,000 Baht | |
| 10,001 - 15,000 บาท | 15.1 | 2.6 | 46.6 | 4.6 | 1.2 | 24.0 | 56.8 | 16.0 | 12.9 | 2.7 | 13.1 | 10,001 - 15,000 Baht | |
| 15,001 - 20,000 บาท | 0.9 | 0.8 | 9.2 | 4.2 | 2.2 | 3.1 | 8.7 | 3.4 | 2.2 | 1.3 | 7.3 | 15,001 - 20,000 Baht | |
| 20,001 - 30,000 บาท | 0.8 | - | 2.0 | 2.4 | 0.9 | 3.2 | 2.7 | 2.8 | 0.7 | 1.2 | 3.6 | 20,001 - 30,000 Baht | |
| มากกว่า 30,000 บาท | 0.1 | 0.1 | 3.0 | 11.5 | - | 1.1 | 1.3 | 2.3 | 1.4 | 0.5 | 8.9 | More than 30,000 Baht | |
| ไม่ทราบ | 0.3 | 0.5 | 0.2 | - | - | 1.1 | 2.9 | - | 0.2 | - | - | Unknown | |

ตารางที่ 19 จำนวนผู้จ้างงานตามอุตสาหกรรม ระดับของรายได้ ภาคเหนือ (ต่อ)

TABLE 19 EMPLOYEE BY INDUSTRY, INCOME CLASS, NORTHERN REGION (Contd.)

หน่วยนับพัน : In Thousands

| ระดับของรายได้ | อุตสาหกรรม (ต่อ) Industry (Contd.) | | | | | | | | | | รวม | INCOME CLASS |
|---------------------|---|--|--|---|--------------------|---|-------------------------------|--|----------------------------------|-----------------|-----|-----------------------|
| | กิจกรรมอสังหาริมทรัพย์ Real estate activities | กิจกรรมทางวิชาชีพ วิทยาศาสตร์ และเทคนิค Professional/scientific technical activities | การบริหารสนับสนุน และบริการช่วยเหลือ Administrative support service activities | การบริหารราชการ รัฐบาลและท้องถิ่น Public administration | การศึกษา Education | อุตสาหกรรมสุขภาพ งานสังคมศาสตร์ และนันทนาการ Health and social work, art, entertainment | บริการที่อื่น ๆ Other service | งานในครัวเรือน Activities of household | กิจกรรมนอกพื้นที่ Ex-territorial | ไม่ทราบ Unknown | | |
| ทั้งหมด | 6.6 | 25.3 | 32.9 | 301.3 | 218.3 | 132.5 | 14.0 | 40.6 | 41.2 | 2.0 | - | TOTAL |
| ต่ำกว่า 1,501 บาท | - | - | 0.3 | 0.1 | - | 0.1 | - | 0.2 | 2.3 | - | - | Less than 1,501 Baht |
| 1,501 - 2,500 บาท | 0.5 | 0.3 | 0.5 | 0.5 | - | 0.1 | 0.4 | 2.0 | 2.4 | - | - | 1,501 - 2,500 Baht |
| 2,501 - 3,500 บาท | - | 0.3 | 0.5 | 0.3 | 0.4 | 0.6 | 1.2 | 2.1 | 2.8 | - | - | 2,501 - 3,500 Baht |
| 3,501 - 4,500 บาท | 0.1 | - | 0.8 | 0.4 | 2.1 | - | 1.0 | 7.2 | 6.4 | - | - | 3,501 - 4,500 Baht |
| 4,501 - 5,500 บาท | 0.5 | 0.7 | 1.3 | 13.2 | 2.5 | 1.8 | 1.3 | 6.4 | 6.8 | 0.0 | - | 4,501 - 5,500 Baht |
| 5,501 - 6,500 บาท | 1.0 | 1.0 | 2.9 | 13.1 | 7.4 | 7.2 | 1.9 | 6.0 | 7.8 | 0.4 | - | 5,501 - 6,500 Baht |
| 6,501 - 7,500 บาท | 0.7 | 1.4 | 6.4 | 25.1 | 6.8 | 4.5 | 1.0 | 5.5 | 4.7 | - | - | 6,501 - 7,500 Baht |
| 7,501 - 10,000 บาท | 2.1 | 8.1 | 13.9 | 73.1 | 35.4 | 33.5 | 2.9 | 5.6 | 7.5 | 0.5 | - | 7,501 - 10,000 Baht |
| 10,001 - 15,000 บาท | 1.3 | 6.2 | 4.4 | 49.0 | 37.0 | 24.7 | 2.7 | 4.0 | 0.6 | 0.8 | - | 10,001 - 15,000 Baht |
| 15,001 - 20,000 บาท | 0.5 | 3.5 | 0.2 | 28.2 | 25.4 | 16.5 | 1.3 | 0.7 | - | - | - | 15,001 - 20,000 Baht |
| 20,001 - 30,000 บาท | - | 2.3 | 1.7 | 67.3 | 36.9 | 25.0 | 0.3 | 0.2 | - | 0.2 | - | 20,001 - 30,000 Baht |
| มากกว่า 30,000 บาท | - | 1.4 | - | 29.4 | 61.8 | 18.5 | - | 0.7 | - | 0.1 | - | More than 30,000 Baht |
| ไม่ทราบ | - | - | 0.1 | 1.7 | 2.5 | - | - | - | - | - | - | Unknown |

ตารางที่ 19 จำนวนผู้จ้างงานตามอุตสาหกรรม ระดับเศรษฐกิจ และเพศ ภาคเหนือ
TABLE 19 EMPLOYEE BY INDUSTRY, INCOME CLASS AND SEX, NORTHERN REGION

ไตรมาสที่ 1/2560 : Quarter 1/2017

หน่วยนับ : in Thousands

| ระดับเศรษฐกิจ Income Class | รวม Total | เกษตรกรรม การปลูก และป่าไม้ Agriculture | การทำเหมืองแร่ และหิน Mining | การผลิต Manufacturing | ไฟฟ้า ก๊าซ ไอน้ำร้อน Electricity | การจัดหาน้ำ บำบัดน้ำเสีย และเศษ น้ำ Water supply sewerage, waste | อุตสาหกรรม Industry | | การขนส่ง และ การจัดเก็บ Transportation and storage | ที่พักแและ บริการ Accommodation and food service | ข้อมูลข่าวสาร และการสื่อสาร Information and communication | บริการทางการเงิน การประกันภัย Financial intermediation | INCOME CLASS |
|---|--------------|--|------------------------------------|--------------------------|--|--|-----------------------------|--|--|---|--|---|-----------------------|
| | | | | | | | การก่อสร้าง Construction | การขนส่ง การขนส่ง การขนส่ง Transport, storage | | | | | |
| ชาย Male | 1,471.1 | 253.0 | 10.0 | 161.4 | 22.5 | 11.1 | 355.3 | 183.3 | 46.3 | 36.0 | 8.4 | 21.0 | MALE |
| ต่ำกว่า 1,501 บาท Less than 1,501 Baht | 7.8 | 3.4 | - | - | - | - | 2.6 | 0.2 | 0.4 | - | - | - | Less than 1,501 Baht |
| 1,501 - 2,500 บาท 1,501 - 2,500 Baht | 33.3 | 23.2 | - | 3.2 | - | - | 3.8 | 1.1 | 0.5 | - | - | - | 1,501 - 2,500 Baht |
| 2,501 - 3,500 บาท 2,501 - 3,500 Baht | 56.6 | 26.8 | 0.1 | 4.5 | 0.2 | 1.8 | 13.1 | 3.2 | 0.4 | 3.1 | 0.5 | - | 2,501 - 3,500 Baht |
| 3,501 - 4,500 บาท 3,501 - 4,500 Baht | 87.2 | 46.5 | - | 8.2 | - | - | 22.1 | 3.6 | 1.1 | 3.2 | - | - | 3,501 - 4,500 Baht |
| 4,501 - 5,500 บาท 4,501 - 5,500 Baht | 107.5 | 47.3 | - | 7.5 | - | - | 26.5 | 4.9 | 1.3 | 3.0 | - | - | 4,501 - 5,500 Baht |
| 5,501 - 6,500 บาท 5,501 - 6,500 Baht | 160.7 | 40.1 | 0.1 | 10.3 | 0.7 | 0.7 | 68.1 | 16.7 | 5.1 | 2.6 | - | 0.6 | 5,501 - 6,500 Baht |
| 6,501 - 7,500 บาท 6,501 - 7,500 Baht | 183.0 | 23.5 | 1.1 | 26.3 | 0.4 | 2.9 | 73.2 | 22.3 | 2.7 | 2.9 | - | 0.4 | 6,501 - 7,500 Baht |
| 7,501 - 10,000 บาท 7,501 - 10,000 Baht | 444.7 | 30.1 | 5.2 | 67.4 | 2.4 | 2.3 | 115.6 | 92.7 | 13.6 | 11.9 | 3.6 | 5.6 | 7,501 - 10,000 Baht |
| 10,001 - 15,000 บาท 10,001 - 15,000 Baht | 179.7 | 11.4 | 2.1 | 27.8 | 3.7 | 0.8 | 22.0 | 31.3 | 13.8 | 6.9 | 2.1 | 5.1 | 10,001 - 15,000 Baht |
| 15,001 - 20,000 บาท 15,001 - 20,000 Baht | 55.6 | - | 0.8 | 7.0 | 4.2 | 1.7 | 3.1 | 3.7 | 2.5 | 0.4 | 0.7 | 2.3 | 15,001 - 20,000 Baht |
| 20,001 - 30,000 บาท 20,001 - 30,000 Baht | 78.0 | 0.5 | - | 1.7 | 1.8 | 0.9 | 3.2 | 2.0 | 2.8 | 0.7 | 1.2 | 2.6 | 20,001 - 30,000 Baht |
| มากกว่า 30,000 บาท More than 30,000 Baht | 72.7 | 0.1 | 0.1 | 1.4 | 9.1 | - | 1.1 | 1.3 | 2.3 | 1.4 | 0.3 | 4.4 | More than 30,000 Baht |
| ไม่ทราบ Unknown | 4.4 | 0.3 | 0.5 | 0.1 | - | - | 1.1 | 0.4 | - | - | - | - | Unknown |
| หญิง Female | 1,155.4 | 185.3 | 2.7 | 164.6 | 5.8 | 4.8 | 79.4 | 140.0 | 4.1 | 82.3 | 3.0 | 31.6 | FEMALE |
| ต่ำกว่า 1,501 บาท Less than 1,501 Baht | 14.4 | 8.2 | - | 2.5 | - | - | 0.6 | 0.5 | - | 0.9 | - | - | Less than 1,501 Baht |
| 1,501 - 2,500 บาท 1,501 - 2,500 Baht | 37.8 | 20.5 | - | 6.2 | - | - | 1.9 | 3.3 | - | 0.8 | - | - | 1,501 - 2,500 Baht |
| 2,501 - 3,500 บาท 2,501 - 3,500 Baht | 53.8 | 29.6 | - | 9.8 | 0.1 | - | 1.7 | 3.0 | 0.1 | 4.3 | - | - | 2,501 - 3,500 Baht |
| 3,501 - 4,500 บาท 3,501 - 4,500 Baht | 101.0 | 44.3 | - | 17.0 | - | 0.5 | 10.5 | 11.4 | - | 5.9 | 0.1 | - | 3,501 - 4,500 Baht |
| 4,501 - 5,500 บาท 4,501 - 5,500 Baht | 99.2 | 36.6 | - | 17.3 | - | - | 12.1 | 6.0 | - | 9.6 | - | 0.2 | 4,501 - 5,500 Baht |
| 5,501 - 6,500 บาท 5,501 - 6,500 Baht | 112.1 | 21.7 | - | 12.7 | 0.8 | 0.5 | 21.1 | 8.0 | - | 11.5 | - | 3.1 | 5,501 - 6,500 Baht |
| 6,501 - 7,500 บาท 6,501 - 7,500 Baht | 112.2 | 8.6 | 1.4 | 21.8 | 0.1 | 0.8 | 20.7 | 14.0 | 0.2 | 14.2 | 0.6 | 1.0 | 6,501 - 7,500 Baht |
| 7,501 - 10,000 บาท 7,501 - 10,000 Baht | 264.0 | 10.9 | 0.8 | 54.4 | 0.8 | 2.2 | 8.8 | 60.2 | 0.7 | 27.2 | 1.0 | 8.8 | 7,501 - 10,000 Baht |
| 10,001 - 15,000 บาท 10,001 - 15,000 Baht | 146.5 | 3.7 | 0.5 | 18.8 | 0.9 | 0.4 | 2.0 | 25.5 | 2.2 | 6.0 | 0.6 | 8.0 | 10,001 - 15,000 Baht |
| 15,001 - 20,000 บาท 15,001 - 20,000 Baht | 63.8 | 0.9 | - | 2.2 | 0.7 | 0.4 | - | 4.9 | 1.0 | 1.7 | 0.7 | 5.0 | 15,001 - 20,000 Baht |
| 20,001 - 30,000 บาท 20,001 - 30,000 Baht | 76.1 | 0.4 | - | 0.3 | 0.7 | - | - | 0.7 | - | - | - | 1.0 | 20,001 - 30,000 Baht |
| มากกว่า 30,000 บาท More than 30,000 Baht | 69.4 | - | - | 1.6 | 2.4 | - | - | - | - | - | - | 4.5 | More than 30,000 Baht |
| ไม่ทราบ Unknown | 5.2 | - | - | 0.1 | - | - | - | 2.5 | - | 0.2 | - | - | Unknown |

ตารางที่ 19 จำนวนกำลังจ้างตามอุตสาหกรรม ระดับรายได้ และเพศ ภาคเหนือ (ต่อ)
TABLE 19 EMPLOYEE BY INDUSTRY, INCOME CLASS AND SEX, NORTHERN REGION

ไตรมาสที่ 1/2560 : Quarter 1/2017

หน่วยนับพัน : in Thousands

| ระดับของรายได้ Income class | กิจกรรม สิ่งทอ/อสังหาริมทรัพย์ Real estate activities | กิจกรรมทางวิชาชีพ ด้านเทคนิค Professional/technical activities | การบริหารจัดการ และสนับสนุน Administrative and support service activities | การบริหารราชการ ส่วนท้องถิ่น Public administration | อุตสาหกรรม (ต่อ) Industry (Contd.) | | บริการด้านอื่นๆ Other service | งานในครัวเรือน ส่วนบุคคล Activities of household | กิจกรรมนอก อาณาเขต Extra- territorial | ไม่ทราบ Unknown | INCOME CLASS |
|---|---|--|--|--|---------------------------------------|--|----------------------------------|---|--|--------------------|-----------------------|
| | | | | | การศึกษา Education | กิจกรรมด้านสุขภาพ และสังคมศาสตร์ Health and social work | | | | | |
| ชาย Male | 2.1 | 16.6 | 20.8 | 184.6 | 67.0 | 31.8 | 21.8 | 8.5 | 0.8 | - | MALE |
| ต่ำกว่า 1,501 บาท Less than 1,501 Baht | - | - | 0.1 | 0.1 | - | - | 0.1 | 1.0 | - | - | Less than 1,501 Baht |
| 1,501 - 2,500 บาท 1,501 - 2,500 Baht | 0.5 | - | 0.5 | 0.3 | - | - | 0.2 | - | - | - | 1,501 - 2,500 Baht |
| 2,501 - 3,500 บาท 2,501 - 3,500 Baht | - | - | - | - | - | - | 1.2 | 0.3 | - | - | 2,501 - 3,500 Baht |
| 3,501 - 4,500 บาท 3,501 - 4,500 Baht | - | - | 0.6 | - | 0.1 | - | 0.7 | 0.7 | - | - | 3,501 - 4,500 Baht |
| 4,501 - 5,500 บาท 4,501 - 5,500 Baht | - | - | 0.7 | 9.5 | 1.3 | 0.1 | 3.6 | 0.9 | 0.0 | - | 4,501 - 5,500 Baht |
| 5,501 - 6,500 บาท 5,501 - 6,500 Baht | 0.5 | 0.3 | 1.3 | 5.7 | 0.7 | 1.4 | 4.1 | 1.0 | - | - | 5,501 - 6,500 Baht |
| 6,501 - 7,500 บาท 6,501 - 7,500 Baht | 0.1 | 1.1 | 3.7 | 12.2 | 2.7 | 2.4 | 3.1 | 1.2 | - | - | 6,501 - 7,500 Baht |
| 7,501 - 10,000 บาท 7,501 - 10,000 Baht | 0.8 | 7.2 | 8.3 | 51.3 | 8.6 | 10.3 | 3.1 | 3.2 | 0.4 | - | 7,501 - 10,000 Baht |
| 10,001 - 15,000 บาท 10,001 - 15,000 Baht | 0.1 | 3.5 | 3.9 | 25.8 | 9.1 | 6.4 | 1.9 | 0.3 | 0.3 | - | 10,001 - 15,000 Baht |
| 15,001 - 20,000 บาท 15,001 - 20,000 Baht | 0.1 | 2.5 | 0.1 | 15.9 | 7.0 | 2.3 | 0.9 | - | - | - | 15,001 - 20,000 Baht |
| 20,001 - 30,000 บาท 20,001 - 30,000 Baht | - | 0.8 | 1.2 | 42.8 | 12.1 | 3.5 | - | - | 0.1 | - | 20,001 - 30,000 Baht |
| มากกว่า 30,000 บาท More than 30,000 Baht | - | 1.2 | - | 20.5 | 23.9 | 5.5 | 0.1 | - | - | - | More than 30,000 Baht |
| ไม่ทราบ Unknown | - | - | 0.1 | 0.3 | 1.6 | - | - | - | - | - | Unknown |
| หญิง Female | 4.6 | 8.6 | 12.1 | 116.7 | 151.2 | 100.7 | 18.8 | 32.7 | 1.2 | - | FEMALE |
| ต่ำกว่า 1,501 บาท Less than 1,501 Baht | - | - | 0.2 | - | - | 0.1 | 0.1 | 1.4 | - | - | Less than 1,501 Baht |
| 1,501 - 2,500 บาท 1,501 - 2,500 Baht | - | 0.3 | - | 0.2 | - | 0.1 | 1.8 | 2.4 | - | - | 1,501 - 2,500 Baht |
| 2,501 - 3,500 บาท 2,501 - 3,500 Baht | - | 0.3 | 0.3 | 0.3 | 0.4 | 0.6 | 0.9 | 2.6 | - | - | 2,501 - 3,500 Baht |
| 3,501 - 4,500 บาท 3,501 - 4,500 Baht | 0.1 | - | 0.2 | - | 2.0 | - | 3.1 | 5.7 | - | - | 3,501 - 4,500 Baht |
| 4,501 - 5,500 บาท 4,501 - 5,500 Baht | 0.5 | 0.7 | 0.6 | 3.7 | 1.2 | 1.7 | 2.8 | 5.9 | - | - | 4,501 - 5,500 Baht |
| 5,501 - 6,500 บาท 5,501 - 6,500 Baht | 0.5 | 0.7 | 1.6 | 7.4 | 6.8 | 5.8 | 1.9 | 6.8 | 0.4 | - | 5,501 - 6,500 Baht |
| 6,501 - 7,500 บาท 6,501 - 7,500 Baht | 0.6 | 0.3 | 2.7 | 12.9 | 4.2 | 2.1 | 2.4 | 3.5 | - | - | 6,501 - 7,500 Baht |
| 7,501 - 10,000 บาท 7,501 - 10,000 Baht | 1.3 | 1.0 | 5.5 | 21.8 | 26.8 | 23.2 | 2.5 | 4.3 | 0.1 | - | 7,501 - 10,000 Baht |
| 10,001 - 15,000 บาท 10,001 - 15,000 Baht | 1.2 | 2.6 | 0.6 | 23.3 | 27.9 | 18.3 | 2.1 | 0.3 | 0.6 | - | 10,001 - 15,000 Baht |
| 15,001 - 20,000 บาท 15,001 - 20,000 Baht | 0.4 | 1.0 | 0.0 | 12.3 | 18.4 | 14.2 | 0.4 | - | - | - | 15,001 - 20,000 Baht |
| 20,001 - 30,000 บาท 20,001 - 30,000 Baht | - | 1.5 | 0.4 | 24.5 | 24.7 | 21.5 | 0.2 | - | 0.1 | - | 20,001 - 30,000 Baht |
| มากกว่า 30,000 บาท More than 30,000 Baht | - | 0.2 | - | 9.0 | 37.9 | 13.0 | 0.6 | - | 0.1 | - | More than 30,000 Baht |
| ไม่ทราบ Unknown | - | - | - | 1.5 | 0.9 | - | - | - | - | - | Unknown |

ตารางที่ 19 จำนวนจ้างงานตามอุตสาหกรรม ระดับจังหวัด เพศ และเขตภาคกลางเหนือ (ต่อ)
TABLE 19 EMPLOYEE BY INDUSTRY, INCOME CLASS, SEX AND AREA, NORTHERN REGION (Contd.)

ไตรมาสที่ 1/2561: Quarter 1/2017

กรุงเทพมหานคร MUNICIPAL AREA

หน่วยนับ: In Thousands

| ระดับความถี่ | กรุงเทพมหานคร MUNICIPAL AREA | | | | | | | | | | | TOTAL | INCOME CLASS |
|---------------------|------------------------------|--|---|--------------------------|--|---|-----------------------------|--|--|---|--|-------|-----------------------|
| | รวม | เกษตรกรรม การปลูก และการประมง Agriculture | การทำ เหมืองแร่ และขุดถ่านหิน Mining | การผลิต Manufacturing | ไฟฟ้า ก๊าซ ไอน้ำร้อน Electricity | การจัดหาน้ำ ประปา และน้ำเสีย Water supply sewerage, waste | การก่อสร้าง Construction | การขนส่ง การขนส่ง การขนส่ง Transport, storage | การขนส่ง และ การเก็บสินค้า Transportation and storage | ที่พักและ บริการอาหาร Accommodation and food service | ข้อมูลข่าวสาร และการสื่อสาร Information and communication | | |
| รวมทั้งรวม | 1,065.5 | 93.1 | 4.7 | 143.6 | 13.4 | 5.2 | 141.7 | 164.2 | 17.0 | 68.9 | 7.4 | 24.3 | |
| ชาย | 578.0 | 52.9 | 4.0 | 70.9 | 10.6 | 3.8 | 123.1 | 87.7 | 15.6 | 26.5 | 5.2 | 9.5 | MALE |
| ต่ำกว่า 1,501 บาท | 2.1 | 0.8 | - | - | - | - | 0.3 | 0.1 | 0.4 | - | - | - | Less than 1,501 Baht |
| 1,501 - 2,500 บาท | 6.0 | 3.1 | - | 1.2 | - | - | 0.8 | 0.6 | - | - | - | - | 1,501 - 2,500 Baht |
| 2,501 - 3,500 บาท | 14.5 | 5.2 | 0.1 | 1.3 | 0.2 | 1.3 | 1.9 | 0.8 | 0.1 | 2.3 | - | - | 2,501 - 3,500 Baht |
| 3,501 - 4,500 บาท | 21.7 | 7.9 | - | 1.4 | - | - | 6.4 | 1.1 | 0.2 | 2.4 | - | - | 3,501 - 4,500 Baht |
| 4,501 - 5,500 บาท | 30.7 | 11.3 | - | 1.8 | - | - | 8.7 | 3.4 | 0.7 | 1.3 | - | - | 4,501 - 5,500 Baht |
| 5,501 - 6,500 บาท | 50.0 | 17.4 | 0.1 | 5.7 | 0.2 | 0.5 | 17.9 | 8.4 | 1.5 | 1.5 | - | 0.3 | 5,501 - 6,500 Baht |
| 6,501 - 7,500 บาท | 62.8 | 28.8 | 0.2 | 11.7 | 0.4 | 0.7 | 26.8 | 9.6 | 0.3 | 1.9 | - | 0.4 | 6,501 - 7,500 Baht |
| 7,501 - 10,000 บาท | 180.5 | 83.3 | 2.4 | 27.8 | 0.1 | 0.5 | 44.3 | 40.0 | 5.3 | 9.0 | 1.0 | 0.9 | 7,501 - 10,000 Baht |
| 10,001 - 15,000 บาท | 95.4 | 5.4 | 0.7 | 15.5 | 1.7 | 0.6 | 11.9 | 20.4 | 2.8 | 5.5 | 2.1 | 2.3 | 10,001 - 15,000 Baht |
| 15,001 - 20,000 บาท | 27.8 | - | - | 2.8 | 1.4 | 0.1 | 2.1 | 1.1 | 1.1 | 0.4 | 0.7 | 0.6 | 15,001 - 20,000 Baht |
| 20,001 - 30,000 บาท | 39.6 | 0.5 | - | 0.8 | 0.2 | 0.2 | 1.1 | 0.9 | 1.6 | 0.7 | 1.2 | 1.9 | 20,001 - 30,000 Baht |
| มากกว่า 30,000 บาท | 45.2 | 0.1 | 0.1 | 0.8 | 0.1 | - | 1.1 | 1.1 | 1.6 | 1.4 | 0.3 | 3.3 | More than 30,000 Baht |
| ไม่ทราบ | 1.7 | 0.3 | 0.5 | 0.1 | - | - | - | 0.4 | - | - | - | - | Unknown |
| หญิง | 487.5 | 40.2 | 0.7 | 72.7 | 2.7 | 1.4 | 18.6 | 76.5 | 1.4 | 42.3 | 2.1 | 14.8 | FEMALE |
| ต่ำกว่า 1,501 บาท | 3.6 | 1.8 | - | 1.1 | - | - | 0.1 | - | - | 0.2 | - | - | Less than 1,501 Baht |
| 1,501 - 2,500 บาท | 9.2 | 3.4 | - | 1.4 | - | - | 0.2 | 0.6 | - | 0.4 | - | - | 1,501 - 2,500 Baht |
| 2,501 - 3,500 บาท | 17.6 | 9.1 | - | 2.7 | - | - | 0.3 | 1.8 | 0.1 | 1.7 | - | - | 2,501 - 3,500 Baht |
| 3,501 - 4,500 บาท | 30.9 | 7.1 | - | 4.2 | - | - | 1.5 | 10.0 | - | 1.7 | 0.1 | - | 3,501 - 4,500 Baht |
| 4,501 - 5,500 บาท | 35.6 | 9.8 | - | 7.9 | - | - | 2.5 | 3.3 | - | 4.7 | - | 0.2 | 4,501 - 5,500 Baht |
| 5,501 - 6,500 บาท | 33.2 | 3.1 | - | 4.5 | 0.1 | - | 5.5 | 3.5 | - | 4.3 | - | 0.4 | 5,501 - 6,500 Baht |
| 6,501 - 7,500 บาท | 39.2 | 1.6 | - | 8.4 | 0.1 | 0.3 | 3.6 | 7.7 | 0.2 | 4.5 | - | - | 6,501 - 7,500 Baht |
| 7,501 - 10,000 บาท | 126.4 | 2.6 | 0.5 | 27.2 | 2.6 | 0.8 | 4.3 | 30.5 | 0.7 | 18.9 | 1.0 | 4.1 | 7,501 - 10,000 Baht |
| 10,001 - 15,000 บาท | 78.1 | 1.4 | 0.1 | 13.2 | 0.7 | 0.2 | 0.7 | 16.3 | 0.2 | 4.7 | 0.4 | 3.9 | 10,001 - 15,000 Baht |
| 15,001 - 20,000 บาท | 35.2 | - | - | 1.2 | - | - | - | 2.8 | 0.3 | 1.3 | 0.7 | 3.0 | 15,001 - 20,000 Baht |
| 20,001 - 30,000 บาท | 41.5 | 0.4 | - | 0.1 | 0.4 | - | - | 0.1 | - | - | - | 1.0 | 20,001 - 30,000 Baht |
| มากกว่า 30,000 บาท | 36.2 | - | - | 0.8 | 1.6 | - | - | - | - | - | - | 2.3 | More than 30,000 Baht |
| ไม่ทราบ | 0.8 | - | - | 0.1 | - | - | - | 0.1 | - | - | - | - | Unknown |

ตารางที่ 19 จำนวนผู้จ้างงานตามอุตสาหกรรม ระดับของรายได้ เพศ และเขตการปกครอง ภาคเหนือ (ต่อ)

TABLE 19 EMPLOYEE BY INDUSTRY, INCOME CLASS, SEX, AND AREA, NORTHERN REGION (Contd.)

| ระดับของรายได้ Income Class | พื้นที่เทศบาล MUNICIPAL AREA | | | | | | | | | | | รวม TOTAL | |
|---|---|---|--|---|-----------------------|--------------------------------------|-------------------------------------|---|-----------------------------|---|---|--------------|-----------------------|
| | กิจกรรม อสังหาริมทรัพย์ Real estate activities | กิจกรรมวิชาชีพ ทางเทคนิค Professional/technical activities | การบริหารสนับสนุน และให้บริการ Administrative and support service activities | การบริหารราชการ ส่วนท้องถิ่น Public admin- istration defence | การศึกษา Education | อุตสาหกรรม (กบ) Industry (Contd.) | สุขภาพ Health and social work | ศิลปะ ความบันเทิง และนันทนาการ Art, entertainment | บริการอื่น Other service | งานในครัวเรือน Household Activities of household | กิจกรรมของ องค์กร Extra- territorial | | ไม่ทราบ Unknown |
| ต่ำกว่า 1,500 บาท Less than 1,501 Baht | 5.7 | 14.3 | 17.6 | 132.6 | 104.6 | 60.1 | 5.1 | 19.6 | 20.6 | 1.9 | - | - | MALE |
| 1,501 - 2,500 บาท 1,501 - 2,500 Baht | 1.6 | 9.7 | 10.2 | 84.2 | 34.1 | 13.8 | 2.1 | 9.0 | 2.8 | 0.7 | - | - | Less than 1,501 Baht |
| 2,501 - 3,500 บาท 2,501 - 3,500 Baht | - | - | 0.1 | 0.1 | - | - | - | 0.1 | 0.3 | - | - | - | 1,501 - 2,500 Baht |
| 3,501 - 4,500 บาท 3,501 - 4,500 Baht | - | - | 0.1 | - | - | - | - | 0.2 | - | - | - | - | 2,501 - 3,500 Baht |
| 4,501 - 5,500 บาท 4,501 - 5,500 Baht | - | - | 0.5 | 0.2 | 0.1 | - | 0.2 | 1.3 | 0.1 | - | - | - | 3,501 - 4,500 Baht |
| 5,501 - 6,500 บาท 5,501 - 6,500 Baht | - | - | 0.5 | 2.6 | 0.1 | - | 0.6 | 0.6 | 0.1 | 0.0 | - | - | 4,501 - 5,500 Baht |
| 6,501 - 7,500 บาท 6,501 - 7,500 Baht | 0.5 | - | 0.3 | 2.0 | 0.5 | 0.4 | 0.2 | 2.1 | 0.5 | - | - | - | 5,501 - 6,500 Baht |
| 7,501 - 10,000 บาท 7,501 - 10,000 Baht | 0.1 | 0.1 | 1.8 | 2.2 | 0.5 | 1.8 | - | 1.1 | 0.6 | - | - | - | 6,501 - 7,500 Baht |
| 10,001 - 15,000 บาท 10,001 - 15,000 Baht | 0.8 | 3.5 | 4.7 | 21.7 | 4.9 | 2.6 | 0.2 | 1.4 | 0.9 | 0.4 | - | - | 7,501 - 10,000 Baht |
| 15,001 - 20,000 บาท 15,001 - 20,000 Baht | 0.1 | 2.2 | 1.2 | 13.5 | 5.2 | 2.2 | 0.6 | 1.1 | 0.1 | 0.3 | - | - | 10,001 - 15,000 Baht |
| 20,001 - 30,000 บาท 20,001 - 30,000 Baht | 0.1 | 0.6 | 0.1 | 8.8 | 4.5 | 1.6 | - | 0.3 | - | - | - | - | 15,001 - 20,000 Baht |
| มากกว่า 30,000 บาท More than 30,000 Baht | - | 0.7 | 1.2 | 20.8 | 5.5 | 2.1 | 0.3 | - | - | - | - | - | 20,001 - 30,000 Baht |
| ไม่ทราบ Unknown | - | - | 0.1 | 12.3 | 12.9 | 3.1 | - | 0.1 | - | - | - | - | More than 30,000 Baht |
| รวม TOTAL | 4.1 | 4.6 | 7.5 | 48.4 | 70.5 | 46.3 | 2.9 | 10.6 | 17.9 | 1.2 | - | - | Unknown |
| ต่ำกว่า 1,501 บาท Less than 1,501 Baht | - | - | - | - | - | 0.1 | 0.2 | - | 0.1 | - | - | - | FEMALE |
| 1,501 - 2,500 บาท 1,501 - 2,500 Baht | - | - | - | - | - | 0.1 | - | 1.4 | 1.7 | - | - | - | Less than 1,501 Baht |
| 2,501 - 3,500 บาท 2,501 - 3,500 Baht | - | - | - | 0.3 | 0.3 | 0.2 | - | 0.5 | 0.7 | - | - | - | 1,501 - 2,500 Baht |
| 3,501 - 4,500 บาท 3,501 - 4,500 Baht | 0.1 | - | 0.1 | - | 0.7 | - | - | 1.8 | 3.6 | - | - | - | 2,501 - 3,500 Baht |
| 4,501 - 5,500 บาท 4,501 - 5,500 Baht | 0.5 | 0.4 | 0.6 | 1.3 | 0.3 | 0.8 | - | 0.7 | 2.8 | - | - | - | 3,501 - 4,500 Baht |
| 5,501 - 6,500 บาท 5,501 - 6,500 Baht | 0.1 | 0.7 | - | 1.4 | 2.8 | 1.5 | 1.1 | 0.7 | 3.4 | 0.4 | - | - | 4,501 - 5,500 Baht |
| 6,501 - 7,500 บาท 6,501 - 7,500 Baht | 0.6 | 0.3 | 2.3 | 3.9 | 2.0 | 1.1 | - | 1.6 | 1.1 | - | - | - | 5,501 - 6,500 Baht |
| 7,501 - 10,000 บาท 7,501 - 10,000 Baht | 1.2 | 0.1 | 3.6 | 7.3 | 8.8 | 8.7 | 0.8 | 0.9 | 4.3 | 0.1 | - | - | 6,501 - 7,500 Baht |
| 10,001 - 15,000 บาท 10,001 - 15,000 Baht | 1.2 | 1.4 | 0.3 | 7.6 | 14.0 | 8.4 | 1.0 | 1.8 | 0.2 | 0.6 | - | - | 7,501 - 10,000 Baht |
| 15,001 - 20,000 บาท 15,001 - 20,000 Baht | 0.4 | - | 0.0 | 7.8 | 9.4 | 8.0 | - | 0.4 | - | - | - | - | 10,001 - 15,000 Baht |
| 20,001 - 30,000 บาท 20,001 - 30,000 Baht | - | 1.5 | 0.4 | 13.8 | 13.4 | 10.1 | - | 0.2 | - | 0.1 | - | - | 15,001 - 20,000 Baht |
| มากกว่า 30,000 บาท More than 30,000 Baht | - | 0.2 | - | 5.1 | 18.3 | 7.3 | - | 0.6 | - | 0.1 | - | - | 20,001 - 30,000 Baht |
| ไม่ทราบ Unknown | - | - | - | - | 0.6 | - | - | - | - | - | - | - | More than 30,000 Baht |

ไตรมาสที่ 1/2560 - Quarter 1/2017

หน่วยนับพัน : in Thousands

ตารางที่ 19 จำนวนจ้างงานตามอุตสาหกรรม ระดับรายได้ เพศ และเขตภาคกลางตอนเหนือ (ต่อ)

TABLE 19 EMPLOYEE BY INDUSTRY, INCOME CLASS, SEX AND AREA, NORTHERN REGION (Contd.)

เขตเทศบาล NON-MUNICIPAL AREA

ไตรมาสที่ 1/2560: Quarter 1/2017

หน่วยนับ: In Thousands

| ระดับรายได้ | อุตสาหกรรม Industry | | | | | | | | | | บริการทางการเงินและการประกันภัย Financial Intermediation | TOTAL | INCOME CLASS | |
|---------------------|---------------------|--|----------------------------------|-----------------------|-------------------------------------|--|--------------------------|--|--|--|--|-------|--------------|-----------------------|
| | รวม | เกษตรกรรม การปลูกและการประมง Agriculture | การขุดเหมืองแร่และถลุงแร่ Mining | การผลิต Manufacturing | ไฟฟ้า ก๊าซ ไนโตรเจนเหลว Electricity | การจัดหาน้ำ บำบัดน้ำเสีย และขยะ Water supply sewerage, waste | การก่อสร้าง Construction | การขนส่ง การขนถ่าย การขนส่งสินค้า Transport, storage and storage | ที่พักแคะ บริการอาหาร Accommodation and food service | ข้อมูลข่าวสาร และโทรคมนาคม Information and communication | | | | กิจกรรมการจ้างงาน |
| เพศชาย | 1,561.0 | 345.2 | 8.1 | 182.4 | 14.8 | 10.7 | 292.9 | 159.1 | 33.4 | 49.5 | 4.0 | 28.2 | 28.2 | MALE |
| ต่ำกว่า 1,501 บาท | 892.1 | 200.1 | 6.0 | 90.5 | 11.8 | 7.3 | 232.2 | 95.6 | 30.7 | 9.5 | 3.2 | 11.5 | 11.5 | Less than 1,501 Baht |
| 1,501 - 2,500 บาท | 5.7 | 2.6 | - | - | - | - | 2.3 | 0.1 | - | - | - | - | - | 1,501 - 2,500 Baht |
| 2,501 - 3,500 บาท | 27.3 | 20.1 | - | 2.0 | - | - | 3.0 | 0.4 | 0.5 | - | - | - | - | 2,501 - 3,500 Baht |
| 3,501 - 4,500 บาท | 42.1 | 21.7 | - | 3.2 | - | 0.5 | 11.2 | 2.4 | 0.3 | 0.8 | 0.5 | - | - | 3,501 - 4,500 Baht |
| 4,501 - 5,500 บาท | 65.5 | 38.7 | - | 2.9 | - | - | 15.7 | 2.4 | 0.9 | 0.8 | - | - | - | 4,501 - 5,500 Baht |
| 5,501 - 6,500 บาท | 76.9 | 35.9 | - | 5.7 | - | - | 17.8 | 1.6 | 0.6 | 1.6 | - | - | - | 5,501 - 6,500 Baht |
| 6,501 - 7,500 บาท | 110.7 | 32.7 | - | 4.6 | 0.5 | 0.1 | 50.2 | 8.3 | 3.6 | 1.0 | - | - | - | 6,501 - 7,500 Baht |
| 7,501 - 10,000 บาท | 120.1 | 20.7 | 0.9 | 14.6 | - | 2.2 | 46.5 | 12.7 | 2.5 | 0.9 | - | - | - | 7,501 - 10,000 Baht |
| 10,001 - 15,000 บาท | 264.2 | 21.7 | 2.9 | 39.6 | 2.3 | 1.8 | 71.2 | 52.7 | 8.3 | 2.9 | 2.6 | 4.8 | 4.8 | 10,001 - 15,000 Baht |
| 15,001 - 20,000 บาท | 84.3 | 6.0 | 1.4 | 12.3 | 2.0 | 0.2 | 10.1 | 10.9 | 11.0 | 1.4 | - | 2.8 | 2.8 | 15,001 - 20,000 Baht |
| 20,001 - 30,000 บาท | 27.8 | - | 0.8 | 4.2 | 2.8 | 1.6 | 4.2 | 2.7 | 1.3 | - | - | 1.7 | 1.7 | 20,001 - 30,000 Baht |
| มากกว่า 30,000 บาท | 38.5 | - | - | 0.9 | 1.6 | 0.8 | 2.1 | 1.1 | 1.1 | - | - | 0.7 | 0.7 | More than 30,000 Baht |
| ไม่ทราบ | 27.5 | - | - | 0.7 | 2.7 | - | - | 0.3 | 0.7 | - | - | 1.2 | 1.2 | Unknown |
| เพศหญิง | 2.7 | - | - | - | - | - | 1.1 | - | - | - | - | - | - | Unknown |
| ต่ำกว่า 1,501 บาท | 667.9 | 145.1 | 2.0 | 91.8 | 3.0 | 3.4 | 60.8 | 63.5 | 2.7 | 40.0 | 0.9 | 16.7 | 16.7 | FEMALE |
| 1,501 - 2,500 บาท | 10.8 | 6.4 | - | 1.4 | - | - | 0.4 | 0.5 | - | 0.7 | - | - | - | Less than 1,501 Baht |
| 2,501 - 3,500 บาท | 28.5 | 17.1 | - | 4.7 | - | - | 1.7 | 2.7 | - | 0.4 | - | - | - | 1,501 - 2,500 Baht |
| 3,501 - 4,500 บาท | 36.2 | 20.5 | - | 7.1 | 0.1 | - | 1.3 | 1.2 | - | 2.6 | - | - | - | 2,501 - 3,500 Baht |
| 4,501 - 5,500 บาท | 70.1 | 37.2 | - | 12.7 | - | 0.5 | 9.0 | 1.4 | - | 4.2 | - | - | - | 3,501 - 4,500 Baht |
| 5,501 - 6,500 บาท | 63.6 | 26.8 | - | 9.4 | - | - | 9.7 | 2.7 | - | 4.9 | - | - | - | 4,501 - 5,500 Baht |
| 6,501 - 7,500 บาท | 78.9 | 18.6 | - | 8.2 | 0.8 | 0.5 | 15.6 | 4.5 | - | 7.2 | - | - | - | 5,501 - 6,500 Baht |
| 7,501 - 10,000 บาท | 137.6 | 7.1 | 1.4 | 13.4 | - | 0.4 | 17.1 | 6.4 | - | 9.7 | 0.6 | 2.7 | 2.7 | 6,501 - 7,500 Baht |
| 10,001 - 15,000 บาท | 68.4 | 8.3 | 0.3 | 27.1 | 0.8 | 1.3 | 4.5 | 29.8 | - | 8.3 | - | 4.7 | 4.7 | 7,501 - 10,000 Baht |
| 15,001 - 20,000 บาท | 28.6 | 2.3 | 0.3 | 5.7 | 0.3 | 0.3 | 1.4 | 9.3 | 2.0 | 1.3 | 0.2 | 4.1 | 4.1 | 10,001 - 15,000 Baht |
| 20,001 - 30,000 บาท | 34.6 | 0.9 | - | 0.9 | - | 0.4 | - | 2.2 | 0.7 | 0.4 | - | 2.0 | 2.0 | 15,001 - 20,000 Baht |
| มากกว่า 30,000 บาท | 33.2 | - | - | 0.8 | 0.3 | - | - | 0.6 | - | - | - | - | - | 20,001 - 30,000 Baht |
| ไม่ทราบ | 4.4 | - | - | 0.8 | 0.8 | - | - | - | - | - | - | 2.3 | 2.3 | More than 30,000 Baht |
| | | | | | | | | 2.4 | - | 0.2 | - | - | - | Unknown |

ตารางที่ 19 จำนวนผู้จ้างงานตามอุตสาหกรรม ระดับของรายได้ เพศ และเขตการปกครอง ภาคเหนือ (ต่อ)

TABLE 19 EMPLOYEE BY INDUSTRY, INCOME CLASS, SEX, AND AREA, NORTHERN REGION (Contd.)

| ระดับของรายได้ Income Class | เขตเทศบาล (th) MUNICIPAL AREA | | | | | | | | | | | รวม TOTAL |
|---|---|---|---|---|-----------------------|---|---|-----------------------------|---|---|--------------------|--------------|
| | กิจกรรม อสังหาริมทรัพย์ Real estate activities | กิจกรรมวิชาชีพ ทางเทคนิค Professional/technical activities | การบริหารสนับสนุน และสนับสนุน Administrative and support service activities | การบริหารราชการ ส่วนท้องถิ่น Public admin- istration defence | การศึกษา Education | กิจกรรมด้านสุขภาพ งานสังคมสงเคราะห์ Health and social work | ศิลปะ ความบันเทิง และนันทนาการ Art, entertainment | บริการอื่น Other service | งานในครัวเรือน Household Activities of household | กิจกรรมของ องค์กร Extra- territorial | ไม่ทราบ Unknown | |
| อุตสาหกรรม อื่นๆ Less than 1,501 Baht | 0.9 | 11.0 | 15.3 | 188.7 | 113.7 | 72.4 | 9.0 | 21.1 | 20.6 | 0.1 | - | 20.6 |
| ต่ำกว่า 1,501 บาท Less than 1,501 Baht | 0.5 | 6.9 | 10.6 | 100.4 | 33.0 | 18.0 | 6.6 | 12.8 | 5.7 | 0.1 | - | 5.7 |
| 1,501 - 2,500 บาท 1,501 - 2,500 Baht | 0.5 | - | 0.4 | 0.3 | - | - | 0.1 | - | 0.6 | - | - | 0.6 |
| 2,501 - 3,500 บาท 2,501 - 3,500 Baht | - | - | 0.2 | - | - | - | 0.6 | 0.5 | 0.3 | - | - | 0.3 |
| 3,501 - 4,500 บาท 3,501 - 4,500 Baht | - | - | 0.1 | 0.2 | - | - | 0.4 | 2.8 | 0.6 | - | - | 0.6 |
| 4,501 - 5,500 บาท 4,501 - 5,500 Baht | - | - | 0.7 | 6.9 | 1.3 | - | 1.0 | 3.1 | 0.8 | - | - | 0.8 |
| 5,501 - 6,500 บาท 5,501 - 6,500 Baht | - | 0.3 | 1.0 | 3.7 | 0.1 | 1.0 | 0.6 | 2.0 | 0.5 | - | - | 0.5 |
| 6,501 - 7,500 บาท 6,501 - 7,500 Baht | - | 1.0 | 1.9 | 10.0 | 2.1 | 0.6 | 0.8 | 2.1 | 0.6 | - | - | 0.6 |
| 7,501 - 10,000 บาท 7,501 - 10,000 Baht | - | 3.7 | 3.7 | 29.7 | 3.7 | 7.7 | 1.0 | 1.7 | 2.3 | - | - | 2.3 |
| 10,001 - 15,000 บาท 10,001 - 15,000 Baht | - | 0.9 | 2.7 | 12.3 | 3.9 | 4.2 | 1.1 | 0.8 | 0.2 | - | - | 0.2 |
| 15,001 - 20,000 บาท 15,001 - 20,000 Baht | - | 0.3 | - | 7.2 | 2.5 | 0.7 | 0.9 | - | - | - | - | - |
| 20,001 - 30,000 บาท 20,001 - 30,000 Baht | - | 0.2 | - | 22.0 | 6.6 | 1.4 | - | - | - | 0.1 | - | - |
| มากกว่า 30,000 บาท More than 30,000 Baht | - | 0.5 | - | 8.1 | 11.0 | 2.4 | - | - | - | - | - | - |
| ไม่ทราบ Unknown | - | - | - | - | 1.6 | - | - | - | - | - | - | - |
| หญิง FEMALE | 0.5 | 4.0 | 4.7 | 68.3 | 80.7 | 56.4 | 2.3 | 8.3 | 14.9 | - | - | 14.9 |
| ต่ำกว่า 1,501 บาท Less than 1,501 Baht | - | - | 0.2 | 0.2 | - | - | - | - | 1.2 | - | - | 1.2 |
| 1,501 - 2,500 บาท 1,501 - 2,500 Baht | - | 0.3 | - | 0.2 | - | - | 0.3 | 0.5 | 0.7 | - | - | 0.7 |
| 2,501 - 3,500 บาท 2,501 - 3,500 Baht | - | 0.3 | 0.1 | - | 0.2 | 0.4 | - | 0.5 | 1.9 | - | - | 1.9 |
| 3,501 - 4,500 บาท 3,501 - 4,500 Baht | - | - | 0.2 | - | 1.3 | - | 0.4 | 1.3 | 2.0 | - | - | 2.0 |
| 4,501 - 5,500 บาท 4,501 - 5,500 Baht | - | 0.3 | - | 2.4 | 0.9 | 1.0 | 0.3 | 2.1 | 3.2 | - | - | 3.2 |
| 5,501 - 6,500 บาท 5,501 - 6,500 Baht | 0.3 | - | 1.6 | 6.0 | 4.0 | 4.3 | 6.0 | 1.2 | 3.4 | - | - | 3.4 |
| 6,501 - 7,500 บาท 6,501 - 7,500 Baht | - | - | 0.3 | 9.0 | 2.2 | 1.0 | 0.2 | 0.8 | 2.4 | - | - | 2.4 |
| 7,501 - 10,000 บาท 7,501 - 10,000 Baht | 0.1 | 0.9 | 1.9 | 14.5 | 18.1 | 14.6 | 0.9 | 1.6 | 0.1 | - | - | 0.1 |
| 10,001 - 15,000 บาท 10,001 - 15,000 Baht | - | 1.3 | 0.3 | 15.7 | 13.9 | 9.8 | - | 0.3 | 0.1 | - | - | 0.1 |
| 15,001 - 20,000 บาท 15,001 - 20,000 Baht | - | 1.0 | - | 4.5 | 9.0 | 6.2 | 0.4 | - | - | - | - | - |
| 20,001 - 30,000 บาท 20,001 - 30,000 Baht | - | - | - | 10.7 | 11.4 | 11.4 | - | - | - | - | - | - |
| มากกว่า 30,000 บาท More than 30,000 Baht | - | - | - | 3.9 | 19.6 | 5.7 | - | - | - | - | - | - |
| ไม่ทราบ Unknown | - | - | - | 1.5 | 0.3 | - | - | - | - | - | - | - |

ไตรมาสที่ 1/2560 - Quarter 1/2017

หน่วยนับเป็น : in Thousands

ภาคตะวันออกเฉียงเหนือ

NORTHEASTERN REGION

สารบัญตารางสถิติ ภาคตะวันออกเฉียงเหนือ

LIST OF STATISTICAL TABLES, NORTHEASTERN REGION

| | | |
|----------|----|---|
| ตารางที่ | 1 | จำนวนประชากร จำแนกตามกลุ่มอายุ สถานภาพแรงงาน |
| TABLE | 1 | NUMBER OF POPULATION BY LABOR FORCE STATUS, AGE GROUP |
| ตารางที่ | 2 | จำนวนประชากรอายุ 15 ปี ขึ้นไป จำแนกตามสถานภาพสมรส สถานภาพแรงงาน |
| TABLE | 2 | POPULATION 15 YEARS AND OVER BY MARITAL STATUS, LABOR FORCE STATUS |
| ตารางที่ | 3 | จำนวนประชากรอายุ 15 ปีขึ้นไป จำแนกตามระดับการศึกษาที่สำเร็จ สถานภาพแรงงาน |
| TABLE | 3 | POPULATION 15 YEARS AND OVER BY LEVEL OF EDUCATIONAL ATTAINMENT, LABOR FORCE STATUS |
| ตารางที่ | 4 | ผู้มีงานทำ จำแนกตามระดับการศึกษาที่สำเร็จ อาชีพ |
| TABLE | 4 | EMPLOYED PERSONS BY LEVEL OF EDUCATIONAL ATTAINMENT, OCCUPATION |
| ตารางที่ | 5 | ผู้มีงานทำ จำแนกตามระดับการศึกษาที่สำเร็จ อุตสาหกรรม |
| TABLE | 5 | EMPLOYED PERSONS BY LEVEL OF EDUCATIONAL ATTAINMENT, INDUSTRY |
| ตารางที่ | 6 | ผู้มีงานทำ จำแนกตามสถานภาพการทำงาน อาชีพ |
| TABLE | 6 | EMPLOYED PERSONS BY WORK STATUS, OCCUPATION |
| ตารางที่ | 7 | ผู้มีงานทำ จำแนกตามสถานภาพการทำงาน อุตสาหกรรม |
| TABLE | 7 | EMPLOYED PERSONS BY WORK STATUS, INDUSTRY |
| ตารางที่ | 8 | จำนวนผู้มีงานทำ จำแนกตามอาชีพ และอุตสาหกรรม |
| TABLE | 8 | EMPLOYED PERSONS BY OCCUPATION AND INDUSTRY |
| ตารางที่ | 9 | ผู้มีงานทำ จำแนกตามอาชีพ จำนวนชั่วโมงทำงานต่อสัปดาห์ การมีเวลาเหลือพอที่จะทำงานเพิ่มขึ้น |
| TABLE | 9 | EMPLOYED PERSONS BY OCCUPATION, HOURS WORKED PER WEEK, AVAILABILITY FOR ADDITIONAL WORK |
| ตารางที่ | 10 | ผู้มีงานทำ จำแนกตามอุตสาหกรรม จำนวนชั่วโมงทำงานต่อสัปดาห์ การมีเวลาเหลือพอที่จะทำงานเพิ่มขึ้น |
| TABLE | 10 | EMPLOYED PERSONS BY INDUSTRY, HOURS WORKED PER WEEK, AVAILABILITY FOR ADDITIONAL WORK |

สารบัญตารางสถิติ ภาคตะวันออกเฉียงเหนือ (ต่อ)

LIST OF STATISTICAL TABLES, NORTHEASTERN REGION (Cont.)

| | | |
|----------|----|--|
| ตารางที่ | 11 | ผู้มีงานทำ จำแนกตามสถานภาพการทำงาน จำนวนชั่วโมงทำงานต่อสัปดาห์ การมีเวลาเหลือพอที่จะทำงานเพิ่มขึ้น |
| TABLE | 11 | EMPLOYED PERSONS BY WORK STATUS, HOURS WORKED PER WEEK, AVAILABILITY FOR ADDITIONAL WORK |
| ตารางที่ | 12 | ผู้มีงานทำ จำแนกตามกลุ่มอายุ ชั่วโมงการทำงานต่อสัปดาห์ การมีเวลาเหลือพอที่จะทำงานเพิ่มขึ้น |
| TABLE | 12 | EMPLOYED PERSONS BY AGE GROUP, HOURS WORKED PER WEEK, AVAILABILITY FOR ADDITIONAL WORK |
| ตารางที่ | 13 | จำนวนผู้ว่างงาน ที่หางานทำ จำแนกตามระยะเวลาที่หางานทำ ระดับการศึกษาที่สำเร็จ และ เพศ |
| TABLE | 13 | UNEMPLOYED PERSONS, SEEKING JOB BY DURATION OF SEEKING JOB, LEVEL OF EDUCATIONAL ATTAINMENT |
| ตารางที่ | 14 | จำนวนผู้ว่างงาน ที่เคยทำงานมาก่อน จำแนกตามอาชีพที่ทำครั้งสุดท้าย อุตสาหกรรมที่ทำครั้งสุดท้าย |
| TABLE | 14 | UNEMPLOYED PERSONS, EVER WORKED BY LAST OCCUPATION, LAST INDUSTRY |
| ตารางที่ | 15 | ลูกจ้าง จำแนกตามค่าจ้างเฉลี่ย ผลประโยชน์อื่นๆ ที่ได้รับ อุตสาหกรรม |
| TABLE | 15 | EMPLOYEE BY AVERAGE WAGE, FRINGE BENEFIT, INDUSTRY |
| ตารางที่ | 16 | ลูกจ้างเอกชน จำแนกตามค่าจ้างเฉลี่ย ผลประโยชน์อื่นๆ ที่ได้รับ อุตสาหกรรม |
| TABLE | 16 | PRIVATE EMPLOYEE BY AVERAGE WAGE, FRINGE BENEFIT, INDUSTRY |
| ตารางที่ | 17 | ลูกจ้างรัฐบาล จำแนกตามค่าจ้างเฉลี่ย ผลประโยชน์อื่นๆ ที่ได้รับ อุตสาหกรรม |
| TABLE | 17 | GOVERNMENT EMPLOYEE BY AVERAGE WAGE, FRINGE BENEFIT, INDUSTRY |
| ตารางที่ | 18 | ลูกจ้าง จำแนกตาม อาชีพ ระดับของรายได้ |
| TABLE | 18 | EMPLOYEE BY OCCUPATION, INCOME CLASS |
| ตารางที่ | 19 | ลูกจ้าง จำแนกตาม อุตสาหกรรม ระดับของรายได้ |
| TABLE | 19 | EMPLOYEE BY INDUSTRY, INCOME CLASS |

ตารางที่ 1 จำนวนประชากรอายุ 15 ปีขึ้นไป จำแนกตามกลุ่มอายุ สถานภาพแรงงาน ภาคตะวันออกเฉียงเหนือ

TABLE 1 POPULATION 15 YEARS AND OVER BY AGE GROUP, LABOR FORCE STATUS, NORTHEASTERN REGION

ไตรมาสที่ 1/2560 : Quarter 1/2017

หน่วยเป็นพัน : in Thousands

| สถานภาพแรงงาน | กลุ่มอายุ Age Group | | | | | | LABOR FORCE STATUS | | | |
|----------------------------------|---------------------|---------|---------|-------|-------|---------|--------------------|---------|---------|------------------------------------|
| | รวม Total | 15-19 | 20-24 | 25-29 | 30-34 | 35-39 | | 40-49 | 50-59 | >= 60 |
| ประชากรอายุ 15 ปีขึ้นไป | 14,929.7 | 1,547.5 | 1,399.2 | 907.9 | 842.9 | 1,057.9 | 2,879.8 | 2,776.5 | 3,518.2 | POPULATION 15 YEARS AND OVER |
| กำลังแรงงานรวม | 9,499.9 | 263.5 | 871.5 | 760.8 | 706.9 | 918.7 | 2,479.3 | 2,214.4 | 1,285.0 | Total Labor Force |
| 1. กำลังแรงงานปัจจุบัน | 9,294.3 | 259.5 | 858.7 | 753.7 | 694.4 | 905.0 | 2,436.6 | 2,150.6 | 1,235.8 | 1. Current labor force |
| 1.1 ผู้มีงานทำ | 9,146.8 | 236.9 | 801.5 | 729.2 | 686.7 | 898.1 | 2,421.7 | 2,137.3 | 1,235.4 | 1.1 Employed |
| - ทำงาน | 8,790.6 | 234.5 | 790.2 | 716.3 | 679.6 | 881.0 | 2,338.4 | 2,021.8 | 1,128.6 | - At work |
| - ไม่ทำงานแต่มีงานประจำ | 356.2 | 2.4 | 11.2 | 12.9 | 7.1 | 17.0 | 83.3 | 115.5 | 106.8 | - With job but not at work |
| 1.2 ผู้ว่างงาน | 147.6 | 22.5 | 57.3 | 24.6 | 7.7 | 7.0 | 14.9 | 13.3 | 0.4 | 1.2 Unemployed |
| - หางานทำ | 29.3 | 2.9 | 21.0 | 1.9 | 1.8 | - | 1.4 | 0.3 | - | - Looking for work |
| - ไม่หางานทำ/พร้อมที่จะทำงาน | 118.3 | 19.7 | 36.3 | 22.6 | 5.9 | 7.0 | 13.5 | 13.0 | 0.4 | - Not looking/available for work |
| 2. กำลังแรงงานที่รอฤดูกาล | 205.6 | 4.0 | 12.7 | 7.1 | 12.5 | 13.6 | 42.6 | 63.8 | 49.2 | 2. Seasonally inactive labor force |
| ผู้ไม่อยู่ในกำลังแรงงาน | 5,429.8 | 1,284.0 | 527.7 | 147.1 | 136.0 | 139.2 | 400.5 | 562.1 | 2,233.3 | Persons not in Labor Force |
| 1. ทำงานบ้าน | 1,431.4 | 53.2 | 148.1 | 87.8 | 80.0 | 89.1 | 275.5 | 386.2 | 311.5 | 1. Household work |
| 2. เรียนหนังสือ | 1,409.8 | 1,160.7 | 241.2 | 5.5 | 1.3 | 0.1 | 1.0 | - | - | 2. Studies |
| 3. ยังเด็ก ขรา/ไม่สามารถทำงานได้ | 2,095.3 | 25.0 | 41.2 | 22.8 | 29.6 | 30.2 | 83.0 | 107.6 | 1,755.8 | 3. Too young/old/incapable of work |
| 4. อื่น ๆ | 493.4 | 45.1 | 97.3 | 31.0 | 25.1 | 19.8 | 41.0 | 68.2 | 166.0 | 4. Others |

ตารางที่ 1 จำนวนประชากรอายุ 15 ปีขึ้นไป จำแนกตามกลุ่มอายุ สถานภาพแรงงาน และเพศ ภาคตะวันออกเฉียงเหนือ

Table 1 POPULATION 15 YEARS AND OVER BY AGE GROUP, LABOR FORCE STATUS AND SEX, NORTHEASTERN REGION

| ไตรมาสที่ 1/2560 : Quarter 1/2017 | สถานภาพแรงงาน | กลุ่มอายุ Age Group | | | | | | | รวม Total | LABOR FORCE STATUS | | | |
|-----------------------------------|----------------------------------|---------------------|-------|-------|-------|-------|---------|---------|-----------|------------------------------------|------|--|--|
| | | 15-19 | 20-24 | 25-29 | 30-34 | 35-39 | 40-49 | 50-59 | | >=60 | MALE | | |
| | ชาย | 787.0 | 693.3 | 456.0 | 426.5 | 512.4 | 1,370.5 | 1,327.2 | 1,602.2 | Total Labor Force | | | |
| | กำลังแรงงานรวม | 189.5 | 508.0 | 419.2 | 391.5 | 469.9 | 1,284.0 | 1,220.7 | 801.8 | 1. Current labor force | | | |
| | 1. กำลังแรงงานปัจจุบัน | 187.2 | 498.7 | 414.7 | 381.3 | 465.0 | 1,266.3 | 1,197.5 | 773.0 | 1.1 Employed | | | |
| | 1.1 ผู้มีงานทำ | 169.7 | 467.9 | 398.7 | 374.7 | 461.6 | 1,257.1 | 1,189.4 | 772.6 | - At work | | | |
| | - ทำงาน | 167.3 | 458.9 | 390.2 | 371.5 | 454.2 | 1,218.0 | 1,125.8 | 693.8 | - With job but not at work | | | |
| | - ไม่ทำงานแต่มีงานประจำ | 2.4 | 9.0 | 8.5 | 3.2 | 7.5 | 39.1 | 63.6 | 78.9 | 1.2 Unemployed | | | |
| | 1.2 ผู้ว่างงาน | 17.5 | 30.8 | 16.1 | 6.7 | 3.4 | 9.2 | 8.2 | 0.4 | - Looking for work | | | |
| | - หางานทำ | 1.5 | 7.3 | 1.6 | 1.0 | - | 1.4 | 0.3 | - | - Not looking/available for work | | | |
| | - ไม่หางานทำ/พร้อมที่จะทำงาน | 16.0 | 23.5 | 14.5 | 5.6 | 3.4 | 7.8 | 7.9 | 0.4 | 2. Seasonally inactive labor force | | | |
| | 2. กำลังแรงงานที่รอดูกาล | 2.3 | 9.3 | 4.5 | 10.1 | 4.9 | 17.7 | 23.2 | 28.8 | Persons not in Labor Force | | | |
| | ผู้ไม่อยู่ในกำลังแรงงาน | 597.5 | 185.3 | 36.8 | 35.0 | 42.5 | 86.6 | 106.5 | 800.4 | 1. Household work | | | |
| | 1. ที่งานบ้าน | 8.8 | 6.7 | 3.4 | 2.0 | 3.2 | 7.5 | 9.7 | 7.0 | 2. Studies | | | |
| | 2. เรียนหนังสือ | 542.7 | 102.1 | 1.5 | 0.8 | - | 1.0 | - | - | 3. Too young/old/incapable of work | | | |
| | 3. ยังเด็ก ขรา/ไม่สามารถทำงานได้ | 16.1 | 25.0 | 17.7 | 21.9 | 21.3 | 58.2 | 57.8 | 686.4 | 4. Others | | | |
| | 4. อื่น ๆ | 30.0 | 51.6 | 14.2 | 10.3 | 18.0 | 19.9 | 39.0 | 107.0 | FEMALE | | | |
| | หญิง | 760.4 | 705.9 | 451.9 | 416.4 | 545.5 | 1,509.2 | 1,449.3 | 1,916.0 | Total Labor Force | | | |
| | กำลังแรงงานรวม | 73.9 | 363.5 | 341.6 | 315.5 | 448.8 | 1,195.3 | 993.7 | 483.2 | 1. Current labor force | | | |
| | 1. กำลังแรงงานปัจจุบัน | 72.3 | 360.0 | 339.0 | 313.1 | 440.0 | 1,170.4 | 953.1 | 462.8 | 1.1 Employed | | | |
| | 1.1 ผู้มีงานทำ | 67.3 | 333.6 | 330.5 | 312.0 | 436.4 | 1,164.6 | 948.0 | 462.8 | - At work | | | |
| | - ทำงาน | 67.3 | 331.4 | 326.1 | 308.2 | 426.8 | 1,120.4 | 896.1 | 434.9 | - With job but not at work | | | |
| | - ไม่ทำงานแต่มีงานประจำ | - | 2.2 | 4.4 | 3.8 | 9.6 | 44.2 | 51.9 | 28.0 | 1.2 Unemployed | | | |
| | 1.2 ผู้ว่างงาน | 5.0 | 26.5 | 8.5 | 1.1 | 3.6 | 5.8 | 5.1 | - | - Looking for work | | | |
| | - หางานทำ | 1.4 | 13.7 | 0.4 | 0.3 | - | 0.1 | - | - | - Not looking/available for work | | | |
| | - ไม่หางานทำ/พร้อมที่จะทำงาน | 3.6 | 12.8 | 8.2 | 0.8 | 3.6 | 5.7 | 5.1 | - | 2. Seasonally inactive labor force | | | |
| | 2. กำลังแรงงานที่รอดูกาล | 1.7 | 3.5 | 2.6 | 2.4 | 8.8 | 24.9 | 40.6 | 20.4 | Persons not in Labor Force | | | |
| | ผู้ไม่อยู่ในกำลังแรงงาน | 686.5 | 342.4 | 110.3 | 100.9 | 96.8 | 314.0 | 455.6 | 1,432.8 | 1. Household work | | | |
| | 1. ที่งานบ้าน | 44.5 | 141.4 | 84.4 | 78.0 | 85.9 | 268.0 | 376.5 | 304.5 | 2. Studies | | | |
| | 2. เรียนหนังสือ | 618.0 | 139.1 | 4.1 | 0.4 | 0.1 | - | - | - | 3. Too young/old/incapable of work | | | |
| | 3. ยังเด็ก ขรา/ไม่สามารถทำงานได้ | 8.9 | 16.1 | 5.1 | 7.6 | 9.0 | 24.9 | 49.9 | 1,069.4 | 4. Others | | | |
| | 4. อื่น ๆ | 15.1 | 45.7 | 16.7 | 14.8 | 1.8 | 21.1 | 29.2 | 59.0 | | | | |

หน่วยเป็นพัน : In Thousands

ตารางที่ 1 จำนวนประชากรอายุ 15 ปีขึ้นไป จำแนกตามกลุ่มอายุ สถานภาพแรงงาน เพศ และเขตการปกครอง ภาคตะวันออกเฉียงเหนือ (ต่อ)
TABLE 1 POPULATION 15 YEARS AND OVER BY AGE GROUP, LABOR FORCE STATUS, SEX AND AREA, NORTHEASTERN REGION (Contd.)

ไตรมาสที่ 1/2560 : Quarter 1/2017

หน่วยเป็นพัน : In Thousands

| สถานภาพแรงงาน | รวม | | | | | | LABOR FORCE STATUS | | | |
|----------------------------------|---------|-------|-------|-------|-------|-------|--------------------|-------|---------|------------------------------------|
| | Total | 15-19 | 20-24 | 25-29 | 30-34 | 35-39 | 40-49 | 50-59 | >= 60 | |
| ประชากรอายุ 15 ปีขึ้นไป | 4,376.4 | 452.9 | 413.9 | 268.3 | 248.2 | 311.8 | 848.9 | 814.5 | 1,018.0 | POPULATION 15 YEARS AND OVER |
| กำลังแรงงานรวม | 2,717.5 | 60.9 | 217.7 | 225.6 | 214.5 | 274.3 | 727.2 | 651.7 | 345.5 | Total Labor Force |
| 1. กำลังแรงงานปัจจุบัน | 2,672.8 | 59.8 | 213.7 | 224.0 | 212.2 | 271.3 | 717.7 | 639.0 | 335.1 | 1. Current Labor force |
| 1.1 ผู้มีงานทำ | 2,644.3 | 54.8 | 205.1 | 217.6 | 210.7 | 269.0 | 714.6 | 637.8 | 334.8 | 1.1 Employed |
| - ทำงาน | 2,569.6 | 54.8 | 203.2 | 215.7 | 208.9 | 265.3 | 696.0 | 613.7 | 312.0 | - At work |
| - ไม่ทำงานแต่มีงานประจำ | 74.7 | - | 1.9 | 1.8 | 1.8 | 3.7 | 18.6 | 24.1 | 22.8 | - With job but not at work |
| 1.2 ผู้ว่างงาน | 28.5 | 5.0 | 8.7 | 6.4 | 1.5 | 2.3 | 3.1 | 1.2 | 0.4 | 1.2 Unemployed |
| - หางานทำ | 3.3 | 0.7 | 1.7 | 0.3 | 0.4 | - | 0.1 | 0.1 | - | - Looking for work |
| - ไม่หางานทำ/พร้อมที่จะทำงาน | 25.2 | 4.3 | 7.0 | 6.1 | 1.1 | 2.3 | 2.9 | 1.1 | 0.4 | - Not looking/available for work |
| 2. กำลังแรงงานที่รอดูกาล | 44.8 | 1.2 | 4.0 | 1.6 | 2.3 | 3.1 | 9.5 | 12.6 | 10.4 | 2. Seasonally inactive labor force |
| ผู้ไม่อยู่ในกำลังแรงงาน | 1,658.9 | 392.0 | 196.2 | 42.7 | 33.7 | 37.4 | 121.7 | 162.8 | 672.5 | Persons not in Labor Force |
| 1. ทำงานบ้าน | 419.4 | 15.5 | 35.9 | 24.3 | 21.2 | 26.0 | 90.2 | 112.5 | 93.8 | 1. Household work |
| 2. เรียนหนังสือ | 487.0 | 354.5 | 129.5 | 1.8 | 0.8 | 0.1 | 0.3 | - | - | 2. Studies |
| 3. ยังเด็ก ขรา/ไม่สามารถทำงานได้ | 579.1 | 11.2 | 6.7 | 7.2 | 5.0 | 8.0 | 18.8 | 29.4 | 492.9 | 3. Too young/old/incapable of work |
| 4. อื่น ๆ | 173.5 | 10.7 | 24.1 | 9.5 | 6.7 | 3.4 | 12.4 | 20.9 | 85.8 | 4. Others |

ตารางที่ 1 จำนวนประชากรอายุ 15 ปีขึ้นไป จำแนกตามกลุ่มอายุ สถานภาพแรงงาน เพศ และเขตการปกครอง ภาคตะวันออกเฉียงเหนือ (ต่อ)

TABLE 1 POPULATION 15 YEARS AND OVER BY AGE GROUP, LABOR FORCE STATUS, SEX AND AREA, NORTHEASTERN REGION (Contd.)

หน่วยเป็นพัน : In Thousands

| สถานภาพแรงงาน | ในเขตเทศบาล MUNICIPAL AREA | | | | | | LABOR FORCE STATUS | | | | | | | | | |
|----------------------------------|----------------------------|-------|-------|-------|-------|-------|--------------------|-------|---------|------------------------------------|------------------------------|--------|--|--|--|--|
| | รวม Total | 15-19 | 20-24 | 25-29 | 30-34 | 35-39 | 40-49 | 50-59 | 60-69 | >= 60 | POPULATION 15 YEARS AND OVER | | | | | |
| ชาย | กลุ่มอายุ Age Group | | | | | | MALE | | | | | FEMALE | | | | |
| ประชากรอายุ 15 ปีขึ้นไป | 4,376.4 | 452.9 | 413.9 | 268.3 | 248.2 | 311.8 | 848.9 | 814.5 | 1,018.0 | Total Labor Force | | | | | | |
| กำลังแรงงานรวม | 2,081.8 | 228.1 | 202.5 | 133.2 | 124.3 | 149.4 | 399.9 | 385.5 | 459.1 | 1. Current labor force | | | | | | |
| 1. กำลังแรงงานปัจจุบัน | 1,480.8 | 40.0 | 127.2 | 120.9 | 113.7 | 139.1 | 376.5 | 353.4 | 210.0 | 1.1 Employed | | | | | | |
| 1.1 ผู้มีงานทำ | 1,458.8 | 39.6 | 124.5 | 119.5 | 112.1 | 137.7 | 373.1 | 348.4 | 203.8 | - At work | | | | | | |
| - ทำงาน | 1,393.3 | 36.3 | 118.6 | 114.5 | 110.7 | 135.7 | 371.3 | 347.8 | 203.4 | - With job but not at work | | | | | | |
| - ไม่ทำงานแต่มีงานประจำ | 45.0 | - | 1.4 | 0.9 | 0.9 | 1.8 | 10.4 | 13.1 | 16.6 | 1.2 Unemployed | | | | | | |
| 1.2 ผู้ว่างงาน | 20.4 | 3.3 | 5.9 | 5.1 | 1.4 | 2.1 | 1.7 | 0.6 | 0.4 | - Looking for work | | | | | | |
| - พงานทำ | 1.9 | 0.3 | 0.8 | 0.2 | 0.4 | - | 0.1 | 0.1 | - | - Not Looking/available for work | | | | | | |
| - ไม่ทำงานทำ/พร้อมที่จะทำงาน | 18.6 | 3.1 | 5.1 | 4.9 | 1.0 | 2.1 | 1.6 | 0.6 | 0.4 | 2. Seasonally inactive labor force | | | | | | |
| 2. กำลังแรงงานที่รอดูกาล | 22.0 | 0.4 | 2.7 | 1.4 | 1.5 | 1.4 | 3.4 | 5.0 | 6.3 | Persons not in Labor Force | | | | | | |
| ผู้ไม่อยู่ในกำลังแรงงาน | 601.1 | 188.1 | 75.3 | 12.3 | 10.6 | 10.2 | 23.4 | 32.1 | 249.1 | 1. Household work | | | | | | |
| 1. ทำงานบ้าน | 18.8 | 2.7 | 2.2 | 2.8 | 1.5 | 1.0 | 2.5 | 3.9 | 2.3 | 2. Studies | | | | | | |
| 2. เรียนหนังสือ | 231.3 | 173.5 | 56.5 | 0.3 | 0.8 | - | 0.3 | - | - | 3. Too young/old/incapable of work | | | | | | |
| 3. ยังเด็ก ซรา/ไม่สามารถทำงานได้ | 249.9 | 6.8 | 2.7 | 5.1 | 4.2 | 6.5 | 13.7 | 17.0 | 193.9 | 4. Others | | | | | | |
| 4. อื่น ๆ | 101.1 | 5.1 | 13.9 | 4.2 | 4.2 | 2.8 | 6.9 | 11.3 | 52.9 | Total Labor Force | | | | | | |
| หญิง | 2,294.6 | 224.8 | 211.4 | 135.1 | 123.9 | 162.4 | 449.0 | 429.0 | 558.9 | 1. Current labor force | | | | | | |
| 1. กำลังแรงงานรวม | 1,236.7 | 20.9 | 90.6 | 104.7 | 100.9 | 135.2 | 350.7 | 298.3 | 135.5 | 1.1 Employed | | | | | | |
| 1. กำลังแรงงานปัจจุบัน | 1,214.0 | 20.2 | 89.2 | 104.5 | 100.1 | 133.5 | 344.7 | 290.6 | 131.3 | - At work | | | | | | |
| 1.1 ผู้มีงานทำ | 1,206.0 | 18.5 | 86.4 | 103.1 | 100.0 | 133.3 | 343.3 | 290.1 | 131.3 | - With job but not at work | | | | | | |
| - ทำงาน | 1,176.3 | 18.5 | 86.0 | 102.1 | 99.1 | 131.4 | 335.1 | 279.0 | 125.2 | 1.2 Unemployed | | | | | | |
| - ไม่ทำงานแต่มีงานประจำ | 29.6 | - | 0.5 | 1.0 | 0.9 | 1.9 | 8.2 | 11.1 | 6.2 | - Looking for work | | | | | | |
| 1.2 ผู้ว่างงาน | 8.0 | 1.7 | 2.8 | 1.4 | 0.1 | 0.2 | 1.4 | 0.6 | - | - Not Looking/available for work | | | | | | |
| - พงานทำ | 1.4 | 0.4 | 0.8 | 0.1 | - | - | 0.1 | - | - | 2. Seasonally inactive labor force | | | | | | |
| - ไม่ทำงานทำ/พร้อมที่จะทำงาน | 6.6 | 1.3 | 1.9 | 1.2 | 0.1 | 0.2 | 1.3 | 0.6 | - | Persons not in Labor Force | | | | | | |
| 2. กำลังแรงงานที่รอดูกาล | 22.8 | 0.8 | 1.3 | 0.3 | 0.8 | 1.7 | 6.0 | 7.7 | 4.2 | 1. Household work | | | | | | |
| ผู้ไม่อยู่ในกำลังแรงงาน | 1,057.8 | 203.9 | 120.9 | 30.4 | 23.1 | 27.2 | 98.3 | 130.7 | 423.4 | 2. Studies | | | | | | |
| 1. ทำงานบ้าน | 400.6 | 12.9 | 33.6 | 21.5 | 19.8 | 25.0 | 87.7 | 108.6 | 91.5 | 3. Too young/old/incapable of work | | | | | | |
| 2. เรียนหนังสือ | 255.7 | 181.1 | 73.0 | 1.5 | - | 0.1 | - | - | - | 4. Others | | | | | | |
| 3. ยังเด็ก ซรา/ไม่สามารถทำงานได้ | 329.2 | 4.4 | 4.0 | 2.1 | 0.8 | 1.5 | 5.1 | 12.4 | 299.0 | | | | | | | |
| 4. อื่น ๆ | 72.4 | 5.5 | 10.3 | 5.3 | 2.6 | 0.6 | 5.5 | 9.7 | 32.9 | | | | | | | |

ตารางที่ 1 จำนวนประชากรอายุ 15 ปีขึ้นไป จำแนกตามกลุ่มอายุ สถานภาพแรงงาน เพศ และเขตการปกครอง ภาคตะวันออกเฉียงเหนือ (ต่อ)
TABLE 1 POPULATION 15 YEARS AND OVER BY AGE GROUP, LABOR FORCE STATUS, SEX AND AREA, NORTHEASTERN REGION (Contd.)

| ไตรมาสที่ 1/2560 : Quarter 1/2017 | มณฑลอุดร NON-MUNICIPAL AREA | | | | | | | | | | หน่วยเป็นพัน : In Thousands |
|-----------------------------------|-----------------------------|---------|-------|-------|-------|-------|---------|---------|---------|------------------------------------|-----------------------------|
| | รวม Total | 15-19 | 20-24 | 25-29 | 30-34 | 35-39 | 40-49 | 50-59 | >= 60 | LABOR FORCE STATUS | |
| ประชากรอายุ 15 ปีขึ้นไป | 10,553.3 | 1,094.6 | 985.3 | 639.6 | 594.7 | 746.1 | 2,030.9 | 1,962.0 | 2,500.2 | POPULATION 15 YEARS AND OVER | |
| กำลังแรงงานรวม | 6,782.4 | 202.5 | 653.7 | 535.2 | 492.4 | 644.3 | 1,752.1 | 1,562.7 | 939.4 | Total Labor Force | |
| 1. กำลังแรงงานปัจจุบัน | 6,621.6 | 199.7 | 645.0 | 529.7 | 482.2 | 633.8 | 1,718.9 | 1,511.6 | 900.7 | 1. Current labor force | |
| 1.1 ผู้มีงานทำ | 6,502.5 | 182.2 | 596.4 | 511.6 | 476.0 | 629.1 | 1,707.1 | 1,499.5 | 900.7 | 1.1 Employed | |
| - ทำงาน | 6,221.0 | 179.8 | 587.1 | 500.6 | 470.7 | 615.7 | 1,642.4 | 1,408.1 | 816.6 | - At work | |
| - ไม่ทำงานแต่มีงานประจำ | 281.5 | 2.4 | 9.4 | 11.1 | 5.3 | 13.4 | 64.7 | 91.4 | 84.1 | - With job but not at work | |
| 1.2 ผู้ว่างงาน | 119.1 | 17.6 | 48.6 | 18.1 | 6.2 | 4.7 | 11.8 | 12.1 | - | 1.2 Unemployed | |
| - หางานทำ | 26.0 | 2.2 | 19.3 | 1.6 | 1.4 | - | 1.3 | 0.2 | - | - Looking for work | |
| - ไม่หางานทำ/พร้อมที่จะทำงาน | 93.1 | 15.4 | 29.3 | 16.5 | 4.8 | 4.7 | 10.6 | 11.9 | - | - Not looking/available for work | |
| 2. กำลังแรงงานที่รอฤดูกาล | 160.8 | 2.8 | 8.7 | 5.4 | 10.2 | 10.6 | 33.2 | 51.2 | 38.8 | 2. Seasonally inactive labor force | |
| ผู้ไม่อยู่ในกำลังแรงงาน | 3,771.0 | 892.0 | 331.6 | 104.4 | 102.3 | 101.8 | 278.8 | 399.3 | 1,560.8 | Persons not in Labor Force | |
| 1. ที่ทำงานบ้าน | 1,012.0 | 37.7 | 112.2 | 63.6 | 58.8 | 63.1 | 185.3 | 273.7 | 217.6 | 1. Household work | |
| 2. เรียนหนังสือ | 922.8 | 806.1 | 111.8 | 3.8 | 0.4 | - | 0.8 | - | - | 2. Studies | |
| 3. ยังเด็ก ขรา/ไม่สามารถทำงานได้ | 1,516.2 | 13.8 | 34.5 | 15.7 | 24.6 | 22.3 | 64.2 | 78.3 | 1,262.9 | 3. Too young/old/incapable of work | |
| 4. อื่น ๆ | 319.9 | 34.4 | 73.1 | 21.5 | 18.4 | 16.4 | 28.6 | 47.3 | 80.2 | 4. Others | |

ตารางที่ 1 จำนวนประชากรอายุ 15 ปีขึ้นไป จำแนกตามกลุ่มอายุ สถานภาพแรงงาน เพศ และเขตการปกครอง ภาคตะวันออกเฉียงเหนือ (ต่อ)

TABLE 1 POPULATION 15 YEARS AND OVER BY AGE GROUP, LABOR FORCE STATUS, SEX AND AREA, NORTHEASTERN REGION (Contd.)

| ไตรมาสที่ 1/2560 : Quarter 1/2017 | สถานภาพแรงงาน | กลุ่มอายุ Age Group | | | | | | | รวม Total | LABOR FORCE STATUS | | | |
|-----------------------------------|----------------------------------|---------------------------------|-------|-------|-------|-------|---------|---------|-----------|------------------------------------|------------------------------|--|--|
| | | 15-19 | 20-24 | 25-29 | 30-34 | 35-39 | 40-49 | 50-59 | | >= 60 | POPULATION 15 YEARS AND OVER | | |
| | | นอกเขตเทศบาล NON-MUNICIPAL AREA | | | | | | | | | | | |
| | ประชากรอายุ 15 ปีขึ้นไป | 1,094.6 | 985.3 | 639.6 | 594.7 | 746.1 | 2,030.9 | 1,962.0 | 2,500.2 | MALE | | | |
| | ชาย | 558.9 | 490.8 | 322.8 | 302.2 | 363.0 | 970.7 | 941.7 | 1,143.1 | Total Labor Force | | | |
| | กำลังแรงงานรวม | 149.5 | 380.8 | 298.3 | 277.8 | 330.8 | 907.5 | 867.3 | 591.7 | 1. Current labor force | | | |
| | 1. กำลังแรงงานปัจจุบัน | 147.6 | 374.2 | 295.2 | 269.2 | 327.3 | 893.2 | 849.1 | 569.2 | 1.1 Employed | | | |
| | 1.1 ผู้มีงานทำ | 133.4 | 349.3 | 284.2 | 264.0 | 326.0 | 885.8 | 841.6 | 569.2 | - At work | | | |
| | - ทำงาน | 131.0 | 341.6 | 276.6 | 261.7 | 320.3 | 857.1 | 791.1 | 506.9 | - With job but not at work | | | |
| | - ไม่ทำงานแต่มีงานประจำ | 2.4 | 7.6 | 7.6 | 2.3 | 5.7 | 28.7 | 50.5 | 62.3 | 1.2 Unemployed | | | |
| | 1.2 ผู้ว่างงาน | 14.2 | 24.9 | 11.0 | 5.2 | 1.3 | 7.4 | 7.6 | - | - Looking for work | | | |
| | - หางานทำ | 1.2 | 6.5 | 1.4 | 0.6 | - | 1.3 | 0.2 | - | - Not Looking/available for work | | | |
| | - ไม่ทำงานทำ/พร้อมที่จะทำงาน | 13.0 | 18.5 | 9.6 | 4.6 | 1.3 | 6.2 | 7.3 | - | 2. Seasonally inactive labor force | | | |
| | 2. กำลังแรงงานที่รอดูฤกษ์ | 2.0 | 6.6 | 3.1 | 8.6 | 3.5 | 14.3 | 18.2 | 22.5 | Persons not in Labor Force | | | |
| | ผู้ไม่อยู่ในกำลังแรงงาน | 409.4 | 110.1 | 24.5 | 24.4 | 32.3 | 63.2 | 74.4 | 551.4 | 1. Household work | | | |
| | 1. ทำงานบ้าน | 6.1 | 4.4 | 0.6 | 0.5 | 2.3 | 5.0 | 5.8 | 4.7 | 2. Studies | | | |
| | 2. เรียนหนังสือ | 369.2 | 45.6 | 1.2 | - | - | 0.8 | - | - | 3. Too young/old/incapable of work | | | |
| | 3. ยังเด็ก ขรา/ไม่สามารถทำงานได้ | 9.3 | 22.4 | 12.6 | 17.7 | 14.8 | 44.5 | 40.8 | 492.5 | 4. Others | | | |
| | 4. อื่น ๆ | 24.8 | 37.7 | 10.0 | 6.2 | 15.2 | 13.0 | 27.7 | 54.2 | Total Labor Force | | | |
| | หญิง | 555.6 | 494.5 | 316.8 | 292.5 | 383.1 | 1,060.2 | 1,020.3 | 1,357.2 | FEMALE | | | |
| | กำลังแรงงานรวม | 2,978.7 | 2,729 | 2,369 | 2,146 | 3,136 | 844.6 | 695.4 | 347.7 | 1. Current labor force | | | |
| | 1. กำลังแรงงานปัจจุบัน | 2,896.7 | 2,708 | 2,346 | 2,130 | 3,065 | 825.7 | 662.5 | 331.5 | 1.1 Employed | | | |
| | 1.1 ผู้มีงานทำ | 48.8 | 247.1 | 227.4 | 212.0 | 303.1 | 821.3 | 637.9 | 331.5 | - At work | | | |
| | - ทำงาน | 48.8 | 245.4 | 224.0 | 209.1 | 295.4 | 785.3 | 617.1 | 309.7 | - With job but not at work | | | |
| | - ไม่ทำงานแต่มีงานประจำ | 114.4 | 1.7 | 3.4 | 3.0 | 7.7 | 36.0 | 40.9 | 21.8 | 1.2 Unemployed | | | |
| | 1.2 ผู้ว่างงาน | 47.4 | 23.7 | 7.1 | 1.0 | 3.3 | 4.4 | 4.6 | - | - Looking for work | | | |
| | - หางานทำ | 14.8 | 12.9 | 0.2 | 0.8 | - | - | - | - | - Not Looking/available for work | | | |
| | - ไม่ทำงานทำ/พร้อมที่จะทำงาน | 2.4 | 10.8 | 6.9 | 0.2 | 3.3 | 4.4 | 4.6 | - | 2. Seasonally inactive labor force | | | |
| | 2. กำลังแรงงานที่รอดูฤกษ์ | 82.0 | 2.1 | 2.3 | 1.6 | 7.1 | 18.9 | 33.0 | 16.2 | Persons not in Labor Force | | | |
| | ผู้ไม่อยู่ในกำลังแรงงาน | 2,481.4 | 482.6 | 79.9 | 77.9 | 69.6 | 215.6 | 324.9 | 1,009.5 | 1. Household work | | | |
| | 1. ทำงานบ้าน | 982.6 | 107.8 | 62.9 | 58.3 | 60.9 | 180.3 | 267.9 | 213.0 | 2. Studies | | | |
| | 2. เรียนหนังสือ | 506.1 | 66.2 | 2.6 | 0.4 | - | - | - | - | 3. Too young/old/incapable of work | | | |
| | 3. ยังเด็ก ขรา/ไม่สามารถทำงานได้ | 861.6 | 12.1 | 3.0 | 6.9 | 7.5 | 19.8 | 37.5 | 770.4 | 4. Others | | | |
| | 4. อื่น ๆ | 131.1 | 35.4 | 11.4 | 12.3 | 1.2 | 15.6 | 19.6 | 26.1 | | | | |

หน่วยเป็นพัน : In Thousands

ตารางที่ 2 จำนวนประชากรอายุ 15 ปีขึ้นไป จำแนกตามสถานภาพสมรส สถานภาพแรงงาน ภาคตะวันออกเฉียงเหนือ

TABLE 2 POPULATION 15 YEARS AND OVER BY MARITAL STATUS, LABOR FORCE STATUS, NORTHEASTERN REGION

ไตรมาสที่ 1/2560 : Quarter 1/2017

หน่วยเป็นพัน : in Thousands

| สถานภาพแรงงาน | รวม | เคยสมรส Ever-Married | | | | LABOR FORCE STATUS | | |
|----------------------------------|----------|----------------------|--------------|---------------|---------------|----------------------|-----------------|------------------------------------|
| | | โสด Single | สมรส Married | หม้าย Widowed | หย่า Divorced | แยกกันอยู่ Separated | ไม่ทราบ Unknown | TOTAL |
| ยอดรวม | 14,929.7 | 3,538.5 | 9,380.6 | 1,420.3 | 339.3 | 251.1 | - | - |
| กำลังแรงงานรวม | 9,499.9 | 1,699.0 | 6,968.4 | 398.0 | 239.0 | 195.6 | - | Total Labor Force |
| 1. กำลังแรงงานปัจจุบัน | 9,294.3 | 1,666.3 | 6,818.7 | 386.1 | 233.6 | 189.6 | - | 1. Current labor force |
| 1.1 ผู้มีงานทำ | 9,146.8 | 1,570.4 | 6,777.3 | 384.7 | 229.2 | 185.1 | - | 1.1 Employed |
| - ทำงาน | 8,790.6 | 1,534.2 | 6,525.6 | 333.3 | 223.6 | 174.0 | - | - At work |
| - ไม่ทำงานแต่มีงานประจำ | 356.2 | 36.2 | 251.8 | 51.5 | 5.7 | 11.1 | - | - With job but not at work |
| 1.2 ผู้ว่างงาน | 147.6 | 95.9 | 41.4 | 1.4 | 4.4 | 4.5 | - | 1.2 Unemployed |
| - ทำงานทำ | 29.3 | 22.7 | 6.4 | - | 0.1 | 0.1 | - | - Looking for work |
| - ไม่ทำงานทำ/พร้อมที่จะทำงาน | 118.3 | 73.3 | 35.0 | 1.4 | 4.3 | 4.4 | - | - Not looking/available for work |
| 2. กำลังแรงงานที่รอฤดูกาล | 205.6 | 32.7 | 149.7 | 11.8 | 5.4 | 6.0 | - | 2. Seasonally inactive labor force |
| ผู้ไม่อยู่ในกำลังแรงงาน | 5,429.8 | 1,839.5 | 2,412.2 | 1,022.3 | 100.4 | 55.5 | - | Persons not in Labor Force |
| 1. ทำงานบ้าน | 1,431.4 | 85.7 | 1,161.1 | 128.4 | 32.6 | 23.6 | - | 1. Household work |
| 2. เรียนหนังสือ | 1,409.8 | 1,385.5 | 20.9 | - | 3.4 | - | - | 2. Studies |
| 3. ยังเด็ก ขรา/ไม่สามารถทำงานได้ | 2,095.3 | 233.0 | 937.5 | 856.7 | 41.8 | 26.3 | - | 3. Too young/old/incapable of work |
| 4. อื่น ๆ | 493.4 | 135.4 | 292.6 | 37.2 | 22.6 | 5.6 | - | 4. Others |

ตารางที่ 2 จำนวนประชากรอายุ 15 ปีขึ้นไป จำแนกตามสถานภาพสมรส สถานภาพแรงงาน และเพศ ภาคตะวันออกเฉียงเหนือ

TABLE 2 POPULATION 15 YEARS AND OVER BY MARITAL STATUS, LABOR FORCE STATUS AND SEX, NORTHEASTERN REGION

| ไตรมาสที่ 1/2560 : Quarter 1/2017 | สถานภาพแรงงาน | รวม | | | | | เคยสมรส Ever-Married | | | | ไม่ทราบ Unknown | LABOR FORCE STATUS |
|-----------------------------------|-----------------------------------|---------|------------|--------------|---------------|---------------|----------------------|---|------------------------------------|--|-----------------|--------------------|
| | | Total | โสด Single | สมรส Married | หม้าย Widowed | หย่า Divorced | แยกกันอยู่ Separated | | | | | |
| | ชาย | 7,175.0 | 2,086.4 | 4,505.5 | 316.6 | 157.0 | 109.6 | - | MALE | | | |
| | กำลังแรงงานรวม | 5,284.5 | 1,173.2 | 3,782.1 | 110.3 | 124.1 | 94.8 | - | Total Labor Force | | | |
| | 1. กำลังแรงงานปัจจุบัน | 5,183.7 | 1,147.7 | 3,716.9 | 104.7 | 121.9 | 92.5 | - | 1. Current labor force | | | |
| | 1.1 ผู้มีงานทำ | 5,091.6 | 1,083.4 | 3,695.9 | 104.2 | 119.1 | 88.9 | - | 1.1 Employed | | | |
| | - ทำงาน | 4,879.5 | 1,055.1 | 3,533.1 | 91.0 | 117.1 | 83.2 | - | - At work | | | |
| | - ไม่ทำงานแต่มีงานประจำ | 212.1 | 28.3 | 162.8 | 13.2 | 2.0 | 5.7 | - | - With job but not at work | | | |
| | 1.2 ผู้ว่างงาน | 92.1 | 64.3 | 21.0 | 0.4 | 2.8 | 3.6 | - | 1.2 Unemployed | | | |
| | - ท างานทำ | 13.0 | 9.9 | 3.0 | - | - | 0.1 | - | - Looking for work | | | |
| | - ไม่ท างานทำ/พร้อมที่จะท างาน | 79.1 | 54.4 | 18.0 | 0.4 | 2.8 | 3.4 | - | - Not looking/available for work | | | |
| | 2. กำลังแรงงานที่รอดูดกล | 100.8 | 25.5 | 65.2 | 5.6 | 2.2 | 2.3 | - | 2. Seasonally inactive labor force | | | |
| | ผู้ไม่อยู่ในกำลังแรงงาน | 1,890.6 | 913.2 | 723.4 | 206.3 | 32.9 | 14.8 | - | Persons not in Labor Force | | | |
| | 1. ท างานบ้าน | 48.2 | 23.5 | 18.9 | 2.7 | 2.5 | 0.6 | - | 1. Household work | | | |
| | 2. เรียนหนังสือ | 648.1 | 638.4 | 9.7 | - | - | - | - | 2. Studies | | | |
| | 3. ยังเด็ก ซรา/ไม่สามารถท างานได้ | 904.4 | 147.7 | 530.6 | 193.2 | 20.4 | 12.6 | - | 3. Too young/old/incapable of work | | | |
| | 4. อื่น ๆ | 289.9 | 103.6 | 164.2 | 10.4 | 10.0 | 1.7 | - | 4. Others | | | |
| | หญิง | 7,754.7 | 1,452.1 | 4,875.1 | 1,103.7 | 182.3 | 141.5 | - | FEMALE | | | |
| | กำลังแรงงานรวม | 4,215.4 | 525.8 | 3,186.3 | 287.7 | 114.9 | 100.8 | - | Total Labor Force | | | |
| | 1. กำลังแรงงานปัจจุบัน | 4,110.6 | 518.6 | 3,101.8 | 281.5 | 111.7 | 97.1 | - | 1. Current labor force | | | |
| | 1.1 ผู้มีงานทำ | 4,055.2 | 487.0 | 3,081.4 | 280.5 | 110.1 | 96.2 | - | 1.1 Employed | | | |
| | - ทำงาน | 3,911.1 | 479.1 | 2,992.5 | 242.3 | 106.5 | 90.8 | - | - At work | | | |
| | - ไม่ทำงานแต่มีงานประจำ | 144.1 | 7.9 | 88.9 | 38.2 | 3.6 | 5.4 | - | - With job but not at work | | | |
| | 1.2 ผู้ว่างงาน | 55.5 | 31.7 | 20.4 | 1.0 | 1.6 | 0.9 | - | 1.2 Unemployed | | | |
| | - ท างานทำ | 16.3 | 12.8 | 3.4 | - | 0.1 | - | - | - Looking for work | | | |
| | - ไม่ท างานทำ/พร้อมที่จะท างาน | 39.2 | 18.8 | 17.0 | 1.0 | 1.5 | 0.9 | - | - Not looking/available for work | | | |
| | 2. กำลังแรงงานที่รอดูดกล | 104.8 | 7.2 | 84.5 | 6.2 | 3.2 | 3.7 | - | 2. Seasonally inactive labor force | | | |
| | ผู้ไม่อยู่ในกำลังแรงงาน | 3,539.3 | 926.3 | 1,688.8 | 816.0 | 67.5 | 40.7 | - | Persons not in Labor Force | | | |
| | 1. ท างานบ้าน | 1,383.2 | 62.2 | 1,142.2 | 125.7 | 30.1 | 23.0 | - | 1. Household work | | | |
| | 2. เรียนหนังสือ | 761.8 | 747.1 | 11.3 | - | 3.4 | - | - | 2. Studies | | | |
| | 3. ยังเด็ก ซรา/ไม่สามารถท างานได้ | 1,190.8 | 85.2 | 406.9 | 663.5 | 21.4 | 13.8 | - | 3. Too young/old/incapable of work | | | |
| | 4. อื่น ๆ | 203.5 | 31.7 | 128.4 | 26.8 | 12.6 | 4.0 | - | 4. Others | | | |

หน่วยเป็นพัน : In Thousands

ตารางที่ 2 จำนวนประชากรอายุ 15 ปีขึ้นไป จำแนกตามสถานภาพสมรส สถานภาพแรงงาน เพศ และเขตการปกครอง ภาคตะวันออกเฉียงเหนือ (ต่อ)
 TABLE 2 POPULATION 15 YEARS AND OVER BY MARITAL STATUS, LABOR FORCE STATUS, SEX AND AREA, NORTHEASTERN REGION (Contd.)

| สถานภาพแรงงาน | ในเขตเทศบาล MUNICIPAL AREA | | | | | | | | | | LABOR FORCE STATUS |
|----------------------------------|----------------------------|------------|--------------|---------------|---------------|----------------------|-----------------|------------------------------------|--|--|--------------------|
| | รวม | | | | | เคยสมรส Ever-Married | | | | | |
| | Total | โสด Single | สมรส Married | หม้าย Widowed | หย่า Divorced | แยกกันอยู่ Separated | ไม่ทราบ Unknown | | | | |
| ยอดรวม | 4,376.4 | 1,137.2 | 2,658.9 | 402.1 | 109.9 | 68.4 | - | TOTAL | | | |
| ชาย | 2,081.8 | 629.3 | 1,294.5 | 83.1 | 47.8 | 27.2 | - | MALE | | | |
| กำลังแรงงานรวม | 1,480.8 | 327.4 | 1,063.4 | 29.2 | 37.9 | 22.8 | - | Total Labor Force | | | |
| 1. กำลังแรงงานปัจจุบัน | 1,458.8 | 321.1 | 1,049.3 | 28.6 | 37.2 | 22.6 | - | 1. Current labor force | | | |
| 1.1 ผู้มีงานทำ | 1,438.3 | 306.0 | 1,045.6 | 28.6 | 36.4 | 21.8 | - | 1.1 Employed | | | |
| - ทำงาน | 1,393.3 | 301.0 | 1,011.5 | 24.0 | 35.7 | 21.1 | - | - At work | | | |
| - ไม่ทำงานแต่มีงานประจำ | 45.0 | 5.0 | 34.1 | 4.6 | 0.6 | 0.7 | - | - With job but not at work | | | |
| 1.2 ผู้ว่างงาน | 20.4 | 15.1 | 3.7 | - | 0.9 | 0.8 | - | 1.2 Unemployed | | | |
| - ทวงงทำ | 1.9 | 1.1 | 0.7 | - | - | 0.1 | - | - Looking for work | | | |
| - ไม่หางานทำ/พร้อมที่จะทำงาน | 18.6 | 14.1 | 3.0 | - | 0.9 | 0.7 | - | - Not looking/available for work | | | |
| 2. กำลังแรงงานที่รอดูดกล | 22.0 | 6.4 | 14.1 | 0.6 | 0.7 | 0.3 | - | 2. Seasonally inactive labor force | | | |
| ผู้ไม่อยู่ในกำลังแรงงาน | 601.1 | 301.8 | 231.1 | 53.8 | 9.9 | 4.4 | - | Persons not in Labor Force | | | |
| 1. ที่งานบ้าน | 18.8 | 9.0 | 7.5 | 0.7 | 1.1 | 0.6 | - | 1. Household work | | | |
| 2. เรียนหนังสือ | 231.3 | 227.3 | 4.0 | - | - | - | - | 2. Studies | | | |
| 3. ยี่เด็ก ขรา/ไม่สามารถทำงานได้ | 249.9 | 38.5 | 155.3 | 47.1 | 5.8 | 3.2 | - | 3. Too young/old/incapable of work | | | |
| 4. อื่น ๆ | 101.1 | 27.1 | 64.3 | 6.1 | 3.1 | 0.6 | - | 4. Others | | | |
| หญิง | 2,294.6 | 507.9 | 1,364.4 | 319.0 | 62.1 | 41.2 | - | FEMALE | | | |
| กำลังแรงงานรวม | 1,236.7 | 200.5 | 877.5 | 85.6 | 42.5 | 30.7 | - | Total Labor Force | | | |
| 1. กำลังแรงงานปัจจุบัน | 1,214.0 | 198.8 | 859.7 | 84.1 | 41.7 | 29.7 | - | 1. Current labor force | | | |
| 1.1 ผู้มีงานทำ | 1,206.0 | 194.3 | 856.7 | 84.1 | 41.5 | 29.4 | - | 1.1 Employed | | | |
| - ทำงาน | 1,176.3 | 192.4 | 837.5 | 77.2 | 41.1 | 28.2 | - | - At work | | | |
| - ไม่ทำงานแต่มีงานประจำ | 29.6 | 2.0 | 19.2 | 6.9 | 0.5 | 1.1 | - | - With job but not at work | | | |
| 1.2 ผู้ว่างงาน | 8.0 | 4.5 | 3.0 | - | 0.2 | 0.4 | - | 1.2 Unemployed | | | |
| - ทวงงทำ | 1.4 | 0.6 | 0.8 | - | 0.1 | - | - | - Looking for work | | | |
| - ไม่หางานทำ/พร้อมที่จะทำงาน | 6.6 | 3.9 | 2.2 | - | 0.1 | 0.4 | - | - Not looking/available for work | | | |
| 2. กำลังแรงงานที่รอดูดกล | 22.8 | 1.7 | 17.8 | 1.5 | 0.8 | 1.0 | - | 2. Seasonally inactive labor force | | | |
| ผู้ไม่อยู่ในกำลังแรงงาน | 1,057.8 | 307.4 | 486.9 | 233.4 | 19.6 | 10.5 | - | Persons not in Labor Force | | | |
| 1. ที่งานบ้าน | 400.6 | 19.2 | 325.7 | 39.1 | 10.2 | 6.4 | - | 1. Household work | | | |
| 2. เรียนหนังสือ | 255.7 | 253.0 | 2.7 | - | - | - | - | 2. Studies | | | |
| 3. ยี่เด็ก ขรา/ไม่สามารถทำงานได้ | 329.2 | 23.6 | 114.4 | 181.3 | 6.5 | 3.5 | - | 3. Too young/old/incapable of work | | | |
| 4. อื่น ๆ | 72.4 | 11.7 | 44.2 | 13.0 | 2.9 | 0.6 | - | 4. Others | | | |

ไตรมาสที่ 1/2560 : Quarter 1/2017

หน่วยเป็นพัน : In Thousands

ตารางที่ 2 จำนวนประชากรอายุ 15 ปีขึ้นไป จำแนกตามสถานภาพสมรส สถานภาพแรงงาน เพศ และเขตการปกครอง ภาคตะวันออกเฉียงเหนือ (ต่อ)
TABLE 2 POPULATION 15 YEARS AND OVER BY MARITAL STATUS, LABOR FORCE STATUS, SEX AND AREA, NORTHEASTERN REGION (Contd.)

ไตรมาสที่ 1/2560 : Quarter 1/2017

นอกเขตเทศบาล NON-MUNICIPAL AREA

หน่วยเป็นพัน : In Thousands

| สถานภาพแรงงาน | รวม | | | | เคยสมรส Ever-Married | | | LABOR FORCE STATUS | |
|----------------------------------|----------|------------|--------------|---------------|----------------------|----------------------|-----------------|---|--|
| | Total | โสด Single | สมรส Married | หม้าย Widowed | หย่า Divorced | แยกกันอยู่ Separated | ไม่ทราบ Unknown | | |
| ยอดรวม ชาย | 10,553.3 | 2,401.3 | 6,721.7 | 1,018.2 | 229.4 | 182.7 | - | TOTAL | |
| กำลังแรงงานรวม | 5,093.2 | 1,457.2 | 3,211.1 | 233.5 | 109.1 | 82.4 | - | MALE | |
| 1. กำลังแรงงานปัจจุบัน | 3,803.7 | 845.8 | 2,718.7 | 81.1 | 86.2 | 72.0 | - | Total Labor Force | |
| 1.1 ผู้มีงานทำ | 3,724.9 | 826.6 | 2,667.7 | 76.1 | 84.7 | 69.9 | - | 1. Current labor force | |
| - ทำงาน | 3,653.3 | 777.4 | 2,650.3 | 75.6 | 82.8 | 67.1 | - | 1.1 Employed | |
| - ไม่ทำงานแต่มีงานประจำ | 3,486.2 | 754.1 | 2,521.6 | 67.0 | 81.4 | 62.1 | - | - At work | |
| 1.2 ผู้ว่างงาน | 167.1 | 23.3 | 128.7 | 8.6 | 1.4 | 5.1 | - | - With job but not at work | |
| - หางานทำ | 71.7 | 49.2 | 17.4 | 0.4 | 1.9 | 2.8 | - | 1.2 Unemployed | |
| - ไม่หางานทำ/พร้อมที่จะทำงาน | 11.2 | 8.8 | 2.4 | - | - | - | - | - Looking for work | |
| 2. กำลังแรงงานที่รอดูดกล | 60.5 | 40.4 | 15.0 | 0.4 | 1.9 | 2.8 | - | - Not looking/available for work | |
| 2. กำลังแรงงานที่รอดูดกล | 78.8 | 19.1 | 51.1 | 5.0 | 1.5 | 2.1 | - | 2. Seasonally inactive labor force | |
| ผู้ไม่อยู่ในกำลังแรงงาน | 1,289.5 | 611.4 | 492.3 | 152.4 | 23.0 | 10.4 | - | Persons not in Labor Force | |
| 1. ที่งานบ้าน | 29.4 | 14.5 | 11.4 | 2.1 | 1.4 | - | - | 1. Household work | |
| 2. เรียนหนังสือ | 416.8 | 411.0 | 5.7 | - | - | - | - | 2. Studies | |
| 3. ยังเด็ก ซรา/ไม่สามารถทำงานได้ | 654.6 | 109.3 | 375.3 | 146.1 | 14.6 | 9.4 | - | 3. Too young/old/incapable of work | |
| 4. อื่น ๆ | 188.8 | 76.6 | 100.0 | 4.3 | 7.0 | 1.1 | - | 4. Others | |
| หญิง | 5,460.1 | 944.2 | 3,510.6 | 784.7 | 120.3 | 100.3 | - | FEMALE | |
| กำลังแรงงานรวม | 2,978.7 | 325.3 | 2,308.8 | 202.1 | 72.4 | 70.1 | - | Total Labor Force | |
| 1. กำลังแรงงานปัจจุบัน | 2,896.7 | 319.8 | 2,242.1 | 197.4 | 69.9 | 67.4 | - | 1. Current labor force | |
| 1.1 ผู้มีงานทำ | 2,849.2 | 292.7 | 2,224.8 | 196.4 | 68.6 | 66.8 | - | 1.1 Employed | |
| - ทำงาน | 2,734.8 | 286.7 | 2,155.0 | 165.1 | 65.4 | 62.6 | - | - At work | |
| - ไม่ทำงานแต่มีงานประจำ | 114.4 | 5.9 | 69.8 | 31.3 | 3.2 | 4.3 | - | - With job but not at work | |
| 1.2 ผู้ว่างงาน | 47.4 | 27.2 | 17.4 | 1.0 | 1.4 | 0.6 | - | 1.2 Unemployed | |
| - หางานทำ | 14.8 | 12.3 | 2.6 | - | - | - | - | - Looking for work | |
| - ไม่หางานทำ/พร้อมที่จะทำงาน | 32.6 | 14.9 | 14.8 | 1.0 | 1.4 | 0.6 | - | - Not looking/available for work | |
| 2. กำลังแรงงานที่รอดูดกล | 82.0 | 5.5 | 66.7 | 4.7 | 2.4 | 2.7 | - | 2. Seasonally inactive labor force | |
| ผู้ไม่อยู่ในกำลังแรงงาน | 2,481.4 | 618.9 | 1,201.8 | 582.6 | 47.9 | 30.3 | - | Persons not in Labor Force | |
| 1. ที่งานบ้าน | 982.6 | 43.1 | 816.5 | 86.6 | 19.9 | 16.6 | - | 1. Household work | |
| 2. เรียนหนังสือ | 506.1 | 494.2 | 8.5 | - | 3.4 | - | - | 2. Studies | |
| 3. ยังเด็ก ซรา/ไม่สามารถทำงานได้ | 861.6 | 61.6 | 292.5 | 482.2 | 14.9 | 10.3 | - | 3. Too young/old/incapable of work | |
| 4. อื่น ๆ | 131.1 | 20.0 | 84.3 | 13.8 | 9.7 | 3.4 | - | 4. Others | |

ตารางที่ 3 จำนวนประชากรอายุ 15 ปีขึ้นไป จำแนกตามระดับการศึกษาที่สำเร็จ สถานภาพแรงงาน ภาคตะวันออกเฉียงเหนือ

TABLE 3 POPULATION 15 YEARS AND OVER BY LEVEL OF EDUCATIONAL ATTAINMENT, LABOR FORCE STATUS, NORTHEASTERN REGION

ไตรมาสที่ 1/2560 : Quarter 1/2017

หน่วยนับพัน : in Thousands

| สถานภาพแรงงาน | รวม | ไม่มีการศึกษา | ต่ำกว่าประถมศึกษา | มัธยมศึกษาตอนต้น | | | | อุดมศึกษา | | | | อื่นๆ | ไม่ทราบ | LABOR FORCE STATUS | | |
|--------------------------------|----------|---------------|-------------------|------------------|--------------------|------------|------------------|-----------------------|------------|------------------|----------|-------|---------|------------------------------------|--------|---------|
| | | | | No schooling | Incomplete primary | ประถมศึกษา | มัธยมศึกษาตอนต้น | Upper Secondary Level | | Higher Level | | | | | Others | Unknown |
| | | | | | | | | General/Academic | Vocational | Teacher Training | Academic | | | | | |
| ยอดรวม | 14,229.7 | 260.2 | 4,854.7 | 5,581.0 | 2,661.6 | 1,745.3 | 341.5 | 1.2 | 717.2 | 425.0 | 338.1 | 0.1 | 4.0 | TOTAL | | |
| กำลังแรงงานรวม | 9,699.9 | 72.9 | 2,572.8 | 2,692.6 | 1,458.4 | 1,217.8 | 227.3 | 0.6 | 639.5 | 359.6 | 254.6 | 0.1 | 3.8 | Total Labor Force | | |
| 1. กำลังแรงงานปัจจุบัน | 9,294.3 | 70.9 | 2,474.6 | 2,633.2 | 1,438.3 | 1,197.0 | 224.6 | 0.6 | 638.5 | 359.0 | 254.0 | 0.1 | 3.8 | 1. Current Labor force | | |
| 1.1 ผู้รับค่าจ้าง | 9,146.8 | 70.3 | 2,465.3 | 2,599.1 | 1,406.4 | 1,168.8 | 218.0 | 0.6 | 622.0 | 347.7 | 244.8 | 0.1 | 3.8 | 1.1 Employed | | |
| - ทำงาน | 8,790.6 | 65.7 | 2,291.7 | 2,495.0 | 1,373.6 | 1,137.4 | 216.6 | 0.4 | 617.5 | 346.5 | 242.9 | 0.1 | 3.2 | - At work | | |
| - ไม่ทำงานแต่มีประจำ | 356.2 | 4.6 | 173.6 | 104.1 | 32.8 | 31.3 | 1.4 | 0.2 | 4.5 | 1.2 | 1.9 | - | 0.6 | - With job but not at work | | |
| 1.2 ผู้ว่างงาน | 147.6 | 0.6 | 94 | 34.1 | 31.9 | 28.2 | 6.6 | - | 16.5 | 11.3 | 9.2 | - | - | 1.2 Unemployed | | |
| - หางานทำ | 29.3 | - | 0.4 | 4.8 | 8.6 | 5.2 | - | - | 3.8 | 2.2 | 4.3 | - | - | - Looking for work | | |
| - ไม่หางานทำ/พร้อมที่จะทำงาน | 118.3 | 0.6 | 90 | 29.3 | 23.2 | 23.0 | 6.6 | - | 12.7 | 9.1 | 4.9 | - | - | - Not looking/available for work | | |
| 2. กำลังแรงงานที่รอฤดูกาล | 205.6 | 2.0 | 98.2 | 59.4 | 20.2 | 20.9 | 2.8 | - | 1.0 | 0.7 | 0.6 | - | - | 2. Seasonally inactive labor force | | |
| ผู้ไม่อยู่ในกำลังแรงงาน | 5,429.8 | 187.3 | 2,281.9 | 888.4 | 1,203.2 | 527.5 | 114.1 | 0.6 | 77.7 | 65.4 | 83.6 | - | 0.2 | Persons not in Labor Force | | |
| 1. ทำงานบ้าน | 1,431.4 | 22.2 | 583.5 | 343.7 | 222.2 | 170.7 | 19.3 | - | 33.2 | 26.7 | 9.9 | - | - | 1. Household work | | |
| 2. เรียนหนังสือ | 1,409.8 | - | 1.7 | 293.1 | 810.7 | 221.9 | 71.2 | - | 2.0 | 9.1 | 0.2 | - | - | 2. Studies | | |
| 3. บังคับ/ชร/ไม่สามารถทำงานได้ | 2,095.3 | 163.3 | 1,604.9 | 173.7 | 64.6 | 56.5 | 7.9 | 0.6 | 9.3 | 6.1 | 8.3 | - | 0.2 | 3. Too young/old/incapable of work | | |
| 4. อื่น ๆ | 493.4 | 1.8 | 91.9 | 77.8 | 105.7 | 78.4 | 15.7 | - | 33.2 | 23.5 | 65.3 | - | - | 4. Others | | |

✓/ รวมอาชีพระยะสั้น ✓/ Including Short Course Vocational

ตารางที่ 3 จำนวนประชากรอายุ 15 ปีขึ้นไป จำนวนการจบการศึกษาที่สำเร็จ สถานภาพแรงงาน และเพศ ภาคตะวันออกเฉียงเหนือ

TABLE 3 POPULATION 15 YEARS AND OVER BY LEVEL OF EDUCATIONAL ATTAINMENT, LABOR FORCE STATUS AND SEX, NORTHEASTERN REGION

| สถานภาพแรงงาน | รวม | ไม่มี การศึกษา No schooling | ต่ำกว่า ประถมศึกษา Incomplete primary | ประถมศึกษา Primary | ระดับศึกษาตอนต้น Upper Secondary Level | | | | | | อุดมศึกษา Higher Level | | | | อื่นๆ Others | ไม่รู้ Unknown | LABOR FORCE STATUS |
|-------------------------------------|---------|--------------------------------------|--|-----------------------|--|-------------------------------|-----------------------|----------------------------|--|------------------------|----------------------------------|--|-------------------------------|------------------------------------|-----------------|-------------------|--------------------|
| | | | | | มัธยมศึกษา ตอนต้น Lower Secondary | สามัญ General/ Academic | วิชาชีพ Vocational | ครู Teacher Training | มัธยมศึกษา ครู Teacher Training | มัธยมศึกษา Academic | เทคนิค Technical Education | ปริญญา Higher Technical Education | ปริญญา Teacher Training | | | | |
| | | | | | | | | | | | | | | 1,373.2 | | | |
| ชาย | 7,175.0 | 82.5 | 2,131.2 | 1,882.2 | 1,373.2 | 843.0 | 201.7 | 0.9 | 320.3 | 219.0 | 119.3 | 0.1 | 1.8 | MALE | | | |
| กำลังแรงงาน | 5,284.5 | 29.2 | 1,432.1 | 1,550.0 | 901.5 | 654.6 | 147.1 | 0.4 | 290.7 | 194.8 | 82.4 | 0.1 | 1.6 | Total Labor Force | | | |
| 1. กำลังแรงงานปัจจุบัน | 5,183.7 | 28.9 | 1,385.9 | 1,523.8 | 888.5 | 643.8 | 144.6 | 0.4 | 290.2 | 194.2 | 81.8 | 0.1 | 1.6 | 1. Current labor force | | | |
| 1.1 ผู้จบการศึกษา | 5,091.6 | 28.9 | 1,381.0 | 1,497.3 | 868.8 | 624.7 | 139.9 | 0.4 | 283.8 | 185.3 | 80.0 | 0.1 | 1.6 | 1.1 Employed | | | |
| - ทำงาน | 4,879.5 | 28.8 | 1,288.8 | 1,440.5 | 846.7 | 612.0 | 138.5 | 0.4 | 281.1 | 184.3 | 78.8 | 0.1 | 1.6 | - At work | | | |
| - ไม่ทำงานแต่มีงานประจำ | 212.1 | 2.1 | 112.3 | 56.8 | 22.1 | 12.7 | 1.4 | - | 2.7 | 1.0 | 1.2 | - | - | - With job but not at work | | | |
| 1.2 ผู้ว่างงาน | 92.1 | - | 4.9 | 26.5 | 19.7 | 19.1 | 4.7 | - | 6.4 | 8.9 | 1.9 | - | - | 1.2 Unemployed | | | |
| - พยายาม | 13.0 | - | 0.4 | 3.7 | 2.9 | 3.5 | - | - | 0.5 | 2.0 | - | - | - | - Looking for work | | | |
| - ไม่ทำงาน/พร้อมที่จะทำงาน | 79.1 | - | 4.5 | 22.8 | 16.7 | 15.6 | 4.7 | - | 5.9 | 7.0 | 1.9 | - | - | - Not looking/available for work | | | |
| 2. กำลังแรงงานที่หยุดพัก | 100.8 | 0.2 | 46.2 | 26.3 | 13.0 | 10.9 | 2.6 | - | 0.5 | 0.6 | 0.6 | - | - | 2. Seasonally inactive labor force | | | |
| ผู้ไม่อยู่ในกำลังแรงงาน | 1,890.6 | 53.3 | 699.0 | 332.1 | 471.7 | 188.4 | 54.6 | 0.5 | 29.7 | 24.1 | 36.9 | - | 0.2 | Persons not in Labor Force | | | |
| 1. ทำงานบ้าน | 48.2 | 0.4 | 8.9 | 15.2 | 11.2 | 7.2 | 1.5 | - | 1.3 | 2.0 | 0.4 | - | - | 1. Household work | | | |
| 2. เรียนหนังสือ | 648.1 | - | 1.7 | 151.2 | 356.6 | 94.0 | 41.0 | - | 0.1 | 3.3 | 0.2 | - | - | 2. Studies | | | |
| 3. ยึดถือ ความเชื่อ/ไม่ยอมรับงานได้ | 904.4 | 53.0 | 637.8 | 111.7 | 56.6 | 40.4 | 5.5 | 0.5 | 5.6 | 4.9 | 4.4 | - | 0.2 | 3. Too young/old/incapable of work | | | |
| 4. อื่น ๆ | 289.9 | - | 50.7 | 54.0 | 63.3 | 46.8 | 6.6 | - | 22.7 | 13.9 | 3.9 | - | - | 4. Others | | | |
| หญิง | 7,754.7 | 177.7 | 2,723.5 | 1,698.8 | 1,288.4 | 902.3 | 139.7 | 0.3 | 396.8 | 206.0 | 218.8 | - | 2.2 | FEMALE | | | |
| กำลังแรงงาน | 4,215.4 | 43.7 | 1,140.7 | 1,142.5 | 557.0 | 563.2 | 80.2 | 0.2 | 348.8 | 164.8 | 172.2 | - | 2.2 | Total Labor Force | | | |
| 1. กำลังแรงงานปัจจุบัน | 4,110.6 | 42.0 | 1,088.7 | 1,109.4 | 549.8 | 553.2 | 80.0 | 0.2 | 348.3 | 164.7 | 172.2 | - | 2.2 | 1. Current labor force | | | |
| 1.1 ผู้จบการศึกษา | 4,055.2 | 41.4 | 1,084.2 | 1,101.9 | 537.6 | 544.1 | 78.1 | 0.2 | 338.2 | 162.4 | 164.8 | - | 2.2 | 1.1 Employed | | | |
| - ทำงาน | 3,911.1 | 38.9 | 1,022.9 | 1,054.5 | 526.9 | 525.5 | 78.1 | - | 336.4 | 162.2 | 164.1 | - | 1.7 | - At work | | | |
| - ไม่ทำงานแต่มีงานประจำ | 144.1 | 2.5 | 61.4 | 47.3 | 10.7 | 18.6 | 0.1 | 0.2 | 1.9 | 0.2 | 0.7 | - | 0.6 | - With job but not at work | | | |
| 1.2 ผู้ว่างงาน | 55.5 | 0.6 | 4.5 | 7.5 | 12.2 | 9.1 | 1.9 | - | 10.1 | 2.3 | 7.3 | - | - | 1.2 Unemployed | | | |
| - พยายาม | 16.3 | - | - | 1.1 | 5.7 | 1.7 | - | - | 3.2 | 0.2 | 4.3 | - | - | - Looking for work | | | |
| - ไม่ทำงาน/พร้อมที่จะทำงาน | 39.2 | 0.6 | 4.5 | 6.4 | 6.5 | 7.4 | 1.9 | - | 6.9 | 2.1 | 3.0 | - | - | - Not looking/available for work | | | |
| 2. กำลังแรงงานที่หยุดพัก | 104.8 | 1.8 | 51.9 | 33.2 | 7.2 | 10.0 | 0.2 | - | 0.5 | 0.1 | - | - | - | 2. Seasonally inactive labor force | | | |
| ผู้ไม่อยู่ในกำลังแรงงาน | 3,539.3 | 134.0 | 1,582.9 | 556.3 | 731.5 | 339.1 | 59.5 | 0.1 | 48.0 | 41.2 | 46.7 | - | - | Persons not in Labor Force | | | |
| 1. ทำงานบ้าน | 1,383.2 | 21.9 | 574.6 | 328.5 | 211.0 | 163.5 | 17.8 | - | 31.9 | 24.6 | 9.5 | - | - | 1. Household work | | | |
| 2. เรียนหนังสือ | 761.8 | - | - | 141.9 | 454.1 | 127.9 | 30.2 | - | 1.9 | 5.8 | - | - | - | 2. Studies | | | |
| 3. ยึดถือ ความเชื่อ/ไม่ยอมรับงานได้ | 1,190.8 | 110.3 | 967.1 | 62.0 | 24.0 | 16.1 | 2.4 | 0.1 | 3.7 | 1.2 | 3.8 | - | - | 3. Too young/old/incapable of work | | | |
| 4. อื่น ๆ | 203.5 | 1.8 | 41.2 | 23.8 | 42.4 | 31.7 | 9.1 | - | 10.5 | 9.7 | 3.4 | - | - | 4. Others | | | |

✓ รวมผู้เรียนสั้น ✓ Including Short Course Vocational

ตารางที่ 3 จำนวนประชากรอายุ 15 ปีขึ้นไป จำแนกตามระดับการศึกษาที่สำเร็จ สถานภาพแรงงาน เพศ และเขตภาคีกรอง ภาคตะวันออกเฉียงเหนือ (ต่อ)
TABLE 3 POPULATION 15 YEARS AND OVER BY LEVEL OF EDUCATIONAL ATTAINMENT, LABOR FORCE STATUS, SEX AND AREA, NORTHEASTERN REGION (Contd)

เทศบาลเมือง MUNICIPAL AREA

| สถานภาพแรงงาน | รวม | ไม่มี การศึกษา No schooling | ต่ำกว่า ประถมศึกษา Incomplete primary | ประถมศึกษา Primary | มัธยมศึกษา ตอนต้น Lower Secondary | มัธยมศึกษาตอนปลาย Upper Secondary Level | | | | อุดมศึกษา Higher Level | | | อื่นๆ Others | ไม่ทราบ Unknown | LABOR FORCE STATUS | | |
|---------------------------------|---------|--------------------------------------|--|-----------------------|--|--|-----------------------|--|-------------------------------|----------------------------------|---|------------------------|-----------------|------------------------------------|--------------------|----------------------------------|---|
| | | | | | | ต่ำกว่า ประถมศึกษา Incomplete primary | ประถมศึกษา Primary | มัธยมศึกษา ตอนต้น Lower Secondary | สามัญ General/ Academic | สายอาชีพ- ศึกษา Vocational | สายวิชา- การศึกษา Teacher Training | สายวิชาการ Academic | | | | สายวิชาชีพ Higher | |
| | | | | | | | | | | | | | | | | สายอาชีพ- ศึกษา Vocational | สายวิชา- การศึกษา Teacher Training |
| ยอดรวม | 4,376.4 | 70.4 | 1,220.4 | 891.0 | 753.7 | 626.4 | 130.1 | 0.2 | 362.1 | 185.8 | 133.0 | 0.1 | 3.3 | TOTAL | | | |
| กำลังแรงงานรวม | 2,717.5 | 23.7 | 612.0 | 638.9 | 392.2 | 400.0 | 77.5 | 0.2 | 918.7 | 155.5 | 92.5 | 0.1 | 3.3 | Total Labor Force | | | |
| 1. กำลังแรงงานปัจจุบัน | 2,672.8 | 23.5 | 592.5 | 626.6 | 386.9 | 393.2 | 77.4 | 0.2 | 918.7 | 155.0 | 92.5 | 0.1 | 3.3 | 1. Current Labor force | | | |
| 1.1 ผู้จ้างทำ | 2,644.3 | 23.5 | 591.4 | 619.7 | 382.8 | 386.6 | 75.7 | 0.2 | 913.6 | 155.5 | 92.0 | 0.1 | 3.3 | 1.1 Employed | | | |
| - ทำงาน | 2,569.6 | 22.3 | 553.5 | 601.0 | 376.0 | 380.3 | 75.4 | - | 912.5 | 155.0 | 91.0 | 0.1 | 2.7 | - At work | | | |
| - ไม่ทำงานแต่มีเงินประจำ | 74.7 | 1.2 | 37.9 | 18.7 | 6.7 | 6.3 | 0.4 | 0.2 | 1.1 | 0.5 | 1.0 | - | 0.6 | - With job but not at work | | | |
| 1.2 ผู้ว่างงาน | 28.5 | - | 1.1 | 6.9 | 4.1 | 6.6 | 1.7 | - | 5.2 | 2.5 | 0.5 | - | - | 1.2 Unemployed | | | |
| - หางานทำ | 3.3 | - | 0.2 | 0.3 | 0.8 | 1.2 | - | - | 0.5 | 0.3 | - | - | - | - Looking for work | | | |
| - ไม่หางานทำหรือพร้อมที่จะทำงาน | 25.2 | - | 0.9 | 6.6 | 3.3 | 5.4 | 1.7 | - | 4.6 | 2.2 | 0.5 | - | - | - Not Looking/available for work | | | |
| 2. กำลังแรงงานที่รอฤดูกาล | 44.8 | 0.2 | 19.5 | 12.3 | 5.3 | 6.8 | 0.1 | - | - | 0.5 | - | - | - | 2. Seasonally inactive labor force | | | |
| ผู้ไม่อยู่ในกำลังแรงงาน | 1,658.9 | 46.7 | 608.5 | 252.1 | 361.5 | 226.4 | 52.6 | - | 43.3 | 27.4 | 40.5 | - | - | Persons not in Labor Force | | | |
| 1. ทำงานบ้าน | 419.4 | 5.1 | 158.4 | 99.1 | 64.1 | 51.0 | 8.6 | - | 17.4 | 12.0 | 3.7 | - | - | 1. Household work | | | |
| 2. เรียนหนังสือ | 487.0 | - | - | 84.7 | 237.8 | 127.5 | 33.2 | - | 0.7 | 3.0 | 0.2 | - | - | 2. Studies | | | |
| 3. บังคับ ชรา/ไม่สามารถทำงานได้ | 579.1 | 41.2 | 428.2 | 50.5 | 24.5 | 18.2 | 3.0 | - | 4.4 | 4.3 | 4.7 | - | - | 3. Too young/old/incapable of work | | | |
| 4. อื่น ๆ | 173.5 | 0.5 | 21.8 | 17.8 | 35.1 | 29.7 | 7.8 | - | 20.8 | 8.1 | 31.8 | - | - | 4. Others | | | |

✓/ รวมอาชีพระยะสั้น ✓/ Including Short Course Vocational

ตารางที่ 3 จำนวนประชากรอายุ 15 ปีขึ้นไป จำนวนตามระดับการศึกษาที่สำเร็จ สถานภาพแรงงาน เพศ และเขตภาคกลาง ภาคตะวันออกเฉียงเหนือ (ต่อ)

TABLE 3. POPULATION 15 YEARS AND OVER BY LEVEL OF EDUCATIONAL ATTAINMENT, LABOR FORCE STATUS, SEX AND AREA, NORTHEASTERN REGION (Contd)

| สถานภาพแรงงาน | เมืองมณฑล MUNICIPAL AREA | | | | | | | | | | | | รวม | ไม่ การศึกษา No schooling | ไม่ สมบูรณ์ Incomplete | ต่ำกว่า ประถมศึกษา Primary | ระดับประถมศึกษา Upper Secondary Level | | | | ระดับมัธยมศึกษา Lower Secondary Level | | | | อุดมศึกษา Higher Level | | | | อื่นๆ Others ^{1/} | ไม่ทราบ Unknown | LABOR FORCE STATUS | | | |
|---------------------------------------|--------------------------|---------|-----------|----------------------|------------|---------------------|----------|------------------------|---------------------|---------------------|----------|------------|-----|------------------------------------|------------------------------|----------------------------------|--|------------------------------------|------------------------|---------------------|--|-------------------|------------------------------|----------------------------------|---|------------------------------------|--------------------------|----------------------------|-------------------------------|--------------------|--------------------|------------------------|--------------------------------------|----------------------------------|
| | Total | Primary | Secondary | General/ Academic | Vocational | Teacher Training | Academic | Technical Education | Higher Education | Teacher Training | Academic | Vocational | | | | | Teacher Training | Academic | Technical Education | Higher Education | Others ^{1/} | Total Labor Force | | | | | | | | | | | | |
| | | | | | | | | | | | | | | | | | | | | | | | ไม่ สมบูรณ์ Incomplete | ต่ำกว่า ประถมศึกษา Primary | ระดับ มัธยมศึกษา Lower Secondary | มัธยมศึกษา General/ Academic | มัธยมศึกษา Vocational | ครู Teacher Training | | | | มัธยมศึกษา Academic | มัธยมศึกษา Technical Education | อุดมศึกษา Higher Education |
| | | | | | | | | | | | | | | | | | | | | | | | | | | | | | | | | | | |
| ยอดรวม | 4,376.4 | 891.0 | 753.7 | 626.4 | 130.1 | 0.2 | 362.1 | 185.8 | 133.0 | 133.0 | 0.1 | 3.3 | 3.3 | 0.1 | 0.1 | 0.1 | 0.1 | TOTAL | | | | | | | | | | | | | | | | |
| ชาย | 2,081.8 | 447.7 | 392.6 | 309.7 | 75.2 | - | 173.6 | 92.8 | 47.5 | 47.5 | 0.1 | 1.0 | 1.0 | 0.1 | 0.1 | 0.1 | 0.1 | MALE | | | | | | | | | | | | | | | | |
| กำลังแรงงาน | 1,480.8 | 360.2 | 237.5 | 219.6 | 49.1 | - | 154.6 | 83.4 | 32.0 | 32.0 | 0.1 | 1.0 | 1.0 | 0.1 | 0.1 | 0.1 | 0.1 | Total Labor Force | | | | | | | | | | | | | | | | |
| 1. กำลังแรงงานปัจจุบัน | 1,458.8 | 354.9 | 234.8 | 215.5 | 49.0 | - | 154.6 | 83.0 | 32.0 | 32.0 | 0.1 | 1.0 | 1.0 | 0.1 | 0.1 | 0.1 | 0.1 | 1. Current labor force | | | | | | | | | | | | | | | | |
| 1.1 ผู้เรียน | 1,438.3 | 349.7 | 232.0 | 210.6 | 47.3 | - | 150.9 | 81.3 | 32.0 | 32.0 | 0.1 | 1.0 | 1.0 | 0.1 | 0.1 | 0.1 | 0.1 | 1.1 Employed | | | | | | | | | | | | | | | | |
| - นักเรียน | 1,393.3 | 338.7 | 227.9 | 207.1 | 47.0 | - | 150.4 | 81.0 | 31.7 | 31.7 | 0.1 | 1.0 | 1.0 | 0.1 | 0.1 | 0.1 | 0.1 | - At work | | | | | | | | | | | | | | | | |
| - ไม่ทำงานแต่มีงานประจำ | 45.0 | 11.0 | 4.1 | 3.4 | 0.3 | - | 0.5 | 0.3 | 0.3 | 0.3 | - | - | - | - | - | - | - | - With job but not at work | | | | | | | | | | | | | | | | |
| 1.2 ผู้ว่างงาน | 20.4 | 5.2 | 2.8 | 4.9 | 1.7 | - | 3.7 | 1.7 | 1.7 | 1.7 | - | - | - | - | - | - | - | 1.2 Unemployed | | | | | | | | | | | | | | | | |
| - พานงั่ว | 1.9 | 0.5 | 0.5 | 0.4 | 0.4 | - | 0.5 | 0.1 | 0.1 | 0.1 | - | - | - | - | - | - | - | - Looking for work | | | | | | | | | | | | | | | | |
| - ไม่ทำงานชั่วคราวเพื่อจะทำงาน | 18.6 | 5.0 | 2.4 | 4.5 | 1.7 | - | 3.2 | 1.6 | 1.6 | 1.6 | - | - | - | - | - | - | - | - Not looking/available for work | | | | | | | | | | | | | | | | |
| 2. กำลังแรงงานที่ตกค้าง | 22.0 | 5.3 | 2.7 | 4.2 | 0.1 | - | 0.4 | 0.4 | 0.4 | 0.4 | - | - | - | - | - | - | - | 2. Seasonally inactive labor force | | | | | | | | | | | | | | | | |
| ผู้ไม่อยู่ในกำลังแรงงาน | 60.1 | 184.2 | 155.1 | 90.1 | 26.1 | - | 19.0 | 9.4 | 15.5 | 15.5 | - | - | - | - | - | - | - | Persons not in Labor Force | | | | | | | | | | | | | | | | |
| 1. ทำงานบ้าน | 18.8 | 3.9 | 4.3 | 3.5 | 1.5 | - | 1.2 | 1.1 | 0.4 | 0.4 | - | - | - | - | - | - | - | 1. Household work | | | | | | | | | | | | | | | | |
| 2. เรียนหนังสือ | 23.3 | 41.6 | 113.2 | 56.1 | 19.0 | - | 1.2 | 1.2 | 0.2 | 0.2 | - | - | - | - | - | - | - | 2. Studies | | | | | | | | | | | | | | | | |
| 3. ผู้มีศักดิ์ หรือ/ไม่สามารถทำงานได้ | 209.9 | 169.9 | 13.7 | 12.1 | 2.4 | - | 3.7 | 3.2 | 1.6 | 1.6 | - | - | - | - | - | - | - | 3. Too young/old/incapable of work | | | | | | | | | | | | | | | | |
| 4. อื่น ๆ | 10.1 | 12.6 | 24.0 | 18.4 | 3.2 | - | 14.1 | 4.0 | 13.3 | 13.3 | - | - | - | - | - | - | - | 4. Others | | | | | | | | | | | | | | | | |
| หญิง | 2,294.6 | 443.3 | 361.1 | 316.7 | 55.0 | - | 188.4 | 93.0 | 85.5 | 85.5 | - | - | - | - | - | - | - | FEMALE | | | | | | | | | | | | | | | | |
| กำลังแรงงาน | 1,234.6 | 278.7 | 154.7 | 180.4 | 28.4 | - | 164.2 | 75.0 | 60.5 | 60.5 | - | - | - | - | - | - | - | Total Labor Force | | | | | | | | | | | | | | | | |
| 1. กำลังแรงงานปัจจุบัน | 1,214.0 | 271.7 | 152.0 | 177.7 | 28.4 | - | 164.2 | 74.2 | 60.0 | 60.0 | - | - | - | - | - | - | - | 1. Current labor force | | | | | | | | | | | | | | | | |
| 1.1 ผู้เรียน | 1,206.0 | 267.3 | 150.8 | 176.0 | 28.4 | - | 162.7 | 74.2 | 60.0 | 60.0 | - | - | - | - | - | - | - | 1.1 Employed | | | | | | | | | | | | | | | | |
| - นักเรียน | 1,176.3 | 262.3 | 148.1 | 173.1 | 28.4 | - | 162.1 | 74.0 | 59.3 | 59.3 | - | - | - | - | - | - | - | - At work | | | | | | | | | | | | | | | | |
| - ไม่ทำงานแต่มีงานประจำ | 29.6 | 7.7 | 2.6 | 2.9 | 0.1 | - | 0.6 | 0.2 | 0.7 | 0.7 | - | - | - | - | - | - | - | - With job but not at work | | | | | | | | | | | | | | | | |
| 1.2 ผู้ว่างงาน | 8.0 | 1.7 | 1.3 | 1.7 | 0.1 | - | 1.4 | 0.8 | 0.5 | 0.5 | - | - | - | - | - | - | - | 1.2 Unemployed | | | | | | | | | | | | | | | | |
| - พานงั่ว | 1.4 | 0.2 | 0.3 | 0.7 | 0.2 | - | 0.2 | 0.2 | 0.2 | 0.2 | - | - | - | - | - | - | - | - Looking for work | | | | | | | | | | | | | | | | |
| - ไม่ทำงานชั่วคราวเพื่อจะทำงาน | 6.6 | 1.6 | 1.0 | 1.0 | 0.1 | - | 1.4 | 0.6 | 0.5 | 0.5 | - | - | - | - | - | - | - | - Not looking/available for work | | | | | | | | | | | | | | | | |
| 2. กำลังแรงงานที่ตกค้าง | 22.8 | 7.0 | 2.7 | 2.7 | 0.1 | - | 0.4 | 0.4 | 0.4 | 0.4 | - | - | - | - | - | - | - | 2. Seasonally inactive labor force | | | | | | | | | | | | | | | | |
| ผู้ไม่อยู่ในกำลังแรงงาน | 1,057.8 | 424.3 | 206.4 | 136.3 | 26.5 | - | 24.3 | 17.9 | 24.9 | 24.9 | - | - | - | - | - | - | - | Persons not in Labor Force | | | | | | | | | | | | | | | | |
| 1. ทำงานบ้าน | 400.6 | 95.1 | 59.8 | 47.5 | 7.1 | - | 16.2 | 10.9 | 3.3 | 3.3 | - | - | - | - | - | - | - | 1. Household work | | | | | | | | | | | | | | | | |
| 2. เรียนหนังสือ | 255.7 | 43.1 | 124.6 | 71.4 | 14.2 | - | 0.6 | 1.8 | - | - | - | - | - | - | - | - | - | 2. Studies | | | | | | | | | | | | | | | | |
| 3. ผู้มีศักดิ์ หรือ/ไม่สามารถทำงานได้ | 329.2 | 210 | 10.9 | 6.2 | 0.6 | - | 0.7 | 1.2 | 3.1 | 3.1 | - | - | - | - | - | - | - | 3. Too young/old/incapable of work | | | | | | | | | | | | | | | | |
| 4. อื่น ๆ | 72.4 | 5.2 | 11.1 | 11.3 | 4.7 | - | 6.7 | 4.1 | 18.6 | 18.6 | - | - | - | - | - | - | - | 4. Others | | | | | | | | | | | | | | | | |

^{1/} รวมอาชีพระยะสั้น / Including Short Course Vocational

ตารางที่ 3 จำนวนประชากรอายุ 15 ปีขึ้นไป จำแนกตามระดับการศึกษาที่สำเร็จ สถานภาพแรงงาน เพศ และเขตการปกครอง ภาคตะวันออกเฉียงเหนือ (ต่อ)

TABLE 3 POPULATION 15 YEARS AND OVER BY LEVEL OF EDUCATIONAL ATTAINMENT, LABOR FORCE STATUS, SEX AND AREA, NORTHEASTERN REGION (Contd)

| สถานภาพแรงงาน | รวม | ไม่ การศึกษา No schooling | ต่ำกว่า ประถมศึกษา Incomplete primary | ประถม ศึกษา Primary | มัธยมศึกษาตอนต้น Upper Secondary Level | | | | อุดมศึกษา Higher Level | | | | ไม่ทราบ Unknown | LABOR FORCE STATUS | |
|-----------------------------------|----------|------------------------------------|--|---------------------------|--|-------------------------------|------------------------------|---------------------------------------|---------------------------------------|----------------------------|--|---------------------------------------|--------------------|------------------------------------|------------------|
| | | | | | มัธยมศึกษา ตอนต้น Lower Secondary | สามัญ General/ Academic | สามัญ ศึกษา Vocational | สามัญ ศึกษา Teacher Training | สามัญ ศึกษา Teacher Training | สามัญ ศึกษา Academic | สามัญ ศึกษา Higher Education | | | | อื่น ๆ Others |
| | | | | | | | | | | | สามัญ ศึกษา Technical Education | สามัญ ศึกษา Higher Education | | | |
| Total | 10,553.3 | 189.8 | 3,634.3 | 2,690.0 | 1,907.9 | 1,119.0 | 211.3 | 1.0 | 355.1 | 239.2 | 205.2 | - | 0.7 | TOTAL | |
| ยกเว้น | 6,782.4 | 49.2 | 1,960.8 | 2,053.7 | 1,066.2 | 817.8 | 149.8 | 0.4 | 920.7 | 201.2 | 162.0 | - | 0.5 | Total Labor Force | |
| 1. กำลังแรงงานปัจจุบัน | 6,621.6 | 47.4 | 1,882.2 | 2,006.6 | 1,051.4 | 803.8 | 147.2 | 0.4 | 919.7 | 201.0 | 161.5 | - | 0.5 | 1. Current labor force | |
| 1.1 ผู้จ้างทำ | 6,502.5 | 46.8 | 1,873.9 | 1,979.5 | 1,023.6 | 782.2 | 142.3 | 0.4 | 908.4 | 192.2 | 152.8 | - | 0.5 | 1.1 Employed | |
| - ทำงาน | 6,221.0 | 43.4 | 1,738.1 | 1,894.1 | 997.6 | 757.2 | 141.2 | 0.4 | 905.0 | 191.6 | 151.9 | - | 0.5 | - At work | |
| - ไม่ทำงานแต่มีงานประจำ | 281.5 | 3.4 | 135.7 | 85.4 | 26.0 | 25.0 | 1.1 | - | 3.4 | 0.7 | 0.9 | - | - | - With job but not at work | |
| 1.2 ผู้ว่างงาน | 119.1 | 0.6 | 8.3 | 27.2 | 27.8 | 21.6 | 4.9 | - | 11.3 | 8.8 | 8.7 | - | - | 1.2 Unemployed | |
| - หางานทำ | 26.0 | - | 0.2 | 4.5 | 7.9 | 4.0 | - | - | 3.2 | 1.9 | 4.3 | - | - | - Looking for work | |
| - ไม่หางานทำพร้อมที่จะทำงาน | 93.1 | 0.6 | 8.1 | 22.7 | 19.9 | 17.6 | 4.9 | - | 8.1 | 6.9 | 4.4 | - | - | - Not looking/available for work | |
| 2. กำลังแรงงานที่รอถูกหา | 160.8 | 1.8 | 78.7 | 47.1 | 14.9 | 14.1 | 2.6 | - | 1.0 | 0.2 | 0.6 | - | - | 2. Seasonally inactive labor force | |
| ผู้ไม่อยู่ในกำลังแรงงาน | 3,771.0 | 140.6 | 1,673.4 | 636.3 | 841.7 | 301.1 | 61.6 | 0.6 | 34.4 | 38.0 | 43.1 | - | 0.2 | Persons not in Labor Force | |
| 1. ทำงานบ้าน | 1,012.0 | 17.2 | 425.0 | 244.6 | 158.0 | 119.7 | 10.6 | - | 15.9 | 14.7 | 6.2 | - | - | 1. Household work | |
| 2. เรียนหนังสือ | 922.8 | - | 1.7 | 208.4 | 572.9 | 94.4 | 38.1 | - | 1.2 | 6.1 | - | - | - | 2. Studies | |
| 3. ยังเด็ก หรือ/ไม่สามารถทำงานได้ | 1,516.2 | 122.1 | 1,176.7 | 123.2 | 40.1 | 38.2 | 5.0 | 0.6 | 4.9 | 1.8 | 3.5 | - | 0.2 | 3. Too young/old/incapable of work | |
| 4. อื่น ๆ | 319.9 | 1.3 | 70.1 | 60.0 | 70.6 | 48.7 | 7.9 | - | 12.4 | 15.4 | 33.4 | - | - | 4. Others | |

┆ รวมอาชีพระยะสั้น ┆ Including Short Course Vocational

หน่วยนับพัน : In Thousands

ตารางที่ 3 จำนวนประชากรอายุ 15 ปีขึ้นไป จำแนกตามระดับการศึกษาที่สำเร็จ สถานภาพแรงงาน เพศ และเขตการปกครอง ภาคตะวันออกเฉียงเหนือ (ต่อ)

TABLE 3 POPULATION 15 YEARS AND OVER BY LEVEL OF EDUCATIONAL ATTAINMENT, LABOR FORCE STATUS, SEX AND AREA, NORTHEASTERN REGION (Contd)

หน่วยนับพัน : In Thousands

| สถานภาพแรงงาน | ระดับศึกษาตอนต้น | | | | | | | | | | อุดมศึกษา | | | | LABOR FORCE STATUS |
|-----------------------------------|------------------|---------------|------------|------------------|-------------------|-----------------------|---------------------|------------|------------------|----------|--------------|---------------------|------------------|------------------------------------|--------------------|
| | ประถมศึกษาตอนต้น | | | | | Upper Secondary Level | | | | | Higher Level | | | | |
| | รวม | ไม่มีการศึกษา | ประถมศึกษา | มัธยมศึกษาตอนต้น | มัธยมศึกษาตอนปลาย | General/Academic | Technical Education | Vocational | Teacher Training | Academic | Academic | Technical Education | Teacher Training | Others | |
| ชาย | 10,553.3 | 189.8 | 3,634.3 | 2,690.0 | 1,907.9 | 1,119.0 | 211.3 | 1.0 | 355.1 | 239.2 | 205.2 | 0.7 | 0.7 | TOTAL | |
| หญิง | 5,092.2 | 59.1 | 1,613.0 | 1,434.5 | 980.6 | 533.3 | 126.6 | 0.9 | 146.7 | 126.2 | 71.8 | 0.7 | 0.7 | MALE | |
| กำลังแรงงานรวม | 3,803.7 | 19.9 | 1,098.2 | 1,189.9 | 664.0 | 435.0 | 96.0 | 0.4 | 136.1 | 111.4 | 50.4 | 0.5 | 0.5 | Total Labor Force | |
| 1. กำลังแรงงานเบื้องต้น | 3,724.9 | 19.7 | 1,061.2 | 1,168.9 | 653.6 | 428.3 | 95.6 | 0.4 | 135.6 | 111.2 | 49.8 | 0.5 | 0.5 | 1. Current labor force | |
| 1.1 ผู้จบการศึกษา | 3,653.3 | 19.7 | 1,056.9 | 1,147.6 | 636.8 | 414.1 | 92.5 | 0.4 | 132.9 | 104.0 | 48.0 | 0.5 | 0.5 | 1.1 Employed | |
| - ทำงาน | 3,486.2 | 18.5 | 968.8 | 1,101.8 | 618.8 | 404.8 | 91.5 | 0.4 | 130.7 | 103.3 | 47.1 | 0.5 | 0.5 | - At work | |
| - ไม่ทำงานแต่มีงานประจำ | 167.1 | 1.2 | 88.1 | 45.8 | 18.0 | 9.3 | 1.1 | - | 2.2 | 0.7 | 0.9 | - | - | - With job but not at work | |
| 1.2 ผู้ว่างงาน | 71.7 | - | 4.4 | 21.4 | 16.9 | 14.2 | 3.0 | - | 2.7 | 7.3 | 1.9 | - | - | 1.2 Unemployed | |
| - หางานทำ | 11.2 | - | 0.2 | 3.5 | 1.1 | 3.1 | - | - | 1.9 | - | - | - | - | - Looking for work | |
| - ไม่หางานทำ/พร้อมที่จะทำงาน | 60.5 | - | 4.2 | 17.8 | 14.4 | 11.1 | 3.0 | - | 2.7 | 5.4 | 1.9 | - | - | - Not looking/available for work | |
| 2. กำลังแรงงานที่อยู่นอกภาค | 78.8 | 0.2 | 36.9 | 21.0 | 10.3 | 6.7 | 2.4 | - | 0.5 | 0.2 | 0.6 | - | - | 2. Seasonally inactive labor force | |
| ผู้ไม่อยู่ในกำลังแรงงาน | 1,289.5 | 39.2 | 514.9 | 244.6 | 316.6 | 98.3 | 28.6 | 0.5 | 10.6 | 14.7 | 21.4 | 0.2 | 0.2 | Persons not in Labor Force | |
| 1. ทำงานบ้าน | 29.4 | 0.2 | 6.2 | 11.3 | 6.9 | 3.7 | - | - | 0.2 | 1.0 | - | - | - | 1. Household work | |
| 2. เรียนหนังสือ | 416.8 | - | 1.7 | 109.6 | 293.4 | 37.9 | - | - | - | 2.1 | - | - | - | 2. Studies | |
| 3. ย้ายถิ่น หรือไม่สามารถทำงานได้ | 654.6 | 39.0 | 467.9 | 82.3 | 27.0 | 28.3 | 3.1 | 0.5 | 28.8 | 1.8 | 2.8 | 0.2 | 0.2 | 3. Too young/old/incapable of work | |
| 4. อื่น ๆ | 188.8 | - | 39.1 | 41.4 | 39.4 | 28.4 | 3.4 | - | 8.6 | 9.9 | 18.6 | - | - | 4. Others | |
| หญิง | 5,460.1 | 130.7 | 2,021.2 | 1,255.5 | 927.3 | 585.6 | 84.8 | 0.1 | 208.4 | 113.1 | 133.4 | - | - | FEMALE | |
| กำลังแรงงานรวม | 2,978.7 | 29.3 | 862.7 | 863.8 | 402.3 | 382.8 | 51.8 | - | 184.6 | 89.8 | 111.6 | - | - | Total Labor Force | |
| 1. กำลังแรงงานเบื้องต้น | 2,896.7 | 27.7 | 820.9 | 837.7 | 397.8 | 375.4 | 51.6 | - | 184.2 | 89.8 | 111.6 | - | - | 1. Current labor force | |
| 1.1 ผู้จบการศึกษา | 2,849.2 | 27.1 | 817.0 | 831.9 | 386.9 | 368.1 | 49.7 | - | 175.5 | 88.3 | 104.8 | - | - | 1.1 Employed | |
| - ทำงาน | 2,734.8 | 25.0 | 769.4 | 792.3 | 378.8 | 352.3 | 49.7 | - | 174.2 | 88.3 | 104.8 | - | - | - At work | |
| - ไม่ทำงานแต่มีงานประจำ | 114.4 | 2.1 | 47.6 | 39.6 | 8.1 | 15.7 | - | - | 1.3 | - | - | - | - | - With job but not at work | |
| 1.2 ผู้ว่างงาน | 47.4 | 0.6 | 3.9 | 5.8 | 10.9 | 7.4 | 1.9 | - | 8.7 | 1.5 | 6.8 | - | - | 1.2 Unemployed | |
| - หางานทำ | 14.8 | - | - | 1.0 | 5.4 | 0.9 | - | - | 3.2 | - | 4.3 | - | - | - Looking for work | |
| - ไม่หางานทำ/พร้อมที่จะทำงาน | 32.6 | 0.6 | 3.9 | 4.9 | 5.5 | 6.5 | 1.9 | - | 5.4 | 1.5 | 2.5 | - | - | - Not looking/available for work | |
| 2. กำลังแรงงานที่อยู่นอกภาค | 82.0 | 1.6 | 41.8 | 26.1 | 4.5 | 7.4 | 0.2 | - | 0.5 | - | - | - | - | 2. Seasonally inactive labor force | |
| ผู้ไม่อยู่ในกำลังแรงงาน | 2,481.4 | 101.4 | 1,158.6 | 391.7 | 525.1 | 202.8 | 33.0 | 0.1 | 23.8 | 23.3 | 21.8 | - | - | Persons not in Labor Force | |
| 1. ทำงานบ้าน | 982.6 | 16.9 | 418.9 | 233.4 | 151.2 | 116.0 | 10.6 | - | 15.7 | 13.8 | 6.2 | - | - | 1. Household work | |
| 2. เรียนหนังสือ | 506.1 | - | - | 98.8 | 329.5 | 56.5 | 16.1 | - | 1.2 | 4.0 | - | - | - | 2. Studies | |
| 3. ย้ายถิ่น หรือไม่สามารถทำงานได้ | 861.6 | 83.2 | 708.7 | 41.0 | 13.1 | 10.0 | 1.8 | 0.1 | 3.0 | - | 0.7 | - | - | 3. Too young/old/incapable of work | |
| 4. อื่น ๆ | 131.1 | 1.3 | 31.0 | 18.6 | 31.3 | 20.4 | 4.5 | - | 3.8 | 5.5 | 14.8 | - | - | 4. Others | |

∫ รวมอาชีพระยะสั้น ∫ Including Short Course Vocational

ตารางที่ 4 จำนวนผู้มีงานทำ จำแนกตามระดับการศึกษาที่สำเร็จ อาชีพ ภาคตะวันออกเฉียงเหนือ

TABLE 4 EMPLOYED PERSONS BY LEVEL OF EDUCATIONAL ATTAINMENT, OCCUPATION , NORTHEASTERN REGION

ไตรมาสที่ 1/2560 : Quarter 1/2017

หน่วยเป็นพัน : in Thousands

| อาชีพ Occupation | รวม Total | ไม่มีการศึกษา No schooling | ต่ำกว่า ประถมศึกษา Incomplete primary | ประถมศึกษา Primary | มัธยมศึกษา ตอนต้น Lower Secondary | มัธยมศึกษาตอนต้น Upper Secondary Level | | | | อุดมศึกษา Higher Level | | | | ไม่ทราบ Unknown | TOTAL |
|--|--------------|-------------------------------|---|-----------------------|---|---|------------|---------------------|----------|----------------------------------|---------------------|---------------------|--------|--|-------|
| | | | | | | General/ Academic | Vocational | Teacher Training | Academic | Higher Technical Education | Higher Education | Teacher Training | Others | | |
| | | | | | | | | | | | | | | | |
| 1. ผู้จัดการ ข้าราชการระดับอาวุโส และผู้บริหารอื่นๆ | 9,146.8 | 70.3 | 2,465.3 | 2,599.1 | 1,406.4 | 1,168.8 | 218.0 | 0.6 | 622.0 | 347.7 | 244.8 | 0.1 | 3.8 | 1. managers, senior officials and Legislators | |
| 2. ผู้ประกอบการวิสาหกิจขนาดกลาง | 295.8 | 0.6 | 41.6 | 44.4 | 36.1 | 76.3 | 5.1 | - | 69.1 | 18.0 | 4.7 | - | - | 2. Professionals | |
| 3. เจ้าหน้าที่เทคนิคและผู้ประกอบการวิชาชีพที่เกี่ยวข้องกับด้านต่างๆ | 427.4 | - | 1.7 | 7.7 | 5.2 | 5.6 | 3.8 | - | 188.8 | 38.2 | 175.7 | - | 0.6 | 3. Technicians and associate professionals | |
| 4. เสาขาย | 201.6 | - | 7.9 | 8.3 | 9.8 | 22.8 | 12.1 | - | 85.8 | 43.0 | 11.5 | - | 0.3 | 4. Clerks | |
| 5. พนักงานบริการและผู้จำหน่ายสินค้า | 181.6 | - | 2.2 | 5.4 | 12.4 | 27.0 | 13.2 | - | 80.5 | 32.4 | 8.5 | - | - | 5. Service workers and sell goods | |
| 6. ผู้ปฏิบัติงานที่มีถิ่นกำเนิดในด้านการเกษตร ป่าไม้ และประมง | 1,586.2 | 9.9 | 300.8 | 315.9 | 303.1 | 341.9 | 73.9 | - | 126.6 | 84.7 | 28.7 | 0.1 | 0.6 | 6. Skilled agricultural forest and fishery workers | |
| 7. ช่างฝีมือ และผู้ปฏิบัติงานที่เกี่ยวข้อง | 3,732.7 | 30.1 | 1,465.5 | 1,252.7 | 503.6 | 352.4 | 38.9 | 0.2 | 35.0 | 42.9 | 10.7 | - | 0.7 | 7. Craft and associate professionals | |
| 8. ผู้ควบคุมเครื่องจักรโรงงานและเครื่องจักรและผู้ปฏิบัติงานด้านการประกอบ | 1,067.5 | 11.9 | 289.9 | 346.8 | 182.4 | 131.7 | 24.7 | 0.4 | 20.9 | 55.4 | 3.2 | - | 0.3 | 8. Plant and machine controllers and assemblers | |
| 9. ผู้ประกอบการทั้งหมด | 522.2 | 0.7 | 64.8 | 166.2 | 135.8 | 96.8 | 21.0 | - | 10.7 | 24.2 | 0.9 | - | 1.0 | 9. Elementary occupations | |
| 10. คนงานซึ่งมีตำแหน่งเป็นหมวดอื่น | 1,131.9 | 17.0 | 290.8 | 451.9 | 218.1 | 114.2 | 25.3 | - | 4.7 | 8.8 | 0.8 | - | 0.3 | 10. Workers not classifiable by occupation | |

∕ รวมอาชีพระยะสั้น ∕ Including Short Course Vocational

ตารางที่ 4 จำนวนผู้จ้างทำ จำนวนตามระดับการศึกษาที่สำเร็จ อาชีพ และเพศ ภาคตะวันออกเฉียงเหนือ
TABLE 4 EMPLOYED PERSONS BY LEVEL OF EDUCATIONAL ATTAINMENT, OCCUPATION AND SEX, NORTHEASTERN REGION

| อาชีพ Occupation | รวม Total | ไม่ มีการศึกษา No schooling | ต่ำกว่า ประถมศึกษา Incomplete primary | ประถมศึกษา Primary | มัธยมศึกษาตอนต้น Upper-Secondary Level | | | | อุดมศึกษา Higher Level | | | | อื่นๆ Others | ไม่ทราบ Unknown | OCCUPATION |
|---|--------------|--------------------------------------|--|-----------------------|--|-------------------------------|---------------------------------|---|--------------------------------|--|---|-------|-----------------|--|------------|
| | | | | | มัธยมศึกษา ตอนต้น Lower Secondary | สามัญ General/ Academic | สายอาชีพ ศึกษา Vocational | สายวิชา- การศึกษา Teacher Training | สายวิชา การศึกษ Academic | สายวิชาชีพ Higher Technical Education | สายวิชา- การศึกษา Teacher Training | | | | |
| | | | | | | | | | | | | 868.8 | | | |
| ชาย Male | 5,091.6 | 28.9 | 1,381.0 | 1,497.3 | 868.8 | 624.7 | 139.9 | 0.4 | 283.8 | 185.3 | 80.0 | 0.1 | 1.6 | MALE | |
| 1. ผู้จัดการ ข้าราชการระดับอาวุโส และสนับสนุนเชิงกลยุทธ์ 2. ผู้ประกอบวิชาชีพด้านต่างๆ | 229.7 | 0.6 | 37.7 | 36.3 | 29.6 | 61.2 | 4.4 | - | 45.1 | 11.2 | 3.4 | - | - | 1. managers, senior officials and legislators | |
| 3. เจ้าหน้าที่เทคนิคและผู้ประกอบวิชาชีพ ที่เกี่ยวข้องกับด้านต่างๆ | 151.9 | - | 0.7 | 3.7 | 1.9 | 2.5 | 2.2 | - | 82.1 | 8.9 | 50.0 | - | - | 2. Professionals | |
| 4. เสมียน | 58.4 | - | 1.4 | 1.9 | 4.3 | 11.4 | 3.2 | - | 18.3 | 10.1 | 2.9 | - | - | 3. Technicians and associate professionals | |
| 5. พนักงานบริการและผู้จำหน่ายสินค้า | 636.3 | 2.6 | 107.9 | 126.4 | 133.9 | 128.7 | 39.3 | - | 52.4 | 35.8 | 8.2 | 0.1 | - | 4. Clerks | |
| 6. ผู้ปฏิบัติงานที่มีฝีมือในด้านการเกษตร ปศุสัตว์ และประมง | 2,143.1 | 14.0 | 847.6 | 679.9 | 315.0 | 201.0 | 27.3 | - | 20.7 | 28.2 | 9.2 | - | 0.2 | 5. Service workers and sell goods 6. Skilled agricultural forest and fishery workers | |
| 7. ช่างฝีมือ และผู้ปฏิบัติงานที่เกี่ยวข้อง กับไม้ และประมง | 751.7 | 6.0 | 173.2 | 259.3 | 140.1 | 81.6 | 23.3 | 0.4 | 14.8 | 51.0 | 1.9 | - | - | 7. Craft and associate professionals | |
| 8. ผู้ควบคุมเครื่องจักรโรงงานและเครื่องจักร และสนับสนุนด้านการประกอบ | 363.4 | 0.1 | 52.8 | 113.0 | 93.6 | 99.9 | 16.9 | - | 8.5 | 16.8 | 0.8 | - | 1.0 | 8. Plant and machine controllers and assemblers | |
| 9. ผู้ประกอบอาชีพงานพื้นฐาน | 669.4 | 5.6 | 155.2 | 272.2 | 145.0 | 67.5 | 15.4 | - | 1.8 | 6.3 | 0.1 | - | 0.3 | 9. Elementary occupations | |
| 10. คนงานซึ่งไม่ได้จำแนกไว้ในหมวดอื่น | - | - | - | - | - | - | - | - | - | - | - | - | - | 10. Workers not classifiable by occupation | |
| หญิง Female | 4,055.2 | 41.4 | 1,084.2 | 1,101.9 | 537.6 | 544.1 | 78.1 | 0.2 | 338.2 | 162.4 | 164.8 | - | 2.2 | FEMALE | |
| 1. ผู้จัดการ ข้าราชการระดับอาวุโส และสนับสนุนเชิงกลยุทธ์ | 66.2 | - | 3.9 | 8.0 | 6.5 | 15.0 | 0.7 | - | 24.0 | 6.8 | 1.3 | - | - | 1. managers, senior officials and legislators | |
| 2. ผู้ประกอบวิชาชีพด้านต่างๆ | 275.5 | - | 1.0 | 4.0 | 3.3 | 3.2 | 1.6 | - | 106.8 | 29.4 | 125.7 | - | 0.6 | 2. Professionals | |
| 3. เจ้าหน้าที่เทคนิคและผู้ประกอบวิชาชีพ ที่เกี่ยวข้องกับด้านต่างๆ | 107.8 | - | 3.5 | 3.7 | 4.5 | 11.8 | 4.3 | - | 45.6 | 26.1 | 8.1 | - | 0.3 | 3. Technicians and associate professionals | |
| 4. เสมียน | 128.2 | - | 0.8 | 3.5 | 8.1 | 15.7 | 10.1 | - | 62.1 | 22.3 | 5.6 | - | - | 4. Clerks | |
| 5. พนักงานบริการและผู้จำหน่ายสินค้า | 950.9 | 7.3 | 192.9 | 189.5 | 169.2 | 213.3 | 34.6 | - | 74.3 | 48.9 | 20.5 | - | 0.6 | 5. Service workers and sell goods | |
| 6. ผู้ปฏิบัติงานที่มีฝีมือในด้านการเกษตร ปศุสัตว์ และประมง | 1,589.6 | 16.1 | 617.9 | 572.8 | 188.5 | 151.4 | 11.6 | 0.2 | 14.3 | 14.7 | 1.5 | - | 0.5 | 6. Skilled agricultural forest and fishery workers | |
| 7. ช่างฝีมือ และผู้ปฏิบัติงานที่เกี่ยวข้อง กับไม้ และประมง | 315.8 | 5.9 | 116.7 | 87.4 | 42.3 | 50.1 | 1.4 | - | 6.1 | 4.5 | 1.2 | - | 0.3 | 7. Craft and associate professionals | |
| 8. ผู้ควบคุมเครื่องจักรโรงงานและเครื่องจักร และสนับสนุนด้านการประกอบ | 158.8 | 0.7 | 12.0 | 53.3 | 42.1 | 36.9 | 4.1 | - | 2.2 | 7.4 | 0.2 | - | - | 8. Plant and machine controllers and assemblers | |
| 9. ผู้ประกอบอาชีพงานพื้นฐาน | 462.5 | 11.4 | 135.6 | 179.7 | 73.2 | 46.7 | 9.9 | - | 2.9 | 2.5 | 0.7 | - | - | 9. Elementary occupations | |
| 10. คนงานซึ่งไม่ได้จำแนกไว้ในหมวดอื่น | - | - | - | - | - | - | - | - | - | - | - | - | - | 10. Workers not classifiable by occupation | |

รวมวิชาชีพระยะสั้น Including Short Course Vocational

ตารางที่ 4 จำนวนผู้จ้างทำ งานตามระดับการศึกษาที่สำเร็จ อาชีพ เพศ และเขตภาคตรง ภาคตะวันออกเฉียงเหนือ (ต่อ)
TABLE 4 EMPLOYED PERSONS BY LEVEL OF EDUCATIONAL ATTAINMENT, OCCUPATION, SEX AND AREA, NORTHEASTERN REGION (Contd.)

หน่วยเป็นพัน : in Thousands

| อาชีพ Occupation | รวม Total | ไม่มีการศึกษา No schooling | ต่ำกว่า ประถมศึกษา Incomplete primary | มัธยมศึกษาตอนต้น Upper Secondary Level | | | | อุดมศึกษา Higher Level | | | | อื่นๆ Others ^{1/} | ไม่ทราบ Unknown | OCCUPATION | |
|--|--------------|-------------------------------|---|---|---|---------------------------|---------------------------------|---|---|-----------------------------------|---|-------------------------------|--------------------|--|---|
| | | | | ประถมศึกษา Primary | มัธยมศึกษา ตอนต้น Lower Secondary | สามัญ General/Academic | สายอาชีพ ศึกษา Vocational | สายอาชีพ- การศึกษา Teacher Training | สายอาชีพ- การศึกษา Higher Technical Education | สายอาชีพ- การศึกษา Academic | สายอาชีพ- การศึกษา Higher Technical Education | | | | สายอาชีพ- การศึกษา Teacher Training |
| | | | | | | | | | | | | | | | |
| ยอดรวม | 2,644.3 | 23.5 | 591.4 | 619.7 | 382.8 | 386.6 | 75.7 | 0.2 | 313.6 | 155.5 | 92.0 | 0.1 | 3.3 | TOTAL | |
| ชาย | 1,438.3 | 9.2 | 324.2 | 349.7 | 232.0 | 210.6 | 47.3 | - | 150.9 | 81.3 | 32.0 | 0.1 | 1.0 | MALE | |
| 1. ผู้จัดการ ข้าราชการระดับอาวุโส และผู้บังคับบัญชา | 75.3 | - | 10.2 | 10.9 | 8.0 | 14.0 | 4.0 | - | 21.5 | 5.1 | 1.8 | - | - | 1. managers, senior officials and Legislators | |
| 2. ผู้ประกอบการบริษัทต่างๆ | 72.1 | - | 0.4 | 1.0 | 0.7 | 1.3 | 1.4 | - | 41.6 | 5.5 | 20.3 | - | - | 2. Professionals | |
| 3. เจ้าหน้าที่เทคนิคและผู้ประกอบอาชีพที่เกี่ยวข้องกันต่างๆ | 51.9 | - | 1.0 | 2.1 | 1.9 | 6.8 | 3.2 | - | 24.6 | 10.9 | 1.4 | - | - | 3. Technicians and associate professionals | |
| 4. เสาหิน | 26.4 | - | 0.8 | 1.4 | 1.4 | 6.1 | 1.4 | - | 10.6 | 3.6 | 1.1 | - | - | 4. Clerks | |
| 5. พนักงานบริการและผู้จำหน่ายสินค้า | 279.9 | 1.1 | 40.4 | 42.5 | 52.8 | 71.5 | 13.6 | - | 33.7 | 19.4 | 4.9 | 0.1 | - | 5. Service workers and sell goods | |
| 6. ผู้ปฏิบัติงานที่มีฝีมือในด้านการเกษตร ป่าไม้ และประมง | 436.3 | 3.1 | 175.0 | 143.4 | 52.5 | 40.9 | 7.4 | - | 4.4 | 7.9 | 1.8 | - | - | 6. Skilled agricultural forest and fishery workers | |
| 7. ช่างฝีมือ และผู้ปฏิบัติงานที่เกี่ยวข้อง | 237.6 | 2.5 | 44.8 | 66.5 | 47.3 | 35.0 | 10.3 | - | 10.3 | 20.4 | 0.6 | - | - | 7. Craft and associate professionals | |
| 8. ผู้ควบคุมเครื่องจักรโรงงานและเครื่องจักรและผู้ปฏิบัติงานด้านการประกอบ | 104.3 | 0.1 | 16.7 | 27.4 | 26.2 | 19.6 | 4.4 | - | 3.2 | 5.6 | 0.1 | - | 1.0 | 8. Plant and machine controllers and assemblers | |
| 9. ผู้ประกอบอาชีพงานพื้นฐาน | 154.6 | 2.5 | 34.9 | 54.5 | 41.3 | 15.5 | 1.7 | - | 1.1 | 3.0 | 0.1 | - | - | 9. Elementary occupations | |
| 10. คนงานซึ่งมีตำแหน่งเป็นชั่วคราว | - | - | - | - | - | - | - | - | - | - | - | - | - | 10. Workers not classifiable by occupation | |

^{1/} รวมอาชีพระยะสั้น Including Short Course Vocational

ตารางที่ 4 จำนวนผู้จ้างทำ จำแนกตามระดับการศึกษาที่สำเร็จ อาชีพ เพศ และเขตภูมิภาคของ ภาคตะวันออกเฉียงเหนือ (ต่อ)
TABLE 4 EMPLOYED PERSONS BY LEVEL OF EDUCATIONAL ATTAINMENT, OCCUPATION, SEX AND AREA, NORTHEASTERN REGION (Contd.)

หน่วยเป็นพัน : in Thousands

| อาชีพ Occupation | รวม Total | ไม่มีการศึกษา No schooling | ต่ำกว่า ประถมศึกษา Incomplete primary | ประถมศึกษา Primary | มัธยมศึกษาตอนต้น Upper Secondary Level | | | อุดมศึกษา Higher Level | | | อื่นๆ Others | ไม่ทราบ Unknown | OCCUPATION | |
|---|--------------|-------------------------------|---|-----------------------|---|---------------------------|--------------------------|---------------------------|-----------------------------------|---------------------------------|-----------------|--------------------|------------|--|
| | | | | | มัธยมศึกษา ตอนต้น Lower Secondary | สามัญ General/Academic | อาชีวศึกษา Vocational | สามัญ General/Academic | อาชีวศึกษา Technical Education | มหาวิทยาลัย Higher Education | | | | มหาวิทยาลัย Teacher Training |
| | | | | | | | | | | | | | | |
| หญิง Female | 1,206.0 | 14.3 | 267.3 | 270.0 | 150.8 | 176.0 | 28.4 | 0.2 | 162.7 | 74.2 | 60.0 | - | 2.2 | FEMALE |
| 1. ผู้จัดการ ข้าราชการระดับอาวุโส และผู้บริหารระดับสูง 1. Managers, senior officials and Legislators | 29.5 | - | 2.5 | 1.5 | 1.7 | 6.4 | 0.7 | - | 12.9 | 2.6 | 1.1 | - | - | 1. managers, senior officials and Legislators |
| 2. ผู้ประกอบการระดับต่างๆ 2. Entrepreneurs | 111.3 | - | 0.3 | 1.1 | 1.2 | 1.9 | 0.6 | - | 49.1 | 14.5 | 42.1 | - | 0.6 | 2. Professionals |
| 3. เจ้าหน้าที่เทคนิคและผู้ประกอบวิชาชีพ ที่เกี่ยวข้องกันต่างๆ 3. Technicians and associate professionals | 50.4 | - | 1.5 | 1.7 | 2.1 | 6.0 | 1.1 | - | 22.2 | 13.3 | 2.3 | - | 0.3 | 3. Technicians and associate professionals |
| 4. เสมียน 4. Clerks | 61.4 | - | 0.3 | 1.2 | 2.0 | 6.3 | 5.9 | - | 30.0 | 12.5 | 3.2 | - | - | 4. Clerks |
| 5. พนักงานบริการและผู้จำหน่ายสินค้า 5. Service workers and sell goods | 397.0 | 4.5 | 74.6 | 70.4 | 72.4 | 86.1 | 13.5 | - | 41.6 | 24.3 | 9.0 | - | 0.6 | 5. Service workers and sell goods |
| 6. ผู้ปฏิบัติงานที่มีฝีมือในด้านเกษตร ป่าไม้ และประมง 6. Skilled agricultural forest and fishery workers | 310.2 | 1.4 | 118.4 | 113.5 | 36.1 | 33.6 | 1.6 | 0.2 | 1.1 | 3.3 | 0.6 | - | 0.5 | 6. Skilled agricultural forest and fishery workers |
| 7. ช่างฝีมือ และผู้ปฏิบัติงานที่เกี่ยวข้อง และเป็นผู้ปฏิบัติงานด้านการประกอบ 7. Craft and associate professionals and assemblers | 85.2 | 2.9 | 27.1 | 27.1 | 8.8 | 12.8 | 1.4 | - | 2.9 | 1.2 | 0.8 | - | 0.3 | 7. Craft and associate professionals and assemblers |
| 8. ผู้ควบคุมเครื่องจักรโรงงานและเครื่องจักร และผู้ใช้ปฏิบัติงานด้านประกอบ 8. Plant and machine controllers and assemblers | 39.5 | 0.7 | 7.3 | 12.1 | 8.0 | 9.2 | 1.2 | - | - | 1.0 | 0.2 | - | - | 8. Plant and machine controllers and assemblers |
| 9. ผู้ประกอบอาชีพทางพื้นฐาน 9. Elementary occupations | 121.5 | 4.8 | 35.5 | 41.4 | 18.5 | 13.9 | 2.6 | - | 2.8 | 1.5 | 0.7 | - | - | 9. Elementary occupations |
| 10. คนงานซึ่งมิได้จำแนกไว้ในหมวดอื่น 10. Workers not classifiable by occupation | - | - | - | - | - | - | - | - | - | - | - | - | - | 10. Workers not classifiable by occupation |

รวมอาชีพระยะสั้น / Including Short Course Vocational

ตารางที่ 4 จำนวนผู้จ้างงานที่ แบ่งตามระดับการศึกษาที่สำเร็จ อาชีพ เพศ และเขตการปกครอง ภาคตะวันออกเฉียงเหนือ (ต่อ)
TABLE 4 EMPLOYED PERSONS BY LEVEL OF EDUCATIONAL ATTAINMENT, OCCUPATION, SEX AND AREA, NORTHEASTERN REGION (Contd.)

ไตรมาสที่ 1/2560 : Quarter 1/2017

หน่วยนับพัน : in Thousands

| อาชีพ Occupation | มัธยมศึกษาตอนต้น Upper Secondary Level | | | | อุดมศึกษา Higher Level | | | | อื่นๆ Others | ไม่ทราบ Unknown | รวม Total |
|---|---|-----------------------|-------------------------------------|--------------------------------------|---------------------------|--------------------------------|--|------------------------|-----------------|--------------------|--------------|
| | ไม่มีการศึกษา No schooling | ประถมศึกษา Primary | มัธยมศึกษาตอนต้น Lower Secondary | มัธยมศึกษาตอนต้น General/Academic | สายอาชีพ Vocational | สายวิชาชีพ Teacher Training | สายวิชาชีพ Higher Technical Education | สายวิชาชีพ Academic | | | |
| | | | | | | | | | | | |
| ยอดรวม Total | 46.8 | 1,979.5 | 1,023.6 | 782.2 | 142.3 | 0.4 | 308.4 | 192.2 | - | 0.5 | 6,502.5 |
| ชาย Male | 19.7 | 1,147.6 | 636.8 | 414.1 | 92.5 | 0.4 | 132.9 | 104.0 | - | 0.5 | 3,653.3 |
| 1. ผู้จัดการ และผู้บริหารระดับอาวุโส Managers and senior officials | 0.6 | 25.5 | 21.6 | 47.3 | 0.4 | - | 23.7 | 6.1 | - | - | 154.4 |
| 2. ผู้ประกอบการ และผู้ปฏิบัติงาน Managers and operators | - | 2.7 | 1.2 | 1.2 | 0.8 | - | 40.4 | 3.4 | - | - | 79.8 |
| 3. เจ้าหน้าที่เทคนิค และผู้ประกอบอาชีพ ที่เชี่ยวชาญในด้านต่างๆ Technicians and associate professionals | - | 2.5 | 3.4 | 4.2 | 4.7 | - | 15.7 | 6.1 | - | - | 41.9 |
| 4. เสมียน Clerks | - | 0.4 | 2.9 | 5.3 | 1.8 | - | 7.7 | 6.5 | - | - | 27.0 |
| 5. พนักงานบริการ และผู้จำหน่ายสินค้า Service workers and sell goods | 1.5 | 83.8 | 81.1 | 57.2 | 25.7 | - | 18.7 | 16.5 | - | - | 355.4 |
| 6. ผู้ปฏิบัติงานที่มี ฝีมือในด้านเกษตร ป่าไม้ และประมง Skilled agricultural forest and fishery workers | 11.0 | 556.6 | 262.6 | 160.1 | 19.9 | - | 16.3 | 20.4 | - | 0.2 | 1,706.9 |
| 7. ช่างฝีมือ และผู้ปฏิบัติงานที่เกี่ยวข้อง Craft and associate professionals | 3.5 | 192.8 | 92.9 | 46.6 | 13.0 | 0.4 | 4.6 | 30.6 | - | - | 514.1 |
| 8. ผู้ควบคุมเครื่องจักร โรงงานและเครื่องจักร และผู้ปฏิบัติงานการประกอบ และผู้ปฏิบัติงานพื้นฐาน Plant and machine controllers and assemblers | - | 85.6 | 67.4 | 40.3 | 12.5 | - | 5.3 | 11.2 | - | - | 259.1 |
| 9. ผู้ประกอบอาชีพ พื้นฐาน Elementary occupations | 3.2 | 217.7 | 103.7 | 52.0 | 13.7 | - | 0.7 | 3.3 | - | 0.3 | 514.8 |
| 10. คนงานซึ่งมี ตำแหน่งเป็นหมวดอื่น Workers not classifiable by occupation | - | - | - | - | - | - | - | - | - | - | - |

รวมอาชีพระยะสั้น
Including Short Course Vocational

ตารางที่ 4 จำนวนผู้จ้างงานที่จำแนกตามระดับการศึกษาที่สำเร็จ อาชีพ เพศ และเขตการปกครอง ภาคตะวันออกเฉียงเหนือ (ต่อ)
TABLE 4 EMPLOYED PERSONS BY LEVEL OF EDUCATIONAL ATTAINMENT, OCCUPATION, SEX AND AREA, NORTHEASTERN REGION (Contd.)

ไตรมาสที่ 1/2560 - Quarter 1/2017

เขตเทศบาลนคร NON-MUNICIPAL AREA

หน่วยนับพัน : in Thousands

| อาชีพ Occupation | รวม Total | ไม่มีการศึกษา No schooling | ต่ำกว่า ประถมศึกษา Incomplete primary | ประถมศึกษา Primary | มัธยมศึกษาตอนต้น Upper Secondary Level | | | อุดมศึกษา Higher Level | | | อื่นๆ Others | ไม่ทราบ Unknown | OCCUPATION |
|--|--------------|-------------------------------|---|-----------------------|--|---|-----------------------|---|---------------------------|------------------------|-----------------|--------------------|--|
| | | | | | ไม่มี การศึกษาระดับ ประถมศึกษา No schooling | ต่ำกว่า ประถมศึกษา Incomplete primary | ประถมศึกษา Primary | มัธยมศึกษา ตอนต้น Lower Secondary | สามัญ General/Academic | สายอาชีพ Vocational | | | |
| หญิง Female | 2,949.2 | 27.1 | 817.0 | 831.9 | 386.9 | 368.1 | 49.7 | 175.5 | 88.3 | 104.8 | - | - | FEMALE |
| 1. ผู้จัดการ ข้าราชการระดับอาวุโส และผู้บริหารระดับสูง 1. Managers, senior officials and Legislators | 36.7 | - | 1.4 | 6.5 | 4.8 | 8.7 | - | 11.1 | 4.1 | 0.2 | - | - | 1. managers, senior officials and Legislators |
| 2. ผู้ประกอบวิชาชีพชั้นกลาง 2. Professionals | 164.1 | - | 0.7 | 2.9 | 2.1 | 1.3 | 1.0 | 57.7 | 14.8 | 83.7 | - | - | 2. Professionals |
| 3. เจ้าหน้าที่เทคนิคและผู้ประกอบวิชาชีพ ที่เกี่ยวข้องกันต่างๆ 3. Technicians and associate professionals | 57.4 | - | 2.0 | 2.1 | 2.4 | 5.8 | 3.2 | 23.4 | 12.7 | 5.7 | - | - | 3. Technicians and associate professionals |
| 4. เสมียน 4. Clerks | 66.8 | - | 0.6 | 2.3 | 6.1 | 9.4 | 4.2 | 32.1 | 9.8 | 2.4 | - | - | 4. Clerks |
| 5. พนักงานบริการและผู้จำหน่ายสินค้า 5. Service workers and sell goods | 553.9 | 2.8 | 118.3 | 119.1 | 96.8 | 127.2 | 21.1 | 32.6 | 24.6 | 11.5 | - | - | 5. Service workers and sell goods |
| 6. ผู้ปฏิบัติงานที่มีฝีมือในด้านการเกษตร ป่านไม้ และประมง 6. Skilled agricultural forest and fishery workers | 1,279.4 | 14.6 | 499.6 | 459.3 | 152.4 | 117.9 | 10.0 | 13.2 | 11.5 | 0.9 | - | - | 6. Skilled agricultural forest and fishery workers |
| 7. ช่างฝีมือ และผู้ปฏิบัติงานที่เกี่ยวข้อง และเป็นผู้ปฏิบัติงานประกอบ 7. Craft and associate professionals and assemblers | 230.7 | 3.1 | 89.7 | 60.3 | 33.5 | 37.4 | - | 3.1 | 3.3 | 0.4 | - | - | 7. Craft and associate professionals and assemblers |
| 8. ผู้ควบคุมเครื่องจักรโรงงานและเครื่องจักร และผู้ปฏิบัติงานด้านการประกอบ 8. Plant and machine controllers and assemblers | 119.3 | - | 4.7 | 41.2 | 34.1 | 27.7 | 2.9 | 2.2 | 6.5 | - | - | - | 8. Plant and machine controllers and assemblers |
| 9. ผู้ประกอบอาชีพทางพื้นฐาน 9. Elementary occupations | 341.0 | 6.6 | 100.1 | 138.3 | 54.7 | 32.8 | 7.3 | 0.1 | 1.0 | - | - | - | 9. Elementary occupations |
| 10. คนงานซึ่งมิได้จำแนกไว้ในหมวดอื่น 10. Workers not classifiable by occupation | - | - | - | - | - | - | - | - | - | - | - | - | 10. Workers not classifiable by occupation |

√ รวมอาชีพระยะสั้น √ Including Short Course Vocational

ตารางที่ 5 จำนวนผู้จ้างงานที่จ้างตามระดับการศึกษาที่สำเร็จ อุตสาหกรรม ภาคตะวันออกเฉียงเหนือ

TABLE 5 EMPLOYED PERSONS BY LEVEL OF EDUCATIONAL ATTAINMENT, INDUSTRY, NORTHEASTERN REGION

| อุตสาหกรรม Industry | รวม Total | ไม่มี การศึกษา No schooling | ต่ำกว่า ประถมศึกษา Incomplete primary | ประถมศึกษา Primary | มัธยมศึกษาตอนต้น Upper Secondary Level | | | | อุดมศึกษา Higher Level | | | | อื่นๆ Others | ไม่ทราบ Unknown | INDUSTRY |
|--|----------------|--------------------------------------|--|-----------------------|--|-------------------------------|----------------------------------|---|---|---|---|---|-----------------|---|----------|
| | | | | | มัธยมศึกษา ตอนต้น Lower Secondary | สามัญ General/ Academic | สาขาวิชา- ศึกษา Vocational | สาขาวิชา- การศึกษ Teacher Training | สาขาวิชา- การศึกษ Teacher Training | สาขาวิชา- การศึกษ Teacher Training | สาขาวิชา- การศึกษ Teacher Training | สาขาวิชา- การศึกษ Teacher Training | | | |
| | | | | | | | | | | | | | | | |
| อุตสาหกรรม | 9,146.8 | 70.3 | 2,465.3 | 2,599.1 | 1,406.4 | 1,168.8 | 218.0 | 0.6 | 622.0 | 347.7 | 244.8 | 0.1 | 3.8 | TOTAL | |
| 1. เกษตรกรรม การปศุสัตว์ และการประมง | 4,158.5 | 39.0 | 1,593.9 | 1,438.9 | 572.7 | 374.2 | 45.9 | 0.2 | 35.8 | 45.5 | 11.3 | - | - | 1.1. 1. Agriculture, forestry and fishing | |
| 2. การทำเหมืองแร่ และพลังงาน | 11.2 | - | 3.8 | 3.1 | 3.6 | 0.1 | 0.4 | - | 0.1 | 0.1 | - | - | - | - 2. Mining and quarrying | |
| 3. การผลิต | 908.8 | 10.7 | 213.1 | 272.2 | 172.0 | 139.0 | 26.4 | - | 39.4 | 32.8 | 2.1 | - | - | 1.2 3. Manufacturing | |
| 4. ไฟฟ้า ก๊าซ ไอน้ำ และระบบปรับอากาศ | 14.4 | - | 0.3 | 1.1 | 0.5 | 2.9 | 0.2 | - | 4.3 | 5.2 | - | - | - | - 4. Electricity, gas, steam and air conditioning supply | |
| 5. การจัดการน้ำ การจัดการและบำบัดน้ำเสีย ของเสีย และสิ่งมีพิษ | 25.9 | - | 1.9 | 4.1 | 1.8 | 6.0 | 2.8 | 0.4 | 7.3 | 1.7 | - | - | - | - 5. Water supply; sewerage, waste management and remediation activities | |
| 6. การก่อสร้าง | 692.4 | 4.5 | 169.4 | 295.6 | 131.1 | 56.5 | 11.5 | - | 10.1 | 13.6 | 0.1 | - | - | - 6. Construction | |
| 7. การขนส่ง และการขุดเจาะ การซ่อมแซมรถ | 1,368.3 | 7.5 | 261.7 | 289.0 | 257.6 | 262.9 | 63.8 | - | 111.7 | 98.4 | 14.8 | - | - | 0.8 7. Wholesale and retail trade; repair of motor vehicles and motorcycles | |
| 8. การขนส่ง และยานพาหนะ | 146.7 | 0.1 | 30.4 | 34.2 | 34.6 | 23.7 | 8.7 | - | 3.8 | 10.6 | 0.6 | - | - | - 8. Transportation and storage | |
| 9. ที่พักแรมและบริการด้านอาหาร | 432.7 | 4.5 | 81.4 | 102.6 | 94.5 | 84.8 | 16.5 | - | 25.6 | 19.8 | 3.0 | - | - | - 9. Accommodation and food service activities | |
| 10. ข้อมูลข่าวสารและการสื่อสาร | 15.7 | - | 0.4 | 0.2 | 1.3 | 2.7 | 0.2 | - | 8.1 | 2.4 | 0.4 | - | - | - 10. Information and communication | |
| 11. กิจกรรมทางการเงินและการประกันภัย | 62.3 | - | 3.9 | 2.4 | 6.3 | 4.4 | 1.8 | - | 33.2 | 9.0 | 1.2 | - | - | - 11. Financial and insurance activities | |
| 12. กิจกรรมอสังหาริมทรัพย์ | 8.9 | - | 2.4 | 0.5 | 0.2 | 0.9 | 0.3 | - | 2.8 | 0.5 | 1.3 | - | - | - 12. Real estate activities | |
| 13. กิจกรรมวิชาชีพ วิทยาศาสตร์ และเทคโนโลยี | 19.2 | - | 0.3 | 1.0 | 1.0 | 1.8 | 1.8 | - | 8.5 | 4.7 | 0.3 | - | - | - 13. Professional, scientific and technical activities | |
| 14. กิจกรรมการบริการและการบริการสนับสนุน | 35.2 | 1.3 | 3.7 | 10.0 | 3.8 | 9.4 | 0.5 | - | 3.1 | 2.4 | 1.0 | - | - | - 14. Administrative and support service activities | |
| 15. การบริหารราชการ การป้องกันประเทศ การรับใช้สังคม | 456.9 | 0.1 | 32.4 | 47.2 | 40.8 | 96.0 | 20.5 | - | 157.1 | 40.2 | 22.4 | 0.1 | - | 0.2 15. Public administration and defence; compulsory social security | |
| 16. การศึกษา | 346.8 | - | 6.3 | 11.8 | 11.6 | 16.0 | 1.2 | - | 118.9 | 14.2 | 166.2 | - | - | 0.6 16. Education | |
| 17. กิจกรรมด้านสุขภาพและงานสังคมสงเคราะห์ | 166.7 | - | 3.9 | 8.3 | 15.5 | 35.2 | 5.0 | - | 40.8 | 40.0 | 18.2 | - | - | - 17. Human health and social work activities | |
| 18. ศิลปะ ความบันเทิง และนันทนาการ | 36.6 | - | 5.3 | 14.4 | 5.7 | 7.7 | 0.3 | - | 2.2 | 1.1 | 0.1 | - | - | - 18. Arts, entertainment and recreation | |
| 19. กิจกรรมบริการด้านอื่น ๆ | 208.2 | 2.3 | 40.3 | 51.4 | 45.7 | 42.4 | 9.6 | - | 9.4 | 5.3 | 1.8 | - | - | - 19. Other service activities | |
| 20. กิจกรรมการจ้างงานในครัวเรือนส่วนบุคคล การผลิตสินค้าและบริการที่ซื้อเพื่อใช้ในครัวเรือน | 31.8 | 0.2 | 10.7 | 11.3 | 6.2 | 2.3 | 0.8 | - | - | 0.4 | - | - | - | - 20. Activities of households as employers; undifferentiated goods and services-producing activities of households for own use | |
| 21. กิจกรรมขององค์การระหว่างประเทศ | - | - | - | - | - | - | - | - | - | - | - | - | - | - 21. Activities of extraterritorial organizations and bodies | |
| 22. ไม่ทราบ | - | - | - | - | - | - | - | - | - | - | - | - | - | - 22. Unknown | |

รวมข้อควรระวัง / Including Short Course Vocational

ตารางที่ 5 จำนวนผู้จ้างทำ งานตามระดับการศึกษาที่เสร็จ อุตสาหกรรม และเพศ ภาคตะวันออกเฉียงเหนือ

TABLE 5 EMPLOYED PERSONS BY LEVEL OF EDUCATIONAL ATTAINMENT, INDUSTRY AND SEX, NORTHEASTERN REGION

| อุตสาหกรรม Industry | รวม Total | ไม่ ไป ศึกษา No schooling | ต่ำกว่า ประถมศึกษา Incomplete primary | ประถมศึกษา Primary | ระดับศึกษานานาชาติ Upper-Secondary Level | | | | อุดมศึกษา Higher Level | | | | อื่นๆ Others | ไม่ทราบ Unknown | INDUSTRY |
|--|--------------|---------------------------------------|--|-----------------------|---|---|----------------------------------|---|---|------------------------------------|--|---|-----------------|---|----------|
| | | | | | มัธยมศึกษา ตอนต้น Lower Secondary | มัธยมศึกษา ตอนปลาย General/ Academic | สายอาชีพ- ศึกษา Vocational | สายอาชีพ- การฝึก อาชีพ Teacher Training | สายอาชีพ- การฝึก อาชีพ Teacher Training | สายอาชีพ Technical Education | สายอาชีพ Higher Technical Education | สายอาชีพ- การฝึก อาชีพ Teacher Training | | | |
| | | | | | | | | | | | | | | | |
| ชาย | 5,091.6 | 28.9 | 1,381.0 | 1,497.3 | 868.8 | 624.7 | 139.9 | 0.4 | 283.8 | 185.3 | 80.0 | 0.1 | 1.6 | MALE | |
| 1. เกษตรกรรม การป้อนไม้ และการประมง | 2,397.5 | 16.8 | 914.8 | 794.8 | 358.5 | 217.0 | 34.2 | - | 21.1 | 30.9 | 9.8 | - | 0.5 | 1. Agriculture, forestry and fishing | |
| 2. การทำเหมืองแร่ และขุดหิน | 10.2 | - | 3.2 | 3.0 | 3.6 | 0.1 | 0.4 | - | 0.1 | - | - | - | - | 2. Mining and quarrying | |
| 3. การผลิต | 400.6 | 3.0 | 84.9 | 131.5 | 79.7 | 48.0 | 17.6 | - | 16.2 | 18.5 | 0.7 | - | 0.6 | 3. Manufacturing | |
| 4. ไฟฟ้า ก๊าซ และระบบปรับอากาศ | 12.3 | - | 0.3 | 0.8 | 0.5 | 2.9 | 0.2 | - | 3.0 | 4.7 | - | - | - | 4. Electricity, gas, steam and air conditioning supply | |
| 5. การจัดหา การจัดการ และการบำบัดน้ำเสีย ของเสีย และสิ่งไม่บริสุทธิ์ | 18.6 | - | 1.7 | 2.6 | 1.8 | 2.5 | 2.5 | 0.4 | 6.3 | 0.8 | - | - | - | 5. Water supply, sewerage, waste management and remediation activities | |
| 6. การก่อสร้าง | 595.9 | 3.9 | 144.0 | 248.9 | 116.8 | 51.0 | 11.3 | - | 8.0 | 11.9 | 0.1 | - | - | 6. Construction | |
| 7. การขนส่ง และการขนส่งสินค้า การซ่อมยานยนต์ | 697.5 | 2.1 | 117.7 | 155.2 | 127.8 | 127.8 | 35.9 | - | 42.9 | 51.3 | 6.7 | - | 0.2 | 7. Wholesale and retail trade; repair of motor vehicles and motorcycles | |
| 8. การขนส่ง และอสังหาริมทรัพย์ | 133.6 | 0.1 | 27.9 | 33.5 | 31.3 | 22.5 | 7.2 | - | 2.7 | 7.9 | 0.4 | - | - | 8. Transportation and storage | |
| 9. ที่พักแรม และการบริการอาหาร | 133.9 | 0.7 | 22.3 | 27.9 | 32.9 | 23.8 | 5.4 | - | 11.6 | 8.5 | 0.9 | - | - | 9. Accommodation and food service activities | |
| 10. ข้อมูล การสื่อสาร และการสื่อสาร | 7.5 | - | 0.3 | 0.2 | 0.6 | 0.3 | 0.1 | - | 5.5 | 2.3 | 0.4 | - | - | 10. Information and communication | |
| 11. กิจกรรมทางการเงินและการประกันภัย | 26.3 | - | 2.2 | 1.7 | 1.8 | 3.1 | 0.2 | - | 11.8 | 4.3 | 1.1 | - | - | 11. Financial and insurance activities | |
| 12. กิจกรรมอสังหาริมทรัพย์ | 3.9 | - | 1.9 | 0.1 | 0.2 | 0.2 | 0.2 | - | 0.6 | 0.4 | 0.4 | - | - | 12. Real estate activities | |
| 13. กิจกรรมวิชาชีพ วิทยาศาสตร์ และเทคโนโลยี | 11.4 | - | 0.2 | 0.5 | 0.7 | 1.5 | 1.6 | - | 4.6 | 2.1 | 0.3 | - | - | 13. Professional, scientific and technical activities | |
| 14. กิจกรรมการบริการและการบริการส่วนบุคคล | 20.9 | 0.5 | 2.2 | 7.4 | 3.5 | 4.7 | 0.2 | - | 0.8 | 1.0 | 0.7 | - | - | 14. Administrative and support service activities | |
| 15. การบริการอาหาร การพักผ่อนและบันเทิง | 313.0 | - | 29.1 | 38.1 | 35.6 | 77.5 | 17.5 | - | 82.5 | 25.7 | 6.7 | 0.1 | 0.2 | 15. Public administration and defence; compulsory social security | |
| 16. การศึกษา | 134.8 | - | 3.3 | 5.3 | 6.6 | 10.6 | 0.8 | - | 50.9 | 6.3 | 51.0 | - | - | 16. Education | |
| 17. กิจกรรมด้านสุขภาพและการขนส่งสาธารณะ | 41.6 | - | 1.0 | 2.1 | 10.4 | 10.2 | 2.0 | - | 9.9 | 5.7 | 0.4 | - | - | 17. Human health and social work activities | |
| 18. ศิลปะ ความบันเทิง และนันทนาการ | 18.4 | - | 2.7 | 7.9 | 3.3 | 2.1 | 0.3 | - | 1.7 | 0.5 | - | - | - | 18. Arts, entertainment and recreation | |
| 19. กิจกรรมการก่อสร้างอื่น ๆ | 104.1 | 1.8 | 18.9 | 30.0 | 24.3 | 18.9 | 3.5 | - | 3.3 | 3.1 | 0.3 | - | - | 19. Other service activities | |
| 20. กิจกรรมการจ้างงานในครัวเรือนส่วนบุคคล การผลิตภัณฑ์และบริการที่ซื้อแล้วแต่ยังไม่ได้รับเงิน 21. กิจกรรมขององค์กรระหว่างประเทศ 22. ไม่ทราบ | 7.7 | - | 2.6 | 3.6 | 1.6 | - | - | - | - | - | - | - | - | 20. Activities of households as employers; undifferentiated goods and services-producing activities of households for own use 21. Activities of extraterritorial organizations and bodies 22. Unknown | |
| หญิง | 4,053.2 | 41.4 | 1,084.2 | 1,101.9 | 537.6 | 544.1 | 78.1 | 0.2 | 338.2 | 162.4 | 164.8 | - | 2.2 | FEMALE | |
| 1. เกษตรกรรม การป้อนไม้ และการประมง | 1,761.0 | 22.2 | 679.1 | 644.1 | 214.2 | 157.2 | 12.7 | - | 14.7 | 14.6 | 1.5 | - | 0.5 | 1. Agriculture, forestry and fishing | |
| 2. การทำเหมืองแร่ และขุดหิน | 1.0 | - | 0.6 | 0.2 | 0.1 | - | - | - | - | 0.1 | - | - | - | 2. Mining and quarrying | |
| 3. การผลิต | 508.1 | 7.7 | 128.2 | 140.7 | 92.3 | 91.0 | 8.8 | - | 23.2 | 14.3 | 1.4 | - | 0.6 | 3. Manufacturing | |
| 4. ไฟฟ้า ก๊าซ และระบบปรับอากาศ | 2.1 | - | - | 0.3 | - | - | - | - | 1.4 | 0.5 | - | - | - | 4. Electricity, gas, steam and air conditioning supply | |
| 5. การจัดหา การจัดการ และการบำบัดน้ำเสีย ของเสีย และสิ่งไม่บริสุทธิ์ | 7.2 | - | 0.2 | 1.5 | - | 3.5 | 0.3 | - | 1.0 | 0.8 | - | - | - | 5. Water supply, sewerage, waste management and remediation activities | |
| 6. การก่อสร้าง | 96.5 | 0.6 | 25.4 | 46.7 | 14.3 | 5.5 | 0.2 | - | 2.1 | 1.7 | - | - | - | 6. Construction | |
| 7. การขนส่ง และการขนส่งสินค้า การซ่อมยานยนต์ | 670.8 | 5.4 | 144.0 | 131.5 | 102.4 | 135.1 | 28.0 | - | 68.8 | 47.1 | 8.1 | - | 0.6 | 7. Wholesale and retail trade; repair of motor vehicles and motorcycles | |
| 8. การขนส่ง และอสังหาริมทรัพย์ | 13.1 | - | 2.4 | 0.8 | 3.3 | 1.2 | 1.6 | - | 1.0 | 2.7 | 0.1 | - | - | 8. Transportation and storage | |
| 9. ที่พักแรม และการบริการอาหาร | 298.6 | 3.8 | 59.1 | 74.8 | 61.7 | 61.0 | 11.2 | - | 13.9 | 11.3 | 2.1 | - | - | 9. Accommodation and food service activities | |
| 10. ข้อมูล การสื่อสาร และการสื่อสาร | 6.1 | - | 0.1 | 0.7 | 0.7 | 2.5 | 0.1 | - | 2.6 | 0.2 | - | - | - | 10. Information and communication | |
| 11. กิจกรรมทางการเงินและการประกันภัย | 36.0 | - | 1.7 | 0.7 | 4.5 | 1.3 | 1.6 | - | 21.4 | 4.7 | 0.1 | - | - | 11. Financial and insurance activities | |
| 12. กิจกรรมอสังหาริมทรัพย์ | 5.0 | - | 0.4 | 0.4 | 0.4 | 0.7 | 0.1 | - | 2.0 | 0.5 | 0.9 | - | - | 12. Real estate activities | |
| 13. กิจกรรมวิชาชีพ วิทยาศาสตร์ และเทคโนโลยี | 7.9 | - | 0.1 | 0.5 | 0.3 | 0.2 | 0.2 | - | 3.9 | 2.6 | 0.1 | - | - | 13. Professional, scientific and technical activities | |
| 14. กิจกรรมการบริการและการบริการส่วนบุคคล | 14.3 | 0.8 | 1.5 | 2.6 | 0.3 | 4.7 | 0.3 | - | 2.3 | 1.4 | 0.4 | - | - | 14. Administrative and support service activities | |
| 15. การบริการอาหาร การพักผ่อนและบันเทิง | 143.9 | 0.1 | 3.4 | 9.0 | 5.1 | 18.5 | 3.0 | - | 74.6 | 14.5 | 15.6 | - | - | 15. Public administration and defence; compulsory social security | |
| 16. การศึกษา | 212.0 | - | 3.0 | 6.6 | 5.0 | 5.4 | 0.4 | - | 68.0 | 7.9 | 115.2 | - | 0.6 | 16. Education | |
| 17. กิจกรรมด้านสุขภาพและการขนส่งสาธารณะ | 125.1 | - | 2.8 | 6.2 | 5.1 | 25.0 | 3.1 | - | 30.8 | 34.3 | 17.8 | - | - | 17. Human health and social work activities | |
| 18. ศิลปะ ความบันเทิง และนันทนาการ | 18.2 | - | 2.7 | 6.4 | 2.4 | 5.6 | 0.6 | - | 0.5 | 0.6 | 0.1 | - | - | 18. Arts, entertainment and recreation | |
| 19. กิจกรรมการจ้างงานอื่น ๆ | 104.1 | 0.5 | 21.4 | 21.4 | 21.4 | 23.4 | 6.1 | - | 6.0 | 2.3 | 1.5 | - | - | 19. Other service activities | |
| 20. กิจกรรมการจ้างงานในครัวเรือนส่วนบุคคล การผลิตภัณฑ์และบริการที่ซื้อแล้วแต่ยังไม่ได้รับเงิน 21. กิจกรรมขององค์กรระหว่างประเทศ 22. ไม่ทราบ | 24.1 | 0.2 | 8.1 | 7.7 | 4.6 | 2.3 | 0.8 | - | - | 0.4 | - | - | - | 20. Activities of households as employers; undifferentiated goods and services-producing activities of households for own use 21. Activities of extraterritorial organizations and bodies 22. Unknown | |

รวมอาชีพระยะสั้น / Including Short Course Vocational

ตารางที่ 5 จำนวนผู้จ้างงาน จำแนกตามชั้นการศึกษาที่สำเร็จ อุตสาหกรรม เพศ และเขตภาค(โครงง ภาคตะวันออกเฉียงเหนือ (ต่อ)
TABLE 5 EMPLOYED PERSONS BY LEVEL OF EDUCATIONAL ATTAINMENT, INDUSTRY, SEX AND AREA, NORTHEASTERN REGION (Contd.)

| อุตสาหกรรม Industry | มัธยมศึกษาตอนต้น Upper Secondary Level | | | | | | | | | | อุดมศึกษา Higher Level | | | | รวม Total | ไม่ มีการศึกษา No schooling | จำนวน Total | อุตสาหกรรม Industry | | |
|---|---|-------------|----------------|--|-----------------------|----------------|--|----------------|--|----------------|---------------------------------|----------------|---|----------------|--------------|---|----------------|------------------------|-----------------|--------------------|
| | รวม Total | ชาย Male | หญิง Female | ไม่รู้ ผล ไม่รู้ ผล ไม่รู้ ผล | ประถมศึกษา Primary | | มัธยมศึกษา ตอนต้น Lower Secondary | | มัธยมศึกษา ตอนต้น General/ Academic | | สายวิชา- ศึกษา Vocational | | สายวิชา- การศึกษา Teacher Training | | | | | | อื่นๆ Others | ไม่ทราบ Unknown |
| | | | | | จำนวน จำนวน | จำนวน จำนวน | จำนวน จำนวน | จำนวน จำนวน | จำนวน จำนวน | จำนวน จำนวน | จำนวน จำนวน | จำนวน จำนวน | จำนวน จำนวน | จำนวน จำนวน | | | | | | |
| | | | | | | | | | | | | | | | | | | | | |
| อุตสาหกรรม ชาย | 2,644.3 | 1,438.3 | 478.4 | 23.5 | 591.4 | 619.7 | 382.8 | 386.6 | 75.7 | 0.2 | 313.6 | 155.5 | 92.0 | 0.1 | 3.3 | TOTAL | | | | |
| 1. เกษตรกรรม การปศุสัตว์ และการประมง | 1.2 | 1.2 | 0.0 | 0.0 | 0.0 | 0.0 | 0.0 | 0.0 | 0.0 | 0.0 | 0.0 | 0.0 | 0.0 | 0.0 | 0.0 | 1. Agriculture, forestry and fishing | | | | |
| 2. การทำเหมืองแร่ และพลังงาน | 1.2 | 1.2 | 0.0 | 0.0 | 0.0 | 0.0 | 0.0 | 0.0 | 0.0 | 0.0 | 0.0 | 0.0 | 0.0 | 0.0 | 0.0 | 2. Mining and quarrying | | | | |
| 3. การผลิต | 118.6 | 1.3 | 23.1 | 1.3 | 30.3 | 30.3 | 24.4 | 19.3 | 4.6 | - | 6.6 | 8.0 | 0.5 | 0.6 | 0.6 | 3. Manufacturing | | | | |
| 4. ไฟฟ้า ก๊าซ ไนโตรเจน ปุ๋ยเคมี และการสื่อสาร | 6.0 | 6.0 | - | 0.5 | 0.5 | 0.5 | 0.1 | 0.3 | 0.2 | - | 2.8 | 2.1 | - | - | - | 4. Electricity, gas, steam and air conditioning supply | | | | |
| 5. การจัดการน้ำ การจัดการและกรบนำน้ำเสีย ของเสีย และสิ่งปฏิกูล | 9.9 | 9.9 | - | 0.1 | 0.1 | 1.0 | 0.8 | 1.5 | 0.3 | - | 5.4 | 0.8 | - | - | - | 5. Water supply, sewerage, waste management and remediation activities | | | | |
| 6. การก่อสร้าง | 158.5 | 1.8 | 35.0 | 1.8 | 60.2 | 60.2 | 33.7 | 13.4 | 3.7 | - | 7.4 | 3.3 | 0.1 | - | - | 6. Construction | | | | |
| 7. การขนส่ง และการขุดเจาะ การซ่อมยานยนต์ | 271.9 | 0.9 | 39.1 | 0.9 | 44.5 | 44.5 | 57.5 | 59.6 | 12.8 | - | 28.8 | 26.3 | 2.2 | - | 0.2 | 7. Wholesale and retail trade; repair of motor vehicles and motorcycles | | | | |
| 8. การขนส่ง และสถานที่เก็บสินค้า | 44.6 | 0.1 | 10.3 | 0.1 | 11.6 | 11.6 | 8.2 | 5.8 | 1.7 | - | 2.6 | 4.0 | 0.4 | - | - | 8. Transportation and storage | | | | |
| 9. ที่พักแรมและบริการด้านอาหาร | 70.1 | 0.5 | 8.7 | 0.5 | 13.4 | 13.4 | 17.3 | 15.6 | 3.0 | - | 6.1 | 4.7 | 0.9 | - | - | 9. Accommodation and food service activities | | | | |
| 10. ซ้ำข้อมูลและการสื่อสาร | 4.8 | - | 0.1 | - | 0.6 | 0.6 | 0.6 | 0.3 | 0.1 | - | 2.4 | 1.0 | 0.4 | - | - | 10. Information and communication | | | | |
| 11. กิจกรรมทางธุรกิจและการประกอบอาชีพ | 13.5 | - | 0.5 | - | 0.8 | 0.7 | 1.8 | 0.2 | 0.2 | - | 7.0 | 2.1 | 0.2 | - | - | 11. Financial and insurance activities | | | | |
| 12. กิจกรรมอสังหาริมทรัพย์ | 2.6 | - | 0.7 | - | 0.1 | 0.2 | 0.2 | 0.2 | 0.2 | - | 0.9 | 0.4 | 0.4 | - | - | 12. Real estate activities | | | | |
| 13. กิจกรรมการวิจัยและพัฒนา และเทคโนโลยี | 8.8 | - | 0.2 | - | 0.5 | 0.7 | 0.7 | 0.7 | 0.1 | - | 4.3 | 2.1 | 0.3 | - | - | 13. Professional, scientific and technical activities | | | | |
| 14. กิจกรรมการบริการและการบริการสนับสนุน | 9.6 | 0.5 | 1.5 | 0.5 | 2.3 | 2.3 | 2.6 | 2.2 | 0.2 | - | 0.2 | 0.1 | - | - | - | 14. Administrative and support service activities | | | | |
| 15. การบริหารราชการ การป้องกันประเทศ การประมง | 118.8 | - | 8.7 | - | 9.0 | 11.7 | 23.1 | 8.0 | 8.0 | - | 44.0 | 10.1 | 4.0 | 0.1 | 0.2 | 15. Public administration and defence; compulsory social security | | | | |
| 16. การศึกษา | 51.4 | - | 1.9 | - | 2.9 | 1.5 | 4.7 | 0.6 | 0.6 | - | 16.7 | 2.9 | 20.2 | - | - | 16. Education | | | | |
| 17. กิจกรรมด้านสุขภาพและงานสังคมสงเคราะห์ | 21.4 | - | 0.1 | - | 0.8 | 2.4 | 5.1 | 1.7 | 1.7 | - | 7.2 | 3.7 | 0.4 | - | - | 17. Human health and social work activities | | | | |
| 18. ศิลปะ ความบันเทิง และนันทนาการ | 6.7 | - | 1.0 | - | 1.7 | 1.0 | 1.6 | 0.3 | 0.3 | - | 0.9 | 0.3 | - | - | - | 18. Arts, entertainment and recreation | | | | |
| 19. กิจกรรมบริการด้านอื่น ๆ | 39.8 | 0.2 | 5.4 | 0.2 | 7.4 | 9.2 | 11.4 | 1.4 | 1.4 | - | 2.3 | 2.2 | 0.3 | - | - | 19. Other service activities | | | | |
| 20. กิจกรรมการจ้างงานในครัวเรือนส่วนบุคคล การผลิตสินค้าและบริการที่ใช้เพื่อใช้ในครัวเรือน | 1.7 | - | 1.0 | - | 0.5 | 0.2 | - | - | - | - | - | - | - | - | - | 20. Activities of households as employers; undifferentiated goods and services-producing activities of households for own use | | | | |
| 21. กิจกรรมขององค์การระหว่างประเทศ | - | - | - | - | - | - | - | - | - | - | - | - | - | - | - | 21. Activities of extraterritorial organizations and bodies | | | | |
| 22. ไม่ทราบ | - | - | - | - | - | - | - | - | - | - | - | - | - | - | - | 22. Unknown | | | | |

รวมอาชีพอื่น ๆ / Including Short Course Vocational

ตารางที่ 5 จำนวนผู้จ้างทำ งานตามขั้นการศึกษาที่สำเร็จอุตสาหกรรม เขต และเขตภาคกลาง ภาคตะวันออกเฉียงเหนือ (ต่อ)

TABLE 5 EMPLOYED PERSONS BY LEVEL OF EDUCATIONAL ATTAINMENT, INDUSTRY, SEX AND AREA, NORTHEASTERN REGION (Contd.)

| อุตสาหกรรม | รวม | ไม่มี การศึกษา | ต่ำกว่า ประถมศึกษา primary | ประถมศึกษา Primary | มัธยมศึกษาตอนต้น | | | | มัธยมศึกษาตอนปลาย | | | | อื่นๆ Others | ไม่ทราบ Unknown | INDUSTRY |
|---|---------|-------------------|----------------------------------|-----------------------|--|--|-----------------------------------|---|---|----------------------------------|--|--|-----------------|--|----------|
| | | | | | มัธยมศึกษา ตอนต้น Lower Secondary | มัธยมศึกษา ตอนต้น General/ Academic | มัธยมศึกษา ศึกษา Vocational | สาขาวิชา การศึกษา Teacher Training | สาขาวิชา การศึกษา Teacher Training | สาขาวิชา การศึกษา Academic | สาขาวิชา การศึกษา Higher Technical Education | | | | |
| | | | | | | | | | | | | สาขาวิชา การศึกษา General/ Academic | | | |
| หญิง | 1,206.0 | 14.3 | 267.3 | 270.0 | 150.8 | 176.0 | 28.4 | 0.2 | 162.7 | 74.2 | 60.0 | - | 2.2 | FEMALE | |
| 1. เกษตรกรรม การปศุสัตว์ และการประมง | 337.0 | 3.2 | 126.4 | 125.1 | 39.0 | 35.5 | 2.0 | 0.2 | 1.4 | 3.1 | 0.6 | - | 0.5 | 1. Agriculture, forestry and fishing | |
| 2. การทำเหมืองแร่ และหิน | 0.2 | - | - | - | 0.1 | - | - | - | - | 0.1 | - | - | - | 2. Mining and quarrying | |
| 3. การผลิต | 133.6 | 3.5 | 34.8 | 35.4 | 18.8 | 22.4 | 5.0 | - | 8.0 | 4.6 | 0.7 | - | 0.6 | 3. Manufacturing | |
| 4. ไฟฟ้า ก๊าซ ไนโตรเจน ปุ๋ยเคมี | 2.1 | - | - | 0.3 | - | - | - | - | 1.4 | 0.5 | - | - | - | 4. Electricity, gas, steam and air conditioning supply | |
| 5. การจัดหา การจัดการและการบำบัดน้ำเสีย ของเสีย และสิ่งปฏิกูล | 3.3 | - | 0.2 | 0.4 | - | 0.9 | - | - | 1.0 | 0.8 | - | - | - | 5. Water supply, sewerage, waste management and remediation activities | |
| 6. การก่อสร้าง | 25.7 | - | 7.6 | 10.5 | 2.9 | 1.7 | 0.2 | - | 2.1 | 0.8 | - | - | - | 6. Construction | |
| 7. การขนส่ง และการขนส่ง การต่ออากาศยาน | 270.5 | 3.8 | 51.8 | 43.2 | 44.4 | 50.1 | 10.7 | - | 39.4 | 22.8 | 3.8 | - | 0.6 | 7. Wholesale and retail trade; repair of motor vehicles and motorcycles | |
| 8. การขนส่ง และสถานที่เก็บสินค้า | 4.7 | - | - | 0.7 | 0.3 | 1.0 | 0.4 | - | 1.0 | 1.3 | 0.1 | - | - | 8. Transportation and storage | |
| 9. ที่พักแรมและบริการด้านอาหาร | 129.2 | 2.2 | 26.0 | 28.2 | 24.4 | 27.3 | 4.7 | - | 8.7 | 5.7 | 2.1 | - | - | 9. Accommodation and food service activities | |
| 10. ซ้ำข้อมูลแล้วแต่การสื่อสาร | 2.2 | - | 0.1 | - | - | 0.2 | 0.1 | - | 1.6 | 0.2 | - | - | - | 10. Information and communication | |
| 11. กิจกรรมทางการเงินและการประกันภัย | 13.4 | - | 0.5 | 0.2 | 0.9 | 1.2 | 0.2 | - | 8.6 | 1.8 | 0.1 | - | - | 11. Financial and insurance activities | |
| 12. กิจกรรมอสังหาริมทรัพย์ | 4.6 | - | 0.4 | 0.4 | - | 0.3 | 0.1 | - | 2.0 | 0.5 | 0.9 | - | - | 12. Real estate activities | |
| 13. กิจกรรมทางวิชาชีพ วิทยาศาสตร์ และเทคโนโลยี | 3.9 | - | 0.1 | 0.5 | 0.3 | 0.1 | 0.2 | - | 1.4 | 1.3 | 0.1 | - | - | 13. Professional, scientific and technical activities | |
| 14. กิจกรรมการบริการและการสนับสนุน | 8.8 | 0.8 | 0.8 | 0.9 | 0.3 | 2.4 | 0.3 | - | 2.2 | 0.7 | 0.4 | - | - | 14. Administrative and support service activities | |
| 15. การบริหารราชการ การป้องกันประเทศ การประมงสัตว์ | 62.1 | 0.1 | 2.3 | 2.6 | 1.1 | 7.0 | 1.6 | - | 33.7 | 8.9 | 4.8 | - | - | 15. Public administration and defence; compulsory social security | |
| 16. การศึกษา | 81.0 | - | 0.8 | 3.0 | 1.2 | 2.4 | 0.4 | - | 30.9 | 1.9 | 39.7 | - | 0.6 | 16. Education | |
| 17. กิจกรรมด้านสุขภาพและงานสังคมสงเคราะห์ | 56.5 | - | 1.4 | 2.9 | 2.8 | 10.9 | 1.3 | - | 15.6 | 16.6 | 5.1 | - | - | 17. Human health and social work activities | |
| 18. ศิลปะ วัฒนธรรม กีฬา และนันทนาการ | 6.1 | - | 1.0 | 2.1 | 1.1 | 0.8 | - | - | 0.5 | 0.6 | 0.1 | - | - | 18. Arts, entertainment and recreation | |
| 19. กิจกรรมบริการด้านอื่น ๆ | 48.5 | 0.5 | 8.5 | 9.6 | 11.0 | 11.1 | 0.9 | - | 3.4 | 2.1 | 1.5 | - | - | 19. Other service activities | |
| 20. กิจกรรมการจ้างงานในครัวเรือนส่วนบุคคล การผลิตสินค้าและบริการที่เชื่อมโยงกับครัวเรือน | 12.4 | 0.2 | 4.6 | 3.9 | 2.4 | 0.8 | 0.5 | - | - | - | - | - | - | 20. Activities of households as employers; undifferentiated goods and services-producing activities of households for own use | |
| 21. กิจกรรมขององค์กรระหว่างประเทศ | - | - | - | - | - | - | - | - | - | - | - | - | - | 21. Activities of extraterritorial organizations and bodies | |
| 22. ไม่ทราบ | - | - | - | - | - | - | - | - | - | - | - | - | - | 22. Unknown | |

/ Including Short Course Vocational

ตารางที่ 5 จำนวนผู้จ้างทำ งานตามขั้นการศึกษาที่สำเร็จ อุตสาหกรรม ภาค และเขตภาค(ตรง ภาคตะวันออกเฉียงเหนือ (ต่อ))
TABLE 5 EMPLOYED PERSONS BY LEVEL OF EDUCATIONAL ATTAINMENT, INDUSTRY, SEX AND AREA, NORTHEASTERN REGION (Contd.)

ไตรมาสที่ 1/2560 : Quarter 1/2017

หน่วยนับพัน : in Thousands

| อุตสาหกรรม Industry | รวม Total | ไม่มี การศึกษา No schooling | ต่ำกว่า ประถมศึกษา Incomplete primary | ประถมศึกษา Primary | มัธยมศึกษาตอนต้น Upper Secondary Level | | | | อุดมศึกษา Higher Level | | | | อื่นๆ Others | ไม่ทราบ Unknown | INDUSTRY |
|---|--------------|--------------------------------------|--|-----------------------|--|-------------------------------|----------------------------------|--|---|-------------------------|--|---|--|--------------------|----------|
| | | | | | มัธยมศึกษา ตอนต้น Lower Secondary | สามัญ General/ Academic | สาขาวิชา- ศึกษา Vocational | สาขาวิชา- การศึกษา Teacher Training | สาขาวิชา- การศึกษา Higher Technical Education | สาขาวิชาการ Academic | สาขาวิชา- การศึกษา Teacher Training | สาขาวิชา- การศึกษา Higher Technical Education | | | |
| | | | | | | | | | | | | | | | |
| อุตสาหกรรม Sex | 6,502.5 | 46.8 | 1,873.9 | 1,979.5 | 1,023.6 | 782.2 | 142.3 | 308.4 | 192.2 | 132.8 | - | 0.5 | TOTAL | | |
| ชาย Male | 3,653.3 | 19.7 | 1,056.9 | 1,147.6 | 636.8 | 414.1 | 92.5 | 0.4 | 132.9 | 104.0 | 48.0 | 0.5 | MALE | | |
| 1. เกษตรกรรม การป่าไม้ และการประมง 1. Agriculture, forestry and fishing | 1,919.1 | 12.8 | 728.3 | 632.9 | 299.4 | 173.0 | 25.1 | - | 15.8 | 23.3 | 8.0 | 0.5 | 1. Agriculture, forestry and fishing | | |
| 2. การทำเหมืองแร่ และพลังงาน 2. Mining and quarrying | 9.1 | - | 2.7 | 2.7 | 3.4 | - | 0.3 | - | - | - | - | - | 2. Mining and quarrying | | |
| 3. การผลิต 3. Manufacturing | 282.0 | 1.7 | 61.8 | 101.2 | 55.3 | 28.7 | 13.1 | - | 9.6 | 10.4 | 0.2 | - | 3. Manufacturing | | |
| 4. ไฟฟ้า ก๊าซ ไอน้ำ และระบบปรับอากาศ 4. Electricity, gas, steam and air conditioning supply | 6.3 | - | 0.3 | 0.3 | 0.4 | 2.6 | - | - | 0.2 | 2.6 | - | - | 4. Electricity, gas, steam and air conditioning supply | | |
| 5. การจัดการน้ำ การจัดการและกรบนำน้ำเสีย ของเสีย และสิ่งปฏิกูล 5. Water supply, sewerage, waste management and remediation activities | 8.7 | - | 1.6 | 1.6 | 1.0 | 1.1 | 2.2 | 0.4 | 0.9 | - | - | - | 5. Water supply, sewerage, waste management and remediation activities | | |
| 6. การก่อสร้าง 6. Construction | 437.4 | 2.1 | 109.0 | 188.6 | 88.1 | 37.7 | 7.6 | - | 0.6 | 8.5 | - | - | 6. Construction | | |
| 7. การขนส่ง และการขอยนต์ การซ่อมยานยนต์ 7. Wholesale and retail trade; repair of motor vehicles and motorcycles | 425.6 | 1.3 | 78.6 | 113.0 | 97.8 | 68.2 | 23.0 | - | 14.2 | 25.0 | 4.6 | - | 7. Wholesale and retail trade; repair of motor vehicles and motorcycles | | |
| 8. การขนส่ง และยานยนต์เป็นต้น 8. Transportation and storage | 89.0 | - | 17.7 | 21.9 | 23.2 | 16.7 | 5.5 | - | 0.2 | 3.9 | - | - | 8. Transportation and storage | | |
| 9. ที่พักแรมและบริการด้านอาหาร 9. Accommodation and food service activities | 63.7 | 0.2 | 13.6 | 14.4 | 15.6 | 8.2 | 2.4 | - | 5.5 | 3.8 | - | - | 9. Accommodation and food service activities | | |
| 10. ข้อมูลข่าวสารและการสื่อสาร 10. Information and communication | 4.8 | - | 0.2 | 0.2 | - | - | - | - | 3.1 | 1.3 | - | - | 10. Information and communication | | |
| 11. กิจกรรมทางการเงินและการประกันภัย 11. Financial and insurance activities | 12.8 | - | 1.7 | 0.9 | 1.1 | 1.3 | - | - | 4.8 | 2.2 | 0.9 | - | 11. Financial and insurance activities | | |
| 12. กิจกรรมอสังหาริมทรัพย์ 12. Real estate activities | 1.2 | - | 1.2 | - | - | - | - | - | - | - | - | - | 12. Real estate activities | | |
| 13. กิจกรรมวิชาชีพ วิทยาศาสตร์ และเทคโนโลยี 13. Professional, scientific and technical activities | 2.5 | - | - | - | - | 0.8 | 1.4 | - | 0.3 | - | - | - | 13. Professional, scientific and technical activities | | |
| 14. กิจกรรมการบริการและการบริการสนับสนุน 14. Administrative and support service activities | 11.3 | - | 0.7 | 5.1 | 0.8 | 2.5 | - | - | 0.6 | 0.9 | 0.7 | - | 14. Administrative and support service activities | | |
| 15. การบริหารราชการ การป้องกันประเทศ การปรับแก้สังคม 15. Public administration and defence; compulsory social security | 194.2 | - | 20.4 | 29.1 | 24.0 | 54.4 | 9.4 | - | 38.5 | 15.7 | 2.8 | - | 15. Public administration and defence; compulsory social security | | |
| 16. การศึกษา 16. Education | 83.4 | - | 1.5 | 2.3 | 5.1 | 5.9 | 0.2 | - | 34.2 | 3.4 | 30.8 | - | 16. Education | | |
| 17. กิจกรรมด้านสุขภาพและงานสังคมสงเคราะห์ 17. Human health and social work activities | 20.2 | - | 0.9 | 1.3 | 8.0 | 5.1 | 0.2 | - | 2.7 | 2.0 | - | - | 17. Human health and social work activities | | |
| 18. ศิลปะ ความบันเทิง และนันทนาการ 18. Arts, entertainment and recreation | 11.7 | - | 1.7 | 6.2 | 2.2 | 0.5 | - | - | 0.8 | 0.3 | - | - | 18. Arts, entertainment and recreation | | |
| 19. กิจกรรมบริการด้านอื่น ๆ 19. Other service activities | 64.2 | 1.6 | 13.5 | 22.6 | 15.1 | 7.5 | 2.1 | - | 1.0 | 0.8 | - | - | 19. Other service activities | | |
| 20. กิจกรรมการจ้างงานในครัวเรือนส่วนบุคคล การผลิตสินค้าและบริการที่ขึ้นเพื่อใช้ส่วนตัวหรือ 20. Activities of households as employers; undifferentiated goods and services-producing activities of households for own use | 6.0 | - | 1.6 | 3.1 | 1.3 | - | - | - | - | - | - | - | 20. Activities of households as employers; undifferentiated goods and services-producing activities of households for own use | | |
| 21. กิจกรรมขององค์กรระหว่างประเทศ 21. Activities of extraterritorial organisations and bodies | - | - | - | - | - | - | - | - | - | - | - | - | 21. Activities of extraterritorial organisations and bodies | | |
| 22. ไม่ทราบ 22. Unknown | - | - | - | - | - | - | - | - | - | - | - | - | 22. Unknown | | |

√ รวมอิสระรวมสั้น √ Including Short Course Vocational

ตารางที่ 5 จำนวนผู้จ้างงาน จำแนกตามขั้นการศึกษาที่สำเร็จ อุตสาหกรรม เพศ และเขตการปกครอง ภาคตะวันออกเฉียงเหนือ (ต่อ)

TABLE 5 EMPLOYED PERSONS BY LEVEL OF EDUCATIONAL ATTAINMENT, INDUSTRY, SEX AND AREA, NORTHEASTERN REGION (Contd.)

| อุตสาหกรรม | รวม | ไม่มี การศึกษา | ต่ำกว่า ประถมศึกษา primary | ประถมศึกษา Primary | มัธยมศึกษาตอนต้น | | | | มัธยมศึกษาตอนปลาย | | | | อื่นๆ Others | ไม่ทราบ Unknown | INDUSTRY |
|---|---------|-------------------|----------------------------------|-----------------------|----------------------|-----------------------|-----------------------|------------|---------------------|----------|----------------------------------|---------------------|-----------------|---|----------|
| | | | | | มัธยมศึกษา ตอนต้น | มัธยมศึกษา ตอนปลาย | Upper Secondary Level | | Higher Level | | | | | | |
| | | | | | | | General/ Academic | Vocational | Teacher Training | Academic | Higher Technical Education | Teacher Training | | | |
| หญิง | 2,849.2 | 27.1 | 817.0 | 831.9 | 368.1 | 49.7 | 175.5 | 88.3 | 104.8 | - | - | - | - | FEMALE | |
| 1. เกษตรกรรม การป้อน และกรปรมง | 1,424.0 | 19.0 | 552.7 | 519.0 | 121.7 | 10.7 | 13.4 | 11.5 | 0.9 | - | - | - | - | 1. Agriculture, forestry and fishing | |
| 2. การทำเหมืองแร่ และขุดหิน | 0.8 | - | 0.6 | 0.2 | - | - | - | - | - | - | - | - | - | 2. Mining and quarrying | |
| 3. การผลิต | 374.5 | 4.3 | 99.5 | 105.2 | 68.5 | 3.8 | 15.2 | 9.7 | 0.7 | - | - | - | - | 3. Manufacturing | |
| 4. ไฟฟ้า ก๊าซ ไอน้ำ และระบบปรับอากาศ | - | - | - | - | - | - | - | - | - | - | - | - | - | 4. Electricity, gas, steam and air conditioning supply | |
| 5. การจัดหา การจัดการและการบำบัดน้ำเสีย ของเสีย และสิ่งปฏิกูล | 4.0 | - | - | 1.1 | 2.6 | 0.3 | - | - | - | - | - | - | - | 5. Water supply; sewerage, waste management and remediation activities | |
| 6. การก่อสร้าง | 70.8 | 0.6 | 17.9 | 36.2 | 3.8 | - | - | 1.0 | - | - | - | - | - | 6. Construction | |
| 7. การขนส่ง และการขุดเจาะ การซ่อมยานยนต์ | 400.2 | 1.6 | 92.1 | 88.2 | 85.1 | 17.3 | 29.4 | 24.3 | 4.3 | - | - | - | - | 7. Wholesale and retail trade; repair of motor vehicles and motorcycles | |
| 8. การขนส่ง และสถานที่เก็บสินค้า | 8.4 | - | 2.4 | 0.1 | 0.2 | 1.2 | - | 1.5 | - | - | - | - | - | 8. Transportation and storage | |
| 9. ที่พักแรมและบริการด้านอาหาร | 169.7 | 1.6 | 33.1 | 46.5 | 33.8 | 6.5 | 5.3 | 5.6 | - | - | - | - | - | 9. Accommodation and food service activities | |
| 10. ซ่อมแซมยานยนต์และเครื่องจักร | 4.0 | - | - | - | 0.7 | 2.3 | - | 1.0 | - | - | - | - | - | 10. Information and communication | |
| 11. กิจกรรมทางการเงินและการประกันภัย | 22.6 | - | 1.2 | 0.5 | 0.2 | 1.4 | - | 12.8 | 2.9 | - | - | - | - | 11. Financial and insurance activities | |
| 12. กิจกรรมอสังหาริมทรัพย์ | 0.4 | - | - | - | 0.4 | - | - | - | - | - | - | - | - | 12. Real estate activities | |
| 13. กิจกรรมวิชาชีพ วิทยาศาสตร์ และเทคนิค | 4.0 | - | - | - | 0.2 | - | - | 2.5 | 1.3 | - | - | - | - | 13. Professional, scientific and technical activities | |
| 14. กิจกรรมการบริการและการบริการสนับสนุน | 5.5 | - | 0.7 | 1.7 | 2.3 | - | - | 0.1 | 0.7 | - | - | - | - | 14. Administrative and support service activities | |
| 15. การบริหารราชการ การป้องกันประเทศ การป้องกันสังคม | 81.7 | - | 1.1 | 6.4 | 11.5 | 1.4 | - | 40.9 | 5.6 | - | - | - | - | 15. Public administration and defence; compulsory social security | |
| 16. การศึกษา | 131.0 | - | 2.1 | 3.5 | 3.0 | - | - | 37.1 | 6.0 | - | - | - | - | 16. Education | |
| 17. กิจกรรมด้านสุขภาพและงานสังคมสงเคราะห์ | 68.6 | - | 1.4 | 3.3 | 14.2 | 1.8 | - | 15.2 | 17.7 | - | - | - | - | 17. Human health and social work activities | |
| 18. ศิลปะ ความบันเทิง และนันทนาการ | 12.1 | - | 1.7 | 4.3 | 4.8 | - | - | - | - | - | - | - | - | 18. Arts, entertainment and recreation | |
| 19. กิจกรรมบริการด้านอื่น ๆ | 55.6 | - | 13.0 | 11.7 | 12.3 | 5.3 | - | 2.6 | 0.2 | - | - | - | - | 19. Other service activities | |
| 20. กิจกรรมการทำงานในครัวเรือนส่วนบุคคล การผลิตสินค้าและบริการที่ซื้อเองเพื่อใช้ส่วนตัว | 11.7 | - | 3.6 | 3.8 | 1.5 | 0.2 | - | 0.4 | - | - | - | - | - | 20. Activities of households as employers; undifferentiated goods and services-producing activities of households for own use | |
| 21. กิจกรรมขององค์การระหว่างประเทศ | - | - | - | - | - | - | - | - | - | - | - | - | - | 21. Activities of extraterritorial organizations and bodies | |
| 22. ไม่ทราบ | - | - | - | - | - | - | - | - | - | - | - | - | - | 22. Unknown | |

/ Including Short Course Vocational

ตารางที่ 6 จำนวนผู้มีงานทำ จำแนกตามสถานภาพทำงาน อาชีพ ภาคตะวันออกเฉียงเหนือ

TABLE 6 EMPLOYED PERSONS BY WORK STATUS, OCCUPATION,NORTHEASTERN REGION

ไตรมาสที่ 1/2560 : Quarter 1/2017

หน่วยเป็นพัน : in Thousands

| อาชีพ | รวม | สถานภาพการทำงาน Work Status | | | | | | การรวมกลุ่ม Members of Producers' Cooperatives | OCCUPATION |
|--|---------|-----------------------------|---|-------------------------------------|---------------------------------------|---|-------|---|------------|
| | | นายจ้าง Employer | ลูกจ้างรัฐบาล Government Employee | ลูกจ้างเอกชน Private Employee | ทำงานส่วนตัว Own Account Worker | ช่วยธุรกิจ ครอบครัว Unpaid Family Worker | TOTAL | | |
| ยอดรวม | 9,146.8 | 128.1 | 992.0 | 2,365.7 | 3,720.5 | 1,902.9 | 37.6 | TOTAL | |
| 1. ผู้จัดการ ข้าราชการระดับอาวุโส และผู้บัญชาการพิเศษ | 295.8 | 54.0 | 180.5 | 22.4 | 29.9 | 8.3 | 0.8 | 1. managers, senior officials and Legislators | |
| 2. ผู้ประกอบวิชาชีพด้านต่างๆ | 427.4 | 2.5 | 361.7 | 55.0 | 7.0 | 0.7 | 0.5 | 2. Professionals | |
| 3. เจ้าหน้าที่เทคนิคและผู้ประกอบวิชาชีพ ที่เกี่ยวข้องกันต่างๆ | 201.6 | 1.7 | 103.4 | 69.8 | 19.6 | 6.2 | 0.9 | 3. Technicians and associate professionals | |
| 4. เสมียน | 181.6 | 0.1 | 102.6 | 69.7 | 3.6 | 5.1 | 0.5 | 4. Clerks | |
| 5. พนักงานบริการและผู้จำหน่ายสินค้า | 1,586.2 | 23.5 | 136.9 | 363.7 | 699.4 | 360.3 | 2.3 | 5. Service workers and sell goods | |
| 6. ผู้ปฏิบัติงานที่มีฝีมือในด้านการเกษตร ป่าไม้ และประมง | 3,732.7 | 14.8 | 7.5 | 78.7 | 2,313.9 | 1,316.0 | 1.8 | 6. Skilled agricultural forest and fishery workers | |
| 7. ช่างฝีมือ และผู้ปฏิบัติงานที่เกี่ยวข้อง | 1,067.5 | 27.3 | 23.2 | 488.9 | 384.6 | 124.6 | 18.9 | 7. Craft and associate professionals | |
| 8. ผู้ควบคุมเครื่องจักรโรงงานและเครื่องจักร และผู้ปฏิบัติงานด้านการประกอบ | 522.2 | 3.4 | 29.7 | 337.9 | 134.0 | 14.8 | 2.4 | 8. Plant and machine controllers and assemblers | |
| 9. ผู้ประกอบอาชีพงานพื้นฐาน | 1,131.9 | 0.9 | 46.5 | 879.5 | 128.4 | 67.0 | 9.6 | 9. Elementary occupations | |
| 10. คนงานซึ่งมิได้จำแนกไว้ในหมวดอื่น | - | - | - | - | - | - | - | 10. Workers not classifiable by occupation | |

ตารางที่ 6 จำนวนผู้จ้างทำ งานตามสถานภาพทำงาน อาชีพ และเพศ ภาคตะวันออกเฉียงเหนือ
TABLE 6 EMPLOYED PERSONS BY WORK STATUS, OCCUPATION AND SEX , NORTHEASTERN REGION

ไตรมาสที่ 1/2560 : Quarter 1/2017

หน่วยเป็นพัน : In Thousands

| อาชีพ | สถานภาพการทำงาน Work Status | | | | | | | | | | การรวมกลุ่ม Members of Producers' Cooperatives | OCCUPATION |
|--|-----------------------------|---------------------|---|-------------------------------------|---------------------------------------|---|------|--|--|--|---|---|
| | รวม Total | นายจ้าง Employer | ลูกจ้างรัฐบาล Government Employee | ลูกจ้างเอกชน Private Employee | ทำงานส่วนตัว Own Account Worker | ช่วยธุรกิจ ครอบครัว Unpaid Family Worker | | | | | | |
| ชาย | | | | | | | | | | | | MALE |
| 1. ผู้จัดการ ข้าราชการระดับอาวุโส และผู้บัญชาการกองทัพอากาศ และผู้นำผู้บังคับกองหนุน | 5,091.6 | 99.8 | 525.2 | 1,425.1 | 2,282.4 | 730.4 | 28.7 | | | | | 1. managers, senior officials and Legislators |
| 2. ผู้ประกอบอาชีพที่ต่างกัน | 229.7 | 45.3 | 148.3 | 12.5 | 17.6 | 5.1 | 0.8 | | | | | 2. Professionals |
| 3. เจ้าของที่เทคนิคและผู้ประกอบอาชีพ ที่เกี่ยวข้องกับด้านต่างๆ | 151.9 | 1.9 | 122.5 | 22.8 | 4.1 | 0.2 | 0.3 | | | | | 3. Technicians and associate professionals |
| 4. เสริม | 93.8 | 1.7 | 56.0 | 21.3 | 12.1 | 1.8 | 0.9 | | | | | 4. Clerks |
| 5. พนักงานบริการและผู้จำหน่ายสินค้า | 53.4 | - | 28.2 | 21.6 | 1.8 | 1.7 | 0.1 | | | | | 5. Service workers and sell goods workers |
| 6. ผู้ปฏิบัติงานที่มีฝีมือในด้านการเกษตร ป่าไม้ และประมง | 635.3 | 11.7 | 88.9 | 136.3 | 256.4 | 141.9 | - | | | | | 6. Skilled agricultural forest and fishery workers |
| 7. ช่างฝีมือ และผู้ปฏิบัติงานที่เกี่ยวข้อง | 2,143.1 | 10.5 | 5.6 | 49.9 | 1,599.4 | 476.1 | 1.6 | | | | | 7. Craft and associate professionals |
| 8. ผู้ควบคุมเครื่องจักรโรงงานและเครื่องจักร และผู้ปฏิบัติงานด้านการประกอบ | 751.7 | 24.7 | 21.9 | 416.0 | 208.6 | 63.8 | 16.6 | | | | | 8. Plant and machine controllers and assemblers |
| 9. ผู้ประกอบอาชีพพื้นฐาน | 363.4 | 3.1 | 29.4 | 215.2 | 105.5 | 8.3 | 1.8 | | | | | 9. Elementary occupations |
| 10. คนงานซึ่งมีได้จำแนกไม่หมวดอื่น | 669.4 | 0.9 | 24.2 | 529.5 | 76.9 | 31.4 | 6.5 | | | | | 10. Workers not classifiable by occupation |
| | - | - | - | - | - | - | - | | | | | |
| หญิง | | | | | | | | | | | | TOTAL |
| 1. ผู้จัดการ ข้าราชการระดับอาวุโส และผู้บัญชาการกองทัพอากาศ และผู้นำผู้บังคับกองหนุน | 4,055.2 | 28.3 | 466.8 | 940.6 | 1,438.1 | 1,172.5 | 9.0 | | | | | 1. managers, senior officials and Legislators |
| 2. ผู้ประกอบอาชีพที่ต่างกัน | 66.2 | 8.7 | 32.3 | 9.9 | 12.3 | 3.1 | - | | | | | 2. Professionals |
| 3. เจ้าของที่เทคนิคและผู้ประกอบอาชีพ ที่เกี่ยวข้องกับด้านต่างๆ | 275.5 | 0.5 | 239.2 | 32.2 | 2.9 | 0.5 | 0.2 | | | | | 3. Technicians and associate professionals |
| 4. เสริม | 107.8 | 0.1 | 47.3 | 48.5 | 7.5 | 4.4 | - | | | | | 4. Clerks |
| 5. พนักงานบริการและผู้จำหน่ายสินค้า | 128.2 | 0.1 | 74.4 | 48.1 | 1.8 | 3.4 | 0.4 | | | | | 5. Service workers and sell goods workers |
| 6. ผู้ปฏิบัติงานที่มีฝีมือในด้านการเกษตร ป่าไม้ และประมง | 950.9 | 11.8 | 47.9 | 227.4 | 443.0 | 218.4 | 2.3 | | | | | 6. Skilled agricultural forest and fishery workers |
| 7. ช่างฝีมือ และผู้ปฏิบัติงานที่เกี่ยวข้อง | 1,589.6 | 4.3 | 1.9 | 28.7 | 714.6 | 839.9 | 0.2 | | | | | 7. Craft and associate professionals |
| 8. ผู้ควบคุมเครื่องจักรโรงงานและเครื่องจักร และผู้ปฏิบัติงานด้านการประกอบ | 315.8 | 2.6 | 1.3 | 73.0 | 176.0 | 60.8 | 2.3 | | | | | 8. Plant and machine controllers and assemblers |
| 9. ผู้ประกอบอาชีพพื้นฐาน | 158.8 | 0.3 | 0.3 | 122.7 | 28.6 | 6.5 | 0.6 | | | | | 9. Elementary occupations |
| 10. คนงานซึ่งมีได้จำแนกไม่หมวดอื่น | 462.5 | - | 22.2 | 350.1 | 51.5 | 35.6 | 3.1 | | | | | 10. Workers not classifiable by occupation |
| | - | - | - | - | - | - | - | | | | | |

ตารางที่ 6 จำนวนผู้มีงานทำ จำแนกตามสถานภาพทำงาน อาชีพ เพศ และเขตการปกครอง ภาคตะวันออกเฉียงเหนือ (ต่อ)
TABLE 6 EMPLOYED PERSONS BY WORK STATUS, OCCUPATION, SEX AND AREA, NORTHEASTERN REGION (Contd.)

ไตรมาสที่ 1/2560 : Quarter 1/2017

ในเขตเทศบาล MUNICIPAL AREA

หน่วยเป็นพัน : In Thousands

| อาชีพ | สถานภาพการทำงาน Work Status | | | | | | การรวมกลุ่ม Members of Producers' Cooperatives | OCCUPATION |
|--|-----------------------------|---------------------|---|-------------------------------------|---------------------------------------|---|---|---|
| | รวม | นายจ้าง Employer | ลูกจ้างรัฐบาล Government Employee | ลูกจ้างเอกชน Private Employee | ทำงานส่วนตัว Own Account Worker | ช่วยธุรกิจ ครอบครัว Unpaid Family Worker | | |
| ยอดรวม | 2,644.3 | 62.4 | 405.6 | 674.6 | 1,002.5 | 488.7 | 10.6 | TOTAL |
| ชาย | 1,438.3 | 50.5 | 211.0 | 396.6 | 594.0 | 178.1 | 8.3 | MALE |
| 1. ผู้จัดการ ข้าราชการระดับอาวุโส และผู้บัญชาผู้ตีกฎหมาย | 75.3 | 26.3 | 34.9 | 5.9 | 7.4 | 0.7 | - | 1. managers, senior officials and Legislators |
| 2. ผู้ประกอบวิชาชีพด้านต่างๆ | 72.1 | 1.1 | 53.7 | 12.7 | 4.1 | 0.2 | 0.3 | 2. Professionals |
| 3. เจ้าหน้าที่เทคนิคและผู้ประกอบวิชาชีพ ที่เกี่ยวข้องกับด้านต่างๆ | 51.9 | 1.7 | 32.5 | 10.7 | 6.0 | 1.0 | - | 3. Technicians and associate professionals |
| 4. เสริม | 26.4 | - | 13.5 | 10.4 | 1.1 | 1.3 | 0.1 | 4. Clerks |
| 5. พนักงานบริการและผู้จำหน่ายสินค้า | 279.9 | 6.3 | 40.4 | 54.7 | 120.4 | 58.1 | - | 5. Service workers and sell goods |
| 6. ผู้ปฏิบัติงานที่มีชื่อในด้านการเกษตร ป่าไม้ และประมง | 436.3 | 2.9 | 2.6 | 12.1 | 332.4 | 86.3 | - | 6. Skilled agricultural forest and fishery workers |
| 7. ช่างฝีมือ และผู้ปฏิบัติงานที่เกี่ยวข้อง | 237.6 | 10.8 | 10.7 | 117.0 | 70.7 | 21.4 | 7.1 | 7. Craft and associate professionals |
| 8. ผู้ควบคุมเครื่องจักรโรงงานและเครื่องจักร และผู้ปฏิบัติงานด้านการประกอบ | 104.3 | 1.1 | 12.8 | 60.7 | 28.3 | 1.4 | - | 8. Plant and machine controlors and assemblers |
| 9. ผู้ประกอบอาชีพงานพื้นฐาน | 154.6 | 0.3 | 9.9 | 112.4 | 23.6 | 7.6 | 0.8 | 9. Elementary occupations |
| 10. คนงานซึ่งมีตัวจำแนกไว้ในหมวดอื่น | - | - | - | - | - | - | - | 10. Workers not classifiable by occupation |

ตารางที่ 6 จำนวนผู้มีงานทำ จำแนกตามสถานภาพทำงาน อาชีพ เพศ และเขตการปกครอง ภาคตะวันออกเฉียงเหนือ (ต่อ)

TABLE 6 EMPLOYED PERSONS BY WORK STATUS, OCCUPATION, SEX AND AREA, NORTHEASTERN REGION (Contd.)

ไตรมาสที่ 1/2560 : Quarter 1/2017

ในเขตเทศบาล MUNICIPAL AREA

หน่วยเป็นพัน : In Thousands

| อาชีพ | สถานภาพการทำงาน Work Status | | | | | | การรวมกลุ่ม Members of Producers' Cooperatives | OCCUPATION |
|---|-----------------------------|---------------------|---|-------------------------------------|---------------------------------------|---|---|---|
| | รวม | นายจ้าง Employer | ลูกจ้างรัฐบาล Government Employee | ลูกจ้างเอกชน Private Employee | ทำงานส่วนตัว Own Account Worker | ช่วยธุรกิจ ครอบครัว Unpaid Family Worker | | |
| หญิง | 1,206.0 | 11.9 | 194.7 | 278.1 | 408.5 | 310.6 | 2.3 | TOTAL |
| 1. ผู้จัดการ ข้าราชการระดับอาวุโส และผู้บัญชาการหน่วย | 29.5 | 3.4 | 12.6 | 5.6 | 6.0 | 1.9 | - | 1. managers, senior officials and Legislators |
| 2. ผู้ประกอบวิชาชีพด้านต่างๆ | 111.3 | 0.1 | 96.3 | 12.7 | 1.8 | 0.5 | 0.2 | 2. Professionals |
| 3. เจ้าหน้าที่เทคนิคและผู้ประกอบวิชาชีพ ที่เกี่ยวข้องกับด้านต่างๆ | 50.4 | 0.1 | 22.8 | 18.4 | 5.3 | 3.8 | - | 3. Technicians and associate professionals |
| 4. เสรียน | 61.4 | 0.1 | 33.6 | 24.5 | 1.2 | 1.7 | 0.4 | 4. Clerks |
| 5. พนักงานบริการและผู้จำหน่ายสินค้า | 397.0 | 6.9 | 16.0 | 90.7 | 185.3 | 97.4 | 0.7 | 5. Service workers and sell goods |
| 6. ผู้ปฏิบัติงานที่มีฝีมือในด้านการเกษตร ป่าไม้ และประมง | 310.2 | 0.7 | 0.1 | 4.9 | 133.9 | 170.6 | - | 6. Skilled agricultural forest and fishery workers |
| 7. ช่างฝีมือ และผู้ปฏิบัติงานที่เกี่ยวข้อง | 85.2 | 0.5 | 0.3 | 20.3 | 43.6 | 19.7 | 0.7 | 7. Craft and associate professionals |
| 8. ผู้ควบคุมเครื่องจักรโรงงานและเครื่องจักร และผู้ใช้ปฏิบัติงานด้านการประกอบ | 39.5 | 0.3 | 0.3 | 27.1 | 9.9 | 2.0 | - | 8. Plant and machine controllers and assemblers |
| 9. ผู้ประกอบอาชีพงานพื้นฐาน | 121.5 | - | 12.7 | 73.8 | 21.6 | 13.1 | 0.2 | 9. Elementary occupations |
| 10. คนงานซึ่งมิได้จำแนกไว้ในหมวดอื่น | - | - | - | - | - | - | - | 10. Workers not classifiable by occupation |

ตารางที่ 6 จำนวนผู้มีงานทำ จำแนกตามสถานภาพทำงาน อาชีพ เพศ และเขตการปกครอง ภาคตะวันออกเฉียงเหนือ (ต่อ)
TABLE 6 EMPLOYED PERSONS BY WORK STATUS, OCCUPATION, SEX AND AREA, NORTHEASTERN REGION (Contd.)

ไตรมาสที่ 1/2560 : Quarter 1/2017 หน่วยเป็นพัน : In Thousands

| อาชีพ | สถานภาพการทำงาน Work Status | | | | | | การรวมกลุ่ม Members of Producers' Cooperatives | OCCUPATION |
|--|-----------------------------|---------------------|---|-------------------------------------|---------------------------------------|---|---|---|
| | รวม | นายจ้าง Employer | ลูกจ้างรัฐบาล Government Employee | ลูกจ้างเอกชน Private Employee | ทำงานส่วนตัว Own Account Worker | ช่วยธุรกิจ ครอบครัว Unpaid Family Worker | | |
| ยอดรวม | 6,502.5 | 65.7 | 586.4 | 1,691.1 | 2,718.1 | 1,414.3 | 27.1 | TOTAL |
| ชาย | 3,653.3 | 49.3 | 314.3 | 1,028.5 | 1,688.4 | 552.4 | 20.4 | MALE |
| 1. ผู้จัดการ ข้าราชการระดับอาวุโส และผู้บัญชาการ | 154.4 | 19.0 | 113.4 | 6.6 | 10.2 | 4.4 | 0.8 | 1. managers, senior officials and Legislators |
| 2. ผู้ประกอบวิชาชีพด้านต่างๆ | 79.8 | 0.8 | 68.8 | 10.1 | - | - | - | 2. Professionals |
| 3. เจ้าหน้าที่เทคนิคและผู้ประกอบวิชาชีพ ที่เกี่ยวข้องกันด้านต่างๆ | 41.9 | - | 23.5 | 10.6 | 6.1 | 0.8 | 0.9 | 3. Technicians and associate professionals |
| 4. เสริม | 27.0 | - | 14.8 | 11.2 | 0.7 | 0.4 | - | 4. Clerks |
| 5. พนักงานบริการและผู้จำหน่ายสินค้า | 355.4 | 5.4 | 48.6 | 81.6 | 136.0 | 83.8 | - | 5. Service workers and sell goods |
| 6. ผู้ปฏิบัติงานที่มีชื่อในด้านการเกษตร ป่าไม้ และประมง | 1,706.9 | 7.6 | 3.0 | 37.8 | 1,267.0 | 389.9 | 1.6 | 6. Skilled agricultural forest and fishery workers |
| 7. ช่างฝีมือ และผู้ปฏิบัติงานที่เกี่ยวข้อง และผู้ควบคุมเครื่องจักรโรงงานและเครื่องจักร และผู้ปฏิบัติงานด้านการประกอบ | 514.1 | 14.0 | 11.3 | 299.0 | 137.9 | 42.4 | 9.5 | 7. Craft and associate professionals |
| 8. ผู้ประกอบอาชีพพื้นฐาน และผู้ปฏิบัติงานด้านประกอบ | 259.1 | 2.0 | 16.6 | 154.5 | 77.2 | 6.9 | 1.8 | 8. Plant and machine controlors and assemblers |
| 9. ผู้ประกอบอาชีพพื้นฐาน | 514.8 | 0.6 | 14.3 | 417.1 | 53.3 | 23.8 | 5.7 | 9. Elementary occupations |
| 10. คนงานซึ่งมีตัวจำแนกไว้ในหมวดอื่น | - | - | - | - | - | - | - | 10. Workers not classifiable by occupation |

ตารางที่ 6 จำนวนผู้มีงานทำ จำแนกตามสถานภาพทำงาน อาชีพ เพศ และเขตการปกครอง ภาคตะวันออกเฉียงเหนือ (ต่อ)
TABLE 6 EMPLOYED PERSONS BY WORK STATUS, OCCUPATION, SEX AND AREA, NORTHEASTERN REGION (Contd.)

ไตรมาสที่ 1/2560 : Quarter 1/2017 หน่วยเป็นพัน : In Thousands

| อาชีพ | สถานภาพการทำงาน Work Status | | | | | | การรวมกลุ่ม Members of Producers' Cooperatives | OCCUPATION |
|---|-----------------------------|---------------------|---|-------------------------------------|---------------------------------------|---|---|---|
| | รวม | นายจ้าง Employer | ลูกจ้างรัฐบาล Government Employee | ลูกจ้างเอกชน Private Employee | ทำงานส่วนตัว Own Account Worker | ช่วยธุรกิจ ครอบครัว Unpaid Family Worker | | |
| หญิง | 2,849.2 | 16.4 | 272.1 | 662.5 | 1,029.6 | 861.9 | 6.7 | TOTAL |
| 1. ผู้จัดการ ข้าราชการระดับอาวุโส และผู้บัญชาการหน่วย | 36.7 | 5.3 | 19.6 | 4.3 | 6.3 | 1.2 | - | 1. managers, senior officials and Legislators |
| 2. ผู้ประกอบวิชาชีพด้านต่างๆ | 164.1 | 0.5 | 142.9 | 19.6 | 1.2 | - | - | 2. Professionals |
| 3. เจ้าหน้าที่เทคนิคและผู้ประกอบวิชาชีพ ที่เกี่ยวข้องกันด้านต่างๆ | 57.4 | - | 24.5 | 30.0 | 2.3 | 0.5 | - | 3. Technicians and associate professionals |
| 4. เสรียน | 66.8 | - | 40.8 | 23.7 | 0.6 | 1.8 | - | 4. Clerks |
| 5. พนักงานบริการและผู้จำหน่ายสินค้า | 553.9 | 4.9 | 32.0 | 136.7 | 257.7 | 121.0 | 1.6 | 5. Service workers and sell goods |
| 6. ผู้ปฏิบัติงานที่มีมือในด้านเกษตร ป่าไม้ และประมง | 1,279.4 | 3.6 | 1.9 | 23.8 | 580.7 | 669.3 | 0.2 | 6. Skilled agricultural forest and fishery workers |
| 7. ช่างฝีมือ และผู้ปฏิบัติงานที่เกี่ยวข้อง | 230.7 | 2.0 | 1.0 | 52.7 | 132.4 | 41.1 | 1.5 | 7. Craft and associate professionals |
| 8. ผู้ควบคุมเครื่องจักรโรงงานและเครื่องจักร และผู้ใช้ปฏิบัติงานด้านการประกอบ | 119.3 | - | - | 95.6 | 18.6 | 4.5 | 0.6 | 8. Plant and machine controllers and assemblers |
| 9. ผู้ประกอบอาชีพงานพื้นฐาน | 341.0 | - | 9.5 | 276.2 | 29.9 | 22.5 | 2.9 | 9. Elementary occupations |
| 10. คนงานซึ่งมิได้จำแนกไว้ในหมวดอื่น | - | - | - | - | - | - | - | 10. Workers not classifiable by occupation |

ตารางที่ 7 จำนวนผู้มีงานทำ จำแนกตามสถานภาพทำงาน อุตสาหกรรม เพศ และเขตการปกครอง ภาคตะวันออกเฉียงเหนือ (ต่อ)
TABLE 7 EMPLOYED PERSONS BY WORK STATUS, INDUSTRY, SEX AND AREA, NORTHEASTERN REGION (Contd.)

| อุตสาหกรรม Industry | ในเขตเทศบาล MUNICIPAL AREA | | | | | | | รวม Total | INDUSTRY |
|--|-----------------------------|--------------------------------------|----------------------------------|------------------------------------|--|--|---|---|----------|
| | สถานภาพการทำงาน Work Status | | | | | | | | |
| | นายจ้าง Employer | ลูกจ้างรัฐบาล Government Employee | ลูกจ้างเอกชน Private Employee | ทำงานส่วนตัว Own Account Worker | ช่วยธุรกิจ ครอบครัว Unpaid Family Worker | การรวมกลุ่ม Producers' Cooperatives | | | |
| | 11.9 | 194.7 | 278.1 | 408.5 | 310.6 | 2.3 | | FEMALE | |
| หญิง | | | | | | | | | |
| 1. เกษตรกรรม การปศุสัตว์ และการประมง | 0.4 | - | 30.7 | 135.5 | 170.5 | - | - | 1. Agriculture, forestry and fishing | |
| 2. การทำเหมืองแร่ และเหมืองหิน | - | - | 0.2 | - | - | - | - | 2. Mining and quarrying | |
| 3. การผลิต | 1.4 | 0.3 | 59.9 | 51.3 | 19.9 | 0.7 | - | 3. Manufacturing | |
| 4. ไฟฟ้า ก๊าซ ไอน้ำ และระบบปรับอากาศ | - | 2.1 | - | - | - | - | - | 4. Electricity, gas, steam and air conditioning supply | |
| 5. การจัดการน้ำ การจัดการเสียของเสีย และสิ่งปฏิกูล | - | 2.5 | 0.1 | 0.3 | 0.5 | - | - | 5. Water supply; sewerage, waste management and remediation activities | |
| 6. การก่อสร้าง | 0.7 | - | 18.2 | 1.6 | 5.0 | 0.2 | - | 6. Construction | |
| 7. การขนส่ง และการขนส่ง การซ่อมยานยนต์ | 4.6 | - | 76.6 | 115.5 | 73.1 | 0.7 | - | 7. Wholesale and retail trade; repair of motor vehicles and motorcycles | |
| 8. การขนส่ง และสถานบันเทิง | - | 1.6 | 1.9 | 0.6 | 0.7 | - | - | 8. Transportation and storage | |
| 9. ที่พักแรมและบริการด้านอาหาร | 2.9 | 0.3 | 33.8 | 61.3 | 30.8 | - | - | 9. Accommodation and food service activities | |
| 10. ข้อมูลข่าวสารและการสื่อสาร | - | 0.8 | 0.3 | 0.9 | 0.1 | - | - | 10. Information and communication | |
| 11. กิจกรรมทางการเงินและการประกันภัย | 0.1 | 4.8 | 7.7 | 0.3 | - | 0.6 | - | 11. Financial and insurance activities | |
| 12. กิจกรรมอสังหาริมทรัพย์ | 0.2 | - | 2.0 | 2.3 | 0.1 | - | - | 12. Real estate activities | |
| 13. กิจกรรมทางวิชาชีพ วิทยาศาสตร์ และเทคนิค | - | 0.8 | 1.1 | 0.8 | 1.2 | - | - | 13. Professional, scientific and technical activities | |
| 14. กิจกรรมการบริหารและการสนับสนุน | 0.5 | 0.2 | 5.9 | 1.1 | 1.2 | - | - | 14. Administrative and support service activities | |
| 15. การบริหารราชการ การป้องกันประเทศ การประกันสังคม | - | 62.1 | - | - | - | - | - | 15. Public administration and defence; compulsory social security | |
| 16. การศึกษา | 0.2 | 69.4 | 10.7 | 0.8 | - | - | - | 16. Education | |
| 17. กิจกรรมด้านสุขภาพและงานสังคมสงเคราะห์ | - | 49.6 | 5.2 | 1.7 | - | - | - | 17. Human health and social work activities | |
| 18. ศิลปะ ความบันเทิง และนันทนาการ | 0.1 | 0.2 | 1.5 | 2.8 | 1.6 | - | - | 18. Arts, entertainment and recreation | |
| 19. กิจกรรมบริการด้านอื่น ๆ | 1.0 | - | 9.9 | 31.8 | 6.0 | - | - | 19. Other service activities | |
| 20. กิจกรรมจ้างงานในครัวเรือนส่วนบุคคล การผลิตสินค้าและบริการที่ดำเนินการขึ้นในครัวเรือน | - | - | 12.4 | - | - | - | - | 20. Activities of households as employers; undifferentiated goods and services-producing activities of households for own use | |
| 21. กิจกรรมขององค์กรระหว่างประเทศ | - | - | - | - | - | - | - | 21. Activities of extraterritorial organizations and bodies | |
| 22. ไม่ทราบ | - | - | - | - | - | - | - | 22. Unknown | |

ตารางที่ 8 จำนวนผู้จ้างงานที่ จันทบุรีภาคตะวันออกและอุตสาหกรรมภาคตะวันออกเฉียงเหนือ

TABLE 8 EMPLOYED PERSONS BY OCCUPATION AND INDUSTRY , NORTHEASTERN REGION

| อาชีพ | อุตสาหกรรม Industry | | | | | | | | | | | | TOTAL | OCCUPATION |
|--|---------------------|---------------------------------------|---------------------|-----------------------|---------------------|-------------------------------|------------------------------|---------------------|-------------------------------|-----------------------------------|------------------------------|-----------------------------|-------|---|
| | รวม | เกษตรกรรม การปศุสัตว์ และป่าไม้ | เหมืองแร่ และหิน | การถลุง และโลหกรรม | ไฟฟ้า ก๊าซ ไอน้ำ | น้ำประปา น้ำเสีย | การจัดน้ำ และบำบัดน้ำเสีย | การก่อสร้าง | การขนส่ง และการขนส่ง | การขนส่ง และขนส่ง | การขนส่ง และขนส่ง | ที่พักและ บริการ | | |
| | Total | Agriculture | Mining | Manufacturing | Electricity | Water supply sewage, waste | Construction | Wholesale retail | Transportation and storage | Accommodation and food service | Information communication | Financial intermediation | | |
| รวม | 9,146.8 | 4,158.5 | 11.2 | 908.8 | 14.4 | 23.9 | 692.4 | 1,368.3 | 146.7 | 432.7 | 15.7 | 62.3 | 62.3 | TOTAL |
| 1. ผู้จัดการ ข้าราชการระดับอาวุโส และผู้บริหารระดับสูง | 295.8 | 1.9 | 0.1 | 12.6 | 0.9 | 0.3 | 47.8 | 29.1 | 1.4 | 9.5 | 2.1 | 5.9 | 5.9 | 1. managers, senior officials and Legislators |
| 2. ผู้ประกอบการระดับต้นๆ | 427.4 | 0.1 | 0.2 | 19.9 | 0.4 | 4.4 | 0.8 | 6.6 | 0.8 | 1.5 | 3.2 | 1.5 | 1.5 | 2. Professionals |
| 3. เจ้าหน้าที่เทคนิคและผู้ประกอบการวิชาชีพ ที่เกี่ยวข้องกันต่างๆ | 201.6 | 0.1 | - | 14.5 | 3.1 | 3.6 | 6.8 | 25.5 | 1.8 | 3.1 | 3.7 | 32.2 | 32.2 | 3. Technicians and associate professionals |
| 4. เสมียน | 181.6 | - | 0.1 | 16.4 | 0.4 | 2.3 | 3.3 | 26.7 | 11.6 | 4.4 | 1.8 | 12.3 | 12.3 | 4. Clerks |
| 5. พนักงานบริการและผู้จำหน่ายสินค้า | 1,586.2 | 2.9 | - | 25.0 | 0.8 | 0.4 | 1.1 | 907.1 | 4.7 | 383.4 | 1.8 | 3.2 | 3.2 | 5. Service workers and sell goods |
| 6. ผู้ปฏิบัติงานที่มีฝีมือในด้านการเกษตร ป่าไม้ และประมง | 3,732.7 | 3,705.8 | - | 7.4 | - | - | 0.2 | 4.3 | - | 1.9 | - | - | - | 6. Skilled agricultural forest and fishery workers |
| 7. ช่างฝีมือ และผู้ปฏิบัติงานที่เกี่ยวข้อง | 1,067.5 | 2.9 | 0.1 | 509.0 | 7.5 | 2.0 | 352.9 | 137.8 | 0.5 | 6.2 | 1.6 | 0.8 | 0.8 | 7. Craft and associate professionals |
| 8. ผู้ควบคุมเครื่องจักรโรงงานและเครื่องจักร และผู้ปฏิบัติงานด้านการประกอบ | 522.2 | 30.1 | 4.5 | 252.3 | 0.2 | 3.1 | 30.1 | 55.6 | 109.6 | 0.1 | - | 3.3 | 3.3 | 8. Plant and machine controllers and assemblers |
| 9. ผู้ประกอบอาชีพงานพื้นฐาน | 1,131.9 | 414.8 | 6.3 | 51.8 | 1.2 | 9.8 | 249.3 | 175.6 | 16.4 | 22.6 | 1.6 | 3.0 | 3.0 | 9. Elementary occupations |
| 10. คนงานที่ไม่มีชื่อเฉพาะในหมวดอื่น | - | - | - | - | - | - | - | - | - | - | - | - | - | 10. Workers not classifiable by occupation |

ตารางที่ 8 จำนวนผู้จ้างทำ งานตามอาชีพ และอุตสาหกรรม ภาคตะวันออกเฉียงเหนือ (ต่อ)

TABLE 8 EMPLOYED PERSONS BY OCCUPATION AND INDUSTRY , NORTHEASTERN REGION (Contd.)

หน่วยนับเป็น : in Thousands

| อาชีพ | อุตสาหกรรม (ต่อ) Industry (Contd.) | | | | | | | | | | กิจกรรมของ องค์กร Extra- territorial | งานในครัวเรือน ส่วนบุคคล Activities of household | ไม่ทราบ Unknown | OCCUPATION | | | |
|--|---|---|---|---|-----------------------|--|--|----------------------------------|---|---|---|---|--------------------|------------|---|---|---|
| | กิจกรรม อสังหาริมทรัพย์ Real estate activities | กิจกรรมทางวิชาชีพ วิชาชีพและเทคนิค Professional/technical activities | การบริหารงาน สนับสนุน และสนับสนุน Administrative support service activities | การบริหารงาน บริการประชาชน Public admin- istration/service | การศึกษา Education | การดูแลสุขภาพ และสังคมศาสตร์ Health and social work | ศิลปะ ความบันเทิง และนันทนาการ Arts and entertainment | บริการด้านอื่นๆ Other service | งานในครัวเรือน ส่วนบุคคล Activities of household | กิจกรรมของ องค์กร Extra- territorial | | | | | | | |
| อุตสาหกรรม | | | | | | | | | | | | | | | | | TOTAL |
| 1. ผู้จัดการ วิศวกรระดับอาวุโส และผู้ปฏิบัติงานนาย และผู้ประกอบการวิชาชีพต่างๆ | 8.9 | 19.2 | 35.2 | 456.9 | 346.8 | 166.7 | 36.6 | 208.2 | 31.8 | - | - | - | - | - | - | - | 1. managers, senior officials and Legislators |
| 2. ผู้ประกอบวิชาชีพด้านต่างๆ | 1.6 | 2.0 | 0.8 | 160.8 | 13.7 | 2.4 | 0.3 | 2.8 | - | - | - | - | - | - | - | - | 2. Professionals |
| 3. เจ้าหน้าที่เทคนิคและผู้ประกอบอาชีพ ที่เกี่ยวข้องกันต่างๆ | - | 4.9 | 0.2 | 59.4 | 260.2 | 58.8 | 4.5 | 0.2 | - | - | - | - | - | - | - | - | 3. Technicians and associate professionals |
| 4. เสมียน | 2.2 | 3.8 | 1.0 | 53.4 | 4.7 | 37.8 | 3.0 | 1.4 | - | - | - | - | - | - | - | - | 4. Clerks |
| 5. พนักงานบริการและผู้จำหน่ายสินค้า | 0.3 | 3.0 | 6.7 | 62.1 | 16.5 | 10.9 | 0.8 | 2.0 | - | - | - | - | - | - | - | - | 5. Service workers and sell goods |
| 6. ผู้ปฏิบัติงานที่มีฝีมือในด้านการเกษตร ป่าไม้ และประมง | 4.5 | 0.6 | 10.8 | 56.6 | 42.8 | 45.2 | 9.5 | 76.3 | 9.5 | - | - | - | - | - | - | - | 6. Skilled agricultural forest and fishery workers |
| 7. ช่างฝีมือ และผู้ปฏิบัติงานที่เกี่ยวข้อง | - | 0.3 | 4.5 | 6.1 | 0.9 | - | 1.0 | - | 0.5 | - | - | - | - | - | - | - | 7. Craft and associate professionals |
| 8. ผู้ควบคุมเครื่องจักรโรงงานและเครื่องจักร และผู้ปฏิบัติงานด้านการประกอบ | - | 4.0 | 1.1 | 11.1 | 1.4 | 1.1 | - | 27.5 | - | - | - | - | - | - | - | - | 8. Plant and machine controllers and assemblers |
| 9. ผู้ประกอบอาชีพงานพื้นฐาน | - | 0.5 | 2.1 | 19.7 | 2.8 | 2.4 | - | 2.8 | 3.2 | - | - | - | - | - | - | - | 9. Elementary occupations |
| 10. คนงานที่ไม่มีหลักฐานอาชีพ | 0.2 | 0.3 | 7.9 | 27.7 | 3.9 | 8.0 | 17.6 | 95.2 | 18.7 | - | - | - | - | - | - | - | 10. Workers not classifiable by occupation |

ตารางที่ 8 จำนวนผู้จ้างทำ งานตามอาชีพ,อุตสาหกรรม และ เพศ ภาคตะวันออกเฉียงเหนือ

TABLE 8 EMPLOYED PERSONS BY OCCUPATION, INDUSTRY AND SEX, NORTHEASTERN REGION

ไตรมาสที่ 1/2560 : Quarter 1/2017

หน่วยนับใน Thousands

| อาชีพ Occupation | อุตสาหกรรม Industry | | | | | | | | | | กิจการบริการและ การประมง Financial Intermediation | ข้อมูลข่าวสาร และสื่อสาร Information and communication | ที่พักและ บริการด้านอาหาร Accommodation and food service | การขนส่ง และ สถานที่เก็บสินค้า Transportation and storage | การขนส่ง ภาคขนส่ง การขุดเจาะ whole sale/retail | การขนส่ง สถานที่เก็บสินค้า Transportation and storage | กิจการบริการและ การประมง Financial Intermediation | OCCUPATION | |
|--|---------------------|--|--|--------------------------|---|---|-----------------------------|---|--|---|--|---|---|--|---|--|--|------------|---|
| | รวม Total | เกษตรกรรม การป้อน และการประมง Agriculture | การทำ เหมืองแร่ และการขุดหิน Mining | การผลิต Manufacturing | ไฟฟ้า ก๊าซ ไอน้ำระบบปรับอากาศ Electricity | จัดหา น้ำร้อนน้ำเย็น และของ Water supply sewerage, waste | การก่อสร้าง Construction | การขายปลีก การขุดเจาะ whole sale/retail | การขนส่ง สถานที่เก็บสินค้า Transportation and storage | ที่พักและ บริการด้านอาหาร Accommodation and food service | | | | | | | | | ข้อมูลข่าวสาร และสื่อสาร Information and communication |
| ชาย | | | | | | | | | | | | | | | | | | | MALE |
| 1. ผู้จัดการ ข้าราชการระดับอาวุโส และผู้ปฏิบัติงานนาย | 5,091.6 | 2,397.5 | 10.2 | 400.6 | 12.3 | 18.6 | 59.5 | 697.5 | 133.6 | 133.9 | 9.5 | 26.3 | 2.9 | 1.1 | 1.4 | 4.9 | 0.3 | 1.6 | 1. managers, senior officials and Legislators |
| 2. ผู้ประกอบวิชาชีพด้านต่างๆ | 229.7 | 1.6 | 0.1 | 7.8 | 0.9 | 0.3 | 44.9 | 16.1 | 1.4 | 4.9 | 0.3 | 2.9 | 2.9 | 1.1 | 1.4 | 4.9 | 0.3 | 1.6 | 2. Professionals |
| 3. เจ้าหน้าที่เทคนิคและผู้ประกอบวิชาชีพ ที่เกี่ยวข้องกับด้านต่างๆ | 151.9 | 0.1 | 0.2 | 10.0 | 0.4 | 3.8 | 0.8 | 3.9 | 0.8 | 0.6 | 2.4 | 1.0 | 11.5 | 1.1 | 1.4 | 4.9 | 0.3 | 1.6 | 3. Technicians and associate professionals |
| 4. เสมียน | 93.8 | - | - | 6.0 | 2.3 | 3.0 | 5.6 | 5.4 | 1.0 | 2.2 | 3.2 | 11.5 | 11.5 | 1.1 | 1.4 | 4.9 | 0.3 | 1.6 | 4. Clerks |
| 5. พนักงานบริการและผู้จำหน่ายสินค้า | 53.4 | - | - | 2.6 | 0.1 | 0.7 | 1.1 | 9.7 | 6.8 | 1.6 | 0.4 | 4.1 | 2.7 | 1.1 | 1.4 | 4.9 | 0.3 | 1.6 | 5. Service workers and sell goods |
| 6. ผู้ปฏิบัติงานที่มีฝีมือในด้านการเกษตร ป่าน้ำ และประมง | 635.3 | 2.4 | - | 9.9 | - | 0.4 | 1.0 | 371.5 | 3.1 | 115.2 | 1.6 | 2.7 | 2.7 | 1.1 | 1.4 | 4.9 | 0.3 | 1.6 | 6. Skilled agricultural forest and fishery workers |
| 7. ช่างฝีมือ และผู้ปฏิบัติงานที่เกี่ยวข้อง | 2,143.1 | 2,126.5 | - | 4.4 | - | - | 0.2 | 2.9 | - | 0.7 | - | - | - | 1.1 | 1.4 | 4.9 | 0.3 | 1.6 | 7. Craft and associate professionals |
| 8. ผู้ควบคุมเครื่องจักรโรงงานและเครื่องจักร และผู้ปฏิบัติงานด้านการประกอบ | 751.7 | 1.4 | 0.1 | 226.7 | 7.5 | 2.0 | 341.7 | 126.8 | 0.5 | 2.8 | 1.6 | 0.8 | 0.8 | 1.1 | 1.4 | 4.9 | 0.3 | 1.6 | 8. Plant and machine controllers and assemblers |
| 9. ผู้ประกอบอาชีพพื้นฐาน | 363.4 | 30.1 | 3.9 | 103.6 | 0.2 | 2.9 | 30.0 | 52.2 | 105.1 | 0.1 | - | 3.3 | 3.3 | 1.1 | 1.4 | 4.9 | 0.3 | 1.6 | 9. Elementary occupations |
| 10. คนงานที่ไม่มีระดับงานป้อนหรืออื่น | 669.4 | 235.5 | 6.1 | 29.8 | 0.9 | 5.5 | 170.7 | 109.1 | 14.9 | 5.7 | - | - | - | 1.1 | 1.4 | 4.9 | 0.3 | 1.6 | 10. Workers not classifiable by occupation |
| หญิง | | | | | | | | | | | | | | | | | | | FEMALE |
| 1. ผู้จัดการ ข้าราชการระดับอาวุโส และผู้ปฏิบัติงานนาย | 4,055.2 | 1,761.0 | 1.0 | 508.1 | 2.1 | 7.2 | 96.5 | 670.8 | 13.1 | 298.8 | 6.1 | 36.0 | 3.0 | 1.1 | 1.4 | 4.9 | 0.3 | 1.6 | 1. managers, senior officials and Legislators |
| 2. ผู้ประกอบวิชาชีพด้านต่างๆ | 66.2 | 0.3 | - | 4.8 | - | 0.1 | 2.9 | 13.1 | - | 4.6 | 1.8 | 3.0 | 3.0 | 1.1 | 1.4 | 4.9 | 0.3 | 1.6 | 2. Professionals |
| 3. เจ้าหน้าที่เทคนิคและผู้ประกอบวิชาชีพ ที่เกี่ยวข้องกับด้านต่างๆ | 275.5 | - | - | 9.9 | - | 0.5 | - | 2.7 | - | 0.9 | 0.8 | 0.5 | 0.5 | 1.1 | 1.4 | 4.9 | 0.3 | 1.6 | 3. Technicians and associate professionals |
| 4. เสมียน | 107.8 | 0.1 | - | 8.5 | 0.7 | 0.6 | 1.3 | 20.1 | 0.9 | 0.9 | 0.4 | 20.7 | 20.7 | 1.1 | 1.4 | 4.9 | 0.3 | 1.6 | 4. Clerks |
| 5. พนักงานบริการและผู้จำหน่ายสินค้า | 128.2 | - | 0.1 | 13.8 | 0.3 | 1.6 | 2.3 | 16.9 | 4.8 | 2.8 | 1.4 | 8.2 | 8.2 | 1.1 | 1.4 | 4.9 | 0.3 | 1.6 | 5. Service workers and sell goods |
| 6. ผู้ปฏิบัติงานที่มีฝีมือในด้านการเกษตร ป่าน้ำ และประมง | 950.9 | 0.5 | - | 15.1 | 0.8 | - | 0.1 | 53.6 | 1.6 | 268.2 | 0.2 | 0.5 | 0.5 | 1.1 | 1.4 | 4.9 | 0.3 | 1.6 | 6. Skilled agricultural forest and fishery workers |
| 7. ช่างฝีมือ และผู้ปฏิบัติงานที่เกี่ยวข้อง | 1,589.6 | 1,579.2 | - | 3.0 | - | - | - | 1.4 | - | 1.1 | - | - | - | 1.1 | 1.4 | 4.9 | 0.3 | 1.6 | 7. Craft and associate professionals |
| 8. ผู้ควบคุมเครื่องจักรโรงงานและเครื่องจักร และผู้ปฏิบัติงานด้านการประกอบ | 315.8 | 1.5 | 0.1 | 282.3 | - | - | 11.2 | 11.1 | - | 3.4 | - | - | - | 1.1 | 1.4 | 4.9 | 0.3 | 1.6 | 8. Plant and machine controllers and assemblers |
| 9. ผู้ประกอบอาชีพพื้นฐาน | 158.8 | - | 0.6 | 148.7 | - | 0.2 | 0.1 | 3.4 | 4.5 | - | - | - | - | 1.1 | 1.4 | 4.9 | 0.3 | 1.6 | 9. Elementary occupations |
| 10. คนงานที่ไม่มีระดับงานป้อนหรืออื่น | 462.5 | 179.3 | 0.2 | 22.0 | 0.3 | 4.3 | 78.7 | 66.5 | 1.4 | 16.9 | 1.6 | 3.0 | 3.0 | 1.1 | 1.4 | 4.9 | 0.3 | 1.6 | 10. Workers not classifiable by occupation |

ตารางที่ 8 จำนวนผู้จ้างทำ งานภาคอาชีพ อุตสาหกรรม และ เพศ ภาคตะวันออกเฉียงเหนือ (ต่อ)
TABLE 8 EMPLOYED PERSONS OCCUPATION, INDUSTRY AND SEX, NORTHEASTERN REGION (Contd.)

ไตรมาสที่ 1/2560 - Quarter 1/2017

หน่วยนับ: 10,000คน

| อาชีพ Occupation | อุตสาหกรรม (ต่อ) Industry (Contd.) | | | | | | | | | | ไม่ทราบ Unknown | การรวมของ จังหวัด Extrateritorial | การรวมของ จังหวัด Extrateritorial | OCCUPATION | | |
|--|--|---|--|--|-----------------------|--|--|----------------------------------|--|--|--------------------|---|---|------------|---|---|
| | กิจกรรม อสังหาริมทรัพย์ Real estate activities | กิจกรรมทางอาชีพ วิทยาศาสตร์และเทคโนโลยี Professional/scientific technical activities | การบริหารสนับสนุน และเชิงสนับสนุน Administrative support service activities | การบริหารราชการ ป้องกันประเทศ Public administration defence | การศึกษา Education | กิจกรรมสังคมสุขภาพ งานสังคมสงเคราะห์ Health and social work | ศิลปะ ความบันเทิง และนันทนาการ Art, entertainment | บริการด้านอื่นๆ Other service | งานครัวเรือน Activities of household | กิจกรรมของ จังหวัด Extrateritorial | | | | | | |
| ชาย | | | | | | | | | | | | | | | | MALE |
| 1. ผู้จัดการ ข้าราชการระดับอาวุโส และผู้บังคับบัญชาระดับสูง | 3.9 | 11.4 | 20.9 | 315.0 | 134.8 | 41.6 | 18.4 | 104.1 | 7.7 | - | - | - | - | - | - | 1. managers, senior officials and Legislators |
| 2. ผู้ประกอบวิชาชีพด้านต่างๆ | 0.9 | 0.4 | 0.6 | 133.6 | 11.0 | 0.9 | 0.3 | 1.1 | - | - | - | - | - | - | - | 2. Professionals |
| 3. เจ้าหน้าที่เทคนิคและผู้ประกอบวิชาชีพ ที่เกี่ยวข้องกับด้านต่างๆ | - | 3.0 | - | 27.8 | 87.9 | 6.6 | 2.5 | 0.2 | - | - | - | - | - | - | - | 3. Technicians and associate professionals |
| 4. เสมียน | 0.5 | 2.8 | 0.2 | 37.4 | 2.6 | 8.1 | 1.7 | 0.3 | - | - | - | - | - | - | - | 4. Clerks |
| 5. พนักงานบริการและผู้จำหน่ายสินค้า | 0.3 | 0.2 | 2.8 | 15.7 | 4.3 | 2.9 | - | - | - | - | - | - | - | - | - | 5. Service workers and sell goods |
| 6. ผู้ปฏิบัติงานที่มีฝีมือในด้านการเกษตร ปศุสัตว์ และประมง | 2.1 | 0.1 | 7.1 | 45.4 | 24.3 | 19.0 | 6.1 | 23.0 | 0.5 | - | - | - | - | - | - | 6. Skilled agricultural forest and fishery workers |
| 7. ช่างฝีมือ และผู้ปฏิบัติงานที่เกี่ยวข้อง | - | 0.3 | 2.4 | 4.1 | 0.9 | - | 0.2 | - | 0.5 | - | - | - | - | - | - | 7. Craft and associate professionals |
| 8. ผู้ควบคุมเครื่องจักรโรงงานและเครื่องจักร และผู้ปฏิบัติงานด้านการประกอบ | - | 3.8 | 1.1 | 10.8 | 1.0 | 1.1 | - | 22.1 | - | - | - | - | - | - | - | 8. Plant and machine controllers and assemblers |
| 9. ผู้ประกอบอาชีพงานพื้นฐาน | - | 0.5 | 1.7 | 19.7 | 2.8 | 2.1 | - | 2.1 | 3.2 | - | - | - | - | - | - | 9. Elementary occupations |
| 10. คนงานที่ไม่มีตำแหน่งงานที่ระบุ | - | 0.3 | 5.0 | 18.5 | - | 1.0 | 7.6 | 55.4 | 3.6 | - | - | - | - | - | - | 10. Workers not classifiable by occupation |
| หญิง | | | | | | | | | | | | | | | | FEMALE |
| 1. ผู้จัดการ ข้าราชการระดับอาวุโส และผู้บังคับบัญชาระดับสูง | 5.0 | 7.9 | 14.3 | 143.9 | 212.0 | 125.1 | 18.2 | 104.1 | 24.1 | - | - | - | - | - | - | 1. managers, senior officials and Legislators |
| 2. ผู้ประกอบวิชาชีพด้านต่างๆ | 0.6 | 1.5 | 0.2 | 27.2 | 2.7 | 1.5 | - | 1.8 | - | - | - | - | - | - | - | 2. Professionals |
| 3. เจ้าหน้าที่เทคนิคและผู้ประกอบวิชาชีพ ที่เกี่ยวข้องกับด้านต่างๆ | - | 1.9 | 0.2 | 31.6 | 172.3 | 52.2 | 1.9 | - | - | - | - | - | - | - | - | 3. Technicians and associate professionals |
| 4. เสมียน | 1.7 | 1.0 | 0.8 | 16.0 | 2.1 | 29.6 | 1.3 | 1.1 | - | - | - | - | - | - | - | 4. Clerks |
| 5. พนักงานบริการและผู้จำหน่ายสินค้า | - | 2.8 | 3.9 | 46.4 | 12.2 | 8.1 | 0.8 | 2.0 | - | - | - | - | - | - | - | 5. Service workers and sell goods |
| 6. ผู้ปฏิบัติงานที่มีฝีมือในด้านการเกษตร ปศุสัตว์ และประมง | 2.5 | 0.5 | 3.8 | 11.2 | 18.5 | 26.3 | 3.4 | 53.3 | 9.0 | - | - | - | - | - | - | 6. Skilled agricultural forest and fishery workers |
| 7. ช่างฝีมือ และผู้ปฏิบัติงานที่เกี่ยวข้อง | - | - | 2.2 | 1.9 | - | - | 0.8 | - | - | - | - | - | - | - | - | 7. Craft and associate professionals |
| 8. ผู้ควบคุมเครื่องจักรโรงงานและเครื่องจักร และผู้ปฏิบัติงานด้านการประกอบ | - | 0.2 | 0.1 | 0.3 | 0.3 | - | - | 5.5 | - | - | - | - | - | - | - | 8. Plant and machine controllers and assemblers |
| 9. ผู้ประกอบอาชีพงานพื้นฐาน | - | - | 0.4 | - | - | 0.3 | - | 0.7 | - | - | - | - | - | - | - | 9. Elementary occupations |
| 10. คนงานที่ไม่มีตำแหน่งงานที่ระบุ | 0.2 | - | 2.9 | 9.3 | 3.9 | 7.1 | 10.0 | 39.8 | 15.1 | - | - | - | - | - | - | 10. Workers not classifiable by occupation |

ตารางที่ 8 จำนวนผู้มีงานทำ จําแนกตามอาชีพ อุตสาหกรรม เพศ และเขตการปกครอง ภาคตะวันออกเฉียงเหนือ
TABLE 8 EMPLOYED PERSONS BY OCCUPATION INDUSTRY SEX AND AREA , NORTHEASTERN REGION

ไตรมาสที่ 1/2560 : Quarter 1/2017

ในเขตเทศบาล : MUNICIPAL AREA

อุตสาหกรรม : Industry

นับเป็นพัน : In Thousands

| อาชีพ | อุตสาหกรรม : Industry | | | | | | | | | | การมีงานทำ การระดมทุน Financial Intermediation | การสื่อสาร และการสื่อสาร Information communication | ที่พักแ่และ บริการด้านอาหาร Accommodation and food service | ข้อมูลข่าวสาร และการสื่อสาร Information communication | การมีงานทำ การระดมทุน Financial Intermediation | OCCUPATION |
|---|-----------------------|---|---|--------------------------|--|---|-----------------------------|---|--|--|---|---|---|--|---|------------|
| | รวม | เกษตรกรรม การป้ และประมง Agriculture | การทำ เหมืองแร่ และเหมือง Mining | การผลิต Manufacturing | ไฟฟ้า ก๊าซ ไอน้ระบบ อากาศ Electricity | จัดหาน้ และประปา Water supply sewerage,waste | การก่อสร้าง Construction | การขายปลีก การขนส่ง การส่ง whole sale&retail | การขนส่ง และ สถานีเก็บสินค้า Transportation and storage | บริการด้านอาหาร Accommodation and food service | | | | | | |
| รวม | 2,644.3 | 815.4 | 1.3 | 252.3 | 8.1 | 13.2 | 184.3 | 542.4 | 49.3 | 199.3 | 6.9 | 26.9 | TOTAL | | | |
| ชาย | 1,438.3 | 478.4 | 1.2 | 118.6 | 6.0 | 9.9 | 158.5 | 271.9 | 44.6 | 70.1 | 4.8 | 13.5 | MALE | | | |
| 1. ผู้จัดการ ช่างเทคนิคช่างเทคนิค และผู้ปฏิบัติการ และผู้บริหาร และผู้บริหาร | 75.3 | 1.3 | 0.1 | 3.0 | 0.7 | 0.3 | 20.5 | 8.9 | 1.4 | 2.7 | 0.1 | 2.2 | 1. managers, senior officials and Legislators | | | |
| 2. ผู้ประกอบวิชาชีพด้านต่างๆ | 72.1 | 0.1 | 0.2 | 3.9 | 0.4 | 3.0 | 0.8 | 1.5 | 0.8 | 0.6 | 1.1 | 1.0 | 2. Professionals | | | |
| 3. เจ้าหน้าที่เทคนิคและผู้ประกอบวิชาชีพ ที่เกี่ยวข้องกับด้านต่างๆ | 51.9 | - | - | 3.6 | 1.2 | 2.4 | 1.7 | 4.2 | 1.0 | 0.8 | 0.8 | 4.5 | 3. Technicians and associate professionals | | | |
| 4. เสมียน | 26.4 | - | - | 0.9 | 0.1 | 0.5 | - | 5.2 | 3.7 | 0.9 | 0.4 | 3.1 | 4. Clerks | | | |
| 5. พนักงานบริการและผู้จำหน่ายสินค้า | 279.9 | 0.1 | - | 4.5 | - | 0.4 | - | 151.9 | 0.6 | 59.4 | 1.0 | 1.1 | 5. Service workers and sell goods | | | |
| 6. ผู้ปฏิบัติงานที่มีฝีมือในด้านการเกษตร ป้และประมง | 436.3 | 430.3 | - | 0.3 | - | - | 0.2 | 0.3 | - | 0.7 | - | - | 6. Skilled agricultural forest and fishery workers | | | |
| 7. ช่างฝีมือ และผู้ปฏิบัติงานที่เกี่ยวข้อง | 237.6 | 0.1 | 0.1 | 68.4 | 2.9 | 1.6 | 90.8 | 55.2 | 0.5 | 0.7 | 1.4 | 0.2 | 7. Craft and associate professionals | | | |
| 8. ผู้ควบคุมเครื่องจักรโรงงานและเครื่องจักร และผู้ปฏิบัติงานด้านการประกอบ | 104.3 | 5.1 | 0.6 | 27.0 | 0.2 | 0.9 | 7.0 | 17.1 | 31.6 | 0.1 | - | 1.4 | 8. Plant and machine controllers and assemblers | | | |
| 9. ผู้ประกอบอาชีพงานพื้นฐาน | 154.6 | 41.4 | 0.3 | 7.1 | 0.5 | 0.8 | 37.5 | 27.7 | 5.1 | 4.2 | - | - | 9. Elementary occupations | | | |
| 10. คนงานซึ่งมีเจ้จำแนกไม่เข้าหมวดอื่น | - | - | - | - | - | - | - | - | - | - | - | - | 10. Workers not classifiable by occupation | | | |

ตารางที่ 8 จำนวนผู้จ้างงานที่ จําแนกตามอาชีพ อุตสาหกรรม เขต และเขตการปกครอง ภาคตะวันออกเฉียงเหนือ (ต่อ)
TABLE 8 EMPLOYED PERSONS BY OCCUPATION INDUSTRY SEX AND AREA , NORTHEASTERN REGION (Contd.)

| อาชีพ Occupation | อุตสาหกรรม (ต่อ) Industry (Contd.) | | | | | | | | | | | ไม่ทราบ Unknown | การรวม ของกิจการ Extra- territorial | งานประจำ ส่วนกลาง Activities of household | บริการอื่นๆ Other service | ศิลปะ วัฒนธรรม และบันเทิง Art, entertainment | การบริการ สุขภาพและ สังคม Health and social work | การศึกษา Education | การบริหาร ราชการ Public admin- istration | การบริการ สนับสนุน และ บริการ Administrative and support service | กิจกรรม ทางวิชาชีพ และเทคนิค Professional and technical | กิจกรรม อสังหาริมทรัพย์ Real estate activities | OCCUPATION |
|--|---|--|--|------------------------------|--|--|--------------------|------|------|---|---|--------------------|--|--|------------------------------|--|--|-----------------------|---|--|---|---|--|
| | การบริการ ราชการ Public admin- istration | การบริการ สุขภาพและ สังคม Health and social work | ศิลปะ วัฒนธรรม และบันเทิง Art, entertainment | บริการอื่นๆ Other service | งานประจำ ส่วนกลาง Activities of household | การรวม ของกิจการ Extra- territorial | ไม่ทราบ Unknown | | | | | | | | | | | | | | | | |
| ยอดรวม | 7.3 | 12.8 | 18.4 | 180.9 | 132.4 | 77.9 | 12.8 | 88.4 | 14.1 | - | - | - | - | - | - | - | - | - | - | - | - | TOTAL | |
| ชาย | 2.6 | 8.8 | 9.6 | 118.8 | 51.4 | 21.4 | 6.7 | 39.8 | 1.7 | - | - | - | - | - | - | - | - | - | - | - | - | MALE | |
| 1. ผู้จัดการ และผู้บริหาร ระดับสูง | 0.1 | 0.4 | - | 27.8 | 4.1 | 0.6 | 0.3 | 1.1 | - | - | - | - | - | - | - | - | - | - | - | - | - | 1. managers, senior officials and Legislators | |
| 2. ผู้ประกอบ วิชาชีพด้าน ต่างๆ | - | 3.0 | - | 15.8 | 33.1 | 5.5 | 1.1 | 0.2 | - | - | - | - | - | - | - | - | - | - | - | - | - | 2. Professionals | |
| 3. เจ้าหน้าที่ เทคนิคและผู้ ประกอบอาชีพ ที่เกี่ยวกับ ด้านต่างๆ | 0.5 | 2.3 | 0.0 | 21.9 | 0.7 | 5.4 | 0.7 | 0.3 | - | - | - | - | - | - | - | - | - | - | - | - | - | 3. Technicians and associate professionals | |
| 4. เขียน | 0.3 | 0.2 | 1.3 | 8.1 | 0.2 | 1.4 | - | - | - | - | - | - | - | - | - | - | - | - | - | - | - | 4. Clerks | |
| 5. พนักงาน บริการและผู้ จำหน่าย | 1.7 | 0.1 | 4.2 | 23.5 | 10.3 | 5.5 | 3.3 | 11.9 | 0.5 | - | - | - | - | - | - | - | - | - | - | - | - | 5. Service workers and sell. goods workers | |
| 6. ผู้ปฏิบัติงาน ที่มีอยู่ใน ด้านการเกษตร ป่าไม้ และ ประมง | - | 0.3 | 0.9 | 1.7 | 0.9 | - | 0.2 | - | 0.5 | - | - | - | - | - | - | - | - | - | - | - | - | 6. Skilled agricultural forest and fishery workers | |
| 7.ช่างฝีมือ และผู้ปฏิบัติงาน เกี่ยวกับช่าง | - | 1.8 | 0.4 | 3.7 | 0.8 | 1.1 | - | 7.9 | - | - | - | - | - | - | - | - | - | - | - | - | - | 7. Craft and associate professionals | |
| 8. ผู้ควบคุม เครื่องจักร โรงงานและ เครื่องจักร และผู้ปฏิบัติงาน ด้านการประกอบ | - | 0.5 | 1.2 | 7.9 | 1.3 | 1.3 | - | 0.7 | 0.5 | - | - | - | - | - | - | - | - | - | - | - | - | 8. Plant and machine controllers and assemblers | |
| 9. ผู้ประกอบ อาชีพงาน พื้นฐาน | - | 0.3 | 1.6 | 8.5 | - | 0.5 | 1.1 | 17.9 | 0.2 | - | - | - | - | - | - | - | - | - | - | - | - | 9. Elementary occupations | |
| 10. คนงาน ที่ไม่สามารถ จำแนก เป็นหมวดอื่น | - | - | - | - | - | - | - | - | - | - | - | - | - | - | - | - | - | - | - | - | - | - | 10. Workers not classifiable by occupation |

ตารางที่ 8 จำนวนผู้จ้างงาน จำแนกตามอาชีพ อุตสาหกรรม เพศ และเขตภาคกลาง ภาคตะวันออกเฉียงเหนือ
TABLE 8 EMPLOYED PERSONS BY OCCUPATION INDUSTRY SEX AND AREA, NORTHEASTERN REGION

หน่วยนับเป็น : In Thousands

| อาชีพ Occupation | รวม Total | อุตสาหกรรม Industry | | | | | | | | | | การขนส่ง และ การสื่อสาร Information and communication | การเงินและ การประกันภัย Financial intermediation | OCCUPATION |
|---|----------------|---|--|--------------------------|---|---|-----------------------------|---|--|--|--|--|---|------------|
| | | เกษตรกรรม และ การประมง Agriculture | การทำ เหมืองแร่ และ เหมืองหิน Mining | การผลิต Manufacturing | ไฟฟ้า โทรคมนาคม และ โทรคมนาคม Electricity | น้ำประปา และ น้ำเสีย Water supply sewage, waste | การก่อสร้าง Construction | การขายปลีก และ การขายส่ง Retail and wholesale trade | การขนส่ง และ การเก็บสินค้า Transportation and storage | ที่พักแรมและ บริการด้านอาหาร Accommodation and food service | ข้อมูลข่าวสาร และการสื่อสาร Information and communication | | | |
| รวมทั้งรวม | 6,502.5 | 3,343.2 | 9.9 | 656.5 | 6.3 | 12.7 | 508.1 | 825.8 | 97.4 | 233.4 | 8.7 | 35.4 | TOTAL | |
| ชาย | 3,653.3 | 1,919.1 | 9.1 | 282.0 | 6.3 | 8.7 | 437.4 | 425.6 | 89.0 | 63.7 | 4.8 | 12.8 | MALE | |
| 1. ผู้จัดการ ช่างเทคนิค ช่างเทคนิค และผู้ปฏิบัติงาน | 1,564 | 0.2 | - | 4.8 | 0.2 | - | 24.4 | 7.2 | - | 2.2 | 0.2 | 0.7 | 1. managers, senior officials and Legislators | |
| 2. ผู้ประกอบวิชาชีพด้านต่างๆ | 79.8 | - | - | 6.1 | - | 0.8 | - | 2.4 | - | - | 1.2 | - | 2. Professionals | |
| 3. เจ้าหน้าที่เทคนิคและผู้ประกอบวิชาชีพที่เกี่ยวข้องกันต่างๆ | 41.9 | - | - | 2.4 | 1.2 | 0.7 | 3.9 | 1.2 | - | 1.4 | 2.5 | 6.9 | 3. Technicians and associate professionals | |
| 4. เสมียน | 27.0 | - | - | 1.7 | - | 0.2 | 1.1 | 4.6 | 3.1 | 0.7 | - | 1.1 | 4. Clerks | |
| 5. พนักงานบริการและผู้จำหน่ายสินค้า | 355.4 | 2.3 | - | 5.4 | - | - | 1.0 | 219.6 | 2.5 | 55.8 | 0.7 | 1.6 | 5. Service workers and sell goods | |
| 6. ผู้ปฏิบัติงานที่มีส่วนในการเกษตร ป่าไม้ และประมง | 1,706.9 | 1,696.3 | - | 4.0 | - | - | - | 2.6 | - | - | - | - | 6. Skilled agricultural forest and fishery workers | |
| 7. ช่างฝีมือ และผู้ปฏิบัติงานที่เกี่ยวข้อง | 514.1 | 1.2 | - | 158.3 | 4.6 | 0.4 | 250.9 | 71.6 | - | 2.1 | 0.2 | 0.6 | 7. Craft and associate professionals | |
| 8. ผู้ควบคุมเครื่องจักรโรงงานและเครื่องจักร และผู้ปฏิบัติงานด้านการประกอบ | 299.1 | 250 | 3.3 | 76.5 | - | 2.1 | 23.0 | 35.1 | 73.5 | - | - | 1.9 | 8. Plant and machine controllers and assemblers | |
| 9. ผู้ประกอบอาชีพทางพื้นฐาน | 514.8 | 194.1 | 5.8 | 22.8 | 0.4 | 4.7 | 133.1 | 81.4 | 9.8 | 1.4 | - | - | 9. Elementary occupations | |
| 10. คนงานซึ่งมีสำนักงานไม่ระบุอาชีพ | - | - | - | - | - | - | - | - | - | - | - | - | 10. Workers not classifiable by occupation | |

ตารางที่ 8 จำนวนผู้จ้างทำ งานในภาคอาชีพ และอุตสาหกรรม ภาคตะวันออกเฉียงเหนือ

TABLE 8 EMPLOYED PERSONS OCCUPATION INDUSTRY AND AREA , NORTHEASTERN REGION

ไตรมาสที่ 1/2560: Quarter 1/2017

นับเป็นหน่วย: In Thousands

| อาชีพ Occupation | อุตสาหกรรม NON-MUNICIPAL AREA | | | | | | | | | | รวม Total | FEMALE |
|--|---------------------------------------|---|--------------------------|---|--|-----------------------------|---|--|---|--|--------------|--|
| | เกษตรกรรม และกรรมกร Agriculture | การขุด เหมืองแร่ และเหมืองหิน Mining | การผลิต Manufacturing | ไฟฟ้า ก๊าซ ไอน้ำระบบปรับอากาศ Electricity | จัดหาน้ำ ประปา และบำบัด น้ำเสีย Water supply sewerage,waste | การก่อสร้าง Construction | การขาย ปลีก การส่ง ขายส่ง Retail and wholesale | การขนส่ง และ โทรคมนาคม Transportation and communication | ที่พักแและ บริการด้าน อาหาร Accommodation and food service | ข้อมูลข่าวสาร และการสื่อสาร Information communication | | |
| หญิง | 1,424.0 | 0.8 | 374.5 | - | 4.0 | 70.8 | 400.2 | 8.4 | 169.7 | 4.0 | 22.6 | |
| 1. ผู้จัดการ, ข้าราชการหรืออาสาสมัคร และผู้บริหาร และผู้บริหาร | 0.3 | - | 2.7 | - | - | 1.6 | 6.4 | - | 2.4 | 0.7 | 1.2 | 1. managers, senior officials and Legislators |
| 2. ผู้ประกอบวิชาชีพชั้นสูง | - | - | 7.9 | - | - | - | 1.5 | - | - | 0.7 | - | 2. Professionals |
| 3. เจ้าหน้าที่เทคนิคและผู้ประกอบอาชีพ ที่มีระดับต่ำกว่า | - | - | 5.7 | - | - | - | 10.5 | - | - | - | 15.1 | 3. Technicians and associate professionals |
| 4. เฉลี่ย | - | - | 7.6 | - | 0.9 | 0.6 | 8.2 | 2.7 | 0.7 | 1.0 | 4.5 | 4. Clerks |
| 5. พนักงานบริการและผู้จำหน่ายสินค้า | - | - | 10.2 | - | - | - | 315.3 | 1.2 | 155.9 | - | - | 5. Service workers and sell goods |
| 6. ผู้ปฏิบัติงานที่มีงานด้านการเกษตร ป่าไม้ และประมง | 1,271.3 | - | 2.1 | - | - | - | 0.9 | - | 1.1 | - | - | 6. Skilled agricultural forest and fishery workers |
| 7. ช่างฝีมือ และผู้ปฏิบัติงานที่เกี่ยวข้อง | 1.1 | - | 208.9 | - | - | 6.5 | 8.4 | - | 2.7 | - | - | 7. Craft and associate professionals |
| 8. ผู้ควบคุมเครื่องจักรโรงงานและเครื่องจักร และผู้ปฏิบัติงานด้านการประกอบ | - | 0.6 | 111.9 | - | 0.2 | - | 2.8 | 3.9 | - | - | - | 8. Plant and machine controllers and assemblers |
| 9. ผู้ประกอบอาชีพพื้นฐาน | 151.3 | 0.2 | 17.6 | - | 2.9 | 62.1 | 46.5 | 0.7 | 6.9 | 1.6 | 1.8 | 9. Elementary occupations |
| 10. คนงานซึ่งมีถิ่นกำเนิดในประเทศอื่น | - | - | - | - | - | - | - | - | - | - | - | 10. Workers not classifiable by occupation |

ตารางที่ 8 จำนวนผู้จ้างงาน จำแนกตามอาชีพ อุตสาหกรรม เพศ และ เขตการปกครอง ภาคตะวันออกเฉียงเหนือ (ต่อ)

TABLE 8 EMPLOYED PERSONS BY OCCUPATION INDUSTRY SEX AND AREA , NORTHEASTERN REGION (Contd.)

| อาชีพ Occupation | อุตสาหกรรม (ต่อ) Industry (Contd.) | | | | | | | | | | ไม่ทราบ Unknown | กิจกรรมของ องค์กร Extra-territorial | งานในครัวเรือน ส่วนตัว Activities of household | บริการอื่น ๆ Other service | ศิลปะ วิทยาศาสตร์ และบันเทิง Arts, entertainment | บริการสังคม และสุขภาพ Social work | การศึกษา Education | การบริการราชการ ป้องกันประเทศ Public administration and defence | การบริหารงาน และสนับสนุน Administrative and support service activities | กิจกรรมทางวิชาชีพ วิจิตรศิลป์ Professional, scientific, technical activities | กิจกรรม อสังหาริมทรัพย์ Real estate activities | | | | |
|---|---|-----|------|-------|------|------|------|------|------|-----|--------------------|---|--|-------------------------------|--|---|-----------------------|---|--|--|--|-----|-----|-------|--|
| | การบริการ สุขภาพ Health and social work | | | | | | | | | | | | | | | | | | | | | | | | |
| โดยรวม | 1.6 | 0.0 | 0.0 | 0.0 | 0.0 | 0.0 | 0.0 | 0.0 | 0.0 | 0.0 | 0.0 | 0.0 | 0.0 | 0.0 | 0.0 | 0.0 | 0.0 | 0.0 | 0.0 | 0.0 | 0.0 | 0.0 | 0.0 | TOTAL | |
| ชาย | 1.2 | - | 4.3 | 29.8 | 27.9 | 29.7 | 4.9 | 37.9 | 2.5 | - | - | - | - | - | - | - | - | - | - | - | - | - | - | - | MALE |
| 1. ผู้จัดการ วิศวกร วิศวกรโยธา และผู้ปฏิบัติงาน | 0.8 | - | 2.8 | 4.3 | - | - | 0.8 | - | - | - | - | - | - | - | - | - | - | - | - | - | - | - | - | - | 1. managers, senior officials and Legislators |
| 2. ผู้ประกอบวิชาชีพด้านต่าง ๆ | - | 2.0 | 0.7 | 7.1 | 0.5 | - | - | 17.0 | - | - | - | - | - | - | - | - | - | - | - | - | - | - | - | - | 2. Professionals |
| 3. เจ้าหน้าที่เทคนิคและผู้ประกอบวิชาชีพที่มีระดับต่ำกว่า | - | - | 0.5 | 11.7 | 1.5 | 0.8 | - | 1.5 | 2.6 | - | - | - | - | - | - | - | - | - | - | - | - | - | - | - | 3. Technicians and associate professionals |
| 4. เสมียน | - | - | 5.0 | 14.5 | 0.6 | 4.1 | 14.4 | 59.8 | 12.6 | - | - | - | - | - | - | - | - | - | - | - | - | - | - | - | 4. Clerks |
| 5. พนักงานบริการและผู้จำหน่ายสินค้า | 0.4 | - | - | - | - | - | - | - | - | - | - | - | - | - | - | - | - | - | - | - | - | - | - | - | 5. Service workers and sell goods |
| 6. ผู้ปฏิบัติงานที่มีส่วนในการเกษตร ป่าไม้ และประมง | - | 2.5 | 11.3 | 194.2 | 83.4 | 20.2 | 11.7 | 64.2 | 6.0 | - | - | - | - | - | - | - | - | - | - | - | - | - | - | - | 6. Skilled agricultural forest and fishery workers |
| 7. ช่างฝีมือ และผู้ปฏิบัติงานที่เกี่ยวข้อง | - | - | 0.6 | 105.7 | 7.0 | 0.3 | - | - | - | - | - | - | - | - | - | - | - | - | - | - | - | - | - | - | 7. Craft and associate professionals |
| 8. ผู้ควบคุมเครื่องจักรโรงงานและเครื่องจักร และผู้ปฏิบัติงานด้านการประกอบ | - | - | - | 12.0 | 54.7 | 1.1 | 1.4 | - | - | - | - | - | - | - | - | - | - | - | - | - | - | - | - | - | 8. Plant and machine controllers and assemblers |
| 9. ผู้ประกอบอาชีพขั้นพื้นฐาน | - | 0.5 | 0.2 | 15.6 | 1.9 | 2.7 | 1.0 | - | - | - | - | - | - | - | - | - | - | - | - | - | - | - | - | - | 9. Elementary occupations |
| 10. คนงานซึ่งมีระดับงานที่ไม่ชัดเจน | - | - | 1.5 | 7.6 | 4.1 | 1.5 | - | - | - | - | - | - | - | - | - | - | - | - | - | - | - | - | - | - | 10. Workers not classifiable by occupation |

หน่วยนับเป็น : In Thousands

ไตรมาสที่ 1/2560: Quarter 1/2017

ตารางที่ 8 จำนวนผู้จ้างทำ งานตามอาชีพ และอุตสาหกรรม ภาคตะวันออกเฉียงเหนือ

TABLE 8 EMPLOYED PERSONS OCCUPATION INDUSTRY AND AREA , NORTHEASTERN REGION

หน่วยนับเป็น : In Thousands

| อาชีพ Occupation | อุตสาหกรรม (ต่อ) Industry (Contd.) | | | | | | | | | | | |
|--|--|--|---|---|-----------------------|---|--|------------------------------|--|---|--------------------|---|
| | กิจกรรม อสังหาริมทรัพย์ Real estate activities | กิจกรรมทางวิชาชีพ วิทย์และเทคโนโลยี Professional, scientific technical activities | การบริหารสนับสนุน และอื่นที่ประกอบ Administrative support service activities | การบริหารราชการ ท้องถิ่น Public admin- istration defence | การศึกษา Education | กิจกรรมด้านสุขภาพ งานสังคมสงเคราะห์ Health and social work | ศิลปะการแสดง บันเทิง Arts entertainment | บริการอื่นๆ Other service | งานในครัวเรือน Activities of household | กิจกรรมของ องค์กร Extra- territorial | ไม่ทราบ Unknown | OCCUPATION |
| หญิง | 0.4 | 4.0 | 5.5 | 81.7 | 131.0 | 68.6 | 12.1 | 55.6 | 11.7 | - | - | FEMALE |
| 1. ผู้จัดการ, ข้าราชการหรืออาวุโส และผู้บริหารอาวุโส | - | 0.7 | - | 18.1 | 1.1 | 0.4 | - | 1.2 | - | - | - | 1. managers, senior officials and Legislators |
| 2. ผู้ประกอบวิชาชีพด้านต่างๆ | - | 1.3 | - | 19.0 | 107.2 | 26.0 | 0.6 | - | - | - | - | 2. Professionals |
| 3. เจ้าหน้าที่เทคนิคและผู้ประกอบอาชีพ ที่เกี่ยวข้องกันต่างๆ | - | - | 0.7 | 6.1 | 1.8 | 16.7 | 0.4 | 0.5 | - | - | - | 3. Technicians and associate professionals |
| 4. เสมียน | - | 2.0 | 0.5 | 24.4 | 6.1 | 5.6 | 0.3 | 2.0 | - | - | - | 4. Clerks |
| 5. พนักงานบริการและผู้จำหน่ายสินค้า | 0.4 | - | 1.4 | 7.9 | 13.9 | 16.3 | 2.1 | 26.9 | 2.5 | - | - | 5. Service workers and sell goods |
| 6. ผู้ปฏิบัติงานที่มีงานด้านการเกษตร ป่าไม้ และประมง | - | - | 1.3 | 1.9 | - | - | 0.8 | - | - | - | - | 6. Skilled agricultural forest and fishery workers |
| 7. ช่างฝีมือ และผู้ปฏิบัติงานที่เกี่ยวข้อง | - | - | - | - | 0.3 | - | - | 2.8 | - | - | - | 7. Craft and associate professionals |
| 8. ผู้ควบคุมเครื่องจักรโรงงานและเครื่องจักร และผู้ปฏิบัติงานด้านการประกอบ | - | - | - | - | - | - | - | - | - | - | - | 8. Plant and machine controllers and assemblers |
| 9. ผู้ประกอบอาชีพพื้นฐาน | - | - | 1.6 | 4.4 | 0.6 | 3.6 | 7.9 | 22.3 | 9.2 | - | - | 9. Elementary occupations |
| 10. คนงานซึ่งมีได้จำแนกไว้ในหมวดอื่น | - | - | - | - | - | - | - | - | - | - | - | 10. Workers not classifiable by occupation |

ตารางที่ 9 จำนวนผู้จ้างทำ งานตามอาชีพ จำนวนชั่วโมงทำงานต่อสัปดาห์ การมีเวลาพักผ่อนและการทำงานนอกระยะ ภาคตะวันออกเฉียงเหนือ

TABLE 9 EMPLOYED PERSONS BY OCCUPATION, HOURS WORKED PER WEEK, AVAILABILITY FOR ADDITIONAL WORK , NORTHEASTERN REGION

ไตรมาสที่ 1/2560 : Quarter 1/2017

หน่วยนับพัน : in Thousands

| จำนวนชั่วโมงทำงาน และ การมีเวลาพักผ่อน และข้อจำกัดงานเพิ่มขึ้น | รวม | ผู้จัดการ Legislators & Managers | ผู้ประกอบการ ด้านต่างๆ Profes- sional | เจ้าหน้าที่เทคนิค และผู้ประกอบ วิชาชีพ Technicians | เสมียน Clerks | พนักงานบริการ ผู้จำหน่ายสินค้า Service Workers | อาชีพ Occupation | | | ผู้ควบคุมเครื่องจักร งานด้านการประกอบ Plant & Machine controlors | ผู้ประกอบอาชีพ งานพื้นฐาน Elementary occupations | คนงานซึ่งมี ได้จำแนกไว้ ไม่พอ Not classifiable | HOURS WORKED, AND AVAILABILITY FOR ADDITIONAL WORK |
|--|---------|--|--|---|------------------|---|---|-----------|--|---|---|---|---|
| | | | | | | | ด้านเกษตร ป่าไม้และประมง Agricultural | & Fishery | ช่างฝีมือและผู้ปฏิบัติ งานที่เกี่ยวกับ Craft & associat | | | | |
| ยอดรวม | 9,146.8 | 295.8 | 427.4 | 201.6 | 181.6 | 1,586.2 | 3,732.7 | 1,067.5 | 522.2 | 1,131.9 | - | TOTAL | |
| มี | 195.1 | 2.9 | 2.2 | 0.5 | 0.3 | 10.4 | 134.3 | 10.6 | 4.1 | 29.9 | - | Available | |
| ไม่มี | 8,951.7 | 293.0 | 425.2 | 201.0 | 181.3 | 1,575.8 | 3,598.4 | 1,056.9 | 518.0 | 1,102.0 | - | Not available | |
| มีงานประจำเต็มสัปดาห์ทำงาน | 356.2 | 1.5 | 2.2 | 0.7 | 0.4 | 5.1 | 327.2 | 7.5 | 3.6 | 8.0 | - | With job not work | |
| มี | 47.6 | - | 0.9 | - | - | - | 45.9 | - | 0.6 | 0.3 | - | Available | |
| ไม่มี | 308.6 | 1.5 | 1.3 | 0.7 | 0.4 | 5.1 | 281.4 | 7.5 | 3.0 | 7.7 | - | Not available | |
| 1-9 ชั่วโมง | 47.5 | 0.8 | 0.6 | - | 0.6 | 5.1 | 30.0 | 5.7 | 1.9 | 2.9 | - | 1-9 hours | |
| มี | 8.9 | - | - | - | - | - | 7.5 | - | - | 1.5 | - | Available | |
| ไม่มี | 38.6 | 0.8 | 0.6 | - | 0.6 | 5.1 | 22.5 | 5.7 | 1.9 | 1.5 | - | Not available | |
| 10-19 ชั่วโมง | 222.0 | 5.3 | 7.6 | 4.7 | 2.4 | 21.6 | 120.8 | 24.9 | 6.2 | 28.7 | - | 10-19 hours | |
| มี | 20.9 | 0.8 | 0.2 | 0.1 | - | 1.1 | 12.6 | 0.4 | 1.2 | 4.5 | - | Available | |
| ไม่มี | 201.1 | 4.4 | 7.4 | 4.6 | 2.4 | 20.5 | 108.2 | 24.4 | 5.0 | 24.3 | - | Not available | |
| 20-29 ชั่วโมง | 900.2 | 18.8 | 58.5 | 13.9 | 20.4 | 61.5 | 529.3 | 61.8 | 34.4 | 101.5 | - | 20-29 hours | |
| มี | 38.8 | - | - | - | - | 2.6 | 29.1 | 2.1 | - | 5.0 | - | Available | |
| ไม่มี | 861.4 | 18.8 | 58.5 | 13.9 | 20.4 | 58.9 | 500.2 | 59.7 | 34.4 | 96.6 | - | Not available | |
| 30-34 ชั่วโมง | 617.2 | 8.5 | 5.3 | 5.5 | 6.1 | 59.5 | 363.0 | 62.3 | 27.8 | 79.2 | - | 30-34 hours | |
| มี | 17.7 | - | - | - | - | 2.4 | 9.9 | 1.6 | 2.0 | 1.7 | - | Available | |
| ไม่มี | 599.5 | 8.5 | 5.3 | 5.5 | 6.1 | 57.1 | 353.2 | 60.7 | 25.7 | 77.5 | - | Not available | |
| 35-39 ชั่วโมง | 1,321.9 | 95.7 | 189.7 | 53.3 | 51.1 | 158.0 | 573.7 | 90.1 | 40.9 | 69.5 | - | 35-39 hours | |
| มี | 20.8 | 1.2 | - | - | - | 2.0 | 14.2 | 2.0 | 0.3 | 1.1 | - | Available | |
| ไม่มี | 1,301.1 | 94.5 | 189.7 | 53.3 | 51.1 | 155.9 | 559.5 | 88.1 | 40.7 | 68.5 | - | Not available | |
| 40-49 ชั่วโมง | 3,862.2 | 91.5 | 139.2 | 98.9 | 87.7 | 694.0 | 1,253.1 | 575.9 | 287.5 | 634.3 | - | 40-49 hours | |
| มี | 29.2 | 0.5 | 1.1 | 0.5 | 0.3 | 1.0 | 10.8 | 2.1 | - | 12.9 | - | Available | |
| ไม่มี | 3,833.0 | 91.0 | 138.1 | 98.4 | 87.5 | 693.0 | 1,242.3 | 573.8 | 287.5 | 621.4 | - | Not available | |
| 50 ชั่วโมงขึ้นไป | 1,819.5 | 73.9 | 24.3 | 24.6 | 12.8 | 581.5 | 535.7 | 239.4 | 119.9 | 207.6 | - | 50 hours and over | |
| มี | 11.2 | 0.3 | - | - | - | 1.2 | 4.5 | 2.2 | - | 3.0 | - | Available | |
| ไม่มี | 1,808.3 | 73.6 | 24.3 | 24.6 | 12.8 | 580.2 | 531.2 | 237.2 | 119.9 | 204.7 | - | Not available | |

ตารางที่ 9 จำนวนผู้จ้างทำ งานตามอาชีพ จำนวนชั่วโมงทำงานต่อสัปดาห์ การมีเวลาเหลือและต้องทำงานเพิ่มขึ้น และเพศ ภาคตะวันออกเฉียงเหนือ
 TABLE 9 EMPLOYED PERSONS BY OCCUPATION, HOURS WORKED PER WEEK, AVAILABILITY FOR ADDITIONAL WORK AND SEX, NORTHEASTERN REGION

| จำนวนชั่วโมงทำงาน เพศ และ การมีเวลาเหลือ และต้องทำงานเพิ่มขึ้น | รวม Total | ผู้จัดการ Legislators & Managers | ผู้ประกอบอาชีพ ต่างๆ Professional | เจ้าพนักงานเทคนิค และช่างเทคนิค Technicians | เสมียน Clerks | พนักงานบริการ ผู้จำหน่ายสินค้า Service Workers | อาชีพ Occupation | | | ผู้ควบคุมเครื่องจักร งานด้านการประกอบ Plant & Machine controllers | ผู้ประกอบการอาชีพ งานพื้นฐาน Elementary occupations | คนงานซึ่ง ไม่ได้แบ่งให้ หมวดอาชีพ Not classifiable | HOURS WORKED, SEX AND AVAILABILITY FOR ADDITIONAL WORK |
|---|--------------|--|---|---|------------------|---|---------------------------|-----------------------------|---|--|--|---|---|
| | | | | | | | ด้านเกษตร Agricultural | ป่าไม้และประมง & Fishery | ช่างฝีมือและผู้ปฏิบัติ งานที่เกี่ยวข้อง Craft & associat | | | | |
| ชาย | 5,091.6 | 229.7 | 151.9 | 93.8 | 53.4 | 635.3 | 2,143.1 | 751.7 | 363.4 | 669.4 | - | TOTAL(MALE) | |
| มี | 125.7 | 2.2 | 1.1 | 0.4 | - | 4.1 | 83.4 | 8.7 | 4.1 | 21.7 | - | Available | |
| ไม่มี | 4,965.9 | 227.4 | 150.8 | 93.4 | 53.4 | 631.2 | 2,059.7 | 743.0 | 359.3 | 647.7 | - | Not available | |
| มีงานประจำแต่ไม่ได้ทำงาน | 212.1 | 1.5 | 0.9 | - | - | 0.7 | 195.1 | 5.8 | 2.9 | 5.2 | - | With job not work | |
| มี | 31.8 | - | 0.9 | - | - | - | 30.3 | - | 0.6 | - | - | Available | |
| ไม่มี | 180.3 | 1.5 | 0.1 | - | - | 0.7 | 164.8 | 5.8 | 2.3 | 5.2 | - | Not available | |
| 1-9 ชั่วโมง | 20.6 | 0.2 | 0.2 | - | - | - | 14.1 | 2.9 | 1.9 | 1.3 | - | 1-9 hours | |
| มี | 5.2 | - | - | - | - | - | 4.3 | - | - | 0.9 | - | Available | |
| ไม่มี | 15.3 | 0.2 | 0.2 | - | - | - | 9.8 | 2.9 | 1.9 | 0.4 | - | Not available | |
| 10-19 ชั่วโมง | 111.8 | 5.1 | 4.5 | 1.9 | 0.2 | 8.4 | 56.0 | 18.6 | 4.8 | 12.2 | - | 10-19 hours | |
| มี | 13.4 | 0.8 | 0.2 | 0.1 | - | 1.1 | 6.2 | 0.4 | 1.2 | 3.4 | - | Available | |
| ไม่มี | 98.4 | 4.3 | 4.4 | 1.8 | 0.2 | 7.3 | 49.8 | 18.2 | 3.5 | 8.9 | - | Not available | |
| 20-29 ชั่วโมง | 451.8 | 15.4 | 22.1 | 4.4 | 4.3 | 24.6 | 260.0 | 38.8 | 21.8 | 60.5 | - | 20-29 hours | |
| มี | 22.5 | - | - | - | - | - | 16.0 | 2.1 | - | 4.4 | - | Available | |
| ไม่มี | 429.3 | 15.4 | 22.1 | 4.4 | 4.3 | 24.6 | 244.0 | 36.7 | 21.8 | 56.1 | - | Not available | |
| 30-34 ชั่วโมง | 338.0 | 6.0 | 4.0 | 3.7 | 1.1 | 24.8 | 194.3 | 42.2 | 19.2 | 42.8 | - | 30-34 hours | |
| มี | 12.8 | - | - | - | - | 1.6 | 6.1 | 1.6 | 2.0 | 1.4 | - | Available | |
| ไม่มี | 325.2 | 6.0 | 4.0 | 3.7 | 1.1 | 23.2 | 188.2 | 40.6 | 17.1 | 41.3 | - | Not available | |
| 35-39 ชั่วโมง | 705.1 | 76.8 | 66.9 | 30.7 | 11.4 | 73.9 | 326.4 | 43.5 | 34.3 | 41.3 | - | 35-39 hours | |
| มี | 12.8 | 0.6 | - | - | - | 0.8 | 9.4 | 1.6 | 0.3 | 0.1 | - | Available | |
| ไม่มี | 692.3 | 76.2 | 66.9 | 30.7 | 11.4 | 73.1 | 317.0 | 41.9 | 34.0 | 41.2 | - | Not available | |
| 40-49 ชั่วโมง | 2,231.0 | 72.0 | 46.5 | 39.7 | 33.0 | 279.6 | 743.7 | 431.7 | 201.8 | 383.2 | - | 40-49 hours | |
| มี | 20.7 | 0.5 | - | 0.3 | - | 0.4 | 8.4 | 1.2 | - | 9.8 | - | Available | |
| ไม่มี | 2,210.3 | 71.5 | 46.5 | 39.3 | 33.0 | 279.1 | 735.2 | 430.4 | 201.8 | 373.5 | - | Not available | |
| 50 ชั่วโมงขึ้นไป | 1,021.3 | 52.7 | 6.7 | 13.6 | 3.5 | 223.3 | 353.6 | 168.2 | 76.9 | 122.9 | - | 50 hours and over | |
| มี | 6.5 | 0.3 | - | - | - | 0.1 | 2.6 | 1.6 | - | 1.8 | - | Available | |
| ไม่มี | 1,014.8 | 52.4 | 6.7 | 13.6 | 3.5 | 223.2 | 351.0 | 166.6 | 76.9 | 121.1 | - | Not available | |
| หญิง | 4,055.2 | 66.2 | 275.5 | 107.8 | 128.2 | 950.9 | 1,589.6 | 315.8 | 158.8 | 462.5 | - | TOTAL(FEMALE) | |
| มี | 69.4 | 0.6 | 1.1 | 0.1 | 0.3 | 6.3 | 50.9 | 1.9 | - | 8.2 | - | Available | |
| ไม่มี | 3,985.7 | 65.6 | 274.3 | 107.6 | 127.9 | 944.6 | 1,538.7 | 313.9 | 158.8 | 454.3 | - | Not available | |
| มีงานประจำแต่ไม่ได้ทำงาน | 144.1 | - | 1.3 | 0.7 | 0.4 | 4.4 | 132.1 | 1.6 | 0.7 | 2.8 | - | With job not work | |
| มี | 15.8 | - | - | - | - | - | 15.5 | - | - | 0.3 | - | Available | |
| ไม่มี | 128.2 | - | 1.3 | 0.7 | 0.4 | 4.4 | 116.6 | 1.6 | 0.7 | 2.5 | - | Not available | |
| 1-9 ชั่วโมง | 27.0 | 0.5 | 0.4 | - | 0.6 | 5.1 | 15.9 | 2.8 | - | 1.6 | - | 1-9 hours | |
| มี | 3.7 | - | - | - | - | - | 3.2 | - | - | 0.5 | - | Available | |
| ไม่มี | 23.3 | 0.5 | 0.4 | - | 0.6 | 5.1 | 12.7 | 2.8 | - | 1.1 | - | Not available | |
| 10-19 ชั่วโมง | 110.3 | 0.2 | 3.0 | 2.8 | 2.1 | 13.2 | 64.8 | 6.3 | 1.4 | 16.5 | - | 10-19 hours | |
| มี | 7.5 | - | - | - | - | - | 6.5 | - | - | 1.1 | - | Available | |
| ไม่มี | 102.7 | 0.2 | 3.0 | 2.8 | 2.1 | 13.2 | 58.3 | 6.3 | 1.4 | 15.4 | - | Not available | |
| 20-29 ชั่วโมง | 448.4 | 3.4 | 36.4 | 9.5 | 16.2 | 36.9 | 269.4 | 23.0 | 12.6 | 41.1 | - | 20-29 hours | |
| มี | 16.3 | - | - | - | - | 2.6 | 13.1 | - | - | 0.6 | - | Available | |
| ไม่มี | 432.1 | 3.4 | 36.4 | 9.5 | 16.2 | 34.3 | 256.3 | 23.0 | 12.6 | 40.5 | - | Not available | |
| 30-34 ชั่วโมง | 279.2 | 2.5 | 1.3 | 1.8 | 5.1 | 34.7 | 168.7 | 20.1 | 8.6 | 36.5 | - | 30-34 hours | |
| มี | 4.9 | - | - | - | - | 0.8 | 3.8 | - | - | 0.3 | - | Available | |
| ไม่มี | 274.3 | 2.5 | 1.3 | 1.8 | 5.1 | 33.9 | 164.9 | 20.1 | 8.6 | 36.2 | - | Not available | |
| 35-39 ชั่วโมง | 616.8 | 18.8 | 122.8 | 22.6 | 39.8 | 84.0 | 247.3 | 46.6 | 6.7 | 28.2 | - | 35-39 hours | |
| มี | 8.0 | 0.6 | - | - | - | 1.2 | 4.8 | 0.4 | - | 1.0 | - | Available | |
| ไม่มี | 608.9 | 18.2 | 122.8 | 22.6 | 39.8 | 82.9 | 242.5 | 46.2 | 6.7 | 27.3 | - | Not available | |
| 40-49 ชั่วโมง | 1,631.2 | 19.5 | 92.7 | 59.3 | 54.8 | 414.4 | 509.5 | 144.2 | 85.7 | 251.1 | - | 40-49 hours | |
| มี | 8.5 | - | 1.1 | 0.1 | 0.3 | 0.6 | 2.4 | 0.9 | - | 3.2 | - | Available | |
| ไม่มี | 1,622.7 | 19.5 | 91.6 | 59.1 | 54.5 | 413.9 | 507.1 | 143.3 | 85.7 | 247.9 | - | Not available | |
| 50 ชั่วโมงขึ้นไป | 798.2 | 21.2 | 17.6 | 11.0 | 9.2 | 358.2 | 182.0 | 71.1 | 43.0 | 84.8 | - | 50 hours and over | |
| มี | 4.7 | - | - | - | - | 1.1 | 1.8 | 0.6 | - | 1.2 | - | Available | |
| ไม่มี | 793.5 | 21.2 | 17.6 | 11.0 | 9.2 | 357.1 | 180.2 | 70.6 | 43.0 | 83.6 | - | Not available | |

ตารางที่ 9 จำนวนผู้จ้างทำ งานตามอาชีพ จำนวนชั่วโมงทำงานต่อสัปดาห์ การมีเวลาเหลือพอและข้อจำกัดการทำงานเพิ่มขึ้น เพศ และเขตภาคีตรง ภาคตะวันออกเฉียงเหนือ (ต่อ)

TABLE 9 EMPLOYED PERSONS BY OCCUPATION, HOURS WORKED PER WEEK, AVAILABILITY FOR ADDITIONAL WORK, SEX AND AREA, NORTHEASTERN REGION (Contd.)

| จำนวนชั่วโมงทำงาน เพศ และ การมีเวลาเหลือพอ และข้อจำกัดงานเพิ่มขึ้น | อาชีพ Occupation | | | | | | | | | | | รวม Total | HOURS WORKED, SEX AND AVAILABILITY FOR ADDITIONAL WORK TOTAL(MALE) |
|---|---|---|---|------------------|--|---|--|---|---|--|--|--------------|--|
| | ผู้จัดการ ผู้บริหาร Legislators & Managers | ผู้ประกอบวิชาชีพ ต่างๆ Professional | เจ้าหน้าที่เทคนิค และช่างเทคนิค Technicians | เสมียน Clerks | พนักงานบริการ ผู้จำหน่ายสินค้า Service Workers | ด้านการเกษตร ป่าไม้และประมง Agricultural & Fishery | ช่างฝีมือและผู้ปฏิบัติงาน ที่เกี่ยวข้อง Craft & assoc | ผู้ควบคุมเครื่องจักร งานด้านการประกอบ Plant & Machine controlors | ผู้ประกอบการ งานพื้นฐาน Elementary occupations | คนงานซึ่งมี ได้จำแนกไว้ ในหมวดอื่น Not classifiable | คนงานซึ่งมี ได้จำแนกไว้ ในหมวดอื่น Not classifiable | | |
| ชาย(ชาย) | 75.3 | 72.1 | 51.9 | 26.4 | 279.9 | 436.3 | 237.6 | 104.3 | 154.6 | - | - | 154.6 | Available |
| มี | 0.3 | 0.2 | 0.4 | - | 0.3 | 10.6 | 2.7 | 0.5 | 4.2 | - | - | 4.2 | Available |
| ไม่มี | 74.9 | 71.9 | 51.5 | 26.4 | 279.7 | 425.7 | 234.9 | 103.9 | 150.4 | - | - | 150.4 | Not available |
| มีงานประจำแต่ไม่ได้ทำงาน | 0.7 | 0.1 | - | - | 0.7 | 42.1 | 1.1 | 0.1 | 0.3 | - | - | 0.3 | With job not work Available |
| มี | 4.1 | - | - | - | - | 4.1 | - | - | - | - | - | - | Available |
| ไม่มี | 0.7 | 0.1 | - | - | 0.7 | 37.9 | 1.1 | 0.1 | 0.3 | - | - | 0.3 | Not available |
| 1-9 ชั่วโมง | 0.2 | 0.2 | - | - | - | 2.7 | 0.2 | 0.2 | 0.1 | - | - | 0.1 | 1-9 hours |
| มี | 0.4 | - | - | - | - | 0.4 | - | - | - | - | - | - | Available |
| ไม่มี | 0.2 | 0.2 | - | - | - | 2.3 | 0.2 | 0.2 | 0.1 | - | - | 0.1 | Not available |
| 10-19 ชั่วโมง | 2.9 | 2.1 | 1.2 | 0.2 | 0.9 | 9.4 | 5.6 | 1.3 | 2.3 | - | - | 2.3 | 10-19 hours |
| มี | 1.4 | 0.2 | 0.1 | - | 0.2 | 0.1 | 0.4 | 0.2 | 0.4 | - | - | 0.4 | Available |
| ไม่มี | 2.9 | 2.0 | 1.1 | 0.2 | 0.9 | 9.3 | 5.2 | 1.1 | 1.9 | - | - | 1.9 | Not available |
| 20-29 ชั่วโมง | 4.4 | 9.4 | 2.4 | 1.0 | 9.9 | 59.6 | 11.6 | 4.1 | 10.5 | - | - | 10.5 | 20-29 hours |
| มี | 2.1 | - | - | - | - | 1.4 | 0.3 | - | 0.5 | - | - | 0.5 | Available |
| ไม่มี | 4.4 | 9.4 | 2.4 | 1.0 | 9.9 | 58.3 | 11.3 | 4.1 | 10.0 | - | - | 10.0 | Not available |
| 30-34 ชั่วโมง | 2.5 | 1.6 | 1.6 | 1.1 | 10.7 | 39.7 | 13.2 | 5.5 | 8.5 | - | - | 8.5 | 30-34 hours |
| มี | 2.7 | - | - | - | - | 1.5 | 1.0 | - | 0.3 | - | - | 0.3 | Available |
| ไม่มี | 2.5 | 1.6 | 1.6 | 1.1 | 10.7 | 38.2 | 12.2 | 5.5 | 8.2 | - | - | 8.2 | Not available |
| 35-39 ชั่วโมง | 16.9 | 31.2 | 19.5 | 5.6 | 34.1 | 57.8 | 14.8 | 12.6 | 10.7 | - | - | 10.7 | 35-39 hours |
| มี | 1.4 | - | - | - | - | 0.7 | 0.3 | 0.3 | 0.1 | - | - | 0.1 | Available |
| ไม่มี | 16.9 | 31.2 | 19.5 | 5.6 | 34.1 | 57.1 | 14.5 | 12.3 | 10.6 | - | - | 10.6 | Not available |
| 40-49 ชั่วโมง | 29.7 | 23.2 | 20.0 | 16.1 | 135.0 | 155.6 | 136.4 | 57.8 | 94.0 | - | - | 94.0 | 40-49 hours |
| มี | 3.6 | - | 0.3 | - | 0.2 | 1.1 | 0.4 | - | 1.7 | - | - | 1.7 | Available |
| ไม่มี | 29.7 | 23.2 | 19.6 | 16.1 | 134.9 | 154.5 | 136.0 | 57.8 | 92.4 | - | - | 92.4 | Not available |
| 50 ชั่วโมงขึ้นไป | 18.0 | 4.4 | 7.2 | 2.5 | 88.6 | 69.3 | 54.7 | 22.9 | 28.3 | - | - | 28.3 | 50 hours and over |
| มี | 3.3 | - | - | - | 0.1 | 1.3 | 0.3 | - | 1.2 | - | - | 1.2 | Available |
| ไม่มี | 17.7 | 4.4 | 7.2 | 2.5 | 88.5 | 68.0 | 54.4 | 22.9 | 27.1 | - | - | 27.1 | Not available |

ตารางที่ 9 จำนวนผู้จ้างงาน จำแนกตามอาชีพ จำนวนชั่วโมงทำงานต่อสัปดาห์ การมีเวลาเหลือพอและข้อจำกัดการทำงานเพิ่มขึ้น เพศ และเขตภาคีตอนกลาง ภาคตะวันออกเฉียงเหนือ (ต่อ)

TABLE 9 EMPLOYED PERSONS BY OCCUPATION, HOURS WORKED PER WEEK, AVAILABILITY FOR ADDITIONAL WORK, SEX AND AREA, NORTHEASTERN REGION (Contd.)

ไตรมาสที่ 1/2560 - Quarter 1/2017

ในเขตเทศบาลเมือง

หน่วยนับ: ใน Thousands

| จำนวนชั่วโมงทำงาน เพศ และ การมีเวลาเหลือพอ และข้อจำกัดการทำงานเพิ่มขึ้น | รวม | ผู้จัดการ Legislators & Managers | ผู้ประกอบวิชาชีพ ด้านต่างๆ Professional | เจ้าหน้าที่เทคนิค และผู้ประกอบ วิชาชีพ Technicians & Trades | เสมียน Clerks | พนักงานบริการ ผู้จำหน่ายสินค้า Service Workers | อาชีพ | | | ผู้ควบคุมเครื่องจักร งานด้านการประกอบ Plant & Machine controllers | ผู้ประกอบอาชีพ งานพื้นฐาน Elementary occupations | คนงานซึ่งมี ได้จำแนกไว้ ในหมวดอื่น Not classifiable | HOURS WORKED, SEX AND AVAILABILITY FOR ADDITIONAL WORK TOTAL(FEMALE) |
|--|---------|--|---|---|------------------|---|--|---|---|--|---|--|--|
| | | | | | | | ด้านเกษตรกรรม ป่าไม้และประมง Agricultural & Fishery | ช่างฝีมือและผู้ปฏิบัติ งานที่เกี่ยวข้อง Craft & associat | ช่างฝีมือและผู้ปฏิบัติ งานที่เกี่ยวข้อง Craft & associat | | | | |
| ยอดรวม(หญิง) | 1,206.0 | 29.5 | 111.3 | 50.4 | 61.4 | 397.0 | 310.2 | 85.2 | 39.5 | 121.5 | - | - | |
| มี | 14.5 | - | 0.2 | 0.1 | - | 2.8 | 7.3 | 1.0 | - | 3.0 | - | Available | |
| ไม่มี | 1,191.5 | 29.5 | 111.1 | 50.3 | 61.4 | 394.2 | 302.9 | 84.2 | 39.5 | 118.5 | - | Not available | |
| มีงานประจำแต่ไม่ได้ทำงาน | 29.6 | - | 1.3 | 0.3 | 0.4 | 0.6 | 26.2 | 0.2 | 0.0 | 0.6 | - | With job not work | |
| มี | 2.7 | - | - | - | - | - | 2.4 | - | - | 0.3 | - | Available | |
| ไม่มี | 26.9 | - | 1.3 | 0.3 | 0.4 | 0.6 | 23.8 | 0.2 | 0.0 | 0.2 | - | Not available | |
| 1-9 ชั่วโมง | 6.4 | - | 0.4 | - | 0.4 | 1.4 | 3.8 | - | - | 0.4 | - | 1-9 hours | |
| มี | 0.4 | - | - | - | - | - | 0.4 | - | - | - | - | Available | |
| ไม่มี | 6.0 | - | 0.4 | - | 0.4 | 1.4 | 3.4 | - | - | 0.4 | - | Not available | |
| 10-19 ชั่วโมง | 23.7 | 0.2 | 1.8 | 2.8 | 2.1 | 2.5 | 10.2 | 1.1 | - | 3.1 | - | 10-19 hours | |
| มี | 0.7 | - | - | - | - | - | 0.4 | - | - | 0.2 | - | Available | |
| ไม่มี | 23.1 | 0.2 | 1.8 | 2.8 | 2.1 | 2.5 | 9.7 | 1.1 | - | 2.9 | - | Not available | |
| 20-29 ชั่วโมง | 110.1 | 2.3 | 11.9 | 6.0 | 4.9 | 13.9 | 55.3 | 6.8 | 1.4 | 7.8 | - | 20-29 hours | |
| มี | 1.8 | - | - | - | - | 0.8 | 0.9 | - | - | 0.1 | - | Available | |
| ไม่มี | 108.3 | 2.3 | 11.9 | 6.0 | 4.9 | 13.1 | 54.3 | 6.8 | 1.4 | 7.7 | - | Not available | |
| 30-34 ชั่วโมง | 71.2 | 0.9 | 1.3 | 1.3 | 2.3 | 15.1 | 38.3 | 3.0 | 3.0 | 6.1 | - | 30-34 hours | |
| มี | 1.0 | - | - | - | - | - | 0.7 | - | - | 0.3 | - | Available | |
| ไม่มี | 70.2 | 0.9 | 1.3 | 1.3 | 2.3 | 15.1 | 37.6 | 3.0 | 3.0 | 5.8 | - | Not available | |
| 35-39 ชั่วโมง | 191.5 | 8.3 | 51.2 | 9.6 | 19.5 | 36.4 | 44.8 | 9.5 | 0.8 | 11.4 | - | 35-39 hours | |
| มี | 1.9 | - | - | - | - | 0.8 | 0.7 | - | - | 0.4 | - | Available | |
| ไม่มี | 189.6 | 8.3 | 51.2 | 9.6 | 19.5 | 35.6 | 44.1 | 9.5 | 0.8 | 11.1 | - | Not available | |
| 40-49 ชั่วโมง | 521.2 | 9.2 | 30.2 | 24.4 | 28.7 | 190.4 | 100.8 | 43.1 | 26.1 | 68.3 | - | 40-49 hours | |
| มี | 3.1 | - | 0.2 | 0.1 | - | 0.6 | 0.8 | 0.4 | - | 0.9 | - | Available | |
| ไม่มี | 518.2 | 9.2 | 30.0 | 24.3 | 28.7 | 189.8 | 100.0 | 42.7 | 26.1 | 67.5 | - | Not available | |
| 50 ชั่วโมงขึ้นไป | 252.2 | 8.7 | 13.3 | 5.9 | 3.1 | 136.7 | 30.8 | 21.5 | 8.2 | 23.8 | - | 50 hours and over | |
| มี | 2.9 | - | - | - | - | 0.6 | 1.0 | 0.6 | - | 0.8 | - | Available | |
| ไม่มี | 249.3 | 8.7 | 13.3 | 5.9 | 3.1 | 136.1 | 29.9 | 20.9 | 8.2 | 23.1 | - | Not available | |

ตารางที่ 10. จำนวนผู้จ้างงาน จำนวนชั่วโมงทำงานต่อสัปดาห์ การมีเวลาเหลือและต้องการทำงานเพิ่มขึ้น ภาคตะวันออกเฉียงเหนือ
 TABLE 10. EMPLOYED PERSONS BY INDUSTRY, HOURS WORKED PER WEEK, AVAILABILITY FOR ADDITIONAL WORK, NORTHEASTERN REGION

ไตรมาสที่ 1/2560 : Quarter 1/2017

หน่วยนับเป็น : in Thousands

| จำนวนชั่วโมงทำงาน และ การมีเวลาเหลือและต้องการทำงานเพิ่มขึ้น | รวม | อุตสาหกรรม Industry | | | | | | | | | | HOURS WORKED, AND AVAILABILITY FOR ADDITIONAL WORK | |
|--|---------|------------------------------------|-----------------------------|------------------------|--|--|--------------------------|--|---|--|--|--|--|
| | | เกษตรกรรม และ การประมง Agriculture | การทำเหมืองแร่และหิน Mining | การผลิต Manu-facturing | ไฟฟ้า ก๊าซ ไนโตรเจนเหลว อากาศอัด Electricity | จัดน้ำ-บำบัดน้ำเสีย และน้ำท่า Water supply sewerage, waste | การก่อสร้าง Construction | การขนส่ง การขนถ่ายสินค้า การซ่อมยานยนต์ Transport, storage | การขนส่ง และ สถานที่สินค้า Transportation and storage | ที่พักแรม อาหารและเครื่องดื่ม Accommodation and food service | ข้อมูลข่าวสาร และ การสื่อสาร Information communication | | การเงินและ การประกันภัย Financial Intermediation |
| ยอดรวม | 9,146.8 | 4,158.5 | 11.2 | 908.8 | 14.4 | 25.9 | 692.4 | 1,368.3 | 146.7 | 432.7 | 15.7 | 62.3 | TOTAL |
| มี | 195.1 | 150.5 | - | 6.6 | - | - | 11.5 | 3.4 | 3.8 | 5.3 | - | 0.1 | Available |
| ไม่มี | 8,951.7 | 4,008.0 | 11.2 | 902.2 | 14.4 | 25.9 | 680.8 | 1,364.8 | 142.9 | 427.4 | 15.7 | 62.2 | Not available |
| มีงานประจำแต่ไม่ได้ทำงาน | 356.2 | 327.8 | - | 4.6 | - | - | 9.4 | 3.7 | 2.0 | 2.4 | - | - | With job not work |
| มี | 47.6 | 45.9 | - | - | - | - | 0.3 | - | 0.6 | - | - | - | Available |
| ไม่มี | 308.6 | 282.0 | - | 4.6 | - | - | 9.1 | 3.7 | 1.5 | 2.4 | - | - | Not available |
| 1-9 ชั่วโมง | 47.5 | 31.1 | - | 4.1 | - | - | 1.8 | 2.6 | 3.5 | 2.6 | - | - | 1-9 hours |
| มี | 8.9 | 8.2 | - | - | - | - | - | - | 0.7 | - | - | - | Available |
| ไม่มี | 38.6 | 22.9 | - | 4.1 | - | - | 1.8 | 2.6 | 2.7 | 2.6 | - | - | Not available |
| 10-19 ชั่วโมง | 222.0 | 137.4 | 0.2 | 15.5 | 1.3 | - | 19.5 | 14.4 | 2.8 | 7.8 | - | 0.6 | 10-19 hours |
| มี | 20.9 | 14.7 | - | - | - | - | 3.8 | 0.2 | 0.8 | - | - | 0.1 | Available |
| ไม่มี | 201.1 | 122.7 | 0.2 | 15.5 | 1.3 | - | 15.7 | 14.1 | 2.0 | 7.8 | - | 0.6 | Not available |
| 20-29 ชั่วโมง | 900.2 | 592.8 | - | 51.3 | 0.8 | 2.2 | 32.4 | 44.7 | 11.6 | 21.3 | 0.8 | 6.0 | 20-29 hours |
| มี | 38.8 | 30.7 | - | 0.5 | - | - | 2.8 | 0.2 | - | 1.9 | - | - | Available |
| ไม่มี | 861.4 | 562.1 | - | 50.7 | 0.8 | 2.2 | 29.6 | 44.5 | 11.6 | 19.4 | 0.8 | 6.0 | Not available |
| 30-34 ชั่วโมง | 617.2 | 405.3 | 0.6 | 55.5 | - | 4.0 | 35.3 | 43.3 | 9.7 | 23.2 | 2.5 | 1.5 | 30-34 hours |
| มี | 17.7 | 11.7 | - | 0.7 | - | - | 0.8 | 0.4 | 1.5 | 2.0 | - | - | Available |
| ไม่มี | 599.5 | 393.6 | 0.6 | 54.8 | - | 4.0 | 34.4 | 42.8 | 8.2 | 21.2 | 2.5 | 1.5 | Not available |
| 35-39 ชั่วโมง | 1,321.9 | 595.7 | 0.7 | 78.2 | 4.8 | 12.0 | 18.5 | 73.3 | 8.1 | 38.2 | 2.2 | 12.2 | 35-39 hours |
| มี | 20.8 | 14.6 | - | 2.6 | - | - | - | - | 0.2 | 1.2 | - | - | Available |
| ไม่มี | 1,301.1 | 581.1 | 0.7 | 75.6 | 4.8 | 12.0 | 18.5 | 73.3 | 8.0 | 37.0 | 2.2 | 12.2 | Not available |
| 40-49 ชั่วโมง | 3,862.2 | 1,452.5 | 4.4 | 498.6 | 7.3 | 6.8 | 427.3 | 694.0 | 77.6 | 193.8 | 4.6 | 38.0 | 40-49 hours |
| มี | 29.2 | 17.8 | - | 1.9 | - | - | 2.5 | 1.1 | - | 0.1 | - | - | Available |
| ไม่มี | 3,833.0 | 1,434.7 | 4.4 | 496.7 | 7.3 | 6.8 | 424.8 | 693.0 | 77.6 | 193.8 | 4.6 | 38.0 | Not available |
| 50 ชั่วโมงขึ้นไป | 1,819.5 | 615.9 | 5.4 | 201.2 | 0.3 | 0.9 | 148.2 | 492.4 | 31.3 | 143.4 | 5.7 | 3.9 | 50 hours and over |
| มี | 11.2 | 7.0 | - | 0.9 | - | - | 1.3 | 1.5 | - | 0.1 | - | - | Available |
| ไม่มี | 1,808.3 | 608.9 | 5.4 | 200.3 | 0.3 | 0.9 | 146.9 | 490.9 | 31.3 | 143.3 | 5.7 | 3.9 | Not available |

ตารางที่ 10 จำนวนผู้จ้างงาน จำนวนชั่วโมงทำงานต่อสัปดาห์ การมีเวลาเหลือพอและต้องการทำงานเพิ่มขึ้น ภาคตะวันออกเฉียงเหนือ (ต่อ)

TABLE 10 EMPLOYED PERSONS BY INDUSTRY, HOURS WORKED PER WEEK, AVAILABILITY FOR ADDITIONAL WORK, NORTHEASTERN REGION (Contd.)

ไตรมาสที่ 1/2560 : Quarter 1/2017

หน่วยนับพัน : in Thousands

| จำนวนชั่วโมงทำงาน และ การมีเวลาเหลือพอ และต้องการทำงานเพิ่มขึ้น | อุตสาหกรรม (ต่อ) Industry (Contd.) | | | | | | | | | | | HOURS WORKED, AND AVAILABILITY FOR ADDITIONAL WORK |
|---|--|---|---|---|--------------------|--|---|----------------------------|--|-------------------------------------|-----------------|--|
| | กิจกรรม อสังหาริมทรัพย์ Real estate activities | กิจกรรมทางวิชาชีพ วิทยาศาสตร์และเทคนิค Professional/scientific technical activities | การบริหารสนับสนุน และบริการสนับสนุน Administrative support service activities | การบริหารราชการ ป้องกันประเทศ Public administration defence | การศึกษา Education | กิจกรรมด้านสุขภาพ Health and social work | ศิลปะ ความบันเทิง และนันทนาการ Art, entertainment | บริการ อื่นๆ Other service | งานในครัวเรือน Activities of household | กิจกรรมของ องค์กร Extra-territorial | ไม่ทราบ Unknown | |
| ยอดรวม | 8.9 | 19.2 | 35.2 | 456.9 | 346.8 | 166.7 | 366.6 | 208.2 | 31.8 | - | - | TOTAL |
| มี | 0.1 | - | 0.3 | 2.4 | 2.6 | - | 3.0 | 4.9 | 0.7 | - | - | Available |
| ไม่มี | 8.8 | 19.2 | 34.9 | 454.5 | 344.2 | 166.7 | 33.6 | 203.3 | 31.2 | - | - | Not available |
| มีงานประจำแต่ไม่ได้ทำงาน | - | 0.8 | - | 0.8 | 2.5 | 0.4 | - | 1.7 | - | - | - | With job not work |
| มี | - | - | - | - | 0.9 | - | - | - | - | - | - | Available |
| ไม่มี | - | 0.8 | - | 0.8 | 1.7 | 0.4 | - | 1.7 | - | - | - | Not available |
| 1-9 ชั่วโมง | - | - | - | 1.0 | 0.8 | - | 0.2 | - | - | - | - | 1-9 hours |
| มี | - | - | - | - | - | - | - | - | - | - | - | Available |
| ไม่มี | - | - | - | 1.0 | 0.8 | - | 0.2 | - | - | - | - | Not available |
| 10-19 ชั่วโมง | 0.2 | - | 0.1 | 4.0 | 7.1 | 2.7 | 1.7 | 5.7 | 1.2 | - | - | 10-19 hours |
| มี | - | - | - | - | - | - | 1.3 | - | - | - | - | Available |
| ไม่มี | 0.2 | - | 0.1 | 4.0 | 7.1 | 2.7 | 0.4 | 5.7 | 1.2 | - | - | Not available |
| 20-29 ชั่วโมง | 2.6 | 0.7 | 4.5 | 49.0 | 51.9 | 11.9 | 4.5 | 10.3 | 1.0 | - | - | 20-29 hours |
| มี | - | - | - | - | - | - | 1.3 | 1.3 | 0.1 | - | - | Available |
| ไม่มี | 2.6 | 0.7 | 4.5 | 49.0 | 51.9 | 11.9 | 3.1 | 9.0 | 0.9 | - | - | Not available |
| 30-34 ชั่วโมง | 0.4 | 0.4 | 2.1 | 5.5 | 4.1 | 1.5 | 2.4 | 16.9 | 3.2 | - | - | 30-34 hours |
| มี | - | - | 0.3 | - | - | - | - | - | 0.3 | - | - | Available |
| ไม่มี | 0.4 | 0.4 | 1.8 | 5.5 | 4.1 | 1.5 | 2.4 | 16.9 | 2.9 | - | - | Not available |
| 35-39 ชั่วโมง | 0.6 | 3.7 | 2.5 | 229.0 | 171.9 | 51.7 | 2.0 | 14.3 | 2.5 | - | - | 35-39 hours |
| มี | 0.1 | - | - | 1.2 | 0.6 | - | - | 0.1 | 0.2 | - | - | Available |
| ไม่มี | 0.5 | 3.7 | 2.5 | 227.8 | 171.3 | 51.7 | 2.0 | 14.1 | 2.3 | - | - | Not available |
| 40-49 ชั่วโมง | 3.4 | 9.5 | 17.8 | 121.4 | 99.1 | 69.0 | 13.3 | 109.6 | 14.4 | - | - | 40-49 hours |
| มี | - | - | - | 0.8 | 1.1 | - | 0.4 | 3.5 | 0.1 | - | - | Available |
| ไม่มี | 3.4 | 9.5 | 17.8 | 120.6 | 98.0 | 69.0 | 12.9 | 106.1 | 14.4 | - | - | Not available |
| 50 ชั่วโมงขึ้นไป | 1.7 | 4.2 | 8.2 | 46.1 | 9.3 | 29.4 | 12.7 | 49.8 | 9.6 | - | - | 50 hours and over |
| มี | - | - | - | 0.3 | - | - | - | - | - | - | - | Available |
| ไม่มี | 1.7 | 4.2 | 8.2 | 45.8 | 9.3 | 29.4 | 12.7 | 49.8 | 9.6 | - | - | Not available |

ตารางที่ 10 จำนวนผู้จ้างงาน จำนวนชั่วโมงทำงานต่อสัปดาห์ การมีเวลาเหลือและต้องทำงานเพิ่มขึ้น และเพศ ภาคตะวันออกเฉียงเหนือ (ต่อ)
TABLE 10 EMPLOYED PERSONS BY INDUSTRY, HOURS WORKED PER WEEK, AVAILABILITY FOR ADDITIONAL WORK AND SEX, NORTHEASTERN REGION (Contd.)

| จำนวนชั่วโมงทำงาน และ การมีเวลาเหลือ และต้องทำงานเพิ่มขึ้น | กิจกรรม อสังหาริมทรัพย์ | กิจกรรมทางวิชาชีพ | การบริหารสนับสนุน และบริการอื่น | การบริหารราชการ | อุตสาหกรรม (ต่อ) | | | บริการด้านอื่นๆ | งานในครัวเรือน | กิจกรรมของ อื่นๆ | ไม่ทราบ | HOURS WORKED, SEX AND AVAILABILITY FOR ADDITIONAL WORK |
|--|-------------------------|------------------------------------|---|-----------------------|------------------|------------------------|--------------------|-----------------|-------------------------|-------------------|---------|--|
| | | | | | การศึกษา | กิจกรรมด้านสุขภาพ | กิจกรรมด้านสุขภาพ | | | | | |
| | Real estate activities | Professional/scientific activities | Administrative and support service activities | Public administration | Education | Health and social work | Art, entertainment | Other service | Activities of household | Extra-territorial | Unknown | TOTAL (MALE) |
| ชาย | 3.9 | 11.4 | 20.9 | 313.0 | 134.8 | 41.6 | 18.4 | 104.1 | 7.7 | - | - | Available |
| มี | - | - | 0.3 | 1.7 | 1.5 | - | 2.7 | 4.5 | 0.1 | - | - | Available |
| ไม่มี | 3.9 | 11.4 | 20.6 | 311.3 | 133.3 | 41.6 | 15.7 | 99.6 | 7.6 | - | - | Not available |
| มีงานประจำไม่ได้ทำงาน | - | 0.8 | - | 0.4 | 0.9 | - | - | 1.1 | - | - | - | With job not work |
| มี | - | - | - | - | 0.9 | - | - | - | - | - | - | Available |
| ไม่มี | - | 0.8 | - | 0.4 | 0.1 | - | - | 1.1 | - | - | - | Not available |
| 1-9 ชั่วโมง | - | - | - | - | 0.2 | - | - | - | - | - | - | 1-9 hours |
| มี | - | - | - | - | - | - | - | - | - | - | - | Available |
| ไม่มี | - | - | - | - | 0.2 | - | - | - | - | - | - | Not available |
| 10-19 ชั่วโมง | - | - | 0.1 | 2.8 | 2.7 | 0.1 | 1.5 | 1.0 | 0.4 | - | - | 10-19 hours |
| มี | - | - | - | - | 2.7 | - | 1.3 | - | - | - | - | Available |
| ไม่มี | - | - | 0.1 | 2.8 | 2.7 | 0.1 | 0.2 | 1.0 | 0.4 | - | - | Not available |
| 20-29 ชั่วโมง | 1.2 | 0.7 | 3.7 | 24.8 | 21.5 | 3.1 | 2.1 | 3.8 | 0.1 | - | - | 20-29 hours |
| มี | - | - | - | - | - | - | - | 1.3 | 0.1 | - | - | Available |
| ไม่มี | 1.2 | 0.7 | 3.7 | 24.8 | 21.5 | 3.1 | 2.1 | 3.8 | 0.1 | - | - | Not available |
| 30-34 ชั่วโมง | 0.1 | 0.3 | 1.4 | 3.3 | 2.4 | 0.2 | 1.9 | 2.7 | 0.7 | - | - | 30-34 hours |
| มี | - | - | - | - | 2.4 | - | - | - | - | - | - | Available |
| ไม่มี | 0.1 | 0.3 | 1.1 | 3.3 | 2.4 | 0.2 | 1.9 | 2.7 | 0.7 | - | - | Not available |
| 35-39 ชั่วโมง | 0.1 | 1.2 | 1.6 | 15.9 | 6.8 | 11.8 | 0.9 | 7.6 | 0.4 | - | - | 35-39 hours |
| มี | - | - | - | 0.6 | 0.6 | - | - | - | - | - | - | Available |
| ไม่มี | 0.1 | 1.2 | 1.6 | 15.9 | 6.8 | 11.8 | 0.9 | 7.6 | 0.4 | - | - | Not available |
| 40-49 ชั่วโมง | 1.0 | 5.9 | 9.4 | 83.8 | 34.4 | 18.8 | 5.9 | 59.5 | 3.4 | - | - | 40-49 hours |
| มี | - | - | - | 0.8 | - | - | 0.2 | 3.5 | - | - | - | Available |
| ไม่มี | 1.0 | 5.9 | 9.4 | 83.0 | 34.4 | 18.8 | 5.7 | 56.0 | 3.4 | - | - | Not available |
| 50 ชั่วโมงขึ้นไป | 1.5 | 2.3 | 4.7 | 38.1 | 5.8 | 7.6 | 6.3 | 21.4 | 2.7 | - | - | 50 hours and over |
| มี | - | - | - | 0.3 | - | - | - | - | - | - | - | Available |
| ไม่มี | 1.5 | 2.3 | 4.7 | 37.8 | 5.8 | 7.6 | 6.3 | 21.4 | 2.7 | - | - | Not available |
| หญิง | 5.0 | 7.9 | 14.3 | 143.9 | 212.0 | 125.1 | 18.2 | 104.1 | 24.1 | - | - | TOTAL (FEMALE) |
| มี | 0.1 | - | 0.6 | 0.6 | 1.1 | - | 0.3 | 0.4 | 0.5 | - | - | Available |
| ไม่มี | 4.9 | 7.9 | 14.3 | 143.2 | 210.9 | 125.1 | 17.9 | 103.7 | 23.5 | - | - | Not available |
| มีงานประจำไม่ได้ทำงาน | - | - | - | 0.4 | 1.6 | 0.4 | - | 0.6 | - | - | - | With job not work |
| มี | - | - | - | - | - | - | - | - | - | - | - | Available |
| ไม่มี | - | - | - | - | 1.6 | 0.4 | - | 0.6 | - | - | - | Not available |
| 1-9 ชั่วโมง | - | - | - | 1.0 | 0.6 | - | 0.2 | - | - | - | - | 1-9 hours |
| มี | - | - | - | - | - | - | - | - | - | - | - | Available |
| ไม่มี | - | - | - | - | 0.6 | - | - | - | - | - | - | Not available |
| 10-19 ชั่วโมง | 0.2 | - | - | 1.1 | 4.4 | 2.7 | 0.2 | 4.7 | 0.8 | - | - | 10-19 hours |
| มี | - | - | - | - | - | - | - | - | - | - | - | Available |
| ไม่มี | 0.2 | - | - | 1.1 | 4.4 | 2.7 | 0.2 | 4.7 | 0.8 | - | - | Not available |
| 20-29 ชั่วโมง | 1.4 | - | 0.9 | 24.3 | 30.4 | 8.8 | 2.4 | 6.5 | 0.9 | - | - | 20-29 hours |
| มี | - | - | - | - | - | - | 0.1 | 0.3 | - | - | - | Available |
| ไม่มี | 1.4 | - | 0.9 | 24.3 | 30.4 | 8.8 | 2.3 | 6.3 | 0.9 | - | - | Not available |
| 30-34 ชั่วโมง | 0.3 | 0.1 | 0.7 | 2.2 | 1.7 | 1.3 | 0.5 | 7.3 | 2.5 | - | - | 30-34 hours |
| มี | - | - | - | - | - | - | - | - | 0.3 | - | - | Available |
| ไม่มี | 0.3 | 0.1 | 0.7 | 2.2 | 1.7 | 1.3 | 0.5 | 7.3 | 2.2 | - | - | Not available |
| 35-39 ชั่วโมง | 0.5 | 2.4 | 0.8 | 69.2 | 105.1 | 39.9 | 1.1 | 6.6 | 2.0 | - | - | 35-39 hours |
| มี | - | - | - | 0.6 | - | - | - | 0.1 | 0.2 | - | - | Available |
| ไม่มี | 0.5 | 2.4 | 0.8 | 68.6 | 105.1 | 39.9 | 1.1 | 6.5 | 1.9 | - | - | Not available |
| 40-49 ชั่วโมง | 2.4 | 3.5 | 8.4 | 37.6 | 64.7 | 50.2 | 7.4 | 50.1 | 11.0 | - | - | 40-49 hours |
| มี | - | - | - | - | 1.1 | - | 0.3 | - | 0.1 | - | - | Available |
| ไม่มี | 2.4 | 3.5 | 8.4 | 37.6 | 63.6 | 50.2 | 7.2 | 50.1 | 10.9 | - | - | Not available |
| 50 ชั่วโมงขึ้นไป | 0.2 | 1.8 | 3.5 | 8.0 | 3.5 | 21.8 | 6.4 | 28.4 | 6.9 | - | - | 50 hours and over |
| มี | - | - | - | - | - | - | - | - | - | - | - | Available |
| ไม่มี | 0.2 | 1.8 | 3.5 | 8.0 | 3.5 | 21.8 | 6.4 | 28.4 | 6.9 | - | - | Not available |

ตารางที่ 10 จำนวนผู้ปฏิบัติงาน จำนวนชั่วโมงทำงานต่อสัปดาห์ การมีเวลาเหลือพอและต้องการทำงานเพิ่มขึ้น เพศ และเขตภาคกลาง ภาคตะวันออกเฉียงเหนือ

| จำนวนชั่วโมงทำงาน เพศ และ การมีเวลาเหลือพอ และต้องการทำงานเพิ่มขึ้น | อุตสาหกรรม Industry | | | | | | | | | | | ข้อมูลข่าวสาร และการสื่อสาร Information and communication | ที่พักและ บริการที่จอดรถ Accommodation and food service | การขนส่งและ สถานที่เก็บสินค้า Transportation and storage | ที่กินและ บริการที่จอดรถ Accommodation and food service | การบริการด้าน การเงิน Financial intermediation | HOURS WORKED, SEX AND AVAILABILITY FOR ADDITIONAL WORK |
|--|---------------------|--|--|--------------------------|--|---|-----------------------------|--|---|--|--|--|--|---|--|---|---|
| | รวม | เกษตรกรรม การป่าไม้ และการประมง Agriculture | การทำ เหมืองแร่ และเหมืองหิน Mining | การผลิต Manufacturing | ไฟฟ้า ก๊าซ และน้ำประปา Electricity | การจัดหาน้ำ บำบัดน้ำเสีย และขยะ Water supply sewage, waste | การก่อสร้าง Construction | การขนส่ง การขนส่ง การขนส่ง Transport, storage | การขนส่งและ สถานที่เก็บสินค้า Transportation and storage | ที่พักและ บริการที่จอดรถ Accommodation and food service | ข้อมูลข่าวสาร และการสื่อสาร Information and communication | | | | | | |
| | Total | | | | | | | | | | | | | | | | |
| ยอดรวม (ชาย) | 1,488.3 | 478.4 | 1.2 | 118.6 | 6.0 | 9.9 | 158.5 | 271.9 | 44.6 | 70.1 | 4.8 | 13.5 | 70.1 | 4.8 | 13.5 | TOTAL (MALE) | |
| มี | 19.1 | 13.8 | - | 0.6 | - | - | 1.7 | 0.8 | 0.4 | 0.1 | - | 0.1 | 0.1 | - | 0.1 | Available | |
| ไม่มี | 1,419.3 | 464.6 | 1.2 | 118.0 | 6.0 | 9.9 | 156.8 | 271.1 | 44.2 | 70.1 | 4.8 | 13.4 | 70.1 | 4.8 | 13.4 | Not available | |
| มีงานประจำแต่ไม่ได้ทำงาน | 45.0 | 42.1 | - | 0.2 | - | - | 1.2 | 0.5 | - | 0.6 | - | - | 0.6 | - | - | With job not work | |
| มี | 4.1 | 4.1 | - | - | - | - | - | - | - | - | - | - | - | - | - | Available | |
| ไม่มี | 40.9 | 37.9 | - | 0.2 | - | - | 1.2 | 0.5 | - | 0.6 | - | - | 0.6 | - | - | Not available | |
| 1-9 ชั่วโมง | 3.7 | 2.7 | - | - | - | - | 0.3 | 0.2 | 0.2 | - | - | - | - | - | - | 1-9 hours | |
| มี | 0.4 | 0.4 | - | - | - | - | - | - | - | - | - | - | - | - | - | Available | |
| ไม่มี | 3.2 | 2.3 | - | - | - | - | 0.3 | 0.2 | 0.2 | - | - | - | - | - | - | Not available | |
| 10-19 ชั่วโมง | 25.9 | 9.9 | 0.2 | 3.2 | 0.9 | - | 5.0 | 1.8 | 0.4 | - | - | 0.3 | - | - | - | 10-19 hours | |
| มี | 1.4 | 0.5 | - | - | - | - | 0.4 | - | 0.2 | - | - | 0.1 | - | - | - | Available | |
| ไม่มี | 24.5 | 9.4 | 0.2 | 3.2 | 0.9 | - | 4.6 | 1.8 | 0.2 | - | - | 0.2 | - | - | - | Not available | |
| 20-29 ชั่วโมง | 113.0 | 63.2 | - | 5.4 | 0.5 | 0.5 | 5.6 | 7.6 | 1.9 | 4.8 | - | 0.9 | 4.8 | - | - | 20-29 hours | |
| มี | 2.1 | 1.4 | - | - | - | - | 0.1 | 0.2 | - | 0.1 | - | - | 0.1 | - | - | Available | |
| ไม่มี | 110.9 | 61.7 | - | 5.4 | 0.5 | 0.5 | 5.5 | 7.4 | 1.9 | 4.7 | - | 0.9 | 4.7 | - | - | Not available | |
| 30-34 ชั่วโมง | 84.2 | 42.3 | - | 4.7 | - | 0.8 | 8.8 | 11.3 | 2.6 | 5.9 | 0.2 | 0.3 | 5.9 | 0.2 | 0.3 | 30-34 hours | |
| มี | 2.7 | 1.6 | - | - | - | - | 0.8 | - | - | - | - | - | - | - | - | Available | |
| ไม่มี | 81.5 | 40.7 | - | 4.7 | - | 0.8 | 8.0 | 11.3 | 2.6 | 5.9 | 0.2 | 0.3 | 5.9 | 0.2 | 0.3 | Not available | |
| 35-39 ชั่วโมง | 203.0 | 59.5 | - | 5.8 | 2.6 | 6.9 | 4.2 | 13.9 | 3.5 | 5.3 | 1.2 | 1.8 | 5.3 | 1.2 | 1.8 | 35-39 hours | |
| มี | 1.4 | 0.8 | - | 0.3 | - | - | - | - | 0.2 | - | - | - | - | - | - | Available | |
| ไม่มี | 201.6 | 58.7 | - | 5.5 | 2.6 | 6.9 | 4.2 | 13.9 | 3.3 | 5.3 | 1.2 | 1.8 | 5.3 | 1.2 | 1.8 | Not available | |
| 40-49 ชั่วโมง | 667.7 | 179.4 | 0.9 | 71.4 | 1.8 | 0.8 | 94.6 | 156.2 | 25.3 | 33.1 | 1.6 | 9.4 | 33.1 | 1.6 | 9.4 | 40-49 hours | |
| มี | 3.6 | 2.6 | - | - | - | - | 0.4 | 0.2 | - | - | - | - | - | - | - | Available | |
| ไม่มี | 664.0 | 176.9 | 0.9 | 71.4 | 1.8 | 0.8 | 94.2 | 156.0 | 25.3 | 33.1 | 1.6 | 9.4 | 33.1 | 1.6 | 9.4 | Not available | |
| 50 ชั่วโมงขึ้นไป | 295.9 | 79.3 | 0.1 | 27.8 | 0.3 | 0.9 | 38.8 | 80.4 | 10.7 | 20.6 | 1.7 | 0.8 | 20.6 | 1.7 | 0.8 | 50 hours and over | |
| มี | 3.3 | 2.3 | - | 0.3 | - | - | - | 0.4 | - | - | - | - | - | - | - | Available | |
| ไม่มี | 292.6 | 77.0 | 0.1 | 27.5 | 0.3 | 0.9 | 38.8 | 80.0 | 10.7 | 20.6 | 1.7 | 0.8 | 20.6 | 1.7 | 0.8 | Not available | |

ตารางที่ 10 จำนวนผู้จ้างงานที่จ้างตามอุตสาหกรรม จำนวนชั่วโมงทำงานต่อสัปดาห์ การมีเวลาเหลือพอและต้องการทำงานเพิ่มขึ้น เขต และเขตภาคกลาง ภาคตะวันออกเฉียงเหนือ (ต่อ)
 TABLE 10 EMPLOYED PERSONS BY INDUSTRY, HOURS WORKED PER WEEK, AVAILABILITY FOR ADDITIONAL WORK, SEX AND AREA, NORTHEASTERN REGION (Contd.)

ไตรมาสที่ 1/2560 : Quarter 1/2017

ในเขตเทศบาล MUNICIPAL AREA

หน่วยนับพัน : In Thousands

| จำนวนชั่วโมงทำงาน เพศ และ การมีเวลาเหลือพอ และต้องการทำงานเพิ่มขึ้น | รวม | อุตสาหกรรม Industry | | | | | | | | | | ข้อมูลข่าวสาร และการสื่อสาร Information and communication | กิจกรรมการเงินและ การประกันภัย Financial intermediation | HOURS WORKED, SEX AND AVAILABILITY FOR ADDITIONAL WORK |
|--|---------|---|-----------------------------|--|---|---|--|--|---|---|---|--|--|---|
| | | เกษตรกรรม การปลูก และเลี้ยงสัตว์ Agriculture Mining | การก่อสร้าง Construction | การขนส่ง การขนถ่าย การเก็บขน Transport, storage and handling | การก่อสร้าง การก่อสร้าง การก่อสร้าง Construction | การขนส่ง การขนส่ง การขนส่ง Transport, storage and storage | ที่พักแรมและ บริการด้านการ และอาหาร Accommodation and food service | การค้าปลีก การค้าปลีก การค้าปลีก Retail trade | การขนส่ง การขนส่ง การขนส่ง Transport, storage and storage | การขนส่ง การขนส่ง การขนส่ง Transport, storage and storage | การขนส่ง การขนส่ง การขนส่ง Transport, storage and storage | | | |
| ยอดรวม (หญิง) | 1,206.0 | 337.0 | 0.2 | 133.6 | 2.1 | 3.3 | 25.7 | 270.5 | 4.7 | 129.2 | 2.2 | 13.4 | 13.4 | Available |
| มี | 14.5 | 9.1 | - | 1.5 | - | - | 0.3 | 1.5 | - | 0.7 | - | - | - | Available |
| ไม่มี | 1,191.5 | 327.9 | 0.2 | 132.1 | 2.1 | 3.3 | 25.4 | 269.1 | 4.7 | 128.4 | 2.2 | 13.4 | 13.4 | Not available |
| มีงานประจำแต่ไม่ได้ทำงาน | 29.6 | 26.2 | - | 0.2 | - | - | 0.3 | 0.1 | - | 0.4 | - | - | - | With job not work |
| มี | 2.7 | 2.4 | - | - | - | - | 0.3 | - | - | - | - | - | - | Available |
| ไม่มี | 26.9 | 23.8 | - | 0.2 | - | - | - | 0.1 | - | 0.4 | - | - | - | Not available |
| 1-9 ชั่วโมง | 6.4 | 3.9 | - | - | - | - | 0.1 | 0.3 | - | 1.1 | - | - | - | 1-9 hours |
| มี | 0.4 | 0.4 | - | - | - | - | - | - | - | - | - | - | - | Available |
| ไม่มี | 23.1 | 9.8 | - | 1.2 | 0.4 | 0.4 | 0.5 | 2.4 | 0.5 | 1.2 | - | 0.4 | 0.4 | Not available |
| 20-29 ชั่วโมง | 110.1 | 57.9 | - | 10.2 | - | 0.5 | 0.5 | 6.4 | - | 5.5 | - | 2.0 | 2.0 | 20-29 hours |
| มี | 1.8 | 0.9 | - | 0.5 | - | - | - | - | - | - | - | - | - | Available |
| ไม่มี | 108.3 | 57.0 | - | 9.7 | - | 0.5 | 0.5 | 6.4 | - | 5.5 | - | 2.0 | 2.0 | Not available |
| 30-34 ชั่วโมง | 71.2 | 38.9 | - | 6.3 | - | - | 1.4 | 9.2 | 0.6 | 6.0 | 0.1 | 0.8 | 0.8 | 30-34 hours |
| มี | 1.0 | 0.7 | - | - | - | - | - | - | - | - | - | - | - | Available |
| ไม่มี | 70.2 | 38.2 | - | 6.3 | - | - | 1.4 | 9.2 | 0.6 | 6.0 | 0.1 | 0.8 | 0.8 | Not available |
| 35-39 ชั่วโมง | 191.5 | 46.8 | - | 9.3 | 0.9 | 2.2 | 0.5 | 17.3 | 0.2 | 13.2 | 0.1 | 2.5 | 2.5 | 35-39 hours |
| มี | 1.9 | 1.0 | - | - | - | - | - | - | - | 0.5 | - | - | - | Available |
| ไม่มี | 189.6 | 45.9 | - | 9.3 | 0.9 | 2.2 | 0.5 | 17.3 | 0.2 | 12.7 | 0.1 | 2.5 | 2.5 | Not available |
| 40-49 ชั่วโมง | 521.2 | 116.5 | 0.2 | 76.8 | 0.8 | 0.6 | 16.2 | 141.3 | 3.1 | 61.0 | 1.1 | 6.8 | 6.8 | 40-49 hours |
| มี | 3.1 | 1.7 | - | 0.4 | - | - | - | 0.6 | - | 0.1 | - | - | - | Available |
| ไม่มี | 518.2 | 114.8 | 0.2 | 76.4 | 0.8 | 0.6 | 16.2 | 140.7 | 3.1 | 60.9 | 1.1 | 6.8 | 6.8 | Not available |
| 50 ชั่วโมงขึ้นไป | 252.2 | 36.5 | - | 29.7 | - | - | 6.2 | 93.4 | 0.4 | 40.7 | 0.9 | 1.0 | 1.0 | 50 hours and over |
| มี | 2.9 | 1.6 | - | 0.6 | - | - | - | 0.7 | - | 0.1 | - | - | - | Available |
| ไม่มี | 249.3 | 35.0 | - | 29.1 | - | - | 6.2 | 92.7 | 0.4 | 40.6 | 0.9 | 1.0 | 1.0 | Not available |

ตารางที่ 10 จำนวนผู้จ้างทำ งานตามอุตสาหกรรม จำนวนชั่วโมงทำงานต่อสัปดาห์ การมีเวลาเหลือและต้องการทำงานเพิ่มขึ้น เขต และเขตภาคตรง ภาคตะวันออกเฉียงเหนือ (ต่อ)

TABLE 10 EMPLOYED PERSONS BY INDUSTRY, HOURS WORKED PER WEEK, AVAILABILITY FOR ADDITIONAL WORK, SEX AND AREA, NORTHEASTERN REGION (Contd.)

ไตรมาสที่ 1/2560 : Quarter 1/2017

กรุงเทพมหานคร MUNICIPAL AREA

อุตสาหกรรม (ต่อ) Industry (Contd.)

หน่วยเป็นพัน : In Thousands

| จำนวนผู้จ้างทำ งานและ ความต้องการทำงานเพิ่มขึ้น | กิจกรรม อสังหาริมทรัพย์ Real estate activities | | กิจกรรมทางวิชาชีพ วิทย์และเทคโนโลยี Professional/scientific technical activities | การบริหารสนับสนุน และป้องกันประเทศ Administrative and support-service activities | การบริการราชการ ป้องกันประเทศ Public admin- istration defence | การศึกษา Education | อุตสาหกรรมสุขภาพ งนั้และนันทนาการ Health and social work Art, entertainment | | บริการ ด้านอื่นๆ Other service | งานในครัวเรือน ส่วนบุคคล Activities of household | กิจกรรมของ องค์กร Extra- territorial | | กิจกรรมของ องค์กร Extra- territorial |
|---|---|-----|---|---|--|-----------------------|---|------|--------------------------------------|---|---|------|---|
| | 2.6 | 8.8 | | | | | 51.4 | 21.4 | | | 6.7 | 39.8 | |
| ยอดรวม (ชาย) | 2.6 | 8.8 | 118.8 | 9.6 | 118.8 | 51.4 | 21.4 | 6.7 | 39.8 | 1.7 | - | - | TOTAL (MALE) |
| มี | - | - | 0.7 | 0.3 | 0.7 | 0.1 | - | 0.3 | 0.2 | 0.1 | - | - | Available |
| ไม่มี | 2.6 | 8.8 | 118.1 | 9.3 | 118.1 | 51.3 | 21.4 | 6.4 | 39.7 | 1.6 | - | - | Not available |
| มีงานประจำแต่ไม่ได้ทำงาน | - | - | 0.4 | - | 0.4 | 0.1 | - | - | - | - | - | - | With job not work |
| มี | - | - | - | - | - | - | - | - | - | - | - | - | Available |
| ไม่มี | - | - | 0.4 | - | 0.4 | 0.1 | - | - | - | - | - | - | Not available |
| 1-9 ชั่วโมง | - | - | - | - | - | 0.2 | - | - | - | - | - | - | 1-9 hours |
| 10-19 ชั่วโมง | - | - | 1.2 | 0.1 | 1.2 | 2.2 | 0.1 | 0.3 | 0.3 | - | - | - | 10-19 hours |
| มี | - | - | - | - | - | - | - | 0.2 | - | - | - | - | Available |
| ไม่มี | - | - | 1.2 | 0.1 | 1.2 | 2.2 | 0.1 | 0.2 | 0.3 | - | - | - | Not available |
| 20-29 ชั่วโมง | 0.4 | 0.7 | 8.6 | 1.5 | 8.6 | 7.7 | 2.4 | 0.6 | 0.6 | 0.1 | - | - | 20-29 hours |
| มี | - | - | - | - | - | - | - | - | 0.2 | 0.1 | - | - | Available |
| ไม่มี | 0.4 | 0.7 | 8.6 | 1.5 | 8.6 | 7.7 | 2.4 | 0.6 | 0.5 | - | - | - | Not available |
| 30-34 ชั่วโมง | 0.1 | 0.3 | 1.6 | 0.7 | 1.6 | 0.4 | 0.2 | 1.0 | 3.1 | - | - | - | 30-34 hours |
| มี | - | - | - | 0.3 | - | - | - | - | - | - | - | - | Available |
| ไม่มี | 0.1 | 0.3 | 1.6 | 0.4 | 1.6 | 0.4 | 0.2 | 1.0 | 3.1 | - | - | - | Not available |
| 35-39 ชั่วโมง | 0.1 | 0.7 | 62.2 | 0.2 | 62.2 | 25.2 | 7.5 | 0.2 | 1.9 | 0.4 | - | - | 35-39 hours |
| มี | - | - | - | - | - | 0.1 | - | - | - | - | - | - | Available |
| ไม่มี | 0.1 | 0.7 | 62.2 | 0.2 | 62.2 | 25.0 | 7.5 | 0.2 | 1.9 | 0.4 | - | - | Not available |
| 40-49 ชั่วโมง | 1.0 | 5.9 | 33.4 | 5.3 | 33.4 | 13.4 | 8.1 | 1.5 | 23.4 | 1.2 | - | - | 40-49 hours |
| มี | - | - | 0.3 | - | 0.3 | - | - | 0.2 | - | - | - | - | Available |
| ไม่มี | 1.0 | 5.9 | 33.1 | 5.3 | 33.1 | 13.4 | 8.1 | 1.4 | 23.4 | 1.2 | - | - | Not available |
| 50 ชั่วโมงขึ้นไป | 1.1 | 1.1 | 11.5 | 1.8 | 11.5 | 2.4 | 3.0 | 3.1 | 10.4 | - | - | - | 50 hours and over |
| มี | - | - | 0.3 | - | 0.3 | - | - | - | - | - | - | - | Available |
| ไม่มี | 1.1 | 1.1 | 11.1 | 1.8 | 11.1 | 2.4 | 3.0 | 3.1 | 10.4 | - | - | - | Not available |

ตารางที่ 10 จำนวนผู้จ้างทำ งานตามอุตสาหกรรม จำนวนชั่วโมงทำงานต่อสัปดาห์ การมีงานเหลือและต้องการทำงานเพิ่มขึ้น เขต และเขตการปกครอง ภาคตะวันออกเฉียงเหนือ (ต่อ)

TABLE 10 EMPLOYED PERSONS BY INDUSTRY, HOURS WORKED PER WEEK, AVAILABILITY FOR ADDITIONAL WORK, SEX AND AREA, NORTHEASTERN REGION (Contd.)

ไตรมาสที่ 1/2560 : Quarter 1/2017

ในเขตเทศบาล MUNICIPAL AREA

อุตสาหกรรม (ต่อ) Industry (Contd.)

หน่วยเป็นพัน : In Thousands

| จำนวนผู้จ้างทำ งานและ ความต้องการทำงานเพิ่มขึ้น | กิจกรรม อสังหาริมทรัพย์ Real estate activities | กิจกรรมทางวิชาชีพ วิทย์และเทคโนโลยี Professional/technical activities | การบริหารสนับสนุน และป้องกันประเทศ Administrative and support service activities | การบริการราชการ ป้องกันประเทศ Public admin- istration defence | อุตสาหกรรม (ต่อ) Industry (Contd.) | | ศิลปะ ความบันเทิง และนันทนาการ Art, entertainment | บริการด้านอื่นๆ Other service | งานในครัวเรือน ส่วนบุคคล Activities of household | กิจกรรมของ องค์กร Extra- territorial | | กิจกรรมของ องค์กร Extra- territorial |
|---|---|--|---|--|------------------------------------|---|---|----------------------------------|---|---|--------------------|---|
| | | | | | การศึกษา Education | กิจกรรมด้านสุขภาพ งานสังคมสงเคราะห์ Health and social work | | | | กิจกรรมของ องค์กร Extra- territorial | ไม่ทราบ Unknown | |
| ยอดรวม (หญิง) | 4.6 | 3.9 | 8.8 | 62.1 | 81.0 | 56.5 | 6.1 | 48.5 | 12.4 | - | - | TOTAL (FEMALE) |
| มี | 0.1 | - | - | - | 0.2 | - | 0.1 | 0.4 | 0.5 | - | - | Available |
| ไม่มี | 4.6 | 3.9 | 8.8 | 62.1 | 80.8 | 56.5 | 6.0 | 48.2 | 11.8 | - | - | Not available |
| มีงานประจำแต่ไม่ได้ทำงาน | - | - | - | - | 1.6 | 0.4 | - | 0.4 | - | - | - | With job not work |
| มี | - | - | - | - | - | - | - | - | - | - | - | Available |
| ไม่มี | - | - | - | - | 1.6 | 0.4 | - | 0.4 | - | - | - | Not available |
| 1-9 ชั่วโมง | - | - | - | 0.5 | 0.6 | - | - | - | - | - | - | 1-9 hours |
| มี | - | - | - | - | - | - | - | - | - | - | - | Available |
| ไม่มี | - | - | - | 0.5 | 0.6 | - | - | - | - | - | - | Not available |
| 10-19 ชั่วโมง | 0.2 | - | - | 0.6 | 2.6 | 2.7 | 0.2 | 0.1 | 0.2 | - | - | 10-19 hours |
| มี | - | - | - | - | - | - | - | - | - | - | - | Available |
| ไม่มี | 0.2 | - | - | 0.6 | 2.6 | 2.7 | 0.2 | 0.1 | 0.2 | - | - | Not available |
| 20-29 ชั่วโมง | 1.4 | - | 0.2 | 8.7 | 10.6 | 3.5 | 0.6 | 1.7 | 0.5 | - | - | 20-29 hours |
| มี | - | - | - | - | - | - | 0.1 | 0.3 | - | - | - | Available |
| ไม่มี | 1.4 | - | 0.2 | 8.7 | 10.6 | 3.5 | 0.5 | 1.4 | 0.5 | - | - | Not available |
| 30-34 ชั่วโมง | 0.3 | 0.1 | 0.7 | 1.2 | 0.9 | 0.7 | 0.3 | 2.2 | 1.7 | - | - | 30-34 hours |
| มี | - | - | - | - | - | - | - | - | 0.3 | - | - | Available |
| ไม่มี | 0.3 | 0.1 | 0.7 | 1.2 | 0.9 | 0.7 | 0.3 | 2.2 | 1.4 | - | - | Not available |
| 35-39 ชั่วโมง | 0.2 | 1.2 | 0.7 | 32.6 | 43.0 | 15.8 | 0.2 | 3.7 | 1.1 | - | - | 35-39 hours |
| มี | 0.1 | - | - | - | - | - | - | 0.1 | 0.2 | - | - | Available |
| ไม่มี | 0.1 | 1.2 | 0.7 | 32.6 | 43.0 | 15.8 | 0.2 | 3.5 | 0.9 | - | - | Not available |
| 40-49 ชั่วโมง | 2.4 | 2.2 | 5.2 | 15.5 | 19.0 | 21.2 | 2.0 | 24.1 | 5.7 | - | - | 40-49 hours |
| มี | - | - | - | - | 0.2 | - | - | - | 0.1 | - | - | Available |
| ไม่มี | 2.4 | 2.2 | 5.2 | 15.5 | 18.7 | 21.2 | 2.0 | 24.1 | 5.6 | - | - | Not available |
| 50 ชั่วโมงขึ้นไป | 0.2 | 0.5 | 2.1 | 3.0 | 2.7 | 12.3 | 2.8 | 16.4 | 3.3 | - | - | 50 hours and over |
| มี | - | - | - | - | - | - | - | - | - | - | - | Available |
| ไม่มี | 0.2 | 0.5 | 2.1 | 3.0 | 2.7 | 12.3 | 2.8 | 16.4 | 3.3 | - | - | Not available |

ตารางที่ 10 จำนวนผู้ปฏิบัติงานทำ จำแนกตามอุตสาหกรรม จำนวนชั่วโมงทำงานต่อสัปดาห์ การมีเวลาเหลือและต้องทำงานเพิ่มขึ้น เขต และเขตภาคกลาง ภาคตะวันออกเฉียงเหนือ (ต่อ)

TABLE 10 EMPLOYED PERSONS BY INDUSTRY, HOURS WORKED PER WEEK, AVAILABILITY FOR ADDITIONAL WORK, SEX AND AREA, NORTHEASTERN REGION (Contd.)

ไตรมาสที่ 1/2560 : Quarter 1/2017

เขตเทศบาล NON-MUNICIPAL AREA

หน่วยนับเป็น : In Thousands

| จำนวนชั่วโมงทำงาน เพศ และ การมีเวลาเหลือ และต้องทำงานเพิ่มขึ้น | รวม | อุตสาหกรรม Industry | | | | | | | | | | กิจกรรมการเงินและ การประกันภัย Financial intermediation | ข้อมูลข่าวสาร และสื่อสาร Information and communication | ที่พักแรมและ บริการด้านอาหาร Accommodation and food service | การขนส่ง และ สถานที่เก็บสินค้า Transportation and storage | การขนส่ง การขุดเจาะ การขุดขนถ่าย Transport, storage and mining | การก่อสร้าง การก่อสร้าง Construction | ไฟฟ้า ก๊าซ ไอน้ำระบบรับ อากาศ Electricity and gas supply and waste | การจัดการน้ำ บำบัดเสีย และประปา Water supply sewerage, waste | การผลิต Manufacturing | การทำให้ เหมืองแร่ และเหมืองหิน Mining | รวม | HOURS WORKED, SEX AND AVAILABILITY FOR ADDITIONAL WORK |
|---|---------|--------------------------|---|---|---|---|---|---|---|---|---|--|---|--|--|--|--|---|--|--------------------------|---|-----|---|
| | | เกษตรกรรม Agriculture | การป่าไม้ และเหมืองแร่ Forestry and mining | การก่อสร้าง และเหมืองแร่ Construction and mining | การก่อสร้าง และเหมืองแร่ Construction and mining | การก่อสร้าง และเหมืองแร่ Construction and mining | การก่อสร้าง และเหมืองแร่ Construction and mining | การก่อสร้าง และเหมืองแร่ Construction and mining | การก่อสร้าง และเหมืองแร่ Construction and mining | การก่อสร้าง และเหมืองแร่ Construction and mining | การก่อสร้าง และเหมืองแร่ Construction and mining | | | | | | | | | | | | |
| ยอดรวม (ชาย) | 3,653.3 | 1,919.1 | 9.1 | 282.0 | 6.3 | 8.7 | 437.4 | 425.6 | 89.0 | 63.7 | 4.8 | 12.8 | TOTAL (MALE) | Available | | | | | | | | | |
| มี | 106.6 | 80.4 | - | 2.0 | - | - | 9.5 | 0.7 | 3.4 | 1.5 | - | - | Available | | | | | | | | | | |
| ไม่มี | 3,546.7 | 1,838.7 | 9.1 | 280.1 | 6.3 | 8.7 | 427.9 | 424.9 | 85.6 | 62.2 | 4.8 | 12.8 | Not available | | | | | | | | | | |
| มีงานประจำแต่ไม่ได้ทำงาน | 167.1 | 153.1 | - | 0.7 | - | - | 7.1 | 1.4 | 2.0 | - | - | - | With job not work | | | | | | | | | | |
| มี | 27.7 | 26.2 | - | - | - | - | - | - | 0.6 | - | - | - | Available | | | | | | | | | | |
| ไม่มี | 139.5 | 126.9 | - | 0.7 | - | - | 7.1 | 1.4 | 1.5 | - | - | - | Not available | | | | | | | | | | |
| 1-9 ชั่วโมง | 16.9 | 11.8 | - | 1.3 | - | - | 1.4 | - | 2.4 | - | - | - | 1-9 hours | | | | | | | | | | |
| มี | 4.8 | 4.0 | - | - | - | - | - | - | 0.7 | - | - | - | Available | | | | | | | | | | |
| ไม่มี | 12.1 | 7.8 | - | 1.3 | - | - | 1.4 | - | 1.7 | - | - | - | Not available | | | | | | | | | | |
| 10-19 ชั่วโมง | 85.9 | 52.0 | - | 5.3 | - | - | 12.9 | 4.9 | 1.9 | 4.5 | - | - | 10-19 hours | | | | | | | | | | |
| มี | 12.0 | 6.9 | - | - | - | - | 3.4 | - | 0.6 | - | - | - | Available | | | | | | | | | | |
| ไม่มี | 73.8 | 45.1 | - | 5.3 | - | - | 9.6 | 4.9 | 1.3 | 4.5 | - | - | Not available | | | | | | | | | | |
| 20-29 ชั่วโมง | 338.8 | 233.3 | - | 11.0 | 0.3 | 1.2 | 24.3 | 17.8 | 8.1 | 2.8 | - | 1.8 | 20-29 hours | | | | | | | | | | |
| มี | 20.4 | 15.6 | - | - | - | - | 2.7 | - | - | - | - | - | Available | | | | | | | | | | |
| ไม่มี | 318.4 | 217.6 | - | 11.0 | 0.3 | 1.2 | 21.6 | 17.8 | 8.1 | 2.8 | - | 1.8 | Not available | | | | | | | | | | |
| 30-34 ชั่วโมง | 253.7 | 178.6 | - | 19.1 | - | 0.7 | 20.0 | 12.5 | 5.7 | 3.3 | 1.4 | - | 30-34 hours | | | | | | | | | | |
| มี | 10.0 | 6.3 | - | 0.7 | - | - | - | 0.4 | 1.5 | 1.2 | - | - | Available | | | | | | | | | | |
| ไม่มี | 243.7 | 172.3 | - | 18.4 | - | 0.7 | 20.0 | 12.1 | 4.2 | 2.1 | 1.4 | - | Not available | | | | | | | | | | |
| 35-39 ชั่วโมง | 502.2 | 283.4 | 0.7 | 21.7 | 1.3 | 1.6 | 8.6 | 20.1 | 3.9 | 4.1 | 0.8 | 4.0 | 35-39 hours | | | | | | | | | | |
| มี | 11.5 | 8.7 | - | 1.3 | - | - | - | - | - | 0.4 | - | - | Available | | | | | | | | | | |
| ไม่มี | 490.7 | 274.7 | 0.7 | 20.4 | 1.3 | 1.6 | 8.6 | 20.1 | 3.9 | 3.8 | 0.8 | 4.0 | Not available | | | | | | | | | | |
| 40-49 ชั่วโมง | 1,563.3 | 682.4 | 3.1 | 164.9 | 4.7 | 5.2 | 271.4 | 225.1 | 46.7 | 24.7 | 0.2 | 6.1 | 40-49 hours | | | | | | | | | | |
| มี | 17.1 | 10.7 | - | - | - | - | 2.1 | 0.3 | - | - | - | - | Available | | | | | | | | | | |
| ไม่มี | 1,546.3 | 671.7 | 3.1 | 164.9 | 4.7 | 5.2 | 269.3 | 224.8 | 46.7 | 24.7 | 0.2 | 6.1 | Not available | | | | | | | | | | |
| 50 ชั่วโมงขึ้นไป | 725.4 | 324.6 | 5.3 | 58.1 | - | - | 91.7 | 143.8 | 18.1 | 24.4 | 2.3 | 1.0 | 50 hours and over | | | | | | | | | | |
| มี | 3.2 | 1.9 | - | - | - | - | 1.3 | - | - | - | - | - | Available | | | | | | | | | | |
| ไม่มี | 722.2 | 322.7 | 5.3 | 58.1 | - | - | 90.4 | 143.8 | 18.1 | 24.4 | 2.3 | 1.0 | Not available | | | | | | | | | | |

ตารางที่ 10 จำนวนผู้มีงานทำ จำนวนคนอุตสาหกรรม จำนวนชั่วโมงทำงานต่อสัปดาห์ การมีเวลาเหลือและเรื่องการทำงานเพิ่มขึ้น เขต และเขตภาคโครง ภาคตะวันออกเฉียงเหนือ (ต่อ)

TABLE 10 EMPLOYED PERSONS BY INDUSTRY, HOURS WORKED PER WEEK, AVAILABILITY FOR ADDITIONAL WORK, SEX AND AREA, NORTHEASTERN REGION (Contd.)

หน่วยนับพัน : In Thousands

เขตเทศบาล NON-MUNICIPAL AREA

| จำนวนชั่วโมงทำงาน เพศ และ การมีเวลาเหลือ และต้องการทำงานเพิ่มขึ้น | อุตสาหกรรม (ต่อ) Industry (Contd.) | | | | | | | | | | | กิจกรรม อสังหาริมทรัพย์ Real estate activities | กิจกรรมทางวิชาชีพ วิชาชีพเทคนิค Professional/scientific technical activities | การบริหารสนับสนุน และป้องกันประเทศ Administrative and support service activities | การบริการราชการ ป้องกันประเทศ Public admin- istration defence | การศึกษา Education | กิจกรรมสังคมสุขภาพ และนันทนาการ Health and Art, entertainment social work | บริการด้านอื่นๆ Other service | งานในครัวเรือน Activities of household | กิจกรรมของ องค์กร Extra- territorial | ไม่ทราบ Unknown | HOURS WORKED, SEX AND AVAILABILITY FOR ADDITIONAL WORK |
|--|------------------------------------|-----|-----|------|-------|-------|------|------|------|------|---|---|---|---|--|-----------------------|---|----------------------------------|--|---|--------------------------------|---|
| | ยอดรวม (หญิง) | 0.4 | 4.0 | 5.5 | 81.7 | 131.0 | 68.6 | 12.1 | 55.6 | 11.7 | - | | | | | | | | | | | |
| มี | - | - | - | - | 0.6 | 0.9 | - | - | 0.3 | - | - | - | - | - | - | - | - | - | - | - | Available | |
| ไม่มี | 0.4 | 4.0 | 5.5 | 81.1 | 130.1 | 68.6 | 11.9 | 55.6 | 11.7 | - | - | - | - | - | - | - | - | - | - | - | Not available | |
| มีงานประจำแต่ไม่ได้ทำงาน | - | - | - | - | 0.4 | - | - | - | - | - | - | - | - | - | - | - | - | - | - | - | With job not work Available | |
| มี | - | - | - | - | - | - | - | - | - | - | - | - | - | - | - | - | - | - | - | - | Not available | |
| ไม่มี | - | - | - | - | 0.4 | - | - | - | 0.2 | - | - | - | - | - | - | - | - | - | - | - | 1-9 hours | |
| 1-9 ชั่วโมง | - | - | - | - | 0.5 | - | - | - | 0.2 | - | - | - | - | - | - | - | - | - | - | - | Available | |
| มี | - | - | - | - | - | - | - | - | - | - | - | - | - | - | - | - | - | - | - | - | Not available | |
| ไม่มี | - | - | - | - | 0.5 | - | - | - | 0.2 | - | - | - | - | - | - | - | - | - | - | - | 10-19 hours | |
| 10-19 ชั่วโมง | - | - | - | - | 0.5 | 1.8 | - | - | - | 4.5 | - | - | - | - | - | - | - | - | - | - | Available | |
| มี | - | - | - | - | - | - | - | - | - | - | - | - | - | - | - | - | - | - | - | - | Not available | |
| ไม่มี | - | - | - | - | 0.5 | 1.8 | - | - | - | 4.5 | - | - | - | - | - | - | - | - | - | - | 20-29 hours | |
| 20-29 ชั่วโมง | - | - | - | - | 15.6 | 19.8 | 5.3 | 1.8 | 4.8 | 0.4 | - | - | - | - | - | - | - | - | - | - | Available | |
| มี | - | - | - | - | - | - | - | - | - | - | - | - | - | - | - | - | - | - | - | - | Not available | |
| ไม่มี | - | - | - | - | 0.7 | 19.8 | 5.3 | 1.8 | 4.8 | 0.4 | - | - | - | - | - | - | - | - | - | - | 20-29 hours | |
| 30-34 ชั่วโมง | - | - | - | - | 1.0 | 0.8 | 0.6 | 0.2 | 5.1 | 0.8 | - | - | - | - | - | - | - | - | - | - | Available | |
| มี | - | - | - | - | - | - | - | - | - | - | - | - | - | - | - | - | - | - | - | - | Not available | |
| ไม่มี | - | - | - | - | 1.0 | 0.8 | 0.6 | 0.2 | 5.1 | 0.8 | - | - | - | - | - | - | - | - | - | - | 30-34 hours | |
| 35-39 ชั่วโมง | 0.4 | 1.3 | 0.2 | 36.6 | 62.1 | 24.1 | 0.9 | 3.0 | 1.0 | - | - | - | - | - | - | - | - | - | - | - | Available | |
| มี | - | - | - | - | 0.6 | - | - | - | - | - | - | - | - | - | - | - | - | - | - | - | Not available | |
| ไม่มี | 0.4 | 1.3 | 0.2 | 36.0 | 62.1 | 24.1 | 0.9 | 3.0 | 1.0 | - | - | - | - | - | - | - | - | - | - | - | 35-39 hours | |
| 40-49 ชั่วโมง | - | 1.3 | 3.3 | 22.1 | 45.8 | 29.1 | 5.5 | 26.0 | 5.4 | - | - | - | - | - | - | - | - | - | - | - | Available | |
| มี | - | - | - | - | 0.9 | - | - | 0.3 | - | - | - | - | - | - | - | - | - | - | - | - | Not available | |
| ไม่มี | - | 1.3 | 3.3 | 22.1 | 44.9 | 29.1 | 5.2 | 26.0 | 5.4 | - | - | - | - | - | - | - | - | - | - | - | 40-49 hours | |
| 50 ชั่วโมงขึ้นไป | - | 1.4 | 1.4 | 5.0 | 0.8 | 9.5 | 3.5 | 12.0 | 3.6 | - | - | - | - | - | - | - | - | - | - | - | Available | |
| มี | - | - | - | - | - | - | - | - | - | - | - | - | - | - | - | - | - | - | - | - | Not available | |
| ไม่มี | - | 1.4 | 1.4 | 5.0 | 0.8 | 9.5 | 3.5 | 12.0 | 3.6 | - | - | - | - | - | - | - | - | - | - | - | 50 hours and over | |

ตารางที่ 11 จำนวนผู้มีงานทำ จำนวนผู้มีงานทำตามสถานภาพการทำงาน จำนวนชั่วโมงทำงานต่อสัปดาห์ การมีเวลาเหลือพอและต้องการทำงานเพิ่มขึ้น ภาคตะวันออกเฉียงเหนือ

TABLE 11 EMPLOYED PERSONS BY WORK STATUS, HOURS WORKED PER WEEK, AVAILABILITY FOR ADDITIONAL WORK, NORTHEASTERN REGION

ไตรมาสที่ 1/2560 : Quarter 1/2017

หน่วยเป็นพัน : In Thousands

| จำนวนชั่วโมงทำงาน และ การมีเวลาเหลือพอ และต้องการทำงานเพิ่มขึ้น | รวม | สถานภาพการทำงาน Work Status | | | | | | | HOURS WORKED, AND AVAILABILITY FOR ADDITIONAL WORK |
|---|---------|-----------------------------|-----------------------------------|-------------------------------|---------------------------------|---|-------------------------------------|-------|--|
| | | นายจ้าง Employer | ลูกจ้างรัฐบาล Government Employee | ลูกจ้างเอกชน Private Employee | ทำงานส่วนตัว Own Account Worker | ช่วยธุรกิจครอบครัว Unpaid Family Worker | การรวมกลุ่ม Producers' Cooperatives | TOTAL | |
| ยอดรวม | 9,146.8 | 128.1 | 992.0 | 2,365.7 | 3,720.5 | 1,902.9 | 37.6 | 37.6 | TOTAL |
| มี | 195.1 | 0.8 | 5.0 | 38.5 | 111.1 | 39.5 | 0.2 | 0.2 | Available |
| ไม่มี | 8,951.7 | 127.3 | 987.0 | 2,327.1 | 3,609.4 | 1,863.4 | 37.4 | 37.4 | Not available |
| มีงานประจำแต่ไม่ได้ทำงาน | 356.2 | 1.2 | 3.2 | 16.4 | 334.8 | - | 0.6 | 0.6 | With job not work |
| มี | 47.6 | - | 0.9 | 0.9 | 45.9 | - | - | - | Available |
| ไม่มี | 308.6 | 1.2 | 2.3 | 15.5 | 289.0 | - | 0.6 | 0.6 | Not available |
| 1-9 ชั่วโมง | 47.5 | - | 1.4 | 6.9 | 19.5 | 18.5 | 1.2 | 1.2 | 1-9 hours |
| มี | 8.9 | - | - | 1.5 | 4.8 | 2.7 | - | - | Available |
| ไม่มี | 38.6 | - | 1.4 | 5.5 | 14.8 | 15.8 | 1.2 | 1.2 | Not available |
| 10-19 ชั่วโมง | 222.0 | 4.4 | 14.8 | 52.4 | 70.0 | 80.0 | 0.5 | 0.5 | 10-19 hours |
| มี | 20.9 | 0.8 | - | 4.7 | 8.6 | 6.7 | 0.2 | 0.2 | Available |
| ไม่มี | 201.1 | 3.5 | 14.8 | 47.8 | 61.3 | 73.4 | 0.3 | 0.3 | Not available |
| 20-29 ชั่วโมง | 900.2 | 3.4 | 117.5 | 156.0 | 375.0 | 247.5 | 0.8 | 0.8 | 20-29 hours |
| มี | 38.8 | - | - | 8.3 | 13.5 | 16.9 | - | - | Available |
| ไม่มี | 861.4 | 3.4 | 117.5 | 147.7 | 361.5 | 230.6 | 0.8 | 0.8 | Not available |
| 30-34 ชั่วโมง | 617.2 | 10.0 | 11.9 | 148.9 | 258.0 | 186.1 | 2.2 | 2.2 | 30-34 hours |
| มี | 17.7 | - | - | 4.0 | 7.0 | 6.7 | - | - | Available |
| ไม่มี | 599.5 | 10.0 | 11.9 | 145.0 | 251.0 | 179.4 | 2.2 | 2.2 | Not available |
| 35-39 ชั่วโมง | 1,321.9 | 4.2 | 474.4 | 81.0 | 485.4 | 276.3 | 0.7 | 0.7 | 35-39 hours |
| มี | 20.8 | - | 1.8 | 2.0 | 13.6 | 3.5 | - | - | Available |
| ไม่มี | 1,301.1 | 4.2 | 472.6 | 79.0 | 471.8 | 272.9 | 0.7 | 0.7 | Not available |
| 40-49 ชั่วโมง | 3,862.2 | 65.3 | 286.9 | 1,443.8 | 1,292.0 | 751.4 | 22.8 | 22.8 | 40-49 hours |
| มี | 29.2 | - | 2.0 | 14.4 | 11.2 | 1.7 | - | - | Available |
| ไม่มี | 3,833.0 | 65.3 | 284.9 | 1,429.4 | 1,280.9 | 749.7 | 22.8 | 22.8 | Not available |
| 50 ชั่วโมงขึ้นไป | 1,819.5 | 39.7 | 81.9 | 460.2 | 885.7 | 343.1 | 9.0 | 9.0 | 50 hours and over |
| มี | 11.2 | - | 0.3 | 2.9 | 6.6 | 1.4 | - | - | Available |
| ไม่มี | 1,808.3 | 39.7 | 81.6 | 457.3 | 879.1 | 341.7 | 9.0 | 9.0 | Not available |

ตารางที่ 11 จำนวนผู้จ้างงานที่จ้างตามสถานภาพการทำงาน จำนวนชั่วโมงทำงานต่อสัปดาห์ การมีสถานะความพร้อมและต้องการทำงานเพิ่มขึ้น และเพศ ภาคตะวันออกเฉียงเหนือ
 TABLE 11 EMPLOYED PERSONS BY WORK STATUS, HOURS WORKED PER WEEK, AVAILABILITY FOR ADDITIONAL WORK AND SEX, NORTH-EASTERN REGION

ไตรมาสที่ 1/2560 : Quarter 1/2017

หน่วยนับพัน : in Thousands

| จำนวนชั่วโมงทำงาน เพศ และ การมีสถานะความพร้อม และต้องการทำงานเพิ่มขึ้น | สถานภาพการทำงาน Work Status | | | | | | | HOURS WORKED, SEX AND AVAILABILITY FOR ADDITIONAL WORK |
|---|-----------------------------|---------------------|---|-------------------------------------|---------------------------------------|--|---|---|
| | รวม Total | นายจ้าง Employer | ลูกจ้างรัฐภาค Government Employee | ลูกจ้างเอกชน Private Employee | ทำงานส่วนตัว Own Account Worker | ครอบครัว unpaid Family Worker | การรวมกลุ่ม Members of Producers' Cooperatives | |
| ชาย | 5,091.6 | 99.8 | 525.2 | 1,425.1 | 2,282.4 | 730.4 | 28.7 | MALE |
| มี | 125.7 | 0.8 | 3.2 | 28.3 | 71.9 | 21.2 | 0.2 | Available |
| ไม่มี | 4,965.9 | 99.0 | 522.0 | 1,396.8 | 2,210.5 | 709.2 | 28.5 | Not available |
| มีงานประจำแต่ไม่ได้ทำงาน | 212.1 | 1.2 | 1.3 | 11.3 | 197.7 | - | 0.6 | With job not work |
| มี | 31.8 | - | 0.9 | 0.6 | 30.3 | - | - | Available |
| ไม่มี | 180.3 | 1.2 | 0.5 | 10.8 | 167.3 | - | 0.6 | Not available |
| 1-9 ชั่วโมง | 20.6 | - | - | 5.8 | 11.0 | 3.4 | 0.2 | 1-9 hours |
| มี | 5.2 | - | - | 1.0 | 3.3 | - | - | Available |
| ไม่มี | 15.3 | - | - | 4.9 | 7.7 | 2.5 | 0.2 | Not available |
| 10-19 ชั่วโมง | 111.8 | 4.1 | 6.7 | 30.3 | 42.7 | 28.0 | 0.2 | 10-19 hours |
| มี | 13.4 | 0.8 | 3.8 | 5.2 | 3.4 | 3.4 | 0.2 | Available |
| ไม่มี | 98.4 | 3.2 | 6.7 | 26.5 | 37.5 | 24.6 | - | Not available |
| 20-29 ชั่วโมง | 451.8 | 3.3 | 55.7 | 90.5 | 214.2 | 87.5 | 0.6 | 20-29 hours |
| มี | 22.5 | - | - | 6.3 | 5.6 | 10.5 | - | Available |
| ไม่มี | 429.3 | 3.3 | 55.7 | 84.1 | 208.6 | 77.0 | 0.6 | Not available |
| 30-34 ชั่วโมง | 338.0 | 7.9 | 6.5 | 89.0 | 172.4 | 60.5 | 1.7 | 30-34 hours |
| มี | 12.8 | - | - | 3.7 | 5.4 | 3.8 | - | Available |
| ไม่มี | 325.2 | 7.9 | 6.5 | 85.4 | 167.0 | 56.8 | 1.7 | Not available |
| 35-39 ชั่วโมง | 705.1 | 3.8 | 256.0 | 40.3 | 301.4 | 103.5 | 0.2 | 35-39 hours |
| มี | 12.8 | - | 1.2 | 0.8 | 9.3 | 1.5 | - | Available |
| ไม่มี | 692.3 | 3.8 | 254.8 | 39.5 | 292.1 | 102.0 | 0.2 | Not available |
| 40-49 ชั่วโมง | 2,231.0 | 49.8 | 146.4 | 882.3 | 832.0 | 300.8 | 19.8 | 40-49 hours |
| มี | 20.7 | - | 0.8 | 10.7 | 8.8 | 0.5 | - | Available |
| ไม่มี | 2,210.3 | 49.8 | 145.5 | 871.7 | 823.3 | 300.3 | 19.8 | Not available |
| 50 ชั่วโมงขึ้นไป | 1,021.3 | 29.8 | 52.7 | 275.6 | 511.0 | 146.8 | 5.4 | 50 hours and over |
| มี | 6.5 | - | 0.3 | 1.5 | 4.0 | 0.6 | - | Available |
| ไม่มี | 1,014.8 | 29.8 | 52.4 | 274.1 | 507.0 | 146.1 | 5.4 | Not available |
| หญิง | 4,055.2 | 28.3 | 466.8 | 940.6 | 1,438.1 | 1,172.5 | 9.0 | FEMALE |
| มี | 69.4 | - | 1.8 | 10.2 | 39.2 | 18.3 | - | Available |
| ไม่มี | 3,985.7 | 28.3 | 465.0 | 930.4 | 1,398.9 | 1,154.2 | 9.0 | Not available |
| มีงานประจำแต่ไม่ได้ทำงาน | 144.1 | - | 1.8 | 5.1 | 137.2 | - | - | With job not work |
| มี | 15.8 | - | - | 0.3 | 15.5 | - | - | Available |
| ไม่มี | 128.2 | - | 1.8 | 4.8 | 121.7 | - | - | Not available |
| 1-9 ชั่วโมง | 27.0 | - | 1.4 | 1.1 | 8.5 | 15.1 | 0.9 | 1-9 hours |
| มี | 3.7 | - | - | 0.5 | 1.5 | 1.7 | - | Available |
| ไม่มี | 23.3 | - | 1.4 | 0.6 | 7.1 | 13.3 | 0.9 | Not available |
| 10-19 ชั่วโมง | 110.3 | 0.3 | 8.2 | 22.2 | 27.3 | 52.1 | 0.3 | 10-19 hours |
| มี | 7.5 | - | - | 0.9 | 3.4 | 3.3 | - | Available |
| ไม่มี | 102.7 | 0.3 | 8.2 | 21.3 | 23.9 | 48.8 | 0.3 | Not available |
| 20-29 ชั่วโมง | 448.4 | 0.1 | 61.9 | 65.6 | 160.8 | 160.0 | 0.1 | 20-29 hours |
| มี | 16.3 | - | - | 2.0 | 7.9 | 6.4 | - | Available |
| ไม่มี | 432.1 | 0.1 | 61.9 | 63.6 | 152.9 | 153.6 | 0.1 | Not available |
| 30-34 ชั่วโมง | 279.2 | 2.1 | 5.4 | 59.9 | 85.6 | 125.6 | 0.6 | 30-34 hours |
| มี | 4.9 | - | - | 0.3 | 1.7 | 2.9 | - | Available |
| ไม่มี | 274.3 | 2.1 | 5.4 | 59.6 | 84.0 | 122.7 | 0.6 | Not available |
| 35-39 ชั่วโมง | 616.8 | 0.4 | 218.4 | 40.7 | 184.0 | 172.9 | 0.5 | 35-39 hours |
| มี | 8.0 | - | 0.6 | 1.1 | 4.2 | 2.0 | - | Available |
| ไม่มี | 608.9 | 0.4 | 217.8 | 39.6 | 179.8 | 170.9 | 0.5 | Not available |
| 40-49 ชั่วโมง | 1,631.2 | 15.5 | 140.5 | 561.5 | 460.0 | 450.6 | 3.1 | 40-49 hours |
| มี | 8.5 | - | 1.1 | 3.7 | 2.4 | 1.2 | - | Available |
| ไม่มี | 1,622.7 | 15.5 | 139.4 | 557.8 | 457.6 | 449.4 | 3.1 | Not available |
| 50 ชั่วโมงขึ้นไป | 796.2 | 9.9 | 29.2 | 184.6 | 374.7 | 196.3 | 3.6 | 50 hours and over |
| มี | 4.7 | - | - | 1.4 | 2.6 | 0.8 | - | Available |
| ไม่มี | 793.5 | 9.9 | 29.2 | 183.2 | 372.1 | 195.6 | 3.6 | Not available |

ตารางที่ 11 จำนวนผู้มีงานทำ จำแนกตามสถานภาพการทำงาน จำนวนชั่วโมงทำงานต่อสัปดาห์ การมีเวลาเหลือพอและต้องการทำงานเพิ่มขึ้น เพศ และเขตการปกครอง ภาคตะวันออกเฉียงเหนือ (ต่อ)

TABLE 11 EMPLOYED PERSONS BY WORK STATUS, HOURS WORKED PER WEEK, AVAILABILITY FOR ADDITIONAL WORK, SEX AND AREA, NORTHEASTERN REGION (Contd.)

หน่วยเป็นพัน : In Thousands

| จำนวนชั่วโมงทำงาน เพศ และ การมีเวลาเหลือพอ และต้องการทำงานเพิ่มขึ้น | รวม Total | สถานภาพการทำงาน Work Status | | | | | | | การรวมกลุ่ม Members of Producers' Cooperatives | HOURS WORKED, SEX AND AVAILABILITY FOR ADDITIONAL WORK |
|--|--------------|-----------------------------|---|-------------------------------------|---------------------------------------|---|-------------------|---------------------------------|---|---|
| | | นายจ้าง Employer | ลูกจ้างรัฐบาล Government Employee | ลูกจ้างเอกชน Private Employee | ทำงานส่วนตัว Own Account Worker | ช่วยธุรกิจ ครอบครัว Unpaid Family Worker | เกษตรกร Farmer | สมาชิก สหกรณ์ Cooperative | | |
| ยอดรวม (ชาย) | 1,438.3 | 50.5 | 211.0 | 396.6 | 594.0 | 178.1 | 8.3 | 8.3 | TOTAL (MALE) | |
| มี | 19.1 | - | 0.8 | 6.1 | 9.9 | 2.1 | 0.2 | 0.2 | Available | |
| ไม่มี | 1,419.3 | 50.5 | 210.2 | 390.4 | 584.1 | 175.9 | 8.1 | 8.1 | Not available | |
| มีงานประจำแต่ไม่ได้ทำงาน | 45.0 | 0.5 | 0.5 | 1.7 | 42.3 | - | 0.1 | 0.1 | With job not work | |
| มี | 4.1 | - | - | - | 4.1 | - | - | - | Available | |
| ไม่มี | 40.9 | 0.5 | 0.5 | 1.7 | 38.2 | - | 0.1 | 0.1 | Not available | |
| 1-9 ชั่วโมง | 3.7 | - | - | 0.3 | 2.4 | 0.8 | 0.2 | 0.2 | 1-9 hours | |
| มี | 0.4 | - | - | - | 0.4 | - | - | - | Available | |
| ไม่มี | 3.2 | - | - | 0.3 | 2.0 | 0.8 | 0.2 | 0.2 | Not available | |
| 10-19 ชั่วโมง | 25.9 | 1.7 | 4.5 | 6.8 | 9.3 | 3.5 | 0.2 | 0.2 | 10-19 hours | |
| มี | 1.4 | - | - | 0.8 | 0.3 | 0.1 | 0.2 | 0.2 | Available | |
| ไม่มี | 24.5 | 1.7 | 4.5 | 6.0 | 8.9 | 3.4 | - | - | Not available | |
| 20-29 ชั่วโมง | 113.0 | 1.6 | 20.5 | 17.3 | 49.5 | 23.4 | 0.6 | 0.6 | 20-29 hours | |
| มี | 2.1 | - | - | 0.8 | 1.2 | - | - | - | Available | |
| ไม่มี | 110.9 | 1.6 | 20.5 | 16.5 | 48.3 | 23.4 | 0.6 | 0.6 | Not available | |
| 30-34 ชั่วโมง | 84.2 | 3.9 | 2.8 | 22.1 | 41.5 | 13.3 | 0.7 | 0.7 | 30-34 hours | |
| มี | 2.7 | - | - | 1.5 | 0.7 | 0.6 | - | - | Available | |
| ไม่มี | 81.5 | 3.9 | 2.8 | 20.6 | 40.9 | 12.7 | 0.7 | 0.7 | Not available | |
| 35-39 ชั่วโมง | 203.0 | 2.8 | 105.4 | 9.8 | 59.6 | 25.2 | 0.2 | 0.2 | 35-39 hours | |
| มี | 1.4 | - | 0.1 | 0.1 | 0.8 | 0.3 | - | - | Available | |
| ไม่มี | 201.6 | 2.8 | 105.3 | 9.7 | 58.8 | 24.8 | 0.2 | 0.2 | Not available | |
| 40-49 ชั่วโมง | 667.7 | 25.4 | 60.4 | 267.4 | 235.5 | 73.9 | 5.0 | 5.0 | 40-49 hours | |
| มี | 3.6 | - | 0.3 | 2.0 | 0.9 | 0.5 | - | - | Available | |
| ไม่มี | 664.0 | 25.4 | 60.1 | 265.5 | 234.7 | 73.4 | 5.0 | 5.0 | Not available | |
| 50 ชั่วโมงขึ้นไป | 295.9 | 14.7 | 16.9 | 71.1 | 153.9 | 38.0 | 1.3 | 1.3 | 50 hours and over | |
| มี | 3.3 | - | 0.3 | 1.0 | 1.4 | 0.6 | - | - | Available | |
| ไม่มี | 292.6 | 14.7 | 16.6 | 70.2 | 152.5 | 37.4 | 1.3 | 1.3 | Not available | |

ตารางที่ 11 จำนวนผู้มีงานทำ จำแนกตามสถานภาพการทำงาน จำนวนชั่วโมงทำงานต่อสัปดาห์ การมีเวลาเหลือพอและต้องการทำงานเพิ่มขึ้น เพศ และเขตการปกครอง ภาคตะวันออกเฉียงเหนือ (ต่อ)

TABLE 11 EMPLOYED PERSONS BY WORK STATUS, HOURS WORKED PER WEEK, AVAILABILITY FOR ADDITIONAL WORK, SEX AND AREA, NORTHEASTERN REGION (Contd.)

| จำนวนชั่วโมงทำงาน เพศ และ การมีเวลาเหลือพอ และต้องการทำงานเพิ่มขึ้น | รวม | สถานภาพการทำงาน Work Status | | | | | | | Hours Worked, Sex and Availability for Additional Work |
|--|---------|-----------------------------|---|-------------------------------------|---------------------------------------|------------------------|--|---|---|
| | | นายจ้าง Employer | ลูกจ้างรัฐบาล Government Employee | ลูกจ้างเอกชน Private Employee | ทำงานส่วนตัว Own Account Worker | | ครอบครัว Unpaid Family Worker | การรวมกลุ่ม Members of Producers' Cooperatives | |
| | | | | | Employer | Government Employee | | | |
| ยอดรวม (หญิง) | 1,206.0 | 11.9 | 194.7 | 278.1 | 408.5 | 310.6 | 2.3 | TOTAL (FEMALE) | |
| มี | 14.5 | - | 0.2 | 4.2 | 7.3 | 2.7 | - | Available | |
| ไม่มี | 1,191.5 | 11.9 | 194.4 | 273.9 | 401.2 | 307.9 | 2.3 | Not available | |
| มีงานประจำแต่ไม่ได้ทำงาน | 29.6 | - | 1.4 | 1.1 | 27.1 | - | - | With job not work | |
| มี | 2.7 | - | - | 0.3 | 2.4 | - | - | Available | |
| ไม่มี | 26.9 | - | 1.4 | 0.8 | 24.7 | - | - | Not available | |
| 1-9 ชั่วโมง | 6.4 | - | 0.9 | 0.4 | 2.0 | 2.9 | 0.3 | 1-9 hours | |
| มี | 0.4 | - | - | - | 0.4 | - | - | Available | |
| ไม่มี | 6.0 | - | 0.9 | 0.4 | 1.6 | 2.9 | 0.3 | Not available | |
| 10-19 ชั่วโมง | 23.7 | 0.1 | 5.9 | 2.7 | 7.0 | 7.7 | 0.3 | 10-19 hours | |
| มี | 0.7 | - | - | - | 0.2 | 0.5 | - | Available | |
| ไม่มี | 23.1 | 0.1 | 5.9 | 2.7 | 6.8 | 7.3 | 0.3 | Not available | |
| 20-29 ชั่วโมง | 110.1 | 0.1 | 22.6 | 14.4 | 34.3 | 38.7 | 0.1 | 20-29 hours | |
| มี | 1.8 | - | - | 0.6 | 0.8 | 0.4 | - | Available | |
| ไม่มี | 108.3 | 0.1 | 22.6 | 13.8 | 33.5 | 38.3 | 0.1 | Not available | |
| 30-34 ชั่วโมง | 71.2 | 1.3 | 2.6 | 13.2 | 21.3 | 32.9 | - | 30-34 hours | |
| มี | 1.0 | - | - | 0.3 | 0.7 | - | - | Available | |
| ไม่มี | 70.2 | 1.3 | 2.6 | 12.9 | 20.6 | 32.9 | - | Not available | |
| 35-39 ชั่วโมง | 191.5 | 0.4 | 92.9 | 10.7 | 47.5 | 40.0 | - | 35-39 hours | |
| มี | 1.9 | - | - | 0.6 | 1.0 | 0.4 | - | Available | |
| ไม่มี | 189.6 | 0.4 | 92.9 | 10.1 | 46.6 | 39.6 | - | Not available | |
| 40-49 ชั่วโมง | 521.2 | 5.6 | 52.2 | 180.9 | 149.6 | 131.9 | 1.0 | 40-49 hours | |
| มี | 3.1 | - | 0.2 | 1.4 | 0.7 | 0.7 | - | Available | |
| ไม่มี | 518.2 | 5.6 | 51.9 | 179.5 | 148.9 | 131.2 | 1.0 | Not available | |
| 50 ชั่วโมงขึ้นไป | 252.2 | 4.4 | 16.3 | 54.6 | 119.7 | 56.5 | 0.6 | 50 hours and over | |
| มี | 2.9 | - | - | 0.9 | 1.2 | 0.8 | - | Available | |
| ไม่มี | 249.3 | 4.4 | 16.3 | 53.6 | 118.5 | 55.8 | 0.6 | Not available | |

ไตรมาสที่ 1/2560 : Quarter 1/2017

ในเขตเทศบาล MUNICIPAL AREA

หน่วยเป็นพัน : In Thousands

ตารางที่ 11 จำนวนผู้มีงานทำ จำแนกตามสถานภาพการทำงาน จำนวนชั่วโมงทำงานต่อสัปดาห์ การมีเวลาเหลือพอและต้องการทำงานเพิ่มขึ้น เพศ และเขตการปกครอง ภาคตะวันออกเฉียงเหนือ (ต่อ)

TABLE 11 EMPLOYED PERSONS BY WORK STATUS, HOURS WORKED PER WEEK, AVAILABILITY FOR ADDITIONAL WORK, SEX AND AREA, NORTHEASTERN REGION (Contd.)

ไตรมาสที่ 1/2560 : Quarter 1/2017

นอกเขตเทศบาล NON-MUNICIPAL AREA

หน่วยเป็นพัน : In Thousands

| จำนวนชั่วโมงทำงาน เพศ และ การมีเวลาเหลือพอ และต้องการทำงานเพิ่มขึ้น | รวม Total | สถานภาพการทำงาน Work Status | | | | | | ชาวธุรกิจ ครอบครัว Unpaid Family Worker | การรวมกลุ่ม Producers' Cooperatives | HOURS WORKED, SEX AND AVAILABILITY FOR ADDITIONAL WORK |
|--|--------------|-----------------------------|---|-------------------------------------|---------------------------------------|-----------------------|-----------------------|--|---|---|
| | | นายจ้าง Employer | ลูกจ้างรัฐบาล Government Employee | ลูกจ้างเอกชน Private Employee | ทำงานส่วนตัว Own Account Worker | ว่างงาน Unemployed | ว่างงาน Unemployed | | | |
| ยอดรวม (ชาย) | 3,653.3 | 49.3 | 314.3 | 1,028.5 | 1,688.4 | 552.4 | 20.4 | 20.4 | TOTAL (MALE) | |
| มี | 106.6 | 0.8 | 2.4 | 22.2 | 62.1 | 19.1 | - | - | Available | |
| ไม่มี | 3,546.7 | 48.5 | 311.8 | 1,006.4 | 1,626.4 | 533.2 | 20.4 | 20.4 | Not available | |
| มีงานประจำแต่ไม่ได้ทำงาน | 167.1 | 0.8 | 0.9 | 9.6 | 155.4 | - | 0.5 | 0.5 | With job not work | |
| มี | 27.7 | - | 0.9 | 0.6 | 26.2 | - | - | - | Available | |
| ไม่มี | 139.5 | 0.8 | - | 9.1 | 129.2 | - | 0.5 | 0.5 | Not available | |
| 1-9 ชั่วโมง | 16.9 | - | - | 5.6 | 8.6 | 2.7 | - | - | 1-9 hours | |
| มี | 4.8 | - | - | 0.9 | 2.9 | 1.0 | - | - | Available | |
| ไม่มี | 12.1 | - | - | 4.6 | 5.8 | 1.7 | - | - | Not available | |
| 10-19 ชั่วโมง | 85.9 | 2.4 | 2.1 | 23.4 | 33.4 | 24.5 | - | - | 10-19 hours | |
| มี | 12.0 | 0.8 | - | 3.0 | 4.9 | 3.3 | - | - | Available | |
| ไม่มี | 73.8 | 1.6 | 2.1 | 20.4 | 28.5 | 21.1 | - | - | Not available | |
| 20-29 ชั่วโมง | 338.8 | 1.7 | 35.1 | 73.1 | 164.7 | 64.1 | - | - | 20-29 hours | |
| มี | 20.4 | - | - | 5.5 | 4.4 | 10.5 | - | - | Available | |
| ไม่มี | 318.4 | 1.7 | 35.1 | 67.6 | 160.4 | 53.6 | - | - | Not available | |
| 30-34 ชั่วโมง | 253.7 | 3.9 | 3.8 | 67.0 | 130.9 | 47.2 | 1.0 | 1.0 | 30-34 hours | |
| มี | 10.0 | - | - | 2.2 | 4.7 | 3.1 | - | - | Available | |
| ไม่มี | 243.7 | 3.9 | 3.8 | 64.8 | 126.2 | 44.1 | 1.0 | 1.0 | Not available | |
| 35-39 ชั่วโมง | 502.2 | 0.9 | 150.6 | 30.5 | 241.8 | 78.3 | - | - | 35-39 hours | |
| มี | 11.5 | - | 1.1 | 0.7 | 8.5 | 1.1 | - | - | Available | |
| ไม่มี | 490.7 | 0.9 | 149.6 | 29.8 | 233.3 | 77.2 | - | - | Not available | |
| 40-49 ชั่วโมง | 1,563.3 | 24.4 | 85.9 | 614.9 | 596.5 | 226.9 | 14.8 | 14.8 | 40-49 hours | |
| มี | 17.1 | - | 0.5 | 8.7 | 7.9 | - | - | - | Available | |
| ไม่มี | 1,546.3 | 24.4 | 85.4 | 606.2 | 588.6 | 226.9 | 14.8 | 14.8 | Not available | |
| 50 ชั่วโมงขึ้นไป | 725.4 | 15.1 | 35.8 | 204.5 | 357.1 | 108.7 | 4.1 | 4.1 | 50 hours and over | |
| มี | 3.2 | - | - | 0.6 | 2.6 | - | - | - | Available | |
| ไม่มี | 722.2 | 15.1 | 35.8 | 203.9 | 354.5 | 108.7 | 4.1 | 4.1 | Not available | |

ตารางที่ 11 จำนวนผู้มีงานทำ จำแนกตามสถานภาพการทำงาน จำนวนชั่วโมงทำงานต่อสัปดาห์ การมีเวลาเหลือพอและต้องการทำงานเพิ่มขึ้น เขต และเขตการปกครอง ภาคตะวันออกเฉียงเหนือ (ต่อ)

TABLE 11 EMPLOYED PERSONS BY WORK STATUS, HOURS WORKED PER WEEK, AVAILABILITY FOR ADDITIONAL WORK, SEX AND AREA, NORTHEASTERN REGION (Contd.)

ไตรมาสที่ 1/2560 : Quarter 1/2017

นอกเขตเทศบาล NON-MUNICIPAL AREA

หน่วยเป็นพัน : In Thousands

| จำนวนชั่วโมงทำงาน เพศ และ การมีเวลาเหลือพอ และต้องการทำงานเพิ่มขึ้น | สถานภาพการทำงาน Work Status | | | | | | | | | | รวม | HOURS WORKED, SEX AND AVAILABILITY FOR ADDITIONAL WORK |
|--|-----------------------------|---|-------------------------------------|---------------------------------------|-------------------------------------|---|----------------|-------------------|--|--|-----|---|
| | นายจ้าง Employer | ลูกจ้างรัฐบาล Government Employee | ลูกจ้างเอกชน Private Employee | ทำงานส่วนตัว Own Account Worker | ครอบครัว Unpaid Family Worker | การรวมกลุ่ม Members of Producers' Cooperatives | TOTAL (FEMALE) | | | | | |
| ยอรวม (หญิง) | 2,849.2 | 272.1 | 662.5 | 1,029.6 | 861.9 | 6.7 | 6.7 | Available | | | | |
| มี | 55.0 | 1.5 | 6.0 | 31.9 | 15.6 | - | - | Available | | | | |
| ไม่มี | 2,794.2 | 270.6 | 656.5 | 997.8 | 846.3 | 6.7 | 6.7 | Not available | | | | |
| มีงานประจำแต่ไม่ได้ทำงาน | 114.4 | 0.4 | 4.0 | 110.1 | - | - | - | With job not work | | | | |
| มี | 13.1 | - | - | 13.1 | - | - | - | Available | | | | |
| ไม่มี | 101.3 | 0.4 | 4.0 | 97.0 | - | - | - | Not available | | | | |
| 1-9 ชั่วโมง | 20.6 | 0.5 | 0.7 | 6.5 | 12.2 | 0.7 | 0.7 | 1-9 hours | | | | |
| มี | 3.3 | - | 0.5 | 1.1 | 1.7 | - | - | Available | | | | |
| ไม่มี | 17.3 | 0.5 | 0.2 | 5.5 | 10.4 | 0.7 | 0.7 | Not available | | | | |
| 10-19 ชั่วโมง | 86.5 | 2.3 | 19.4 | 20.3 | 44.3 | - | - | 10-19 hours | | | | |
| มี | 6.9 | - | 0.9 | 3.3 | 2.8 | - | - | Available | | | | |
| ไม่มี | 79.6 | 2.3 | 18.6 | 17.0 | 41.6 | - | - | Not available | | | | |
| 20-29 ชั่วโมง | 338.4 | 39.3 | 51.2 | 126.5 | 121.3 | - | - | 20-29 hours | | | | |
| มี | 14.5 | - | 1.4 | 7.1 | 6.0 | - | - | Available | | | | |
| ไม่มี | 323.9 | 39.3 | 49.8 | 119.4 | 115.3 | - | - | Not available | | | | |
| 30-34 ชั่วโมง | 208.0 | 2.8 | 46.7 | 64.4 | 92.8 | 0.6 | 0.6 | 30-34 hours | | | | |
| มี | 3.9 | - | - | 1.0 | 2.9 | - | - | Available | | | | |
| ไม่มี | 204.1 | 2.8 | 46.7 | 63.4 | 89.8 | 0.6 | 0.6 | Not available | | | | |
| 35-39 ชั่วโมง | 425.3 | 125.5 | 30.0 | 136.5 | 132.9 | 0.5 | 0.5 | 35-39 hours | | | | |
| มี | 6.1 | 0.6 | 0.6 | 3.3 | 1.6 | - | - | Available | | | | |
| ไม่มี | 419.3 | 124.9 | 29.4 | 133.2 | 131.3 | 0.5 | 0.5 | Not available | | | | |
| 40-49 ชั่วโมง | 1,110.0 | 88.4 | 380.6 | 310.4 | 318.7 | 2.1 | 2.1 | 40-49 hours | | | | |
| มี | 5.5 | 0.9 | 2.3 | 1.7 | 0.5 | - | - | Available | | | | |
| ไม่มี | 1,104.5 | 87.5 | 378.3 | 308.7 | 318.2 | 2.1 | 2.1 | Not available | | | | |
| 50 ชั่วโมงขึ้นไป | 546.1 | 12.9 | 130.0 | 254.9 | 139.8 | 3.0 | 3.0 | 50 hours and over | | | | |
| มี | 1.8 | - | 0.4 | 1.4 | - | - | - | Available | | | | |
| ไม่มี | 544.3 | 12.9 | 129.6 | 253.6 | 139.8 | 3.0 | 3.0 | Not available | | | | |

ตารางที่ 12 จำนวนผู้จ้างงานทำ จำนวนชั่วโมงทำงานต่อสัปดาห์ การมีเวลาเหลือพอและต้องการทำงานเพิ่มขึ้น ภาคตะวันออกเฉียงเหนือ

TABLE 12 EMPLOYED PERSONS BY AGE GROUP, HOURS WORKED PER WEEK, AVAILABILITY FOR ADDITIONAL WORK, NORTHEASTERN REGION

ไตรมาสที่ 1/2560 : Quarter 1/2017

หน่วยเป็นพัน : In Thousands

| จำนวนชั่วโมงทำงาน และ การมีเวลาเหลือพอ และต้องการทำงานเพิ่มขึ้น | รวม | | | | | | | HOURS WORKED, AND AVAILABILITY FOR ADDITIONAL WORK | |
|--|-------|-------|-------|-------|-------|---------|---------|---|-------------------|
| | 15-19 | 20-24 | 25-29 | 30-34 | 35-39 | 40-49 | 50-59 | | >= 60 |
| ยอดรวม | 236.9 | 801.5 | 729.2 | 686.7 | 898.1 | 2,421.7 | 2,137.3 | 1,235.4 | Total |
| มี | 6.0 | 23.8 | 15.1 | 16.0 | 16.4 | 47.5 | 48.5 | 21.9 | Available |
| ไม่มี | 230.9 | 777.6 | 714.1 | 670.7 | 881.7 | 2,374.2 | 2,088.8 | 1,213.6 | Not available |
| มีงานประจำแต่ไม่ได้ทำงาน | 2.4 | 11.2 | 12.9 | 7.1 | 17.0 | 83.3 | 115.5 | 106.8 | With job not work |
| มี | - | 4.3 | 2.9 | 0.9 | 2.0 | 14.4 | 16.0 | 7.1 | Available |
| ไม่มี | 2.4 | 6.9 | 10.0 | 6.1 | 15.1 | 69.0 | 99.5 | 99.7 | Not available |
| 1-9 ชั่วโมง | 4.3 | 4.7 | 1.0 | 3.9 | 6.4 | 12.1 | 8.3 | 6.8 | 1-9 hours |
| มี | - | - | - | 2.1 | 2.0 | 1.4 | 1.3 | 2.2 | Available |
| ไม่มี | 4.3 | 4.7 | 1.0 | 1.7 | 4.4 | 10.7 | 7.1 | 4.6 | Not available |
| 10-19 ชั่วโมง | 18.9 | 27.3 | 12.0 | 11.2 | 13.9 | 41.7 | 55.2 | 42.0 | 10-19 hours |
| มี | 0.8 | 2.3 | 3.9 | 0.8 | 2.6 | 2.5 | 4.6 | 3.6 | Available |
| ไม่มี | 18.1 | 25.0 | 8.1 | 10.4 | 11.3 | 39.2 | 50.6 | 38.4 | Not available |
| 20-29 ชั่วโมง | 30.2 | 66.6 | 58.9 | 61.4 | 71.5 | 222.7 | 227.0 | 161.9 | 20-29 hours |
| มี | 2.9 | 6.8 | 3.1 | 1.4 | 1.1 | 10.4 | 9.0 | 4.1 | Available |
| ไม่มี | 27.3 | 59.8 | 55.9 | 60.1 | 70.4 | 212.3 | 218.0 | 157.8 | Not available |
| 30-34 ชั่วโมง | 26.8 | 47.3 | 42.0 | 40.8 | 50.2 | 157.0 | 143.8 | 109.3 | 30-34 hours |
| มี | 0.8 | 3.8 | 3.2 | 2.9 | 1.2 | 4.4 | 0.7 | 0.8 | Available |
| ไม่มี | 26.1 | 43.4 | 38.8 | 38.0 | 49.0 | 152.7 | 143.1 | 108.5 | Not available |
| 35-39 ชั่วโมง | 17.6 | 77.0 | 97.4 | 107.0 | 129.4 | 362.6 | 366.6 | 164.3 | 35-39 hours |
| มี | 1.0 | 2.8 | 1.2 | 0.3 | 3.0 | 3.5 | 7.8 | 1.2 | Available |
| ไม่มี | 16.6 | 74.3 | 96.1 | 106.7 | 126.4 | 359.1 | 358.9 | 163.2 | Not available |
| 40-49 ชั่วโมง | 112.8 | 427.1 | 369.3 | 317.1 | 403.4 | 1,008.2 | 798.6 | 425.7 | 40-49 hours |
| มี | 0.6 | 3.8 | 0.8 | 6.5 | 2.7 | 6.8 | 6.3 | 1.9 | Available |
| ไม่มี | 112.2 | 423.3 | 368.5 | 310.6 | 400.8 | 1,001.4 | 792.3 | 423.8 | Not available |
| 50 ชั่วโมงขึ้นไป | 23.9 | 140.2 | 135.8 | 138.2 | 206.2 | 534.2 | 422.2 | 218.7 | 50 hours and over |
| มี | - | - | - | 1.1 | 1.9 | 4.3 | 2.8 | 1.1 | Available |
| ไม่มี | 23.9 | 140.2 | 135.8 | 137.1 | 204.3 | 529.9 | 419.4 | 217.6 | Not available |

ตารางที่ 12 จำนวนผู้จ้างทำ งานตามกลุ่มอายุ จำนวนชั่วโมงทำงานต่อสัปดาห์ การมีเวลาเหลือและต้องการทำงานเพิ่มขึ้น และเพศ ภาคตะวันออกเฉียงเหนือ
 TABLE 12 EMPLOYED PERSONS BY AGE GROUP, HOURS WORKED PER WEEK, AVAILABILITY FOR ADDITIONAL WORK AND SEX, NORTHEASTERN REGION

| ประเภท อายุ | จำนวนชั่วโมงทำงาน เพศ และ การมีเวลาเหลือ และต้องการทำงานเพิ่มขึ้น | กลุ่มอายุ Age Group | | | | | | | HOURS WORKED, SEX AND AVAILABILITY FOR ADDITIONAL WORK | |
|-----------------------|--|---------------------|---------|-------|-------|-------|---------|---------|---|-------------------|
| | | 15-19 | 20-24 | 25-29 | 30-34 | 35-39 | 40-49 | 50-59 | | >= 60 |
| ชาย | Total | 169.7 | 467.9 | 398.7 | 374.7 | 461.6 | 1,257.1 | 1,189.4 | 772.6 | MALE |
| มี | 5,091.6 | 4.5 | 18.3 | 12.0 | 11.5 | 7.7 | 28.7 | 27.8 | 15.3 | Available |
| ไม่มี | 125.7 | 165.2 | 4,965.9 | 386.7 | 363.2 | 454.0 | 1,228.4 | 1,161.6 | 757.3 | Not available |
| มีงานประจำไม่ได้ทำงาน | 212.1 | 24 | 9.0 | 8.5 | 3.2 | 7.5 | 39.1 | 63.6 | 78.9 | With job not work |
| มี | 31.8 | - | 4.3 | 1.7 | 0.9 | 1.3 | 8.1 | 9.5 | 6.0 | Available |
| ไม่มี | 180.3 | 24 | 4.7 | 6.8 | 2.3 | 6.2 | 31.0 | 54.1 | 72.8 | Not available |
| 1-9 ชั่วโมง | 20.6 | 1.7 | 0.3 | - | 2.8 | 3.2 | 5.4 | 3.7 | 3.4 | 1-9 hours |
| มี | 5.2 | - | - | 1.4 | 0.3 | 0.7 | 0.7 | 0.7 | 2.2 | Available |
| ไม่มี | 15.3 | 1.7 | 0.3 | - | 1.5 | 2.9 | 4.7 | 3.0 | 1.3 | Not available |
| 10-19 ชั่วโมง | 111.8 | 11.3 | 11.2 | 9.5 | 5.3 | 5.4 | 22.8 | 24.3 | 22.1 | 10-19 hours |
| มี | 13.4 | - | 2.1 | 3.9 | 0.8 | 1.2 | 2.0 | 2.3 | 1.2 | Available |
| ไม่มี | 98.4 | 11.3 | 9.1 | 5.6 | 4.6 | 4.2 | 20.8 | 22.0 | 21.0 | Not available |
| 20-29 ชั่วโมง | 451.8 | 23.8 | 28.0 | 29.6 | 33.1 | 32.5 | 98.0 | 112.1 | 94.8 | 20-29 hours |
| มี | 22.5 | 2.1 | 4.1 | 1.6 | 0.4 | 0.6 | 6.9 | 4.3 | 2.5 | Available |
| ไม่มี | 429.3 | 21.6 | 23.9 | 28.0 | 32.7 | 31.9 | 91.1 | 107.9 | 92.3 | Not available |
| 30-34 ชั่วโมง | 338.0 | 19.5 | 32.6 | 25.2 | 17.5 | 23.4 | 79.2 | 78.0 | 62.7 | 30-34 hours |
| มี | 12.8 | 0.8 | 2.1 | 2.9 | 2.0 | 1.2 | 2.6 | 0.7 | 0.7 | Available |
| ไม่มี | 325.2 | 18.8 | 30.5 | 22.3 | 15.4 | 22.2 | 76.7 | 77.4 | 61.9 | Not available |
| 35-39 ชั่วโมง | 705.1 | 13.9 | 45.8 | 40.1 | 51.4 | 65.6 | 175.0 | 209.6 | 103.9 | 35-39 hours |
| มี | 12.8 | 1.0 | 2.2 | 1.2 | 0.1 | 1.4 | 2.1 | 4.2 | 0.5 | Available |
| ไม่มี | 692.3 | 12.8 | 43.6 | 38.8 | 51.2 | 64.2 | 172.9 | 205.3 | 103.4 | Not available |
| 40-49 ชั่วโมง | 2,231.0 | 81.7 | 259.7 | 209.2 | 193.3 | 219.4 | 543.5 | 448.0 | 276.3 | 40-49 hours |
| มี | 20.7 | 0.6 | 3.6 | 0.7 | 5.5 | 0.7 | 4.2 | 4.5 | 1.1 | Available |
| ไม่มี | 2,210.3 | 81.2 | 256.1 | 208.5 | 187.9 | 218.7 | 539.3 | 443.5 | 275.3 | Not available |
| 50 ชั่วโมงขึ้นไป | 1,021.3 | 15.5 | 81.5 | 76.7 | 68.1 | 104.8 | 294.2 | 250.1 | 130.5 | 50 hours and over |
| มี | 6.5 | - | - | 0.4 | 1.1 | 2.2 | 2.2 | 1.7 | 1.1 | Available |
| ไม่มี | 1,014.8 | 15.5 | 81.5 | 76.7 | 67.7 | 103.7 | 292.0 | 248.4 | 129.4 | Not available |
| หญิง | Total | 67.3 | 333.6 | 330.5 | 312.0 | 436.4 | 1,164.6 | 948.0 | 462.8 | FEMALE |
| มี | 69.4 | 1.5 | 5.6 | 3.1 | 4.4 | 8.7 | 18.8 | 20.7 | 6.6 | Available |
| ไม่มี | 3,985.7 | 65.7 | 328.0 | 327.4 | 307.6 | 427.7 | 1,145.8 | 927.2 | 456.2 | Not available |
| มีงานประจำไม่ได้ทำงาน | 144.1 | - | 2.2 | 4.4 | 3.8 | 9.6 | 44.2 | 51.9 | 28.0 | With job not work |
| มี | 15.8 | - | - | 1.2 | - | 0.7 | 6.3 | 6.5 | 1.1 | Available |
| ไม่มี | 128.2 | - | 2.2 | 3.2 | 3.8 | 8.9 | 37.9 | 45.4 | 26.8 | Not available |
| 1-9 ชั่วโมง | 27.0 | 2.6 | 4.4 | 1.0 | 1.1 | 3.2 | 6.7 | 4.6 | 3.4 | 1-9 hours |
| มี | 3.7 | - | - | 0.8 | 0.8 | 1.7 | 0.7 | 0.5 | - | Available |
| ไม่มี | 23.3 | 2.6 | 4.4 | 1.0 | 0.3 | 1.5 | 6.1 | 4.1 | 3.4 | Not available |
| 10-19 ชั่วโมง | 110.3 | 7.6 | 16.2 | 2.5 | 5.9 | 8.5 | 18.8 | 30.9 | 19.9 | 10-19 hours |
| มี | 7.5 | 0.2 | 0.2 | - | - | 1.4 | 0.4 | 2.3 | 2.4 | Available |
| ไม่มี | 102.7 | 6.9 | 15.9 | 2.5 | 5.9 | 7.1 | 18.4 | 28.6 | 17.5 | Not available |
| 20-29 ชั่วโมง | 448.4 | 6.5 | 38.6 | 29.4 | 28.3 | 39.0 | 124.7 | 114.9 | 67.0 | 20-29 hours |
| มี | 16.3 | 0.8 | 2.7 | 1.5 | 1.0 | 0.6 | 3.5 | 4.8 | 1.6 | Available |
| ไม่มี | 432.1 | 5.7 | 35.9 | 27.9 | 27.4 | 38.5 | 121.2 | 110.2 | 65.5 | Not available |
| 30-34 ชั่วโมง | 279.2 | 7.3 | 14.7 | 16.8 | 23.4 | 26.8 | 77.8 | 65.8 | 46.6 | 30-34 hours |
| มี | 4.9 | - | 1.8 | 0.3 | 0.8 | - | 1.8 | 0.1 | 0.1 | Available |
| ไม่มี | 274.3 | 7.3 | 12.9 | 16.5 | 22.6 | 26.8 | 76.0 | 65.7 | 46.6 | Not available |
| 35-39 ชั่วโมง | 616.8 | 3.8 | 31.3 | 57.3 | 55.6 | 63.8 | 187.6 | 157.1 | 60.4 | 35-39 hours |
| มี | 8.0 | - | 0.6 | - | 0.2 | 1.6 | 1.4 | 3.5 | 0.7 | Available |
| ไม่มี | 608.9 | 3.8 | 30.6 | 57.3 | 55.4 | 62.2 | 186.2 | 153.6 | 59.8 | Not available |
| 40-49 ชั่วโมง | 1,631.2 | 31.0 | 167.5 | 160.1 | 123.8 | 184.1 | 464.7 | 350.7 | 149.4 | 40-49 hours |
| มี | 8.5 | - | 0.2 | 0.1 | 1.0 | 2.0 | 2.6 | 1.8 | 0.8 | Available |
| ไม่มี | 1,622.7 | 31.0 | 167.2 | 159.9 | 122.8 | 182.1 | 462.1 | 348.9 | 148.6 | Not available |
| 50 ชั่วโมงขึ้นไป | 798.2 | 8.5 | 58.8 | 59.1 | 70.1 | 101.4 | 240.0 | 172.1 | 88.2 | 50 hours and over |
| มี | 4.7 | - | - | 0.7 | 0.8 | 2.1 | 2.1 | 1.2 | - | Available |
| ไม่มี | 793.5 | 8.5 | 58.8 | 59.1 | 69.5 | 100.7 | 237.9 | 171.0 | 88.2 | Not available |

ไตรมาสที่ 1/2560 : Quarter 1/2017

หน่วยนับพัน : In Thousands

ตารางที่ 12 จำนวนผู้มีงานทำ จำแนกตามกลุ่มอายุ จำนวนชั่วโมงทำงานต่อสัปดาห์ การมีเวลาเหลือพอและต้องการทำงานเพิ่มขึ้น เพศ และเขตการปกครอง ภาคตะวันออกเฉียงเหนือ (ต่อ)
 TABLE 12 EMPLOYED PERSONS BY AGE GROUP, HOURS WORKED PER WEEK, AVAILABILITY FOR ADDITIONAL WORK, SEX AND AREA, NORTHEASTERN REGION (Contd.)

| ไตรมาสที่ 1/2560 : Quarter 1/2017 | จำนวนชั่วโมงทำงาน เพศ และ การมีเวลาเหลือพอ และต้องการทำงานเพิ่มขึ้น | ในเขตเทศบาล MUNICIPAL AREA | | | | | | | | | | รวม | SEX AND AVAILABILITY FOR ADDITIONAL WORK |
|-----------------------------------|--|----------------------------|-------|---------------------|-------|---------------------|-------|---------------------|-------|---------------------|--|-----|--|
| | | กลุ่มอายุ Age Group | | กลุ่มอายุ Age Group | | กลุ่มอายุ Age Group | | กลุ่มอายุ Age Group | | กลุ่มอายุ Age Group | | | |
| | | 15-19 | 20-24 | 25-29 | 30-34 | 35-39 | 40-49 | 50-59 | >= 60 | | | | |
| | ยอดรวม(ชาย) | 1,438.3 | 118.6 | 114.5 | 110.7 | 135.7 | 371.3 | 347.8 | 203.4 | | | | MALE |
| | มี | 19.1 | 1.3 | 1.1 | 1.7 | 1.4 | 6.0 | 4.7 | 2.4 | | | | Available |
| | ไม่มี | 1,419.3 | 117.3 | 113.4 | 109.1 | 134.3 | 365.3 | 343.1 | 201.0 | | | | Not available |
| | มีงานประจำแต่ไม่ได้ทำงาน | 45.0 | 1.4 | 0.9 | 0.9 | 1.8 | 10.4 | 13.1 | 16.6 | | | | With job not work |
| | มี | 4.1 | - | - | 0.3 | 0.4 | 1.5 | 1.0 | 1.0 | | | | Available |
| | ไม่มี | 40.9 | 1.4 | 0.9 | 0.6 | 1.4 | 8.9 | 12.1 | 15.6 | | | | Not available |
| | 1-9 ชั่วโมง | 3.7 | - | - | 0.1 | 0.9 | 0.3 | 1.0 | 1.5 | | | | 1-9 hours |
| | มี | 0.4 | - | - | - | 0.3 | - | - | 0.2 | | | | Available |
| | ไม่มี | 3.2 | - | - | 0.1 | 0.6 | 0.3 | 1.0 | 1.3 | | | | Not available |
| | 10-19 ชั่วโมง | 25.9 | 1.7 | 2.9 | 1.8 | 0.8 | 4.3 | 6.9 | 5.5 | | | | 10-19 hours |
| | มี | 1.4 | - | 0.1 | 0.3 | - | 0.7 | 0.2 | 0.1 | | | | Available |
| | ไม่มี | 24.5 | 1.7 | 2.8 | 1.5 | 0.8 | 3.7 | 6.6 | 5.4 | | | | Not available |
| | 20-29 ชั่วโมง | 113.0 | 6.8 | 6.4 | 6.8 | 9.0 | 25.0 | 29.7 | 23.9 | | | | 20-29 hours |
| | มี | 2.1 | - | 0.2 | 0.2 | - | 1.1 | 0.4 | 0.1 | | | | Available |
| | ไม่มี | 110.9 | 6.8 | 6.2 | 6.6 | 9.0 | 23.9 | 29.3 | 23.8 | | | | Not available |
| | 30-34 ชั่วโมง | 84.2 | 9.8 | 5.0 | 4.0 | 9.5 | 18.4 | 19.6 | 15.7 | | | | 30-34 hours |
| | มี | 2.7 | 0.7 | - | 0.1 | - | 1.2 | 0.7 | 0.1 | | | | Available |
| | ไม่มี | 81.5 | 9.1 | 5.0 | 4.0 | 9.5 | 17.2 | 19.0 | 15.6 | | | | Not available |
| | 35-39 ชั่วโมง | 203.0 | 11.2 | 13.9 | 16.0 | 22.7 | 52.4 | 60.8 | 23.1 | | | | 35-39 hours |
| | มี | 1.4 | 0.2 | 0.1 | 0.1 | 0.3 | 0.0 | 0.3 | - | | | | Available |
| | ไม่มี | 201.6 | 11.0 | 13.8 | 15.8 | 22.4 | 52.3 | 60.5 | 23.1 | | | | Not available |
| | 40-49 ชั่วโมง | 667.7 | 69.2 | 63.1 | 60.2 | 62.7 | 170.9 | 144.8 | 76.7 | | | | 40-49 hours |
| | มี | 3.6 | 0.5 | 0.7 | 0.2 | 0.1 | 1.3 | 0.4 | 0.4 | | | | Available |
| | ไม่มี | 664.0 | 68.8 | 62.4 | 60.0 | 62.6 | 169.7 | 144.4 | 76.3 | | | | Not available |
| | 50 ชั่วโมงขึ้นไป | 295.9 | 18.6 | 22.3 | 20.9 | 28.5 | 89.7 | 71.9 | 40.5 | | | | 50 hours and over |
| | มี | 3.3 | - | - | 0.4 | 0.4 | 0.3 | 1.7 | 0.5 | | | | Available |
| | ไม่มี | 292.6 | 18.6 | 22.3 | 20.5 | 28.1 | 89.4 | 70.2 | 40.0 | | | | Not available |

หน่วยนับ : in Thousands

ตารางที่ 12 จำนวนผู้จ้างงานทำ จำแนกตามกลุ่มอายุ จำนวนชั่วโมงทำงานต่อสัปดาห์ การมีเวลาเหลือพอและต้องการทำงานเพิ่มขึ้น เขต และเขตการปกครอง ภาคตะวันออกเฉียงเหนือ (ต่อ)

TABLE 12 EMPLOYED PERSONS BY AGE GROUP, HOURS WORKED PER WEEK, AVAILABILITY FOR ADDITIONAL WORK, SEX AND AREA, NORTHEASTERN REGION (Contd.)

| ไตรมาสที่ 1/2560 : Quarter 1/2017 | จำนวนชั่วโมงทำงาน เพศ และ การมีเวลาเหลือพอ และต้องการทำงานเพิ่มขึ้น | ไม่เขตเทศบาล MUNICIPAL AREA | | | | | | | | | | รวม | กลุ่มอายุ Age Group | | | | SEX AND AVAILABILITY FOR ADDITIONAL WORK | |
|-----------------------------------|--|-----------------------------|-------|-------|-------|-------|-------|-------|-------|-------|-------|-----|---------------------|-------|-------|-------|--|-------------------|
| | | 15-19 | 20-24 | 25-29 | 30-34 | 35-39 | 40-49 | 50-59 | >= 60 | 15-19 | 20-24 | | 25-29 | 30-34 | 35-39 | 40-49 | | 50-59 |
| | ยอดรวม(หญิง) | 1,206.0 | 86.4 | 103.1 | 100.0 | 133.3 | 343.3 | 290.1 | 131.3 | | | | | | | | | TOTAL(FEMALE) |
| | มี | 14.5 | 1.1 | 0.8 | 1.0 | 1.4 | 4.8 | 4.4 | 1.0 | | | | | | | | | Available |
| | ไม่มี | 1,191.5 | 85.4 | 102.3 | 99.0 | 131.9 | 338.5 | 285.7 | 130.4 | | | | | | | | | Not available |
| | มีงานประจำแต่ไม่ได้ทำงาน | 29.6 | 0.5 | 1.0 | 0.9 | 1.9 | 8.2 | 11.1 | 6.2 | | | | | | | | | With job not work |
| | มี | 2.7 | - | 0.3 | - | 0.3 | 0.6 | 1.4 | 0.2 | | | | | | | | | Available |
| | ไม่มี | 26.9 | 0.5 | 0.6 | 0.9 | 1.6 | 7.6 | 9.7 | 6.0 | | | | | | | | | Not available |
| | 1-9 ชั่วโมง | 6.4 | 0.6 | 1.0 | 0.3 | 0.7 | 1.7 | 0.8 | 1.0 | | | | | | | | | 1-9 hours |
| | มี | 0.4 | - | - | - | 0.2 | 0.2 | - | - | | | | | | | | | Available |
| | ไม่มี | 6.0 | 0.6 | 1.0 | 0.3 | 0.6 | 1.5 | 0.8 | 1.0 | | | | | | | | | Not available |
| | 10-19 ชั่วโมง | 23.7 | 3.5 | 1.6 | 1.0 | 2.4 | 5.6 | 4.9 | 3.3 | | | | | | | | | 10-19 hours |
| | มี | 0.7 | 0.2 | - | - | 0.1 | 0.3 | - | 0.1 | | | | | | | | | Available |
| | ไม่มี | 23.1 | 3.3 | 1.6 | 1.0 | 2.3 | 5.4 | 4.9 | 3.2 | | | | | | | | | Not available |
| | 20-29 ชั่วโมง | 110.1 | 9.8 | 7.1 | 7.5 | 7.8 | 30.6 | 29.5 | 15.8 | | | | | | | | | 20-29 hours |
| | มี | 1.8 | 0.1 | - | - | 0.3 | 0.5 | 0.6 | 0.3 | | | | | | | | | Available |
| | ไม่มี | 108.3 | 9.8 | 7.1 | 7.5 | 7.5 | 30.1 | 28.9 | 15.6 | | | | | | | | | Not available |
| | 30-34 ชั่วโมง | 71.2 | 4.0 | 5.7 | 4.9 | 7.0 | 20.2 | 15.6 | 11.5 | | | | | | | | | 30-34 hours |
| | มี | 1.0 | - | 0.3 | - | - | 0.6 | 0.1 | 0.1 | | | | | | | | | Available |
| | ไม่มี | 70.2 | 4.0 | 5.4 | 4.9 | 7.0 | 19.6 | 15.5 | 11.5 | | | | | | | | | Not available |
| | 35-39 ชั่วโมง | 191.5 | 7.7 | 18.1 | 20.4 | 26.0 | 52.1 | 50.7 | 16.2 | | | | | | | | | 35-39 hours |
| | มี | 1.9 | 0.6 | - | 0.2 | 0.1 | 0.1 | 0.9 | - | | | | | | | | | Available |
| | ไม่มี | 189.6 | 7.1 | 18.1 | 20.2 | 25.9 | 51.9 | 49.8 | 16.2 | | | | | | | | | Not available |
| | 40-49 ชั่วโมง | 521.2 | 46.4 | 50.9 | 43.0 | 57.6 | 147.0 | 119.5 | 48.3 | | | | | | | | | 40-49 hours |
| | มี | 3.1 | 0.2 | 0.1 | 0.2 | 0.1 | 1.8 | 0.3 | 0.4 | | | | | | | | | Available |
| | ไม่มี | 518.2 | 46.2 | 50.8 | 42.8 | 57.5 | 145.2 | 119.2 | 47.9 | | | | | | | | | Not available |
| | 50 ชั่วโมงขึ้นไป | 252.2 | 14.0 | 17.9 | 22.1 | 29.9 | 78.0 | 58.0 | 29.1 | | | | | | | | | 50 hours and over |
| | มี | 2.9 | - | - | 0.7 | 0.4 | 0.7 | 1.2 | - | | | | | | | | | Available |
| | ไม่มี | 249.3 | 14.0 | 17.9 | 21.4 | 29.6 | 77.2 | 56.8 | 29.1 | | | | | | | | | Not available |

หน่วยเป็นพัน : in Thousands

ตารางที่ 12 จำนวนผู้จ้างงานทำ จำนวนชั่วโมงทำงานต่อสัปดาห์ การมีเวลาเหลือพอและต้องการทำงานเพิ่มขึ้น เขต และเขตการปกครอง ภาคตะวันออกเฉียงเหนือ (ต่อ)

TABLE 12 EMPLOYED PERSONS BY AGE GROUP, HOURS WORKED PER WEEK, AVAILABILITY FOR ADDITIONAL WORK, SEX AND AREA, NORTHEASTERN REGION (Contd.)

| ไตรมาสที่ 1/2560 : Quarter 1/2017 | จำนวนชั่วโมงทำงาน เพศ และ การมีเวลาเหลือพอ และต้องการทำงานเพิ่มขึ้น | นอกเขตเทศบาล NON-MUNICIPAL AREA | | | | | | | รวม | HOURS WORKED, SEX AND AVAILABILITY FOR ADDITIONAL WORK |
|-----------------------------------|--|---------------------------------|-------|-------|-------|-------|-------|-------|-------|---|
| | | กลุ่มอายุ Age Group | | | | | | | | |
| | | 15-19 | 20-24 | 25-29 | 30-34 | 35-39 | 40-49 | 50-59 | >= 60 | |
| | ยอดรวม(ชาย) | 133.4 | 349.3 | 284.2 | 264.0 | 326.0 | 885.8 | 841.6 | 569.2 | MALE |
| | มี | 4.0 | 16.9 | 10.9 | 9.8 | 6.3 | 22.7 | 23.1 | 12.8 | Available |
| | ไม่มี | 129.4 | 332.3 | 273.3 | 254.1 | 319.7 | 863.2 | 818.4 | 556.3 | Not available |
| | มีงานประจำแต่ไม่ได้ทำงาน | 2.4 | 7.6 | 7.6 | 2.3 | 5.7 | 28.7 | 50.5 | 62.3 | With job not work |
| | มี | - | 4.3 | 1.7 | 0.6 | 0.9 | 6.6 | 8.5 | 5.0 | Available |
| | ไม่มี | 139.5 | 3.3 | 5.9 | 1.7 | 4.8 | 22.2 | 42.0 | 57.3 | Not available |
| | 1-9 ชั่วโมง | 1.7 | 0.3 | - | 2.7 | 2.3 | 5.1 | 2.8 | 2.0 | 1-9 hours |
| | มี | 4.8 | - | - | 1.4 | - | 0.7 | 0.7 | 2.0 | Available |
| | ไม่มี | 12.1 | 0.3 | - | 1.4 | 2.3 | 4.4 | 2.0 | - | Not available |
| | 10-19 ชั่วโมง | 85.9 | 9.5 | 6.6 | 3.5 | 4.6 | 18.5 | 17.4 | 16.6 | 10-19 hours |
| | มี | 12.0 | 2.1 | 3.8 | 0.4 | 1.2 | 1.4 | 2.1 | 1.1 | Available |
| | ไม่มี | 73.8 | 7.4 | 2.7 | 3.1 | 3.5 | 17.1 | 15.4 | 15.6 | Not available |
| | 20-29 ชั่วโมง | 338.8 | 21.2 | 23.2 | 26.3 | 23.5 | 73.0 | 82.4 | 70.9 | 20-29 hours |
| | มี | 20.4 | 4.1 | 1.4 | 0.2 | 0.6 | 5.8 | 3.8 | 2.4 | Available |
| | ไม่มี | 318.4 | 17.1 | 21.8 | 26.1 | 23.0 | 67.2 | 78.6 | 68.5 | Not available |
| | 30-34 ชั่วโมง | 253.7 | 22.8 | 20.2 | 13.4 | 13.9 | 60.9 | 58.4 | 46.9 | 30-34 hours |
| | มี | 10.0 | 1.3 | 2.9 | 2.0 | 1.2 | 1.4 | - | 0.6 | Available |
| | ไม่มี | 243.7 | 21.5 | 17.3 | 11.5 | 12.8 | 59.5 | 58.4 | 46.3 | Not available |
| | 35-39 ชั่วโมง | 502.2 | 34.6 | 26.1 | 35.4 | 42.9 | 122.6 | 148.8 | 80.8 | 35-39 hours |
| | มี | 11.5 | 2.0 | 1.1 | - | 1.1 | 2.1 | 3.9 | 0.5 | Available |
| | ไม่มี | 490.7 | 32.6 | 25.0 | 35.4 | 41.8 | 120.6 | 144.8 | 80.3 | Not available |
| | 40-49 ชั่วโมง | 1,563.3 | 190.4 | 146.1 | 133.2 | 156.7 | 372.5 | 303.1 | 199.6 | 40-49 hours |
| | มี | 17.1 | 3.1 | - | 5.3 | 0.7 | 2.9 | 4.1 | 0.6 | Available |
| | ไม่มี | 1,546.3 | 187.3 | 146.1 | 127.9 | 156.1 | 369.6 | 299.0 | 199.0 | Not available |
| | 50 ชั่วโมงขึ้นไป | 725.4 | 62.8 | 54.4 | 47.2 | 76.3 | 204.5 | 178.2 | 90.1 | 50 hours and over |
| | มี | 3.2 | - | - | - | 0.7 | 1.9 | - | 0.6 | Available |
| | ไม่มี | 722.2 | 62.8 | 54.4 | 47.2 | 75.6 | 202.6 | 178.2 | 89.4 | Not available |

หน่วยนับพัน : in Thousands

ตารางที่ 12 จำนวนผู้มีงานทำ จำแนกตามกลุ่มอายุ จำนวนชั่วโมงทำงานต่อสัปดาห์ การมีเวลาเหลือและต้องการทำงานเพิ่มขึ้น เพศ และเขตการปกครอง ภาคตะวันออกเฉียงเหนือ (ต่อ)

TABLE 12 EMPLOYED PERSONS BY AGE GROUP, HOURS WORKED PER WEEK, AVAILABILITY FOR ADDITIONAL WORK, SEX AND AREA, NORTHEASTERN REGION (Contd.)

| ไตรมาสที่ 1/2560 : Quarter 1/2017 | นอกเขตเทศบาล NON-MUNICIPAL AREA | | | | | | | | | | รวม | HOURS WORKED, SEX AND AVAILABILITY FOR ADDITIONAL WORK | |
|--|---------------------------------|-------|-------|-------|-------|--------------|-------|-------|-------|-------|-------|---|-------|
| | เขตเทศบาล | | | | | นอกเขตเทศบาล | | | | | | | |
| จำนวนชั่วโมงทำงาน เพศ และ การมีเวลาเหลือ และต้องการทำงานเพิ่มขึ้น | 15-19 | 20-24 | 25-29 | 30-34 | 35-39 | 40-49 | 50-59 | >= 60 | 30-34 | 35-39 | 40-49 | 50-59 | >= 60 |
| ยอดรวม(หญิง) | 48.8 | 247.1 | 227.4 | 212.0 | 303.1 | 821.3 | 657.9 | 331.5 | 212.0 | 303.1 | 821.3 | 657.9 | 331.5 |
| มี | 1.5 | 4.5 | 2.3 | 3.4 | 7.3 | 14.0 | 16.3 | 5.7 | 3.4 | 7.3 | 14.0 | 16.3 | 5.7 |
| ไม่มี | 47.3 | 242.6 | 225.1 | 208.6 | 295.8 | 807.3 | 641.6 | 325.9 | 208.6 | 295.8 | 807.3 | 641.6 | 325.9 |
| มีงานประจำแต่ไม่ได้ทำงาน | - | 1.7 | 3.4 | 3.0 | 7.7 | 36.0 | 40.9 | 21.8 | 3.0 | 7.7 | 36.0 | 40.9 | 21.8 |
| มี | 13.1 | - | 0.8 | - | 0.5 | 5.7 | 5.2 | 0.9 | - | 0.5 | 5.7 | 5.2 | 0.9 |
| ไม่มี | 101.3 | 1.7 | 2.6 | 3.0 | 7.3 | 30.3 | 35.7 | 20.8 | 3.0 | 7.3 | 30.3 | 35.7 | 20.8 |
| 1-9 ชั่วโมง | 20.6 | 3.8 | - | 0.8 | 2.5 | 5.1 | 3.8 | 2.4 | 0.8 | 2.5 | 5.1 | 3.8 | 2.4 |
| มี | 3.3 | - | - | 0.8 | 1.6 | 0.5 | 0.5 | - | 0.8 | 1.6 | 0.5 | 0.5 | - |
| ไม่มี | 17.3 | 3.8 | - | - | 0.9 | 4.6 | 3.3 | 2.4 | - | 0.9 | 4.6 | 3.3 | 2.4 |
| 10-19 ชั่วโมง | 86.5 | 12.6 | 0.9 | 4.9 | 6.1 | 13.2 | 26.0 | 16.5 | 4.9 | 6.1 | 13.2 | 26.0 | 16.5 |
| มี | 6.9 | - | - | - | 1.3 | 0.2 | 2.3 | 2.3 | - | 1.3 | 0.2 | 2.3 | 2.3 |
| ไม่มี | 79.6 | 12.6 | 0.9 | 4.9 | 4.8 | 13.0 | 23.7 | 14.3 | 4.9 | 4.8 | 13.0 | 23.7 | 14.3 |
| 20-29 ชั่วโมง | 338.4 | 28.9 | 22.3 | 20.8 | 31.2 | 94.1 | 85.4 | 51.2 | 20.8 | 31.2 | 94.1 | 85.4 | 51.2 |
| มี | 14.5 | 2.7 | 1.5 | 1.0 | 0.2 | 3.0 | 4.1 | 1.3 | 1.0 | 0.2 | 3.0 | 4.1 | 1.3 |
| ไม่มี | 323.9 | 26.1 | 20.8 | 19.9 | 31.0 | 91.1 | 81.3 | 49.9 | 19.9 | 31.0 | 91.1 | 81.3 | 49.9 |
| 30-34 ชั่วโมง | 208.0 | 10.7 | 11.2 | 18.5 | 19.8 | 57.7 | 50.2 | 35.1 | 18.5 | 19.8 | 57.7 | 50.2 | 35.1 |
| มี | 3.9 | 1.8 | - | 0.8 | - | 1.3 | - | - | 0.8 | - | 1.3 | - | - |
| ไม่มี | 204.1 | 9.0 | 11.2 | 17.7 | 19.8 | 56.4 | 50.2 | 35.1 | 17.7 | 19.8 | 56.4 | 50.2 | 35.1 |
| 35-39 ชั่วโมง | 425.3 | 23.6 | 39.2 | 35.2 | 37.8 | 135.5 | 106.4 | 44.3 | 35.2 | 37.8 | 135.5 | 106.4 | 44.3 |
| มี | 6.1 | - | - | - | 1.5 | 1.3 | 2.7 | 0.7 | - | 1.5 | 1.3 | 2.7 | 0.7 |
| ไม่มี | 419.3 | 23.6 | 39.2 | 35.2 | 36.3 | 134.3 | 103.7 | 43.6 | 35.2 | 36.3 | 134.3 | 103.7 | 43.6 |
| 40-49 ชั่วโมง | 1,110.0 | 121.1 | 109.2 | 80.8 | 126.5 | 317.7 | 231.2 | 101.1 | 80.8 | 126.5 | 317.7 | 231.2 | 101.1 |
| มี | 5.5 | - | - | 0.8 | 1.9 | 0.8 | 1.5 | 0.4 | 0.8 | 1.9 | 0.8 | 1.5 | 0.4 |
| ไม่มี | 1,104.5 | 121.1 | 109.2 | 80.0 | 124.6 | 316.9 | 229.7 | 100.7 | 80.0 | 124.6 | 316.9 | 229.7 | 100.7 |
| 50 ชั่วโมงขึ้นไป | 546.1 | 44.8 | 41.2 | 48.1 | 71.5 | 162.1 | 114.2 | 59.2 | 48.1 | 71.5 | 162.1 | 114.2 | 59.2 |
| มี | 1.8 | - | - | - | 0.4 | 1.4 | - | - | - | 0.4 | 1.4 | - | - |
| ไม่มี | 544.3 | 44.8 | 41.2 | 48.1 | 71.1 | 160.7 | 114.2 | 59.2 | 48.1 | 71.1 | 160.7 | 114.2 | 59.2 |

หน่วยเป็นพัน : in Thousands

ตารางที่ 13 จำนวนผู้ว่างงาน ที่ทำงานทำ จำนวนตามระยะเวลาที่ทำงานทำ ระดับการศึกษาที่สำเร็จ ภาคตะวันออกเฉียงเหนือ

TABLE 13 UNEMPLOYED PERSONS, SEEKING JOB BY DURATION OF SEEKING JOB, LEVEL OF EDUCATIONAL ATTAINMENT, NORTHEASTERN REGION

ไตรมาสที่ 1/2560 : Quarter 1/2017

หน่วยเป็นคน : Person

| ระดับการศึกษาที่สำเร็จ | รวม | ระยะเวลาที่ทำงานทำ | | | | | | LEVEL OF EDUCATIONAL ATTAINMENT | |
|------------------------|--------|--------------------|---------------|---------------|---------------|----------------|------------|---------------------------------|----------------------------|
| | | < 1 เดือน | 1 - 2.9 เดือน | 3 - 5.9 เดือน | 6 - 8.9 เดือน | 9 - 11.9 เดือน | >=12 เดือน | | |
| Total | Month | Months | Months | Months | Months | Months | Months | Unknown | |
| ยอดรวม | 29,266 | 19,625 | 1,583 | 3,219 | 3,160 | - | 1,679 | - | TOTAL |
| ไม่มีการศึกษา | - | - | - | - | - | - | - | - | No education |
| ต่ำกว่าประถมศึกษา | 377 | 156 | - | 221 | - | - | - | - | Less than Elementary |
| ประถมศึกษา | 4,797 | 3,620 | 99 | 116 | - | - | 962 | - | Elementary |
| มัธยมศึกษาตอนต้น | 8,644 | 5,163 | - | 321 | 3,160 | - | - | - | Lower Secondary |
| มัธยมศึกษาตอนปลาย | 5,173 | 4,826 | 347 | - | - | - | - | - | Upper Secondary Level |
| สายสามัญ | 5,173 | 4,826 | 347 | - | - | - | - | - | General/Academic |
| สายอาชีวศึกษา | - | - | - | - | - | - | - | - | Vocational |
| สายวิชาการศึกษา | - | - | - | - | - | - | - | - | Teacher Training |
| อุดมศึกษา | 10,274 | 5,859 | 1,137 | 2,561 | - | - | 717 | - | Higher Level |
| สายวิชาการ | 3,764 | 154 | 1,137 | 2,473 | - | - | - | - | Academic |
| สายวิชาชีพ | 2,190 | 1,385 | - | 88 | - | - | 717 | - | Higher Technical Education |
| สายวิชาการศึกษา | 4,320 | 4,320 | - | - | - | - | - | - | Teacher Training |
| อื่นๆ ^{1/} | - | - | - | - | - | - | - | - | Others ^{1/} |
| ไม่ทราบ | - | - | - | - | - | - | - | - | Unknown |

1/ รวมอาชีพระยะสั้น Including Short Course Vocational

ตารางที่ 13 จำนวนผู้ว่างงาน ที่หางานทำ จำแนกตามระยะเวลาที่หางานทำ ระดับการศึกษาที่สำเร็จ และเพศ ภาคตะวันออกเฉียงเหนือ

TABLE 13 UNEMPLOYED PERSONS, SEEKING JOB BY DURATION OF SEEKING JOB, LEVEL OF EDUCATIONAL ATTAINMENT AND SEX, NORTHEASTERN REGION

ไตรมาสที่ 1/2560 : Quarter 1/2017

หน่วยเป็นคน : Person

| ระดับการศึกษาที่สำเร็จ | รวม | ระยะเวลาที่หางานทำ | | | | | | LEVEL OF EDUCATIONAL ATTAINMENT | |
|--------------------------|--------|--------------------|---------------|---------------|---------------|----------------|------------|---------------------------------|------------------------------|
| | | < 1 เดือน | 1 - 2.9 เดือน | 3 - 5.9 เดือน | 6 - 8.9 เดือน | 9 - 11.9 เดือน | >=12 เดือน | | |
| Total | Total | Month | Months | Months | Months | Months | Months | Unknown | |
| ชาย | 13,013 | 11,348 | 504 | 425 | 125 | - | 612 | - | MALE |
| ไม่มีการศึกษา | - | - | - | - | - | - | - | - | No education |
| ต่ำกว่าประถมศึกษา | 377 | 156 | - | 221 | - | - | - | - | Less than Elementary |
| ประถมศึกษา | 3,689 | 3,573 | - | 116 | - | - | - | - | Elementary |
| มัธยมศึกษาตอนต้น | 2,943 | 2,818 | - | - | 125 | - | - | - | Lower Secondary |
| มัธยมศึกษาตอนปลาย | 3,520 | 3,390 | 130 | - | - | - | - | - | Upper Secondary Level |
| สายสามัญ | 3,520 | 3,390 | 130 | - | - | - | - | - | General/Academic |
| สายอาชีพศึกษา | - | - | - | - | - | - | - | - | Vocational |
| สายวิชาการศึกษา | - | - | - | - | - | - | - | - | Teacher Training |
| อุดมศึกษา | 2,484 | 1,410 | 374 | 88 | - | - | 612 | - | Higher Level |
| สายวิชาการ | 528 | 154 | 374 | - | - | - | - | - | Academic |
| สายวิชาชีพ | 1,957 | 1,257 | - | 88 | - | - | 612 | - | Higher Technical Education |
| สายวิชาการศึกษา | - | - | - | - | - | - | - | - | Teacher Training |
| อื่นๆ 1/ | - | - | - | - | - | - | - | - | Others 1/ |
| ไม่ทราบ | - | - | - | - | - | - | - | - | Unknown |
| หญิง | 16,252 | 8,277 | 1,080 | 2,794 | 3,035 | - | 1,067 | - | FEMALE |
| ไม่มีการศึกษา | - | - | - | - | - | - | - | - | No education |
| ต่ำกว่าประถมศึกษา | - | - | - | - | - | - | - | - | Less than Elementary |
| ประถมศึกษา | 1,109 | 48 | 99 | - | - | - | 962 | - | Elementary |
| มัธยมศึกษาตอนต้น | 5,701 | 2,345 | - | 321 | 3,035 | - | - | - | Lower Secondary |
| มัธยมศึกษาตอนปลาย | 1,655 | 1,436 | 217 | - | - | - | - | - | Upper Secondary Level |
| สายสามัญ | 1,653 | 1,436 | 217 | - | - | - | - | - | General/Academic |
| สายอาชีพศึกษา | - | - | - | - | - | - | - | - | Vocational |
| สายวิชาการศึกษา | - | - | - | - | - | - | - | - | Teacher Training |
| อุดมศึกษา | 7,790 | 4,449 | 764 | 2,473 | - | - | 105 | - | Higher Level |
| สายวิชาการ | 3,236 | - | 764 | 2,473 | - | - | - | - | Academic |
| สายวิชาชีพ | 233 | 129 | - | - | - | - | 105 | - | Higher Technical Education |
| สายวิชาการศึกษา | 4,320 | 4,320 | - | - | - | - | - | - | Teacher Training |
| อื่นๆ 1/ | - | - | - | - | - | - | - | - | Others 1/ |
| ไม่ทราบ | - | - | - | - | - | - | - | - | Unknown |

1/ รวมอาชีพระยะสั้น 1/ Including Short Course Vocational

ตารางที่ 13 จำนวนผู้ว่างงาน ที่ทำงานทำ จำนวนตามระยะเวลาที่ทำงานทำ ระดับการศึกษาที่สำเร็จ เพศ และเขตการปกครอง ภาคตะวันออกเฉียงเหนือ (ต่อ)

TABLE 13 UNEMPLOYED PERSONS, SEEKING JOB BY DURATION OF SEEKING JOB, LEVEL OF EDUCATIONAL ATTAINMENT, SEX AND AREA, NORTHEASTERN REGION (Contd.)

ไตรมาสที่ 1/2560 : Quarter 1/2017

ในเขตเทศบาล MUNICIPAL AREA

หน่วยเป็นคน : Person

| ระดับการศึกษาที่สำเร็จ | รวม | ระยะเวลาที่ทำงานทำ Duration of seeking job | | | | | LEVEL OF EDUCATIONAL ATTAINMENT | | |
|--------------------------|--------------|--|---------------|---------------|---------------|----------------|---------------------------------|------------------------------|----------------------------|
| | | < 1 เดือน | 1 - 2.9 เดือน | 3 - 5.9 เดือน | 6 - 8.9 เดือน | 9 - 11.9 เดือน | | >=12 เดือน | ไม่ทราบ |
| | Total | Month | Months | Months | Months | Months | Months | Unknown | |
| ยอดรวม | 3,285 | 1,927 | 602 | 525 | 125 | - | 105 | - | TOTAL |
| ชาย | 1,849 | 1,016 | 504 | 204 | 125 | - | - | - | MALE |
| ไม่มีการศึกษา | - | - | - | - | - | - | - | - | No education |
| ต่ำกว่าประถมศึกษา | 156 | 156 | - | - | - | - | - | - | Less than Elementary |
| ประถมศึกษา | 170 | 54 | - | 116 | - | - | - | - | Elementary |
| มัธยมศึกษาตอนต้น | 469 | 344 | - | - | 125 | - | - | - | Lower Secondary |
| มัธยมศึกษาตอนปลาย | 438 | 309 | 130 | - | - | - | - | Upper Secondary Level | |
| สายสามัญ | 438 | 309 | 130 | - | - | - | - | - | General/Academic |
| สายวิชาชีพ | - | - | - | - | - | - | - | - | Vocational |
| สายวิชาการศึกษา | - | - | - | - | - | - | - | - | Teacher Training |
| อุดมศึกษา | 616 | 154 | 374 | 88 | - | - | - | Higher Level | |
| สายวิชาการ | 528 | 154 | 374 | 88 | - | - | - | - | Academic |
| สายวิชาชีพ | 88 | - | - | - | - | - | - | - | Higher Technical Education |
| สายวิชาการศึกษา | - | - | - | - | - | - | - | - | Teacher Training |
| อื่นๆ 1/ | - | - | - | - | - | - | - | - | Others 1/ |
| ไม่ทราบ | - | - | - | - | - | - | - | - | Unknown |
| หญิง | 1,435 | 911 | 99 | 321 | - | - | 105 | - | FEMALE |
| ไม่มีการศึกษา | - | - | - | - | - | - | - | - | No education |
| ต่ำกว่าประถมศึกษา | - | - | - | - | - | - | - | - | Less than Elementary |
| ประถมศึกษา | 146 | 48 | 99 | - | - | - | - | - | Elementary |
| มัธยมศึกษาตอนต้น | 321 | - | - | 321 | - | - | - | - | Lower Secondary |
| มัธยมศึกษาตอนปลาย | 735 | 735 | - | - | - | - | - | Upper Secondary Level | |
| สายสามัญ | 735 | 735 | - | - | - | - | - | - | General/Academic |
| สายวิชาชีพ | - | - | - | - | - | - | - | - | Vocational |
| สายวิชาการศึกษา | - | - | - | - | - | - | - | - | Teacher Training |
| อุดมศึกษา | 233 | 129 | - | - | - | - | 105 | - | Higher Level |
| สายวิชาการ | - | - | - | - | - | - | - | - | Academic |
| สายวิชาชีพ | 233 | 129 | - | - | - | - | - | - | Higher Technical Education |
| สายวิชาการศึกษา | - | - | - | - | - | - | - | - | Teacher Training |
| อื่นๆ 1/ | - | - | - | - | - | - | - | - | Others 1/ |
| ไม่ทราบ | - | - | - | - | - | - | - | - | Unknown |

1/ รวมอาชีพระยะสั้น 1/ Including Short Course Vocational

ตารางที่ 13 จำนวนผู้ว่างงาน ที่ทำงานทำ จำนวนตามระยะเวลาที่ทำงานทำ ระดับการศึกษาที่สำคัญ เพศ และเขตการปกครอง ภาคตะวันออกเฉียงเหนือ (ต่อ)

TABLE 13 UNEMPLOYED PERSONS, SEEKING JOB BY DURATION OF SEEKING JOB, LEVEL OF EDUCATIONAL ATTAINMENT, SEX AND AREA, NORTHEASTERN REGION (Contd.)

| ระดับการศึกษาที่สำคัญ | นอกเขตเทศบาล NON-MUNICIPAL AREA | | | | | | | | | | LEVEL OF EDUCATIONAL ATTAINMENT |
|-----------------------|--|---------------|---------------|---------------|----------------|------------|---------|-------|--|----------------------------|---------------------------------|
| | ระยะเวลาที่ทำงานทำ Duration of seeking job | | | | | | | | | | |
| | < 1 เดือน | 1 - 2.9 เดือน | 3 - 5.9 เดือน | 6 - 8.9 เดือน | 9 - 11.9 เดือน | >=12 เดือน | ไม่ทราบ | TOTAL | | | |
| Total | Month | Months | Months | Months | Months | Months | Unknown | MALE | | FEMALE | |
| ยอดรวม | 25,981 | 17,698 | 981 | 2,694 | 3,035 | 1,574 | - | 1,574 | | TOTAL | |
| ชาย | 11,164 | 10,331 | - | 221 | - | 612 | - | 612 | | MALE | |
| ไม่มีการศึกษา | - | - | - | - | - | - | - | - | | No education | |
| ต่ำกว่าประถมศึกษา | - | - | - | - | - | - | - | - | | Less than Elementary | |
| ประถมศึกษา | 221 | - | - | 221 | - | - | - | - | | Elementary | |
| มัธยมศึกษาตอนต้น | 3,519 | 3,519 | - | - | - | - | - | - | | Lower Secondary | |
| มัธยมศึกษาตอนปลาย | 2,474 | 2,474 | - | - | - | - | - | - | | Upper Secondary Level | |
| สายสามัญ | 3,082 | 3,082 | - | - | - | - | - | - | | General/Academic | |
| สายวิชาชีพ | 3,082 | 3,082 | - | - | - | - | - | - | | Vocational | |
| สายวิชาการศึกษา | - | - | - | - | - | - | - | - | | Teacher Training | |
| อุดมศึกษา | 1,869 | 1,257 | - | - | - | 612 | - | 612 | | Higher Level | |
| สายวิชาการ | - | - | - | - | - | - | - | - | | Academic | |
| สายวิชาชีพ | 1,869 | 1,257 | - | - | - | 612 | - | 612 | | Higher Technical Education | |
| สายวิชาการศึกษา | - | - | - | - | - | - | - | - | | Teacher Training | |
| อื่นๆ 1/ | - | - | - | - | - | - | - | - | | Others 1/ | |
| ไม่ทราบ | - | - | - | - | - | - | - | - | | Unknown | |
| หญิง | 14,817 | 7,366 | 981 | 2,473 | 3,035 | 962 | - | 962 | | FEMALE | |
| ไม่มีการศึกษา | - | - | - | - | - | - | - | - | | No education | |
| ต่ำกว่าประถมศึกษา | - | - | - | - | - | - | - | - | | Less than Elementary | |
| ประถมศึกษา | 962 | - | - | - | - | - | - | - | | Elementary | |
| มัธยมศึกษาตอนต้น | 5,380 | 2,345 | - | - | 3,035 | - | - | - | | Lower Secondary | |
| มัธยมศึกษาตอนปลาย | 919 | 701 | 217 | - | - | - | - | - | | Upper Secondary Level | |
| สายสามัญ | 919 | 701 | 217 | - | - | - | - | - | | General/Academic | |
| สายวิชาชีพ | - | - | - | - | - | - | - | - | | Vocational | |
| สายวิชาการศึกษา | - | - | - | - | - | - | - | - | | Teacher Training | |
| อุดมศึกษา | 7,557 | 4,320 | 764 | 2,473 | - | - | - | - | | Higher Level | |
| สายวิชาการ | 3,236 | - | 764 | 2,473 | - | - | - | - | | Academic | |
| สายวิชาชีพ | - | - | - | - | - | - | - | - | | Higher Technical Education | |
| สายวิชาการศึกษา | 4,320 | 4,320 | - | - | - | - | - | - | | Teacher Training | |
| อื่นๆ 1/ | - | - | - | - | - | - | - | - | | Others 1/ | |
| ไม่ทราบ | - | - | - | - | - | - | - | - | | Unknown | |

1/ รวมอาชีพระยะสั้น 1/ Including Short Course Vocational

ตารางที่ 14 จำนวนผู้ว่างงาน ที่เคยทำงานมาก่อน จำแนกตามอาชีพที่ทำงานครั้งสุดท้าย อุตสาหกรรมที่ทำงานครั้งสุดท้าย ภาคตะวันออกเฉียงเหนือ
 TABLE 14 UNEMPLOYED PERSONS, EVER WORKED BY LAST OCCUPATION, LAST INDUSTRY, NORTHEASTERN REGION

| อาชีพที่ทำงานครั้งสุดท้าย | อุตสาหกรรมที่ทำงานครั้งสุดท้าย | | | | | | | | | | รวม | TOTAL | ประเภทอาชีพ |
|--|--|--|--------------------------|---|--|-----------------------------|---|--|---|---|-----|-------|---|
| | เกษตรกรรม การปศุสัตว์ และการประมง Agriculture | การทำเหมืองแร่ และเหมืองหิน Mining | การผลิต Manufacturing | ไฟฟ้า ก๊าซ ไอน้ำ โทรคมนาคม และอื่น ๆ Electricity | การจำหน่าย น้ำประปา และของเสีย Water supply sewage, waste | การก่อสร้าง Construction | การขายปลีก การขนส่ง การสื่อสาร Retail trade Transport, storage and communication | การขนส่ง และ สถานที่เก็บสินค้า Transportation and storage | ที่พักแรมและ บริการที่พัก Accommodation and food service | ข้อมูลข่าวสาร และการสื่อสาร Information | | | |
| ทั้งหมด | 92,715 | - | 14,643 | - | - | 18,412 | 13,311 | 4,764 | 4,815 | 923 | 60 | 60 | 1. managers, senior officials and legislators |
| 1. ผู้จัดการ ข้าราชการระดับอาวุโส และผู้บริหารอาวุโส | 1,398 | - | - | - | - | 1,398 | - | - | - | - | - | - | 2. Professionals |
| 2. ผู้ประกอบวิชาชีพแขนงต่างๆ | 3,024 | - | - | - | - | 88 | - | - | - | 923 | - | - | 3. Technicians and associate professionals |
| 3. เจ้าหน้าที่เทคนิคและผู้ประกอบวิชาชีพ ที่เกี่ยวข้องกันต่างๆ | 2,038 | - | 908 | - | - | - | 395 | - | - | - | - | - | 4. Clerks |
| 4. เสมียน | 1,399 | - | - | - | - | - | 165 | - | 612 | - | 60 | - | 5. Service workers and sell goods |
| 5. พนักงานบริการและผู้จำหน่ายสินค้า | 12,867 | - | - | - | - | - | 8,235 | - | 2,772 | - | - | - | 6. Skilled agricultural forest and fishery workers |
| 6. ผู้ปฏิบัติงานที่มีฝีมือในด้านการเกษตร ปศุสัตว์ และประมง | 18,305 | - | - | - | - | - | 763 | - | - | - | - | - | 7. Craft and associate professionals |
| 7. ช่างฝีมือ และผู้ปฏิบัติงานที่เกี่ยวข้อง | 10,673 | - | 2,407 | - | - | 8,266 | - | - | - | - | - | - | 8. Plant and machine controllers and assemblers |
| 8. ผู้ควบคุมเครื่องจักรกลและเครื่องจักร และผู้ปฏิบัติงานด้านการประกอบ | 11,946 | - | 4,765 | - | - | - | 1,074 | 997 | 1,431 | - | - | - | 9. Elementary occupations |
| 9. ผู้ประกอบอาชีพงานพื้นฐาน | 31,066 | - | 6,562 | - | - | 8,659 | 2,679 | 3,767 | - | - | - | - | 10. Workers not classifiable by occupation |
| 10. คนงานซึ่งมิได้จำแนกไว้ในหมวดอื่น | - | - | - | - | - | - | - | - | - | - | - | - | - |

ไตรมาสที่ 1/2560 : Quarter 1/2017

หน่วยนับคน : Person

ตารางที่ 14 จำนวนผู้ว่างงาน ที่เคยทำงานมาก่อน จำนวนคนอายุตั้งแต่ 15 ปีขึ้นไป อาชีพที่เคยทำครั้งสุดท้าย ภาคตะวันออกเฉียงเหนือ (ต่อ)

TABLE 14. UNEMPLOYED PERSONS, EVER WORKED BY LAST OCCUPATION, LAST INDUSTRY, NORTHEASTERN REGION (Contd.)

| อาชีพที่ทำงานครั้งสุดท้าย | อุตสาหกรรมที่ทำงานครั้งสุดท้าย (ต่อ) Last industry (Contd.) | | | | | | | | | | รวมเป็นรูป : Person | |
|--|---|--|--|---|-----------------------|--|--|---|---|---|---------------------|--|
| | กิจกรรม อสังหาริมทรัพย์ Real estate activities | กิจกรรมทางวิชาชีพ และเทคนิค Professional, scientific technical activities | การบริหารสนับสนุน และสนับสนุน Administrative support service activities | การบริหารราชการ และป้องกันประเทศ Public admini- stration defence | การศึกษา Education | กิจกรรมสุขภาพ และสังคม Health and social work | ศิลปะ ความบันเทิง และนันทนาการ Art, entertainment | บริการ ด้านอื่นๆ Other service | งานครัวเรือน และที่พัก Activities of household | กิจกรรมของ องค์กร Extra- territorial | | ไม่ทราบ Unknown |
| รวม | - | 129 | 124 | 474 | 293 | 1,368 | 1,910 | 1,895 | 995 | - | - | TOTAL |
| 1. ผู้จัดการ, ข้าราชการระดับอาวุโส และผู้บริหารอาวุโส | - | - | - | - | - | - | - | - | - | - | - | 1. managers, senior officials and Legislators |
| 2. ผู้ประกอบวิชาชีพต่างๆ | - | 129 | - | - | 73 | - | 1,811 | - | - | - | - | 2. Professionals |
| 3. เจ้าหน้าที่เทคนิคและผู้ประกอบอาชีพ ที่ประกอบกันต่างๆ | - | - | - | - | - | 735 | - | - | - | - | - | 3. Technicians and associate professionals |
| 4. เสมียน | - | - | - | 67 | - | 494 | - | - | - | - | - | 4. Clerks |
| 5. พนักงานบริการและผู้จำหน่ายสินค้า | - | - | 124 | - | 221 | 139 | 99 | 283 | 995 | - | - | 5. Service workers and sell goods workers |
| 6. ผู้ปฏิบัติงานที่มีส่วนในการเกษตร ป่าไม้ และประมง | - | - | - | - | - | - | - | - | - | - | - | 6. Skilled agricultural, forest and fishery workers |
| 7. ช่างฝีมือ และผู้ปฏิบัติงานที่ประกอบ และสนับสนุนเครื่องจักรกลและเครื่องจักร | - | - | - | - | - | - | - | - | - | - | - | 7. Craft and associate professionals and assemblers |
| 8. ผู้ประกอบอาชีพงานที่เบา และผู้ปฏิบัติงานด้านการประกอบ | - | - | - | 407 | - | - | - | 1,612 | - | - | - | 8. Plant and machine controlers and assemblers |
| 9. ผู้ประกอบอาชีพงานที่เบา | - | - | - | - | - | - | - | - | - | - | - | 9. Elementary occupations |
| 10. คนงานซึ่งมิได้ระบุไว้ในหมวดอื่น | - | - | - | - | - | - | - | - | - | - | - | 10. Workers not classifiable by occupation |

ตารางที่ 14 จำนวนผู้ว่างงาน ที่เคยทำงานมาก่อน จำแนกตามอาชีพที่ครั้งสุดท้าย อุตสาหกรรมที่ครั้งสุดท้าย และเพศ ภาคตะวันออกเฉียงเหนือ
 TABLE 14 UNEMPLOYED PERSONS, EVER WORKED BY LAST OCCUPATION, LAST INDUSTRY AND SEX, NORTHEASTERN REGION

| อาชีพที่ครั้งสุดท้าย | อุตสาหกรรมที่ครั้งสุดท้าย | | | | | | | | | | รวม | เพศ | LAST OCCUPATION |
|---|---------------------------|--------------|---------------|-------------|---------------------------|--------------|--------------------|--------------------------------|-------------------------------|----------------------------|-----|------|--|
| | การทำเหมืองแร่และหิน | การผลิตไฟฟ้า | ก๊าซ | น้ำประปา | การบำบัดน้ำเสีย | การก่อสร้าง | การก่อสร้าง | การขนส่งและสถานที่เก็บสินค้า | บริการที่พักแรมและร้านอาหาร | ข้อมูลข่าวสารและการสื่อสาร | | | |
| Total | Agriculture | Mining | Manufacturing | Electricity | Water supply and sewerage | Construction | Transport, storage | Accommodation and food service | Information and communication | Financial intermediation | 60 | MALE | |
| 1. ผู้จัดการ ข้าราชการระดับอาวุโส และผู้ปฏิบัติงานหลาย | 20,985 | - | 8,068 | - | - | 15,255 | 7,115 | - | 4,764 | 2,575 | 923 | - | 1. managers, senior officials and Legislators |
| 2. ผู้ประกอบการวิชาชีพต่าง ๆ | - | - | - | - | - | 1,398 | - | - | - | - | - | - | 2. Professionals |
| 3. เจ้าหน้าที่เทคนิคและผู้ประกอบวิชาชีพที่เกี่ยวข้องกันต่างๆ | - | - | - | - | - | 88 | - | - | - | - | 923 | - | 3. Technicians and associate professionals |
| 4. เสมียน | - | - | - | - | - | - | - | - | - | 612 | - | 60 | 4. Clerks |
| 5. พนักงานบริการและผู้ขายปลีก | - | - | - | - | - | - | 2,749 | - | - | 592 | - | - | 5. Service workers and sell goods |
| 6. ผู้ปฏิบัติงานที่มีฝีมือในภาคเกษตร ไร่ ไม้ และประมง | 11,326 | - | - | - | - | - | 763 | - | - | - | - | - | 6. Skilled agricultural forest and fishery workers |
| 7. ช่างฝีมือ และผู้ปฏิบัติงานที่เกี่ยวข้อง | - | - | 1,036 | - | - | 8,266 | - | - | - | - | - | - | 7. Craft and associate professionals |
| 8. ผู้ควบคุมเครื่องจักรโรงงานและเครื่องจักร และผู้ปฏิบัติงานด้านการประกอบ | 3,679 | - | 3,452 | - | - | - | 1,074 | 997 | - | 1,431 | - | - | 8. Plant and machine controllers and assemblers |
| 9. ผู้ประกอบอาชีพช่างเทคนิค | 5,980 | - | 3,579 | - | - | 5,503 | 2,528 | 3,767 | - | - | - | - | 9. Elementary occupations |
| 10. คนงานซึ่งมีฝีมือในหมวดอื่น | 7,615 | - | 6,575 | - | - | 3,156 | 6,196 | - | - | 2,240 | - | - | 10. Workers not classifiable by occupation |
| หญิง | - | - | - | - | - | - | - | - | - | - | - | - | FEMALE |
| 1. ผู้จัดการ ข้าราชการระดับอาวุโส และผู้ปฏิบัติงานหลาย | - | - | - | - | - | - | - | - | - | - | - | - | 1. managers, senior officials and Legislators |
| 2. ผู้ประกอบการวิชาชีพต่างๆ | - | - | - | - | - | - | - | - | - | - | - | - | 2. Professionals |
| 3. เจ้าหน้าที่เทคนิคและผู้ประกอบวิชาชีพที่เกี่ยวข้องกันต่างๆ | - | - | 908 | - | - | - | 395 | - | - | - | - | - | 3. Technicians and associate professionals |
| 4. เสมียน | - | - | - | - | - | - | 165 | - | - | - | - | - | 4. Clerks |
| 5. พนักงานบริการและผู้ขายปลีก | - | - | - | - | - | - | 5,485 | - | - | 2,240 | - | - | 5. Service workers and sell goods |
| 6. ผู้ปฏิบัติงานที่มีฝีมือในภาคเกษตร ไร่ ไม้ และประมง | 6,215 | - | - | - | - | - | - | - | - | - | - | - | 6. Skilled agricultural forest and fishery workers |
| 7. ช่างฝีมือ และผู้ปฏิบัติงานที่เกี่ยวข้อง | - | - | 1,371 | - | - | - | - | - | - | - | - | - | 7. Craft and associate professionals |
| 8. ผู้ควบคุมเครื่องจักรโรงงานและเครื่องจักร และผู้ปฏิบัติงานด้านการประกอบ | - | - | 1,313 | - | - | - | - | - | - | - | - | - | 8. Plant and machine controllers and assemblers |
| 9. ผู้ประกอบอาชีพช่างเทคนิค | 1,400 | - | 2,983 | - | - | 3,156 | 151 | - | - | - | - | - | 9. Elementary occupations |
| 10. คนงานซึ่งมีฝีมือในหมวดอื่น | - | - | - | - | - | - | - | - | - | - | - | - | 10. Workers not classifiable by occupation |

ตารางที่ 14 จำนวนผู้ว่างงาน ที่เคยทำงานก่อน จำนวนตามอาชีพที่ทำงานครั้งสุดท้าย อุตสาหกรรมที่ทำงานครั้งสุดท้าย ภาคตะวันออกเฉียงเหนือ (ต่อ)

TABLE 14 UNEMPLOYED PERSONS, EVER WORKED BY LAST OCCUPATION, LAST INDUSTRY SEX, NORTHEASTERN REGION (Contd.)

| อาชีพที่ทำงานครั้งสุดท้าย | อุตสาหกรรมที่ทำงานครั้งสุดท้าย (ต่อ) Last industry (Contd.) | | | | | | | | | | ไม่ทราบ Unknown | LAST OCCUPATION |
|--|---|---|---|--|-----------------------|---|---|--------------------------------|--|--|---|-----------------|
| | กิจกรรม อสังหาริมทรัพย์ Real estate activities | กิจกรรมทางวิชาชีพ วิทยาศาสตร์และเทคโนโลยี Professional/scientific technical activities | การบริหารสนับสนุน และเชิงบริหาร Administrative and support service activities | การบริหารราชการ ป้องกันประเทศ Public admin- istration defence | การศึกษา Education | กิจกรรมด้านสุขภาพ งานสังคมสงเคราะห์ Health and social work | ศิลปะ ความบันเทิง และนันทนาการ Art, entertainment | บริการที่อื่น Other service | งานในครัวเรือน Activities of household | กิจกรรมนอก อาณาเขต Extra- territorial | | |
| ชาย | | | 124 | 474 | 293 | 633 | 1,910 | 1,895 | - | - | MALE | |
| 1. ผู้จัดการ ราชการระดับอาวุโส และผู้บัญชาการหน่วยรบ | - | - | - | - | - | - | - | - | - | - | 1. managers, senior officials and Legislators | |
| 2. ผู้ประกอบการวิชาชีพด้านต่างๆ | - | - | - | - | 73 | - | 1,811 | - | - | - | 2. Professionals | |
| 3. เจ้าหน้าที่เทคนิคและผู้ประกอบการวิชาชีพ ที่เกี่ยวข้องกันด้านต่างๆ | - | - | - | - | - | - | - | - | - | - | 3. Technicians and associate professionals | |
| 4. เสมียน | - | - | - | 67 | - | 494 | - | - | - | - | 4. Clerks | |
| 5. พนักงานบริการและผู้จำหน่ายสินค้า | - | - | 124 | - | 221 | 139 | 99 | 283 | - | - | 5. Service workers and sell goods | |
| 6. ผู้ปฏิบัติงานที่มีฝีมือในด้านการเกษตร ป่าไม้ และประมง | - | - | - | - | - | - | - | - | - | - | 6. Skilled agricultural forest and fishery workers | |
| 7. ช่างฝีมือ และผู้ปฏิบัติงานที่เกี่ยวของ | - | - | - | - | - | - | - | - | - | - | 7. Craft and associate professionals | |
| 8. ผู้ควบคุมเครื่องจักรโรงงานและเครื่องจักร และผู้ปฏิบัติงานด้านการประกอบ | - | - | - | - | - | - | - | - | - | - | 8. Plant and machine controls and assemblers | |
| 9. ผู้ประกอบอาชีพช่างตีเหล็ก | - | - | - | 407 | - | - | - | 1,642 | - | - | 9. Elementary occupations | |
| 10. คนงานซึ่งมีฝีมือในแขนงอื่น | - | - | - | - | - | - | - | - | - | - | 10. Workers not classifiable by occupation | |
| หญิง | 129 | - | - | - | - | 735 | - | - | 995 | - | FEMALE | |
| 1. ผู้จัดการ ราชการระดับอาวุโส และผู้บัญชาการหน่วยรบ | - | - | - | - | - | - | - | - | - | - | 1. managers, senior officials and Legislators | |
| 2. ผู้ประกอบวิชาชีพด้านต่างๆ | 129 | - | - | - | - | - | - | - | - | - | 2. Professionals | |
| 3. เจ้าหน้าที่เทคนิคและผู้ประกอบการวิชาชีพ ที่เกี่ยวข้องกันด้านต่างๆ | - | - | - | - | - | 735 | - | - | - | - | 3. Technicians and associate professionals | |
| 4. เสมียน | - | - | - | - | - | - | - | - | - | - | 4. Clerks | |
| 5. พนักงานบริการและผู้จำหน่ายสินค้า | - | - | - | - | - | - | - | - | 995 | - | 5. Service workers and sell goods | |
| 6. ผู้ปฏิบัติงานที่มีฝีมือในด้านการเกษตร ป่าไม้ และประมง | - | - | - | - | - | - | - | - | - | - | 6. Skilled agricultural forest and fishery workers | |
| 7. ช่างฝีมือ และผู้ปฏิบัติงานที่เกี่ยวของ | - | - | - | - | - | - | - | - | - | - | 7. Craft and associate professionals | |
| 8. ผู้ควบคุมเครื่องจักรโรงงานและเครื่องจักร และผู้ปฏิบัติงานด้านการประกอบ | - | - | - | - | - | - | - | - | - | - | 8. Plant and machine controls and assemblers | |
| 9. ผู้ประกอบอาชีพช่างตีเหล็ก | - | - | - | - | - | - | - | - | - | - | 9. Elementary occupations | |
| 10. คนงานซึ่งมีฝีมือในแขนงอื่น | - | - | - | - | - | - | - | - | - | - | 10. Workers not classifiable by occupation | |

ตารางที่ 14 จำนวนผู้ว่างงาน ที่เคยทำงานก่อน จำแนกตามอาชีพที่ครั้งสุดท้าย อุตสาหกรรมที่ครั้งสุดท้าย เพศ และเขตภาคของ ภาคตะวันออกเฉียงเหนือ (ต่อ)

TABLE 14 UNEMPLOYED PERSONS, EVER WORKED BY LAST OCCUPATION, LAST INDUSTRY, SEX AND AREA, NORTHEASTERN REGION (Contd.)

| อาชีพที่ครั้งสุดท้าย | อุตสาหกรรมที่ครั้งสุดท้าย | | | | | | | | | | กิจกรรมการจ้างและ การประเภทยา | LAST OCCUPATION | |
|---|---------------------------|--|--|--------------------------|--|--|-----------------------------|--|--|--|----------------------------------|-----------------|--|
| | รวม | เกษตรกรรม การปศุสัตว์ และการประมง Agriculture | การทำ เหมืองแร่ และเหมืองหิน Mining | การผลิต Manufacturing | ไฟฟ้า ก๊าซ ไฮโดรเจนและ ไฮดรอการ์บอน Electricity | การจัดหาน้ำ-บำบัดน้ำเสีย และบำบัดน้ำ Water supply sewerage, waste | การก่อสร้าง Construction | อุตสาหกรรม | | ที่พักแและ บริการด้านอาหาร Accommodation and food service | | | ข้อมูลข่าวสาร และการสื่อสาร Information and communication |
| | | | | | | | | การขนส่ง การขนส่ง การขนส่ง Transport, storage | การขนส่งและ การขนส่งสินค้า Transportation and storage | | | | |
| บุคลากร | 16,810 | 4,447 | - | 1,127 | - | - | 1,656 | 2,265 | 547 | 2,593 | - | 60 | TOTAL |
| ชาย | 12,204 | 3,049 | - | 376 | - | - | 1,656 | 1,652 | 547 | 1,612 | - | 60 | MALE |
| 1. ผู้จัดการ ช่างการประดิษฐ์โลหะ และผู้ปฏิบัติงานเบา | 109 | - | - | - | - | - | 109 | - | - | - | - | - | 1. managers, senior officials and legislators |
| 2. ผู้ประกอบวิชาชีพด้านต่างๆ | 897 | - | - | - | - | 88 | - | - | - | - | - | - | 2. Professionals |
| 3. เจ้าหน้าที่เทคนิคและผู้ประกอบอาชีพ ที่เกี่ยวข้องกันต่างๆ | - | - | - | - | - | - | - | - | - | - | - | - | 3. Technicians and associate professionals |
| 4. เสมียน | 621 | - | - | - | - | - | - | - | - | - | - | 60 | 4. Clerks |
| 5. พนักงานบริการและผู้จำหน่ายสินค้า | 1,806 | - | - | - | - | - | - | 760 | - | 181 | - | - | 5. Service workers and sell goods |
| 6. ผู้ปฏิบัติงานที่มีผลต่อการเกษตร ป่าไม้ และการประมง | 2,719 | 1,956 | - | - | - | - | - | 763 | - | - | - | - | 6. Skilled agricultural forest and fishery workers |
| 7. ช่างฝีมือ และผู้ปฏิบัติงานที่เกี่ยวข้อง | 1,181 | - | - | 260 | - | - | 921 | - | - | - | - | - | 7. Craft and associate professionals |
| 8. ผู้ควบคุมเครื่องจักรโรงงานและเครื่องจักร และผู้ปฏิบัติงานด้านควบคุมประกอบ | 2,056 | 78 | - | - | - | - | - | - | 547 | 1,431 | - | - | 8. Plant and machine controllers and assemblers |
| 9. ผู้ประกอบอาชีพงานพื้นฐาน | 2,815 | 1,015 | - | 116 | - | - | 538 | 128 | - | - | - | - | 9. Elementary occupations |
| 10. คนงานซึ่งมิได้จำแนกไว้ในหมวดอื่น | - | - | - | - | - | - | - | - | - | - | - | - | 10. Workers not classifiable by occupation |

ตารางที่ 14 จำนวนผู้ว่างงาน ที่เคยทำงานก่อน จำแนกตามอาชีพที่ครั้งสุดท้าย อุตสาหกรรมที่ครั้งสุดท้าย เพศ และเขตภาคของ ภาคตะวันออกเฉียงเหนือ (ต่อ)

TABLE 14 UNEMPLOYED PERSONS, EVER WORKED BY LAST OCCUPATION, LAST INDUSTRY, SEX AND AREA, NORTHEASTERN REGION (Contd.)

กรุงเทพมหานคร MUNICIPAL AREA

| อาชีพที่ครั้งสุดท้าย | อุตสาหกรรมที่ครั้งสุดท้าย | | | | | | | | | | LAST OCCUPATION | | |
|--|---------------------------|--|--|--------------------------|---------------------------------------|---|-----------------------------|---|--|---|-----------------|--|--|
| | รวม | เกษตรกรรม การปศุสัตว์ และการประมง Agriculture | การทำเหมืองแร่ และเหมืองหิน Mining | การผลิต Manufacturing | ไฟฟ้า ก๊าซ และประปา Electricity | การจัดน้ำ บำบัดน้ำเสีย และประปา Water supply sewerage, waste | การก่อสร้าง Construction | การขนส่ง การพาณิชย์ การคมนาคม Transport, storage | การขนส่ง และ สถานที่เก็บสินค้า Transportation and storage | ที่พักแคะ บริการด้านอาหาร Accommodation and food service | | ข้อมูลข่าวสาร และการสื่อสาร Information and communication | กิจกรรมการเงิน และการประกันภัย Financial Intermediation |
| หญิง | 4,606 | 1,398 | - | 751 | - | - | 613 | - | - | 981 | - | - | FEMALE |
| 1. ผู้จัดการ ข้าราชการหรืออาวุโส และผู้บริหารอาวุโส | - | - | - | - | - | - | - | - | - | - | - | - | 1. managers, senior officials and legislators |
| 2. ผู้ประกอบวิชาชีพด้านต่างๆ | 129 | - | - | - | - | - | - | - | - | - | - | - | 2. Professionals |
| 3. เจ้าหน้าที่เทคนิคและผู้ประกอบวิชาชีพ ที่เกี่ยวข้องกันต่างๆ | 880 | - | - | 145 | - | - | - | - | - | - | - | - | 3. Technicians and associate professionals |
| 4. เสมียน | 165 | - | - | - | - | - | 165 | - | - | - | - | - | 4. Clerks |
| 5. พนักงานบริการและผู้จัดหน้าสินค้า | 1,278 | - | - | - | - | - | 297 | - | - | 981 | - | - | 5. Service workers and sell goods |
| 6. ผู้ปฏิบัติงานที่มีฝีมือในด้านการเกษตร ป่าไม้ และประมง | 1,219 | 1,219 | - | - | - | - | - | - | - | - | - | - | 6. Skilled agricultural forest and fishery workers |
| 7. ช่างฝีมือ และผู้ปฏิบัติงานที่เกี่ยวข้อง | 451 | - | - | 451 | - | - | - | - | - | - | - | - | 7. Craft and associate professionals |
| 8. ผู้ควบคุมเครื่องจักรโรงงานและเครื่องจักร และผู้ปฏิบัติงานด้านการประกอบ | 155 | - | - | 155 | - | - | - | - | - | - | - | - | 8. Plant and machine controllers and assemblers |
| 9. ผู้ประกอบอาชีพทางด้านพื้นฐาน | 330 | 179 | - | - | - | - | 151 | - | - | - | - | - | 9. Elementary occupations |
| 10. คนงานซึ่งมิได้จำแนกไว้ในหมวดอื่น | - | - | - | - | - | - | - | - | - | - | - | - | 10. Workers not classifiable by occupation |

ตารางที่ 14 จำนวนผู้ว่างงาน ที่เคยทำงานมาก่อน จำแนกตามอาชีพที่ทำงานครั้งสุดท้าย และเขตการปกครอง ภาคตะวันออกเฉียงเหนือ (ต่อ)

TABLE 14 UNEMPLOYED PERSONS, EVER WORKED BY LAST OCCUPATION, LAST INDUSTRY, SEX AND AREA, NORTHEASTERN REGION (Contd.)

| อาชีพที่ทำงานครั้งสุดท้าย | อุตสาหกรรมที่ทำงานครั้งสุดท้าย (ต่อ) Last Industry (Contd.) | | | | | | | | | | ไม่รู้ | กิจกรรมขององค์กร Extra-territorial | งานในครัวเรือน ส่วนบุคคล Activities of household | บริการด้านอื่นๆ Other service | ศิลปะ วัฒนธรรม และนันทนาการ Art, entertainment | การบริการราชการ Public administration | การศึกษา Education | กิจกรรมด้านสุขภาพ งานสังคมและการแพทย์ Health and social work | ไม่ทราบ | LAST OCCUPATION |
|---|---|---|---|---------------------------------------|--------------------|--|--|-------------------------------|--|------------------------------------|--------|------------------------------------|--|-------------------------------|--|---------------------------------------|--------------------|--|---------|---|
| | กิจกรรม อสังหาริมทรัพย์ Real estate activities | กิจกรรมทางวิชาชีพ วิทยาศาสตร์ และเทคนิค Professional, scientific and technical activities | การบริหารและบริการสนับสนุน และบริการช่วยเหลือ Administrative and support service activities | การบริการราชการ Public administration | การศึกษา Education | กิจกรรมด้านสุขภาพ งานสังคมและการแพทย์ Health and social work | ศิลปะ วัฒนธรรม และนันทนาการ Art, entertainment | บริการด้านอื่นๆ Other service | งานในครัวเรือน ส่วนบุคคล Activities of household | กิจกรรมขององค์กร Extra-territorial | | | | | | | | | | |
| รวมทั้ง | - | 129 | 124 | 474 | 293 | 1,368 | 835 | 893 | - | - | - | - | - | - | - | - | - | - | - | TOTAL |
| ชาย | - | - | 124 | 474 | 293 | 633 | 835 | 893 | - | - | - | - | - | - | - | - | - | - | - | MALE |
| 1. ผู้จัดการ ข้าราชการระดับอาวุโส และผู้ปฏิบัติงานหลาย | - | - | - | - | - | - | - | - | - | - | - | - | - | - | - | - | - | - | - | 1. managers, senior officials and Legislators |
| 2. ผู้ประกอบการวิชาชีพต่างๆ | - | - | - | - | 73 | - | 736 | - | - | - | - | - | - | - | - | - | - | - | - | 2. Professionals |
| 3. เจ้าหน้าที่เทคนิคและผู้ประกอบอาชีพที่เกี่ยวกับกันต่างๆ | - | - | - | - | - | - | - | - | - | - | - | - | - | - | - | - | - | - | - | 3. Technicians and associate professionals |
| 4. เสมียน | - | - | - | 67 | - | 494 | - | - | - | - | - | - | - | - | - | - | - | - | - | 4. Clerks |
| 5. พนักงานบริการและผู้จำหน่ายสินค้า | - | - | 124 | - | 221 | 139 | 99 | 283 | - | - | - | - | - | - | - | - | - | - | - | 5. Service workers and sell goods |
| 6. ผู้ปฏิบัติงานที่มีผลในด้านการเกษตร ป่าไม้ และประมง | - | - | - | - | - | - | - | - | - | - | - | - | - | - | - | - | - | - | - | 6. Skilled agricultural, forest and fishery workers |
| 7. ช่างฝีมือ และผู้ปฏิบัติงานที่เกี่ยวกับ | - | - | - | - | - | - | - | - | - | - | - | - | - | - | - | - | - | - | - | 7. Craft and associate professionals |
| 8. ผู้ควบคุมเครื่องจักรโรงงานและเครื่องจักร และผู้ปฏิบัติงานด้านการประกอบ | - | - | - | - | - | - | - | - | - | - | - | - | - | - | - | - | - | - | - | 8. Plant and machine controllers and assemblers |
| 9. ผู้ประกอบอาชีพตามขั้นพื้นฐาน | - | - | - | 407 | - | - | - | 610 | - | - | - | - | - | - | - | - | - | - | - | 9. Elementary occupations |
| 10. คนงานซึ่งมิได้จำแนกไว้ในหมวดอื่น | - | - | - | - | - | - | - | - | - | - | - | - | - | - | - | - | - | - | - | 10. Workers not classifiable by occupation |

ตารางที่ 14 จำนวนผู้ว่างงาน ที่เคยทำงานมาก่อน จำแนกตามอาชีพที่ครั้งสุดท้าย อาชีพกรรมที่ครั้งสุดท้าย เพศ และเขตภาคของ ภาคตะวันออกเฉียงเหนือ (ต่อ)

TABLE 14 UNEMPLOYED PERSONS, EVER WORKED BY LAST OCCUPATION, LAST INDUSTRY, SEX AND AREA, NORTHEASTERN REGION (Contd.)

| อาชีพที่ครั้งสุดท้าย | อุตสาหกรรมที่ครั้งสุดท้าย (ต่อ) Last Industry (Contd.) | | | | | | | | | | ไม่รู้ | LAST OCCUPATION | |
|---|--|--|---|---|--------------------|---|--|-------------------------------|--|--------------------------------|--------|-----------------|---|
| | กิจกรรมอสังหาริมทรัพย์ Real estate activities | กิจกรรมทางวิชาชีพ วิทยาศาสตร์ และเทคนิค Professional, scientific, technical activities | การบริหารและบริการสนับสนุน และบริการช่วยเหลือ Administrative and support service activities | การบริหารราชการ ปို့องกับประเทศ Public administration | การศึกษา Education | กิจกรรมด้านสุขภาพ งานสังคมและการงานสังคม Health and social work | ศิลปะ ความบันเทิง และนันทนาการ Art, entertainment and recreation | บริการด้านอื่นๆ Other service | งานในครัวเรือน Activities of household | กิจกรรมขององค์กร Exterritorial | | | |
| หญิง | - | 129 | - | - | - | 735 | - | - | - | - | - | - | FEMALE |
| 1. ผู้จัดการ, ข้าราชการหรืออาวุโส และผู้ปฏิบัติงานอื่นๆ | - | - | - | - | - | - | - | - | - | - | - | - | 1. managers, senior officials and legislators |
| 2. ผู้ประกอบวิชาชีพด้านต่างๆ | - | 129 | - | - | - | - | - | - | - | - | - | - | 2. Professionals |
| 3. เจ้าหน้าที่เทคนิคและผู้ประกอบวิชาชีพที่เกี่ยวข้องกันต่างๆ | - | - | - | - | - | 735 | - | - | - | - | - | - | 3. Technicians and associate professionals |
| 4. เสมียน | - | - | - | - | - | - | - | - | - | - | - | - | 4. Clerks |
| 5. พนักงานบริการและผู้จำหน่ายสินค้า | - | - | - | - | - | - | - | - | - | - | - | - | 5. Service workers and sell goods |
| 6. ผู้ปฏิบัติงานที่มีฝีมือในด้านการเกษตร ไร่ ไม้ และประมง | - | - | - | - | - | - | - | - | - | - | - | - | 6. Skilled agricultural, forest and fishery workers |
| 7. ช่างฝีมือ และผู้ปฏิบัติงานที่เกี่ยวข้อง | - | - | - | - | - | - | - | - | - | - | - | - | 7. Craft and associate professionals |
| 8. ผู้ควบคุมเครื่องจักรโรงงานและเครื่องจักร และผู้ปฏิบัติงานด้านการประกอบ | - | - | - | - | - | - | - | - | - | - | - | - | 8. Plant and machine controls and assemblers |
| 9. ผู้ประกอบอาชีพงานพื้นฐาน | - | - | - | - | - | - | - | - | - | - | - | - | 9. Elementary occupations |
| 10. คนงานซึ่งมิได้จำแนกไว้ในหมวดอื่น | - | - | - | - | - | - | - | - | - | - | - | - | 10. Workers not classifiable by occupation |

ตารางที่ 14 จำนวนผู้ว่างงาน ที่เคยทำงานมาก่อน จำแนกตามอาชีพที่ครั้งสุดท้าย อุตสาหกรรมที่ครั้งสุดท้าย เพศ และเขตภาคกลาง ภาคตะวันออกเฉียงเหนือ (ต่อ)

TABLE 14 UNEMPLOYED PERSONS, EVER WORKED BY LAST OCCUPATION, LAST INDUSTRY, SEX AND AREA, NORTHEASTERN REGION (Contd.)

| อาชีพที่ครั้งสุดท้าย | อุตสาหกรรมที่ครั้งสุดท้าย | | | | | | | | | | กิจกรรมทางเงิน การบัญชี | LAST OCCUPATION | |
|--|---------------------------|-------------------------------------|-------------------------------------|--------------------------|--|---------------------------------------|-----------------------------|----------------------------------|--|---|----------------------------|-----------------|--|
| | รวม | เกษตรกรรม การปลูก และการประมง | การขุด เหมืองแร่ และเหมืองหิน | การผลิต Manufacturing | ไฟฟ้า ก๊าซ ไอน้ำ ระบบประปา และก๊าซ | การส่งน้ำ บำบัดน้ำเสีย และประปา | การก่อสร้าง Construction | การขนส่ง การขนส่ง การขนส่ง | การขนส่ง และ สถานที่เก็บสินค้า Transportation and storage | ที่พักแคะ บริการที่พักแคะ Accommodation and food service | | | ข้อมูลข่าวสาร และการสื่อสาร Information and communication |
| รวม | 75,905 | 24,153 | - | 13,516 | - | - | 16,735 | 11,046 | 4,217 | 2,222 | 923 | - | TOTAL |
| ชาย | 52,870 | 17,936 | - | 7,691 | - | - | 13,599 | 5,463 | 4,217 | 963 | 923 | - | MALE |
| 1. ผู้จัดการ การขายปลีก การค้าปลีก และผู้ถือใบอนุญาต | 1,289 | - | - | - | - | - | 1,289 | - | - | - | - | - | 1. managers, senior officials and legislators |
| 2. ผู้ประกอบการวิชาชีพต่างๆ | 1,998 | - | - | - | - | - | - | - | - | - | 923 | - | 2. Professionals |
| 3. เจ้าหน้าที่เทคนิคและผู้ประกอบวิชาชีพ ที่เกี่ยวข้องกับช่าง่าง | - | - | - | - | - | - | - | - | - | - | - | - | 3. Technicians and associate professionals |
| 4. เสมียน | 612 | - | - | - | - | - | - | - | - | 612 | - | - | 4. Clerks |
| 5. พนักงานบริการและผู้จำหน่ายสินค้า | 2,341 | - | - | - | - | - | - | 1,989 | - | 351 | - | - | 5. Service workers and sell goods |
| 6. ผู้ปฏิบัติงานที่มีผลในด้านเกษตร ป่าไม้ และประมง | 9,370 | 9,370 | - | - | - | - | - | - | - | - | - | - | 6. Skilled agricultural forest and fishery workers |
| 7. ช่างฝีมือ และผู้ปฏิบัติงานที่เกี่ยวข้อง | 8,122 | - | - | 777 | - | - | 7,965 | - | - | - | - | - | 7. Craft and associate professionals |
| 8. ผู้ควบคุมเครื่องจักรโรงงานและเครื่องจักร และผู้ปฏิบัติงานด้านการประกอบ | 8,577 | 3,601 | - | 3,452 | - | - | - | 1,074 | 450 | - | - | - | 8. Plant and machine controllers and assemblers |
| 9. ผู้ประกอบอาชีพงานพื้นฐาน | 20,561 | 4,964 | - | 3,462 | - | - | 4,965 | 2,400 | 3,767 | - | - | - | 9. Elementary occupations |
| 10. คนงานซึ่งมีทั้งงานเป็นแบบฉบับ | - | - | - | - | - | - | - | - | - | - | - | - | 10. Workers not classifiable by occupation |

ตารางที่ 14 จำนวนผู้ว่างงาน ที่เคยทำงานมาก่อน จำแนกตามอาชีพที่ครั้งสุดท้าย อุตสาหกรรมที่ครั้งสุดท้าย เพศ และเขตภาคกลาง ภาคตะวันออกเฉียงเหนือ (ต่อ)

TABLE 14 UNEMPLOYED PERSONS, EVER WORKED BY LAST OCCUPATION, LAST INDUSTRY, SEX AND AREA, NORTHEASTERN REGION (Contd.)

ไตรมาสที่ 1/2560 Quarter 1/2017

หน่วยนับเป็น Person

| อาชีพที่ครั้งสุดท้าย | อุตสาหกรรมที่ครั้งสุดท้าย (ต่อ) Last Industry (Contd.) | | | | | | | | | | ไม่ทราบ Unknown | LAST OCCUPATION | |
|--|---|---|--|---|-----------------------|---|---|------------------------------|---|--|--------------------|-----------------|---|
| | กิจกรรม อสังหาริมทรัพย์ Real estate activities | กิจกรรมทางวิชาชีพ วิทย์และเทคโนโลยี Professional/scientific technical activities | การบริหารจัดการ และสนับสนุน Administrative and support service activities | บริการสาธารณะ Public admini- stration defence | การศึกษา Education | การดูแลสุขภาพ และงานสังคม Health and social work | ศิลปะ ความบันเทิง และนันทนาการ Art, entertainment | บริการอื่นๆ Other service | งานครัวเรือน ส่วนบุคคล Activities of household | กิจกรรมนอก เขต Extra- territorial | | | |
| ทั้งหมด รวม | - | - | - | - | - | - | - | - | - | - | 995 | - | TOTAL |
| ชาย Male | - | - | - | - | - | - | - | - | - | - | 1,003 | - | MALE |
| 1. ผู้จัดการ ข้าราชการอาวุโส และผู้บริหารอาวุโส Senior managers and senior executives | - | - | - | - | - | - | - | - | - | - | - | - | 1. managers, senior officials and Legislators |
| 2. ผู้ประกอบการวิชาชีพต่างๆ Professional occupations of various kinds | - | - | - | - | - | - | - | - | - | - | - | - | 2. Professionals |
| 3. เจ้าหน้าที่เทคนิคและผู้ประกอบการวิชาชีพ ที่เกี่ยวข้องกันต่างๆ Technicians and associate professionals of related occupations | - | - | - | - | - | - | - | - | - | - | - | - | 3. Technicians and associate professionals |
| 4. เสมียน Clerks | - | - | - | - | - | - | - | - | - | - | - | - | 4. Clerks |
| 5. พนักงานบริการและผู้จำหน่ายสินค้า Service workers and retail sales assistants | - | - | - | - | - | - | - | - | - | - | - | - | 5. Service workers and sell goods |
| 6. ผู้ปฏิบัติงานที่มีฝีมือด้านเกษตร ปศุสัตว์ และประมง Skilled agricultural, forest and fishery workers | - | - | - | - | - | - | - | - | - | - | - | - | 6. Skilled agricultural forest and fishery workers |
| 7. ช่างฝีมือ และผู้ปฏิบัติงานที่เกี่ยวข้อง Craft and associate professionals | - | - | - | - | - | - | - | - | - | - | - | - | 7. Craft and associate professionals |
| 8. ผู้ควบคุมเครื่องจักรโรงงานและเครื่องจักร และผู้ปฏิบัติงานด้านการประกอบ และประกอบอาชีพงานพื้นฐาน Plant and machine controllers and elementary occupations | - | - | - | - | - | - | - | - | - | - | - | - | 8. Plant and machine controllers and assemblers |
| 9. ผู้ประกอบอาชีพงานพื้นฐาน Elementary occupations | - | - | - | - | - | - | - | - | - | - | 1,003 | - | 9. Elementary occupations |
| 10. คนงานซึ่งมีที่รองรับไม่ได้ในหมวดอื่น Workers not classifiable by occupation | - | - | - | - | - | - | - | - | - | - | - | - | 10. Workers not classifiable by occupation |

ตารางที่ 14 จำนวนผู้ว่างงาน ที่เคยทำงานมาก่อน จำแนกตามอาชีพที่ครั้งสุดท้าย อุตสาหกรรมที่ครั้งสุดท้าย และเขตภาคกลาง ภาคตะวันออกเฉียงเหนือ (ต่อ)

TABLE 14 UNEMPLOYED PERSONS, EVER WORKED BY LAST OCCUPATION, LAST INDUSTRY, SEX AND AREA, NORTHEASTERN REGION (Contd.)

ไตรมาสที่ 1/2560, Quarter 1/2017

| อาชีพที่ครั้งสุดท้าย | อุตสาหกรรมที่ครั้งสุดท้าย (ต่อ) Last Industry (Contd.) | | | | | | | | | | ไม่ทราบ Unknown | LAST OCCUPATION | | |
|--|--|--|---|---|-----------------------|---|---|-----------------------------|--|--|--------------------|-----------------|---|---|
| | กิจกรรมอสังหาริมทรัพย์ Real estate activities | กิจกรรมทางวิชาชีพ วิทย์และเทคโนโลยี Professional/scientific/technical activities | การบริหารงาน และอื่นที่บริหาร Administrative and support service activities | การบริหารราชการ โยกย้าย Public administration/defence | การศึกษา Education | กิจกรรมด้านสุขภาพ งานสังคมศาสตร์ Health and social work | ศิลปะ ความบันเทิง และนันทนาการ Art, entertainment | บริการอื่น Other service | งานครัวเรือน ส่วนบุคคล Activities of household | กิจกรรมนอก เขต Extra-territorial | | | | |
| หญิง | - | - | - | - | - | - | - | - | - | - | 995 | - | - | FEMALE |
| 1. ผู้จัดการ ข้าราชการอาวุโส และผู้ปฏิบัติงาน | - | - | - | - | - | - | - | - | - | - | - | - | - | 1. managers, senior officials and Legislators |
| 2. ผู้ประกอบวิชาชีพต่างๆ | - | - | - | - | - | - | - | - | - | - | - | - | - | 2. Professionals |
| 3. เจ้าหน้าที่เทคนิคและผู้ประกอบวิชาชีพ ที่เกี่ยวข้องกันต่างๆ | - | - | - | - | - | - | - | - | - | - | - | - | - | 3. Technicians and associate professionals |
| 4. เสมียน | - | - | - | - | - | - | - | - | - | - | - | - | - | 4. Clerks |
| 5. พนักงานบริการและผู้จำหน่ายสินค้า | - | - | - | - | - | - | - | - | - | - | 995 | - | - | 5. Service workers and sell goods |
| 6. ผู้ปฏิบัติงานที่มีชื่อในด้านการเกษตร ป่าไม้ และประมง | - | - | - | - | - | - | - | - | - | - | - | - | - | 6. Skilled agricultural forest and fishery workers |
| 7. ช่างฝีมือ และผู้ปฏิบัติงานที่เกี่ยวข้อง | - | - | - | - | - | - | - | - | - | - | - | - | - | 7. Craft and associate professionals |
| 8. ผู้ควบคุมเครื่องจักรโรงงานและเครื่องจักร และผู้ปฏิบัติงานด้านการประกอบ | - | - | - | - | - | - | - | - | - | - | - | - | - | 8. Plant and machine controllers and assemblers |
| 9. ผู้ประกอบอาชีพงานพื้นฐาน | - | - | - | - | - | - | - | - | - | - | - | - | - | 9. Elementary occupations |
| 10. คนงานซึ่งมิได้จำแนกไว้ในหมวดอื่น | - | - | - | - | - | - | - | - | - | - | - | - | - | 10. Workers not classifiable by occupation |

ตารางที่ 15 จำนวนลูกจ้าง จำนวนตามค่าจ้างเฉลี่ย ผลประโยชน์อื่นๆ ที่ได้รับ อุตสาหกรรม ภาคตะวันออกเฉียงเหนือ
TABLE 15 EMPLOYEE BY AVERAGE WAGE, FRINGE BENEFIT, INDUSTRY, NORTHEASTERN REGION

หน่วยเป็นพัน : In Thousands

ไตรมาสที่ 1/2560 : Quarter 1/2017

| อุตสาหกรรม | จำนวนลูกจ้าง Total Employee | ค่าจ้างเฉลี่ย Average Wage | ลูกจ้างที่ได้รับผลประโยชน์อื่นๆ Employee Receive Fringe Benefit | | | | ค่าจ้างเฉลี่ย Average Wage | โบนัส Bonus | ได้รับเป็นเงิน In Cash | | ได้รับเป็นสิ่งของ In Kind | | | อื่นๆ Others | INDUSTRY |
|--|-----------------------------------|----------------------------------|--|-------------------------|---------------------------|---------------|----------------------------------|----------------|---------------------------|--|------------------------------|--|--|-----------------|----------|
| | | | โบนัส Bonus | ค่าล่วงเวลา Overtime | เงินอื่นๆ Other Income | อาหาร Food | | | เครื่องแต่งกาย Clothes | ที่อยู่อาศัย Housing | | | | | |
| ยอดรวม | 3,355.2 | 11,276.7 | 33.7 | 158.3 | 352.9 | 161.7 | 5.8 | 50.7 | 36.2 | TOTAL | | | | | |
| 1.เกษตรกรรม การป่าไม้ และการประมง | 468.6 | 5,323.8 | 2.0 | 0.2 | 1.1 | 34.5 | - | 5.4 | 5.1 | 1. Agriculture, forestry and fishing | | | | | |
| 2.การกั้นเหมืองแร่ และเหมืองหิน | 9.8 | 9,970.8 | - | - | 1.0 | - | - | - | - | 2. Mining and quarrying | | | | | |
| 3. การผลิต | 467.2 | 8,602.3 | 14.7 | 83.2 | 37.9 | 27.2 | 0.8 | 4.8 | 15.0 | 3. Manufacturing | | | | | |
| 4. ไฟฟ้า ก๊าซ ไอน้ำและระบบปรับอากาศ | 14.4 | 21,356.6 | - | 0.1 | 2.2 | - | - | - | - | 4. Electricity, gas, steam and air conditioning supply | | | | | |
| 5. การจัดหาหน้า การจัดการและการบำบัดน้ำเสีย ของเสีย และสิ่งปฏิกูล | 20.5 | 14,935.3 | - | - | 0.3 | - | - | 4.7 | 0.4 | 5. Water supply; sewerage, waste management and remediation activities | | | | | |
| 6. การก่อสร้าง | 531.5 | 7,171.0 | 0.9 | 7.9 | 0.4 | 17.9 | - | 0.7 | 11.6 | 6. Construction | | | | | |
| 7. การขายส่ง และการขายปลีก การซ่อมยานยนต์ | 456.1 | 9,510.2 | 8.6 | 12.7 | 37.9 | 17.3 | 3.0 | 4.7 | 1.3 | 7. Wholesale and retail trade; repair of motor vehicles and motorcycles | | | | | |
| 8. การขนส่ง และสถานที่เก็บสินค้า | 70.9 | 10,235.4 | 0.8 | 1.7 | 13.0 | 2.5 | - | 0.9 | 0.3 | 8. Transportation and storage | | | | | |
| 9. ที่พักแรมและบริการด้านอาหาร | 109.1 | 8,275.7 | - | 4.4 | 9.0 | 35.5 | - | 0.9 | 0.2 | 9. Accommodation and food service activities | | | | | |
| 10. ข้อมูลข่าวสารและการสื่อสาร | 9.5 | 17,459.9 | 1.0 | 0.3 | 1.0 | - | - | 0.1 | - | 10. Information and communication | | | | | |
| 11.กิจกรรมทางการเงินและการประกันภัย | 58.9 | 18,029.2 | 2.5 | 1.0 | 7.5 | 0.1 | - | 0.3 | - | 11. Financial and insurance activities | | | | | |
| 12. กิจกรรมอสังหาริมทรัพย์ | 3.3 | 10,771.0 | - | - | 0.7 | - | - | 0.0 | - | 12. Real estate activities | | | | | |
| 13. กิจกรรมทางวิชาชีพ วิทยาศาสตร์ และเทคนิค | 8.5 | 16,709.5 | - | 0.1 | 1.8 | 1.1 | - | 1.3 | - | 13. Professional, scientific and technical activities | | | | | |
| 14. กิจกรรมการบริหารและการบริการสนับสนุน | 24.9 | 8,485.7 | - | 2.3 | 1.2 | 0.6 | - | 0.0 | - | 14. Administrative and support service activities | | | | | |
| 15. การบริหารราชการ การป้องกันประเทศ การประกันสังคม | 456.4 | 14,493.4 | 0.8 | 4.2 | 61.2 | 1.1 | 0.1 | 11.6 | - | 15. Public administration and defence; compulsory social security | | | | | |
| 16. การศึกษา | 344.4 | 26,050.2 | 1.3 | 2.4 | 137.9 | 3.2 | - | 6.8 | 0.7 | 16. Education | | | | | |
| 17. กิจกรรมด้านสุขภาพและงานสังคมสงเคราะห์ | 162.3 | 16,507.1 | - | 37.9 | 31.9 | 1.4 | 0.6 | 4.1 | 0.1 | 17. Human health and social work activities | | | | | |
| 18. ศิลปะ ความบันเทิง และนันทนาการ | 11.4 | 9,738.4 | 0.8 | - | 0.1 | 0.7 | - | 0.2 | - | 18. Arts, entertainment and recreation | | | | | |
| 19. กิจกรรมบริการด้านอื่น ๆ | 95.8 | 6,847.7 | 0.1 | - | 6.0 | 8.1 | - | 0.9 | - | 19. Other service activities | | | | | |
| 20. กิจกรรมการจ้างงานในครัวเรือนส่วนบุคคล การผลิตสินค้าและบริการที่ขึ้นเองเพื่อใช้ในครัวเรือน | 31.8 | 5,801.1 | 0.2 | 0.1 | 0.8 | 10.6 | 1.3 | 3.3 | 1.5 | 20. Activities of households as employers; undifferentiated goods and services-producing activities of households for own use | | | | | |
| 21. กิจกรรมขององค์กรระหว่างประเทศ | - | - | - | - | - | - | - | - | - | 21. Activities of extraterritorial organizations and bodies | | | | | |
| 22. ไม่ทราบ | - | - | - | - | - | - | - | - | - | 22. Unknown | | | | | |

ตารางที่ 15 จำนวนลูกจ้าง จำนวนตามค่าจ้างเฉลี่ย แลปรับชนิดอื่นๆ ที่ได้รับ อุตสาหกรรม และเพศ ภาคตะวันออกเฉียงเหนือ
TABLE 15 EMPLOYEE BY AVERAGE WAGE, FRINGE BENEFIT, INDUSTRY AND SEX , NORTHEASTERN REGION

| อุตสาหกรรม Industry | จำนวนลูกจ้าง Total Employee | ค่าจ้างเฉลี่ย Average Wage | ได้รับเป็นเงิน In Cash | | | | ลูกจ้างที่ได้รับผลประโยชน์อื่นๆ Employee Receive Fringe Benefit | | | | In Kind | ที่อยู่อาศัย Housing | อื่นๆ Others | INDUSTRY |
|--|--------------------------------|-------------------------------|------------------------|-------------------------|---------------------------|---------------|---|----------------------------|------|--|---------|-------------------------|---|-------------|
| | | | โบนัส Bonus | ค่าล่วงเวลา Overtime | เงินอื่นๆ Other Income | อาหาร Food | เครื่องแต่งกาย Clothes | ได้รับเป็นสิทธิ In Kind | | | | | | |
| ชาย | | | | | | | | | | | | | | MALE |
| 1.เกษตรกรรม, การป่าไม้ และเกษตรประมง | 1,949.3 | 10,812.3 | 18.1 | 61.4 | 182.0 | 78.4 | 2.0 | 29.5 | 22.2 | | | | 1. Agriculture, forestry and fishing | |
| 2. การทำเหมืองแร่ และเหมืองหิน | 274.2 | 5,585.4 | 1.7 | 0.2 | 0.5 | 22.6 | - | 3.2 | 3.1 | | | | 2. Mining and quarrying | |
| 3. การผลิต | 222.4 | 10,007.3 | - | - | 1.0 | - | - | - | - | | | | 3. Manufacturing | |
| 4. ไฟฟ้า, ก๊าซ, ไอน้ำ และระบบปรับอากาศ | 12.3 | 9,599.6 | 7.3 | 28.5 | 17.3 | 9.4 | 0.8 | 3.1 | 6.3 | | | | 4. Electricity, gas, steam and air conditioning supply | |
| 5. การจัดหาน้ำ, การจัดการและการบำบัดน้ำเสียของเสีย และสิ่งปฏิกูล | 14.1 | 19,826.7 | - | 0.1 | 2.2 | - | - | - | - | | | | 5. Water supply; sewerage, waste management and remediation activities | |
| 6. การก่อสร้าง | 453.0 | 17,549.5 | - | - | 0.3 | - | - | 3.8 | 0.4 | | | | 6. Construction | |
| 7. การขายส่ง และขายปลีก การซ่อมยานยนต์ | 263.5 | 7,281.5 | - | 5.7 | 0.4 | 16.2 | - | 0.6 | 9.7 | | | | 7. Wholesale and retail trade; repair of motor vehicles and motorcycles | |
| 8. การขนส่ง และสถานที่เก็บสินค้า | 63.6 | 9,655.5 | 6.6 | 6.1 | 25.6 | 10.3 | 0.9 | 2.1 | 0.9 | | | | 8. Transportation and storage | |
| 9. ที่พักรวมและบริการด้านอาหาร | 28.7 | 10,085.0 | 0.8 | 1.7 | 12.4 | 2.5 | - | 0.8 | 0.3 | | | | 9. Accommodation and food service activities | |
| 10. ข้อมูลข่าวสารและการสื่อสาร | 5.2 | 9,287.3 | - | 2.7 | 3.1 | 9.4 | - | 0.8 | - | | | | 10. Information and communication | |
| 11. กิจกรรมทางการเงินและการประกันภัย | 25.0 | 17,896.5 | - | 0.3 | 1.0 | - | - | 0.1 | - | | | | 11. Financial and insurance activities | |
| 12. กิจกรรมอสังหาริมทรัพย์ | 1.3 | 20,975.6 | 0.4 | 0.3 | 3.0 | 0.6 | 0.1 | - | - | | | | 12. Real estate activities | |
| 13. กิจกรรมทางวิชาชีพ, วิทยาศาสตร์ และเทคนิค | 4.0 | 9,412.1 | - | - | 0.4 | - | - | - | - | | | | 13. Professional, scientific and technical activities | |
| 14. กิจกรรมการบริการและการบริการสนับสนุน | 15.2 | 11,128.0 | - | - | 0.5 | 0.8 | - | - | - | | | | 14. Administrative and support service activities | |
| 15. การบริหารราชการ การป้องกันประเทศ การประกันสังคม | 312.9 | 8,098.4 | 0.1 | 1.5 | 0.9 | 0.6 | - | - | - | | | | 15. Public administration and defence; compulsory social security | |
| 16. การศึกษา | 134.0 | 14,164.0 | 0.1 | 3.4 | 51.2 | 0.6 | 0.1 | 9.9 | - | | | | 16. Education | |
| 17. กิจกรรมด้านสุขภาพและงานสังคมสงเคราะห์ | 39.4 | 27,926.4 | 0.9 | 1.9 | 55.5 | 0.2 | - | 2.9 | 0.1 | | | | 17. Human health and social work activities | |
| 18. ศิลปะ ความบันเทิง และนันทนาการ | 6.0 | 15,796.8 | - | 9.2 | 5.6 | 0.1 | 0.2 | 0.6 | - | | | | 18. Arts, entertainment and recreation | |
| 19. กิจกรรมบริการด้านอื่น ๆ | 57.5 | 9,599.7 | - | - | - | 0.7 | - | 0.2 | - | | | | 19. Other service activities | |
| 20. กิจกรรมการจ้างงานในครัวเรือนส่วนบุคคล | 7.7 | 6,562.0 | 0.1 | - | 1.3 | 2.8 | - | 0.4 | - | | | | 20. Activities of households as employers; undifferentiated goods and services-producing activities of households for own use | |
| 21. กิจกรรมขององค์กรระหว่างประเทศ | - | 6,160.4 | 0.2 | - | - | 2.3 | - | 1.1 | 1.5 | | | | 21. Activities of extraterritorial organizations and bodies | |
| 22. ไม่ทราบ | - | - | - | - | - | - | - | - | - | | | | 22. Unknown | |
| หญิง | | | | | | | | | | | | | FEMALE | |
| 1.เกษตรกรรม, การป่าไม้ และเกษตรประมง | 1,405.9 | 11,920.5 | 15.6 | 96.9 | 170.9 | 83.3 | 3.8 | 21.1 | 13.9 | | | | 1. Agriculture, forestry and fishing | |
| 2. การทำเหมืองแร่ และเหมืองหิน | 194.4 | 4,954.6 | 0.3 | - | 0.6 | 11.9 | - | 2.2 | 2.0 | | | | 2. Mining and quarrying | |
| 3. การผลิต | 244.8 | 8,960.5 | - | - | - | - | - | - | - | | | | 3. Manufacturing | |
| 4. ไฟฟ้า, ก๊าซ, ไอน้ำ และระบบปรับอากาศ | 2.1 | 7,696.3 | 7.4 | 54.6 | 20.6 | 17.8 | - | 1.6 | 8.7 | | | | 4. Electricity, gas, steam and air conditioning supply | |
| 5. การจัดหาน้ำ, การจัดการและการบำบัดน้ำเสียของเสีย และสิ่งปฏิกูล | 6.4 | 30,190.3 | - | - | 0.1 | - | - | - | - | | | | 5. Water supply; sewerage, waste management and remediation activities | |
| 6. การก่อสร้าง | 78.5 | 9,160.8 | - | - | 0.1 | - | - | - | - | | | | 6. Construction | |
| 7. การขายส่ง และขายปลีก การซ่อมยานยนต์ | 192.5 | 6,533.6 | 0.9 | 2.2 | - | 1.7 | - | 0.1 | 1.9 | | | | 7. Wholesale and retail trade; repair of motor vehicles and motorcycles | |
| 8. การขนส่ง และสถานที่เก็บสินค้า | 7.4 | 9,311.2 | 2.0 | 6.6 | 12.3 | 7.0 | 2.1 | 2.6 | 0.4 | | | | 8. Transportation and storage | |
| 9. ที่พักรวมและบริการด้านอาหาร | 80.4 | 11,533.7 | - | - | 0.6 | - | - | 0.1 | - | | | | 9. Accommodation and food service activities | |
| 10. ข้อมูลข่าวสารและการสื่อสาร | 4.4 | 7,914.9 | - | 1.7 | 6.0 | 26.1 | - | 0.1 | 0.2 | | | | 10. Information and communication | |
| 11. กิจกรรมทางการเงินและการประกันภัย | 35.9 | 16,946.3 | 1.0 | - | - | - | - | - | - | | | | 11. Financial and insurance activities | |
| 12. กิจกรรมอสังหาริมทรัพย์ | 2.0 | 15,857.2 | 2.0 | 0.7 | 4.5 | 0.1 | - | 0.2 | - | | | | 12. Real estate activities | |
| 13. กิจกรรมทางวิชาชีพ, วิทยาศาสตร์ และเทคนิค | 4.5 | 11,695.7 | - | - | 0.4 | - | - | 0.0 | - | | | | 13. Professional, scientific and technical activities | |
| 14. กิจกรรมการบริการและการบริการสนับสนุน | 9.7 | 21,728.9 | - | 0.1 | 1.3 | 0.3 | - | 1.3 | - | | | | 14. Administrative and support service activities | |
| 15. การบริหารราชการ การป้องกันประเทศ การประกันสังคม | 143.5 | 9,089.3 | 0.8 | 0.8 | 0.3 | - | - | 0.0 | - | | | | 15. Public administration and defence; compulsory social security | |
| 16. การศึกษา | 210.4 | 15,211.3 | 0.7 | 0.8 | 10.1 | 0.5 | - | 1.8 | - | | | | 16. Education | |
| 17. กิจกรรมด้านสุขภาพและงานสังคมสงเคราะห์ | 122.9 | 24,855.4 | 0.5 | 0.6 | 82.4 | 2.9 | - | 3.9 | 0.6 | | | | 17. Human health and social work activities | |
| 18. ศิลปะ ความบันเทิง และนันทนาการ | 5.4 | 16,734.9 | - | 28.8 | 26.3 | 1.3 | 0.4 | 3.5 | 0.1 | | | | 18. Arts, entertainment and recreation | |
| 19. กิจกรรมบริการด้านอื่น ๆ | 38.3 | 9,893.3 | 0.8 | - | 0.1 | - | - | - | - | | | | 19. Other service activities | |
| 20. กิจกรรมการจ้างงานในครัวเรือนส่วนบุคคล | 24.1 | 7,276.4 | - | - | 4.7 | 5.3 | - | 0.5 | - | | | | 20. Activities of households as employers; undifferentiated goods and services-producing activities of households for own use | |
| 21. กิจกรรมขององค์กรระหว่างประเทศ | - | 5,685.6 | - | 0.1 | 0.8 | 8.3 | 1.3 | 2.2 | - | | | | 21. Activities of extraterritorial organizations and bodies | |
| 22. ไม่ทราบ | - | - | - | - | - | - | - | - | - | | | | 22. Unknown | |

ตารางที่ 16 จำนวนลูกจ้างเอกชน จำนวนตามค่าจ้างเฉลี่ย ผลประโยชน์ที่ได้รับ อุตสาหกรรม และเพศ ภาคตะวันออกเฉียงเหนือ
TABLE 16 PRIVATE EMPLOYEE BY AVERAGE WAGE, FRINGE BENEFIT, INDUSTRY AND SEX , NORTHEASTERN REGION

| อุตสาหกรรม Industry | จำนวนลูกจ้าง เอกชน Total Private Employee | ได้รับเป็นเงิน In Cash | | | | | ได้รับเป็นสิ่งของ In Kind | | | | | ค่าจ้างเฉลี่ย Average Wage | อุตสาหกรรม Industry | |
|---|--|------------------------|-------------------------|---------------------------|---------------|---------------------|---------------------------|-----------------|-----|-----|-----|----------------------------------|------------------------|---|
| | | โบนัส Bonus | ค่าล่วงเวลา Overtime | เงินอื่นๆ Other Income | อาหาร Food | เสื้อผ้า Clothes | ที่อยู่อาศัย Housing | อื่นๆ Others | | | | | | |
| ชาย | | | | | | | | | | | | | | MALE |
| 1.เกษตรกรรม การปศุสัตว์ และการประมง | 1,424.5 | 17.0 | 47.5 | 65.0 | 77.6 | 1.8 | 13.0 | 21.7 | 1.1 | 1.1 | 1.1 | 1.1 | 1.1 | 1.1 |
| 2.การก่อกำเนิดแร่ และเหมืองแร่ | 272.8 | 1.7 | 0.2 | 0.5 | 22.6 | - | 3.2 | 3.1 | - | - | - | - | - | 1. Agriculture, forestry and fishing |
| 3. การผลิต | 222.2 | 7.3 | 28.5 | 17.3 | 9.4 | 0.8 | 3.1 | 6.3 | - | - | - | - | - | 2. Mining and quarrying |
| 4. ไฟฟ้า ก๊าซ ไอน้ำ และระบบปรับอากาศ | 1.1 | - | - | - | - | - | - | - | - | - | - | - | - | 3. Manufacturing |
| 5. การจัดหาสินค้า การจัดการและการบำบัดน้ำเสีย ของเสีย และสิ่งขี้มูล | 1.3 | - | - | - | - | - | - | - | - | - | - | - | - | 4. Electricity, gas, steam and air conditioning supply |
| 6. การก่อสร้าง | 451.1 | - | 5.7 | 0.4 | 16.2 | - | 0.6 | 9.7 | - | - | - | - | - | 5. Water supply; sewerage, waste management and remediation activities |
| 7. การขนส่ง และการขายปลีก การซ่อมยานยนต์ | 263.4 | 6.6 | 6.1 | 25.4 | 10.3 | 0.9 | 2.0 | 0.9 | 0.9 | 0.9 | 0.9 | 0.9 | 0.9 | 6. Construction |
| 8. การขนส่ง และสถานีเดินรถไฟ | 56.5 | 0.8 | 1.5 | 11.0 | 2.5 | - | - | 0.3 | 0.3 | 0.3 | 0.3 | 0.3 | 0.3 | 7. Wholesale and retail trade; repair of motor vehicles and motorcycles |
| 9. พลังงานและก๊าซธรรมชาติ | 9,287.3 | - | 28.7 | 3.1 | 9.4 | - | 0.8 | - | - | - | - | - | - | 8. Transportation and storage |
| 10. ข้อมูลข่าวสารและการสื่อสาร | 2.1 | - | 0.3 | 0.9 | - | - | - | - | - | - | - | - | - | 9. Accommodation and food service activities |
| 11. กิจกรรมทางการเงินและการประกันภัย | 14.6 | 0.1 | - | 2.1 | - | - | - | - | - | - | - | - | - | 10. Information and communication |
| 12. กิจกรรมอสังหาริมทรัพย์ | 1.3 | - | - | 0.4 | - | - | - | - | - | - | - | - | - | 11. Financial and insurance activities |
| 13. กิจกรรมการซื้อ ขาย วิทยาศาสตร์ และเทคโนโลยี | 3.1 | - | - | 0.5 | 0.8 | - | - | - | - | - | - | - | - | 12. Real estate activities |
| 14. กิจกรรมการบริการและการบริการส่วนบุคคล | 14.7 | - | 1.5 | 0.9 | 0.6 | - | - | - | - | - | - | - | - | 13. Professional, scientific and technical activities |
| 15. การบริหารราชการ การบังคับใช้กฎหมาย การประมงในทะเล | - | - | - | - | - | - | - | - | - | - | - | - | - | 14. Administrative and support service activities |
| 16. การศึกษา | 7.6 | 0.2 | 1.1 | 0.3 | - | - | 1.7 | - | - | - | - | - | - | 15. Public administration and defence; compulsory social security |
| 17. กิจกรรมด้านสุขภาพและการดูแลสุขภาพ | 5.2 | - | - | - | 0.1 | - | - | - | - | - | - | - | - | 16. Education |
| 18. ศิลปะ ความบันเทิง และนันทนาการ | 4.8 | - | - | - | 0.7 | - | 0.2 | - | - | - | - | - | - | 17. Human health and social work activities |
| 19. กิจกรรมบริการด้านอื่น ๆ | 56.9 | 0.1 | - | 1.3 | 2.8 | - | 0.4 | - | - | - | - | - | - | 18. Arts, entertainment and recreation |
| 20. กิจกรรมการจ้างงานในครัวเรือนส่วนบุคคล | 7.7 | 0.2 | - | - | 2.3 | - | 1.1 | 1.5 | - | - | - | - | - | 19. Other service activities |
| 21. กิจกรรมขององค์กรระหว่างประเทศ | - | - | - | - | - | - | - | - | - | - | - | - | - | 20. Activities of households as employers; undifferentiated goods and services-producing activities of households for own use |
| 22. ไม่ทราบ | - | - | - | - | - | - | - | - | - | - | - | - | - | 21. Activities of extraterritorial organizations and bodies |
| หญิง | | | | | | | | | | | | | | FEMALE |
| 1.เกษตรกรรม การปศุสัตว์ และการประมง | 940.3 | 13.8 | 69.0 | 51.3 | 78.7 | 3.4 | 11.0 | 13.2 | - | - | - | - | - | 1. Agriculture, forestry and fishing |
| 2.การก่อกำเนิดแร่ และเหมืองแร่ | 194.4 | 0.3 | - | 0.6 | 11.9 | - | 2.2 | 2.0 | - | - | - | - | - | 2. Mining and quarrying |
| 3. การผลิต | 244.5 | 7.4 | 54.6 | 20.6 | 17.8 | - | 1.6 | 8.7 | - | - | - | - | - | 3. Manufacturing |
| 4. ไฟฟ้า ก๊าซ ไอน้ำ และระบบปรับอากาศ | - | - | - | - | - | - | - | - | - | - | - | - | - | 4. Electricity, gas, steam and air conditioning supply |
| 5. การจัดหาสินค้า การจัดการและการบำบัดน้ำเสีย ของเสีย และสิ่งขี้มูล | 2.6 | - | - | - | - | - | - | - | - | - | - | - | - | 5. Water supply; sewerage, waste management and remediation activities |
| 6. การก่อสร้าง | 77.2 | 0.9 | 2.2 | - | 1.7 | - | 0.1 | 1.9 | - | - | - | - | - | 6. Construction |
| 7. การขนส่ง และการขายปลีก การซ่อมยานยนต์ | 192.5 | 2.0 | 6.6 | 12.3 | 7.0 | 2.1 | 2.6 | 0.4 | - | - | - | - | - | 7. Wholesale and retail trade; repair of motor vehicles and motorcycles |
| 8. การขนส่ง และสถานีเดินรถไฟ | 5.2 | - | - | 0.1 | - | - | - | - | - | - | - | - | - | 8. Transportation and storage |
| 9. พลังงานและก๊าซธรรมชาติ | 79.1 | - | 1.7 | 6.0 | 25.7 | - | 0.1 | 0.2 | - | - | - | - | - | 9. Accommodation and food service activities |
| 10. ข้อมูลข่าวสารและการสื่อสาร | 3.6 | 1.0 | - | - | - | - | - | - | - | - | - | - | - | 10. Information and communication |
| 11. กิจกรรมทางการเงินและการประกันภัย | 25.4 | 1.3 | 0.5 | 4.0 | 0.1 | - | 0.1 | - | - | - | - | - | - | 11. Financial and insurance activities |
| 12. กิจกรรมอสังหาริมทรัพย์ | 2.0 | - | - | 0.4 | - | - | 0.0 | - | - | - | - | - | - | 12. Real estate activities |
| 13. กิจกรรมการซื้อ ขาย วิทยาศาสตร์ และเทคโนโลยี | 1.3 | - | 0.1 | - | 0.3 | - | - | - | - | - | - | - | - | 13. Professional, scientific and technical activities |
| 14. กิจกรรมการบริการและการบริการส่วนบุคคล | 14.7 | - | 0.8 | 0.3 | - | - | 0.0 | - | - | - | - | - | - | 14. Administrative and support service activities |
| 15. การบริหารราชการ การบังคับใช้กฎหมาย การประมงในทะเล | - | - | - | - | - | - | - | - | - | - | - | - | - | 15. Public administration and defence; compulsory social security |
| 16. การศึกษา | 25.0 | 0.2 | - | 1.2 | 0.6 | - | 1.4 | - | - | - | - | - | - | 16. Education |
| 17. กิจกรรมด้านสุขภาพและการดูแลสุขภาพ | 11.5 | - | 2.4 | 0.4 | - | - | - | - | - | - | - | - | - | 17. Human health and social work activities |
| 18. ศิลปะ ความบันเทิง และนันทนาการ | 4.4 | 0.8 | - | 0.1 | - | - | - | - | - | - | - | - | - | 18. Arts, entertainment and recreation |
| 19. กิจกรรมการจ้างงานในครัวเรือนส่วนบุคคล | 37.7 | - | - | 4.7 | 5.3 | - | 0.5 | - | - | - | - | - | - | 19. Other service activities |
| 20. กิจกรรมขององค์กรระหว่างประเทศ | 24.1 | - | 0.1 | 0.8 | 8.3 | 1.3 | 2.2 | - | - | - | - | - | - | 20. Activities of households as employers; undifferentiated goods and services-producing activities of households for own use |
| 21. กิจกรรมขององค์กรระหว่างประเทศ | - | - | - | - | - | - | - | - | - | - | - | - | - | 21. Activities of extraterritorial organizations and bodies |
| 22. ไม่ทราบ | - | - | - | - | - | - | - | - | - | - | - | - | - | 22. Unknown |

ตารางที่ 16 จำนวนลูกจ้างเอกชน จำแนกตามค่าจ้างเฉลี่ย ผลประโยชน์ที่ได้รับ อุตสาหกรรม เพศ และเขตการปกครอง ภาคตะวันออกเฉียงเหนือ (ต่อ)

TABLE 16 PRIVATE EMPLOYEE BY AVERAGE WAGE, FRINGE BENEFIT, INDUSTRY, SEX AND AREA, NORTHEASTERN REGION (Contd.)

| อุตสาหกรรม | จำนวนลูกจ้าง เอกชน Total Private Employee | ในเขตเทศบาล MUNICIPAL AREA | | | | | | | | | | INDUSTRY |
|--|--|---------------------------------|----------------|------------------------|---------------------------|-------------------------|---|---------------|--|-------------------------|-----------------|----------|
| | | ลูกจ้างเอกชนที่ได้รับผลประโยชน์ | | | | | Private Employee Receive Fringe Benefit | | | | | |
| | | ค่าจ้างเฉลี่ย Average Wage | โบนัส Bonus | ได้รับเป็นเงิน In Cash | ได้รับเป็นสิ่งของ In Kind | ค่าจ้างเวลา Overtime | เงินอื่นๆ Other income | อาหาร Food | เครื่องแต่งกาย Clothes | ที่อยู่อาศัย Housing | อื่นๆ Others | |
| อุตสาหกรรม | 674.1 | 8,877.5 | 14.4 | 33.4 | 50.2 | 1.2 | 14.5 | 6.6 | TOTAL | | | |
| ชาย | 396.3 | 8,959.9 | 9.9 | 12.3 | 31.2 | 1.0 | 8.7 | 5.2 | MALE | | | |
| 1. เกษตรกรรม การป่าไม้ และการประมง | 46.3 | 5,699.2 | 0.5 | 0.2 | 0.5 | - | 0.5 | 0.1 | 1. Agriculture, forestry and fishing | | | |
| 2. การทำเหมืองแร่ และเหมืองหิน | 1.0 | 9,070.6 | - | - | 0.1 | - | - | - | 2. Mining and quarrying | | | |
| 3. การผลิต | 61.0 | 10,120.8 | 2.3 | 7.1 | 5.2 | 0.3 | 3.1 | 0.5 | 3. Manufacturing | | | |
| 4. ไฟฟ้า ก๊าซ ไอน้ำและระบบปรับอากาศ | 0.1 | 11,000.0 | - | - | - | - | - | - | 4. Electricity, gas, steam and air conditioning supply | | | |
| 5. การจัดการน้ำ การจัดการและการบำบัดน้ำเสีย ของเสีย และสิ่งปฏิกูล | 0.2 | 7,452.4 | - | - | - | - | - | - | 5. Water supply; sewerage, waste management and remediation activities | | | |
| 6. การก่อสร้าง | 104.9 | 7,763.3 | - | 0.3 | 0.4 | - | 3.1 | 4.0 | 6. Construction | | | |
| 7. การขายส่ง และการขายปลีก การซ่อมยานยนต์ | 102.3 | 9,940.4 | 5.7 | 2.1 | 15.2 | 0.7 | 1.5 | 0.3 | 7. Wholesale and retail trade; repair of motor vehicles and motorcycles | | | |
| 8. การขนส่ง และสถานที่เก็บสินค้า | 17.8 | 10,736.6 | 0.8 | 0.7 | 2.1 | - | - | 0.3 | 8. Transportation and storage | | | |
| 9. ที่พักแรมและบริการด้านอาหาร | 16.3 | 9,717.6 | - | 0.3 | 3.1 | - | 0.8 | - | 9. Accommodation and food service activities | | | |
| 10. ข้อมูลข่าวสารและการสื่อสาร | 1.7 | 10,826.1 | - | 0.1 | 0.9 | - | - | - | 10. Information and communication | | | |
| 11. กิจกรรมทางการเงินและการประกันภัย | 7.7 | 17,573.9 | 0.1 | - | 1.3 | - | - | - | 11. Financial and insurance activities | | | |
| 12. กิจกรรมอสังหาริมทรัพย์ | 1.3 | 9,412.1 | - | - | 0.4 | - | - | - | 12. Real estate activities | | | |
| 13. กิจกรรมทางวิชาชีพ วิทยาศาสตร์ และเทคโนโลยี | 1.8 | 12,541.0 | - | - | 0.5 | - | - | - | 13. Professional, scientific and technical activities | | | |
| 14. กิจกรรมการบริการและการบริการสนับสนุน | 6.1 | 7,031.2 | - | 0.4 | 0.1 | - | 0.6 | - | 14. Administrative and support service activities | | | |
| 15. การบริหารราชการ การป้องกันประเทศ การประกันสังคม | - | - | - | - | - | - | - | - | 15. Public administration and defence; compulsory social security | | | |
| 16. การศึกษา | 6.3 | 15,708.5 | 0.2 | 1.1 | 0.3 | - | 1.7 | - | 16. Education | | | |
| 17. กิจกรรมด้านสุขภาพและงานสังคมสงเคราะห์ | 0.9 | 7,367.6 | - | - | - | - | 0.1 | - | 17. Human health and social work activities | | | |
| 18. ศิลปะ ความบันเทิง และนันทนาการ | 1.1 | 11,313.2 | - | - | - | - | - | 0.2 | 18. Arts, entertainment and recreation | | | |
| 19. กิจกรรมบริการด้านอื่น ๆ | 17.8 | 6,507.8 | 0.1 | - | 1.3 | - | 0.5 | 0.4 | 19. Other service activities | | | |
| 20. กิจกรรมการจ้างงานในครัวเรือนส่วนบุคคล การผลิตสินค้าและบริการที่ซื้อเองเพื่อใช้ในครัวเรือน | 1.7 | 6,769.8 | 0.2 | - | - | - | 0.3 | - | 20. Activities of households as employers; undifferentiated goods and services-producing activities of households for own use | | | |
| 21. กิจกรรมขององค์การระหว่างประเทศ | - | - | - | - | - | - | - | - | 21. Activities of extraterritorial organizations and bodies | | | |
| 22. ไม่ทราบ | - | - | - | - | - | - | - | - | 22. Unknown | | | |

ไตรมาสที่ 1/2560 : Quarter 1/2017

หน่วยเป็นพัน : In Thousands

ตารางที่ 16 จำนวนลูกจ้างเอกชน จำแนกตามค่าจ้างเฉลี่ย ผลประโยชน์ที่ได้รับ อุตสาหกรรม เพศ และเขตภาคกลาง ภาคตะวันออกเฉียงเหนือ (ต่อ)

TABLE 16 PRIVATE EMPLOYEE BY AVERAGE WAGE, FRINGE BENEFIT, INDUSTRY, SEX AND AREA, NORTHEASTERN REGION (Contd.)

| อุตสาหกรรม | จำนวนลูกจ้าง เอกชน Total Private Employee | เมืองเขตภาค NON-MUNICIPAL AREA | | | | | | | | | | INDUSTRY |
|---|--|-----------------------------------|---------|---------------------------------------|--------------|---|--------|---------------------------|------|---|----------|----------|
| | | ค่าจ้างเฉลี่ย | | ลูกจ้างเอกชนที่ได้รับผลประโยชน์อื่น ๆ | | Private Employee Receive Fringe Benefit | | ได้รับเป็นสิ่งของ In Kind | | TOTAL | INDUSTRY | |
| | | Average Wage | 7,524.4 | 16.4 | 831 | 661 | 104.8 | 3.9 | 9.5 | | | |
| โบนัส | ค่าล่วงเวลา | เงินอื่นๆ | อาหาร | เครื่องแต่งกาย | ที่อยู่อาศัย | อื่นๆ | Others | Others | | | | |
| ยอดรวม | 1,690.7 | 7,524.4 | 16.4 | 831 | 661 | 104.8 | 3.9 | 9.5 | 28.4 | TOTAL | | |
| ชาย | 1,028.2 | 7,703.6 | 7.1 | 35.3 | 33.8 | 52.9 | 0.8 | 4.3 | 16.6 | MALE | | |
| 1. เกษตรกรรม การป่าไม้ และการประมง | 226.5 | 5,529.2 | 1.2 | - | - | 18.4 | - | 2.7 | 2.9 | 1. Agriculture, forestry and fishing | | |
| 2. การทำเหมืองแร่ และเหมืองหิน | 8.4 | 10,122.9 | - | - | 0.9 | - | - | - | - | 2. Mining and quarrying | | |
| 3. การผลิต | 161.1 | 9,399.3 | 5.0 | 21.4 | 12.2 | 5.3 | 0.6 | - | 5.8 | 3. Manufacturing | | |
| 4. ไฟฟ้า ก๊าซ ไอน้ำและระบบปรับอากาศ | 1.0 | 14,500.0 | - | - | - | - | - | - | - | 4. Electricity, gas, steam and air conditioning supply | | |
| 5. การจัดการน้ำ การจัดการและการบำบัดน้ำเสีย | 1.1 | 6,249.2 | - | - | - | - | - | - | - | 5. Water supply; sewerage, waste management and remediation activities | | |
| ของเสีย และสิ่งปฏิกูล | | | | | | | | | | | | |
| 6. การก่อสร้าง | 346.2 | 7,127.1 | - | 5.4 | - | 13.0 | - | - | 5.7 | 6. Construction | | |
| 7. การขนส่ง และการขบถ การซ่อมยานยนต์ | 161.1 | 9,432.5 | 0.9 | 4.0 | 10.2 | 5.7 | 0.2 | 0.5 | 0.7 | 7. Wholesale and retail trade; repair of motor vehicles and motorcycles | | |
| 8. การขนส่ง และสถานที่เก็บสินค้า | 38.7 | 8,067.6 | - | 0.8 | 8.9 | 1.9 | - | - | - | 8. Transportation and storage | | |
| 9. ที่พักแรมและบริการด้านอาหาร | 12.4 | 8,723.2 | - | 2.4 | - | 2.8 | - | - | - | 9. Accommodation and food service activities | | |
| 10. ข้อมูลข่าวสารและการสื่อสาร | 0.4 | 8,458.7 | - | 0.2 | - | - | - | - | - | 10. Information and communication | | |
| 11. กิจกรรมทางการเงินและการประกันภัย | 6.9 | 23,661.7 | - | - | 0.8 | - | - | - | - | 11. Financial and insurance activities | | |
| 12. กิจกรรมอสังหาริมทรัพย์ | - | - | - | - | - | - | - | - | - | 12. Real estate activities | | |
| 13. กิจกรรมทางวิชาชีพ วิทยาศาสตร์ และเทคนิค | 1.3 | 9,035.2 | - | - | - | 0.8 | - | - | - | 13. Professional, scientific and technical activities | | |
| 14. กิจกรรมการบริหารและการบริการสนับสนุน | 8.6 | 7,817.2 | - | 1.1 | 0.8 | - | - | - | - | 14. Administrative and support service activities | | |
| 15. การบริหารราชการ การป้องกันประเทศ | - | - | - | - | - | - | - | - | - | 15. Public administration and defence; compulsory social security | | |
| การประกันสังคม | | | | | | | | | | | | |
| 16. การศึกษา | 1.3 | 15,526.6 | - | - | - | - | - | - | - | 16. Education | | |
| 17. กิจกรรมด้านสุขภาพและงานสังคมสงเคราะห์ | 4.3 | 12,809.8 | - | - | - | - | - | - | - | 17. Human health and social work activities | | |
| 18. ศิลปะ ความบันเทิง และนันทนาการ | 3.7 | 7,104.2 | - | - | - | 0.7 | - | - | - | 18. Arts, entertainment and recreation | | |
| 19. กิจกรรมบริการด้านอื่น ๆ | 39.1 | 6,558.2 | - | - | - | 2.4 | - | - | - | 19. Other service activities | | |
| 20. กิจกรรมการจ้างงานในครัวเรือนส่วนบุคคล | 6.0 | 5,988.2 | - | - | - | 2.0 | - | 1.1 | 1.5 | 20. Activities of households as employers; undifferentiated goods and services-producing activities of households for own use | | |
| การผลิตสินค้าและบริการที่ขึ้นเองเพื่อใช้ในครัวเรือน | | | | | | | | | | | | |
| 21. กิจกรรมขององค์การระหว่างประเทศ | - | - | - | - | - | - | - | - | - | 21. Activities of extraterritorial organizations and bodies | | |
| 22. ไม่ทราบ | - | - | - | - | - | - | - | - | - | 22. Unknown | | |

ตารางที่ 16 จำนวนลูกจ้างเอกชน จำนวนตามค่าจ้างเฉลี่ย ผลประโยชน์ที่ได้รับ อุตสาหกรรม เพศ และเขตภาคปกครอง ภาคตะวันออกเฉียงเหนือ (ต่อ)

TABLE 16 PRIVATE EMPLOYEE BY AVERAGE WAGE, FRINGE BENEFIT, INDUSTRY, SEX AND AREA, NORTHEASTERN REGION (Contd.)

| อุตสาหกรรม | จำนวนลูกจ้าง เอกชน Total Private Employee | ได้รับเป็นเงิน In Cash | | | | ลูกจ้างเอกชนที่ได้รับผลประโยชน์อื่นๆ Private Employee Receive Fringe Benefit | | | | INDUSTRY |
|--|--|----------------------------------|----------------|-------------------------|---------------------------|--|---------------------------|-------------------------|-----------------|--|
| | | ค่าจ้างเฉลี่ย Average Wage | โบนัส Bonus | ค่าล่วงเวลา Overtime | เงินอื่นๆ Other Income | อาหาร Food | ได้รับเป็นสิ่งของ In Kind | | | |
| | | | | | | | เครื่องแต่งกาย Clothes | ที่อยู่อาศัย Housing | อื่นๆ Others | |
| หญิง | | | | | | | | | | FEMALE |
| 1. เกษตรกรรม การป่าไม้ และการประมง | 662.5 | 7,246.2 | 9.3 | 47.9 | 32.3 | 51.9 | 3.1 | 5.2 | 11.8 | 1. Agriculture, forestry and fishing |
| 2. การทำเหมืองแร่ และเหมืองหิน | 163.7 | 4,994.6 | - | - | 0.6 | 9.3 | - | 1.8 | 2.0 | 2. Mining and quarrying |
| 3. การผลิต | 184.6 | 7,345.9 | 6.0 | 40.2 | 15.3 | 13.2 | - | - | 7.9 | 3. Manufacturing |
| 4. ไฟฟ้า ก๊าซ ไอน้ำและระบบปรับอากาศ | - | - | - | - | - | - | - | - | - | 4. Electricity, gas, steam and air conditioning supply |
| 5. การจัดหาสินค้า การจัดการและการบำรุงรักษา ของเสีย และสิ่งปฏิกูล | 2.5 | 7,800.0 | - | - | - | - | - | - | - | 5. Water supply; sewerage, waste management and remediation activities |
| 6. การก่อสร้าง | 59.0 | 6,288.5 | - | 2.2 | - | 1.6 | - | - | 1.7 | 6. Construction |
| 7. การขนส่ง และการขายปลีก การซ่อมยานยนต์ | 116.0 | 9,078.4 | 0.4 | 3.0 | 6.9 | 6.4 | 1.9 | 2.3 | - | 7. Wholesale and retail trade; repair of motor vehicles and motorcycles |
| 8. การขนส่ง และสถานที่เก็บสินค้า | 3.3 | 9,600.5 | - | - | - | - | - | - | - | 8. Transportation and storage |
| 9. ที่พักแรมและบริการด้านอาหาร | 45.3 | 7,486.6 | - | 0.5 | 3.0 | 14.0 | - | - | 0.2 | 9. Accommodation and food service activities |
| 10. ข้อมูลข่าวสารและการสื่อสาร | 3.2 | 10,999.0 | 1.0 | - | - | - | - | - | - | 10. Information and communication |
| 11. กิจกรรมทางการเงินและการประกันภัย | 18.0 | 12,956.3 | 1.2 | - | 2.0 | - | - | - | - | 11. Financial and insurance activities |
| 12. กิจกรรมอสังหาริมทรัพย์ | - | - | - | - | - | - | - | - | - | 12. Real estate activities |
| 13. กิจกรรมทางวิชาชีพ วิทยาศาสตร์ และเทคนิค | 0.2 | 11,000.0 | - | - | - | - | - | - | - | 13. Professional, scientific and technical activities |
| 14. กิจกรรมการบริหารและการบริการสนับสนุน | 3.5 | 6,546.5 | - | - | - | - | - | - | - | 14. Administrative and support service activities |
| 15. การบริหารราชการ การป้องกันประเทศ การประกันสังคม | - | - | - | - | - | - | - | - | - | 15. Public administration and defence; compulsory social security |
| 16. การศึกษา | 14.3 | 11,121.7 | - | - | 0.9 | 0.6 | - | - | - | 16. Education |
| 17. กิจกรรมด้านสุขภาพและงานสังคมสงเคราะห์ | 6.3 | 11,054.2 | - | 1.9 | - | - | - | - | - | 17. Human health and social work activities |
| 18. ศิลปะ ความบันเทิง และนันทนาการ | 2.8 | 8,928.4 | 0.8 | - | - | - | - | - | - | 18. Arts, entertainment and recreation |
| 19. กิจกรรมบริการด้านอื่น ๆ | 27.9 | 6,993.7 | - | - | 3.1 | 3.8 | - | - | - | 19. Other service activities |
| 20. กิจกรรมการจ้างงานในครัวเรือนส่วนบุคคล การผลิตสินค้าและบริการที่ขึ้นเองเพื่อใช้ในครัวเรือน | 11.7 | 5,862.0 | - | - | 0.5 | 3.0 | 1.2 | 1.1 | - | 20. Activities of households as employers; undifferentiated goods and services-producing activities of households for own use |
| 21. กิจกรรมขององค์กรระหว่างประเทศ | - | - | - | - | - | - | - | - | - | 21. Activities of extraterritorial organizations and bodies |
| 22. ไม่ทราบ | - | - | - | - | - | - | - | - | - | 22. Unknown |

ตารางที่ 17 จำนวนลูกจ้างรัฐบาล จำนวนตามค่าจ้างเฉลี่ย ผลประโยชน์ที่ได้รับ อุตสาหกรรม และเพศ ภาคตะวันออกเฉียงเหนือ
TABLE 17 GOVERNMENT EMPLOYEE BY AVERAGE WAGE, FRINGE BENEFIT, INDUSTRY AND SEX, NORTHEASTERN REGION

| อุตสาหกรรม Industry | จำนวน ลูกจ้างรัฐบาล Total Government Employee | ลูกจ้างรัฐบาลที่ได้รับประโยชน์จาก Government Employee Receive Fringe Benefit | | | | | | INDUSTRY | | | |
|---|--|--|------------------------|-------------------------|---------------------------|---------------|-------------------------|-----------------|---------------------------|--------------------------------------|---|
| | | ค่าจ้างเฉลี่ย Average Wage | ได้รับเป็นเงิน In Cash | | ได้รับเป็นสิ่งของ In Kind | | ที่อยู่อาศัย Housing | อื่นๆ Others | MALE | | |
| | | | โบนัส Bonus | ค่าล่วงเวลา Overtime | เงินอื่นๆ Other Income | อาหาร Food | | | เครื่องแต่งกาย Clothes | 1. Agriculture, forestry and fishing | 2. Mining and quarrying |
| ชาย | | | | | | | | | | | |
| 1. เกษตรกรรม การปศุสัตว์ และการประมง | 524.8 | 18,301.0 | 1.1 | 13.9 | 117.0 | 0.8 | 0.3 | 16.6 | 0.5 | - | 1. Agriculture, forestry and fishing |
| 2. การทำเหมืองแร่ และหิน | 1.4 | 11,015.9 | - | - | 0.0 | - | - | 0.0 | - | - | 2. Mining and quarrying |
| 3. การผลิต | 0.3 | 11,411.5 | - | - | - | - | - | - | - | - | 3. Manufacturing |
| 4. ไฟฟ้า ก๊าซ ไอน้ำ และระบบปรับอากาศ | 11.2 | 20,354.6 | - | 0.1 | 2.2 | - | - | - | - | - | 4. Electricity, gas, steam and air conditioning supply |
| 5. การจัดหา การจัดการและการบำบัดน้ำเสีย ของเสีย และสิ่งปฏิกูล | 12.8 | 18,659.5 | - | - | 0.3 | - | - | 3.8 | 0.4 | - | 5. Water supply; sewerage, waste management and remediation activities |
| 6. การก่อสร้าง | 1.9 | 8,838.3 | - | - | - | - | - | - | - | - | 6. Construction |
| 7. การขนส่ง และการขายปลีก การซ่อมยานยนต์ | 0.1 | 64,180.0 | - | - | 0.1 | - | - | 0.1 | - | - | 7. Wholesale and retail trade; repair of motor vehicles and motorcycles |
| 8. การขนส่ง และสถานที่เก็บสินค้า | 7.1 | 19,486.0 | - | 0.2 | 1.4 | - | - | 0.8 | - | - | 8. Transportation and storage |
| 9. ที่พักรวมและบริการด้านอาหาร | - | - | - | - | - | - | - | - | - | - | 9. Accommodation and food service activities |
| 10. ข้อมูลข่าวสารและการสื่อสาร | 3.0 | 23,069.4 | - | - | 0.1 | - | - | 0.1 | - | - | 10. Information and communication |
| 11. กิจกรรมทางการเงินและการประกันภัย | 10.4 | 21,708.8 | 0.3 | 0.3 | 0.9 | - | - | 0.1 | - | - | 11. Financial and insurance activities |
| 12. กิจกรรมอสังหาริมทรัพย์ | - | - | - | - | - | - | - | - | - | - | 12. Real estate activities |
| 13. กิจกรรมทางวิชาชีพ วิทยาศาสตร์ และเทคนิค | 1.0 | 11,406.1 | - | - | - | - | - | - | - | - | 13. Professional, scientific and technical activities |
| 14. กิจกรรมการบริการและการบริการสนับสนุน | 0.5 | 25,084.1 | - | - | - | - | - | - | - | - | 14. Administrative and support service activities |
| 15. การบริหารราชการ การป้องกันประเทศ การประกันสังคม | 312.9 | 14,164.0 | 0.1 | 3.4 | 51.2 | 0.6 | 0.1 | 9.9 | - | - | 15. Public administration and defence; compulsory social security |
| 16. การศึกษา | 126.4 | 28,666.4 | 0.7 | 0.8 | 55.2 | 0.2 | - | 1.2 | 0.1 | - | 16. Education |
| 17. กิจกรรมด้านสุขภาพและงานสังคมสงเคราะห์ | 34.2 | 16,400.9 | - | 9.2 | 5.6 | - | 0.2 | 0.6 | - | - | 17. Human health and social work activities |
| 18. ศิลปะ ความบันเทิง และนันทนาการ | 1.2 | 15,625.6 | - | - | - | - | - | - | - | - | 18. Arts, entertainment and recreation |
| 19. กิจกรรมบริการด้านอื่น ๆ | 0.6 | 8,400.0 | - | - | - | - | - | - | - | - | 19. Other service activities |
| 20. กิจกรรมการจ้างงานในครัวเรือนส่วนบุคคล การผลิตสินค้าและบริการที่ขึ้นเองเพื่อใช้ในครัวเรือน | - | - | - | - | - | - | - | - | - | - | 20. Activities of households as employers; undifferentiated goods and services-producing activities of households for own use |
| 21. กิจกรรมขององค์กรระหว่างประเทศ | - | - | - | - | - | - | - | - | - | - | 21. Activities of extraterritorial organizations and bodies |
| 22. ไม่ทราบ | - | - | - | - | - | - | - | - | - | - | 22. Unknown |
| หญิง | 465.6 | 20,457.5 | 1.8 | 27.9 | 119.6 | 4.6 | 0.4 | 10.1 | 0.7 | - | FEMALE |
| 1. เกษตรกรรม การปศุสัตว์ และการประมง | - | - | - | - | - | - | - | - | - | - | 1. Agriculture, forestry and fishing |
| 2. การทำเหมืองแร่ และหิน | - | - | - | - | - | - | - | - | - | - | 2. Mining and quarrying |
| 3. การผลิต | 0.3 | 20,974.1 | - | - | - | - | - | - | - | - | 3. Manufacturing |
| 4. ไฟฟ้า ก๊าซ ไอน้ำ และระบบปรับอากาศ | 2.1 | 30,190.3 | - | - | 0.1 | - | - | - | - | - | 4. Electricity, gas, steam and air conditioning supply |
| 5. การจัดหา การจัดการและการบำบัดน้ำเสีย ของเสีย และสิ่งปฏิกูล | 3.7 | 10,125.0 | - | - | 0.1 | - | - | 1.0 | - | - | 5. Water supply; sewerage, waste management and remediation activities |
| 6. การก่อสร้าง | 1.3 | 6,000.0 | - | - | - | - | - | - | - | - | 6. Construction |
| 7. การขนส่ง และการขายปลีก การซ่อมยานยนต์ | - | - | - | - | - | - | - | - | - | - | 7. Wholesale and retail trade; repair of motor vehicles and motorcycles |
| 8. การขนส่ง และสถานที่เก็บสินค้า | 2.1 | 10,005.4 | - | - | 0.5 | - | - | 0.1 | - | - | 8. Transportation and storage |
| 9. ที่พักรวมและบริการด้านอาหาร | 1.3 | 10,099.7 | - | - | - | 0.5 | - | - | - | - | 9. Accommodation and food service activities |
| 10. ข้อมูลข่าวสารและการสื่อสาร | 0.8 | 43,908.8 | - | - | - | - | - | - | - | - | 10. Information and communication |
| 11. กิจกรรมทางการเงินและการประกันภัย | 8.5 | 21,920.4 | 0.8 | 0.2 | 0.5 | - | - | 0.1 | - | - | 11. Financial and insurance activities |
| 12. กิจกรรมอสังหาริมทรัพย์ | - | - | - | - | - | - | - | - | - | - | 12. Real estate activities |
| 13. กิจกรรมทางวิชาชีพ วิทยาศาสตร์ และเทคนิค | 3.2 | 26,905.6 | - | - | 1.3 | - | - | 1.2 | - | - | 13. Professional, scientific and technical activities |
| 14. กิจกรรมการบริการและการบริการสนับสนุน | 0.3 | 14,176.6 | - | - | - | - | - | - | - | - | 14. Administrative and support service activities |
| 15. การบริหารราชการ การป้องกันประเทศ การประกันสังคม การประกันสังคม | 143.5 | 15,211.3 | 0.7 | 0.8 | 10.1 | 0.5 | - | 1.8 | - | - | 15. Public administration and defence; compulsory social security |
| 16. การศึกษา | 185.4 | 26,563.3 | 0.3 | 0.6 | 81.3 | 2.3 | - | 2.5 | 0.6 | - | 16. Education |
| 17. กิจกรรมด้านสุขภาพและงานสังคมสงเคราะห์ | 111.3 | 17,390.1 | - | 26.4 | 25.9 | 1.3 | 0.4 | 3.5 | 0.1 | - | 17. Human health and social work activities |
| 18. ศิลปะ ความบันเทิง และนันทนาการ | 1.1 | 13,703.2 | - | - | - | - | - | - | - | - | 18. Arts, entertainment and recreation |
| 19. กิจกรรมบริการด้านอื่น ๆ | 0.6 | 7,000.0 | - | - | - | - | - | - | - | - | 19. Other service activities |
| 20. กิจกรรมการจ้างงานในครัวเรือนส่วนบุคคล การผลิตสินค้าและบริการที่ขึ้นเองเพื่อใช้ในครัวเรือน | - | - | - | - | - | - | - | - | - | - | 20. Activities of households as employers; undifferentiated goods and services-producing activities of households for own use |
| 21. กิจกรรมขององค์กรระหว่างประเทศ | - | - | - | - | - | - | - | - | - | - | 21. Activities of extraterritorial organizations and bodies |
| 22. ไม่ทราบ | - | - | - | - | - | - | - | - | - | - | 22. Unknown |

ไตรมาสที่ 1/2560 : Quarter 1/2017

หน่วยเป็นพัน : in Thousands

ตารางที่ 17 จำนวนลูกจ้างรัฐบาล จำแนกตามค่าจ้างเฉลี่ย ผลประโยชน์อื่นที่ได้รับ อุตสาหกรรม พหุ และเขตการปกครอง ภาคตะวันออกเฉียงเหนือ (ต่อ)

TABLE 17 GOVERNMENT EMPLOYEE BY AVERAGE WAGE, FRINGE BENEFIT, INDUSTRY, SEX AND AREA, NORTHEASTERN REGION (Contd.)

| อุตสาหกรรม | จำนวน ลูกจ้างรัฐบาล Total Government Employee | ในเขตเทศบาล MUNICIPAL AREA | | | | | | | | | | INDUSTRY | |
|---|--|----------------------------------|--|-------------------------|---------------------------|---------------|---------------------------|--------------------------|-----------------|--|--|----------|----------|
| | | ค่าจ้างเฉลี่ย Average Wage | ลูกจ้างรัฐบาลที่ได้รับผลประโยชน์อื่นๆ Government Employee Receive Fringe Benefit | | | | | ได้รับเป็นเงินสด In Kind | | | | | INDUSTRY |
| | | | โบนัส Bonus | ค่าล่วงเวลา Overtime | เงินอื่นๆ Other Income | อาหาร Food | เครื่องแต่งกาย Clothes | ที่อยู่อาศัย Housing | อื่นๆ Others | | | | |
| ยอดรวม | 404.0 | 21,767.4 | 1.4 | 25.8 | 113.0 | 2.2 | 0.7 | 22.5 | 1.2 | TOTAL | | | |
| ชาย | 210.6 | 21,075.1 | 0.7 | 8.2 | 58.2 | 0.5 | 0.3 | 15.7 | 0.5 | MALE | | | |
| 1.เกษตรกรรม การป่าไม้ และการประมง | 0.3 | 17,283.6 | - | - | 0.0 | - | - | 0.0 | - | 1. Agriculture, forestry and fishing | | | |
| 2.การทำเหมืองแร่ และเหมืองหิน | - | - | - | - | - | - | - | - | - | 2. Mining and quarrying | | | |
| 3. การผลิต | 0.3 | 11,411.5 | - | - | - | - | - | - | - | 3. Manufacturing | | | |
| 4. ไฟฟ้า ก๊าซ ไอน้ำและระบบปรับอากาศ | 5.9 | 27,488.0 | - | 0.1 | 0.6 | - | - | - | - | 4. Electricity, gas, steam and air conditioning supply | | | |
| 5. การจัดหาน้ำ การจัดการและการบำบัดน้ำเสีย ของเสีย และสิ่งไม่ถูก | 8.7 | 23,088.9 | - | - | 0.3 | - | - | 3.8 | 0.4 | 5. Water supply; sewerage, waste management and remediation activities | | | |
| 6. การก่อสร้าง | 0.2 | 7,500.0 | - | - | - | - | - | - | - | 6. Construction | | | |
| 7. การขนส่ง และการขายปลีก การซ่อมยานยนต์ | 0.1 | 64,180.0 | - | - | 0.1 | - | - | 0.1 | - | 7. Wholesale and retail trade; repair of motor vehicles and motorcycles | | | |
| 8. การขนส่ง และสถานที่เก็บสินค้า | 3.8 | 26,569.6 | - | 0.2 | 0.8 | - | - | 0.8 | - | 8. Transportation and storage | | | |
| 9. ที่พักรวมและบริการด้านอาหาร | - | - | - | - | - | - | - | - | - | 9. Accommodation and food service activities | | | |
| 10. ข้อมูลข่าวสารและการสื่อสาร | 1.8 | 24,716.6 | - | - | 0.1 | - | - | 0.1 | - | 10. Information and communication | | | |
| 11. กิจกรรมทางการเงินและการประกันภัย | 5.1 | 27,348.5 | 0.3 | - | 0.6 | - | - | 0.1 | - | 11. Financial and insurance activities | | | |
| 12. กิจกรรมอสังหาริมทรัพย์ | - | - | - | - | - | - | - | - | - | 12. Real estate activities | | | |
| 13. กิจกรรมทางวิชาชีพ วิทยาศาสตร์ และเทคนิค | 1.0 | 11,406.1 | - | - | - | - | - | - | - | 13. Professional, scientific and technical activities | | | |
| 14. กิจกรรมการบริการและการสนับสนุน | 0.5 | 25,084.1 | - | - | - | - | - | - | - | 14. Administrative and support service activities | | | |
| 15. การบริหารราชการ การป้องกันประเทศ การปะทะกันสังคม | 118.7 | 17,757.9 | 0.1 | 3.4 | 32.4 | 0.3 | 0.1 | 9.2 | - | 15. Public administration and defence; compulsory social security | | | |
| 16. การศึกษา | 44.3 | 28,691.1 | 0.3 | 0.8 | 18.8 | 0.2 | - | 1.1 | 0.1 | 16. Education | | | |
| 17. กิจกรรมด้านสุขภาพและงานสังคมสงเคราะห์ | 19.6 | 18,726.3 | - | 3.8 | 4.4 | - | 0.2 | 0.6 | - | 17. Human health and social work activities | | | |
| 18. ศิลปะ ความบันเทิง และนันทนาการ | 0.4 | 15,725.9 | - | - | - | - | - | - | - | 18. Arts, entertainment and recreation | | | |
| 19. กิจกรรมบริการด้านอื่น ๆ | - | - | - | - | - | - | - | - | - | 19. Other service activities | | | |
| 20. กิจกรรมการทำงานในครัวเรือนส่วนบุคคล การผลิตสินค้าและบริการที่ทำขึ้นเพื่อใช้ในครัวเรือน | - | - | - | - | - | - | - | - | - | 20. Activities of households as employers; undifferentiated goods and services-producing activities of households for own use | | | |
| 21. กิจกรรมขององค์การระหว่างประเทศ | - | - | - | - | - | - | - | - | - | 21. Activities of extraterritorial organizations and bodies | | | |
| 22. ไม่ทราบ | - | - | - | - | - | - | - | - | - | 22. Unknown | | | |

ตารางที่ 17 จำนวนลูกจ้างรัฐบาล จำนวนตามค่าจ้างเฉลี่ย ผลประโยชน์ที่ได้รับ อุตสาหกรรม เพศ และเขตการปกครอง ภาคตะวันออกเฉียงเหนือ (ต่อ)

TABLE 17 GOVERNMENT EMPLOYEE BY AVERAGE WAGE, FRINGE BENEFIT, INDUSTRY, SEX AND AREA, NORTHEASTERN REGION (Contd.)

| อุตสาหกรรม Industry | จำนวน ลูกจ้างรัฐบาล Total Government Employee | ในเขตเทศบาล MUNICIPAL AREA | | | | | | | | | | | INDUSTRY | |
|--|--|---|----------------|--------------------|-------------------------|---------------------------|---------------|---------------------------|-------------------------|-----------------|-------------------------------|-------------------------|----------|--|
| | | ลูกจ้างรัฐบาลที่ได้รับผลประโยชน์เฉลี่ย Government Employee Receive Fringe Benefit | | | | | | | | | | | | |
| | | ค่าจ้างเฉลี่ย Average Wage | โบนัส Bonus | ได้รับเงิน In Cash | ค่าล่วงเวลา Overtime | เงินอื่นๆ Other Income | อาหาร Food | เครื่องแต่งกาย Clothes | ที่อยู่อาศัย Housing | อื่นๆ Others | ได้รับเงินเลี้ยงดู In Kind | ที่อยู่อาศัย Housing | | อื่นๆ Others |
| หญิง | 193.5 | 22,520.8 | 0.8 | 17.6 | 54.8 | 1.6 | 0.4 | 6.8 | 0.7 | | | | | FEMALE |
| 1. เกษตรกรรม การป่าไม้ และการประมง | - | - | - | - | - | - | - | - | - | - | - | - | - | 1. Agriculture, forestry and fishing |
| 2. การทำเหมืองแร่ และเหมืองหิน | - | - | - | - | - | - | - | - | - | - | - | - | - | 2. Mining and quarrying |
| 3. การผลิต | 0.3 | 20,974.1 | - | - | - | - | - | - | - | - | - | - | - | 3. Manufacturing |
| 4. ไฟฟ้า ก๊าซ ไอน้ำและระบบปรับอากาศ | 2.1 | 30,190.3 | - | - | 0.1 | - | - | - | - | - | - | - | - | 4. Electricity, gas, steam and air conditioning supply |
| 5. การจัดหา น้ำ การจัดการและการบำบัดน้ำเสีย ของเสีย และสิ่งปฏิกูล | 2.5 | 12,195.0 | - | - | 0.1 | - | - | 1.0 | - | - | - | - | - | 5. Water supply; sewerage, waste management and remediation activities |
| 6. การก่อสร้าง | - | - | - | - | - | - | - | - | - | - | - | - | - | 6. Construction |
| 7. การขายส่ง และการขายปลีก การซ่อมยานยนต์ | - | - | - | - | - | - | - | - | - | - | - | - | - | 7. Wholesale and retail trade; repair of motor vehicles and motorcycles |
| 8. การขนส่ง และสถานที่เก็บสินค้า | 1.6 | 10,852.4 | - | - | 0.5 | - | - | 0.1 | - | - | - | - | - | 8. Transportation and storage |
| 9. ที่พักแรมและบริการด้านอาหาร | 0.3 | 9,372.4 | - | - | - | - | - | - | - | - | - | - | - | 9. Accommodation and food service activities |
| 10. ข้อมูลข่าวสารและการสื่อสาร | 0.8 | 43,908.8 | - | - | - | - | - | - | - | - | - | - | - | 10. Information and communication |
| 11. กิจกรรมทางการเงินและการประกันภัย | 4.5 | 29,174.0 | 0.8 | 0.2 | 0.5 | - | - | 0.1 | - | - | - | - | - | 11. Financial and insurance activities |
| 12. กิจกรรมอสังหาริมทรัพย์ | - | - | - | - | - | - | - | - | - | - | - | - | - | 12. Real estate activities |
| 13. กิจกรรมทางวิชาชีพ วิทยาศาสตร์ และเทคนิค | 0.8 | 26,816.6 | - | - | - | - | - | - | - | - | - | - | - | 13. Professional, scientific and technical activities |
| 14. กิจกรรมการบริหารและการบริการสนับสนุน | 0.2 | 15,000.0 | - | - | - | - | - | - | - | - | - | - | - | 14. Administrative and support service activities |
| 15. การบริหารราชการ การป้องกันประเทศ การประกันสังคม | 61.8 | 17,080.3 | - | 0.8 | 5.5 | 0.5 | - | 1.8 | - | - | - | - | - | 15. Public administration and defence; compulsory social security |
| 16. การศึกษา | 68.9 | 28,897.9 | - | 0.6 | 33.2 | 0.8 | - | 1.3 | 0.6 | - | - | - | - | 16. Education |
| 17. กิจกรรมด้านสุขภาพและงานสังคมสงเคราะห์ | 49.6 | 20,053.8 | - | 16.1 | 15.0 | 0.3 | 0.4 | 2.5 | 0.1 | - | - | - | - | 17. Human health and social work activities |
| 18. ศิลปะ ความบันเทิง และนันทนาการ | 0.2 | 38,750.0 | - | - | - | - | - | - | - | - | - | - | - | 18. Arts, entertainment and recreation |
| 19. กิจกรรมบริการด้านอื่น ๆ | - | - | - | - | - | - | - | - | - | - | - | - | - | 19. Other service activities |
| 20. กิจกรรมการจ้างงานในครัวเรือนส่วนบุคคล การผลิตสินค้าและบริการที่ทำขึ้นเองเพื่อใช้ในครัวเรือน | - | - | - | - | - | - | - | - | - | - | - | - | - | 20. Activities of households as employers; undifferentiated goods and services-producing activities of households for own use |
| 21. กิจกรรมขององค์กรระหว่างประเทศ | - | - | - | - | - | - | - | - | - | - | - | - | - | 21. Activities of extraterritorial organizations and bodies |
| 22. ไม่ทราบ | - | - | - | - | - | - | - | - | - | - | - | - | - | 22. Unknown |

ตารางที่ 17 จำนวนลูกจ้างรัฐบาล จำแนกตามค่าจ้างเฉลี่ย แยกประโยชน์ที่ได้รับ อุตสาหกรรม เขต และเขตการปกครอง ภาคตะวันออกเฉียงเหนือ (ต่อ)
TABLE 17 GOVERNMENT EMPLOYEE BY AVERAGE WAGE, FRINGE BENEFIT, INDUSTRY, SEX AND AREA, NORTHEASTERN REGION (Contd.)

หน่วยเป็นพัน : In Thousands

| อุตสาหกรรม | จำนวน ลูกจ้างรัฐบาล Total Government Employee | ค่าจ้างเฉลี่ย Average Wage | ลูกจ้างรัฐบาลที่ได้รับผลประโยชน์ Government Employee Receive Fringe Benefit | | | | | | INDUSTRY |
|---|--|----------------------------------|--|-------------------------|---------------------------|---------------------------|---------------------------|-------------------------|--|
| | | | ได้รับเป็นเงิน In Cash | | | ได้รับเป็นสิ่งของ In Kind | | | |
| | | | โบนัส Bonus | ค่าล่วงเวลา Overtime | เงินอื่นๆ Other Income | อาหาร Food | เครื่องแต่งกาย Clothes | ที่อยู่อาศัย Housing | |
| ยอดรวม | 586.4 | 17,624.8 | 1.5 | 15.9 | 123.6 | 3.2 | - | 4.2 | TOTAL |
| ชาย | 314.3 | 16,442.2 | 0.5 | 5.7 | 58.8 | 0.3 | - | 0.9 | MALE |
| 1.เกษตรกรรม การป่าไม้ และการประมง | 1.1 | 9,138.2 | - | - | - | - | - | - | 1. Agriculture, forestry and fishing |
| 2.การทำเหมืองแร่ และหิน | - | - | - | - | - | - | - | - | 2. Mining and quarrying |
| 3. การผลิต | - | - | - | - | - | - | - | - | 3. Manufacturing |
| 4. ไฟฟ้า ก๊าซ ไอน้ำและระบบปรับอากาศ | 5.3 | 12,768.6 | - | - | 1.5 | - | - | - | 4. Electricity, gas, steam and air conditioning supply |
| 5. การจัดการน้ำ การจัดการและการบำบัดน้ำเสีย ของเสีย และสิ่งไม่ถูก | 4.1 | 9,262.2 | - | - | - | - | - | - | 5. Water supply; sewerage, waste management and remediation activities |
| 6. การก่อสร้าง | 1.7 | 9,000.0 | - | - | - | - | - | - | 6. Construction |
| 7. การขายส่ง และขายปลีก การซ่อมยานยนต์ | - | - | - | - | - | - | - | - | 7. Wholesale and retail trade; repair of motor vehicles and motorcycles |
| 8. การขนส่ง และสถานที่พักผ่อน | 3.3 | 11,337.8 | - | - | 0.6 | - | - | - | 8. Transportation and storage |
| 9. ที่พักรวมและบริการด้านอาหาร | - | - | - | - | - | - | - | - | 9. Accommodation and food service activities |
| 10. ข้อมูลข่าวสารและการสื่อสาร | 1.3 | 20,731.7 | - | - | - | - | - | - | 10. Information and communication |
| 11. กิจกรรมทางการเงินและการประกันภัย | 5.3 | 16,312.2 | - | 0.3 | 0.3 | - | - | - | 11. Financial and insurance activities |
| 12. กิจกรรมอสังหาริมทรัพย์ | - | - | - | - | - | - | - | - | 12. Real estate activities |
| 13. กิจกรรมทางวิชาชีพ วิทยาศาสตร์ และเทคนิค | - | - | - | - | - | - | - | - | 13. Professional, scientific and technical activities |
| 14. กิจกรรมการบริหารและการบริการสนับสนุน | - | - | - | - | - | - | - | - | 14. Administrative and support service activities |
| 15. การบริหารราชการ การป้องกันประเทศ การประกันสังคม | 194.2 | 11,967.6 | - | - | 18.8 | 0.3 | - | 0.7 | 15. Public administration and defence; compulsory social security |
| 16. การศึกษา | 82.1 | 28,653.0 | 0.5 | - | 36.4 | - | - | 0.1 | 16. Education |
| 17. กิจกรรมด้านสุขภาพและงานสังคมสงเคราะห์ | 14.6 | 13,273.7 | - | 5.4 | 1.2 | - | - | - | 17. Human health and social work activities |
| 18. ศิลปะ ความบันเทิง และนันทนาการ | 0.8 | 15,578.4 | - | - | - | - | - | - | 18. Arts, entertainment and recreation |
| 19. กิจกรรมบริการด้านอื่น ๆ | 0.6 | 8,400.0 | - | - | - | - | - | - | 19. Other service activities |
| 20. กิจกรรมการทำงานในครัวเรือนส่วนบุคคล การผลิตสินค้าและบริการที่ทำขึ้นเพื่อใช้ในครัวเรือน | - | - | - | - | - | - | - | - | 20. Activities of households as employers; undifferentiated goods and services-producing activities of households for own use |
| 21. กิจกรรมขององค์การระหว่างประเทศ | - | - | - | - | - | - | - | - | 21. Activities of extraterritorial organizations and bodies |
| 22. ไม่ทราบ | - | - | - | - | - | - | - | - | 22. Unknown |

ตารางที่ 17 จำนวนลูกจ้างรัฐบาล จำนวนตามค่าจ้างเฉลี่ย และประโยชน์ที่ได้รับ อุตสาหกรรม เขต และเขตการปกครอง ภาคตะวันออกเฉียงเหนือ (ต่อ)
TABLE 17 GOVERNMENT EMPLOYEE BY AVERAGE WAGE, FRINGE BENEFIT, INDUSTRY, SEX AND AREA, NORTHEASTERN REGION (Contd.)

| อุตสาหกรรม Industry | จำนวน ลูกจ้างรัฐบาล Total Government Employee | ลูกจ้างรัฐบาลที่ได้รับผลประโยชน์ Government Employee Receive Fringe Benefit | | | | | | | | | | INDUSTRY |
|--|--|---|-------------------------|---------------------------|---------------|---------------------------|---------------------------|-----------------|-------------------------------|-------------------------------|-------------------------------|--|
| | | ได้รับเป็นเงิน In Cash | | | | | ได้รับเป็นสิ่งของ In Kind | | | | | |
| | | โบนัส Bonus | ค่าล่วงเวลา Overtime | เงินอื่นๆ Other Income | อาหาร Food | เครื่องแต่งกาย Clothes | ที่อยู่อาศัย Housing | อื่นๆ Others | ค่าจ้างเฉลี่ย Average Wage | ค่าจ้างเฉลี่ย Average Wage | ค่าจ้างเฉลี่ย Average Wage | |
| หญิง | 272.1 | 1.0 | 10.3 | 64.8 | 3.0 | - | 3.3 | - | - | - | - | FEMALE |
| 1 เกษตรกรรม การป่าไม้ และการประมง | - | - | - | - | - | - | - | - | - | - | - | 1. Agriculture, forestry and fishing |
| 2. การทำเหมืองแร่ และเหมืองหิน | - | - | - | - | - | - | - | - | - | - | - | 2. Mining and quarrying |
| 3. การผลิต | - | - | - | - | - | - | - | - | - | - | - | 3. Manufacturing |
| 4. ไฟฟ้า ก๊าซ ไอน้ำและระบบปรับอากาศ | - | - | - | - | - | - | - | - | - | - | - | 4. Electricity, gas, steam and air conditioning supply |
| 5. การจัดหาน้ำ การจัดการและการบำบัดน้ำเสีย ของเสีย และสิ่งกีดขวาง | 1.3 | - | - | - | - | - | - | - | - | - | - | 5. Water supply; sewerage, waste management and remediation activities |
| 6. การก่อสร้าง | 1.3 | - | - | - | - | - | - | - | - | - | - | 6. Construction |
| 7. การขายส่ง และการขายปลีก การซ่อมยานยนต์ | - | - | - | - | - | - | - | - | - | - | - | 7. Wholesale and retail trade; repair of motor vehicles and motorcycles |
| 8. การขนส่ง และสถานที่เก็บสินค้า | 0.5 | - | - | - | - | - | - | - | - | - | - | 8. Transportation and storage |
| 9. ที่พักแรมและบริการด้านอาหาร | 1.0 | - | - | - | 0.5 | - | - | - | - | - | - | 9. Accommodation and food service activities |
| 10. ข้อมูลข่าวสารและการสื่อสาร | - | - | - | - | - | - | - | - | - | - | - | 10. Information and communication |
| 11. กิจกรรมทางการเงินและการประกันภัย | 4.0 | - | - | - | - | - | - | - | - | - | - | 11. Financial and insurance activities |
| 12. กิจกรรมก่อสร้างที่ทรัพย์สิน | - | - | - | - | - | - | - | - | - | - | - | 12. Real estate activities |
| 13. กิจกรรมทางวิชาชีพ วิทยาศาสตร์ และเทคนิค | 2.5 | - | - | 1.3 | - | - | - | - | - | 1.2 | - | 13. Professional, scientific and technical activities |
| 14. กิจกรรมการบริหารและการบริการสนับสนุน | 0.2 | - | - | - | - | - | - | - | - | - | - | 14. Administrative and support service activities |
| 15. การบริหารราชการ การป้องกันประเทศ การประกันสังคม | 81.7 | 0.7 | - | 4.5 | - | - | - | - | - | - | - | 15. Public administration and defence; compulsory social security |
| 16. การศึกษา | 116.4 | 0.3 | - | 48.1 | 1.6 | - | - | - | - | 1.2 | - | 16. Education |
| 17. กิจกรรมด้านสุขภาพและงานสังคมสงเคราะห์ | 61.8 | - | 10.3 | 10.9 | 1.0 | - | - | - | - | 1.0 | - | 17. Human health and social work activities |
| 18. ศิลปะ ความบันเทิง และนันทนาการ | 0.9 | - | - | - | - | - | - | - | - | - | - | 18. Arts, entertainment and recreation |
| 19. กิจกรรมบริการด้านอื่น ๆ | 0.6 | - | - | - | - | - | - | - | - | - | - | 19. Other service activities |
| 20. กิจกรรมการจ้างงานในครัวเรือนส่วนบุคคล การผลิตสินค้าและบริการที่ทำขึ้นเองเพื่อใช้ในครัวเรือน | - | - | - | - | - | - | - | - | - | - | - | 20. Activities of households as employers; undifferentiated goods and services-producing activities of households for own use |
| 21. กิจกรรมขององค์กรระหว่างประเทศ | - | - | - | - | - | - | - | - | - | - | - | 21. Activities of extraterritorial organizations and bodies |
| 22. ไม่ทราบ | - | - | - | - | - | - | - | - | - | - | - | 22. Unknown |

ตารางที่ 18 จำนวนลูกจ้าง อีเอ็มตามอาชีพ ระดับของรายได้ ภาคตะวันออกเฉียงเหนือ

TABLE 18 EMPLOYEE BY OCCUPATION, INCOME CLASS, NORTHEASTERN REGION

ไตรมาสที่ 1/2560 : Quarter 1/2017

หน่วยนับพัน : in Thousands

| ระดับของรายได้ | อาชีพ Occupation | | | | | | | | | | | รวม | INCOME CLASS |
|---------------------|--|---|---|------------------|---|--|--|---|---|--|--|-----------------------|--------------|
| | ผู้จัดการ Legislators & Managers | ผู้ประกอบอาชีพ ด้านต่างๆ Professional | เจ้าหน้าที่เทคนิค และผู้ประกอบ วิชาชีพ Technicians | เสมียน Clerks | พนักงานบริการ ผู้จำหน่ายสินค้า Service Workers | ด้านการเกษตร ป่านไม้และประมง Agricultural & Fishery | ช่างฝีมือและผู้ปฏิบัติงาน งานที่เกี่ยวข้อง Craft & associat | ผู้ควบคุมเครื่องจักร งานด้านการประกอบ Plant & Machine controls | ผู้ประกอบอาชีพ งานพื้นฐาน Elementary occupations | คนงานซึ่งมี รายได้แบ่งไว้ ไม่พบตัวอื่น Not classifiable | รวมซึ่งมี รายได้แบ่งไว้ ไม่พบตัวอื่น Not classifiable | | |
| ยอดรวม | 203.0 | 416.7 | 173.2 | 172.3 | 500.6 | 86.2 | 512.1 | 367.6 | 926.0 | - | - | TOTAL | |
| ต่ำกว่า 1,501 บาท | - | 0.2 | - | - | 0.7 | 1.0 | 5.8 | 0.7 | 12.8 | - | - | Less than 1,501 Baht | |
| 1,501 - 2,500 บาท | - | 0.9 | - | - | 4.5 | 5.4 | 12.5 | 7.4 | 40.4 | - | - | 1,501 - 2,500 Baht | |
| 2,501 - 3,500 บาท | - | 0.1 | - | - | 7.3 | 7.1 | 19.6 | 9.0 | 67.0 | - | - | 2,501 - 3,500 Baht | |
| 3,501 - 4,500 บาท | - | 1.3 | 0.4 | 0.7 | 13.1 | 7.0 | 20.0 | 14.8 | 120.6 | - | - | 3,501 - 4,500 Baht | |
| 4,501 - 5,500 บาท | 62.9 | 5.5 | 4.8 | 0.7 | 16.0 | 11.6 | 18.7 | 10.7 | 103.6 | - | - | 4,501 - 5,500 Baht | |
| 5,501 - 6,500 บาท | 1.7 | 7.0 | 6.5 | 4.6 | 53.2 | 11.0 | 67.2 | 23.1 | 221.6 | - | - | 5,501 - 6,500 Baht | |
| 6,501 - 7,500 บาท | 24.9 | 6.3 | 4.7 | 9.1 | 43.7 | 6.9 | 84.6 | 45.8 | 106.2 | - | - | 6,501 - 7,500 Baht | |
| 7,501 - 10,000 บาท | 47.9 | 30.2 | 26.7 | 55.0 | 236.0 | 28.5 | 211.7 | 190.5 | 231.2 | - | - | 7,501 - 10,000 Baht | |
| 10,001 - 15,000 บาท | 12.8 | 62.7 | 56.8 | 68.4 | 85.4 | 6.8 | 59.6 | 58.2 | 22.1 | - | - | 10,001 - 15,000 Baht | |
| 15,001 - 20,000 บาท | 8.9 | 62.0 | 24.9 | 14.3 | 11.0 | 0.3 | 7.0 | 4.7 | 0.5 | - | - | 15,001 - 20,000 Baht | |
| 20,001 - 30,000 บาท | 14.9 | 97.9 | 34.9 | 14.1 | 25.2 | 0.2 | 4.3 | 2.7 | - | - | - | 20,001 - 30,000 Baht | |
| มากกว่า 30,000 บาท | 29.0 | 143.6 | 13.0 | 5.0 | 4.6 | - | 1.1 | 0.3 | - | - | - | More than 30,000 Baht | |
| ไม่ทราบ | - | 1.0 | 0.5 | 0.3 | - | 0.4 | 0.1 | - | 0.1 | - | - | Unknown | |

ตารางที่ 18 จำนวนลูกจ้าง จำแนกตามอาชีพ ระดับของรายได้ เพศ และเขตการปกครอง ภาคตะวันออกเฉียงเหนือ (ต่อ)

TABLE 18. EMPLOYEE BY OCCUPATION, INCOME CLASS, SEX AND AREA, NORTHEASTERN REGION (Contd.)

ไตรมาสที่ 1/2560 - Quarter 1/2017

หน่วยนับพัน : In Thousands

เขตเทศบาล : NON-MUNICIPAL AREA

| ระดับของรายได้ | รวม | ผู้จัดการ ผู้บริหาร Legislators & Managers | ผู้ประกอบวิชาชีพ ด้านต่าง ๆ Professional | เจ้าหน้าที่เทคนิค และผู้ประกอบ วิชาชีพ Technicians | เสมียน Clerks | พนักงานบริการ ผู้จำหน่ายสินค้า Service Workers | อาชีพ | | ช่างฝีมือและผู้ปฏิบัติงาน งานที่เกี่ยวกับ Craft & associat | ผู้ควบคุมเครื่องจักร งานด้านการประกอบ Plant & Machine controllers | ผู้ประกอบการ งานพื้นฐาน Elementary occupations | คนงานซึ่ง ได้แก่ Not classifiable | INCOME CLASS |
|---------------------|----------------|---|--|---|------------------|---|-----------------------------|--------------|---|--|---|---|--------------|
| | | | | | | | บ้านและแปลง Agricultural | & Fishery | | | | | |
| ยอดรวม | 2,277.5 | 143.9 | 241.4 | 88.7 | 90.4 | 298.9 | 66.5 | 363.8 | 266.7 | 717.1 | - | TOTAL | |
| ชาย | 1,342.8 | 120.0 | 78.9 | 34.1 | 25.9 | 130.2 | 40.9 | 310.2 | 171.2 | 431.4 | - | MALE | |
| ต่ำกว่า 1,501 บาท | 7.1 | - | - | - | - | - | 0.4 | 1.8 | 0.7 | 4.3 | - | Less than 1,501 Baht | |
| 1,501 - 2,500 บาท | 31.7 | - | 0.9 | - | - | 2.1 | 1.5 | 5.2 | 2.7 | 19.3 | - | 1,501 - 2,500 Baht | |
| 2,501 - 3,500 บาท | 46.4 | - | - | - | - | 1.0 | 2.7 | 10.0 | 1.5 | 31.2 | - | 2,501 - 3,500 Baht | |
| 3,501 - 4,500 บาท | 84.6 | - | 0.2 | - | 0.5 | 2.8 | 2.3 | 12.5 | 11.1 | 55.3 | - | 3,501 - 4,500 Baht | |
| 4,501 - 5,500 บาท | 102.3 | 37.3 | 0.2 | 0.2 | - | 1.5 | 4.2 | 11.8 | 3.2 | 43.9 | - | 4,501 - 5,500 Baht | |
| 5,501 - 6,500 บาท | 187.8 | 1.3 | 2.7 | 0.9 | 1.0 | 6.2 | 4.7 | 46.5 | 14.0 | 110.5 | - | 5,501 - 6,500 Baht | |
| 6,501 - 7,500 บาท | 161.3 | 22.2 | - | 2.0 | 0.3 | 6.0 | 4.4 | 56.2 | 21.3 | 49.0 | - | 6,501 - 7,500 Baht | |
| 7,501 - 10,000 บาท | 444.6 | 33.3 | 5.1 | 3.0 | 9.1 | 69.1 | 16.9 | 129.0 | 74.1 | 105.1 | - | 7,501 - 10,000 Baht | |
| 10,001 - 15,000 บาท | 150.5 | 6.4 | 10.1 | 9.4 | 11.0 | 27.4 | 2.9 | 31.7 | 38.7 | 12.9 | - | 10,001 - 15,000 Baht | |
| 15,001 - 20,000 บาท | 32.0 | 3.0 | 12.6 | 5.7 | 0.8 | 4.2 | 0.3 | 3.3 | 2.1 | - | - | 15,001 - 20,000 Baht | |
| 20,001 - 30,000 บาท | 44.4 | 5.6 | 14.1 | 9.1 | 3.3 | 8.1 | 0.2 | 2.3 | 1.9 | - | - | 20,001 - 30,000 Baht | |
| มากกว่า 30,000 บาท | 49.8 | 11.0 | 33.1 | 3.8 | - | 1.9 | - | - | - | - | - | More than 30,000 Baht | |
| ไม่ทราบ | 0.4 | - | - | - | - | - | 0.4 | - | - | - | - | Unknown | |
| หญิง | 934.7 | 23.9 | 162.5 | 54.5 | 64.5 | 168.7 | 25.7 | 53.6 | 95.6 | 285.8 | - | FEMALE | |
| ต่ำกว่า 1,501 บาท | 6.7 | - | - | - | - | 0.7 | 0.4 | 2.8 | - | 2.8 | - | Less than 1,501 Baht | |
| 1,501 - 2,500 บาท | 30.9 | - | - | - | - | 2.0 | 2.3 | 5.6 | 3.3 | 17.6 | - | 1,501 - 2,500 Baht | |
| 2,501 - 3,500 บาท | 38.7 | - | - | - | - | 2.6 | 2.9 | 5.5 | 5.7 | 22.1 | - | 2,501 - 3,500 Baht | |
| 3,501 - 4,500 บาท | 57.6 | - | 1.2 | 0.2 | - | 5.7 | 2.6 | 1.6 | 1.9 | 44.5 | - | 3,501 - 4,500 Baht | |
| 4,501 - 5,500 บาท | 68.0 | 10.3 | 1.7 | 2.8 | - | 6.8 | 4.1 | 2.5 | 3.9 | 36.0 | - | 4,501 - 5,500 Baht | |
| 5,501 - 6,500 บาท | 115.2 | - | 3.4 | 3.7 | 3.0 | 26.7 | 3.1 | 4.3 | 4.7 | 66.3 | - | 5,501 - 6,500 Baht | |
| 6,501 - 7,500 บาท | 94.2 | 2.5 | 5.8 | 1.5 | 5.5 | 23.6 | 1.5 | 11.8 | 14.9 | 27.0 | - | 6,501 - 7,500 Baht | |
| 7,501 - 10,000 บาท | 271.2 | 3.2 | 15.4 | 8.7 | 24.7 | 72.2 | 6.0 | 16.9 | 57.4 | 66.7 | - | 7,501 - 10,000 Baht | |
| 10,001 - 15,000 บาท | 117.3 | 1.2 | 27.9 | 26.8 | 23.2 | 26.2 | 2.7 | 2.7 | 3.9 | 2.7 | - | 10,001 - 15,000 Baht | |
| 15,001 - 20,000 บาท | 39.1 | 2.9 | 25.1 | 6.0 | 3.9 | 1.2 | - | - | - | - | - | 15,001 - 20,000 Baht | |
| 20,001 - 30,000 บาท | 45.5 | 1.6 | 35.5 | 4.7 | 2.7 | 1.0 | - | - | - | - | - | 20,001 - 30,000 Baht | |
| มากกว่า 30,000 บาท | 50.2 | 2.3 | 46.4 | 1.5 | 1.5 | - | - | - | - | - | - | More than 30,000 Baht | |
| ไม่ทราบ | - | - | - | - | - | - | - | - | - | - | - | Unknown | |

ตารางที่ 19 จำนวนผู้จ้างงานตามอุตสาหกรรม ระดับของรายได้ ภาคตะวันออกเฉียงเหนือ

TABLE 19 EMPLOYEE BY INDUSTRY, INCOME CLASS, NORTHEASTERN REGION

หน่วยนับ: ๓,000 คน

| ระดับของรายได้ | อุตสาหกรรม Industry | | | | | | | | | | | รวม | INCOME CLASS |
|---------------------|---|--|--------------------------|--|---|-----------------------------|---|--|---|--|--|-----------------------|--------------|
| | เกษตรกรรม การปลูก และประมง Agriculture | การทำ เหมืองแร่ และเหมืองหิน Mining | การผลิต Manufacturing | ไฟฟ้า ก๊าซ ไอน้ำระบบรับ อากาศ Electricity | การจัดหา น้ำดื่ม และประปา Water supply sewerage, waste | การก่อสร้าง Construction | การขนส่ง การขนถ่าย การซ่อมแซม Transport, storage | การขนส่ง และ สถานที่สินค้า Transportation and storage | ที่พักและ บริการด้านอาหาร Accommodation and food service | ข้อมูลข่าวสาร และการสื่อสาร Information communication | กิจกรรมการเงินและ การประกันภัย Financial intermediation | | |
| ยอดรวม | 469.0 | 9.8 | 467.2 | 14.4 | 20.5 | 531.5 | 456.1 | 70.9 | 109.1 | 9.5 | 59.7 | TOTAL | |
| ต่ำกว่า 1,501 บาท | 7.9 | - | 5.3 | - | - | 3.4 | 0.3 | 0.7 | - | - | - | Less than 1,501 Baht | |
| 1,501 - 2,500 บาท | 32.7 | - | 17.6 | - | - | 7.2 | 1.2 | 2.4 | 4.3 | - | - | 1,501 - 2,500 Baht | |
| 2,501 - 3,500 บาท | 52.2 | - | 16.7 | - | - | 24.8 | 2.5 | 1.3 | 1.9 | - | - | 2,501 - 3,500 Baht | |
| 3,501 - 4,500 บาท | 97.0 | 0.1 | 12.3 | 0.1 | - | 32.1 | 8.7 | 3.9 | 2.4 | - | 0.2 | 3,501 - 4,500 Baht | |
| 4,501 - 5,500 บาท | 83.9 | - | 14.0 | - | 0.1 | 24.7 | 7.8 | 4.0 | 4.9 | - | 2.2 | 4,501 - 5,500 Baht | |
| 5,501 - 6,500 บาท | 102.8 | 0.5 | 32.3 | 0.3 | 5.5 | 121.2 | 35.7 | 5.8 | 18.9 | 0.2 | 1.1 | 5,501 - 6,500 Baht | |
| 6,501 - 7,500 บาท | 22.5 | 0.3 | 72.8 | 1.6 | 0.2 | 98.3 | 42.1 | 6.7 | 17.8 | - | 1.5 | 6,501 - 7,500 Baht | |
| 7,501 - 10,000 บาท | 62.5 | 5.8 | 221.0 | 2.8 | 5.0 | 184.6 | 251.6 | 18.0 | 43.4 | 3.7 | 11.6 | 7,501 - 10,000 Baht | |
| 10,001 - 15,000 บาท | 6.0 | 3.0 | 53.4 | 3.7 | 2.3 | 32.0 | 89.5 | 23.9 | 13.1 | 1.5 | 16.0 | 10,001 - 15,000 Baht | |
| 15,001 - 20,000 บาท | 0.3 | - | 15.2 | 2.5 | 2.4 | 1.6 | 10.2 | 2.0 | 0.6 | 2.5 | 10.7 | 15,001 - 20,000 Baht | |
| 20,001 - 30,000 บาท | 0.4 | - | 4.1 | - | 3.6 | 0.7 | 5.8 | 0.5 | 1.3 | 0.4 | 9.4 | 20,001 - 30,000 Baht | |
| มากกว่า 30,000 บาท | 0.5 | - | 2.5 | 3.5 | 1.5 | 0.9 | 0.8 | 1.7 | 0.5 | 1.4 | 6.3 | More than 30,000 Baht | |
| ไม่ทราบ | 0.4 | - | - | - | - | - | - | - | - | - | 0.8 | Unknown | |

ตารางที่ 19 จำนวนลูกจ้าง จำนวนสถานประกอบการ ระดับของรายได้ ภาคตะวันออกเฉียงเหนือ (ต่อ)

TABLE 19 EMPLOYEE BY INDUSTRY, INCOME CLASS, NORTHEASTERN REGION (Contd.)

ไตรมาสที่ 1/2560 : Quarter 1/2017

หน่วยนับ : In Thousands

| ระดับของรายได้ | อุตสาหกรรม (ต่อ) Industry (Contd.) | | | | | | | | | | รวม | INCOME CLASS |
|---------------------|---|---|---|--|--------------------|---|---|-------------------------------|--|------------------------------------|-----|-----------------------|
| | กิจกรรมอสังหาริมทรัพย์ Real estate activities | กิจกรรมทางวิชาชีพ Professional, scientific technical activities | การบริหารสนับสนุนและป้องกันประเทศ Administrative support service activities | การบริหารราชการป้องกันประเทศ Public administration defence | การศึกษา Education | กิจกรรมด้านสุขภาพงานสังคมสงเคราะห์ Health and social work | ศิลปะ วัฒนธรรมบันเทิง และนันทนาการ Art, entertainment | บริการด้านอื่นๆ Other service | งานไม่ครัวเรือนส่วนบุคคล Activities of household | กิจกรรมขององค์กร Extra-territorial | | |
| ยอดรวม | 3.3 | 8.5 | 24.9 | 456.9 | 345.0 | 1625 | 11.4 | 95.8 | 31.8 | - | - | TOTAL |
| ต่ำกว่า 1,501 บาท | - | - | 1.4 | - | 0.2 | - | - | 0.1 | 1.9 | - | - | Less than 1,501 Baht |
| 1,501 - 2,500 บาท | - | - | - | 0.4 | 1.3 | - | 0.7 | 2.0 | 1.3 | - | - | 1,501 - 2,500 Baht |
| 2,501 - 3,500 บาท | 0.1 | - | - | 0.6 | 0.6 | 0.5 | - | 6.5 | 2.5 | - | - | 2,501 - 3,500 Baht |
| 3,501 - 4,500 บาท | - | 0.1 | 0.3 | 1.7 | 4.0 | 1.4 | 1.4 | 8.0 | 4.1 | - | - | 3,501 - 4,500 Baht |
| 4,501 - 5,500 บาท | - | - | 3.8 | 66.9 | 6.7 | 3.3 | 0.5 | 7.5 | 2.4 | - | - | 4,501 - 5,500 Baht |
| 5,501 - 6,500 บาท | - | 0.2 | 3.8 | 17.0 | 6.8 | 8.5 | 0.5 | 22.6 | 12.3 | - | - | 5,501 - 6,500 Baht |
| 6,501 - 7,500 บาท | 0.1 | 1.4 | 1.6 | 35.3 | 3.8 | 10.8 | 0.9 | 12.7 | 1.4 | - | - | 6,501 - 7,500 Baht |
| 7,501 - 10,000 บาท | 1.4 | 1.5 | 8.5 | 116.4 | 38.8 | 39.9 | 3.8 | 31.4 | 5.1 | - | - | 7,501 - 10,000 Baht |
| 10,001 - 15,000 บาท | 1.8 | 2.1 | 4.6 | 75.9 | 59.9 | 37.4 | 2.0 | 4.6 | 0.2 | - | - | 10,001 - 15,000 Baht |
| 15,001 - 20,000 บาท | - | 0.9 | 0.5 | 29.4 | 36.7 | 15.4 | 0.8 | 0.1 | - | - | - | 15,001 - 20,000 Baht |
| 20,001 - 30,000 บาท | - | 0.7 | 0.5 | 77.9 | 62.7 | 24.9 | 0.6 | 0.2 | 0.5 | - | - | 20,001 - 30,000 Baht |
| มากกว่า 30,000 บาท | - | 1.6 | - | 34.9 | 119.9 | 20.2 | 0.2 | - | - | - | - | More than 30,000 Baht |
| ไม่ทราบ | - | - | - | 0.5 | 0.6 | 0.2 | - | - | - | - | - | Unknown |

ตารางที่ 19 จำนวนผู้จ้างงานตามอุตสาหกรรม ระดับของรายได้ และเพศ ภาคตะวันออกเฉียงเหนือ
TABLE 19 EMPLOYEE BY INDUSTRY, INCOME CLASS AND SEX, NORTHEASTERN REGION

| ระดับของรายได้ Income Class | รวม Total | อุตสาหกรรม Industry | | | | | | | | | | ผู้ให้บริการ สารสนเทศ Information and communication | กิจกรรมการเงิน และการเงิน Financial Intermediation | INCOME CLASS |
|---|--------------|--|--|--------------------------|---|---|-----------------------------|--|--|---|--|--|---|-----------------------|
| | | เกษตรกรรม และปศุสัตว์ Agriculture and stock raising | การทำ เหมืองแร่ และถ่านหิน Mining | การผลิต Manufacturing | ไฟฟ้า ก๊าซ และประปา Electricity and water supply | การส่งน้ำ และบำบัด น้ำเสีย Water supply sewage, waste | การก่อสร้าง Construction | การขนส่ง การเก็บ ขยะ Transport, storage | การขนส่ง และ การเก็บ ขยะ Transportation and storage | ที่พักแคะ บริการอาหาร Accommodation and food service | ผู้ให้บริการ บริการอาหาร Accommodation and food service | | | |
| ชาย Male | 1,950.3 | 274.6 | 9.4 | 222.4 | 12.3 | 14.1 | 453.0 | 263.5 | 63.6 | 28.7 | 5.2 | 25.2 | 25.2 | MALE |
| ต่ำกว่า 1,501 บาท Less than 1,501 Baht | 10.3 | 4.1 | - | 0.3 | - | - | 3.0 | - | 0.7 | - | - | - | - | Less than 1,501 Baht |
| 1,501 - 2,500 บาท 1,501 - 2,500 Baht | 36.0 | 15.9 | - | 5.2 | - | - | 6.3 | 0.8 | 2.4 | 2.1 | - | - | - | 1,501 - 2,500 Baht |
| 2,501 - 3,500 บาท 2,501 - 3,500 Baht | 58.7 | 26.1 | - | 3.1 | - | - | 20.7 | 0.1 | 1.3 | 0.1 | - | - | - | 2,501 - 3,500 Baht |
| 3,501 - 4,500 บาท 3,501 - 4,500 Baht | 104.5 | 54.0 | 0.1 | 4.8 | - | - | 25.6 | 4.4 | 3.9 | 0.1 | - | - | - | 3,501 - 4,500 Baht |
| 4,501 - 5,500 บาท 4,501 - 5,500 Baht | 136.3 | 46.2 | - | 5.8 | - | - | 17.6 | 2.2 | 4.0 | 1.3 | - | - | - | 4,501 - 5,500 Baht |
| 5,501 - 6,500 บาท 5,501 - 6,500 Baht | 246.3 | 64.8 | 0.5 | 19.0 | 0.3 | 3.4 | 97.8 | 19.8 | 5.8 | 2.7 | 0.2 | 0.7 | 1.1 | 5,501 - 6,500 Baht |
| 6,501 - 7,500 บาท 6,501 - 7,500 Baht | 208.2 | 14.5 | 0.1 | 32.9 | 1.4 | - | 85.1 | 26.3 | 5.9 | 1.1 | 1.2 | 0.3 | 0.3 | 6,501 - 7,500 Baht |
| 7,501 - 10,000 บาท 7,501 - 10,000 Baht | 633.2 | 42.8 | 5.8 | 102.4 | 2.8 | 2.3 | 164.0 | 149.5 | 14.2 | 12.5 | 1.2 | 5.0 | 5.0 | 7,501 - 10,000 Baht |
| 10,001 - 15,000 บาท 10,001 - 15,000 Baht | 236.3 | 4.7 | 2.9 | 33.1 | 3.3 | 1.7 | 29.5 | 48.6 | 21.8 | 7.4 | 1.4 | 5.1 | 5.1 | 10,001 - 15,000 Baht |
| 15,001 - 20,000 บาท 15,001 - 20,000 Baht | 63.9 | 0.3 | - | 10.2 | 2.4 | 1.9 | 1.6 | 5.9 | 1.7 | 0.5 | 1.5 | 4.4 | 4.4 | 15,001 - 20,000 Baht |
| 20,001 - 30,000 บาท 20,001 - 30,000 Baht | 97.6 | 0.4 | - | 3.4 | 0.4 | 3.2 | 0.7 | 5.3 | 0.4 | 0.9 | 0.1 | 4.1 | 4.1 | 20,001 - 30,000 Baht |
| มากกว่า 30,000 บาท More than 30,000 Baht | 98.2 | 0.5 | - | 2.4 | 2.1 | 1.5 | 0.9 | 0.6 | 1.4 | - | 0.8 | 4.4 | 4.4 | More than 30,000 Baht |
| ไม่รู้ Unknown | 1.0 | 0.4 | - | - | - | - | - | - | - | - | - | 0.2 | 0.2 | Unknown |
| รวม Total | 1,407.4 | 194.4 | 0.3 | 244.8 | 2.1 | 6.4 | 78.5 | 192.5 | 7.4 | 80.4 | 4.4 | 34.6 | 34.6 | FEMALE |
| ต่ำกว่า 1,501 บาท Less than 1,501 Baht | 10.9 | 3.8 | - | 5.0 | - | - | 0.3 | 0.3 | - | - | - | - | - | Less than 1,501 Baht |
| 1,501 - 2,500 บาท 1,501 - 2,500 Baht | 35.1 | 16.8 | - | 12.5 | - | - | 0.9 | 0.4 | - | 2.2 | - | - | - | 1,501 - 2,500 Baht |
| 2,501 - 3,500 บาท 2,501 - 3,500 Baht | 51.5 | 26.1 | - | 13.6 | - | - | 4.1 | 2.4 | - | 1.8 | - | - | - | 2,501 - 3,500 Baht |
| 3,501 - 4,500 บาท 3,501 - 4,500 Baht | 73.3 | 43.0 | - | 7.6 | 0.1 | - | 6.5 | 4.3 | - | 2.3 | - | 0.2 | 0.2 | 3,501 - 4,500 Baht |
| 4,501 - 5,500 บาท 4,501 - 5,500 Baht | 96.1 | 37.7 | - | 8.2 | - | - | 7.1 | 5.5 | - | 3.6 | - | - | - | 4,501 - 5,500 Baht |
| 5,501 - 6,500 บาท 5,501 - 6,500 Baht | 149.6 | 38.0 | - | 13.3 | - | 2.1 | 23.3 | 15.9 | - | 16.2 | - | - | - | 5,501 - 6,500 Baht |
| 6,501 - 7,500 บาท 6,501 - 7,500 Baht | 123.8 | 8.1 | 0.2 | 39.9 | 0.2 | 0.2 | 13.3 | 15.8 | 0.8 | 16.7 | - | 1.2 | 1.2 | 6,501 - 7,500 Baht |
| 7,501 - 10,000 บาท 7,501 - 10,000 Baht | 404.5 | 19.7 | 0.1 | 118.6 | 0.4 | 2.6 | 20.5 | 102.0 | 3.8 | 30.9 | 2.5 | 6.5 | 6.5 | 7,501 - 10,000 Baht |
| 10,001 - 15,000 บาท 10,001 - 15,000 Baht | 196.6 | 1.2 | 0.1 | 20.3 | 0.4 | 0.6 | 2.5 | 40.9 | 2.1 | 5.8 | 0.1 | 11.0 | 11.0 | 10,001 - 15,000 Baht |
| 15,001 - 20,000 บาท 15,001 - 20,000 Baht | 69.7 | - | - | 5.0 | 0.1 | 0.5 | - | 4.3 | 0.3 | 0.1 | 1.0 | 6.3 | 6.3 | 15,001 - 20,000 Baht |
| 20,001 - 30,000 บาท 20,001 - 30,000 Baht | 96.6 | - | - | 0.7 | - | 0.4 | - | 0.5 | 0.1 | 0.4 | 0.3 | 5.3 | 5.3 | 20,001 - 30,000 Baht |
| มากกว่า 30,000 บาท More than 30,000 Baht | 98.2 | - | - | 0.1 | 1.4 | - | - | 0.2 | 0.3 | 0.5 | 0.5 | 1.9 | 1.9 | More than 30,000 Baht |
| ไม่รู้ Unknown | 1.5 | - | - | - | - | - | - | - | - | - | - | 0.7 | 0.7 | Unknown |

ตารางที่ 19 จำนวนลูกจ้าง จำแนกตามอุตสาหกรรม ระดับของรายได้ เพศ และเขตการปกครอง ภาคตะวันออกเฉียงเหนือ (ต่อ)

TABLE 19 EMPLOYEE BY INDUSTRY, INCOME CLASS, SEX AND AREA, NORTHEASTERN REGION (Contd.)

ในหน่วยพันคน MUNICIPAL AREA

ไตรมาสที่ 1/2560 : Quarter 1/2017

| ระดับของรายได้ | อุตสาหกรรม Industry | | | | | | | | | | รวม | ข้อมูลข่าวสาร และการสื่อสาร Information | ที่พักและ บริการด้านอาหาร Accommodation and food service | การขนส่งและ สถานที่สินค้า Transportation and storage | การขนส่ง การขุดเจาะ การขุดเจาะ Transport, storage | การขนส่ง สถานที่สินค้า Transportation and storage | กิจกรรมการจ้าง การประมง Financial Intermediation | INCOME CLASS | | | | |
|------------------------|---|-----------------------------------|--------------------------|--|--|-----------------------------|--|--|---|---|------|---|---|---|--|--|---|--------------|------|------|--------|----------------------------------|
| | เกษตรกรรม และการประมง Agriculture and Mining | เหมืองแร่ และหินอ่อน Mining | การตัด ไม้ Logging | ไฟฟ้า ก๊าซ ไอน้ำระบบ Electricity | การจำหน่าย น้ำดื่ม และน้ำแข็ง Water supply sewerage, waste | การก่อสร้าง Construction | การขนส่ง การขุดเจาะ การขุดเจาะ Transport, storage | การขนส่ง สถานที่สินค้า Transportation and storage | ที่พักและ บริการด้านอาหาร Accommodation and food service | ข้อมูลข่าวสาร และการสื่อสาร Information | | | | | | | | | | | | |
| เพศชาย | 77.4 | 1.2 | 121.5 | 8.1 | 11.5 | 123.2 | 179.0 | 25.1 | 50.4 | 4.7 | 25.5 | 25.5 | 50.4 | 4.7 | 25.5 | 25.5 | 50.4 | 4.7 | 25.5 | 25.5 | TOTAL | |
| 1,080.2 | 46.7 | 1.0 | 61.3 | 6.0 | 8.9 | 105.1 | 102.4 | 21.6 | 16.3 | 3.5 | 13.0 | 13.0 | 16.3 | 3.5 | 13.0 | 13.0 | 16.3 | 3.5 | 13.0 | 13.0 | MALE | |
| 3.1 | 1.2 | - | 0.3 | - | - | 0.4 | - | - | - | - | - | - | - | - | - | - | - | - | - | - | - | Less than 1,501 Baht |
| 4.3 | 1.5 | - | 0.6 | - | 1.3 | 0.8 | - | - | - | - | - | - | - | - | - | - | - | - | - | - | - | 1,501 - 2,500 Baht |
| 2,501 - 3,500 Baht | 4.4 | - | 0.8 | - | 3.4 | 0.1 | - | - | - | - | - | - | - | - | - | - | - | - | - | - | - | 2,501 - 3,500 Baht |
| 3,501 - 4,500 Baht | 9.2 | 0.1 | 1.2 | - | - | 4.8 | - | - | - | - | - | - | - | - | - | - | - | - | - | - | - | 3,501 - 4,500 Baht |
| 4,501 - 5,500 Baht | 10.2 | - | 0.9 | - | 4.3 | 0.1 | - | - | - | - | - | - | - | - | - | - | - | - | - | - | - | 4,501 - 5,500 Baht |
| 5,501 - 6,500 Baht | 12.4 | - | 3.7 | - | 0.6 | 21.0 | - | - | - | - | - | - | - | - | - | - | - | - | - | - | - | 5,501 - 6,500 Baht |
| 6,501 - 7,500 Baht | 4.9 | 0.8 | 30.1 | 1.8 | 1.0 | 42.8 | - | - | - | - | - | - | - | - | - | - | - | - | - | - | - | 6,501 - 7,500 Baht |
| 7,501 - 10,000 Baht | 1.0 | 0.2 | 8.8 | 1.2 | 1.3 | 8.4 | - | - | - | - | - | - | - | - | - | - | - | - | - | - | - | 7,501 - 10,000 Baht |
| 10,001 - 15,000 Baht | - | - | 3.5 | 1.1 | 1.2 | 0.1 | - | - | - | - | - | - | - | - | - | - | - | - | - | - | - | 10,001 - 15,000 Baht |
| 15,001 - 20,000 Baht | - | - | 2.3 | - | 3.2 | 0.1 | - | - | - | - | - | - | - | - | - | - | - | - | - | - | - | 15,001 - 20,000 Baht |
| 20,001 - 30,000 Baht | 0.5 | - | 0.6 | 1.9 | 1.5 | 0.9 | - | - | - | - | - | - | - | - | - | - | - | - | - | - | - | 20,001 - 30,000 Baht |
| 30,000 Baht ไม่ทราบ | 0.1 | - | - | - | - | - | - | - | - | - | - | - | - | - | - | - | - | - | - | - | - | More than 30,000 Baht Unknown |
| เพศหญิง | 30.7 | 0.2 | 60.2 | 2.1 | 2.6 | 18.2 | 76.6 | 3.5 | 34.1 | 1.2 | 12.5 | 12.5 | 34.1 | 1.2 | 12.5 | 12.5 | 34.1 | 1.2 | 12.5 | 12.5 | FEMALE | |
| 472.7 | 1.9 | - | 1.1 | - | 0.3 | 0.3 | - | - | - | - | - | - | - | - | - | - | - | - | - | - | - | Less than 1,501 Baht |
| 4.3 | 0.9 | - | 1.6 | - | 0.3 | 0.4 | - | - | - | - | - | - | - | - | - | - | - | - | - | - | - | 1,501 - 2,500 Baht |
| 12.8 | 5.3 | - | 1.9 | - | 0.5 | 0.8 | - | - | - | - | - | - | - | - | - | - | - | - | - | - | - | 2,501 - 3,500 Baht |
| 3,501 - 4,500 Baht | 5.7 | - | 3.7 | 0.1 | - | 0.7 | - | - | - | - | - | - | - | - | - | - | - | - | - | - | - | 3,501 - 4,500 Baht |
| 4,501 - 5,500 Baht | 7.1 | - | 1.3 | - | 1.8 | 2.0 | - | - | - | - | - | - | - | - | - | - | - | - | - | - | - | 4,501 - 5,500 Baht |
| 5,501 - 6,500 Baht | 6.1 | - | 3.1 | - | 0.9 | 3.4 | - | - | - | - | - | - | - | - | - | - | - | - | - | - | - | 5,501 - 6,500 Baht |
| 6,501 - 7,500 Baht | 1.8 | - | 6.3 | 0.2 | 0.2 | 3.8 | - | - | - | - | - | - | - | - | - | - | - | - | - | - | - | 6,501 - 7,500 Baht |
| 7,501 - 10,000 Baht | 1.9 | 0.1 | 28.8 | - | 0.1 | 5.8 | - | - | - | - | - | - | - | - | - | - | - | - | - | - | - | 7,501 - 10,000 Baht |
| 10,001 - 15,000 Baht | - | 0.1 | 9.3 | 0.4 | 0.6 | 1.6 | - | - | - | - | - | - | - | - | - | - | - | - | - | - | - | 10,001 - 15,000 Baht |
| 15,001 - 20,000 Baht | - | - | 2.2 | 0.1 | 0.5 | - | - | - | - | - | - | - | - | - | - | - | - | - | - | - | - | 15,001 - 20,000 Baht |
| 20,001 - 30,000 Baht | - | - | 0.7 | - | 0.4 | - | - | - | - | - | - | - | - | - | - | - | - | - | - | - | - | 20,001 - 30,000 Baht |
| 30,000 Baht ไม่ทราบ | - | - | 0.1 | 1.4 | - | - | - | - | - | - | - | - | - | - | - | - | - | - | - | - | - | More than 30,000 Baht Unknown |
| 48.0 | - | - | 0.1 | - | - | - | - | - | - | - | - | - | - | - | - | - | - | - | - | - | - | 0.7 |
| 1.5 | - | - | - | - | - | - | - | - | - | - | - | - | - | - | - | - | - | - | - | - | - | 0.7 |

1.5

ตารางที่ 19 จำนวนผู้จ้างงานตามอุตสาหกรรม ระดับของรายได้ เพศ และเขตการปกครอง ภาคตะวันออกเฉียงเหนือ (ต่อ)

TABLE 19 EMPLOYEE BY INDUSTRY, INCOME CLASS, SEX AND AREA, NORTHEASTERN REGION (Contd.)

ไตรมาสที่ 1/2560 : Quarter 1/2017

หน่วยนับพัน : In Thousands

| ระดับของรายได้ Income class | อุตสาหกรรม (ต่อ) Industry (Contd.) | | | | | | | | | | กิจกรรมของ องค์กร Extra-territorial | ไม่ทราบ Unknown | TOTAL |
|---|--|---|--|--|-----------------------|--|---|----------------------------------|--|---|---|--------------------|-------|
| | กิจกรรม อสังหาริมทรัพย์ Real estate activities | กิจกรรมทางวิชาชีพ และเทคนิค Professional/Scientific technical activities | การบริหาร และสนับสนุน Administrative and support-service activities | การบริหารราชการ และบริหาร Public admin- istration/defence | การศึกษา Education | กิจกรรมด้านสุขภาพ และสังคม Health and social work | ศิลปะ ความบันเทิง และนันทนาการ Art, entertainment | บริการด้านอื่นๆ Other service | งานในครัวเรือน Activities of household | กิจกรรมของ องค์กร Extra-territorial | | | |
| ทั้งหมด Total | 3.3 | 4.6 | 12.7 | 180.9 | 130.9 | 75.5 | 3.2 | 27.7 | 14.1 | - | - | - | - |
| ชาย Male | 1.3 | 2.7 | 6.6 | 118.8 | 50.8 | 20.7 | 1.5 | 17.8 | 1.7 | - | - | - | - |
| ต่ำกว่า 1,501 บาท Less than 1,501 Baht | - | - | 1.2 | - | - | - | - | 0.1 | - | - | - | - | - |
| 1,501 - 2,500 บาท 1,501 - 2,500 Baht | - | - | - | - | - | - | - | 0.1 | - | - | - | - | - |
| 2,501 - 3,500 บาท 2,501 - 3,500 Baht | - | - | - | 0.6 | - | - | - | 1.8 | 0.2 | - | - | - | - |
| 3,501 - 4,500 บาท 3,501 - 4,500 Baht | - | - | 0.3 | 0.2 | - | - | 0.2 | 1.9 | 0.3 | - | - | - | - |
| 4,501 - 5,500 บาท 4,501 - 5,500 Baht | - | - | 0.1 | 12.2 | 0.7 | - | 0.2 | 1.3 | - | - | - | - | - |
| 5,501 - 6,500 บาท 5,501 - 6,500 Baht | - | 0.2 | 1.0 | 28 | 0.9 | 0.1 | - | 5.2 | 0.4 | - | - | - | - |
| 6,501 - 7,500 บาท 6,501 - 7,500 Baht | - | 0.6 | 1.2 | 3.0 | 0.7 | 0.8 | 0.1 | 2.2 | - | - | - | - | - |
| 7,501 - 10,000 บาท 7,501 - 10,000 Baht | 0.9 | 0.6 | 1.6 | 31.1 | 7.6 | 6.6 | 0.4 | 3.9 | 0.6 | - | - | - | - |
| 10,001 - 15,000 บาท 10,001 - 15,000 Baht | 0.4 | 0.6 | 0.5 | 15.2 | 7.5 | 3.7 | 0.3 | 1.2 | 0.2 | - | - | - | - |
| 15,001 - 20,000 บาท 15,001 - 20,000 Baht | - | 0.5 | 0.4 | 7.7 | 5.0 | 2.9 | 0.3 | - | - | - | - | - | - |
| 20,001 - 30,000 บาท 20,001 - 30,000 Baht | - | 0.2 | 0.5 | 30.9 | 9.1 | 2.9 | 0.1 | - | - | - | - | - | - |
| มากกว่า 30,000 บาท More than 30,000 Baht | - | - | - | 15.0 | 19.2 | 3.4 | 0.1 | - | - | - | - | - | - |
| ไม่ทราบ Unknown | - | - | - | 0.1 | 0.1 | 0.1 | - | - | - | - | - | - | - |
| หญิง Female | 2.0 | 1.9 | 6.1 | 62.1 | 80.1 | 54.9 | 1.7 | 9.9 | 12.4 | - | - | - | - |
| ต่ำกว่า 1,501 บาท Less than 1,501 Baht | - | - | 0.2 | - | 0.2 | - | - | - | 0.3 | - | - | - | - |
| 1,501 - 2,500 บาท 1,501 - 2,500 Baht | - | - | - | 0.4 | - | - | - | - | 0.6 | - | - | - | - |
| 2,501 - 3,500 บาท 2,501 - 3,500 Baht | 0.1 | - | - | - | 0.2 | 0.3 | - | 0.6 | 1.4 | - | - | - | - |
| 3,501 - 4,500 บาท 3,501 - 4,500 Baht | - | 0.1 | - | 0.1 | 0.6 | 0.2 | - | 0.7 | 1.8 | - | - | - | - |
| 4,501 - 5,500 บาท 4,501 - 5,500 Baht | - | - | 0.4 | 5.4 | 2.6 | 1.3 | 0.3 | 2.7 | 1.1 | - | - | - | - |
| 5,501 - 6,500 บาท 5,501 - 6,500 Baht | - | - | 0.2 | 0.9 | 2.5 | 2.1 | 0.2 | 0.8 | 4.3 | - | - | - | - |
| 6,501 - 7,500 บาท 6,501 - 7,500 Baht | 0.1 | - | 0.4 | 0.8 | 0.6 | 2.1 | 0.1 | 0.8 | 1.0 | - | - | - | - |
| 7,501 - 10,000 บาท 7,501 - 10,000 Baht | 0.5 | 0.9 | 1.5 | 10.9 | 6.6 | 10.9 | 0.5 | 2.2 | 2.0 | - | - | - | - |
| 10,001 - 15,000 บาท 10,001 - 15,000 Baht | 1.4 | 0.1 | 3.1 | 16.0 | 12.2 | 8.4 | 0.5 | 1.7 | - | - | - | - | - |
| 15,001 - 20,000 บาท 15,001 - 20,000 Baht | - | 0.4 | 0.2 | 7.7 | 7.6 | 7.7 | - | 0.1 | - | - | - | - | - |
| 20,001 - 30,000 บาท 20,001 - 30,000 Baht | - | 0.1 | - | 14.5 | 17.9 | 13.0 | - | 0.2 | - | - | - | - | - |
| มากกว่า 30,000 บาท More than 30,000 Baht | - | 0.3 | - | 5.0 | 28.8 | 8.8 | 0.2 | - | - | - | - | - | - |
| ไม่ทราบ Unknown | - | - | - | 0.4 | 0.4 | 0.1 | - | - | - | - | - | - | - |

ภาคใต้
SOUTHERN REGION

สารบัญตารางสถิติ ภาคใต้

LIST OF STATISTICAL TABLES, SOUTHERN REGION

| | | |
|----------|----|---|
| ตารางที่ | 1 | จำนวนประชากร จำแนกตามกลุ่มอายุ สถานภาพแรงงาน |
| TABLE | 1 | NUMBER OF POPULATION BY LABOR FORCE STATUS, AGE GROUP |
| ตารางที่ | 2 | จำนวนประชากรอายุ 15 ปี ขึ้นไป จำแนกตามสถานภาพสมรส สถานภาพแรงงาน |
| TABLE | 2 | POPULATION 15 YEARS AND OVER BY MARITAL STATUS, LABOR FORCE STATUS |
| ตารางที่ | 3 | จำนวนประชากรอายุ 15 ปีขึ้นไป จำแนกตามระดับการศึกษาที่สำเร็จ สถานภาพแรงงาน |
| TABLE | 3 | POPULATION 15 YEARS AND OVER BY LEVEL OF EDUCATIONAL ATTAINMENT, LABOR FORCE STATUS |
| ตารางที่ | 4 | ผู้มีงานทำ จำแนกตามระดับการศึกษาที่สำเร็จ อาชีพ |
| TABLE | 4 | EMPLOYED PERSONS BY LEVEL OF EDUCATIONAL ATTAINMENT, OCCUPATION |
| ตารางที่ | 5 | ผู้มีงานทำ จำแนกตามระดับการศึกษาที่สำเร็จ อุตสาหกรรม |
| TABLE | 5 | EMPLOYED PERSONS BY LEVEL OF EDUCATIONAL ATTAINMENT, INDUSTRY |
| ตารางที่ | 6 | ผู้มีงานทำ จำแนกตามสถานภาพการทำงาน อาชีพ |
| TABLE | 6 | EMPLOYED PERSONS BY WORK STATUS, OCCUPATION |
| ตารางที่ | 7 | ผู้มีงานทำ จำแนกตามสถานภาพการทำงาน อุตสาหกรรม |
| TABLE | 7 | EMPLOYED PERSONS BY WORK STATUS, INDUSTRY |
| ตารางที่ | 8 | จำนวนผู้มีงานทำ จำแนกตามอาชีพ และอุตสาหกรรม |
| TABLE | 8 | EMPLOYED PERSONS BY OCCUPATION AND INDUSTRY |
| ตารางที่ | 9 | ผู้มีงานทำ จำแนกตามอาชีพ จำนวนชั่วโมงทำงานต่อสัปดาห์ การมีเวลาเหลือพอที่จะทำงานเพิ่มขึ้น |
| TABLE | 9 | EMPLOYED PERSONS BY OCCUPATION, HOURS WORKED PER WEEK, AVAILABILITY FOR ADDITIONAL WORK |
| ตารางที่ | 10 | ผู้มีงานทำ จำแนกตามอุตสาหกรรม จำนวนชั่วโมงทำงานต่อสัปดาห์ การมีเวลาเหลือพอที่จะทำงานเพิ่มขึ้น |
| TABLE | 10 | EMPLOYED PERSONS BY INDUSTRY, HOURS WORKED PER WEEK, AVAILABILITY FOR ADDITIONAL WORK |

สารบัญตารางสถิติ ภาคใต้ (ต่อ)

LIST OF STATISTICAL TABLES, SOUTHERN REGION (Cont.)

| | | |
|----------|----|--|
| ตารางที่ | 11 | ผู้มีงานทำ จำแนกตามสถานภาพการทำงาน จำนวนชั่วโมงทำงานต่อสัปดาห์ การมีเวลาเหลือพอที่จะทำงานเพิ่มขึ้น |
| TABLE | 11 | EMPLOYED PERSONS BY WORK STATUS, HOURS WORKED PER WEEK, AVAILABILITY FOR ADDITIONAL WORK |
| ตารางที่ | 12 | ผู้มีงานทำ จำแนกตามกลุ่มอายุ ชั่วโมงการทำงานต่อสัปดาห์ การมีเวลาเหลือพอที่จะทำงานเพิ่มขึ้น |
| TABLE | 12 | EMPLOYED PERSONS BY AGE GROUP, HOURS WORKED PER WEEK, AVAILABILITY FOR ADDITIONAL WORK |
| ตารางที่ | 13 | จำนวนผู้ว่างงาน ที่หางานทำ จำแนกตามระยะเวลาที่หางานทำ ระดับการศึกษาที่สำเร็จ |
| TABLE | 13 | UNEMPLOYED PERSONS, SEEKING JOB BY DURATION OF SEEKING JOB, LEVEL OF EDUCATIONAL ATTAINMENT |
| ตารางที่ | 14 | จำนวนผู้ว่างงาน ที่เคยทำงานมาก่อน จำแนกตามอาชีพที่ทำครั้งสุดท้าย อุตสาหกรรมที่ทำครั้งสุดท้าย |
| TABLE | 14 | UNEMPLOYED PERSONS, EVER WORKED BY LAST OCCUPATION, LAST INDUSTRY |
| ตารางที่ | 15 | ลูกจ้าง จำแนกตามค่าจ้างเฉลี่ย ผลประโยชน์อื่นๆ ที่ได้รับ อุตสาหกรรม |
| TABLE | 15 | EMPLOYEE BY AVERAGE WAGE, FRINGE BENEFIT, INDUSTRY |
| ตารางที่ | 16 | ลูกจ้างเอกชน จำแนกตามค่าจ้างเฉลี่ย ผลประโยชน์อื่นๆ ที่ได้รับ อุตสาหกรรม |
| TABLE | 16 | PRIVATE EMPLOYEE BY AVERAGE WAGE, FRINGE BENEFIT, INDUSTRY |
| ตารางที่ | 17 | ลูกจ้างรัฐบาล จำแนกตามค่าจ้างเฉลี่ย ผลประโยชน์อื่นๆ ที่ได้รับ อุตสาหกรรม |
| TABLE | 17 | GOVERNMENT EMPLOYEE BY AVERAGE WAGE, FRINGE BENEFIT, INDUSTRY |
| ตารางที่ | 18 | ลูกจ้าง จำแนกตาม อาชีพ ระดับของรายได้ |
| TABLE | 18 | EMPLOYEE BY OCCUPATION, INCOME CLASS |
| ตารางที่ | 19 | ลูกจ้าง จำแนกตาม อุตสาหกรรม ระดับของรายได้ |
| TABLE | 19 | EMPLOYEE BY INDUSTRY, INCOME CLASS |

ตารางที่ 1 จำนวนประชากรอายุ 15 ปีขึ้นไป จำแนกตามกลุ่มอายุ สถานภาพแรงงาน ภาคใต้
TABLE 1 POPULATION 15 YEARS AND OVER BY AGE GROUP, LABOR FORCE STATUS, SOUTHERN REGION

หน่วยเป็นพัน : in Thousands

ไตรมาสที่ 1/2560 : Quarter 1/2017

| สถานภาพแรงงาน | กลุ่มอายุ Age Group | | | | | | LABOR FORCE STATUS | | |
|---------------------------------|---------------------|-------|-------|-------|-------|-------|--------------------|---------|---------|
| | รวม Total | 15-19 | 20-24 | 25-29 | 30-34 | 35-39 | 40-49 | 50-59 | >= 60 |
| ประชากรอายุ 15 ปีขึ้นไป | 7,301.6 | 691.9 | 703.9 | 675.0 | 676.1 | 695.6 | 1,393.2 | 1,150.3 | 1,315.5 |
| กำลังแรงงานรวม | 5,190.5 | 156.2 | 487.6 | 566.9 | 591.1 | 619.2 | 1,248.4 | 973.3 | 547.8 |
| 1. กำลังแรงงานปัจจุบัน | 5,186.2 | 155.8 | 487.6 | 565.9 | 590.4 | 619.1 | 1,247.7 | 972.7 | 547.2 |
| 1.1 ผู้มีงานทำ | 5,110.9 | 147.4 | 454.4 | 550.0 | 584.4 | 615.4 | 1,245.2 | 967.5 | 546.6 |
| - ทำงาน | 4,867.3 | 141.7 | 441.1 | 533.4 | 563.8 | 589.0 | 1,190.0 | 904.9 | 503.5 |
| - ไม่ทำงานแต่มีงานประจำ | 243.6 | 5.7 | 13.3 | 16.6 | 20.6 | 26.4 | 55.2 | 62.6 | 43.1 |
| 1.2 ผู้ว่างงาน | 75.3 | 8.4 | 33.2 | 15.9 | 6.0 | 3.7 | 2.5 | 5.2 | 0.6 |
| - หางานทำ | 16.6 | 0.5 | 7.9 | 4.9 | 1.3 | 0.5 | - | 1.5 | - |
| - ไม่หางานทำ/พร้อมที่จะทำงาน | 58.8 | 7.8 | 25.3 | 10.9 | 4.8 | 3.2 | 2.5 | 3.7 | 0.6 |
| 2. กำลังแรงงานที่ฤดูกาล | 4.3 | 0.5 | - | 1.1 | 0.6 | 0.2 | 0.8 | 0.6 | 0.6 |
| ผู้ไม่อยู่ในกำลังแรงงาน | 2,111.1 | 535.7 | 216.4 | 108.1 | 85.1 | 76.4 | 144.8 | 177.1 | 767.7 |
| 1. ทำงานบ้าน | 729.7 | 32.4 | 81.7 | 80.5 | 66.1 | 61.2 | 117.3 | 131.1 | 159.5 |
| 2. เรียนหนังสือ | 571.7 | 463.0 | 103.3 | 5.2 | 0.3 | - | - | - | - |
| 3. ยังเด็ก ขร/ไม่สามารถทำงานได้ | 661.4 | 12.2 | 9.3 | 10.2 | 12.2 | 11.5 | 22.6 | 32.6 | 550.8 |
| 4. อื่น ๆ | 148.4 | 28.2 | 22.1 | 12.2 | 6.6 | 3.8 | 4.9 | 13.3 | 57.4 |

ตารางที่ 1 จำนวนประชากรอายุ 15 ปีขึ้นไป จำแนกตามกลุ่มอายุ สถานภาพแรงงาน และเพศ ภาคใต้
Table 1 POPULATION 15 YEARS AND OVER BY AGE GROUP, LABOR FORCE STATUS AND SEX, SOUTHERN REGION

หน่วยเป็นพัน : in Thousands

| สถานภาพแรงงาน | รวม | | | | | | กลุ่มอายุ Age Group | | | | | | LABOR FORCE STATUS |
|--------------------------------|---------|-------|-------|-------|-------|-------|---------------------|-------|-------|------------------------------------|--|--|--------------------|
| | Total | 15-19 | 20-24 | 25-29 | 30-34 | 35-39 | 40-49 | 50-59 | >=60 | | | | |
| ชาย | 3,558.6 | 352.2 | 356.7 | 341.1 | 345.8 | 344.7 | 677.0 | 553.6 | 587.5 | MALE | | | |
| กำลังแรงงานรวม | 2,894.3 | 110.7 | 293.6 | 322.0 | 331.8 | 332.8 | 661.6 | 522.4 | 319.5 | Total Labor Force | | | |
| 1. กำลังแรงงานปัจจุบัน | 2,892.3 | 110.7 | 293.6 | 321.0 | 331.6 | 332.8 | 661.4 | 522.0 | 319.3 | 1. Current labor force | | | |
| 1.1 ผู้มีงานทำ | 2,855.8 | 104.8 | 277.2 | 314.5 | 328.2 | 330.8 | 660.6 | 518.6 | 319.1 | 1.1 Employed | | | |
| - ทำงาน | 2,695.6 | 100.9 | 267.0 | 303.1 | 315.8 | 314.1 | 625.0 | 478.7 | 290.9 | - At work | | | |
| - ไม่ทำงานแต่มีงานประจำ | 158.3 | 3.9 | 10.2 | 11.4 | 12.3 | 16.7 | 35.6 | 39.9 | 28.2 | - With job but not at work | | | |
| 1.2 ผู้ว่างงาน | 38.5 | 5.9 | 16.3 | 6.5 | 3.5 | 2.0 | 0.8 | 3.3 | 0.2 | 1.2 Unemployed | | | |
| - หางานทำ | 7.7 | 0.1 | 4.0 | 1.9 | 0.3 | - | - | 1.5 | - | - Looking for work | | | |
| - ไม่หางานทำ/พร้อมที่จะทำงาน | 30.7 | 5.8 | 12.4 | 4.6 | 3.2 | 2.0 | 0.8 | 1.8 | 0.2 | - Not looking/available for work | | | |
| 2. กำลังแรงงานที่รอฤดูกาล | 2.0 | - | - | 1.1 | 0.2 | - | 0.2 | 0.4 | 0.2 | 2. Seasonally inactive labor force | | | |
| ผู้ไม่อยู่ในกำลังแรงงาน | 664.3 | 241.5 | 63.2 | 19.0 | 14.0 | 12.0 | 15.4 | 31.2 | 268.1 | Persons not in Labor Force | | | |
| 1. ทำงานบ้าน | 21.9 | 5.4 | 1.4 | 3.0 | 1.8 | 2.1 | 1.3 | 4.4 | 2.6 | 1. Household work | | | |
| 2. เรียนหนังสือ | 252.7 | 207.8 | 42.0 | 2.7 | 0.3 | - | - | - | - | 2. Studies | | | |
| 3. ยิงตก ขรา/ไม่สามารถทำงานได้ | 290.5 | 7.8 | 6.5 | 4.2 | 6.9 | 8.0 | 11.0 | 18.6 | 227.5 | 3. Too young/old/incapable of work | | | |
| 4. อื่น ๆ | 99.3 | 20.6 | 13.3 | 9.1 | 5.0 | 1.9 | 3.1 | 8.3 | 38.0 | 4. Others | | | |
| หญิง | 3,745.0 | 339.7 | 347.2 | 333.9 | 330.3 | 350.9 | 716.2 | 596.8 | 727.9 | FEMALE | | | |
| กำลังแรงงานรวม | 2,296.2 | 45.5 | 194.0 | 244.9 | 259.3 | 286.5 | 586.8 | 450.9 | 228.4 | Total Labor Force | | | |
| 1. กำลังแรงงานปัจจุบัน | 2,294.0 | 45.0 | 194.0 | 244.9 | 258.8 | 286.3 | 586.3 | 450.7 | 227.9 | 1. Current labor force | | | |
| 1.1 ผู้มีงานทำ | 2,257.1 | 42.6 | 177.2 | 235.5 | 256.2 | 284.6 | 584.6 | 448.9 | 227.5 | 1.1 Employed | | | |
| - ทำงาน | 2,171.8 | 40.8 | 174.1 | 230.3 | 248.0 | 274.9 | 565.0 | 426.2 | 212.6 | - At work | | | |
| - ไม่ทำงานแต่มีงานประจำ | 85.3 | 1.7 | 3.1 | 5.2 | 8.3 | 9.7 | 19.7 | 22.7 | 14.9 | - With job but not at work | | | |
| 1.2 ผู้ว่างงาน | 36.9 | 2.5 | 16.8 | 9.4 | 2.6 | 1.7 | 1.7 | 1.9 | 0.5 | 1.2 Unemployed | | | |
| - หางานทำ | 8.9 | 0.4 | 3.9 | 3.1 | 1.0 | 0.5 | - | - | - | - Looking for work | | | |
| - ไม่หางานทำ/พร้อมที่จะทำงาน | 28.0 | 2.1 | 12.9 | 6.3 | 1.6 | 1.2 | 1.7 | 1.9 | 0.5 | - Not looking/available for work | | | |
| 2. กำลังแรงงานที่รอฤดูกาล | 2.3 | 0.5 | - | - | 0.5 | 0.2 | 0.5 | 0.2 | 0.4 | 2. Seasonally inactive labor force | | | |
| ผู้ไม่อยู่ในกำลังแรงงาน | 1,446.8 | 294.2 | 153.2 | 89.0 | 71.1 | 64.4 | 129.4 | 145.8 | 495.6 | Persons not in Labor Force | | | |
| 1. ทำงานบ้าน | 707.8 | 27.0 | 80.3 | 77.5 | 64.3 | 59.1 | 115.9 | 126.8 | 156.9 | 1. Household work | | | |
| 2. เรียนหนังสือ | 319.0 | 255.2 | 61.3 | 2.5 | - | - | - | - | - | 2. Studies | | | |
| 3. ยิงตก ขรา/ไม่สามารถทำงานได้ | 370.9 | 4.4 | 2.9 | 6.1 | 5.3 | 3.5 | 11.6 | 14.1 | 323.2 | 3. Too young/old/incapable of work | | | |
| 4. อื่น ๆ | 49.1 | 7.6 | 8.8 | 3.0 | 1.5 | 1.8 | 1.9 | 5.0 | 19.5 | 4. Others | | | |

ตารางที่ 1 จำนวนประชากรอายุ 15 ปีขึ้นไป จำแนกตามกลุ่มอายุ สถานภาพแรงงาน เพศ และเขตการปกครอง ภาคใต้ (ต่อ)
 TABLE 1 POPULATION 15 YEARS AND OVER BY AGE GROUP, LABOR FORCE STATUS, SEX AND AREA, SOUTHERN REGION (Contd.)

| ไตรมาสที่ 1/2560 : Quarter 1/2017 | ในเขตเทศบาล MUNICIPAL AREA | | | | | | | LABOR FORCE STATUS | | |
|-----------------------------------|----------------------------|-------|-------|-------|-------|-------|-------|--------------------|-------|------------------------------------|
| | รวม Total | 15-19 | 20-24 | 25-29 | 30-34 | 35-39 | 40-49 | | 50-59 | >= 60 |
| สถานภาพแรงงาน | | | | | | | | | | |
| ประชากรอายุ 15 ปีขึ้นไป | 2,469.6 | 229.4 | 244.3 | 235.3 | 236.3 | 239.2 | 470.1 | 383.8 | 431.1 | POPULATION 15 YEARS AND OVER |
| กำลังแรงงานรวม | 1,706.5 | 36.9 | 160.6 | 197.1 | 212.8 | 215.8 | 417.2 | 317.1 | 149.0 | Total Labor Force |
| 1. กำลังแรงงานปัจจุบัน | 1,706.4 | 36.9 | 160.6 | 197.1 | 212.8 | 215.8 | 417.1 | 317.1 | 149.0 | 1. Current labor force |
| 1.1 ผู้มีงานทำ | 1,679.6 | 34.4 | 148.3 | 192.7 | 210.6 | 214.1 | 415.3 | 315.2 | 149.0 | 1.1 Employed |
| - ทำงาน | 1,643.4 | 34.4 | 144.4 | 190.3 | 208.1 | 210.8 | 407.4 | 305.4 | 142.8 | - At work |
| - ไม่ทำงานแต่มีงานประจำ | 36.1 | 0.0 | 3.9 | 2.4 | 2.6 | 3.3 | 7.9 | 9.8 | 6.2 | - With job but not at work |
| 1.2 ผู้ว่างงาน | 26.8 | 2.5 | 12.3 | 4.4 | 2.2 | 1.7 | 1.9 | 1.9 | - | 1.2 Unemployed |
| - ทงงานทำ | 7.1 | 0.1 | 4.2 | 1.5 | 1.0 | 0.2 | - | - | - | - Looking for work |
| - ไม่ทำงานทำ/พร้อมที่จะทำงาน | 19.7 | 2.4 | 8.0 | 2.8 | 1.2 | 1.5 | 1.9 | 1.9 | - | - Not looking/available for work |
| 2. กำลังแรงงานที่รอฤดูกาล | 0.1 | - | - | - | - | - | 0.1 | - | - | 2. Seasonally inactive labor force |
| ผู้ไม่อยู่ในกำลังแรงงาน | 763.1 | 192.5 | 83.7 | 38.3 | 23.5 | 23.4 | 52.9 | 66.8 | 282.1 | Persons not in Labor Force |
| 1. ทำงานบ้าน | 240.9 | 8.9 | 19.5 | 25.5 | 16.8 | 19.1 | 45.1 | 47.7 | 58.4 | 1. Household work |
| 2. เรียนหนังสือ | 227.3 | 170.5 | 54.0 | 2.8 | - | - | - | - | - | 2. Studies |
| 3. ยังเด็ก หรือ/ไม่สามารถทำงานได้ | 217.9 | 2.7 | 2.3 | 2.5 | 2.5 | 3.2 | 5.8 | 11.4 | 187.5 | 3. Too young/old/incapable of work |
| 4. อื่น ๆ | 77.1 | 10.5 | 8.1 | 7.5 | 4.1 | 1.1 | 2.0 | 7.7 | 36.2 | 4. Others |

หน่วยเป็นพัน : in Thousands

ตารางที่ 1 จำนวนประชากรอายุ 15 ปีขึ้นไป จำแนกตามกลุ่มอายุ สถานภาพแรงงาน เพศ และเขตภาคีครอง ภาคใต้ (ต่อ)

TABLE 1 POPULATION 15 YEARS AND OVER BY AGE GROUP, LABOR FORCE STATUS, SEX AND AREA, SOUTHERN REGION (Contd.)

ไตรมาสที่ 1/2560 : Quarter 1/2017

หน่วยนับพัน : in Thousands

| สถานภาพแรงงาน | กลุ่มอายุ | | | | | | | LABOR FORCE STATUS | |
|----------------------------------|----------------|--------------|--------------|--------------|--------------|--------------|--------------|--------------------|--------------|
| | รวม | 15-19 | 20-24 | 25-29 | 30-34 | 35-39 | 40-49 | 50-59 | >= 60 |
| ประชากรอายุ 15 ปีขึ้นไป | Total | | | | | | | | |
| ชาย | 2,469.6 | 229.4 | 244.3 | 235.3 | 236.3 | 239.2 | 470.1 | 383.8 | 431.1 |
| หญิง | 1,178.4 | 113.9 | 120.3 | 116.0 | 118.4 | 116.4 | 224.0 | 180.7 | 188.6 |
| กำลังแรงงานรวม | 915.4 | 26.2 | 92.6 | 106.2 | 112.4 | 111.7 | 218.3 | 166.7 | 81.4 |
| 1. กำลังแรงงานปัจจุบัน | 915.4 | 26.2 | 92.6 | 106.2 | 112.4 | 111.7 | 218.2 | 166.7 | 81.4 |
| 1.1 ผู้มีงานทำ | 899.6 | 23.7 | 83.8 | 104.6 | 111.5 | 110.8 | 218.0 | 165.8 | 81.4 |
| - ทำงาน | 876.4 | 23.7 | 81.4 | 102.6 | 109.8 | 108.9 | 213.3 | 159.0 | 77.8 |
| - ไม่ทำงานแต่มีงานประจำ | 23.2 | 0.0 | 2.5 | 2.0 | 1.6 | 1.9 | 4.8 | 6.9 | 3.6 |
| 1.2 ผู้ว่างงาน | 15.8 | 2.4 | 8.8 | 1.6 | 0.9 | 0.9 | 0.2 | 0.9 | - |
| - หางานทำ | 3.3 | 0.1 | 3.1 | 0.1 | - | - | - | - | - |
| - ไม่หางานทำ/พร้อมที่จะทำงาน | 12.4 | 2.3 | 5.7 | 1.5 | 0.9 | 0.9 | 0.2 | 0.9 | - |
| 2. กำลังแรงงานที่รอฤดูกาล | 0.1 | - | - | - | - | - | 0.1 | - | - |
| ผู้ไม่อยู่ในกำลังแรงงาน | 263.0 | 87.8 | 27.6 | 9.8 | 6.0 | 4.7 | 5.7 | 14.0 | 107.3 |
| 1. ทำงานบ้าน | 10.3 | 2.5 | 0.1 | 1.1 | 1.3 | 1.1 | 0.6 | 2.6 | 1.0 |
| 2. เรือนหนังสือ | 98.7 | 76.1 | 21.1 | 1.4 | - | - | - | - | - |
| 3. ยังกัก ขรา/ไม่สามารถทำงานได้ | 100.8 | 1.9 | 1.0 | 1.4 | 1.6 | 2.8 | 3.6 | 7.0 | 81.5 |
| 4. อื่น ๆ | 53.2 | 7.3 | 5.4 | 5.9 | 3.1 | 0.8 | 1.5 | 4.4 | 24.8 |
| หญิง | 1,291.2 | 115.5 | 124.0 | 119.3 | 117.9 | 122.8 | 246.1 | 203.1 | 242.5 |
| กำลังแรงงานรวม | 791.0 | 10.8 | 67.9 | 90.8 | 100.5 | 104.1 | 198.9 | 150.3 | 67.7 |
| 1. กำลังแรงงานปัจจุบัน | 791.0 | 10.8 | 67.9 | 90.8 | 100.5 | 104.1 | 198.9 | 150.3 | 67.7 |
| 1.1 ผู้มีงานทำ | 780.0 | 10.7 | 64.5 | 88.0 | 99.2 | 103.3 | 197.3 | 149.3 | 67.7 |
| - ทำงาน | 767.0 | 10.7 | 63.0 | 87.7 | 98.2 | 101.9 | 194.1 | 146.4 | 65.0 |
| - ไม่ทำงานแต่มีงานประจำ | 12.9 | - | 1.5 | 0.3 | 0.9 | 1.4 | 3.2 | 2.9 | 2.7 |
| 1.2 ผู้ว่างงาน | 11.1 | 0.1 | 3.4 | 2.8 | 1.3 | 0.8 | 1.7 | 1.0 | - |
| - หางานทำ | 3.8 | - | 1.1 | 1.4 | 1.0 | 0.2 | - | - | - |
| - ไม่หางานทำ/พร้อมที่จะทำงาน | 7.3 | 0.1 | 2.3 | 1.3 | 0.3 | 0.6 | 1.7 | 1.0 | - |
| 2. กำลังแรงงานที่รอฤดูกาล | - | - | - | - | - | - | - | - | - |
| ผู้ไม่อยู่ในกำลังแรงงาน | 500.2 | 104.7 | 56.1 | 28.5 | 17.4 | 18.7 | 47.2 | 52.8 | 174.8 |
| 1. ทำงานบ้าน | 230.6 | 6.4 | 19.3 | 24.4 | 15.6 | 18.0 | 44.5 | 45.1 | 57.4 |
| 2. เรือนหนังสือ | 128.6 | 94.4 | 32.8 | 1.4 | - | - | - | - | - |
| 3. ยังกัก ขรา/ไม่สามารถทำงานได้ | 117.0 | 0.8 | 1.2 | 1.0 | 0.9 | 0.4 | 2.3 | 4.4 | 106.0 |
| 4. อื่น ๆ | 23.9 | 3.1 | 2.7 | 1.7 | 1.0 | 0.3 | 0.5 | 3.3 | 11.4 |

ตารางที่ 1. จำนวนประชากรอายุ 15 ปีขึ้นไป จำแนกตามกลุ่มอายุ สถานภาพแรงงาน เพศ และเขตการปกครอง ภาคใต้ (ต่อ)
 TABLE 1. POPULATION 15 YEARS AND OVER BY AGE GROUP, LABOR FORCE STATUS, SEX AND AREA, SOUTHERN REGION (Contd.)

ไตรมาสที่ 1/2560 : Quarter 1/2017

หน่วยเป็นพัน : In Thousands

| สถานภาพแรงงาน | กลุ่มอายุ Age Group | | | | | | | LABOR FORCE STATUS | |
|----------------------------------|---------------------|-------|-------|-------|-------|-------|-------|--------------------|-------|
| | Total | 15-19 | 20-24 | 25-29 | 30-34 | 35-39 | 40-49 | 50-59 | >= 60 |
| ประชากรอายุ 15 ปีขึ้นไป | 4,832.0 | 462.5 | 459.7 | 439.6 | 439.8 | 456.4 | 923.1 | 766.5 | 884.4 |
| กำลังแรงงานรวม | 3,484.0 | 119.3 | 327.0 | 369.9 | 378.2 | 403.5 | 831.2 | 656.2 | 398.8 |
| 1. กำลังแรงงานปัจจุบัน | 3,479.8 | 118.8 | 327.0 | 368.8 | 377.6 | 403.3 | 830.5 | 655.6 | 398.2 |
| 1.1 ผู้มีงานทำ | 3,431.3 | 113.0 | 306.1 | 357.3 | 373.8 | 401.3 | 829.9 | 652.3 | 397.6 |
| - ทำงาน | 3,223.9 | 107.3 | 296.7 | 343.0 | 355.7 | 378.2 | 782.6 | 599.6 | 360.7 |
| - ไม่ทำงานแต่มีงานประจำ | 207.4 | 5.6 | 9.4 | 14.3 | 18.1 | 23.1 | 47.3 | 52.7 | 36.9 |
| 1.2 ผู้ว่างงาน | 48.5 | 5.9 | 20.9 | 11.5 | 3.8 | 2.0 | 0.6 | 3.3 | 0.6 |
| - หางานทำ | 9.5 | 0.4 | 3.7 | 3.4 | 0.3 | 0.3 | - | 1.5 | - |
| - ไม่หางานทำ/พร้อมที่จะทำงาน | 39.0 | 5.5 | 17.2 | 8.1 | 3.6 | 1.7 | 0.6 | 1.8 | 0.6 |
| 2. กำลังแรงงานที่รอฤดูกาล | 4.2 | 0.5 | - | 1.1 | 0.6 | 0.2 | 0.7 | 0.6 | 0.6 |
| ผู้ไม่อยู่ในกำลังแรงงาน | 1,348.0 | 343.2 | 132.7 | 69.8 | 61.6 | 53.0 | 91.9 | 110.3 | 485.6 |
| 1. ทำงานบ้าน | 488.8 | 23.5 | 62.2 | 55.0 | 49.3 | 42.1 | 72.2 | 83.4 | 101.1 |
| 2. เรียนหนังสือ | 344.4 | 292.4 | 49.3 | 2.4 | 0.3 | - | - | - | - |
| 3. ชังเด็ก ชรา/ไม่สามารถทำงานได้ | 443.5 | 9.5 | 7.1 | 7.8 | 9.6 | 8.3 | 16.8 | 21.2 | 363.2 |
| 4. อื่น ๆ | 71.3 | 17.7 | 14.1 | 4.6 | 2.5 | 2.7 | 2.9 | 5.6 | 21.3 |

ตารางที่ 1 จำนวนประชากรอายุ 15 ปีขึ้นไป จำแนกตามกลุ่มอายุ สถานภาพแรงงาน เพศ และเขตภาคปกครอง ภาคใต้ (ต่อ)

TABLE 1 POPULATION 15 YEARS AND OVER BY AGE GROUP, LABOR FORCE STATUS, SEX AND AREA, SOUTHERN REGION (Contd.)

| ไตรมาสที่ 1/2560 : Quarter 1/2017 | รวม Total | กลุ่มอายุ Age Group | | | | | | | LABOR FORCE STATUS | |
|-----------------------------------|--------------|---------------------|-------|-------|-------|-------|-------|-------|--------------------|------------------------------------|
| | | 15-19 | 20-24 | 25-29 | 30-34 | 35-39 | 40-49 | 50-59 | | >= 60 |
| ประชากรอายุ 15 ปีขึ้นไป | 4,832.0 | 462.5 | 459.7 | 439.6 | 439.8 | 456.4 | 923.1 | 766.5 | 884.4 | POPULATION 15 YEARS AND OVER |
| ชาย | 2,380.2 | 238.3 | 236.4 | 225.0 | 227.4 | 228.3 | 453.0 | 372.8 | 398.9 | MALE |
| กำลังแรงงานรวม | 1,978.9 | 84.6 | 200.9 | 215.8 | 219.4 | 221.1 | 443.3 | 355.6 | 238.1 | Total Labor Force |
| 1. กำลังแรงงานปัจจุบัน | 1,976.9 | 84.6 | 200.9 | 214.7 | 219.3 | 221.1 | 443.2 | 355.2 | 238.0 | 1. Current labor force |
| 1.1 ผู้จ้างทำ | 1,954.2 | 81.1 | 193.4 | 209.9 | 216.7 | 220.0 | 442.6 | 352.8 | 237.8 | 1.1 Employed |
| - ทำงาน | 1,819.2 | 77.2 | 185.7 | 200.5 | 206.0 | 205.2 | 411.8 | 319.8 | 213.1 | - At work |
| - ไม่ทำงานแต่มีงานประจำ | 135.1 | 3.9 | 7.8 | 9.4 | 10.7 | 14.8 | 30.8 | 33.0 | 24.7 | - With job but not at work |
| 1.2 ผู้ว่างงาน | 22.7 | 3.5 | 7.5 | 4.9 | 2.6 | 1.1 | 0.6 | 2.5 | 0.2 | 1.2 Unemployed |
| - หางานทำ | 4.4 | - | 0.9 | 1.8 | 0.3 | - | - | 1.5 | - | - Looking for work |
| - ไม่หางานทำ/พร้อมที่จะทำงาน | 18.3 | 3.5 | 6.6 | 3.1 | 2.3 | 1.1 | 0.6 | 0.9 | 0.2 | - Not looking/available for work |
| 2. กำลังแรงงานที่ออกตลาด | 1.9 | - | - | 1.1 | 0.2 | - | 0.2 | 0.4 | 0.2 | 2. Seasonally inactive labor force |
| ผู้ไม่อยู่ในกำลังแรงงาน | 401.3 | 153.7 | 35.5 | 9.2 | 8.0 | 7.2 | 9.7 | 17.2 | 160.8 | Persons not in Labor Force |
| 1. หางานบ้าน | 11.6 | 2.9 | 1.3 | 1.9 | 0.5 | 0.9 | 0.7 | 1.7 | 1.6 | 1. Household work |
| 2. เรียนหนังสือ | 154.0 | 131.7 | 20.9 | 1.3 | 0.3 | - | - | - | - | 2. Studies |
| 3. ยังกัก ขาด/ไม่สามารถทำงานได้ | 189.6 | 5.9 | 5.4 | 2.7 | 5.3 | 5.2 | 7.5 | 11.6 | 146.0 | 3. Too young/old/incapable of work |
| 4. อื่น ๆ | 46.1 | 13.2 | 8.0 | 3.3 | 1.9 | 1.1 | 1.6 | 3.9 | 13.2 | 4. Others |
| หญิง | 2,451.8 | 224.2 | 223.2 | 214.6 | 212.5 | 228.1 | 470.1 | 393.7 | 485.4 | FEMALE |
| กำลังแรงงานรวม | 1,505.2 | 34.7 | 126.1 | 154.1 | 158.8 | 182.4 | 387.9 | 300.6 | 160.7 | Total Labor Force |
| 1. กำลังแรงงานปัจจุบัน | 1,502.9 | 34.3 | 126.1 | 154.1 | 158.3 | 182.2 | 387.4 | 300.4 | 160.3 | 1. Current labor force |
| 1.1 ผู้จ้างทำ | 1,477.1 | 31.9 | 112.7 | 147.5 | 157.1 | 181.3 | 387.4 | 299.5 | 159.8 | 1.1 Employed |
| - ทำงาน | 1,404.7 | 30.1 | 111.0 | 142.6 | 149.7 | 173.0 | 370.9 | 279.8 | 147.6 | - At work |
| - ไม่ทำงานแต่มีงานประจำ | 72.4 | 1.7 | 1.6 | 4.9 | 7.4 | 8.3 | 16.5 | 19.7 | 12.2 | - With job but not at work |
| 1.2 ผู้ว่างงาน | 25.8 | 2.4 | 13.4 | 6.6 | 1.3 | 0.9 | - | 0.9 | 0.5 | 1.2 Unemployed |
| - หางานทำ | 5.1 | 0.4 | 2.8 | 1.6 | - | 0.3 | - | - | - | - Looking for work |
| - ไม่หางานทำ/พร้อมที่จะทำงาน | 20.7 | 2.0 | 10.6 | 5.0 | 1.3 | 0.6 | - | 0.9 | 0.5 | - Not looking/available for work |
| 2. กำลังแรงงานที่ออกตลาด | 2.3 | 0.5 | - | - | 0.5 | 0.2 | 0.5 | 0.2 | 0.4 | 2. Seasonally inactive labor force |
| ผู้ไม่อยู่ในกำลังแรงงาน | 946.6 | 189.5 | 97.1 | 60.6 | 53.7 | 45.8 | 82.2 | 93.1 | 324.7 | Persons not in Labor Force |
| 1. หางานบ้าน | 477.2 | 20.7 | 61.0 | 53.1 | 48.8 | 41.1 | 71.5 | 81.7 | 99.5 | 1. Household work |
| 2. เรียนหนังสือ | 190.3 | 160.8 | 28.5 | 1.1 | - | - | - | - | - | 2. Studies |
| 3. ยังกัก ขาด/ไม่สามารถทำงานได้ | 253.9 | 3.6 | 1.6 | 5.1 | 4.4 | 3.1 | 9.4 | 9.7 | 217.2 | 3. Too young/old/incapable of work |
| 4. อื่น ๆ | 25.3 | 4.5 | 6.1 | 1.4 | 0.6 | 1.6 | 1.4 | 1.7 | 8.1 | 4. Others |

หน่วยนับพัน : In Thousands

ตารางที่ 2 จำนวนประชากรอายุ 15 ปีขึ้นไป จำแนกตามสถานภาพสมรส สถานภาพแรงงาน ภาคใต้

TABLE 2 POPULATION 15 YEARS AND OVER BY MARITAL STATUS, LABOR FORCE STATUS, SOUTHERN REGION

ไตรมาสที่ 1/2560 : Quarter 1/2017

หน่วยเป็นพัน : In Thousands

| สถานภาพแรงงาน | รวม | | | | | เคยสมรส Ever-Married | | | LABOR FORCE STATUS |
|----------------------------------|---------|------------|--------------|--------------|---------------|----------------------|-----------------|------------------------------------|--------------------|
| | Total | โสด Single | สมรส Married | หย่า Widowed | หย่า Divorced | แยกกันอยู่ Separated | ไม่ทราบ Unknown | TOTAL | |
| ยอดรวม | 7,301.6 | 1,918.9 | 4,514.8 | 583.4 | 120.0 | 163.9 | 0.6 | TOTAL | |
| กำลังแรงงานรวม | 5,190.5 | 1,148.7 | 3,573.2 | 232.0 | 99.2 | 137.2 | 0.3 | Total Labor Force | |
| 1. กำลังแรงงานปัจจุบัน | 5,186.2 | 1,146.9 | 3,570.9 | 232.0 | 99.0 | 137.2 | 0.3 | 1. Current labor force | |
| 1.1 ผู้มีงานทำ | 5,110.9 | 1,093.1 | 3,554.7 | 230.1 | 98.7 | 134.1 | 0.3 | 1.1 Employed | |
| - ทำงาน | 4,867.3 | 1,059.8 | 3,379.6 | 211.1 | 92.6 | 124.0 | 0.3 | - At work | |
| - ไม่ทำงานแต่มีงานประจำ | 243.6 | 33.2 | 175.1 | 19.0 | 6.1 | 10.1 | - | - With job but not at work | |
| 1.2 ผู้ว่างงาน | 75.3 | 53.8 | 16.2 | 1.9 | 0.3 | 3.1 | - | 1.2 Unemployed | |
| - ทวงงานทำ | 16.6 | 13.3 | 2.5 | 0.2 | 0.3 | 0.3 | - | - Looking for work | |
| - ไม่หางานทำ/พร้อมที่จะทำงาน | 58.8 | 40.5 | 13.7 | 1.7 | 0.1 | 2.8 | - | - Not looking/available for work | |
| 2. กำลังแรงงานที่รอฤดูกาล | 4.3 | 1.8 | 2.3 | - | 0.2 | - | - | 2. Seasonally inactive labor force | |
| ผู้ไม่อยู่ในกำลังแรงงาน | 2,111.1 | 770.2 | 941.6 | 351.4 | 20.9 | 26.7 | 0.3 | Persons not in Labor Force | |
| 1. ทำงานบ้าน | 729.7 | 55.7 | 586.0 | 59.8 | 11.9 | 16.4 | - | 1. Household work | |
| 2. เรียนหนังสือ | 571.7 | 563.7 | 7.9 | 0.1 | - | - | - | 2. Studies | |
| 3. ยังเด็ก ซรา/ไม่สามารถทำงานได้ | 661.4 | 87.5 | 276.3 | 282.8 | 6.3 | 8.2 | 0.3 | 3. Too young/old/incapable of work | |
| 4. อื่น ๆ | 148.4 | 63.3 | 71.5 | 8.8 | 2.7 | 2.1 | - | 4. Others | |

ตารางที่ 2 จำนวนประชากรอายุ 15 ปีขึ้นไป จำนวนคนสถานภาพสมรส สถานภาพแรงงาน และเพศ ภาคใต้
TABLE 2 POPULATION 15 YEARS AND OVER BY MARITAL STATUS, LABOR FORCE STATUS AND SEX, SOUTHERN REGION

ไตรมาสที่ 1/2560 : Quarter 1/2017

หน่วยเป็นพัน : in Thousands

| สถานภาพแรงงาน | รวม | | เคยสมรส Ever-Married | | | | ไม่ทราบ Unknown | LABOR FORCE STATUS |
|-----------------------------------|---------|---------------|----------------------|------------------|------------------|-------------------------|--------------------|------------------------------------|
| | Total | โสด Single | สมรส Married | หม้าย Widowed | หย่า Divorced | แยกกันอยู่ Separated | | |
| ชาย | 3,558.6 | 1,105.2 | 2,231.9 | 108.8 | 40.6 | 71.5 | 0.6 | MALE |
| กำลังแรงงานรวม | 2,894.3 | 747.2 | 1,994.9 | 50.4 | 36.0 | 65.5 | 0.3 | Total Labor Force |
| 1. กำลังแรงงานปัจจุบัน | 2,892.3 | 746.2 | 1,994.2 | 50.4 | 35.9 | 65.5 | 0.3 | 1. Current labor force |
| 1.1 ผู้จ้างทำ | 2,853.8 | 718.1 | 1,985.4 | 50.4 | 35.8 | 63.9 | 0.3 | 1.1 Employed |
| - ทำงาน | 2,695.6 | 690.3 | 1,867.9 | 45.1 | 33.5 | 58.4 | 0.3 | - At work |
| - ไม่ทำงานแต่มีงานประจำ | 158.3 | 27.7 | 117.5 | 5.3 | 2.3 | 5.5 | - | - With job but not at work |
| 1.2 ผู้ว่างงาน | 38.5 | 28.1 | 8.7 | - | 0.1 | 1.6 | - | 1.2 Unemployed |
| - หางานทำ | 7.7 | 6.1 | 1.6 | - | - | - | - | - Looking for work |
| - ไม่ทำงานทำ/พร้อมที่จะทำงาน | 30.7 | 22.0 | 7.1 | - | 0.1 | 1.6 | - | - Not looking/available for work |
| 2. กำลังแรงงานที่รอดูกาล | 2.0 | 1.1 | 0.8 | - | 0.2 | - | - | 2. Seasonally inactive labor force |
| ผู้ไม่อยู่ในกำลังแรงงาน | 664.3 | 358.0 | 237.0 | 58.4 | 4.6 | 6.0 | 0.3 | Persons not in Labor Force |
| 1. ทำงานบ้าน | 21.9 | 8.8 | 11.0 | 0.4 | 0.5 | 1.2 | - | 1. Household work |
| 2. เรียนหนังสือ | 252.7 | 251.3 | 1.4 | - | - | - | - | 2. Studies |
| 3. ยังเด็ก หรือ/ไม่สามารถทำงานได้ | 290.5 | 50.9 | 178.3 | 53.7 | 2.9 | 4.4 | 0.3 | 3. Too young/old/incapable of work |
| 4. อื่น ๆ | 99.3 | 47.0 | 46.3 | 4.3 | 1.3 | 0.5 | - | 4. Others |
| หญิง | 3,743.0 | 813.7 | 2,282.9 | 474.6 | 79.4 | 92.4 | - | FEMALE |
| กำลังแรงงานรวม | 2,296.2 | 401.5 | 1,578.2 | 181.6 | 63.2 | 71.7 | - | Total Labor Force |
| 1. กำลังแรงงานปัจจุบัน | 2,294.0 | 400.7 | 1,576.8 | 181.6 | 63.2 | 71.7 | - | 1. Current labor force |
| 1.1 ผู้จ้างทำ | 2,257.1 | 375.0 | 1,569.3 | 179.7 | 62.9 | 70.2 | - | 1.1 Employed |
| - ทำงาน | 2,171.8 | 369.5 | 1,511.7 | 166.0 | 59.1 | 65.5 | - | - At work |
| - ไม่ทำงานแต่มีงานประจำ | 85.3 | 5.5 | 57.6 | 13.8 | 3.8 | 4.7 | - | - With job but not at work |
| 1.2 ผู้ว่างงาน | 36.9 | 25.7 | 7.5 | 1.9 | 0.3 | 1.5 | - | 1.2 Unemployed |
| - หางานทำ | 8.9 | 7.2 | 0.9 | 0.2 | 0.3 | 0.3 | - | - Looking for work |
| - ไม่ทำงานทำ/พร้อมที่จะทำงาน | 28.0 | 18.6 | 6.6 | 1.7 | - | 1.2 | - | - Not looking/available for work |
| 2. กำลังแรงงานที่รอดูกาล | 2.3 | 0.8 | 1.5 | - | - | - | - | 2. Seasonally inactive labor force |
| ผู้ไม่อยู่ในกำลังแรงงาน | 1,446.8 | 412.2 | 704.6 | 293.1 | 16.2 | 20.7 | - | Persons not in Labor Force |
| 1. ทำงานบ้าน | 707.8 | 46.9 | 575.0 | 59.3 | 11.4 | 15.2 | - | 1. Household work |
| 2. เรียนหนังสือ | 319.0 | 312.4 | 6.5 | 0.1 | - | - | - | 2. Studies |
| 3. ยังเด็ก หรือ/ไม่สามารถทำงานได้ | 370.9 | 36.6 | 98.0 | 229.1 | 3.4 | 3.9 | - | 3. Too young/old/incapable of work |
| 4. อื่น ๆ | 49.1 | 16.4 | 25.1 | 4.5 | 1.4 | 1.7 | - | 4. Others |

ตารางที่ 2 จำนวนประชากรอายุ 15 ปีขึ้นไป จำแนกตามสถานภาพสมรส สถานภาพแรงงาน เพศ และเขตการปกครอง ภาคใต้ (ต่อ)
TABLE 2 POPULATION 15 YEARS AND OVER BY MARITAL STATUS, LABOR FORCE STATUS, SEX AND AREA, SOUTHERN REGION (Contd.)

| สถานภาพแรงงาน | รวม | | | | เขตสมรส Ever-Married | | | | LABOR FORCE STATUS | |
|---------------------------------|---------|------------|--------------|--------------|----------------------|-------------------|-----------------|------------------------------------|--------------------|--------------------|
| | Total | โสด Single | สมรส Married | หย่า Widowed | หย่า Divorced | แยกอยู่ Separated | ไม่ทราบ Unknown | TOTAL | MALE | LABOR FORCE STATUS |
| ยอดรวม ชาย | 2,469.6 | 717.8 | 1,467.8 | 190.5 | 39.4 | 53.8 | 0.3 | TOTAL | | |
| กำลังแรงงานรวม | 1,178.4 | 377.1 | 729.4 | 36.5 | 14.0 | 21.1 | 0.3 | MALE | | |
| 1. กำลังแรงงานปัจจุบัน | 915.4 | 239.5 | 630.6 | 14.3 | 12.2 | 18.8 | - | Total Labor Force | | |
| 1.1 ผู้มีงานทำ | 899.6 | 226.9 | 627.5 | 14.3 | 12.2 | 18.8 | - | 1. Current labor force | | |
| - ทำงาน | 876.4 | 221.9 | 610.3 | 13.9 | 11.5 | 18.7 | - | 1.1 Employed | | |
| - ไม่ทำงานแต่มีงานประจำ | 23.2 | 4.9 | 17.2 | 0.4 | 0.6 | 0.1 | - | - At work | | |
| 1.2 ผู้ว่างงาน | 15.8 | 12.7 | 3.0 | - | 0.1 | - | - | - With job but not at work | | |
| - พงงานทำ | 3.3 | 3.3 | 0.1 | - | - | - | - | 1.2 Unemployed | | |
| - ไม่ทำงานที่พร้อมที่จะทำงาน | 12.4 | 9.4 | 3.0 | - | 0.1 | - | - | - Looking for work | | |
| 2. กำลังแรงงานที่ออกตลาด | 0.1 | - | 0.1 | - | - | - | - | - Not looking/available for work | | |
| ผู้ไม่อยู่ในกำลังแรงงาน | 263.0 | 137.5 | 98.8 | 22.2 | 1.8 | 2.3 | 0.3 | 2. Seasonally inactive labor force | | |
| 1. ทำงานบ้าน | 10.3 | 3.9 | 5.6 | 0.2 | - | 0.6 | - | Persons not in Labor Force | | |
| 2. เรียนหนังสือ | 98.7 | 98.0 | 0.7 | - | - | - | - | 1. Household work | | |
| 3. ยังกัก ขาด/ไม่สามารถทำงานได้ | 100.8 | 14.8 | 63.5 | 19.5 | 1.3 | 1.5 | 0.3 | 2. Studies | | |
| 4. อื่น ๆ | 53.2 | 20.9 | 29.0 | 2.6 | 0.5 | 0.2 | - | 3. Too young/old/incapable of work | | |
| หญิง | 1,291.2 | 340.8 | 738.4 | 154.0 | 25.4 | 32.7 | - | 4. Others | | |
| กำลังแรงงานรวม | 791.0 | 180.7 | 508.4 | 55.7 | 20.6 | 25.6 | - | Total Labor Force | | |
| 1. กำลังแรงงานปัจจุบัน | 791.0 | 180.7 | 508.4 | 55.7 | 20.6 | 25.6 | - | 1. Current labor force | | |
| 1.1 ผู้มีงานทำ | 780.0 | 173.7 | 505.2 | 54.9 | 20.6 | 25.5 | - | 1.1 Employed | | |
| - ทำงาน | 767.0 | 172.7 | 495.5 | 53.8 | 20.0 | 25.0 | - | - At work | | |
| - ไม่ทำงานแต่มีงานประจำ | 12.9 | 1.1 | 9.6 | 1.1 | 0.6 | 0.5 | - | - With job but not at work | | |
| 1.2 ผู้ว่างงาน | 11.1 | 7.0 | 3.2 | 0.8 | - | 0.1 | - | 1.2 Unemployed | | |
| - พงงานทำ | 3.8 | 3.3 | 0.5 | - | - | - | - | - Looking for work | | |
| - ไม่ทำงานที่พร้อมที่จะทำงาน | 7.3 | 3.7 | 2.7 | 0.8 | - | 0.1 | - | - Not looking/available for work | | |
| 2. กำลังแรงงานที่ออกตลาด | - | - | - | - | - | - | - | 2. Seasonally inactive labor force | | |
| ผู้ไม่อยู่ในกำลังแรงงาน | 500.2 | 160.1 | 230.0 | 96.3 | 4.8 | 7.0 | - | Persons not in Labor Force | | |
| 1. ทำงานบ้าน | 230.6 | 15.3 | 184.3 | 22.7 | 2.8 | 5.6 | - | 1. Household work | | |
| 2. เรียนหนังสือ | 128.6 | 126.3 | 2.3 | 0.1 | - | - | - | 2. Studies | | |
| 3. ยังกัก ขาด/ไม่สามารถทำงานได้ | 117.0 | 9.7 | 32.4 | 72.9 | 1.4 | 0.6 | - | 3. Too young/old/incapable of work | | |
| 4. อื่น ๆ | 23.9 | 8.8 | 11.1 | 2.6 | 0.6 | 0.9 | - | 4. Others | | |

ไตรมาสที่ 1/2560 : Quarter 1/2017

ในเขตเทศบาล MUNICIPAL AREA

หน่วยนับพัน : In Thousands

ตารางที่ 2 จำนวนประชากรอายุ 15 ปีขึ้นไป จำแนกตามสถานภาพสมรส สถานภาพแรงงาน เพศ และเขตการปกครอง ภาคใต้ (ต่อ)
TABLE 2 POPULATION 15 YEARS AND OVER BY MARITAL STATUS, LABOR FORCE STATUS, SEX AND AREA, SOUTHERN REGION (Contd.)

| สถานภาพแรงงาน | นบเขตเทศบาล NON-MUNICIPAL AREA | | | | | | | | | | รวม | หน่วยเป็นพัน ; in Thousands |
|----------------------------------|--------------------------------|---------------|-------------------|-----------------|---------|---------------|------------|--------------|------------|---------|-----|------------------------------------|
| | เดรสสมรส Ever-Married | | | | | โสด Single | | | | | | |
| | หม้าย Widowed | หย่า Divorced | แยกอยู่ Separated | ไม่ทราบ Unknown | Total | หม้าย Widowed | โสด Single | สมรส Married | โสด Single | Total | | |
| ยอรวม | 393.0 | 80.6 | 110.1 | 0.3 | 4,832.0 | 1,201.1 | 3,047.0 | 1,201.1 | 3,047.0 | 1,201.1 | 0.3 | TOTAL |
| ชาย | 72.3 | 26.6 | 50.4 | 0.3 | 2,380.2 | 728.2 | 1,502.5 | 728.2 | 1,502.5 | 728.2 | 0.3 | MALE |
| กำลังแรงงานรวม | 36.1 | 23.8 | 46.7 | 0.3 | 1,978.9 | 507.7 | 1,364.3 | 507.7 | 1,364.3 | 507.7 | 0.3 | Total Labor Force |
| 1. กำลังแรงงานปัจจุบัน | 36.1 | 23.6 | 46.7 | 0.3 | 1,976.9 | 506.6 | 1,363.6 | 506.6 | 1,363.6 | 506.6 | 0.3 | 1. Current labor force |
| 1.1 ผู้ใช้งานทำ | 36.1 | 23.6 | 45.1 | 0.3 | 1,954.2 | 491.2 | 1,357.9 | 491.2 | 1,357.9 | 491.2 | 0.3 | 1.1 Employed |
| - ทำงาน | 31.2 | 21.9 | 39.7 | 0.3 | 1,819.2 | 468.4 | 1,257.6 | 468.4 | 1,257.6 | 468.4 | 0.3 | - At work |
| - ไม่ทำงานแต่มีงานประจำ | 4.9 | 1.7 | 5.4 | - | 135.1 | 22.8 | 100.3 | 22.8 | 100.3 | 22.8 | - | - With job but not at work |
| 1.2 ผู้ว่างงาน | 5.7 | - | 1.6 | - | 22.7 | 15.4 | 5.7 | 15.4 | 5.7 | 15.4 | - | 1.2 Unemployed |
| - หางานทำ | - | - | - | - | 4.4 | 2.9 | 1.5 | 2.9 | 1.5 | 2.9 | - | - Looking for work |
| - ไม่หางานทำ/พร้อมที่จะทำงาน | - | - | 1.6 | - | 18.3 | 12.6 | 4.2 | 12.6 | 4.2 | 12.6 | - | - Not looking/available for work |
| 2. กำลังแรงงานที่รอฤดูกาล | - | 0.2 | - | - | 1.9 | 1.1 | 0.7 | 1.1 | 0.7 | 1.1 | - | 2. Seasonally inactive labor force |
| ผู้ไม่อยู่ในกำลังแรงงาน | 36.2 | 2.9 | 3.7 | - | 401.3 | 220.5 | 138.1 | 220.5 | 138.1 | 220.5 | - | Persons not in Labor Force |
| 1. ทำงานบ้าน | 0.3 | 0.5 | 0.6 | - | 11.6 | 4.9 | 5.4 | 4.9 | 5.4 | 4.9 | - | 1. Household work |
| 2. เรียนหนังสือ | - | - | - | - | 154.0 | 153.4 | 0.7 | 153.4 | 0.7 | 153.4 | - | 2. Studies |
| 3. ยิงเด็ก ขรา/ไม่สามารถทำงานได้ | - | 1.6 | 2.9 | - | 189.6 | 46.1 | 114.8 | 36.1 | 114.8 | 34.2 | - | 3. Too young/old/incapable of work |
| 4. อื่น ๆ | - | - | - | - | 46.1 | 26.1 | 17.3 | 26.1 | 17.3 | 1.7 | - | 4. Others |
| หญิง | 34.2 | 1.6 | 2.9 | - | 2,451.8 | 472.9 | 1,544.5 | 472.9 | 1,544.5 | 320.7 | - | FEMALE |
| กำลังแรงงานรวม | 125.9 | 42.5 | 46.1 | - | 1,505.2 | 220.8 | 1,069.9 | 220.8 | 1,069.9 | 125.9 | - | Total Labor Force |
| 1. กำลังแรงงานปัจจุบัน | 125.9 | 42.5 | 46.1 | - | 1,502.9 | 220.0 | 1,068.4 | 220.0 | 1,068.4 | 125.9 | - | 1. Current labor force |
| 1.1 ผู้ใช้งานทำ | 124.8 | 42.3 | 44.7 | - | 1,477.1 | 201.3 | 1,064.1 | 201.3 | 1,064.1 | 124.8 | - | 1.1 Employed |
| - ทำงาน | 112.1 | 39.1 | 40.5 | - | 1,404.7 | 196.9 | 1,016.2 | 196.9 | 1,016.2 | 112.1 | - | - At work |
| - ไม่ทำงานแต่มีงานประจำ | 12.6 | 3.2 | 4.2 | - | 72.4 | 4.4 | 47.9 | 4.4 | 47.9 | 12.6 | - | - With job but not at work |
| 1.2 ผู้ว่างงาน | 1.1 | 0.3 | 1.4 | - | 25.8 | 18.8 | 4.3 | 18.8 | 4.3 | 1.1 | - | 1.2 Unemployed |
| - หางานทำ | 0.2 | 0.3 | 0.3 | - | 5.1 | 3.9 | 0.4 | 3.9 | 0.4 | 0.2 | - | - Looking for work |
| - ไม่หางานทำ/พร้อมที่จะทำงาน | 0.9 | - | 1.1 | - | 20.7 | 14.9 | 3.9 | 14.9 | 3.9 | 0.9 | - | - Not looking/available for work |
| 2. กำลังแรงงานที่รอฤดูกาล | - | - | - | - | 2.3 | 0.8 | 1.5 | 0.8 | 1.5 | - | - | 2. Seasonally inactive labor force |
| ผู้ไม่อยู่ในกำลังแรงงาน | 194.8 | 11.4 | 13.6 | - | 946.6 | 252.1 | 474.6 | 252.1 | 474.6 | 194.8 | - | Persons not in Labor Force |
| 1. ทำงานบ้าน | 36.6 | 8.6 | 9.6 | - | 477.2 | 31.6 | 390.7 | 31.6 | 390.7 | 36.6 | - | 1. Household work |
| 2. เรียนหนังสือ | - | - | - | - | 190.3 | 186.1 | 4.3 | 186.1 | 4.3 | - | - | 2. Studies |
| 3. ยิงเด็ก ขรา/ไม่สามารถทำงานได้ | 156.2 | 2.0 | 3.2 | - | 253.9 | 26.9 | 65.6 | 26.9 | 65.6 | 156.2 | - | 3. Too young/old/incapable of work |
| 4. อื่น ๆ | 2.0 | 0.8 | 0.8 | - | 25.3 | 7.6 | 14.1 | 7.6 | 14.1 | 2.0 | - | 4. Others |

ตารางที่ 3 จำนวนประชากรอายุ 15 ปีขึ้นไป จำแนกตามระดับการศึกษาที่สำเร็จ สถานภาพแรงงาน ภาคใต้
TABLE 3 POPULATION 15 YEARS AND OVER BY LEVEL OF EDUCATIONAL ATTAINMENT, LABOR FORCE STATUS, SOUTHERN REGION

ไตรมาสที่ 1/2560 : Quarter 1/2017

หน่วยเป็นพัน : in Thousands

| สถานภาพแรงงาน | รวม | ไม่ การศึกษา | ต่ำกว่า ประถมศึกษา Incomplete primary | ประถม ศึกษา | มัธยมศึกษา ตอนต้น Lower Secondary | ระดับมัธยมศึกษาตอนปลาย Upper Secondary Level | | | | อุดมศึกษา Higher Level | | | | อื่นๆ | ไม่ทราบ | LABOR FORCE STATUS |
|----------------------------------|---------|-----------------|--|----------------|--|---|----------|---------------------|------------|---------------------------|----------|------------------------|---------------------|------------------------------------|---------|--------------------|
| | | | | | | สามัญ | | วิชาชีพ | | สามัญ | | วิชาชีพ | | | | |
| | | | | | | General/ Academic | Academic | Teacher Training | Vocational | Teacher Training | Academic | Technical Education | Higher Education | | | |
| รวมทั้งรวม | 7,301.6 | 356.4 | 1,415.8 | 1,748.2 | 1,313.3 | 930.6 | 266.5 | 0.4 | 710.2 | 314.0 | 171.2 | 28.0 | 47.0 | TOTAL | | |
| กำลังแรงงานรวม | 5,190.5 | 157.9 | 867.1 | 1,336.0 | 832.3 | 680.0 | 197.9 | 0.4 | 642.0 | 278.8 | 134.4 | 24.8 | 38.9 | Total Labor Force | | |
| 1. กำลังแรงงานปัจจุบัน | 5,186.2 | 157.5 | 866.1 | 1,335.6 | 830.7 | 679.1 | 197.9 | 0.4 | 642.0 | 278.8 | 134.4 | 24.8 | 38.9 | 1. Current labor force | | |
| 1.1 ผู้ว่างงาน | 5,110.9 | 157.1 | 862.6 | 1,319.6 | 819.8 | 667.6 | 192.6 | - | 625.0 | 271.2 | 131.8 | 24.8 | 38.9 | 1.1 Employed | | |
| - ทำงาน | 4,867.3 | 147.0 | 804.1 | 1,239.8 | 778.0 | 642.4 | 182.2 | - | 614.1 | 267.2 | 129.5 | 24.8 | 38.3 | - At work | | |
| - ไม่ทำงานแต่มีงานประจำ | 243.6 | 10.1 | 58.5 | 79.7 | 41.8 | 25.3 | 10.3 | - | 10.9 | 4.0 | 2.4 | - | 0.6 | - With job but not at work | | |
| 1.2 ผู้ว่างงาน | 75.3 | 0.5 | 3.5 | 16.1 | 10.9 | 11.5 | 5.3 | 0.4 | 17.0 | 7.6 | 2.6 | - | - | 1.2 Unemployed | | |
| - หางานทำ | 16.6 | - | 0.4 | 3.9 | 1.2 | 2.0 | 1.3 | - | 4.9 | 2.0 | 1.0 | - | - | - Looking for work | | |
| - ไม่หางานทำพร้อมที่จะทำงาน | 58.8 | 0.5 | 3.1 | 12.2 | 9.7 | 9.5 | 4.0 | 0.4 | 12.1 | 5.6 | 1.7 | - | - | - Not looking/available for work | | |
| 2. กำลังแรงงานที่รอฤดูกาล | 4.3 | 0.4 | 1.0 | 0.4 | 1.6 | 0.9 | - | - | - | - | - | - | - | 2. Seasonally inactive labor force | | |
| ผู้ไม่อยู่ในกำลังแรงงาน | 2,111.1 | 198.5 | 548.7 | 412.2 | 481.1 | 230.6 | 68.6 | - | 68.3 | 35.2 | 36.8 | 3.2 | 8.1 | Persons not in Labor Force | | |
| 1. ทำงานบ้าน | 729.7 | 41.6 | 172.9 | 193.7 | 116.8 | 107.4 | 22.5 | - | 40.1 | 20.8 | 8.6 | 0.7 | 4.6 | 1. Household work | | |
| 2. เรียนหนังสือ | 571.7 | - | 1.8 | 124.4 | 310.4 | 92.6 | 36.5 | - | 0.9 | 5.0 | - | - | - | 2. Studies | | |
| 3. ชังเด็ก/ชรา/ไม่สามารถทำงานได้ | 661.4 | 153.7 | 360.9 | 77.3 | 21.7 | 23.3 | 3.6 | - | 7.9 | 3.1 | 5.7 | 2.5 | 1.8 | 3. Too young/old/incapable of work | | |
| 4. อื่น ๆ | 148.4 | 3.1 | 13.1 | 16.8 | 32.1 | 27.3 | 6.1 | - | 19.4 | 6.3 | 22.4 | - | 1.8 | 4. Others | | |

√/ รวมอาชีพระยะสั้น √/ Including Short Course/Vocational

ตารางที่ 3 จำนวนประชากรอายุ 15 ปีขึ้นไป จำแนกตามระดับการศึกษาที่สำเร็จ สถานภาพแรงงาน และเพศ ภาคใต้
 TABLE 3 POPULATION 15 YEARS AND OVER BY LEVEL OF EDUCATIONAL ATTAINMENT, LABOR FORCE STATUS AND SEX, SOUTHERN REGION

หน่วยนับพัน : in Thousands

| สถานภาพแรงงาน | รวม | ไม่มี การศึกษา | ต่ำกว่า ประถมศึกษา Incomplete | ประถม ศึกษา | มัธยมศึกษาตอนต้น | | | | | อุดมศึกษา | | | | | อื่นๆ | ไม่ทราบ | LABOR FORCE STATUS | |
|------------------------------|---------|-------------------|-------------------------------------|----------------|----------------------|----------------------|----------------------|----------------------|----------------------|------------------------|---------------------|--------|---------|------------------------------------|-------|---------|--------------------|-------|
| | | | | | มัธยมศึกษา ตอนต้น | มัธยมศึกษา ตอนต้น | มัธยมศึกษา ตอนต้น | มัธยมศึกษา ตอนต้น | มัธยมศึกษา ตอนต้น | Higher Level | | อื่นๆ | อื่นๆ | อื่นๆ | | | | อื่นๆ |
| | | | | | | | | | | General/ Academic | Vocational | | | | | | | |
| Total | | No schooling | primary | Primary | Secondary | General/ Academic | Vocational | Teacher Training | Academic | Technical Education | Teacher Training | Others | Unknown | | | | | |
| ชาย | 3,585.6 | 1,290 | 631.6 | 948.9 | 696.1 | 470.3 | 142.9 | 0.4 | 282.6 | 188.9 | 55.3 | 18.3 | 28.4 | MALE | | | | |
| กำลังแรงงาน | 2,894.3 | 823 | 458.3 | 826.8 | 520.7 | 392.2 | 119.0 | 0.4 | 265.6 | 151.3 | 38.4 | 17.6 | 21.9 | Total Labor Force | | | | |
| 1. กำลังแรงงานที่จับต้องได้ | 2,892.3 | 823 | 457.9 | 826.5 | 519.4 | 392.1 | 119.0 | 0.4 | 265.6 | 151.3 | 38.4 | 17.6 | 21.9 | 1. Current labor force | | | | |
| 1.1 ผู้รับจ้างทำ | 2,853.8 | 823 | 455.9 | 814.9 | 511.6 | 386.4 | 115.8 | - | 268.8 | 148.9 | 37.9 | 17.6 | 21.9 | 1.1 Employed | | | | |
| - ช่างงาน | 2,695.6 | 75.8 | 421.3 | 756.8 | 486.1 | 372.3 | 109.0 | - | 253.3 | 145.5 | 36.5 | 17.6 | 21.3 | - At work | | | | |
| - ไม่ทำงานแต่มีงานประจำ | 158.3 | 6.5 | 34.6 | 58.0 | 25.5 | 14.1 | 6.8 | - | 7.6 | 3.4 | 1.3 | - | 0.6 | - With job but not at work | | | | |
| 1.2 ผู้ว่างงาน | 38.5 | - | 2.1 | 11.7 | 7.8 | 5.7 | 3.2 | 0.4 | 4.8 | 2.3 | 0.5 | - | - | 1.2 Unemployed | | | | |
| - หางานทำ | 7.7 | - | 0.4 | 3.2 | 0.9 | 0.2 | 0.1 | - | 2.3 | 0.6 | - | - | - | - Looking for work | | | | |
| - ไม่ทำงานที่หวังจะทำงาน | 30.7 | - | 1.7 | 8.5 | 6.9 | 5.5 | 3.1 | 0.4 | 2.5 | 1.7 | 0.5 | - | - | - Not looking/available for work | | | | |
| 2. กำลังแรงงานที่มองหากิจการ | 2.0 | - | 0.3 | 0.2 | 1.3 | 0.2 | - | - | - | - | - | - | - | 2. Seasonally inactive labor force | | | | |
| ผู้ไม่อยู่ในกำลังแรงงาน | 664.3 | 46.7 | 173.3 | 122.1 | 175.4 | 78.1 | 23.9 | - | 17.0 | 7.7 | 16.9 | 0.7 | 2.5 | Persons not in Labor Force | | | | |
| 1. พักงานบ้าน | 21.9 | 0.1 | 3.7 | 6.6 | 3.5 | 5.2 | 0.5 | - | 1.5 | 0.8 | - | - | - | 1. Household work | | | | |
| 2. อยู่นอกนั้ | 252.7 | - | 1.1 | 63.3 | 133.3 | 35.9 | 17.6 | - | 0.3 | 1.4 | - | - | - | 2. Studies | | | | |
| 3. ผลิตข้าว/ไม่สามรถทำงานได้ | 290.5 | 43.8 | 159.9 | 39.9 | 16.7 | 15.4 | 2.0 | - | 5.2 | 2.2 | 3.8 | 0.7 | 0.9 | 3. Too young/old/incapable of work | | | | |
| 4. อื่น ๆ | 99.3 | 2.7 | 8.7 | 12.4 | 21.9 | 21.7 | 3.9 | - | 10.0 | 3.4 | 13.2 | - | 1.5 | 4. Others | | | | |
| หญิง | 3,743.0 | 227.4 | 784.3 | 799.3 | 617.3 | 460.3 | 123.6 | - | 427.6 | 155.1 | 115.9 | 9.7 | 22.6 | FEMALE | | | | |
| กำลังแรงงานรวม | 2,296.2 | 75.6 | 408.8 | 509.3 | 311.6 | 287.8 | 78.9 | - | 376.3 | 127.6 | 96.1 | 7.3 | 17.0 | Total Labor Force | | | | |
| 1. กำลังแรงงานที่จับต้องได้ | 2,294.0 | 75.3 | 408.2 | 509.1 | 311.3 | 287.1 | 78.9 | - | 376.3 | 127.6 | 96.1 | 7.3 | 17.0 | 1. Current labor force | | | | |
| 1.1 ผู้รับจ้างทำ | 2,257.1 | 74.8 | 406.7 | 504.7 | 308.2 | 281.2 | 76.8 | - | 364.2 | 122.3 | 93.9 | 7.3 | 17.0 | 1.1 Employed | | | | |
| - ช่างงาน | 2,171.8 | 71.2 | 382.8 | 483.0 | 291.9 | 270.0 | 73.3 | - | 360.8 | 121.7 | 92.9 | 7.3 | 17.0 | - At work | | | | |
| - ไม่ทำงานแต่มีงานประจำ | 85.3 | 3.6 | 23.9 | 21.7 | 16.3 | 11.2 | 3.5 | - | 3.4 | 0.6 | 1.0 | - | - | - With job but not at work | | | | |
| 1.2 ผู้ว่างงาน | 36.9 | 0.5 | 1.5 | 4.4 | 3.1 | 5.8 | 2.1 | - | 12.2 | 5.2 | 2.1 | - | - | 1.2 Unemployed | | | | |
| - หางานทำ | 8.9 | - | - | 0.7 | 0.3 | 1.8 | 1.2 | - | 2.5 | 1.3 | 1.0 | - | - | - Looking for work | | | | |
| - ไม่ทำงานที่หวังจะทำงาน | 28.0 | 0.5 | 1.5 | 3.7 | 2.8 | 4.0 | 0.9 | - | 9.6 | 3.9 | 1.2 | - | - | - Not looking/available for work | | | | |
| 2. กำลังแรงงานที่มองหากิจการ | 2.3 | 0.4 | 0.7 | 0.2 | 0.3 | 0.8 | - | - | - | - | - | - | - | 2. Seasonally inactive labor force | | | | |
| ผู้ไม่อยู่ในกำลังแรงงาน | 1,466.8 | 151.8 | 375.4 | 290.0 | 305.7 | 172.5 | 44.7 | - | 51.3 | 27.5 | 19.8 | 2.5 | 5.6 | Persons not in Labor Force | | | | |
| 1. พักงานบ้าน | 707.8 | 41.5 | 169.2 | 187.1 | 113.3 | 102.3 | 22.0 | - | 38.7 | 20.0 | 8.6 | 0.7 | 4.6 | 1. Household work | | | | |
| 2. อยู่นอกนั้ | 319.0 | - | 0.8 | 61.2 | 177.1 | 56.7 | 19.0 | - | 0.6 | 3.7 | - | - | - | 2. Studies | | | | |
| 3. ผลิตข้าว/ไม่สามรถทำงานได้ | 370.9 | 109.9 | 201.0 | 37.4 | 5.0 | 7.9 | 1.5 | - | 2.6 | 1.0 | 2.0 | 1.8 | 0.8 | 3. Too young/old/incapable of work | | | | |
| 4. อื่น ๆ | 49.1 | 0.4 | 4.4 | 4.4 | 10.3 | 5.6 | 2.2 | - | 9.4 | 2.9 | 9.3 | - | 0.2 | 4. Others | | | | |

↙ รวมอาชีพจรดสั้น ↘ Including Short Course Vocational

ตารางที่ 3 จำนวนประชากรอายุ 15 ปีขึ้นไป จำแนกตามระดับการศึกษาที่สำเร็จ สถานภาพแรงงาน เพศ และเขตปกครอง ภาคใต้ (ต่อ)
 TABLE 3 - POPULATION 15 YEARS AND OVER BY LEVEL OF EDUCATIONAL ATTAINMENT, LABOR FORCE STATUS, SEX AND AREA, SOUTHERN REGION (Contd)

หน่วยนับพัน : in Thousands

| สถานภาพแรงงาน | รวม | ไม่มีการศึกษา | ไม่มี schooling | ต่ำกว่าประถมศึกษา | ต่ำกว่า primary | ประถมศึกษา | Primary | มัธยมศึกษาตอนต้น | | | | มัธยมศึกษาตอนปลาย | | | | อื่นๆ | ไม่ทราบ | LABOR FORCE STATUS |
|------------------------------------|---------|---------------|-----------------|-------------------|-----------------|------------|---------|------------------|------------|-------------------|-------|-------------------|------------------------------------|-------------------|-------|-------|---------|--------------------|
| | | | | | | | | มัธยมศึกษาตอนต้น | | มัธยมศึกษาตอนปลาย | | มัธยมศึกษาตอนต้น | | มัธยมศึกษาตอนปลาย | | | | |
| | | | | | | | | General/Academic | Vocational | Teacher Training | Other | General/Academic | Vocational | Teacher Training | Other | | | |
| ยอดรวม | 2,469.6 | 96.4 | 411.8 | 453.8 | 349.7 | 104.8 | - | 359.7 | 140.6 | 76.6 | 3.8 | 21.0 | TOTAL | | | | | |
| กำลังแรงงานรวม | 1,706.5 | 40.4 | 227.5 | 270.3 | 237.5 | 77.7 | - | 322.0 | 123.7 | 58.8 | 3.4 | 16.5 | Total Labor Force | | | | | |
| 1. กำลังแรงงานปัจจุบัน | 1,706.4 | 40.4 | 227.5 | 270.3 | 237.5 | 77.7 | - | 322.0 | 123.7 | 58.8 | 3.4 | 16.5 | 1. Current labor force | | | | | |
| 1.1 ผู้มีงานทำ | 1,679.6 | 40.4 | 225.7 | 265.9 | 234.6 | 75.8 | - | 313.7 | 121.5 | 57.8 | 3.4 | 16.5 | 1.1 Employed | | | | | |
| - ทำงาน | 1,643.4 | 40.0 | 217.8 | 258.3 | 229.2 | 74.4 | - | 311.7 | 119.1 | 57.4 | 3.4 | 16.5 | - At work | | | | | |
| - ไม่ทำงานแต่มีงานประจำ | 36.1 | 0.4 | 7.8 | 7.6 | 5.4 | 1.4 | - | 2.0 | 2.3 | 0.4 | - | - | - With job but not at work | | | | | |
| 1.2 ผู้ว่างงาน | 26.8 | - | 1.8 | 4.4 | 2.9 | 1.9 | - | 8.3 | 2.2 | 1.0 | - | - | 1.2 Unemployed | | | | | |
| - หางานทำ | 7.1 | - | 0.4 | - | 0.4 | 0.2 | - | 4.5 | 0.4 | 1.0 | - | - | - Looking for work | | | | | |
| - ไม่ทำงานที่พร้อมที่จะทำงาน | 19.7 | - | 1.4 | 4.4 | 2.5 | 1.7 | - | 3.8 | 1.8 | 0.1 | - | - | - Not looking/available for work | | | | | |
| 2. กำลังแรงงานที่รอฤดูกาล | 0.1 | - | - | 0.1 | - | - | - | - | - | - | - | - | 2. Seasonally inactive labor force | | | | | |
| ผู้ไม่อยู่ในกำลังแรงงาน | 763.1 | 56.0 | 184.3 | 183.5 | 112.2 | 27.2 | - | 37.7 | 16.9 | 17.8 | 0.4 | 4.4 | Persons not in Labor Force | | | | | |
| 1. ทำงานบ้าน | 240.9 | 12.6 | 57.0 | 36.4 | 35.6 | 10.2 | - | 18.6 | 10.0 | 3.3 | 0.2 | 2.1 | 1. Household work | | | | | |
| 2. เรียนหนังสือ | 227.3 | - | 0.2 | 121.2 | 52.3 | 12.0 | - | 0.4 | 2.6 | - | - | - | 2. Studies | | | | | |
| 3. ชึ่งเด็ก หรือ/ไม่สามารถทำงานได้ | 217.9 | 43.2 | 120.9 | 10.0 | 10.2 | 2.2 | - | 5.7 | 1.4 | 2.7 | 0.2 | 1.0 | 3. Too young/old/incapable of work | | | | | |
| 4. อื่น ๆ | 77.1 | 0.2 | 6.2 | 15.9 | 14.0 | 2.8 | - | 13.0 | 2.9 | 11.8 | - | 1.4 | 4. Others | | | | | |

✓ รวมชื่อระบบสั้น ✓ Including Short Course Vocational

ตารางที่ 3 จำนวนประชากรอายุ 15 ปีขึ้นไป จำแนกตามระดับการศึกษาที่สำเร็จ สถานภาพแรงงาน เพศ และเขตภาคกลาง ภาคใต้ (ต่อ)
TABLE 3 POPULATION 15 YEARS AND OVER BY LEVEL OF EDUCATIONAL ATTAINMENT, LABOR FORCE STATUS, SEX AND AREA, SOUTHERN REGION (Contd)

| สถานภาพแรงงาน | รวม | ไม่ การศึกษา | ไม่มี การศึกษา | ต่ำกว่า ประถมศึกษา Incomplete primary | ประถมศึกษา Primary | ระดับ มัธยมศึกษา Lower Secondary | ระดับมัธยมศึกษาตอนต้น | | | | ระดับมัธยมศึกษาตอนปลาย | | | | อื่นๆ Others | ไม่ทราบ Unknown | LABOR FORCE STATUS |
|--------------------------------------|---------|-----------------|-------------------|--|-----------------------|---|-----------------------|--------|------------------------|--------|------------------------|--------|------------------------|--------|------------------------------------|--------------------|--------------------|
| | | | | | | | ระดับมัธยมศึกษาตอนต้น | | ระดับมัธยมศึกษาตอนปลาย | | ระดับมัธยมศึกษาตอนต้น | | ระดับมัธยมศึกษาตอนปลาย | | | | |
| | | | | | | | จำนวน | ร้อยละ | จำนวน | ร้อยละ | จำนวน | ร้อยละ | จำนวน | ร้อยละ | | | |
| ทั้งหมด | 2,469.6 | 96.4 | 411.8 | 451.6 | 453.8 | 349.7 | 104.8 | - | 359.7 | 140.6 | 76.6 | 3.8 | 210 | 210 | TOTAL | | |
| ชาย | 1,178.4 | 33.4 | 177.5 | 238.9 | 241.6 | 180.0 | 57.3 | - | 148.3 | 62.9 | 25.1 | 2.5 | 110 | 110 | MALE | | |
| กำลังแรงงาน | 915.4 | 23.3 | 115.3 | 198.6 | 169.6 | 138.9 | 47.1 | - | 135.9 | 59.1 | 16.5 | 2.4 | 8.9 | 8.9 | Total Labor Force | | |
| 1. กำลังแรงงานปัจจุบัน | 915.4 | 23.3 | 115.3 | 198.6 | 169.5 | 138.9 | 47.1 | - | 135.9 | 59.1 | 16.5 | 2.4 | 8.9 | 8.9 | 1. Current labor force | | |
| 1.1 ผู้จบการศึกษา | 899.6 | 23.3 | 114.4 | 196.1 | 165.9 | 136.3 | 45.3 | - | 132.3 | 58.4 | 16.4 | 2.4 | 8.9 | 8.9 | 1.1 Employed | | |
| - ศึกษา | 876.4 | 23.1 | 110.2 | 190.7 | 160.4 | 133.2 | 46.0 | - | 131.1 | 56.2 | 16.4 | 2.4 | 8.9 | 8.9 | - At work | | |
| - ไม่ทำงานแต่มีงานประจำ | 23.2 | 0.3 | 4.2 | 5.4 | 5.5 | 3.2 | 1.3 | - | 1.2 | 2.2 | - | - | - | - | - With job but not at work | | |
| 1.2 ผู้ว่างงาน | 15.8 | - | 1.0 | 2.5 | 3.6 | 2.5 | 1.8 | - | 3.6 | 0.7 | 0.1 | - | - | - | 1.2 Unemployed | | |
| - พหุงานทำ | 3.3 | - | 0.4 | 0.3 | - | 0.2 | 0.1 | - | 2.3 | - | - | - | - | - | - Looking for work | | |
| - ไม่ทำงาน/พหุงานประจำ | 12.4 | - | 0.6 | 2.3 | 3.6 | 2.3 | 1.7 | - | 1.3 | 0.7 | 0.1 | - | - | - | - Not looking/available for work | | |
| 2. กำลังแรงงานที่ว่างงาน | 0.1 | - | - | - | 0.1 | - | - | - | - | - | - | - | - | - | 2. Seasonally inactive labor force | | |
| ผู้ไม่อยู่ในกำลังแรงงาน | 263.0 | 10.1 | 62.2 | 40.3 | 72.0 | 41.2 | 10.2 | - | 12.5 | 3.8 | 8.6 | 0.1 | 2.1 | 2.1 | Persons not in Labor Force | | |
| 1. พหุงานทำ | 10.3 | - | 1.1 | 3.3 | 2.1 | 1.0 | 0.5 | - | 1.4 | 0.8 | - | - | - | - | 1. Household work | | |
| 2. ผู้ดูแลเด็ก | 98.7 | - | 0.1 | 19.6 | 51.8 | 20.5 | 6.5 | - | - | 0.2 | - | - | - | - | 2. Studies | | |
| 3. ผู้มีศักดิ์/อายุ/ไม่สามรถทำงานได้ | 100.8 | 10.1 | 56.5 | 10.8 | 7.2 | 7.9 | 0.7 | - | 4.0 | 0.7 | 1.9 | 0.1 | 0.9 | 0.9 | 3. Too young/old/incapable of work | | |
| 4. อื่น ๆ | 53.2 | - | 4.4 | 6.6 | 11.0 | 11.8 | 2.4 | - | 7.1 | 2.0 | 6.7 | - | 1.2 | 1.2 | 4. Others | | |
| หญิง | 1,291.2 | 63.0 | 234.3 | 212.6 | 212.3 | 169.6 | 47.6 | - | 211.3 | 77.7 | 51.5 | 1.3 | 9.9 | 9.9 | FEMALE | | |
| กำลังแรงงานรวม | 791.0 | 17.1 | 112.1 | 130.2 | 100.8 | 98.6 | 30.6 | - | 186.1 | 64.6 | 42.3 | 1.0 | 7.6 | 7.6 | Total Labor Force | | |
| 1. กำลังแรงงานปัจจุบัน | 791.0 | 17.1 | 112.1 | 130.2 | 100.8 | 98.6 | 30.6 | - | 186.1 | 64.6 | 42.3 | 1.0 | 7.6 | 7.6 | 1. Current labor force | | |
| 1.1 ผู้จบการศึกษา | 780.0 | 17.1 | 111.3 | 128.3 | 100.0 | 98.3 | 30.5 | - | 181.4 | 63.1 | 41.3 | 1.0 | 7.6 | 7.6 | 1.1 Employed | | |
| - ศึกษา | 767.0 | 17.0 | 107.6 | 124.8 | 97.9 | 96.0 | 30.5 | - | 180.7 | 62.9 | 41.0 | 1.0 | 7.6 | 7.6 | - At work | | |
| - ไม่ทำงานแต่มีงานประจำ | 12.9 | 0.1 | 3.7 | 3.5 | 2.1 | 2.3 | 0.0 | - | 0.8 | 0.1 | 0.4 | - | - | - | - With job but not at work | | |
| 1.2 ผู้ว่างงาน | 11.1 | - | 0.8 | 1.9 | 0.8 | 0.3 | 0.1 | - | 4.7 | 1.5 | 1.0 | - | - | - | 1.2 Unemployed | | |
| - พหุงานทำ | 3.8 | - | - | 0.1 | - | 0.2 | 0.1 | - | 2.1 | 0.4 | 1.0 | - | - | - | - Looking for work | | |
| - ไม่ทำงาน/พหุงานประจำ | 7.3 | - | 0.8 | 1.8 | 0.8 | 0.2 | 0.0 | - | 2.6 | 1.1 | - | - | - | - | - Not looking/available for work | | |
| 2. กำลังแรงงานที่ว่างงาน | - | - | - | - | - | - | - | - | - | - | - | - | - | - | 2. Seasonally inactive labor force | | |
| ผู้ไม่อยู่ในกำลังแรงงาน | 500.2 | 45.9 | 122.1 | 82.4 | 111.5 | 71.0 | 17.0 | - | 25.2 | 13.2 | 9.2 | 0.3 | 2.3 | 2.3 | Persons not in Labor Force | | |
| 1. พหุงานทำ | 230.6 | 12.6 | 55.9 | 51.6 | 34.3 | 34.6 | 9.7 | - | 17.2 | 9.2 | 3.9 | 0.2 | 2.1 | 2.1 | 1. Household work | | |
| 2. ผู้ดูแลเด็ก | 128.6 | - | 0.1 | 19.0 | 69.4 | 31.9 | 5.5 | - | 0.4 | 2.4 | - | - | - | - | 2. Studies | | |
| 3. ผู้มีศักดิ์/อายุ/ไม่สามรถทำงานได้ | 117.0 | 33.1 | 64.3 | 9.6 | 2.9 | 2.3 | 1.4 | - | 1.7 | 0.7 | 0.8 | 0.1 | 0.1 | 0.1 | 3. Too young/old/incapable of work | | |
| 4. อื่น ๆ | 23.9 | 0.2 | 1.8 | 2.2 | 4.9 | 2.3 | 0.4 | - | 5.9 | 0.9 | 5.1 | - | 0.2 | 0.2 | 4. Others | | |

1/ รวมอาชีพอิสระ 2/ Including Short Course Vocational

ตารางที่ 3 จำนวนประชากรอายุ 15 ปีขึ้นไป จำนวนตามระดับการศึกษาที่สำเร็จ สถานภาพแรงงาน เพศ และเขตการปกครอง ภาคใต้ (ต่อ)
 TABLE 3 POPULATION 15 YEARS AND OVER BY LEVEL OF EDUCATIONAL ATTAINMENT, LABOR FORCE STATUS, SEX AND AREA, SOUTHERN REGION (Contd)

ไตรมาสที่ 1/2560 : Quarter 1/2017

หน่วยนับพัน : in Thousands

| สถานภาพแรงงาน | ระดับประถมศึกษาตอนต้น | | | | | | ระดับมัธยมศึกษาตอนต้น | | | | | | อุดมศึกษา | | | | | | LABOR FORCE STATUS |
|-----------------------------------|-----------------------|--------------------|---------|-----------------|------------------|------------|-----------------------|----------|---------------------|------------------|-------------------|---------|-----------|------|-------|------|------------------------------------|-------|--------------------|
| | รวม | | ไม่ไป | | ไม่จบการศึกษา | | ประถมศึกษาตอนต้น | | มัธยมศึกษาตอนต้น | | มัธยมศึกษาตอนปลาย | | อุดมศึกษา | | อื่นๆ | | ไม่ทราบ | TOTAL | |
| | No schooling | Incomplete primary | Primary | Lower Secondary | General/Academic | Vocational | Teacher Training | Academic | Technical Education | Teacher Training | Others | Unknown | | | | | | | |
| ยอดรวม | 4,832.0 | 260.0 | 1,004.1 | 1,296.6 | 899.5 | 580.9 | 161.7 | 0.4 | 350.6 | 173.4 | 94.6 | 24.2 | 26.0 | 26.0 | 26.0 | 26.0 | TOTAL | | |
| กำลังแรงงานรวม | 3,484.0 | 117.5 | 639.6 | 1,007.2 | 561.9 | 442.6 | 120.2 | 0.4 | 320.0 | 155.2 | 75.7 | 21.4 | 22.4 | 22.4 | 22.4 | 22.4 | Total Labor Force | | |
| 1. กำลังแรงงานปัจจุบัน | 3,479.8 | 117.2 | 638.6 | 1,006.8 | 560.4 | 441.6 | 120.2 | 0.4 | 320.0 | 155.2 | 75.7 | 21.4 | 22.4 | 22.4 | 22.4 | 22.4 | 1. Current labor force | | |
| 1.1 ผู้ว่างงาน | 3,431.3 | 116.7 | 636.9 | 995.2 | 553.9 | 433.0 | 116.8 | - | 311.3 | 149.8 | 74.1 | 21.4 | 22.4 | 22.4 | 22.4 | 22.4 | 1.1 Employed | | |
| - ทำงาน | 3,223.9 | 107.0 | 586.2 | 924.4 | 519.7 | 413.1 | 107.8 | - | 302.3 | 148.1 | 72.1 | 21.4 | 21.8 | 21.8 | 21.8 | 21.8 | - At work | | |
| - ไม่ทำงานแต่มีงานประจำ | 207.4 | 9.7 | 50.7 | 70.8 | 34.2 | 19.9 | 9.0 | - | 9.0 | 1.7 | 2.0 | - | 0.6 | 0.6 | 0.6 | 0.6 | - With job but not at work | | |
| 1.2 ผู้ทำงาน | 48.5 | 0.5 | 1.7 | 11.6 | 6.5 | 8.6 | 3.5 | 0.4 | 8.7 | 5.4 | 1.6 | - | - | - | - | - | 1.2 Unemployed | | |
| - หางานทำ | 9.5 | - | - | 3.6 | 1.2 | 1.6 | 1.1 | - | 0.4 | 1.6 | - | - | - | - | - | - | - Looking for work | | |
| - ไม่ทำงานที่พร้อมที่จะทำงาน | 39.0 | 0.5 | 1.7 | 8.1 | 5.3 | 7.0 | 2.3 | 0.4 | 8.2 | 3.8 | 1.6 | - | - | - | - | - | - Not looking/available for work | | |
| 2. กำลังแรงงานที่รอฤดูกาล | 4.2 | 0.4 | 1.0 | 0.4 | 1.5 | 0.9 | - | - | - | - | - | - | - | - | - | - | 2. Seasonally inactive labor force | | |
| ผู้ไม่อยู่ในกำลังแรงงาน | 1,348.0 | 142.5 | 364.5 | 289.4 | 297.6 | 138.4 | 41.5 | - | 30.6 | 18.3 | 19.0 | 2.8 | 3.6 | 3.6 | 3.6 | 3.6 | Persons not in Labor Force | | |
| 1. ทำงานบ้าน | 488.8 | 29.0 | 115.9 | 138.7 | 80.4 | 71.8 | 12.3 | - | 21.6 | 10.8 | 5.3 | 0.5 | 2.5 | 2.5 | 2.5 | 2.5 | 1. Household work | | |
| 2. เรียนหนังสือ | 344.4 | - | 1.6 | 85.9 | 189.3 | 40.3 | 24.5 | - | 0.5 | 2.4 | - | - | - | - | - | - | 2. Studies | | |
| 3. ชึ่งเด็ก/ชรา/ไม่สามารถทำงานได้ | 443.5 | 110.5 | 240.0 | 56.9 | 11.7 | 13.1 | 1.4 | - | 2.1 | 1.8 | 3.0 | 2.3 | 0.8 | 0.8 | 0.8 | 0.8 | 3. Too young/old/incapable of work | | |
| 4. อื่น ๆ | 71.3 | 2.9 | 7.0 | 7.9 | 16.2 | 13.3 | 3.3 | - | 6.4 | 3.4 | 10.6 | - | 0.3 | 0.3 | 0.3 | 0.3 | 4. Others | | |

↙ รวมเชื้อสายจีน ↘ Including Short Course Vocational

ตารางที่ 3 จำนวนประชากรอายุ 15 ปีขึ้นไป จำแนกตามระดับการศึกษาที่สำเร็จ สถานภาพแรงงาน เพศ และเขตการปกครอง ภาคใต้ (ต่อ)
 TABLE 3 POPULATION 15 YEARS AND OVER BY LEVEL OF EDUCATIONAL ATTAINMENT, LABOR FORCE STATUS, SEX AND AREA, SOUTHERN REGION (Contd)

หน่วยนับพัน : in Thousands

| สถานภาพแรงงาน | รวม | ไม่มี การศึกษา No schooling | ต่ำกว่า ประถมศึกษา Incomplete primary | ประถมศึกษา Primary | Upper Secondary Level | | | | อุดมศึกษา | | | | อื่นๆ Others | ไม่ทราบ Unknown | LABOR FORCE STATUS |
|---|----------------|--------------------------------------|--|-----------------------|--|---|----------------------------------|---|---|---|--------------|-------------|---|--------------------|--------------------|
| | | | | | มัธยมศึกษา ตอนต้น Lower Secondary | มัธยมศึกษา ตอนปลาย General/ Academic | สายอาชีพ- ศึกษา Vocational | สายวิชา- การศึกษา Teacher Training | สายอาชีพ- การศึกษา Higher Technical Education | สายวิชา- การศึกษา Teacher Training | 1/ Others | | | | |
| | | | | | | | | | | | | 859.5 | | | |
| เขตรวม | 4,832.0 | 260.0 | 1,004.1 | 1,296.6 | 899.5 | 290.2 | 134.3 | 350.6 | 0.4 | 96.1 | 28.2 | 26.0 | TOTAL | | |
| ชาย | 2,380.2 | 95.5 | 454.1 | 710.0 | 454.5 | 290.2 | 85.7 | 134.3 | 0.4 | 96.1 | 15.8 | 13.4 | MALE | | |
| กำลังแรงงาน | 1,978.9 | 59.0 | 342.9 | 628.1 | 351.1 | 253.4 | 71.9 | 129.8 | 0.4 | 92.2 | 15.1 | 13.0 | Total Labor Force | | |
| 1. กำลังแรงงานปัจจุบัน | 1,976.9 | 59.0 | 342.6 | 627.9 | 349.9 | 253.2 | 71.9 | 129.8 | 0.4 | 92.2 | 15.1 | 13.0 | 1. Current labor force | | |
| 1.1 ผู้จบการศึกษา | 1,954.2 | 59.0 | 341.5 | 618.8 | 345.7 | 250.0 | 70.5 | 128.6 | - | 90.5 | 15.1 | 13.0 | 1.1 Employed | | |
| - ช่าง | 1,819.2 | 52.8 | 311.1 | 566.2 | 325.7 | 239.1 | 65.0 | 122.2 | - | 89.3 | 15.1 | 12.5 | - At work | | |
| - ไม่ทำงานแต่มีงานประจำ | 135.1 | 6.2 | 30.4 | 52.7 | 20.0 | 10.9 | 5.5 | 6.4 | - | 1.2 | - | 0.6 | - With job but not at work | | |
| 1.2 ผู้ว่างงาน | 22.7 | - | 1.1 | 9.1 | 4.2 | 3.2 | 1.5 | 1.2 | 0.4 | 1.7 | - | - | 1.2 Unemployed | | |
| - หางานทำ | 4.4 | - | - | 2.9 | 0.9 | - | - | - | - | 0.6 | - | - | - Looking for work | | |
| - ไม่ทำงานหรือมีงานประจำ | 18.3 | - | 1.1 | 6.2 | 3.3 | 3.2 | 1.5 | 1.2 | 0.4 | 1.1 | - | - | - Not looking/available for work | | |
| 2. กำลังแรงงานที่ออกกลาง | 1.9 | - | 0.3 | 0.2 | 1.2 | 0.2 | - | - | - | - | - | - | 2. Seasonally inactive labor force | | |
| ผู้ไม่อยู่ในกำลังแรงงาน | 401.3 | 36.6 | 111.2 | 81.8 | 103.4 | 36.9 | 13.8 | 4.5 | - | 3.9 | 0.7 | 0.3 | Persons not in Labor Force | | |
| 1. พักงานบ้าน | 11.6 | 0.1 | 2.6 | 3.3 | 1.4 | 4.1 | - | 0.1 | - | - | - | - | 1. Household work | | |
| 2. ผู้เกษียณอายุ | 154.0 | - | 0.9 | 43.7 | 81.6 | 15.4 | 11.1 | 0.3 | - | 1.1 | - | - | 2. Studied | | |
| 3. ผู้มีโรคทางจิต/ไม่สามรถทำงานได้ | 189.6 | 33.7 | 103.3 | 29.1 | 9.6 | 7.5 | 1.3 | 1.2 | - | 1.5 | 0.7 | - | 3. Too young/old/incapable of work | | |
| 4. อื่น ๆ | 46.1 | 2.7 | 4.4 | 5.8 | 10.9 | 9.9 | 1.4 | 2.9 | - | 1.3 | 6.4 | 0.3 | 4. Others | | |
| หญิง | 2,451.8 | 164.4 | 550.0 | 586.7 | 405.0 | 290.7 | 76.0 | 216.3 | - | 77.3 | 8.4 | 12.7 | FEMALE | | |
| กำลังแรงงานรวม | 1,505.2 | 58.5 | 296.7 | 379.1 | 210.8 | 189.2 | 48.3 | 190.2 | - | 63.0 | 6.2 | 9.3 | Total Labor Force | | |
| 1. กำลังแรงงานปัจจุบัน | 1,502.9 | 58.2 | 296.0 | 378.9 | 210.5 | 188.4 | 48.3 | 190.2 | - | 63.0 | 6.2 | 9.3 | 1. Current labor force | | |
| 1.1 ผู้จบการศึกษา | 1,477.1 | 57.7 | 295.4 | 376.4 | 208.2 | 185.0 | 46.3 | 182.8 | - | 59.3 | 6.2 | 9.3 | 1.1 Employed | | |
| - ช่าง | 1,404.7 | 54.2 | 275.1 | 358.2 | 194.0 | 174.0 | 42.8 | 180.2 | - | 58.8 | 6.2 | 9.3 | - At work | | |
| - ไม่ทำงานแต่มีงานประจำ | 72.4 | 3.5 | 20.3 | 18.2 | 14.2 | 9.0 | 3.5 | 2.6 | - | 0.5 | 0.6 | - | - With job but not at work | | |
| 1.2 ผู้ว่างงาน | 25.8 | 0.5 | 0.6 | 2.5 | 2.4 | 5.5 | 2.0 | 7.5 | - | 3.7 | 1.2 | - | 1.2 Unemployed | | |
| - หางานทำ | 5.1 | - | - | 0.6 | 0.3 | 1.6 | 1.1 | 0.4 | - | 0.9 | - | - | - Looking for work | | |
| - ไม่ทำงานหรือมีงานประจำ | 20.7 | 0.5 | 0.6 | 1.9 | 2.0 | 3.8 | 0.9 | 7.1 | - | 2.8 | - | - | - Not looking/available for work | | |
| 2. กำลังแรงงานที่ออกกลาง | 2.3 | 0.4 | 0.7 | 0.2 | 0.3 | 0.8 | - | - | - | - | - | - | 2. Seasonally inactive labor force | | |
| ผู้ไม่อยู่ในกำลังแรงงาน | 946.6 | 105.9 | 253.3 | 207.6 | 194.2 | 101.5 | 27.7 | 26.1 | - | 14.4 | 2.2 | 3.3 | Persons not in Labor Force | | |
| 1. พักงานบ้าน | 477.2 | 28.9 | 113.3 | 135.4 | 79.0 | 67.7 | 12.3 | 21.5 | - | 10.8 | 0.5 | 2.5 | 1. Household work | | |
| 2. ผู้เกษียณอายุ | 190.3 | - | 0.7 | 42.2 | 107.7 | 24.9 | 13.5 | 0.2 | - | 1.2 | - | - | 2. Studied | | |
| 3. ผู้มีโรคทางจิต/ไม่สามรถทำงานได้ | 253.9 | 76.8 | 136.7 | 27.8 | 2.1 | 5.6 | 0.1 | 0.9 | - | 0.3 | 1.1 | 0.8 | 3. Too young/old/incapable of work | | |
| 4. อื่น ๆ | 25.3 | 0.2 | 2.6 | 2.2 | 5.3 | 3.3 | 1.9 | 3.5 | - | 2.1 | - | - | 4. Others | | |

↙ รวมอาชีพระยะสั้น ↘ Including Short Course Vocational

ตารางที่ 4 จำนวนผู้จ้างทำ จำแนกตามระดับการศึกษาที่สำเร็จ อาชีพ ภาคใต้
 TABLE 4 EMPLOYED PERSONS BY LEVEL OF EDUCATIONAL ATTAINMENT, OCCUPATION, SOUTHERN REGION

ไตรมาสที่ 1/2560 : Quarter 1/2017 หน่วยนับเป็น : in Thousands

| อาชีพ Occupation | รวม Total | ไม่ การศึกษา No schooling | ต่ำกว่า ประถมศึกษา Incomplete primary | ประถมศึกษา Primary | มัธยมศึกษา ตอนต้น Lower Secondary | มัธยมศึกษาตอนปลาย Upper Secondary Level | | | | อุดมศึกษา Higher Level | | อื่นๆ Others | ไม่ทราบ Unknown | OCCUPATION |
|--|----------------|------------------------------------|--|-----------------------|--|--|--------------------------|--------------------------------|------------------------|--|--------------------------------|-----------------|--------------------|---|
| | | | | | | สามัญ General/Academic | อาชีวศึกษา Vocational | อาชีวศึกษา Teacher Training | อาชีวศึกษา Academic | อาชีวศึกษา Higher Technical Education | อาชีวศึกษา Teacher Training | | | |
| รวมรวม | 5,110.9 | 157.1 | 862.6 | 1,319.6 | 819.8 | 667.6 | 192.6 | - | 625.0 | 271.2 | 131.8 | 24.8 | 38.9 | TOTAL |
| 1. ผู้จัดการ ข้าราชการระดับอาวุโส และผู้บริหารผู้ดูแลงาน | 127.0 | 1.8 | 9.0 | 18.1 | 10.9 | 18.7 | 4.9 | - | 47.7 | 10.4 | 2.8 | - | 2.6 | 1. managers, senior officials and Legislators |
| 2. ผู้ประกอบวิชาชีพด้านต่างๆ | 257.1 | 0.6 | 3.0 | 2.4 | 3.6 | 8.7 | 3.4 | - | 123.4 | 16.8 | 93.5 | 0.5 | 1.2 | 2. Professionals |
| 3. เจ้าหน้าที่เทคนิคและผู้ประกอบวิชาชีพ ที่เกี่ยวข้องกันต่างๆ | 174.4 | 0.2 | 3.7 | 5.9 | 8.5 | 14.0 | 11.8 | - | 96.0 | 28.9 | 4.4 | - | 1.2 | 3. Technicians and associate professionals |
| 4. เสมียน | 171.0 | 0.5 | 2.5 | 6.1 | 14.7 | 20.6 | 9.7 | - | 86.2 | 24.5 | 5.0 | - | 1.3 | 4. Clerks |
| 5. พนักงานบริการและผู้จำหน่ายสินค้า | 1,094.2 | 15.6 | 155.9 | 217.8 | 196.9 | 200.9 | 62.2 | - | 156.0 | 63.3 | 16.2 | 2.7 | 6.9 | 5. Service workers and sell goods |
| 6. ผู้ปฏิบัติงานที่มีฝีมือในด้านการเกษตร ป่าไม้ และขบวนการ | 2,042.6 | 84.9 | 515.0 | 679.3 | 332.3 | 239.8 | 45.8 | - | 66.7 | 56.2 | 7.0 | 3.0 | 12.6 | 6. Skilled agricultural forest and fishery workers |
| 7. ช่างฝีมือ และผู้ปฏิบัติงานที่เกี่ยวข้อง | 476.2 | 14.0 | 69.0 | 138.5 | 82.0 | 61.6 | 26.1 | - | 31.9 | 44.5 | 1.9 | - | 6.7 | 7. Craft and associate professionals |
| 8. ผู้ควบคุมเครื่องจักรโรงงานและเครื่องจักร และผู้ปฏิบัติงานด้านความปลอดภัย | 235.6 | 4.2 | 24.8 | 61.3 | 54.4 | 38.3 | 13.3 | - | 8.9 | 16.5 | - | 12.9 | 1.0 | 8. Plant and machine controllers and assemblers |
| 9. ผู้ประกอบอาชีพงานพื้นฐาน | 532.3 | 35.3 | 79.6 | 190.2 | 116.6 | 65.0 | 15.4 | - | 8.3 | 10.0 | 1.1 | 5.7 | 5.2 | 9. Elementary occupations |
| 10. คนงานที่ไม่มีได้งานทำในหมวดอื่น | 0.6 | - | - | - | - | - | - | - | - | 0.2 | - | - | 0.4 | 10. Workers not classifiable by occupation |

✓ รวมอาชีพรวมอื่น ✓ Including Short Course Vocational

ตารางที่ 4 จำนวนผู้มีงานทำ จำแนกตามระดับการศึกษาที่สำเร็จ อาชีพ และเพศ ภาคใต้

TABLE 4 EMPLOYED PERSONS BY LEVEL OF EDUCATIONAL ATTAINMENT, OCCUPATION AND SEX, SOUTHERN REGION

| อาชีพ Occupation | รวม Total | ไม่มี การศึกษ No schooling | ยังไม่ จบ ประถมศึกษา Incomplete primary | ต่ำกว่า ประถมศึกษา ต่ำกว่า Primary | มัธยมศึกษาตอนปลาย Upper Secondary Level | | | | อุดมศึกษา Higher Level | | | ไม่ทราบ Unknown | อื่นๆ Others | จำนวนทั้งหมด : in Thousands | |
|---|--------------|-------------------------------------|---|---|--|--|---------------------------------|--|---------------------------|--|--|--------------------|-----------------|-----------------------------|--|
| | | | | | มัธยมศึกษา ตอนต้น Lower Secondary | มัธยมศึกษา ตอนต้น General/ Academic | สายอาชีพ ศึกษา Vocational | สายวิชา- การศึกษ Teacher Training | สายวิชาการ Academic | สายวิชาชีพ Higher Technical Education | สายวิชา- การศึกษ Teacher Training | | | | |
| | | | | | | | | | | | | | | | จำนวน จำนวน |
| ชาย Male | 2,853.8 | 82.3 | 455.9 | 814.9 | 386.4 | 1,155.8 | - | 260.8 | 148.9 | 37.9 | 17.6 | 21.9 | 1.7 | 1.7 | 1. managers, senior officials and Legislators |
| 1. ผู้จัดการ ข้าราชการระดับอาวุโส และหัวหน้าติดกฎหมาย | 89.6 | 1.0 | 6.3 | 16.7 | 12.9 | 3.5 | - | 29.9 | 7.2 | 1.5 | - | - | - | - | 2. Professionals |
| 2. ผู้ประกอบการวิชาชีพด้านต่างๆ | 84.7 | 0.6 | 2.5 | 2.2 | 4.9 | 1.2 | - | 43.9 | 3.9 | 21.9 | - | - | - | - | 3. Technicians and associate professionals |
| 3. เจ้าหน้าที่เทคนิคและผู้ประกอบการวิชาชีพที่เกี่ยวข้องกับด้านต่างๆ | 70.0 | 0.1 | 1.5 | 3.8 | 9.1 | 6.3 | - | 30.9 | 11.3 | 1.4 | - | - | - | - | 4. Clerks |
| 4. เสมียน | 48.4 | 0.0 | 0.6 | 2.4 | 6.8 | 1.9 | - | 19.3 | 5.6 | 2.8 | - | - | - | - | 5. Service workers and sell goods |
| 5. พนักงานบริการและผู้จำหน่ายสินค้า | 417.4 | 4.9 | 46.7 | 86.7 | 76.7 | 26.7 | - | 59.1 | 22.1 | 3.9 | - | - | - | - | 6. Skilled agricultural forest and fishery workers |
| 6. ผู้ปฏิบัติงานที่มีฝีมือในด้านเกษตรที่ไม่ใช่เลี้ยงปศุสัตว์ | 1,246.4 | 41.3 | 283.2 | 417.1 | 158.3 | 33.2 | - | 43.7 | 38.0 | 4.8 | - | - | - | - | 7. Craft and associate professionals |
| 7. ช่างฝีมือ และผู้ปฏิบัติงานที่เกี่ยวข้อง | 369.4 | 9.3 | 44.7 | 115.0 | 45.5 | 24.9 | - | 20.6 | 40.1 | 1.2 | - | - | - | - | 8. Plant and machine controllers and assemblers |
| 8. ผู้ควบคุมเครื่องจักรโรงงานและเครื่องจักร และผู้ปฏิบัติงานด้านการประกอบ | 216.8 | 3.7 | 22.7 | 54.3 | 34.9 | 12.5 | - | 8.5 | 16.5 | - | - | - | - | - | 9. Elementary occupations |
| 9. ผู้ประกอบการเชิงพาณิชย์ | 310.9 | 21.4 | 47.7 | 116.8 | 35.3 | 5.6 | - | 5.1 | 4.1 | 0.5 | - | - | - | - | 10. Workers not classifiable by occupation |
| 10. คนงานซึ่งมิได้จำแนกไว้ในหมวดอื่น | 0.2 | - | - | - | - | - | - | - | 0.2 | - | - | - | - | - | - |
| หญิง Female | 2,257.1 | 74.8 | 406.7 | 504.7 | 281.2 | 76.8 | - | 364.2 | 122.3 | 93.9 | 7.3 | 17.0 | 0.9 | 0.9 | 1. managers, senior officials and Legislators |
| 1. ผู้จัดการ ข้าราชการระดับอาวุโส และหัวหน้าติดกฎหมาย | 37.3 | 0.7 | 2.7 | 1.4 | 5.9 | 1.4 | - | 17.9 | 3.3 | 1.3 | - | - | - | - | 2. Professionals |
| 2. ผู้ประกอบการวิชาชีพด้านต่างๆ | 172.4 | - | 0.4 | 0.2 | 3.9 | 2.2 | - | 79.5 | 12.9 | 71.6 | 0.5 | 0.2 | - | - | 3. Technicians and associate professionals |
| 3. เจ้าหน้าที่เทคนิคและผู้ประกอบการวิชาชีพที่เกี่ยวข้องกับด้านต่างๆ | 104.5 | 0.1 | 2.2 | 2.0 | 4.9 | 5.5 | - | 65.1 | 17.6 | 3.0 | - | - | - | - | 4. Clerks |
| 4. เสมียน | 122.6 | 0.5 | 1.9 | 3.7 | 13.8 | 7.9 | - | 66.9 | 18.9 | 2.2 | - | - | - | - | 5. Service workers and sell goods |
| 5. พนักงานบริการและผู้จำหน่ายสินค้า | 676.7 | 10.7 | 109.2 | 131.1 | 122.2 | 35.4 | - | 96.8 | 41.2 | 12.2 | - | - | - | - | 6. Skilled agricultural forest and fishery workers |
| 6. ผู้ปฏิบัติงานที่มีฝีมือในด้านเกษตรที่ไม่ใช่เลี้ยงปศุสัตว์ | 796.3 | 43.6 | 231.8 | 262.3 | 81.5 | 12.7 | - | 23.0 | 18.2 | 2.2 | - | - | - | - | 7. Craft and associate professionals |
| 7. ช่างฝีมือ และผู้ปฏิบัติงานที่เกี่ยวข้อง | 106.7 | 4.7 | 24.3 | 23.5 | 16.1 | 1.2 | - | 11.3 | 4.4 | 0.7 | - | - | - | - | 8. Plant and machine controllers and assemblers |
| 8. ผู้ควบคุมเครื่องจักรโรงงานและเครื่องจักร และผู้ปฏิบัติงานด้านการประกอบ | 18.8 | 0.5 | 2.2 | 7.1 | 3.4 | 0.7 | - | 0.4 | - | - | - | - | - | - | 9. Elementary occupations |
| 9. ผู้ประกอบการเชิงพาณิชย์ | 221.4 | 13.9 | 31.9 | 73.5 | 29.7 | 9.8 | - | 3.2 | 5.9 | 0.6 | - | - | - | - | 10. Workers not classifiable by occupation |
| 10. คนงานซึ่งมิได้จำแนกไว้ในหมวดอื่น | 0.4 | - | - | - | - | - | - | - | - | - | - | - | - | - | - |

1/ รวมอาชีพระยะสั้น 2/ Including Short Course Vocational

ตารางที่ 4 จำนวนผู้จ้างงาน จำแนกตามระดับการศึกษาที่สำเร็จ อาชีพ เพศ และเขตภาคกลาง ภาคใต้ (ต่อ)
TABLE 4 EMPLOYED PERSONS BY LEVEL OF EDUCATIONAL ATTAINMENT, OCCUPATION, SEX AND AREA, SOUTHERN REGION (Contd.)

| อาชีพ Occupation | รวม Total | ไม่ มีการศึกษา No schooling | ต่ำกว่า ประถมศึกษา Incomplete primary | ประถมศึกษา Primary | มัธยมศึกษาตอนต้น Upper Secondary Level | | | อุดมศึกษา Higher Level | | | ไม่ทราบ Unknown | อื่นๆ Others | 1/ Others | OCCUPATION | |
|---|--------------|--------------------------------------|--|-----------------------|--|-------------------------------|----------------------------------|--|--|--|--------------------|-----------------|---|------------|--------------|
| | | | | | มัธยมศึกษา ตอนต้น Lower Secondary | สามัญ General/ Academic | สาขาวิชา- ศึกษา Vocational | สาขาวิชา- การศึกษา Teacher Training | สาขาวิชา Higher Technical Education | สาขาวิชา- การศึกษา Teacher Training | | | | | 1/ Others |
| | | | | | | | | | | | | | | | |
| รวมทั้งรวม Total | 1,679.6 | 40.4 | 225.7 | 324.4 | 234.6 | 75.8 | - | 313.7 | 121.5 | 57.8 | 3.4 | 16.5 | TOTAL | | |
| ชาย Male | 899.6 | 25.3 | 114.4 | 196.1 | 136.3 | 45.3 | - | 132.3 | 56.4 | 16.4 | 2.4 | 8.9 | MALE | | |
| 1. ผู้จัดการ ข้าราชการระดับอาวุโส และผู้บริหารบริหาร และผู้บริหารบริหาร | 40.3 | 0.9 | 3.1 | 5.1 | 4.0 | 2.8 | - | 16.1 | 4.9 | 0.7 | - | 0.4 | 1. managers, senior officials and legislators | | |
| 2. ผู้ประกอบการระดับต่างๆ | 41.7 | 0.1 | - | 0.5 | 2.5 | 0.4 | - | 23.8 | 2.6 | 9.4 | - | 0.3 | 2. Professionals | | |
| 3. เจ้าหน้าที่เทคนิคและผู้ประกอบการวิชาชีพ ที่เกี่ยวข้องกับต่างๆ | 41.5 | 0.1 | 0.5 | 1.9 | 4.4 | 3.4 | - | 21.3 | 5.0 | 1.2 | - | - | 3. Technicians and associate professionals | | |
| 4. เติมน | 26.6 | 0.0 | 0.1 | 0.6 | 3.9 | 1.3 | - | 11.8 | 2.1 | 0.5 | - | 0.6 | 4. Clerks | | |
| 5. พนักงานบริการและผู้จำหน่ายสินค้า | 207.6 | 2.5 | 20.6 | 36.9 | 40.7 | 14.8 | - | 31.1 | 13.2 | 2.9 | 2.0 | 1.3 | 5. Service workers and sell goods | | |
| 6. ผู้ปฏิบัติงานฝีมือในด้านการเกษตร ป่าไม้ และประมง | 208.1 | 7.8 | 49.4 | 61.6 | 30.5 | 4.8 | - | 9.3 | 7.7 | 0.7 | 0.4 | 1.5 | 6. Skilled agricultural forest and fishery workers | | |
| 7. ช่างฝีมือ และผู้ปฏิบัติงานที่เกี่ยวข้อง และปฏิบัติงานด้านการประกอบ | 144.0 | 3.4 | 13.2 | 37.5 | 19.9 | 10.3 | - | 12.6 | 15.7 | 0.8 | - | 1.2 | 7. Craft and associate professionals | | |
| 8. ผู้ควบคุมเครื่องจักรโรงงานและเครื่องจักร และปฏิบัติงานด้านการประกอบ | 96.9 | 0.8 | 11.4 | 24.8 | 18.5 | 6.5 | - | 4.5 | 5.1 | - | - | 0.9 | 8. Plant and machine controllers and assemblers | | |
| 9. ผู้ประกอบอาชีพทั้งหมด | 93.0 | 7.6 | 15.9 | 27.2 | 12.1 | 1.1 | - | 1.9 | 2.2 | 0.3 | - | 2.8 | 9. Elementary occupations | | |
| 10. หน่วยงานที่มีผู้จ้างงานที่ไม่สามารถ จัดประเภทได้ | - | - | - | - | - | - | - | - | - | - | - | - | 10. Workers not classifiable by occupation | | |

1/ รวมอาชีพระยะสั้น / Including Short Course Vocational

ตารางที่ 4 จำนวนผู้มีงานทำ จำแนกตามระดับการศึกษาที่สำเร็จ อาชีพ เพศ และเขตภาคใต้
 TABLE 4 EMPLOYED PERSONS BY LEVEL OF EDUCATIONAL ATTAINMENT, OCCUPATION, SEX AND AREA, SOUTHERN REGION (Contd.)

| อาชีพ Occupation | ไม้มะพร้าว MUNICIPAL AREA | | | | | | | | | | ไม่ทราบ Unknown | รวม Total | เพศ Sex | | |
|---|--------------------------------------|---|----------------------------------|--|---|--|------------------------|--|-----------------------------------|-----------------|--------------------|--------------|------------|---------------------------|--|
| | ระดับประถมศึกษา Lower Level | | | | | ระดับมัธยมศึกษา Upper Secondary Level | | | | | | | | อุดมศึกษา Higher Level | |
| | ไม่ ไปโรงเรียน No schooling | ประถมศึกษา ไม่ สมบูรณ์ Incomplete primary | ประถมศึกษา สมบูรณ์ Primary | มัธยมศึกษา ตอนต้น Lower Secondary | มัธยมศึกษา ตอนต้น และ อาชีวศึกษา General/ Academic Vocational | อาชีวศึกษา Teacher Training | อาชีวศึกษา Academic | อาชีวศึกษา Higher Technical Education | อาชีวศึกษา Teacher Training | อื่นๆ Others | | | | ไม่ทราบ Unknown | |
| หญิง Female | 17.1 | 111.3 | 128.3 | 100.0 | 98.3 | 30.5 | - | 181.4 | 63.1 | 41.3 | 1.0 | 7.6 | | | |
| 1. ผู้จัดการ ข้าราชการระดับอาวุโส และผู้บริหารอาวุโส Managers, senior officials and legislators | 0.7 | 1.6 | 0.9 | 1.7 | 2.7 | 1.2 | - | 14.3 | 0.8 | 0.9 | - | - | | | |
| 2. ผู้ประกอบการระดับต่างๆ Business owners and operators | - | 0.1 | 0.2 | - | 1.0 | 0.7 | - | 42.6 | 7.6 | 30.5 | - | 0.2 | | | |
| 3. เจ้าหน้าที่เทคนิคและผู้ประกอบการวิชาชีพ ที่เทียบเท่ากับช่างเทคนิค Technicians and associate professionals | 0.1 | 0.5 | 0.9 | 2.6 | 2.5 | 2.9 | - | 32.8 | 11.3 | 1.5 | - | 0.3 | | | |
| 4. เสมียน Clerks | 0.5 | 0.9 | 1.5 | 2.1 | 7.6 | 3.3 | - | 33.6 | 8.8 | 1.4 | - | 0.5 | | | |
| 5. พนักงานบริการและผู้จำหน่ายสินค้า Service workers and sell goods | 4.5 | 47.1 | 54.4 | 49.1 | 52.8 | 16.1 | - | 44.5 | 25.8 | 6.4 | 0.7 | 2.9 | | | |
| 6. ผู้ปฏิบัติงานที่มีฝีมือในด้านการเกษตร ป่านไม้ และประมง Skilled agricultural forest and fishery workers | 4.8 | 35.3 | 31.1 | 15.8 | 11.2 | 1.2 | - | 5.5 | 3.1 | 0.3 | 0.3 | 0.6 | | | |
| 7. ช่างฝีมือ และผู้ปฏิบัติงานที่เกี่ยวเนื่อง Craft and associate professionals | 1.4 | 7.8 | 8.1 | 7.0 | 6.1 | 1.0 | - | 6.6 | 2.3 | 0.3 | - | 1.8 | | | |
| 8. ผู้ควบคุมเครื่องจักรโรงงานและเครื่องจักร และผู้ปฏิบัติงานด้านการประกอบ and assemblers | 0.4 | 1.7 | 3.3 | 2.3 | 1.3 | 0.7 | - | 0.4 | - | - | - | - | | | |
| 9. ผู้ประกอบอาชีพทางพื้นฐาน Elementary occupations | 4.5 | 16.3 | 28.0 | 19.4 | 13.0 | 3.5 | - | 1.0 | 3.4 | 0.3 | - | 1.1 | | | |
| 10. คนงานที่มีฝีมือแต่ไม่เข้าข่าย อาชีพอื่น Workers not classifiable by occupation | - | - | - | - | - | - | - | - | - | - | - | 0.4 | | | |

รวมอาชีพระยะสั้น / Including Short Course Vocational

ตารางที่ 4 จำนวนผู้จ้างงานทำ งานตามระดับการศึกษาที่สำเร็จ อาชีพ เพศ และเขตการปกครอง ภาคใต้ (ต่อ)
 TABLE 4 EMPLOYED PERSONS BY LEVEL OF EDUCATIONAL ATTAINMENT, OCCUPATION, SEX AND AREA, SOUTHERN REGION (Contd.)

| อาชีพ Occupation | รวม Total | ไม่มี การศึกษา No schooling | ต่ำกว่า ประถมศึกษา Incomplete primary | ประถมศึกษา Primary | มัธยมศึกษา ตอนต้น Lower Secondary | อุดมศึกษา Higher Level | | | | ไม่ทราบ Unknown | รวม TOTAL | เพศ SEX | | | |
|---|--------------|--------------------------------------|--|-----------------------|--|---|--------------------------|--|--|--------------------|--------------|------------|------------------|------|--|
| | | | | | | มัธยมศึกษาตอนต้น Upper Secondary Level | | | | | | | อื่น ๆ Others | | |
| | | | | | | สามัญ General/ Academic | อาชีวศึกษา Vocational | อาชีวศึกษา ครู Teacher Training | อาชีวศึกษา ระดับสูง Higher Technical Education | | | | | | |
| 1. ผู้จัดการ ข้าราชการระดับอาวุโส และผู้จัดการอาวุโส | 3,431.3 | 116.7 | 636.9 | 995.2 | 553.9 | 433.0 | 116.8 | - | 311.3 | 149.8 | 74.1 | 21.4 | 22.4 | MALE | |
| 2. ผู้ประกอบการระดับต่างๆ | 1,954.2 | 59.0 | 341.5 | 618.8 | 345.7 | 250.0 | 70.5 | - | 128.6 | 90.5 | 21.5 | 15.1 | 13.0 | 1.3 | 1. managers, senior officials and Legislators |
| 3. เจ้าหน้าที่เทคนิคและผู้ประกอบการวิชาชีพ ที่เกี่ยวข้องกับด้านต่างๆ | 49.3 | 0.1 | 3.2 | 11.6 | 6.7 | 8.9 | 0.7 | - | 13.7 | 2.3 | 0.8 | - | 0.7 | 0.2 | 2. Professionals |
| 4. เติมน | 43.0 | 0.5 | 2.5 | 1.7 | 0.5 | 2.4 | 0.8 | - | 20.1 | 1.2 | 12.4 | - | 0.7 | 0.2 | 3. Technicians and associate professionals |
| 5. พนักงานบริการและผู้จำหน่ายสินค้า | 209.8 | 2.4 | 26.0 | 49.8 | 42.7 | 38.1 | 12.0 | - | 9.6 | 6.3 | 0.2 | - | - | - | professionals |
| 6. ผู้ปฏิบัติงานฝีมือในด้านการเกษตร ป่าน้ำ และประมง | 1,088.3 | 33.5 | 233.8 | 355.5 | 183.4 | 127.8 | 28.4 | - | 34.4 | 30.3 | 4.1 | 1.3 | 5.9 | 0.9 | 4. Clerks |
| 7. ช่างฝีมือ และผู้ปฏิบัติงานที่เกี่ยวข้อง และผู้ปฏิบัติงานด้านบริการประกอบ | 225.4 | 5.9 | 31.5 | 77.5 | 34.5 | 25.7 | 14.6 | - | 8.0 | 24.3 | 0.4 | - | 3.2 | 0.9 | 5. Service workers and sell goods |
| 8. ผู้ควบคุมเครื่องจักรโรงงานและเครื่องจักร และผู้ปฏิบัติงานด้านบริการประกอบ | 119.9 | 2.9 | 11.2 | 29.5 | 25.6 | 16.3 | 6.0 | - | 4.0 | 11.4 | - | 12.9 | 0.1 | 5.9 | 6. Skilled agricultural, forest and fishery workers |
| 9. ผู้ประกอบการช่างขั้นสูง | 217.9 | 13.8 | 31.8 | 89.5 | 48.1 | 23.2 | 4.4 | - | 3.2 | 1.9 | 0.2 | 1.0 | 0.8 | 0.8 | 7. Craft and associate professionals |
| 10. พนักงานฝีมือด้านเทคนิคและช่างเทคนิค | 0.2 | - | - | - | - | - | - | - | - | 0.2 | - | - | - | - | 8. Plant and machine controllers and assemblers |
| | | | | | | | | | | | | | | | 9. Elementary occupations |
| | | | | | | | | | | | | | | | 10. Workers not classifiable by occupation |

1/ รวมอาชีพอื่น ๆ / Including Short Course Vocational

ตารางที่ 4 จำนวนผู้จ้างงานจำแนกตามระดับการศึกษาที่สำเร็จ อาชีพ เพศ และเขตภาคใต้ตอนล่าง ภาคใต้ (ต่อ)
TABLE 4 EMPLOYED PERSONS BY LEVEL OF EDUCATIONAL ATTAINMENT, OCCUPATION, SEX AND AREA, SOUTHERN REGION (Contd.)

ไตรมาสที่ 1/2560 : Quarter 1/2017

เขตนอกเทศบาล NON-MUNICIPAL AREA

หน่วยนับพัน : In Thousands

| อาชีพ Occupation | รวม Total | ไม่มี การศึกษา No schooling | ต่ำกว่า ประถมศึกษา Incomplete primary | ประถมศึกษา Primary | มัธยมศึกษา ตอนต้น Lower Secondary | ระดับมัธยมศึกษาตอนต้น Upper Secondary Level | | | | อุดมศึกษา Higher Level | | | | ไม่ทราบ Unknown | OCCUPATION |
|--|--------------|--------------------------------------|--|-----------------------|--|--|--------------------------|--|-------------------------|--|--|--|--------------|---|------------|
| | | | | | | สามัญ General/ Academic | อาชีวศึกษา Vocational | อาชีวศึกษา- การศึกษา Teacher Training | สาขาวิชาการ Academic | อาชีวศึกษา Higher Technical Education | สาขาวิชา- การศึกษา Teacher Training | สาขาวิชา- การศึกษา Teacher Training | L/ Others | | |
| | | | | | | | | | | | | | | | |
| หญิง | 1,477.1 | 57.7 | 295.4 | 376.4 | 208.2 | 183.0 | 46.3 | - | 182.8 | 59.3 | 52.6 | 6.2 | 9.3 | FEEMALE | |
| 1. ผู้จัดการ ข้าราชการระดับอาวุโส และผู้ช่วยผู้จัดการรวม | 12.5 | - | 1.2 | 0.5 | 0.1 | 3.1 | 0.3 | - | 3.5 | 2.4 | 0.5 | - | 0.9 | 1. managers, senior officials and Legislators | |
| 2. ผู้ประกอบการวิสาหกิจขนาดกลาง | 89.6 | - | 0.3 | - | 0.9 | 2.9 | 1.5 | - | 37.0 | 5.3 | 41.2 | 0.5 | - | 2. Professionals | |
| 3. เจ้าหน้าที่เทคนิคและผู้ประกอบการวิสาหกิจ ที่เทียบเท่ากับด้านต่างๆ | 49.0 | - | 1.7 | 1.1 | 0.5 | 2.4 | 2.5 | - | 32.2 | 6.3 | 1.6 | - | 0.8 | 3. Technicians and associate professionals | |
| 4. เสมียน | 62.4 | - | 1.0 | 2.2 | 4.1 | 6.2 | 4.6 | - | 33.3 | 10.0 | 0.9 | - | 0.2 | 4. Clerks | |
| 5. พนักงานบริการและผู้จำหน่ายสินค้า | 372.4 | 6.2 | 62.1 | 76.8 | 63.3 | 69.3 | 19.3 | - | 52.3 | 15.4 | 5.8 | - | 1.9 | 5. Service workers and sell goods | |
| 6. ผู้ปฏิบัติงานที่มีฝีมือในด้านการเกษตร ป่านไม้ และประมง | 687.1 | 38.8 | 196.5 | 231.2 | 98.7 | 70.4 | 11.5 | - | 17.5 | 15.1 | 2.0 | 1.0 | 4.7 | 6. Skilled agricultural forest and fishery workers | |
| 7. ช่างฝีมือ และผู้ปฏิบัติงานที่เกี่ยวเนื่อง และปฏิบัติการด้านเกษตรประเภทย่อย | 64.3 | 3.3 | 16.5 | 15.4 | 11.2 | 9.9 | 0.3 | - | 4.7 | 2.1 | 0.5 | - | 0.5 | 7. Craft and associate professionals | |
| 8. ผู้ควบคุมเครื่องจักรโรงงานและเครื่องจักร และปฏิบัติการด้านเกษตรประเภทย่อย | 8.7 | 0.1 | 0.5 | 3.8 | 2.2 | 2.1 | - | - | - | - | - | - | - | 8. Plant and machine controllers and assemblers | |
| 9. ผู้ประกอบอาชีพงานที่สุญาน | 131.1 | 9.4 | 15.6 | 45.5 | 27.3 | 16.7 | 6.3 | - | 2.2 | 2.6 | 0.3 | 4.7 | 0.5 | 9. Elementary occupations | |
| 10. คนงานที่มีฝีมือแต่ไม่ได้จำแนกไว้ในหมวดอื่น | - | - | - | - | - | - | - | - | - | - | - | - | - | 10. Workers not classifiable by occupation | |

L/ รวมอาชีพระยะสั้น Including Short Course Vocational

ตารางที่ 5 จำนวนผู้จ้างทำ งานตามระดับการศึกษาที่สำเร็จ เขตภาคตะวันออกเฉียงเหนือ

TABLE 5 EMPLOYED PERSONS BY LEVEL OF EDUCATIONAL ATTAINMENT, INDUSTRY, SOUTHERN REGION

หน่วยนับเป็น... in Thousands

| อุตสาหกรรม Industry | รวม Total | ไม่ การศึกษา No schooling | ต่ำกว่า ประถมศึกษา Incomplete primary | ประถมศึกษา Primary | ระดับมัธยมศึกษา Upper Secondary Level | | | | ระดับสูง Higher Level | | | ไม่รู้ Unknown | รวม TOTAL | อุตสาหกรรม INDUSTRY |
|---|--------------|------------------------------------|--|-----------------------|--|------------------------------------|--------------------------|----------------------------|--------------------------|--------------------------------------|----------------------------|-------------------|---|------------------------|
| | | | | | มัธยมศึกษา Lower Secondary | มัธยมศึกษา General/ Academic | มัธยมศึกษา Vocational | ครู Teacher Training | มัธยมศึกษา Academic | มัธยมศึกษา Technical Education | ครู Teacher Training | | | |
| | | | | | | | | | | | | | | |
| รวม TOTAL | 51,109 | 1571 | 862.6 | 1,319.6 | 667.6 | 192.6 | - | 625.0 | 271.2 | 131.8 | 24.8 | 38.9 | | |
| 1. เกษตรกรรม การปศุสัตว์ และการประมง 2. การทำเหมืองแร่ และเหมืองหิน 3. การผลิต 4. ไฟฟ้า ก๊าซ ไอน้ำ และระบบปรับอากาศ 5. การก่อสร้าง การจัดการอาคารบ้านเรือน พาณิชย์ และสิ่งปลูก 6. การก่อสร้าง 7. การขนส่ง และการพาณิชย์ การซ่อมแซมยานยนต์ 8. การขนส่ง และสายการบินต่างๆ 9. ที่พักแรม และบริการที่พักรวม 10. ร้านอาหาร การบริการอาหาร 11. กิจกรรมการบันเทิงและการบันเทิง 12. กิจกรรมสันทนาการ 13. กิจกรรมบริการสุขภาพ การแพทย์ และทันต 14. กิจกรรมบริการและการบริการส่วนบุคคล 15. การบริการอาหาร การบริการเครื่องดื่ม การบันเทิง 16. การศึกษา 17. กิจกรรมสุขภาพและการบริการสุขภาพ 18. ศิลปะ การบันเทิง และนันทนาการ 19. กิจกรรมบริการที่อื่น ๆ 20. กิจกรรมการจ้างงานในครัวเรือนส่วนบุคคล การผลิตและบริการที่อื่นที่ไม่ใช่ครัวเรือน 21. กิจกรรมของสหภาพแรงงาน 22. ไม่ทราบ | 1,319.6 | 719.2 | 536.7 | 1,192.2 | 246.9 | 48.0 | - | 66.0 | 58.6 | 7.2 | 3.0 | 13.2 | 1. Agriculture, forestry and fishing 2. Mining and quarrying 3. Manufacturing 4. Electricity, gas, steam and air conditioning supply 5. Water supply; sewerage, waste management and remediation activities 6. Construction 7. Wholesale and retail trade; repair of motor vehicles and motorcycles 8. Transportation and storage 9. Accommodation and food service activities 10. Information and communication 11. Financial and insurance activities 12. Real estate activities 13. Professional, scientific and technical activities 14. Administrative and support service activities 15. Public administration and defence; compulsory social security 16. Education 17. Human health and social work activities 18. Arts, entertainment and recreation 19. Other service activities 20. Activities of households as employers; undifferentiated goods and services-producing activities of households for own use 21. Activities of extraterritorial organizations and bodies 22. Unknown | |
| | 2,149.6 | 94.3 | 536.7 | 1,192.2 | 246.9 | 48.0 | - | 66.0 | 58.6 | 7.2 | 3.0 | 13.2 | | |
| | 14.6 | 0.1 | 0.5 | 1.3 | 2.9 | 1.1 | - | 4.3 | 2.0 | - | - | - | | |
| | 399.8 | 20.4 | 47.6 | 93.4 | 51.8 | 12.4 | - | 47.1 | 30.3 | 3.8 | 18.5 | 2.8 | | |
| | 16.8 | 0.4 | 0.5 | 1.1 | 3.6 | 0.1 | - | 7.9 | 2.5 | - | - | 0.3 | | |
| | 11.4 | 0.1 | - | 1.7 | 1.3 | 0.9 | - | 1.1 | 3.1 | 0.3 | - | - | | |
| | 261.3 | 10.7 | 40.6 | 109.1 | 22.7 | 10.5 | - | 6.7 | 12.6 | 0.3 | - | 3.0 | | |
| | 879.3 | 18.6 | 127.5 | 181.5 | 137.1 | 44.8 | - | 137.1 | 67.4 | 9.1 | 1.7 | 8.6 | | |
| | 111.0 | 1.8 | 15.1 | 26.6 | 16.3 | 7.7 | - | 14.6 | 7.0 | 0.4 | - | 0.3 | | |
| | 443.3 | 4.7 | 49.6 | 93.0 | 83.3 | 26.0 | - | 59.3 | 22.7 | 4.1 | 1.0 | 3.5 | | |
| | 11.2 | - | 0.0 | 1.3 | 0.8 | 0.5 | - | 5.3 | 2.5 | 0.3 | - | 0.1 | | |
| | 42.8 | 0.1 | 0.4 | 1.0 | 3.6 | 2.4 | - | 31.3 | 1.6 | 1.1 | - | 0.4 | | |
| | 15.1 | 0.1 | 1.7 | 2.5 | 1.9 | 0.7 | - | 4.6 | 1.1 | 0.3 | - | - | | |
| | 35.0 | - | 0.5 | 0.8 | 0.7 | 3.4 | - | 19.9 | 5.6 | 0.1 | - | 1.1 | | |
| | 54.7 | 0.5 | 3.2 | 12.0 | 9.7 | 3.6 | - | 7.1 | 3.4 | 0.9 | - | 1.0 | | |
| | 231.5 | 8.2 | 7.1 | 18.1 | 37.6 | 14.1 | - | 105.7 | 24.0 | 8.9 | 0.0 | 1.9 | | |
| | 189.2 | 1.0 | 6.2 | 9.1 | 9.4 | 0.5 | - | 63.3 | 4.4 | 88.2 | 0.5 | 0.9 | | |
| | 90.9 | 0.5 | 6.7 | 2.5 | 11.5 | 5.8 | - | 34.7 | 17.0 | 4.4 | - | - | | |
| | 30.6 | 0.2 | 3.1 | 6.5 | 6.2 | 0.9 | - | 3.8 | 0.1 | 0.4 | - | - | | |
| | 120.3 | 3.0 | 12.3 | 34.8 | 18.2 | 9.0 | - | 5.3 | 5.2 | 1.9 | - | 1.6 | | |
| | 12.1 | 0.7 | 3.3 | 4.2 | 2.1 | 0.2 | - | - | 0.2 | - | - | - | | |
| | 0.4 | - | - | - | - | - | - | - | - | - | - | - | | |
| | 0.4 | - | - | - | - | - | - | - | - | - | - | 0.4 | | |

J/ รวมมัธยมศึกษา /J/ including Short Course, Vocational

ตารางที่ 5 จำนวนผู้จ้างงาน จำแนกตามระดับการศึกษา, เพศ, อุตสาหกรรม และ ภาคใต้
TABLE 5 EMPLOYED PERSONS BY LEVEL OF EDUCATIONAL ATTAINMENT, INDUSTRY AND SEX, SOUTHERN REGION

| อุตสาหกรรม Industry | รวม Total | ไม่ การศึกษา No schooling | ต่ำกว่า ประถมศึกษา Incomplete primary | ประถมศึกษา Primary | ระดับ มัธยมศึกษา Lower Secondary | ระดับมัธยมศึกษาตอนต้น Upper Secondary Level | | | สูงกว่า Higher Level | | | ไม่รู้ Unknown | อุตสาหกรรม Industry |
|--|--------------|------------------------------------|--|-----------------------|---|--|--------------------------|----------------|-------------------------|---|----------------------------|-------------------|---|
| | | | | | | ทั่วไป General/ Academic | อาชีวศึกษา Vocational | ครู Teacher | อาชีวศึกษา Academic | อาชีวศึกษา Higher Technical Education | ครู Teacher Training | | |
| ชาย MALE | 2,953.8 | 82.3 | 455.9 | 814.9 | 511.6 | 386.4 | 115.8 | 280.8 | 148.9 | 37.9 | 17.6 | 21.9 | |
| 1. เกษตรกรรม การปศุสัตว์ และการประมง 2. การทำเหมืองแร่ และการขุดหิน 3. การผลิต 4. พลัง ไฟฟ้า แก๊ส ไอน้ำ และระบบปรับอากาศ 5. การก่อสร้าง การซ่อมแซมยานยนต์ และยานพาหนะ 6. การก่อสร้าง 7. การขนส่ง และการขนส่งทางอากาศ การขนส่งทางน้ำ และการขนส่งทางบก 8. การค้าปลีก และการค้าส่ง 9. การเงิน และการประกันภัย 10. การศึกษา การบริการสุขภาพ และการบริการสังคม 11. การบริการที่พัก การอาหาร และเครื่องดื่ม 12. การบริการอื่น ๆ 13. การบริการอื่น ๆ 14. การบริการอื่น ๆ 15. การบริการอื่น ๆ 16. การศึกษา 17. การบริการสุขภาพ และการขนส่งทางอากาศ 18. การค้าปลีก และการค้าส่ง 19. การเงิน และการประกันภัย 20. การบริการที่พัก การอาหาร และเครื่องดื่ม 21. การบริการอื่น ๆ 22. อื่น ๆ | 1,324.1 | 48.1 | 298.0 | 446.8 | 236.8 | 163.5 | 34.6 | 43.1 | 39.2 | 4.9 | 1.7 | 7.5 | 1. Agriculture, forestry and fishing 2. Mining and quarrying 3. Manufacturing 4. Electricity, gas, steam and air conditioning supply 5. Water supply; sewerage, waste management and remediation activities 6. Construction 7. Wholesale and retail trade; repair of motor vehicles and motorcycles 8. Transportation and storage 9. Information and communication 10. Accommodation and food service activities 11. Arts, entertainment and recreation 12. Real estate activities 13. Professional, scientific and technical activities 14. Administrative and support service activities 15. Public administration and defence; compulsory social security 16. Education 17. Human health and social work activities 18. Arts, entertainment and recreation 19. Other service activities 20. Activities of households as employers; undifferentiated goods and services-producing activities of households for own use 21. Activities of extraterrestrial organizations and bodies 22. Unknown |
| หญิง FEMALE | 2,257.1 | 74.8 | 406.7 | 504.7 | 308.2 | 281.2 | 76.8 | 364.2 | 122.3 | 93.9 | 7.3 | 17.0 | |
| 1. เกษตรกรรม การปศุสัตว์ และการประมง 2. การทำเหมืองแร่ และการขุดหิน 3. การผลิต 4. พลัง ไฟฟ้า แก๊ส ไอน้ำ และระบบปรับอากาศ 5. การก่อสร้าง การซ่อมแซมยานยนต์ และยานพาหนะ 6. การก่อสร้าง 7. การขนส่ง และการขนส่งทางอากาศ การขนส่งทางน้ำ และการขนส่งทางบก 8. การค้าปลีก และการค้าส่ง 9. การเงิน และการประกันภัย 10. การศึกษา การบริการสุขภาพ และการบริการสังคม 11. การบริการที่พัก การอาหาร และเครื่องดื่ม 12. การบริการอื่น ๆ 13. การบริการอื่น ๆ 14. การบริการอื่น ๆ 15. การบริการอื่น ๆ 16. การศึกษา 17. การบริการสุขภาพ และการขนส่งทางอากาศ 18. การค้าปลีก และการค้าส่ง 19. การเงิน และการประกันภัย 20. การบริการที่พัก การอาหาร และเครื่องดื่ม 21. การบริการอื่น ๆ 22. อื่น ๆ | 825.5 | 46.3 | 238.8 | 272.4 | 119.7 | 83.4 | 13.4 | 22.9 | 19.4 | 2.3 | 1.3 | 5.7 | 1. Agriculture, forestry and fishing 2. Mining and quarrying 3. Manufacturing 4. Electricity, gas, steam and air conditioning supply 5. Water supply; sewerage, waste management and remediation activities 6. Construction 7. Wholesale and retail trade; repair of motor vehicles and motorcycles 8. Transportation and storage 9. Information and communication 10. Accommodation and food service activities 11. Arts, entertainment and recreation 12. Real estate activities 13. Professional, scientific and technical activities 14. Administrative and support service activities 15. Public administration and defence; compulsory social security 16. Education 17. Human health and social work activities 18. Arts, entertainment and recreation 19. Other service activities 20. Activities of households as employers; undifferentiated goods and services-producing activities of households for own use 21. Activities of extraterrestrial organizations and bodies 22. Unknown |
| รวม Total | 5,210.9 | 157.1 | 862.6 | 1,319.6 | 820.0 | 667.6 | 192.6 | 648.4 | 270.6 | 131.8 | 14.9 | 38.9 | |

รวมการจ้างงานชั่วคราว
Including Short Course, Vocational

ตารางที่ 5 จำนวนผู้จ้างงานตามระดับการศึกษาที่จ้างงาน โดยอุตสาหกรรม พหุ และเขตภาคใต้ตอนล่าง ภาคใต้ (ต่อ)

TABLE 5 EMPLOYED PERSONS BY LEVEL OF EDUCATIONAL ATTAINMENT, INDUSTRY, SEX AND AREA, SOUTHERN REGION (Contd.)

| อุตสาหกรรม Industry | รวม Total | ไม่ การศึกษา No schooling | ต่ำกว่า ประถมศึกษา Incomplete primary | ประถมศึกษา Primary | ระดับมัธยมศึกษา Upper Secondary Level | | | | อุดมศึกษา Higher Level | | | | อื่นๆ Others | ไม่ ทราบ Unknown | INDUSTRY |
|--|----------------|------------------------------------|--|-----------------------|--|--|-----------------------|-----------------------------------|--|---------------------------|------------------------|---------------------------|-----------------|---|----------|
| | | | | | มัธยมศึกษา ตอนต้น Lower Secondary | มัธยมศึกษา ทั่วไป General/ Academic | วิชาชีพ Vocational | ครู ฝึก Teacher Training | มัธยมศึกษา เทคนิค Technical Education | ปริญญา ตรี Bachelor | ปริญญา โท Master | ปริญญา เอก Doctoral | | | |
| | | | | | | | | | | | | | | | |
| อุตสาหกรรม | 1,679.6 | 40.4 | 225.7 | 326.4 | 265.9 | 234.6 | 75.8 | - | 313.7 | 121.5 | 57.8 | 3.4 | 16.5 | TOTAL | |
| ชาย | 899.6 | 23.3 | 114.4 | 196.1 | 165.9 | 136.3 | 45.3 | - | 132.3 | 58.4 | 16.4 | 2.4 | 8.9 | MALE | |
| 1. อุตสาหกรรม การขุดเจาะและเหมืองแร่ | 215.5 | 10.5 | 51.4 | 63.5 | 36.2 | 30.7 | 4.8 | - | 8.4 | 8.0 | 0.7 | - | - | 0.8 1. Agriculture, forestry and fishing | |
| 2. การขุดเจาะและเหมืองแร่ | 5.6 | - | 0.5 | 0.1 | 0.8 | 0.5 | 0.2 | - | 2.7 | 0.8 | - | - | - | - 2. Mining and quarrying | |
| 3. การผลิต | 72.7 | 2.0 | 6.3 | 18.8 | 15.8 | 9.0 | 6.7 | - | 7.4 | 5.9 | 0.5 | - | - | 0.2 3. Manufacturing | |
| 4. ไฟฟ้า ก๊าซ ไอน้ำและระบบปรับอากาศ | 5.8 | 0.1 | 0.5 | 0.3 | 0.2 | 0.9 | 0.1 | - | 2.6 | 0.8 | - | - | - | 0.3 4. Electricity, gas, steam and air conditioning supply | |
| 5. การก่อสร้าง การจัดการและการซ่อมแซม ของสิ่งปลูกสร้าง | 3.5 | 0.1 | - | 0.4 | 1.0 | 1.0 | 0.2 | - | 0.2 | 0.2 | 0.3 | - | - | - 5. Water supply; sewerage, waste management and remediation activities | |
| 6. การก่อสร้าง | 79.9 | 5.2 | 13.0 | 26.0 | 14.6 | 9.2 | 2.6 | - | 3.0 | 5.4 | - | - | - | 0.9 6. Construction | |
| 7. การขนส่ง และพาหนะที่ การซ่อมแซมและ การขนส่ง | 183.2 | 3.2 | 21.7 | 34.9 | 34.7 | 25.6 | 10.6 | - | 28.1 | 17.7 | 2.3 | - | - | 3.8 7. Wholesale and retail trade; repair of motor vehicles and motorcycles | |
| 8. การขนส่ง และพาหนะที่ | 49.6 | 0.8 | 7.0 | 13.6 | 11.3 | 9.2 | 3.5 | - | 2.9 | 1.5 | - | - | - | - 8. Transportation and storage | |
| 9. ที่พักแรมและการบริการ | 94.2 | 0.7 | 7.2 | 17.7 | 23.6 | 22.1 | 3.3 | - | 13.0 | 5.1 | 0.6 | - | - | 1.0 9. Accommodation and food service activities | |
| 10. ซ้ำข้อมูลและการสื่อสาร | 4.7 | - | 0.0 | 0.6 | 0.2 | 0.4 | 0.2 | - | 2.9 | 0.1 | 0.3 | - | - | - 10. Information and communication | |
| 11. กิจกรรมการเงินและการประกันภัย | 9.4 | 0.0 | - | 0.2 | 0.5 | 0.9 | 0.5 | - | 6.9 | 0.1 | 0.3 | - | - | - 11. Financial and insurance activities | |
| 12. กิจกรรมสิ่งพิมพ์ | 7.7 | 0.1 | 0.8 | 1.7 | 0.9 | 1.0 | 0.6 | - | 2.0 | 0.6 | - | - | - | - 12. Real estate activities | |
| 13. กิจกรรมวิชาชีพ วิทยาศาสตร์ และเทคโนโลยี | 15.3 | - | - | 0.8 | 1.3 | 0.2 | 2.3 | - | 9.1 | 1.6 | 0.1 | - | - | - 13. Professional, scientific and technical activities | |
| 14. กิจกรรมบริการและการบริการส่วนบุคคล | 21.0 | 0.2 | 1.4 | 4.3 | 6.2 | 4.1 | 1.4 | - | 1.4 | 1.0 | 0.2 | - | - | 1.0 14. Administrative and support service activities | |
| 15. การบริหารราชการ การป้องกันและ การบังคับใช้กฎหมาย | 66.7 | - | 2.6 | 5.4 | 5.7 | 12.6 | 5.9 | - | 25.1 | 7.3 | 1.5 | - | - | 0.5 15. Public administration and defence; compulsory social security | |
| 16. การศึกษา | 24.0 | - | 0.2 | 1.4 | 1.0 | 1.6 | 0.1 | - | 9.9 | 0.5 | 9.0 | - | - | 0.3 16. Education | |
| 17. กิจกรรมสุขภาพและสวัสดิการ | 8.9 | - | 0.2 | 0.1 | 2.1 | 1.6 | 0.7 | - | 3.7 | 0.6 | - | - | - | - 17. Human health and social work activities | |
| 18. ศิลปะ การบันเทิง และที่พัก | 9.0 | - | 0.0 | 0.7 | 4.2 | 2.3 | - | - | 1.6 | 0.1 | 0.1 | - | - | - 18. Arts, entertainment and recreation | |
| 19. กิจกรรมบริการอื่น ๆ | 20.8 | 0.4 | 1.1 | 5.2 | 5.7 | 3.5 | 1.7 | - | 1.5 | 1.3 | 0.5 | - | - | - 19. Other service activities | |
| 20. กิจกรรมการจ้างงานในครัวเรือนนอก การดำเนินงานบริการที่จ้างงานในครัวเรือน | 1.3 | - | 0.6 | 0.6 | 0.1 | - | - | - | - | - | - | - | - | - 20. Activities of households as employers; undifferentiated goods and services-producing activities of households; for own use | |
| 21. กิจกรรมขององค์กรระหว่างประเทศ | - | - | - | - | - | - | - | - | - | - | - | - | - | - 21. Activities of extraterritorial organizations and bodies | |
| 22. ไม่ทราบ | - | - | - | - | - | - | - | - | - | - | - | - | - | - 22. Unknown | |

รวมมัธยมศึกษาสั้น ๆ Including Short Course Vocational

TABLE 5 EMPLOYED PERSONS BY LEVEL OF EDUCATIONAL ATTAINMENT, INDUSTRY, SEX AND AREA, SOUTHERN REGION (Contd.)

| อุตสาหกรรม | รวม | ไม่ การศึกษา | ต่ำกว่า ประถมศึกษา Incomplete primary | ประถมศึกษา Primary | ระดับประถมศึกษาตอนต้น | | | | ระดับสูง | | | | ไม่รู้ ชื่อ | อุตสาหกรรม | INDUSTRY |
|---|-------|-----------------|--|-----------------------|-----------------------|------------|---------------------|----------|------------------------|---------------------|--------------|-----|----------------|------------|--|
| | | | | | Upper Secondary Level | | Higher Level | | Upper Secondary Level | | Higher Level | | | | |
| | | | | | General/ Academic | Vocational | Teacher Training | Academic | Technical Education | Teacher Training | Others | | | | |
| หญิง | 760.0 | 17.1 | 111.3 | 128.3 | 100.0 | 98.3 | 30.5 | - | 181.4 | 63.1 | 41.3 | 1.0 | 7.6 | | FEMALE |
| 1. เกษตรกรรม การปศุสัตว์ และการประมง | 113.2 | 5.9 | 36.9 | 31.9 | 17.6 | 107 | 1.2 | - | 4.9 | 3.1 | 0.3 | 0.3 | 0.6 | 1.1 | Agriculture, forestry and fishing |
| 2. การขุดเจาะเหมือง และเหมืองแร่ | - | - | - | - | - | - | - | - | - | - | - | - | - | - | Mining and quarrying |
| 3. การผลิต | 67.1 | 2.1 | 10.6 | 12.1 | 7.7 | 8.8 | 1.5 | - | 14.6 | 5.7 | 1.7 | - | 2.3 | 3.1 | Manufacturing |
| 4. ไฟฟ้า ก๊าซ ไอน้ำ ระบบปรับอากาศ | 1.2 | - | - | - | - | - | 0.1 | - | 0.8 | 0.4 | - | - | - | - | Electricity, gas, steam and air conditioning supply |
| 5. การก่อสร้าง การซ่อมแซมการขนส่ง ของแข็ง และสิ่งปลูก | 1.1 | - | - | 0.2 | 0.1 | 0.3 | - | - | 0.6 | - | - | - | - | - | Water supply; sewerage, waste management and remediation activities |
| 6. การก่อสร้าง | 9.5 | 0.7 | 2.4 | 2.4 | 1.9 | 1.0 | 0.2 | - | 0.5 | 0.1 | 0.3 | - | - | - | Construction |
| 7. การขนส่ง และการขนส่งทางบก การขนส่งทางน้ำ | 194.9 | 4.3 | 28.3 | 27.6 | 26.4 | 30.1 | 12.8 | - | 42.4 | 18.4 | 3.8 | 0.7 | 1.1 | 7.1 | Wholesale and retail trade; repair of motor vehicles, motorcycles |
| 8. การขนส่ง และยานยนต์ | 12.3 | 0.3 | 1.0 | 1.1 | 1.0 | 0.6 | 1.6 | - | 4.2 | 2.5 | - | - | - | - | Transportation and storage |
| 9. ที่พักแรม และบริการอาหาร | 152.9 | 2.0 | 21.2 | 33.4 | 28.3 | 24.6 | 8.0 | - | 21.3 | 9.9 | 1.9 | - | 2.5 | 9.1 | Accommodation and food service activities |
| 10. ข้อมูลข่าวสารและการสื่อสาร | 2.7 | - | - | - | - | 0.1 | 0.1 | - | 1.3 | 1.1 | - | - | - | - | Information and communication |
| 11. กิจกรรมทางการเงินและการประกันภัย | 13.3 | 0.1 | - | 0.5 | 0.1 | 1.1 | 0.3 | - | 10.2 | 0.4 | 0.3 | - | - | - | Financial and insurance activities |
| 12. กิจกรรมอสังหาริมทรัพย์ | 3.8 | 0.0 | 0.2 | 0.4 | - | 0.7 | - | - | 2.2 | - | 0.3 | - | - | - | Real estate activities |
| 13. กิจกรรมอาชีพที่ปรึกษา การศึกษา และเทคโนโลยี | 12.3 | - | 0.1 | - | 1.1 | - | 0.3 | - | 7.2 | 3.7 | - | - | - | - | Professional, scientific and technical activities |
| 14. กิจกรรมการบริการและการบริการส่วนบุคคล | 12.3 | 0.3 | 0.9 | 1.7 | 2.0 | 2.0 | 0.5 | - | 3.4 | 1.4 | 0.1 | - | - | - | Administrative and support service activities |
| 15. การบริหารราชการ การป้องกันประเทศ การขนส่งสาธารณะ | 39.4 | - | 0.4 | 1.4 | 0.9 | 1.7 | 0.6 | - | 27.4 | 4.9 | 1.6 | - | - | - | Public administration and defence; compulsory social security |
| 16. การศึกษา | 54.7 | 0.2 | 0.3 | 1.8 | 0.7 | 1.3 | 0.1 | - | 20.8 | 1.2 | 28.4 | - | - | - | Education |
| 17. กิจกรรมด้านสุขภาพและการบริการสุขภาพ | 39.5 | 0.2 | 2.8 | 1.7 | 2.1 | 4.5 | 1.9 | - | 17.0 | 8.0 | 1.5 | - | - | - | Human health and social work activities |
| 18. ศิลปะ ความบันเทิง และนันทนาการ | 2.8 | 0.2 | 0.3 | 0.9 | 0.5 | 0.3 | - | - | 0.6 | - | 0.1 | - | - | - | Arts, entertainment and recreation |
| 19. กิจกรรมบริการด้านอื่น ๆ | 39.0 | 0.7 | 4.1 | 9.1 | 8.3 | 9.3 | 1.6 | - | 2.3 | 2.3 | 1.0 | - | - | - | Other service activities |
| 20. กิจกรรมการจ้างงานในครัวเรือน การดูแล การเลี้ยงดู และการบริการที่คล้ายคลึงกัน | 6.9 | 0.2 | 2.0 | 2.2 | 1.4 | 1.2 | 0.0 | - | - | - | - | - | - | - | Activities of households as employers; undifferentiated jobs and services; producting activities of households for own use |
| 21. กิจกรรมขององค์กรระหว่างประเทศ | - | - | - | - | - | - | - | - | - | - | - | - | - | - | Activities of extraterritorial organizations and bodies |
| 22. ไม่ทราบ | - | - | - | - | - | - | - | - | - | - | - | - | - | - | Unknown |

รวมกิจกรรมสั้น ๆ Including Short Course Vocational

ตารางที่ 5 จำนวนผู้จ้างงานจำแนกตามขั้นการศึกษาที่จ้าง ผู้จ้างรวม เพศ และเขตปกครอง ภาคใต้ (ต่อ)
TABLE 5 EMPLOYED PERSONS BY LEVEL OF EDUCATIONAL ATTAINMENT, INDUSTRY, SEX AND AREA, SOUTHERN REGION (Contd.)

| อุตสาหกรรม Industry | ระดับประถมศึกษาตอนต้น Lower Primary Level | | | | | ระดับประถมศึกษาตอนต้น Upper Secondary Level | | | | | ระดับสูง Higher Level | | | | | รวม Total | อุตสาหกรรม Industry |
|--|--|---|--------------------------|--|--|--|--------------------------------------|------------------------|--|-------------------------------------|----------------------------------|-------------------------------------|-----------------|------------------------|---|--------------|------------------------|
| | ไม่มี การศึกษา No schooling | ไม่ สมบูรณ์ Incomplete primary | ด้อย ศึกษา Primary | มัธยมศึกษา ตอนต้น Lower Secondary | มัธยมศึกษา ตอนต้น General/ Academic | มัธยมศึกษา สายวิชาชีพ Vocational | ครู ฝึกสอน Teacher Training | อาชีวศึกษา Academic | อาชีวศึกษา สายวิชาชีพ Technical Education | ปริญญา ตรี Bachelor Degree | ปริญญา โท Master Degree | ปริญญา เอก Doctoral Degree | อื่นๆ Others | ไม่ ทราบ Unknown | | | |
| ทั้งหมด Total | 116.7 | 636.9 | 99.2 | 553.9 | 433.0 | 116.8 | - | 311.3 | 149.8 | 74.1 | 21.4 | 22.4 | - | 22.4 | TOTAL | | |
| ชาย Male | 59.0 | 341.5 | 618.8 | 345.7 | 250.0 | 70.5 | - | 128.6 | 90.5 | 21.5 | 15.1 | 13.0 | - | 13.0 | MALE | | |
| 1. อุตสาหกรรม การค้าปลีก และการขนส่ง 1. Wholesale and retail trade, repair of motor vehicles and motorcycles | 37.5 | 246.5 | 383.3 | 200.6 | 132.9 | 29.7 | - | 34.8 | 31.1 | 4.3 | 1.3 | 6.7 | - | 6.7 | 1. Agriculture, forestry and fishing | | |
| 2. การทำเหมืองแร่ และขุดถ่านหิน 2. Mining and quarrying | - | - | 1.3 | 1.6 | 1.7 | 0.8 | - | - | 1.2 | - | - | - | - | - | 2. Mining and quarrying | | |
| 3. การผลิต 3. Manufacturing | 8.2 | 13.2 | 32.2 | 20.0 | 15.2 | 2.1 | - | 8.4 | 15.1 | 0.4 | 13.8 | - | - | - | 3. Manufacturing | | |
| 4. ไฟฟ้า ก๊าซ ไนโตรเจนและปรับอากาศ 4. Electricity, gas, steam and air conditioning supply | 0.3 | - | 0.9 | 0.2 | 2.4 | - | - | 2.4 | 1.1 | - | - | - | - | - | 4. Electricity, gas, steam and air conditioning supply | | |
| 5. การจัดหา น้ำดื่มและบำบัดน้ำเสีย ของเสีย และสิ่งปฏิกูล 5. Water supply; sewage, waste management and remediation activities | - | - | 1.1 | 1.5 | - | 0.6 | - | 0.3 | 2.9 | - | - | - | - | - | 5. Water supply; sewage, waste management and remediation activities | | |
| 6. การก่อสร้าง 6. Construction | 4.8 | 23.9 | 78.1 | 28.5 | 12.4 | 6.5 | - | 1.7 | 6.6 | - | - | 2.1 | - | 2.1 | 6. Construction | | |
| 7. การขนส่ง และพาหนะเล็ก การซ่อมยานยนต์ 7. Wholesale and retail trade, repair of motor vehicles and motorcycles | 5.4 | 31.2 | 69.3 | 44.8 | 39.1 | 10.5 | - | 18.6 | 15.9 | 1.1 | - | 2.1 | - | 2.1 | 7. Wholesale and retail trade, repair of motor vehicles and motorcycles | | |
| 8. การขนส่ง และยานยนต์ให้เช่า 8. Transportation and storage | 0.7 | 7.1 | 11.3 | 8.9 | 5.6 | 2.7 | - | 5.4 | 2.8 | 0.2 | - | 0.1 | - | 0.1 | 8. Transportation and storage | | |
| 9. ที่พักแรมและบริการที่พักรถ 9. Accommodation and food service activities | 0.7 | 3.5 | 11.0 | 18.3 | 8.4 | 3.6 | - | 9.4 | 3.1 | 0.5 | - | - | - | - | 9. Accommodation and food service activities | | |
| 10. สื่อสารโทรคมนาคม 10. Information and communication | - | - | 0.5 | 0.2 | 0.2 | 0.1 | - | - | 1.0 | - | - | - | - | - | 10. Information and communication | | |
| 11. กิจกรรมทางการเงินและการธนาคาร 11. Financial and insurance activities | - | - | 0.3 | 0.3 | 1.3 | 0.9 | - | 4.3 | - | - | - | - | - | - | 11. Financial and insurance activities | | |
| 12. กิจกรรมอสังหาริมทรัพย์ 12. Real estate activities | 1.9 | 0.7 | 0.3 | 0.8 | - | 0.1 | - | - | - | - | - | - | - | - | 12. Real estate activities | | |
| 13. กิจกรรมการศึกษา สุขภาพ และสวัสดิการ 13. Professional, scientific and technical activities | - | - | - | - | 0.2 | 0.8 | - | 2.2 | 0.2 | - | - | 0.4 | - | 0.4 | 13. Professional, scientific and technical activities | | |
| 14. กิจกรรมบริหารและการบริการ 14. Administrative and support service activities | 11.9 | 0.7 | 4.4 | 1.9 | 1.8 | 0.5 | - | 1.1 | 1.0 | 0.5 | - | - | - | - | 14. Administrative and support service activities | | |
| 15. การบริการราชการ การป้องกันประเทศ การบังคับใช้กฎหมาย 15. Public administration and defence; compulsory social security | 82.3 | 3.2 | 10.2 | 5.4 | 20.8 | 7.1 | - | 25.6 | 6.8 | 2.7 | - | 0.6 | - | 0.6 | 15. Public administration and defence; compulsory social security | | |
| 16. การศึกษา 16. Education | 0.4 | 4.0 | 2.0 | 3.1 | 1.8 | 0.2 | - | 9.5 | 0.7 | 11.3 | - | - | - | - | 16. Education | | |
| 17. กิจกรรมสุขภาพและงานสังคมสงเคราะห์ 17. Human health and social work activities | - | 0.8 | - | 2.0 | 1.4 | 1.8 | - | 3.0 | 1.3 | 0.4 | - | - | - | - | 17. Human health and social work activities | | |
| 18. ศิลปะ การบันเทิง และนันทนาการ 18. Arts, entertainment and recreation | 10.3 | 1.3 | 2.1 | 2.2 | 2.0 | 0.8 | - | 1.7 | - | 0.2 | - | - | - | - | 18. Arts, entertainment and recreation | | |
| 19. กิจกรรมบริการอื่น ๆ 19. Other service activities | 29.8 | 1.1 | 5.0 | 10.8 | 3.0 | 1.7 | - | 0.2 | 1.7 | - | - | 0.7 | - | 0.7 | 19. Other service activities | | |
| 20. กิจกรรมการจ้างงานในครัวเรือน (เฉพาะ การผลิตและบริกรที่ขึ้นและลงเงินในครัวเรือน 20. Activities of households as employers, undifferentiated goods and services-producing activities of households for own use | 0.6 | 0.5 | - | - | 0.1 | - | - | - | - | - | - | - | - | - | 20. Activities of households as employers, undifferentiated goods and services-producing activities of households for own use | | |
| 21. กิจกรรมขององค์กรไม่แสวงผลกำไร 21. Activities of extraterrestrial organizations and bodies | - | - | - | - | - | - | - | - | - | - | - | - | - | - | 21. Activities of extraterrestrial organizations and bodies | | |
| 22. ไม่ทราบ 22. Unknown | 0.4 | - | - | - | - | - | - | - | - | - | - | - | - | 0.4 | 22. Unknown | | |

∟ รวมกิจกรรมอื่น ๆ Including Short Course Vocational

ตารางที่ 5 จำนวนผู้จ้างงานตามระดับการศึกษาที่จ้าง อุตสาหกรรม พหุ และเขตปกครอง ภาคใต้ (ต่อ)
 TABLE 5 EMPLOYED PERSONS BY LEVEL OF EDUCATIONAL ATTAINMENT, INDUSTRY, SEX AND AREA, SOUTHERN REGION (Contd.)

| อุตสาหกรรม Industry | รวม Total | ไม่ได้ การศึกษา No schooling | ไม่ สมบูรณ์ การศึกษา Incomplete primary | ระดับประถมศึกษา Primary | | | | ระดับมัธยมศึกษาตอนต้น Upper Secondary Level | | | | ระดับสูง Higher Level | | | | อื่น ๆ Others | ไม่รู้ Unknown | อุตสาหกรรม INDUSTRY | |
|---|--------------|---------------------------------------|---|--|--|--|--|---|---|--|---|---|--|--|--|------------------|-------------------|------------------------|---|
| | | | | จำนวน จำนวน Personnel Secondary | จำนวน จำนวน Personnel Primary | จำนวน จำนวน Personnel Secondary | จำนวน จำนวน Personnel Primary | จำนวน จำนวน Personnel Academic/ General | จำนวน จำนวน Personnel Vocational | จำนวน จำนวน Personnel Teacher Training | จำนวน จำนวน Personnel Academic | จำนวน จำนวน Personnel Technical Education | จำนวน จำนวน Personnel Higher Education | จำนวน จำนวน Personnel Teacher Training | | | | | |
| | | | | | | | | | | | | | | | จำนวน จำนวน Personnel Secondary | | | | จำนวน จำนวน Personnel Primary |
| หญิง | 1,477.1 | 57.7 | 295.4 | 376.4 | 208.2 | 183.0 | 46.3 | - | 182.8 | 59.3 | 52.6 | 6.2 | 9.3 | 5.2 | 1.0 | 1.6 | 1.6 | 1.6 | FEMALE |
| 1. อุตสาหกรรม การป่าไม้ และการประมง | 712.2 | 40.4 | 201.9 | 240.5 | 102.1 | 72.7 | 122 | - | 18.0 | 16.3 | 2.0 | - | - | - | - | - | - | - | 1. Agriculture, forestry and fishing |
| 2. การทำเหมืองแร่ และโลหกรรม | - | 0.1 | - | - | - | 0.8 | - | - | 1.6 | - | - | - | - | - | - | - | - | - | 2. Mining and quarrying |
| 3. การผลิต | 123.6 | 8.0 | 17.6 | 30.2 | 18.2 | 18.9 | 2.2 | - | 16.7 | 5.7 | 1.2 | 4.7 | 0.3 | - | - | - | - | 3. Manufacturing | |
| 4. ไฟฟ้า ก๊าซ ไอน้ำ และระบบทำความเย็น | 2.6 | - | - | - | - | 0.4 | - | - | 2.1 | 0.2 | - | - | - | - | - | - | - | - | 4. Electricity, gas, steam and air conditioning supply |
| 5. การก่อสร้าง การซ่อมแซม การขุดเจาะเหมืองแร่ และเหมืองหิน | 0.2 | - | - | - | 0.2 | - | - | - | - | - | - | - | - | - | - | - | - | - | 5. Water supply; sewerage, waste management and remediation activities |
| 6. การก่อสร้าง | 7.6 | - | 1.4 | 2.7 | 0.2 | 0.2 | 1.2 | - | 1.6 | 0.4 | - | - | - | - | - | - | - | - | 6. Construction |
| 7. การขนส่ง และพาหนะเพื่อการขนส่งมวลชน | 262.1 | 5.7 | 46.3 | 49.8 | 40.2 | 42.3 | 11.0 | - | 47.9 | 15.5 | 1.9 | - | 1.6 | 0.2 | - | - | - | - | 7. Wholesale and retail trade; repair of motor vehicles and motorcycles |
| 8. การขนส่ง และยานพาหนะส่วนบุคคล | 4.3 | - | 0.7 | 0.7 | 0.1 | 0.9 | - | - | 2.0 | 0.3 | 0.2 | - | 0.2 | - | - | - | - | - | 8. Transportation and storage |
| 9. ที่พักแรม และบริการอาหาร | 136.6 | 1.3 | 17.8 | 30.8 | 25.9 | 28.3 | 11.1 | - | 15.7 | 4.5 | 1.2 | - | - | - | - | - | - | - | 9. Accommodation and food service activities |
| 10. กิจกรรมทางวัฒนธรรม กีฬา และนันทนาการ | 1.8 | - | 0.4 | 0.2 | - | - | 0.1 | - | 1.1 | 0.3 | - | - | - | - | - | - | - | - | 10. Information and communication |
| 11. กิจกรรมการธนาคาร และการประกันภัย | 13.2 | - | 0.4 | - | 0.3 | 0.4 | 0.7 | - | 9.9 | 1.1 | 0.5 | - | - | - | - | - | - | - | 11. Financial and insurance activities |
| 12. กิจกรรมอสังหาริมทรัพย์ | 1.7 | - | - | 0.2 | 0.3 | 0.2 | - | - | 0.4 | 0.5 | - | - | - | - | - | - | - | - | 12. Real estate activities |
| 13. กิจกรรมการศึกษา การแพทย์ และทันตกรรม | 3.6 | - | 0.5 | - | 0.6 | 0.2 | - | - | 1.5 | 0.1 | - | - | - | - | - | - | - | - | 13. Professional, scientific and technical activities |
| 14. กิจกรรมการบริการและการค้าปลีก | 9.6 | - | 0.2 | 1.6 | 3.4 | 1.9 | 1.2 | - | 1.2 | - | 0.2 | - | - | - | - | - | - | - | 14. Administrative and support service activities |
| 15. การบริหารราชการ การป้องกันประเทศ และการป้องกัน | 43.1 | 0.2 | 0.9 | 1.1 | 2.0 | 2.4 | 0.5 | - | 27.5 | 5.0 | 3.1 | - | 0.4 | 0.5 | - | - | - | - | 15. Public administration and defence; compulsory social security |
| 16. การศึกษา | 77.7 | 0.4 | 1.7 | 4.0 | 1.0 | 4.6 | 0.2 | - | 23.1 | 2.0 | 39.5 | 0.5 | 0.5 | - | - | - | - | - | 16. Education |
| 17. กิจกรรมบันเทิง การกีฬา และการพักผ่อน | 32.1 | 0.3 | 3.0 | 0.7 | 1.6 | 4.3 | 1.5 | - | 11.2 | 7.2 | 2.6 | - | - | - | - | - | - | - | 17. Human health and social work activities |
| 18. ศิลปะ วัฒนธรรม และนันทนาการ | 8.5 | - | 1.5 | 2.8 | 2.6 | 1.5 | 0.2 | - | - | - | - | - | - | - | - | - | - | - | 18. Arts, entertainment and recreation |
| 19. กิจกรรมบริการอื่น ๆ | 30.8 | 0.9 | 2.1 | 9.7 | 9.6 | 2.4 | 4.1 | - | 1.3 | - | 0.4 | - | 0.5 | - | - | - | - | - | 19. Other service activities |
| 20. กิจกรรมการจ้างงานส่วนบุคคลที่ไม่มีการ การสนับสนุนและบริการที่เชื่อมโยงกับครัวเรือน | 3.3 | 0.5 | 0.2 | 1.4 | - | 0.8 | 0.2 | - | - | 0.2 | - | - | - | - | - | - | - | - | 20. Activities of households as employers; undifferentiated goods and services-producing activities of households for own use |
| 21. กิจกรรมขององค์กรไม่แสวงหากำไร | - | - | - | - | - | - | - | - | - | - | - | - | - | - | - | - | - | - | 21. Activities of extra-territorial organizations and bodies |
| 22. ไม่ทราบ | - | - | - | - | - | - | - | - | - | - | - | - | - | - | - | - | - | - | 22. Unknown |

รวมถึง Short Course, Vocational

ตารางที่ 6 จำนวนผู้มีงานทำ จำแนกตามสถานภาพทำงาน อาชีพ ภาคใต้

TABLE 6 EMPLOYED PERSONS BY WORK STATUS, OCCUPATION , SOUTHERN REGION

ไตรมาสที่ 1/2560 : Quarter 1/2017

หน่วยเป็นพัน : in Thousands

| อาชีพ | สถานภาพการทำงาน Work Status | | | | | | | การรวมกลุ่ม Members of Producers' Cooperatives | OCCUPATION |
|--|-----------------------------|---------------------|---|-------------------------------------|---------------------------------------|---|------------|---|------------|
| | รวม Total | นายจ้าง Employer | ลูกจ้างรัฐบาล Government Employee | ลูกจ้างเอกชน Private Employee | ทำงานส่วนตัว Own Account Worker | ช่วยธุรกิจ ครอบครัว Unpaid Family Worker | | | |
| ยอดรวม | 5,110.9 | 194.0 | 515.2 | 1,848.6 | 1,771.8 | 780.8 | 0.5 | TOTAL | |
| 1. ผู้จัดการ ข้าราชการระดับอาวุโส และผู้บังคับผู้ถูกกฎหมาย | 127.0 | 41.2 | 42.0 | 26.5 | 14.8 | 2.5 | - | 1. managers, senior officials and Legislators | |
| 2. ผู้ประกอบการวิสาหกิจพื้นถิ่นต่างๆ | 257.1 | 2.0 | 174.0 | 65.9 | 13.1 | 2.1 | - | 2. Professionals | |
| 3. เจ้าของที่เทศนิคและผู้ประกอบการวิสาหกิจ ที่เกี่ยวข้องกับด้านต่างๆ | 174.4 | 0.9 | 72.1 | 79.0 | 18.8 | 3.8 | - | 3. Technicians and associate professionals | |
| 4. เสมียน | 171.0 | 0.3 | 67.9 | 91.5 | 3.3 | 8.0 | - | 4. Clerks | |
| 5. พนักงานบริการและผู้จำหน่ายสินค้า | 1,094.2 | 35.8 | 87.3 | 282.4 | 489.0 | 199.7 | - | 5. Service workers and sell goods | |
| 6. ผู้ปฏิบัติงานที่มีฝีมือในด้านการเกษตร ป่าไม้ และประมง | 2,042.6 | 79.1 | 5.5 | 494.9 | 968.9 | 494.3 | - | 6. Skilled agricultural forest and fishery workers | |
| 7. ช่างฝีมือ และผู้ปฏิบัติงานที่เกี่ยวข้อง | 476.2 | 30.4 | 16.7 | 262.2 | 136.3 | 30.1 | 0.5 | 7. Craft and associate professionals | |
| 8. ผู้ควบคุมเครื่องจักรโรงงานและเครื่องจักร และผู้ปฏิบัติงานด้านการประกอบ | 235.6 | 2.9 | 22.6 | 140.0 | 68.8 | 1.4 | - | 8. Plant and machine controllers and assemblers | |
| 9. ผู้ประกอบการช่างยนต์พื้นฐาน | 532.3 | 1.6 | 26.7 | 406.1 | 58.8 | 39.1 | - | 9. Elementary occupations | |
| 10. คนงานซึ่งมิได้จำแนกไว้ในหมวดอื่น | 0.6 | - | 0.6 | - | - | - | - | 10. Workers not classifiable by occupation | |

ตารางที่ 6 จำนวนผู้จ้างทำ จำแนกตามสถานภาพทำงาน อาชีพ และเพศ ภาคใต้
TABLE 6 EMPLOYED PERSONS BY WORK STATUS, OCCUPATION AND SEX , SOUTHERN REGION

| อาชีพ | สถานภาพการทำงาน Work Status | | | | | | | OCCUPATION |
|--|-----------------------------|----------|---------------------|------------------|--------------------|----------------------|------------------------------------|--|
| | รวม | นายจ้าง | ลูกจ้างรัฐบาล | ลูกจ้างเอกชน | ทำงานส่วนตัว | ช่วยธุรกิจครอบครัว | การรวมกลุ่ม | |
| | Total | Employer | Government Employee | Private Employee | Own Account Worker | Unpaid Family Worker | Members of Producers' Cooperatives | |
| ชาย | | | | | | | | MALE |
| 1. ผู้จัดการ ข้าราชการระดับอาวุโส และผู้บริหารพิเศษ | 2,853.8 | 138.3 | 253.0 | 1,083.2 | 1,077.0 | 302.4 | - | 1. managers, senior officials and Legislators |
| 2. ผู้ประกอบวิชาชีพด้านต่างๆ | 89.6 | 33.1 | 30.9 | 15.7 | 9.0 | 1.0 | - | 2. Professionals |
| 3. เจ้าหน้าที่เทคนิคและผู้ประกอบวิชาชีพที่เกี่ยวข้องกับด้านต่างๆ | 84.7 | 0.7 | 48.2 | 26.4 | 9.0 | 0.4 | - | 3. Technicians and associate professionals |
| 4. เสมียน | 70.0 | 0.8 | 35.9 | 22.1 | 10.3 | 0.9 | - | 4. Clerks |
| 5. พนักงานบริการและผู้จำหน่ายสินค้า | 48.4 | 0.1 | 19.9 | 26.0 | 0.5 | 1.9 | - | 5. Service workers and sell goods |
| 6. ผู้ปฏิบัติงานที่มีฝีมือในด้านการเกษตร ป่าไม้ และประมง | 417.4 | 18.9 | 62.7 | 91.6 | 156.4 | 87.8 | - | 6. Skilled agricultural forest and fishery workers |
| 7. ผู้ควบคุมเครื่องจักรและเครื่องจักรที่ไม่ใช่ | 1,246.4 | 53.2 | 4.5 | 299.9 | 710.9 | 177.9 | - | 7. Craft and associate professionals |
| 8. ผู้ควบคุมเครื่องจักรโรงงานและเครื่องจักรและผู้บริหารด้านกรประกอบการ | 369.4 | 27.9 | 16.4 | 225.3 | 84.3 | 15.5 | - | 8. Plant and machine controllers and assemblers |
| 9. ผู้ประกอบอาชีพงานพื้นฐาน | 216.8 | 2.9 | 22.1 | 127.0 | 64.1 | 0.8 | - | 9. Elementary occupations |
| 10. คนงานซึ่งมิได้จำแนกไว้ในหมวดอื่น | 310.9 | 0.8 | 12.2 | 249.2 | 32.6 | 16.1 | - | 10. Workers not classifiable by occupation |
| | 0.2 | - | 0.2 | - | - | - | - | |
| หญิง | | | | | | | | TOTAL |
| 1. ผู้จัดการ ข้าราชการระดับอาวุโส และผู้บริหารพิเศษ | 2,257.1 | 55.8 | 262.2 | 765.4 | 694.8 | 478.4 | 0.5 | 1. managers, senior officials and Legislators |
| 2. ผู้ประกอบวิชาชีพด้านต่างๆ | 37.3 | 8.1 | 11.1 | 10.9 | 5.8 | 1.5 | - | 2. Professionals |
| 3. เจ้าหน้าที่เทคนิคและผู้ประกอบวิชาชีพที่เกี่ยวข้องกับด้านต่างๆ | 172.4 | 1.3 | 125.8 | 39.5 | 4.1 | 1.7 | - | 3. Technicians and associate professionals |
| 4. เสมียน | 104.5 | 0.1 | 36.2 | 56.8 | 8.5 | 2.9 | - | 4. Clerks |
| 5. พนักงานบริการและผู้จำหน่ายสินค้า | 122.6 | 0.2 | 48.0 | 65.5 | 2.8 | 6.1 | - | 5. Service workers and sell goods |
| 6. ผู้ปฏิบัติงานที่มีฝีมือในด้านการเกษตร ป่าไม้ และประมง | 676.7 | 16.9 | 24.6 | 190.8 | 332.6 | 111.8 | - | 6. Skilled agricultural forest and fishery workers |
| 7. ข้าราชการและผู้ปฏิบัติงานที่เกี่ยวข้อง | 796.3 | 25.9 | 1.0 | 195.0 | 258.1 | 316.3 | - | 7. Craft and associate professionals |
| 8. ผู้ควบคุมเครื่องจักรโรงงานและเครื่องจักรและผู้ปฏิบัติงานด้านการประกอบ | 106.7 | 2.5 | 0.3 | 36.9 | 52.0 | 14.6 | 0.5 | 8. Plant and machine controllers and assemblers |
| 9. ผู้ประกอบอาชีพงานพื้นฐาน | 18.8 | - | 0.4 | 13.0 | 4.7 | 0.6 | - | 9. Elementary occupations |
| 10. คนงานซึ่งมิได้จำแนกไว้ในหมวดอื่น | 221.4 | 0.8 | 14.5 | 156.9 | 26.2 | 22.9 | - | 10. Workers not classifiable by occupation |
| | 0.4 | - | 0.4 | - | - | - | - | |

ตารางที่ 6 จำนวนผู้มีงานทำ จำแนกตามสถานภาพทำงาน อาชีพ เพศ และเขตการปกครอง ภาคใต้ (ต่อ)
TABLE 6 EMPLOYED PERSONS BY WORK STATUS, OCCUPATION, SEX AND AREA, SOUTHERN REGION (Contd.)

ไตรมาสที่ 1/2560 : Quarter 1/2017

ในเขตเทศบาล MUNICIPAL AREA

หน่วยนับเป็น : in Thousands

| อาชีพ Occupation | สถานภาพการทำงาน Work Status | | | | | | การรวมกลุ่ม Members of Producers' Cooperatives | OCCUPATION |
|--|-----------------------------|---------------------|---|-------------------------------------|---------------------------------------|---|---|---|
| | รวม Total | นายจ้าง Employer | ลูกจ้างรัฐบาล Government Employee | ลูกจ้างเอกชน Private Employee | ทำงานส่วนตัว Own Account Worker | ช่วยธุรกิจ ครอบครัว Unpaid Family Worker | | |
| ยอดรวม | 1,679.6 | 75.6 | 229.9 | 671.4 | 506.3 | 196.1 | 0.3 | TOTAL |
| ชาย | 899.6 | 50.5 | 108.2 | 378.0 | 288.8 | 74.2 | - | MALE |
| 1. ผู้จัดการ ข้าราชการระดับอาวุโส และผู้บัญชาการกองกำลัง | 40.3 | 15.4 | 9.1 | 10.4 | 4.7 | 0.8 | - | 1. managers, senior officials and Legislators |
| 2. ผู้ประกอบการบริษัทชั้นนำ ต่างๆ | 41.7 | 0.7 | 22.4 | 15.2 | 3.4 | 0.0 | - | 2. Professionals |
| 3. เจ้าหน้าที่เทคนิคและผู้ประกอบวิชาชีพ ที่เกี่ยวข้องกับด้านต่างๆ | 41.5 | 0.6 | 19.7 | 14.3 | 6.7 | 0.2 | - | 3. Technicians and associate professionals |
| 4. เสมียน | 26.6 | 0.1 | 9.2 | 15.7 | 0.5 | 1.1 | - | 4. Clerks |
| 5. พนักงานบริการและผู้จำหน่ายสินค้า | 207.6 | 9.5 | 25.5 | 52.4 | 82.9 | 37.5 | - | 5. Service workers and sell goods |
| 6. ผู้ปฏิบัติงานที่มีฝีมือในด้านการเกษตร ป่านไม้ และประมง | 208.1 | 10.7 | 1.4 | 58.4 | 112.3 | 25.3 | - | 6. Skilled agricultural forest and fishery workers |
| 7. ช่างฝีมือ และผู้ปฏิบัติงานที่เกี่ยวข้อง | 144.0 | 13.2 | 5.2 | 87.9 | 32.2 | 5.6 | - | 7. Craft and associate professionals |
| 8. ผู้ควบคุมเครื่องจักรโรงงานและเครื่องจักร และผู้ปฏิบัติงานด้านการประกอบ | 96.9 | 0.5 | 11.5 | 50.6 | 34.2 | 0.2 | - | 8. Plant and machine controllers and assemblers |
| 9. ผู้ประกอบอาชีพงานพื้นฐาน | 93.0 | - | 4.4 | 73.2 | 11.9 | 3.6 | - | 9. Elementary occupations |
| 10. คนงานซึ่งมีได้จำแนกไว้ไม่หมดสิ้น | - | - | - | - | - | - | - | 10. Workers not classifiable by occupation |

ตารางที่ 6 จำนวนผู้มีงานทำ จำแนกตามสถานภาพทำงาน อาชีพ เพศ และเขตการปกครอง ภาคใต้ (ต่อ)
 TABLE 6 EMPLOYED PERSONS BY WORK STATUS, OCCUPATION, SEX AND AREA, SOUTHERN REGION (Contd.)
 ในเขตเทศบาล MUNICIPAL AREA

หน่วยนับเป็น : in Thousands

ไตรมาสที่ 1/2560 : Quarter 1/2017

| อาชีพ Occupation | สถานภาพการทำงาน Work Status | | | | | | | รวม Total | การรวมกลุ่ม Members of Producers' Cooperatives | OCCUPATION |
|---|-----------------------------|---|-------------------------------------|---------------------------------------|---|--------------|---|--------------|---|------------|
| | นายจ้าง Employer | ลูกจ้างรัฐบาล Government Employee | ลูกจ้างเอกชน Private Employee | ทำงานส่วนตัว Own Account Worker | ช่วยธุรกิจ ครอบครัว Unpaid Family Worker | รวม Total | การรวมกลุ่ม Members of Producers' Cooperatives | | | |
| หญิง Female | 25.2 | 121.6 | 293.4 | 217.5 | 121.9 | 0.3 | 780.0 | 0.3 | TOTAL | |
| 1. ผู้จัดการ ข้าราชการระดับอาวุโส และผู้บริหารภูมิภาค Senior Manager, Senior Government Official and Regional Manager | 5.7 | 5.5 | 8.2 | 4.3 | 1.2 | - | 24.8 | - | 1. managers, senior officials and Legislators | |
| 2. ผู้ประกอบวิชาชีพด้านต่างๆ Various Professions | 0.6 | 60.4 | 18.8 | 2.3 | 0.7 | - | 82.8 | - | 2. Professionals | |
| 3. เจ้าหน้าที่เทคนิคและผู้ประกอบอาชีพ ที่เกี่ยวข้องกันด้านต่างๆ Technical Staff and Occupations that are related to each other | 0.1 | 17.9 | 30.0 | 5.6 | 1.8 | - | 55.4 | - | 3. Technicians and associate professionals | |
| 4. เสมียน Clerks | - | 23.9 | 32.1 | 1.4 | 2.9 | - | 60.2 | - | 4. Clerks | |
| 5. พนักงานบริการและผู้จำหน่ายสินค้า Service Staff and Retailers | 12.7 | 8.2 | 94.6 | 128.6 | 60.3 | - | 304.4 | - | 5. Service workers and sell goods | |
| 6. ผู้ปฏิบัติงานที่มีฝีมือในด้านการเกษตร ป่าไม้ และประมง Skilled workers in agriculture, forestry and fishing | 3.9 | 0.8 | 26.9 | 38.6 | 39.0 | - | 109.2 | - | 6. Skilled agricultural, forest and fishery workers | |
| 7. ช่างฝีมือ และผู้ปฏิบัติงานที่เกี่ยวข้อง และปฏิบัติงานด้านการประกอบ ช่างฝีมือ และผู้ปฏิบัติงานที่เกี่ยวข้อง และปฏิบัติงานด้านการประกอบ | 1.5 | - | 13.5 | 21.1 | 6.1 | 0.3 | 42.4 | 0.3 | 7. Craft and associate professionals and assemblers | |
| 8. ผู้ควบคุมเครื่องจักรโรงงานและเครื่องจักร และปฏิบัติงานด้านการทำงานพื้นฐาน และปฏิบัติงานด้านการทำงานพื้นฐาน | - | - | 6.1 | 3.9 | 0.1 | - | 10.1 | - | 8. Plant and machine controllers and assemblers | |
| 9. ผู้ประกอบอาชีพงานพื้นฐาน Elementary occupations | 0.8 | 4.7 | 63.3 | 11.6 | 9.8 | - | 90.3 | - | 9. Elementary occupations | |
| 10. คนงานซึ่งไม่ได้จำแนกไว้ในหมวดอื่น Workers not classifiable by occupation | - | 0.4 | - | - | - | - | 0.4 | - | 10. Workers not classifiable by occupation | |

ตารางที่ 6 จำนวนผู้จ้างทำ จำแนกตามสถานภาพทำงาน อาชีพ เพศ และเขตการปกครอง ภาคใต้ (ต่อ)
TABLE 6 EMPLOYED PERSONS BY WORK STATUS, OCCUPATION, SEX AND AREA, SOUTHERN REGION (Contd.)

| อาชีพ | นอกเขตเทศบาล NON-MUNICIPAL AREA | | | | | | | | | |
|---|---------------------------------|---------------------|------------------|--------------------|----------------------|--------------------|-------------|--|------------------------------------|------------|
| | สถานภาพการทำงาน Work Status | | | | | | | | | |
| | รวม | นายจ้าง | ลูกจ้างรัฐบาล | ลูกจ้างเอกชน | ทำงานส่วนตัว | ช่วยธุรกิจครอบครัว | การรวมกลุ่ม | Occupation | Members of Producers' Cooperatives | OCCUPATION |
| Total | Employer | Government Employee | Private Employee | Own Account Worker | Unpaid Family Worker | Worker | | | | |
| ยอดรวม | 3,431.3 | 118.4 | 285.4 | 1,177.2 | 1,265.5 | 584.7 | 0.2 | TOTAL | | |
| ชาย | 1,954.2 | 87.8 | 144.8 | 705.3 | 788.2 | 228.2 | - | MALE | | |
| 1. ผู้จัดการ ข้าราชการระดับอาวุโส และผู้บัญชาการพิเศษ | 49.3 | 17.7 | 21.8 | 5.3 | 4.3 | 0.2 | - | 1. managers, senior officials and Legislators | | |
| 2. ผู้ประกอบวิชาชีพด้านต่างๆ | 43.0 | - | 25.9 | 11.2 | 5.6 | 0.3 | - | 2. Professionals | | |
| 3. เจ้าหน้าที่เทคนิคและผู้ประกอบวิชาชีพที่เกี่ยวข้องกับด้านต่างๆ | 28.5 | 0.3 | 16.2 | 7.8 | 3.5 | 0.7 | - | 3. Technicians and associate professionals | | |
| 4. เสียน | 21.8 | - | 10.7 | 10.3 | - | 0.8 | - | 4. Clerks | | |
| 5. พนักงานบริการและจำหน่ายสินค้า | 209.8 | 9.4 | 37.2 | 39.2 | 73.5 | 50.4 | - | 5. Service workers and sell goods | | |
| 6. ผู้ปฏิบัติงานที่มีฝีมือในด้านเกษตรกรรม ป่าไม้ และประมง | 1,038.3 | 42.5 | 3.1 | 241.6 | 598.5 | 152.6 | - | 6. Skilled agricultural forest and fishery workers | | |
| 7. ช่างฝีมือ และผู้ปฏิบัติงานที่เกี่ยวข้อง | 225.4 | 14.8 | 11.2 | 137.4 | 52.1 | 10.0 | - | 7. Craft and associate professionals | | |
| 8. ผู้ควบคุมเครื่องจักรโรงงานและเครื่องจักร และผู้ปฏิบัติงานด้านการประกอบ | 119.9 | 2.4 | 10.6 | 76.4 | 29.9 | 0.7 | - | 8. Plant and machine controllers and assemblers | | |
| 9. ผู้ประกอบอาชีพทางพื้นฐาน | 217.9 | 0.8 | 7.8 | 176.0 | 20.7 | 12.5 | - | 9. Elementary occupations | | |
| 10. คนงานซึ่งได้จำแนกไว้ในหมวดอื่น | 0.2 | - | 0.2 | - | - | - | - | 10. Workers not classifiable by occupation | | |

ไตรมาสที่ 1/2560 : Quarter 1/2017

หน่วยเป็นพัน : in Thousands

ตารางที่ 6 จำนวนผู้มีงานทำ จำแนกตามสถานภาพทำงาน อาชีพ เพศ และเขตการปกครอง ภาคใต้ (ต่อ)
TABLE 6 EMPLOYED PERSONS BY WORK STATUS, OCCUPATION, SEX AND AREA, SOUTHERN REGION (Contd.)

ไตรมาสที่ 1/2560 : Quarter 1/2017

นอกเขตเทศบาล NON-MUNICIPAL AREA

หน่วยเป็นพัน : in Thousands

| อาชีพ | สถานภาพการทำงาน Work Status | | | | | | | OCCUPATION |
|---|-----------------------------|----------|---------------------|------------------|--------------------|----------------------|------------------------------------|--|
| | รวม | นายจ้าง | ลูกจ้างรัฐบาล | ลูกจ้างเอกชน | ทำงานส่วนตัว | ช่วยธุรกิจครอบครัว | การรวมกลุ่ม | |
| | Total | Employer | Government Employee | Private Employee | Own Account Worker | Unpaid Family Worker | Members of Producers' Cooperatives | |
| หญิง | 1,477.1 | 30.6 | 140.6 | 471.9 | 477.3 | 356.5 | 0.2 | TOTAL |
| 1. ผู้จัดการ ข้าราชการระดับอาวุโส และผู้บัญชาการหน่วย | 12.5 | 2.4 | 5.6 | 2.7 | 1.5 | 0.3 | - | 1. managers, senior officials and Legislators |
| 2. ผู้ประกอบวิชาชีพด้านต่างๆ | 89.6 | 0.7 | 65.4 | 20.7 | 1.8 | 1.1 | - | 2. Professionals |
| 3. เจ้าหน้าที่เทคนิคและผู้ประกอบวิชาชีพที่เกี่ยวข้องกันด้านต่างๆ | 49.0 | - | 18.3 | 26.8 | 2.9 | 1.0 | - | 3. Technicians and associate professionals |
| 4. เสมียน | 62.4 | 0.2 | 24.1 | 33.5 | 1.4 | 3.2 | - | 4. Clerks |
| 5. พนักงานบริการและผู้จำหน่ายสินค้า | 372.4 | 4.2 | 16.4 | 96.2 | 204.0 | 51.6 | - | 5. Service workers and sell goods |
| 6. ผู้ปฏิบัติงานที่มีฝีมือในด้านเกษตรกรรม ป่าไม้ และประมง | 687.1 | 22.1 | 0.2 | 168.1 | 219.5 | 277.3 | - | 6. Skilled agricultural forest and fishery workers |
| 7. ช่างฝีมือ และผู้ปฏิบัติงานที่เกี่ยวข้อง | 64.3 | 1.1 | 0.3 | 23.4 | 31.0 | 8.5 | 0.2 | 7. Craft and associate professionals |
| 8. ผู้ควบคุมเครื่องจักรโรงงานและเครื่องจักร และผู้ปฏิบัติงานด้านการประกอบ | 8.7 | - | 0.4 | 7.0 | 0.8 | 0.5 | - | 8. Plant and machine controlors and assemblers |
| 9. ผู้ประกอบอาชีพทางพื้นฐาน | 131.1 | - | 9.8 | 93.6 | 14.6 | 13.1 | - | 9. Elementary occupations |
| 10. คนงานซึ่งไม่ได้จำแนกไว้ในหมวดอื่น | - | - | - | - | - | - | - | 10. Workers not classifiable by occupation |

ตารางที่ 7 จำนวนผู้มีงานทำ จำแนกตามสถานภาพทำงาน อุตสาหกรรม ภาคใต้
TABLE 7 EMPLOYED PERSONS BY WORK STATUS, INDUSTRY, SOUTHERN REGION

หน่วยนับเป็นพัน : in Thousands

| อุตสาหกรรม | สถานภาพการทำงาน Work Status | | | | | | | INDUSTRY |
|--|-----------------------------|--------------|------------------------|---------------------|-----------------------|-------------------------|---|--|
| | รวม | นายจ้าง | ลูกจ้างรัฐบาล | ลูกจ้างเอกชน | ทำงานส่วนตัว | จ้างตัวเอง ครอบครัว | การรวมกลุ่ม Producers' Cooperatives | |
| | Total | Employer | Government Employee | Private Employee | Own Account Worker | Unpaid Family Worker | Worker | |
| อุตสาหกรรม | 5,110.9 | 1,940 | 513.2 | 1,848.6 | 1,771.8 | 780.8 | 0.5 | TOTAL |
| 1 เกษตรกรรม การปศุสัตว์ และประมง | 2,149.6 | 80.2 | 1.8 | 592.9 | 969.6 | 505.0 | - | 1. Agriculture, forestry and fishing |
| 2 การทำเหมืองแร่ และขุดหิน | 14.6 | 0.0 | 0.2 | 13.8 | 0.6 | - | - | 2. Mining and quarrying |
| 3 การผลิต | 389.8 | 15.3 | 0.2 | 249.3 | 94.2 | 30.5 | 0.5 | 3. Manufacturing |
| 4 ไฟฟ้า ก๊าซ ไอน้ำ และระบบปรับอากาศ | 16.8 | - | 13.9 | 1.5 | - | - | - | 4. Electricity, gas, steam and air conditioning supply |
| 5 การจัดหาสินค้า การจัดการและการบำบัดน้ำเสีย ของเสีย และสิ่งปฏิกูล | 11.4 | 0.4 | 8.2 | 2.1 | 0.4 | 0.3 | - | 5. Water supply; sewerage, waste management and remediation activities |
| 6 การก่อสร้าง | 261.3 | 27.3 | 2.7 | 199.5 | 264 | 5.5 | - | 6. Construction |
| 7 การขนส่ง และการขายปลีก การซ่อมยานยนต์ | 879.3 | 44.0 | 0.4 | 330.4 | 346.4 | 158.2 | - | 7. Wholesale and retail trade; repair of motor vehicles and motorcycles |
| 8 การขนส่ง และสถานที่พำนัก | 111.0 | 0.4 | 7.9 | 42.5 | 59.7 | 0.6 | - | 8. Transportation and storage |
| 9 ที่พักแรมและร้านอาหาร | 443.3 | 15.9 | 0.2 | 193.4 | 165.3 | 68.5 | - | 9. Accommodation and food service activities |
| 10. ยี่อย่างค้าปลีกและการสื่อสาร | 11.2 | 0.1 | 1.7 | 7.4 | 1.8 | 0.2 | - | 10. Information and communication |
| 11. กิจกรรมทางการเงินและการประกันภัย | 42.8 | - | 14.4 | 24.1 | 3.1 | 1.2 | - | 11. Financial and insurance activities |
| 12. กิจกรรมอสังหาริมทรัพย์ | 15.1 | 2.0 | - | 7.7 | 5.1 | 0.2 | - | 12. Real estate activities |
| 13. กิจกรรมทางวิชาชีพ วิทยาศาสตร์ และเทคโนโลยี | 35.0 | 1.5 | 15.7 | 9.1 | 8.6 | 0.1 | - | 13. Professional, scientific and technical activities |
| 14. กิจกรรมการบริหารและการบริการสนับสนุน | 54.7 | 0.8 | 2.1 | 41.6 | 7.8 | 2.5 | - | 14. Administrative and support service activities |
| 15. การบริหารราชการ การป้องกันประเทศ การประกันสังคม | 231.5 | - | 231.5 | - | - | - | - | 15. Public administration and defence; compulsory social security |
| 16. การศึกษา | 189.2 | 0.2 | 138.3 | 47.3 | 3.5 | - | - | 16. Education |
| 17. กิจกรรมด้านสุขภาพและงานสังคมสงเคราะห์ | 90.9 | 0.8 | 69.0 | 12.3 | 8.6 | 0.3 | - | 17. Human health and social work activities |
| 18. ศิลปะ ความบันเทิง และนันทนาการ | 30.6 | 1.1 | 4.1 | 16.5 | 7.6 | 1.3 | - | 18. Arts, entertainment and recreation |
| 19. กิจกรรมบริการด้านอื่น ๆ | 120.3 | 4.1 | 1.7 | 44.8 | 63.1 | 6.6 | - | 19. Other service activities |
| 20. กิจกรรมการค้าปลีกในครัวเรือนส่วนบุคคล การผลิตสินค้าและบริการที่ขึ้นเองเพื่อใช้ในครัวเรือน | 12.1 | - | - | 12.1 | - | - | - | 20. Activities of households as employers; undifferentiated goods and services-producing activities of households for own use |
| 21. กิจกรรมขององค์กรระหว่างประเทศ | - | - | - | - | - | - | - | 21. Activities of extraterritorial organizations and bodies |
| 22. ไม่ทราบ | 0.4 | - | - | 0.4 | - | - | - | 22. Unknown |

ตารางที่ 7 จำนวนผู้จ้างทำ งานแยกตามสถานภาพทำงาน อุตสาหกรรม เพศ และเขตกรุงเทพมหานคร (ต่อ)
TABLE 7 EMPLOYED PERSONS BY WORK STATUS, INDUSTRY, SEX AND AREA, SOUTHERN REGION (Contd.)

| อุตสาหกรรม Industry | สถานภาพการทำงาน Work Status | | | | | | | รวม Total | INDUSTRY |
|---|-----------------------------|--------------------------------------|----------------------------------|------------------------------------|---|---|--------------|---|----------|
| | นายจ้าง Employer | ผู้จ้างรัฐบาล Government Employee | ผู้จ้างเอกชน Private Employee | ทำงานส่วนตัว Own Account Worker | ผู้ดูแลกิจการครอบครัว Unpaid Family Worker | ผู้ดูแลกิจการ Members of Producers' Cooperatives | รวม Total | | |
| | 25.2 | 121.6 | 293.4 | 217.5 | 121.9 | 0.3 | 786.0 | MALE | |
| 1. เกษตรกรรม การปศุสัตว์ และการประมง 2. การทำเหมืองแร่ และเหมืองหิน | 4.0 | 0.1 | 30.7 | 38.5 | 39.9 | - | 113.2 | 1. Agriculture, forestry and fishing 2. Mining and quarrying | |
| 3. การผลิต 4. ไฟฟ้า ก๊าซ ไอน้ำ และระบบปรับอากาศ | 1.5 | - | - | - | - | - | 67.1 | 3. Manufacturing 4. Electricity, gas, steam and air conditioning supply | |
| 5. การซ่อมบำรุง การจัดการและการกำจัดขยะ ของเสีย และสิ่งปฏิกูล | - | 1.1 | 0.1 | - | - | - | 1.1 | 5. Water supply, sewerage, waste management and remediation activities | |
| 6. การก่อสร้าง | 0.1 | - | 8.1 | 0.6 | 0.7 | - | 9.5 | 6. Construction | |
| 7. การขนส่ง และโทรคมนาคม การซ่อมยานยนต์ | 9.3 | 0.4 | 72.4 | 72.0 | 42.0 | - | 195.9 | 7. Wholesale and retail trade; repair of motor vehicles and motorcycles | |
| 8. การขนส่ง และส่งรษณีย์ภัณฑ์ | - | 0.2 | 8.9 | 3.1 | 0.0 | - | 12.3 | 8. Transportation and storage | |
| 9. ที่พักแรมและภัตตาคารอาหาร | 7.7 | 0.1 | 70.6 | 48.2 | 26.3 | - | 152.9 | 9. Accommodation and food service activities | |
| 10. ซ้ำข้อมูลจากและกิจการอื่น ๆ | 0.1 | 0.2 | 2.0 | 0.3 | - | - | 2.7 | 10. Information and communication | |
| 11. กิจกรรมทางการเงินและการประกันภัย | - | 2.6 | 8.8 | 1.6 | 0.3 | - | 13.3 | 11. Financial and insurance activities | |
| 12. กิจกรรมอสังหาริมทรัพย์ | 0.6 | - | 2.3 | 0.8 | 0.1 | - | 3.8 | 12. Real estate activities | |
| 13. กิจกรรมทางวิชาชีพ วิทยาศาสตร์ และเทคโนโลยี | - | 7.8 | 3.0 | 1.5 | 0.1 | - | 12.3 | 13. Professional, scientific and technical activities | |
| 14. กิจกรรมการจ้างงานและการบริการส่วนบุคคล | 0.0 | 0.1 | 9.4 | 2.2 | 0.6 | - | 12.3 | 14. Administrative and support service activities | |
| 15. การบริหารราชการ การป้องกันประเทศ การบังคับใช้กฎหมาย | - | 39.4 | - | - | - | - | 39.4 | 15. Public administration and defence; compulsory social security | |
| 16. การศึกษา | 0.0 | 41.5 | 12.4 | 0.8 | - | - | 54.7 | 16. Education | |
| 17. กิจกรรมด้านสุขภาพและงานสังคมสงเคราะห์ | 0.6 | 27.3 | 7.0 | 4.3 | 0.3 | - | 39.5 | 17. Human health and social work activities | |
| 18. ศิลปะ วัฒนธรรม กีฬา และนันทนาการ | - | 0.2 | 1.4 | 1.1 | 0.1 | - | 2.8 | 18. Arts, entertainment and recreation | |
| 19. กิจกรรมบริการอื่น ๆ | 1.3 | - | 12.7 | 20.0 | 5.1 | - | 39.0 | 19. Other service activities | |
| 20. กิจกรรมการจ้างงานในครัวเรือนส่วนบุคคล การผลิตสินค้าและบริการที่ขึ้นเองเพื่อใช้ในครัวเรือน | - | - | 6.9 | - | - | - | 6.9 | 20. Activities of households as employers, undifferentiated goods and services-producing activities of households for own use | |
| 21. กิจกรรมขององค์การระหว่างประเทศ | - | - | - | - | - | - | - | 21. Activities of extraterritorial organizations and bodies | |
| 22. ไม่ทราบ | - | - | - | - | - | - | - | 22. Unknown | |

ตารางที่ 7 จำนวนผู้จ้างทำ งานตามสถานภาพทำงาน อุตสาหกรรม เพศ และเขตการปกครอง ภาคใต้ (ต่อ)
TABLE 7 EMPLOYED PERSONS BY WORK STATUS, INDUSTRY, SEX AND AREA, SOUTHERN REGION (Contd.)

ไตรมาสที่ 1/2560 : Quarter 1/2017

หน่วยนับ : in Thousands

| อุตสาหกรรม Industry | สถานภาพการทำงาน Work Status | | | | | | รวม Total | INDUSTRY |
|---|-----------------------------|--------------------------------------|----------------------------------|------------------------------------|---|---|--------------|--|
| | นายจ้าง Employer | ลูกจ้างรัฐบาล Government Employee | ลูกจ้างเอกชน Private Employee | ทำงานส่วนตัว Own Account Worker | ช่วยเหลือ ครอบครัว Unpaid Family Worker | การรวมกลุ่ม Members of Producers' Cooperatives | | |
| | | | 1,177.2 | 1,265.5 | 584.7 | 0.2 | | TOTAL |
| | | | | | | | | MALE |
| 1. เกษตรกรรม การปศุสัตว์ และการประมง Agriculture, forestry and fishing | 87.8 | 144.8 | 705.3 | 788.2 | 228.2 | - | - | 1. Agriculture, forestry and fishing |
| 2. การขุดเจาะเหมืองแร่ และเหมืองหิน Mining and quarrying | - | 0.7 | 305.8 | 599.5 | 158.7 | - | - | 2. Mining and quarrying |
| 3. การผลิต Manufacturing | 6.8 | - | 6.1 | 0.4 | - | - | - | 3. Manufacturing |
| 4. ไฟฟ้า ก๊าซ ไอน้ำ และระบบปรับอากาศ Electricity, gas, steam and air conditioning supply | - | 7.2 | - | 25.5 | 8.5 | - | - | 4. Electricity, gas, steam and air conditioning supply |
| 5. การจัดการน้ำ การจัดการและการบำบัดน้ำเสีย ของเสีย และสิ่งปฏิกูล Water supply; sewerage, waste management and remediation activities | - | 5.8 | 0.7 | - | - | - | - | 5. Water supply; sewerage, waste management and remediation activities |
| 6. การก่อสร้าง Construction | 16.6 | 2.7 | 127.3 | 15.0 | 3.0 | - | - | 6. Construction |
| 7. การขนส่ง แลกเปลี่ยนปลีก การซ่อมยานยนต์ Wholesale and retail trade; repair of motor vehicles and motorcycles | 14.8 | - | 93.7 | 85.0 | 44.6 | - | - | 7. Wholesale and retail trade; repair of motor vehicles and motorcycles |
| 8. การขนส่ง และยานยนต์ทุกชนิด Transportation and storage | - | 4.0 | 17.0 | 23.9 | - | - | - | 8. Transportation and storage |
| 9. ที่พักแรมและบริการด้านอาหาร Accommodation and food service activities | 2.7 | - | 26.3 | 17.2 | 12.3 | - | - | 9. Accommodation and food service activities |
| 10. ข้อมูลข่าวสารและการสื่อสาร Information and communication | - | 0.4 | 0.7 | 0.9 | - | - | - | 10. Information and communication |
| 11. กิจกรรมทางการเงินและการประกันภัย Financial and insurance activities | - | 4.4 | 1.9 | 0.6 | - | - | - | 11. Financial and insurance activities |
| 12. กิจกรรมอสังหาริมทรัพย์ Real estate activities | 0.5 | - | 0.8 | 0.6 | - | - | - | 12. Real estate activities |
| 13. กิจกรรมทางวิชาชีพ วิทยาศาสตร์ และเทคนิค Professional, scientific and technical activities | 0.5 | 0.7 | 1.3 | 1.4 | - | - | - | 13. Professional, scientific and technical activities |
| 14. กิจกรรมการบริหารและการบริการสนับสนุน Administrative and support service activities | 0.2 | - | 9.6 | 1.6 | 0.5 | - | - | 14. Administrative and support service activities |
| 15. การบริหารราชการ การป้องกันประเทศ การประมงสัตว์ทะเล Public administration and defence; compulsory social security | - | 82.3 | - | - | - | - | - | 15. Public administration and defence; compulsory social security |
| 16. การศึกษา Education | - | 24.0 | 7.6 | 1.3 | - | - | - | 16. Education |
| 17. กิจกรรมด้านสุขภาพและงานสังคมสงเคราะห์ Human health and social work activities | - | 9.7 | 0.4 | 0.3 | - | - | - | 17. Human health and social work activities |
| 18. ศิลปะ ความบันเทิง และนันทนาการ Arts, entertainment and recreation | 0.4 | 2.0 | 4.2 | 3.4 | 0.3 | - | - | 18. Arts, entertainment and recreation |
| 19. กิจกรรมบริการด้านอื่น ๆ Other service activities | 1.6 | 1.0 | 15.3 | 11.5 | 0.4 | - | - | 19. Other service activities |
| 20. กิจกรรมการจ้างงานในครัวเรือนหรือส่วนบุคคล การตัดสินใจและบริการที่เชื่อมโยงกับครัวเรือน Activities of households as employers; undifferentiated goods and services-producing activities of households for own use | - | - | 0.6 | - | - | - | - | 20. Activities of households as employers; undifferentiated goods and services-producing activities of households for own use |
| 21. กิจกรรมขององค์กรระหว่างประเทศ Activities of extraterritorial organizations and bodies | - | - | - | - | - | - | - | 21. Activities of extraterritorial organizations and bodies |
| 22. ไม่ทราบ Unknown | - | - | 0.4 | - | - | - | - | 22. Unknown |

ตารางที่ 8 จำนวนผู้มีงานทำ จำแนกตามอาชีพ และอุตสาหกรรม ภาคใต้
 TABLE 8 EMPLOYED PERSONS BY OCCUPATION AND INDUSTRY , SOUTHERN REGION

หน่วยนับใน Thousands

| อาชีพ | อุตสาหกรรม Industry | | | | | | | | | | รวม | การขนส่ง Financial Intermediation | การขนส่ง Financial Intermediation | OCCUPATION |
|--|--|-------------------------------------|--------------------------|------------------------------------|--|-----------------------------|---|---|---|--|------|---|---|------------|
| | การเกษตร และปศุสัตว์ Agriculture | เหมืองแร่ และเหมืองหิน Mining | การผลิต Manufacturing | ไฟฟ้า และพลังงาน Electricity | น้ำประปา และของเสีย Water supply sewage waste | การก่อสร้าง Construction | การขนส่ง การขนส่งทาง เรือ Water transport | การขนส่ง การขนส่งทาง อากาศ และทาง น้ำ Air and water transport | การขนส่ง การขนส่ง ทางบก และทาง น้ำ Land and water transport | ที่พักแรม และบริการ อาหาร Accommodation and food service | | | | |
| รวม | 5,110.9 | 14.6 | 389.8 | 16.8 | 11.4 | 261.3 | 879.3 | 111.0 | 443.3 | 11.2 | 4.28 | 4.9 | 1. managers, senior officials and Legislators | |
| 1. ผู้จัดการ หัวหน้าระดับสูง และผู้ปฏิบัติงานอาวุโส | 127.0 | 2.0 | 10.3 | 1.1 | - | 19.1 | 23.2 | 0.9 | 13.7 | 0.8 | - | 0.8 | 1. managers, senior officials and Legislators | |
| 2. ผู้ประกอบการระดับกลาง | 257.1 | - | 7.7 | 1.1 | 0.5 | 2.3 | 4.6 | 1.2 | 4.1 | 3.3 | 2.4 | 2.4 | 2. Professionals | |
| 3. เจ้าหน้าที่เทคนิคและผู้ประกอบอาชีพฝีมือระดับกลาง | 174.4 | 1.1 | 19.6 | 2.3 | 1.1 | 5.5 | 19.2 | 7.4 | 9.1 | 1.9 | 16.6 | 16.6 | 3. Technicians and associate professionals | |
| 4. พนักงาน | 171.0 | 0.7 | 19.2 | 2.3 | 0.9 | 1.5 | 30.7 | 8.1 | 16.1 | 1.2 | 13.2 | 13.2 | 4. Clerks | |
| 5. พนักงานบริการและผู้ดูแลสินค้า | 1,094.2 | 2.2 | 13.1 | 0.2 | 0.4 | 0.2 | 562.8 | 4.1 | 336.5 | 2.1 | 1.1 | 1.1 | 5. Service workers and sell goods | |
| 6. ผู้ปฏิบัติงานที่มีระดับการศึกษา ยังไม่จบจบ | 2,042.6 | 2,010.7 | - | 4.0 | 0.2 | - | 11.6 | 1.6 | 3.4 | - | - | - | 6. Skilled agricultural, forest and fishery workers | |
| 7. ช่างฝีมือ และผู้ปฏิบัติงานที่มีทักษะ | 476.2 | 1.6 | 194.3 | 6.7 | 2.7 | 152.2 | 73.3 | 2.4 | 8.8 | 2.0 | 0.7 | 0.7 | 7. Craft and associate professionals | |
| 8. ผู้ประกอบการระดับกลางและช่างฝีมือ และผู้ปฏิบัติงานบริการระดับกลาง | 235.6 | 3.9 | 51.7 | 1.0 | 1.7 | 15.5 | 35.4 | 78.4 | 5.9 | - | 2.7 | 2.7 | 8. Plant and machine controllers and assemblers | |
| 9. ผู้ประกอบอาชีพขั้นสูง | 532.3 | 124.8 | - | 70.0 | 3.7 | 65.0 | 118.6 | 7.1 | 45.7 | 0.0 | 1.3 | 1.3 | 9. Elementary occupations | |
| 10. คนงานที่ไม่ได้จำแนกเป็นหมวดหมู่ | 0.6 | - | - | - | - | - | - | - | - | - | - | - | 10. Workers not classifiable by occupation | |

ตารางที่ 8 จำนวนผู้มีงานทำ จำแนกตามอาชีพ และภูมิภาค ภาคใต้ (ต่อ)
TABLE 8 EMPLOYED PERSONS BY OCCUPATION AND INDUSTRY - SOUTHERN REGION (Contd.)

| อาชีพ Occupation | อุตสาหกรรม (อาชีพ) Industry (Contd.) | | | | | | | | | | รวม TOTAL | OCCUPATION |
|--|--|---|---|---|---|-----------------------|--|--|-----------------------------|--|--------------|--|
| | กิจกรรม อสังหาริมทรัพย์ Real estate activities | กิจกรรมทางวิชาชีพ Professional, scientific technical activities | การบริหารจัดการ และสนับสนุน Administrative support services activities | การบริการส่วนบุคคล Personal services | การบริการสาธารณะ Public administration services | การศึกษา Education | สุขภาพและการ สังคม Health and social work | ศิลปะการแสดง และบันเทิง Art entertainment | บริการอื่น Other service | กิจกรรมใน ครัวเรือน Activities of household | | |
| 1. ผู้จัดการ อสังหาริมทรัพย์ และอสังหาริมทรัพย์ และอสังหาริมทรัพย์ | 15.1 | 35.0 | 54.7 | 231.5 | 189.2 | 90.9 | 30.6 | 120.3 | 12.1 | - | 0.4 | TOTAL |
| 2. ผู้ประกอบการ อสังหาริมทรัพย์ และอสังหาริมทรัพย์ | 4.0 | 0.3 | 1.8 | 32.8 | 3.3 | 1.6 | 0.1 | 2.9 | - | - | - | 1. managers, senior officials and Legislators |
| 3. ผู้ประกอบการ อสังหาริมทรัพย์ และอสังหาริมทรัพย์ | 0.3 | 11.1 | 0.5 | 33.6 | 139.7 | 34.2 | 7.9 | 2.2 | - | - | 0.4 | 2. Professionals |
| 4. ผู้ประกอบการ อสังหาริมทรัพย์ และอสังหาริมทรัพย์ | 1.5 | 13.6 | 3.1 | 42.8 | 2.4 | 18.0 | 2.4 | 5.5 | - | - | - | 3. Technicians and associate professionals |
| 5. ผู้จัดการ อสังหาริมทรัพย์ และอสังหาริมทรัพย์ | 1.0 | 2.4 | 9.0 | 40.8 | 12.8 | 4.5 | 4.3 | 0.1 | - | - | - | 4. Clerks |
| 6. ผู้จัดการ อสังหาริมทรัพย์ และอสังหาริมทรัพย์ | 4.7 | 0.4 | 13.6 | 47.1 | 26.0 | 28.1 | 6.0 | 44.4 | 5.3 | - | - | 5. Service workers and sell goods |
| 7. ผู้จัดการ อสังหาริมทรัพย์ และอสังหาริมทรัพย์ | 2.0 | 1.9 | 0.9 | 2.4 | 0.2 | 0.4 | 2.0 | 0.2 | 0.7 | - | - | 6. Skilled agricultural, forest and fishery workers |
| 8. ผู้จัดการ อสังหาริมทรัพย์ และอสังหาริมทรัพย์ | 0.1 | 2.9 | 2.3 | 4.8 | - | 1.5 | 1.4 | 15.7 | - | - | - | 7. Craft and associate professionals |
| 9. ผู้จัดการ อสังหาริมทรัพย์ และอสังหาริมทรัพย์ | - | 1.8 | 10.5 | 13.3 | 3.9 | 2.4 | 0.8 | 1.1 | 0.1 | - | - | 8. Plant and machine controllers and assemblers |
| 10. ผู้จัดการ อสังหาริมทรัพย์ และอสังหาริมทรัพย์ | 1.5 | 0.5 | 13.0 | 13.4 | 1.9 | 4.2 | 5.8 | 48.2 | 6.0 | - | - | 9. Elementary occupations |
| | - | - | - | 0.6 | - | - | - | - | - | - | - | 10. Workers not classifiable by occupation |

ตารางที่ 6 จำนวนผู้จ้างงานโดยอาชีพ อุตสาหกรรม และ เพศ
TABLE 6 EMPLOYED PERSONS BY OCCUPATION, INDUSTRY AND SEX, SOUTHERN REGION

| อาชีพ Occupation | รวม Total | เกษตรกรรม การปลูกพืช การปศุสัตว์ Agriculture | เหมืองแร่ การขุดหิน การขุดถ่านหิน Mining | การผลิต Manufacturing | ไฟฟ้า ก๊าซ ไอน้ำ ระบบปรับอากาศ Electricity | บริการ Water supply sewerage, waste | ก่อสร้าง Construction | อุตสาหกรรม Industry | | | ข้อมูลการ สื่อสาร Information and communication | บริการ Financial Intermediation | OCCUPATION |
|---|----------------|---|---|--------------------------|--|---|--------------------------|-------------------------|---------------------|--------------------------|--|---------------------------------------|---|
| | | | | | | | | การเกษตร Agriculture | เหมืองแร่ Mining | การผลิต Manufacturing | | | |
| รวม | 2,853.8 | 1,324.1 | 12.2 | 199.1 | 12.9 | 10.0 | 244.3 | 421.3 | 94.5 | 153.7 | 6.7 | 16.3 | MALE |
| 1. ผู้จัดการ วิศวกร วิศวกรเทคนิค และผู้จัดการบริหาร และผู้จัดการบริหาร | 89.6 | 3.4 | 2.0 | 8.6 | 0.3 | - | 18.2 | 14.7 | 0.6 | 6.8 | 0.6 | 2.8 | 1. managers, senior officials and Legislators |
| 2. ผู้ประกอบวิชาชีพด้านวิทยาศาสตร์ และวิศวกรรมศาสตร์ | 84.7 | - | - | 3.2 | 1.0 | 0.5 | 1.0 | 1.6 | - | 3.2 | 2.7 | 1.2 | 2. Professionals |
| 3. เจ้าหน้าที่เทคนิคและผู้ประกอบวิชาชีพ ที่เกี่ยวข้องกับวิทยาศาสตร์และเทคโนโลยี | 70.0 | 0.6 | 0.2 | 5.0 | 1.8 | 0.8 | 3.8 | 3.5 | 4.1 | 2.2 | 1.1 | 5.4 | 3. Technicians and associate professionals |
| 4. เจ้าหน้าที่เทคนิคและผู้ประกอบวิชาชีพ ที่เกี่ยวข้องกับวิทยาศาสตร์และเทคโนโลยี | 48.4 | 0.3 | 1.7 | 3.8 | 0.1 | 0.7 | 0.4 | 8.7 | 3.3 | 5.7 | - | 3.0 | 4. Clerks |
| 5. พนักงานบริการและผู้ประกอบวิชาชีพ ที่เกี่ยวข้องกับวิทยาศาสตร์และเทคโนโลยี | 417.4 | 1.6 | - | 5.4 | 0.1 | 0.4 | 0.0 | 209.5 | 3.0 | 108.0 | 0.4 | 0.5 | 5. Service workers and sell goods workers |
| 6. ผู้ปฏิบัติงานที่มีฝีมือในด้านการเกษตร ปศุสัตว์ และประมง | 1,246.4 | 1,221.0 | - | 3.7 | 0.3 | 0.2 | - | 7.4 | 1.2 | 3.0 | - | - | 6. Skilled agricultural forest and fishery workers |
| 7. ช่างฝีมือ และผู้ปฏิบัติงานที่มีฝีมือ ที่เกี่ยวข้องกับวิทยาศาสตร์และเทคโนโลยี | 369.4 | 1.6 | 2.8 | 102.9 | 6.4 | 2.7 | 149.2 | 67.9 | 1.9 | 7.1 | 2.0 | 0.7 | 7. Craft and associate professionals |
| 8. ผู้ประกอบวิชาชีพด้านวิทยาศาสตร์ และวิศวกรรมศาสตร์ | 216.8 | 3.9 | 5.6 | 39.7 | 1.0 | 1.7 | 15.5 | 34.5 | 74.0 | 5.1 | - | 2.7 | 8. Plant and machine controllers and assemblers |
| 9. ผู้ประกอบอาชีพช่างฝีมือ และผู้ปฏิบัติงานที่มีฝีมือในด้านการเกษตร ปศุสัตว์ และประมง | 310.9 | 91.9 | - | 26.6 | 1.7 | 2.9 | 56.1 | 73.5 | 6.3 | 12.7 | 0.0 | - | 9. Elementary occupations |
| 10. คนงานที่มีฝีมือในด้านการเกษตร ปศุสัตว์ และประมง | 0.2 | - | - | - | - | - | - | - | - | - | - | - | 10. Workers not classifiable by occupation |
| รวม | 2,257.1 | 825.5 | 2.5 | 190.7 | 3.8 | 1.4 | 170.0 | 458.0 | 16.5 | 289.5 | 4.5 | 26.6 | FEMALE |
| 1. ผู้จัดการ วิศวกร วิศวกรเทคนิค และผู้จัดการบริหาร | 37.3 | 0.9 | - | 1.7 | 0.8 | - | 1.0 | 8.4 | 0.3 | 7.0 | 0.2 | 2.1 | 1. managers, senior officials and Legislators |
| 2. ผู้ประกอบวิชาชีพด้านวิทยาศาสตร์ และวิศวกรรมศาสตร์ | 172.4 | - | - | 4.5 | 0.0 | - | 1.4 | 2.9 | 1.2 | 0.9 | 0.6 | 1.3 | 2. Professionals |
| 3. เจ้าหน้าที่เทคนิคและผู้ประกอบวิชาชีพ ที่เกี่ยวข้องกับวิทยาศาสตร์และเทคโนโลยี | 104.5 | 0.7 | 0.9 | 14.6 | 0.5 | 0.3 | 1.7 | 15.7 | 3.3 | 6.8 | 0.8 | 11.2 | 3. Technicians and associate professionals |
| 4. เจ้าหน้าที่เทคนิคและผู้ประกอบวิชาชีพ ที่เกี่ยวข้องกับวิทยาศาสตร์และเทคโนโลยี | 122.6 | 0.5 | 0.7 | 15.3 | 2.1 | 0.3 | 1.1 | 22.0 | 4.7 | 10.4 | 1.2 | 10.1 | 4. Clerks |
| 5. พนักงานบริการและผู้ประกอบวิชาชีพ ที่เกี่ยวข้องกับวิทยาศาสตร์และเทคโนโลยี | 676.7 | 0.6 | 0.8 | 7.7 | 0.1 | - | 0.2 | 353.4 | 1.1 | 228.5 | 1.7 | 0.6 | 5. Service workers and sell goods workers |
| 6. ผู้ปฏิบัติงานที่มีฝีมือในด้านการเกษตร ปศุสัตว์ และประมง | 796.3 | 789.8 | - | 0.3 | - | - | - | 4.2 | 0.4 | 0.4 | - | - | 6. Skilled agricultural forest and fishery workers |
| 7. ช่างฝีมือ และผู้ปฏิบัติงานที่มีฝีมือ ที่เกี่ยวข้องกับวิทยาศาสตร์และเทคโนโลยี | 106.7 | - | - | 91.4 | 0.3 | - | 3.0 | 5.5 | 0.5 | 1.8 | - | - | 7. Craft and associate professionals |
| 8. ผู้ประกอบวิชาชีพด้านวิทยาศาสตร์ และวิศวกรรมศาสตร์ | 18.8 | - | 0.1 | 12.0 | - | - | - | 0.9 | 4.3 | 0.8 | - | - | 8. Plant and machine controllers and assemblers |
| 9. ผู้ประกอบอาชีพช่างฝีมือ และผู้ปฏิบัติงานที่มีฝีมือในด้านการเกษตร ปศุสัตว์ และประมง | 221.4 | 32.9 | - | 43.4 | - | 0.8 | 8.9 | 45.1 | 0.8 | 32.9 | - | - | 9. Elementary occupations |
| 10. คนงานที่มีฝีมือในด้านการเกษตร ปศุสัตว์ และประมง | 0.4 | - | - | - | - | - | - | - | - | - | - | - | 10. Workers not classifiable by occupation |

| ឆ្នាំទី១៧ ២០១៧-២០១៨ | កម្រិត ទិន្នន័យ | ក្រុមហ៊ុន (ឯក) Industry (Cont'd) | | | | | | | | | | ស្ថានភាព មិនស្គាល់ Unknown | ស្ថានភាព មិនស្គាល់ Unknown | ស្ថានភាព មិនស្គាល់ Unknown | ស្ថានភាព មិនស្គាល់ Unknown | ស្ថានភាព មិនស្គាល់ Unknown | ស្ថានភាព មិនស្គាល់ Unknown | ស្ថានភាព មិនស្គាល់ Unknown | ស្ថានភាព មិនស្គាល់ Unknown |
|---|-----------------|----------------------------------|--------------|--------------|--------------|--------------|--------------|--------------|--------------|--------------|--------------|----------------------------|----------------------------|--|---|----------------------------|----------------------------|----------------------------|----------------------------|
| | | កសិកម្ម | ការងារសាងសង់ | ការងារសាងសង់ | ការងារសាងសង់ | ការងារសាងសង់ | ការងារសាងសង់ | ការងារសាងសង់ | ការងារសាងសង់ | ការងារសាងសង់ | ការងារសាងសង់ | | | | | | | | |
| 1. ផ្គត់ផ្គង់ វត្ថុធាតុដើមសម្រាប់ ផលិតផលធុនបន្ត | 9.5 | 19.1 | 32.9 | 149.1 | 56.8 | 19.3 | 19.3 | 19.3 | 50.5 | 1.9 | - | - | 0.4 | MALE | 1. managers, senior officials and Legislators | | | | |
| 2. ផ្គត់ផ្គង់ វត្ថុធាតុដើមសម្រាប់ ផលិតផលធុនបន្ត | 2.3 | 0.2 | 0.7 | 25.0 | 2.6 | 0.4 | 0.4 | 0.1 | 0.5 | - | - | - | - | 2. Professionals | | | | | |
| 3. ផ្គត់ផ្គង់ វត្ថុធាតុដើមសម្រាប់ ផលិតផលធុនបន្ត | - | 5.9 | 0.1 | 14.9 | 36.1 | 6.0 | 5.8 | 1.2 | 1.2 | - | - | 0.4 | - | 3. Technicians and associate professionals | | | | | |
| 4. ផលិតផលធុនបន្ត | 0.7 | 7.6 | 1.1 | 23.6 | 0.2 | 3.5 | 2.3 | 2.2 | 2.2 | - | - | - | - | 4. Clerks | | | | | |
| 5. ផលិតផលធុនបន្ត | 0.4 | - | 3.8 | 11.2 | 3.6 | 0.5 | 1.2 | - | - | - | - | - | - | 5. Service workers and sell goods | | | | | |
| 6. ផលិតផលធុនបន្ត | 3.0 | 0.1 | 9.9 | 45.7 | 10.3 | 4.8 | 3.8 | 11.0 | 11.0 | 0.1 | - | - | - | 6. Skilled agricultural forest and fishery workers | | | | | |
| 7. ផលិតផលធុនបន្ត | 2.0 | 1.2 | 0.7 | 2.4 | 0.2 | 0.4 | 2.0 | - | - | 0.7 | - | - | - | 7. Craft and associate professionals | | | | | |
| 8. ផលិតផលធុនបន្ត | 0.1 | 2.4 | 2.1 | 4.8 | - | 1.5 | 1.3 | 12.0 | 12.0 | - | - | - | - | 8. Plant and machine controllers and assemblers | | | | | |
| 9. ផលិតផលធុនបន្ត | - | 1.8 | 10.5 | 13.1 | 3.9 | 2.2 | 0.8 | 0.9 | 0.9 | 0.1 | - | - | - | 9. Elementary occupations | | | | | |
| 10. ផលិតផលធុនបន្ត | 1.0 | - | 4.0 | 8.3 | - | 0.1 | 2.1 | 22.7 | 22.7 | 1.0 | - | - | - | 10. Workers not classifiable by occupation | | | | | |
| 1. ផ្គត់ផ្គង់ វត្ថុធាតុដើមសម្រាប់ ផលិតផលធុនបន្ត | 5.5 | 15.9 | 21.9 | 82.5 | 132.4 | 71.6 | 11.3 | 69.8 | 69.8 | 10.2 | - | - | - | FEMALE | | | | | |
| 2. ផ្គត់ផ្គង់ វត្ថុធាតុដើមសម្រាប់ ផលិតផលធុនបន្ត | 1.7 | 0.2 | 1.1 | 7.8 | 0.7 | 1.2 | - | 2.4 | 2.4 | - | - | - | - | 1. managers, senior officials and Legislators | | | | | |
| 3. ផ្គត់ផ្គង់ វត្ថុធាតុដើមសម្រាប់ ផលិតផលធុនបន្ត | 0.3 | 5.2 | 0.4 | 18.7 | 103.6 | 28.3 | 2.1 | 1.1 | 1.1 | - | - | - | - | 2. Professionals | | | | | |
| 4. ផលិតផលធុនបន្ត | 0.8 | 6.0 | 2.0 | 19.2 | 2.2 | 14.5 | 0.2 | 3.2 | 3.2 | - | - | - | - | 3. Technicians and associate professionals | | | | | |
| 5. ផលិតផលធុនបន្ត | 0.5 | 2.4 | 5.3 | 29.7 | 9.2 | 4.0 | 3.1 | 0.1 | 0.1 | - | - | - | - | 4. Clerks | | | | | |
| 6. ផលិតផលធុនបន្ត | 1.7 | 0.3 | 3.7 | 14 | 14.7 | 19.3 | 2.2 | 33.4 | 33.4 | 5.2 | - | - | - | 5. Service workers and sell goods | | | | | |
| 7. ផលិតផលធុនបន្ត | - | 0.8 | 0.3 | - | - | - | - | 0.2 | 0.2 | - | - | - | - | 6. Skilled agricultural forest and fishery workers | | | | | |
| 8. ផលិតផលធុនបន្ត | - | 0.5 | 0.2 | - | - | - | - | 0.1 | 3.8 | - | - | - | - | 7. Craft and associate professionals | | | | | |
| 9. ផលិតផលធុនបន្ត | - | - | - | 0.2 | - | 0.2 | - | 0.3 | 0.3 | - | - | - | - | 8. Plant and machine controllers and assemblers | | | | | |
| 10. ផលិតផលធុនបន្ត | 0.5 | 0.5 | 9.1 | 5.1 | 1.9 | 4.1 | 3.7 | 25.5 | 25.5 | 5.1 | - | - | - | 9. Elementary occupations | | | | | |
| 11. ផលិតផលធុនបន្ត | - | - | - | 0.4 | - | - | - | - | - | - | - | - | - | 10. Workers not classifiable by occupation | | | | | |

ตารางที่ 8 จำนวนผู้จ้างงาน จำแนกตามอาชีพ อุตสาหกรรม เพศ และสถานที่/พื้นที่
 TABLE 8 EMPLOYED PERSONS BY OCCUPATION, INDUSTRY, SEX AND AREA, SOUTHERN REGION

| อาชีพ Occupation | รวม Total | เกษตรกรรม และปศุสัตว์ Agriculture | การทำเหมืองแร่ และเหมือง Mining | การผลิต Manufacturing | ไฟฟ้า และพลังงาน Electricity | น้ำประปา และน้ำเสีย Water supply sewage, waste | อุตสาหกรรม Construction | การขนส่ง และโทรคมนาคม Transportation and storage | ที่พักแรม และบริการ Accommodation and food service | ข้อมูลข่าวสาร Information communication | การดูแลสุขภาพ Health | TOTAL | เพศ SEX | สถานที่/พื้นที่ Area | |
|--|--------------|---|---------------------------------------|--------------------------|------------------------------------|---|----------------------------|---|---|---|-------------------------|-------|------------|-------------------------|----------------|
| | | | | | | | | | | | | | | ชาย Male | หญิง Female |
| รวม Total | 1,279.6 | 328.7 | 5.6 | 139.8 | 7.0 | 4.6 | 89.3 | 379.1 | 41.9 | 281.1 | 7.4 | 22.7 | | ชาย Male | หญิง Female |
| 1. ผู้บริการ อุตสาหกรรมบริการ และผู้บริการ Service workers and sales jobs | 899.6 | 215.5 | 5.6 | 72.7 | 5.8 | 3.5 | 79.9 | 183.2 | 49.6 | 95.2 | 4.7 | 9.4 | 1.0 | 1.0 | 1.0 |
| 2. ผู้ประกอบการค้าปลีก และผู้ค้าปลีก Retail and trade assistants | 40.3 | 1.4 | 1.1 | 3.2 | 0.3 | - | 7.1 | 10.6 | 0.4 | 4.0 | 0.3 | 1.0 | 1.0 | 1.0 | 1.0 |
| 3. เจ้าหน้าที่และผู้ดูแลอาคาร และช่างเทคนิค Technicians and associate professionals | 41.7 | - | - | 1.3 | 1.0 | 0.5 | - | 1.2 | - | 3.0 | 2.6 | 0.4 | 0.4 | 0.4 | 0.4 |
| 4. เจ้าหน้าที่ และช่างเทคนิค Technicians and associate professionals | 41.5 | 0.2 | 0.2 | 2.4 | 1.5 | 0.2 | 1.1 | 3.0 | 2.7 | 1.6 | 0.5 | 2.6 | 2.6 | 2.6 | 2.6 |
| 5. เจ้าหน้าที่ และช่างเทคนิค Technicians and associate professionals | 26.6 | 0.3 | 1.7 | 3.6 | 0.1 | 0.1 | - | 3.6 | 1.6 | 2.7 | - | 2.2 | 2.2 | 2.2 | 2.2 |
| 6. ผู้ประกอบการค้าปลีก และผู้ค้าปลีก Retail and trade assistants | 207.6 | 0.0 | - | 2.6 | 0.1 | - | 0.0 | 98.9 | 0.3 | 64.7 | 0.4 | 0.2 | 0.2 | 0.2 | 0.2 |
| 7. ผู้ประกอบการค้าปลีก และผู้ค้าปลีก Retail and trade assistants | 288.1 | 196.2 | - | 0.5 | 0.3 | - | - | 3.4 | 1.2 | 2.0 | - | 2.0 | 2.0 | 2.0 | 2.0 |
| 8. ผู้บริการ อุตสาหกรรมบริการ และผู้บริการ Service workers and sales jobs | 144.0 | 0.2 | - | 40.5 | 1.3 | 0.2 | 52.0 | 29.1 | - | 4.8 | 1.0 | 0.7 | 0.7 | 0.7 | 0.7 |
| 9. ผู้ประกอบการค้าปลีก และผู้ค้าปลีก Retail and trade assistants | 96.0 | 1.0 | 2.4 | 10.3 | 0.5 | 1.2 | 3.7 | 11.0 | 41.8 | 2.3 | - | 2.2 | 2.2 | 2.2 | 2.2 |
| 10. เจ้าหน้าที่และช่างเทคนิค Technicians and associate professionals | 93.0 | 16.3 | - | 8.3 | 0.5 | 1.3 | 16.0 | 22.4 | 1.7 | 10.2 | 0.0 | 0.0 | 0.0 | 0.0 | 0.0 |
| 11. ผู้บริการ อุตสาหกรรมบริการ และผู้บริการ Service workers and sales jobs | - | - | - | - | - | - | - | - | - | - | - | - | - | - | - |
| 12. ผู้บริการ อุตสาหกรรมบริการ และผู้บริการ Service workers and sales jobs | - | - | - | - | - | - | - | - | - | - | - | - | - | - | - |

ที่มา: สศก. (2560) - Source: 1/2017

หน่วยนับ: 1,000 คน

តារាង 8. ទិន្នន័យអំពីស្ថានភាពការងាររបស់បុគ្គលិកក្នុងតំបន់ភាគឦសាន តាមភេទ និងប្រភេទការងារ (តម្លៃ)
 TABLE 8. EMPLOYED PERSONS BY OCCUPATION - INDUSTRY SEX AND AREA - SOUTHERN REGION (Cont'd.)

| ឈ្មោះ Occupation | តំបន់ភាគឦសាន Municipal Area | | | | | | | | | | សរុប TOTAL | ប្រភេទ OCCUPATION |
|--|-----------------------------------|--|---|--------------------------------------|---------------------|---------------------|-------------------------------------|--|-----------------------------|-------------------------------------|---------------|----------------------|
| | កសិកម្ម Real estate activities | វិជ្ជាជីវៈ Professional, scientific, technical activities | ការងារគាំទ្រ Administrative and support service activities | សេវាសាធារណៈ Public administration | សិក្សា Education | កសិកម្ម Industry | វិស្វកម្ម Health and social work | កម្សាន្ត Arts, entertainment and recreation | សេវាផ្សេងៗ Other service | សកម្មភាព Activities of household | | |
| សរុប TOTAL | 11.5 | 27.6 | 33.3 | 106.1 | 78.7 | 48.4 | 11.8 | 59.8 | 8.2 | - | - | - |
| ប្រុស MALE | 7.7 | 15.3 | 21.0 | 66.7 | 24.0 | 8.9 | 9.0 | 20.8 | 1.3 | - | - | - |
| ស្ត្រី FEMALE | 1.7 | 0.2 | 0.7 | 6.7 | 1.3 | - | 0.1 | 0.1 | - | - | - | - |
| 1. បុគ្គលិកវិជ្ជាជីវៈ Professional, scientific and technical activities | - | 4.0 | - | 5.6 | 14.3 | 3.6 | 2.0 | 0.3 | - | - | - | - |
| 2. បុគ្គលិកវិស្វកម្ម Health and social work | 0.2 | 7.3 | 0.8 | 13.8 | 0.2 | 1.5 | 1.3 | 0.4 | - | - | - | - |
| 3. បុគ្គលិកសេវាសាធារណៈ Public administration | - | - | - | - | - | - | - | - | - | - | - | - |
| 4. គ្រូ Teachers | 0.4 | - | 3.0 | 5.3 | 1.8 | 0.2 | 0.0 | - | - | - | - | - |
| 5. បុគ្គលិកវិស្វកម្ម Health and social work | 2.7 | 0.1 | 6.0 | 20.6 | 2.6 | 2.3 | 2.0 | 4.0 | - | - | - | - |
| 6. បុគ្គលិកវិស្វកម្ម Health and social work | 1.8 | 0.4 | 0.0 | 0.8 | - | 0.4 | 0.8 | - | 0.2 | - | - | - |
| 7. បុគ្គលិកវិជ្ជាជីវៈ Professional, scientific and technical activities | - | 1.6 | 1.7 | 2.6 | - | 0.3 | 0.9 | 7.3 | - | - | - | - |
| 8. បុគ្គលិកវិស្វកម្ម Health and social work | - | 1.8 | 7.6 | 7.8 | 1.8 | 0.5 | 0.6 | 0.2 | 0.1 | - | - | - |
| 9. បុគ្គលិកសេវាសាធារណៈ Public administration | 0.8 | - | 1.1 | 3.5 | - | 0.1 | 1.4 | 8.5 | 1.0 | - | - | - |
| 10. បុគ្គលិកវិស្វកម្ម Health and social work | - | - | - | - | - | - | - | - | - | - | - | - |

1. មន្ត្រីគ្រប់គ្រង និងបុគ្គលិកវិជ្ជាជីវៈ
2. បុគ្គលិកវិស្វកម្ម
3. បុគ្គលិកសេវាសាធារណៈ
4. គ្រូ
5. បុគ្គលិកវិស្វកម្ម
6. បុគ្គលិកវិស្វកម្ម
7. បុគ្គលិកវិជ្ជាជីវៈ
8. បុគ្គលិកវិស្វកម្ម
9. បុគ្គលិកសេវាសាធារណៈ
10. បុគ្គលិកវិស្វកម្ម

1. មន្ត្រីគ្រប់គ្រង និងបុគ្គលិកវិជ្ជាជីវៈ
2. បុគ្គលិកវិស្វកម្ម
3. បុគ្គលិកសេវាសាធារណៈ
4. គ្រូ
5. បុគ្គលិកវិស្វកម្ម
6. បុគ្គលិកវិស្វកម្ម
7. បុគ្គលិកវិជ្ជាជីវៈ
8. បុគ្គលិកវិស្វកម្ម
9. បុគ្គលិកសេវាសាធារណៈ
10. បុគ្គលិកវិស្វកម្ម

ตารางที่ 8 จำนวนผู้จ้างงาน จำแนกตามอาชีพ อุตสาหกรรม เพศ และเขตภาคใต้ตอนบน กลุ่ม 5 (ต่อ)
 TABLE 8 EMPLOYED PERSONS BY OCCUPATION, INDUSTRY SEX AND AREA - SOUTHERN REGION (Contd.)

| อาชีพ Rel-estate activities | อุตสาหกรรม (ต่อ) Industry (Contd.) | | | | | | | | | | รวม รวมรวม Total | ไม่ทราบ Unknown | อาชีพ Occupation | | | |
|---|--|--|---|-----------------------|-------------------------------------|---|-------------------------------|--|---------------------------------|--------------------|------------------------|--------------------|---------------------|---|---|--|
| | กิจกรรมทางวิทยาศาสตร์ Professional/scientific technical activities | การบริหารงาน Administrative support service activities | การบริการส่วนบุคคล Public admin- istrative services | การศึกษา Education | สุขภาพ Health and social work | ศิลปะการแสดง Arts and entertainment | บริการอื่น ๆ Other service | กิจกรรมในครัวเรือน Activities of household | นอกเขต Extra- territorial | ไม่ทราบ Unknown | | | | | | |
| หญิง Female | | | | | | | | | | | | | | | | |
| 1. ผู้จัดการบริหารระดับสูง และผู้บริหาร Senior managers and legislators | 3.8 | 12.3 | 12.3 | 39.4 | 54.7 | 39.5 | 2.8 | 39.0 | 6.9 | - | - | - | - | - | - | Female - 1. managers, senior officials and legislators |
| 2. ผู้ประกอบการอาชีพ Professional occupations | 1.5 | 0.2 | 1.1 | 3.3 | 0.7 | 1.2 | - | 1.9 | - | - | - | - | - | - | - | - 2. Professionals |
| 3. เจ้าหน้าที่เทคนิคและปฏิบัติการ Technical occupations | 0.3 | 4.4 | 0.1 | 8.8 | 42.8 | 17.6 | 0.5 | 1.1 | - | - | - | - | - | - | - | - 3. Technicians and associate professionals |
| 4. พนักงาน Clerks | 0.3 | 4.4 | 0.7 | 9.3 | 1.3 | 7.3 | 0.2 | 2.6 | - | - | - | - | - | - | - | - 4. Clerks |
| 5. พนักงานบริการและผู้ขายปลีก Service workers and sales workers | 0.4 | 1.9 | 3.9 | 14.4 | 4.8 | 2.2 | 0.4 | 0.1 | - | - | - | - | - | - | - | - 5. Service workers and sales workers |
| 6. ผู้ปฏิบัติงานเกษตรกรรม และประมง Agricultural, fishery and forestry workers | 1.1 | 0.1 | 1.5 | 1.0 | 3.7 | 10.0 | 0.3 | 16.5 | 3.7 | - | - | - | - | - | - | - 6. Skilled agricultural, forest and fishery workers |
| 7. ช่างฝีมือ และผู้ปฏิบัติงาน ช่างฝีมือ Craft and associate professionals | - | 0.8 | 0.1 | - | - | - | - | - | - | - | - | - | - | - | - | - 7. Craft and associate professionals |
| 8. ผู้ประกอบการช่างเทคนิค และช่างเทคนิค Technicians and associate professionals | - | 0.5 | 0.2 | - | - | - | - | 1.8 | - | - | - | - | - | - | - | - 8. Plant and machine controls and assemblers |
| 9. ผู้ประกอบการช่าง Elementary occupations | - | - | - | - | - | - | - | 0.3 | - | - | - | - | - | - | - | - 9. Elementary occupations |
| 10. คนงานที่ไม่สามารถจำแนก โดยอาชีพ Workers not classifiable by occupation | 0.2 | 0.0 | 4.8 | 2.2 | 1.4 | 1.2 | 1.5 | 14.8 | 3.2 | - | - | - | - | - | - | - 10. Workers not classifiable by occupation |

ที่มา: สทศ. 2560; Source: 2017

តារាង 8 បុរេស្រាវជ្រាវ តាមស្ថានភាពការងារ តាមស្ថានភាពភេទ និងតំបន់ភាគឦសាន

TABLE 8 EMPLOYED PERSONS BY OCCUPATION INDUSTRY SEX AND AREA, SOUTHERN REGION

បណ្តាញទិន្នន័យ តំបន់ភាគឦសាន

| ឈ្មោះស្ថានភាពការងារ | ស្ថានភាពភេទ | | | | | | | | | | សរុប | OCCUPATION | |
|-------------------------|-------------|------------|--------|----------|-------------|---------|---------|---------|---------|---------|---------|------------|--|
| | កសិកម្ម | ឧស្សាហកម្ម | សាងសង់ | អគ្គិសនី | ជំនួយផ្សេងៗ | កសិកម្ម | កសិកម្ម | កសិកម្ម | កសិកម្ម | កសិកម្ម | | | កសិកម្ម |
| | កសិកម្ម | ឧស្សាហកម្ម | សាងសង់ | អគ្គិសនី | ជំនួយផ្សេងៗ | កសិកម្ម | កសិកម្ម | កសិកម្ម | កសិកម្ម | កសិកម្ម | កសិកម្ម | កសិកម្ម | កសិកម្ម |
| | កសិកម្ម | ឧស្សាហកម្ម | សាងសង់ | អគ្គិសនី | ជំនួយផ្សេងៗ | កសិកម្ម | កសិកម្ម | កសិកម្ម | កសិកម្ម | កសិកម្ម | កសិកម្ម | កសិកម្ម | កសិកម្ម |
| សរុប | 3,431.3 | 1,800.9 | 9.1 | 290.0 | 9.8 | 6.7 | 172.0 | 500.2 | 49.1 | 195.1 | 3.8 | 20.1 | TOTAL |
| បុរស | 1,944.2 | 1,036.6 | 6.6 | 126.4 | 7.2 | 6.5 | 164.4 | 238.1 | 44.8 | 58.5 | 2.0 | 6.9 | MALE |
| 1. បុគ្គលិកកសិកម្ម | 493 | 2.0 | 0.8 | 5.4 | - | - | 11.1 | 4.1 | 0.2 | 2.8 | 0.2 | 1.8 | 1. Managers, senior officials and Legislators |
| 2. បុគ្គលិកឧស្សាហកម្ម | 43.0 | - | - | 1.9 | - | - | 1.0 | 0.4 | - | 0.2 | 0.1 | 0.8 | 2. Professionals |
| 3. បុគ្គលិកសាងសង់ | 285 | 0.5 | - | 2.6 | 0.3 | 0.6 | 2.7 | 0.5 | 1.4 | 0.7 | 0.6 | 2.8 | 3. Technicians and associate professionals |
| 4. បុគ្គលិកអគ្គិសនី | 21.8 | - | - | 0.2 | - | 0.6 | 0.4 | 5.1 | 1.7 | 3.0 | - | 0.8 | 4. Clerks |
| 5. បុគ្គលិកជំនួយផ្សេងៗ | 209.8 | 1.5 | - | 2.9 | - | 0.4 | - | 110.6 | 2.7 | 43.2 | - | 0.3 | 5. Service workers and sell goods workers |
| 6. បុគ្គលិកកសិកម្ម | 1,028.3 | 1,028.8 | - | 3.3 | - | 0.2 | - | 4.0 | - | 1.0 | - | - | 6. Skilled agricultural forest and fishery workers |
| 7. បុគ្គលិកឧស្សាហកម្ម | 254.4 | 1.4 | 2.8 | 62.4 | 5.1 | 2.6 | 97.3 | 38.8 | 1.9 | 2.3 | 1.0 | - | 7. Craft and associate professionals |
| 8. បុគ្គលិកសាងសង់ | 119.9 | 2.9 | 3.0 | 29.4 | 0.5 | 0.6 | 11.8 | 23.6 | 32.2 | 2.8 | - | 0.4 | 8. Plant and machine controllers and assemblers |
| 9. បុគ្គលិកអគ្គិសនី | 217.9 | 75.5 | - | 18.4 | 1.3 | 1.6 | 40.1 | 51.0 | 4.7 | 2.6 | - | - | 9. Elementary occupations |
| 10. បុគ្គលិកជំនួយផ្សេងៗ | 0.2 | - | - | - | - | - | - | - | - | - | - | - | 10. Workers not classifiable by occupation |

តារាង ៨ មនុស្សធ្វើការងារ តាមស្ថានភាពការងារ តាមភេទ និងតំបន់ភាគឦសាន (បន្ត)

TABLE 8 EMPLOYED PERSONS BY OCCUPATION, INDUSTRY, SEX AND AREA, SOUTHERN REGION (Contd.)

| ឈ្មោះស្ថានភាពការងារ | តំបន់ភាគឦសាន | | | | | | | | | | ស្ថានភាពការងារ | | | | | | |
|------------------------|-------------------------------------|--------------------------------|-------------------|--|---------------------------|--|-----------------------------------|-------------------------|--------------------|---|----------------|-----------------------|----------------|-------------------------|-----------------|---------|------------|
| | សកម្មភាពរដ្ឋ | សកម្មភាពក្រសួង | សកម្មភាពសាធារណៈ | សកម្មភាពសេវា | សកម្មភាពសុខភាព | សកម្មភាពសិក្សា | សកម្មភាពសេវាសង្គម | សកម្មភាពសេវាសម្រេចចិត្ត | សកម្មភាពសេវាផ្សេងៗ | សកម្មភាពសេវាផ្សេងៗ | | សកម្មភាពសេវាផ្សេងៗ | | | | | |
| Real estate activities | Refined cereals and animal products | Textiles, leather and clothing | Food and beverage | Chemical and non-metallic mineral products | Metals and metal products | Transport, storage and information communication | Electricity, gas and water supply | Construction | Manufacturing | Health and social work | Education | Public administration | Other services | Activities of household | Entrepreneurial | Unknown | OCCUPATION |
| 3.6 | 7.4 | 21.5 | 125.5 | 110.5 | 42.6 | 18.8 | 60.6 | 3.9 | 0.4 | TOTAL | | | | | | | |
| 1.9 | 3.8 | 11.9 | 82.3 | 32.9 | 10.4 | 10.3 | 29.8 | 0.6 | 0.4 | MALE | | | | | | | |
| 0.6 | - | - | 18.3 | 1.3 | 0.4 | - | 0.5 | - | - | 1. managers, senior officials and legislators | | | | | | | |
| - | 1.9 | 0.1 | 9.4 | 19.9 | 2.4 | 3.9 | 0.9 | - | 0.4 | 2. Professionals | | | | | | | |
| 0.5 | 0.4 | 0.3 | 9.8 | - | 2.0 | 1.0 | 1.8 | - | - | 3. Technicians and associate professionals | | | | | | | |
| - | - | 0.7 | 5.9 | 1.8 | 0.4 | 1.2 | - | - | - | 4. Clerks | | | | | | | |
| 0.3 | - | 3.9 | 25.0 | 7.7 | 2.5 | 1.8 | 7.0 | 0.1 | - | 5. Service workers and sales goods | | | | | | | |
| 0.1 | 0.8 | 0.7 | 1.6 | 0.2 | - | 1.2 | - | 0.5 | - | 6. Skilled agricultural, forest and fishery workers | | | | | | | |
| 0.1 | 0.8 | 0.5 | 2.2 | - | 1.2 | 0.4 | 4.7 | - | - | 7. Craft and associate professionals | | | | | | | |
| - | - | 2.8 | 5.3 | 2.1 | 1.7 | 0.1 | 0.7 | - | - | 8. Plant and machine operators and assemblers | | | | | | | |
| 0.2 | - | 2.9 | 4.8 | - | - | 0.7 | 14.2 | - | - | 9. Elementary occupations | | | | | | | |
| - | - | - | 0.2 | - | - | - | - | - | - | 10. Workers not classifiable by occupation | | | | | | | |

| Occupation | Industry (SIC) | | | | | | | | | | Total | Female |
|--|------------------------|---|---|-----------------------|-----------|------------------------|------------------------------------|--------------------------|--------------------------|------------------------------|-------|--------|
| | Real estate activities | Professional, scientific and technical activities | Administrative and support service activities | Public administration | Education | Health and social work | Arts, entertainment and recreation | Other service activities | Activities of households | Entertainment and recreation | | |
| 1. ផ្ទះសំបែង | 1.7 | 3.6 | 9.6 | 43.1 | 77.7 | 32.1 | 8.5 | 30.8 | 3.3 | - | - | - |
| 2. ការសិក្សាស្រាវជ្រាវ វិទ្យាសាស្ត្រ វិជ្ជាជីវៈ និងបច្ចេកទេស | 0.2 | - | - | 4.5 | - | - | - | 0.5 | - | - | - | - |
| 3. ការងារប្រតិបត្តិការ និងសេវាគាំទ្រ | - | 0.8 | 0.2 | 9.8 | 60.8 | 10.6 | 1.6 | - | - | - | - | - |
| 4. ការងារប្រតិបត្តិការ និងសេវាគាំទ្រ | 0.5 | 1.6 | 1.3 | 10.0 | 0.9 | 7.2 | - | 0.6 | - | - | - | - |
| 5. ការងារប្រតិបត្តិការ និងសេវាគាំទ្រ | 0.1 | 0.6 | 1.4 | 15.3 | 4.4 | 1.8 | 2.8 | - | - | - | - | - |
| 6. ការងារប្រតិបត្តិការ និងសេវាគាំទ្រ | 0.6 | 0.2 | 2.2 | 0.4 | 11.0 | 9.3 | 1.9 | 16.9 | 1.4 | - | - | - |
| 7. ការងារប្រតិបត្តិការ និងសេវាគាំទ្រ | - | - | 0.2 | - | - | - | - | 0.2 | - | - | - | - |
| 8. ការងារប្រតិបត្តិការ និងសេវាគាំទ្រ | - | - | - | 0.2 | - | 0.2 | 0.1 | 1.9 | - | - | - | - |
| 9. ការងារប្រតិបត្តិការ និងសេវាគាំទ្រ | 0.2 | 0.5 | 4.3 | 2.9 | 0.6 | 2.9 | 2.2 | 10.7 | 1.9 | - | - | - |
| 10. ការងារប្រតិបត្តិការ និងសេវាគាំទ្រ | - | - | - | - | - | - | - | - | - | - | - | - |

1. 1. managers, senior officials and legislators
 2. 2. Professionals
 3. 3. Technicians and associate professionals
 4. 4. Clerks
 5. 5. Service workers and sell goods workers
 6. 6. Skilled agricultural, forest and fishery workers
 7. 7. Craft and associate professionals
 8. 8. Plant and machine controllers and assemblers
 9. 9. Elementary occupations
 10. 10. Workers not classifiable by occupation

ตารางที่ 9 จำนวนผู้จ้างงาน จำแนกตามอาชีพ จำนวนชั่วโมงทำงานต่อสัปดาห์ ภาวะมีงานทำและโดยภูมิภาคทำงานเพิ่มขึ้น ภาคใต้
 TABLE 9 EMPLOYED PERSONS BY OCCUPATION, HOURS WORKED PER WEEK, AVAILABILITY FOR ADDITIONAL WORK, SOUTHERN REGION

หน่วยนับ: ใน Thousands

| จำนวนชั่วโมงทำงาน และ การรวมพื้นที่ของ และคิดการทำงานเพิ่มขึ้น | รวม | อาชีพ Occupation | | | | | | | | | | ผู้ประกอบอาชีพ งานพื้นฐาน Elementary occupations | ไม่สามารถจำแนกได้ Incomparable | รวมทั้งหมด Hours worked AND AVAILABILITY FOR ADDITIONAL WORK TOTAL |
|--|---------|-----------------------------------|-------------------------------------|-------------------------------|---------------|--------------------------------|--|--|---|--|--------------------------------|--|--------------------------------|--|
| | | ผู้พิพากษา Legislators & Managers | ผู้ประกอบอาชีพ วิชาชีพ Professional | เจ้าพนักงานเทคนิค Technicians | เสมียน Clerks | ผู้ทำงานบริการ Service Workers | จำนวนคน ไร่และประมง และประมง Aquaculture & Fishery | ช่างฝีมือระดับสูง Craft & Machine controlors | ผู้ควบคุมเครื่องจักร Plant & Machine controlors | ผู้ประกอบอาชีพ งานพื้นฐาน Elementary occupations | ไม่สามารถจำแนกได้ Incomparable | | | |
| ทั้งหมด | 5,110.9 | 127.0 | 257.1 | 174.4 | 171.0 | 1,094.2 | 2,042.6 | 476.2 | 235.6 | 352.3 | 0.6 | - | Available | |
| มี | 134.6 | 2.4 | 3.6 | 0.1 | 1.0 | 10.6 | 89.0 | 9.6 | 3.4 | 14.9 | - | - | Available | |
| ไม่มี | 4,976.3 | 124.6 | 253.5 | 174.3 | 170.0 | 1,083.5 | 1,953.6 | 466.5 | 232.2 | 517.4 | 0.6 | - | Not available | |
| จำนวนชั่วโมงทำงาน | 293.6 | 4.4 | 3.2 | 2.1 | 0.7 | 14.9 | 172.2 | 21.0 | 5.7 | 19.4 | - | - | With job not work Available | |
| มี | 34.6 | 0.5 | - | 0.1 | 0.2 | 0.4 | 26.9 | 4.0 | 0.2 | 2.6 | - | - | Available | |
| ไม่มี | 208.9 | 3.9 | 3.2 | 2.0 | 0.7 | 14.5 | 145.3 | 17.1 | 5.5 | 16.8 | - | - | Not available | |
| 1-9 ชั่วโมง | 116.4 | 1.8 | 1.2 | 1.4 | 3.5 | 5.8 | 85.0 | 3.5 | 0.8 | 13.5 | - | - | 1-9 hours Available | |
| มี | 20.5 | 1.8 | 0.2 | - | 0.8 | - | 12.5 | 1.2 | 0.8 | 3.2 | - | - | Available | |
| ไม่มี | 95.9 | 0.1 | 1.0 | 1.4 | 2.8 | 5.8 | 72.5 | 2.2 | - | 10.3 | - | - | Not available | |
| 10-19 ชั่วโมง | 414.7 | 2.4 | 14.2 | 1.9 | 1.9 | 20.5 | 337.7 | 15.6 | 3.3 | 19.4 | - | - | 10-19 hours Available | |
| มี | 27.2 | - | 0.7 | - | - | 1.1 | 21.7 | 1.5 | 0.3 | 2.0 | - | - | Available | |
| ไม่มี | 387.5 | 2.4 | 13.5 | 1.9 | 1.9 | 19.4 | 316.0 | 12.1 | 3.0 | 17.4 | - | - | Not available | |
| 20-29 ชั่วโมง | 670.4 | 3.0 | 23.2 | 12.4 | 9.8 | 53.5 | 491.0 | 29.3 | 12.9 | 41.4 | - | - | 20-29 hours Available | |
| มี | 23.7 | 0.1 | 0.5 | - | 0.1 | 2.2 | 16.1 | 1.4 | 0.4 | 2.9 | - | - | Available | |
| ไม่มี | 646.8 | 2.9 | 22.6 | 12.4 | 9.7 | 51.3 | 474.9 | 27.9 | 12.5 | 38.5 | - | - | Not available | |
| 30-34 ชั่วโมง | 470.9 | 5.3 | 6.3 | 5.4 | 8.7 | 54.5 | 297.3 | 36.2 | 14.6 | 42.7 | - | - | 30-34 hours Available | |
| มี | 13.2 | - | 0.3 | - | 0.2 | 1.1 | 8.2 | 1.4 | 0.5 | 1.6 | - | - | Available | |
| ไม่มี | 457.7 | 5.3 | 6.0 | 5.4 | 8.6 | 53.4 | 289.1 | 34.8 | 14.1 | 41.1 | - | - | Not available | |
| 35-39 ชั่วโมง | 643.4 | 28.8 | 93.5 | 36.2 | 36.1 | 115.0 | 224.4 | 37.5 | 23.1 | 48.6 | 0.4 | - | 35-39 hours Available | |
| มี | 3.2 | - | 0.9 | - | - | 0.7 | 0.8 | - | 0.4 | 0.4 | - | - | Available | |
| ไม่มี | 640.3 | 28.8 | 92.6 | 36.2 | 36.1 | 114.3 | 223.6 | 37.5 | 22.6 | 48.3 | 0.4 | - | Not available | |
| 40-49 ชั่วโมง | 1,803.3 | 57.7 | 97.4 | 90.5 | 101.2 | 494.5 | 292.0 | 275.5 | 126.9 | 275.5 | 0.2 | - | 40-49 hours Available | |
| มี | 8.6 | - | 0.5 | - | - | 2.7 | 2.6 | 0.2 | 0.7 | 2.0 | - | - | Available | |
| ไม่มี | 1,794.7 | 57.7 | 96.9 | 90.5 | 101.2 | 491.8 | 289.4 | 275.3 | 126.2 | 273.5 | 0.2 | - | Not available | |
| 50 ชั่วโมงขึ้นไป | 748.1 | 23.6 | 18.2 | 24.6 | 9.1 | 335.5 | 143.3 | 67.6 | 54.4 | 71.8 | - | - | 50 hours and over Available | |
| มี | 3.6 | - | 0.5 | - | - | 2.5 | 0.3 | - | 0.1 | 0.2 | - | - | Available | |
| ไม่มี | 744.5 | 23.6 | 17.6 | 24.6 | 9.1 | 333.1 | 143.0 | 67.6 | 54.4 | 71.6 | - | - | Not available | |

ตารางที่ 9 จำนวนผู้จ้างงาน จำแนกตามอาชีพ จำนวนชั่วโมงทำงานต่อสัปดาห์ ความพร้อมในการทำงานเพิ่มเติม และเพศ ภาคใต้
 TABLE 9 EMPLOYED PERSONS BY OCCUPATION, HOURS WORKED PER WEEK, AVAILABILITY FOR ADDITIONAL WORK AND SEX, SOUTHERN REGION

| ประเภทอาชีพ Occupation | รวม Total | ผู้จัดการ ผู้บริหาร และผู้จัดการ Legislators & Managers | ผู้ประกอบอาชีพ ด้านต่าง ๆ Profes- sional | เจ้าหน้าที่เทคนิค และช่างเทคนิค Technicians & Trades | เสมียน Clerks | พนักงานบริการ ผู้ให้บริการ Service Workers | อาชีพ Occupation | ด้านการเกษตร ป่าไม้และประมง Agricultural & Fishery | ช่างฝีมือและผู้ปฏิบัติงาน ช่างฝีมือ Craft & associa | ควบคุมเครื่องจักร งานควบคุมระบบ Plant & Machine controls | ผู้ประกอบอาชีพ งานพื้นฐาน Elementary occupations | ไม่สามารถ จำแนก Not classifiable | จำนวนชั่วโมง การทำงาน HOURS WORKED, SEX AND ADDITIONAL WORK AVAILABILITY FOR |
|---------------------------|--------------|---|---|---|------------------|---|---------------------|---|--|---|---|--|---|
| | | | | | | | | | | | | | |
| ทั้งหมด | 2,853.8 | 84.7 | 70.0 | 48.4 | 417.4 | 1,246.4 | 369.4 | 216.8 | 310.9 | 0.2 | | | |
| ชาย | 84.5 | 2.4 | 1.2 | 0.1 | 5.0 | 55.7 | 6.3 | 3.2 | 10.9 | - | | | Available |
| หญิง | 2,769.3 | 82.3 | 68.8 | 48.3 | 412.5 | 1,190.7 | 363.2 | 213.7 | 300.0 | 0.2 | | | Net available |
| ผู้ว่างงาน | 158.3 | 3.3 | - | - | 4.5 | 111.3 | 19.6 | 5.7 | 11.8 | - | | | With job not work Available |
| 1-9 ชั่วโมง | 24.2 | 0.5 | - | - | 0.0 | 0.2 | 4.0 | 0.2 | 2.3 | - | | | Net available |
| 10-19 ชั่วโมง | 134.1 | 2.8 | 2.2 | 0.8 | 4.4 | 94.1 | 15.6 | 5.5 | 9.5 | - | | | Available |
| 20-29 ชั่วโมง | 62.3 | 1.8 | 0.6 | 0.8 | 1.6 | 45.7 | 1.5 | 1.6 | 9.3 | - | | | Net available |
| 30-34 ชั่วโมง | 11.2 | 1.8 | - | 0.8 | 0.6 | 6.2 | - | 0.8 | 2.4 | - | | | Available |
| 35-39 ชั่วโมง | 51.0 | 0.6 | 0.8 | 0.1 | 1.6 | 39.4 | 1.5 | 2.8 | 7.0 | - | | | Net available |
| 40-49 ชั่วโมง | 233.7 | 3.9 | 1.3 | 0.2 | 6.9 | 187.8 | 8.0 | 2.8 | 10.8 | - | | | 10-19 hours |
| 50 ชั่วโมงขึ้นไป | 15.3 | 0.5 | - | 0.4 | 0.4 | 10.3 | 0.4 | 0.2 | 1.7 | - | | | Available |
| ไม่ระบุ | 210.4 | 2.0 | 3.6 | 1.3 | 17.5 | 7.6 | 7.6 | 2.7 | 9.0 | - | | | Net available |
| 20-29 ชั่วโมง | 380.7 | 1.9 | 4.8 | 2.1 | 18.9 | 293.2 | 14.3 | 12.3 | 25.6 | - | | | 20-29 hours |
| 30-34 ชั่วโมง | 15.4 | 0.1 | - | 0.1 | - | 12.2 | 1.1 | 0.4 | 1.6 | - | | | Available |
| 35-39 ชั่วโมง | 343.5 | 20.2 | 28.5 | 17.2 | 134.1 | 26.4 | 20.7 | 30.4 | - | - | | | Net available |
| 40-49 ชั่วโมง | 1,023.1 | 40.3 | 31.8 | 31.4 | 189.7 | 196.0 | 111.9 | 164.3 | 226.5 | 0.2 | | | 40-49 hours |
| 50 ชั่วโมงขึ้นไป | 5.8 | - | - | - | 1.8 | 2.3 | 0.2 | 0.7 | 0.9 | - | | | Available |
| ไม่ระบุ | 1,017.3 | 30.8 | 31.8 | 31.4 | 187.9 | 193.8 | 226.3 | 111.3 | 163.4 | 0.2 | | | Net available |
| 30 ชั่วโมงขึ้นไป | 392.4 | 17.2 | 12.3 | 3.8 | 120.3 | 98.0 | 47.7 | 49.9 | 35.1 | - | | | 50 hours and over |
| ชาย | 2.4 | - | 0.5 | - | 1.8 | - | - | - | - | - | | | Available |
| หญิง | 390.0 | 17.2 | 12.3 | 3.8 | 118.5 | 98.0 | 47.7 | 49.8 | 35.1 | - | | | Net available |
| ทั้งหมด | 2,257.1 | 172.4 | 104.5 | 122.6 | 676.7 | 796.3 | 106.7 | 188.8 | 221.4 | 0.4 | | | |
| ชาย | 50.2 | 2.4 | 0.1 | 0.9 | 5.7 | 33.3 | 3.4 | 0.2 | 4.0 | - | | | Available |
| หญิง | 2,206.9 | 169.9 | 104.3 | 121.7 | 671.1 | 762.9 | 103.4 | 185.5 | 217.4 | 0.4 | | | Net available |
| ผู้ว่างงาน | 85.3 | 1.1 | 2.1 | 0.7 | 10.4 | 60.9 | 1.5 | - | 7.6 | - | | | With job not work |
| 1-9 ชั่วโมง | 10.5 | - | 0.1 | - | 0.4 | 9.7 | - | - | 0.3 | - | | | Available |
| 10-19 ชั่วโมง | 74.8 | 1.1 | 2.0 | 0.7 | 10.1 | 51.2 | 1.5 | - | 7.4 | - | | | Net available |
| 20-29 ชั่วโมง | 54.2 | 0.6 | 0.6 | 3.4 | 4.2 | 39.3 | 2.0 | - | 4.1 | - | | | 1-9 hours |
| 30-34 ชั่วโมง | 9.3 | - | 0.2 | 0.8 | - | 6.2 | 1.2 | - | 0.8 | - | | | Available |
| 35-39 ชั่วโมง | 44.9 | 0.1 | 0.3 | 2.6 | 4.2 | 33.0 | 0.7 | - | 3.3 | - | | | Net available |
| 40-49 ชั่วโมง | 191.0 | 0.4 | 0.6 | 1.7 | 13.5 | 149.9 | 5.5 | 0.4 | 8.6 | - | | | 10-19 hours |
| 50 ชั่วโมงขึ้นไป | 13.9 | - | 0.3 | - | 0.7 | 11.4 | - | - | 0.2 | - | | | Available |
| ไม่ระบุ | 177.1 | 0.4 | 0.6 | 1.7 | 12.8 | 138.5 | 4.4 | 0.3 | 8.4 | - | | | Net available |
| 20-29 ชั่วโมง | 289.7 | 1.1 | 15.5 | 7.7 | 34.7 | 197.8 | 9.0 | 0.6 | 15.8 | - | | | 20-29 hours |
| ชาย | 8.3 | - | 0.5 | - | 2.2 | 3.9 | 0.3 | 0.1 | 1.3 | - | | | Available |
| หญิง | 281.4 | 1.1 | 14.9 | 7.7 | 32.5 | 193.9 | 8.8 | 0.5 | 14.5 | - | | | Net available |
| 30-34 ชั่วโมง | 202.5 | 2.2 | 3.6 | 7.7 | 117.5 | 10.8 | 2.3 | - | 19.4 | - | | | 30-34 hours |
| 35-39 ชั่วโมง | 2.6 | - | 0.3 | 0.2 | 0.1 | 1.3 | 0.8 | - | - | - | | | Available |
| 40-49 ชั่วโมง | 199.9 | 2.2 | 3.6 | 7.6 | 35.1 | 116.3 | 10.0 | 2.3 | 19.4 | - | | | Net available |
| 50 ชั่วโมงขึ้นไป | 298.4 | 8.6 | 64.7 | 26.3 | 58.7 | 89.7 | 11.1 | 1.9 | 18.0 | 0.4 | | | 35-39 hours |
| ไม่ระบุ | 1.6 | - | 0.6 | - | 0.7 | 0.2 | - | - | 0.1 | - | | | Available |
| 20-29 ชั่วโมง | 296.8 | 8.6 | 64.1 | 26.3 | 58.0 | 89.5 | 11.1 | 1.9 | 17.9 | 0.4 | | | Net available |
| 30-34 ชั่วโมง | 780.2 | 17.4 | 66.5 | 69.8 | 304.8 | 95.9 | 47.0 | 9.0 | 111.2 | - | | | 40-49 hours |
| 35-39 ชั่วโมง | 2.8 | - | 0.5 | - | 0.9 | 0.3 | 0.0 | - | 1.1 | - | | | Available |
| 40-49 ชั่วโมง | 777.4 | 17.4 | 66.1 | 69.8 | 302.9 | 95.6 | 47.0 | 9.0 | 110.1 | - | | | Net available |
| 50 ชั่วโมงขึ้นไป | 355.8 | 6.4 | 10.1 | 5.3 | 215.3 | 45.3 | 19.9 | 4.6 | 36.7 | - | | | 50 hours and over |
| ชาย | 1.2 | - | - | - | 0.7 | 0.3 | - | - | 0.2 | - | | | Available |
| หญิง | 354.5 | 6.4 | 10.1 | 5.3 | 214.6 | 45.0 | 19.9 | 4.6 | 36.5 | - | | | Net available |

หมายเหตุ 1/236 - Quarter 1/2017

รวมเป็นพัน, in thousands

ตารางที่ 9 จำนวนผู้จ้างงาน จำนวนชั่วโมงทำงานต่อสัปดาห์ การมีเวลาพักผ่อนและข้อจำกัดการทำงานเพิ่มขึ้น เทต และเขตการปกครอง ภาคใต้ (ต่อ)
 TABLE 9 EMPLOYED PERSONS BY OCCUPATION, HOURS WORKED PER WEEK, AVAILABILITY FOR ADDITIONAL WORK, SEX AND AREA, SOUTHERN REGION (Contd.)

ไตรมาสที่ 1/2560 : Quarter 1/2017

เขตเทศบาลเมือง MUNICIPAL AREA

อาชีพ Occupation

หน่วยนับเป็น : In Thousands

| จำนวนชั่วโมงทำงาน เพศ และ การมีเวลาพักผ่อน และข้อจำกัดการทำงานเพิ่มขึ้น | รวม | ผู้จัดการ Legislators & Managers | ผู้ประกอบวิชาชีพ ด้านต่างๆ Professional | เจ้าหน้าที่เทคนิค และช่างเทคนิค Technicians | เสมียน Clerks | พนักงานบริการ ผู้จำหน่ายสินค้า Service Workers | อาชีพ Occupation | | ช่างฝีมือและผู้ปฏิบัติ งานที่เกี่ยวข้อง Craft & associat | ผู้ควบคุมเครื่องจักร งานด้านเครื่องประกอบ Plant & Machine controls | ผู้ประกอบอาชีพ งานพื้นฐาน Elementary occupations | คนงานซึ่งมี ได้งานใช้ ไม่รวมคน Not classifiable | HOURS WORKED, SEX AND AVAILABILITY FOR ADDITIONAL WORK |
|--|-------|--|---|---|------------------|---|--|----------------|---|---|---|--|---|
| | | | | | | | ด้านเกษตร ป่าไม้และประมง Agricultural & Fishery | ด้านอุตสาหกรรม | | | | | |
| ยอดรวม(ชาย) | 899.6 | 40.3 | 41.7 | 41.5 | 26.6 | 207.6 | 208.1 | 144.0 | 96.9 | 93.0 | - | - | TOTAL(MALE) |
| มี | 15.1 | 0.4 | 0.6 | - | 0.1 | 1.5 | 5.1 | 3.3 | 1.7 | 2.6 | - | - | Available |
| ไม่มี | 884.5 | 39.9 | 41.1 | 41.5 | 26.6 | 206.1 | 203.0 | 140.7 | 95.3 | 90.4 | - | - | Not available |
| มีงานประจำแต่ไม่ได้ทำงาน | 23.2 | 0.4 | 1.4 | - | - | 1.1 | 13.9 | 3.7 | 0.8 | 2.0 | - | - | With job not work |
| มี | 5.5 | 0.4 | - | - | - | 0.0 | 2.0 | 2.1 | 0.2 | 0.8 | - | - | Available |
| ไม่มี | 17.7 | 0.0 | 1.4 | - | - | 1.0 | 11.9 | 1.6 | 0.7 | 1.2 | - | - | Not available |
| 1-9 ชั่วโมง | 7.5 | - | 0.4 | - | 0.1 | 0.7 | 4.3 | 0.4 | - | 1.6 | - | - | 1-9 hours |
| มี | 0.6 | - | - | - | - | - | 0.2 | - | - | 0.4 | - | - | Available |
| ไม่มี | 6.9 | - | 0.4 | - | 0.1 | 0.7 | 4.2 | 0.4 | - | 1.1 | - | - | Not available |
| 10-19 ชั่วโมง | 30.5 | 0.6 | 1.6 | 1.0 | 0.0 | 3.0 | 20.7 | 1.2 | 0.5 | 1.9 | - | - | 10-19 hours |
| มี | 1.9 | - | 0.1 | - | - | 0.4 | 1.3 | 0.2 | - | - | - | - | Available |
| ไม่มี | 28.6 | 0.6 | 1.5 | 1.0 | 0.0 | 2.6 | 19.4 | 1.0 | 0.5 | 1.9 | - | - | Not available |
| 20-29 ชั่วโมง | 75.7 | 1.3 | 1.9 | 1.5 | 0.7 | 6.0 | 44.8 | 7.6 | 3.4 | 8.6 | - | - | 20-29 hours |
| มี | 2.6 | - | - | - | 0.1 | - | 1.3 | 0.8 | - | 0.4 | - | - | Available |
| ไม่มี | 73.1 | 1.3 | 1.9 | 1.5 | 0.7 | 6.0 | 43.5 | 6.7 | 3.4 | 8.2 | - | - | Not available |
| 30-34 ชั่วโมง | 67.0 | 1.7 | 0.6 | 1.8 | 0.3 | 9.4 | 30.1 | 10.0 | 6.4 | 6.7 | - | - | 30-34 hours |
| มี | 0.7 | - | - | - | - | 0.2 | 0.1 | 0.1 | 0.3 | 0.1 | - | - | Available |
| ไม่มี | 66.3 | 1.7 | 0.6 | 1.8 | 0.3 | 9.2 | 30.0 | 10.0 | 6.1 | 6.6 | - | - | Not available |
| 35-39 ชั่วโมง | 109.8 | 7.8 | 14.3 | 10.0 | 4.0 | 23.1 | 22.7 | 10.8 | 10.0 | 7.0 | - | - | 35-39 hours |
| มี | 0.7 | - | - | - | - | - | 0.3 | - | 0.4 | - | - | - | Available |
| ไม่มี | 109.1 | 7.8 | 14.3 | 10.0 | 4.0 | 23.1 | 22.5 | 10.8 | 9.6 | 7.0 | - | - | Not available |
| 40-49 ชั่วโมง | 436.6 | 21.4 | 17.5 | 20.6 | 18.9 | 99.3 | 55.3 | 90.7 | 57.1 | 55.9 | - | - | 40-49 hours |
| มี | 2.5 | - | - | - | - | 0.8 | - | 0.2 | 0.7 | 0.9 | - | - | Available |
| ไม่มี | 434.0 | 21.4 | 17.5 | 20.6 | 18.9 | 98.6 | 55.3 | 90.6 | 56.4 | 55.0 | - | - | Not available |
| 50 ชั่วโมงขึ้นไป | 149.4 | 7.1 | 4.1 | 6.6 | 2.6 | 65.0 | 16.3 | 19.6 | 18.8 | 9.4 | - | - | 50 hours and over |
| มี | 0.7 | - | 0.5 | - | - | 0.1 | - | - | 0.1 | - | - | - | Available |
| ไม่มี | 148.7 | 7.1 | 3.6 | 6.6 | 2.6 | 64.9 | 16.3 | 19.6 | 18.7 | 9.4 | - | - | Not available |

ตารางที่ 9 จำนวนผู้จ้างทำ งานตามอาชีพ จำนวนชั่วโมงทำงานต่อสัปดาห์ การมีงานอดิเรกและการทำงานเพิ่มขึ้น เพศ และเขตภาคของ ภาคใต้ (ต่อ)
TABLE 9 EMPLOYED PERSONS BY OCCUPATION, HOURS WORKED PER WEEK, AVAILABILITY FOR ADDITIONAL WORK, SEX AND AREA, SOUTHERN REGION (Contd.)

| จำนวนชั่วโมงทำงาน เพศ และ การมีงานอดิเรก และการทำงานเพิ่มขึ้น | รวม | อาชีพ Occupation | | | | | | | | | | ผู้ประกอบอาชีพ งานพื้นฐาน Elementary occupations | คนงานที่มี ไม่เข้าพวก ในอาชีพ Not classifiable | HOURS WORKED, SEX AND AVAILABILITY FOR ADDITIONAL WORK |
|--|---------|--|---|-----------------------------------|------------------|---|---|---|--|---|---|---|---|---|
| | | ผู้จัดการ Legislators & Managers | ผู้ประกอบอาชีพ ด้านต่าง Profes- sional | เจ้าพนักงาน และ Technicians | เสมียน Clerks | พนักงานบริการ ผู้จำหน่าย Service Workers | ช่างฝีมือผู้ปฏิบัติงาน งานฝีมือ Craft & associat | ช่างควบคุมเครื่อง งานควบคุม Plant & Machine controls | ผู้ประกอบอาชีพ งานด้าน Elementary occupations | ช่างควบคุมเครื่อง งานควบคุม Plant & Machine controls | ช่างควบคุมเครื่อง งานควบคุม Plant & Machine controls | | | |
| ชาย(ชาย) | 1,954.2 | 49.3 | 45.0 | 28.5 | 21.8 | 209.8 | 1,038.3 | 225.4 | 119.9 | 217.9 | 0.2 | TOTAL(MALE) | Available | |
| หญิง | 69.3 | 2.0 | 0.6 | - | 2.0 | 3.5 | 50.6 | 2.9 | 1.5 | 8.3 | - | Available | Available | |
| ไม่ใ้ | 1,884.9 | 47.3 | 44.4 | 28.5 | 21.8 | 206.4 | 987.7 | 222.5 | 118.4 | 209.6 | 0.2 | Not available | Not available | |
| จำนวนชั่วโมงทำงาน | 1,351.1 | 2.9 | 0.8 | - | 2.9 | 3.4 | 97.4 | 15.9 | 4.9 | 9.7 | - | With job not work | With job not work | |
| หญิง | 18.7 | 0.2 | - | - | - | - | 15.2 | 1.9 | - | 1.5 | - | Available | Available | |
| ไม่ใ้ | 116.4 | 2.8 | 0.8 | - | 2.8 | 3.4 | 82.2 | 14.1 | 4.9 | 8.2 | - | Not available | Not available | |
| 1-9 ชั่วโมง | 54.8 | 1.8 | 0.3 | 0.8 | - | 0.9 | 41.3 | 1.1 | 0.8 | 7.8 | - | 1-9 hours | 1-9 hours | |
| หญิง | 10.6 | - | - | - | - | - | 6.1 | - | 0.8 | 2.0 | - | Available | Available | |
| ไม่ใ้ | 44.2 | - | 0.3 | 0.8 | - | 0.9 | 35.3 | 1.1 | - | 5.8 | - | Not available | Not available | |
| 10-19 ชั่วโมง | 193.2 | 1.4 | 2.3 | 0.2 | 0.2 | 3.9 | 167.1 | 6.9 | 2.3 | 8.9 | - | 10-19 hours | 10-19 hours | |
| หญิง | 11.4 | - | 0.3 | - | - | 0.2 | 9.1 | 0.2 | 0.2 | 1.7 | - | Available | Available | |
| ไม่ใ้ | 181.7 | 1.4 | 2.1 | 0.2 | 0.2 | 3.9 | 158.0 | 6.6 | 2.2 | 7.1 | - | Not available | Not available | |
| 20-29 ชั่วโมง | 305.0 | 0.6 | 5.8 | 3.2 | 1.4 | 12.8 | 248.5 | 6.7 | 8.9 | 17.1 | - | 20-29 hours | 20-29 hours | |
| หญิง | 12.8 | 0.1 | - | - | - | - | 10.9 | 0.2 | 0.4 | 1.3 | - | Available | Available | |
| ไม่ใ้ | 292.2 | 0.5 | 5.8 | 3.2 | 1.4 | 12.8 | 237.6 | 6.5 | 8.6 | 15.8 | - | Not available | Not available | |
| 30-34 ชั่วโมง | 201.4 | 1.3 | 1.9 | - | 0.7 | 10.0 | 149.7 | 15.4 | 5.9 | 16.7 | - | 30-34 hours | 30-34 hours | |
| หญิง | 9.9 | - | - | - | - | 0.8 | 6.8 | 0.6 | 0.2 | 1.6 | - | Available | Available | |
| ไม่ใ้ | 191.5 | 1.3 | 1.9 | - | 0.7 | 9.2 | 142.8 | 14.8 | 5.7 | 15.1 | - | Not available | Not available | |
| 35-39 ชั่วโมง | 235.2 | 12.3 | 14.5 | 7.3 | 5.8 | 33.2 | 111.9 | 15.5 | 11.1 | 23.6 | - | 35-39 hours | 35-39 hours | |
| หญิง | 0.9 | - | 0.3 | - | - | - | 0.3 | - | - | 0.3 | - | Available | Available | |
| ไม่ใ้ | 234.4 | 12.3 | 14.2 | 7.3 | 5.8 | 33.2 | 111.6 | 15.5 | 11.1 | 23.4 | - | Not available | Not available | |
| 40-49 ชั่วโมง | 586.5 | 18.9 | 13.4 | 11.3 | 12.6 | 90.4 | 140.8 | 135.8 | 54.9 | 108.4 | 0.2 | 40-49 hours | 40-49 hours | |
| หญิง | 3.3 | - | - | - | - | 1.0 | 2.3 | - | - | - | - | Available | Available | |
| ไม่ใ้ | 583.2 | 18.9 | 13.4 | 11.3 | 12.6 | 89.4 | 138.5 | 135.8 | 54.9 | 108.4 | 0.2 | Not available | Not available | |
| 50 ชั่วโมงขึ้นไป | 243.0 | 10.1 | 4.0 | 5.7 | 1.3 | 55.2 | 81.7 | 28.1 | 31.2 | 25.7 | - | 50 hours and over | 50 hours and over | |
| หญิง | 1.7 | - | - | - | - | 1.7 | - | - | - | - | - | Available | Available | |
| ไม่ใ้ | 241.3 | 10.1 | 4.0 | 5.7 | 1.3 | 53.6 | 81.7 | 28.1 | 31.2 | 25.7 | - | Not available | Not available | |

ตารางที่ 9 จำนวนผู้จ้างงาน จำแนกตามอาชีพ จำนวนชั่วโมงทำงานต่อสัปดาห์ การมีสภาพที่ยอมและต้องการทำงานเพิ่มขึ้น เพศ และเขตการปกครอง ภาคใต้ (ต่อ)
 TABLE 9 EMPLOYED PERSONS BY OCCUPATION, HOURS WORKED PER WEEK, AVAILABILITY FOR ADDITIONAL WORK, SEX AND AREA, SOUTHERN REGION (Contd.)

มิถุนายน 2560

อาชีพ Occupation

| จำนวนชั่วโมงทำงาน เพศ และ การมีสภาพที่ยอม และต้องการทำงานเพิ่มขึ้น | รวม | ผู้จัดการ Legislators & Managers | ผู้ประกอบอาชีพ Professional | เจ้าหน้าที่เทคนิค และช่างเทคนิค Technicians | เสมียน Clerks | พนักงานบริการ ผู้จำหน่ายสินค้า Service Workers | ด้านการเกษตร ป่าไม้และประมง Agricultural & Fishery | ช่างฝีมือและผู้ปฏิบัติงาน ช่างฝีมือช่าง Craft & associat | ผู้ควบคุมเครื่องจักร งานด้านการประกอบ Paint & Machine controlors | ผู้ประกอบอาชีพ งานพื้นฐาน Elementary occupations | พนักงานจ้าง ไม่ทราบ Not classifiable | HOURS WORKED, SEX AND AVAILABILITY FOR ADDITIONAL WORK TOTAL(FEMALE) |
|---|---------|--|--------------------------------|---|------------------|--|---|---|---|---|--|--|
| | | | | | | | | | | | | |
| ทั้งหมด(หญิง) | 1,477.1 | 12.5 | 89.6 | 49.0 | 62.4 | 372.4 | 687.1 | 64.3 | 8.7 | 131.1 | - | - |
| มี | 41.6 | - | 2.1 | - | 0.8 | 3.6 | 29.9 | 2.2 | - | 3.1 | - | Available |
| ไม่มี | 1,435.5 | 12.5 | 87.6 | 49.0 | 61.7 | 368.8 | 657.2 | 62.1 | 8.7 | 128.0 | - | Not available |
| ถึงขนาดรับเพิ่มได้ทำงาน | 724 | 1.1 | 0.3 | 2.0 | 0.5 | 6.7 | 54.7 | 1.2 | - | 5.8 | - | With job not work Available |
| มี | 8.6 | - | - | - | - | 0.4 | 8.3 | - | - | - | - | Available |
| ไม่มี | 63.7 | 1.1 | 0.3 | 2.0 | 0.5 | 6.3 | 46.5 | 1.2 | - | 5.8 | - | Not available |
| 1-9 ชั่วโมง | 48.1 | - | 0.2 | 0.6 | 3.4 | 3.7 | 34.7 | 1.4 | - | 4.1 | - | 1-9 hours |
| มี | 8.5 | - | - | - | 0.8 | - | 6.0 | 0.9 | - | 0.8 | - | Available |
| ไม่มี | 39.5 | - | 0.2 | 0.6 | 2.6 | 3.7 | 28.7 | 0.4 | - | 3.3 | - | Not available |
| 10-19 ชั่วโมง | 161.9 | 0.2 | 8.5 | - | 1.1 | 8.6 | 133.4 | 4.0 | 0.2 | 5.9 | - | 10-19 hours |
| มี | 12.6 | - | 0.3 | - | - | 0.1 | 10.9 | 1.1 | - | 0.2 | - | Available |
| ไม่มี | 149.3 | 0.2 | 8.1 | - | 1.1 | 8.5 | 122.5 | 2.9 | 0.2 | 5.7 | - | Not available |
| 20-29 ชั่วโมง | 228.9 | 0.5 | 10.3 | 4.3 | 4.9 | 23.0 | 169.2 | 5.8 | 0.5 | 10.4 | - | 20-29 hours |
| มี | 6.6 | - | 0.5 | - | - | 1.6 | 3.0 | 0.3 | - | 1.3 | - | Available |
| ไม่มี | 222.3 | 0.5 | 9.7 | 4.3 | 4.9 | 21.4 | 166.3 | 5.6 | 0.5 | 9.1 | - | Not available |
| 30-34 ชั่วโมง | 146.5 | - | 1.8 | 1.4 | 4.7 | 18.4 | 100.6 | 6.5 | 1.4 | 11.7 | - | 30-34 hours |
| มี | 1.5 | - | 0.3 | - | - | - | 1.2 | - | - | - | - | Available |
| ไม่มี | 145.1 | - | 1.5 | 1.4 | 4.7 | 18.4 | 99.4 | 6.5 | 1.4 | 11.7 | - | Not available |
| 35-39 ชั่วโมง | 197.2 | 4.0 | 38.5 | 10.0 | 13.3 | 32.3 | 78.3 | 9.0 | 1.3 | 10.6 | - | 35-39 hours |
| มี | 1.1 | - | 0.6 | - | - | 0.5 | - | - | - | - | - | Available |
| ไม่มี | 196.1 | 4.0 | 37.9 | 10.0 | 13.3 | 31.8 | 78.3 | 9.0 | 1.3 | 10.6 | - | Not available |
| 40-49 ชั่วโมง | 401.8 | 4.3 | 28.0 | 24.4 | 33.1 | 148.7 | 76.8 | 24.5 | 4.2 | 57.9 | - | 40-49 hours |
| มี | 1.5 | - | 0.3 | - | - | 0.3 | 0.3 | - | - | 0.6 | - | Available |
| ไม่มี | 400.3 | 4.3 | 27.7 | 24.4 | 33.1 | 148.4 | 76.5 | 24.5 | 4.2 | 57.3 | - | Not available |
| 50 ชั่วโมงขึ้นไป | 220.3 | 2.4 | 2.2 | 6.3 | 1.3 | 131.1 | 39.3 | 12.0 | 1.0 | 24.7 | - | 50 hours and over |
| มี | 1.2 | - | - | - | - | 0.7 | 0.3 | - | - | 0.2 | - | Available |
| ไม่มี | 219.2 | 2.4 | 2.2 | 6.3 | 1.3 | 130.4 | 39.0 | 12.0 | 1.0 | 24.5 | - | Not available |

ตารางที่ 10 จำนวนผู้จ้างทำ งานตามอุตสาหกรรม จำนวนชั่วโมงทำงานต่อสัปดาห์ กรมวิสาหกิจและต่อสัปดาห์งานเพิ่มขึ้น ภาคใต้
TABLE 10 EMPLOYED PERSONS BY INDUSTRY, HOURS WORKED PER WEEK, AVAILABILITY FOR ADDITIONAL WORK, SOUTHERN REGION

| จำนวน ผู้ จ้าง ทำ งาน | รวม Total | เกษตรกรรม และ ป่าไม้ Agriculture and Forestry | เหมืองแร่ และ เหมือง หิน Mining | การค้า ขาย ส่ง Wholesale Trade | การผลิต สินค้า การ ผลิต Manufacturing | ไฟฟ้า และ ก๊าซ Electricity and Gas | น้ำประปา และ น้ำ เสีย Water supply and sewage | อุตสาหกรรม Industry | | | | บริการ ที่พัก และ อาหาร Accommodation and Food service | ข้อมูล ข่าวสาร และ การ สื่อสาร Information and Communication | การ เงิน และ การ ประกันภัย Financial and Insurance | HOURS WORKED, AND AVAILABILITY FOR ADDITIONAL WORK |
|-----------------------------------|--------------|--|---|--|---|---|--|---------------------------------|---|--|---|---|---|---|---|
| | | | | | | | | การ ก่อสร้าง Construction | การ ขนส่ง และ โทร คมนาคม Transport and Storage | การ ค้า ขาย ส่ง Wholesale Trade | การ บริการ และ ที่พัก และ อาหาร Accommodation and Food service | | | | |
| 5,110.9 | 5,110.9 | 2,149.6 | 14.6 | 389.8 | 16.8 | 11.4 | 261.3 | 879.3 | 111.0 | 443.3 | 11.2 | 42.8 | TOTAL | 42.8 | TOTAL |
| 134.6 | 134.6 | 95.5 | - | 3.9 | - | - | 12.1 | 6.2 | 2.1 | 6.8 | - | - | Available | 6.8 | Available |
| 4,976.3 | 4,976.3 | 2,054.1 | 14.6 | 385.9 | 16.8 | 11.4 | 249.2 | 873.2 | 108.9 | 436.4 | 11.2 | 42.8 | Not available | 42.8 | Not available |
| 203.6 | 203.6 | 176.5 | - | 7.2 | - | 0.1 | 20.3 | 16.3 | 1.6 | 9.1 | - | 1.2 | With job not work | 1.2 | With job not work |
| 34.6 | 34.6 | 28.7 | - | 0.6 | - | - | 3.9 | 0.3 | 0.2 | 0.4 | - | - | Available | 0.4 | Available |
| 208.9 | 208.9 | 147.8 | - | 6.6 | - | 0.1 | 16.3 | 16.0 | 1.5 | 8.8 | - | 1.2 | Not available | 1.2 | Not available |
| 116.4 | 116.4 | 93.2 | - | 1.9 | - | - | 6.1 | 4.2 | 0.1 | 3.2 | - | 1.5 | 1-9 hours | 1.5 | 1-9 hours |
| 20.5 | 20.5 | 13.4 | - | 0.9 | - | - | 4.6 | 0.1 | - | - | - | - | Available | - | Available |
| 95.9 | 95.9 | 79.8 | - | 1.0 | - | - | 1.5 | 4.0 | 0.1 | 3.2 | - | 1.5 | Not available | 1.5 | Not available |
| 414.7 | 414.7 | 350.5 | - | 11.9 | - | 0.1 | 5.6 | 12.9 | 2.4 | 5.6 | - | 0.6 | 10-19 hours | 0.6 | 10-19 hours |
| 27.2 | 27.2 | 23.3 | - | 1.4 | - | - | 0.2 | 0.4 | 0.2 | 1.0 | - | - | Available | - | Available |
| 387.5 | 387.5 | 327.2 | - | 10.5 | - | 0.1 | 5.4 | 12.4 | 2.2 | 4.7 | - | 0.6 | Not available | 0.6 | Not available |
| 670.4 | 670.4 | 510.0 | 0.4 | 13.8 | 0.4 | 0.5 | 16.0 | 39.7 | 7.2 | 21.0 | 0.6 | 2.8 | 20-29 hours | 2.8 | 20-29 hours |
| 16.8 | 16.8 | 16.8 | - | 0.3 | - | - | 2.2 | 2.8 | 0.5 | 0.5 | - | - | Available | - | Available |
| 646.8 | 646.8 | 493.2 | 0.4 | 13.5 | 0.4 | 0.5 | 13.8 | 36.9 | 6.7 | 20.5 | 0.6 | 2.8 | Not available | 2.8 | Not available |
| 470.9 | 470.9 | 310.7 | - | 35.3 | 0.8 | 0.9 | 15.7 | 47.8 | 7.7 | 27.0 | 0.1 | 1.6 | 30-34 hours | 1.6 | 30-34 hours |
| 13.2 | 13.2 | 9.1 | - | 0.3 | - | - | 1.2 | 1.2 | 0.8 | 0.8 | - | - | Available | - | Available |
| 457.7 | 457.7 | 301.6 | - | 35.1 | 0.8 | 0.9 | 14.5 | 46.6 | 7.3 | 26.2 | 0.1 | 1.6 | Not available | 1.6 | Not available |
| 643.4 | 643.4 | 233.8 | 0.2 | 31.3 | 7.3 | 4.4 | 11.2 | 59.7 | 9.8 | 38.6 | 0.5 | 10.5 | 35-39 hours | 10.5 | 35-39 hours |
| 3.2 | 3.2 | 1.1 | - | - | - | - | - | 0.5 | 0.2 | - | - | - | Available | - | Available |
| 640.3 | 640.3 | 232.8 | 0.2 | 31.3 | 7.3 | 4.4 | 11.2 | 59.2 | 9.6 | 38.6 | 0.5 | 10.5 | Not available | 10.5 | Not available |
| 1,803.3 | 1,803.3 | 322.8 | 13.0 | 210.4 | 7.8 | 4.3 | 159.9 | 431.1 | 52.3 | 245.1 | 8.5 | 22.0 | 40-49 hours | 22.0 | 40-49 hours |
| 8.6 | 8.6 | 2.9 | - | 0.4 | - | - | - | 0.8 | 0.7 | 1.5 | - | - | Available | - | Available |
| 1,794.7 | 1,794.7 | 319.9 | 13.0 | 210.0 | 7.8 | 4.3 | 159.9 | 436.2 | 51.6 | 241.6 | 8.5 | 22.0 | Not available | 22.0 | Not available |
| 788.1 | 788.1 | 152.1 | 1.0 | 77.9 | 0.4 | 1.2 | 26.5 | 261.8 | 29.9 | 95.6 | 1.2 | 2.6 | 50 hours and over | 2.6 | 50 hours and over |
| 3.6 | 3.6 | 0.3 | - | - | - | - | - | - | - | 2.7 | - | - | Available | - | Available |
| 744.5 | 744.5 | 151.8 | 1.0 | 77.9 | 0.4 | 1.2 | 26.5 | 261.8 | 29.9 | 92.9 | 1.2 | 2.6 | Not available | 2.6 | Not available |

ตารางที่ 10 จำนวนผู้จ้างทำ งานภาคอุตสาหกรรม จำนวนชั่วโมงทำงานต่อสัปดาห์ การมีงานเหลือหรือว่างทำเพิ่มขึ้น ภาคใต้ (ต่อ)

TABLE 10 EMPLOYED PERSONS BY INDUSTRY, HOURS WORKED PER WEEK, AVAILABILITY FOR ADDITIONAL WORK, SOUTHERN REGION (Contd.)

หน่วยนับเป็น: in Thousands

| จำนวนผู้จ้างงาน และ การมีงานเหลือ หรือว่างทำเพิ่มขึ้น | อุตสาหกรรม (th) Industry (Contd.) | | | | | | | | | | กิจกรรม อสังหาริมทรัพย์ Real estate activities | กิจกรรม บริการ Professional technical activities | กิจกรรม บริการ Administrative and support service activities | การบริหารราชการ ส่วนกลาง Public admin- istration service | การศึกษา Education | อุตสาหกรรมสุขภาพ และสังคม Health and social work | ศิลปะ วัฒนธรรม และนันทนาการ Art, entertainment | บริการอื่น ๆ Other service | กิจกรรม ครัวเรือน Activities of household | กิจกรรม นอก territorial | ไม่ทราบ Unknown | HOURS WORKED, AND AVAILABILITY FOR ADDITIONAL WORK | | | | | | | | | | | | |
|--|-----------------------------------|-----|------|-----|---|---|-----|-----|-----|-----|---|---|---|---|-----------------------|---|--|-------------------------------|--|-------------------------------|--------------------|---|-----|------|-------|------|-------|-----|-----|-----|-----------|-------------------|---------------|---------------|
| | 15.1 | 0.7 | 14.4 | 0.1 | - | - | 0.1 | 0.3 | 0.3 | 0.3 | | | | | | | | | | | | | 0.4 | 0.8 | 1.8 | 0.1 | 0.6 | 0.8 | 0.6 | 0.7 | 3.0 | 11.5 | 1.4 | 2.2 |
| ทั้งหมด | 15.1 | 0.7 | 14.4 | 0.1 | - | - | 0.1 | 0.3 | 0.3 | 0.4 | 0.8 | 0.6 | 0.7 | 3.0 | 11.5 | 1.4 | 2.2 | 3.3 | 7.8 | 0.3 | 0.8 | 0.7 | 9.0 | 12.1 | 120.3 | 30.6 | 121.1 | - | 0.4 | 0.4 | TOTAL | Available | | |
| ชาย | 14.4 | 0.7 | 13.7 | 0.1 | - | - | 0.1 | 0.3 | 0.3 | 0.4 | 0.8 | 0.6 | 0.7 | 3.0 | 11.5 | 1.4 | 2.2 | 3.3 | 7.8 | 0.3 | 0.8 | 0.7 | 9.0 | 12.1 | 118.3 | 29.8 | 120.0 | - | 0.4 | 0.4 | Available | Not available | | |
| หญิง | 0.7 | - | 0.7 | - | - | - | - | - | - | - | - | - | - | - | - | - | - | - | - | - | - | - | - | - | 5.2 | 1.5 | 0.5 | - | - | - | - | With job not work | Available | |
| 19 ชั่วโมง | - | - | - | - | - | - | - | - | - | - | - | - | - | - | - | - | - | - | - | - | - | - | - | - | - | - | - | - | - | - | - | Available | Not available | |
| 20-29 ชั่วโมง | - | - | - | - | - | - | - | - | - | - | - | - | - | - | - | - | - | - | - | - | - | - | - | - | - | - | - | - | - | - | - | Available | Not available | |
| 30-34 ชั่วโมง | - | - | - | - | - | - | - | - | - | - | - | - | - | - | - | - | - | - | - | - | - | - | - | - | - | - | - | - | - | - | - | Available | Not available | |
| 35-39 ชั่วโมง | - | - | - | - | - | - | - | - | - | - | - | - | - | - | - | - | - | - | - | - | - | - | - | - | - | - | - | - | - | - | - | Available | Not available | |
| 40-49 ชั่วโมง | - | - | - | - | - | - | - | - | - | - | - | - | - | - | - | - | - | - | - | - | - | - | - | - | - | - | - | - | - | - | - | Available | Not available | |
| 50 ชั่วโมงขึ้นไป | - | - | - | - | - | - | - | - | - | - | - | - | - | - | - | - | - | - | - | - | - | - | - | - | - | - | - | - | - | - | - | - | Available | Not available |

TABLE 10 EMPLOYED PERSONS BY INDUSTRY, HOURS WORKED PER WEEK, AVAILABILITY FOR ADDITIONAL WORK AND SEX, SOUTHERN REGION (Cont'd.)

| ឧស្សាហកម្ម Sector | សកម្មភាព Economic activities | សកម្មភាពវិជ្ជាជីវៈ Professional/scientific activities | សកម្មភាពបច្ចេកទេស and support activities | សកម្មភាពប្រតិបត្តិ Administrative | សកម្មភាពសេវា Public administration | សកម្មភាពសុខភាព Health and social work | សកម្មភាពកីឡា Arts/entertainment | សេវាផ្សេងៗ Other services | សកម្មភាពផ្សេងៗ Activities of household | ស្ថានភាព Extra- territorial | មិនដឹង Unknown | សរុប TOTAL (MALE) | |
|-------------------------------|---------------------------------|---|---|--------------------------------------|---------------------------------------|---|------------------------------------|------------------------------|--|-----------------------------------|-------------------|----------------------------------|-----------------------------|
| | | | | | | | | | | | | ចំនួននិយោជិត Employed persons | ម៉ោងធ្វើការ Hours worked |
| កសិកម្ម Agriculture | 9.3 | 19.1 | 14.91 | 32.9 | 14.91 | 19.3 | 19.3 | 59.5 | 1.9 | - | 0.4 | 19.3 | 59.5 |
| ឱសថសាស្ត្រ Pharmaceuticals | 0.7 | - | - | - | 0.3 | 0.2 | - | 0.6 | - | - | - | - | 0.6 |
| កសិកម្ម Agriculture | 8.9 | 19.1 | 14.88 | 32.9 | 14.88 | 19.1 | 19.3 | 49.9 | 1.9 | - | 0.4 | 19.3 | 49.9 |
| សេវា Services | - | 0.1 | 0.4 | 0.9 | 0.4 | 0.2 | 1.5 | 3.0 | - | - | - | 3.0 | 3.0 |
| សេវា Services | - | 0.1 | 0.4 | 0.9 | 0.4 | 0.2 | 1.5 | 3.0 | - | - | - | 3.0 | 3.0 |
| សេវា Services | - | 0.3 | - | - | - | - | - | 0.5 | - | - | - | - | 0.5 |
| សេវា Services | - | 0.3 | - | - | - | - | - | 0.5 | - | - | - | - | 0.5 |
| សេវា Services | - | 0.3 | - | - | - | - | - | 0.5 | - | - | - | - | 0.5 |
| សេវា Services | 1.6 | 0.3 | 1.2 | 0.3 | 1.2 | - | 1.9 | 1.8 | - | - | - | 1.9 | 1.8 |
| សេវា Services | 1.6 | 0.3 | 1.2 | 0.3 | 1.2 | - | 1.9 | 1.8 | - | - | - | 1.9 | 1.8 |
| សេវា Services | 1.0 | 0.7 | 1.1 | 1.02 | 1.02 | 0.8 | 1.3 | 2.5 | - | - | - | 2.0 | 2.5 |
| សេវា Services | 1.0 | 0.7 | 1.1 | 1.02 | 1.02 | 0.8 | 1.3 | 2.5 | - | - | - | 2.0 | 2.5 |
| សេវា Services | 0.1 | 1.7 | 1.6 | 1.2 | 1.6 | 0.1 | 0.2 | 2.9 | - | - | - | 3.0 | 2.9 |
| សេវា Services | 0.1 | 1.7 | 1.6 | 1.2 | 1.6 | 0.1 | 0.2 | 2.9 | - | - | - | 3.0 | 2.9 |
| សេវា Services | 1.6 | 2.6 | 1.4 | 1.2 | 1.6 | 0.1 | 0.2 | 3.8 | 0.5 | - | 0.4 | 4.3 | 3.8 |
| សេវា Services | 1.6 | 2.6 | 1.4 | 1.2 | 1.6 | 0.1 | 0.2 | 3.8 | 0.5 | - | 0.4 | 4.3 | 3.8 |
| សេវា Services | 1.6 | 2.6 | 1.4 | 1.2 | 1.6 | 0.1 | 0.2 | 3.8 | 0.5 | - | 0.4 | 4.3 | 3.8 |
| សេវា Services | 3.7 | 12.2 | 16.1 | 16.1 | 16.1 | 5.1 | 3.2 | 6.0 | 0.6 | - | 0.4 | 6.6 | 6.0 |
| សេវា Services | 3.7 | 12.2 | 16.1 | 16.1 | 16.1 | 5.1 | 3.2 | 6.0 | 0.6 | - | 0.4 | 6.6 | 6.0 |
| សេវា Services | 3.0 | 12.2 | 16.1 | 16.1 | 16.1 | 7.2 | 8.4 | 20.9 | 0.8 | - | - | 21.7 | 20.9 |
| សេវា Services | 3.0 | 12.2 | 16.1 | 16.1 | 16.1 | 7.2 | 8.4 | 20.9 | 0.8 | - | - | 21.7 | 20.9 |
| សេវា Services | 1.0 | 1.3 | 1.2 | 1.2 | 1.2 | 5.7 | 2.8 | 12.1 | - | - | - | 12.1 | 12.1 |
| សេវា Services | 1.0 | 1.3 | 1.2 | 1.2 | 1.2 | 5.7 | 2.8 | 12.1 | - | - | - | 12.1 | 12.1 |
| សេវា Services | 1.0 | 1.3 | 1.2 | 1.2 | 1.2 | 5.7 | 2.8 | 12.1 | - | - | - | 12.1 | 12.1 |
| សេវា Services | 5.5 | 15.9 | 82.5 | 21.9 | 82.5 | 71.6 | 11.3 | 69.8 | 10.2 | - | - | 80.0 | 69.8 |
| សេវា Services | 5.5 | 15.9 | 82.5 | 21.9 | 82.5 | 71.6 | 11.3 | 69.8 | 10.2 | - | - | 80.0 | 69.8 |
| សេវា Services | 5.5 | 15.9 | 82.5 | 21.9 | 82.5 | 71.6 | 11.3 | 69.8 | 10.2 | - | - | 80.0 | 69.8 |
| សេវា Services | 5.5 | 15.9 | 82.5 | 21.9 | 82.5 | 71.6 | 11.3 | 69.8 | 10.2 | - | - | 80.0 | 69.8 |
| សេវា Services | 1.0 | 0.3 | 0.4 | - | 0.4 | 0.1 | 0.8 | 1.5 | 0.1 | - | - | 1.6 | 1.5 |
| សេវា Services | 1.0 | 0.3 | 0.4 | - | 0.4 | 0.1 | 0.8 | 1.5 | 0.1 | - | - | 1.6 | 1.5 |
| សេវា Services | 1.0 | 0.3 | 0.4 | - | 0.4 | 0.1 | 0.8 | 1.5 | 0.1 | - | - | 1.6 | 1.5 |
| សេវា Services | 1.0 | 0.3 | 0.4 | - | 0.4 | 0.1 | 0.8 | 1.5 | 0.1 | - | - | 1.6 | 1.5 |
| សេវា Services | 0.3 | 1.1 | 8.2 | 0.5 | 8.2 | 2.3 | 1.1 | 5.3 | 0.3 | - | - | 5.6 | 5.3 |
| សេវា Services | 0.3 | 1.1 | 8.2 | 0.5 | 8.2 | 2.3 | 1.1 | 5.3 | 0.3 | - | - | 5.6 | 5.3 |
| សេវា Services | 0.3 | 1.1 | 8.2 | 0.5 | 8.2 | 2.3 | 1.1 | 5.3 | 0.3 | - | - | 5.6 | 5.3 |
| សេវា Services | 0.3 | 1.1 | 8.2 | 0.5 | 8.2 | 2.3 | 1.1 | 5.3 | 0.3 | - | - | 5.6 | 5.3 |
| សេវា Services | 0.1 | 0.1 | 1.1 | - | 1.1 | 0.4 | 0.6 | 2.5 | 0.4 | - | - | 2.9 | 2.5 |
| សេវា Services | 0.1 | 0.1 | 1.1 | - | 1.1 | 0.4 | 0.6 | 2.5 | 0.4 | - | - | 2.9 | 2.5 |
| សេវា Services | 0.1 | 0.1 | 1.1 | - | 1.1 | 0.4 | 0.6 | 2.5 | 0.4 | - | - | 2.9 | 2.5 |
| សេវា Services | 0.1 | 0.1 | 1.1 | - | 1.1 | 0.4 | 0.6 | 2.5 | 0.4 | - | - | 2.9 | 2.5 |
| សេវា Services | 0.2 | 2.7 | 41.1 | 1.9 | 41.1 | 19.1 | 0.6 | 6.1 | 0.9 | - | - | 47.0 | 41.1 |
| សេវា Services | 0.2 | 2.7 | 41.1 | 1.9 | 41.1 | 19.1 | 0.6 | 6.1 | 0.9 | - | - | 47.0 | 41.1 |
| សេវា Services | 0.2 | 2.7 | 41.1 | 1.9 | 41.1 | 19.1 | 0.6 | 6.1 | 0.9 | - | - | 47.0 | 41.1 |
| សេវា Services | 0.2 | 2.7 | 41.1 | 1.9 | 41.1 | 19.1 | 0.6 | 6.1 | 0.9 | - | - | 47.0 | 41.1 |
| សេវា Services | 3.1 | 9.8 | 26.4 | 14.9 | 26.4 | 30.6 | 3.4 | 31.0 | 7.5 | - | - | 38.5 | 31.0 |
| សេវា Services | 3.1 | 9.8 | 26.4 | 14.9 | 26.4 | 30.6 | 3.4 | 31.0 | 7.5 | - | - | 38.5 | 31.0 |
| សេវា Services | 3.1 | 9.8 | 26.4 | 14.9 | 26.4 | 30.6 | 3.4 | 31.0 | 7.5 | - | - | 38.5 | 31.0 |
| សេវា Services | 0.9 | 1.3 | 3.4 | 4.2 | 3.4 | 15.7 | 2.0 | 18.1 | 0.7 | - | - | 18.8 | 18.1 |
| សេវា Services | 0.9 | 1.3 | 3.4 | 4.2 | 3.4 | 15.7 | 2.0 | 18.1 | 0.7 | - | - | 18.8 | 18.1 |
| សេវា Services | 0.9 | 1.3 | 3.4 | 4.2 | 3.4 | 15.7 | 2.0 | 18.1 | 0.7 | - | - | 18.8 | 18.1 |
| សេវា Services | 0.9 | 1.3 | 3.4 | 4.2 | 3.4 | 15.7 | 2.0 | 18.1 | 0.7 | - | - | 18.8 | 18.1 |

Source: ILO, October 2017

ตารางที่ 10 จำนวนผู้จ้างงาน จำแนกอุตสาหกรรม จำนวนชั่วโมงทำงานต่อสัปดาห์ กรณีภาคพิเศษและเขตการจ้างงานพิเศษ พหุ และเขตกรุงเทพมหานคร ภาคใต้ (กบ)
 TABLE 10 EMPLOYED PERSONS BY INDUSTRY, HOURS WORKED PER WEEK, AVAILABILITY FOR ADDITIONAL WORK, SEX AND AREA, SOUTHERN REGION (Contd.)

| จำนวนผู้จ้างงาน เพศ กรณีภาคพิเศษ และเขตการจ้างงานพิเศษ | เขตเทศบาลเมือง | | | | | | | | | | รวม | จำนวนผู้จ้างงาน เพศ กรณีภาคพิเศษ และเขตการจ้างงานพิเศษ | HOURS WORKED, SEX AND AVAILABILITY FOR ADDITIONAL WORK TOTAL (MALE) |
|---|------------------------------------|------------------|-------------|---------|------------------------|------------------------|-----------------------|------------------------|------------------------|------------------------|-----|---|---|
| | การเกษตร การปลูก และการทำสวน | เหมือง และหิน | การก่อสร้าง | การผลิต | ไฟฟ้า ก๊าซ และประปา | การจำหน่าย น้ำประปา | การจำหน่าย น้ำเสีย | การจำหน่าย น้ำประปา | การจำหน่าย น้ำประปา | การจำหน่าย น้ำประปา | | | |
| 899.6 | 215.5 | 5.6 | 72.7 | 5.8 | 3.5 | 79.9 | 183.2 | 69.6 | 95.2 | 4.7 | 9.4 | 9.4 | 9.4 |
| 151 | 6.0 | - | 0.8 | - | - | 3.0 | 1.4 | 1.4 | 0.4 | - | - | - | Available |
| 884.5 | 209.5 | 5.6 | 71.9 | 5.8 | 3.5 | 76.9 | 181.8 | 48.2 | 94.8 | 4.7 | 9.4 | 9.4 | Not available |
| 23.2 | 12.8 | - | 0.7 | - | 0.1 | 3.8 | 2.6 | 0.2 | 0.8 | - | - | - | With job not work |
| 5.5 | 2.5 | - | 0.6 | - | - | 1.9 | 0.0 | 0.2 | - | - | - | - | Available |
| 17.7 | 10.4 | - | 0.2 | - | 0.1 | 1.9 | 2.6 | - | 0.8 | - | - | - | Not available |
| 7.5 | 5.4 | - | 0.3 | - | - | 0.4 | 0.3 | 0.1 | 0.2 | - | - | - | 1-9 hours |
| 0.6 | 0.3 | - | - | - | - | - | 0.1 | - | - | - | - | - | Available |
| 6.9 | 5.1 | - | 0.3 | - | - | 0.4 | 0.2 | 0.1 | 0.2 | - | - | - | Not available |
| 30.5 | 21.8 | - | 1.0 | - | 0.1 | 0.7 | 2.1 | 0.3 | 1.1 | - | 0.0 | 0.0 | 10-19 hours |
| 1.9 | 1.3 | - | 0.2 | - | - | - | 0.2 | - | 0.2 | - | - | - | Available |
| 28.6 | 20.5 | - | 0.8 | - | 0.1 | 0.7 | 1.9 | 0.3 | 0.8 | - | 0.0 | 0.0 | Not available |
| 75.7 | 47.1 | - | 2.5 | 0.2 | 0.2 | 5.1 | 6.4 | 2.8 | 1.5 | 0.1 | 0.1 | 0.1 | 20-29 hours |
| 2.6 | 1.5 | - | - | - | - | 1.0 | - | 0.1 | - | - | - | - | Available |
| 73.1 | 45.6 | - | 2.5 | 0.2 | 0.2 | 4.1 | 6.4 | 2.7 | 1.5 | 0.1 | 0.1 | 0.1 | Not available |
| 67.0 | 30.8 | - | 5.7 | 0.8 | 0.6 | 4.8 | 11.2 | 4.6 | 4.0 | 0.1 | 0.2 | 0.2 | 30-34 hours |
| 0.7 | 0.1 | - | 0.0 | - | - | - | 0.3 | 0.3 | - | - | - | - | Available |
| 66.3 | 30.7 | - | 5.7 | 0.8 | 0.6 | 4.8 | 10.9 | 4.3 | 4.0 | 0.1 | 0.1 | 0.1 | Not available |
| 109.8 | 24.3 | 0.2 | 5.0 | 2.4 | 0.8 | 2.8 | 13.2 | 3.1 | 6.7 | 0.4 | 1.8 | 1.8 | 35-39 hours |
| 0.7 | 0.3 | - | - | - | - | - | - | 0.2 | - | - | - | - | Available |
| 109.1 | 24.0 | 0.2 | 5.0 | 2.4 | 0.8 | 2.8 | 13.2 | 2.9 | 6.7 | 0.4 | 1.8 | 1.8 | Not available |
| 436.6 | 55.7 | 5.3 | 46.4 | 1.9 | 1.7 | 54.3 | 98.8 | 23.2 | 61.2 | 3.9 | 6.4 | 6.4 | 40-49 hours |
| 2.5 | 0.2 | - | 0.1 | - | - | - | 0.8 | 0.7 | 0.1 | - | - | - | Available |
| 434.0 | 55.5 | 5.3 | 46.4 | 1.9 | 1.7 | 54.3 | 98.0 | 22.6 | 61.1 | 3.9 | 6.4 | 6.4 | Not available |
| 149.4 | 17.6 | 0.0 | 11.0 | 0.4 | 0.1 | 7.9 | 48.7 | 15.4 | 19.6 | 0.3 | 0.9 | 0.9 | 50 hours and over |
| 0.7 | - | - | - | - | - | - | - | - | 0.1 | - | - | - | Available |
| 148.7 | 17.6 | 0.0 | 11.0 | 0.4 | 0.1 | 7.9 | 48.7 | 15.4 | 19.6 | 0.3 | 0.9 | 0.9 | Not available |

ตารางที่ 10. จำนวนผู้จ้างงาน จำนวนคนต่ออุตสาหกรรม จำนวนชั่วโมงทำงานต่อสัปดาห์ การมีงานทำของแรงงานนอกระบบเพศ และเขตการปกครอง ภาคใต้ (ต่อ)

TABLE 10 EMPLOYED PERSONS BY INDUSTRY, HOURS WORKED PER WEEK, AVAILABILITY FOR ADDITIONAL WORK, SEX AND AREA, SOUTHERN REGION (Contd.)

หน่วยนับเป็น : In Thousands

| จำนวนผู้จ้างงาน เพศ และ การมีงานทำของ แรงงานนอกระบบ | กรุงเทพมหานคร (กทม.) | | | | | | | | | | TOTAL (MALE) |
|--|---|--|--|--|-----------------------|---------------------------------------|--|-------------------------------|--|--------------------|-------------------|
| | กิจกรรม สถานประกอบการ Real estate activities | กิจกรรมทางเทคนิค Professional, scientific technical activities | การบริหารจัดการ และสนับสนุน Administrative and support service activities | การบริการสาธารณะ Public administration defence | การศึกษา Education | อุตสาหกรรม (ต่อ) Industry (Contd.) | ศิลปะ วัฒนธรรม และนันทนาการ Art, entertainment | บริการอื่น ๆ Other service | กิจกรรมนอก อาณาเขต Extra- territorial | ไม่ทราบ Unknown | |
| ทั้งหมด (รวม) | 7.7 | 15.3 | 21.0 | 66.7 | 24.0 | 8.9 | 9.0 | 20.8 | 1.3 | - | - |
| ชาย | 0.7 | - | - | - | 0.6 | 0.2 | - | 0.6 | - | - | Available |
| ชาย และ แรงงานนอกระบบ | 7.0 | 15.3 | 21.0 | 66.7 | 23.4 | 8.7 | 9.0 | 20.2 | 1.3 | - | Not available |
| ชาย และ แรงงานนอกระบบ 1-9 ชั่วโมง | - | 0.1 | 0.7 | 0.4 | - | 0.2 | - | 1.0 | - | - | With job not work |
| ชาย และ แรงงานนอกระบบ 1-9 ชั่วโมง | - | - | - | - | - | - | - | 0.4 | - | - | Available |
| ชาย และ แรงงานนอกระบบ 1-9 ชั่วโมง | - | 0.1 | 0.7 | 0.4 | - | 0.2 | - | 0.6 | - | - | Not available |
| ชาย และ แรงงานนอกระบบ 1-9 ชั่วโมง | - | - | - | - | 0.4 | - | - | 0.3 | - | - | 1-9 hours |
| ชาย และ แรงงานนอกระบบ 1-9 ชั่วโมง | - | - | - | - | - | - | - | 0.2 | - | - | Available |
| ชาย และ แรงงานนอกระบบ 10-19 ชั่วโมง | 1.0 | 0.3 | - | 0.4 | 0.4 | - | 1.0 | 0.4 | - | - | Not available |
| ชาย และ แรงงานนอกระบบ 10-19 ชั่วโมง | - | - | - | - | 0.1 | - | - | - | - | - | Available |
| ชาย และ แรงงานนอกระบบ 20-29 ชั่วโมง | 1.0 | 0.3 | - | 0.4 | 0.3 | - | 1.0 | 0.4 | - | - | Not available |
| ชาย และ แรงงานนอกระบบ 20-29 ชั่วโมง | - | 0.7 | 0.4 | 4.8 | 2.0 | 0.1 | 0.1 | 0.7 | - | - | 20-29 hours |
| ชาย และ แรงงานนอกระบบ 30-34 ชั่วโมง | 0.7 | 0.6 | 0.9 | 0.4 | 0.4 | 0.1 | - | 0.9 | 0.4 | - | Available |
| ชาย และ แรงงานนอกระบบ 30-34 ชั่วโมง | - | - | - | - | - | - | - | - | - | - | Not available |
| ชาย และ แรงงานนอกระบบ 35-39 ชั่วโมง | 0.7 | 0.6 | 0.9 | 0.4 | 0.4 | 0.1 | - | 0.9 | 0.4 | - | Available |
| ชาย และ แรงงานนอกระบบ 35-39 ชั่วโมง | 1.0 | 2.1 | 0.1 | 31.5 | 9.2 | 1.9 | 1.5 | 1.1 | 0.6 | - | Not available |
| ชาย และ แรงงานนอกระบบ 40-49 ชั่วโมง | 1.0 | 2.1 | 0.1 | 31.5 | 9.2 | 1.7 | 1.5 | 1.1 | 0.6 | - | Available |
| ชาย และ แรงงานนอกระบบ 40-49 ชั่วโมง | 3.2 | 10.3 | 10.7 | 24.3 | 10.8 | 2.4 | 4.7 | 10.9 | 0.3 | - | Not available |
| ชาย และ แรงงานนอกระบบ 50 ชั่วโมงขึ้นไป | 0.9 | 1.3 | 8.3 | 5.0 | 0.8 | 4.2 | 1.7 | 5.5 | - | - | 40-49 hours |
| ชาย และ แรงงานนอกระบบ | - | - | - | - | 0.5 | - | - | 0.1 | - | - | Available |
| ชาย และ แรงงานนอกระบบ | 0.9 | 1.3 | 8.3 | 5.0 | 0.3 | 4.2 | 1.7 | 5.4 | - | - | Not available |

ตารางที่ 10 จำนวนผู้จ้างงาน จำนวนคนทำงาน ชั่วโมงทำงานต่อสัปดาห์ การมีงานทำของประชากรวัยทำงานที่มีเพศ และเขตการปกครอง ภาคใต้ (ต่อ)
 TABLE 10 EMPLOYED PERSONS BY INDUSTRY, HOURS WORKED PER WEEK, AVAILABILITY FOR ADDITIONAL WORK, SEX AND AREA, SOUTHERN REGION (Contd.)

หน่วยนับเป็น : In Thousands

| จำนวนผู้จ้างงาน เพศ และ การมีงานทำของ ประชากรวัยทำงานที่มี เพศ (พันคน) | เมืองมาบตาพุด MUNICIPAL AREA | | | | | | | | | | | รวม TOTAL (FEMALE) |
|--|---|--|---|--|-----------------------|---|---|-------------------------------|--|--|--------------------|-----------------------|
| | กิจกรรม อสังหาริมทรัพย์ Real estate activities | กิจกรรมทางเทคนิค Professional, scientific technical activities | การบริหารงาน และสนับสนุน Administrative and support service activities | การบริการสาธารณะ Public admini- stration defence | การศึกษา Education | อุตสาหกรรม Health and social work | ศิลปะ ความบันเทิง และนันทนาการ Art, entertainment | บริการอื่น ๆ Other service | กิจกรรม นอกเขต Extra- territorial | งานในครัวเรือน Activities of household | ไม่ทราบ Unknown | |
| 3.8 | 12.3 | 39.4 | 54.7 | 39.5 | 2.8 | 39.0 | 6.9 | - | - | - | - | Available |
| - | 0.0 | 0.1 | 0.6 | 0.1 | - | 0.9 | 0.1 | - | - | - | - | Not available |
| 3.8 | 12.2 | 39.2 | 54.1 | 39.3 | 2.8 | 38.1 | 6.9 | - | - | - | - | With job not work |
| - | - | 0.4 | 0.5 | 0.4 | - | 1.2 | 0.5 | - | - | - | - | Available |
| - | - | - | - | 0.1 | - | 0.2 | - | - | - | - | - | Not available |
| - | - | 0.4 | 0.5 | 0.2 | - | 1.0 | 0.5 | - | - | - | - | 1-9 hours |
| - | - | - | 0.4 | 0.2 | - | 0.3 | - | - | - | - | - | Available |
| - | - | - | 0.2 | - | - | 0.3 | - | - | - | - | - | Not available |
| 0.5 | - | 1.5 | 0.5 | 0.8 | - | 0.7 | - | - | - | - | - | 10-19 hours |
| - | - | - | - | - | - | - | - | - | - | - | - | Available |
| 0.5 | - | 1.5 | 0.5 | 0.8 | - | 0.7 | - | - | - | - | - | Not available |
| 0.3 | 0.2 | 4.4 | 5.4 | 0.8 | 0.1 | 1.4 | 0.1 | - | - | - | - | 20-29 hours |
| - | 0.0 | - | - | - | - | - | 0.1 | - | - | - | - | Available |
| 0.3 | 0.1 | 4.4 | 5.4 | 0.8 | 0.1 | 1.4 | - | - | - | - | - | Not available |
| - | 0.2 | 0.6 | 1.6 | 0.4 | 0.2 | 4.3 | - | - | - | - | - | 30-34 hours |
| - | - | - | 0.1 | - | - | - | - | - | - | - | - | Available |
| - | 0.2 | 0.6 | 1.6 | 0.4 | 0.2 | 4.3 | - | - | - | - | - | Not available |
| - | 2.3 | 19.8 | 20.4 | 8.9 | 0.2 | 3.2 | 0.9 | - | - | - | - | 35-39 hours |
| - | - | 0.1 | 0.2 | - | - | - | - | - | - | - | - | Available |
| - | 2.3 | 19.7 | 20.2 | 8.9 | 0.2 | 3.2 | 0.9 | - | - | - | - | Not available |
| 2.3 | 8.4 | 12.0 | 25.5 | 19.7 | 1.0 | 17.2 | 5.3 | - | - | - | - | 40-49 hours |
| - | - | - | 0.2 | - | - | 0.4 | - | - | - | - | - | Available |
| 2.3 | 8.4 | 12.0 | 25.4 | 19.7 | 1.0 | 16.8 | 5.3 | - | - | - | - | Not available |
| 0.7 | 1.3 | 1.1 | 0.5 | 8.7 | 1.4 | 10.8 | 0.2 | - | - | - | - | 50 hours and over |
| - | - | - | - | - | - | 0.0 | - | - | - | - | - | Available |
| 0.7 | 1.3 | 1.1 | 0.5 | 8.7 | 1.4 | 10.7 | 0.2 | - | - | - | - | Not available |

ตารางที่ 10 จำนวนผู้จ้างงาน จำนวนคนอุตสาหกรรม จำนวนชั่วโมงทำงานต่อสัปดาห์ การมีงานอดิเรกและสิ่งอำนวยความสะดวกอื่น ๆ นอกเหนือจากการทำงาน (ต่อ)
 TABLE 10 EMPLOYED PERSONS BY INDUSTRY, HOURS WORKED PER WEEK, AVAILABILITY FOR ADDITIONAL WORK, SEX AND AREA, SOUTHERN REGION (Contd.)

| จำนวนชั่วโมงทำงาน เพศและ การมีงานอดิเรก และสิ่งอำนวยความสะดวกอื่น ๆ | รวม | เกษตรกรรม การปศุสัตว์ และการประมง | เหมืองแร่ และหิน | การผลิต | ไฟฟ้า และก๊าซ | การจำหน่าย น้ำประปา และน้ำเสีย | อุตสาหกรรม | | | | การขนส่ง และ การสื่อสาร | บริการ ที่พักแรม และอาหาร | ข้อมูล การสื่อสาร และการสื่อสาร | บริการ ทางการเงิน และการ ประกันภัย | HOURS WORKED, SEX AND AVAILABILITY FOR ADDITIONAL WORK |
|--|---------|---|---------------------|---------|------------------|--------------------------------------|-------------|-------------------------------|-------------------------------|-------------------------------|-------------------------------|---------------------------------|---------------------------------------|---|---|
| | | | | | | | การก่อสร้าง | การขนส่ง และ การสื่อสาร | การขนส่ง และ การสื่อสาร | การขนส่ง และ การสื่อสาร | | | | | |
| ทั้งหมด (ชาย) | 1,954.2 | 1,108.6 | 6.6 | 126.4 | 7.2 | 6.5 | 164.4 | 238.1 | 44.8 | 58.5 | 2.0 | 6.9 | 6.9 | TOTAL (MALE) | |
| ชาย | 69.3 | 54.7 | - | 126.4 | - | - | 9.2 | 0.6 | 0.5 | 3.6 | - | - | - | Available | |
| ชาย | 1,884.9 | 1,053.9 | 6.6 | 126.4 | 7.2 | 6.5 | 155.3 | 237.6 | 44.3 | 54.9 | 2.0 | 6.9 | 6.9 | Not available | |
| ชายที่มีงานอดิเรก | 135.1 | 101.8 | - | 3.2 | 101.8 | - | 16.5 | 7.6 | 1.5 | 0.3 | - | 0.4 | 0.4 | With job not work | |
| ชาย 1-9 ชั่วโมง | 18.7 | 16.5 | - | - | - | - | 2.0 | 0.2 | - | - | - | - | - | Available | |
| ชาย 10-19 ชั่วโมง | 116.4 | 85.4 | - | 3.2 | - | - | 14.4 | 7.4 | 1.5 | 0.3 | - | 0.4 | 0.4 | Not available | |
| ชาย 20-29 ชั่วโมง | 54.8 | 45.8 | - | - | - | - | 5.7 | 2.3 | - | - | - | 0.6 | 0.6 | 1-9 hours | |
| ชาย 30-34 ชั่วโมง | 10.6 | 6.1 | - | - | - | - | 4.6 | - | - | - | - | - | - | Available | |
| ชาย 35-39 ชั่วโมง | 44.2 | 39.7 | - | - | - | - | 1.1 | 2.3 | - | - | - | 0.6 | 0.6 | Not available | |
| ชาย 40-49 ชั่วโมง | 193.2 | 173.3 | - | 4.0 | - | - | 4.7 | 3.3 | 1.7 | 0.4 | - | 0.2 | 0.2 | 10-19 hours | |
| ชาย 50 ชั่วโมงขึ้นไป | 11.4 | 10.4 | - | - | - | - | 0.2 | - | 0.2 | 0.4 | - | - | - | Available | |
| ชายที่มีงานอดิเรก | 181.7 | 162.9 | - | 4.0 | - | - | 4.4 | 3.3 | 1.6 | - | - | 0.2 | 0.2 | Not available | |
| ชาย 1-9 ชั่วโมง | 305.0 | 260.6 | 0.4 | 1.5 | 0.3 | 0.2 | 9.0 | 10.9 | 3.7 | 3.1 | 0.4 | 1.1 | 1.1 | 20-29 hours | |
| ชาย 10-19 ชั่วโมง | 11.2 | 11.2 | - | - | - | - | 1.1 | 0.2 | 0.4 | - | - | - | - | Available | |
| ชาย 20-29 ชั่วโมง | 292.2 | 249.5 | 0.4 | 1.5 | 0.3 | 0.2 | 7.8 | 10.7 | 3.3 | 3.1 | 0.4 | 1.1 | 1.1 | Not available | |
| ชาย 30-34 ชั่วโมง | 201.4 | 157.6 | - | 11.4 | - | - | 9.0 | 10.8 | 2.5 | 3.4 | - | - | - | 30-34 hours | |
| ชาย 35-39 ชั่วโมง | 9.9 | 7.8 | - | - | - | - | 1.2 | 0.2 | - | 0.8 | - | - | - | Available | |
| ชาย 40-49 ชั่วโมง | 191.5 | 149.8 | - | 11.4 | - | - | 7.8 | 10.7 | 2.5 | 2.6 | - | - | - | Not available | |
| ชาย 50 ชั่วโมงขึ้นไป | 235.2 | 117.9 | - | 11.4 | 1.5 | 2.6 | 7.7 | 18.2 | 5.6 | 6.5 | - | 1.9 | 1.9 | 35-39 hours | |
| ชายที่มีงานอดิเรก | 0.9 | 0.6 | - | - | - | - | - | - | - | - | - | - | - | Available | |
| ชาย 1-9 ชั่วโมง | 234.4 | 117.3 | - | 11.4 | 1.5 | 2.6 | 7.7 | 18.2 | 5.6 | 6.5 | - | 1.9 | 1.9 | Not available | |
| ชาย 10-19 ชั่วโมง | 586.5 | 162.7 | 6.0 | 64.9 | 5.4 | 2.5 | 95.6 | 128.2 | 19.9 | 29.0 | 1.0 | 1.7 | 1.7 | 40-49 hours | |
| ชาย 20-29 ชั่วโมง | 3.3 | 2.3 | - | - | - | - | - | - | - | 0.8 | - | - | - | Available | |
| ชาย 30-34 ชั่วโมง | 583.2 | 160.4 | 6.0 | 64.9 | 5.4 | 2.5 | 95.6 | 128.2 | 19.9 | 28.2 | 1.0 | 1.7 | 1.7 | Not available | |
| ชาย 35-39 ชั่วโมง | 243.0 | 88.9 | 0.2 | 29.9 | - | 1.2 | 16.3 | 56.9 | 10.0 | 15.9 | 0.6 | 1.0 | 1.0 | 50 hours and over | |
| ชาย 40-49 ชั่วโมง | 1.7 | - | - | - | - | - | - | - | - | 1.7 | - | - | - | Available | |
| ชาย 50 ชั่วโมงขึ้นไป | 241.3 | 88.9 | 0.2 | 29.9 | - | 1.2 | 16.3 | 56.9 | 10.0 | 14.2 | 0.6 | 1.0 | 1.0 | Not available | |

ตารางที่ 10 จำนวนผู้จ้างงาน จำนวนคนอุตสาหกรรม จำนวนชั่วโมงทำงานต่อสัปดาห์ การมีงานอดิเรกและของว่างตามพื้นที่ จังหวัดและเขตการปกครอง ภาคใต้ (ต่อ)

TABLE 10 EMPLOYED PERSONS BY INDUSTRY, HOURS WORKED PER WEEK, AVAILABILITY FOR ADDITIONAL WORK, SEX AND AREA, SOUTHERN REGION (Contd.)

| จำนวนผู้จ้างงาน เพศและ การมีงานอดิเรก และของว่างตามพื้นที่ | รวม | เกษตรกรรม การปลูก และการทำสวน Agriculture | เหมืองแร่ และเหมืองหิน Mining | การผลิต การตัด Manufacturing | ไฟฟ้า และ แก๊ส Electricity | การจัดจำหน่าย น้ำประปา และของเสีย Water supply sewage, waste | การก่อสร้าง Construction | อุตสาหกรรม Industry | | | ข้อมูลข่าวสาร และการสื่อสาร Information and communication | บริการทางการเงิน และการประกันภัย Financial intermediation | HOURS WORKED, SEX AND AVAILABILITY FOR ADDITIONAL WORK TOTAL (FEMALE) |
|---|---------|--|-------------------------------------|------------------------------------|-------------------------------------|--|-----------------------------|---|-----------------------------|--|--|--|---|
| | | | | | | | | การจำหน่าย น้ำประปา และของเสีย Water supply sewage, waste | การก่อสร้าง Construction | การขนส่ง การขนส่ง การเก็บของ Transport, storage | | | |
| ทั้งหมด (หญิง) | 1,477.1 | 712.2 | 2.5 | 123.6 | 2.6 | 0.2 | 7.6 | 262.1 | 4.3 | 138.6 | 1.8 | 13.2 | 35.9 |
| มี | 41.6 | 31.2 | - | 2.5 | - | - | - | 2.9 | - | 1.8 | - | - | Available |
| ไม่มี | 1,435.5 | 681.1 | 2.5 | 121.1 | 2.6 | 0.2 | 7.6 | 259.2 | 4.3 | 136.8 | 1.8 | 13.2 | Not available |
| จำนวนผู้จ้างงานทั้งหมด | 72.4 | 56.1 | - | 2.9 | - | - | - | 3.2 | - | 6.9 | - | 0.7 | With job not work |
| มี | 8.6 | 8.3 | - | - | - | - | - | - | - | 0.4 | - | - | Available |
| ไม่มี | 63.7 | 47.8 | - | 2.9 | - | - | - | 3.2 | - | 6.5 | - | 0.7 | Not available |
| 1-9 ชั่วโมง | 48.1 | 37.4 | - | 1.4 | - | - | - | 1.4 | - | 2.6 | - | 0.8 | 1-9 hours |
| มี | 8.5 | 6.8 | - | 0.9 | - | - | - | - | - | - | - | - | Available |
| ไม่มี | 39.5 | 30.6 | - | 0.4 | - | - | - | 1.4 | - | 2.6 | - | 0.8 | Not available |
| 10-19 ชั่วโมง | 161.9 | 138.4 | - | 4.9 | - | - | 0.2 | 3.9 | 0.2 | 2.0 | 0.2 | - | 10-19 hours |
| มี | 12.6 | 11.1 | - | 1.1 | - | - | - | - | - | - | - | - | Available |
| ไม่มี | 149.3 | 127.3 | - | 3.8 | - | - | 0.2 | 3.9 | 0.2 | 2.0 | 0.2 | - | Not available |
| 20-29 ชั่วโมง | 228.9 | 172.1 | - | 6.2 | - | - | 1.3 | 14.6 | 0.6 | 11.8 | - | 0.8 | 20-29 hours |
| มี | 6.6 | 3.2 | - | 0.3 | - | - | - | 2.1 | - | 0.5 | - | - | Available |
| ไม่มี | 222.3 | 168.9 | - | 5.9 | - | - | 1.3 | 12.5 | 0.6 | 11.3 | - | 0.8 | Not available |
| 30-34 ชั่วโมง | 146.5 | 104.5 | - | 12.9 | - | - | 0.3 | 13.5 | 0.3 | 9.2 | - | 1.1 | 30-34 hours |
| มี | 1.5 | 1.2 | - | - | - | - | - | 0.3 | - | - | - | - | Available |
| ไม่มี | 145.1 | 103.3 | - | 12.9 | - | - | 0.3 | 13.2 | 0.3 | 9.2 | - | 1.1 | Not available |
| 35-39 ชั่วโมง | 197.2 | 80.1 | - | 12.1 | 2.4 | 0.2 | 0.3 | 15.3 | 0.5 | 13.7 | - | 3.7 | 35-39 hours |
| มี | 1.1 | - | - | - | - | - | - | 0.5 | - | - | - | - | Available |
| ไม่มี | 196.1 | 80.1 | - | 12.1 | 2.4 | 0.2 | 0.3 | 14.7 | 0.5 | 13.7 | - | 3.7 | Not available |
| 40-49 ชั่วโมง | 401.8 | 84.1 | 1.7 | 58.9 | 0.3 | - | 4.1 | 112.1 | 1.4 | 57.4 | 1.4 | 5.7 | 40-49 hours |
| มี | 1.5 | 0.3 | - | 0.3 | - | - | - | - | - | 0.1 | - | - | Available |
| ไม่มี | 400.3 | 83.8 | 1.7 | 58.6 | 0.3 | - | 4.1 | 112.1 | 1.4 | 57.4 | 1.4 | 5.7 | Not available |
| 50 ชั่วโมงและ มากกว่า | 220.3 | 39.5 | 0.8 | 24.5 | - | - | 1.4 | 98.3 | 1.3 | 33.0 | 0.1 | 0.3 | 50 hours and over |
| มี | 1.2 | 0.3 | - | - | - | - | - | - | - | 0.9 | - | - | Available |
| ไม่มี | 219.2 | 39.2 | 0.8 | 24.5 | - | - | 1.4 | 98.3 | 1.3 | 32.1 | 0.1 | 0.3 | Not available |

ตารางที่ 11 จำนวนผู้จ้างทำ จำแนกตามสถานภาพการทำงาน จำนวนชั่วโมงทำงานต่อสัปดาห์ การมีเวลาเหลือพอและต้องการทำงานเพิ่มขึ้น ภาคใต้
 TABLE 11 EMPLOYED PERSONS BY WORK STATUS, HOURS WORKED PER WEEK, AVAILABILITY FOR ADDITIONAL WORK, SOUTHERN REGION

ไตรมาสที่ 1/2560 : Quarter 1/2017

หน่วยเป็นพัน : In Thousands

| จำนวนชั่วโมงทำงาน และ การมีเวลาเหลือพอ และต้องการทำงานเพิ่มขึ้น | สถานภาพการทำงาน Work Status | | | | | | | | | | HOURS WORKED, AND AVAILABILITY FOR ADDITIONAL WORK |
|--|-----------------------------|---------|---------------|------------------------|---------------------|-----------------------|-------------------------|-------------------|-----------------------|--|---|
| | รวม | นายจ้าง | ลูกจ้างรัฐบาล | | ลูกจ้างเอกชน | | ทำงานส่วนตัว | | ช่วยเหลือ ครอบครัว | การรวมกลุ่ม Producers' of Cooperatives | |
| | | | Employer | Government Employee | Private Employee | Own Account Worker | Unpaid Family Worker | Worker | | | |
| ยอดรวม | 5,110.9 | 194.0 | 515.2 | 1,848.6 | 1,771.8 | 780.8 | 0.5 | TOTAL | | | |
| มี | 134.6 | 2.9 | 2.5 | 49.2 | 53.1 | 27.0 | - | Available | | | |
| ไม่มี | 4,976.3 | 191.2 | 512.8 | 1,799.4 | 1,718.7 | 753.8 | 0.5 | Not available | | | |
| มีงานประจำแต่ไม่ได้ทำงาน | 243.6 | 17.3 | 2.0 | 95.0 | 129.2 | 0.0 | - | With job not work | | | |
| มี | 34.6 | 1.9 | - | 17.3 | 15.3 | 0.0 | - | Available | | | |
| ไม่มี | 208.9 | 15.4 | 2.0 | 77.7 | 113.9 | - | - | Not available | | | |
| 1-9 ชั่วโมง | 116.4 | 10.9 | 1.3 | 22.4 | 48.6 | 33.2 | - | 1-9 hours | | | |
| มี | 20.5 | - | 0.2 | 4.2 | 9.0 | 7.1 | - | Available | | | |
| ไม่มี | 95.9 | 10.9 | 1.1 | 18.2 | 39.6 | 26.1 | - | Not available | | | |
| 10-19 ชั่วโมง | 414.7 | 28.2 | 12.4 | 97.7 | 168.5 | 107.8 | 0.1 | 10-19 hours | | | |
| มี | 27.2 | - | 0.1 | 7.5 | 9.1 | 10.5 | - | Available | | | |
| ไม่มี | 387.5 | 28.2 | 12.3 | 90.2 | 159.4 | 97.3 | 0.1 | Not available | | | |
| 20-29 ชั่วโมง | 670.4 | 20.5 | 42.4 | 161.2 | 288.9 | 157.5 | - | 20-29 hours | | | |
| มี | 23.7 | 0.1 | 0.5 | 7.0 | 11.7 | 4.4 | - | Available | | | |
| ไม่มี | 646.8 | 20.5 | 41.9 | 154.2 | 277.2 | 153.1 | - | Not available | | | |
| 30-34 ชั่วโมง | 470.9 | 9.6 | 7.5 | 138.0 | 205.5 | 110.3 | - | 30-34 hours | | | |
| มี | 13.2 | 0.8 | 0.1 | 4.9 | 4.5 | 2.9 | - | Available | | | |
| ไม่มี | 457.7 | 8.7 | 7.5 | 133.1 | 201.0 | 107.4 | - | Not available | | | |
| 35-39 ชั่วโมง | 643.4 | 8.6 | 218.1 | 158.0 | 176.4 | 82.5 | - | 35-39 hours | | | |
| มี | 3.2 | - | 0.8 | 1.0 | 1.3 | 0.0 | - | Available | | | |
| ไม่มี | 640.3 | 8.6 | 217.2 | 156.9 | 175.1 | 82.5 | - | Not available | | | |
| 40-49 ชั่วโมง | 1,803.3 | 61.2 | 191.2 | 971.4 | 406.6 | 172.8 | 0.2 | 40-49 hours | | | |
| มี | 8.6 | - | 0.7 | 4.5 | 2.1 | 1.3 | - | Available | | | |
| ไม่มี | 1,794.7 | 61.2 | 190.4 | 966.9 | 404.5 | 171.5 | 0.2 | Not available | | | |
| 50 ชั่วโมงขึ้นไป | 748.1 | 37.8 | 40.4 | 204.9 | 348.2 | 116.7 | 0.2 | 50 hours and over | | | |
| มี | 3.6 | 0.0 | - | 2.8 | 0.1 | 0.7 | - | Available | | | |
| ไม่มี | 744.5 | 37.7 | 40.4 | 202.2 | 348.1 | 116.0 | 0.2 | Not available | | | |

ตารางที่ 11 จำนวนผู้จ้างงาน สถานะการทำงาน สถานะการจ้างงาน รายชั่วโมงการทำงาน และเพศ ภาคใต้
 TABLE 11. EMPLOYED PERSONS BY WORK STATUS, HOURS WORKED PER WEEK, AVAILABILITY FOR ADDITIONAL WORK AND SEX, SOUTHERN REGION

ไตรมาสที่ 1/2560 : Quarter 1/2017

หน่วยนับ : In Thousands

| จำนวนผู้จ้างงาน เพศ และ การมีเวลาว่าง และต่อการทำงานเพิ่มขึ้น | รวม Total | สถานภาพการทำงาน Work Status | | | | | จ้างผู้ถือ ครอบครัว Unpaid Family Worker | การรวมกลุ่ม Producers' Cooperatives | HOURS WORKED, SEX AND AVAILABILITY FOR ADDITIONAL WORK |
|--|--------------|-----------------------------|-----------------------------------|------------------------------|---------------------------------------|--------------------|---|---|---|
| | | นายจ้าง Employer | รัฐจ้าง Government Employee | เอกชน Private Employee | ทำงานส่วนตัว Own Account Worker | ว่าง Unemployed | | | |
| ชาย | 2,853.8 | 138.3 | 253.0 | 1,083.2 | 1,077.0 | 302.4 | - | TOTAL (MALE) | |
| มี | 84.5 | 2.9 | 0.6 | 31.5 | 36.8 | 12.7 | - | Available | |
| ไม่มี | 2,769.3 | 135.4 | 252.4 | 1,051.7 | 1,040.2 | 289.6 | - | Not available | |
| มีงานประจำแต่ไม่ทำงาน | 158.3 | 12.0 | 0.9 | 60.7 | 84.6 | 0.0 | - | With job not work | |
| มี | 24.2 | 1.9 | - | 12.3 | 9.9 | 0.0 | - | Available | |
| ไม่มี | 134.1 | 10.1 | 0.9 | 48.4 | 74.7 | - | - | Not available | |
| 1-9 ชั่วโมง | 62.3 | 6.3 | 0.2 | 11.1 | 29.3 | 15.4 | - | 1-9 hours | |
| มี | 11.2 | - | - | 2.2 | 5.6 | 3.5 | - | Available | |
| ไม่มี | 51.0 | 6.3 | 0.2 | 8.9 | 23.7 | 12.0 | - | Not available | |
| 10-19 ชั่วโมง | 223.7 | 18.0 | 2.2 | 56.6 | 105.1 | 41.8 | - | 10-19 hours | |
| มี | 13.3 | - | 0.1 | 4.0 | 6.5 | 2.7 | - | Available | |
| ไม่มี | 210.4 | 18.0 | 2.1 | 52.6 | 98.6 | 39.1 | - | Not available | |
| 20-29 ชั่วโมง | 380.7 | 14.0 | 18.8 | 91.9 | 193.9 | 62.0 | - | 20-29 hours | |
| มี | 15.4 | 0.1 | - | 4.3 | 9.1 | 2.0 | - | Available | |
| ไม่มี | 365.3 | 14.0 | 18.8 | 87.6 | 184.9 | 60.0 | - | Not available | |
| 30-34 ชั่วโมง | 268.4 | 7.4 | 3.0 | 80.2 | 138.1 | 39.8 | - | 30-34 hours | |
| มี | 10.6 | 0.8 | - | 3.6 | 3.7 | 2.5 | - | Available | |
| ไม่มี | 257.8 | 6.5 | 3.0 | 76.6 | 134.5 | 37.3 | - | Not available | |
| 35-39 ชั่วโมง | 345.0 | 6.2 | 106.2 | 86.4 | 112.5 | 33.9 | - | 35-39 hours | |
| มี | 1.6 | - | 0.3 | 0.6 | 0.7 | - | - | Available | |
| ไม่มี | 343.5 | 6.2 | 105.9 | 85.8 | 111.7 | 33.9 | - | Not available | |
| 40-49 ชั่วโมง | 1,023.1 | 48.0 | 98.7 | 570.4 | 243.9 | 62.2 | - | 40-49 hours | |
| มี | 5.8 | - | 0.3 | 2.9 | 1.4 | 1.3 | - | Available | |
| ไม่มี | 1,017.3 | 48.0 | 98.4 | 567.5 | 242.5 | 60.9 | - | Not available | |
| 50 ชั่วโมงขึ้นไป | 392.4 | 26.4 | 23.1 | 125.9 | 169.6 | 47.3 | - | 50 hours and over | |
| มี | 2.4 | 0.0 | - | 1.6 | - | 0.7 | - | Available | |
| ไม่มี | 390.0 | 26.3 | 23.1 | 124.3 | 169.6 | 46.6 | - | Not available | |
| หญิง | 2,257.1 | 55.8 | 262.2 | 765.4 | 694.8 | 478.4 | 0.5 | TOTAL (FEMALE) | |
| มี | 50.2 | - | 1.8 | 17.7 | 16.3 | 14.3 | - | Available | |
| ไม่มี | 2,206.9 | 55.8 | 260.4 | 747.6 | 678.5 | 464.2 | 0.5 | Not available | |
| มีงานประจำแต่ไม่ทำงาน | 85.3 | 5.3 | 1.1 | 34.3 | 44.6 | - | - | With job not work | |
| มี | 10.5 | - | - | 5.0 | 5.4 | - | - | Available | |
| ไม่มี | 74.8 | 5.3 | 1.1 | 29.2 | 39.2 | - | - | Not available | |
| 1-9 ชั่วโมง | 54.2 | 4.6 | 1.2 | 11.3 | 19.3 | 17.8 | - | 1-9 hours | |
| มี | 9.3 | - | 0.2 | 2.0 | 3.5 | 3.6 | - | Available | |
| ไม่มี | 44.9 | 4.6 | 0.9 | 9.3 | 15.8 | 14.2 | - | Not available | |
| 10-19 ชั่วโมง | 191.0 | 10.2 | 10.2 | 41.1 | 63.4 | 66.0 | 0.1 | 10-19 hours | |
| มี | 13.9 | - | - | 3.5 | 2.6 | 7.8 | - | Available | |
| ไม่มี | 177.1 | 10.2 | 10.2 | 37.6 | 60.9 | 58.2 | 0.1 | Not available | |
| 20-29 ชั่วโมง | 283.7 | 6.5 | 23.6 | 69.3 | 94.9 | 95.5 | - | 20-29 hours | |
| มี | 8.3 | - | 0.5 | 2.7 | 2.6 | 2.4 | - | Available | |
| ไม่มี | 281.4 | 6.5 | 23.0 | 66.5 | 92.3 | 93.1 | - | Not available | |
| 30-34 ชั่วโมง | 202.5 | 2.2 | 4.5 | 57.8 | 67.4 | 70.5 | - | 30-34 hours | |
| มี | 2.6 | - | 0.1 | 1.3 | 0.9 | 0.4 | - | Available | |
| ไม่มี | 199.9 | 2.2 | 4.5 | 56.5 | 66.5 | 70.1 | - | Not available | |
| 35-39 ชั่วโมง | 298.4 | 2.4 | 111.9 | 71.6 | 63.9 | 48.7 | - | 35-39 hours | |
| มี | 1.6 | - | 0.5 | 0.5 | 0.6 | 0.0 | - | Available | |
| ไม่มี | 296.8 | 2.4 | 111.4 | 71.1 | 63.4 | 48.6 | - | Not available | |
| 40-49 ชั่วโมง | 780.2 | 13.2 | 92.5 | 401.0 | 162.7 | 110.7 | 0.2 | 40-49 hours | |
| มี | 2.8 | - | 0.5 | 1.6 | 0.8 | - | - | Available | |
| ไม่มี | 777.4 | 13.2 | 92.0 | 399.4 | 162.0 | 110.7 | 0.2 | Not available | |
| 50 ชั่วโมงขึ้นไป | 355.8 | 11.4 | 17.3 | 79.0 | 178.5 | 69.4 | 0.2 | 50 hours and over | |
| มี | 1.2 | - | - | 1.2 | 0.1 | - | - | Available | |
| ไม่มี | 354.5 | 11.4 | 17.3 | 77.8 | 178.5 | 69.4 | 0.2 | Not available | |

ตารางที่ 11 จำนวนผู้จ้างงานทำ งานนอกตามสถานภาพการทำงาน จำนวนชั่วโมงทำงานต่อสัปดาห์ การมีเวลาเหลือพอและต้องการทำงานเพิ่มขึ้น เขต และเขตการปกครอง ภาคใต้ (ต่อ)
TABLE 11 EMPLOYED PERSONS BY WORK STATUS, HOURS WORKED PER WEEK, AVAILABILITY FOR ADDITIONAL WORK, SEX AND AREA, SOUTHERN REGION (Contd.)

ไตรมาสที่ 1/2560 : Quarter 1/2017

ในเขตเทศบาล MUNICIPAL AREA

หน่วยเป็นพัน : In Thousands

| จำนวนชั่วโมงทำงาน เพศ และ การมีเวลาเหลือพอ และต้องการทำงานเพิ่มขึ้น | สถานภาพการทำงาน Work Status | | | | | | รวม | HOURS WORKED, SEX AND AVAILABILITY FOR ADDITIONAL WORK |
|--|-----------------------------|---|-------------------------------------|---------------------------------------|---|---|-------------------|---|
| | นายจ้าง Employer | ลูกจ้างรัฐบาล Government Employee | ลูกจ้างเอกชน Private Employee | ทำงานส่วนตัว Own Account Worker | ช่วยธุรกิจ ครอบครัว Unpaid Family Worker | การรวมกลุ่ม Members of Producers' Cooperatives | | |
| ยอดรวม (ชาย) | 899.6 | 108.2 | 378.0 | 288.8 | 74.2 | - | TOTAL (MALE) | Available |
| มี | 15.1 | 0.1 | 7.6 | 5.5 | 1.4 | - | Available | Not available |
| ไม่มี | 884.5 | 108.2 | 370.4 | 283.3 | 72.8 | - | With job not work | Available |
| มีงานประจำแต่ไม่ได้ทำงาน | 23.2 | 0.5 | 9.6 | 11.6 | 0.0 | - | Available | Not available |
| มี | 5.5 | - | 3.4 | 1.6 | 0.0 | - | Available | Not available |
| ไม่มี | 17.7 | 0.5 | 6.2 | 10.0 | - | - | Available | Not available |
| 1-9 ชั่วโมง | 7.5 | - | 1.4 | 2.9 | 2.1 | - | 1-9 hours | Available |
| มี | 0.6 | - | 0.4 | 0.2 | - | - | Available | Not available |
| ไม่มี | 6.9 | - | 1.0 | 2.8 | 2.1 | - | Available | Not available |
| 10-19 ชั่วโมง | 30.5 | 0.7 | 5.6 | 14.6 | 6.0 | - | 10-19 hours | Available |
| มี | 1.9 | 0.1 | 0.3 | 1.2 | 0.3 | - | Available | Not available |
| ไม่มี | 28.6 | 0.6 | 5.3 | 13.5 | 5.7 | - | Available | Not available |
| 20-29 ชั่วโมง | 75.7 | 6.5 | 22.0 | 33.3 | 10.3 | - | 20-29 hours | Available |
| มี | 2.6 | - | 1.0 | 0.5 | 1.0 | - | Available | Not available |
| ไม่มี | 73.1 | 6.5 | 21.1 | 32.7 | 9.3 | - | Available | Not available |
| 30-34 ชั่วโมง | 67.0 | 0.8 | 24.2 | 30.4 | 9.5 | - | 30-34 hours | Available |
| มี | 0.7 | - | 0.4 | 0.3 | - | - | Available | Not available |
| ไม่มี | 66.3 | 0.8 | 23.8 | 30.1 | 9.5 | - | Available | Not available |
| 35-39 ชั่วโมง | 109.8 | 47.8 | 22.6 | 28.1 | 6.2 | - | 35-39 hours | Available |
| มี | 0.7 | - | 0.3 | 0.4 | - | - | Available | Not available |
| ไม่มี | 109.1 | 47.8 | 22.3 | 27.6 | 6.2 | - | Available | Not available |
| 40-49 ชั่วโมง | 436.6 | 41.6 | 250.3 | 99.4 | 22.8 | - | 40-49 hours | Available |
| มี | 2.5 | - | 1.2 | 1.4 | - | - | Available | Not available |
| ไม่มี | 434.0 | 41.6 | 249.1 | 98.1 | 22.8 | - | Available | Not available |
| 50 ชั่วโมงขึ้นไป | 149.4 | 10.3 | 42.3 | 68.6 | 17.2 | - | 50 hours and over | Available |
| มี | 0.7 | - | 0.7 | - | - | - | Available | Not available |
| ไม่มี | 148.7 | 10.3 | 41.6 | 68.6 | 17.2 | - | Available | Not available |

ตารางที่ 11 จำนวนผู้จ้างงานทำ งานนอกตามสถานภาพการทำงาน จำนวนชั่วโมงทำงานต่อสัปดาห์ การมีเวลาเหลือพอและต้องการทำงานเพิ่มขึ้น เขต และเขตการปกครอง ภาคใต้ (ต่อ)
 TABLE 11 EMPLOYED PERSONS BY WORK STATUS, HOURS WORKED PER WEEK, AVAILABILITY FOR ADDITIONAL WORK, SEX AND AREA, SOUTHERN REGION (Contd.)

ไตรมาสที่ 1/2560 : Quarter 1/2017

ในเขตเทศบาล MUNICIPAL AREA

หน่วยเป็นพัน : In Thousands

| จำนวนชั่วโมงทำงาน เพศ และ การมีเวลาเหลือพอ และต้องการทำงานเพิ่มขึ้น | สถานภาพการทำงาน Work Status | | | | | | | รวม | HOURS WORKED, SEX AND AVAILABILITY FOR ADDITIONAL WORK TOTAL (FEMALE) |
|--|-----------------------------|---|-------------------------------------|---------------------------------------|---|---|-------------------|-----|---|
| | นายจ้าง Employer | ลูกจ้างรัฐบาล Government Employee | ลูกจ้างเอกชน Private Employee | ทำงานส่วนตัว Own Account Worker | ช่วยธุรกิจ ครอบครัว Unpaid Family Worker | การรวมกลุ่ม Members of Producers' Cooperatives | | | |
| ยอดรวม (หญิง) | 780.0 | 121.6 | 293.4 | 217.5 | 121.9 | 0.3 | | | |
| มี | 8.5 | 0.7 | 2.9 | 3.5 | 1.4 | - | Available | | |
| ไม่มี | 771.4 | 120.9 | 290.6 | 214.0 | 120.5 | 0.3 | Not available | | |
| มีงานประจำแต่ไม่ได้ทำงาน | 12.9 | 0.3 | 5.3 | 7.1 | - | - | With job not work | | |
| มี | 1.8 | - | 0.7 | 1.2 | - | - | Available | | |
| ไม่มี | 11.1 | 0.3 | 4.7 | 5.9 | - | - | Not available | | |
| 1-9 ชั่วโมง | 6.1 | 0.4 | 0.0 | 3.5 | 1.6 | - | 1-9 hours | | |
| มี | 0.8 | 0.2 | - | 0.3 | 0.2 | - | Available | | |
| ไม่มี | 5.4 | 0.2 | 0.0 | 3.2 | 1.4 | - | Not available | | |
| 10-19 ชั่วโมง | 29.2 | 2.5 | 6.5 | 11.5 | 6.7 | 0.1 | 10-19 hours | | |
| มี | 1.3 | - | 0.5 | 0.5 | 0.3 | - | Available | | |
| ไม่มี | 27.9 | 2.5 | 6.0 | 11.0 | 6.4 | 0.1 | Not available | | |
| 20-29 ชั่วโมง | 60.8 | 9.7 | 13.5 | 22.2 | 13.8 | - | 20-29 hours | | |
| มี | 1.7 | - | 0.2 | 0.6 | 0.9 | - | Available | | |
| ไม่มี | 59.1 | 9.7 | 13.2 | 21.7 | 12.9 | - | Not available | | |
| 30-34 ชั่วโมง | 55.9 | 1.5 | 16.3 | 22.6 | 14.2 | - | 30-34 hours | | |
| มี | 1.1 | 0.1 | 0.7 | 0.4 | 0.0 | - | Available | | |
| ไม่มี | 54.8 | 1.4 | 15.7 | 22.2 | 14.2 | - | Not available | | |
| 35-39 ชั่วโมง | 101.2 | 49.7 | 17.4 | 19.4 | 12.9 | - | 35-39 hours | | |
| มี | 0.5 | 0.3 | 0.2 | 0.0 | 0.0 | - | Available | | |
| ไม่มี | 100.7 | 49.4 | 17.2 | 19.3 | 12.8 | - | Not available | | |
| 40-49 ชั่วโมง | 378.4 | 50.0 | 206.3 | 69.3 | 43.2 | 0.2 | 40-49 hours | | |
| มี | 1.3 | 0.2 | 0.6 | 0.5 | - | - | Available | | |
| ไม่มี | 377.1 | 49.8 | 205.7 | 68.8 | 43.2 | 0.2 | Not available | | |
| 50 ชั่วโมงขึ้นไป | 135.4 | 7.7 | 28.1 | 61.9 | 29.6 | - | 50 hours and over | | |
| มี | 0.1 | - | - | 0.1 | - | - | Available | | |
| ไม่มี | 135.4 | 7.7 | 28.1 | 61.8 | 29.6 | - | Not available | | |

ตารางที่ 11 จำนวนผู้มีงานทำ จำแนกตามสถานภาพการทำงาน จำนวนชั่วโมงทำงานต่อสัปดาห์ การมีเวลาเหลือพอและต้องการทำงานเพิ่มขึ้น เขต และเขตการปกครอง ภาคใต้ (ต่อ)

TABLE 11 EMPLOYED PERSONS BY WORK STATUS, HOURS WORKED PER WEEK, AVAILABILITY FOR ADDITIONAL WORK, SEX AND AREA, SOUTHERN REGION (Contd.)

ไตรมาสที่ 1/2560 : Quarter 1/2017

นอกเขตเทศบาล NON-MUNICIPAL AREA

หน่วยเป็นพัน : in Thousands

| จำนวนชั่วโมงทำงาน เพศ และ การมีเวลาเหลือพอ และต้องการทำงานเพิ่มขึ้น | สถานภาพการทำงาน Work Status | | | | | | | HOURS WORKED, SEX AND AVAILABILITY FOR ADDITIONAL WORK |
|--|-----------------------------|---------------------|---|-------------------------------------|---------------------------------------|---|---|---|
| | รวม Total | นายจ้าง Employer | ลูกจ้างรัฐบาล Government Employee | ลูกจ้างเอกชน Private Employee | ทำงานส่วนตัว Own Account Worker | ช่วยธุรกิจ ครอบครัว Unpaid Family Worker | การรวมกลุ่ม Producers' Cooperatives | |
| ยอดรวม (หญิง) | 1,477.1 | 30.6 | 140.6 | 471.9 | 477.3 | 356.5 | 0.2 | TOTAL (FEMALE) |
| มี | 41.6 | - | 1.1 | 14.9 | 12.8 | 12.8 | - | Available |
| ไม่มี | 1,435.5 | 30.6 | 139.5 | 457.1 | 464.5 | 343.7 | 0.2 | Not available |
| มีงานประจำแต่ไม่ได้ทำงาน | 72.4 | 5.1 | 0.8 | 29.0 | 37.5 | - | - | With job not work |
| มี | 8.6 | - | - | 4.4 | 4.2 | - | - | Available |
| ไม่มี | 63.7 | 5.1 | 0.8 | 24.6 | 33.3 | - | - | Not available |
| 1-9 ชั่วโมง | 48.1 | 4.1 | 0.8 | 11.3 | 15.8 | 16.2 | - | 1-9 hours |
| มี | 8.5 | - | - | 2.0 | 3.2 | 3.4 | - | Available |
| ไม่มี | 39.5 | 4.1 | 0.8 | 9.3 | 12.6 | 12.8 | - | Not available |
| 10-19 ชั่วโมง | 161.9 | 8.3 | 7.7 | 34.6 | 51.9 | 59.3 | - | 10-19 hours |
| มี | 12.6 | - | - | 3.0 | 2.1 | 7.5 | - | Available |
| ไม่มี | 149.3 | 8.3 | 7.7 | 31.6 | 49.9 | 51.8 | - | Not available |
| 20-29 ชั่วโมง | 228.9 | 4.9 | 13.9 | 55.8 | 72.7 | 81.7 | - | 20-29 hours |
| มี | 6.6 | - | 0.5 | 2.5 | 2.1 | 1.5 | - | Available |
| ไม่มี | 222.3 | 4.9 | 13.4 | 53.3 | 70.7 | 80.1 | - | Not available |
| 30-34 ชั่วโมง | 146.5 | 0.9 | 3.1 | 41.5 | 44.8 | 56.3 | - | 30-34 hours |
| มี | 1.5 | - | - | 0.6 | 0.5 | 0.4 | - | Available |
| ไม่มี | 145.1 | 0.9 | 3.1 | 40.9 | 44.3 | 55.9 | - | Not available |
| 35-39 ชั่วโมง | 197.2 | 0.4 | 62.2 | 54.2 | 44.6 | 35.8 | - | 35-39 hours |
| มี | 1.1 | - | 0.3 | 0.3 | 0.5 | - | - | Available |
| ไม่มี | 196.1 | 0.4 | 61.9 | 53.9 | 44.0 | 35.8 | - | Not available |
| 40-49 ชั่วโมง | 401.8 | 3.8 | 42.5 | 194.7 | 93.4 | 67.5 | - | 40-49 hours |
| มี | 1.5 | - | 0.3 | 1.0 | 0.2 | - | - | Available |
| ไม่มี | 400.3 | 3.8 | 42.2 | 193.7 | 93.1 | 67.5 | - | Not available |
| 50 ชั่วโมงขึ้นไป | 220.3 | 3.2 | 9.6 | 51.0 | 116.7 | 39.8 | 0.2 | 50 hours and over |
| มี | 1.2 | - | - | 1.2 | - | - | - | Available |
| ไม่มี | 219.2 | 3.2 | 9.6 | 49.8 | 116.7 | 39.8 | 0.2 | Not available |

ตารางที่ 12 จำนวนผู้มีงานทำ จำนวนตามกลุ่มอายุ จำนวนชั่วโมงทำงานต่อสัปดาห์ การมีเวลาเหลือพอและต้องการทำงานเพิ่มขึ้น ภาคใต้

TABLE 12 EMPLOYED PERSONS BY AGE GROUP, HOURS WORKED PER WEEK, AVAILABILITY FOR ADDITIONAL WORK, SOUTHERN REGION

ไตรมาสที่ 1/2560 : Quarter 1/2017 หน่วยเป็นพัน : In Thousands

| จำนวนชั่วโมงทำงาน และ การมีเวลาเหลือพอ และต้องการทำงานเพิ่มขึ้น | รวม | กลุ่มอายุ Age Group | | | | | | | HOURS WORKED, AND AVAILABILITY FOR ADDITIONAL WORK | |
|---|---------|---------------------|-------|-------|-------|-------|---------|-------|---|-------------------|
| | | 15-19 | 20-24 | 25-29 | 30-34 | 35-39 | 40-49 | 50-59 | | >= 60 |
| ยอดรวม | 5,110.9 | 147.4 | 454.4 | 550.0 | 584.4 | 615.4 | 1,245.2 | 967.5 | 546.6 | TOTAL |
| มี | 134.6 | 6.8 | 13.2 | 13.1 | 16.6 | 14.2 | 35.7 | 26.5 | 8.6 | Available |
| ไม่มี | 4,976.3 | 140.6 | 441.2 | 537.0 | 567.8 | 601.2 | 1,209.5 | 941.0 | 538.0 | Not available |
| มีงานประจำแต่ไม่ได้ทำงาน | 243.6 | 5.7 | 13.3 | 16.6 | 20.6 | 26.4 | 55.2 | 62.6 | 43.1 | With job not work |
| มี | 34.6 | - | 2.4 | 2.7 | 2.1 | 2.3 | 12.1 | 9.4 | 3.6 | Available |
| ไม่มี | 208.9 | 5.7 | 10.9 | 13.9 | 18.5 | 24.1 | 43.2 | 53.1 | 39.5 | Not available |
| 1-9 ชั่วโมง | 116.4 | 10.0 | 8.4 | 5.9 | 10.7 | 11.1 | 21.3 | 23.9 | 25.2 | 1-9 hours |
| มี | 20.5 | 2.4 | 0.2 | 1.5 | 2.4 | 2.3 | 6.9 | 3.5 | 1.3 | Available |
| ไม่มี | 95.9 | 7.6 | 8.2 | 4.4 | 8.3 | 8.8 | 14.4 | 20.4 | 23.8 | Not available |
| 10-19 ชั่วโมง | 414.7 | 17.2 | 32.3 | 31.2 | 33.5 | 42.6 | 95.1 | 82.6 | 80.4 | 10-19 hours |
| มี | 27.2 | 0.7 | 3.1 | 3.7 | 1.4 | 4.4 | 7.2 | 5.4 | 1.5 | Available |
| ไม่มี | 387.5 | 16.5 | 29.2 | 27.5 | 32.1 | 38.2 | 87.9 | 77.2 | 78.9 | Not available |
| 20-29 ชั่วโมง | 670.4 | 24.7 | 63.6 | 57.6 | 59.6 | 66.1 | 154.5 | 144.1 | 100.3 | 20-29 hours |
| มี | 23.7 | 1.6 | 2.8 | 1.8 | 5.5 | 2.7 | 4.3 | 4.1 | 0.9 | Available |
| ไม่มี | 646.8 | 23.1 | 60.8 | 55.8 | 54.1 | 63.4 | 150.2 | 140.0 | 99.4 | Not available |
| 30-34 ชั่วโมง | 470.9 | 15.6 | 41.8 | 37.1 | 46.0 | 51.9 | 118.1 | 95.3 | 64.9 | 30-34 hours |
| มี | 13.2 | 1.1 | 2.5 | 1.4 | 1.5 | 1.4 | 2.2 | 1.8 | 1.3 | Available |
| ไม่มี | 457.7 | 14.5 | 39.3 | 35.7 | 44.5 | 50.6 | 116.0 | 93.5 | 63.6 | Not available |
| 35-39 ชั่วโมง | 603.4 | 12.7 | 39.4 | 72.7 | 70.0 | 81.9 | 177.2 | 139.4 | 50.2 | 35-39 hours |
| มี | 3.2 | - | 0.2 | - | 0.3 | 0.4 | 1.9 | 0.4 | 0.0 | Available |
| ไม่มี | 600.3 | 12.7 | 39.2 | 72.7 | 69.8 | 81.4 | 175.3 | 139.1 | 50.1 | Not available |
| 40-49 ชั่วโมง | 1,803.3 | 50.2 | 204.4 | 259.2 | 251.0 | 244.7 | 422.4 | 270.0 | 101.5 | 40-49 hours |
| มี | 8.6 | 0.3 | 2.0 | 1.2 | 1.9 | 0.7 | 1.2 | 1.3 | - | Available |
| ไม่มี | 1,794.7 | 49.8 | 202.4 | 258.0 | 249.0 | 244.0 | 421.2 | 268.7 | 101.5 | Not available |
| 50 ชั่วโมงขึ้นไป | 748.1 | 11.4 | 51.2 | 69.7 | 93.1 | 90.7 | 201.5 | 149.5 | 81.1 | 50 hours and over |
| มี | 3.6 | 0.7 | - | 0.7 | 1.5 | 0.0 | 0.1 | 0.6 | - | Available |
| ไม่มี | 744.5 | 10.7 | 51.2 | 68.9 | 91.6 | 90.7 | 201.4 | 149.0 | 81.1 | Not available |

ตารางที่ 12 จำนวนผู้มีงานทำ จำนวนตามกลุ่มอายุ จำนวนชั่วโมงทำงานต่อสัปดาห์ การมีเวลาเหลือและต้องการทำงานเพิ่มขึ้น แยกเพศ ภาคใต้

TABLE 12 EMPLOYED PERSONS BY AGE GROUP, HOURS WORKED PER WEEK, AVAILABILITY FOR ADDITIONAL WORK AND SEX, SOUTHERN REGION

ไตรมาสที่ 1/2560 : Quarter 1/2017

หน่วยนับเป็น : In Thousands

| จำนวนชั่วโมงทำงาน เพศ และ การมีเวลาเหลือพอ และต้องการทำงานเพิ่มขึ้น | รวม Total | กลุ่มอายุ Age Group | | | | | | | | HOURS WORKED, SEX AND AVAILABILITY FOR ADDITIONAL WORK |
|--|--------------|------------------------|-------|-------|-------|-------|-------|-------|-------|---|
| | | 15-19 | 20-24 | 25-29 | 30-34 | 35-39 | 40-49 | 50-59 | >= 60 | |
| ชาย | 2,853.8 | 104.8 | 277.2 | 314.5 | 328.2 | 330.8 | 660.6 | 518.6 | 319.1 | TOTAL(MALE) |
| มี | 84.5 | 5.0 | 9.5 | 9.7 | 13.4 | 7.8 | 20.4 | 13.6 | 5.1 | Available |
| ไม่มี | 2,769.3 | 99.8 | 267.7 | 304.8 | 314.8 | 323.0 | 640.2 | 505.0 | 314.0 | Not available |
| มีงานประจำจำนวนไม่ถึงทำงาน | 158.3 | 3.9 | 10.2 | 11.4 | 12.3 | 16.7 | 35.6 | 39.9 | 28.2 | With job not work |
| มี | 24.2 | - | 2.2 | 2.7 | 1.7 | 0.7 | 9.0 | 5.8 | 2.1 | Available |
| ไม่มี | 134.1 | 3.9 | 8.0 | 8.7 | 10.7 | 16.0 | 26.6 | 34.1 | 26.1 | Not available |
| 1-9 ชั่วโมง | 62.3 | 8.7 | 4.2 | 3.5 | 5.0 | 5.1 | 9.8 | 10.9 | 15.0 | 1-9 hours |
| มี | 11.2 | 2.2 | 0.2 | 1.5 | 2.0 | 0.4 | 2.9 | 1.5 | 0.6 | Available |
| ไม่มี | 51.0 | 6.4 | 4.0 | 2.1 | 3.0 | 4.8 | 6.8 | 9.5 | 14.5 | Not available |
| 10-19 ชั่วโมง | 223.7 | 9.7 | 22.3 | 18.5 | 19.0 | 25.8 | 43.8 | 38.9 | 45.8 | 10-19 hours |
| มี | 13.3 | 0.5 | 0.9 | 1.9 | 1.0 | 2.7 | 3.7 | 1.9 | 0.7 | Available |
| ไม่มี | 210.4 | 9.2 | 21.4 | 16.6 | 18.0 | 23.1 | 40.1 | 37.0 | 45.1 | Not available |
| 20-29 ชั่วโมง | 380.7 | 15.9 | 45.6 | 33.5 | 40.5 | 34.2 | 79.7 | 73.9 | 57.4 | 20-29 hours |
| มี | 15.4 | 0.5 | 2.8 | 1.3 | 4.9 | 2.2 | 1.5 | 2.0 | 0.4 | Available |
| ไม่มี | 365.3 | 15.4 | 42.9 | 32.3 | 35.6 | 32.0 | 78.2 | 72.0 | 57.0 | Not available |
| 30-34 ชั่วโมง | 268.4 | 10.7 | 28.5 | 23.3 | 23.8 | 33.1 | 63.3 | 46.8 | 38.9 | 30-34 hours |
| มี | 10.6 | 1.1 | 1.7 | 1.4 | 0.9 | 1.2 | 1.5 | 1.6 | 1.3 | Available |
| ไม่มี | 257.8 | 9.6 | 26.9 | 21.9 | 22.9 | 32.0 | 61.8 | 45.2 | 37.6 | Not available |
| 35-39 ชั่วโมง | 345.0 | 9.9 | 18.9 | 37.2 | 34.6 | 39.9 | 98.1 | 74.7 | 31.7 | 35-39 hours |
| มี | 1.6 | - | 0.2 | - | - | - | 1.2 | 0.2 | 0.0 | Available |
| ไม่มี | 343.5 | 9.9 | 18.8 | 37.2 | 34.6 | 39.9 | 96.9 | 74.5 | 31.7 | Not available |
| 40-49 ชั่วโมง | 1,023.1 | 39.8 | 118.7 | 146.5 | 140.6 | 131.4 | 227.1 | 155.9 | 63.1 | 40-49 hours |
| มี | 5.8 | - | 1.6 | 0.9 | 1.4 | 0.7 | 0.6 | - | - | Available |
| ไม่มี | 1,017.3 | 39.8 | 117.1 | 145.6 | 139.2 | 130.8 | 226.4 | 155.4 | 63.1 | Not available |
| 50 ชั่วโมงขึ้นไป | 392.4 | 6.4 | 28.7 | 40.5 | 52.3 | 44.7 | 103.3 | 77.5 | 39.0 | 50 hours and over |
| มี | 2.4 | 0.7 | - | 0.1 | 1.5 | - | 0.0 | 0.0 | - | Available |
| ไม่มี | 390.0 | 5.7 | 28.7 | 40.5 | 50.8 | 44.7 | 103.3 | 77.5 | 39.0 | Not available |
| หญิง | 2,257.1 | 42.6 | 177.2 | 235.5 | 256.2 | 284.6 | 584.6 | 448.9 | 227.5 | TOTAL(FEMALE) |
| มี | 50.2 | 1.8 | 3.7 | 3.4 | 3.2 | 6.4 | 15.2 | 12.9 | 3.5 | Available |
| ไม่มี | 2,206.9 | 40.8 | 173.5 | 232.2 | 253.0 | 278.2 | 569.4 | 436.0 | 224.0 | Not available |
| มีงานประจำจำนวนไม่ถึงทำงาน | 85.3 | 1.7 | 3.1 | 5.2 | 8.3 | 9.7 | 19.7 | 22.7 | 14.9 | With job not work |
| มี | 10.5 | - | 0.2 | - | 0.4 | 1.6 | 3.1 | 3.7 | 1.5 | Available |
| ไม่มี | 74.8 | 1.7 | 2.9 | 5.2 | 7.9 | 8.2 | 16.6 | 19.0 | 13.4 | Not available |
| 1-9 ชั่วโมง | 54.2 | 1.3 | 4.2 | 2.3 | 5.7 | 6.0 | 11.5 | 13.0 | 10.1 | 1-9 hours |
| มี | 9.3 | 0.2 | - | - | 0.4 | 2.0 | 4.0 | 2.1 | 0.8 | Available |
| ไม่มี | 44.9 | 1.2 | 4.2 | 2.3 | 5.3 | 4.1 | 7.5 | 10.9 | 9.4 | Not available |
| 10-19 ชั่วโมง | 191.0 | 7.5 | 10.0 | 12.8 | 14.5 | 16.8 | 51.3 | 43.7 | 34.6 | 10-19 hours |
| มี | 13.9 | 0.2 | 2.2 | 1.8 | 0.4 | 1.6 | 3.5 | 3.4 | 0.7 | Available |
| ไม่มี | 177.1 | 7.3 | 7.8 | 10.9 | 14.1 | 15.2 | 47.8 | 40.2 | 33.9 | Not available |
| 20-29 ชั่วโมง | 289.7 | 8.8 | 18.0 | 24.1 | 19.1 | 32.0 | 74.8 | 70.2 | 42.9 | 20-29 hours |
| มี | 8.3 | 1.1 | 0.1 | 0.5 | 0.6 | 0.5 | 2.8 | 2.1 | 0.5 | Available |
| ไม่มี | 281.4 | 7.7 | 17.9 | 23.5 | 18.5 | 31.4 | 72.0 | 68.1 | 42.4 | Not available |
| 30-34 ชั่วโมง | 202.5 | 5.0 | 13.3 | 13.8 | 22.2 | 18.8 | 54.8 | 48.5 | 26.1 | 30-34 hours |
| มี | 2.6 | - | 0.9 | - | 0.6 | 0.2 | 0.7 | 0.2 | - | Available |
| ไม่มี | 199.9 | 5.0 | 12.4 | 13.8 | 21.6 | 18.6 | 54.1 | 48.3 | 26.1 | Not available |
| 35-39 ชั่วโมง | 298.4 | 2.8 | 20.5 | 35.4 | 35.4 | 42.0 | 79.1 | 64.8 | 18.4 | 35-39 hours |
| มี | 1.6 | - | 0.0 | - | 0.3 | 0.4 | 0.7 | 0.2 | - | Available |
| ไม่มี | 296.8 | 2.8 | 20.5 | 35.4 | 35.2 | 41.6 | 78.4 | 64.6 | 18.4 | Not available |
| 40-49 ชั่วโมง | 780.2 | 10.4 | 85.7 | 112.8 | 110.3 | 113.2 | 195.3 | 114.1 | 38.4 | 40-49 hours |
| มี | 2.8 | 0.3 | 0.4 | 0.3 | 0.5 | 0.0 | 0.5 | 0.8 | - | Available |
| ไม่มี | 777.4 | 10.1 | 85.4 | 112.4 | 109.8 | 113.2 | 194.8 | 113.3 | 38.4 | Not available |
| 50 ชั่วโมงขึ้นไป | 355.8 | 5.1 | 22.4 | 29.2 | 40.8 | 46.1 | 98.1 | 72.0 | 42.2 | 50 hours and over |
| มี | 1.2 | - | - | 0.7 | - | 0.0 | 0.0 | 0.5 | - | Available |
| ไม่มี | 354.5 | 5.1 | 22.4 | 28.5 | 40.8 | 46.0 | 98.1 | 71.5 | 42.2 | Not available |

ตารางที่ 12 จำนวนผู้ปฏิบัติงานทำ จำแนกตามกลุ่มอายุ จำนวนชั่วโมงทำงานต่อสัปดาห์ การมีเวลาเหลือพอและต้องการทำงานเพิ่มขึ้น เพศ และเขตการปกครอง ภาคใต้ (ต่อ)
TABLE 12 EMPLOYED PERSONS BY AGE GROUP, HOURS WORKED PER WEEK, AVAILABILITY FOR ADDITIONAL WORK, SEX AND AREA, SOUTHERN REGION (Contd.)

ไตรมาสที่ 1/2560 : Quarter 1/2017

หน่วยเป็นพัน : in Thousands

| จำนวนชั่วโมงทำงาน เพศ และ การมีเวลาเหลือพอ และต้องการทำงานเพิ่มขึ้น | รวม | | | | | | | กลุ่มอายุ Age Group | | | HOURS WORKED, SEX AND AVAILABILITY FOR ADDITIONAL WORK |
|--|-------|-------|-------|-------|-------|-------|-------|---------------------|-------|-------------|---|
| | Total | 15-19 | 20-24 | 25-29 | 30-34 | 35-39 | 40-49 | 50-59 | >= 60 | TOTAL(MALE) | |
| ยอดรวม(ชาย) | 899.6 | 23.7 | 83.8 | 104.6 | 111.5 | 110.8 | 218.0 | 165.8 | 81.4 | 81.4 | Available |
| มี | 15.1 | 0.1 | 2.5 | 1.4 | 2.6 | 1.3 | 3.7 | 3.0 | 0.6 | 0.6 | Not available |
| ไม่มี | 884.5 | 23.7 | 81.3 | 103.2 | 108.9 | 109.6 | 214.3 | 162.8 | 80.8 | 80.8 | With job not work |
| มีงานประจำแต่ไม่ได้ทำงาน | 23.2 | 0.0 | 2.5 | 2.0 | 1.6 | 1.9 | 4.8 | 6.9 | 3.6 | 3.6 | Available |
| มี | 5.5 | - | 1.8 | 0.4 | 0.1 | 0.0 | 1.6 | 1.3 | 0.2 | 0.2 | Not available |
| ไม่มี | 17.7 | 0.0 | 0.7 | 1.6 | 1.6 | 1.9 | 3.2 | 5.5 | 3.3 | 3.3 | 1-9 hours |
| 1-9 ชั่วโมง | 7.5 | 0.9 | 1.1 | 0.1 | - | 0.6 | 1.6 | 1.3 | 1.8 | 1.8 | Available |
| มี | 0.6 | - | - | 0.1 | - | - | 0.3 | - | 0.2 | 0.2 | Not available |
| ไม่มี | 6.9 | 0.9 | 1.1 | - | - | 0.6 | 1.3 | 1.3 | 1.7 | 1.7 | 10-19 hours |
| 10-19 ชั่วโมง | 30.5 | 1.6 | 2.5 | 3.1 | 2.4 | 3.5 | 5.7 | 6.4 | 5.4 | 5.4 | Available |
| มี | 1.9 | - | - | 0.2 | 0.2 | 0.3 | 0.5 | 0.6 | 0.1 | 0.1 | Not available |
| ไม่มี | 28.6 | 1.6 | 2.5 | 2.9 | 2.2 | 3.2 | 5.3 | 5.8 | 5.3 | 5.3 | 20-29 hours |
| 20-29 ชั่วโมง | 75.7 | 4.7 | 6.8 | 6.3 | 6.4 | 7.6 | 17.5 | 14.2 | 12.2 | 12.2 | Available |
| มี | 2.6 | 0.0 | 0.8 | 0.2 | 0.4 | 0.7 | 0.2 | 0.3 | - | - | Not available |
| ไม่มี | 73.1 | 4.6 | 6.1 | 6.1 | 6.1 | 6.9 | 17.3 | 14.0 | 12.2 | 12.2 | 30-34 hours |
| 30-34 ชั่วโมง | 67.0 | 2.2 | 5.9 | 6.1 | 7.1 | 9.5 | 15.2 | 12.9 | 8.0 | 8.0 | Available |
| มี | 0.7 | 0.0 | - | 0.2 | - | 0.2 | - | 0.2 | 0.0 | 0.0 | Not available |
| ไม่มี | 66.3 | 2.2 | 5.9 | 5.9 | 7.1 | 9.3 | 15.2 | 12.7 | 7.9 | 7.9 | 35-39 hours |
| 35-39 ชั่วโมง | 109.8 | 1.4 | 5.6 | 12.2 | 13.2 | 13.0 | 31.2 | 25.3 | 7.9 | 7.9 | Available |
| มี | 0.7 | - | - | - | - | - | 0.4 | 0.2 | 0.0 | 0.0 | Not available |
| ไม่มี | 109.1 | 1.4 | 5.6 | 12.2 | 13.2 | 13.0 | 30.7 | 25.1 | 7.9 | 7.9 | 40-49 hours |
| 40-49 ชั่วโมง | 436.6 | 10.8 | 50.9 | 62.4 | 61.5 | 55.8 | 101.2 | 69.5 | 24.5 | 24.5 | Available |
| มี | 2.5 | - | - | 0.1 | 1.4 | - | 0.7 | 0.3 | - | - | Not available |
| ไม่มี | 434.0 | 10.8 | 50.9 | 62.3 | 60.1 | 55.8 | 100.5 | 69.1 | 24.5 | 24.5 | 50 hours and over |
| 50 ชั่วโมงขึ้นไป | 149.4 | 2.1 | 8.6 | 12.4 | 19.2 | 18.9 | 40.9 | 29.4 | 18.0 | 18.0 | Available |
| มี | 0.7 | - | - | 0.1 | 0.5 | - | 0.0 | 0.0 | - | - | Not available |
| ไม่มี | 148.7 | 2.1 | 8.6 | 12.3 | 18.7 | 18.9 | 40.8 | 29.4 | 18.0 | 18.0 | Not available |

ตารางที่ 12 จำนวนผู้มีงานทำ จำแนกตามกลุ่มอายุ จำนวนชั่วโมงทำงานต่อสัปดาห์ การมีเวลาเหลือพอและต้องการทำงานเพิ่มขึ้น เพศ และเขตการปกครอง ภาคใต้ (ต่อ)
TABLE 12 EMPLOYED PERSONS BY AGE GROUP, HOURS WORKED PER WEEK, AVAILABILITY FOR ADDITIONAL WORK, SEX AND AREA, SOUTHERN REGION (Contd.)

ไตรมาสที่ 1/2560 : Quarter 1/2017

หน่วยเป็นพัน : in Thousands

| จำนวนชั่วโมงทำงาน เพศและ การมีเวลาเหลือพอ และต้องการทำงานเพิ่มขึ้น | รวม | | | | | | | กลุ่มอายุ Age Group | | | HOURS WORKED, SEX AND AVAILABILITY FOR ADDITIONAL WORK |
|---|-------|-------|-------|-------|-------|-------|-------|---------------------|-------|-------------------|---|
| | Total | 15-19 | 20-24 | 25-29 | 30-34 | 35-39 | 40-49 | 50-59 | >= 60 | | |
| ยอดรวม(หญิง) | 780.0 | 10.7 | 64.5 | 88.0 | 99.2 | 103.3 | 197.3 | 149.3 | 67.7 | TOTAL(FEMALE) | |
| มี | 8.5 | 0.3 | 0.9 | 0.1 | 0.9 | 1.1 | 2.8 | 1.7 | 0.6 | Available | |
| ไม่มี | 771.4 | 10.4 | 63.6 | 87.9 | 98.3 | 102.2 | 194.5 | 147.6 | 67.1 | Not available | |
| มีงานประจำแต่ไม่ได้ทำงาน | 12.9 | - | 1.5 | 0.3 | 0.9 | 1.4 | 3.2 | 2.9 | 2.7 | With job not work | |
| มี | 1.8 | - | 0.2 | - | - | 0.3 | 0.5 | 0.4 | 0.4 | Available | |
| ไม่มี | 11.1 | - | 1.2 | 0.3 | 0.9 | 1.2 | 2.6 | 2.5 | 2.3 | Not available | |
| 1-9 ชั่วโมง | 6.1 | - | 0.2 | 0.1 | 0.7 | 1.0 | 1.9 | 1.2 | 1.0 | 1-9 hours | |
| มี | 0.8 | - | - | - | - | 0.2 | 0.4 | - | 0.2 | Available | |
| ไม่มี | 5.4 | - | 0.2 | 0.1 | 0.7 | 0.8 | 1.5 | 1.2 | 0.8 | Not available | |
| 10-19 ชั่วโมง | 29.2 | 1.5 | 0.3 | 1.6 | 2.2 | 2.5 | 8.1 | 5.0 | 8.0 | 10-19 hours | |
| มี | 1.3 | - | - | 0.1 | 0.2 | 0.2 | 0.6 | 0.2 | - | Available | |
| ไม่มี | 27.9 | 1.5 | 0.3 | 1.5 | 2.0 | 2.3 | 7.6 | 4.8 | 8.0 | Not available | |
| 20-29 ชั่วโมง | 60.8 | 1.8 | 3.0 | 2.8 | 6.1 | 8.5 | 14.0 | 16.1 | 8.7 | 20-29 hours | |
| มี | 1.7 | - | 0.1 | - | 0.4 | 0.3 | 0.6 | 0.2 | 0.1 | Available | |
| ไม่มี | 59.1 | 1.8 | 2.9 | 2.8 | 5.7 | 8.2 | 13.3 | 15.9 | 8.6 | Not available | |
| 30-34 ชั่วโมง | 55.9 | 1.6 | 4.4 | 2.6 | 8.2 | 4.3 | 12.8 | 14.5 | 7.5 | 30-34 hours | |
| มี | 1.1 | - | 0.5 | - | 0.1 | - | 0.3 | 0.2 | - | Available | |
| ไม่มี | 54.8 | 1.6 | 3.9 | 2.6 | 8.1 | 4.3 | 12.5 | 14.3 | 7.5 | Not available | |
| 35-39 ชั่วโมง | 101.2 | 0.6 | 6.3 | 11.6 | 12.1 | 14.1 | 27.0 | 23.8 | 5.8 | 35-39 hours | |
| มี | 0.5 | - | 0.0 | - | - | 0.1 | 0.2 | 0.2 | - | Available | |
| ไม่มี | 100.7 | 0.6 | 6.3 | 11.6 | 12.1 | 13.9 | 26.9 | 23.6 | 5.8 | Not available | |
| 40-49 ชั่วโมง | 378.4 | 5.0 | 40.1 | 56.0 | 55.2 | 51.5 | 95.3 | 60.2 | 15.1 | 40-49 hours | |
| มี | 1.3 | 0.3 | 0.1 | - | 0.1 | 0.0 | 0.2 | 0.5 | - | Available | |
| ไม่มี | 377.1 | 4.7 | 40.1 | 56.0 | 55.0 | 51.5 | 95.1 | 59.7 | 15.1 | Not available | |
| 50 ชั่วโมงขึ้นไป | 135.4 | 0.2 | 8.7 | 13.1 | 13.9 | 20.0 | 35.0 | 25.7 | 18.9 | 50 hours and over | |
| มี | 0.1 | - | - | - | - | 0.0 | 0.0 | - | - | Available | |
| ไม่มี | 135.4 | 0.2 | 8.7 | 13.1 | 13.9 | 19.9 | 35.0 | 25.7 | 18.9 | Not available | |

ตารางที่ 12 จำนวนผู้จ้างทำ จำนวนชั่วโมงทำงานต่อสัปดาห์ การมีเวลาเหลือพอและต้องการทำงานเพิ่มขึ้น เพศ และเขตการปกครอง ภาคใต้ (ต่อ)
 TABLE 12 EMPLOYED PERSONS BY AGE GROUP, HOURS WORKED PER WEEK, AVAILABILITY FOR ADDITIONAL WORK, SEX AND AREA, SOUTHERN REGION (Contd.)

ไตรมาสที่ 1/2560 : Quarter 1/2017

หน่วยนับพัน : In Thousands

| จำนวนชั่วโมงทำงาน เพศและ การมีเวลาเหลือพอ และต้องการทำงานเพิ่มขึ้น | รวม | กลุ่มอายุ Age Group | | | | | | | HOURS WORKED, SEX AND AVAILABILITY FOR ADDITIONAL WORK | |
|---|---------|---------------------|-------|-------|-------|-------|-------|-------|---|-------------------|
| | | 15-19 | 20-24 | 25-29 | 30-34 | 35-39 | 40-49 | 50-59 | | >= 60 |
| ยอดรวม(ชาย) | 1,954.2 | 81.1 | 193.4 | 209.9 | 216.7 | 220.0 | 442.6 | 352.8 | 237.8 | TOTAL(MALE) |
| มี | 69.3 | 4.9 | 7.0 | 8.3 | 10.7 | 6.5 | 16.7 | 10.6 | 4.6 | Available |
| ไม่มี | 1,884.9 | 76.2 | 186.4 | 201.6 | 206.0 | 213.5 | 425.8 | 342.2 | 233.2 | Not available |
| มีงานประจำแต่ไม่ได้ทำงาน | 135.1 | 3.9 | 7.8 | 9.4 | 10.7 | 14.8 | 30.8 | 33.0 | 24.7 | With job not work |
| มี | 18.7 | - | 0.4 | 2.3 | 1.6 | 0.7 | 7.4 | 4.5 | 1.9 | Available |
| ไม่มี | 116.4 | 3.9 | 7.4 | 7.1 | 9.1 | 14.1 | 23.4 | 28.6 | 22.8 | Not available |
| 1-9 ชั่วโมง | 54.8 | 7.7 | 3.1 | 3.4 | 5.0 | 4.5 | 8.2 | 9.7 | 13.2 | 1-9 hours |
| มี | 10.6 | 2.2 | 0.2 | 1.3 | 2.0 | 0.4 | 2.6 | 1.5 | 0.4 | Available |
| ไม่มี | 44.2 | 5.5 | 2.9 | 2.1 | 3.0 | 4.2 | 5.6 | 8.2 | 12.8 | Not available |
| 10-19 ชั่วโมง | 193.2 | 8.0 | 19.8 | 15.4 | 16.7 | 22.3 | 38.0 | 32.5 | 40.4 | 10-19 hours |
| มี | 11.4 | 0.5 | 0.9 | 1.7 | 0.8 | 2.5 | 3.2 | 1.3 | 0.6 | Available |
| ไม่มี | 181.7 | 7.6 | 18.9 | 13.7 | 15.8 | 19.9 | 34.8 | 31.2 | 39.8 | Not available |
| 20-29 ชั่วโมง | 305.0 | 11.2 | 38.8 | 27.2 | 34.1 | 26.5 | 62.3 | 59.7 | 45.2 | 20-29 hours |
| มี | 12.8 | 0.4 | 2.0 | 1.0 | 4.5 | 1.5 | 1.3 | 1.7 | 0.4 | Available |
| ไม่มี | 292.2 | 10.8 | 36.8 | 26.2 | 29.6 | 25.1 | 60.9 | 58.0 | 44.9 | Not available |
| 30-34 ชั่วโมง | 201.4 | 8.5 | 22.6 | 17.2 | 16.7 | 23.6 | 48.1 | 33.9 | 30.9 | 30-34 hours |
| มี | 9.9 | 1.1 | 1.7 | 1.2 | 0.9 | 0.9 | 1.5 | 1.4 | 1.3 | Available |
| ไม่มี | 191.5 | 7.4 | 21.0 | 16.0 | 15.8 | 22.7 | 46.6 | 32.5 | 29.6 | Not available |
| 35-39 ชั่วโมง | 235.2 | 8.5 | 13.4 | 25.0 | 21.4 | 26.9 | 66.9 | 49.4 | 23.8 | 35-39 hours |
| มี | 0.9 | - | 0.2 | - | - | - | 0.7 | - | - | Available |
| ไม่มี | 234.4 | 8.5 | 13.2 | 25.0 | 21.4 | 26.9 | 66.2 | 49.4 | 23.8 | Not available |
| 40-49 ชั่วโมง | 586.5 | 29.0 | 67.8 | 84.1 | 79.1 | 75.6 | 125.9 | 86.5 | 38.6 | 40-49 hours |
| มี | 3.3 | - | 1.6 | 0.8 | - | 0.7 | - | 0.3 | - | Available |
| ไม่มี | 583.2 | 29.0 | 66.1 | 83.3 | 79.1 | 75.0 | 125.9 | 86.2 | 38.6 | Not available |
| 50 ชั่วโมงขึ้นไป | 243.0 | 4.3 | 20.1 | 28.2 | 33.1 | 25.8 | 62.5 | 48.1 | 21.0 | 50 hours and over |
| มี | 1.7 | 0.7 | - | - | 1.0 | - | - | - | - | Available |
| ไม่มี | 241.3 | 3.6 | 20.1 | 28.2 | 32.1 | 25.8 | 62.5 | 48.1 | 21.0 | Not available |

ตารางที่ 12 จำนวนผู้จ้างทำ จำนวนชั่วโมงทำงานต่อสัปดาห์ การมีเวลาเหลือพอและต้องการทำงานเพิ่มขึ้น เพศ และเขตการปกครอง ภาคใต้ (ต่อ)
 TABLE 12 EMPLOYED PERSONS BY AGE GROUP, HOURS WORKED PER WEEK, AVAILABILITY FOR ADDITIONAL WORK, SEX AND AREA, SOUTHERN REGION (Contd.)

ไตรมาสที่ 1/2560 : Quarter 1/2017

หน่วยนับพัน : In Thousands

| จำนวนชั่วโมงทำงาน เพศและ การมีเวลาเหลือพอ และต้องการทำงานเพิ่มขึ้น | รวม | กลุ่มอายุ Age Group | | | | | | | HOURS WORKED, SEX AND AVAILABILITY FOR ADDITIONAL WORK | |
|---|---------|---------------------|-------|-------|-------|-------|-------|-------|---|-------------------|
| | | 15-19 | 20-24 | 25-29 | 30-34 | 35-39 | 40-49 | 50-59 | | >= 60 |
| ยอดรวม(หญิง) | 1,477.1 | 31.9 | 112.7 | 147.5 | 157.1 | 181.3 | 387.4 | 299.5 | 159.8 | TOTAL(FEMALE) |
| มี | 41.6 | 1.5 | 2.8 | 3.2 | 2.3 | 5.3 | 12.5 | 11.2 | 2.9 | Available |
| ไม่มี | 1,435.5 | 30.4 | 109.9 | 144.2 | 154.8 | 176.0 | 374.9 | 288.4 | 157.0 | Not available |
| มีงานประจำแต่ไม่ได้ทำงาน | 72.4 | 1.7 | 1.6 | 4.9 | 7.4 | 8.3 | 16.5 | 19.7 | 12.2 | With job not work |
| มี | 8.6 | - | - | - | 0.4 | 1.3 | 2.5 | 3.2 | 1.1 | Available |
| ไม่มี | 63.7 | 1.7 | 1.6 | 4.9 | 6.9 | 7.0 | 14.0 | 16.5 | 11.1 | Not available |
| 1-9 ชั่วโมง | 48.1 | 1.3 | 4.0 | 2.2 | 5.0 | 5.0 | 9.6 | 11.8 | 9.1 | 1-9 hours |
| มี | 8.5 | 0.2 | - | - | 0.4 | 1.7 | 3.6 | 2.1 | 0.6 | Available |
| ไม่มี | 39.5 | 1.2 | 4.0 | 2.2 | 4.6 | 3.3 | 6.0 | 9.8 | 8.5 | Not available |
| 10-19 ชั่วโมง | 161.9 | 6.0 | 9.7 | 11.1 | 12.3 | 14.3 | 43.2 | 38.7 | 26.6 | 10-19 hours |
| มี | 12.6 | 0.2 | 2.2 | 1.7 | 0.2 | 1.4 | 2.9 | 3.3 | 0.7 | Available |
| ไม่มี | 149.3 | 5.8 | 7.5 | 9.4 | 12.1 | 12.9 | 40.2 | 35.4 | 25.9 | Not available |
| 20-29 ชั่วโมง | 228.9 | 7.1 | 15.0 | 21.3 | 13.0 | 23.4 | 60.8 | 54.1 | 34.2 | 20-29 hours |
| มี | 6.6 | 1.1 | - | 0.5 | 0.2 | 0.3 | 2.2 | 1.9 | 0.4 | Available |
| ไม่มี | 222.3 | 6.0 | 15.0 | 20.8 | 12.8 | 23.2 | 58.6 | 52.2 | 33.7 | Not available |
| 30-34 ชั่วโมง | 146.5 | 3.4 | 8.8 | 11.3 | 14.0 | 14.5 | 42.0 | 34.0 | 18.5 | 30-34 hours |
| มี | 1.5 | - | 0.4 | - | 0.5 | 0.2 | 0.4 | - | - | Available |
| ไม่มี | 145.1 | 3.4 | 8.5 | 11.3 | 13.5 | 14.3 | 41.6 | 34.0 | 18.5 | Not available |
| 35-39 ชั่วโมง | 197.2 | 2.2 | 14.2 | 23.8 | 23.4 | 28.0 | 52.1 | 41.0 | 12.6 | 35-39 hours |
| มี | 1.1 | - | - | - | 0.3 | 0.3 | 0.5 | - | - | Available |
| ไม่มี | 196.1 | 2.2 | 14.2 | 23.8 | 23.1 | 27.6 | 51.6 | 41.0 | 12.6 | Not available |
| 40-49 ชั่วโมง | 401.8 | 5.4 | 45.6 | 56.8 | 55.2 | 61.7 | 100.1 | 53.9 | 23.3 | 40-49 hours |
| มี | 1.5 | - | 0.3 | 0.3 | 0.4 | - | 0.3 | 0.2 | - | Available |
| ไม่มี | 400.3 | 5.4 | 45.3 | 56.5 | 54.8 | 61.7 | 99.8 | 53.7 | 23.3 | Not available |
| 50 ชั่วโมงขึ้นไป | 220.3 | 4.8 | 13.7 | 16.1 | 26.9 | 26.1 | 63.2 | 46.3 | 23.2 | 50 hours and over |
| มี | 1.2 | - | - | 0.7 | - | - | - | 0.5 | - | Available |
| ไม่มี | 219.2 | 4.8 | 13.7 | 15.4 | 26.9 | 26.1 | 63.2 | 45.8 | 23.2 | Not available |

ตารางที่ 13 จำนวนผู้ว่างงาน ที่หางานทำ จำแนกตามระยะเวลาที่หางานทำ ระดับการศึกษาที่สำเร็จ ภาคใต้

TABLE 13 UNEMPLOYED PERSONS, SEEKING JOB BY DURATION OF SEEKING JOB, LEVEL OF EDUCATIONAL ATTAINMENT, SOUTHERN REGION

| ระดับการศึกษาที่สำเร็จ | ระยะเวลาที่หางานทำ | | | | | | | LEVEL OF EDUCATIONAL ATTAINMENT |
|------------------------|-------------------------|---------------|---------------|---------------|----------------|------------|---------|---------------------------------|
| | Duration of seeking job | | | | | | | |
| | < 1 เดือน | 1 - 2.9 เดือน | 3 - 5.9 เดือน | 6 - 8.9 เดือน | 9 - 11.9 เดือน | >=12 เดือน | ไม่ทราบ | |
| Total | Months | Months | Months | Months | Months | Months | Unknown | |
| ยอดรวม | 16,589 | 8,333 | 3,933 | 1,245 | 908 | 2,171 | - | TOTAL |
| ไม่มีการศึกษา | - | - | - | - | - | - | - | No education |
| ต่ำกว่าประถมศึกษา | 391 | - | - | 391 | - | - | - | Less than Elementary |
| ประถมศึกษา | 3,886 | 3,125 | 637 | - | - | 124 | - | Elementary |
| มัธยมศึกษาตอนต้น | 1,212 | 998 | - | - | - | 214 | - | Lower Secondary |
| มัธยมศึกษาตอนปลาย | 3,311 | 1,349 | 1,754 | 176 | - | 32 | - | Upper Secondary Level |
| สายสามัญ | 2,011 | 98 | 1,705 | 176 | - | 32 | - | General/Academic |
| สายอาชีพศึกษา | 1,300 | 1,251 | 49 | - | - | - | - | Vocational |
| สายวิชาการศึกษา | - | - | - | - | - | - | - | Teacher Training |
| อุดมศึกษา | 7,789 | 2,861 | 1,542 | 677 | 908 | 1,801 | - | Higher Level |
| สายวิชาการ | 4,879 | 2,861 | 1,542 | 43 | 433 | - | - | Academic |
| สายวิชาชีพ | 1,955 | - | - | 635 | 399 | 921 | - | Higher Technical Education |
| สายวิชาการศึกษา | 955 | - | - | - | 76 | 880 | - | Teacher Training |
| อื่นๆ ^{1/} | - | - | - | - | - | - | - | Others |
| ไม่ทราบ | - | - | - | - | - | - | - | Unknown |

^{1/} รวมอาชีพระยะสั้น Including Short Course Vocational

ตารางที่ 13 จำนวนผู้ว่างงาน ที่ทำงานทำ จำแนกตามระยะเวลาที่หางานทำ ระดับการศึกษาที่สำเร็จ และเพศ ภาคใต้

TABLE 13 UNEMPLOYED PERSONS, SEEKING JOB BY DURATION OF SEEKING JOB, LEVEL OF EDUCATIONAL ATTAINMENT AND SEX, SOUTHERN REGION

ไตรมาสที่ 1/2560 : Quarter 1/2017

หน่วยเป็นคน : Person

| ระดับการศึกษาที่สำเร็จ | ระยะเวลาที่หางานทำ | | | | | | | | | | LEVEL OF EDUCATIONAL ATTAINMENT | | |
|--------------------------|-------------------------|---------------|---------------|---------------|----------------|-------------|---------|--------|--------|--------|---------------------------------|------|----------------------------|
| | Duration of seeking job | | | | | | | | | | | | |
| | < 1 เดือน | 1 - 2.9 เดือน | 3 - 5.9 เดือน | 6 - 8.9 เดือน | 9 - 11.9 เดือน | > =12 เดือน | ไม่ทราบ | | | | | | |
| Total | Month | Months | Months | Months | Months | Months | Months | Months | Months | Months | Unknown | | |
| ชาย | 7,730 | 5,209 | 1,011 | 1,068 | 145 | - | 298 | - | - | - | - | MALE | |
| ไม่มีการศึกษา | - | - | - | - | - | - | - | - | - | - | - | - | No education |
| ต่ำกว่าประถมศึกษา | 391 | - | - | 391 | - | - | - | - | - | - | - | - | Less than Elementary |
| ประถมศึกษา | 3,175 | 2,721 | 402 | - | - | - | 53 | - | - | - | - | - | Elementary |
| มัธยมศึกษาตอนต้น | 870 | 656 | - | - | - | - | 214 | - | - | - | - | - | Lower Secondary |
| มัธยมศึกษาตอนปลาย | 319 | 218 | 70 | - | - | - | 32 | - | - | - | - | - | Upper Secondary Level |
| สายสามัญ | 200 | 98 | 70 | - | - | - | 32 | - | - | - | - | - | General/Academic |
| สายวิชาชีพศึกษา | 120 | 120 | - | - | - | - | - | - | - | - | - | - | Vocational |
| สายวิชาการศึกษา | - | - | - | - | - | - | - | - | - | - | - | - | Teacher Training |
| อุดมศึกษา | 2,975 | 1,614 | 539 | 677 | 145 | - | - | - | - | - | - | - | Higher Level |
| สายวิชาการ | 2,340 | 1,614 | 539 | 43 | 145 | - | - | - | - | - | - | - | Academic |
| สายวิชาชีพ | 635 | - | - | 635 | - | - | - | - | - | - | - | - | Higher Technical Education |
| สายวิชาการศึกษา | - | - | - | - | - | - | - | - | - | - | - | - | Teacher Training |
| อื่นๆ | - | - | - | - | - | - | - | - | - | - | - | - | Others |
| ไม่ทราบ | - | - | - | - | - | - | - | - | - | - | - | - | Unknown |
| หญิง | 8,858 | 3,124 | 2,922 | 1,76 | 763 | - | 1,873 | - | - | - | - | - | FEMALE |
| ไม่มีการศึกษา | - | - | - | - | - | - | - | - | - | - | - | - | No education |
| ต่ำกว่าประถมศึกษา | - | - | - | - | - | - | - | - | - | - | - | - | Less than Elementary |
| ประถมศึกษา | 711 | 404 | 235 | - | - | - | 72 | - | - | - | - | - | Elementary |
| มัธยมศึกษาตอนต้น | 341 | 341 | - | - | - | - | - | - | - | - | - | - | Lower Secondary |
| มัธยมศึกษาตอนปลาย | 2,992 | 1,132 | 1,684 | 176 | - | - | - | - | - | - | - | - | Upper Secondary Level |
| สายสามัญ | 1,812 | - | 1,635 | 176 | - | - | - | - | - | - | - | - | General/Academic |
| สายวิชาชีพศึกษา | 1,180 | 1,132 | 49 | - | - | - | - | - | - | - | - | - | Vocational |
| สายวิชาการศึกษา | - | - | - | - | - | - | - | - | - | - | - | - | Teacher Training |
| อุดมศึกษา | 4,814 | 1,247 | 1,003 | - | 763 | - | 1,801 | - | - | - | - | - | Higher Level |
| สายวิชาการ | 2,538 | 1,247 | 1,003 | - | 288 | - | - | - | - | - | - | - | Academic |
| สายวิชาชีพ | 1,320 | - | - | - | 399 | - | 921 | - | - | - | - | - | Higher Technical Education |
| สายวิชาการศึกษา | 955 | - | - | - | 76 | - | 880 | - | - | - | - | - | Teacher Training |
| อื่นๆ | - | - | - | - | - | - | - | - | - | - | - | - | Others |
| ไม่ทราบ | - | - | - | - | - | - | - | - | - | - | - | - | Unknown |

1/ รวมอาชีพระยะสั้น / Including Short Course Vocational

ตารางที่ 13 จำนวนผู้ว่างงาน ที่ทำงานทำ จำนวนตามระยะเวลาที่ทำงานทำ ระดับการศึกษาที่สำเร็จ เพศ และเขตการปกครอง ภาคใต้ (ต่อ)

TABLE 13 UNEMPLOYED PERSONS, SEEKING JOB BY DURATION OF SEEKING JOB, LEVEL OF EDUCATIONAL ATTAINMENT, SEX AND AREA, SOUTHERN REGION (Contd.)

| ระดับการศึกษาที่สำเร็จ | ไม่พบคนทำ MUNICIPAL AREA | | | | | | | | | | LEVEL OF EDUCATIONAL ATTAINMENT |
|------------------------|--|---------------|---------------|---------------|----------------|------------|---------|----------------------------|---------------------------------|--|---------------------------------|
| | ระยะเวลาที่ทำงานทำ Duration of seeking job | | | | | | | | | | |
| | < 1 เดือน | 1 - 2.9 เดือน | 3 - 5.9 เดือน | 6 - 8.9 เดือน | 9 - 11.9 เดือน | >=12 เดือน | ไม่ทราบ | TOTAL | | | |
| Month | Months | Months | Months | Months | Months | Unknown | TOTAL | | LEVEL OF EDUCATIONAL ATTAINMENT | | |
| รวม | 7,092 | 1,811 | 610 | 908 | - | 1,036 | - | TOTAL | | | |
| ชาย | 3,316 | 1,894 | 434 | 145 | - | 84 | - | MALE | | | |
| ไม่มีการศึกษา | - | - | - | - | - | - | - | No education | | | |
| ต่ำกว่าประถมศึกษา | 391 | - | 391 | - | - | - | - | Less than Elementary | | | |
| ประถมศึกษา | 265 | 62 | - | - | - | 53 | - | Elementary | | | |
| มัธยมศึกษาตอนต้น | - | - | - | - | - | - | - | Lower Secondary | | | |
| มัธยมศึกษาตอนปลาย | 319 | 218 | 70 | - | - | 32 | - | Upper Secondary Level | | | |
| สายสามัญ | 200 | 98 | 70 | - | - | 32 | - | General/Academic | | | |
| สายอาชีวศึกษา | 120 | 120 | - | - | - | - | - | Vocational | | | |
| สายวิชาการศึกษา | - | - | - | - | - | - | - | Teacher Training | | | |
| อุดมศึกษา | 2,340 | 1,614 | 43 | 145 | - | - | - | Higher Level | | | |
| สายวิชาการ | 2,340 | 1,614 | 43 | 145 | - | - | - | Academic | | | |
| สายวิชาชีพ | - | - | - | - | - | - | - | Higher Technical Education | | | |
| สายวิชาการศึกษา | - | - | - | - | - | - | - | Teacher Training | | | |
| อื่นๆ / | - | - | - | - | - | - | - | Others | | | |
| ไม่ทราบ | - | - | - | - | - | - | - | Unknown | | | |
| หญิง | 3,776 | 833 | 176 | 763 | - | 952 | - | FEMALE | | | |
| ไม่มีการศึกษา | - | 1,052 | - | - | - | - | - | No education | | | |
| ต่ำกว่าประถมศึกษา | - | - | - | - | - | - | - | Less than Elementary | | | |
| ประถมศึกษา | 72 | - | - | - | - | 72 | - | Elementary | | | |
| มัธยมศึกษาตอนต้น | - | - | - | - | - | - | - | Lower Secondary | | | |
| มัธยมศึกษาตอนปลาย | 225 | 49 | 176 | - | - | - | - | Upper Secondary Level | | | |
| สายสามัญ | 176 | - | 176 | - | - | - | - | General/Academic | | | |
| สายอาชีวศึกษา | 49 | 49 | - | - | - | - | - | Vocational | | | |
| สายวิชาการศึกษา | - | - | - | - | - | - | - | Teacher Training | | | |
| อุดมศึกษา | 3,480 | 833 | - | 763 | - | 880 | - | Higher Level | | | |
| สายวิชาการ | 2,125 | 833 | - | 288 | - | - | - | Academic | | | |
| สายวิชาชีพ | 399 | 1,003 | - | 399 | - | - | - | Higher Technical Education | | | |
| สายวิชาการศึกษา | 955 | - | - | 76 | - | 880 | - | Teacher Training | | | |
| อื่นๆ / | - | - | - | - | - | - | - | Others | | | |
| ไม่ทราบ | - | - | - | - | - | - | - | Unknown | | | |

/ Including Short Course Vocational

ตารางที่ 13 จำนวนผู้ว่างงาน ที่ทำงานทำ จำนวนตามระยะเวลาที่ทำงานทำ ระดับการศึกษาที่สำเร็จ เพศ และเขตการปกครอง ภาคใต้ (ต่อ)
 TABLE 13 UNEMPLOYED PERSONS, SEEKING JOB BY DURATION OF SEEKING JOB, LEVEL OF EDUCATIONAL ATTAINMENT, SEX AND AREA, SOUTHERN REGION (Contd.)

| ระดับการศึกษาที่สำเร็จ | รวม | ระยะเวลาที่ทำงานทำ Duration of seeking job | | | | | | | LEVEL OF EDUCATIONAL ATTAINMENT |
|------------------------|-------|--|---------------|---------------|---------------|----------------|------------|---------|---------------------------------|
| | | ระยะเวลาที่ทำงานทำ | | | | | | | |
| | | < 1 เดือน | 1 - 2.9 เดือน | 3 - 5.9 เดือน | 6 - 8.9 เดือน | 9 - 11.9 เดือน | >=12 เดือน | ไม่ทราบ | |
| Total | Month | Months | Months | Months | Months | Months | Unknown | | |
| ยอดรวม ชาย | 9,497 | 5,606 | 2,122 | 635 | - | - | 1,135 | - | TOTAL |
| ไม่มีการศึกษา | 4,414 | 3,315 | 251 | 635 | - | - | 214 | - | MALE |
| ต่ำกว่าประถมศึกษา | - | - | - | - | - | - | - | - | No education |
| ประถมศึกษา | 2,910 | 2,658 | 251 | - | - | - | - | - | Less than Elementary |
| มัธยมศึกษาตอนต้น | 870 | 656 | - | - | - | - | 214 | - | Elementary |
| มัธยมศึกษาตอนปลาย | - | - | - | - | - | - | - | - | Lower Secondary |
| สามัญญ | - | - | - | - | - | - | - | - | Upper Secondary Level |
| สายอาชีพศึกษา | - | - | - | - | - | - | - | - | General/Academic |
| สายวิชาการศึกษา | - | - | - | - | - | - | - | - | Vocational |
| อุดมศึกษา | 635 | - | - | 635 | - | - | - | - | Teacher Training |
| สายวิชาการ | 635 | - | - | - | - | - | - | - | Higher Level |
| สายวิชาชีพ | - | - | - | 635 | - | - | - | - | Academic |
| อื่นๆ ^{1/} | - | - | - | - | - | - | - | - | Higher Technical Education |
| ไม่ทราบ | - | - | - | - | - | - | - | - | Teacher Training |
| หญิง | 5,082 | 2,291 | 1,870 | - | - | - | 921 | - | Others ^{1/} |
| ไม่มีการศึกษา | - | - | - | - | - | - | - | - | Unknown |
| ต่ำกว่าประถมศึกษา | - | - | - | - | - | - | - | - | No education |
| ประถมศึกษา | 639 | 404 | 235 | - | - | - | - | - | Less than Elementary |
| มัธยมศึกษาตอนต้น | 341 | 341 | - | - | - | - | - | - | Elementary |
| มัธยมศึกษาตอนปลาย | 2,767 | 1,132 | 1,635 | - | - | - | - | - | Lower Secondary |
| สามัญญ | 1,635 | - | 1,635 | - | - | - | - | - | Upper Secondary Level |
| สายอาชีพศึกษา | 1,132 | 1,132 | - | - | - | - | - | - | General/Academic |
| สายวิชาการศึกษา | - | - | - | - | - | - | - | - | Vocational |
| อุดมศึกษา | 1,335 | 414 | - | - | - | - | 921 | - | Teacher Training |
| สายวิชาการ | 414 | 414 | - | - | - | - | - | - | Higher Level |
| สายวิชาชีพ | 921 | - | - | - | - | - | - | - | Academic |
| สายวิชาการศึกษา | - | - | - | - | - | - | - | - | Higher Technical Education |
| อื่นๆ ^{1/} | - | - | - | - | - | - | - | - | Teacher Training |
| ไม่ทราบ | - | - | - | - | - | - | - | - | Others ^{1/} |
| | | | | | | | | | Unknown |

1/ รวมอาชีพระยะสั้น / Including Short Course Vocational

ตารางที่ 14 จำนวนผู้ว่างงาน ที่เคยทำงานมาก่อน จำนวนเคยอาชีพที่ทำงานอยู่ก่อนสุด โดยอุตสาหกรรมที่ทำงานอยู่ก่อนสุด ภาคใต้
 TABLE 14 UNEMPLOYED PERSONS, EVER WORKED BY LAST OCCUPATION, LAST INDUSTRY, SOUTHERN REGION

| อาชีพที่ทำงานอยู่ก่อนสุด | อุตสาหกรรมที่ทำงานอยู่ก่อนสุด | | | | | | | | | | รวม | LAST OCCUPATION |
|---|---|--------------------------------------|-----------------------------|---|--|--|--|-----------------------------|---|---|-----|-----------------|
| | การเพาะปลูก และปศุสัตว์ Agriculture | การถลุงแร่ และเหมืองแร่ Mining | การก่อสร้าง Construction | การขนส่ง และโทรคมนาคม Transport and communications | การผลิต และเหมืองแร่ Manufacturing | ไฟฟ้า และแก๊ส Electricity and gas | น้ำประปา และน้ำเสีย Water supply and sewerage | การก่อสร้าง Construction | การขนส่ง และโทรคมนาคม Transport and communications | ที่พักแคะ และบริการ Accommodation and food service | | |
| รวม | 4,439 | 5,214 | 898 | 9,096 | 662 | 5,470 | 117 | TOTAL | - | - | - | - |
| 1. ผู้จัดการ ข้าราชการระดับอาวุโส และผู้บริหารอาวุโส | - | - | - | 176 | - | - | - | - | - | - | - | - |
| 2. ผู้ประกอบการวิสาหกิจต่างๆ | - | - | - | - | - | - | - | - | - | - | - | - |
| 3. เจ้าหน้าที่เทคนิคและผู้ประกอบการวิสาหกิจ ที่มีอยู่ทั้งที่เป็นช่าง | - | 389 | - | - | 30 | - | - | - | - | - | - | - |
| 4. พนักงาน | - | 1,019 | - | - | 419 | - | - | - | - | 117 | - | - |
| 5. พนักงานบริการและผู้พัฒนาสินค้า | - | 1,760 | 898 | 5,625 | - | - | - | 4,070 | - | - | - | - |
| 6. ผู้ปฏิบัติงานที่มีฝีมือในภาคเกษตร ปศุสัตว์ และประมง | 3,905 | - | - | - | - | - | - | - | - | - | - | - |
| 7. ช่างฝีมือ และผู้ปฏิบัติงานที่มีทักษะสูง | - | 1,453 | - | 4,002 | 853 | - | - | - | - | - | - | - |
| 8. ผู้ควบคุมเครื่องจักรและเครื่องจักร และผู้ปฏิบัติงานด้านการประกอบ | - | 74 | - | 50 | 1,486 | 213 | - | - | - | - | - | - |
| 9. ผู้ประกอบอาชีพทางสุขภาพ | 533 | - | - | 1,166 | 955 | - | - | 1,400 | - | - | - | - |
| 10. คนงานที่มีระดับและไม่มีระดับ | - | - | - | - | - | - | - | - | - | - | - | - |

หน่วยนับ: Person

ตารางที่ 14 จำนวนผู้ว่างงาน ที่เคยทำงานมาก่อน จำนวนตามอาชีพที่ทำงานครั้งสุดท้าย อุตสาหกรรมที่ทำงานครั้งสุดท้าย ภาคใต้ (ต่อ)
 TABLE 14 UNEMPLOYED PERSONS, EVER WORKED BY LAST OCCUPATION, LAST INDUSTRY, SOUTHERN REGION (Contd.)

| อาชีพที่ทำงานครั้งสุดท้าย | อุตสาหกรรมที่ทำงานครั้งสุดท้าย (ต่อ) Last Industry (Contd.) | | | | | | | | | | รวมทั้งหมด | |
|--|---|--|--|-----------------|--------------------|---|--|----------------------------|--------------------------------------|----------------------------------|------------|--|
| | กิจกรรมอสังหาริมทรัพย์ Real estate activities | กิจกรรมทางวิชาชีพและเทคนิค Professional/technical activities | การบริหารงานบุคคลและสนับสนุนบริการ Administrative and support service activities | การบริหารราชการ | การศึกษา Education | สุขภาพและงานสังคมและสุขภาพ Health and social work | ศิลปะ ความบันเทิง และสันทนาการ Art, entertainment and recreation | บริการอื่น ๆ Other service | งานครัวเรือน Activities of household | กิจกรรมของภูมิภาค Ex-territorial | | ไม่ทราบ Unknown |
| 1. ผู้จัดการ การขาย การบริการ และผู้จัดจำหน่าย | - | 220 | 2,336 | 541 | 685 | 1,029 | - | 185 | - | - | - | TOTAL |
| 2. ผู้ประกอบการค้าปลีก | - | - | - | - | - | - | - | - | - | - | - | 1. managers, senior officials and legislators |
| 3. พนักงานขายปลีกและผู้ประกอบการค้าปลีก | - | 143 | - | - | - | 345 | - | - | - | - | - | 2. Professionals |
| 4. พนักงานขายปลีกและผู้ประกอบการค้าปลีก | - | 77 | - | 339 | - | 635 | - | - | - | - | - | 3. Technicians and associate professionals |
| 5. พนักงานขายปลีกและผู้ประกอบการค้าปลีก | - | - | 1,619 | 133 | - | - | - | - | - | - | - | 4. Clerks |
| 6. พนักงานขายปลีกและผู้ประกอบการค้าปลีก | - | - | 717 | - | - | 50 | - | - | - | - | - | 5. Service workers and sell goods workers |
| 7. พนักงานขายปลีกและผู้ประกอบการค้าปลีก | - | - | - | - | - | - | - | - | - | - | - | 6. Skilled agricultural forest and fishery workers |
| 8. พนักงานขายปลีกและผู้ประกอบการค้าปลีก | - | - | - | - | - | - | - | 185 | - | - | - | 7. Craft and associate professionals |
| 9. พนักงานขายปลีกและผู้ประกอบการค้าปลีก | - | - | - | 49 | 685 | - | - | - | - | - | - | 8. Plant and machine controllers and assemblers |
| 10. พนักงานขายปลีกและผู้ประกอบการค้าปลีก | - | - | - | - | - | - | - | - | - | - | - | 9. Elementary occupations |
| | - | - | - | - | - | - | - | - | - | - | - | 10. Workers not classifiable by occupation |

หน่วยนับ : Person

ตารางที่ 14. จำนวนผู้ทำงาน ที่เคยทำงานในอุตสาหกรรมครั้งสุดท้าย โดยอุตสาหกรรมครั้งสุดท้าย เพศ และภูมิภาค
 TABLE 14. UNEMPLOYED PERSONS, EVER WORKED BY LAST OCCUPATION, LAST INDUSTRY AND SEX, SOUTHERN REGION

| อาชีพครั้งสุดท้ายของผู้ทำงาน Last Occupation | อุตสาหกรรมครั้งสุดท้าย Last Industry | | | | | | | | | | ข้อมูลการสื่อสาร และสื่อสาร Information and communication | ที่พักแ่และ บริการที่พัก Accommodation and food service | การขนส่งและ การจัดเก็บ Transportation and storage | การผลิต Manufacturing | ไฟฟ้า และพลังงาน Electricity | น้ำประปา และน้ำเสีย Water supply and sewerage waste | การก่อสร้าง Construction | การค้าปลีก และการค้าส่ง Retail and wholesale trade | การขนส่ง และโทรคมนาคม Transport and communication | การขนส่ง และโทรคมนาคม Transport and communication | อาชีพสุดท้าย Last Occupation |
|---|--|-------------------------------------|--------------------------|------------------------------------|---|-----------------------------|--|---|---|---|---|---|---|--------------------------|------------------------------------|---|-----------------------------|--|---|---|--|
| | การเกษตร และการประมง Agriculture and fishing | เหมืองแร่ และเหมืองหิน Mining | การผลิต Manufacturing | ไฟฟ้า และพลังงาน Electricity | น้ำประปา และน้ำเสีย Water supply and sewerage waste | การก่อสร้าง Construction | การค้าปลีก และการค้าส่ง Retail and wholesale trade | การขนส่ง และโทรคมนาคม Transport and communication | ที่พักแ่และ บริการที่พัก Accommodation and food service | ข้อมูลการสื่อสาร และสื่อสาร Information and communication | | | | | | | | | | | |
| รวม Total | 23,535 | 2,435 | 3,230 | 898 | 4,918 | 4,703 | 662 | 3,868 | - | - | - | - | - | - | - | - | - | - | - | - | MALE |
| 1. ผู้ถือการ ครอบครองที่ดิน และผู้ถือสัญญาเช่า และผู้ถือสัญญาเช่า 2. ผู้ประกอบการค้าปลีก 3. เจ้าหน้าที่พิมพ์และ ผู้ดำเนินการพิมพ์ 4. เสา 5. พนักงานบริการและผู้ จำหน่ายสินค้า 6. ผู้ปฏิบัติงานใน เหมืองแร่ 7. เจ้าหน้าที่และผู้ ปฏิบัติงานใน เหมืองแร่ 8. ผู้ขายปลีกและผู้ จำหน่ายสินค้า และผู้ปฏิบัติงาน ในภาคบริการ 9. ผู้ประกอบการ ค้าปลีก 10. คนงาน ผู้ปฏิบัติงาน ในภาคบริการ หญิง | - | - | - | - | - | - | - | - | - | - | - | - | - | - | - | - | - | - | - | - | 1. managers, senior officials and legislators 2. Professionals 3. Technicians and associate professionals 4. Clerks 5. Service workers and sell goods 6. Skilled agricultural, forest and fishery workers 7. Craft and associate professionals 8. Plant and machine controllers and assemblers 9. Elementary occupations 10. Workers not classifiable by occupation |
| 1. ผู้ถือการ ครอบครองที่ดิน และผู้ถือสัญญาเช่า และผู้ถือสัญญาเช่า 2. ผู้ประกอบการค้าปลีก 3. เจ้าหน้าที่พิมพ์และ ผู้ดำเนินการพิมพ์ 4. เสา 5. พนักงานบริการและผู้ จำหน่ายสินค้า 6. ผู้ปฏิบัติงานใน เหมืองแร่ 7. เจ้าหน้าที่และผู้ ปฏิบัติงานใน เหมืองแร่ 8. ผู้ขายปลีกและผู้ จำหน่ายสินค้า และผู้ปฏิบัติงาน ในภาคบริการ 9. ผู้ประกอบการ ค้าปลีก 10. คนงาน ผู้ปฏิบัติงาน ในภาคบริการ ชาย | 2,300 | 871 | 3,407 | 1,176 | 3,000 | 2,853 | 117 | 3,407 | 722 | - | - | - | - | - | - | - | - | - | - | - | FEMALE |
| 1. ผู้ถือการ ครอบครองที่ดิน และผู้ถือสัญญาเช่า และผู้ถือสัญญาเช่า 2. ผู้ประกอบการค้าปลีก 3. เจ้าหน้าที่พิมพ์และ ผู้ดำเนินการพิมพ์ 4. เสา 5. พนักงานบริการและผู้ จำหน่ายสินค้า 6. ผู้ปฏิบัติงานใน เหมืองแร่ 7. เจ้าหน้าที่และผู้ ปฏิบัติงานใน เหมืองแร่ 8. ผู้ขายปลีกและผู้ จำหน่ายสินค้า และผู้ปฏิบัติงาน ในภาคบริการ 9. ผู้ประกอบการ ค้าปลีก 10. คนงาน ผู้ปฏิบัติงาน ในภาคบริการ | 2,300 | 871 | 3,407 | 1,176 | 3,000 | 2,853 | 117 | 3,407 | 722 | - | - | - | - | - | - | - | - | - | - | - | 1. managers, senior officials and legislators 2. Professionals 3. Technicians and associate professionals 4. Clerks 5. Service workers and sell goods 6. Skilled agricultural, forest and fishery workers 7. Craft and associate professionals 8. Plant and machine controllers and assemblers 9. Elementary occupations 10. Workers not classifiable by occupation |

ที่มา: กรมการทะเบียนการค้า, 2017

ตารางที่ 14 จำนวนผู้ว่างงาน ที่เคยทำงานมาก่อน จำแนกตามอาชีพที่ทำงานครั้งสุดท้าย โดยอุตสาหกรรมและเพศ ภาคใต้ (ต่อ)

| อาชีพ (Occupation) | อุตสาหกรรมที่ทำงานครั้งสุดท้าย (โดย) LAST INDUSTRY (Contd.) | | | | | | | | | | เพศ (Sex) | |
|---|---|---|---|--|-----------------------|--|--|-------------------------------|--|---|-----------|---|
| | กิจกรรม สถานะ Real estate activities | กิจกรรมทางเทคนิค Professional/scientific technical activities | การบริหารงาน และสนับสนุน Administrative and support service activities | การบริหารราชการ Public administration/defence | การศึกษา Education | กิจกรรมสุขภาพ และสังคม Health and social work | ศิลปะ ความบันเทิง และนันทนาการ Art/entertainment | บริการอื่น ๆ Other service | กิจกรรมใน ครัวเรือน Activities of household | กิจกรรม นอก ถิ่น Extrajurisdictional | | ไม่ทราบ Unknown |
| รวม | 143 | 1,157 | 359 | 979 | 185 | 185 | 185 | 185 | | | | MALE |
| 1. ผู้ถือกรรมสิทธิ์ที่ดิน และผู้เช่าที่ดิน | - | - | - | - | - | - | - | - | - | - | - | 1. managers, senior officials and Legislators |
| 2. ผู้ประกอบการค้าปลีก | 143 | - | - | 345 | - | - | - | - | - | - | - | 2. Professionals |
| 3. เจ้าหน้าที่เทคนิคและผู้ประกอบการ ที่ให้บริการด้านเทคนิค | - | - | 359 | 635 | - | - | - | - | - | - | - | 3. Technicians and associate professionals |
| 4. พนักงาน | - | 440 | - | - | - | - | - | - | - | - | - | 4. Clerks |
| 5. พนักงานบริการและผู้ประกอบการ ค้าปลีก | - | 717 | - | - | - | - | - | - | - | - | - | 5. Service workers and sell goods workers |
| 6. ผู้ปฏิบัติงานที่มีส่วนในการเกษตร ป่าน้ำ และประมง | - | - | - | - | - | - | - | - | - | - | - | 6. Skilled agricultural forest and fishery workers |
| 7. ช่างฝีมือ และผู้ปฏิบัติงานที่มีส่วน เกี่ยวข้อง | - | - | - | - | 185 | - | - | - | - | - | - | 7. Craft and associate professionals |
| 8. ผู้ควบคุมเครื่องจักรและเครื่องจักร และผู้ปฏิบัติงานที่ควบคุมเครื่องจักร | - | - | - | - | - | - | - | - | - | - | - | 8. Plant and machine controllers and assemblers |
| 9. ผู้ประกอบการค้าปลีก | - | - | - | - | - | - | - | - | - | - | - | 9. Elementary occupations |
| 10. คนงานที่มีส่วนในการเกษตร ป่าน้ำ และประมง | 77 | 1,179 | 182 | 50 | - | - | - | - | - | - | - | 10. Workers not classifiable by occupation |
| รวม | | | | | | | | | | | | FEMALE |
| 1. ผู้ถือกรรมสิทธิ์ที่ดิน และผู้เช่าที่ดิน | - | - | - | - | - | - | - | - | - | - | - | 1. managers, senior officials and Legislators |
| 2. ผู้ประกอบการค้าปลีก | - | - | - | - | - | - | - | - | - | - | - | 2. Professionals |
| 3. เจ้าหน้าที่เทคนิคและผู้ประกอบการ ที่ให้บริการด้านเทคนิค | 77 | - | - | - | - | - | - | - | - | - | - | 3. Technicians and associate professionals |
| 4. พนักงาน | - | 1,179 | 133 | - | - | - | - | - | - | - | - | 4. Clerks |
| 5. พนักงานบริการและผู้ประกอบการ ค้าปลีก | - | - | - | 50 | - | - | - | - | - | - | - | 5. Service workers and sell goods workers |
| 6. ผู้ปฏิบัติงานที่มีส่วนในการเกษตร ป่าน้ำ และประมง | - | - | - | - | - | - | - | - | - | - | - | 6. Skilled agricultural forest and fishery workers |
| 7. ช่างฝีมือ และผู้ปฏิบัติงานที่มีส่วน เกี่ยวข้อง | - | - | - | - | - | - | - | - | - | - | - | 7. Craft and associate professionals |
| 8. ผู้ควบคุมเครื่องจักรและเครื่องจักร และผู้ปฏิบัติงานที่ควบคุมเครื่องจักร | - | - | - | - | - | - | - | - | - | - | - | 8. Plant and machine controllers and assemblers |
| 9. ผู้ประกอบการค้าปลีก | - | - | 49 | 685 | - | - | - | - | - | - | - | 9. Elementary occupations |
| 10. คนงานที่มีส่วนในการเกษตร ป่าน้ำ และประมง | - | - | - | - | - | - | - | - | - | - | - | 10. Workers not classifiable by occupation |

ที่มา: ทศ 2560. Source: 2570

ตารางที่ 14 จำนวนผู้ว่างงาน ที่แตกต่างกันตามลักษณะการทำงานของผู้ที่ทำงานอยู่ตลอดเวลา โดยแบ่งตามเพศและภูมิภาค ภาคใต้ (ต่อ)
 TABLE 14 UNEMPLOYED PERSONS, EVER WORKED BY LAST OCCUPATION, LAST INDUSTRY, SEX AND AREA, SOUTHERN REGION (Contd.)

| อาชีพที่ทำงานอยู่ตลอดเวลา | รวม | อุตสาหกรรมที่ทำงานอยู่ตลอดเวลา Last Industry | | | | | | | | | | ข้อมูลข่าวสาร และการสื่อสาร Information and communication | กิจกรรมการเงินและ การประกันภัย Financial intermediation | LAST OCCUPATION |
|--|--------|--|--|--------------------------|--|--|-----------------------------|--|--|---|-------|--|--|-----------------|
| | | เกษตรกรรม การปศุสัตว์ และการประมง Agriculture | การทำ เหมืองแร่ และเหมืองหิน Mining | การผลิต Manufacturing | ไฟฟ้า ก๊าซ ไอน้ำ ระบบปรับอากาศ Electricity | การจำหน่าย น้ำประปา และบำบัด น้ำเสีย Water supply sewage, waste | การก่อสร้าง Construction | การขนส่ง การขนส่ง การขนส่ง Transport, storage | การขนส่ง และ สถานที่เก็บสินค้า Transportation and storage | ที่พักแคะ บริการที่พักแคะ Accommodation and food service | 1,555 | | | |
| รวม | 13,768 | 2,090 | - | 392 | - | 1,842 | 4,765 | 662 | 1,555 | 117 | - | - | TOTAL | |
| ชาย | 7,999 | 1,202 | - | 335 | - | 1,542 | 2,610 | 662 | 603 | - | - | - | MALE | |
| 1. ผู้จัดการ วิศวกร การระดมทุน และผู้บริหารธุรกิจ และผู้บริหารธุรกิจ | - | - | - | - | - | - | - | - | - | - | - | - | 1. managers, senior officials and legislators | |
| 2. ผู้ประกอบการวิชาชีพชั้นสูง ต่างๆ | 143 | - | - | - | - | - | - | - | - | - | - | - | 2. Professionals | |
| 3. เจ้าหน้าที่เทคนิคและผู้ประกอบการวิชาชีพ ที่เกี่ยวข้องกันด้านต่างๆ | 30 | - | - | - | - | - | - | 30 | - | - | - | - | 3. Technicians and associate professionals | |
| 4. เติมน้ำมัน | 567 | - | - | 149 | - | - | - | 419 | - | - | - | - | 4. Clerks | |
| 5. พนักงานบริการและผู้จำหน่ายสินค้า | 1,726 | - | - | - | - | - | 719 | - | 290 | - | - | - | 5. Service workers and sell goods | |
| 6. ผู้ปฏิบัติงานที่มีฝีมือในด้านการเกษตร ปศุสัตว์ และประมง | 1,202 | 1,202 | - | - | - | - | - | - | - | - | - | - | 6. Skilled agricultural forest and fishery workers | |
| 7. ข้าราชการ และผู้ปฏิบัติงานที่เกี่ยวข้อง | 2,116 | - | - | - | - | 1,313 | 618 | - | - | - | - | - | 7. Clerk and associate professionals | |
| 8. ผู้ควบคุมเครื่องจักรโรงงานและเครื่องจักร และผู้ใช้พลังงานด้านการประกอบ | 1,666 | - | - | 74 | - | 50 | 1,129 | 213 | - | - | - | - | 8. Plant and machine controllers and assemblers | |
| 9. ผู้ประกอบอาชีพขั้นพื้นฐาน | 749 | - | - | 112 | - | 179 | 145 | - | 313 | - | - | - | 9. Elementary occupations | |
| 10. คนงานซึ่งไม่มีกำหนดไว้ในหมวดอื่น | - | - | - | - | - | - | - | - | - | - | - | - | 10. Workers not classifiable by occupation | |

ตารางที่ 14 จำนวนผู้ว่างงาน ที่แตกต่างกันตามถิ่นที่ทำงานก่อน จำนวนตามอาชีพที่ทำงานครั้งสุดท้าย สาขากรรมที่ทำงานครั้งสุดท้าย เพศ และเขตการปกครอง ภาคใต้ (ต่อ)
 TABLE 14 UNEMPLOYED PERSONS, EVER WORKED BY LAST OCCUPATION, LAST INDUSTRY, SEX AND AREA, SOUTHERN REGION (Contd.)

| อาชีพที่ทำงานครั้งสุดท้าย | เขตเทศบาลเมืองปัตตานี | | | | | | | | | | รวม | LAST OCCUPATION |
|--|---|--|--------------------------|---|---|-----------------------------|---|--|---|--|-----|--|
| | เกษตรกรรม การปศุสัตว์ และประมง Agriculture | การทำ เหมืองแร่ และเหมืองหิน Mining | การผลิต Manufacturing | ไฟฟ้า ก๊าซ ไอน้ำระบบปรับอากาศ Electricity | การจำหน่าย น้ำประปา และของเสีย Water supply sewage, waste | การก่อสร้าง Construction | การขนส่ง การขนส่ง การขนส่ง Transport, storage and storage | การขนส่ง และ สถานที่เก็บสินค้า Transportation and storage | ที่พักและ บริการด้านอาหาร Accommodation and food service | ข้อมูลข่าวสาร และการสื่อสาร Information and communication | | |
| หญิง | 888 | - | 57 | - | - | 300 | 2,154 | - | 952 | 117 | - | FEMALE |
| 1. ผู้จัดการ การขายปลีก การค้าปลีก และผู้ให้บริการ | - | - | - | - | - | - | 176 | - | - | - | - | - 1. managers, senior officials and legislators |
| 2. ผู้ประกอบการวิชาชีพด้านต่างๆ | - | - | - | - | - | - | - | - | - | - | - | - 2. Professionals |
| 3. เจ้าหน้าที่เทคนิคและผู้ประกอบการวิชาชีพที่เกี่ยวข้องกันต่างๆ | 77 | - | - | - | - | - | - | - | - | - | - | - 3. Technicians and associate professionals |
| 4. เสมียน | 557 | - | - | - | - | - | - | - | - | 117 | - | - 4. Clerks |
| 5. พนักงานบริการและผู้จำหน่ายสินค้า | 2,099 | - | - | - | - | - | 1,978 | - | 72 | - | - | - 5. Service workers and sell goods workers |
| 6. ผู้ปฏิบัติงานที่มีฝีมือด้านเกษตร ป่าไม้ และประมง | 888 | - | - | - | - | - | - | - | - | - | - | - 6. Skilled agricultural forest and fishery workers |
| 7. ช่างฝีมือ และผู้ปฏิบัติงานที่เกี่ยวข้อง | 358 | - | 57 | - | - | 300 | - | - | - | - | - | - 7. Craft and associate professionals |
| 8. ผู้ควบคุมเครื่องจักรโรงงานและเครื่องจักรและผู้ปฏิบัติงานด้านการประกอบ | - | - | - | - | - | - | - | - | - | - | - | - 8. Plant and machine controllers and assemblers |
| 9. ผู้ประกอบการเชิงพาณิชย์ขั้นพื้นฐาน | 1,614 | - | - | - | - | - | - | - | 880 | - | - | - 9. Elementary occupations |
| 10. คนงานที่ไม่มีคุณสมบัติเป็นหมวดอื่น | - | - | - | - | - | - | - | - | - | - | - | - 10. Workers not classifiable by occupation |

ตารางที่ 14 จำนวนผู้จ้างงาน ที่เคยทำงานมาก่อน จำแนกตามอาชีพที่ทำงานครั้งสุดท้าย อุตสาหกรรมที่ทำงานครั้งสุดท้าย เพศ และเขตภาคใต้ตอนล่าง (ต่อ)

TABLE 14 UNEMPLOYED PERSONS, EVER WORKED BY LAST OCCUPATION, LAST INDUSTRY, SEX AND AREA, SOUTHERN REGION (Contd.)

| อาชีพที่ทำงานครั้งสุดท้าย Last Occupation | อุตสาหกรรมที่ทำงานครั้งสุดท้าย (ต่อ) Last Industry (Contd.) | | | | | | | | | | ไม่ทราบ Unknown | LAST OCCUPATION |
|--|---|---|--|--|-----------------------|--|---|----------------------------------|--|--|---|-----------------|
| | กิจกรรม อสังหาริมทรัพย์ Real estate activities | กิจกรรมทางวิชาชีพ วิจิตรและเทคนิค Professional/scientific technical activities | การบริหารสนับสนุน และสิ่งสนับสนุน Administrative and support service activities | การบริหารราชการ ป้องกันประเทศ Public admin- istration/defence | การศึกษา Education | กิจกรรมด้านสุขภาพ งานสังคมและการ สุขภาพและอาชีพ Health and social work | ศิลปะ ความบันเทิง และนันทนาการ Art, entertainment | บริการด้านอื่นๆ Other service | งานในครัวเรือน Activities of household | กิจกรรมนอก อาณาเขต Extra- territorial | | |
| รวมทั้ง รวม | 220 | 1,024 | 182 | 685 | 50 | 185 | - | - | - | - | TOTAL | |
| ชาย Male | 143 | 717 | - | - | - | 185 | - | - | - | - | MALE | |
| 1. ผู้จัดการ วิศวกร วิศวกรโยธา และผู้บริหารอาวุโส Managers, engineers, architects and senior executives | - | - | - | - | - | - | - | - | - | - | 1. managers, senior officials and legislators | |
| 2. ผู้ประกอบวิชาชีพขั้นต้น Elementary occupations | 143 | - | - | - | - | - | - | - | - | - | 2. Professionals | |
| 3. เจ้าหน้าที่เทคนิคและผู้ประกอบวิชาชีพ ที่เกี่ยวข้องกันต่างๆ Technicians and associate professionals | - | - | - | - | - | - | - | - | - | - | 3. Technicians and associate professionals | |
| 4. เสมียน Clerks | - | - | - | - | - | - | - | - | - | - | 4. Clerks | |
| 5. พนักงานบริการและผู้จำหน่ายสินค้า Service workers and sell goods | - | 717 | - | - | - | - | - | - | - | - | 5. Service workers and sell goods | |
| 6. ผู้ปฏิบัติงานที่มีฝีมือในด้านการเกษตร ที่ไม่ใช่และขบเบา Skilled agricultural, forest and fishery workers | - | - | - | - | - | - | - | - | - | - | 6. Skilled agricultural forest and fishery workers | |
| 7. ข้าราชการ และผู้ปฏิบัติงานที่เกี่ยวข้อง Craft and associate professionals | - | - | - | - | - | 185 | - | - | - | - | 7. Craft and associate professionals | |
| 8. ผู้ควบคุมเครื่องจักรโรงงานและเครื่องจักร และผู้ปฏิบัติงานด้านการประกอบ และผู้ปฏิบัติงานด้านเครื่องจักร Plant and machine controllers and assemblers | - | - | - | - | - | - | - | - | - | - | 8. Plant and machine controllers and assemblers | |
| 9. ผู้ประกอบอาชีพขั้นพื้นฐาน Elementary occupations | - | - | - | - | - | - | - | - | - | - | 9. Elementary occupations | |
| 10. คนงานซึ่งไม่มีกำหนดไว้ในหมวดอื่น Workers not classifiable by occupation | - | - | - | - | - | - | - | - | - | - | 10. Workers not classifiable by occupation | |

ตารางที่ 14 จำนวนผู้ว่างงาน ที่เคยทำงานมาก่อน จำแนกตามอาชีพที่ทำงานครั้งสุดท้าย อุตสาหกรรมที่ทำงานครั้งสุดท้าย เพศ และเขตภาคใต้
 TABLE 14 UNEMPLOYED PERSONS, EVER WORKED BY LAST OCCUPATION, LAST INDUSTRY, SEX AND AREA, SOUTHERN REGION (Contd.)

| อาชีพที่ทำงานครั้งสุดท้าย Last Occupation | อุตสาหกรรมที่ทำงานครั้งสุดท้าย (ต่อ) Last Industry (Contd.) | | | | | | | | | | เพศ/เพศ Sex | |
|--|---|---|--|--|-----------------------|---|---|----------------------------------|--|--|----------------|--|
| | กิจกรรม อสังหาริมทรัพย์ Real estate activities | กิจกรรมทางวิชาชีพ วิทย์และเทคโนโลยี Professional/scientific technical activities | การบริหารสนับสนุน และเชิงบริหาร Administrative and support service activities | การบริหารราชการ ป้องกันประเทศ Public admin- istration/defence | การศึกษา Education | กิจกรรมด้านสุขภาพ งานสังคมและการ สุขภาพและ social work | ศิลปะ ความบันเทิง และนันทนาการ Art, entertainment | บริการด้านอื่นๆ Other service | งานในครัวเรือน Activities of household | กิจกรรมนอก อาณาเขต Extra- territorial | | ไม่ทราบ Unknown |
| หญิง | - | 77 | 307 | 182 | 685 | 50 | - | - | - | - | - | FEMALE |
| 1. ผู้จัดการ ข้าราชการระดับอาวุโส และผู้ปฏิบัติงานอาวุโส | - | - | - | - | - | - | - | - | - | - | - | 1. managers, senior officials and Legislators |
| 2. ผู้ประกอบการวิชาชีพขั้นกลาง | - | - | - | - | - | - | - | - | - | - | - | 2. Professionals |
| 3. เจ้าหน้าที่เทคนิคและผู้ประกอบการวิชาชีพ ที่เกี่ยวข้องกันต่างๆ | - | 77 | - | - | - | - | - | - | - | - | - | 3. Technicians and associate professionals |
| 4. เสมียน | - | - | 307 | 133 | - | - | - | - | - | - | - | 4. Clerks |
| 5. พนักงานบริการและผู้ขายสินค้า | - | - | - | - | - | 50 | - | - | - | - | - | 5. Service workers and sell goods workers |
| 6. ผู้ปฏิบัติงานที่มีฝีมือด้านเกษตร ป่าไม้ และประมง | - | - | - | - | - | - | - | - | - | - | - | 6. Skilled agricultural, forest and fishery workers |
| 7. ช่างฝีมือ และผู้ปฏิบัติงานที่เกี่ยวข้อง | - | - | - | - | - | - | - | - | - | - | - | 7. Craft and associate professionals |
| 8. ผู้ควบคุมเครื่องจักรโรงงานและเครื่องจักร และผู้ปฏิบัติงานด้านการประกอบ | - | - | - | - | - | - | - | - | - | - | - | 8. Plant and machine controllers and assemblers |
| 9. ผู้ประกอบการอาชีพขั้นพื้นฐาน | - | - | 49 | - | 685 | - | - | - | - | - | - | 9. Elementary occupations |
| 10. คนงานซึ่งมีคุณสมบัติไม่ทราบ | - | - | - | - | - | - | - | - | - | - | - | 10. Workers not classifiable by occupation |

ตารางที่ 14 จำนวนผู้งานที่ยังหางานอยู่ จำแนกตามอาชีพที่ทำงาน อุตสาหกรรมที่ทำงาน เพศ และเขตปกครอง ภาคใต้ (ต่อ)
TABLE 14 UNEMPLOYED PERSONS, EVER WORKED BY LAST OCCUPATION, LAST INDUSTRY, SEX AND AREA, SOUTHERN REGION (Contd.)

| อาชีพที่ทำงาน | อุตสาหกรรมที่ทำงาน Last Industry | | | | | | | | | | รวม | ประชากร ที่ไม่ สามารถ ทำงาน Agriculture | เหมืองแร่ และหิน Mining | การผลิต Manufacturing | ไฟฟ้า ก๊าซ ไอน้ำ ระบบ อากาศ Electricity | การจัดน้ำ บำบัดน้ำเสีย และของเสีย Water supply sewage, waste | การก่อสร้าง Construction | การขนส่ง การขนส่งทาง บก ทางน้ำ ทางอากาศ Transport, storage and storage | ที่พักแรมและ บริการ Accommodation and food service | ข้อมูลข่าวสาร และการสื่อสาร Information and communication | การธนาคาร การเงิน Financial intermediation | LAST OCCUPATION |
|--|----------------------------------|-------------------------------|--------------------------|--|---|-----------------------------|---|---|--|---|-----|---|-------------------------------|--------------------------|--|---|-----------------------------|---|---|--|---|---|
| | เกษตรกรรม Agriculture | เหมืองแร่ และหิน Mining | การผลิต Manufacturing | ไฟฟ้า ก๊าซ ไอน้ำ ระบบ อากาศ Electricity | การจัดน้ำ บำบัดน้ำเสีย และของเสีย Water supply sewage, waste | การก่อสร้าง Construction | การขนส่ง การขนส่งทาง บก ทางน้ำ ทางอากาศ Transport, storage and storage | ที่พักแรมและ บริการ Accommodation and food service | ข้อมูลข่าวสาร และการสื่อสาร Information and communication | การธนาคาร การเงิน Financial intermediation | | | | | | | | | | | | |
| หญิง | 1,116 | - | 1,926 | - | 2,229 | - | 651 | - | - | - | - | - | - | - | - | - | - | - | - | - | - | FEMALE |
| 1. ผู้ตัดทอนข้าวสารที่เอาใส่ และถุงผู้กินขนม | - | - | - | - | - | - | - | - | - | - | - | - | - | - | - | - | - | - | - | - | - | 1. managers, senior officials and Legislators |
| 2. ผู้ประกอบบริษัทต่างๆ | - | - | - | - | - | - | - | - | - | - | - | - | - | - | - | - | - | - | - | - | - | 2. Professionals |
| 3. เจ้าหน้าที่เทคนิคและผู้ประกอบบริษัท ที่เกี่ยวข้องกับสินค้าต่างๆ | - | - | - | - | - | - | - | - | - | - | - | - | - | - | - | - | - | - | - | - | - | 3. Technicians and associate professionals |
| 4. เสมียน | 1,742 | - | 871 | - | - | - | - | - | - | - | - | - | - | - | - | - | - | - | - | - | - | 4. Clerks |
| 5. พนักงานบริการและผู้ควบคุมสินค้า | 2,079 | - | - | - | 1,429 | - | - | - | - | - | - | - | - | - | - | - | - | - | - | - | - | 5. Service workers and sell goods |
| 6. ผู้ปฏิบัติงานที่มีผลในด้านการเกษตร ป่าไม้ และปศุสัตว์ | 868 | - | - | - | - | - | - | - | - | - | - | - | - | - | - | - | - | - | - | - | - | 6. Skilled agricultural forest and fishery workers |
| 7. ข้าราชการ และผู้ปฏิบัติงานที่เกี่ยวข้อง | 629 | - | 629 | - | - | - | - | - | - | - | - | - | - | - | - | - | - | - | - | - | - | 7. Civil and associate professionals |
| 8. ผู้ควบคุมเครื่องจักรโรงงานและเครื่องจักร และผู้ปฏิบัติงานด้านภาคประกอบ | - | - | - | - | - | - | - | - | - | - | - | - | - | - | - | - | - | - | - | - | - | 8. Plant and machine controls and assemblers |
| 9. ผู้ประกอบอาชีพงานเขียน | 248 | - | 427 | - | 810 | - | - | - | - | - | - | - | - | - | - | - | - | - | - | - | - | 9. Elementary occupations |
| 10. คนงานที่มีงานทำไม่ได้โดยสิ้น | - | - | - | - | - | - | - | - | - | - | - | - | - | - | - | - | - | - | - | - | - | 10. Workers not classifiable by occupation |

ตารางที่ 14 จำนวนผู้ว่างงาน ที่เคยทำงานมาก่อน จำแนกตามอาชีพที่ครั้งสุดท้าย อุตสาหกรรมที่ครั้งสุดท้าย เพศ และเขตภาคกลาง ภาคใต้ (ต่อ)
 TABLE 14 UNEMPLOYED PERSONS, EVER WORKED BY LAST OCCUPATION, LAST INDUSTRY, SEX AND AREA, SOUTHERN REGION (Contd.)

| อาชีพที่ครั้งสุดท้าย Last occupation | อุตสาหกรรมที่ครั้งสุดท้าย (ต่อ) Last industry (Contd.) | | | | | | | | | | รวม Total | เพศ Sex | LAST OCCUPATION | | |
|--|--|--|---|---|-----------------------|--|--|-------------------------------|--|--|--------------|------------|-----------------|--------------------|---|
| | กิจกรรม อาชีพ Real estate activities | กิจกรรมทางวิชาชีพ Professional/scientific technical activities | การบริหารงาน และสนับสนุน Administrative and support service activities | การบริหารราชการ Public administration defence | การศึกษา Education | สุขภาพและ งานสังคม Health and social work | ศิลปะ การนันทนาการ และบันเทิง Art, entertainment | บริการอื่น ๆ Other service | งานในครัวเรือน Activities of household | กิจกรรม อื่น ๆ Extra- territorial | | | | ไม่ทราบ Unknown | |
| รวมทั้งสิ้น | - | - | 1,211 | 359 | - | - | 979 | - | - | - | - | - | - | - | TOTAL |
| ชาย | - | - | 440 | 359 | - | - | 979 | - | - | - | - | - | - | - | MALE |
| 1. ผู้จัดการ วิศวกร สถาปนิก สถาปนิก และผู้บริหาร และผู้บริหาร | - | - | - | - | - | - | - | - | - | - | - | - | - | - | 1. managers, senior officials and Legislators |
| 2. ผู้ประกอบวิชาชีพด้านต่างๆ | - | - | - | - | - | - | 345 | - | - | - | - | - | - | - | 2. Professionals |
| 3. เจ้าหน้าที่เทคนิคและผู้ประกอบวิชาชีพ ที่ไม่เกี่ยวข้องกันต่างๆ | - | - | - | 359 | - | - | 635 | - | - | - | - | - | - | - | 3. Technicians and associate professionals |
| 4. พนักงาน | - | - | 440 | - | - | - | - | - | - | - | - | - | - | - | 4. Clerks |
| 5. พนักงานบริการและผู้ประกอบวิชาชีพ ด้านบริการ | - | - | - | - | - | - | - | - | - | - | - | - | - | - | 5. Service workers and sell goods |
| 6. ผู้ปฏิบัติงานที่มีฝีมือในด้านการเกษตร ป่าน้ำ และประมง | - | - | - | - | - | - | - | - | - | - | - | - | - | - | 6. Skilled agricultural forest and fishery workers |
| 7. ช่างฝีมือ และผู้ปฏิบัติงานที่มีฝีมือ ด้านช่าง | - | - | - | - | - | - | - | - | - | - | - | - | - | - | 7. Craft and associate professionals |
| 8. ผู้ประกอบเครื่องจักรโรงงานและเครื่องจักร และผู้ปฏิบัติงานด้านการประกอบ | - | - | - | - | - | - | - | - | - | - | - | - | - | - | 8. Plant and machine controllers and assemblers |
| 9. ผู้ประกอบอาชีพช่างเสริมสวย | - | - | - | - | - | - | - | - | - | - | - | - | - | - | 9. Elementary occupations |
| 10. คนงานที่มีฝีมือจำแนกไม่โดยอาชีพ | - | - | - | - | - | - | - | - | - | - | - | - | - | - | 10. Workers not classifiable by occupation |

ตารางที่ 14 จำนวนผู้ว่างงาน ที่เคยทำงานมาก่อน จำแนกตามอาชีพที่ครั้งสุดท้าย อุตสาหกรรมที่ครั้งสุดท้าย เพศ และเขตภาคกลาง ภาคใต้ (ต่อ)
 TABLE 14 UNEMPLOYED PERSONS, EVER WORKED BY LAST OCCUPATION, LAST INDUSTRY, SEX AND AREA, SOUTHERN REGION (Contd.)

| อาชีพที่ครั้งสุดท้าย Last occupation | อุตสาหกรรมที่ครั้งสุดท้าย (ต่อ) Last industry (Contd.) | | | | | | | | | | เพศ Sex | |
|---|--|--|--|---|-----------------------|--|--|-------------------------------|--|--------------------|------------|---|
| | กิจกรรม อสังหาริมทรัพย์ Real estate activities | กิจกรรมทางวิชาชีพ Professional/scientific technical activities | การปฏิบัติงานบริหาร และสนับสนุน Administrative and support service activities | การบริหารราชการ Public administration and defence | การศึกษา Education | สุขภาพและการ สังคม Health and social work | ศิลปะ การบันเทิง และนันทนาการ Art, entertainment | บริการอื่น ๆ Other service | งานในครัวเรือน Activities of household | ไม่ทราบ Unknown | | |
| 1. ผู้จัดการ ที่ว่าราชการระดับสูง และผู้บริหารบริหาร และผู้บริหารบริหาร และผู้บริหารบริหาร | - | - | 872 | - | - | - | - | - | - | - | - | MALE |
| 2. ผู้ประกอบกิจการ และผู้บริหารบริหาร และผู้บริหารบริหาร | - | - | - | - | - | - | - | - | - | - | - | 1. managers, senior officials and Legislators |
| 3. เจ้าหน้าที่เทคนิคและผู้ประกอบกิจการ ที่ปรึกษากับด้านต่าง ๆ | - | - | - | - | - | - | - | - | - | - | - | 2. Professionals |
| 4. เสมียน | - | - | 872 | - | - | - | - | - | - | - | - | 3. Technicians and associate professionals |
| 5. พนักงานบริการและผู้จำหน่ายสินค้า และผู้ประกอบกิจการ | - | - | - | - | - | - | - | - | - | - | - | 4. Clerks |
| 6. ผู้ปฏิบัติงานที่มีฝีมือด้านการเกษตร ปศุสัตว์ และประมง | - | - | - | - | - | - | - | - | - | - | - | 5. Service workers and sell goods workers |
| 7. ช่างฝีมือ และผู้ปฏิบัติงานที่มีฝีมือ และผู้ประกอบกิจการ | - | - | - | - | - | - | - | - | - | - | - | 6. Skilled agricultural, forest and fishery workers |
| 8. ผู้ควบคุมเครื่องจักรกลและเครื่องจักร และผู้ปฏิบัติงานด้านการประกอบ และผู้ประกอบกิจการ | - | - | - | - | - | - | - | - | - | - | - | 7. Craft, and associate professionals and assemblers |
| 9. ผู้ประกอบอาชีพงานช่าง และผู้ประกอบกิจการ | - | - | - | - | - | - | - | - | - | - | - | 8. Plant and machine controllers and assemblers |
| 10. คนงานที่มีฝีมืองานไม้และงาน และผู้ประกอบกิจการ | - | - | - | - | - | - | - | - | - | - | - | 9. Elementary occupations |
| | - | - | - | - | - | - | - | - | - | - | - | 10. Workers not classifiable by occupation |

Source: I/2560, Quarter 1/2017

Unit: Person

ตารางที่ 15 จำนวนลูกจ้าง จำนวนตามค่าจ้างเฉลี่ย ผลประโยชน์อื่นๆ ที่ได้รับ อุตสาหกรรม ภาคใต้
TABLE 15 EMPLOYEE BY AVERAGE WAGE, FRINGE BENEFIT, INDUSTRY, SOUTHERN REGION

มิถุนายน 2560, In Thousands

| อุตสาหกรรม | จำนวนลูกจ้าง Total Employee | ค่าจ้างเฉลี่ย Average Wage | ลูกจ้างที่ได้รับผลประโยชน์อื่นๆ | | | | | ค่าจ้างเฉลี่ย Average Wage | โบนัส Bonus | ได้รับเป็นเงิน In Cash | | | ได้รับเป็นสิ่งของ In Kind | | | อื่นๆ Others | INDUSTRY |
|---|-----------------------------------|----------------------------------|---------------------------------|---------------------------|---------------------------|---------------------|-------------------------|----------------------------------|----------------|--|-------------------------|-----------------|---------------------------|--|--|-----------------|----------|
| | | | ได้รับเป็นเงิน In Cash | | ได้รับเป็นสิ่งของ In Kind | | ได้รับเป็นเงิน In Cash | | | ได้รับเป็นสิ่งของ In Kind | | | | | | | |
| | | | ค่าล่วงเวลา Overtime | เงินอื่นๆ Other Income | อาหาร Food | เสื้อผ้า Clothes | ค่าล่วงเวลา Overtime | | | เงินอื่นๆ Other Income | ที่อยู่อาศัย Housing | อื่นๆ Others | | | | | |
| ยอดรวม | 2,352.2 | 11,255.1 | 28.6 | 69.5 | 406.4 | 216.0 | 6.7 | 167.0 | 26.1 | TOTAL | | | | | | | |
| 1. เกษตรกรรม การป่าไม้ และการประมง | 593.4 | 5,830.5 | 1.3 | 0.2 | 27.0 | 17.7 | - | 55.5 | 7.1 | 1. Agriculture, forestry and fishing | | | | | | | |
| 2. การทำเหมืองแร่ และหิน | 14.0 | 21,604.2 | 0.6 | - | 1.8 | 0.8 | - | 1.6 | 2.5 | 2. Mining and quarrying | | | | | | | |
| 3. การผลิต | 2,477.7 | 9,939.4 | 5.3 | 26.9 | 17.2 | 8.4 | - | 16.1 | 2.4 | 3. Manufacturing | | | | | | | |
| 4. ไฟฟ้า ก๊าซ ไอน้ำ และระบบปรับอากาศ | 16.1 | 22,779.0 | 0.8 | 0.3 | 4.9 | - | - | 1.0 | 0.2 | 4. Electricity, gas, steam and air conditioning supply | | | | | | | |
| 5. การจัดหาน้ำ การจัดการและการบำบัดน้ำเสีย ของเสีย และสิ่งปฏิกูล | 10.4 | 14,058.9 | - | - | 2.2 | - | - | - | 0.2 | 5. Water supply; sewerage, waste management and remediation activities | | | | | | | |
| 6. การก่อสร้าง | 201.6 | 9,242.2 | 1.5 | 2.4 | 4.3 | 6.3 | - | 10.5 | 4.4 | 6. Construction | | | | | | | |
| 7. การขนส่ง และการขายปลีก การซ่อมยานยนต์ | 330.0 | 9,798.2 | 8.1 | 8.8 | 46.2 | 21.6 | 3.2 | 9.1 | 3.2 | 7. Wholesale and retail trade; repair of motor vehicles and motorcycles | | | | | | | |
| 8. การขนส่ง และสถานที่พักรับสินค้า | 50.0 | 13,631.8 | 3.6 | 2.7 | 9.9 | 1.8 | 0.1 | 0.6 | 0.1 | 8. Transportation and storage | | | | | | | |
| 9. ที่พักแรมและร้านอาหาร | 1,924.4 | 10,463.6 | 3.2 | 3.9 | 78.2 | 132.6 | 2.7 | 7.4 | 2.3 | 9. Accommodation and food service activities | | | | | | | |
| 10. ข้อมูลข่าวสารและการสื่อสาร | 9.1 | 18,998.9 | - | 0.1 | 1.8 | - | - | 0.7 | - | 10. Information and communication | | | | | | | |
| 11. กิจกรรมทางการเงินและการประกันภัย | 37.1 | 22,020.3 | 1.7 | 0.9 | 7.9 | 0.0 | 0.8 | 1.7 | 0.6 | 11. Financial and insurance activities | | | | | | | |
| 12. กิจกรรมอสังหาริมทรัพย์ | 7.7 | 13,666.6 | 0.7 | - | 1.0 | 0.3 | - | 1.5 | - | 12. Real estate activities | | | | | | | |
| 13. กิจกรรมทางวิชาชีพ วิทยาศาสตร์ และเทคโนโลยี | 24.8 | 17,166.8 | - | 2.8 | 2.2 | 0.6 | - | 11.0 | 0.3 | 13. Professional, scientific and technical activities | | | | | | | |
| 14. กิจกรรมการบริหารและการบริการสนับสนุน | 43.5 | 12,004.7 | 0.2 | 2.1 | 10.4 | 4.1 | - | 0.4 | 0.5 | 14. Administrative and support service activities | | | | | | | |
| 15. การบริหารราชการ การป้องกันประเทศ การประมง | 230.4 | 18,074.7 | - | 4.3 | 97.4 | 0.4 | - | 22.3 | 0.7 | 15. Public administration and defence; compulsory social security | | | | | | | |
| 16. การศึกษา | 184.3 | 20,141.1 | - | - | 63.5 | 11.7 | 0.0 | 7.0 | 0.6 | 16. Education | | | | | | | |
| 17. กิจกรรมด้านสุขภาพและงานสังคมสงเคราะห์ | 80.6 | 16,977.9 | 0.4 | 13.6 | 22.8 | 1.5 | - | 14.5 | 0.0 | 17. Human health and social work activities | | | | | | | |
| 18. ศิลปะ ความบันเทิง และนันทนาการ | 20.5 | 9,980.2 | - | 0.3 | 2.8 | 1.7 | - | 0.7 | 0.8 | 18. Arts, entertainment and recreation | | | | | | | |
| 19. กิจกรรมบริการด้านอื่น ๆ | 46.6 | 7,769.9 | 1.1 | 0.3 | 4.9 | 1.8 | - | 4.0 | 1.8 | 19. Other service activities | | | | | | | |
| 20. กิจกรรมการจ้างงานในครัวเรือนส่วนบุคคล การผลิตสินค้าและบริการที่ขึ้นเองซึ่งใช้ในครัวเรือน | 12.1 | 7,648.8 | 0.4 | - | - | 4.8 | - | 1.4 | - | 20. Activities of households as employers; undifferentiated goods and services-producing activities of households for own use | | | | | | | |
| 21. กิจกรรมขององค์กรระหว่างประเทศ | - | - | - | - | - | - | - | - | - | 21. Activities of extraterritorial organizations and bodies | | | | | | | |
| 22. ไม่ทราบ | - | - | - | - | - | - | - | - | - | 22. Unknown | | | | | | | |

ตารางที่ 15 จำนวนลูกจ้าง จำนวนตามค่าจ้างเฉลี่ย ผลประโยชน์อื่น ๆ ที่ได้รับ ลูกจ้างรวม เพศ และเขตภาคโครงภาค ภาคใต้ (ต่อ)
TABLE 15 EMPLOYEE BY AVERAGE WAGE, FRINGE BENEFIT, INDUSTRY, SEX AND AREA, SOUTHERN REGION (Contd.)

| อุตสาหกรรม Industry | จำนวนลูกจ้าง Total Employee | ได้รับเงินใน Cash | | | | | ได้รับเป็นสิ่งของ In Kind | | | | | INDUSTRY | |
|---|--------------------------------|-------------------------------|----------------|-------------------------|---------------------------|---------------|---------------------------|-------------------------|-----------------|-------|-------------------------------|----------|--|
| | | ค่าจ้างเฉลี่ย Average Wage | โบนัส Bonus | ค่าล่วงเวลา Overtime | เงินอื่นๆ Other Income | อาหาร Food | เครื่องแต่งกาย Clothes | ที่อยู่อาศัย Housing | อื่นๆ Others | TOTAL | | | |
| | | | | | | | | | | | ค่าจ้างเฉลี่ย Average Wage | | โบนัส Bonus |
| อุตสาหกรรม Sector | 894.6 | 13,709.9 | 16.7 | 33.0 | 204.0 | 116.3 | 2.8 | 79.4 | 7.6 | | | | |
| ชาย Male | 482.8 | 13,445.5 | 8.9 | 15.3 | 102.9 | 53.8 | 2.0 | 46.0 | 4.2 | | | | |
| 1. เกษตรกรรม การป่าไม้ และการประมง 1. Agriculture, forestry and fishing | 66.3 | 7,452.9 | - | - | 5.4 | 8.9 | - | 6.3 | 0.9 | | | | 1. Agriculture, forestry and fishing |
| 2. การทำเหมืองแร่ และขุดหิน 2. Mining and quarrying | 5.4 | 34,543.9 | - | - | 0.2 | - | - | - | - | | | | 2. Mining and quarrying |
| 3. การผลิต 3. Manufacturing | 47.9 | 11,467.4 | 2.8 | 2.5 | 4.6 | 0.6 | - | 2.9 | 0.5 | | | | 3. Manufacturing |
| 4. ไฟฟ้า ก๊าซ ไอน้ำ และระบบปรับอากาศ 4. Electricity, gas, steam and air conditioning supply | 5.4 | 31,879.3 | 0.8 | 0.3 | 2.2 | - | - | 0.7 | 0.2 | | | | 4. Electricity, gas, steam and air conditioning supply |
| 5. การจัดการน้ำ การจัดการและการบำบัดน้ำเสีย ของเสีย และสิ่งปฏิกูล 5. Water supply, sewerage, waste management and remediation activities | 2.8 | 15,138.5 | - | - | 1.0 | - | - | - | - | | | | 5. Water supply, sewerage, waste management and remediation activities |
| 6. การก่อสร้าง 6. Construction | 58.2 | 10,205.6 | - | 1.4 | 1.1 | 2.6 | - | 3.3 | 1.0 | | | | 6. Construction |
| 7. การขายส่ง และการขายปลีก การซ่อมยานยนต์ 7. Wholesale and retail trade; repair of motor vehicles and motorcycles | 75.9 | 10,920.4 | 1.9 | 2.5 | 10.2 | 6.2 | 0.5 | 4.2 | 0.7 | | | | 7. Wholesale and retail trade; repair of motor vehicles and motorcycles |
| 8. การขนส่ง และสถานที่เก็บสินค้า 8. Transportation and storage | 16.7 | 13,125.3 | 2.5 | 1.5 | 4.4 | 1.2 | 0.1 | 0.5 | 0.1 | | | | 8. Transportation and storage |
| 9. ที่พักแรม และบริการด้านอาหาร 9. Accommodation and food service activities | 49.0 | 12,028.4 | 0.9 | 1.1 | 24.6 | 32.8 | 1.4 | 2.2 | 0.2 | | | | 9. Accommodation and food service activities |
| 10. ข้อมูลข่าวสาร และการสื่อสาร 10. Information and communication | 4.2 | 23,355.3 | - | - | 0.5 | - | - | 0.7 | - | | | | 10. Information and communication |
| 11. กิจกรรมทางการเงินและการประกันภัย 11. Financial and insurance activities | 8.2 | 18,731.9 | 0.1 | - | 1.7 | - | - | 0.3 | - | | | | 11. Financial and insurance activities |
| 12. กิจกรรมอสังหาริมทรัพย์ 12. Real estate activities | 3.6 | 10,532.7 | - | - | 0.4 | 0.1 | - | 1.1 | - | | | | 12. Real estate activities |
| 13. กิจกรรมทางวิชาชีพ วิทยาศาสตร์ และเทคโนโลยี 13. Professional, scientific and technical activities | 9.5 | 18,008.5 | - | 1.2 | 1.7 | - | - | 4.7 | - | | | | 13. Professional, scientific and technical activities |
| 14. กิจกรรมการบริหารและการบริการสนับสนุน 14. Administrative and support service activities | 16.4 | 13,449.9 | - | 0.3 | 5.1 | 0.5 | - | 0.1 | - | | | | 14. Administrative and support service activities |
| 15. การบริหารราชการ การป้องกันประเทศ การปกครองที่สั่งตั้ง 15. Public administration and defence; compulsory social security | 66.5 | 20,297.3 | - | 2.6 | 30.6 | 0.1 | - | 13.2 | 0.7 | | | | 15. Public administration and defence; compulsory social security |
| 16. การศึกษา 16. Education | 23.1 | 21,056.1 | - | - | 6.2 | 0.3 | 0.0 | 1.6 | - | | | | 16. Education |
| 17. กิจกรรมด้านสุขภาพและงานสังคมสงเคราะห์ 17. Human health and social work activities | 7.9 | 19,104.6 | - | 1.9 | 2.2 | - | - | 2.4 | - | | | | 17. Human health and social work activities |
| 18. ศิลปะ ความบันเทิง และนันทนาการ 18. Arts, entertainment and recreation | 6.4 | 11,558.1 | - | - | 1.0 | 0.5 | - | 0.2 | - | | | | 18. Arts, entertainment and recreation |
| 19. กิจกรรมบริการด้านอื่น ๆ 19. Other service activities | 8.3 | 7,913.7 | - | 0.1 | - | 0.2 | - | 1.4 | - | | | | 19. Other service activities |
| 20. กิจกรรมการจ้างงานในครัวเรือนส่วนบุคคล การผลิตสินค้าและบริการที่ซื้อเองซึ่งใช้ในครัวเรือน 20. Activities of households as employers; undifferentiated goods and services-producing activities of households for own use | 1.3 | 7,847.2 | - | - | - | - | - | 0.3 | - | | | | 20. Activities of households as employers; undifferentiated goods and services-producing activities of households for own use |
| 21. กิจกรรมขององค์กรระหว่างประเทศ 21. Activities of extraterritorial organizations and bodies | - | - | - | - | - | - | - | - | - | | | | 21. Activities of extraterritorial organizations and bodies |
| 22. ไม่ทราบ 22. Unknown | - | - | - | - | - | - | - | - | - | | | | 22. Unknown |

ไตรมาสที่ 1/2560 Quarter 1/2017

หน่วยนับพัน : in Thousands

ตารางที่ 15 จำนวนลูกจ้าง จำนวนตามค่าจ้างเฉลี่ย ผลประโยชน์อื่น ๆ ที่ได้รับ ลูกจ้างรวม เพศ และเขตภาคใต้ (ต่อ)
TABLE 15 EMPLOYEE BY AVERAGE WAGE, FRINGE BENEFIT, INDUSTRY, SEX AND AREA, SOUTHERN REGION (Contd.)

| อุตสาหกรรม Industry | จำนวนลูกจ้าง Total Employee | ลูกจ้างที่ได้รับประโยชน์อื่น ๆ Employee Receive Fringe Benefit | | | | | ค่าจ้างเฉลี่ย Average Wage | ลูกจ้างที่ได้รับประโยชน์อื่น ๆ Employee Receive Fringe Benefit | | | | | INDUSTRY |
|--|--------------------------------|---|-------------------------|---------------------------|---------------|---------------------|-------------------------------|---|-----------------|---|---|---|----------|
| | | ได้รับเงินใน Cash | | | | | | ได้รับเป็นสิ่งของ In Kind | | | | | |
| | | โบนัส Bonus | ค่าล่วงเวลา Overtime | เงินอื่นๆ Other Income | อาหาร Food | เสื้อผ้า Clothes | | ที่อยู่อาศัย Housing | อื่นๆ Others | | | | |
| หญิง | 411.7 | 14,019.9 | 7.8 | 17.8 | 101.1 | 62.5 | 0.8 | 33.4 | 3.4 | | | FEMALE | |
| 1. เกษตรกรรม การปศุสัตว์ และการประมง | 30.5 | 5,696.7 | 0.1 | - | 2.5 | - | - | 1.7 | - | - | - | 1. Agriculture, forestry and fishing | |
| 2. การทำเหมืองแร่ และหิน | - | - | - | - | - | - | - | - | - | - | - | 2. Mining and quarrying | |
| 3. การผลิต | 36.8 | 10,767.4 | 1.6 | 2.8 | 5.2 | 1.9 | - | 1.3 | 0.5 | - | - | 3. Manufacturing | |
| 4. ไฟฟ้า ก๊าซ ไอน้ำ และระบบปรับอากาศ | 1.2 | 49,033.2 | - | - | 0.4 | - | - | - | - | - | - | 4. Electricity, gas, steam and air conditioning supply | |
| 5. การจัดหาสินค้า การจัดการและการกำจัดมูลฝอย ของเสีย และสิ่งปฏิกูล | 0.8 | 12,246.5 | - | - | 0.3 | - | - | - | - | - | - | 5. Water supply, sewerage, waste management and remediation activities | |
| 6. การก่อสร้าง | 8.1 | 9,053.0 | - | - | - | - | - | 0.2 | 0.3 | - | - | 6. Construction | |
| 7. การขนส่ง และการขุดเจาะ การขุดร่อน | 72.2 | 10,138.8 | 1.6 | 2.4 | 16.6 | 5.5 | 0.5 | 2.5 | - | - | - | 7. Wholesale and retail trade; repair of motor vehicles and motorcycles | |
| 8. การขนส่ง และสถานที่เก็บสินค้า | 9.1 | 13,282.8 | 0.8 | 0.6 | 0.7 | 0.5 | - | 0.2 | - | - | - | 8. Transportation and storage | |
| 9. ที่พักแรมและบริการด้านอาหาร | 70.1 | 10,384.1 | 0.9 | 0.5 | 26.4 | 45.8 | 0.3 | 3.6 | 1.5 | - | - | 9. Accommodation and food service activities | |
| 10. ยี่สิบผู้เช่าและการก่อสร้าง | 2.3 | 17,886.8 | - | 0.1 | 0.2 | - | - | - | - | - | - | 10. Information and communication | |
| 11. กิจกรรมทางการเงินและการประกันภัย | 10.9 | 20,863.9 | 0.5 | 0.2 | 2.7 | 0.0 | - | 0.1 | - | - | - | 11. Financial and insurance activities | |
| 12. กิจกรรมอสังหาริมทรัพย์ | 2.3 | 16,731.8 | 0.7 | - | 0.3 | 0.0 | - | 0.3 | - | - | - | 12. Real estate activities | |
| 13. กิจกรรมทางวิชาชีพ วิทยาศาสตร์ และเทคนิค | 10.8 | 17,597.0 | - | 1.7 | 0.2 | - | - | 5.8 | - | - | - | 13. Professional, scientific and technical activities | |
| 14. กิจกรรมการบริการและการบริการสนับสนุน | 9.5 | 11,880.7 | - | 0.6 | 2.0 | 1.2 | - | - | 0.5 | - | - | 14. Administrative and support service activities | |
| 15. การบริหารราชการ การป้องกันประเทศ การประกันสังคม | 38.5 | 19,738.5 | - | 1.2 | 12.0 | 0.1 | - | 3.4 | 0.1 | - | - | 15. Public administration and defence; compulsory social security | |
| 16. การศึกษา | 53.6 | 23,313.2 | - | - | 18.0 | 2.8 | - | 3.5 | - | - | - | 16. Education | |
| 17. กิจกรรมด้านสุขภาพและงานสังคมสงเคราะห์ | 33.9 | 19,485.4 | 0.4 | 7.5 | 9.9 | 0.6 | - | 8.8 | 0.0 | - | - | 17. Human health and social work activities | |
| 18. ศิลปะ ความบันเทิง และนันทนาการ | 1.6 | 9,707.6 | - | - | 0.1 | 0.2 | - | - | 0.5 | - | - | 18. Arts, entertainment and recreation | |
| 19. กิจกรรมบริการด้านอื่นๆ | 12.7 | 10,428.4 | 1.1 | 0.3 | 3.8 | 0.5 | - | 1.5 | - | - | - | 19. Other service activities | |
| 20. กิจกรรมการจ้างงานในครัวเรือนส่วนบุคคล การผลิตสินค้าและบริการที่ขึ้นเองเพื่อใช้ในครัวเรือน | 6.9 | 7,492.9 | 0.4 | - | - | 3.3 | - | 0.5 | - | - | - | 20. Activities of households as employers; undifferentiated goods and services-producing activities of households for own use | |
| 21. กิจกรรมขององค์กรระหว่างประเทศ | - | - | - | - | - | - | - | - | - | - | - | 21. Activities of extraterritorial organizations and bodies | |
| 22. ไม่ทราบ | - | - | - | - | - | - | - | - | - | - | - | 22. Unknown | |

ไตรมาสที่ 1/2560 Quarter 1/2017

หน่วยนับค่า : in Thousands

ตารางที่ 15 จำนวนผู้จ้างงาน โดยค่าจ้างเฉลี่ย และประโยชน์ที่ได้รับ ผู้จ้างงานรวม ชาย และสตรีในภาคของภาคใต้ (ต่อ)

| อุตสาหกรรม Industry | จำนวนผู้จ้างงาน Total Employee | ค่าจ้างเฉลี่ย Average Wage | ได้รับเงินใน Cash | | | | ได้รับประโยชน์ in kind | | | | ได้รับเงินนอก | | | INDUSTRY |
|--|-----------------------------------|-------------------------------|-------------------|-------------------------|---------------------------|---------------|------------------------|-------------------|-----------------|------------------|---------------|-------------|----------------|--|
| | | | โบนัส Bonus | ค่าล่วงเวลา Overtime | เงินอื่นๆ Other Income | อาหาร Food | เสื้อผ้า Clothes | ที่พัก Housing | อื่นๆ Others | | รวม Total | ชาย Male | สตรี Female | |
| | | | | | | | | | เงิน Money | สิ่งของ Goods | | | | |
| 1. เกษตรกรรม การปศุสัตว์ และการประมง | 847.5 | 9,748.5 | 11.8 | 36.5 | 202.4 | 99.6 | 4.0 | 87.6 | 18.5 | | | | 18.5 | TOTAL |
| 2. การทำเหมืองแร่และถลุงแร่ | 303.8 | 5,981.7 | 0.7 | 0.2 | 12.7 | 8.2 | - | 33.6 | 4.9 | | | | 4.9 | MALE |
| 3. การผลิต | 84.5 | 10,130.9 | 0.5 | 14.0 | 2.2 | 4.2 | - | 8.1 | 0.7 | | | | 0.7 | 1. Agriculture, hunting and forestry |
| 4. ไม้สัก ไม้ยาง และระบบบริการ | 7.2 | 14,653.7 | - | - | 2.4 | - | - | 0.3 | - | | | | - | 2. Fishing |
| 5. การจัดทำ การจัดหาและการจัดเก็บ ของเสีย และสิ่งปฏิกูล | 6.5 | 13,936.1 | - | - | 0.9 | - | - | - | 0.2 | | | | - | 3. Mining and quarrying |
| 6. การก่อสร้าง | 123.9 | 6,807.0 | 1.5 | 1.0 | 2.4 | 3.5 | - | 6.5 | 2.9 | | | | 2.9 | 4. Manufacturing |
| 7. การขนส่ง และการพาณิชย์ การซ่อมแซม | 93.7 | 9,162.5 | 2.1 | 0.8 | 9.0 | 6.6 | 1.7 | 2.1 | 0.3 | | | | 0.3 | 5. Electricity, gas and water supply |
| 8. การขนส่ง และยานยนต์ส่วนบุคคล | 20.9 | 13,893.4 | 0.3 | 0.4 | 4.7 | - | - | - | - | | | | - | 6. Construction |
| 9. พืชและสัตว์ปีกเพื่อการ | 26.1 | 11,920.0 | 1.2 | 1.0 | 10.9 | 18.1 | - | 0.9 | 0.2 | | | | 0.2 | 7. Wholesale and retail trade, repair of motor vehicles motorcycles and personal and household goods |
| 10. จัดซื้อสินค้าและการบริการ | 1.1 | 12,741.6 | - | - | 0.5 | - | - | - | - | | | | - | 8. Hotel and restaurants |
| 11. กิจกรรมการบันเทิงและการบันเทิง | 6.2 | 29,510.8 | - | 0.8 | 2.0 | - | - | 0.9 | 0.6 | | | | 0.6 | 9. Transport, storage and communication |
| 12. กิจกรรมบริการที่พัก | 0.8 | 13,933.7 | - | - | 0.1 | - | - | - | - | | | | - | 10. Financial intermediation |
| 13. กิจกรรมบริการที่พัก บริการอาหาร และเครื่องดื่ม | 2.0 | 17,665.5 | - | - | - | 0.3 | - | - | 0.3 | | | | 0.3 | 11. Real estate, renting and business activities |
| 14. กิจกรรมบริการอาหารและการบริการส่วนบุคคล | 9.6 | 10,738.0 | - | 0.7 | 2.3 | 1.8 | - | 0.2 | - | | | | - | 12. Public administration and defence, compulsory social security |
| 15. การบริการอาหาร การบริการสุขภาพ | 82.3 | 15,963.9 | - | 0.4 | 40.5 | 0.2 | - | 5.2 | - | | | | - | 13. Education |
| 16. การบริการสุขภาพ | 31.5 | 20,456.8 | - | - | 12.0 | 1.2 | - | 0.3 | - | | | | - | 14. Health and social work |
| 17. กิจกรรมด้านกฎหมายและสังคมศาสตร์ | 10.1 | 14,597.6 | - | 1.3 | 1.8 | - | - | 0.7 | - | | | | - | 15. Other community, social and personal service activity |
| 18. ศิลปะ ความบันเทิง และนันทนาการ | 6.2 | 11,384.0 | - | - | 1.0 | 0.6 | - | 0.4 | 0.3 | | | | 0.3 | 16. Private households with employed persons |
| 19. กิจกรรมบริการอื่น ๆ | 16.3 | 5,927.9 | - | - | 0.6 | - | - | 0.5 | - | | | | - | 17. Extra-territorial organizations and bodies |
| 20. กิจกรรมการจ้างงานในครัวเรือนส่วนบุคคล การผลิตสินค้าและบริการที่เชื่อมโยงกับครัวเรือน | 0.6 | 7,665.4 | - | - | - | 0.5 | - | - | - | | | | - | 18. Unknown |
| 21. กิจกรรมของครัวเรือนส่วนบุคคล | - | - | - | - | - | - | - | - | - | | | | - | |
| 22. ไม่ทราบ | - | - | - | - | - | - | - | - | - | | | | - | |

รวมภาค 1/2560 : Quarter 1/2017

หน่วยนับเป็น : In Thousands

ตารางที่ 16 จำนวนผู้จ้างเอกชน จำนวนตามค่าจ้างเฉลี่ย ผลประโยชน์อื่นที่ได้รับ อุตสาหกรรม เขต และเขตการปกครอง ภาคใต้ (ต่อ)
TABLE 16 PRIVATE EMPLOYEE BY AVERAGE WAGE, FRINGE BENEFIT, INDUSTRY, SEX AND AREA, SOUTHERN REGION (Contd.)

| อุตสาหกรรม Industry | จำนวนผู้จ้าง เอกชน Total Private Employee | ค่าจ้างเฉลี่ย Average Wage | อุตสาหกรรมที่ได้รับประโยชน์อื่น (Private Employee Receive Fringe Benefit) | | | | | ได้รับเงินสิ่งของ In Kind | | อื่นๆ Others | INDUSTRY |
|--|--|----------------------------------|---|-------------------------|---------------------------|---------------|---------------------------|---------------------------|-----------------|---|----------|
| | | | อุตสาหกรรมที่ได้รับประโยชน์อื่น (Private Employee Receive Fringe Benefit) | | | | | ได้รับเงินสิ่งของ In Kind | | | |
| | | | โบนัส Bonus | ค่าล่วงเวลา Overtime | เงินอื่นๆ Other Income | อาหาร Food | เครื่องแต่งกาย Clothes | ที่อยู่อาศัย Housing | อื่นๆ Others | | |
| ยอดรวม | 666.9 | 11,006.8 | 16.7 | 19.1 | 120.4 | 114.0 | 2.8 | 35.5 | 6.6 | TOTAL | |
| ชาย | 375.3 | 11,236.1 | 10.3 | 10.3 | 59.7 | 53.6 | 2.0 | 23.5 | 3.2 | MALE | |
| 1. เกษตรกรรม การปศุสัตว์ และการประมง | 65.9 | 7,208.8 | - | - | 5.4 | 8.8 | - | 6.3 | 0.8 | 1. Agriculture, forestry and fishing | |
| 2. การทำเหมืองแร่ และเหมืองหิน | 5.2 | 35,376.7 | - | - | - | - | - | - | - | 2. Mining and quarrying | |
| 3. การผลิต | 47.7 | 11,426.1 | 2.8 | 2.5 | 4.6 | 0.6 | - | 2.9 | 0.5 | 3. Manufacturing | |
| 4. ไฟฟ้า ก๊าซ ไอน้ำ และระบบปรับอากาศ | 1.4 | 23,373.7 | 0.8 | - | 0.8 | - | - | 0.6 | - | 4. Electricity, gas, steam and air conditioning supply | |
| 5. การจัดหาสินค้า การจัดการ และการบำบัดน้ำเสีย ของเสีย และสิ่งมีค่า | 1.4 | 12,246.8 | - | - | 0.7 | - | - | - | - | 5. Water supply; sewerage, waste management and remediation activities | |
| 6. การก่อสร้าง | 58.2 | 10,205.6 | - | 1.4 | 1.1 | 2.6 | - | 3.3 | 1.0 | 6. Construction | |
| 7. การขายส่ง และการขายปลีก การซ่อมยานยนต์ | 75.9 | 10,920.4 | 1.9 | 2.5 | 10.2 | 6.2 | 0.5 | 4.2 | 0.7 | 7. Wholesale and retail trade; repair of motor vehicles and motorcycles | |
| 8. การขนส่ง และสถานบันเทิง | 14.3 | 11,854.3 | 2.5 | 1.3 | 3.7 | 1.2 | 0.1 | 0.2 | - | 8. Transportation and storage | |
| 9. ที่พักแรมและบริการด้านอาหาร | 48.9 | 12,036.3 | 0.9 | 1.1 | 20.6 | 32.8 | 1.4 | 2.2 | 0.2 | 9. Accommodation and food service activities | |
| 10. ข้อมูลข่าวสารและการสื่อสาร | 3.9 | 23,505.2 | - | - | 0.3 | - | - | 0.6 | - | 10. Information and communication | |
| 11. กิจกรรมทางการเงินและการประกันภัย | 5.3 | 16,185.3 | 0.1 | - | 1.0 | - | - | - | - | 11. Financial and insurance activities | |
| 12. กิจกรรมอสังหาริมทรัพย์ | 3.6 | 10,532.7 | - | - | 0.4 | 0.1 | - | 1.1 | - | 12. Real estate activities | |
| 13. กิจกรรมวิชาชีพ วิทยาศาสตร์ และเทคโนโลยี | 3.6 | 19,066.2 | - | 1.2 | 0.6 | - | - | - | - | 13. Professional, scientific and technical activities | |
| 14. กิจกรรมการบริการและการบริการสนับสนุน | 16.2 | 13,436.9 | - | 0.3 | 5.1 | 0.5 | - | 0.1 | - | 14. Administrative and support service activities | |
| 15. การบริหารราชการ การป้องกันประเทศ การประมง | - | - | - | - | - | - | - | - | - | 15. Public administration and defence; compulsory social security | |
| 16. การศึกษา | 8.5 | 14,998.1 | - | - | 0.2 | 0.2 | - | 0.4 | - | 16. Education | |
| 17. กิจกรรมด้านสุขภาพและงานสังคมสงเคราะห์ | 0.9 | 16,672.6 | - | - | - | - | - | - | - | 17. Human health and social work activities | |
| 18. ศิลปะ ความบันเทิง และนันทนาการ | 5.2 | 11,739.5 | - | - | 0.9 | 0.5 | - | - | - | 18. Arts, entertainment and recreation | |
| 19. กิจกรรมบริการด้านอื่น ๆ | 8.1 | 7,885.6 | - | 0.1 | - | 0.2 | - | 1.4 | - | 19. Other service activities | |
| 20. กิจกรรมการจ้างงานในครัวเรือนส่วนบุคคล การผลิตสินค้าและบริการที่ตนเองใช้ส่วนตัวหรือ การบริการ | 1.3 | 7,847.2 | - | - | - | - | - | 0.3 | - | 20. Activities of households as employers; undifferentiated goods and services-producing activities of households for own use | |
| 21. กิจกรรมขององค์การระหว่างประเทศ | - | - | - | - | - | - | - | - | - | 21. Activities of extraterritorial organisations and bodies | |
| 22. ไม่ทราบ | - | - | - | - | - | - | - | - | - | 22. Unknown | |

ไตรมาสที่ 1/2560 : Quarter 1/2017

กรุงเทพมหานคร : MUNICIPAL AREA

หน่วยเป็นพัน : in Thousands

ตารางที่ 16 จำนวนผู้จ้างเอกชน จำนวนตามค่าจ้างเฉลี่ย ผลประโยชน์ขั้นพื้นฐาน อุตสาหกรรม เขต และเขตการปกครอง ภาคใต้ (ต่อ)
TABLE 16 PRIVATE EMPLOYEE BY AVERAGE WAGE, FRINGE BENEFIT, INDUSTRY, SEX AND AREA, SOUTHERN REGION (Contd.)

| อุตสาหกรรม Industry | จำนวนผู้จ้าง เอกชน Total Private Employee | ค่าจ้างเฉลี่ย Average Wage | ได้รับเป็นเงินใน Cash | | | | ได้รับเป็นสิ่งของ In Kind | | | | INDUSTRY |
|---|--|----------------------------------|-----------------------|-------------------------|---------------------------|---------------|---------------------------|-------------------------|---------------------------|---|----------|
| | | | ได้รับเป็นเงินใน Cash | | ได้รับเป็นสิ่งของ In Kind | | ได้รับเป็นเงินใน Cash | | ได้รับเป็นสิ่งของ In Kind | | |
| | | | โบนัส Bonus | ค่าล่วงเวลา Overtime | เงินอื่นๆ Other Income | อาหาร Food | เครื่องแต่งกาย Clothes | ที่อยู่อาศัย Housing | อื่นๆ Others | | |
| หญิง FEMALE | | | | | | | | | | | |
| 1. เกษตรกรรม การปศุสัตว์ และการประมง | 291.6 | 10,711.8 | 7.8 | 8.8 | 60.7 | 60.4 | 0.8 | 11.9 | 3.3 | 1. Agriculture, forestry and fishing | |
| 2. การขุดเหมืองแร่ และขุดถลุงแร่ | 30.4 | 5,701.9 | 0.1 | - | 2.5 | - | - | 1.7 | - | 2. Mining and quarrying | |
| 3. การผลิต | 36.8 | 10,767.4 | 1.6 | 2.8 | 5.2 | 1.9 | - | 1.3 | 0.5 | 3. Manufacturing | |
| 4. ไฟฟ้า ก๊าซ ไอน้ำ และระบบปรับอากาศ | 0.1 | 7,000.0 | - | - | - | - | - | - | - | 4. Electricity, gas, steam and air conditioning supply | |
| 5. การจัดหาวัตถุดิบ การจัดการและการบำบัดน้ำเสีย ของเสีย และสิ่งปฏิกูล | - | - | - | - | - | - | - | - | - | 5. Water supply; sewerage, waste management and remediation activities | |
| 6. การก่อสร้าง | 8.1 | 9,053.0 | - | - | - | - | - | 0.2 | 0.3 | 6. Construction | |
| 7. การขนส่ง และการขนถ่ายสินค้า การซ่อมยานยนต์ | 71.9 | 10,129.0 | 1.6 | 2.4 | 16.6 | 5.5 | 0.5 | 2.5 | - | 7. Wholesale and retail trade; repair of motor vehicles and motorcycles | |
| 8. การขนส่ง และสถานพักแรม | 8.9 | 13,172.2 | 0.8 | 0.6 | 0.7 | 0.5 | - | - | - | 8. Transportation and storage | |
| 9. ที่พักแรมและบริการด้านอาหาร | 70.0 | 10,386.9 | 0.9 | 0.5 | 26.4 | 45.8 | 0.3 | 3.6 | 1.5 | 9. Accommodation and food service activities | |
| 10. ข้อมูลข่าวสารและการสื่อสาร | 2.0 | 18,752.9 | - | 0.1 | 0.2 | - | - | - | - | 10. Information and communication | |
| 11. กิจกรรมทางการเงินและการประกันภัย | 8.6 | 20,599.7 | 0.5 | 0.1 | 2.3 | 0.0 | - | - | - | 11. Financial and insurance activities | |
| 12. กิจกรรมอสังหาริมทรัพย์ | 2.3 | 16,731.8 | 0.7 | - | 0.3 | 0.0 | - | 0.3 | - | 12. Real estate activities | |
| 13. กิจกรรมทางวิชาชีพ วิทยาศาสตร์ และเทคนิค | 3.0 | 14,097.5 | - | - | - | - | - | - | - | 13. Professional, scientific and technical activities | |
| 14. กิจกรรมการบริการและการบริการสนับสนุน | 9.4 | 11,735.8 | - | 0.6 | 1.9 | 1.2 | - | - | 0.5 | 14. Administrative and support service activities | |
| 15. การบริหารราชการ การบังคับใช้กฎหมาย การประมงสัตว์น้ำ | - | - | - | - | - | - | - | - | - | 15. Public administration and defence; compulsory social security | |
| 16. การศึกษา | 12.2 | 17,140.4 | - | - | 0.5 | 1.3 | - | 0.2 | - | 16. Education | |
| 17. กิจกรรมด้านสุขภาพและงานสังคมสงเคราะห์ | 7.0 | 13,758.5 | 0.3 | 1.4 | 0.5 | 0.2 | - | 0.2 | 0.0 | 17. Human health and social work activities | |
| 18. ศิลปะ ความบันเทิง และนันทนาการ | 1.4 | 9,405.3 | - | - | - | 0.2 | - | - | 0.5 | 18. Arts, entertainment and recreation | |
| 19. กิจกรรมบริการด้านอื่น ๆ | 12.7 | 10,428.4 | 1.1 | 0.3 | 3.8 | 0.5 | - | 1.5 | - | 19. Other service activities | |
| 20. กิจกรรมการจ้างงานในครัวเรือนส่วนบุคคล การผลิตสินค้าและบริการที่ขึ้นลงเมื่อใช้ครัวเรือน | 6.9 | 7,492.9 | 0.4 | - | - | 3.3 | - | 0.5 | - | 20. Activities of households as employers; undifferentiated goods and services-producing activities of households for own use | |
| 21. กิจกรรมขององค์การระหว่างประเทศ | - | - | - | - | - | - | - | - | - | 21. Activities of extraterritorial organizations and bodies | |
| 22. ไม่ทราบ | - | - | - | - | - | - | - | - | - | 22. Unknown | |

ไตรมาสที่ 1/2560 : Quarter 1/2017

หน่วยเป็นพัน : in Thousands

ตารางที่ 16 จำนวนลูกจ้างเอกชน จำนวนตามค่าจ้างเฉลี่ย ผลประโยชน์ที่ได้รับ อุตสาหกรรม เพศ และเขตภาคกลาง ภาคใต้ (ต่อ)
TABLE 16 PRIVATE EMPLOYEE BY AVERAGE WAGE, FRINGE BENEFIT, INDUSTRY, SEX AND AREA, SOUTHERN REGION (Contd.)

| อุตสาหกรรม Industry | จำนวนลูกจ้าง เอกชน Total Private Employee | ค่าจ้างเฉลี่ย Average Wage | ลูกจ้างเอกชนที่ได้รับผลประโยชน์อื่นนอกเหนือจาก Private Employees Receive Fringe Benefit | | | | | ได้รับเป็นสัดส่วน In Kind | | อุตสาหกรรม Industry |
|---|--|----------------------------------|---|-------------------------|---------------------------|---------------|---------------------------|---|-------------------------|------------------------|
| | | | ได้รับเป็นเงิน In Cash | | ได้รับเป็นสิ่งของ In Kind | | | สิ่ง อื่นๆ Others | | |
| | | | โบนัส Bonus | ค่าล่วงเวลา Overtime | เงินอื่นๆ Other income | อาหาร Food | เครื่องแต่งกาย Clothes | | ที่อยู่อาศัย Housing | |
| ทั้งหมด รวม | 1,174.2 | 7,864.9 | 31.1 | 92.6 | 4.0 | 72.5 | 17.0 | TOTAL | | |
| ชาย Male | 702.7 | 8,055.6 | 18.2 | 47.8 | 1.7 | 51.3 | 11.3 | MALE | | |
| 1. เกษตรกรรม การปศุสัตว์ และการประมง 1. Agriculture, forestry and fishing | 305.1 | 5,986.3 | 0.2 | 12.7 | - | 33.6 | 4.9 | 1. Agriculture, forestry and fishing | | |
| 2. การทำเหมืองแร่ และเหมืองหิน 2. Mining and quarrying | 6.1 | 13,769.1 | - | 1.5 | - | 0.8 | 1.7 | 2. Mining and quarrying | | |
| 3. การผลิต 3. Manufacturing | 84.5 | 10,130.9 | 0.5 | 2.2 | - | 8.1 | 0.7 | 3. Manufacturing | | |
| 4. ไฟฟ้า ก๊าซ ไอน้ำ และระบบปรับอากาศ 4. Electricity, gas, steam and air conditioning supply | - | - | - | - | - | - | - | 4. Electricity, gas, steam and air conditioning supply | | |
| 5. การจัดหา การจัดการ และการบำบัดน้ำเสีย 5. Water supply, sewerage, waste management and remediation activities | 0.7 | 6,982.9 | - | - | - | - | - | 5. Water supply, sewerage, waste management and remediation activities | | |
| 6. การก่อสร้าง 6. Construction | 127.3 | 8,575.4 | 1.5 | 2.4 | - | 5.1 | 2.9 | 6. Construction | | |
| 7. การขายส่ง และการขายปลีก การซ่อมยานยนต์ 7. Wholesale and retail trade; repair of motor vehicles and motorcycles | 93.7 | 9,162.5 | 0.8 | 9.0 | 1.7 | 2.1 | 0.3 | 7. Wholesale and retail trade; repair of motor vehicles and motorcycles | | |
| 8. การขนส่ง และสถานีเดินรถไฟ 8. Transportation and storage | 17.0 | 13,038.2 | 0.4 | 3.6 | - | - | - | 8. Transportation and storage | | |
| 9. ที่พักแรมและบริการด้านอาหาร 9. Accommodation and food service activities | 26.1 | 11,192.0 | 1.0 | 10.9 | - | 0.9 | 0.2 | 9. Accommodation and food service activities | | |
| 10. ข้อมูลข่าวสารและการสื่อสาร 10. Information and communication | 0.7 | 11,943.4 | - | 0.2 | - | - | - | 10. Information and communication | | |
| 11. กิจกรรมทางการเงินและการประกันภัย 11. Financial and insurance activities | 1.9 | 12,945.3 | - | 0.5 | - | - | - | 11. Financial and insurance activities | | |
| 12. กิจกรรมอสังหาริมทรัพย์ 12. Real estate activities | 0.8 | 13,953.7 | - | 0.1 | - | - | - | 12. Real estate activities | | |
| 13. กิจกรรมทวิสาขา วิทยาศาสตร์ และเทคโนโลยี 13. Professional, scientific and technical activities | 1.3 | 16,280.3 | - | - | - | - | 0.3 | 13. Professional, scientific and technical activities | | |
| 14. กิจกรรมบริการและการบริการสนับสนุน 14. Administrative and support service activities | 9.6 | 10,758.0 | 0.7 | 2.3 | - | 0.2 | - | 14. Administrative and support service activities | | |
| 15. การบริหารราชการ การป้องกันประเทศ การประกันสังคม 15. Public administration and defence; compulsory social security | - | - | - | - | - | - | - | 15. Public administration and defence; compulsory social security | | |
| 16. การศึกษา 16. Education | 7.6 | 13,513.9 | - | 1.1 | - | - | - | 16. Education | | |
| 17. กิจกรรมด้านสุขภาพและงานสังคมสงเคราะห์ 17. Human health and social work activities | 0.4 | 24,264.1 | 0.1 | 0.1 | - | - | - | 17. Human health and social work activities | | |
| 18. ศิลปะ ความบันเทิง และนันทนาการ 18. Arts, entertainment and recreation | 4.2 | 11,329.4 | - | 0.6 | - | - | 0.3 | 18. Arts, entertainment and recreation | | |
| 19. กิจกรรมบริการด้านอื่น ๆ 19. Other service activities | 15.3 | 6,088.6 | - | 0.6 | - | 0.5 | - | 19. Other service activities | | |
| 20. กิจกรรมการจ้างงานในครัวเรือนส่วนบุคคล การผลิตสินค้าและบริการที่ตนเองใช้เพื่อครัวเรือน 20. Activities of households as employers; undifferentiated goods and services-producing activities of households for own use | 0.6 | 7,665.4 | - | - | - | - | - | 20. Activities of households as employers; undifferentiated goods and services-producing activities of households for own use | | |
| 21. กิจกรรมขององค์การระหว่างประเทศ 21. Activities of extraterritorial organizations and bodies | - | - | - | - | - | - | - | 21. Activities of extraterritorial organizations and bodies | | |
| 22. ไม่ทราบ 22. Unknown | - | - | - | - | - | - | - | 22. Unknown | | |

ไตรมาสที่ 1/2560 : Quarter 1/2017

หน่วยนับค่า : in Thousands

ตารางที่ 16 จำนวนลูกจ้างเอกชน จำนวนค่าจ้างเฉลี่ย ค่าตอบแทนค่าจ้างเฉลี่ย ผลประโยชน์ที่ได้รับ อุตสาหกรรม เพศ และเขตภาคกลาง ภาคใต้ (ต่อ)
TABLE 16 PRIVATE EMPLOYEE BY AVERAGE WAGE, FRINGE BENEFIT, INDUSTRY, SEX AND AREA, SOUTHERN REGION (Contd.)

| อุตสาหกรรม Industry | จำนวนลูกจ้าง เอกชน Total Private Employee | ค่าจ้างเฉลี่ย Average Wage | ลูกจ้างเอกชนที่ได้รับประโยชน์อื่น ๆ Private Employees Receive Fringe Benefit | | | | | ค่าจ้างเฉลี่ย Average Wage | อุตสาหกรรม Industry | |
|---|--|----------------------------------|--|-------------------------|---------------------------|---------------|---------------------------|----------------------------------|------------------------|---|
| | | | ได้รับเป็นเงิน In Cash | | ได้รับเป็นสิ่งของ In Kind | | | | | |
| | | | โบนัส Bonus | ค่าล่วงเวลา Overtime | เงินอื่นๆ Other income | อาหาร Food | เครื่องแต่งกาย Clothes | | | ที่อยู่อาศัย Housing |
| | | | 5.0 | 12.9 | 44.8 | 48.8 | 2.2 | 21.3 | 5.7 | FEMALE |
| หญิง | 471.5 | 7,580.8 | 5.0 | 12.9 | 44.8 | 48.8 | 2.2 | 21.3 | 5.7 | |
| 1. เกษตรกรรม การปศุสัตว์ และการประมง | 190.3 | 5,044.4 | 0.5 | - | 6.3 | 0.6 | - | 14.0 | 1.4 | 1. Agriculture, forestry and fishing |
| 2. การขุดเจาะเหมืองแร่ และเหมืองหิน | 2.5 | 12,989.5 | - | - | 0.1 | 0.8 | - | 0.8 | 0.8 | 2. Mining and quarrying |
| 3. การผลิต | 78.7 | 8,417.3 | 0.4 | 7.6 | 5.2 | 1.7 | - | 3.8 | 0.7 | 3. Manufacturing |
| 4. ไฟฟ้า ก๊าซ ไอน้ำ และระบบปรับอากาศ | - | - | - | - | - | - | - | - | - | 4. Electricity, gas, steam and air conditioning supply |
| 5. การจัดหา น้ำ การจัดการ และการบำบัดน้ำเสีย ของเสีย และสิ่งปฏิกูล | - | - | - | - | - | - | - | - | - | 5. Water supply; sewerage, waste management and remediation activities |
| 6. การก่อสร้าง | 5.4 | 9,626.1 | - | - | 0.8 | 0.3 | - | 0.4 | 0.3 | 6. Construction |
| 7. การขนส่ง และการขายนิติน การซ่อมยานยนต์ | 88.3 | 9,229.8 | 2.6 | 3.1 | 10.5 | 3.4 | 0.5 | 0.3 | 2.2 | 7. Wholesale and retail trade; repair of motor vehicles and motorcycles |
| 8. การขนส่ง และสถานพักผ่อนตากอากาศ | 2.1 | 15,785.4 | - | - | - | - | - | - | - | 8. Transport and storage |
| 9. ที่พักแรมและบริการด้านอาหาร | 47.1 | 8,547.4 | 0.2 | 1.3 | 16.4 | 36.0 | 0.9 | 0.8 | 0.4 | 9. Accommodation and food service activities |
| 10. ข้อมูลข่าวสารและการสื่อสาร | 0.7 | 14,847.4 | - | - | - | - | - | - | - | 10. Information and communication |
| 11. กิจกรรมทางการเงินและการประกันภัย | 7.9 | 20,191.9 | 1.1 | - | 0.3 | - | 0.8 | - | - | 11. Financial and insurance activities |
| 12. กิจกรรมอสังหาริมทรัพย์ | 1.0 | 17,625.3 | - | - | 0.1 | 0.1 | - | - | - | 12. Real estate activities |
| 13. กิจกรรมทางวิชาชีพ วิทยาศาสตร์ และเทคโนโลยี | 1.2 | 9,243.0 | - | - | - | 0.2 | - | - | - | 13. Professional, scientific and technical activities |
| 14. กิจกรรมการบริการและการบริการสนับสนุน | 6.3 | 11,060.8 | 0.2 | 0.4 | 1.1 | 0.6 | - | - | - | 14. Administrative and support service activities |
| 15. การบริหารราชการ การบังคับใช้กฎหมาย การประมง สิ่งพิมพ์ | - | - | - | - | - | - | - | - | - | 15. Public administration and defence; compulsory social security |
| 16. การศึกษา | 18.8 | 9,313.4 | - | - | 2.4 | 2.1 | - | - | - | 16. Education |
| 17. กิจกรรมด้านสุขภาพและงานสังคมสงเคราะห์ | 3.6 | 12,690.0 | - | 0.2 | 0.3 | 0.4 | - | - | - | 17. Human health and social work activities |
| 18. ศิลปะ ความบันเทิง และนันทนาการ | 5.7 | 6,722.9 | - | 0.3 | 0.8 | 0.4 | - | - | - | 18. Arts, entertainment and recreation |
| 19. กิจกรรมบริการด้านอื่น ๆ | 8.8 | 7,400.8 | - | - | 0.5 | 1.1 | - | 0.6 | - | 19. Other service activities |
| 20. กิจกรรมการจ้างงานในครัวเรือนส่วนบุคคล การผลิตสินค้าและบริการที่ขึ้นลงเพื่อใช้ส่วนตัว การผลิตสินค้าและบริการที่ขึ้นลงเพื่อใช้ส่วนตัว | 3.3 | 7,899.5 | - | - | - | 1.0 | - | 0.6 | - | 20. Activities of households as employers; undifferentiated goods and services-producing activities of households for own use |
| 21. กิจกรรมขององค์การระหว่างประเทศ | - | - | - | - | - | - | - | - | - | 21. Activities of extraterritorial organizations and bodies |
| 22. ไม่ทราบ | - | - | - | - | - | - | - | - | - | 22. Unknown |

ไตรมาสที่ 1/2560 : Quarter 1/2017

หน่วยนับค่า : in Thousands

ตารางที่ 17 จำนวนลูกจ้างรัฐบาล จำแนกตามค่าจ้างเฉลี่ย ผลประโยชน์ที่ได้รับ อุตสาหกรรม และเพศ ภาคใต้
TABLE 17 GOVERNMENT EMPLOYEE BY AVERAGE WAGE, FRINGE BENEFIT, INDUSTRY AND SEX, SOUTHERN REGION

| อุตสาหกรรม Industry | จำนวน ลูกจ้างรัฐบาล Total Government Employee | ลูกจ้างรัฐบาลที่ได้รับผลประโยชน์อื่นๆ Government Employee Receive Fringe Benefit | | | | | ได้รับเป็นเงิน In Cash | | | ได้รับเป็นสิ่งของ In Kind | | | อุตสาหกรรม INDUSTRY | | | | | |
|--|--|--|----------------|-------------------------|---------------------------|---------------|---------------------------|-------------------------|-----------------|----------------------------------|----------------|-------------------------|------------------------|---------------------------|---------------|---------------------------|-------------------------|---|
| | | ค่าจ้างเฉลี่ย Average Wage | โบนัส Bonus | ค่าล่วงเวลา Overtime | เงินอื่นๆ Other Income | อาหาร Food | เครื่องแต่งกาย Clothes | ที่อยู่อาศัย Housing | อื่นๆ Others | ค่าจ้างเฉลี่ย Average Wage | โบนัส Bonus | ค่าล่วงเวลา Overtime | | เงินอื่นๆ Other Income | อาหาร Food | เครื่องแต่งกาย Clothes | ที่อยู่อาศัย Housing | อื่นๆ Others |
| | | | | | | | | | | | | | | | | | | |
| ชาย | 252.4 | 18,987.8 | 0.3 | 7.3 | 102.7 | 1.7 | 0.0 | 31.6 | 1.9 | | | | | | | | | MALE |
| 1. เกษตรกรรม การปศุสัตว์ และการประมง | 1.2 | 13,461.5 | - | - | 0.0 | 0.1 | - | - | - | - | - | - | - | - | - | - | - | 1. Agriculture, forestry and fishing |
| 2. การทำเหมืองแร่ และเหมืองหิน | 0.2 | 13,500.0 | - | - | 0.2 | - | - | - | - | - | - | - | - | - | - | - | - | 2. Mining and quarrying |
| 3. การผลิต | 0.2 | 25,000.0 | - | - | - | - | - | - | - | - | - | - | - | - | - | - | - | 3. Manufacturing |
| 4. ไฟฟ้า ก๊าซ ไอน้ำ และระบบปรับอากาศ | 11.2 | 21,897.1 | - | 0.3 | 3.7 | - | - | 0.4 | 0.2 | - | - | - | - | - | - | - | - | 4. Electricity, gas, steam and air conditioning supply |
| 5. การจัดหาวัตถุดิบ การจัดการและการบำบัดน้ำเสีย และสิ่งปฏิกูล | 7.2 | 15,416.1 | - | - | 1.2 | - | - | - | 0.2 | - | - | - | - | - | - | - | - | 5. Water supply; sewerage, waste management and remediation activities |
| 6. การก่อสร้าง | 2.7 | 19,815.9 | - | - | - | - | - | 1.4 | - | - | - | - | - | - | - | - | - | 6. Construction |
| 7. การขายส่ง และการขายน้อย การซ่อมยานพาหนะ | 6.4 | 18,646.4 | 0.3 | 0.2 | 1.7 | - | - | 0.3 | 0.1 | - | - | - | - | - | - | - | - | 7. Wholesale and retail trade; repair of motor vehicles and motorcycles |
| 8. การขนส่ง และสถานที่เก็บสินค้า | 0.1 | 8,000.0 | - | - | - | - | - | - | - | - | - | - | - | - | - | - | - | 8. Transportation and storage |
| 9. ที่พักแรมและบริการด้านอาหาร | 0.8 | 18,093.5 | - | - | 0.4 | - | - | 0.1 | - | - | - | - | - | - | - | - | - | 9. Accommodation and food service activities |
| 10. ข้อมูลข่าวสารและการสื่อสาร | 7.3 | 31,233.8 | - | 0.8 | 2.2 | - | - | 1.2 | 0.6 | - | - | - | - | - | - | - | - | 10. Information and communication |
| 11. กิจกรรมทางการเงินและการประกันภัย | 6.5 | 17,666.8 | - | - | - | - | - | - | - | - | - | - | - | - | - | - | - | 11. Financial and insurance activities |
| 12. กิจกรรมอสังหาริมทรัพย์ | 0.1 | 15,000.0 | - | - | - | - | - | - | - | - | - | - | - | - | - | - | - | 12. Real estate activities |
| 13. กิจกรรมทางวิชาชีพ วิทยาศาสตร์ และเทคโนโลยี | 148.8 | 17,899.3 | - | 3.0 | 71.0 | 0.3 | - | 18.4 | 0.7 | - | - | - | - | - | - | - | - | 13. Professional, scientific and technical activities |
| 14. กิจกรรมการบริหารและการบริการสนับสนุน | 38.6 | 23,377.2 | - | - | 16.9 | 1.1 | 0.0 | 1.5 | - | - | - | - | - | - | - | - | - | 14. Administrative and support service activities |
| 15. การบริหารราชการ การป้องกันประเทศ การประกันสังคม | 16.7 | 16,379.2 | - | 3.0 | 3.8 | - | - | 3.1 | - | - | - | - | - | - | - | - | - | 15. Public administration and defence; compulsory social security |
| 16. การศึกษา | 3.2 | 11,231.4 | - | - | 0.5 | 0.2 | - | 0.5 | - | - | - | - | - | - | - | - | - | 16. Education |
| 17. กิจกรรมด้านสุขภาพและงานสังคมสงเคราะห์ | 1.2 | 4,425.3 | - | - | - | - | - | - | - | - | - | - | - | - | - | - | - | 17. Human health and social work activities |
| 18. ศิลปะ ความบันเทิง และนันทนาการ | - | - | - | - | - | - | - | - | - | - | - | - | - | - | - | - | - | 18. Arts, entertainment and recreation |
| 19. กิจกรรมบริการด้านอื่น ๆ | - | - | - | - | - | - | - | - | - | - | - | - | - | - | - | - | - | 19. Other service activities |
| 20. กิจกรรมการจ้างงานในครัวเรือนส่วนบุคคล การผลิตสินค้าและบริการที่กินเองเพื่อใช้ในครัวเรือน | - | - | - | - | - | - | - | - | - | - | - | - | - | - | - | - | - | 20. Activities of households as employers; undifferentiated goods and services-producing activities of households for own use |
| 21. กิจกรรมขององค์กรระหว่างประเทศ | - | - | - | - | - | - | - | - | - | - | - | - | - | - | - | - | - | 21. Activities of extraterritorial organizations and bodies |
| 22. ไม่ทราบ | 258.7 | 19,737.2 | 0.1 | 12.1 | 90.7 | 7.8 | - | 27.4 | 0.7 | - | - | - | - | - | - | - | - | 22. Unknown |
| หญิง | | | | | | | | | | | | | | | | | | FEMALE |
| 1. เกษตรกรรม การปศุสัตว์ และการประมง | 0.6 | 5,644.3 | - | - | - | - | - | - | - | - | - | - | - | - | - | - | - | 1. Agriculture, forestry and fishing |
| 2. การทำเหมืองแร่ และเหมืองหิน | - | - | - | - | - | - | - | - | - | - | - | - | - | - | - | - | - | 2. Mining and quarrying |
| 3. การผลิต | - | - | - | - | - | - | - | - | - | - | - | - | - | - | - | - | - | 3. Manufacturing |
| 4. ไฟฟ้า ก๊าซ ไอน้ำ และระบบปรับอากาศ | 3.5 | 25,784.7 | - | - | 0.4 | - | - | - | - | - | - | - | - | - | - | - | - | 4. Electricity, gas, steam and air conditioning supply |
| 5. การจัดหาวัตถุดิบ การจัดการและการบำบัดน้ำเสีย และสิ่งปฏิกูล | 1.0 | 11,720.3 | - | - | 0.3 | - | - | - | - | - | - | - | - | - | - | - | - | 5. Water supply; sewerage, waste management and remediation activities |
| 6. การก่อสร้าง | - | - | - | - | - | - | - | - | - | - | - | - | - | - | - | - | - | 6. Construction |
| 7. การขายส่ง และการขายน้อย การซ่อมยานพาหนะ | 0.4 | 12,167.7 | - | - | 0.0 | - | - | - | - | - | - | - | - | - | - | - | - | 7. Wholesale and retail trade; repair of motor vehicles and motorcycles |
| 8. การขนส่ง และสถานที่เก็บสินค้า | 1.5 | 15,411.8 | - | 0.2 | 0.2 | - | - | 0.2 | - | - | - | - | - | - | - | - | - | 8. Transportation and storage |
| 9. ที่พักแรมและบริการด้านอาหาร | 0.1 | 7,800.0 | - | - | - | - | - | - | - | - | - | - | - | - | - | - | - | 9. Accommodation and food service activities |
| 10. ข้อมูลข่าวสารและการสื่อสาร | 0.9 | 10,358.1 | - | - | 0.7 | - | - | - | - | - | - | - | - | - | - | - | - | 10. Information and communication |
| 11. กิจกรรมทางการเงินและการประกันภัย | 6.2 | 23,114.1 | - | 0.1 | 1.6 | - | - | 0.5 | - | - | - | - | - | - | - | - | - | 11. Financial and insurance activities |
| 12. กิจกรรมอสังหาริมทรัพย์ | - | - | - | - | - | - | - | - | - | - | - | - | - | - | - | - | - | 12. Real estate activities |
| 13. กิจกรรมทางวิชาชีพ วิทยาศาสตร์ และเทคโนโลยี | 9.2 | 18,191.3 | - | 1.7 | 0.6 | - | - | 6.4 | - | - | - | - | - | - | - | - | - | 13. Professional, scientific and technical activities |
| 14. กิจกรรมการบริหารและการบริการสนับสนุน | 1.9 | 10,318.5 | - | 0.0 | 0.1 | - | - | - | - | - | - | - | - | - | - | - | - | 14. Administrative and support service activities |
| 15. การบริหารราชการ การป้องกันประเทศ การประกันสังคม | 81.6 | 18,394.6 | - | 1.3 | 26.4 | 0.1 | - | 3.9 | 0.1 | - | - | - | - | - | - | - | - | 15. Public administration and defence; compulsory social security |
| 16. การศึกษา | 98.6 | 22,262.9 | - | - | 42.4 | 6.8 | - | 5.0 | 0.6 | - | - | - | - | - | - | - | - | 16. Education |
| 17. กิจกรรมด้านสุขภาพและงานสังคมสงเคราะห์ | 51.9 | 17,851.6 | 0.1 | 8.8 | 18.1 | 0.9 | - | 11.3 | - | - | - | - | - | - | - | - | - | 17. Human health and social work activities |
| 18. ศิลปะ ความบันเทิง และนันทนาการ | 0.8 | 10,400.8 | - | - | 0.1 | - | - | 0.2 | - | - | - | - | - | - | - | - | - | 18. Arts, entertainment and recreation |
| 19. กิจกรรมบริการด้านอื่น ๆ | 0.5 | 4,500.0 | - | - | - | - | - | - | - | - | - | - | - | - | - | - | - | 19. Other service activities |
| 20. กิจกรรมการจ้างงานในครัวเรือนส่วนบุคคล การผลิตสินค้าและบริการที่กินเองเพื่อใช้ในครัวเรือน | - | - | - | - | - | - | - | - | - | - | - | - | - | - | - | - | - | 20. Activities of households as employers; undifferentiated goods and services-producing activities of households for own use |
| 21. กิจกรรมขององค์กรระหว่างประเทศ | - | - | - | - | - | - | - | - | - | - | - | - | - | - | - | - | - | 21. Activities of extraterritorial organizations and bodies |
| 22. ไม่ทราบ | - | - | - | - | - | - | - | - | - | - | - | - | - | - | - | - | - | 22. Unknown |

ไตรมาสที่ 1, 2016 : Quarter 1/2017

หน่วยเป็นพัน : In Thousands

ตารางที่ 17 จำนวนลูกจ้างรัฐบาล จำนวนตามค่าจ้างเฉลี่ย สเปร์โย่งอื่นที่ได้รับ อุตสาหกรรม เขต และเขตภาคกลาง ภาคใต้ (ต่อ)
TABLE 17 GOVERNMENT EMPLOYEE BY AVERAGE WAGE, FRINGE BENEFIT, INDUSTRY, SEX AND AREA, SOUTHERN REGION (Contd.)

มูลค่าเป็นพัน : In Thousands

| อุตสาหกรรม | จำนวน ลูกจ้างรัฐบาล Total Government Employee | ค่าจ้างเฉลี่ย Average Wage | ได้รับเป็นเงิน In Cash | | | ได้รับเป็นสิ่งของ in Kind | | | อื่นๆ Others | INDUSTRY |
|---|--|----------------------------------|------------------------|-------------------------|---------------------------|---------------------------|---------------------------|-------------------------|--|----------|
| | | | โบนัส Bonus | ค่าล่วงเวลา Overtime | เงินอื่นๆ Other Income | อาหาร Food | เครื่องแต่งกาย Clothes | ที่อยู่อาศัย Housing | | |
| ยอดรวม | 227.7 | 21,627.3 | 0.1 | 13.9 | 83.6 | 0.0 | 44.0 | 1.1 | TOTAL | |
| ชาย | 107.6 | 21,152.2 | - | 4.9 | 43.3 | 0.0 | 22.5 | 1.0 | MALE | |
| 1. เกษตรกรรม การป่าไม้ และกบประมาณ | 0.4 | 29,222.8 | - | - | 0.0 | - | - | 0.1 | 1. Agriculture, forestry and fishing | |
| 2. การทำเหมืองแร่ และเหมืองหิน | 0.2 | 13,500.0 | - | - | 0.2 | - | - | - | 2. Mining and quarrying | |
| 3. การผลิต | 0.2 | 25,000.0 | - | - | - | - | - | - | 3. Manufacturing | |
| 4. ไฟฟ้า ก๊าซ ไอน้ำและระบบปรับอากาศ | 4.0 | 34,742.6 | - | 0.3 | 1.4 | - | 0.2 | 0.2 | 4. Electricity, gas, steam and air conditioning supply | |
| 5. การจัดหา การจัดการและการบำบัดน้ำเสีย ของเสีย และสิ่งปฏิกูล | 1.4 | 16,168.0 | - | - | 0.3 | - | - | - | 5. Water supply, sewerage, waste management and remediation activities | |
| 6. การก่อสร้าง | - | - | - | - | - | - | - | - | 6. Construction | |
| 7. การขนส่ง และการขายปลีก การซ่อมยานยนต์ | - | - | - | - | - | - | - | - | 7. Wholesale and retail trade; repair of motor vehicles and motorcycles | |
| 8. การขนส่ง และสถานที่ให้บริการ | 2.4 | 20,609.1 | - | 0.2 | 0.7 | - | 0.3 | 0.1 | 8. Transportation and storage | |
| 9. ที่พักแรมและบริการด้านอาหาร | 0.1 | 8,000.0 | - | - | - | - | - | - | 9. Accommodation and food service activities | |
| 10. ข้อมูลข่าวสารและการสื่อสาร | 0.4 | 21,891.4 | - | - | 0.2 | - | 0.1 | - | 10. Information and communication | |
| 11. กิจกรรมทางการเงินและการประกันภัย | 2.9 | 23,334.7 | - | - | 0.7 | - | 0.3 | - | 11. Financial and insurance activities | |
| 12. กิจกรรมอสังหาริมทรัพย์ | - | - | - | - | - | - | - | - | 12. Real estate activities | |
| 13. กิจกรรมทางวิชาชีพ วิทยาศาสตร์ และเทคนิค | 5.9 | 17,359.5 | - | - | 1.1 | - | 4.7 | - | 13. Professional, scientific and technical activities | |
| 14. กิจกรรมการบริหารและการจัดการสนับสนุน | 0.1 | 15,000.0 | - | - | - | - | - | - | 14. Administrative and support service activities | |
| 15. การบริหารราชการ การป้องกันประเทศ การประกันสังคม | 66.5 | 20,297.3 | - | 2.6 | 30.6 | - | 13.2 | 0.7 | 15. Public administration and defence; compulsory social security | |
| 16. การศึกษา | 14.6 | 24,571.9 | - | - | 6.0 | 0.0 | 1.2 | - | 16. Education | |
| 17. กิจกรรมด้านสุขภาพและงานสังคมสงเคราะห์ | 7.0 | 19,429.2 | - | 1.9 | 2.2 | - | 2.4 | - | 17. Human health and social work activities | |
| 18. ศิลปะ ความบันเทิง และนันทนาการ | 1.2 | 10,800.2 | - | - | 0.1 | - | 0.2 | - | 18. Arts, entertainment and recreation | |
| 19. กิจกรรมบริการด้านอื่น ๆ | 0.2 | 8,992.7 | - | - | - | - | - | - | 19. Other service activities | |
| 20. กิจกรรมการจ้างงานในครัวเรือนส่วนบุคคล การผลิตสินค้าและบริการที่ตนเองใช้เป็นครัวเรือน | - | - | - | - | - | - | - | - | 20. Activities of households as employers; undifferentiated goods and services-producing activities of households for own use | |
| 21. กิจกรรมขององค์การระหว่างประเทศ | - | - | - | - | - | - | - | - | 21. Activities of extraterritorial organizations and bodies | |
| 22. ไม่ทราบ | - | - | - | - | - | - | - | - | 22. Unknown | |

ตารางที่ 18 จำนวนลูกจ้าง จำแนกตามอาชีพ ระดับของรายได้ ภาคใต้

TABLE 18 EMPLOYEE BY OCCUPATION, INCOME CLASS, SOUTHERN REGION

ไตรมาสที่ 1/2560 : Quarter 1/2017

นับเป็นพันใน Thousands

| ระดับของรายได้ | อาชีพ Occupation | | | | | | | | | | | รวม | INCOME CLASS |
|---------------------|--|---|---|------------------|--|---|---|---|---|--|--|-----------------------|--------------|
| | ผู้จัดการ ผู้ปฏิบัติการ & Managers | ผู้ประกอบวิชาชีพ ด้านต่าง ๆ Profes- sional | เจ้าหน้าที่เทคนิค และช่างเทคนิค Technicians | เสมียน Clerks | พนักงานบริการ ผู้ให้บริการ Service | พนักงานเกษตร ที่ไม่ใช่ประมง Agricultural & Fishery | ช่างฝีมือและช่างฝีมือ ช่างฝีมือช่าง Craft & | ผู้ควบคุมเครื่องจักร งานด้านการประกอบ Plant & Machine | ผู้ประกอบอาชีพ งานที่ง่าย Elementary occupations | ช่างงานฝีมือ ไม่รวมช่าง Not classifiable | ช่างงานฝีมือ ไม่รวมช่าง Not classifiable | | |
| ยอดรวม | 68.5 | 239.9 | 151.0 | 159.4 | 369.7 | 500.4 | 278.9 | 162.6 | 432.8 | 0.6 | 0.6 | TOTAL | |
| ต่ำกว่า 1,501 บาท | - | 0.6 | - | - | 0.4 | 5.1 | 1.4 | - | 5.8 | - | - | Less than 1,501 Baht | |
| 1,501 - 2,500 บาท | - | 1.1 | - | - | 1.3 | 47.8 | 1.4 | 0.8 | 15.1 | - | - | 1,501 - 2,500 Baht | |
| 2,501 - 3,500 บาท | - | 3.3 | 0.3 | 0.4 | 2.4 | 77.0 | 5.0 | 1.2 | 13.9 | - | - | 2,501 - 3,500 Baht | |
| 3,501 - 4,500 บาท | - | 0.9 | 0.7 | 2.0 | 11.9 | 77.0 | 8.4 | 1.9 | 28.4 | - | - | 3,501 - 4,500 Baht | |
| 4,501 - 5,500 บาท | 10.2 | 2.6 | 0.8 | 0.9 | 20.2 | 58.8 | 9.2 | 3.8 | 33.7 | - | - | 4,501 - 5,500 Baht | |
| 5,501 - 6,500 บาท | 0.7 | 3.4 | 0.7 | 4.7 | 29.0 | 60.9 | 14.8 | 3.8 | 51.1 | - | - | 5,501 - 6,500 Baht | |
| 6,501 - 7,500 บาท | 1.9 | 5.8 | 2.8 | 6.5 | 34.0 | 46.4 | 37.2 | 9.8 | 53.2 | - | - | 6,501 - 7,500 Baht | |
| 7,501 - 10,000 บาท | 8.4 | 19.1 | 29.2 | 42.7 | 148.7 | 98.4 | 123.3 | 80.4 | 187.6 | - | - | 7,501 - 10,000 Baht | |
| 10,001 - 15,000 บาท | 6.3 | 41.3 | 44.7 | 59.7 | 81.7 | 22.9 | 58.8 | 43.7 | 42.1 | 0.2 | 0.2 | 10,001 - 15,000 Baht | |
| 15,001 - 20,000 บาท | 6.8 | 37.4 | 27.4 | 23.6 | 15.3 | 3.6 | 14.1 | 7.3 | 1.0 | - | - | 15,001 - 20,000 Baht | |
| 20,001 - 30,000 บาท | 12.2 | 64.6 | 30.1 | 12.9 | 15.9 | 0.7 | 3.4 | 7.2 | 0.1 | - | - | 20,001 - 30,000 Baht | |
| มากกว่า 30,000 บาท | 21.5 | 57.2 | 14.0 | 4.6 | 4.0 | 0.1 | 0.8 | 0.8 | 0.0 | - | - | More than 30,000 Baht | |
| ไม่ทราบ | 0.6 | 2.6 | 0.4 | 1.4 | 1.0 | 1.6 | 1.1 | 1.9 | 0.8 | 0.4 | 0.4 | Unknown | |

ตารางที่ 18 จำนวนผู้จ้างงานตามอาชีพ ระดับจังหวัดชายฝั่ง และเขตภาคใต้ตอนบน (ต่อ)

TABLE 18 EMPLOYEE BY OCCUPATION, INCOME CLASS, SEX AND AREA, SOUTHERN REGION (Contd.)

| ระดับจังหวัดชายฝั่ง | อาชีพ Occupation | | | | | | | | | | | รวม | ผู้จ้างงาน Legislators & Managers | ผู้ประกอบอาชีพ ด้านต่าง ๆ Professional | ช่างเทคนิค Technicians | เสมียน Clerks | ผู้ทำงานบริการ Service Workers | ผู้ประกอบอาชีพ การเกษตร Agricultural | ช่างฝีมือและผู้ปฏิบัติงาน Craft & Machine associt | ผู้ควบคุมเครื่องจักร Plant & Machine controllers | ผู้ประกอบอาชีพ งานพื้นฐาน Elementary occupations | รวมที่ไม่ได้ ระบุกลุ่ม Not classifiable | INCOME CLASS |
|---------------------|------------------|---------|---------|------|------|------|------|------|-------|-------|-------|------|---|--|---------------------------|------------------|--------------------------------------|--|---|--|---|---|--------------|
| | ชาย | หญิง | รวม | ชาย | หญิง | รวม | ชาย | หญิง | รวม | ชาย | หญิง | | | | | | | | | | | | |
| รวม | 1,462.5 | 1,233.3 | 2,695.8 | 35.4 | 37.1 | 72.5 | 69.1 | 78.6 | 189.1 | 412.9 | 172.3 | 94.4 | 287.3 | 0.2 | 0.2 | 0.2 | 0.2 | 0.2 | 0.2 | 0.2 | TOTAL | | |
| ชาย | 850.0 | 711.1 | 1,561.1 | 27.2 | 31.1 | 58.3 | 24.0 | 21.0 | 76.5 | 244.7 | 148.6 | 87.0 | 185.9 | 0.2 | 0.2 | 0.2 | 0.2 | 0.2 | 0.2 | 0.2 | MALE | | |
| ต่ำกว่า 1,501 บาท | 7.1 | - | 7.1 | - | - | - | - | - | - | 3.0 | 0.4 | - | 3.7 | - | - | - | - | - | - | - | Less than 1,501 Baht | | |
| 1,501 - 2,500 บาท | 28.1 | 0.2 | 28.3 | - | 0.2 | - | - | - | 0.2 | 20.5 | 0.2 | 0.7 | 6.4 | - | - | - | - | - | - | - | 1,501 - 2,500 Baht | | |
| 2,501 - 3,500 บาท | 46.9 | 2.0 | 48.9 | - | 2.0 | - | - | - | 3.2 | 35.9 | 2.5 | 0.5 | 6.0 | - | - | - | - | - | - | - | 2,501 - 3,500 Baht | | |
| 3,501 - 4,500 บาท | 61.6 | - | 61.6 | - | - | - | - | - | 3.2 | 39.6 | - | 0.4 | 14.6 | - | - | - | - | - | - | - | 3,501 - 4,500 Baht | | |
| 4,501 - 5,500 บาท | 65.2 | 0.2 | 65.4 | 7.3 | 0.2 | - | 0.1 | 0.9 | 2.4 | 28.3 | 5.8 | 2.1 | 19.2 | - | - | - | - | - | - | - | 4,501 - 5,500 Baht | | |
| 5,501 - 6,500 บาท | 73.3 | 0.7 | 74.0 | 0.7 | 0.9 | - | 0.1 | 0.9 | 5.6 | 26.1 | 8.7 | 2.4 | 27.8 | - | - | - | - | - | - | - | 5,501 - 6,500 Baht | | |
| 6,501 - 7,500 บาท | 74.2 | 1.8 | 76.0 | 1.8 | 1.2 | - | 0.3 | 1.2 | 7.8 | 26.0 | 15.5 | 3.8 | 17.8 | - | - | - | - | - | - | - | 6,501 - 7,500 Baht | | |
| 7,501 - 10,000 บาท | 280.0 | 2.7 | 282.7 | 5.0 | 7.1 | - | 3.3 | 4.6 | 23.7 | 51.2 | 73.6 | 48.1 | 67.7 | - | - | - | - | - | - | - | 7,501 - 10,000 Baht | | |
| 10,001 - 15,000 บาท | 124.1 | 1.1 | 125.2 | 1.1 | 7.1 | - | 7.8 | 7.7 | 20.9 | 10.6 | 27.5 | 21.3 | 19.8 | 0.2 | 0.2 | 0.2 | 0.2 | 0.2 | 0.2 | 0.2 | 10,001 - 15,000 Baht | | |
| 15,001 - 20,000 บาท | 29.4 | 3.0 | 32.4 | 3.0 | 2.9 | - | 3.5 | 2.4 | 3.5 | 2.2 | 8.1 | 2.9 | 0.8 | - | - | - | - | - | - | - | 15,001 - 20,000 Baht | | |
| 20,001 - 30,000 บาท | 35.2 | 3.4 | 38.6 | 3.4 | 9.2 | - | 6.3 | 3.1 | 7.1 | 0.4 | 2.2 | 3.6 | 0.8 | - | - | - | - | - | - | - | 20,001 - 30,000 Baht | | |
| มากกว่า 30,000 บาท | 22.6 | 4.9 | 27.5 | 4.9 | 11.3 | - | 2.7 | 1.0 | 2.1 | - | 0.4 | 0.2 | - | - | - | - | - | - | - | - | More than 30,000 Baht | | |
| ไม่ทราบ | 2.6 | 0.7 | 3.3 | - | 0.7 | - | - | - | - | 1.0 | - | 0.9 | - | - | - | - | - | - | - | - | Unknown | | |
| รวม | 612.5 | 86.2 | 698.7 | 8.3 | 86.2 | - | 45.1 | 57.6 | 112.6 | 168.3 | 23.7 | 7.4 | 103.5 | - | - | - | - | - | - | - | Female | | |
| ต่ำกว่า 1,501 บาท | 4.5 | 0.5 | 5.0 | - | 0.5 | - | - | - | - | 1.7 | 0.9 | - | 1.4 | - | - | - | - | - | - | - | Less than 1,501 Baht | | |
| 1,501 - 2,500 บาท | 29.9 | 0.6 | 30.5 | - | 0.6 | - | - | - | 0.7 | 21.8 | 1.1 | - | 5.8 | - | - | - | - | - | - | - | 1,501 - 2,500 Baht | | |
| 2,501 - 3,500 บาท | 42.3 | 1.3 | 43.6 | - | 1.3 | - | - | 0.4 | 1.5 | 32.7 | 1.5 | 0.7 | 4.1 | - | - | - | - | - | - | - | 2,501 - 3,500 Baht | | |
| 3,501 - 4,500 บาท | 49.1 | 0.5 | 49.6 | - | 0.5 | - | - | 1.8 | 4.9 | 30.7 | 3.6 | 1.1 | 6.6 | - | - | - | - | - | - | - | 3,501 - 4,500 Baht | | |
| 4,501 - 5,500 บาท | 49.9 | 1.8 | 51.7 | 1.9 | 1.8 | - | 0.8 | 0.6 | 15.4 | 17.2 | 2.2 | 0.8 | 9.3 | - | - | - | - | - | - | - | 4,501 - 5,500 Baht | | |
| 5,501 - 6,500 บาท | 58.1 | - | 58.1 | - | 1.8 | - | 0.2 | 3.1 | 12.4 | 25.6 | 3.1 | 0.1 | 12.5 | - | - | - | - | - | - | - | 5,501 - 6,500 Baht | | |
| 6,501 - 7,500 บาท | 51.2 | 4.3 | 55.5 | - | 4.3 | - | 1.3 | 3.5 | 8.1 | 13.1 | 5.8 | 1.3 | 13.9 | - | - | - | - | - | - | - | 6,501 - 7,500 Baht | | |
| 7,501 - 10,000 บาท | 161.7 | 9.9 | 171.6 | 0.5 | 9.9 | - | 11.8 | 16.3 | 48.4 | 22.6 | 4.1 | 2.8 | 45.2 | - | - | - | - | - | - | - | 7,501 - 10,000 Baht | | |
| 10,001 - 15,000 บาท | 84.0 | 2.8 | 86.8 | 2.8 | 14.6 | - | 15.7 | 23.7 | 18.2 | 2.8 | 1.4 | 0.7 | 4.2 | - | - | - | - | - | - | - | 10,001 - 15,000 Baht | | |
| 15,001 - 20,000 บาท | 29.4 | 0.1 | 29.5 | 0.1 | 13.4 | - | 9.4 | 3.7 | 2.4 | - | 0.2 | - | 0.2 | - | - | - | - | - | - | - | 15,001 - 20,000 Baht | | |
| 20,001 - 30,000 บาท | 26.8 | 1.2 | 28.0 | 1.2 | 19.1 | - | 3.6 | 2.3 | 0.6 | - | - | - | - | - | - | - | - | - | - | - | 20,001 - 30,000 Baht | | |
| มากกว่า 30,000 บาท | 23.2 | 1.6 | 24.8 | 1.6 | 17.6 | - | 2.2 | 1.8 | - | - | - | - | - | - | - | - | - | - | - | - | More than 30,000 Baht | | |
| ไม่ทราบ | 2.4 | 0.2 | 2.6 | 0.2 | 1.0 | - | - | 0.5 | - | - | 0.5 | - | 0.2 | - | - | - | - | - | - | - | Unknown | | |

ไตรมาสที่ 1/2560 Quarter 1/2017

หน่วยนับพัน : in Thousands

ตารางที่ 19 จำนวนผู้จ้างงานตามอุตสาหกรรม ระดับจังหวัด ภาคใต้
TABLE 19 EMPLOYEE BY INDUSTRY, INCOME CLASS, SOUTHERN REGION

ไตรมาสที่ 1/2560 : Quarter 1/2017

หน่วยนับพัน : in Thousands

| ระดับรายได้ | อุตสาหกรรม (Industry) | | | | | | | | | | รวม | TOTAL | INCOME CLASS |
|---------------------|---|-------------------------------------|--------------------------|------------------------------------|---|--------------------------|---|---|--|---|------|-----------------------|--------------|
| | เกษตรกรรม และปศุสัตว์ Agriculture | เหมืองแร่ และเหมืองหิน Mining | การค้า ปลีก Retail | ไฟฟ้า และพลังงาน Electricity | น้ำประปา และบำบัดน้ำเสีย Water supply and sewage waste | ก่อสร้าง Construction | การขนส่ง และโทรคมนาคม Transport, storage and communication | การขนส่ง และโทรคมนาคม Transport, storage and communication | บริการ ที่พักแคะ และร้านอาหาร Accommodation and food service | ข้อมูล ข่าวสาร Information communication | | | |
| ทั้งหมด | 594.7 | 14.0 | 249.4 | 16.8 | 10.4 | 202.2 | 330.8 | 50.4 | 195.6 | 9.1 | 38.5 | | |
| ต่ำกว่า 1,501 บาท | 13.4 | - | 1.1 | - | - | 0.4 | 1.2 | - | - | - | - | Less than 1,501 Baht | |
| 1,501 - 2,500 บาท | 67.5 | - | 1.6 | - | - | 0.4 | 1.4 | 0.1 | 0.2 | - | - | 1,501 - 2,500 Baht | |
| 2,501 - 3,500 บาท | 103.4 | - | 3.9 | - | - | 1.9 | 4.4 | 0.3 | 1.8 | - | - | 2,501 - 3,500 Baht | |
| 3,501 - 4,500 บาท | 131.2 | - | 10.0 | - | - | 5.3 | 6.6 | 0.9 | 5.6 | - | - | 3,501 - 4,500 Baht | |
| 4,501 - 5,500 บาท | 144.1 | - | 6.7 | 0.5 | - | 9.0 | 14.2 | 0.7 | 12.3 | 0.3 | 0.3 | 4,501 - 5,500 Baht | |
| 5,501 - 6,500 บาท | 169.2 | 0.5 | 8.9 | 0.4 | 1.1 | 23.7 | 24.4 | 2.4 | 10.2 | 0.1 | 1.0 | 5,501 - 6,500 Baht | |
| 6,501 - 7,500 บาท | 197.5 | - | 29.8 | 1.2 | 1.1 | 31.0 | 28.6 | 1.7 | 14.5 | 1.1 | 0.7 | 6,501 - 7,500 Baht | |
| 7,501 - 10,000 บาท | 737.9 | 4.6 | 119.4 | 4.0 | 2.5 | 87.8 | 151.4 | 13.2 | 84.5 | 1.2 | 6.3 | 7,501 - 10,000 Baht | |
| 10,001 - 15,000 บาท | 401.5 | 3.2 | 44.7 | 3.3 | 1.4 | 33.9 | 80.5 | 16.9 | 39.4 | 3.6 | 7.1 | 10,001 - 15,000 Baht | |
| 15,001 - 20,000 บาท | 136.5 | 2.1 | 14.7 | 2.5 | 1.6 | 3.3 | 12.7 | 8.3 | 17.3 | 0.3 | 8.3 | 15,001 - 20,000 Baht | |
| 20,001 - 30,000 บาท | 147.0 | 0.7 | 4.5 | 0.3 | 2.5 | 3.0 | 2.3 | 5.0 | 5.3 | 1.6 | 6.4 | 20,001 - 30,000 Baht | |
| มากกว่า 30,000 บาท | 103.0 | 1.1 | 2.5 | 4.0 | 0.2 | 2.0 | 2.4 | 0.7 | 1.2 | 0.8 | 7.1 | More than 30,000 Baht | |
| ไม่รู้ | 11.6 | - | 1.7 | 0.6 | - | 0.6 | 0.8 | 0.3 | 1.3 | - | 1.5 | Unknown | |

ตารางที่ 19 จำนวนจ้าง ชำนาญการ ชำนาญการพิเศษ ระดับของรายได้ ภาคใต้ (ต่อ)

TABLE 19 EMPLOYEE BY INDUSTRY, INCOME CLASS, SOUTHERN REGION (Contd.)

ไตรมาสที่ 1/2560 : Quarter 1/2017

หน่วยนับพัน : In Thousands

| ระดับของรายได้ Income Class | อุตสาหกรรม (ต่อ) Industry (Contd.) | | | | | | | | | | รวม TOTAL |
|---|---|-----------------------------------|--|--|-----------------------|---|---|-----------------------------|---|--|--------------|
| | อสังหาริมทรัพย์ Real estate activities | บริการ Professional activities | การบริการส่วนบุคคล Administrative services activities | การบริหารราชการ Public administration | การศึกษา Education | สุขภาพและงานสังคม Health and social work | ศิลปะ ความบันเทิง Art, entertainment | บริการอื่น Other service | งานครัวเรือน Activities of household | กิจกรรมนอกอาณาเขต Extra-territorial | |
| ทั้งหมด Total | 7.7 | 24.8 | 43.6 | 231.5 | 185.6 | 81.2 | 20.6 | 46.6 | 12.1 | - | 0.4 |
| ต่ำกว่า 1,501 บาท Less than 1,501 Baht | - | - | - | - | 0.6 | 0.2 | - | 0.2 | 0.3 | - | - |
| 1,501 - 2,500 บาท 1,501 - 2,500 Baht | - | - | - | 0.1 | 0.9 | 0.5 | - | 0.7 | 0.1 | - | - |
| 2,501 - 3,500 บาท 2,501 - 3,500 Baht | - | 0.1 | 0.0 | 0.5 | 3.3 | - | 0.3 | 2.8 | 0.0 | - | - |
| 3,501 - 4,500 บาท 3,501 - 4,500 Baht | - | - | 0.5 | 2.5 | 2.3 | 0.5 | 0.8 | 6.3 | 1.4 | - | - |
| 4,501 - 5,500 บาท 4,501 - 5,500 Baht | - | 0.1 | 1.0 | 12.0 | 4.9 | 0.9 | 2.5 | 6.8 | 1.0 | - | - |
| 5,501 - 6,500 บาท 5,501 - 6,500 Baht | - | 0.2 | 1.3 | 4.4 | 5.7 | 1.9 | 2.2 | 5.1 | 2.5 | - | - |
| 6,501 - 7,500 บาท 6,501 - 7,500 Baht | 0.3 | 0.5 | 1.2 | 12.9 | 8.6 | 3.6 | 1.4 | 3.1 | 0.3 | - | - |
| 7,501 - 10,000 บาท 7,501 - 10,000 Baht | 4.8 | 3.3 | 19.1 | 45.4 | 28.1 | 24.0 | 5.6 | 12.3 | 4.5 | - | - |
| 10,001 - 15,000 บาท 10,001 - 15,000 Baht | 0.8 | 7.3 | 14.4 | 47.4 | 36.3 | 15.2 | 6.9 | 7.1 | 1.8 | - | - |
| 15,001 - 20,000 บาท 15,001 - 20,000 Baht | 0.3 | 5.1 | 3.6 | 20.8 | 20.4 | 10.0 | 0.6 | 2.1 | 0.2 | - | - |
| 20,001 - 30,000 บาท 20,001 - 30,000 Baht | 1.6 | 7.4 | 1.6 | 50.8 | 36.1 | 15.2 | 0.4 | 0.1 | - | - | - |
| มากกว่า 30,000 บาท More than 30,000 Baht | - | 0.8 | 0.8 | 33.7 | 37.2 | 8.4 | - | - | - | - | - |
| ไม่รู้ Unknown | - | - | 0.1 | 1.1 | 1.3 | 0.6 | 0.0 | - | - | - | 0.4 |

ตารางที่ 19 จำนวนผู้จ้างงานตามประเภทของระดับชนชั้นและเพศ ภาคใต้
TABLE 19 EMPLOYEE BY INDUSTRY, INCOME CLASS AND SEX, SOUTHERN REGION

ไตรมาสที่ 1/2560 Quarter 1/2017

จำนวนใน : in Thousands

| ระดับชนชั้น Income Class | รวม Total | เกษตรกรรม Agriculture | เหมืองแร่ และหิน Mining | อุตสาหกรรม Manufacturing | ไฟฟ้า และ ประปา Electricity | การจัด เก็บ ขยะ น้ำเสีย Water supply and sewage | ก่อสร้าง Construction | การ ขนส่ง Transport, storage | การ ขนส่ง และ การ เก็บ ของ Transportation and storage | ที่พัก แะ บริการ อาหาร Accommodation and food service | ข้อมูล การ สื่อสาร และ โทร คมนาคม Information and communication | การ เงิน การ เงิน Financial intermediation | ชนชั้น Income Class |
|---|--------------|--------------------------|-------------------------------|-----------------------------|--------------------------------------|---|--------------------------|------------------------------------|---|--|---|---|------------------------|
| | | | | | | | | | | | | | |
| ชาย Male | 1,336.2 | 373.1 | 11.5 | 133.7 | 12.9 | 9.3 | 188.7 | 169.8 | 38.0 | 75.7 | 5.4 | 14.7 | MALE |
| ต่ำกว่า 1,501 บาท Less than 1,501 Baht | 7.8 | 6.5 | - | - | - | - | 0.4 | 0.6 | - | - | - | - | Less than 1,501 Baht |
| 1,501 - 2,500 บาท 1,501 - 2,500 Baht | 33.8 | 32.1 | - | 0.3 | - | - | 0.4 | 0.7 | 0.1 | - | - | - | 1,501 - 2,500 Baht |
| 2,501 - 3,500 บาท 2,501 - 3,500 Baht | 53.3 | 44.0 | - | 1.3 | - | - | 1.9 | 1.1 | 0.3 | 0.1 | - | - | 2,501 - 3,500 Baht |
| 3,501 - 4,500 บาท 3,501 - 4,500 Baht | 70.6 | 51.6 | - | 2.7 | - | - | 5.1 | 3.0 | 0.8 | - | - | - | 3,501 - 4,500 Baht |
| 4,501 - 5,500 บาท 4,501 - 5,500 Baht | 81.2 | 45.0 | - | 2.1 | 0.1 | - | 9.0 | 8.7 | 0.5 | 1.5 | - | - | 4,501 - 5,500 Baht |
| 5,501 - 6,500 บาท 5,501 - 6,500 Baht | 92.1 | 40.7 | 0.4 | 3.9 | 0.4 | 0.7 | 20.2 | 12.2 | 2.1 | 2.7 | 0.1 | - | 5,501 - 6,500 Baht |
| 6,501 - 7,500 บาท 6,501 - 7,500 Baht | 119.3 | 38.2 | - | 11.6 | 1.0 | 1.1 | 28.6 | 16.1 | 1.6 | 4.7 | 1.0 | - | 6,501 - 7,500 Baht |
| 7,501 - 10,000 บาท 7,501 - 10,000 Baht | 446.4 | 85.2 | 3.1 | 68.8 | 4.0 | 2.3 | 82.7 | 75.2 | 11.4 | 33.5 | 1.0 | 3.0 | 7,501 - 10,000 Baht |
| 10,001 - 15,000 บาท 10,001 - 15,000 Baht | 233.9 | 25.6 | 3.2 | 26.5 | 1.4 | 1.3 | 32.5 | 43.3 | 11.4 | 18.8 | 1.3 | 4.6 | 10,001 - 15,000 Baht |
| 15,001 - 20,000 บาท 15,001 - 20,000 Baht | 65.1 | 2.5 | 1.1 | 10.4 | 2.4 | 1.3 | 3.0 | 5.0 | 4.9 | 9.0 | 0.3 | 2.4 | 15,001 - 20,000 Baht |
| 20,001 - 30,000 บาท 20,001 - 30,000 Baht | 75.2 | 0.6 | 2.6 | 3.1 | 0.3 | 2.5 | 2.4 | 1.4 | 4.4 | 3.1 | 0.9 | 0.9 | 20,001 - 30,000 Baht |
| มากกว่า 30,000 บาท More than 30,000 Baht | 51.7 | 0.2 | 1.1 | 1.4 | 3.0 | 0.2 | 2.0 | 2.2 | 0.7 | 1.0 | 0.8 | 3.5 | More than 30,000 Baht |
| ไม่ทราบ Unknown | 5.9 | 1.1 | - | 1.4 | 0.4 | - | 0.6 | 0.3 | 0.3 | 0.5 | - | 0.3 | Unknown |
| รวม Total | 1,027.6 | 221.6 | 2.5 | 115.7 | 3.8 | 1.0 | 135.5 | 161.0 | 12.4 | 117.9 | 3.7 | 23.8 | FEMALE |
| ต่ำกว่า 1,501 บาท Less than 1,501 Baht | 5.6 | 2.8 | - | 1.1 | - | - | - | 0.6 | - | - | - | - | Less than 1,501 Baht |
| 1,501 - 2,500 บาท 1,501 - 2,500 Baht | 33.6 | 29.7 | - | 1.3 | - | - | - | 0.7 | - | 0.2 | - | - | 1,501 - 2,500 Baht |
| 2,501 - 3,500 บาท 2,501 - 3,500 Baht | 50.2 | 40.1 | - | 2.6 | - | - | - | 3.3 | - | 1.7 | - | - | 2,501 - 3,500 Baht |
| 3,501 - 4,500 บาท 3,501 - 4,500 Baht | 60.6 | 37.1 | - | 7.3 | - | - | 0.2 | 3.6 | 0.5 | 4.8 | - | - | 3,501 - 4,500 Baht |
| 4,501 - 5,500 บาท 4,501 - 5,500 Baht | 62.9 | 25.9 | - | 4.6 | 0.4 | - | - | 5.5 | 0.2 | 10.9 | 0.3 | - | 4,501 - 5,500 Baht |
| 5,501 - 6,500 บาท 5,501 - 6,500 Baht | 77.1 | 32.5 | 0.1 | 4.9 | 0.3 | 0.4 | 3.5 | 12.2 | 0.3 | 7.5 | - | 1.0 | 5,501 - 6,500 Baht |
| 6,501 - 7,500 บาท 6,501 - 7,500 Baht | 78.2 | 17.8 | - | 18.2 | 0.2 | 0.2 | 2.4 | 12.4 | 0.3 | 9.9 | 0.1 | 0.7 | 6,501 - 7,500 Baht |
| 7,501 - 10,000 บาท 7,501 - 10,000 Baht | 291.5 | 30.6 | 1.5 | 50.6 | - | 0.2 | 5.1 | 76.2 | 1.9 | 51.0 | 0.2 | 3.5 | 7,501 - 10,000 Baht |
| 10,001 - 15,000 บาท 10,001 - 15,000 Baht | 167.6 | 4.8 | - | 18.2 | 2.0 | 0.1 | 1.4 | 37.2 | 5.6 | 20.6 | 2.3 | 2.5 | 10,001 - 15,000 Baht |
| 15,001 - 20,000 บาท 15,001 - 20,000 Baht | 71.5 | - | 0.9 | 4.3 | 0.1 | 0.3 | 0.3 | 7.6 | 3.3 | 8.3 | - | 5.9 | 15,001 - 20,000 Baht |
| 20,001 - 30,000 บาท 20,001 - 30,000 Baht | 51.4 | 0.1 | - | 1.4 | 1.0 | - | 0.6 | 0.9 | 0.6 | 2.2 | 0.7 | 5.5 | 20,001 - 30,000 Baht |
| มากกว่า 30,000 บาท More than 30,000 Baht | 51.4 | - | - | 1.0 | 1.0 | - | - | 0.2 | 0.2 | 0.2 | 0.1 | 3.6 | More than 30,000 Baht |
| ไม่ทราบ Unknown | 5.7 | 0.3 | - | 0.3 | 0.3 | - | - | 0.5 | - | 0.7 | - | 1.2 | Unknown |

ตารางที่ 19 จำนวนผู้จ้างงานตามอุตสาหกรรม ระดับรายได้ และเพศ (ต่อ)
TABLE 19 EMPLOYEE BY INDUSTRY, INCOME CLASS AND SEX, SOUTHERN REGION (Contd.)

| ระดับรายได้ Income class | อุตสาหกรรม (ต่อ) Industry (Contd.) | | | | | | | | | | | รวม Total | INCOME CLASS |
|---|--|---|---|--|-----------------------|---|--|-----------------------------|---|---------------------------------|--------------------|--------------|-----------------------|
| | กิจกรรมอสังหาริมทรัพย์ Real estate activities | กิจกรรมทางเทคนิค Professional/technical activities | การบริหารและบริการสนับสนุน Administrative and support service activities | การบริหารราชการ Public administration | การศึกษา Education | สุขภาพและการบริการสังคม Health and social work | ศิลปะ การบันเทิง Art, entertainment | บริการอื่น Other service | งานในครัวเรือน Activities of household | นอกอาณาเขต Extra-territorial | ไม่ทราบ Unknown | | |
| ชาย Male | 4.4 | 11.5 | 26.0 | 149.1 | 54.7 | 183 | 12.7 | 26.6 | 1.9 | - | 0.4 | | Less than 1,501 Baht |
| ต่ำกว่า 1,501 บาท Less than 1,501 Baht | - | - | - | - | 0.1 | - | - | 0.2 | - | - | - | - | 1,501 - 2,500 Baht |
| 1,501 - 2,500 บาท 1,501 - 2,500 Baht | - | 0.2 | - | 0.1 | 0.2 | - | - | 0.2 | - | - | - | - | 2,501 - 3,500 Baht |
| 2,501 - 3,500 บาท 2,501 - 3,500 Baht | - | 0.1 | 0.0 | 0.2 | 1.5 | - | 0.3 | 2.7 | - | - | - | - | 3,501 - 4,500 Baht |
| 3,501 - 4,500 บาท 3,501 - 4,500 Baht | - | - | 0.4 | 1.2 | 0.9 | 0.1 | - | 4.5 | - | - | - | - | 4,501 - 5,500 Baht |
| 4,501 - 5,500 บาท 4,501 - 5,500 Baht | - | - | 0.7 | 8.8 | 0.2 | - | 0.8 | 4.0 | - | - | - | - | 5,501 - 6,500 Baht |
| 5,501 - 6,500 บาท 5,501 - 6,500 Baht | - | - | 0.9 | 2.9 | 0.7 | 0.2 | 0.7 | 2.7 | 0.6 | - | - | - | 6,501 - 7,500 Baht |
| 6,501 - 7,500 บาท 6,501 - 7,500 Baht | 0.3 | - | 1.1 | 8.3 | 2.9 | 0.4 | 1.0 | 1.5 | - | - | - | - | 7,501 - 10,000 Baht |
| 7,501 - 10,000 บาท 7,501 - 10,000 Baht | 3.4 | 2.2 | 8.8 | 34.8 | 9.3 | 8.0 | 2.8 | 5.7 | 1.3 | - | - | - | 10,001 - 15,000 Baht |
| 10,001 - 15,000 บาท 10,001 - 15,000 Baht | - | 2.1 | 10.7 | 28.0 | 11.4 | 2.8 | 6.1 | 3.3 | - | - | - | - | 15,001 - 20,000 Baht |
| 15,001 - 20,000 บาท 15,001 - 20,000 Baht | 0.2 | 2.3 | 1.8 | 9.7 | 5.2 | 2.8 | 0.6 | - | - | - | - | - | 20,001 - 30,000 Baht |
| 20,001 - 30,000 บาท 20,001 - 30,000 Baht | 0.5 | 4.3 | 0.9 | 35.2 | 11.6 | 2.3 | 0.4 | - | - | - | - | - | More than 30,000 Baht |
| มากกว่า 30,000 บาท More than 30,000 Baht | - | 0.6 | 0.8 | 21.7 | 11.0 | 1.5 | - | - | - | - | - | - | Unknown |
| ไม่ทราบ Unknown | - | - | 0.1 | 0.3 | 0.0 | 0.3 | 0.0 | - | - | - | 0.4 | - | |
| รวม Total | 3.3 | 13.3 | 17.6 | 82.5 | 130.9 | 63.0 | 7.9 | 22.0 | 10.2 | - | - | - | Female |
| ชาย Male | - | - | - | - | 0.5 | - | - | - | 0.3 | - | - | - | Less than 1,501 Baht |
| ต่ำกว่า 1,501 บาท Less than 1,501 Baht | - | - | - | - | 0.7 | - | - | 0.5 | 0.1 | - | - | - | 1,501 - 2,500 Baht |
| 1,501 - 2,500 บาท 1,501 - 2,500 Baht | - | - | - | - | 2.0 | - | - | 0.1 | 0.0 | - | - | - | 2,501 - 3,500 Baht |
| 2,501 - 3,500 บาท 2,501 - 3,500 Baht | - | - | 0.1 | 1.3 | 1.3 | - | 0.8 | 1.9 | 1.4 | - | - | - | 3,501 - 4,500 Baht |
| 3,501 - 4,500 บาท 3,501 - 4,500 Baht | - | 0.1 | 0.4 | 3.2 | 4.7 | 0.9 | 1.7 | 2.9 | 1.0 | - | - | - | 4,501 - 5,500 Baht |
| 4,501 - 5,500 บาท 4,501 - 5,500 Baht | - | 0.2 | 0.4 | 1.4 | 5.0 | 1.7 | 1.5 | 2.4 | 1.9 | - | - | - | 5,501 - 6,500 Baht |
| 5,501 - 6,500 บาท 5,501 - 6,500 Baht | - | 0.2 | 0.2 | 4.7 | 5.7 | 3.3 | 0.3 | 1.6 | 0.3 | - | - | - | 6,501 - 7,500 Baht |
| 6,501 - 7,500 บาท 6,501 - 7,500 Baht | - | 0.5 | 0.2 | 10.7 | 18.8 | 16.0 | 2.8 | 6.6 | 3.2 | - | - | - | 7,501 - 10,000 Baht |
| 7,501 - 10,000 บาท 7,501 - 10,000 Baht | 1.4 | 1.2 | 10.3 | 10.7 | 24.9 | 12.5 | 0.8 | 3.9 | 1.8 | - | - | - | 10,001 - 15,000 Baht |
| 10,001 - 15,000 บาท 10,001 - 15,000 Baht | 0.8 | 5.2 | 3.7 | 19.4 | 15.2 | 7.2 | 0.2 | 2.1 | 0.2 | - | - | - | 15,001 - 20,000 Baht |
| 15,001 - 20,000 บาท 15,001 - 20,000 Baht | 0.1 | 2.8 | 1.9 | 11.1 | 26.2 | 6.9 | - | 0.1 | - | - | - | - | 20,001 - 30,000 Baht |
| 20,001 - 30,000 บาท 20,001 - 30,000 Baht | 1.1 | 3.1 | 0.7 | 17.6 | 24.5 | 12.9 | - | 0.1 | - | - | - | - | More than 30,000 Baht |
| มากกว่า 30,000 บาท More than 30,000 Baht | - | 0.2 | 0.0 | 12.0 | 6.2 | 6.9 | - | - | - | - | - | - | Unknown |
| ไม่ทราบ Unknown | - | - | 0.0 | 0.9 | 1.3 | 0.4 | - | - | - | - | - | - | |

ตารางที่ 19 จำนวนผู้จ้างงานตามอุตสาหกรรม รายชั้นของรายได้ เพศ และภูมิภาคภาคใต้ (ต่อ)
 TABLE 19 EMPLOYEE BY INDUSTRY, INCOME CLASS, SEX AND AREA, SOUTHERN REGION (Contd.)

| ชั้นของรายได้ Income class | พื้นที่เทศบาลเมือง MUNICIPAL AREA | | | | | | | | | | | รวม TOTAL |
|--|---|---|---|---|-----------------------|---|--|-------------------------------|--|--|-------------------|--------------|
| | อสังหาริมทรัพย์ Real estate activities | กิจกรรมทางเทคนิค Professional/technical activities | การบริหารและบริการสนับสนุน Administrative and support service activities | การป้องกัน Public administration/defence | การศึกษา Education | สุขภาพและงานสังคม Health and social work | ศิลปะ การบันเทิง และนันทนาการ Art, entertainment and recreation | บริการอื่น ๆ Other service | กิจกรรมของครัวเรือน Activities of household | ภูมิภาคของจังหวัด Extra-territorial | ไม่รู้ Unknown | |
| ชาย MALE | 5.9 | 20.2 | 26.0 | 106.1 | 77.0 | 42.5 | 8.1 | 21.0 | 8.2 | - | - | - |
| ต่ำกว่า 1,501 บาท Less than 1,501 Baht | 3.6 | 9.5 | 16.4 | 66.7 | 23.2 | 8.2 | 6.5 | 8.3 | 1.3 | - | - | - |
| 1,501 - 2,500 บาท 1,501 - 2,500 Baht | - | - | - | 0.1 | - | - | - | - | - | - | - | - |
| 2,501 - 3,500 บาท 2,501 - 3,500 Baht | - | 0.1 | 0.0 | 0.2 | - | - | 0.3 | - | - | - | - | - |
| 3,501 - 4,500 บาท 3,501 - 4,500 Baht | - | - | 0.4 | 0.1 | 0.3 | 0.1 | - | 0.6 | - | - | - | - |
| 4,501 - 5,500 บาท 4,501 - 5,500 Baht | - | - | - | 1.2 | 0.2 | - | 0.6 | 0.8 | - | - | - | - |
| 5,501 - 6,500 บาท 5,501 - 6,500 Baht | - | - | 0.1 | 1.0 | - | - | - | 0.8 | 0.5 | - | - | - |
| 6,501 - 7,500 บาท 6,501 - 7,500 Baht | 0.1 | - | 0.2 | 1.6 | 0.5 | 0.3 | 0.9 | 0.2 | - | - | - | - |
| 7,501 - 10,000 บาท 7,501 - 10,000 Baht | 3.1 | 2.0 | 6.0 | 14.1 | 3.5 | 3.5 | 1.4 | 4.2 | 0.8 | - | - | - |
| 10,001 - 15,000 บาท 10,001 - 15,000 Baht | - | 1.2 | 6.6 | 13.1 | 5.6 | 2.6 | 2.6 | 1.3 | - | - | - | - |
| 15,001 - 20,000 บาท 15,001 - 20,000 Baht | - | 1.9 | 1.6 | 5.8 | 3.9 | 1.7 | 0.3 | - | - | - | - | - |
| 20,001 - 30,000 บาท More than 30,000 Baht | 0.4 | 3.9 | 0.9 | 17.2 | 5.4 | 0.9 | 0.4 | - | - | - | - | - |
| ไม่รู้ Unknown | - | 0.4 | 0.1 | 12.3 | 3.7 | 1.1 | 0.0 | - | - | - | - | - |
| ชาย MALE | 2.3 | 10.8 | 9.5 | 39.4 | 53.9 | 34.3 | 1.6 | 12.7 | 6.9 | - | - | - |
| ต่ำกว่า 1,501 บาท Less than 1,501 Baht | - | - | - | - | - | - | - | - | 0.3 | - | - | - |
| 1,501 - 2,500 บาท 1,501 - 2,500 Baht | - | - | - | - | 0.1 | 0.3 | - | 0.2 | 0.1 | - | - | - |
| 2,501 - 3,500 บาท 2,501 - 3,500 Baht | - | - | - | - | 0.2 | - | - | 0.1 | 0.0 | - | - | - |
| 3,501 - 4,500 บาท 3,501 - 4,500 Baht | - | - | 0.1 | 0.2 | 0.1 | - | - | 1.1 | 1.1 | - | - | - |
| 4,501 - 5,500 บาท 4,501 - 5,500 Baht | - | - | 0.4 | 0.7 | 0.4 | 0.1 | - | 0.5 | 0.4 | - | - | - |
| 5,501 - 6,500 บาท 5,501 - 6,500 Baht | - | - | 0.2 | 0.0 | 0.7 | 0.8 | - | 0.8 | 1.2 | - | - | - |
| 6,501 - 7,500 บาท 6,501 - 7,500 Baht | - | 0.2 | 0.1 | 1.4 | 0.8 | 1.2 | - | 1.1 | 0.3 | - | - | - |
| 7,501 - 10,000 บาท 7,501 - 10,000 Baht | 1.0 | 0.9 | 4.9 | 6.0 | 6.8 | 7.2 | 1.2 | 4.4 | 2.3 | - | - | - |
| 10,001 - 15,000 บาท 10,001 - 15,000 Baht | 0.6 | 4.1 | 2.2 | 7.1 | 9.6 | 6.6 | 0.4 | 2.8 | 1.3 | - | - | - |
| 15,001 - 20,000 บาท 15,001 - 20,000 Baht | - | 2.2 | 1.2 | 5.8 | 8.6 | 4.3 | - | 1.8 | - | - | - | - |
| 20,001 - 30,000 บาท More than 30,000 Baht | 0.7 | 3.1 | 0.5 | 11.9 | 12.6 | 8.9 | - | 0.1 | - | - | - | - |
| ไม่รู้ Unknown | - | 0.2 | 0.0 | 5.4 | 13.8 | 4.6 | - | - | - | - | - | - |
| ชาย MALE | - | - | 0.0 | 0.9 | 0.3 | 0.4 | - | - | - | - | - | - |

ปีฐานปี 1/2560 - Quarter 1/2017

หน่วยนับเป็นพัน - in Thousands

ตารางที่ 19 จำนวนผู้จ้างงานตามอุตสาหกรรม ระดับรายได้ เพศ และเขตการปกครอง ภาคใต้ (ต่อ)
 TABLE 19 EMPLOYEE BY INDUSTRY, INCOME CLASS, SEX AND AREA, SOUTHERN REGION (Contd.)

หน่วยนับเป็น: in Thousands

| ระดับของรายได้ | เขตการปกครอง NON-MUNICIPAL AREA | | | | | | | | | | | รวม | TOTAL |
|---------------------|---------------------------------|------------------------|-----------------------|------------------------|----------------------------------|--------------|---------------------------|---------------------------|-----------------------------------|----------------------------------|-----------------------------|-----|-----------------------|
| | การปลูก และการประมง | การขุด และเหมืองแร่ | การถลุง และโลหกรรม | ไฟฟ้า/ก๊าซ และประปา | การส่งน้ำ/บำบัดน้ำเสีย และขยะ | การก่อสร้าง | การขนส่ง และการสื่อสาร | การขนส่ง และการสื่อสาร | การขนส่ง และการสื่อสาร | การขนส่ง และการสื่อสาร | การขนส่ง และการสื่อสาร | | |
| | Agriculture | Mining | Manufacturing | Electricity | Water supply sewage waste | Construction | Transport, storage | Transportation | Accommodation and food service | Information and communication | Financial intermediation | | |
| รวม | 497.4 | 8.6 | 144.6 | 9.8 | 6.7 | 135.3 | 181.9 | 24.3 | 73.6 | 2.6 | 18.6 | | |
| ชาย | 850.0 | 6.1 | 85.7 | 7.2 | 6.5 | 129.9 | 93.7 | 20.9 | 26.3 | 1.1 | 6.2 | | MALE |
| ต่ำกว่า 1,501 บาท | 7.1 | - | - | - | - | 0.4 | - | - | - | - | - | - | Less than 1,501 Baht |
| 1,501 - 2,500 บาท | 28.1 | - | 0.2 | - | - | 0.4 | 0.1 | - | - | - | - | - | 1,501 - 2,500 Baht |
| 2,501 - 3,500 บาท | 46.9 | - | 1.2 | - | - | 1.5 | 0.9 | 0.2 | - | - | - | - | 2,501 - 3,500 Baht |
| 3,501 - 4,500 บาท | 61.6 | - | 2.7 | - | - | 4.7 | 2.0 | 0.3 | 0.8 | - | - | - | 3,501 - 4,500 Baht |
| 4,501 - 5,500 บาท | 66.2 | - | 2.1 | - | - | 7.7 | 7.6 | 0.2 | 0.4 | - | - | - | 4,501 - 5,500 Baht |
| 5,501 - 6,500 บาท | 73.3 | 0.4 | 2.8 | 0.4 | 0.7 | 16.6 | 8.8 | 1.6 | 1.4 | 0.1 | - | - | 5,501 - 6,500 Baht |
| 6,501 - 7,500 บาท | 74.2 | - | 6.4 | 0.9 | 0.7 | 15.1 | 6.8 | 0.5 | 0.8 | - | - | - | 6,501 - 7,500 Baht |
| 7,501 - 10,000 บาท | 280.0 | 2.6 | 45.6 | 2.6 | 1.9 | 60.5 | 41.9 | 5.9 | 12.3 | 0.3 | 0.7 | 0.7 | 7,501 - 10,000 Baht |
| 10,001 - 15,000 บาท | 126.1 | 1.7 | 14.9 | 0.5 | - | 18.3 | 22.9 | 6.2 | 6.5 | 0.6 | 2.4 | 2.4 | 10,001 - 15,000 Baht |
| 15,001 - 20,000 บาท | 29.4 | - | 6.3 | 2.0 | 1.2 | 2.2 | 1.8 | 3.0 | 3.0 | 0.2 | 0.6 | 0.6 | 15,001 - 20,000 Baht |
| 20,001 - 30,000 บาท | 22.6 | - | 1.8 | - | 2.1 | 1.6 | 0.5 | 2.7 | 0.9 | - | - | - | 20,001 - 30,000 Baht |
| มากกว่า 30,000 บาท | 2.6 | - | 1.2 | - | - | 1.0 | - | 0.3 | 0.2 | - | - | - | More than 30,000 Baht |
| ไม่รู้ | 612.5 | 190.8 | 78.9 | 2.6 | 0.2 | 5.4 | 88.3 | 3.3 | 47.3 | 1.4 | 12.4 | - | Unknown |
| ชาย | 4.5 | - | 2.6 | - | - | - | 0.4 | - | - | - | - | - | MALE |
| ต่ำกว่า 1,501 บาท | 29.9 | - | 0.8 | - | - | - | 0.7 | - | - | - | - | - | Less than 1,501 Baht |
| 1,501 - 2,500 บาท | 42.3 | - | 2.0 | - | - | - | 2.3 | - | 1.3 | - | - | - | 1,501 - 2,500 Baht |
| 2,501 - 3,500 บาท | 49.1 | - | 6.3 | - | - | - | 2.4 | - | 3.1 | - | - | - | 2,501 - 3,500 Baht |
| 3,501 - 4,500 บาท | 49.9 | - | 4.1 | 0.4 | - | - | 4.2 | 0.2 | 7.4 | 0.3 | 0.3 | 0.3 | 3,501 - 4,500 Baht |
| 4,501 - 5,500 บาท | 58.1 | 0.1 | 4.0 | - | - | 1.5 | 9.6 | - | 3.1 | - | - | - | 4,501 - 5,500 Baht |
| 5,501 - 6,500 บาท | 51.2 | - | 13.3 | - | - | 0.8 | 6.5 | - | 3.2 | - | - | - | 5,501 - 6,500 Baht |
| 6,501 - 7,500 บาท | 161.7 | 1.5 | 34.5 | - | 0.2 | 1.8 | 39.2 | 0.5 | 19.7 | - | 2.0 | 2.0 | 6,501 - 7,500 Baht |
| 7,501 - 10,000 บาท | 84.0 | - | 9.4 | 2.0 | - | 0.7 | 19.5 | 1.0 | 8.0 | 1.1 | 1.1 | 1.1 | 7,501 - 10,000 Baht |
| 10,001 - 15,000 บาท | 29.4 | - | 2.9 | - | - | 0.3 | 3.5 | 1.2 | 0.9 | - | 2.9 | 2.9 | 10,001 - 15,000 Baht |
| 15,001 - 20,000 บาท | 26.8 | - | 0.6 | - | - | 0.3 | 0.1 | 0.5 | 0.5 | - | 2.7 | 2.7 | 15,001 - 20,000 Baht |
| 20,001 - 30,000 บาท | 23.2 | - | - | - | - | - | - | - | - | - | - | - | 20,001 - 30,000 Baht |
| มากกว่า 30,000 บาท | 2.4 | - | 0.3 | - | - | - | - | - | 0.2 | - | - | - | More than 30,000 Baht |
| ไม่รู้ | - | - | - | - | - | - | - | - | - | - | - | - | Unknown |

ตารางที่ 19 จำนวนผู้จ้างงานตามอุตสาหกรรม - ชั้นของรายได้ เพศ และเขตการปกครอง ภาคใต้ (ต่อ)
 TABLE 19 EMPLOYEE BY INDUSTRY, INCOME CLASS, SEX AND AREA SOUTHERN REGION (Contd.)

| ชั้นของรายได้ Income class | อุตสาหกรรม (ต่อ) INDUSTRY (Contd.) | | | | | | | | | | | รวม TOTAL |
|---|---|---|--|--|-----------------------|----------------------------------|---|-------------------------------|---|-------------------------------|--------------------|--------------|
| | อสังหาริมทรัพย์ Real estate activities | กิจกรรมทางเทคนิค Professional/technical activities | การบริหารงาน และสนับสนุน Administrative and support service activities | การบริหารราชการ Public administration/defence | การศึกษา Education | สุขภาพ Health and social work | ศิลปะ ความบันเทิง และนันทนาการ Art, entertainment | บริการอื่น ๆ Other service | งานในครัวเรือน Activities of household | เขตเฉพาะ Extra-territorial | ไม่ทราบ Unknown | |
| ชาย Male | 1.8 | 4.6 | 11.7 | 125.5 | 108.6 | 38.8 | 12.5 | 25.6 | 3.9 | - | 0.4 | 0.4 |
| ต่ำกว่า 1,501 บาท Less than 1,501 Baht | 0.8 | 2.0 | 9.6 | 82.3 | 31.5 | 10.1 | 6.2 | 16.3 | 0.6 | - | 0.4 | 0.4 |
| 1,501 - 2,500 บาท 1,501 - 2,500 Baht | - | - | - | - | 0.2 | - | - | 0.2 | - | - | - | - |
| 2,501 - 3,500 บาท 2,501 - 3,500 Baht | - | - | - | - | 0.2 | - | - | 0.2 | - | - | - | - |
| 3,501 - 4,500 บาท 3,501 - 4,500 Baht | - | - | - | - | 1.3 | - | - | 2.4 | - | - | - | - |
| 4,501 - 5,500 บาท 4,501 - 5,500 Baht | - | - | 0.7 | 7.6 | 0.6 | - | 0.2 | 3.8 | - | - | - | - |
| 5,501 - 6,500 บาท 5,501 - 6,500 Baht | - | - | 0.8 | 1.9 | 0.7 | 0.2 | 0.7 | 1.8 | 0.1 | - | - | - |
| 6,501 - 7,500 บาท 6,501 - 7,500 Baht | 0.2 | - | 0.8 | 6.7 | 2.3 | 0.1 | 0.2 | 1.3 | - | - | - | - |
| 7,501 - 10,000 บาท 7,501 - 10,000 Baht | 0.3 | 0.2 | 2.8 | 20.7 | 5.8 | 4.5 | 1.4 | 1.4 | 0.5 | - | - | - |
| 10,001 - 15,000 บาท 10,001 - 15,000 Baht | - | 0.8 | 4.1 | 14.9 | 5.9 | 2.3 | 3.5 | 2.0 | - | - | - | - |
| 15,001 - 20,000 บาท 15,001 - 20,000 Baht | 0.2 | 0.4 | 0.2 | 3.9 | 1.3 | 1.1 | 0.3 | - | - | - | - | - |
| 20,001 - 30,000 บาท 20,001 - 30,000 Baht | 0.1 | 0.4 | 0.1 | 16.0 | 6.2 | 1.4 | - | - | - | - | - | - |
| มากกว่า 30,000 บาท More than 30,000 Baht | - | 0.2 | 0.1 | 9.4 | 7.3 | 0.4 | - | - | - | - | - | - |
| ไม่ทราบ Unknown | - | - | - | 43.1 | 77.0 | 28.7 | 6.3 | 9.3 | 3.3 | - | 0.4 | 0.4 |
| หญิง FEMALE | 1.0 | 2.6 | 8.1 | - | - | - | - | - | - | - | - | - |
| ต่ำกว่า 1,501 บาท Less than 1,501 Baht | - | - | - | - | 0.5 | 0.2 | - | 0.2 | - | - | - | - |
| 1,501 - 2,500 บาท 1,501 - 2,500 Baht | - | - | - | - | 0.7 | 0.2 | - | 0.4 | - | - | - | - |
| 2,501 - 3,500 บาท 2,501 - 3,500 Baht | - | - | - | - | 1.7 | - | - | - | - | - | - | - |
| 3,501 - 4,500 บาท 3,501 - 4,500 Baht | - | - | - | 1.0 | 1.2 | 0.4 | 0.8 | 0.8 | 0.3 | - | - | - |
| 4,501 - 5,500 บาท 4,501 - 5,500 Baht | - | 0.1 | - | 2.5 | 4.3 | 0.8 | 1.7 | 2.4 | 0.6 | - | - | - |
| 5,501 - 6,500 บาท 5,501 - 6,500 Baht | - | 0.2 | 0.2 | 1.4 | 4.3 | 1.0 | 1.5 | 1.6 | 0.8 | - | - | - |
| 6,501 - 7,500 บาท 6,501 - 7,500 Baht | - | 0.3 | 0.1 | 3.2 | 5.0 | 2.1 | 0.3 | 0.5 | - | - | - | - |
| 7,501 - 10,000 บาท 7,501 - 10,000 Baht | 0.4 | 0.2 | 5.4 | 4.7 | 12.0 | 8.8 | 1.6 | 2.3 | 0.9 | - | - | - |
| 10,001 - 15,000 บาท 10,001 - 15,000 Baht | 0.1 | 1.1 | 1.4 | 12.3 | 15.3 | 5.9 | 0.4 | 1.1 | 0.5 | - | - | - |
| 15,001 - 20,000 บาท 15,001 - 20,000 Baht | 0.1 | 0.5 | 0.7 | 5.4 | 6.6 | 2.9 | - | 0.4 | 0.2 | - | - | - |
| 20,001 - 30,000 บาท 20,001 - 30,000 Baht | 0.4 | - | 0.2 | 5.7 | 11.8 | 4.0 | - | - | - | - | - | - |
| มากกว่า 30,000 บาท More than 30,000 Baht | - | - | - | 6.6 | 12.5 | 2.3 | - | - | - | - | - | - |
| ไม่ทราบ Unknown | - | - | - | - | 1.0 | - | - | - | - | - | - | - |

รายงานผลการสำรวจแรงงาน
REPORT OF THE LABOR FORCE SURVEY

| | | |
|---------|----|--|
| ฉบับที่ | 1 | รายงานผลการสำรวจแรงงาน (รอบที่ 1) มกราคม 2506 |
| No. | 1 | Report of the Labor Force Survey (Round 1) January 1963 |
| ฉบับที่ | 2 | รายงานผลการสำรวจแรงงาน (รอบที่ 2-3) กุมภาพันธ์ - มีนาคม 2506 |
| No. | 2 | Report of the Labor Force Survey (Round 2-3) February-March 1963 |
| ฉบับที่ | 3 | รายงานผลการสำรวจแรงงาน (รอบที่ 4) กรกฎาคม 2506 |
| No. | 3 | Report of the Labor Force Survey (Round 4) July 1963 |
| ฉบับที่ | 4 | รายงานผลการสำรวจแรงงานในเขตเทศบาลนครกรุงเทพและธนบุรี พ.ศ. 2508-2509 |
| No. | 4 | Report of the Labor Force Survey, Bangkok-Thonburi Municipal Areas 1965-1966 |
| ฉบับที่ | 5 | รายงานเบื้องต้นการสำรวจแรงงานในเขตเทศบาลนครกรุงเทพและธนบุรี พ.ศ. 2509-2510 |
| No. | 5 | Preliminary Report of the Labor Force Survey, Bangkok-Thonburi Municipal Areas 1966-1967 |
| ฉบับที่ | 6 | รายงานภาคสมบูรณ์การสำรวจแรงงานในเขตเทศบาลนครกรุงเทพและธนบุรี พ.ศ. 2509-2510 |
| No. | 6 | Final Report of the Labor Force Survey, Bangkok-Thonburi Municipal Areas 1966-1967 |
| ฉบับที่ | 7 | รายงานเบื้องต้นการสำรวจแรงงานในเขตชนบท 2509-2510 |
| No. | 7 | Preliminary Report of the Labor Force Survey, Rural Areas 1966-1967 |
| ฉบับที่ | 8 | รายงานภาคสมบูรณ์การสำรวจแรงงานในเขตชนบท 2509-2510 |
| No. | 8 | Final Report of the Labor Force Survey, Rural Areas 1966-1967 |
| ฉบับที่ | 9 | รายงานเบื้องต้นการสำรวจแรงงานในเขตเทศบาลทั่วราชอาณาจักร สิงหาคม-ตุลาคม 2510 |
| No. | 9 | Preliminary Report of the Labor Force Survey, All Municipal Areas August-October 1967 |
| ฉบับที่ | 10 | รายงานภาคสมบูรณ์การสำรวจแรงงานในเขตเทศบาลทั่วราชอาณาจักร สิงหาคม-ตุลาคม 2510 |
| No. | 10 | Final Report of the Labor Force Survey, All Municipal Areas August-October 1967 |
| ฉบับที่ | 11 | รายงานเบื้องต้นการสำรวจแรงงานในเขตเทศบาลทั่วราชอาณาจักรกุมภาพันธ์-เมษายน 2511 |
| No. | 11 | Preliminary Report of the Labor Force Survey, All Municipal Areas February-April 1968 |
| ฉบับที่ | 12 | รายงานภาคสมบูรณ์การสำรวจแรงงานในเขตเทศบาลทั่วราชอาณาจักร กุมภาพันธ์-เมษายน 2511 |
| No. | 12 | Final Report of the Labor Force Survey, All Municipal Areas February-April 1968 |
| ฉบับที่ | 13 | รายงานเบื้องต้นการสำรวจแรงงานในเขตเทศบาลทั่วราชอาณาจักร สิงหาคม-ตุลาคม 2511 |
| No. | 13 | Preliminary Report of the Labor Force Survey, All Municipal Areas August-October 1968 |
| ฉบับที่ | 14 | รายงานภาคสมบูรณ์การสำรวจแรงงานในเขตเทศบาลทั่วราชอาณาจักร สิงหาคม-ตุลาคม 2511 |
| No. | 14 | Final Report of the Labor Force Survey, All Municipal Areas August-October 1968 |
| ฉบับที่ | 15 | รายงานผลการสำรวจแรงงานในเขตเทศบาลทั่วราชอาณาจักร (รอบที่ 6) พฤษภาคม 2507 |
| No. | 15 | Report of the Labor Force Survey (Round 6), All Municipal Areas, May 1964 |
| ฉบับที่ | 16 | รายงานเบื้องต้นการสำรวจแรงงาน ทั่วราชอาณาจักร กรกฎาคม-กันยายน 2512 |
| No. | 16 | Preliminary Report of the Labor Force Survey, Whole Kingdom July-September 1969 |

| | | |
|---------|----|---|
| ฉบับที่ | 17 | รายงานภาคสมบูรณการสำรวจแรงงาน ทัวราชอาณาจักร กรกฎาคม-กันยายน 2512 |
| No. | 17 | Final Report of the Labor Force Survey, Whole Kingdom July-September 1969 |
| ฉบับที่ | 18 | รายงานผลการสำรวจแรงงาน ทัวราชอาณาจักร (รอบที่ 1) มกราคม-มีนาคม 2514 |
| No. | 18 | Report of the Labor Force Survey, Whole Kingdom (Round 1) January-March 1971 |
| ฉบับที่ | 19 | รายงานผลการสำรวจแรงงาน ทัวราชอาณาจักร (รอบที่ 2) กรกฎาคม-กันยายน 2514 |
| No. | 19 | Report of the Labor Force Survey, Whole Kingdom (Round 2) July-September 1971 |
| ฉบับที่ | 20 | รายงานเบื้องต้นการสำรวจแรงงาน ทัวราชอาณาจักร (รอบที่ 1) มกราคม-มีนาคม 2515 |
| No. | 20 | Preliminary Report of the Labor Force Survey, Whole Kingdom (Round 1) January-March 1972 |
| ฉบับที่ | 21 | รายงานภาคสมบูรณการสำรวจแรงงาน ทัวราชอาณาจักร (รอบที่ 1) มกราคม-มีนาคม 2515 |
| No. | 21 | Final Report of the Labor Force Survey, Whole Kingdom (Round 1) January-March 1972 |
| ฉบับที่ | 22 | รายงานเบื้องต้นการสำรวจแรงงาน ทัวราชอาณาจักร (รอบที่ 2) กรกฎาคม-กันยายน 2515 |
| No. | 22 | Preliminary Report of the Labor Force Survey, Whole Kingdom (Round 2) July-September 1972 |
| ฉบับที่ | 23 | รายงานภาคสมบูรณการสำรวจแรงงาน ทัวราชอาณาจักร (รอบที่ 2) กรกฎาคม-กันยายน 2515 |
| No. | 23 | Final Report of the Labor Force Survey, Whole Kingdom (Round 2) July-September 1972 |
| ฉบับที่ | 24 | รายงานเบื้องต้นการสำรวจแรงงาน ทัวราชอาณาจักร (รอบที่ 1) มกราคม-มีนาคม 2516 |
| No. | 24 | Preliminary Report of the Labor Force Survey, Whole Kingdom (Round 1) January-March 1973 |
| ฉบับที่ | 25 | รายงานภาคสมบูรณการสำรวจแรงงาน ทัวราชอาณาจักร (รอบที่ 1) มกราคม-มีนาคม 2516 |
| No. | 25 | Final Report of the Labor Force Survey, Whole Kingdom (Round 1) January-March 1973 |
| ฉบับที่ | 26 | รายงานเบื้องต้นการสำรวจแรงงาน ทัวราชอาณาจักร (รอบที่ 2) กรกฎาคม-กันยายน 2516 |
| No. | 26 | Preliminary Report of the Labor Force Survey, Whole Kingdom (Round 2) July-September 1973 |
| ฉบับที่ | 27 | รายงานภาคสมบูรณการสำรวจแรงงาน ทัวราชอาณาจักร (รอบที่ 2) กรกฎาคม-กันยายน 2516 |
| No. | 27 | Final Report of the Labor Force Survey, Whole Kingdom (Round 2) July-September 1973 |
| ฉบับที่ | 28 | รายงานเบื้องต้นการสำรวจแรงงาน ทัวราชอาณาจักร (รอบที่ 1) มกราคม-มีนาคม 2517 |
| No. | 28 | Preliminary Report of the Labor Force Survey, Whole Kingdom (Round 1) January-March 1974 |
| ฉบับที่ | 29 | รายงานภาคสมบูรณการสำรวจแรงงาน ทัวราชอาณาจักร (รอบที่ 1) มกราคม-มีนาคม 2517 |
| No. | 29 | Final Report of the Labor Force Survey, Whole Kingdom (Round 1) January-March 1974 |
| ฉบับที่ | 30 | รายงานเบื้องต้นการสำรวจแรงงาน ทัวราชอาณาจักร (รอบที่ 2) กรกฎาคม-กันยายน 2517 |
| No. | 30 | Preliminary Report of the Labor Force Survey, Whole Kingdom (Round 2) July-September 1974 |
| ฉบับที่ | 31 | รายงานภาคสมบูรณการสำรวจแรงงาน ทัวราชอาณาจักร (รอบที่ 2) กรกฎาคม-กันยายน 2517 |
| No. | 31 | Final Report of the Labor Force Survey, Whole Kingdom (Round 2) July-September 1974 |

| | | |
|---------|-----|---|
| ฉบับที่ | 86 | รายงานผลการสำรวจภาวะการทำงานของประชากร ทัวราชอาณาจักร (รอบที่ 2) พฤษภาคม 2541 |
| No. | 86 | Report of the Labor Force Survey, Whole Kingdom (Round 2) May 1998 |
| ฉบับที่ | 87 | รายงานผลการสำรวจภาวะการทำงานของประชากร ทัวราชอาณาจักร (รอบที่ 3) สิงหาคม 2541 |
| No. | 87 | Report of the Labor Force Survey, Whole Kingdom (Round 3) August 1998 |
| ฉบับที่ | 88 | รายงานผลการสำรวจภาวะการทำงานของประชากร ทัวราชอาณาจักร (รอบที่ 4) พฤศจิกายน 2541 |
| No. | 88 | Report of the Labor Force Survey, Whole Kingdom (Round 4) November 1998 |
| ฉบับที่ | 89 | รายงานผลการสำรวจภาวะการทำงานของประชากร ทัวราชอาณาจักร (รอบที่ 1) กุมภาพันธ์ 2542 |
| No. | 89 | Report of the Labor Force Survey, Whole Kingdom (Round 1) February 1999 |
| ฉบับที่ | 90 | รายงานผลการสำรวจภาวะการทำงานของประชากร ทัวราชอาณาจักร (รอบที่ 2) พฤษภาคม 2542 |
| No. | 90 | Report of the Labor Force Survey, Whole Kingdom (Round 2) May 1999 |
| ฉบับที่ | 91 | รายงานผลการสำรวจภาวะการทำงานของประชากร ทัวราชอาณาจักร (รอบที่ 3) สิงหาคม 2542 |
| No. | 91 | Report of the Labor Force Survey, Whole Kingdom (Round 3) August 1999 |
| ฉบับที่ | 92 | รายงานผลการสำรวจภาวะการทำงานของประชากร ทัวราชอาณาจักร (รอบที่ 4) พฤศจิกายน 2542 |
| No. | 92 | Report of the Labor Force Survey, Whole Kingdom (Round 4) November 1999 |
| ฉบับที่ | 93 | รายงานผลการสำรวจภาวะการทำงานของประชากร ทัวราชอาณาจักร (รอบที่ 1) กุมภาพันธ์ 2543 |
| No. | 93 | Report of the Labor Force Survey, Whole Kingdom (Round 1) February 2000 |
| ฉบับที่ | 94 | รายงานผลการสำรวจภาวะการทำงานของประชากร ทัวราชอาณาจักร (รอบที่ 2) พฤษภาคม 2543 |
| No. | 94 | Report of the Labor Force Survey, Whole Kingdom (Round 2) May 2000 |
| ฉบับที่ | 95 | รายงานผลการสำรวจภาวะการทำงานของประชากร ทัวราชอาณาจักร (รอบที่ 3) สิงหาคม 2543 |
| No. | 95 | Report of the Labor Force Survey, Whole Kingdom (Round 3) August 2000 |
| ฉบับที่ | 96 | รายงานผลการสำรวจภาวะการทำงานของประชากร ทัวราชอาณาจักร (รอบที่ 4) พฤศจิกายน 2543 |
| No. | 96 | Report of the Labor Force Survey, Whole Kingdom (Round 4) November 2000 |
| ฉบับที่ | 97 | รายงานผลการสำรวจภาวะการทำงานของประชากร ทัวราชอาณาจักร (ไตรมาสที่ 1) มกราคม-มีนาคม 2544 |
| No. | 97 | Report of the Labor Force Survey, Whole Kingdom (Quarter 1) January-March 2001 |
| ฉบับที่ | 98 | รายงานผลการสำรวจภาวะการทำงานของประชากร ทัวราชอาณาจักร (ไตรมาสที่ 2) เมษายน-มิถุนายน 2544 |
| No. | 98 | Report of the Labor Force Survey, Whole Kingdom (Quarter 2) April-June 2001 |
| ฉบับที่ | 99 | รายงานผลการสำรวจภาวะการทำงานของประชากร ทัวราชอาณาจักร (ไตรมาสที่ 3) กรกฎาคม-กันยายน 2544 |
| No. | 99 | Report of the Labor Force Survey, Whole Kingdom (Quarter 3) July-September 2001 |
| ฉบับที่ | 100 | รายงานผลการสำรวจภาวะการทำงานของประชากร ทัวราชอาณาจักร (ไตรมาสที่ 4) ตุลาคม-ธันวาคม 2544 |
| No. | 100 | Report of the Labor Force Survey, Whole Kingdom (Quarter 4) October-December 2001 |

| | | |
|---------|-----|---|
| ฉบับที่ | 101 | รายงานผลการสำรวจภาวะการทำงานของประชากร ทัวราชอาณาจักร (ไตรมาสที่ 1) มกราคม-มีนาคม 2545 |
| No. | 101 | Report of the Labor Force Survey, Whole Kingdom (Quarter 1) January-March 2002 |
| ฉบับที่ | 102 | รายงานผลการสำรวจภาวะการทำงานของประชากร ทัวราชอาณาจักร (ไตรมาสที่ 2) เมษายน-มิถุนายน 2545 |
| No. | 102 | Report of the Labor Force Survey, Whole Kingdom (Quarter 2) April-June 2002 |
| ฉบับที่ | 103 | รายงานผลการสำรวจภาวะการทำงานของประชากร ทัวราชอาณาจักร (ไตรมาสที่ 3) กรกฎาคม-กันยายน 2545 |
| No. | 103 | Report of the Labor Force Survey, Whole Kingdom (Quarter 3) July-September 2002 |
| ฉบับที่ | 104 | รายงานผลการสำรวจภาวะการทำงานของประชากร ทัวราชอาณาจักร (ไตรมาสที่ 4) ตุลาคม-ธันวาคม 2545 |
| No. | 104 | Report of the Labor Force Survey, Whole Kingdom (Quarter 4) October-December 2002 |
| ฉบับที่ | 105 | รายงานผลการสำรวจภาวะการทำงานของประชากร ทัวราชอาณาจักร (ไตรมาสที่ 1) มกราคม-มีนาคม 2546 |
| No. | 105 | Report of the Labor Force Survey, Whole Kingdom (Quarter 1) January-March 2003 |
| ฉบับที่ | 106 | รายงานผลการสำรวจภาวะการทำงานของประชากร ทัวราชอาณาจักร (ไตรมาสที่ 2) เมษายน-มิถุนายน 2546 |
| No. | 106 | Report of the Labor Force Survey, Whole Kingdom (Quarter 2) April-June 2003 |
| ฉบับที่ | 107 | รายงานผลการสำรวจภาวะการทำงานของประชากร ทัวราชอาณาจักร (ไตรมาสที่ 3) กรกฎาคม-กันยายน 2546 |
| No. | 107 | Report of the Labor Force Survey, Whole Kingdom (Quarter 3) July-September 2003 |
| ฉบับที่ | 108 | รายงานผลการสำรวจภาวะการทำงานของประชากร ทัวราชอาณาจักร (ไตรมาสที่ 4) ตุลาคม-ธันวาคม 2546 |
| No. | 108 | Report of the Labor Force Survey, Whole Kingdom (Quarter 4) October-December 2003 |
| ฉบับที่ | 109 | รายงานผลการสำรวจภาวะการทำงานของประชากร ทัวราชอาณาจักร (ไตรมาสที่ 1) มกราคม-มีนาคม 2547 |
| No. | 109 | Report of the Labor Force Survey, Whole Kingdom (Quarter 1) January-March 2004 |
| ฉบับที่ | 110 | รายงานผลการสำรวจภาวะการทำงานของประชากร ทัวราชอาณาจักร (ไตรมาสที่ 2) เมษายน-มิถุนายน 2547 |
| No. | 110 | Report of the Labor Force Survey, Whole Kingdom (Quarter 2) April-June 2004 |

| | | |
|---------|-----|--|
| ฉบับที่ | 111 | รายงานผลการสำรวจภาวะการทำงานของประชากร ทัวราชอาณาจักร (ไตรมาสที่ 3) กรกฎาคม-กันยายน 2547 |
| No. | 111 | Report of the Labor Force Survey, Whole Kingdom (Quarter 3) July-September 2004 |
| ฉบับที่ | 112 | รายงานผลการสำรวจภาวะการทำงานของประชากร ทัวราชอาณาจักร (ไตรมาสที่ 4) ตุลาคม - ธันวาคม 2547 |
| No. | 112 | Report of the Labor Force Survey, Whole Kingdom (Quarter 4) October-December 2004 |
| ฉบับที่ | 113 | รายงานผลการสำรวจภาวะการทำงานของประชากร ทัวราชอาณาจักร (ไตรมาสที่ 1) มกราคม-มีนาคม 2548 |
| No. | 113 | Report of the Labor Force Survey, Whole Kingdom (Quarter 1) January-March 2005 |
| ฉบับที่ | 114 | รายงานผลการสำรวจภาวะการทำงานของประชากร ทัวราชอาณาจักร (ไตรมาสที่ 2) เมษายน-มิถุนายน 2548 |
| No. | 114 | Report of the Labor Force Survey, Whole Kingdom (Quarter 2) April-June 2005 |
| ฉบับที่ | 115 | รายงานผลการสำรวจภาวะการทำงานของประชากร ทัวราชอาณาจักร (ไตรมาสที่ 3) กรกฎาคม-กันยายน 2548 |
| No. | 115 | Report of the Labor Force Survey, Whole Kingdom (Quarter 3) July-September 2005 |
| ฉบับที่ | 116 | รายงานผลการสำรวจภาวะการทำงานของประชากร ทัวราชอาณาจักร (ไตรมาสที่ 4) ตุลาคม - ธันวาคม 2548 |
| No. | 116 | Report of the Labor Force Survey, Whole Kingdom (Quarter 4) October-December 2005 |
| ฉบับที่ | 117 | รายงานผลการสำรวจภาวะการทำงานของประชากร ทัวราชอาณาจักร (ไตรมาสที่ 1) มกราคม-มีนาคม 2549 |
| No. | 117 | Report of the Labor Force Survey, Whole Kingdom (Quarter 1) January-March 2006 |
| ฉบับที่ | 118 | รายงานผลการสำรวจภาวะการทำงานของประชากร ทัวราชอาณาจักร (ไตรมาสที่ 2) เมษายน-มิถุนายน 2549 |
| No. | 118 | Report of the Labor Force Survey, Whole Kingdom (Quarter 2) April-June 2006 |
| ฉบับที่ | 119 | รายงานผลการสำรวจภาวะการทำงานของประชากร ทัวราชอาณาจักร (ไตรมาสที่ 3) กรกฎาคม-กันยายน 2549 |
| No. | 119 | Report of the Labor Force Survey, Whole Kingdom (Quarter 3) July-September 2006 |
| ฉบับที่ | 120 | รายงานผลการสำรวจภาวะการทำงานของประชากร ทัวราชอาณาจักร (ไตรมาสที่ 4) ตุลาคม - ธันวาคม 2549 |
| No. | 120 | Report of the Labor Force Survey, Whole Kingdom (Quarter 4) October-December 2006 |
| ฉบับที่ | 121 | รายงานผลการสำรวจภาวะการทำงานของประชากร ทัวราชอาณาจักร (ไตรมาสที่ 1) มกราคม-มีนาคม 2550 |
| No. | 121 | Report of the Labor Force Survey, Whole Kingdom (Quarter 1) January-March 2007 |

| | | |
|---------|-----|--|
| ฉบับที่ | 122 | รายงานผลการสำรวจภาวะการทำงานของประชากร ทัวราชอาณาจักร (ไตรมาสที่ 2) เมษายน-มิถุนายน 2550 |
| No. | 122 | Report of the Labor Force Survey, Whole Kingdom (Quarter 2) April-June 2007 |
| ฉบับที่ | 123 | รายงานผลการสำรวจภาวะการทำงานของประชากร ทัวราชอาณาจักร (ไตรมาสที่ 3) กรกฎาคม-กันยายน 2550 |
| No. | 123 | Report of the Labor Force Survey, Whole Kingdom (Quarter 3) July-September 2007 |
| ฉบับที่ | 124 | รายงานผลการสำรวจภาวะการทำงานของประชากร ทัวราชอาณาจักร (ไตรมาสที่ 4) ตุลาคม - ธันวาคม 2550 |
| No. | 124 | Report of the Labor Force Survey, Whole Kingdom (Quarter 4) October-December 2007 |
| ฉบับที่ | 125 | รายงานผลการสำรวจภาวะการทำงานของประชากร ทัวราชอาณาจักร (ไตรมาสที่ 1) มกราคม - มีนาคม 2551 |
| No. | 125 | Report of the Labor Force Survey, Whole Kingdom (Quarter 1) January-March 2008 |
| ฉบับที่ | 126 | รายงานผลการสำรวจภาวะการทำงานของประชากร ทัวราชอาณาจักร (ไตรมาสที่ 2) เมษายน-มิถุนายน 2551 |
| No. | 126 | Report of the Labor Force Survey, Whole Kingdom (Quarter 2) April-June 2008 |
| ฉบับที่ | 127 | รายงานผลการสำรวจภาวะการทำงานของประชากร ทัวราชอาณาจักร (ไตรมาสที่ 3) กรกฎาคม-กันยายน 2551 |
| No. | 127 | Report of the Labor Force Survey, Whole Kingdom (Quarter 3) July-September 2008 |
| ฉบับที่ | 128 | รายงานผลการสำรวจภาวะการทำงานของประชากร ทัวราชอาณาจักร (ไตรมาสที่ 4) ตุลาคม - ธันวาคม 2551 |
| No. | 128 | Report of the Labor Force Survey, Whole Kingdom (Quarter 4) October-December 2008 |
| ฉบับที่ | 129 | รายงานผลการสำรวจภาวะการทำงานของประชากร ทัวราชอาณาจักร (ไตรมาสที่ 1) มกราคม - มีนาคม 2552 |
| No. | 129 | Report of the Labor Force Survey, Whole Kingdom (Quarter 1) January-March 2009 |
| ฉบับที่ | 130 | รายงานผลการสำรวจภาวะการทำงานของประชากร ทัวราชอาณาจักร (ไตรมาสที่ 2) เมษายน-มิถุนายน 2552 |
| No. | 130 | Report of the Labor Force Survey, Whole Kingdom (Quarter 2) April-June 2009 |
| ฉบับที่ | 131 | รายงานผลการสำรวจภาวะการทำงานของประชากร ทัวราชอาณาจักร (ไตรมาสที่ 3) กรกฎาคม-กันยายน 2552 |
| No. | 131 | Report of the Labor Force Survey, Whole Kingdom (Quarter 3) July-September 2009 |
| ฉบับที่ | 132 | รายงานผลการสำรวจภาวะการทำงานของประชากร ทัวราชอาณาจักร (ไตรมาสที่ 4) ตุลาคม - ธันวาคม 2552 |
| No. | 132 | Report of the Labor Force Survey, Whole Kingdom (Quarter 4) October-December 2009 |

| | | |
|---------|-----|---|
| ฉบับที่ | 133 | รายงานผลการสำรวจภาวะการทำงานของประชากร ทัวราชอาณาจักร (ไตรมาสที่ 1) มกราคม - มีนาคม 2553 |
| No. | 133 | Report of the Labor Force Survey, Whole Kingdom (Quarter 1) January-March 2010 |
| ฉบับที่ | 134 | รายงานผลการสำรวจภาวะการทำงานของประชากร ทัวราชอาณาจักร (ไตรมาสที่ 2) เมษายน-มิถุนายน 2553 |
| No. | 134 | Report of the Labor Force Survey, Whole Kingdom (Quarter 2) April-June 2010 |
| ฉบับที่ | 135 | รายงานผลการสำรวจภาวะการทำงานของประชากร ทัวราชอาณาจักร (ไตรมาสที่ 3) 2553 |
| No. | 135 | Report of the Labor Force Survey, Whole Kingdom (Quarter 3) 2010 |
| ฉบับที่ | 136 | รายงานผลการสำรวจภาวะการทำงานของประชากร ทัวราชอาณาจักร (ไตรมาสที่ 4) ตุลาคม - ธันวาคม 2553 |
| No. | 136 | Report of the Labor Force Survey, Whole Kingdom (Quarter 4) October-December 2010 |
| ฉบับที่ | 137 | รายงานผลการสำรวจภาวะการทำงานของประชากร ทัวราชอาณาจักร (ไตรมาสที่ 1) มกราคม - มีนาคม 2554 |
| No. | 137 | Report of the Labor Force Survey, Whole Kingdom (Quarter 1) January-March 2011 |
| ฉบับที่ | 138 | รายงานผลการสำรวจภาวะการทำงานของประชากร ทัวราชอาณาจักร (ไตรมาสที่ 2) เมษายน - มิถุนายน 2554 |
| No. | 138 | Report of the Labor Force Survey, Whole Kingdom (Quarter 2) April-June 2011 |
| ฉบับที่ | 139 | รายงานผลการสำรวจภาวะการทำงานของประชากร ทัวราชอาณาจักร (ไตรมาสที่ 3) กรกฎาคม - กันยายน 2554 |
| No. | 139 | Report of the Labor Force Survey, Whole Kingdom (Quarter 3) July-September 2011 |
| ฉบับที่ | 140 | รายงานผลการสำรวจภาวะการทำงานของประชากร ทัวราชอาณาจักร (ไตรมาสที่ 4) ตุลาคม - ธันวาคม 2554 |
| No. | 140 | Report of the Labor Force Survey, Whole Kingdom (Quarter 4) October-December 2011 |
| ฉบับที่ | 141 | รายงานผลการสำรวจภาวะการทำงานของประชากร ทัวราชอาณาจักร (ไตรมาสที่ 1) มกราคม - มีนาคม 2555 |
| No. | 141 | Report of the Labor Force Survey, Whole Kingdom (Quarter 1) January-March 2012 |
| ฉบับที่ | 142 | รายงานผลการสำรวจภาวะการทำงานของประชากร ทัวราชอาณาจักร (ไตรมาสที่ 2) เมษายน - มิถุนายน 2555 |
| No. | 142 | Report of the Labor Force Survey, Whole Kingdom (Quarter 2) April-June 2012 |
| ฉบับที่ | 143 | รายงานผลการสำรวจภาวะการทำงานของประชากร ทัวราชอาณาจักร (ไตรมาสที่ 3) กรกฎาคม - กันยายน 2555 |
| No. | 143 | Report of the Labor Force Survey, Whole Kingdom (Quarter 3) July-September 2012 |
| ฉบับที่ | 144 | รายงานผลการสำรวจภาวะการทำงานของประชากร ทัวราชอาณาจักร (ไตรมาสที่ 4) ตุลาคม- ธันวาคม 2555 |
| No. | 144 | Report of the Labor Force Survey, Whole Kingdom (Quarter 4) October- December 2012 |

| | | |
|---------|-----|--|
| ฉบับที่ | 145 | รายงานผลการสำรวจภาวะการทำงานของประชากร ทัวราชอาณาจักร (ไตรมาสที่ 1) มกราคม- มีนาคม 2556 |
| No. | 145 | Report of the Labor Force Survey, Whole Kingdom (Quarter 1) January- March 2013 |
| ฉบับที่ | 146 | รายงานผลการสำรวจภาวะการทำงานของประชากร ทัวราชอาณาจักร (ไตรมาสที่ 2) เมษายน- มิถุนายน 2556 |
| No. | 146 | Report of the Labor Force Survey, Whole Kingdom (Quarter 2) April- June 2013 |
| ฉบับที่ | 147 | รายงานผลการสำรวจภาวะการทำงานของประชากร ทัวราชอาณาจักร (ไตรมาสที่ 3) กรกฎาคม- กันยายน 2556 |
| No. | 147 | Report of the Labor Force Survey, Whole Kingdom (Quarter 3) July- September 2013 |
| ฉบับที่ | 148 | รายงานผลการสำรวจภาวะการทำงานของประชากร ทัวราชอาณาจักร (ไตรมาสที่ 4) ตุลาคม- ธันวาคม 2556 |
| No. | 148 | Report of the Labor Force Survey, Whole Kingdom (Quarter 4) October- December 2013 |
| ฉบับที่ | 149 | รายงานผลการสำรวจภาวะการทำงานของประชากร ทัวราชอาณาจักร (ไตรมาสที่ 1) มกราคม- มีนาคม 2557 |
| No. | 149 | Report of the Labor Force Survey, Whole Kingdom (Quarter 1) January- March 2014 |
| ฉบับที่ | 150 | รายงานผลการสำรวจภาวะการทำงานของประชากร ทัวราชอาณาจักร (ไตรมาสที่ 2) เมษายน- มิถุนายน 2557 |
| No. | 150 | Report of the Labor Force Survey, Whole Kingdom (Quarter 2) April- June 2014 |
| ฉบับที่ | 151 | รายงานผลการสำรวจภาวะการทำงานของประชากร ทัวราชอาณาจักร (ไตรมาสที่ 3) กรกฎาคม- กันยายน 2557 |
| No. | 151 | Report of the Labor Force Survey, Whole Kingdom (Quarter 3) July- September 2014 |
| ฉบับที่ | 152 | รายงานผลการสำรวจภาวะการทำงานของประชากร ทัวราชอาณาจักร (ไตรมาสที่ 4) ตุลาคม- ธันวาคม 2557 |
| No. | 152 | Report of the Labor Force Survey, Whole Kingdom (Quarter 4) October- December 2014 |
| ฉบับที่ | 153 | รายงานผลการสำรวจภาวะการทำงานของประชากร ทัวราชอาณาจักร (ไตรมาสที่ 1) มกราคม- มีนาคม 2558 |
| No. | 153 | Report of the Labor Force Survey, Whole Kingdom (Quarter 1) January- March 2015 |
| ฉบับที่ | 154 | รายงานผลการสำรวจภาวะการทำงานของประชากร ทัวราชอาณาจักร (ไตรมาสที่ 2) เมษายน- มิถุนายน 2558 |
| No. | 154 | Report of the Labor Force Survey, Whole Kingdom (Quarter 2) April- June 2015 |
| ฉบับที่ | 155 | รายงานผลการสำรวจภาวะการทำงานของประชากร ทัวราชอาณาจักร (ไตรมาสที่ 3) กรกฎาคม- กันยายน 2558 |
| No. | 155 | Report of the Labor Force Survey, Whole Kingdom (Quarter 3) July- September 2015 |

| | | |
|---------|-----|---|
| ฉบับที่ | 156 | รายงานผลการสำรวจภาวะการทำงานของประชากร ทั้งราชอาณาจักร (ไตรมาสที่ 4) ตุลาคม- ธันวาคม 2558 |
| No. | 156 | Report of the Labor Force Survey, Whole Kingdom (Quarter 4) October- December 2015 |
| ฉบับที่ | 157 | รายงานผลการสำรวจภาวะการทำงานของประชากร ทั้งราชอาณาจักร (ไตรมาสที่ 1) มกราคม- มีนาคม 2559 |
| No. | 157 | Report of the Labor Force Survey, Whole Kingdom (Quarter 1) January- March 2016 |
| ฉบับที่ | 158 | รายงานผลการสำรวจภาวะการทำงานของประชากร ทั้งราชอาณาจักร (ไตรมาสที่ 2) เมษายน- มิถุนายน 2559 |
| No. | 158 | Report of the Labor Force Survey, Whole Kingdom (Quarter 2) April- June 2016 |
| ฉบับที่ | 159 | รายงานผลการสำรวจภาวะการทำงานของประชากร ทั้งราชอาณาจักร (ไตรมาสที่ 3) กรกฎาคม- กันยายน 2559 |
| No. | 159 | Report of the Labor Force Survey, Whole Kingdom (Quarter 3) July- September 2016 |
| ฉบับที่ | 160 | รายงานผลการสำรวจภาวะการทำงานของประชากร ทั้งราชอาณาจักร (ไตรมาสที่ 4) ตุลาคม- ธันวาคม 2559 |
| No. | 160 | Report of the Labor Force Survey, Whole Kingdom (Quarter 4) October- December 2016 |
| ฉบับที่ | 161 | รายงานผลการสำรวจภาวะการทำงานของประชากร ทั้งราชอาณาจักร (ไตรมาสที่ 1) มกราคม- มีนาคม 2560 |
| No. | 161 | Report of the Labor Force Survey, Whole Kingdom (Quarter 1) January- March 2017 |

กลุ่มสถิติแรงงาน สำนักสถิติเศรษฐกิจและสังคม
 สำนักงานสถิติแห่งชาติ กระทรวงดิจิทัลเพื่อเศรษฐกิจและสังคม
 โทร. 02 142 1244 ต่อ 1244 โทรสาร. 02 143 8132
 e-Mail Add: laborfs@nso.go.th
 Website: http://www.nso.go.th

| ภาวะการทำงานของประชากร ไตรมาสที่ 1 พ.ศ. 2560 | | (หน่วย: พันคน) |
|--|--|----------------|
| 1. กำลังแรงงานรวม | | |
| ชาย | | 20,822.2 |
| หญิง | | 17,394.0 |
| 2. จำนวนผู้ทำงาน | | |
| ในเขตเทศบาล | | 16,979.8 |
| นอกเขตเทศบาล | | 19,712.8 |
| 3. จำนวนผู้ทำงานจำแนกตามอุตสาหกรรม | | |
| เกษตรกรรม การป่าไม้ และการประมง | | 11,002.5 |
| การทำเหมืองแร่ และเหมืองหิน | | 67.0 |
| การผลิต | | 6,267.4 |
| การไฟฟ้า ก๊าซ ไอน้ำ และระบบปรับอากาศ | | 120.4 |
| การจัดหาน้ำ การจัดการ และการบำบัดน้ำเสีย ของเสีย และสิ่งปฏิกูล | | 105.8 |
| การก่อสร้าง | | 2,383.1 |
| การขายส่ง การขายปลีก และการซ่อมแซมยานยนต์และรถจักรยานยนต์ | | 6,452.2 |
| การขนส่ง และสถานที่เก็บสินค้า | | 1,313.1 |
| กิจกรรมโรงแรม และการบริการด้านอาหาร | | 2,855.1 |
| ข้อมูลข่าวสารและการสื่อสาร | | 250.8 |
| กิจการทางการเงินและการประกันภัย | | 524.1 |
| กิจกรรมอสังหาริมทรัพย์ | | 200.6 |
| กิจกรรมทางวิชาชีพ วิทยาศาสตร์ และเทคนิค | | 361.6 |
| กิจกรรมการบริหารและการบริการสนับสนุน | | 564.0 |
| การบริหารราชการ การป้องกันประเทศและการประกันสังคมภาคบังคับ | | 1,634.5 |
| การศึกษา | | 1,247.3 |
| กิจกรรมด้านสุขภาพและงานสังคมสงเคราะห์ | | 726.9 |
| ศิลปะ ความบันเทิง และนันทนาการ | | 221.2 |
| กิจกรรมบริการด้านอื่นๆ | | 885.7 |
| กิจกรรมการจ้างงานในครัวเรือนส่วนบุคคล กิจกรรมการผลิตสินค้าและบริการที่ทำขึ้นเองเพื่อใช้ในครัวเรือน | | 214.6 |
| กิจกรรมขององค์การระหว่างประเทศ | | 3.3 |
| 4. จำนวนผู้ว่างงาน | | |
| ผู้ชาย | | 264.8 |
| ผู้หญิง | | 198.6 |
| กรุงเทพมหานคร | | 53.2 |
| ภาคกลาง | | 123.2 |
| ภาคเหนือ | | 64.1 |
| ภาคตะวันออกเฉียงเหนือ | | 147.6 |
| ภาคใต้ | | 75.3 |
| 5. จำนวนผู้ว่างงานของกลุ่มวัยรุ่น (15-24 ปี) | | |
| ผู้ชาย | | 126.2 |
| ผู้หญิง | | 99.9 |
| กรุงเทพมหานคร | | 21.5 |
| ภาคกลาง | | 53.2 |
| ภาคเหนือ | | 30.0 |
| ภาคตะวันออกเฉียงเหนือ | | 79.7 |
| ภาคใต้ | | 41.5 |

คณะผู้จัดทำ CD - ROM

หน่วยงานเจ้าของเรื่อง

กลุ่มสถิติแรงงาน
สำนักสถิติเศรษฐกิจและสังคม
โทร. 0 2142 1244

หน่วยงานผลิตและออกแบบ

กลุ่มบูรณาการข้อมูลสถิติ
สำนักสถิติพยากรณ์
โทร. 0 2141 7494



ตารางสถิติในรูปแบบ Format Excel

STATISTICAL TABLES ARE IN THE EXCEL FORMAT

ทั่วราชอาณาจักร
WHOLE KINGDOM

ตารางสถิติในรูปแบบ Format Excel ทั่วประเทศ

STATISTICAL TABLES ARE IN THE EXCEL FORMAT, WHOLE KINGDOM

| | | |
|----------|----|---|
| ตารางที่ | 1 | จำนวนประชากร จำแนกตามกลุ่มอายุ สถานภาพแรงงาน |
| TABLE | 1 | NUMBER OF POPULATION BY LABOR FORCE STATUS, AGE GROUP |
| ตารางที่ | 2 | จำนวนประชากรอายุ 15 ปี ขึ้นไป จำแนกตามสถานภาพสมรส สถานภาพแรงงาน |
| TABLE | 2 | POPULATION 15 YEARS AND OVER BY MARITAL STATUS, LABOR FORCE STATUS |
| ตารางที่ | 3 | จำนวนประชากรอายุ 15 ปีขึ้นไป จำแนกตามระดับการศึกษาที่สำเร็จ สถานภาพแรงงาน |
| TABLE | 3 | POPULATION 15 YEARS AND OVER BY LEVEL OF EDUCATIONAL ATTAINMENT , LABOR FORCE STATUS |
| ตารางที่ | 4 | ผู้มีงานทำ จำแนกตามระดับการศึกษาที่สำเร็จ อาชีพ |
| TABLE | 4 | EMPLOYED PERSONS BY LEVEL OF EDUCATIONAL ATTAINMENT, OCCUPATION |
| ตารางที่ | 5 | ผู้มีงานทำ จำแนกตามระดับการศึกษาที่สำเร็จ อุตสาหกรรม |
| TABLE | 5 | EMPLOYED PERSONS BY LEVEL OF EDUCATIONAL ATTAINMENT, INDUSTRY |
| ตารางที่ | 6 | ผู้มีงานทำ จำแนกตามสถานภาพการทำงาน อาชีพ |
| TABLE | 6 | EMPLOYED PERSONS BY WORK STATUS, OCCUPATION |
| ตารางที่ | 7 | ผู้มีงานทำ จำแนกตามสถานภาพการทำงาน อุตสาหกรรม |
| TABLE | 7 | EMPLOYED PERSONS BY WORK STATUS, INDUSTRY |
| ตารางที่ | 8 | จำนวนผู้มีงานทำ จำแนกตามอาชีพ และอุตสาหกรรม |
| TABLE | 8 | EMPLOYED PERSONS BY OCCUPATION AND INDUSTRY |
| ตารางที่ | 9 | ผู้มีงานทำ จำแนกตามอาชีพ จำนวนชั่วโมงทำงานต่อสัปดาห์ การมีเวลาเหลือพอที่จะทำงานเพิ่มขึ้น |
| TABLE | 9 | EMPLOYED PERSONS BY OCCUPATION, HOURS WORKED PER WEEK, AVAILABILITY, FOR ADDITIONAL WORK |
| ตารางที่ | 10 | ผู้มีงานทำ จำแนกตามอุตสาหกรรม จำนวนชั่วโมงทำงานต่อสัปดาห์ การมีเวลาเหลือพอที่จะทำงานเพิ่มขึ้น |
| TABLE | 10 | EMPLOYED PERSONS BY INDUSTRY, HOURS WORKED PER WEEK, AVAILABILITY, FOR ADDITIONAL WORK |

ตารางสถิติในรูปแบบ Format Excel ทั่วราชอาณาจักร (ต่อ)

STATISTICAL TABLES ARE IN THE EXCEL FORMAT, WHOLE KINGDOM (Cont.)

| | | |
|----------|----|--|
| ตารางที่ | 11 | ผู้มีงานทำ จำแนกตามสถานภาพการทำงาน จำนวนชั่วโมงทำงานต่อสัปดาห์ การมีเวลาเหลือพอที่จะทำงานเพิ่มขึ้น |
| TABLE | 11 | EMPLOYED PERSONS BY WORK STATUS, HOURS WORKED PER WEEK, AVAILABILITY, FOR ADDITIONAL WORK |
| ตารางที่ | 12 | ผู้มีงานทำ จำแนกตามกลุ่มอายุ ชั่วโมงการทำงานต่อสัปดาห์ การมีเวลาเหลือพอที่จะทำงานเพิ่มขึ้น |
| TABLE | 12 | EMPLOYED PERSONS BY AGE GROUP, HOURS WORKED PER WEEK, AVAILABILITY, FOR ADDITIONAL WORK |
| ตารางที่ | 13 | จำนวนผู้ว่างงาน ที่หางานทำ จำแนกตามระยะเวลาที่หางานทำ ระดับการศึกษาที่สำเร็จ |
| TABLE | 13 | UNEMPLOYED PERSONS, SEEKING JOB BY DURATION OF SEEKING JOB, LEVEL OF EDUCATIONAL ATTAINMENT |
| ตารางที่ | 14 | จำนวนผู้ว่างงาน ที่เคยทำงานมาก่อน จำแนกตามอาชีพที่ทำครั้งสุดท้าย อุตสาหกรรมที่ทำครั้งสุดท้าย |
| TABLE | 14 | UNEMPLOYED PERSONS, EVER WORKED BY LAST OCCUPATION, LAST INDUSTRY |
| ตารางที่ | 15 | ลูกจ้าง จำแนกตามค่าจ้างเฉลี่ย ผลประโยชน์อื่นๆ ที่ได้รับ อุตสาหกรรม |
| TABLE | 15 | EMPLOYEE BY AVERAGE WAGE, FRINGE BENEFIT, INDUSTRY |
| ตารางที่ | 16 | ลูกจ้างเอกชน จำแนกตามค่าจ้างเฉลี่ย ผลประโยชน์อื่นๆ ที่ได้รับ อุตสาหกรรม |
| TABLE | 16 | PRIVATE EMPLOYEE BY AVERAGE WAGE, FRINGE BENEFIT, INDUSTRY |
| ตารางที่ | 17 | ลูกจ้างรัฐบาล จำแนกตามค่าจ้างเฉลี่ย ผลประโยชน์อื่นๆ ที่ได้รับ อุตสาหกรรม |
| TABLE | 17 | GOVERNMENT EMPLOYEE BY AVERAGE WAGE, FRINGE BENEFIT, INDUSTRY |
| ตารางที่ | 18 | ลูกจ้าง จำแนกตาม อาชีพ ระดับของรายได้ |
| TABLE | 18 | EMPLOYEE BY OCCUPATION, INCOME CLASS |
| ตารางที่ | 19 | ลูกจ้าง จำแนกตาม อุตสาหกรรม ระดับของรายได้ |
| TABLE | 19 | EMPLOYEE BY INDUSTRY, INCOME CLASS |

กรุงเทพมหานคร
BANGKOK

ตารางสถิติในรูปแบบ Format Excel กรุงเทพมหานคร

STATISTICAL TABLES ARE IN THE EXCEL FORMAT, BANGKOK

| | | |
|----------|----|---|
| ตารางที่ | 1 | จำนวนประชากร จำแนกตามกลุ่มอายุ สถานภาพแรงงาน |
| TABLE | 1 | NUMBER OF POPULATION BY LABOR FORCE STATUS, AGE GROUP |
| ตารางที่ | 2 | จำนวนประชากรอายุ 15 ปี ขึ้นไป จำแนกตามสถานภาพสมรส สถานภาพแรงงาน |
| TABLE | 2 | POPULATION 15 YEARS AND OVER BY MARITAL STATUS, LABOR FORCE STATUS |
| ตารางที่ | 3 | จำนวนประชากรอายุ 15 ปีขึ้นไป จำแนกตามระดับการศึกษาที่สำเร็จ สถานภาพแรงงาน |
| TABLE | 3 | POPULATION 15 YEARS AND OVER BY LEVEL OF EDUCATIONAL ATTAINMENT, LABOR FORCE STATUS |
| ตารางที่ | 4 | ผู้มีงานทำ จำแนกตามระดับการศึกษาที่สำเร็จ อาชีพ |
| TABLE | 4 | EMPLOYED PERSONS BY LEVEL OF EDUCATIONAL ATTAINMENT, OCCUPATION |
| ตารางที่ | 5 | ผู้มีงานทำ จำแนกตามระดับการศึกษาที่สำเร็จ อุตสาหกรรม |
| TABLE | 5 | EMPLOYED PERSONS BY LEVEL OF EDUCATIONAL ATTAINMENT, INDUSTRY |
| ตารางที่ | 6 | ผู้มีงานทำ จำแนกตามสถานภาพการทำงาน อาชีพ |
| TABLE | 6 | EMPLOYED PERSONS BY WORK STATUS, OCCUPATION |
| ตารางที่ | 7 | ผู้มีงานทำ จำแนกตามสถานภาพการทำงาน อุตสาหกรรม |
| TABLE | 7 | EMPLOYED PERSONS BY WORK STATUS, INDUSTRY |
| ตารางที่ | 8 | จำนวนผู้มีงานทำ จำแนกตามอาชีพ และอุตสาหกรรม |
| TABLE | 8 | EMPLOYED PERSONS BY OCCUPATION AND INDUSTRY |
| ตารางที่ | 9 | ผู้มีงานทำ จำแนกตามอาชีพ จำนวนชั่วโมงทำงานต่อสัปดาห์ การมีเวลาเหลือพอที่จะทำงานเพิ่มขึ้น |
| TABLE | 9 | EMPLOYED PERSONS BY OCCUPATION, HOURS WORKED PER WEEK, AVAILABILITY FOR ADDITIONAL WORK |
| ตารางที่ | 10 | ผู้มีงานทำ จำแนกตามอุตสาหกรรม จำนวนชั่วโมงทำงานต่อสัปดาห์ การมีเวลาเหลือพอที่จะทำงานเพิ่มขึ้น |
| TABLE | 10 | EMPLOYED PERSONS BY INDUSTRY, HOURS WORKED PER WEEK, AVAILABILITY FOR ADDITIONAL WORK |

ตารางสถิติในรูปแบบ Format Excel กรุงเทพมหานคร (ต่อ)

STATISTICAL TABLES ARE IN THE EXCEL FORMAT, BANGKOK (Cont.)

ตารางที่ 11 ผู้มีงานทำ จำแนกตามสถานภาพการทำงาน จำนวนชั่วโมงทำงานต่อสัปดาห์ การมีเวลาเหลือพอที่จะทำงานเพิ่มขึ้น

TABLE 11 EMPLOYED PERSONS BY WORK STATUS, HOURS WORKED PER WEEK, AVAILABILITY FOR ADDITIONAL WORK

ตารางที่ 12 ผู้มีงานทำ จำแนกตามกลุ่มอายุ ชั่วโมงการทำงานต่อสัปดาห์ การมีเวลาเหลือพอที่จะทำงานเพิ่มขึ้น

TABLE 12 EMPLOYED PERSONS BY AGE GROUP, HOURS WORKED PER WEEK, AVAILABILITY FOR ADDITIONAL WORK

ตารางที่ 13 จำนวนผู้ว่างงาน ที่หางานทำ จำแนกตามระยะเวลาที่หางานทำ ระดับการศึกษาที่สำเร็จ

TABLE 13 UNEMPLOYED PERSONS, SEEKING JOB BY DURATION OF SEEKING JOB, LEVEL OF EDUCATIONAL ATTAINMENT

ตารางที่ 14 จำนวนผู้ว่างงาน ที่เคยทำงานมาก่อน จำแนกตามอาชีพที่ทำครั้งสุดท้าย อุตสาหกรรมที่ทำครั้งสุดท้าย

TABLE 14 UNEMPLOYED PERSONS, EVER WORKED BY LAST OCCUPATION, LAST INDUSTRY

ตารางที่ 15 ลูกจ้าง จำแนกตามค่าจ้างเฉลี่ย ผลประโยชน์อื่นๆ ที่ได้รับ อุตสาหกรรม

TABLE 15 EMPLOYEE BY AVERAGE WAGE, FRINGE BENEFIT, INDUSTRY

ตารางที่ 16 ลูกจ้างเอกชน จำแนกตามค่าจ้างเฉลี่ย ผลประโยชน์อื่นๆ ที่ได้รับ อุตสาหกรรม

TABLE 16 PRIVATE EMPLOYEE BY AVERAGE WAGE, FRINGE BENEFIT, INDUSTRY

ตารางที่ 17 ลูกจ้างรัฐบาล จำแนกตามค่าจ้างเฉลี่ย ผลประโยชน์อื่นๆ ที่ได้รับ อุตสาหกรรม

TABLE 17 GOVERNMENT EMPLOYEE BY AVERAGE WAGE, FRINGE BENEFIT, INDUSTRY

ตารางที่ 18 ลูกจ้าง จำแนกตาม อาชีพ ระดับของรายได้

TABLE 18 EMPLOYEE BY OCCUPATION, INCOME CLASS

ตารางที่ 19 ลูกจ้าง จำแนกตาม อุตสาหกรรม ระดับของรายได้

TABLE 19 EMPLOYEE BY INDUSTRY, INCOME CLASS

ภาคกลาง
CENTRAL REGION

ตารางสถิติในรูปแบบ Format Excel ภาคกลาง

STATISTICAL TABLES ARE IN THE EXCEL FORMAT, CENTRAL REGION

| | | |
|----------|----|---|
| ตารางที่ | 1 | จำนวนประชากร จำแนกตามกลุ่มอายุ สถานภาพแรงงาน |
| TABLE | 1 | NUMBER OF POPULATION BY LABOR FORCE STATUS, AGE GROUP |
| ตารางที่ | 2 | จำนวนประชากรอายุ 15 ปี ขึ้นไป จำแนกตามสถานภาพสมรส สถานภาพแรงงาน |
| TABLE | 2 | POPULATION 15 YEARS AND OVER BY MARITAL STATUS, LABOR FORCE STATUS |
| ตารางที่ | 3 | จำนวนประชากรอายุ 15 ปีขึ้นไป จำแนกตามระดับการศึกษาที่สำเร็จ สถานภาพแรงงาน |
| TABLE | 3 | POPULATION 15 YEARS AND OVER BY LEVEL OF EDUCATIONAL ATTAINMENT, LABOR FORCE STATUS |
| ตารางที่ | 4 | ผู้มีงานทำ จำแนกตามระดับการศึกษาที่สำเร็จ อาชีพ |
| TABLE | 4 | EMPLOYED PERSONS BY LEVEL OF EDUCATIONAL ATTAINMENT, OCCUPATION |
| ตารางที่ | 5 | ผู้มีงานทำ จำแนกตามระดับการศึกษาที่สำเร็จ อุตสาหกรรม |
| TABLE | 5 | EMPLOYED PERSONS BY LEVEL OF EDUCATIONAL ATTAINMENT, INDUSTRY |
| ตารางที่ | 6 | ผู้มีงานทำ จำแนกตามสถานภาพการทำงาน อาชีพ |
| TABLE | 6 | EMPLOYED PERSONS BY WORK STATUS, OCCUPATION |
| ตารางที่ | 7 | ผู้มีงานทำ จำแนกตามสถานภาพการทำงาน อุตสาหกรรม |
| TABLE | 7 | EMPLOYED PERSONS BY WORK STATUS, INDUSTRY |
| ตารางที่ | 8 | จำนวนผู้มีงานทำ จำแนกตามอาชีพ และอุตสาหกรรม |
| TABLE | 8 | EMPLOYED PERSONS BY OCCUPATION AND INDUSTRY |
| ตารางที่ | 9 | ผู้มีงานทำ จำแนกตามอาชีพ จำนวนชั่วโมงทำงานต่อสัปดาห์ การมีเวลาเหลือพอที่จะทำงานเพิ่มขึ้น |
| TABLE | 9 | EMPLOYED PERSONS BY OCCUPATION, HOURS WORKED PER WEEK, AVAILABILITY FOR ADDITIONAL WORK |
| ตารางที่ | 10 | ผู้มีงานทำ จำแนกตามอุตสาหกรรม จำนวนชั่วโมงทำงานต่อสัปดาห์ การมีเวลาเหลือพอที่จะทำงานเพิ่มขึ้น |
| TABLE | 10 | EMPLOYED PERSONS BY INDUSTRY, HOURS WORKED PER WEEK, AVAILABILITY FOR ADDITIONAL WORK |

ตารางสถิติในรูปแบบ Format Excel ภาคกลาง (ต่อ)

STATISTICAL TABLES ARE IN THE EXCEL FORMAT, CENTRAL REGION (Cont.)

| | | |
|----------|----|--|
| ตารางที่ | 11 | ผู้มีงานทำ จำแนกตามสถานภาพการทำงาน จำนวนชั่วโมงทำงานต่อสัปดาห์ การมีเวลาเหลือพอที่จะทำงานเพิ่มขึ้น |
| TABLE | 11 | EMPLOYED PERSONS BY WORK STATUS, HOURS WORKED PER WEEK, AVAILABILITY FOR ADDITIONAL WORK |
| ตารางที่ | 12 | ผู้มีงานทำ จำแนกตามกลุ่มอายุ ชั่วโมงการทำงานต่อสัปดาห์ การมีเวลาเหลือพอที่จะทำงานเพิ่มขึ้น |
| TABLE | 12 | EMPLOYED PERSONS BY AGE GROUP, HOURS WORKED PER WEEK, AVAILABILITY FOR ADDITIONAL WORK |
| ตารางที่ | 13 | จำนวนผู้ว่างงาน ที่หางานทำ จำแนกตามระยะเวลาที่หางานทำ ระดับการศึกษาที่สำเร็จ |
| TABLE | 13 | UNEMPLOYED PERSONS, SEEKING JOB BY DURATION OF SEEKING JOB, LEVEL OF EDUCATIONAL ATTAINMENT |
| ตารางที่ | 14 | จำนวนผู้ว่างงาน ที่เคยทำงานมาก่อน จำแนกตามอาชีพที่ทำครั้งสุดท้าย อุตสาหกรรมที่ทำครั้งสุดท้าย |
| TABLE | 14 | UNEMPLOYED PERSONS, EVER WORKED BY LAST OCCUPATION, LAST INDUSTRY |
| ตารางที่ | 15 | ลูกจ้าง จำแนกตามค่าจ้างเฉลี่ย ผลประโยชน์อื่นๆ ที่ได้รับ อุตสาหกรรม |
| TABLE | 15 | EMPLOYEE BY AVERAGE WAGE, FRINGE BENEFIT, INDUSTRY |
| ตารางที่ | 16 | ลูกจ้างเอกชน จำแนกตามค่าจ้างเฉลี่ย ผลประโยชน์อื่นๆ ที่ได้รับ อุตสาหกรรม |
| TABLE | 16 | PRIVATE EMPLOYEE BY AVERAGE WAGE, FRINGE BENEFIT, INDUSTRY |
| ตารางที่ | 17 | ลูกจ้างรัฐบาล จำแนกตามค่าจ้างเฉลี่ย ผลประโยชน์อื่นๆ ที่ได้รับ อุตสาหกรรม |
| TABLE | 17 | GOVERNMENT EMPLOYEE BY AVERAGE WAGE, FRINGE BENEFIT, INDUSTRY |
| ตารางที่ | 18 | ลูกจ้าง จำแนกตาม อาชีพ ระดับของรายได้ |
| TABLE | 18 | EMPLOYEE BY OCCUPATION, INCOME CLASS |
| ตารางที่ | 19 | ลูกจ้าง จำแนกตาม อุตสาหกรรม ระดับของรายได้ |
| TABLE | 19 | EMPLOYEE BY INDUSTRY, INCOME CLASS |

ภาคเหนือ
NORTHERN REGION

ตารางสถิติในรูปแบบ Format Excel ภาคเหนือ

STATISTICAL TABLES ARE IN THE EXCEL FORMAT, NORTHERN REGION

| | | |
|----------|----|---|
| ตารางที่ | 1 | จำนวนประชากร จำแนกตามกลุ่มอายุ สถานภาพแรงงาน |
| TABLE | 1 | NUMBER OF POPULATION BY LABOR FORCE STATUS, AGE GROUP |
| ตารางที่ | 2 | จำนวนประชากรอายุ 15 ปี ขึ้นไป จำแนกตามสถานภาพสมรส สถานภาพแรงงาน |
| TABLE | 2 | POPULATION 15 YEARS AND OVER BY MARITAL STATUS, LABOR FORCE STATUS |
| ตารางที่ | 3 | จำนวนประชากรอายุ 15 ปีขึ้นไป จำแนกตามระดับการศึกษาที่สำเร็จ สถานภาพแรงงาน |
| TABLE | 3 | POPULATION 15 YEARS AND OVER BY LEVEL OF EDUCATIONAL ATTAINMENT, LABOR FORCE STATUS |
| ตารางที่ | 4 | ผู้มีงานทำ จำแนกตามระดับการศึกษาที่สำเร็จ อาชีพ |
| TABLE | 4 | EMPLOYED PERSONS BY LEVEL OF EDUCATIONAL ATTAINMENT, OCCUPATION |
| ตารางที่ | 5 | ผู้มีงานทำ จำแนกตามระดับการศึกษาที่สำเร็จ อุตสาหกรรม |
| TABLE | 5 | EMPLOYED PERSONS BY LEVEL OF EDUCATIONAL ATTAINMENT, INDUSTRY |
| ตารางที่ | 6 | ผู้มีงานทำ จำแนกตามสถานภาพการทำงาน อาชีพ |
| TABLE | 6 | EMPLOYED PERSONS BY WORK STATUS, OCCUPATION |
| ตารางที่ | 7 | ผู้มีงานทำ จำแนกตามสถานภาพการทำงาน อุตสาหกรรม |
| TABLE | 7 | EMPLOYED PERSONS BY WORK STATUS, INDUSTRY |
| ตารางที่ | 8 | จำนวนผู้มีงานทำ จำแนกตามอาชีพ และอุตสาหกรรม |
| TABLE | 8 | EMPLOYED PERSONS BY OCCUPATION AND INDUSTRY |
| ตารางที่ | 9 | ผู้มีงานทำ จำแนกตามอาชีพ จำนวนชั่วโมงทำงานต่อสัปดาห์ การมีเวลาเหลือพอที่จะทำงานเพิ่มขึ้น |
| TABLE | 9 | EMPLOYED PERSONS BY OCCUPATION, HOURS WORKED PER WEEK, AVAILABILITY FOR ADDITIONAL WORK |
| ตารางที่ | 10 | ผู้มีงานทำ จำแนกตามอุตสาหกรรม จำนวนชั่วโมงทำงานต่อสัปดาห์ การมีเวลาเหลือพอที่จะทำงานเพิ่มขึ้น |
| TABLE | 10 | EMPLOYED PERSONS BY INDUSTRY, HOURS WORKED PER WEEK, AVAILABILITY FOR ADDITIONAL WORK |

ตารางสถิติในรูปแบบ Format Excel ภาคเหนือ (ต่อ)

STATISTICAL TABLES ARE IN THE EXCEL FORMAT, NORTHERN REGION (Cont.)

| | | |
|----------|----|--|
| ตารางที่ | 11 | ผู้มีงานทำ จำแนกตามสถานภาพการทำงาน จำนวนชั่วโมงทำงานต่อสัปดาห์ การมีเวลาเหลือพอที่จะทำงานเพิ่มขึ้น |
| TABLE | 11 | EMPLOYED PERSONS BY WORK STATUS, HOURS WORKED PER WEEK, AVAILABILITY FOR ADDITIONAL WORK |
| ตารางที่ | 12 | ผู้มีงานทำ จำแนกตามกลุ่มอายุ ชั่วโมงการทำงานต่อสัปดาห์ การมีเวลาเหลือพอที่จะทำงานเพิ่มขึ้น |
| TABLE | 12 | EMPLOYED PERSONS BY AGE GROUP, HOURS WORKED PER WEEK, AVAILABILITY FOR ADDITIONAL WORK |
| ตารางที่ | 13 | จำนวนผู้ว่างงาน ที่หางานทำ จำแนกตามระยะเวลาที่หางานทำ ระดับการศึกษาที่สำเร็จ |
| TABLE | 13 | UNEMPLOYED PERSONS, SEEKING JOB BY DURATION OF SEEKING JOB, LEVEL OF EDUCATIONAL ATTAINMENT |
| ตารางที่ | 14 | จำนวนผู้ว่างงาน ที่เคยทำงานมาก่อน จำแนกตามอาชีพที่ทำครั้งสุดท้าย อุตสาหกรรมที่ทำครั้งสุดท้าย |
| TABLE | 14 | UNEMPLOYED PERSONS, EVER WORKED BY LAST OCCUPATION, LAST INDUSTRY |
| ตารางที่ | 15 | ลูกจ้าง จำแนกตามค่าจ้างเฉลี่ย ผลประโยชน์อื่นๆ ที่ได้รับ อุตสาหกรรม |
| TABLE | 15 | EMPLOYEE BY AVERAGE WAGE, FRINGE BENEFIT, INDUSTRY |
| ตารางที่ | 16 | ลูกจ้างเอกชน จำแนกตามค่าจ้างเฉลี่ย ผลประโยชน์อื่นๆ ที่ได้รับ อุตสาหกรรม |
| TABLE | 16 | PRIVATE EMPLOYEE BY AVERAGE WAGE, FRINGE BENEFIT, INDUSTRY |
| ตารางที่ | 17 | ลูกจ้างรัฐบาล จำแนกตามค่าจ้างเฉลี่ย ผลประโยชน์อื่นๆ ที่ได้รับ อุตสาหกรรม |
| TABLE | 17 | GOVERNMENT EMPLOYEE BY AVERAGE WAGE, FRINGE BENEFIT, INDUSTRY |
| ตารางที่ | 18 | ลูกจ้าง จำแนกตาม อาชีพ ระดับของรายได้ |
| TABLE | 18 | EMPLOYEE BY OCCUPATION, INCOME CLASS |
| ตารางที่ | 19 | ลูกจ้าง จำแนกตาม อุตสาหกรรม ระดับของรายได้ |
| TABLE | 19 | EMPLOYEE BY INDUSTRY, INCOME CLASS |

ภาคตะวันออกเฉียงเหนือ
NORTHEASTERN REGION

ตารางสถิติในรูปแบบ Format Excel ภาคตะวันออกเฉียงเหนือ

STATISTICAL TABLES ARE IN THE EXCEL FORMAT, NORTHEASTERN REGION

| | | |
|----------|----|---|
| ตารางที่ | 1 | จำนวนประชากร จำแนกตามกลุ่มอายุ สถานภาพแรงงาน |
| TABLE | 1 | NUMBER OF POPULATION BY LABOR FORCE STATUS, AGE GROUP |
| ตารางที่ | 2 | จำนวนประชากรอายุ 15 ปี ขึ้นไป จำแนกตามสถานภาพสมรส สถานภาพแรงงาน |
| TABLE | 2 | POPULATION 15 YEARS AND OVER BY MARITAL STATUS, LABOR FORCE STATUS |
| ตารางที่ | 3 | จำนวนประชากรอายุ 15 ปีขึ้นไป จำแนกตามระดับการศึกษาที่สำเร็จ สถานภาพแรงงาน |
| TABLE | 3 | POPULATION 15 YEARS AND OVER BY LEVEL OF EDUCATIONAL ATTAINMENT, LABOR FORCE STATUS |
| ตารางที่ | 4 | ผู้มีงานทำ จำแนกตามระดับการศึกษาที่สำเร็จ อาชีพ |
| TABLE | 4 | EMPLOYED PERSONS BY LEVEL OF EDUCATIONAL ATTAINMENT, OCCUPATION |
| ตารางที่ | 5 | ผู้มีงานทำ จำแนกตามระดับการศึกษาที่สำเร็จ อุตสาหกรรม |
| TABLE | 5 | EMPLOYED PERSONS BY LEVEL OF EDUCATIONAL ATTAINMENT, INDUSTRY |
| ตารางที่ | 6 | ผู้มีงานทำ จำแนกตามสถานภาพการทำงาน อาชีพ |
| TABLE | 6 | EMPLOYED PERSONS BY WORK STATUS, OCCUPATION |
| ตารางที่ | 7 | ผู้มีงานทำ จำแนกตามสถานภาพการทำงาน อุตสาหกรรม |
| TABLE | 7 | EMPLOYED PERSONS BY WORK STATUS, INDUSTRY |
| ตารางที่ | 8 | จำนวนผู้มีงานทำ จำแนกตามอาชีพ และอุตสาหกรรม |
| TABLE | 8 | EMPLOYED PERSONS BY OCCUPATION AND INDUSTRY |
| ตารางที่ | 9 | ผู้มีงานทำ จำแนกตามอาชีพ จำนวนชั่วโมงทำงานต่อสัปดาห์ การมีเวลาเหลือพอที่จะทำงานเพิ่มขึ้น |
| TABLE | 9 | EMPLOYED PERSONS BY OCCUPATION, HOURS WORKED PER WEEK, AVAILABILITY FOR ADDITIONAL WORK |
| ตารางที่ | 10 | ผู้มีงานทำ จำแนกตามอุตสาหกรรม จำนวนชั่วโมงทำงานต่อสัปดาห์ การมีเวลาเหลือพอที่จะทำงานเพิ่มขึ้น |
| TABLE | 10 | EMPLOYED PERSONS BY INDUSTRY, HOURS WORKED PER WEEK, AVAILABILITY FOR ADDITIONAL WORK |

ตารางสถิติในรูปแบบ Format Excel ภาคตะวันออกเฉียงเหนือ (ต่อ)

STATISTICAL TABLES ARE IN THE EXCEL FORMAT, NORTHEASTERN REGION (Cont.)

| | | |
|----------|----|--|
| ตารางที่ | 11 | ผู้มีงานทำ จำแนกตามสถานภาพการทำงาน จำนวนชั่วโมงทำงานต่อสัปดาห์ การมีเวลาเหลือพอที่จะทำงานเพิ่มขึ้น |
| TABLE | 11 | EMPLOYED PERSONS BY WORK STATUS, HOURS WORKED PER WEEK, AVAILABILITY FOR ADDITIONAL WORK |
| ตารางที่ | 12 | ผู้มีงานทำ จำแนกตามกลุ่มอายุ ชั่วโมงการทำงานต่อสัปดาห์ การมีเวลาเหลือพอที่จะทำงานเพิ่มขึ้น |
| TABLE | 12 | EMPLOYED PERSONS BY AGE GROUP, HOURS WORKED PER WEEK, AVAILABILITY FOR ADDITIONAL WORK |
| ตารางที่ | 13 | จำนวนผู้ว่างงาน ที่หางานทำ จำแนกตามระยะเวลาที่หางานทำ ระดับการศึกษาที่สำเร็จ และ เพศ |
| TABLE | 13 | UNEMPLOYED PERSONS, SEEKING JOB BY DURATION OF SEEKING JOB, LEVEL OF EDUCATIONAL ATTAINMENT |
| ตารางที่ | 14 | จำนวนผู้ว่างงาน ที่เคยทำงานมาก่อน จำแนกตามอาชีพที่ทำครั้งสุดท้าย อุตสาหกรรมที่ทำครั้งสุดท้าย |
| TABLE | 14 | UNEMPLOYED PERSONS, EVER WORKED BY LAST OCCUPATION, LAST INDUSTRY |
| ตารางที่ | 15 | ลูกจ้าง จำแนกตามค่าจ้างเฉลี่ย ผลประโยชน์อื่นๆ ที่ได้รับ อุตสาหกรรม |
| TABLE | 15 | EMPLOYEE BY AVERAGE WAGE, FRINGE BENEFIT, INDUSTRY |
| ตารางที่ | 16 | ลูกจ้างเอกชน จำแนกตามค่าจ้างเฉลี่ย ผลประโยชน์อื่นๆ ที่ได้รับ อุตสาหกรรม |
| TABLE | 16 | PRIVATE EMPLOYEE BY AVERAGE WAGE, FRINGE BENEFIT, INDUSTRY |
| ตารางที่ | 17 | ลูกจ้างรัฐบาล จำแนกตามค่าจ้างเฉลี่ย ผลประโยชน์อื่นๆ ที่ได้รับ อุตสาหกรรม |
| TABLE | 17 | GOVERNMENT EMPLOYEE BY AVERAGE WAGE, FRINGE BENEFIT, INDUSTRY |
| ตารางที่ | 18 | ลูกจ้าง จำแนกตาม อาชีพ ระดับของรายได้ |
| TABLE | 18 | EMPLOYEE BY OCCUPATION, INCOME CLASS |
| ตารางที่ | 19 | ลูกจ้าง จำแนกตาม อุตสาหกรรม ระดับของรายได้ |
| TABLE | 19 | EMPLOYEE BY INDUSTRY, INCOME CLASS |

ภาคใต้

SOUTHERN REGION

ตารางสถิติในรูปแบบ Format Excel ภาคใต้

STATISTICAL TABLES ARE IN THE EXCEL FORMAT, SOUTHERN REGION

| | | |
|----------|----|---|
| ตารางที่ | 1 | จำนวนประชากร จำแนกตามกลุ่มอายุ สถานภาพแรงงาน |
| TABLE | 1 | NUMBER OF POPULATION BY LABOR FORCE STATUS, AGE GROUP |
| ตารางที่ | 2 | จำนวนประชากรอายุ 15 ปี ขึ้นไป จำแนกตามสถานภาพสมรส สถานภาพแรงงาน |
| TABLE | 2 | POPULATION 15 YEARS AND OVER BY MARITAL STATUS, LABOR FORCE STATUS |
| ตารางที่ | 3 | จำนวนประชากรอายุ 15 ปีขึ้นไป จำแนกตามระดับการศึกษาที่สำเร็จ สถานภาพแรงงาน |
| TABLE | 3 | POPULATION 15 YEARS AND OVER BY LEVEL OF EDUCATIONAL ATTAINMENT, LABOR FORCE STATUS |
| ตารางที่ | 4 | ผู้มีงานทำ จำแนกตามระดับการศึกษาที่สำเร็จ อาชีพ |
| TABLE | 4 | EMPLOYED PERSONS BY LEVEL OF EDUCATIONAL ATTAINMENT, OCCUPATION |
| ตารางที่ | 5 | ผู้มีงานทำ จำแนกตามระดับการศึกษาที่สำเร็จ อุตสาหกรรม |
| TABLE | 5 | EMPLOYED PERSONS BY LEVEL OF EDUCATIONAL ATTAINMENT, INDUSTRY |
| ตารางที่ | 6 | ผู้มีงานทำ จำแนกตามสถานภาพการทำงาน อาชีพ |
| TABLE | 6 | EMPLOYED PERSONS BY WORK STATUS, OCCUPATION |
| ตารางที่ | 7 | ผู้มีงานทำ จำแนกตามสถานภาพการทำงาน อุตสาหกรรม |
| TABLE | 7 | EMPLOYED PERSONS BY WORK STATUS, INDUSTRY |
| ตารางที่ | 8 | จำนวนผู้มีงานทำ จำแนกตามอาชีพ และอุตสาหกรรม |
| TABLE | 8 | EMPLOYED PERSONS BY OCCUPATION AND INDUSTRY |
| ตารางที่ | 9 | ผู้มีงานทำ จำแนกตามอาชีพ จำนวนชั่วโมงทำงานต่อสัปดาห์ การมีเวลาเหลือพอที่จะทำงานเพิ่มขึ้น |
| TABLE | 9 | EMPLOYED PERSONS BY OCCUPATION, HOURS WORKED PER WEEK, AVAILABILITY FOR ADDITIONAL WORK |
| ตารางที่ | 10 | ผู้มีงานทำ จำแนกตามอุตสาหกรรม จำนวนชั่วโมงทำงานต่อสัปดาห์ การมีเวลาเหลือพอที่จะทำงานเพิ่มขึ้น |
| TABLE | 10 | EMPLOYED PERSONS BY INDUSTRY, HOURS WORKED PER WEEK, AVAILABILITY FOR ADDITIONAL WORK |

ตารางสถิติในรูปแบบ Format Excel ภาคใต้ (ต่อ)

STATISTICAL TABLES ARE IN THE EXCEL FORMAT, SOUTHERN REGION (Cont.)

| | | |
|----------|----|--|
| ตารางที่ | 11 | ผู้มีงานทำ จำแนกตามสถานภาพการทำงาน จำนวนชั่วโมงทำงานต่อสัปดาห์ การมีเวลาเหลือพอที่จะทำงานเพิ่มขึ้น |
| TABLE | 11 | EMPLOYED PERSONS BY WORK STATUS, HOURS WORKED PER WEEK, AVAILABILITY FOR ADDITIONAL WORK |
| ตารางที่ | 12 | ผู้มีงานทำ จำแนกตามกลุ่มอายุ ชั่วโมงการทำงานต่อสัปดาห์ การมีเวลาเหลือพอที่จะทำงานเพิ่มขึ้น |
| TABLE | 12 | EMPLOYED PERSONS BY AGE GROUP, HOURS WORKED PER WEEK, AVAILABILITY FOR ADDITIONAL WORK |
| ตารางที่ | 13 | จำนวนผู้ว่างงาน ที่หางานทำ จำแนกตามระยะเวลาที่หางานทำ ระดับการศึกษาที่สำเร็จ |
| TABLE | 13 | UNEMPLOYED PERSONS, SEEKING JOB BY DURATION OF SEEKING JOB, LEVEL OF EDUCATIONAL ATTAINMENT |
| ตารางที่ | 14 | จำนวนผู้ว่างงาน ที่เคยทำงานมาก่อน จำแนกตามอาชีพที่ทำครั้งสุดท้าย อุตสาหกรรมที่ทำครั้งสุดท้าย |
| TABLE | 14 | UNEMPLOYED PERSONS, EVER WORKED BY LAST OCCUPATION, LAST INDUSTRY |
| ตารางที่ | 15 | ลูกจ้าง จำแนกตามค่าจ้างเฉลี่ย ผลประโยชน์อื่นๆ ที่ได้รับ อุตสาหกรรม |
| TABLE | 15 | EMPLOYEE BY AVERAGE WAGE, FRINGE BENEFIT, INDUSTRY |
| ตารางที่ | 16 | ลูกจ้างเอกชน จำแนกตามค่าจ้างเฉลี่ย ผลประโยชน์อื่นๆ ที่ได้รับ อุตสาหกรรม |
| TABLE | 16 | PRIVATE EMPLOYEE BY AVERAGE WAGE, FRINGE BENEFIT, INDUSTRY |
| ตารางที่ | 17 | ลูกจ้างรัฐบาล จำแนกตามค่าจ้างเฉลี่ย ผลประโยชน์อื่นๆ ที่ได้รับ อุตสาหกรรม |
| TABLE | 17 | GOVERNMENT EMPLOYEE BY AVERAGE WAGE, FRINGE BENEFIT, INDUSTRY |
| ตารางที่ | 18 | ลูกจ้าง จำแนกตาม อาชีพ ระดับของรายได้ |
| TABLE | 18 | EMPLOYEE BY OCCUPATION, INCOME CLASS |
| ตารางที่ | 19 | ลูกจ้าง จำแนกตาม อุตสาหกรรม ระดับของรายได้ |
| TABLE | 19 | EMPLOYEE BY INDUSTRY, INCOME CLASS |