

**การสำรวจพฤติกรรมการสูบบุหรี่  
และการกินสุราของประชากร พ.ศ. 2550**

**THE CIGARETTE SMOKING  
AND ALCOHOLIC DRINKING BEHAVIOUR SURVEY 2007**



**NO DRINKING  
SMOKING**  
สำนักงานสถิติแห่งชาติ



สำนักงานสถิติแห่งชาติ  
National Statistical Office  
<http://www.nso.go.th>

**คำนำ**

บทสรุปผู้บริหาร  
สารบัญแผนภูมิ  
สารบัญตาราง

**บทที่ 1 บทนำ**

- \* ความเป็นมา วัตถุประสงค์ และประโยชน์
- \* ขอบข่ายและคุ้มครอง
- \* คาบเวลาในการปฏิบัติงานเก็บรวบรวมข้อมูล
- \* การประมวลผล การเสนอผล

**บทที่ 2 ผลการสำรวจที่สำคัญ**

- \* การสูบบุหรี่
- \* การดื่มสุราหรือเครื่องดื่มมีแอลกอฮอล์
- \* ความปลอดภัยในการขับ/ขี่/โดยสารรถ
- \* สารเสพติด

**สารบัญตารางสถิติ**

- \* การสูบบุหรี่ของประชากร
- \* การดื่มสุราของประชากร
- \* ความปลอดภัยในการขับ/ขี่/โดยสารรถ
- \* ความรู้และความคิดเห็นเกี่ยวกับการสูบบุหรี่และการดื่มสุรา
- \* สารเสพติด
  - \* รายละเอียดความรู้เกี่ยวกับข้อกำหนด/บทลงโทษของการสูบบุหรี่/การดื่มสุรา (ตารางที่ 1 และ 4)

**ภาคผนวก**

- \* ภาคผนวก ก ระเบียบวิธีการสำรวจ  
วิธีการประมาณผล
- \* ภาคผนวก ข ดำนิยาม  
ตัวอย่างแบบสอบถาม

**คณะผู้จัดทำ CD-ROM**

หน่วยงานที่เผยแพร่

**ตารางสถิติในรูปแบบ Format Excel**

- \* การสูบบุหรี่ของประชากร
- \* การดื่มสุราของประชากร
- \* ความปลอดภัยในการขับ/ขี่/โดยสารรถ
- \* ความรู้และความคิดเห็นเกี่ยวกับการสูบบุหรี่และการดื่มสุรา
- \* สารเสพติด

**หน่วยงานที่เผยแพร่**

สำนักสถิติพยากรณ์  
สำนักงานสถิติแห่งชาติ  
ถนนหลานหลวง เขตป้อมปราบศัตรูพ่าย กทม. 10100  
โทร. 0 2281 0333 ต่อ 1413  
โทรสาร 0 2282 5861  
ไปรษณีย์อิเล็กทรอนิกส์ : [binfopub@nso.go.th](mailto:binfopub@nso.go.th)

**Distributed by**

Statistical Forecasting Bureau,  
National Statistical Office,  
Larn Luang Rd., Bangkok 10100, THAILAND.  
Tel. +66 2281 0333 ext. 1413  
Fax: +66 2282 5861  
E-mail: [binfopub@nso.go.th](mailto:binfopub@nso.go.th)

**ปีที่พิมพ์**

2551

**Published**

2008

## คำนำ

สำนักงานสถิติแห่งชาติ ได้ดำเนินการสำรวจพฤติกรรมกรรมการสุบบุหรี่และดื่มสุราของประชากร มาตั้งแต่ปี 2519 โดยได้ผนวกข้อถามกับแบบสำรวจโครงการสำรวจอนามัยและสวัสดิการ ซึ่งได้แยกออกมา เป็นโครงการสำรวจโดยเฉพาะในปี 2542 2547 และครั้งนี้ปี 2550 เป็นครั้งที่ 12 เนื่องจากเป็นการเก็บรวบรวม ข้อมูลในรายละเอียดตามความต้องการของผู้ใช้ข้อมูล และตามมาตรฐานสากลขององค์การอนามัยโลกเพื่อให้ หน่วยงานและองค์กรต่างๆ ทั้งภาครัฐและเอกชนสามารถนำไปประเมินสถานการณ์ การสุบบุหรี่และการดื่ม สุราของประชากรไทย สำนักงานสถิติแห่งชาติจึงได้จัดทำรายงานผลการสำรวจที่สำคัญ โดยเสนอรายงานผลเป็น 2 ฉบับ คือรายงานผลฉบับ Pocket book และรายงานผลฉบับสมบูรณ์

รายงานผลการสำรวจฉบับนี้ เป็นรายงานผลฉบับสมบูรณ์ ซึ่งได้นำเสนอรายละเอียดเกี่ยวกับ พฤติกรรมดังกล่าวของประชากร โดยเสนอผลในระดับประเทศ และระดับภาค

สำนักงานสถิติแห่งชาติ  
กระทรวงเทคโนโลยีสารสนเทศและการสื่อสาร

## บทสรุปผู้บริหาร

สำนักงานสถิติแห่งชาติ ได้ดำเนินการสำรวจพฤติกรรมการสูบบุหรี่ของประชากรที่มีอายุตั้งแต่ 15 ปีขึ้นไปประจำปี 2550 เพื่อนำเสนอสถานการณ์พฤติกรรมการสูบบุหรี่และการดื่มสุราของประชากรสำหรับให้หน่วยงานภาครัฐใช้ประโยชน์ในการกำหนดนโยบายและจัดทำแผนงาน มาตรการต่างๆ ที่เกี่ยวข้อง ตลอดจนเป็นการเฝ้าระวังติดตามสถานการณ์การสูบบุหรี่และการดื่มสุราของประชากรไทยเพื่อสุขอนามัยของประชากร โดยการเก็บรวบรวมข้อมูลครัวเรือนตัวอย่างประมาณ 80,000 ครัวเรือน ระหว่างเดือน สิงหาคม - ตุลาคม 2550 ซึ่งสรุปผลการสำรวจที่สำคัญ ได้ดังนี้

แผนภูมิ 1 ร้อยละของประชากรที่สูบบุหรี่และดื่มสุรา พ.ศ. 2550

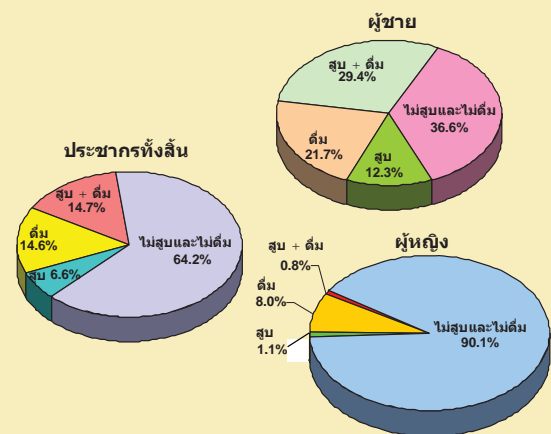

### การสูบบุหรี่และดื่มสุรา

ผลจากการสำรวจพฤติกรรมการสูบบุหรี่และการดื่มสุราของประชากร พ.ศ. 2550 พบว่าประชากรไทยอายุตั้งแต่ 15 ปีขึ้นไป ซึ่งมีจำนวน 51.2 ล้านคน เป็นผู้ที่ไม่สูบบุหรี่และดื่มสุราประมาณร้อยละ 64.2 ในขณะที่เป็นผู้ที่ทั้งสูบบุหรี่และดื่มสุราร้อยละ 14.7 ดื่มสุราอย่างเดียวร้อยละ 14.6 และสูบบุหรี่อย่างเดียวร้อยละ 6.6 ทั้งนี้พบว่าผู้หญิงที่ไม่สูบบุหรี่และดื่มสุรามีอัตราสูงกว่าผู้ชายมาก คือร้อยละ 90.1 เทียบกับร้อยละ 36.6 ซึ่งเป็นข้อมูลบ่งชี้ชัดเจนว่าผู้ชายไทย มีพฤติกรรมเสี่ยงต่อคุณภาพชีวิตสูงกว่าผู้หญิงเป็นอย่างมาก

### การสูบบุหรี่

เมื่อพิจารณาเฉพาะการสูบบุหรี่ พบว่ามีผู้ที่สูบบุหรี่ 10.8 ล้านคน หรือร้อยละ 21.2 โดยสูบบุหรี่เป็นประจำทุกวัน 9.4 ล้านคน หรือร้อยละ 18.5 และสูบบุหรี่นาน ๆ ครั้ง 1.3 ล้านคน หรือร้อยละ 2.7 และพบว่า ผู้ชายสูบบุหรี่มากกว่าผู้หญิงถึง 22 เท่า คือร้อยละ 41.7 และ 1.9 ตามลำดับ และผู้ที่อยู่นอกเขตเทศบาลสูบบุหรี่มากกว่าในเขตเทศบาล ร้อยละ 23.4 และ 16.3 ตามลำดับ

(หน่วยเป็นพัน)

ตารางที่ 1 จำนวนและร้อยละของประชากรอายุ 15 ปีขึ้นไปที่สูบบุหรี่ จำนวนตามเพศ และเขตการปกครอง พ.ศ. 2550

เขตการปกครอง	ประชากรอายุ 15 ปีขึ้นไป	รวม	ผู้สูบบุหรี่		อัตราการสูบบุหรี่ของประชากร <sup>1/</sup>
			สูบเป็นประจำ	สูบนานๆครั้ง	
รวม	51,166.9	10,857.7	9,486.3	1,371.4	21.2
	(100.0)	(21.2)	(18.5)	(2.7)	
ชาย	24,812.7	10,347.6	9,068.0	1,279.6	41.7
หญิง	26,354.1	510.2	418.3	91.9	1.9
<b>เขตการปกครอง</b>					
ในเขตเทศบาล	16,018.3	2,623.2	2,265.3	357.9	16.3
นอกเขตเทศบาล	35,148.6	8,234.5	7,221.0	1,013.5	23.4

1/ หมายถึง ร้อยละของจำนวนประชากรที่สูบบุหรี่ต่อจำนวนประชากรทั้งหมดในแต่ละประเภท

แผนภูมิ 3 อัตราการสูบบุหรี่เป็นประจำ ของประชากรอายุ 15 ปีขึ้นไป จำนวนตามกลุ่มอายุ พ.ศ. 2550

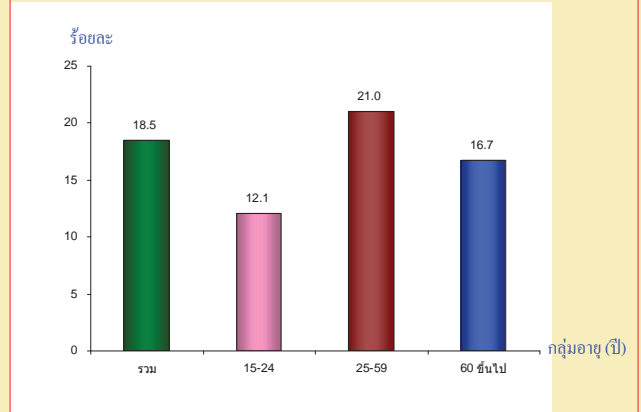

ผลจากการสำรวจการสูบบุหรี่ของประชากรไทยพบว่าในช่วง 7 ปี (2544-2550) พฤติกรรมการสูบบุหรี่ของประชากรไทย อายุ 15 ปีขึ้นไปที่สูบบุหรี่เป็นประจำ มีแนวโน้มลดลงจาก 22.5 เป็น 19.5 18.9 และ 18.5 ตามลำดับ โดยมีอัตราการลดลงที่ชะลอตัวในปี 2550 และเพศชายยังคงมีสัดส่วนการสูบบุหรี่ที่สูงกว่าเพศหญิงอย่างต่อเนื่อง

แผนภูมิ 2 ร้อยละของประชากรอายุ 15 ปีขึ้นไปที่สูบบุหรี่เป็นประจำ จำนวนตามเพศ พ.ศ. 2544 - 2550

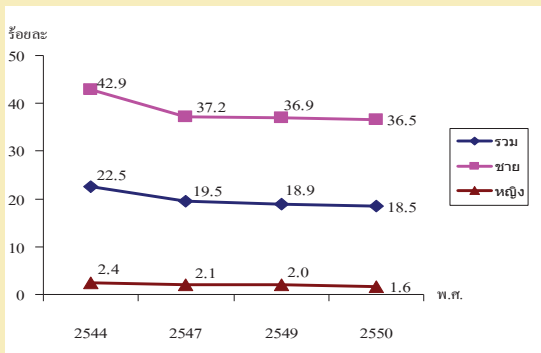

หากพิจารณาเป็นกลุ่มอายุ พบว่ากลุ่มวัยทำงาน (25-59ปี) มีอัตราการสูบบุหรี่เป็นประจำสูงกว่ากลุ่มอายุอื่นคือ ร้อยละ 21.0 และรองลงมาเป็นกลุ่มผู้สูงอายุ 60 ปีขึ้นไป มีอัตราร้อยละ 16.7 และกลุ่มเยาวชน (15-24 ปี) มีอัตราร้อยละ 12.1

### อายุที่เริ่มสูบและจำนวนมวนที่สูบต่อวัน

หากพิจารณาอายุเฉลี่ยที่เริ่มสูบบุหรี่ของผู้ที่สูบบุหรี่เป็นประจำ ในช่วง 7 ปี (2544-2550) พบว่าไม่มีความเปลี่ยนแปลง คือ ประชากรไทยมีอายุเฉลี่ยที่เริ่มสูบบุหรี่ประมาณ 18 ปีโดยกลุ่มเยาวชน (15-24 ปี) เริ่มสูบบุหรี่เมื่ออายุประมาณเกือบ 17 ปีมาโดยตลอด ในขณะที่กลุ่มวัยทำงานและกลุ่มผู้สูงอายุ พบว่าในช่วงแรกอายุเริ่มสูบบุหรี่มีแนวโน้มลดลงแต่ในช่วงปี 2550 กลับเพิ่มขึ้นเป็น 18.7 ปีและ 19.3 ปี ตามลำดับ

แผนภูมิ 4 อายุเฉลี่ยที่เริ่มสูบบุหรี่ของประชากรอายุ 15 ปีขึ้นไปที่สูบบุหรี่เป็นประจำ จำนวนตามกลุ่มวัย พ.ศ. 2544 - 2550

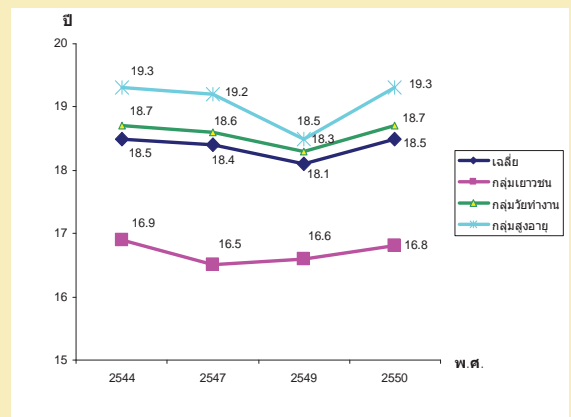

จากผลการสำรวจปี 2550 พบว่าผู้ที่สูบบุหรี่เป็นประจำ เริ่มสูบบุหรี่เมื่ออายุเฉลี่ย 18.5 ปี ผู้ชายเริ่มสูบบุหรี่เร็วกว่าผู้หญิง โดยผู้ชายเริ่มสูบบุหรี่เมื่ออายุ 18.4 ปี ขณะที่ผู้หญิงเริ่มสูบบุหรี่เมื่ออายุ 22.4 ปี

สำหรับจำนวนบุหรี่ที่สูบต่อวัน พบว่าในปี 2550 มีจำนวนเฉลี่ย 10.3 มวนต่อวัน ซึ่งผู้ชายจะสูบบุหรี่มากกว่าผู้หญิงคือ 10.4 และ 8.3 มวนตามลำดับ กลุ่มวัยทำงาน (25-59ปี) และกลุ่มวัยสูงอายุ (60 ปีขึ้นไป) สูบบุหรี่ปริมาณต่อวันมากกว่ากลุ่มเยาวชน (15-24 ปี) คือ ประมาณ 10 มวนต่อวัน

ตารางที่ 2 อายุเฉลี่ยที่เริ่มสูบบุหรี่ และจำนวนมวนที่สูบต่อวัน จำแนกตามเพศ และกลุ่มวัย พ.ศ. 2550

เพศและกลุ่มวัย (ปี)	อายุที่เริ่มสูบ	จำนวนมวนที่สูบต่อวัน
<b>รวม</b>	<b>18.5</b>	<b>10.3</b>
ชาย	18.4	10.4
หญิง	22.4	8.3
<b>กลุ่มวัย (ปี)</b>		
กลุ่มเยาวชน (15-24 )	16.8	8.4
กลุ่มวัยทำงาน (25 - 59 )	18.7	10.6
กลุ่มสูงอายุ (60 ปีขึ้นไป)	19.3	10.0

## สาเหตุที่เริ่มสูบบุหรี่

ผลการสอบถามสาเหตุของการเริ่มสูบบุหรี่ของผู้ที่สูบบุหรี่เป็นประจำ พบว่าเกินกว่าครึ่งหนึ่ง (ร้อยละ 54.5) เป็นเพราะอยากทดลองสูบ รองลงมาคือตามอย่างเพื่อน / เพื่อนชวนสูบ เพื่อเข้าสังคม/สังสรรค์ (ร้อยละ 25.8 และ 5.7 ตามลำดับ) เนื่องจาก

ความเครียด มีร้อยละ 3.3 และที่สูบเพื่อความโก้เก๋มีร้อยละ 2.8 ซึ่งผู้ชายส่วนใหญ่เริ่มสูบบุหรี่ มีสาเหตุเดียวกับที่กล่าวข้างต้น ในขณะที่ผู้หญิงส่วนใหญ่เริ่มสูบบุหรี่มีสาเหตุอื่นๆ เช่นเดียวกับผู้ชาย แต่มีข้อสังเกตว่าผู้หญิงที่เริ่มสูบบุหรี่เพราะอาชีพ และความเครียดมีสูงถึงร้อยละ 12.7 และ 11.1 ตามลำดับ

แผนภูมิ 5 ร้อยละของประชากรอายุ 15 ปีขึ้นไปที่สูบบุหรี่เป็นประจำ จำแนกตามสาเหตุที่เริ่มสูบ<sup>1/</sup> และเพศ พ.ศ.2550

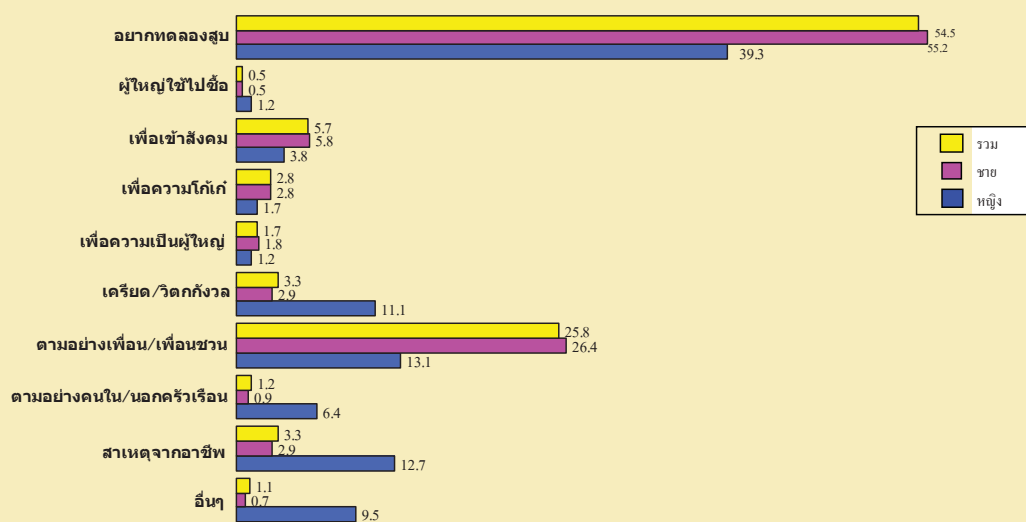

หมายเหตุ : ไม่รวมไม่ทราบ



## การดื่มสุราหรือเครื่องดื่มมีแอลกอฮอล์

จากการสำรวจปี 2550 พบว่า ประชากรอายุ 15 ปีขึ้นไป 51.2 ล้านคน เป็นผู้ที่ดื่มสุรา 14.9 ล้านคน หรือร้อยละ 29.3 โดยผู้ชายยังคงดื่มสุรามากกว่าผู้หญิงประมาณ 6 เท่า และผู้ที่อยู่นอกเขตเทศบาลมีอัตราการดื่มสุราสูงกว่าผู้อยู่ในเขตเทศบาล คือร้อยละ 31.0 และ 25.4 ตามลำดับ และที่น่าเป็นห่วงอย่างยิ่ง

คือกลุ่มเยาวชนมีอัตราการดื่มสุรา สูงถึงร้อยละ 21.9 สำหรับกลุ่มวัยทำงานมีอัตราการดื่มมากกว่ากลุ่มอื่นคือร้อยละ 34.4 นอกจากนี้พบว่าผู้ที่ปัจจุบันไม่ดื่มแล้ว แต่ในอดีตเคยดื่มมี 3.8 ล้านคน หรือร้อยละ 7.5 ของประชากรอายุ 15 ปีขึ้นไป

(หน่วยเป็นพัน)

ตารางที่ 3 จำนวนและร้อยละของประชากรอายุ 15 ปีขึ้นไป จำแนกตามพฤติกรรมการดื่ม เพศ เขตการปกครอง และกลุ่มวัย พ.ศ.2550

เพศ และ เขตการปกครอง	ประชากรอายุ 15 ปีขึ้นไป	จำนวนประชากร			อัตราการดื่ม ของประชากร <sup>1/</sup>
		ไม่เคยดื่ม	ไม่ดื่มแต่เคยดื่ม	ดื่ม	
<b>รวม</b>	51,166.9	32,340.2	3,854.1	14,972.6	29.3
ชาย	24,812.7	9,134.1	3,020.3	12,658.3	51.0
หญิง	26,354.1	23,206.1	833.7	2,314.3	8.8
<b>เขตการปกครอง</b>					
ในเขตเทศบาล	16,018.2	10,987.7	965.5	4,065.1	25.4
นอกเขตเทศบาล	35,148.6	21,352.5	2,888.6	10,907.5	31.0
<b>กลุ่มวัย (ปี)</b>					
กลุ่มเยาวชน (15-24 )	10,538.1	7,977.5	249.7	2,310.9	21.9
กลุ่มวัยทำงาน (25-59 )	33,536.7	19,523.6	2,461.2	11,551.9	34.4
กลุ่มสูงอายุ (60 ปีขึ้นไป)	7,091.8	4,839.0	1,143.1	1,109.7	15.6

1/ หมายถึง ร้อยละของจำนวนประชากรที่ดื่มสุราต่อจำนวนประชากรทั้งหมด ในแต่ละประเภท

หากพิจารณาในรอบ 7 ปี (2544-2550) พบว่า อัตราการดื่มสุราของประชากรมีแนวโน้มลดลงตามลำดับ คือจากร้อยละ 32.7 เป็น 29.3 โดยผู้ชายมีอัตราการดื่มสุราลดลงจากร้อยละ 55.9 เป็น 51.0 และผู้หญิงลดลงจากร้อยละ 9.8 เป็น 8.8

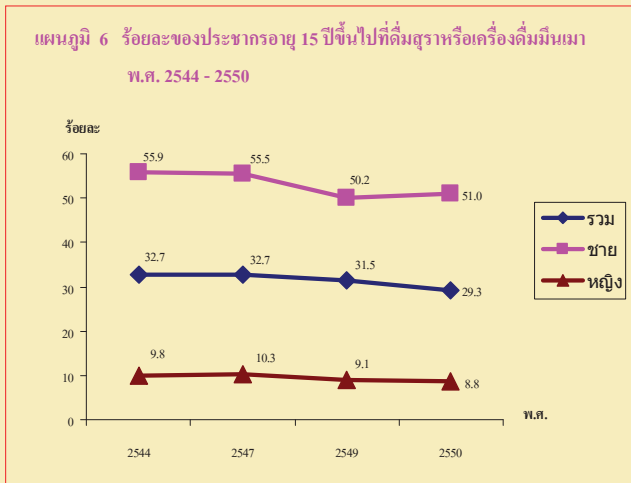

หากนำอัตราการดื่มสุราเฉพาะกลุ่มเยาวชน (15-24 ปี) ซึ่งเป็นกลุ่มเสี่ยงในช่วง 7 ปีมาพิจารณา (2544-2550) พบว่าในช่วงแรก (2544) มีอัตราร้อยละ 21.6 แต่ในช่วงปี 2547-2549 มีอัตราสูงขึ้นเป็นประมาณร้อยละ 23 และกลับลดลงเป็นร้อยละ 21.9 ในปี 2550 โดยเพศชายมีอัตราการดื่มสุราสูงกว่าเพศหญิงเฉลี่ยประมาณ 8 เท่าทุกปี แต่พบว่าทุกเพศมีแนวโน้มอัตราการดื่มลดลงในปี 2550

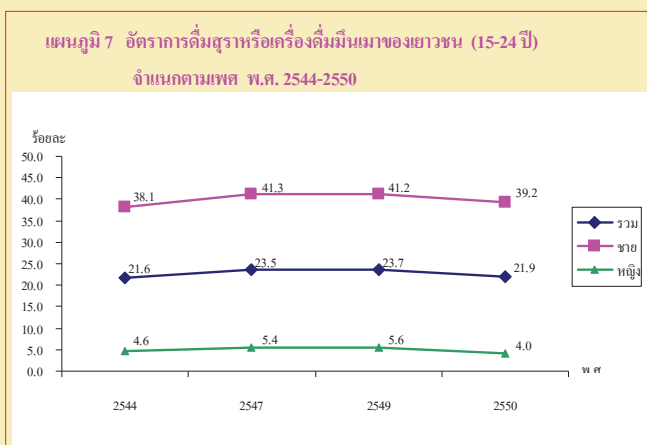

### อายุที่เริ่มดื่มสุราหรือเครื่องดื่มมีแอลกอฮอล์

ประชากรที่ดื่มสุราหรือเครื่องดื่มมีแอลกอฮอล์ในปี 2550 เริ่มดื่มสุราเมื่ออายุประมาณ 20.5 ปี โดยผู้ชายเริ่มดื่มเร็วกว่าผู้หญิง คือ 19.5 ปี และ 25.9 ปีตามลำดับโดยกลุ่มเยาวชน เริ่มดื่มอายุประมาณ 17 ปี ส่วนวัยทำงานและวัยสูงอายุเริ่มดื่มที่อายุ 20 และ 23 ปี ตามลำดับ

**ตารางที่ 4** อายุเฉลี่ยของผู้ที่เริ่มดื่มสุรา จำแนกตามอายุเฉลี่ยที่เริ่มดื่ม เพศ และกลุ่มวัย พ.ศ. 2550

อายุเฉลี่ยรวม และกลุ่มวัย	อายุเฉลี่ยที่เริ่มดื่ม (ปี)		
	รวม	ชาย	หญิง
อายุเฉลี่ยรวม	20.5	19.5	25.9
กลุ่มเยาวชน (15-24 ปี)	17.2	17.1	17.9
กลุ่มวัยทำงาน (25 - 59 ปี)	20.8	19.8	26.1
กลุ่มสูงอายุ (60 ปีขึ้นไป)	23.9	22.1	33.3

### การดื่มสุราหรือเครื่องดื่มมีแอลกอฮอล์ในระหว่าง 12 เดือน

ผลการสำรวจพฤติกรรมการดื่มสุราหรือเครื่องดื่มมีแอลกอฮอล์ พบว่าในระหว่าง 12 เดือนก่อนวันสัมภาษณ์ มีผู้ที่ไม่เคยดื่มสุราร้อยละ 63.2 เป็นผู้ที่เคยดื่ม (ปัจจุบันไม่ดื่มแล้ว) ร้อยละ 6.8 และเป็นผู้ที่ดื่มอยู่ในปัจจุบัน 15.3 ล้านคน (ร้อยละ 30.0) ซึ่งในจำนวนนี้เป็นผู้ดื่มทุกเดือน (1-3 วัน: เดือน) มากที่สุด คือร้อยละ 7.9 รองลงมาเป็นผู้ที่ดื่มทุกสัปดาห์ และดื่มนาน ๆ ครั้ง (1-2 วัน: สัปดาห์และน้อยกว่า 1 วัน: เดือน) ร้อยละ 5.7 และ 4.1 ตามลำดับ

แผนภูมิ 8 ร้อยละของประชากรอายุ 15 ปีขึ้นไปที่ดื่มสุราหรือเครื่องดื่มมีแอลกอฮอล์ในระหว่าง 12 เดือนก่อนวันสัมภาษณ์ จำแนกตามความถี่ในการดื่ม พ.ศ. 2550

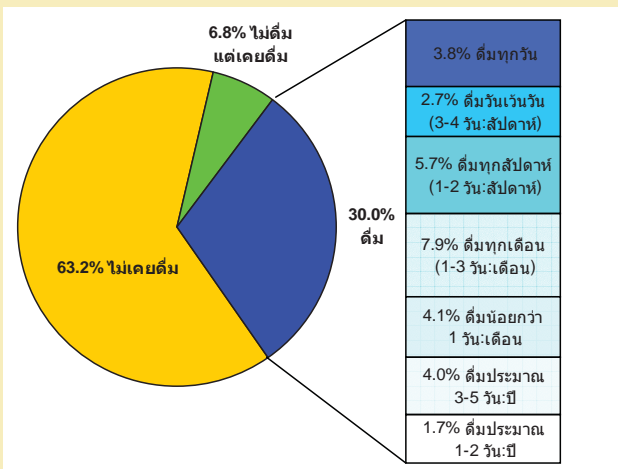

### ประเภทสุราหรือเครื่องดื่มมีแอลกอฮอล์

จากผลการสำรวจพบว่าในระหว่าง 12 เดือนก่อนวันสัมภาษณ์ ประเภทของสุราหรือเครื่องดื่มมีแอลกอฮอล์ที่ประชากร ดื่ม 3 ลำดับแรก คือเบียร์มากที่สุด(ร้อยละ 45.7) รองลงมา คือสุราขาวกับสุราสีขี้ห่อไทย คือ(ร้อยละ 39.2 และ 10.7 ตามลำดับ )โดยพบว่า ผู้หญิงนิยมดื่มเบียร์มากกว่าสุราประเภทอื่น คือร้อยละ 59.6 ในขณะที่ผู้ชายนิยมดื่มทั้งเบียร์และสุราขาวในสัดส่วนที่สูง คือร้อยละ 43.1 และ 41.7 ตามลำดับ

หากพิจารณาตามเขตการปกครอง พบว่าประชากรในเขตเทศบาล นิยมดื่มเบียร์มากที่สุด (ร้อยละ 60.6) ในขณะที่นอกเขตเทศบาล นิยมดื่มสุราขาว (ร้อยละ 48.0) สำหรับกลุ่มวัยเยาวชนและวัยทำงานนิยมดื่มเบียร์มากที่สุด คือร้อยละ 56.0 และ 45.4 ตามลำดับ ส่วนวัยสูงอายุ ดื่มสุราขาวมากที่สุด คือร้อยละ 56.2

ตารางที่ 5 ร้อยละของประชากรที่ดื่มสุราหรือเครื่องดื่มมีแอลกอฮอล์ จำแนกตามประเภทสุราที่ดื่มมากที่สุด 3 ลำดับแรก เพศ เขตการปกครอง และกลุ่มวัย พ.ศ. 2550

เพศ เขตการปกครอง และกลุ่มวัย (ปี)	ประเภทสุราที่ดื่ม		
	เบียร์	สุราขาว	สุราสีขี้ห่อไทย
<b>รวม</b>	<b>45.7</b>	<b>39.2</b>	<b>10.7</b>
ชาย	43.1	41.7	11.5
หญิง	59.6	25.4	6.5
<b>เขตการปกครอง</b>			
ในเขตเทศบาล	60.6	15.6	15.7
นอกเขตเทศบาล	40.1	48.0	8.8
<b>กลุ่มวัย (ปี)</b>			
กลุ่มเยาวชน (15-24)	56.0	29.7	11.5
กลุ่มวัยทำงาน (25 - 59)	45.4	39.4	10.9
กลุ่มสูงอายุ (60 ปีขึ้นไป)	27.7	56.2	7.5

### สาเหตุที่เริ่มดื่มสุรา

ผลการสอบถามถึงสาเหตุของการเริ่มดื่มสุราของผู้ที่ดื่มสุรา พบว่าส่วนใหญ่ตอบว่ามาจากการเข้าสังคม/ การสังสรรค์ (ร้อยละ 41.2) รองลงมา คืออยากทดลองดื่ม และตามอย่างเพื่อน (ร้อยละ 29.8 และ 23.3 ตามลำดับ) และผู้หญิงตอบว่าที่เริ่มดื่ม เพราะการเข้าสังคม/การสังสรรค์ สูงกว่าผู้ชายมากเกือบเป็น 2 เท่า คือร้อยละ 61.0 และ 37.6 ตามลำดับ และอยากทดลองดื่มสูงถึงร้อยละ 32.7

ตารางที่ 6 จำนวนและร้อยละของประชากรอายุ 15 ปีขึ้นไปที่ดื่มสุราหรือเครื่องดื่มมีแอลกอฮอล์ จำแนกตามสาเหตุที่เริ่มดื่ม / เพศ พ.ศ. 2550

สาเหตุที่เริ่มดื่มสุรา	รวม	เพศ	
		ชาย	หญิง
<b>รวม</b>	<b>100.0</b>	<b>100.0</b>	<b>100.0</b>
	(14,968,690)	(12,655,612)	(2,313,078)
อยากทดลองดื่ม	29.8	32.7	13.8
ผู้ใหญ่ใช้ไปซื้อ	0.2	0.2	0.1
เข้าสังคม/การสังสรรค์	41.2	37.6	61.0
เพื่อความโก้เก๋	0.8	0.9	0.2
เพื่อความเป็นผู้ใหญ่	0.5	0.5	0.2
เครียด/วิตกกังวล	0.9	0.7	2.1
ตามอย่างเพื่อน/เพื่อนชวน	23.3	25.0	13.5
ตามอย่างสมาชิกในครัวเรือน	0.3	0.2	0.8
ตามอย่างคารา/ผู้มีชื่อเสียง	2.0	1.6	4.2
เพื่อเจริญอาหาร	0.7	0.3	2.9
ใช้เป็นยา/ส่วนผสมของยา	0.1	0.1	0.2
ความคิดหวัง	0.4	0.2	1.0
อื่นๆ	*	*	-

หมายเหตุ : / ไม่รวมไม่ทราบ

\* น้อยกว่า ร้อยละ 0.1

## สารบัญแผนภูมิ

### บทที่ 2 ผลการสำรวจที่สำคัญ

- แผนภูมิ 1 ร้อยละของประชากรอายุ 15 ปีขึ้นไปที่สูบบุหรี่เป็นประจำ จำแนกตามเพศ พ.ศ. 2544-2550
- แผนภูมิ 2 อัตราการสูบบุหรี่เป็นประจำของประชากรอายุ 15 ปีขึ้นไป จำแนกตามกลุ่มอายุ พ.ศ. 2550
- แผนภูมิ 3 อัตราร้อยละของประชากรอายุ 15 ปีขึ้นไปที่สูบบุหรี่เป็นประจำ จำแนกตามภาค พ.ศ. 2549 และ 2550
- แผนภูมิ 4 อายุเฉลี่ยที่เริ่มสูบบุหรี่ของประชากรอายุ 15 ปีขึ้นไปที่สูบบุหรี่เป็นประจำ พ.ศ. 2544-2550
- แผนภูมิ 5 ร้อยละของประชากรอายุ 15 ปีขึ้นไปที่สูบบุหรี่เป็นประจำ จำแนกตามสาเหตุที่เริ่มสูบ<sup>1/</sup> และเพศ พ.ศ. 2550
- แผนภูมิ 6 ร้อยละของประชากรอายุ 15 ปีขึ้นไปที่เคยสูบเป็นประจำ จำแนกตามสาเหตุเลิกสูบ<sup>1/</sup> และเพศ พ.ศ. 2550
- แผนภูมิ 7 ร้อยละของประชากรอายุ 15 ปีขึ้นไปที่ดื่มสุราหรือเครื่องดื่มมีนเมา จำแนกตามกลุ่มอายุ พ.ศ. 2550
- แผนภูมิ 8 ร้อยละของประชากรอายุ 15 ปีขึ้นไปที่ดื่มสุราหรือเครื่องดื่มมีนเมา พ.ศ. 2544-2550
- แผนภูมิ 9 อายุเฉลี่ยที่เริ่มดื่มสุรา จำแนกตามอายุเฉลี่ยที่เริ่มดื่ม เพศ และกลุ่มวัย พ.ศ. 2550
- แผนภูมิ 10 ร้อยละของประชากรอายุ 15 ปีขึ้นไปที่ดื่มสุราหรือเครื่องดื่มมีนเมา ในระหว่าง 12 เดือนก่อนวันสัมภาษณ์ จำแนกตามความถี่ในการดื่ม พ.ศ. 2550
- แผนภูมิ 11 ร้อยละของการดื่มสุราในระหว่าง 12 เดือนก่อนวันสัมภาษณ์ จำแนกตามประเภทสุราที่ดื่มมากที่สุด และความถี่ในการดื่มระหว่าง 30 วัน
- แผนภูมิ 12 ร้อยละของประชากรอายุ 15 ปีขึ้นไปที่เคยดื่มสุราหรือเครื่องดื่มมีนเมา จำแนกตามสาเหตุที่เลิกดื่ม และเพศ พ.ศ. 2550
- แผนภูมิ 13 อัตราร้อยละของผู้ตอบสัมภาษณ์ด้วยตนเองอายุ 11 ปีขึ้นไป จำแนกตามการรู้กฎหมายหรือบทลงโทษเกี่ยวกับสุราหรือเครื่องดื่มมีนเมา และภาค
- แผนภูมิ 14 อัตราร้อยละของผู้ตอบสัมภาษณ์ด้วยตนเองอายุ 11 ปีขึ้นไป จำแนกตามความต้องการได้รับการบำบัดมากที่สุดเกี่ยวกับปัญหาการใช้สารเสพติดของตนเอง และกลุ่มอายุ

## สารบัญตาราง

### บทที่ 2 ผลการสำรวจที่สำคัญ

- ตารางที่ 1 จำนวนและร้อยละของประชากรอายุ 15 ปีขึ้นไปที่สูงนุหรี จำแนกตามพฤติกรรมการสูบนุหรี เพศ และเขตการปกครอง
- ตารางที่ 2 อัตราร้อยละของประชากรอายุ 15 ปีขึ้นไปที่สูงนุหรีเป็นประจำ จำแนกตามระดับการศึกษาที่สำเร็จ เพศ และเขตการปกครอง
- ตารางที่ 3 จำนวนและร้อยละของประชากรอายุ 15 ปีขึ้นไปที่สูงนุหรีเป็นประจำ จำแนกตามอายุที่เริ่มสูบนุหรี เพศ และเขตการปกครอง
- ตารางที่ 4 จำนวนและร้อยละของประชากรอายุ 15 ปีขึ้นไปที่สูงนุหรีเป็นประจำ จำแนกตามจำนวนนุหรีทุกประเภทที่สูบต่อวัน (มวน)
- ตารางที่ 5 จำนวนและร้อยละของประชากรอายุ 15 ปีขึ้นไปที่สูงนุหรีเป็นประจำ จำแนกตามประเภทนุหรีที่สูบมากที่สุด ค่าใช้จ่ายเฉลี่ยต่อวัน เพศ เขตการปกครอง และภาค
- ตารางที่ 6 อัตราร้อยละของผู้ตอบสัมภาษณ์ด้วยตนเองอายุ 11 ปีขึ้นไป จำแนกตามการรู้กฎหมายควบคุมยา ผลิตภัณ์ท์ยาสูบ กลุ่มอายุ และภาค
- ตารางที่ 7 จำนวนและร้อยละของประชากรอายุ 15 ปีขึ้นไป จำแนกตามพฤติกรรมการดื่ม เพศ และเขตการปกครอง พ.ศ.2550
- ตารางที่ 8 อัตราร้อยละของประชากรอายุ 15 ปีขึ้นไปที่ดื่มสุรา จำแนกตามระดับการศึกษาที่สำเร็จ เพศ และเขตการปกครอง
- ตารางที่ 9 จำนวนและร้อยละของประชากรอายุ 15 ปีขึ้นไปที่ดื่มสุรา จำแนกตามอายุที่เริ่มดื่มสุราหรือเครื่องดื่มมีนเมา เพศ และเขตการปกครอง พ.ศ.2550
- ตารางที่ 10 ร้อยละของประชากรอายุ 15 ปีขึ้นไปที่ดื่มสุรา ในระหว่าง 12 เดือนก่อนวันสัมภาษณ์ จำแนกตามประเภทสุราหรือเครื่องดื่มมีนเมาที่ดื่มมากที่สุด ค่าใช้จ่ายเฉลี่ยต่อเดือนเขตการปกครอง และภาค
- ตารางที่ 11 ร้อยละของประชากรที่ดื่มสุรา หรือเครื่องดื่มมีนเมา จำแนกตามประเภทสุราที่ดื่มมาก 3 อันดับแรก เพศ เขตการปกครอง และกลุ่มวัย พ.ศ. 2550

## สารบัญตาราง (ต่อ)

- ตารางที่ 12** จำนวนและร้อยละร้อยละของประชากรอายุ 15 ปีขึ้นไป ที่ดื่มสุราหรือเครื่องดื่มมีแอลกอฮอล์  
จำแนกตามสาเหตุที่เริ่มดื่ม<sup>1/</sup> และเพศ พ.ศ. 2550
- ตารางที่ 13** อัตราร้อยละของผู้ตอบสัมภาษณ์ด้วยตนเองอายุ 11 ปีขึ้นไป จำแนกตามการรู้  
กฎหมายหรือบทลงโทษเกี่ยวกับสุราหรือเครื่องดื่มมีแอลกอฮอล์ กลุ่มอายุ และเพศ
- ตารางที่ 14** อัตราร้อยละของประชากรอายุ 11 ปีขึ้นไปที่ขับ/จี้รถ/ จำแนกตามพฤติกรรมการดื่ม  
การได้รับบาดเจ็บๆ จากการดื่มสุราก่อนขับรถ การได้รับบาดเจ็บหรืออุบัติเหตุจาก  
การโดยสารรถ และกลุ่มอายุ
- ตารางที่ 15** อัตราร้อยละของผู้ตอบสัมภาษณ์ด้วยตนเองอายุ 11 ปีขึ้นไป จำแนกตามความต้องการ  
ได้รับการบำบัดมากที่สุดเกี่ยวกับปัญหาการใช้สารเสพติดของตนเอง และภาค
- ตารางที่ 16** อัตราร้อยละของผู้ตอบสัมภาษณ์ด้วยตนเองอายุ 11 ปีขึ้นไป จำแนกตามความต้องการ  
ที่ได้รับการบำบัดมากที่สุดเกี่ยวกับปัญหาการใช้สารเสพติดของคนในครัวเรือน  
กลุ่มอายุ และภาค

# บทที่ 1

## บทนำ

### 1. ความเป็นมา

สำนักงานสถิติแห่งชาติ ได้ดำเนินการสำรวจเกี่ยวกับพฤติกรรม การสูบบุหรี่ของประชากรมาแล้ว 11 ครั้ง คือในปี พ.ศ. 2519 2524 2529 2531 2534 2536 2539 2542 2544 2546 และ 2547

การสำรวจในปี พ.ศ. 2519 2524 2529 2534 2539 2544 และ 2546 ดำเนินการสำรวจโดยผนวกคำถามที่เกี่ยวกับบุหรี่ในแบบสำรวจเกี่ยวกับอนามัยและสวัสดิการ ส่วนการสำรวจในปี พ.ศ. 2531 และ 2536 ได้ผนวกคำถามไว้ในแบบสำรวจภาวะการทำงานของประชากร และการสำรวจในปี พ.ศ. 2542 ได้แยกออกมาเป็นโครงการสำรวจโดยเฉพาะสำหรับการสำรวจเกี่ยวกับพฤติกรรม การดื่มสุรา และเครื่องดื่มมีนเมาของประชากร ได้จัดทำมาแล้ว 3 ครั้ง คือในปี พ.ศ. 2544 2546 และ 2547 โดยสองครั้งแรกได้ผนวกคำถามไว้ในแบบสำรวจเกี่ยวกับอนามัยและสวัสดิการ ส่วนการสำรวจปี 2547 เป็นการรวมคำถามเรื่องการสูบบุหรี่และการดื่มสุรา ไว้ด้วยกันเป็นครั้งแรก สำหรับปี 2550 ที่จัดทำในครั้งนี้นี้จึงเป็นการจัดทำครั้งที่ 2

### 2. วัตถุประสงค์

เพื่อเก็บรวบรวมข้อมูลพื้นฐานทางประชากร สังคม และเศรษฐกิจ ของประชากรที่สูบบุหรี่และดื่มสุรา

1. เพื่อเก็บรวบรวมข้อมูลเกี่ยวกับพฤติกรรมการสูบบุหรี่และการดื่มสุราของประชากร

2. เพื่อศึกษาแนวโน้ม และการเปลี่ยนแปลงของจำนวนผู้ที่สูบบุหรี่และดื่มสุรา

3. เพื่อเก็บรวบรวมข้อมูลในข้อ 1 และ 2 ทั้งในระดับประเทศ และระดับจังหวัดซึ่งยังไม่มีหน่วยงานใดเคยจัดทำมาก่อน

### 3. ประโยชน์

1. ให้มีข้อมูลพื้นฐานทางประชากร สังคม และเศรษฐกิจ ของผู้ที่สูบบุหรี่และดื่มสุรา ได้แก่ อายุ เพศ การศึกษา สถานภาพสมรส อาชีพ สถานภาพการทำงาน และรายได้

2. ให้มีข้อมูลเกี่ยวกับพฤติกรรมการสูบบุหรี่และการดื่มสุรา ได้แก่ จำนวนผู้สูบบุหรี่/ดื่มสุรา ในปัจจุบันและอดีต ประเภทและปริมาณของบุหรี่ที่สูบ/สุราที่ดื่ม สาเหตุที่เริ่มสูบบุหรี่/ดื่มสุรา ค่าใช้จ่ายในการซื้อบุหรี่/สุรา ความพยายามในการเลิกสูบบุหรี่ การสูบบุหรี่เมื่ออยู่กับสมาชิกในครัวเรือน ปัญหาในครัวเรือนที่มีสาเหตุจากการดื่มสุรา การขับรถยนต์หรือรถจักรยานยนต์หลังการดื่มสุราหรือเครื่องดื่มมีนเมา ฯลฯ

3. ให้มีข้อมูลดังกล่าวในข้อ 1 และ 2 ทั้งในระดับประเทศ และระดับจังหวัด เพื่อให้หน่วยงานและองค์กรต่าง ๆ ทั้งภาครัฐบาลและเอกชนสามารถนำไปใช้ประเมินสถานการณ์การสูบบุหรี่และการดื่มสุราของประชากรไทย รวมทั้งประเมินผลการรณรงค์ต่อต้านการสูบบุหรี่ และการรณรงค์ต่อต้านการดื่มสุราหรือเครื่องดื่มมีนเมาในขณะขับรถ

4. ให้หน่วยงานซึ่งเป็นผู้ใช้ข้อมูลและมีความจำเป็นต้องใช้ข้อมูลได้มีข้อมูลใช้อย่างต่อเนื่อง

#### 4. ขอบข่ายและกลุ่มรวม

ประชากรที่อยู่ในกลุ่มรวมของการสำรวจครั้งนี้ ได้แก่ สมาชิกทุกคนในครัวเรือนส่วนบุคคลที่ตกเป็นตัวอย่าง ทั้งในเขตเทศบาลและนอกเขตเทศบาลในทุกจังหวัดของประเทศไทยไม่รวมครัวเรือนพิเศษ ครัวเรือนสถาบัน และครัวเรือนชาวต่างประเทศที่ทำงานในสถานทูตหรือองค์การระหว่างประเทศ ที่มีเอกสิทธิ์ทางการทูต

#### 5. คาบเวลาในการปฏิบัติงานเก็บรวบรวมข้อมูล

ดำเนินการสำรวจพร้อมกันทั่วประเทศ ในระหว่างวันที่ 1-12 สิงหาคม กันยายน และตุลาคม 2550

#### 6. การประมวลผลข้อมูล

- ทำการบรรณาธิกรและลงรหัสที่สำนักงานสถิติจังหวัดทุกจังหวัด
- บันทึกข้อมูลและตรวจสอบข้อมูลด้วยเครื่องคอมพิวเตอร์ และประมวลผลตารางที่สำนักงานสถิติแห่งชาติ กรุงเทพมหานคร

#### 7. การเสนอผล

- รายงานผลเบื้องต้น (Pocket book)
- รายงานผลฉบับสมบูรณ์ (ระดับภาค และทั่วราชอาณาจักร)



## บทที่ 2

### ผลการสำรวจที่สำคัญ

การสำรวจพฤติกรรมการสูบบุหรี่และการดื่มสุราของประชากร พ.ศ. 2550 ได้สอบถามประชากรที่มีอายุตั้งแต่ 11 ปีขึ้นไป แต่ในรายงานฉบับนี้จะเสนอผลการสำรวจของประชากรที่มีอายุตั้งแต่ 15 ปีขึ้นไป ทั้งนี้เพื่อสามารถใช้เปรียบเทียบกับข้อมูลของประเทศต่าง ๆ ได้ตามข้อเสนอแนะขององค์การอนามัยโลก (WHO)

### 1. การสูบบุหรี่

#### 1.1 อัตราการสูบบุหรี่

ผลจากการสำรวจการสูบบุหรี่ของประชากรไทย พบว่าในช่วง 7 ปี (2544-2550) พฤติกรรมการสูบบุหรี่ของประชากรไทย อายุ 15 ปีขึ้นไปที่สูบบุหรี่เป็นประจำ มีแนวโน้มลดลงจาก 22.5 เป็น 19.5 18.9 และ 18.5 ตามลำดับ โดยมีอัตราการลดลงที่ชะลอลตัวในปี 2550 และเพศชายยังคงมีส่วนการสูบบุหรี่ที่สูงกว่าเพศหญิงอย่างต่อเนื่อง

แผนภูมิ 1 ร้อยละของประชากรอายุ 15 ปีขึ้นไปที่สูบบุหรี่เป็นประจำ จำแนกตามเพศ พ.ศ. 2544-2550

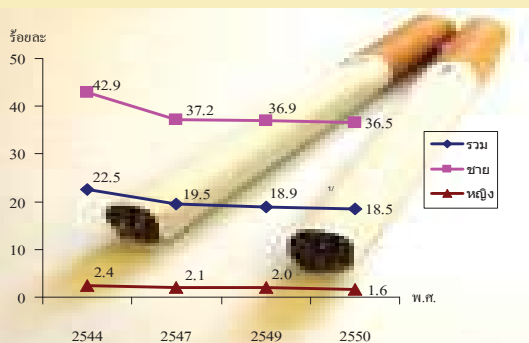

ที่มา : การสำรวจพฤติกรรมการสูบบุหรี่และการดื่มสุราของประชากร พ.ศ. 2550

ผลการสำรวจการสูบบุหรี่ของประชากรไทย อายุตั้งแต่ 15 ปีขึ้นไป ซึ่งมีจำนวน 51.2 ล้านคน พบว่า เป็นผู้ที่ไม่สูบบุหรี่ 40.3 ล้านคน เป็นผู้ที่สูบบุหรี่ 10.8 ล้านคน หรือร้อยละ 21.2 โดยสูบบุหรี่เป็นประจำทุกวัน 9.4 ล้านคน หรือร้อยละ 18.5 และสูบบุหรี่นาน ๆ ครั้ง 1.3 ล้านคน หรือร้อยละ 2.7 และพบว่า ผู้ชายสูบบุหรี่มากกว่าผู้หญิงถึง 22 เท่า คือร้อยละ 41.7 และ 1.9 ตามลำดับ และผู้ที่สูบบุหรี่ส่วนใหญ่อยู่นอกเขตเทศบาลมากกว่าในเขตเทศบาล ร้อยละ 23.4 และ 16.3 ตามลำดับ

ตารางที่ 1 จำนวนและร้อยละของประชากรอายุ 15 ปีขึ้นไปที่สูบบุหรี่ จำแนกตามพฤติกรรมการสูบบุหรี่ เพศ และเขตการปกครอง (หน่วยเป็นพัน)

เพศ กลุ่มวัย และเขตการปกครอง	รวม	ไม่สูบ	พฤติกรรมการสูบบุหรี่		
			รวม	สูบเป็นประจำ	สูบนานๆครั้ง
<b>รวม</b>	<b>51,166.9</b> (100.0)	<b>40,309.1</b> (78.8)	<b>10,857.8</b> (21.2)	<b>9,486.3</b> (18.5)	<b>1,371.4</b> (2.7)
<b>เพศ</b>					
ชาย	24,812.7 (100.0)	14,465.1 (58.3)	10,347.6 (41.7)	9,068.0 (36.5)	1,279.6 (5.1)
หญิง	26,354.1 (100.0)	25,843.9 (98.1)	510.2 (1.9)	418.3 (1.6)	91.9 (0.3)
<b>เขตการปกครอง</b>					
ในเขตเทศบาล	16,018.3 (100.0)	13,395.0 (83.6)	2,623.2 (16.3)	2,265.3 (14.1)	357.9 (2.2)
นอกเขตเทศบาล	35,148.6 (100.0)	26,914.1 (76.6)	8,234.5 (23.4)	7,221.0 (20.5)	1,013.5 (2.9)

ที่มา : การสำรวจพฤติกรรมการสูบบุหรี่และการดื่มสุราของประชากร พ.ศ. 2550

หากพิจารณาเป็นกลุ่มอายุ พบว่ากลุ่มวัยทำงาน (25-59ปี) มีอัตราการสูบบุหรี่เป็นประจำสูงกว่ากลุ่มอายุอื่นคือร้อยละ 21.0 และรองลงมาเป็นกลุ่มผู้สูงอายุ 60 ปีขึ้นไป มีร้อยละ 16.7 และกลุ่มเยาวชน (15-24 ปี) มีร้อยละ 12.1

แผนภูมิ 2 อัตราการสูบบุหรี่เป็นประจำของประชากรอายุ 15 ปีขึ้นไป จำแนกตามกลุ่มอายุ พ.ศ. 2550

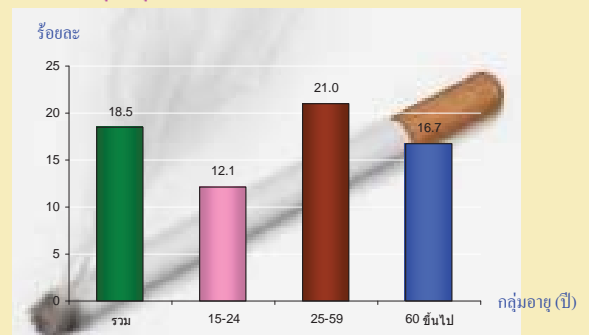

ที่มา : การสำรวจพฤติกรรมการสูบบุหรี่และการดื่มสุราของประชากร พ.ศ. 2550

เมื่อพิจารณาเป็นภาคและเปรียบเทียบกับการสำรวจปี 2549<sup>1/</sup> พบว่าภาคตะวันออกเฉียงเหนือและภาคใต้ มีอัตราการสูบบุหรี่เพิ่มขึ้นจากปี 2549เล็กน้อย ในขณะที่ภาคอื่นๆมีอัตราลดลงโดยเฉพาะ กรุงเทพมหานครมีอัตราลดลงมากกว่าภาคอื่นคือ ร้อยละ 13.9 ในปี 2549 ลดลงเป็นร้อยละ 11.6 ในปี 2550

หมายเหตุ : 1/ การสำรวจอนามัยและสวัสดิการ พ.ศ. 2549

แผนภูมิ 3 อัตราร้อยละของประชากรอายุ 15 ปีขึ้นไปที่สูบบุหรี่เป็นประจำ  
จำแนกตามภาค พ.ศ. 2549 และ 2550

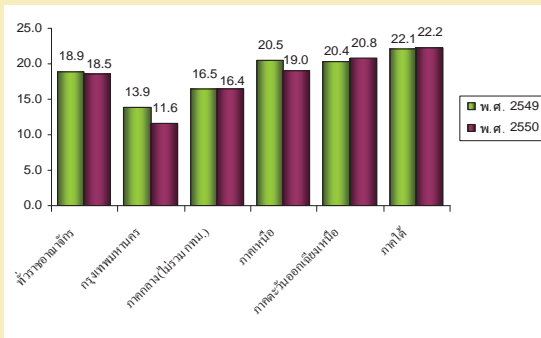

ที่มา : การสำรวจพฤติกรรม การสูบบุหรี่และการดื่มสุราของประชากร พ.ศ. 2550

## 1.2 ระดับการศึกษาของผู้สูบบุหรี่

เมื่อพิจารณาผู้สูบบุหรี่กับการศึกษาของผู้ที่สูบบุหรี่พบว่าผู้ที่จบการศึกษาอื่นๆมีอัตราการสูบบุหรี่สูงสุด(ร้อยละ 27.5) รองลงมาเป็นผู้จบประถมศึกษา(ร้อยละ 23.2) โดยผู้ชายมีอัตราการสูบบุหรี่มากกว่าผู้หญิง และส่วนใหญ่ผู้ชายที่สูบบุหรี่ จบก่อนประถมศึกษา(ร้อยละ 45.8) และผู้ที่สูบบุหรี่และมีระดับการศึกษาดังกล่าว อยู่ในเขตเทศบาลมากกว่าในเขตเทศบาล

ตารางที่ 2 อัตราร้อยละของประชากรอายุ 15 ปีขึ้นไปที่สูบบุหรี่เป็นประจำ จำแนกตามระดับการศึกษาที่สำเร็จ เพศ และเขตการปกครอง

ระดับการศึกษาที่สำเร็จ	รวม	เพศ		เขตการปกครอง	
		ชาย	หญิง	ในเขตเทศบาล	นอกเขตเทศบาล
รวม	18.5	36.5	1.6	14.1	20.5
ไม่เคยเรียน	17.8	41.1	6.7	11.3	19.7
ระดับการศึกษาที่สำเร็จ					
ก่อนประถมศึกษา	21.8	45.8	2.4	16.2	23.4
ประถมศึกษา	23.2	44.8	1.2	19.2	24.4
มัธยมศึกษา	16.0	29.7	0.5	14.7	16.8
ปวศ./ปวท./อนุปริญญา	12.6	22.7	0.2	13.9	11.3
อุดมศึกษา	6.0	13.4	0.2	5.8	6.4
การศึกษาอื่นๆ	27.5	38.5	6.9	24.1	30.3

หมายเหตุ : ไม่รวมไม่ทราบ

ที่มา : การสำรวจพฤติกรรม การสูบบุหรี่และการดื่มสุราของประชากร พ.ศ. 2550

## 1.3 อายุที่เริ่มสูบบุหรี่

หากพิจารณาอายุเฉลี่ยที่เริ่มสูบบุหรี่ของผู้ที่สูบบุหรี่เป็นประจำ ในช่วง 7 ปี (2544-2550) พบว่าไม่มีความเปลี่ยนแปลง คือประชากรไทยมีอายุเฉลี่ยที่เริ่มสูบบุหรี่ประมาณ 18 ปีและกลุ่มเยาวชน (15-24 ปี) ยังคงเริ่มสูบบุหรี่เมื่ออายุประมาณเกือบ 17 ปีมาโดยตลอด ในขณะที่กลุ่มวัยทำงานและกลุ่มผู้สูงอายุ พบว่าในช่วงแรกอายุ เริ่มสูบบุหรี่แนวโน้มลดลง แต่ในช่วงปี 2550 กลับเพิ่มขึ้นเป็น 18.7 ปี และ 19.3 ปี ตามลำดับ

แผนภูมิ 4 อายุเฉลี่ยที่เริ่มสูบบุหรี่ของประชากรอายุตั้งแต่ 15 ปีขึ้นไปที่สูบบุหรี่เป็นประจำ  
จำแนกตามกลุ่มวัย พ.ศ. 2544-2550

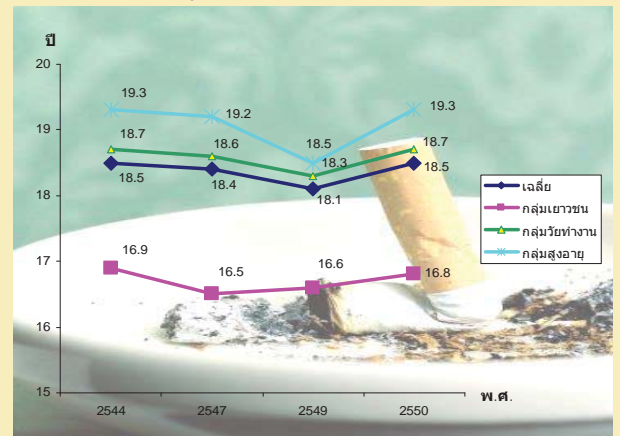

ที่มา : การสำรวจพฤติกรรม การสูบบุหรี่และการดื่มสุราของประชากร พ.ศ. 2550

จากผลการสำรวจปี 2550 พบว่าผู้ที่สูบบุหรี่เป็นประจำ (ตารางที่ 3) ส่วนใหญ่(ร้อยละ 85.1) เริ่มสูบบุหรี่เมื่ออายุระหว่าง 15-24 ปี โดยผู้ชายเริ่มสูบบุหรี่ในช่วงอายุนี้นับถึงร้อยละ 86.4 ในขณะที่ผู้หญิงมีร้อยละ 55.5 และผู้หญิงเริ่มสูบบุหรี่ในช่วงอายุที่สูงขึ้นมากกว่าผู้ชาย คือในช่วง 25-39 ปี และ 40 ปีขึ้นไป คือร้อยละ 23.6 และ 7.8 ตามลำดับ และผู้สูบบุหรี่ที่อยู่ในเขตเทศบาลมีอัตราการเริ่มสูบบุหรี่ในช่วง 15-24 ปี สูงกว่าผู้ที่อยู่นอกเขตเทศบาล สำหรับอายุเฉลี่ยโดยรวมของผู้ที่สูบบุหรี่เป็นประจำ คือเริ่มสูบบุหรี่เมื่ออายุเฉลี่ย 18.5 ปี ผู้ชายเริ่มสูบบุหรี่เร็วกว่าผู้หญิง โดยผู้ชายเริ่มสูบบุหรี่เมื่ออายุ 18.4 ปี ขณะที่ผู้หญิงเริ่มสูบบุหรี่เมื่ออายุ 22.4 ปี

ตารางที่ 3 จำนวนและร้อยละของประชากรอายุตั้งแต่ 15 ปีขึ้นไปที่สูบบุหรี่เป็นประจำ  
จำแนกตามอายุที่เริ่มสูบบุหรี่ เพศ และเขตการปกครอง

เขต และเขตการปกครอง	รวม	อายุที่เริ่มสูบบุหรี่ (ปี)					อายุเฉลี่ย ที่เริ่มสูบบุหรี่
		ต่ำกว่า 10	10-14	15-24	25-39	40 ขึ้นไป	
ทั่วราชอาณาจักร	100.0 (9,486.3)	*	6.7	85.1	7.5	0.7	18.5
เพศ							
ชาย	100.0 (9,068.0)	*	6.4	86.4	6.7	0.4	18.4
หญิง	100.0 (418.3)	-	13.1	55.5	23.6	7.8	22.4
เขตการปกครอง							
ในเขตการปกครอง	100.0 (2,265.3)	*	5.1	86.3	7.9	0.7	18.7
นอกเขตการปกครอง	100.0 (7,221.0)	*	7.2	84.7	7.3	0.7	18.5

หมายเหตุ : \* น้อยกว่าร้อยละ 0.1

ที่มา : การสำรวจพฤติกรรมการสูบบุหรี่และการดื่มสุราของประชากร พ.ศ. 2550

## 1.4 จำนวนบุหรี่ที่สูบต่อวัน

ผลการสำรวจพบว่า ผู้สูบบุหรี่ส่วนใหญ่สูบบุหรี่ปริมาณวันละ 1-10 มวนมากที่สุด (ร้อยละ 71.8) รองลงมาสูบวันละ 11-20 มวนต่อวัน (ร้อยละ 25.8) โดยผู้หญิงมีอัตราการสูบ 1-10 มวนต่อวันสูงกว่าผู้ชาย คือร้อยละ 81.6 และ 71.4 ตามลำดับ และกลุ่มเยาวชนมีปริมาณสูบ 1-10 มวนต่อวัน สูงกว่ากลุ่มอื่น (ร้อยละ 82.2) สำหรับจำนวนบุหรี่ที่สูบเฉลี่ยต่อวัน พบว่าในปี 2550 มีจำนวนเฉลี่ย 10.3 มวนต่อวัน ซึ่งผู้ชายจะสูบจำนวนมากกว่าผู้หญิงคือ 10.4 และ 8.3 มวน ตามลำดับ กลุ่มวัยทำงาน (25-59 ปี) และกลุ่มวัยสูงอายุ (60 ปีขึ้นไป) สูบบุหรี่ปริมาณต่อวันมากกว่ากลุ่มเยาวชน (15-24 ปี) คือประมาณ 10 มวนต่อวัน

ตารางที่ 4 จำนวนและร้อยละของประชากรอายุตั้งแต่ 15 ปีขึ้นไปที่สูบบุหรี่เป็นประจำ จำแนกตาม  
จำนวนบุหรี่ทุกประเภทที่สูบต่อวัน เพศ กลุ่มวัย และจำนวนบุหรี่ที่สูบเฉลี่ยต่อวัน (มวน)

กลุ่มวัย (ปี)	รวม	จำนวนบุหรี่ทุกประเภทที่สูบต่อวัน (มวน)				จำนวนบุหรี่ที่สูบ เฉลี่ยต่อวัน (มวน)
		1-10	11-20	21-40	41 ขึ้นไป	
รวม	100 (9,486.3)	71.8	25.8	2.3	0.1	10.3
เพศ						
ชาย	100 (9,068.0)	71.4	26.2	2.3	0.1	10.4
หญิง	100 (418.3)	81.6	16.5	1.9	*	8.3
กลุ่มวัย (ปี)						
กลุ่มเยาวชน (15-24)	100 (1,270.7)	82.2	16.9	0.8	0.1	8.5
กลุ่มวัยทำงาน (25-59)	100 (7,030.0)	69.9	27.4	2.6	0.1	10.6
กลุ่มสูงอายุ (60 ขึ้นไป)	100 (1,185.6)	72.0	25.8	2.1	0.1	10.0

หมายเหตุ : \* น้อยกว่าร้อยละ 0.1

ที่มา : การสำรวจพฤติกรรมการสูบบุหรี่และการดื่มสุราของประชากร พ.ศ. 2550

## 1.5 ประเภทของบุหรี่และค่าใช้จ่ายเฉลี่ยต่อวัน

เมื่อพิจารณาประเภทบุหรี่ที่สูบเป็นประจำพบว่าเกินกว่าครึ่งหนึ่งเป็นผู้สูบบุหรี่มวนเอง (ร้อยละ 53.9) รองลงมาเป็นผู้สูบบุหรี่ซองผลิตในประเทศ (ร้อยละ 43.0) โดยผู้สูบที่อยู่ในเขตเทศบาลสูบบุหรี่ซองผลิตในประเทศมากที่สุด (ร้อยละ 73.7) ในขณะที่นอกเขตเทศบาลสูบบุหรี่มวนเองมากที่สุด (ร้อยละ 63.7)

หากพิจารณาเป็นภาค พบว่า กรุงเทพมหานคร และภาคกลาง มีผู้สูบบุหรี่ซองผลิตในประเทศสูงกว่าภาคอื่น คือร้อยละ 87.2 และ 60.6 ตามลำดับ ภาคตะวันออกเฉียงเหนือและภาคเหนือสูบบุหรี่มวนเองสูงกว่าภาคอื่น คือร้อยละ 72.8 และ 57.7 ตามลำดับ สำหรับภาคใต้ สูบบุหรี่ซองที่ผลิตในประเทศและบุหรี่มวนเองสูงที่สุดในสัดส่วนที่เท่ากัน คือร้อยละ 49

หากพิจารณาค่าใช้จ่ายของผู้สูบบุหรี่ พบว่ามีค่าใช้จ่ายเฉลี่ยวันละ 12.7 บาท โดยในเขตเทศบาลสูงกว่านอกเขตเทศบาลเท่าตัว (ร้อยละ 20.3 และ 10.3 บาท ตามลำดับ) และกรุงเทพมหานครมีค่าใช้จ่ายเฉลี่ยสูงที่สุดคือ 24.8 บาท

ตารางที่ 5 จำนวนและร้อยละของประชากรอายุตั้งแต่ 15 ปีขึ้นไปที่สูบบุหรี่เป็นประจำ จำแนกตาม  
ประเภทบุหรี่ที่สูบมากที่สุด ค่าใช้จ่ายเฉลี่ยต่อวัน เพศ เขตการปกครองและภาค

ประเภทบุหรี่ที่สูบมากที่สุด	รวม	ทั่วราชอาณาจักร		กรุงเทพมหานคร	กลาง	เหนือ	ตะวันออก	ใต้
		ในเขตเทศบาล	นอกเขตเทศบาล	(ไม่รวม กทม.)	(ไม่รวม กทม.)	(ไม่รวม กทม.)	(ไม่รวม กทม.)	(ไม่รวม กทม.)
รวม	100.0 (9,486.3)	100.0 (2,265.3)	100.0 (7,221.0)	100.0 (667.1)	100.0 (2,120.3)	100.0 (1,749.4)	100.0 (3,461.5)	100.0 (1,487.9)
บุหรี่ซองผลิตในประเทศ	43.0	73.7	33.4	87.2	60.6	30.9	27.0	49.5
บุหรี่ซองผลิตจากต่างประเทศ	0.9	2.5	0.4	3.6	1.3	0.9	0.1	1.0
บุหรี่มวนเอง	53.9	22.7	63.7	9.2	37.6	57.7	72.8	49.2
บุหรี่มวนซิโ	2.0	1.0	2.3	*	0.4	10.1	*	*
อื่น ๆ <sup>1)</sup>	0.2	0.1	0.2	-	0.1	0.4	*	0.3
ค่าใช้จ่ายเฉลี่ยต่อวัน	12.7	20.3	10.3	24.8	16.9	13.0	14.0	16.1

หมายเหตุ : \* ไม่รวมไม่ทราบหรือต่ำกว่าร้อยละ 0.1  
1/ รวมจากร 1 ไป 9

ที่มา : การสำรวจพฤติกรรมการสูบบุหรี่และการดื่มสุราของประชากร พ.ศ. 2550

## 1.6 สาเหตุที่เริ่มสูบบุหรี่

ผลการสอบถามสาเหตุของการสูบบุหรี่ของผู้ที่สูบบุหรี่เป็นประจำพบว่าเกินกว่าครึ่งหนึ่ง (ร้อยละ 54.5) เป็นเพราะอยากทดลองสูบ รองลงมาคือ ตามอย่างเพื่อน/เพื่อนชวนสูบ เพื่อเข้าสังคม/สังสรรค์ (ร้อยละ 25.8 และ 5.7 ตามลำดับ) เนื่องจากความเครียด มีร้อยละ 3.3 และที่สูบเพื่อความโก้เก๋ มีร้อยละ 2.8 ซึ่งผู้ชายส่วนใหญ่เริ่มสูบบุหรี่ มีสาเหตุเดียวกับที่กล่าวข้างต้น ในขณะที่ผู้หญิงส่วนใหญ่เริ่มสูบบุหรี่มีสาเหตุอื่นๆ เช่นเดียวกับผู้ชาย แต่มีข้อสังเกตว่าผู้หญิงที่เริ่มสูบบุหรี่เพราะอาชีพ และความเครียด มีสูงถึงร้อยละ 12.7 และ 11.1 ตามลำดับ

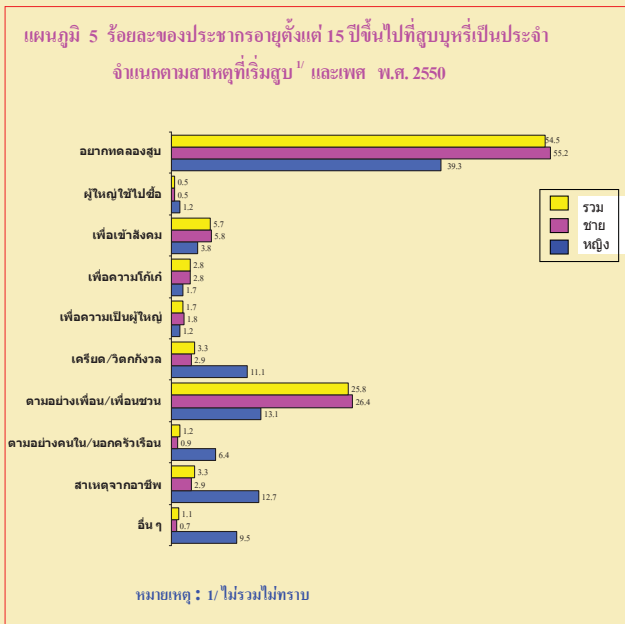

ที่มา : การสำรวจพฤติกรรมการสูบบุหรี่และการดื่มสุราของประชากร พ.ศ. 2550

## 1.7 สาเหตุที่เลิกสูบบุหรี่

หากพิจารณาพฤติกรรมของผู้ที่เคยสูบบุหรี่เป็นประจำในอดีต แต่ปัจจุบันไม่สูบบุหรี่แล้ว พบว่าสาเหตุส่วนใหญ่ที่เลิกสูบ เพราะพบว่าไม่ดีเลยตัดสินใจเลิกเอง (ร้อยละ 38.7) รองลงมา คือป่วย/เป็นโรคแล้ว แพทย์แนะนำให้งดสูบ (ร้อยละ 32.2) สามี/ภรรยา/ลูกขอร้อง (ร้อยละ 11.9) และกลัวเป็นโรค (ร้อยละ 7.6) ตามลำดับ ผู้ชายและผู้หญิงส่วนใหญ่เลิกสูบบุหรี่มี

สาเหตุเดียวกับที่กล่าวข้างต้น แต่มีข้อสังเกตว่าผู้หญิงมีสาเหตุของการเลิกสูบ เนื่องจากกลัวเป็นโรคสูงกว่า เหตุผลที่สามี/ ลูกขอร้อง (คือร้อยละ 8.4 และ 5.9 ตามลำดับ)

**แผนภูมิ 6 ร้อยละของประชากรอายุ 15 ปีขึ้นไปที่เคยสูบประจำ จำแนกตามสาเหตุเลิกสูบ<sup>1/</sup> และเพศ พ.ศ. 2550**

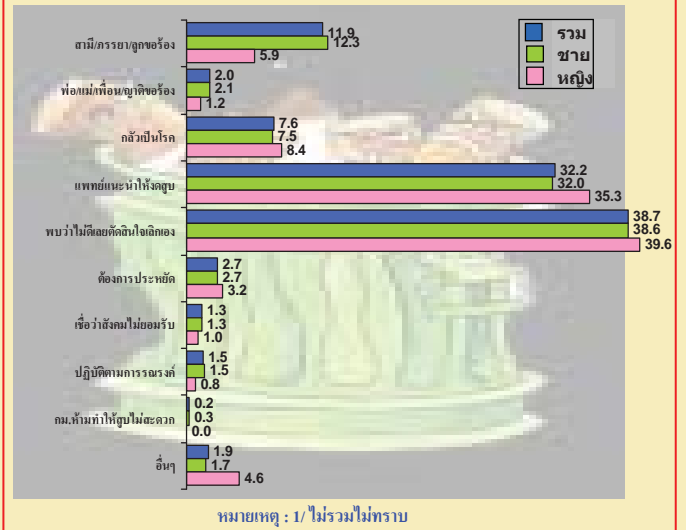

ที่มา : การสำรวจพฤติกรรมการสูบบุหรี่และการดื่มสุราของประชากร พ.ศ. 2550

## 1.8 การรู้กฎหมายควบคุมผลิตภัณฑ์ยาสูบ

ผลการสำรวจการรู้เกี่ยวกับกฎหมายควบคุมผลิตภัณฑ์ยาสูบ จากผู้มีอายุ 11 ปีขึ้นไป ที่เป็นทั้งผู้สูบและไม่สูบบุหรี่และตอบสัมภาษณ์ด้วยตนเอง พบว่ามีผู้ตอบจำนวน 23.8 ล้านคนนั้น ส่วนใหญ่ ร้อยละ 93.9 รู้หรือทราบกฎหมายข้อ ก. ห้ามขาย/แจก/แลกเปลี่ยน ใ้บุหรี่แก่บุคคลอายุต่ำกว่า 18 ปี รองลงมา ร้อยละ 87.6 รู้กฎหมายข้อ ค. ห้ามโฆษณาหรือ อนุญาตขาย ส่วนกฎหมายข้อ ข. ห้ามโฆษณาผลิตภัณฑ์ยาสูบในสื่อ/กิจกรรมทุกประเภท มีผู้รู้น้อยที่สุด คือร้อยละ 82.9 ซึ่งกฎหมาย ข้อ ข. และข้อ ค. กลุ่มผู้สูบ (60 ปีขึ้นไป) รู้น้อยกว่ากลุ่มอื่น คือร้อยละ 63.5 และ 69.0 ตามลำดับ

หากพิจารณาเป็นภาค พบว่าประชากรในกรุงเทพมหานคร รู้กฎหมายทั้ง 3 ข้อ ในสัดส่วนที่สูงกว่าภาคอื่น และส่วนใหญ่ทุกภาครู้กฎหมาย ข้อ ก. มากที่สุดคือเกินกว่าร้อยละ 90.0

ตารางที่ 6 อัตราร้อยละของผู้ตอบสัมภาษณ์ด้วยตนเองอายุ 11 ปีขึ้นไป จำแนกตาม การรับรู้กฎหมายควบคุมยาเสพติดกับทั้งยาสูบ กลุ่มอายุและภาค

กลุ่มอายุและภาค	กฎหมายควบคุมผลิตภัณฑ์ยาสูบ		
	ก. ห้ามขาย/แจก/แลกเปลี่ยน โฉนดหรือใบกำกับสินค้าอายุต่ำกว่า 18 ปี	ข. ห้ามโฆษณาผลิตภัณฑ์ยาสูบในสื่อ/ กิจกรรมทุกประเภท	ค. ห้ามขายหรือแจกจ่าย
<b>รวม</b>	<b>93.9</b>	<b>82.9</b>	<b>87.6</b>
<b>กลุ่มอายุ</b>			
11-14	93.3	77.5	81.1
15-24	97.2	91.0	94.3
25-59	96.2	86.3	91.0
60 ขึ้นไป	82.0	63.5	69.0
<b>ภาค</b>			
กรุงเทพมหานคร	95.8	91.1	94.2
กลาง(ไม่รวม กทม.)	94.4	82.7	88.7
เหนือ	92.9	82.1	85.9
ตะวันออกเชิงเหนือ	94.6	81.3	86.4
ใต้	91.4	82.8	85.7

ที่มา : การสำรวจพฤติกรรมการสูบบุหรี่และการดื่มสุราของประชากร พ.ศ. 2550

## 2. การดื่มสุราหรือเครื่องดื่มมีแอลกอฮอล์

### 2.1 อัตราการดื่มสุราหรือเครื่องดื่มมีแอลกอฮอล์

จากการสำรวจปี 2550 พบว่า ประชากรไทย ที่อายุ 15 ปีขึ้นไป 51.2 ล้านคน พบว่าเป็นผู้ที่ดื่มสุรา 14.9 ล้านคน หรือร้อยละ 29.3 โดยผู้ชายยังคงดื่มสุรามากกว่าผู้หญิง ประมาณ 6 เท่า นอกจากนี้พบว่าผู้ที่ปัจจุบันไม่ดื่มแล้ว แต่ในอดีตเคยดื่มมี 3.8 ล้านคน หรือร้อยละ 7.5 ของประชากรอายุ 15 ปีขึ้นไป และผู้ที่อยู่นอกเขตเทศบาลมีอัตราการดื่มสุราสูงกว่าผู้อยู่ในเขตเทศบาล คือร้อยละ 31.0 และ 25.4 ตามลำดับ

ตารางที่ 7 จำนวนและร้อยละของประชากรอายุตั้งแต่ 15 ปีขึ้นไป จำแนกตาม พฤติกรรมการดื่ม เติบ และเขตการปกครอง พ.ศ. 2550 (หน่วยเป็นพัน)

เขต และ เขตการปกครอง	ประชากรอายุ 15 ปีขึ้นไป	จำนวนประชากร			อัตราการดื่ม ของประชากร1/
		ไม่ดื่มและไม่เคยดื่ม	ไม่ดื่มแต่เคยดื่ม	ดื่ม	
<b>รวม</b>	51,166.9	32,340.2	3,854.1	14,972.6	29.3
<b>เพศ</b>					
ชาย	24,812.7	9,134.1	3,020.3	12,658.3	51.0
หญิง	26,354.1	23,206.1	833.7	2,314.3	8.8
<b>เขตการปกครอง</b>					
ในเขตเทศบาล	16,018.2	10,987.7	965.5	4,065.1	25.4
นอกเขตเทศบาล	35,148.6	21,352.5	2,888.6	10,907.5	31.0

1/ หมายถึง ร้อยละของจำนวนประชากรที่ดื่มสุราต่อจำนวนประชากรทั้งหมด ในแต่ละประเภท

ที่มา : การสำรวจพฤติกรรมการสูบบุหรี่และการดื่มสุราของประชากร พ.ศ. 2550

หากพิจารณาเป็นกลุ่มอายุ พบว่ากลุ่มวัยทำงาน (25-59 ปี) มีอัตราการดื่มสุราสูงกว่ากลุ่มวัยอื่น คือร้อยละ 34.4 และที่น่าเป็นห่วงอย่างยิ่ง คือกลุ่มเยาวชน(15-24 ปี) มีอัตราการดื่มที่สูงถึงร้อยละ 21.9 สำหรับกลุ่มผู้สูงอายุ 60 ปีขึ้นไป มีผู้ดื่มร้อยละ 15.6

แผนภูมิ 7 ร้อยละของประชากรอายุตั้งแต่ 15 ปีขึ้นไปที่ดื่มสุราหรือเครื่องดื่มมีแอลกอฮอล์ จำแนกตามกลุ่มอายุ พ.ศ. 2550

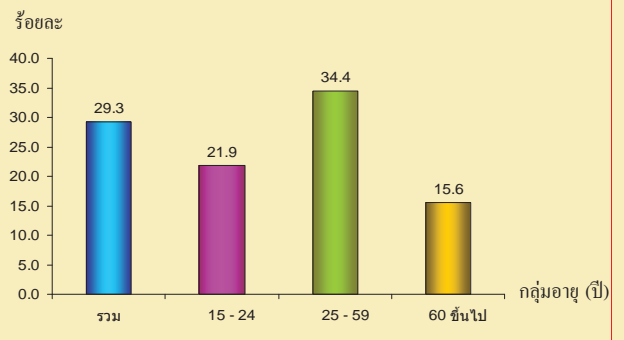

ที่มา : การสำรวจพฤติกรรมการสูบบุหรี่และการดื่มสุราของประชากร พ.ศ. 2550

หากพิจารณาในรอบ 7 ปี (2544-2550) พบว่า อัตราการดื่มสุราของประชากรมีแนวโน้มลดลง ตามลำดับ คือจากร้อยละ 32.7 เป็น 29.3 โดยผู้ชายมีอัตราการดื่มสุราลดลงจากร้อยละ 55.9 เป็น 51.0 และผู้หญิง ลดลงจากร้อยละ 9.8 เป็น 8.8

แผนภูมิ 8 ร้อยละของประชากรอายุตั้งแต่ 15 ปีขึ้นไปที่ดื่มสุราหรือเครื่องดื่มมีแอลกอฮอล์ พ.ศ. 2544 - 2550

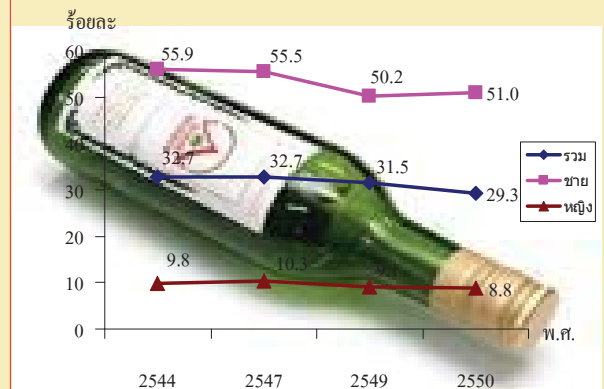

ที่มา : การสำรวจพฤติกรรมการสูบบุหรี่และการดื่มสุราของประชากร พ.ศ. 2550

## 2.2 ระดับการศึกษาของผู้ดื่มสุราหรือเครื่องดื่มมีนเมา

ผลการสำรวจผู้ดื่มสุรากับระดับการศึกษาที่สำเร็จ (ตารางที่ 8) พบว่า ผู้ที่จบการศึกษา ปวส./ปวท./อนุปริญญา มีอัตราการดื่มสุราสูงที่สุด คือร้อยละ 35.9 และผู้จบระดับอุดมศึกษา มีอัตราการดื่มน้อยที่สุด คือร้อยละ 24.0 โดยผู้ชายมีอัตราการดื่มสูงในทุกระดับการศึกษา คือเกินกว่าร้อยละ 43 ในขณะที่ผู้หญิงมีอัตราการดื่มสูงมากในผู้จบการศึกษาระดับประถมศึกษาและก่อนประถมศึกษา คือร้อยละ 10.6 และ 10.4 ตามลำดับ

ผู้ดื่มที่อยู่นอกเขตเทศบาล มีอัตราการดื่มสูงกว่าผู้อยู่ในเขตเทศบาลมาก คือ ร้อยละ 31.0 เปรียบเทียบกับร้อยละ 25.4 โดยในเขตเทศบาล ผู้ดื่มที่จบการศึกษาระดับอื่น ๆ มีอัตราการดื่มสูงที่สุด(ร้อยละ 39.0) ในขณะที่นอกเขตเทศบาล เป็นผู้ที่ยังระดับ ปวส./ปวท./อนุปริญญา มีอัตราการดื่มสูงที่สุด คือร้อยละ 39.1

ตารางที่ 8 อัตราร้อยละของประชากรอายุตั้งแต่ 15 ปีขึ้นไปที่ดื่มสุรา จำแนกตามระดับการศึกษาที่สำเร็จ เพศ และเขตการปกครอง

ระดับการศึกษาที่สำเร็จ	รวม	เพศ		เขตการปกครอง	
		ชาย	หญิง	ในเขตเทศบาล	นอกเขตเทศบาล
<b>รวม</b>	<b>29.3</b>	<b>51.0</b>	<b>8.8</b>	<b>25.4</b>	<b>31.0</b>
<b>ไม่เคยเรียน</b>	<b>16.0</b>	<b>33.6</b>	<b>7.7</b>	<b>10.1</b>	<b>17.7</b>
<b>ระดับการศึกษาที่สำเร็จ</b>					
ก่อนประถมศึกษา	28.3	50.6	10.4	22.6	30.0
ประถมศึกษา	33.6	56.1	10.6	29.8	34.7
มัธยมศึกษา	29.3	49.3	6.5	26.7	30.7
ปวส./ปวท./อนุปริญญา	35.9	58.7	8.1	32.5	39.1
อุดมศึกษา	24.0	45.9	6.7	21.5	28.5
การศึกษาอื่น ๆ	30.0	43.8	4.0	39.0	22.4

หมายเหตุ : ไม่รวมไม่ทราบ

: ร้อยละคำนวณจากประชากรที่สำเร็จการศึกษา เพศ และเขตการปกครองเดียวกัน

ที่มา : การสำรวจพฤติกรรมการสูบบุหรี่และการดื่มสุราของประชากร พ.ศ. 2550

## 2.3 อายุที่เริ่มดื่มสุราหรือเครื่องดื่มมีนเมา

ผลการสำรวจ พบว่า ช่วงอายุที่เริ่มดื่มสุราหรือเครื่องดื่มมีนเมาของผู้ที่ปัจจุบันเป็นผู้ดื่มอยู่ในช่วงอายุ 15-24 ปีมากที่สุด คือร้อยละ 80.6 และพบว่าผู้หญิงเริ่มดื่มสุราเมื่อมีอายุน้อยกว่าในสัดส่วนที่สูงกว่าผู้ชายมาก คือในช่วงอายุที่เริ่มดื่ม

25-39 ปี มีร้อยละ 38.6 เทียบกับร้อยละ 9.9 ช่วงอายุ 40 ปีขึ้นไป มีร้อยละ 11.2 เทียบกับร้อยละ 1.2

ผู้ดื่มสุราที่อยู่นอกเขตเทศบาล เริ่มดื่มสุราในเกือบทุกช่วงอายุด้วยสัดส่วนที่สูงกว่าผู้ดื่มที่อยู่ในเขตเทศบาล ยกเว้นช่วงอายุที่เริ่มดื่ม 15-24 ปี ในเขตเทศบาล มีสัดส่วนสูงกว่าคือร้อยละ 82.4 และ 79.9 ตามลำดับ

ตารางที่ 9 จำนวนและร้อยละของประชากรอายุตั้งแต่ 15 ปีขึ้นไปที่ดื่มสุรา จำแนกตามอายุที่เริ่มดื่มสุราหรือเครื่องดื่มมีนเมา เพศและเขตการปกครอง พ.ศ. 2550

เขตและเขตการปกครอง	รวม	อายุที่เริ่มดื่มสุราหรือเครื่องดื่มมีนเมา			
		10-14	15-24	25-39	40 ปีขึ้นไป
<b>ทั่วราชอาณาจักร</b>	<b>100.0</b>	<b>2.4</b>	<b>80.6</b>	<b>14.3</b>	<b>2.7</b>
	(14,972.6)				
<b>เพศ</b>					
ชาย	100.0	2.7	86.2	9.9	1.2
	(12,658.3)				
หญิง	100.0	0.6	49.6	38.6	11.2
	(2,314.3)				
<b>เขตการปกครอง</b>					
ในเขตเทศบาล	100.0	1.8	82.4	14.1	1.6
	(4,065.1)				
นอกเขตเทศบาล	100.0	2.6	79.9	14.4	3.1
	(10,907.5)				

ที่มา : การสำรวจพฤติกรรมการสูบบุหรี่และการดื่มสุราของประชากร พ.ศ. 2550

## 2.4 อายุเฉลี่ยที่เริ่มดื่มสุราหรือเครื่องดื่มมีนเมา

ประชากรที่ดื่มสุราหรือเครื่องดื่มมีนเมาในปี 2550 เริ่มดื่มสุราเมื่ออายุประมาณ 20.5 ปี โดยผู้ชายเริ่มดื่มเร็วกว่าผู้หญิงคือ 19.5 ปี และ 25.9 ปีตามลำดับ โดยกลุ่มเยาวชน เริ่มดื่มอายุประมาณ 17 ปี ส่วนวัยทำงานและวัยสูงอายุเริ่มดื่มที่อายุ 20 และ 23 ปี ตามลำดับ

แผนภูมิ 9 อายุเฉลี่ยที่เริ่มดื่มสุรา จำแนกตามอายุเฉลี่ยที่เริ่มดื่ม เพศและกลุ่มวัย พ.ศ. 2550

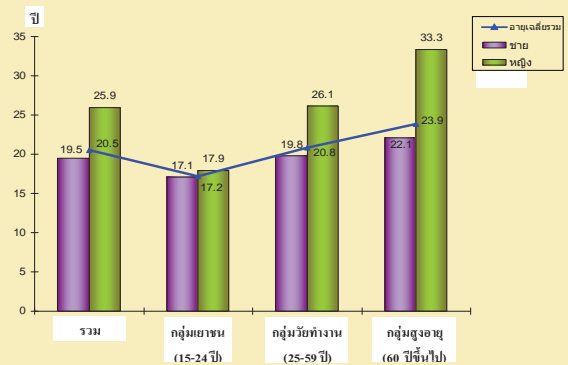

ที่มา : การสำรวจพฤติกรรมการสูบบุหรี่และการดื่มสุราของประชากร พ.ศ. 2550



## 2.5 การดื่มสุราหรือเครื่องดื่มมีแอลกอฮอล์ในระหว่าง 12 เดือน

ผลการสำรวจพฤติกรรมการดื่มสุราหรือเครื่องดื่มมีแอลกอฮอล์พบว่าในระหว่าง 12 เดือนก่อนวันสัมภาษณ์มีผู้ที่ไม่เคยดื่มสุราร้อยละ 63.2 เป็นผู้ที่เคยดื่ม(ปัจจุบันไม่ดื่มแล้ว) ร้อยละ 6.8 และเป็นผู้ที่ดื่มปัจจุบันดื่ม 15.3 ล้านคน(ร้อยละ 30.0) ซึ่งในจำนวนนี้เป็นผู้ดื่มทุกเดือน (1-3 วัน:เดือน) มากที่สุดคือร้อยละ 7.9 รองลงมาเป็นผู้ที่ดื่มทุกสัปดาห์ และดื่มนาน ๆ ครั้ง (1-2 วัน:สัปดาห์ และน้อยกว่า 1 วัน:เดือน) ร้อยละ 5.7 และ 4.1 ตามลำดับ

แผนภูมิ 10 ร้อยละของประชากรอายุตั้งแต่ 15 ปีขึ้นไปที่ดื่มสุราหรือเครื่องดื่มมีแอลกอฮอล์ในระหว่าง 12 เดือนก่อนวันสัมภาษณ์ จำนวนตามความถี่ในการดื่ม พ.ศ. 2550

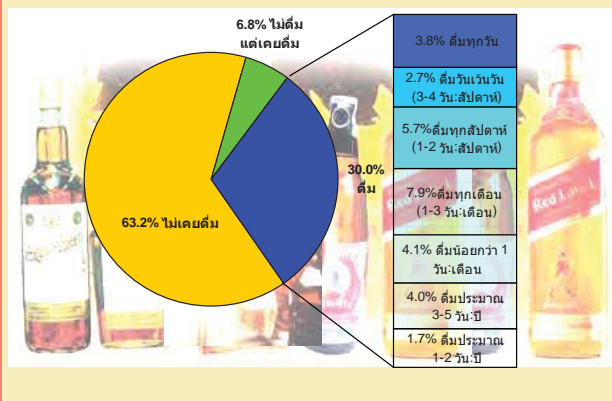

ที่มา : การสำรวจพฤติกรรมการสูบบุหรี่และการดื่มสุราของประชากร พ.ศ. 2550

## 2.6 ประเภทสุราและค่าใช้จ่ายเฉลี่ยต่อเดือน

ผลการสำรวจผู้ดื่มสุรารครั้งนี้ พบว่า เบียร์เป็นประเภทสุราที่มีผู้ดื่มมากที่สุด(ร้อยละ 45.7) โดยในเขตเทศบาลมีอัตราการดื่มเบียร์มากที่สุด คือร้อยละ 60.6 ส่วนนอกเขตเทศบาลมีอัตราการดื่มเหล้าขาวมากที่สุด คือร้อยละ 48.0

หากพิจารณาเป็นภาค พบว่ากรุงเทพมหานคร ภาคกลาง และภาคใต้ เบียร์มีผู้ดื่มมากที่สุด คือร้อยละ 70.3 56.3 และ 55.6 ตามลำดับ สำหรับภาคเหนือและภาคตะวันออกเฉียงเหนือ สุราขาวมีผู้ดื่มมากที่สุด คือร้อยละ 50.8 และ 54.1 ตามลำดับ

สำหรับค่าใช้จ่ายของผู้ที่ดื่มสุรา พบว่ามีค่าใช้จ่ายเฉลี่ยต่อเดือน 298.2 บาท โดยในเขตเทศบาล มีค่าใช้จ่ายสูงกว่านอกเขตเทศบาล(423.2 และ 251.2 บาท ตามลำดับ) และกรุงเทพมหานครมีค่าใช้จ่ายเฉลี่ยต่อเดือนในการซื้อสุราดื่มสูงสุด คือ 521.2 บาท

ตารางที่ 10 ร้อยละของประชากรอายุตั้งแต่ 15 ปีขึ้นไปที่ดื่มสุราในระหว่าง 12 เดือนก่อนวัน สัมภาษณ์จังหวัดตามประเภทสุราหรือเครื่องดื่มมีแอลกอฮอล์ที่ดื่มมากที่สุด ค่าใช้จ่ายเฉลี่ยต่อเดือน เขตการปกครอง และภาค (หน่วยเป็นพัน)

ประเภทสุราที่ดื่มมากที่สุด	ทั่วราชอาณาจักร		กรุงเทพมหานคร		กลาง (ไม่รวม กทม.)	เหนือ	ตะวันออก	ใต้
	รวม	ในเขตเทศบาล	นอกเขตเทศบาล					
<b>รวม</b>	<b>100.0</b>	<b>100.0</b>	<b>100.0</b>	<b>100.0</b>	<b>100.0</b>	<b>100.0</b>	<b>100.0</b>	<b>100.0</b>
	(15,360.8)	(4,189.9)	(11,170.9)	(1,220.3)	(3,466.0)	(3,600.2)	(5,885.0)	(1,189.3)
สุราขาว	39.2	15.6	48.0	3.9	19.7	50.8	54.1	22.7
เบียร์	45.7	60.6	40.1	70.3	56.3	33.6	39.7	55.6
สุราสีส้ม/ไทย	10.7	15.7	8.8	15.3	17.1	12.2	4.0	15.8
สุราสีเหลืองต่างประเทศ	2.1	5.0	1.0	6.2	3.7	1.4	0.8	1.8
ชาดองเหล้า	1.3	1.1	1.4	1.1	2.1	1.1	0.8	2.6
อื่น ๆ <sup>1</sup>	1.0	2.0	0.7	3.2	1.2	1.0	0.4	1.5
ค่าใช้จ่ายเฉลี่ยต่อเดือน	298.2	423.2	251.2	521.2	415.7	221.2	211.0	393.7

ที่มา : การสำรวจพฤติกรรมการสูบบุหรี่และการดื่มสุราของประชากร พ.ศ. 2550

## 2.7 ความถี่ในการดื่มสุรา

หากพิจารณาความถี่ในการดื่มสุราทุกประเภท (แผนภูมิ 11) พบว่า ส่วนใหญ่มีความถี่ในการดื่ม 1-3 วันต่อเดือน(ร้อยละ 29.4) หากนำผลการสอบถามประเภทสุราที่ดื่มมากที่สุด และความถี่ในการดื่มมาพิจารณาพบว่า ผู้ที่ดื่มสุราขาว ดื่ม 1-3 วันต่อเดือนมากที่สุด(ร้อยละ 27.1) เบียร์ สุราสีส้ม/ไทยและสุราสีเหลืองต่างประเทศดื่ม 1-3 วันต่อเดือน ในสัดส่วนที่สูงและใกล้เคียงกันประมาณร้อยละ 31.0 ยกของเหล้ามีผู้ดื่ม 5-4 วันต่อสัปดาห์มากที่สุด(ร้อยละ 44.3) ในขณะที่การดื่มสุราประเภทอื่น ๆ ซึ่งรวมถึงสุราหมักพื้นบ้าน ไวน์/แชมเปญ ฯลฯ มีผู้ดื่ม 1-3 วันต่อเดือนมากที่สุด(ร้อยละ 19.4)

สำหรับในช่วง 30 วันที่ทำการสำรวจ แต่มีผู้ดื่มสุราบางกลุ่มงดดื่มในช่วงดังกล่าว เนื่องจากเป็นผู้ที่ดื่มนาน ๆ ครั้งหรือดื่มเฉพาะไปงานเลี้ยงหรือเป็นช่วงเข้าพรรษา ซึ่งพบว่ากลุ่มที่เป็นผู้ที่สุราประเภทอื่น ๆ<sup>1/</sup> ไม่ดื่มในช่วงดังกล่าวมากที่สุด คือร้อยละ 51.3 รองลงมาเป็นผู้ที่ดื่มสุราสีต่างประเทศและเบียร์(ร้อยละ 37.1 และ 33.1 ตามลำดับ)

แผนภูมิ 11 ร้อยละของการดื่มสุราในระหว่าง 12 เดือนก่อนวันสัมภาษณ์ จำนวนตามประเภทสุราที่ดื่มมากที่สุด และความถี่ในการดื่มระหว่าง 30 วัน

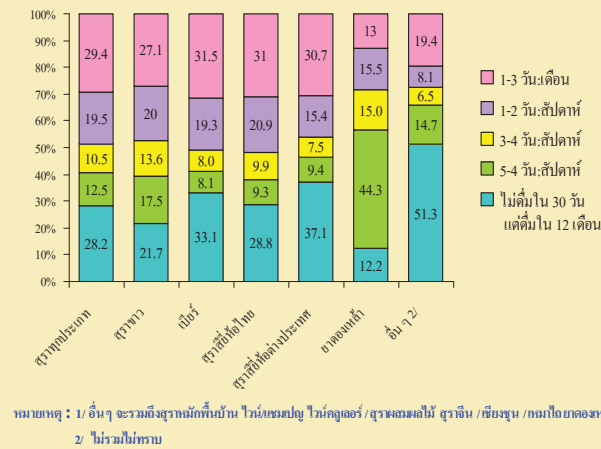

ที่มา : การสำรวจพฤติกรรมการสูบบุหรี่และการดื่มสุราของประชากร พ.ศ. 2550

## 2.8 การดื่มสุรา 3 ลำดับแรก

จากผลการสำรวจพบว่าในระหว่าง 12 เดือนก่อนวันสัมภาษณ์ ประเภทของสุราหรือเครื่องดื่มมีนเมาที่ประชากรดื่มมาก 3 ลำดับแรก(ตารางที่ 11) คือเบียร์มากที่สุด(ร้อยละ 45.7) รองลงมา คือ สุราขาวกับสุราสีเหลืองไทย คือ(ร้อยละ 39.2 และ 10.7 ตามลำดับ )โดยพบว่า หญิงนิยมดื่มเบียร์มากกว่าสุราประเภทอื่นคือ ร้อยละ 59.6 ในขณะที่ชายนิยมดื่มทั้งเบียร์และสุราขาวในสัดส่วนที่สูงคือร้อยละ 43.7 และ 41.7 ตามลำดับ

หากพิจารณาตามเขตการปกครองพบว่าประชากรในเขตเทศบาล นิยมดื่มเบียร์มากที่สุด (ร้อยละ 60.6) ในขณะที่นอกเขตเทศบาล นิยมดื่มสุราขาว (ร้อยละ 48.0) สำหรับกลุ่มวัยเยาวชนและวัยทำงานนิยมดื่มเบียร์มากที่สุดคือร้อยละ 56.0 และ 45.4 ตามลำดับ ส่วนวัยสูงอายุดื่มสุราขาวมากที่สุดคือร้อยละ 56.2

ตารางที่ 11 ร้อยละของประชากรที่ดื่มสุราหรือเครื่องดื่มมีนเมา จำนวนตามประเภทสุราที่ดื่มมาก 3 อันดับแรก เพศ เขตการปกครอง และกลุ่มวัย พ.ศ. 2550

เพศ เขตการปกครอง และกลุ่มวัย(ปี)	ประเภทสุราที่ดื่ม		
	เบียร์	สุราขาว	สุราสีเหลืองไทย
<b>รวม</b>	45.7	39.2	10.7
ชาย	43.1	41.7	11.5
หญิง	59.6	25.4	6.5
<b>เขตการปกครอง</b>			
ในเขตเทศบาล	60.6	15.6	15.7
นอกเขตเทศบาล	40.1	48.0	8.8
<b>กลุ่มวัย(ปี)</b>			
กลุ่มเยาวชน(15 - 24)	56.0	29.7	11.5
กลุ่มวัยทำงาน (25 - 59)	45.4	39.4	10.9
กลุ่มสูงอายุ (60 ปีขึ้นไป)	27.7	56.2	7.5

ที่มา : การสำรวจพฤติกรรมการสูบบุหรี่และการดื่มสุราของประชากร พ.ศ. 2550

## 2.9 สาเหตุที่เริ่มดื่มสุรา

ผลการสำรวจสาเหตุของการเริ่มดื่มสุราของประชากรไทย พบว่าส่วนใหญ่มาจากการเข้าสังคม/ การสังสรรค์ (ร้อยละ 41.2) รองลงมา คืออยากทดลองดื่ม และตามอย่างเพื่อน (ร้อยละ 29.8 และ 23.3 ตามลำดับ) และหากพิจารณาเป็นเพศ จะพบว่าผู้หญิงมีสาเหตุที่เริ่มดื่ม เพราะการเข้าสังคม/การสังสรรค์สูงกว่าผู้ชายมากเกือบเป็น 2 เท่า คือร้อยละ 61.0 และ 37.6 ตามลำดับ และอยากทดลองดื่มสูงถึงร้อยละ 32.7

ตารางที่ 12 จำนวนและร้อยละของประชากรอายุ 15 ปีขึ้นไปที่ดื่มสุราและเครื่องดื่มมีนเมา จำนวนตามสาเหตุที่เริ่มดื่ม<sup>1/</sup> และเพศ พ.ศ. 2550 (หน่วยเป็นพัน)

สาเหตุที่เริ่มดื่มสุรา	รวม	เพศ	
		ชาย	หญิง
<b>รวม</b>	<b>100.0</b>	<b>100.0</b>	<b>100.0</b>
	(14,968,690)	(12,655,612)	(2,313,078)
อยากทดลองดื่ม	29.8	32.7	13.8
ผู้ใหญ่ใช้ไปซื้อ	0.2	0.2	0.1
เข้าสังคม/การสังสรรค์	41.2	37.6	61.0
เพื่อความโก้	0.8	0.9	0.2
เพื่อความเป็นผู้ใหญ่	0.5	0.5	0.2
เครียด/วิตกกังวล	0.9	0.7	2.1
ตามอย่างเพื่อน/เพื่อนชวน	23.3	25.0	13.5
ตามอย่างสมาชิกในครัวเรือน	0.3	0.2	0.8
ตามอย่างดารา/ผู้มีชื่อเสียง	2.0	1.6	4.2
เพื่อเจริญอาหาร	0.7	0.3	2.9
ใช้เป็นยา/ส่วนผสมของยา	0.1	0.1	0.2
ความคิดหวัง	0.4	0.2	1.0
อื่นๆ	*	*	-

หมายเหตุ : 1/ ไม่รวมไม่ทราบ

\* น้อยกว่า ร้อยละ 0.1

ที่มา : การสำรวจพฤติกรรมการสูบบุหรี่และการดื่มสุราของประชากร พ.ศ. 2550

## 2.10 สาเหตุที่เลิกดื่มสุรา

หากพิจารณาผู้ที่เคยดื่ม แต่ปัจจุบันได้เลิกดื่มแล้ว พบว่าส่วนใหญ่เลิกดื่ม เพราะพบว่าไม่ดีเลย ตัดสินใจเลิกเอง (ร้อยละ 44.5) สาเหตุรองลงมา คือป่วย/ เป็นโรค แล้วแพทย์แนะนำให้เลิกดื่ม (ร้อยละ 25.3) ในขณะที่เหตุผลที่เลิกเพราะสามี/ภรรยา/ลูกขอร้อง และ การกลัวเป็นโรคมึก่อนข้างน้อยในสัดส่วนที่ใกล้เคียงกันคือประมาณร้อยละ 7.0 สำหรับผู้หญิงซึ่งมีสาเหตุที่เลิกดื่ม เพราะพบว่าไม่ดีจึงตัดสินใจเลิกเอง มีสัดส่วนสูงกว่าผู้ชายอย่างเห็นได้ชัด คือ ร้อยละ 57.2 และ 41.0 ตามลำดับ



แผนภูมิ 12 ร้อยละของประชากรอายุ 15 ปีขึ้นไปที่เคยดื่มสุราหรือเครื่องดื่มมีแอลกอฮอล์  
จำแนกตามสาเหตุที่เลิกดื่ม/ และเพศ พ.ศ. 2550

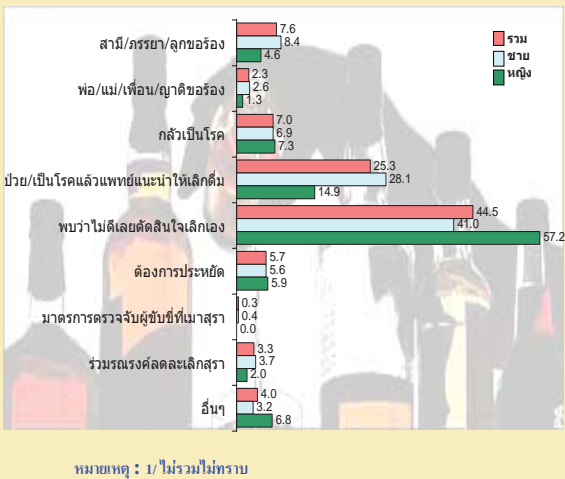

ที่มา : การสำรวจพฤติกรรมการสูบบุหรี่และการดื่มสุราของประชากร พ.ศ. 2550

## 2.11 การรู้กฎหมายหรือบทลงโทษเกี่ยวกับสุราหรือเครื่องดื่มมีแอลกอฮอล์

ผลการสำรวจการรู้กฎหมายหรือบทลงโทษเกี่ยวกับสุราหรือเครื่องดื่มมีแอลกอฮอล์จากผู้มีอายุ 11 ปีขึ้นไป ที่เป็นทั้งผู้ดื่มหรือไม่ดื่มสุราหรือเครื่องดื่มแอลกอฮอล์และตอบสัมภาษณ์ด้วยตนเอง 23.8 ล้านคน ส่วนใหญ่รู้กฎหมาย ข้อ ก. ห้ามจำหน่ายสุราแก่เด็กอายุต่ำกว่า 18 ปี มากที่สุดถึงร้อยละ 93.5 และกฎหมาย/บทลงโทษ ที่มีผู้รู้น้อยที่สุด(ร้อยละ 51.0) คือ กฎหมาย ข้อ จ. การขายเครื่องดื่มแอลกอฮอล์ อนุญาตให้ขายได้ในเวลา 11.00-14.00 น. และ 17.00-24.00 น. ซึ่งมีเมื่อพิจารณาเป็นกลุ่มวัย พบว่ากลุ่มเยาวชน (15-24 ปี) และกลุ่มวัยทำงาน (25-59 ปี) มีสัดส่วนของการรู้กฎหมายทุกข้อ สูงกว่ากลุ่มผู้สูงอายุ

หากพิจารณาเป็นภาค(แผนภูมิ 13) พบว่าทุกภาครู้กฎหมาย ข้อ ก. สูงที่สุด โดยกรุงเทพมหานคร มีสัดส่วนผู้รู้สูงที่สุด(ร้อยละ 95.6) และภาคใต้รู้่น้อยที่สุด(ร้อยละ 88.5) ส่วนกฎหมายข้อ ข - จ กรุงเทพมหานครมีสัดส่วนผู้รู้สูงกว่าภาคอื่นเช่นกัน ในขณะที่ กฎหมายข้อ ข. ภาคตะวันออกเฉียงเหนือ และภาคใต้มีผู้รู้่น้อยที่สุด ในสัดส่วนที่เท่ากัน(ร้อยละ 62.9) และกฎหมายข้อ จ. ภาคตะวันออกเฉียงเหนือและภาคใต้ มีผู้รู้ไม่ถึงร้อยละ 50 (ร้อยละ 44.8 และ 44.2 ตามลำดับ)

ตารางที่ 13 อัตราร้อยละของผู้ตอบสัมภาษณ์ด้วยตนเองอายุ 11 ปีขึ้นไป จำแนกตามการรู้กฎหมายหรือบทลงโทษเกี่ยวกับสุราหรือเครื่องดื่มมีแอลกอฮอล์ และภาค

กฎหมายหรือบทลงโทษเกี่ยวกับสุราหรือเครื่องดื่มมีแอลกอฮอล์	รวม	กลุ่มอายุ(ปี)			
		11-14	15-24	25-59	60 ขึ้นไป
ก. ห้ามจำหน่ายสุราแก่เด็กอายุต่ำกว่า 18 ปี	93.5	92.4	96.6	95.8	81.7
ข. ผู้ฝ่าฝืนปรับกระดกเมาสุรา มีโทษจำคุกไม่เกิน 1 ปี หรือปรับ 5,000 - 20,000 บาท	66.6	53.6	73.2	70.3	47.5
ค. ผู้กระทำความผิดกฎหมายจรรยาบรรณสุราต้องไปทำงานสาธารณะ/งานบริการสังคม	64.0	54.9	76.2	67.4	41.8
ง. การโฆษณาเครื่องดื่มแอลกอฮอล์ อนุญาตให้โฆษณาได้เป็นเวลา 22.00 - 05.00 น.	55.7	43.8	66.3	59.2	34.3
จ. การขายเครื่องดื่มแอลกอฮอล์ อนุญาตให้ขายได้ในเวลา 11.00 - 14.00 น. และ 17.00 - 24.00 น.	51.0	38.3	59.7	54.4	31.4

ที่มา : การสำรวจพฤติกรรมการสูบบุหรี่และการดื่มสุราของประชากร พ.ศ. 2550

แผนภูมิ 13 อัตราร้อยละของผู้ตอบสัมภาษณ์ด้วยตนเองอายุ 11 ปีขึ้นไป จำแนกตามการรู้กฎหมายหรือบทลงโทษเกี่ยวกับสุราหรือเครื่องดื่มมีแอลกอฮอล์และภาค

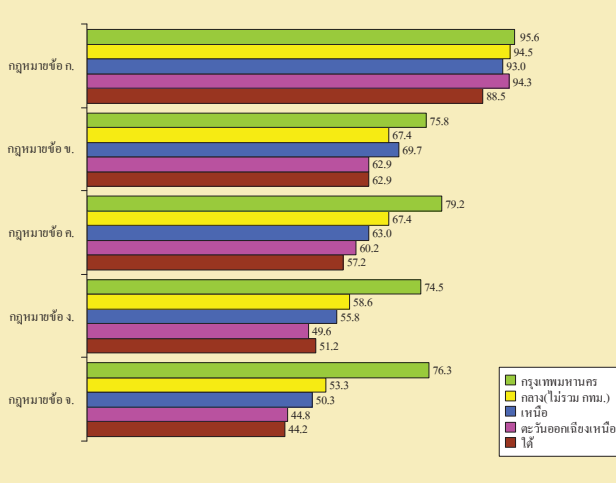

ที่มา : การสำรวจพฤติกรรมการสูบบุหรี่และการดื่มสุราของประชากร พ.ศ. 2550

## 3. ความปลอดภัยในการขับ/ขี่โดยสารรถ

จากการสำรวจประชากรอายุ 11 ปีขึ้นไปที่ขับรถยนต์/จักรยานยนต์/ทั้งขับและขี่รถ(ตารางที่ 14) มีจำนวน 37.7 ล้านคน ในจำนวนนี้พบว่ามีพฤติกรรมการดื่มสุราก่อนขับ/ขี่รถ 5.1 ล้านคน โดยเป็นกลุ่มวัยทำงาน(25-29 ปี) มากที่สุด(ร้อยละ 77.0) เมื่อสอบถามเกี่ยวกับการได้รับบาดเจ็บ/อุบัติเหตุ ซึ่งเกิดจากตนเองดื่มสุราก่อนขับ/ขี่รถ โดยเปรียบเทียบสัดส่วนระหว่างผู้ที่ดื่มแล้วขับแต่ไม่เคยได้รับบาดเจ็บฯ กับผู้ที่เคยได้รับบาดเจ็บฯ พบว่าเกือบทุก

กลุ่มอายุมีส่วนการได้รับบาดเจ็บสูงกว่าเล็กน้อย ยกเว้นกลุ่มวัยทำงาน(25-59 ปี)ที่ไม่เคยได้รับบาดเจ็บมีส่วนสูงที่สุดกว่า คือร้อยละ 77.1 เทียบกับ 76.4

สำหรับการได้รับบาดเจ็บ/อุบัติเหตุ จากการโดยสารรถที่ผู้อื่นเป็นผู้ขับ/จี้รถ พบว่าประชากรอายุ 11 ปีขึ้นไป จำนวน 55.2 ล้านคน มีผู้ที่เคยได้รับบาดเจ็บ/อุบัติเหตุ จากผู้ที่ขับ/จี้รถดื่มสุรา 3.0 แสนคน ผู้ที่ขับ/จี้รถ ไม่ดื่มสุรา 2.2 แสนคน และไม่แน่ใจว่าผู้ขับ/จี้รถดื่มสุราหรือไม่ 1.0 แสนคน กลุ่มที่ตอบว่าการได้รับบาดเจ็บ/อุบัติเหตุเหล่านี้ มาจากผู้ที่ขับ/จี้ดื่มสุรามากที่สุด คือกลุ่มวัยทำงาน(25-59 ปี) ร้อยละ 67.2 รองลงมาเป็นกลุ่มเยาวชน(15-24 ปี) ร้อยละ 23.8

ตารางที่ 14 อัตราร้อยละของประชากรอายุ 11 ปีขึ้นไปที่ขับ/จี้รถ จำนวนคนพฤติกรรมการดื่ม การได้รับบาดเจ็บจากการดื่มสุราที่อื่นขับ/จี้รถ การได้รับบาดเจ็บหรืออุบัติเหตุจากการโดยสารรถ และกลุ่มอายุ (หน่วยเป็นพัน)

กลุ่มอายุ(ปี)	การได้รับบาดเจ็บ/อุบัติเหตุ		การได้รับบาดเจ็บ/อุบัติเหตุจากคนอื่นซึ่งเป็นผู้ขับ/จี้รถ*					
	ของผู้ที่ดื่มสุรา		ของผู้ที่ไม่เคยดื่มสุรา		ไม่เคย		เคย/และเคยขับ	
	ไม่เคย	เคย	ไม่เคย	เคย	ดื่ม	ไม่ดื่ม	ไม่แน่ใจ	
รวม	100.0 (32,595.8)	100.0 (5,193.2)	100.0 (4,596.6)	100.0 (532.6)	100.0 (54,563.5)	100.0 (307.8)	100.0 (220.1)	100.0 (108.5)
11-14	5.9	0.2	0.2	0.3	7.4	2.1	3.5	1.3
15-24	23.5	19.0	19.0	19.1	19.0	23.8	27.3	20.8
25-59	65.1	77.0	77.1	76.4	60.6	67.2	61.0	70.8
60 ปีขึ้นไป	5.5	3.7	3.7	4.2	12.9	6.9	8.1	7.1

หมายเหตุ \* ไม่รวมไม่ทราบ

ที่มา : การสำรวจพฤติกรรมรถสูบบุหรี่และการดื่มสุราของประชากร พ.ศ. 2550

## 4. สารเสพติด

### 4.1 ความต้องการได้รับการบำบัดของตนเอง

ผลการสำรวจประชากรอายุ 11 ปีขึ้นไปเกี่ยวกับความต้องการในการได้รับการบำบัดมากที่สุดเกี่ยวกับปัญหาการใช้สารเสพติด (แผนภูมิ 14) คือบุหรี่ย สุราและสารเสพติดอื่น ๆ ซึ่งพบว่าในจำนวนผู้ตอบสัมภาษณ์ด้วยตนเอง 23.8 ล้านคน มีผู้ที่ต้องการได้รับการบำบัดเพื่อตนเองจำนวน 8.3 แสนคนหรือร้อยละ 3.5 เท่านั้น โดยส่วนใหญ่ร้อยละ 67.8 ต้องการบำบัดเกี่ยวกับบุหรี่ย รองลงมา คือสุรา(ร้อยละ 22.6) และที่ต้องการบำบัดเกี่ยวกับสารเสพติดอื่น ๆ ได้แก่ ยาบ้า มีร้อยละ 9.6 ซึ่ง

พบว่ากลุ่มที่ต้องการบำบัดเกี่ยวกับบุหรี่ยเป็นกลุ่มสูงวัย (60 ปีขึ้นไป) มากที่สุด คือร้อยละ 71.7 กลุ่มที่ต้องการบำบัดเกี่ยวกับสุรามาก คือกลุ่มเยาวชน(15-24 ปี) และกลุ่มวัยทำงาน(25-59 ปี) คือร้อยละ 25.1 และ 23.5 ตามลำดับ ในขณะที่กลุ่มวัยเด็ก(11-14 ปี) ต้องการบำบัดเกี่ยวกับสารเสพติดอื่นมากที่สุดและเป็นสัดส่วนที่สูงมากถึงร้อยละ 96.4 และผู้ที่ต้องการบำบัดเกี่ยวกับบุหรี่ยอยู่ในกรุงเทพมหานครมากที่สุด (ร้อยละ 90.7) ส่วนสารเสพติดอื่น ๆ อยู่ในภาคตะวันออกเฉียงเหนือและภาคใต้ มากที่สุด และมีสัดส่วนเท่ากัน คือร้อยละ 14.0

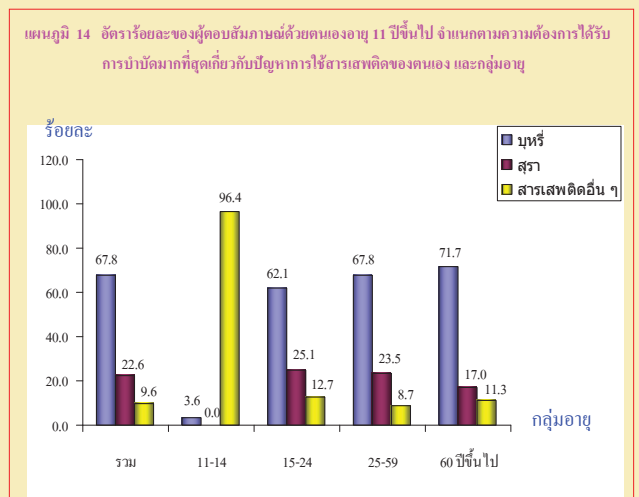

ที่มา : การสำรวจพฤติกรรมรถสูบบุหรี่และการดื่มสุราของประชากร พ.ศ. 2550

ตารางที่ 15 อัตราร้อยละของผู้ตอบสัมภาษณ์ด้วยตนเองอายุ 11 ปีขึ้นไป จำแนกตามความต้องการได้รับการบำบัดมากที่สุดเกี่ยวกับปัญหาการใช้สารเสพติดของตนเอง และภาค

ภาค	ความต้องการได้รับการบำบัดของตนเอง		
	บุหรี่ย	สุรา	สารเสพติดอื่น ๆ
กรุงเทพมหานคร	90.7	-	9.3
กลาง(ไม่รวม กทม.)	71.8	25.2	3.0
เหนือ	68.2	29.2	2.5
ตะวันออกเฉียงเหนือ	61.1	25.0	14.0
ใต้	78.4	7.1	14.5

ที่มา : การสำรวจพฤติกรรมรถสูบบุหรี่และการดื่มสุราของประชากร พ.ศ. 2550

#### 4.2 ความต้องการให้สมาชิกในครัวเรือนได้รับการบำบัด

เมื่อสอบถามเกี่ยวกับความต้องการมากที่สุดที่ต้องการให้สมาชิกหรือคนในครัวเรือนได้รับการบำบัดพบว่าส่วนใหญ่ต้องการให้สมาชิกในครัวเรือนได้รับการบำบัดเรื่องบุหรี่มากที่สุด(ร้อยละ 76.0) รองลงมา คือ สุรา(ร้อยละ 22.0) และสารเสพติดอื่น(ร้อยละ 2.0) ตามลำดับ ซึ่งผู้ตอบสัมภาษณ์ทุกกลุ่มอายุมีสมาชิกในครัวเรือนที่ต้องการให้ได้รับการบำบัดเกี่ยวกับบุหรี่ในสัดส่วนที่สูงมาก โดยเฉพาะในกลุ่มเด็ก(11-14 ปี) มีถึงร้อยละ 80.5 ส่วนการบำบัดเกี่ยวกับสุราและสารเสพติดอื่น มีสัดส่วนน้อยลงและใกล้เคียงกัน

สำหรับภาคที่ผู้ตอบสัมภาษณ์ต้องการให้สมาชิกในครัวเรือนได้รับการบำบัดเกี่ยวกับบุหรี่มากที่สุด คือ ภาคใต้(ร้อยละ 90.3) รองลงมาคือกรุงเทพมหานคร(ร้อยละ 88.0) การบำบัดเกี่ยวกับสุรามีอยู่ในภาคเหนือและภาคกลางในสัดส่วนใกล้เคียงกัน คือร้อยละ 27.0 ส่วนสารเสพติดอื่นอยู่ในภาคตะวันออกเฉียงเหนือ คือร้อยละ 4.3

#### 4.3 สถานบำบัดใกล้บ้าน

เมื่อสอบถามถึงสถานบำบัดเกี่ยวกับสารเสพติดที่อยู่ใกล้บ้านพบว่า ส่วนใหญ่ ร้อยละ 89.8 ไม่รู้จักสถานบำบัดใกล้บ้าน มีเพียงร้อยละ 10.2 ที่รู้จัก โดยกลุ่มเด็ก (11-14 ปี) และกลุ่มผู้สูงอายุ(60 ปีขึ้นไป) ไม่รู้จักสถานบำบัดใกล้บ้านมากที่สุดและมีสัดส่วนเท่ากัน คือร้อยละ 93.0 ในขณะที่กลุ่มวัยทำงาน(25-59 ปี) รู้จักสถานบำบัดที่อยู่ใกล้บ้านมากที่สุด คือร้อยละ 11.0 และผู้ที่ไม่รู้จักสถานบำบัดใกล้บ้านมากที่สุดกลับเป็นผู้ที่อยู่ในกรุงเทพมหานคร(ร้อยละ 95.7) รองลงมาเป็นภาคกลาง(ร้อยละ 91.2) ส่วนผู้ที่รู้จักว่ามีสถานบำบัดใกล้บ้านมากกว่าภาคอื่น คือผู้อยู่ในภาคเหนือ (ร้อยละ 12.9)

ตารางที่ 16 อัตราร้อยละของผู้ตอบสัมภาษณ์ด้วยตนเองอายุ 11 ปีขึ้นไป จำนวนตาม ความต้องการได้รับการบำบัดมากที่สุดเกี่ยวกับปัญหาการใช้สารเสพติดของคนในครัวเรือน กลุ่มอายุ และภาค

กลุ่มอายุ(ปี) และภาค	ความต้องการได้รับการบำบัดของคนในครัวเรือน			สถานบำบัดใกล้บ้าน	
	บุหรี่	สุรา	สารเสพติดอื่น ๆ	ไม่รู้จัก	รู้จัก
<b>รวม</b>	<b>76.0</b>	<b>22.0</b>	<b>2.0</b>	<b>89.8</b>	<b>10.2</b>
<b>กลุ่มอายุ (ปี)</b>					
11-14	80.5	18.3	1.2	93.6	6.4
15-24	79.4	19.1	1.5	90.6	9.4
25-59	75.1	22.9	2.0	89.0	11.0
60 ปีขึ้นไป	75.6	21.6	2.8	92.5	7.5
<b>ภาค</b>					
กรุงเทพมหานคร	88.0	10.8	1.2	95.7	4.3
กลาง(ไม่รวม กทม.)	73.1	26.7	0.2	91.2	8.8
เหนือ	72.0	27.5	0.5	87.1	12.9
ตะวันออกเฉียงเหนือ	73.0	22.7	4.3	88.9	11.1
ใต้	90.3	9.1	0.6	89.3	10.7

ที่มา : การสำรวจพฤติกรรมการสูบบุหรี่และการดื่มสุราของประชากร พ.ศ. 2550

# การบัญชีตารางสถิติ

# การดูแบบหรือของประชากร

## สารบัญตารางสถิติ

### การสูบบุหรี่ของประชากร

- ตารางที่ 1 จำนวนประชากร จำแนกตามกลุ่มอายุ เพศ และเขตการปกครอง ทวีราชอาณาจักร พ.ศ. 2550
- ตารางที่ 1.1 จำนวนประชากร จำแนกตามกลุ่มอายุ เพศ เขตการปกครอง และภาค พ.ศ. 2550
- ตารางที่ 2 จำนวนประชากรอายุ 11 ปีขึ้นไป จำแนกตามพฤติกรรมการสูบบุหรี่ กลุ่มอายุ เพศ และเขตการปกครอง ทวีราชอาณาจักร พ.ศ. 2550
- ตารางที่ 2.1 จำนวนประชากรอายุ 11 ปีขึ้นไป จำแนกตามพฤติกรรมการสูบบุหรี่ และภาค พ.ศ. 2550
- ตารางที่ 3 จำนวนประชากรอายุ 15 ปีขึ้นไป จำแนกตามพฤติกรรมการสูบบุหรี่ ระดับการศึกษาที่สำเร็จ เพศ และเขตการปกครอง ทวีราชอาณาจักร พ.ศ. 2550
- ตารางที่ 3.1 จำนวนประชากรอายุ 15 ปีขึ้นไป ที่สูบบุหรี่เป็นประจำ จำแนกตามระดับการศึกษาที่สำเร็จ และภาค พ.ศ. 2550
- ตารางที่ 4 จำนวนประชากรอายุ 15 ปีขึ้นไป จำแนกตามพฤติกรรมการสูบบุหรี่ อาชีพ เพศ และเขตการปกครอง ทวีราชอาณาจักร พ.ศ. 2550
- ตารางที่ 4.1 จำนวนประชากรอายุ 15 ปีขึ้นไป ที่สูบบุหรี่เป็นประจำ จำแนกตามอาชีพ และภาค พ.ศ. 2550
- ตารางที่ 5 จำนวนประชากรอายุ 15 ปีขึ้นไป จำแนกตามพฤติกรรมการสูบบุหรี่ อุตสาหกรรม และเพศ ทวีราชอาณาจักร พ.ศ. 2550
- ตารางที่ 5.1 จำนวนประชากรอายุ 15 ปีขึ้นไป ที่สูบบุหรี่เป็นประจำ จำแนกตามอุตสาหกรรม และภาค พ.ศ. 2550
- ตารางที่ 6 จำนวนประชากรอายุ 15 ปีขึ้นไป ที่สูบบุหรี่เป็นประจำ จำแนกตามสถานภาพการทำงาน กลุ่มอายุ และเพศ ทวีราชอาณาจักร พ.ศ. 2550
- ตารางที่ 6.1 จำนวนประชากรอายุ 15 ปีขึ้นไป ที่สูบบุหรี่เป็นประจำ จำแนกตามสถานภาพการทำงาน และภาค พ.ศ. 2550
- ตารางที่ 7 จำนวนประชากรอายุ 15 ปีขึ้นไป จำแนกตามพฤติกรรมการสูบบุหรี่ จำนวนบุหรี่ที่สูบ ในช่วงชีวิต และกลุ่มอายุ ทวีราชอาณาจักร พ.ศ. 2550
- ตารางที่ 7.1 จำนวนประชากรอายุ 15 ปีขึ้นไป ที่สูบบุหรี่เป็นประจำ จำแนกตามจำนวนบุหรี่ที่สูบ ในช่วงชีวิต กลุ่มอายุ และภาค พ.ศ. 2550
- ตารางที่ 8 จำนวนประชากรอายุ 15 ปีขึ้นไป ที่สูบบุหรี่เป็นประจำ จำแนกตามอายุที่เริ่มสูบบุหรี่ อายุเฉลี่ยที่เริ่มสูบบุหรี่ กลุ่มอายุ เพศ และเขตการปกครอง ทวีราชอาณาจักร พ.ศ. 2550
- ตารางที่ 8.1 จำนวนประชากรอายุ 15 ปีขึ้นไป ที่สูบบุหรี่เป็นประจำ จำแนกตามอายุที่เริ่มสูบบุหรี่ อายุเฉลี่ยที่เริ่มสูบบุหรี่ และภาค พ.ศ. 2550

## สารบัญตารางสถิติ (ต่อ)

- ตารางที่ 9** จำนวนประชากรอายุ 15 ปีขึ้นไปที่สูบบุหรี่เป็นประจำ จำแนกตามอายุที่เริ่มสูบบุหรี่ สาเหตุที่เริ่มสูบบุหรี่ เพศ และเขตการปกครอง ทวีราชอาณาจักร พ.ศ. 2550
- ตารางที่ 9.1** จำนวนประชากรอายุ 15 ปีขึ้นไปที่สูบบุหรี่เป็นประจำ จำแนกตามสาเหตุที่เริ่มสูบบุหรี่ และภาค พ.ศ. 2550
- ตารางที่ 10** จำนวนประชากรอายุ 15 ปีขึ้นไปที่เคยสูบบุหรี่ จำแนกตามพฤติกรรมการสูบบุหรี่ในอดีต ระยะเวลาที่เลิกสูบบุหรี่ เพศ และเขตการปกครอง ทวีราชอาณาจักร พ.ศ. 2550
- ตารางที่ 10.1** จำนวนประชากรอายุ 15 ปีขึ้นไปที่เคยสูบบุหรี่ จำแนกตามพฤติกรรมการสูบบุหรี่ในอดีต ระยะเวลาที่เลิกสูบบุหรี่ และภาค พ.ศ. 2550
- ตารางที่ 11** จำนวนประชากรอายุ 15 ปีขึ้นไปที่เคยสูบบุหรี่ จำแนกสาเหตุที่ทำให้เลิกสูบบุหรี่มากที่สุด กลุ่มอายุ เพศ และเขตการปกครอง ทวีราชอาณาจักร พ.ศ. 2550
- ตารางที่ 11.1** จำนวนประชากรอายุ 15 ปีขึ้นไปที่เคยสูบบุหรี่ จำแนกสาเหตุที่ทำให้เลิกสูบบุหรี่มากที่สุด และภาค พ.ศ. 2550
- ตารางที่ 12** จำนวนประชากรอายุ 15 ปีขึ้นไปสูบบุหรี่เป็นประจำ จำแนกตามพฤติกรรมการสูบบุหรี่ การใช้ความพยายามเลิกสูบ และจำนวนครั้งที่ใช้ความพยายามเลิกสูบ เพศ และเขตการปกครอง ทวีราชอาณาจักร พ.ศ. 2550
- ตารางที่ 12.1** จำนวนประชากรอายุ 15 ปีขึ้นไปสูบบุหรี่เป็นประจำ จำแนกตามพฤติกรรมการสูบบุหรี่ การใช้ความพยายามเลิกสูบและจำนวนครั้งที่ใช้ความพยายามเลิกสูบ และภาค พ.ศ. 2550
- ตารางที่ 13** จำนวนประชากรอายุ 15 ปีขึ้นไปสูบบุหรี่เป็นประจำและเคยพยายามที่จะเลิกสูบ จำแนกตามระยะเวลาที่เลิกสูบได้ในครั้งสุดท้ายก่อนกลับมาสูบบุหรี่ และกลุ่มอายุ ทวีราชอาณาจักร พ.ศ. 2550
- ตารางที่ 13.1** จำนวนประชากรอายุ 15 ปีขึ้นไปสูบบุหรี่เป็นประจำและเคยพยายามที่จะเลิกสูบ จำแนกตามระยะเวลาที่เลิกสูบได้ในครั้งสุดท้ายก่อนกลับมาสูบบุหรี่ และภาค พ.ศ. 2550
- ตารางที่ 14** จำนวนประชากรอายุ 15 ปีขึ้นไปสูบบุหรี่เป็นประจำและเคยพยายามเลิกสูบบุหรี่ จำแนกตามสาเหตุส่วนใหญ่ที่เลิกสูบบุหรี่ไม่ได้ กลุ่มอายุ และเพศ ทวีราชอาณาจักร พ.ศ. 2550
- ตารางที่ 14.1** จำนวนประชากรอายุ 15 ปีขึ้นไปสูบบุหรี่เป็นประจำ และเคยพยายามเลิกสูบบุหรี่ จำแนกตามสาเหตุส่วนใหญ่ที่เลิกสูบบุหรี่ไม่ได้ และภาค พ.ศ. 2550



## สารบัญตารางสถิติ (ต่อ)

- ตารางที่ 15** จำนวนประชากรอายุ 15 ปีขึ้นไปที่สูงนุหรีเป็นประจำและเคยพยายามเลิกสูบ จำแนกตามการใช้บริการสำหรับเลิกนุหรี กลุ่มอายุ และเขตการปกครอง ทวีราชอาณาจักร พ.ศ. 2550
- ตารางที่ 15.1** จำนวนประชากรอายุ 15 ปีขึ้นไปที่สูงนุหรีเป็นประจำและเคยพยายามเลิกสูบ จำแนกตามการใช้บริการสำหรับเลิกนุหรี และภาค พ.ศ. 2550
- ตารางที่ 16** จำนวนประชากรอายุ 15 ปีขึ้นไปที่สูงนุหรีเป็นประจำ จำแนกตามประเภทนุหรีที่สูบ กลุ่มอายุ เพศ และเขตการปกครอง ทวีราชอาณาจักร พ.ศ. 2550
- ตารางที่ 16.1** จำนวนประชากรอายุ 15 ปีขึ้นไปที่สูงนุหรีเป็นประจำ จำแนกตามประเภทนุหรีที่สูบ และภาค พ.ศ. 2550
- ตารางที่ 17** จำนวนประชากรอายุ 15 ปีขึ้นไปที่สูงนุหรีเป็นประจำ จำแนกตามการมีภาพคำเตือนบนซองนุหรีที่สูบ กลุ่มอายุ และเขตการปกครอง ทวีราชอาณาจักร พ.ศ. 2550
- ตารางที่ 17.1** จำนวนประชากรอายุ 15 ปีขึ้นไปที่สูงนุหรีเป็นประจำ จำแนกตามการมีภาพคำเตือนบนซองนุหรีที่สูบ และภาค พ.ศ. 2550
- ตารางที่ 18** จำนวนประชากรอายุ 15 ปีขึ้นไปที่สูงนุหรีเป็นประจำ จำแนกตามประเภทของการซื้อนุหรีซอง มาสูบ กลุ่มอายุ และเขตการปกครอง ทวีราชอาณาจักร พ.ศ. 2550
- ตารางที่ 18.1** จำนวนประชากรอายุ 15 ปีขึ้นไปที่สูงนุหรีเป็นประจำ จำแนกตามประเภทของการซื้อนุหรีซอง มาสูบ และภาค พ.ศ. 2550
- ตารางที่ 19** จำนวนประชากรอายุ 15 - 25 ปีที่ปัจจุบันสูบนุหรี จำแนกตามพฤติกรรมการสูบ การถูกผู้ขายขอคุบ้ตรประจำตัวประชาชน กลุ่มอายุ และเขตการปกครอง ทวีราชอาณาจักร พ.ศ. 2550
- ตารางที่ 19.1** จำนวนประชากรอายุ 15-25 ปี ที่ปัจจุบันสูบนุหรี จำแนกตามพฤติกรรมการสูบ การถูกผู้ขายขอคุบ้ตรประจำตัวประชาชน และภาค พ.ศ. 2550
- ตารางที่ 20** จำนวนประชากรอายุ 15 ปีขึ้นไปที่สูงนุหรีเป็นประจำ จำแนกตามจำนวนนุหรีที่สูบทุกประเภทต่อวัน จำนวนนุหรีที่สูบเฉลี่ยต่อวัน กลุ่มอายุ และเขตการปกครอง ทวีราชอาณาจักร พ.ศ. 2550
- ตารางที่ 20.1** จำนวนประชากรอายุ 15 ปีขึ้นไปที่สูงนุหรีเป็นประจำ จำแนกตามจำนวนนุหรีที่สูบทุกประเภทต่อวัน จำนวนนุหรีที่สูบเฉลี่ยต่อวัน และภาค พ.ศ. 2550
- ตารางที่ 20.2** จำนวนประชากรอายุ 15 ปีขึ้นไปที่สูงนุหรีเป็นประจำ จำแนกตามจำนวนนุหรีซองที่สูบต่อวัน กลุ่มอายุ และเขตการปกครอง ทวีราชอาณาจักร พ.ศ. 2550
- ตารางที่ 20.2.1** จำนวนประชากรอายุ 15 ปีขึ้นไปที่สูงนุหรีเป็นประจำ จำแนกตามจำนวนนุหรีซองที่สูบต่อวัน และภาค พ.ศ. 2550



## สารบัญตารางสถิติ (ต่อ)

- ตารางที่ 21 จำนวนประชากรอายุ 15 ปีขึ้นไป ที่สูบบุหรี่เป็นประจำ จำแนกตามค่าใช้จ่ายที่ซื้อบุหรี่สูบ โดยเฉลี่ยต่อวัน กลุ่มอายุ และเขตการปกครอง ท้วราชอาณาจักร พ.ศ. 2550
- ตารางที่ 21.1 จำนวนประชากรอายุ 15 ปีขึ้นไป ที่สูบบุหรี่เป็นประจำ จำแนกตามค่าใช้จ่ายที่ซื้อบุหรี่สูบ โดยเฉลี่ยต่อวัน และภาค พ.ศ. 2550
- ตารางที่ 22 จำนวนประชากรอายุ 15 ปีขึ้นไป ที่สูบบุหรี่เป็นประจำ จำแนกตามค่าใช้จ่ายในการซื้อ บุหรี่สูบ โดยเฉลี่ยต่อวันและรายได้เฉลี่ยต่อเดือน ท้วราชอาณาจักร พ.ศ. 2550
- ตารางที่ 22.1 จำนวนประชากรอายุ 15 ปีขึ้นไป ที่สูบบุหรี่เป็นประจำ จำแนกตามค่าใช้จ่ายในการซื้อ บุหรี่สูบ โดยเฉลี่ยต่อวัน และภาค พ.ศ. 2550
- ตารางที่ 23 จำนวนประชากรอายุ 15 ปีขึ้นไป ที่สูบบุหรี่เป็นประจำ จำแนกตามสถานที่ซื้อบุหรี่สูบ กลุ่มอายุ และเขตการปกครอง ท้วราชอาณาจักร พ.ศ. 2550
- ตารางที่ 23.1 จำนวนประชากรอายุ 15 ปีขึ้นไป ที่สูบบุหรี่เป็นประจำ จำแนกตามสถานที่ซื้อบุหรี่สูบ และภาค พ.ศ. 2550
- ตารางที่ 24 จำนวนประชากรอายุ 15 ปีขึ้นไป ที่สูบบุหรี่ จำแนกตามระดับการศึกษา และพฤติกรรมการ สูบบุหรี่ขณะอยู่ในบริเวณบ้าน และเขตการปกครอง ท้วราชอาณาจักร พ.ศ. 2550
- ตารางที่ 24.1 จำนวนประชากรอายุ 15 ปีขึ้นไป ที่สูบบุหรี่ จำแนกตามระดับการศึกษา และพฤติกรรมการ สูบบุหรี่เป็นประจำขณะอยู่ในบริเวณบ้าน และภาค พ.ศ. 2550
- ตารางที่ 25 จำนวนประชากรอายุ 15 ปีขึ้นไป ที่สูบบุหรี่เป็นประจำ จำแนกตามพฤติกรรมการสูบบุหรี่ ขณะอยู่ในบริเวณบ้าน กลุ่มอายุ และเขตการปกครอง ท้วราชอาณาจักร พ.ศ. 2550
- ตารางที่ 25.1 จำนวนประชากรอายุ 15 ปีขึ้นไป ที่สูบบุหรี่เป็นประจำ จำแนกตามพฤติกรรมการสูบบุหรี่ ขณะอยู่ในบริเวณบ้าน และภาค พ.ศ. 2550
- ตารางที่ 26 จำนวนหญิงอายุ 15 ปีขึ้นไป จำแนกตามการมีบุตรคนสุดท้ายน้อยกว่า หรือเท่ากับ 5 ปี การสูบบุหรี่ขณะตั้งครรภ์ กลุ่มอายุแม่ และเขตการปกครอง ท้วราชอาณาจักร พ.ศ. 2550
- ตารางที่ 26.1 จำนวนหญิงอายุ 15 ปีขึ้นไป จำแนกตามการมีบุตรคนสุดท้ายน้อยกว่า หรือเท่ากับ 5 ปี การสูบบุหรี่ขณะตั้งครรภ์ และภาค พ.ศ. 2550

## สารบัญตารางสถิติ (ต่อ)

- ตารางที่ 27** จำนวนหญิงอายุ 15 ปีขึ้นไป ที่สูบบุหรี่และมีบุตรคนสุดท้ายที่อายุน้อยกว่า หรือเท่ากับ 5 ปี  
จำแนกตามจำนวนบุหรี่ที่สูบขณะตั้งครรภ์เฉลี่ยต่อวัน กลุ่มอายุแม่และเขตการปกครอง  
ทั่วราชอาณาจักร พ.ศ. 2550
- ตารางที่ 27.1** จำนวนหญิงอายุ 15 ปีขึ้นไป ที่สูบบุหรี่และมีบุตรคนสุดท้ายที่อายุน้อยกว่า หรือเท่ากับ 5 ปี  
จำแนกตามจำนวนบุหรี่ที่สูบขณะตั้งครรภ์เฉลี่ยต่อวัน และภาค พ.ศ. 2550
- ตารางที่ 28** จำนวนหญิงอายุ 15 ปีขึ้นไป ที่สูบบุหรี่และมีบุตรคนสุดท้ายที่อายุน้อยกว่า หรือเท่ากับ 5 ปี  
จำแนกตามน้ำหนักแรกเกิดของบุตรคนสุดท้ายที่ท้อง กลุ่มอายุแม่ และเขตการปกครอง ทั่วราชอาณาจักร  
พ.ศ. 2550
- ตารางที่ 28.1** จำนวนหญิงอายุ 15 ปีขึ้นไป ที่สูบบุหรี่และมีบุตรคนสุดท้ายที่อายุน้อยกว่า หรือเท่ากับ 5 ปี  
จำแนกตามน้ำหนักแรกเกิดของบุตรคนสุดท้ายที่ท้อง และภาค พ.ศ. 2550
- ตารางที่ 29** จำนวนหญิงอายุ 15 ปีขึ้นไป ที่สูบบุหรี่และมีบุตรคนสุดท้ายที่อายุน้อยกว่า หรือเท่ากับ 5 ปี  
จำแนกตามการสูบบุหรี่ระหว่างให้นมบุตรคนสุดท้ายที่ท้อง กลุ่มอายุแม่ และเขตการปกครอง  
ทั่วราชอาณาจักร พ.ศ. 2550
- ตารางที่ 29.1** จำนวนหญิงอายุ 15 ปีขึ้นไป ที่สูบบุหรี่และมีบุตรคนสุดท้ายที่อายุน้อยกว่า หรือเท่ากับ 5 ปี  
จำแนกตามการสูบบุหรี่ระหว่างให้นมบุตรคนสุดท้ายที่ท้อง และภาค พ.ศ. 2550

ตารางที่ 1 จำนวนประชากร จำแนกตามกลุ่มอายุ เพศ และเขตการปกครองทั่วราชอาณาจักร พ.ศ. 2550

Table 1 Number of population by age group, sex and area, Whole Kingdom, 2007

กลุ่มอายุ (ปี)	ทั่วราชอาณาจักร			ในเขตเทศบาล			นอกเขตเทศบาล			Age group (years)
	Whole Kingdom		รวม	Municipal area		รวม	Non-municipal area		รวม	
	ชาย	หญิง		ชาย	หญิง		ชาย	หญิง		
รวม	Male	Female	Total	Male	Female	Total	Male	Female	Total	
รวม	65,836,191	32,302,914	33,533,277	20,066,604	9,590,729	10,475,875	45,769,587	22,712,185	23,057,403	48,771,990
น้อยกว่า 11	10,596,332	5,406,237	5,190,095	2,955,135	1,492,853	1,462,283	3,913,385	3,727,813	7,641,197	7,641,197
11 - 14	4,073,008	2,083,938	1,989,071	1,093,206	550,730	542,476	1,533,208	1,446,595	2,979,803	2,979,803
15 - 19	5,257,291	2,684,195	2,573,097	1,464,554	730,172	734,382	1,954,023	1,838,715	3,792,738	3,792,738
20 - 24	5,280,906	2,683,416	2,597,491	1,620,563	796,309	824,254	1,887,107	1,773,237	3,660,344	3,660,344
25 - 29	5,330,804	2,693,491	2,637,314	1,837,963	891,161	946,802	1,802,330	1,690,512	3,492,842	3,492,842
30 - 34	5,408,314	2,671,356	2,736,959	1,907,646	912,206	995,440	1,759,150	1,741,519	3,500,669	3,500,669
35 - 39	5,494,653	2,644,400	2,850,254	1,819,847	854,740	965,108	1,789,660	1,885,146	3,674,806	3,674,806
40 - 44	5,328,814	2,551,147	2,777,667	1,680,983	782,573	898,411	1,768,574	1,879,257	3,647,831	3,647,831
45 - 49	4,880,437	2,340,744	2,539,694	1,507,143	702,798	804,346	1,637,946	1,735,348	3,373,294	3,373,294
50 - 54	4,042,314	1,932,851	2,109,464	1,232,214	573,537	658,677	1,359,314	1,450,787	2,810,101	2,810,101
55 - 59	3,051,454	1,451,132	1,600,323	911,507	422,952	488,555	1,028,180	1,111,768	2,139,948	2,139,948
60 ขึ้นไป	7,091,861	3,160,010	3,931,851	2,035,844	880,701	1,155,143	2,279,310	2,776,708	5,056,017	5,056,017



ตารางที่ 1.1 จำนวนประชากร จำแนกตามกลุ่มอายุ เพศ และเขตการปกครอง ภาคกลาง (ไม่รวมกรุงเทพมหานคร) พ.ศ. 2550

Table 1.1 Number of population by age group, sex and area, Central region (Excluding Bangkok Metropolis), 2007

กลุ่มอายุ (ปี)	ภาคกลาง				ในเขตเทศบาล				นอกเขตเทศบาล				Age group (years)
	Central region		Municipal area		Non-municipal area		Total		Total		Total		
	รวม	ชาย	หญิง	Female	รวม	ชาย	หญิง	Female	รวม	ชาย	หญิง	Female	
รวม	16,097,724	7,867,127	8,230,597	8,230,597	5,304,853	2,538,514	2,766,339	2,766,339	10,792,871	5,328,613	5,464,258	5,464,258	Total
น้อยกว่า 11	2,312,818	1,179,317	1,133,501	1,133,501	736,644	368,079	368,565	368,565	1,576,174	811,238	764,936	764,936	Less than 11
11 - 14	883,178	452,903	430,275	430,275	273,996	137,729	136,267	136,267	609,182	315,174	294,008	294,008	11 - 14
15 - 19	1,207,385	616,967	590,418	590,418	386,755	192,715	194,040	194,040	820,630	424,252	396,378	396,378	15 - 19
20 - 24	1,348,534	688,023	660,511	660,511	461,955	230,500	231,455	231,455	886,579	457,523	429,056	429,056	20 - 24
25 - 29	1,519,256	770,424	748,832	748,832	535,939	263,886	272,053	272,053	983,317	506,538	476,779	476,779	25 - 29
30 - 34	1,573,440	781,804	791,636	791,636	557,941	269,768	288,173	288,173	1,015,499	512,036	503,463	503,463	30 - 34
35 - 39	1,458,887	701,970	756,917	756,917	502,569	236,916	265,653	265,653	956,318	465,054	491,264	491,264	35 - 39
40 - 44	1,314,878	622,609	692,269	692,269	435,995	202,336	233,659	233,659	878,883	420,273	458,610	458,610	40 - 44
45 - 49	1,170,836	554,006	616,830	616,830	380,971	176,957	204,014	204,014	789,865	377,049	412,816	412,816	45 - 49
50 - 54	948,312	447,262	501,050	501,050	304,610	141,208	163,402	163,402	643,702	306,054	337,648	337,648	50 - 54
55 - 59	691,837	323,402	368,435	368,435	218,201	100,235	117,966	117,966	473,636	223,167	250,469	250,469	55 - 59
60 ขึ้นไป	1,668,366	728,442	939,925	939,925	509,279	218,186	291,093	291,093	1,159,088	510,256	648,832	648,832	60 and Over

ตารางที่ 1.1 จำนวนประชากร จำแนกตามกลุ่มอายุ เพศ และเขตการปกครอง ภาคเหนือ พ.ศ. 2550

Table 1.1 Number of population by age group, sex and area, Northern region, 2007

กลุ่มอายุ (ปี)	ภาคเหนือ				ในเขตเทศบาล				นอกเขตเทศบาล				Age group (years)
	Northern region		Municipal area		Non-municipal area		Total		Total		Total		
	รวม	ชาย	หญิง	รวม	ชาย	หญิง	รวม	ชาย	หญิง	รวม	ชาย	หญิง	
	Total	Male	Female	Total	Male	Female	Total	Male	Female	Total	Male	Female	
รวม	11,687,022	5,742,125	5,944,897	2,270,028	1,078,451	1,191,576	9,416,994	4,663,674	4,753,320	4,753,320			Total
น้อยกว่า 11	1,726,145	874,948	851,197	328,313	161,364	166,949	1,397,832	713,584	684,248	684,248			Less than 11
11 - 14	740,368	376,515	363,853	141,464	69,809	71,655	598,904	306,706	292,198	292,198			11 - 14
15 - 19	935,380	475,790	459,590	179,679	88,470	91,209	755,701	387,320	368,381	368,381			15 - 19
20 - 24	876,188	442,759	433,429	169,204	82,651	86,553	706,984	360,108	346,876	346,876			20 - 24
25 - 29	794,141	403,541	390,600	152,995	75,243	77,752	641,146	328,298	312,848	312,848			25 - 29
30 - 34	763,658	381,199	382,459	147,983	71,456	76,527	615,675	309,743	305,932	305,932			30 - 34
35 - 39	872,725	419,939	452,786	171,111	79,507	91,604	701,614	340,432	361,182	361,182			35 - 39
40 - 44	1,001,910	476,757	525,153	197,907	90,893	107,014	804,003	385,864	418,139	418,139			40 - 44
45 - 49	1,016,840	488,467	528,373	200,110	92,949	107,161	816,730	395,518	421,212	421,212			45 - 49
50 - 54	863,934	417,542	446,392	168,922	78,931	89,991	695,012	338,611	356,401	356,401			50 - 54
55 - 59	618,910	299,512	319,398	120,259	56,334	63,925	498,651	243,178	255,473	255,473			55 - 59
60 ขึ้นไป	1,476,825	685,157	791,668	292,082	130,845	161,237	1,184,743	554,312	630,431	630,431			60 and Over

ตารางที่ 1.1 จำนวนประชากร จำแนกตามกลุ่มอายุ เพศ และเขตการปกครอง ภาคตะวันออกเฉียงเหนือ พ.ศ. 2550

Table 1.1 Number of population by age group, sex and area, Northeastern region, 2007

กลุ่มอายุ (ปี)	ภาคตะวันออกเฉียงเหนือ						นอกเขตเทศบาล					
	Northeastern region			Municipal area			Non-municipal area			Age group (years)		
	รวม	ชาย	หญิง	รวม	ชาย	หญิง	รวม	ชาย	หญิง	รวม	ชาย	หญิง
Total	Male	Female	Total	Male	Female	Total	Male	Female	Total	Male	Female	Total
รวม	22,117,283	10,984,530	11,132,754	3,447,874	1,685,261	1,762,613	18,669,409	9,299,268	9,370,140	Total		
น้อยกว่า 11	3,969,382	2,024,964	1,944,418	612,610	307,406	305,204	3,356,772	1,717,558	1,639,214	Less than 11		
11 - 14	1,543,527	792,717	750,810	239,756	121,169	118,587	1,303,771	671,548	632,223	11 - 14		
15 - 19	1,900,234	977,766	922,468	297,201	150,044	147,157	1,603,033	827,722	775,311	15 - 19		
20 - 24	1,737,136	899,643	837,493	276,566	140,299	136,267	1,460,570	759,344	701,226	20 - 24		
25 - 29	1,555,219	809,319	745,900	245,508	125,789	119,719	1,309,711	683,530	626,181	25 - 29		
30 - 34	1,583,548	793,785	789,763	249,599	123,072	126,527	1,333,949	670,713	663,236	30 - 34		
35 - 39	1,763,919	857,816	906,103	276,872	132,375	144,497	1,487,047	725,441	761,606	35 - 39		
40 - 44	1,734,504	848,593	885,911	271,589	130,773	140,816	1,462,915	717,820	745,095	40 - 44		
45 - 49	1,566,035	767,512	798,523	243,788	117,678	126,110	1,322,247	649,834	672,413	45 - 49		
50 - 54	1,315,824	638,327	677,497	203,523	97,392	106,131	1,112,301	540,935	571,366	50 - 54		
55 - 59	1,059,228	508,936	550,292	163,131	77,457	85,674	896,097	431,479	464,618	55 - 59		
60 ขึ้นไป	2,388,730	1,065,153	1,323,577	367,733	161,808	205,925	2,020,997	903,345	1,117,652	60 and Over		

ตารางที่ 1.1 จำนวนประชากร จำแนกตามกลุ่มอายุ เพศ และเขตการปกครอง ภาคใต้ พ.ศ. 2550

Table 1.1 Number of population by age group, sex and area, Southern region, 2007

กลุ่มอายุ (ปี)	ภาคใต้						นอกเขตเทศบาล						Age group (years)
	Southern region			Municipal area			Non-municipal area			Total			
	รวม	ชาย	หญิง	รวม	ชาย	หญิง	รวม	ชาย	หญิง	รวม	ชาย	หญิง	
Total	Male	Female	Total	Male	Female	Total	Male	Female	Total	Male	Female	Total	
รวม	9,009,522	4,450,435	4,559,087	2,119,209	1,029,806	1,089,403	6,890,313	3,420,630	3,469,684				
น้อยกว่า 11	1,705,523	869,737	835,786	395,103	198,732	196,371	1,310,420	671,005	639,415				Less than 11
11 - 14	608,143	310,279	297,864	140,197	70,499	69,698	467,946	239,780	228,166				11 - 14
15 - 19	799,960	408,506	391,454	186,586	93,777	92,809	613,374	314,729	298,645				15 - 19
20 - 24	796,955	404,686	392,269	190,744	94,554	96,190	606,211	310,132	296,079				20 - 24
25 - 29	735,538	371,624	363,914	176,870	87,660	89,210	558,668	283,964	274,704				25 - 29
30 - 34	704,355	348,739	355,616	168,809	82,081	86,728	535,546	266,658	268,888				30 - 34
35 - 39	695,305	337,684	357,621	165,478	78,951	86,527	529,827	258,733	271,094				35 - 39
40 - 44	658,049	319,033	339,016	156,019	74,416	81,603	502,030	244,617	257,413				40 - 44
45 - 49	582,074	281,097	300,977	137,622	65,552	72,070	444,452	215,545	228,907				45 - 49
50 - 54	469,491	226,086	243,405	110,405	52,372	58,033	359,086	173,714	185,372				50 - 54
55 - 59	353,708	169,138	184,570	82,144	38,782	43,362	271,564	130,556	141,208				55 - 59
60 ขึ้นไป	900,423	403,827	496,596	209,233	92,430	116,803	691,190	311,397	379,793				60 and Over



ตารางที่ 2 จำนวนประชากรอายุ 11 ปีขึ้นไป จำแนกตามพฤติกรรมการสูบบุหรี่ กลุ่มอายุ เพศ และเขตการปกครอง ทั่วราชอาณาจักร พ.ศ. 2550

Table 2 Number of population aged 11 years and over by cigarette smoking habit, age group, sex and area, Whole Kingdom, 2007

กลุ่มอายุ (ปี) เพศ และเขตการปกครอง	พฤติกรรมการสูบบุหรี่ Cigarette smoking habit										Age group (years), sex and area	
	รวม		ไม่สูบบุหรี่แต่เคยสูบ Non-smoke but ever smoked				รวม					Total
	ไม่สูบบุหรี่และไม่เคยสูบ Non-smoke and never smoked	รวม	ไม่สูบบุหรี่เป็นประจำ Regularly	สูบบุหรี่บ้าง Occasionally	รวม	ไม่สูบบุหรี่เป็นประจำ Regularly	สูบบุหรี่บ้าง Occasionally	รวม	สูบบุหรี่เป็นประจำ Regularly	สูบบุหรี่บ้าง Occasionally		
รวม	55,239,859	40,971,156	3,397,187	2,431,981	965,207	10,871,516	9,493,647	1,377,869	Total			
11 - 14	4,073,008	4,057,064	2,184	1,471	714	13,760	7,335	6,424	11 - 14			
15 - 19	5,257,291	4,765,460	30,194	14,534	15,660	461,637	328,045	133,593	15 - 19			
20 - 24	5,280,906	4,047,974	89,359	46,928	42,431	1,143,574	942,677	200,897	20 - 24			
25 - 29	5,330,804	3,989,337	167,405	96,701	70,704	1,174,062	996,729	177,333	25 - 29			
30 - 34	5,408,314	3,941,675	220,551	142,724	77,827	1,246,088	1,071,205	174,884	30 - 34			
35 - 39	5,494,653	3,856,377	322,652	214,074	108,578	1,315,624	1,174,914	140,710	35 - 39			
40 - 44	5,328,814	3,637,466	352,292	243,275	109,018	1,339,055	1,188,434	150,622	40 - 44			
45 - 49	4,880,437	3,275,671	399,257	283,584	115,673	1,205,509	1,082,743	122,766	45 - 49			
50 - 54	4,042,314	2,684,649	384,817	277,613	107,204	972,848	881,366	91,482	50 - 54			
55 - 59	3,051,454	2,001,069	351,197	263,563	87,634	699,189	634,625	64,563	55 - 59			
60 ปีขึ้นไป	7,091,861	4,714,414	1,077,279	847,514	229,765	1,300,169	1,185,574	114,595	60 and over			

ตารางที่ 2 จำนวนประชากรอายุ 11 ปีขึ้นไป จำแนกตามพฤติกรรมการสูบบุหรี่ กลุ่มอายุ เพศ และเขตการปกครองทั่วราชอาณาจักร พ.ศ. 2550 (ต่อ)

Table 2 Number of population aged 11 years and over by cigarette smoking habit, age group, sex and area, Whole Kingdom, 2007 (Contd.)

กลุ่มอายุ (ปี) เขต และเขตการปกครอง	พฤติกรรมการสูบบุหรี่ Cigarette smoking habit										Age group (years), sex and area
	รวม		ไม่สูบบุหรี่แต่เคยสูบ Non-smoke but ever smoked				สูบบุหรี่				
	ไม่สูบบุหรี่และไม่เคยสูบ Non-smoke and never smoked	รวม	เป็นประจำ Regularly	ไม่เป็นประจำ Occasionally	รวม	เป็นประจำ Regularly	ไม่เป็นประจำ Occasionally	รวม	เป็นประจำ Regularly	ไม่เป็นประจำ Occasionally	
ชาย	26,896,677	3,144,873	2,263,233	881,640	10,361,340	9,075,338	1,286,002	Male			
11 - 14	2,083,938	1,913	1,200	714	13,760	7,335	6,424	11 - 14			
15 - 19	2,684,195	28,818	13,788	15,030	458,272	325,311	132,961	15 - 19			
20 - 24	2,683,416	83,963	43,871	40,092	1,127,324	931,497	195,827	20 - 24			
25 - 29	2,693,491	159,773	91,440	68,333	1,151,958	977,952	174,006	25 - 29			
30 - 34	2,671,356	214,050	137,402	76,648	1,219,508	1,048,392	171,116	30 - 34			
35 - 39	2,644,400	306,276	204,981	101,295	1,280,285	1,147,505	132,780	35 - 39			
40 - 44	2,551,147	337,778	235,680	102,099	1,280,856	1,141,919	138,937	40 - 44			
45 - 49	2,340,744	382,193	272,143	110,050	1,127,425	1,019,071	108,353	45 - 49			
50 - 54	1,932,851	357,501	264,725	92,776	909,217	830,392	78,825	50 - 54			
55 - 59	1,451,132	326,520	247,203	79,317	632,650	579,565	53,085	55 - 59			
60 ขึ้นไป	3,160,010	946,087	750,800	195,286	1,160,086	1,066,398	93,687	60 and over			

ตารางที่ 2 จำนวนประชากรอายุ 11 ปีขึ้นไป จำแนกตามพฤติกรรมการสูบบุหรี่ กลุ่มอายุ เพศ และเขตการปกครองทั่วราชอาณาจักร พ.ศ. 2550 (ต่อ)  
 Table 2 Number of population aged 11 years and over by cigarette smoking habit, age group, sex and area, Whole Kingdom, 2007 (Contd.)

กลุ่มอายุ (ปี) เพศ และเขตการปกครอง	พฤติกรรมการสูบบุหรี่ Cigarette smoking habit										Age group (years), sex and area		
	ไม่สูบบุหรี่ และไม่เคยสูบบุหรี่ Non-smoke and never smoked					ไม่สูบบุหรี่แต่เคยสูบบุหรี่ Non-smoke but ever smoked						สูบบุหรี่ Smoke	
	รวม Total	ไม่สูบบุหรี่ และไม่เคยสูบบุหรี่ Non-smoke and never smoked	รวม Total	สูบบุหรี่ประจำ Regularly	สูบบุหรี่บ้าง Occasionally	รวม Total	สูบบุหรี่ประจำ Regularly	สูบบุหรี่บ้าง Occasionally	รวม Total	สูบบุหรี่ประจำ Regularly		สูบบุหรี่บ้าง Occasionally	
หญิง	28,343,182	27,580,691	252,315	168,748	83,567	510,176	418,309	91,867	Female				
11 - 14	1,989,071	1,988,800	271	271	-	-	-	-	11 - 14				
15 - 19	2,573,097	2,568,355	1,376	746	630	3,366	2,734	632	15 - 19				
20 - 24	2,597,491	2,575,846	5,396	3,056	2,339	16,249	11,180	5,070	20 - 24				
25 - 29	2,637,314	2,607,577	7,632	5,261	2,371	22,104	18,776	3,328	25 - 29				
30 - 34	2,736,959	2,703,877	6,501	5,322	1,179	26,580	22,813	3,767	30 - 34				
35 - 39	2,850,254	2,798,539	16,376	9,093	7,283	35,339	27,409	7,930	35 - 39				
40 - 44	2,777,667	2,704,954	14,514	7,595	6,919	58,200	46,515	11,685	40 - 44				
45 - 49	2,539,694	2,444,545	17,064	11,442	5,623	78,085	63,672	14,413	45 - 49				
50 - 54	2,109,464	2,018,516	27,316	12,888	14,428	63,631	50,974	12,658	50 - 54				
55 - 59	1,600,323	1,509,107	24,677	16,360	8,317	66,539	55,060	11,479	55 - 59				
60 ขึ้นไป	3,931,851	3,660,576	131,192	96,713	34,478	140,083	119,176	20,907	60 and over				

ตารางที่ 2 จำนวนประชากรอายุ 11 ปีขึ้นไป จำแนกตามพฤติกรรมการสูบบุหรี่ กลุ่มอายุ เพศ และเขตการปกครอง ทั่วราชอาณาจักร พ.ศ. 2550 (ต่อ)  
 Table 2 Number of population aged 11 years and over by cigarette smoking habit, age group, sex and area, Whole Kingdom, 2007 (Contd.)

กลุ่มอายุ (ปี) เขต และเขตการปกครอง	พฤติกรรมการสูบบุหรี่ Cigarette smoking habit										Age group (years), sex and area
	รวม		ไม่สูบบุหรี่ และไม่เคยสูบบุหรี่		ไม่สูบบุหรี่แต่เคยสูบบุหรี่ Non-smoke but ever smoked		สูบบุหรี่		รวม		
	Total	Non-smoke and never smoked	รวม Total	ไม่สูบบุหรี่ Never smoked	รวม Total	สูบบุหรี่เป็นประจำ Regularly	สูบบุหรี่บ้าง Occasionally	รวม Total	สูบบุหรี่เป็นประจำ Regularly	สูบบุหรี่บ้าง Occasionally	
<b>ในเขตเทศบาล</b>	<b>17,111,468</b>	<b>13,559,469</b>	<b>927,337</b>	<b>662,079</b>	<b>265,259</b>	<b>2,624,663</b>	<b>2,266,572</b>	<b>358,090</b>	<b>Municipal area</b>		
11 - 14	1,093,206	1,091,115	667	549	118	1,424	1,254	170	11 - 14		
15 - 19	1,464,554	1,352,281	7,692	3,807	3,884	104,581	74,587	29,994	15 - 19		
20 - 24	1,620,563	1,305,267	30,732	17,666	13,066	284,564	229,310	55,254	20 - 24		
25 - 29	1,837,963	1,457,830	47,973	26,322	21,651	332,159	285,754	46,405	25 - 29		
30 - 34	1,907,646	1,497,448	70,779	45,472	25,307	339,418	288,469	50,949	30 - 34		
35 - 39	1,819,847	1,356,950	90,379	53,966	36,413	372,519	327,833	44,686	35 - 39		
40 - 44	1,680,983	1,251,963	101,238	69,146	32,092	327,783	286,883	40,900	40 - 44		
45 - 49	1,507,143	1,106,646	110,607	82,638	27,969	289,891	263,077	26,813	45 - 49		
50 - 54	1,232,214	914,487	107,377	79,266	28,111	210,350	184,266	26,083	50 - 54		
55 - 59	911,507	674,434	93,644	75,202	18,442	143,429	128,756	14,673	55 - 59		
60 ปีขึ้นไป	2,035,844	1,551,047	266,251	208,044	58,207	218,546	196,384	22,162	60 and over		

ตารางที่ 2 จำนวนประชากรอายุ 11 ปีขึ้นไป จำแนกตามพฤติกรรมการสูบบุหรี่ กลุ่มอายุ เพศ และเขตการปกครอง ทั่วราชอาณาจักร พ.ศ. 2550 (ต่อ)

Table 2 Number of population aged 11 years and over by cigarette smoking habit, age group, sex and area, Whole Kingdom, 2007 (Contd.)

กลุ่มอายุ (ปี) เพศ และเขตการปกครอง	พฤติกรรมการสูบบุหรี่ Cigarette smoking habit										Age group (years), sex and area
	รวม		ไม่สูบบุหรี่ Cigarette smoking habit				สูบบุหรี่ Smoke				
	ไม่สูบบุหรี่ และไม่เคยสูบบุหรี่ Non-smoke and never smoked	รวม Total	ไม่สูบบุหรี่แต่เคยสูบบุหรี่ Non-smoke but ever smoked	รวม Total	สูบบุหรี่เป็นประจำ Regularly	สูบบุหรี่บ้าง Occasionally	รวม Total	สูบบุหรี่เป็นประจำ Regularly	สูบบุหรี่บ้าง Occasionally		
<b>นอกเขตเทศบาล</b>	<b>38,128,390</b>	<b>27,411,687</b>	<b>2,469,850</b>	<b>1,769,902</b>	<b>699,948</b>	<b>8,246,853</b>	<b>7,227,074</b>	<b>1,019,779</b>	<b>Non-municipal area</b>		
11 - 14	2,979,803	2,965,949	1,517	922	596	12,336	6,082	6,254	11 - 14		
15 - 19	3,792,738	3,413,179	22,502	10,727	11,776	357,056	253,458	103,599	15 - 19		
20 - 24	3,660,344	2,742,707	58,627	29,262	29,365	859,010	713,367	145,643	20 - 24		
25 - 29	3,492,842	2,531,507	119,432	70,379	49,053	841,903	710,974	130,929	25 - 29		
30 - 34	3,500,669	2,444,226	149,772	97,252	52,520	906,670	782,736	123,934	30 - 34		
35 - 39	3,674,806	2,499,427	232,273	160,108	72,166	943,105	847,081	96,024	35 - 39		
40 - 44	3,647,831	2,385,503	251,055	174,129	76,926	1,011,273	901,551	109,722	40 - 44		
45 - 49	3,373,294	2,169,025	288,650	200,947	87,704	915,619	819,666	95,953	45 - 49		
50 - 54	2,810,101	1,770,162	277,440	198,347	79,094	762,499	697,099	65,399	50 - 54		
55 - 59	2,139,948	1,326,635	257,553	188,361	69,192	555,760	505,869	49,890	55 - 59		
60 ปีขึ้นไป	5,056,017	3,163,367	811,028	639,470	171,558	1,081,623	989,191	92,432	60 and over		

ตารางที่ 2.1 จำนวนประชากรอายุ 11 ปีขึ้นไป จำแนกตามพฤติกรรมการสูบบุหรี่ กลุ่มอายุ และเพศ กรุงเทพมหานคร พ.ศ. 2550

Table 2.1 Number of population aged 11 years and over by cigarette smoking habit, age group and sex, Bangkok Metropolis, 2007

กลุ่มอายุ (ปี) และเพศ	รวม Total	พฤติกรรมการสูบบุหรี่ Cigarette smoking habit						รวม Total	รวม Smoke เป็นประจำ Regularly	รวม Occasionally	Age group (years) and sex
		ไม่สูบบุหรี่ แต่ไม่เคยสูบ Non-smoke and never smoked		ไม่สูบบุหรี่แต่เคยสูบ Non-smoke but ever smoked		สูบบุหรี่ Smoke					
		รวม Total	เป็นประจำ Regularly	รวม Total	เป็นประจำ Regularly	รวม Total	เป็นประจำ Regularly				
รวม	6,042,174	5,072,200	218,028	165,283	52,746	751,945	667,147	84,798	Total		
11 - 14	297,793	297,793	-	-	-	-	-	-	11 - 14		
15 - 19	414,333	381,952	2,652	2,415	237	29,729	21,809	7,919	15 - 19		
20 - 24	522,094	456,524	4,774	3,384	1,391	60,795	52,220	8,575	20 - 24		
25 - 29	726,651	615,673	9,768	5,877	3,891	101,210	90,617	10,593	25 - 29		
30 - 34	783,314	656,321	18,878	12,951	5,927	108,115	95,343	12,772	30 - 34		
35 - 39	703,818	550,229	28,377	15,918	12,459	125,212	113,153	12,059	35 - 39		
40 - 44	619,474	497,704	22,241	17,482	4,759	99,529	86,491	13,038	40 - 44		
45 - 49	544,653	426,537	31,199	25,976	5,224	86,917	80,819	6,098	45 - 49		
50 - 54	444,754	360,941	24,214	18,647	5,567	59,599	51,809	7,790	50 - 54		
55 - 59	327,772	264,487	21,786	19,159	2,627	41,499	38,344	3,155	55 - 59		
60 ขึ้นไป	657,518	564,038	54,139	43,473	10,665	39,341	36,542	2,799	60 and over		

ตารางที่ 2.1 จำนวนประชากรอายุ 11 ปีขึ้นไป จำแนกตามพฤติกรรมการสูบบุหรี่ กลุ่มอายุ และเพศ กรุงเทพมหานคร พ.ศ. 2550 (ต่อ)

Table 2.1 Number of population aged 11 years and over by cigarette smoking habit, age group and sex, Bangkok Metropolis, 2007 (Contd.)

กลุ่มอายุ (ปี) และเพศ	พฤติกรรมการสูบบุหรี่ Cigarette smoking habit										Age group (years) and sex
	รวม		ไม่สูบบุหรี่ Non-smoke and never smoked				สูบบุหรี่ Smoke				
	Total	ไม่สูบบุหรี่ และไม่เคยสูบบุหรี่ Non-smoke and never smoked	รวม Total	เป็นประจำ Regularly	บางครั้ง Occasionally	รวม Total	เป็นประจำ Regularly	บางครั้ง Occasionally			
ชาย	2,801,425	1,879,951	207,199	157,872	49,328	714,275	634,112	80,163	Male		
11 - 14	151,524	151,524	-	-	-	-	-	-	11 - 14		
15 - 19	205,166	174,063	2,652	2,415	237	28,451	21,072	7,379	15 - 19		
20 - 24	248,305	183,546	4,774	3,384	1,391	59,985	51,410	8,575	20 - 24		
25 - 29	338,583	230,647	9,024	5,133	3,891	98,913	88,320	10,593	25 - 29		
30 - 34	365,829	243,914	18,878	12,951	5,927	103,037	90,827	12,210	30 - 34		
35 - 39	326,991	178,803	25,755	14,767	10,989	122,433	110,374	12,059	35 - 39		
40 - 44	284,155	168,001	22,241	17,482	4,759	93,913	83,111	10,801	40 - 44		
45 - 49	249,662	139,733	30,062	24,839	5,224	79,866	75,064	4,802	45 - 49		
50 - 54	203,634	125,448	23,471	18,356	5,114	54,715	46,925	7,790	50 - 54		
55 - 59	150,144	90,850	21,786	19,159	2,627	37,508	34,354	3,155	55 - 59		
60 ขึ้นไป	277,432	193,423	48,556	39,386	9,170	35,454	32,655	2,799	60 and over		

ตารางที่ 2.1 จำนวนประชากรอายุ 11 ปีขึ้นไป จำแนกตามพฤติกรรมการสูบบุหรี่ กลุ่มอายุ และเพศ กรุงเทพมหานคร พ.ศ. 2550 (ต่อ)

Table 2.1 Number of population aged 11 years and over by cigarette smoking habit, age group and sex, Bangkok Metropolis, 2007 (Contd.)

กลุ่มอายุ (ปี) และเพศ	รวม Total	พฤติกรรมการสูบบุหรี่ Cigarette smoking habit						รวม Total	รวม Regularly	สูบนาน ๆ ครั้ง Occasionally	รวม Total	รวม Regularly	สูบนาน ๆ ครั้ง Occasionally	รวม Total	Age group (years) and sex		
		ไม่สูบ และไม่เคยสูบ Non-smoke and never smoked		ไม่สูบแต่เคยสูบ Non-smoke but ever smoked		สูบบุหรี่เป็นประจำ Regularly										สูบบุหรี่เป็นประจำ Regularly	
		ไม่สูบ และไม่เคยสูบ Non-smoke and never smoked	ไม่สูบแต่เคยสูบ Non-smoke but ever smoked	สูบบุหรี่เป็นประจำ Regularly	สูบบุหรี่เป็นประจำ Regularly	สูบบุหรี่เป็นประจำ Regularly	สูบนาน ๆ ครั้ง Occasionally										
หญิง	3,240,749	3,192,249	10,829	7,411	3,418	37,670	33,035	4,635	Female								
11 - 14	146,269	146,269	-	-	-	-	-	-	11 - 14								
15 - 19	209,167	207,889	-	-	-	1,278	737	540	15 - 19								
20 - 24	273,789	272,979	-	-	-	810	810	-	20 - 24								
25 - 29	388,068	385,027	744	744	-	2,297	2,297	-	25 - 29								
30 - 34	417,485	412,407	-	-	-	5,078	4,516	562	30 - 34								
35 - 39	376,827	371,427	2,622	1,151	1,470	2,779	2,779	-	35 - 39								
40 - 44	335,319	329,703	-	-	-	5,616	3,380	2,237	40 - 44								
45 - 49	294,991	286,804	1,137	1,137	-	7,050	5,754	1,296	45 - 49								
50 - 54	241,120	235,493	743	291	452	4,884	4,884	-	50 - 54								
55 - 59	177,628	173,637	-	-	-	3,991	3,991	-	55 - 59								
60 ขึ้นไป	380,086	370,616	5,583	4,088	1,496	3,887	3,887	-	60 and over								



ตารางที่ 2.1 จำนวนประชากรอายุ 11 ปีขึ้นไป จำแนกตามพฤติกรรมการสูบบุหรี่ กลุ่มอายุ เพศ และเขตการปกครอง (ไม่รวมกรุงเทพมหานคร) พ.ศ. 2550

Table 2.1 Number of population aged 11 years and over by cigarette smoking habit, age group, sex and area, Central region (Excluding Bangkok Metropolis), 2007

กลุ่มอายุ (ปี) เพศ และเขตการปกครอง	พฤติกรรมการสูบบุหรี่ Cigarette smoking habit										Age group (years) sex and area
	รวม		ไม่สูบบุหรี่แต่เคยสูบ Non-smoke but ever smoked				สูบ Cigarette smoking habit				
	ไม่สูบบุหรี่และไม่เคยสูบ Non-smoke and never smoked	รวม	ไม่สูบบุหรี่แต่เคยสูบ Non-smoke but ever smoked	สูบบุหรี่เป็นประจำ Regularly	สูบบุหรี่บ้าง Occasionally	รวม	สูบบุหรี่เป็นประจำ Regularly	สูบบุหรี่บ้าง Occasionally	รวม	สูบบุหรี่เป็นประจำ Regularly	
รวม	13,784,907	10,596,747	755,159	509,587	245,572	2,433,001	2,120,600	312,401	Total		
11 - 14	883,178	881,824	722	722	-	632	289	343	11 - 14		
15 - 19	1,207,385	1,099,596	6,498	2,149	4,349	101,290	76,832	24,458	15 - 19		
20 - 24	1,348,534	1,084,335	25,749	11,585	14,165	238,450	190,649	47,800	20 - 24		
25 - 29	1,519,256	1,167,421	51,516	27,759	23,757	300,319	245,901	54,418	25 - 29		
30 - 34	1,573,440	1,188,006	65,167	40,914	24,253	320,266	275,649	44,617	30 - 34		
35 - 39	1,458,887	1,075,079	71,357	44,946	26,411	312,451	281,165	31,286	35 - 39		
40 - 44	1,314,878	943,940	81,043	53,420	27,623	289,894	256,064	33,830	40 - 44		
45 - 49	1,170,836	828,112	81,384	53,648	27,736	261,340	241,139	20,200	45 - 49		
50 - 54	948,312	663,894	84,638	59,986	24,652	199,780	182,502	17,278	50 - 54		
55 - 59	691,837	474,372	73,724	55,990	17,734	143,741	132,181	11,560	55 - 59		
60 ขึ้นไป	1,668,366	1,190,168	213,361	158,468	54,893	264,838	238,228	26,610	60 and over		

ตารางที่ 2.1 จำนวนประชากรอายุ 11 ปีขึ้นไป จำแนกตามพฤติกรรมการสูบบุหรี่ กลุ่มอายุ เพศ และเขตการปกครอง (ไม่รวมกรุงเทพมหานคร) พ.ศ. 2550 (ต่อ)

Table 2.1 Number of population aged 11 years and over by cigarette smoking habit, age group, sex and area, Central region (Excluding Bangkok Metropolis), 2007 (Contd.)

กลุ่มอายุ (ปี) เพศ และเขตการปกครอง	พฤติกรรมการสูบบุหรี่ Cigarette smoking habit										Age group (years) sex and area
	ไม่สูบบุหรี่ Non-smoke and never smoked					สูบบุหรี่ Smoke					
	รวม Total	ไม่สูบบุหรี่ แต่ไม่เคยสูบบุหรี่ Non-smoke but ever smoked	รวม Total	เป็นประจำ Regularly	บางครั้ง Occasionally	รวม Total	เป็นประจำ Regularly	บางครั้ง Occasionally	รวม Total	เป็นประจำ Regularly	
ชาย	6,687,811	3,680,441	709,991	480,723	229,268	2,297,378	2,009,830	287,548	Male		
11 - 14	452,903	451,549	722	722	-	632	289	343	11 - 14		
15 - 19	616,967	510,143	5,851	2,010	3,841	100,973	76,514	24,458	15 - 19		
20 - 24	688,023	429,841	24,419	11,261	13,158	233,763	187,269	46,494	20 - 24		
25 - 29	770,424	428,959	49,048	25,649	23,400	292,417	240,004	52,413	25 - 29		
30 - 34	781,804	408,862	61,507	37,804	23,703	311,435	268,077	43,359	30 - 34		
35 - 39	701,970	335,691	67,415	42,218	25,198	298,864	271,149	27,715	35 - 39		
40 - 44	622,609	270,119	78,181	53,094	25,087	274,309	243,412	30,896	40 - 44		
45 - 49	554,006	235,456	77,117	50,515	26,603	241,432	224,308	17,124	45 - 49		
50 - 54	447,262	182,835	79,623	56,618	23,005	184,804	171,016	13,788	50 - 54		
55 - 59	323,402	126,665	69,628	52,605	17,023	127,109	117,650	9,458	55 - 59		
60 ขึ้นไป	728,442	300,323	196,478	148,228	48,251	231,641	210,141	21,500	60 and over		

ตารางที่ 2.1 จำนวนประชากรอายุ 11 ปีขึ้นไป จำแนกตามพฤติกรรมการสูบบุหรี่ กลุ่มอายุ เพศ และเขตการปกครอง (ไม่รวมกรุงเทพมหานคร) พ.ศ. 2550 (ต่อ)

Table 2.1 Number of population aged 11 years and over by cigarette smoking habit, age group, sex and area, Central region (Excluding Bangkok Metropolis), 2007 (Contd.)

กลุ่มอายุ (ปี) เพศ และเขตการปกครอง	พฤติกรรมการสูบบุหรี่ Cigarette smoking habit										Age group (years) sex and area
	รวม		ไม่สูบบุหรี่แต่เคยสูบ Non-smoke but ever smoked				สูบ				
	รวม	ไม่สูบบุหรี่และไม่เคยสูบ Non-smoke and never smoked	รวม	เป็นประจำ Regularly	เป็นครั้งคราว Occasionally	รวม	เป็นประจำ Regularly	เป็นครั้งคราว Occasionally			
หญิง	7,097,096	6,916,305	45,168	28,864	16,304	135,623	110,770	24,853	Female		
11 - 14	430,275	430,275	-	-	-	-	-	-	11 - 14		
15 - 19	590,418	589,453	647	140	508	318	318	-	15 - 19		
20 - 24	660,511	654,494	1,330	323	1,007	4,687	3,381	1,306	20 - 24		
25 - 29	748,832	738,462	2,468	2,110	358	7,902	5,897	2,005	25 - 29		
30 - 34	791,636	779,144	3,660	3,110	550	8,831	7,573	1,259	30 - 34		
35 - 39	756,917	739,388	3,942	2,728	1,214	13,587	10,017	3,570	35 - 39		
40 - 44	692,269	673,822	2,862	326	2,536	15,585	12,651	2,934	40 - 44		
45 - 49	616,830	592,656	4,267	3,133	1,133	19,907	16,831	3,076	45 - 49		
50 - 54	501,050	481,059	5,015	3,368	1,647	14,976	11,486	3,490	50 - 54		
55 - 59	368,435	347,707	4,095	3,385	710	16,632	14,530	2,102	55 - 59		
60 ขึ้นไป	939,925	889,845	16,882	10,240	6,642	33,197	28,086	5,111	60 and over		

ตารางที่ 2.1 จำนวนประชากรอายุ 11 ปีขึ้นไป จำแนกตามพฤติกรรมการสูบบุหรี่ กลุ่มอายุ เพศ และเขตการปกครอง ภาคกลาง (ไม่รวมกรุงเทพมหานคร) พ.ศ. 2550 (ต่อ)

Table 2.1 Number of population aged 11 years and over by cigarette smoking habit, age group, sex and area, Central region (Excluding Bangkok Metropolis), 2007 (Contd.)

กลุ่มอายุ (ปี) เพศ และเขตการปกครอง	พฤติกรรมการสูบบุหรี่ Cigarette smoking habit										Age group (years) sex and area		
	รวม		ไม่สูบบุหรี่ และไม่เคยสูบบุหรี่ Non-smoke and never smoked				ไม่สูบบุหรี่แต่เคยสูบบุหรี่ Non-smoke but ever smoked					สูบ Smoke	
	Total		รวม	ไม่สูบบุหรี่ Non-smoke	สูบบุหรี่เป็นประจำ Regularly	สูบบุหรี่บ้าง Occasionally	รวม	ไม่สูบบุหรี่แต่เคยสูบบุหรี่ Non-smoke but ever smoked	สูบบุหรี่เป็นประจำ Regularly	สูบบุหรี่บ้าง Occasionally		รวม	สูบบุหรี่เป็นประจำ Regularly
<b>ในเขตเทศบาล</b>	<b>4,568,209</b>	<b>3,606,999</b>	<b>254,662</b>	<b>169,980</b>	<b>84,682</b>	<b>706,549</b>	<b>610,620</b>	<b>95,929</b>	<b>Municipal area</b>				
11 - 14	273,996	273,536	-	-	-	460	289	170	11 - 14				
15 - 19	386,755	359,980	2,002	510	1,492	24,772	16,758	8,014	15 - 19				
20 - 24	461,955	361,053	11,944	6,547	5,397	88,958	71,520	17,438	20 - 24				
25 - 29	535,939	417,203	18,926	10,944	7,982	99,810	83,850	15,959	25 - 29				
30 - 34	557,941	435,103	24,691	14,899	9,792	98,147	82,353	15,794	30 - 34				
35 - 39	502,569	378,065	24,480	13,593	10,887	100,024	89,989	10,035	35 - 39				
40 - 44	435,995	322,207	31,480	19,581	11,899	82,308	73,035	9,273	40 - 44				
45 - 49	380,971	281,141	24,004	16,021	7,982	75,826	69,161	6,666	45 - 49				
50 - 54	304,610	224,615	32,725	23,322	9,403	47,270	43,393	3,877	50 - 54				
55 - 59	218,201	163,591	21,602	16,873	4,729	33,008	29,277	3,731	55 - 59				
60 ขึ้นไป	509,279	390,504	62,808	47,689	15,119	55,967	50,996	4,972	60 and over				

ตารางที่ 2.1 จำนวนประชากรอายุ 11 ปีขึ้นไป จำแนกตามพฤติกรรมการสูบบุหรี่ กลุ่มอายุ เพศ และเขตการปกครอง ภาคกลาง (ไม่รวมกรุงเทพมหานคร) พ.ศ. 2550 (ต่อ)

Table 2.1 Number of population aged 11 years and over by cigarette smoking habit, age group, sex and area, Central region (Excluding Bangkok Metropolis), 2007 (Contd.)

กลุ่มอายุ (ปี) เพศ และเขตการปกครอง	พฤติกรรมการสูบบุหรี่ Cigarette smoking habit										Age group (years) sex and area
	รวม		ไม่สูบบุหรี่แต่เคยสูบ Non-smoke but ever smoked				สูบบุหรี่				
	ไม่สูบบุหรี่และไม่เคยสูบ Non-smoke and never smoked	รวม	ไม่สูบบุหรี่แต่เคยสูบ Non-smoke but ever smoked	รวม	สูบบุหรี่เป็นประจำ Regularly	สูบบุหรี่บ้างครั้ง Occasionally	รวม	สูบบุหรี่เป็นประจำ Regularly	สูบบุหรี่บ้างครั้ง Occasionally		
<b>นอกเขตเทศบาล</b>	<b>9,216,698</b>	<b>500,497</b>	<b>6,989,748</b>	<b>339,607</b>	<b>160,890</b>	<b>1,726,453</b>	<b>1,509,980</b>	<b>216,472</b>	<b>Non-municipal area</b>		
11 - 14	609,182	722	608,288	722	-	172	-	172	11 - 14		
15 - 19	820,630	4,496	739,616	1,639	2,858	76,518	60,074	16,444	15 - 19		
20 - 24	886,579	13,805	723,281	5,038	8,768	149,492	119,130	30,363	20 - 24		
25 - 29	983,317	32,590	750,218	16,814	15,775	200,510	162,050	38,459	25 - 29		
30 - 34	1,015,499	40,476	752,903	26,015	14,461	222,120	193,297	28,823	30 - 34		
35 - 39	956,318	46,877	697,014	31,352	15,525	212,427	191,176	21,251	35 - 39		
40 - 44	878,883	49,563	621,734	33,840	15,724	207,586	183,029	24,557	40 - 44		
45 - 49	789,865	57,380	546,971	37,627	19,753	185,514	171,979	13,535	45 - 49		
50 - 54	643,702	51,913	439,278	36,664	15,249	152,510	139,110	13,401	50 - 54		
55 - 59	473,636	52,122	310,781	39,117	13,004	110,733	102,904	7,829	55 - 59		
60 ขึ้นไป	1,159,088	150,553	799,664	110,779	39,774	208,871	187,232	21,639	60 and over		

ตารางที่ 2.1 จำนวนประชากรอายุ 11 ปีขึ้นไป จำแนกตามพฤติกรรมการสูบบุหรี่ กลุ่มอายุ เพศ และเขตการปกครอง ภาคเหนือ พ.ศ. 2550

Table 2.1 Number of population aged 11 years and over by cigarette smoking habit, age group, sex and area, Northern region, 2007

กลุ่มอายุ (ปี) เพศ และเขตการปกครอง	พฤติกรรมการสูบบุหรี่ Cigarette smoking habit										Age group (years) sex and area
	รวม		ไม่สูบบุหรี่แต่เคยสูบ Non-smoke but ever smoked		ไม่สูบบุหรี่ Non-smoke and never smoked		รวม		สูบ		
	Total		รวม	สูบเป็นประจำ Regularly	สูบนาน ๆ ครั้ง Occasionally	รวม	สูบเป็นประจำ Regularly	สูบนาน ๆ ครั้ง Occasionally	รวม	สูบเป็นประจำ Regularly	
รวม	9,960,877	7,034,518	874,143	633,894	240,249	2,052,216	1,752,653	299,563	Total		
11 - 14	740,368	736,308	318	200	118	3,743	3,214	529	11 - 14		
15 - 19	935,380	868,668	5,864	3,852	2,012	60,849	44,409	16,440	15 - 19		
20 - 24	876,188	684,390	11,402	4,903	6,499	180,396	143,324	37,072	20 - 24		
25 - 29	794,141	583,877	27,997	16,923	11,074	182,267	152,857	29,410	25 - 29		
30 - 34	763,658	535,625	43,921	22,625	21,296	184,112	155,139	28,973	30 - 34		
35 - 39	872,725	595,212	66,871	49,413	17,458	210,642	178,063	32,578	35 - 39		
40 - 44	1,001,910	665,578	81,627	53,817	27,810	254,705	223,631	31,074	40 - 44		
45 - 49	1,016,840	655,272	101,820	74,687	27,133	259,748	220,789	38,959	45 - 49		
50 - 54	863,934	532,705	107,223	77,216	30,006	224,006	200,295	23,711	50 - 54		
55 - 59	618,910	369,685	81,660	58,043	23,616	167,565	142,033	25,532	55 - 59		
60 ขึ้นไป	1,476,825	807,199	345,442	272,214	73,228	324,184	288,900	35,284	60 and over		

ตารางที่ 2.1 จำนวนประชากรอายุ 11 ปีขึ้นไป จำแนกตามพฤติกรรมการสูบบุหรี่ กลุ่มอายุ เพศ และเขตการปกครอง ภาคเหนือ พ.ศ. 2550 (ต่อ)

Table 2.1 Number of population aged 11 years and over by cigarette smoking habit, age group, sex and area, Northern region, 2007 (Contd.)

กลุ่มอายุ (ปี) เพศ และเขตการปกครอง	พฤติกรรมการสูบบุหรี่ Cigarette smoking habit										Age group (years) sex and area
	รวม		ไม่สูบบุหรี่แต่เคยสูบ Non-smoke but ever smoked				สูบ				
	ไม่สูบบุหรี่และไม่เคยสูบ Non-smoke and never smoked	รวม	เป็นประจำ Regularly	สูบหนาน ๆ ครั้ง Occasionally	รวม	เป็นประจำ Regularly	สูบหนาน ๆ ครั้ง Occasionally				
ชาย	4,867,177	2,328,374	721,678	530,292	191,386	1,817,125	1,565,138	251,988	Male		
11 - 14	376,515	372,654	118	-	118	3,743	3,214	529	11 - 14		
15 - 19	475,790	410,594	5,278	3,330	1,948	59,918	43,569	16,348	15 - 19		
20 - 24	442,759	254,383	10,711	4,903	5,808	177,664	140,811	36,853	20 - 24		
25 - 29	403,541	202,490	25,755	15,619	10,136	175,297	146,930	28,367	25 - 29		
30 - 34	381,199	163,410	42,529	21,604	20,924	175,260	147,979	27,281	30 - 34		
35 - 39	419,939	160,449	60,328	46,179	14,150	199,162	170,091	29,071	35 - 39		
40 - 44	476,757	173,659	74,568	50,743	23,824	228,530	201,631	26,899	40 - 44		
45 - 49	488,467	168,482	95,216	70,047	25,168	224,769	193,991	30,778	45 - 49		
50 - 54	417,542	135,179	91,815	70,457	21,357	190,548	173,494	17,054	50 - 54		
55 - 59	299,512	99,237	66,577	48,653	17,924	133,698	116,790	16,908	55 - 59		
60 ขึ้นไป	685,157	187,837	248,783	198,756	50,027	248,537	226,638	21,899	60 and over		

ตารางที่ 2.1 จำนวนประชากรอายุ 11 ปีขึ้นไป จำแนกตามพฤติกรรมการสูบบุหรี่ กลุ่มอายุ เพศ และเขตการปกครอง ภาคเหนือ พ.ศ. 2550 (ต่อ)

Table 2.1 Number of population aged 11 years and over by cigarette smoking habit, age group, sex and area, Northern region, 2007 (Contd.)

กลุ่มอายุ (ปี) เพศ และเขตการปกครอง	พฤติกรรมการสูบบุหรี่ Cigarette smoking habit										Age group (years) sex and area
	รวม		ไม่สูบบุหรี่แต่เคยสูบ Non-smoke but ever smoked				สูบบุหรี่				
	ไม่สูบบุหรี่และไม่เคยสูบ Non-smoke and never smoked	รวม	เป็นประจำ Regularly	เป็นครั้งคราว Occasionally	รวม	เป็นประจำ Regularly	เป็นครั้งคราว Occasionally				
หญิง	5,093,700	4,706,144	152,465	103,602	48,863	235,091	187,516	47,575	Female		
11 - 14	363,853	363,653	200	200	-	-	-	-	11 - 14		
15 - 19	459,590	458,073	586	522	64	931	840	91	15 - 19		
20 - 24	433,429	430,007	690	-	690	2,732	2,513	219	20 - 24		
25 - 29	390,600	381,387	2,242	1,304	938	6,970	5,927	1,043	25 - 29		
30 - 34	382,459	372,215	1,392	1,021	371	8,852	7,160	1,692	30 - 34		
35 - 39	452,786	434,763	6,543	3,255	3,308	11,480	7,972	3,508	35 - 39		
40 - 44	525,153	491,919	7,059	3,073	3,986	26,175	22,000	4,175	40 - 44		
45 - 49	528,373	486,790	6,604	4,640	1,965	34,979	26,798	8,180	45 - 49		
50 - 54	446,392	397,526	15,408	6,759	8,649	33,458	26,801	6,657	50 - 54		
55 - 59	319,398	270,448	15,083	9,391	5,692	33,867	25,243	8,624	55 - 59		
60 ขึ้นไป	791,668	619,362	96,659	73,458	23,201	75,647	62,262	13,385	60 and over		



ตารางที่ 2.1 จำนวนประชากรอายุ 11 ปีขึ้นไป จำแนกตามพฤติกรรมการสูบบุหรี่ กลุ่มอายุ เพศ และเขตการปกครอง ภาคเหนือ พ.ศ. 2550 (ต่อ)

Table 2.1 Number of population aged 11 years and over by cigarette smoking habit, age group, sex and area, Northern region, 2007 (Contd.)

กลุ่มอายุ (ปี) เพศ และเขตการปกครอง	พฤติกรรมการสูบบุหรี่ Cigarette smoking habit										Age group (years) sex and area				
	ไม่สูบบุหรี่แต่เคยสูบ Non-smoke but ever smoked					ไม่สูบบุหรี่และไม่เคยสูบ Non-smoke and never smoked									
	รวม Total	เป็นประจำ Regularly	เป็นครั้ง Occasionally	รวม Total	เป็นประจำ Regularly	เป็นครั้ง Occasionally	รวม Total	เป็นประจำ Regularly	เป็นครั้ง Occasionally	รวม Total					
<b>ในเขตเทศบาล</b>	<b>1,941,715</b>	<b>168,248</b>	<b>127,278</b>	<b>40,970</b>	<b>314,563</b>	<b>261,266</b>	<b>53,297</b>	<b>1,458,904</b>	<b>168,248</b>	<b>127,278</b>	<b>40,970</b>	<b>314,563</b>	<b>261,266</b>	<b>53,297</b>	<b>Municipal area</b>
11 - 14	141,464	118	-	118	24	24	-	141,322	118	-	118	24	24	-	11 - 14
15 - 19	179,679	1,116	323	793	10,408	6,479	3,929	168,155	1,116	323	793	10,408	6,479	3,929	15 - 19
20 - 24	169,204	4,048	1,363	2,685	28,827	19,842	8,984	136,329	4,048	1,363	2,685	28,827	19,842	8,984	20 - 24
25 - 29	152,995	6,327	3,508	2,819	26,131	19,739	6,392	120,537	6,327	3,508	2,819	26,131	19,739	6,392	25 - 29
30 - 34	147,983	7,153	4,753	2,400	29,371	23,452	5,919	111,459	7,153	4,753	2,400	29,371	23,452	5,919	30 - 34
35 - 39	171,111	12,560	8,529	4,032	34,660	28,897	5,763	123,891	12,560	8,529	4,032	34,660	28,897	5,763	35 - 39
40 - 44	197,907	17,496	12,923	4,573	42,472	36,897	5,575	137,938	17,496	12,923	4,573	42,472	36,897	5,575	40 - 44
45 - 49	200,110	20,515	16,545	3,970	43,060	37,956	5,103	136,535	20,515	16,545	3,970	43,060	37,956	5,103	45 - 49
50 - 54	168,922	20,025	14,856	5,169	33,632	29,188	4,444	115,264	20,025	14,856	5,169	33,632	29,188	4,444	50 - 54
55 - 59	120,259	18,233	15,207	3,026	22,445	20,404	2,041	79,582	18,233	15,207	3,026	22,445	20,404	2,041	55 - 59
60 ขึ้นไป	292,082	60,656	49,272	11,384	43,533	38,387	5,146	187,893	60,656	49,272	11,384	43,533	38,387	5,146	60 and over

ตารางที่ 2.1 จำนวนประชากรอายุ 11 ปีขึ้นไป จำแนกตามพฤติกรรมการสูบบุหรี่ กลุ่มอายุ เพศ และเขตการปกครอง ภาคเหนือ พ.ศ. 2550 (ต่อ)

Table 2.1 Number of population aged 11 years and over by cigarette smoking habit, age group, sex and area, Northern region, 2007 (Contd.)

กลุ่มอายุ (ปี) เพศ และเขตการปกครอง	พฤติกรรมการสูบบุหรี่ Cigarette smoking habit										Age group (years) sex and area		
	ไม่สูบบุหรี่ Non-smoke and never smoked					ไม่สูบบุหรี่แต่เคยสูบ Non-smoke but ever smoked						สูบ Smoke	
	รวม Total	ไม่สูบบุหรี่ และไม่เคยสูบ Non-smoke and never smoked	รวม Total	ไม่สูบบุหรี่แต่เคยสูบ Non-smoke but ever smoked	รวม Total	เป็นประจำ Regularly	เป็นครั้งคราว Occasionally	รวม Total	เป็นประจำ Regularly	เป็นครั้งคราว Occasionally			
<b>นอกระบบเทศบาล</b>	<b>8,019,162</b>	<b>5,575,614</b>	<b>705,895</b>	<b>506,616</b>	<b>199,279</b>	<b>1,737,653</b>	<b>1,491,388</b>	<b>246,266</b>	<b>Non-municipal area</b>				
11 - 14	598,904	594,986	200	200	-	3,718	3,189	529	11 - 14				
15 - 19	755,701	700,513	4,747	3,529	1,219	50,440	37,929	12,511	15 - 19				
20 - 24	706,984	548,061	7,353	3,540	3,813	151,569	123,481	28,088	20 - 24				
25 - 29	641,146	463,340	21,670	13,415	8,254	156,136	133,118	23,018	25 - 29				
30 - 34	615,675	424,165	36,768	17,872	18,895	154,742	131,687	23,054	30 - 34				
35 - 39	701,614	471,322	54,311	40,885	13,426	175,981	149,166	26,815	35 - 39				
40 - 44	804,003	527,640	64,130	40,893	23,237	212,233	186,734	25,499	40 - 44				
45 - 49	816,730	518,737	81,305	58,142	23,163	216,688	182,833	33,855	45 - 49				
50 - 54	695,012	417,441	87,197	62,360	24,837	190,374	171,106	19,267	50 - 54				
55 - 59	498,651	290,103	63,427	42,837	20,590	145,121	121,630	23,491	55 - 59				
60 ขึ้นไป	1,184,743	619,305	284,786	222,943	61,844	280,651	250,513	30,138	60 and over				

ตารางที่ 2.1 จำนวนประชากรอายุ 11 ปีขึ้นไป จำแนกตามพฤติกรรมการสูบบุหรี่ กลุ่มอายุ เพศ และเขตการปกครอง ภาคตะวันออกเฉียงเหนือ พ.ศ. 2550

Table 2.1 Number of population aged 11 years and over by cigarette smoking habit, age group, sex and area, Northeastern region, 2007

กลุ่มอายุ (ปี) เพศ และเขตการปกครอง	พฤติกรรมการสูบบุหรี่ Cigarette smoking habit										Age group (years) sex and area
	รวม					ไม่สูบบุหรี่แต่เคยสูบบุหรี่ Non-smoke but ever smoked					
	ไม่สูบบุหรี่และไม่เคยสูบบุหรี่ Non-smoke and never smoked		ไม่สูบบุหรี่แต่เคยสูบบุหรี่ Non-smoke but ever smoked		รวม		สูบบุหรี่เป็นประจำ Regularly		สูบบุหรี่บ้างครั้ง Occasionally		
รวม	18,147,902	12,960,034	1,229,980	898,738	331,242	3,957,887	3,464,805	493,082	493,082	493,082	Total
11 - 14	1,543,527	1,535,468	-	-	-	8,058	3,310	4,748	4,748	4,748	11 - 14
15 - 19	1,900,234	1,706,658	12,783	4,860	7,923	180,793	120,320	60,473	60,473	60,473	15 - 19
20 - 24	1,737,136	1,255,314	35,278	20,982	14,296	446,543	370,485	76,059	76,059	76,059	20 - 24
25 - 29	1,555,219	1,114,472	58,796	36,746	22,050	381,951	328,791	53,160	53,160	53,160	25 - 29
30 - 34	1,583,548	1,081,719	68,415	48,552	19,863	433,413	367,397	66,016	66,016	66,016	30 - 34
35 - 39	1,763,919	1,166,218	127,830	83,403	44,428	469,871	422,293	47,578	47,578	47,578	35 - 39
40 - 44	1,734,504	1,098,912	141,197	101,254	39,943	494,395	440,425	53,971	53,971	53,971	40 - 44
45 - 49	1,566,035	997,943	148,033	105,614	42,419	420,059	378,188	41,871	41,871	41,871	45 - 49
50 - 54	1,315,824	812,528	137,456	100,514	36,942	365,839	331,687	34,153	34,153	34,153	50 - 54
55 - 59	1,059,228	660,780	141,387	105,704	35,683	257,061	238,564	18,497	18,497	18,497	55 - 59
60 ขึ้นไป	2,388,730	1,530,021	358,806	291,110	67,696	499,903	463,346	36,557	36,557	36,557	60 and over

ตารางที่ 2.1 จำนวนประชากรอายุ 11 ปีขึ้นไป จำแนกตามพฤติกรรมการสูบบุหรี่ กลุ่มอายุ เพศ และเขตการปกครอง ภาคตะวันออกเฉียงเหนือ พ.ศ. 2550 (ต่อ)

Table 2.1 Number of population aged 11 years and over by cigarette smoking habit, age group, sex and area, Northeastern region, 2007 (Contd.)

กลุ่มอายุ (ปี) เพศ และเขตการปกครอง	พฤติกรรมการสูบบุหรี่ Cigarette smoking habit										Age group (years) sex and area
	รวม Total		ไม่สูบบุหรี่ และไม่เคยสูบบุหรี่ Non-smoke and never smoked		ไม่สูบบุหรี่แต่เคยสูบบุหรี่ Non-smoke but ever smoked		รวม Total		สูบ Smoke		
ชาย	8,959,566	3,854,762	1,203,884	879,550	324,354	3,900,919	3,418,372	482,547	Male		
11 - 14	792,717	784,659	-	-	-	8,058	3,310	4,748	11 - 14		
15 - 19	977,766	784,856	12,640	4,776	7,864	180,270	119,797	60,473	15 - 19		
20 - 24	899,643	425,538	32,545	18,248	14,296	441,560	368,927	72,633	20 - 24		
25 - 29	809,319	372,191	58,478	36,464	22,014	378,649	325,720	52,929	25 - 29		
30 - 34	793,785	293,175	68,127	48,399	19,728	432,483	366,678	65,805	30 - 34		
35 - 39	857,816	264,717	126,670	82,899	43,771	466,429	418,877	47,552	35 - 39		
40 - 44	848,593	222,323	137,912	98,102	39,810	488,358	435,428	52,931	40 - 44		
45 - 49	767,512	211,076	144,770	103,117	41,654	411,666	370,414	41,251	45 - 49		
50 - 54	638,327	146,663	132,965	98,429	34,537	358,698	326,997	31,702	50 - 54		
55 - 59	508,936	124,028	137,221	103,356	33,865	247,687	229,893	17,795	55 - 59		
60 ขึ้นไป	1,065,153	225,537	352,556	285,741	66,815	487,060	452,332	34,728	60 and over		

ตารางที่ 2.1 จำนวนประชากรอายุ 11 ปีขึ้นไป จำแนกตามพฤติกรรมการสูบบุหรี่ กลุ่มอายุ เพศ และเขตการปกครอง ภาคตะวันออกเฉียงเหนือ พ.ศ. 2550 (ต่อ)

Table 2.1 Number of population aged 11 years and over by cigarette smoking habit, age group, sex and area, Northeastern region, 2007 (Contd.)

กลุ่มอายุ (ปี) เพศ และเขตการปกครอง	รวม Total	พฤติกรรมการสูบบุหรี่ Cigarette smoking habit								Age group (years) sex and area
		ไม่สูบบุหรี่ และไม่เคยสูบบุหรี่ Non-smoke and never smoked		ไม่สูบบุหรี่แต่เคยสูบบุหรี่ Non-smoke but ever smoked		สูบบุหรี่เป็นประจำ Regularly		สูบบุหรี่บ้าง Occasionally		
		รวม Total	ไม่สูบบุหรี่ และไม่เคยสูบบุหรี่ Non-smoke and never smoked	รวม Total	ไม่สูบบุหรี่แต่เคยสูบบุหรี่ Non-smoke but ever smoked	รวม Total	สูบบุหรี่เป็นประจำ Regularly	รวม Total	สูบบุหรี่บ้าง Occasionally	
หญิง	9,188,336	9,105,272	26,096	19,208	6,888	56,968	46,433	10,535	Female	
11 - 14	750,810	750,810	-	-	-	-	-	-	11 - 14	
15 - 19	922,468	921,802	143	85	58	523	523	-	15 - 19	
20 - 24	837,493	829,776	2,733	2,733	-	4,984	1,558	3,426	20 - 24	
25 - 29	745,900	742,280	318	282	36	3,302	3,071	231	25 - 29	
30 - 34	789,763	788,545	288	154	134	930	719	211	30 - 34	
35 - 39	906,103	901,501	1,160	504	656	3,442	3,416	26	35 - 39	
40 - 44	885,911	876,589	3,285	3,152	133	6,037	4,997	1,040	40 - 44	
45 - 49	798,523	786,867	3,262	2,497	765	8,393	7,774	619	45 - 49	
50 - 54	677,497	665,865	4,491	2,086	2,405	7,141	4,690	2,451	50 - 54	
55 - 59	550,292	536,752	4,166	2,348	1,818	9,374	8,671	702	55 - 59	
60 ขึ้นไป	1,323,577	1,304,485	6,250	5,369	881	12,842	11,014	1,829	60 and over	

ตารางที่ 2.1 จำนวนประชากรอายุ 11 ปีขึ้นไป จำแนกตามพฤติกรรมการสูบบุหรี่ กลุ่มอายุ เพศ และเขตการปกครอง ภาคตะวันออกเฉียงเหนือ พ.ศ. 2550 (ต่อ)

Table 2.1 Number of population aged 11 years and over by cigarette smoking habit, age group, sex and area, Northeastern region, 2007 (Contd.)

กลุ่มอายุ (ปี) เขต และเขตการปกครอง	พฤติกรรมการสูบบุหรี่ Cigarette smoking habit										Age group (years) sex and area		
	รวม		ไม่สูบบุหรี่แต่เคยสูบ Non-smoke but ever smoked				สูบบุหรี่บ้าง Occasionally					รวม	
	ไม่สูบบุหรี่และไม่เคยสูบ Non-smoke and never smoked	ไม่สูบบุหรี่ Total	รวม	ไม่สูบบุหรี่แต่เคยสูบ Regularly	สูบบุหรี่บ้าง Occasionally	รวม	สูบบุหรี่เป็นประจำ Regularly	สูบบุหรี่บ้าง Occasionally	รวม	สูบบุหรี่เป็นประจำ Regularly		สูบบุหรี่บ้าง Occasionally	
<b>ในเขตเทศบาล</b>	<b>2,835,265</b>	<b>2,107,315</b>	<b>206,308</b>	<b>141,543</b>	<b>64,765</b>	<b>521,642</b>	<b>439,652</b>	<b>81,989</b>	<b>Municipal area</b>				
11 - 14	239,756	238,816	-	-	-	940	940	-	11 - 14				
15 - 19	297,201	273,103	1,463	559	905	22,634	16,413	6,221	15 - 19				
20 - 24	276,566	209,458	6,289	4,219	2,070	60,819	46,578	14,241	20 - 24				
25 - 29	245,508	176,733	9,345	4,483	4,862	59,430	50,595	8,835	25 - 29				
30 - 34	249,599	176,218	12,346	6,938	5,408	61,035	49,648	11,387	30 - 34				
35 - 39	276,872	189,226	18,088	11,247	6,841	69,558	58,946	10,612	35 - 39				
40 - 44	271,589	182,518	22,551	14,120	8,431	66,519	57,351	9,168	40 - 44				
45 - 49	243,788	168,874	26,376	17,798	8,578	48,538	42,396	6,142	45 - 49				
50 - 54	203,523	134,225	21,379	15,948	5,431	47,919	41,599	6,320	50 - 54				
55 - 59	163,131	107,765	23,913	18,022	5,891	31,453	27,783	3,671	55 - 59				
60 ขึ้นไป	367,733	250,378	64,559	48,209	16,350	52,796	47,404	5,392	60 and over				

ตารางที่ 2.1 จำนวนประชากรอายุ 11 ปีขึ้นไป จำแนกตามพฤติกรรมการสูบบุหรี่ กลุ่มอายุ เพศ และเขตการปกครอง ภาคตะวันออกเฉียงเหนือ พ.ศ. 2550 (ต่อ)

Table 2.1 Number of population aged 11 years and over by cigarette smoking habit, age group, sex and area, Northeastern region, 2007 (Contd.)

กลุ่มอายุ (ปี) เพศ และเขตการปกครอง	พฤติกรรมการสูบบุหรี่ Cigarette smoking habit										Age group (years) sex and area
	รวม		ไม่สูบบุหรี่แต่เคยสูบ Non-smoke but ever smoked				สูบบุหรี่				
	ไม่สูบบุหรี่และไม่เคยสูบ Non-smoke and never smoked	รวม Total	ไม่สูบบุหรี่แต่เคยสูบ Non-smoke but ever smoked	เป็นประจำ Regularly	บางครั้ง Occasionally	รวม Total	เป็นประจำ Regularly	บางครั้ง Occasionally	รวม Total	เป็นประจำ Regularly	
<b>นอกเขตเทศบาล</b>	<b>15,312,637</b>	<b>1,023,672</b>	<b>757,195</b>	<b>266,477</b>	<b>3,436,245</b>	<b>3,025,153</b>	<b>411,092</b>	<b>Non-municipal area</b>			
11 - 14	1,303,771	-	-	-	7,118	2,370	4,748	11 - 14			
15 - 19	1,603,033	11,320	4,301	7,018	158,159	103,907	54,252	15 - 19			
20 - 24	1,460,570	28,989	16,763	12,227	385,724	323,906	61,818	20 - 24			
25 - 29	1,309,711	49,451	32,263	17,188	322,522	278,196	44,325	25 - 29			
30 - 34	1,333,949	56,069	41,614	14,455	372,378	317,749	54,629	30 - 34			
35 - 39	1,487,047	109,742	72,156	37,587	400,313	363,347	36,966	35 - 39			
40 - 44	1,462,915	118,646	87,133	31,512	427,876	383,073	44,802	40 - 44			
45 - 49	1,322,247	121,657	87,815	33,841	371,521	335,792	35,729	45 - 49			
50 - 54	1,112,301	116,077	84,566	31,511	317,920	290,088	27,833	50 - 54			
55 - 59	896,097	117,474	87,682	29,792	225,608	210,782	14,826	55 - 59			
60 ขึ้นไป	2,020,997	294,247	242,901	51,346	447,107	415,942	31,165	60 and over			

ตารางที่ 2.1 จำนวนประชากรอายุ 11 ปีขึ้นไป จำแนกตามพฤติกรรมการสูบบุหรี่ กลุ่มอายุ เพศ และเขตการปกครอง ภาคที่ พ.ศ. 2550

Table 2.1 Number of population aged 11 years and over by cigarette smoking habit, age group, sex and area, Southern region, 2007

กลุ่มอายุ (ปี) เพศ และเขตการปกครอง	พฤติกรรมการสูบบุหรี่ Cigarette smoking habit										Age group (years) sex and area		
	รวม		ไม่สูบบุหรี่ และไม่เคยสูบบุหรี่ Non-smoke and never smoked				ไม่สูบบุหรี่แต่เคยสูบบุหรี่ Non-smoke but ever smoked					สูบ Smoke	
	Total		รวม	ไม่สูบบุหรี่ Never smoked	สูบบุหรี่เป็นประจำ Regularly	สูบบุหรี่บ้าง Occasionally	รวม	สูบบุหรี่เป็นประจำ Regularly	สูบบุหรี่บ้าง Occasionally	สูบบุหรี่บ้าง Occasionally		Total	Regularly
รวม	7,303,999	5,307,657	319,877	224,478	95,398	1,676,466	1,488,441	188,025	Total				
11 - 14	608,143	605,671	1,144	549	596	1,327	522	805	11 - 14				
15 - 19	799,960	708,586	2,397	1,258	1,139	88,977	64,674	24,303	15 - 19				
20 - 24	796,955	567,410	12,155	6,075	6,081	217,389	185,999	31,390	20 - 24				
25 - 29	735,538	507,895	19,328	9,397	9,932	208,315	178,562	29,752	25 - 29				
30 - 34	704,355	480,003	24,170	17,681	6,489	200,182	177,677	22,505	30 - 34				
35 - 39	695,305	469,639	28,217	20,394	7,822	197,449	180,240	17,209	35 - 39				
40 - 44	658,049	431,333	26,184	17,302	8,882	200,532	181,823	18,709	40 - 44				
45 - 49	582,074	367,807	36,821	23,660	13,161	177,446	161,808	15,638	45 - 49				
50 - 54	469,491	314,580	31,287	21,249	10,038	123,624	115,073	8,550	50 - 54				
55 - 59	353,708	231,745	32,641	24,666	7,974	89,322	83,503	5,819	55 - 59				
60 ขึ้นไป	900,423	622,988	105,531	82,248	23,284	171,904	158,559	13,344	60 and over				



ตารางที่ 2.1 จำนวนประชากรอายุ 11 ปีขึ้นไป จำแนกตามพฤติกรรมการสูบบุหรี่ กลุ่มอายุ เพศ และเขตการปกครอง ภาคใต้ พ.ศ. 2550 (ต่อ)

Table 2.1 Number of population aged 11 years and over by cigarette smoking habit, age group, sex and area, Southern region, 2007 (Contd.)

กลุ่มอายุ (ปี) เพศ และเขตการปกครอง	พฤติกรรมการสูบบุหรี่ Cigarette smoking habit										Age group (years) sex and area		
	รวม Total		ไม่สูบบุหรี่ Non-smoke and never smoked				ไม่สูบบุหรี่แต่เคยสูบบุหรี่ Non-smoke but ever smoked					สูบ Smoke	
			รวม Total	และไม่เคยสูบบุหรี่ Never smoked	เป็นประจำ Regularly	บ้างครั้ง Occasionally	รวม Total	เป็นประจำ Regularly	บ้างครั้ง Occasionally	เป็นประจำ Regularly		บ้างครั้ง Occasionally	
ชาย	3,580,698	1,646,936	302,120	214,816	87,304	1,631,642	1,447,887	183,756	Male				
11 - 14	310,279	307,879	1,073	478	596	1,327	522	805	11 - 14				
15 - 19	408,506	317,449	2,397	1,258	1,139	88,660	64,358	24,303	15 - 19				
20 - 24	404,686	178,821	11,513	6,075	5,439	214,352	183,081	31,272	20 - 24				
25 - 29	371,624	147,473	17,468	8,576	8,892	206,682	176,978	29,704	25 - 29				
30 - 34	348,739	128,437	23,009	16,644	6,365	197,293	174,832	22,461	30 - 34				
35 - 39	337,684	118,179	26,107	18,919	7,188	193,397	177,014	16,383	35 - 39				
40 - 44	319,033	98,411	24,876	16,258	8,618	195,745	178,336	17,409	40 - 44				
45 - 49	281,097	76,379	35,027	23,625	11,402	169,691	155,294	14,397	45 - 49				
50 - 54	226,086	76,007	29,628	20,865	8,763	120,451	111,961	8,490	50 - 54				
55 - 59	169,138	51,183	31,308	23,430	7,878	86,648	80,878	5,769	55 - 59				
60 ขึ้นไป	403,827	146,719	99,714	78,689	21,024	157,394	144,632	12,762	60 and over				

ตารางที่ 2.1 จำนวนประชากรอายุ 11 ปีขึ้นไป จำแนกตามพฤติกรรมการสูบบุหรี่ กลุ่มอายุ เพศ และเขตการปกครอง ภาคใต้ พ.ศ. 2550 (ต่อ)

Table 2.1 Number of population aged 11 years and over by cigarette smoking habit, age group, sex and area, Southern region, 2007 (Contd.)

กลุ่มอายุ (ปี) เพศ และเขตการปกครอง	พฤติกรรมการสูบบุหรี่ Cigarette smoking habit										Age group (years) sex and area
	รวม		ไม่สูบบุหรี่แต่เคยสูบ Non-smoke but ever smoked				สูบ Smoke				
	ไม่สูบบุหรี่และไม่เคยสูบ Non-smoke and never smoked	รวม	เป็นประจำ Regularly	เป็นครั้งคราว Occasionally	รวม	เป็นประจำ Regularly	เป็นครั้งคราว Occasionally				
หญิง	3,723,301	17,757	9,662	8,094	44,824	40,555	4,269	Female			
11 - 14	297,864	71	71	-	-	-	-	11 - 14			
15 - 19	391,454	-	-	-	316	316	-	15 - 19			
20 - 24	392,269	642	-	642	3,037	2,919	119	20 - 24			
25 - 29	363,914	1,860	821	1,039	1,633	1,584	49	25 - 29			
30 - 34	355,616	1,161	1,037	124	2,889	2,845	44	30 - 34			
35 - 39	357,621	2,110	1,475	635	4,051	3,226	826	35 - 39			
40 - 44	339,016	1,308	1,044	264	4,786	3,487	1,299	40 - 44			
45 - 49	300,977	1,794	34	1,760	7,755	6,514	1,241	45 - 49			
50 - 54	243,405	1,659	384	1,275	3,172	3,112	60	50 - 54			
55 - 59	184,570	1,333	1,237	96	2,674	2,624	50	55 - 59			
60 ขึ้นไป	496,596	5,818	3,558	2,259	14,509	13,927	582	60 and over			

ตารางที่ 2.1 จำนวนประชากรอายุ 11 ปีขึ้นไป จำแนกตามพฤติกรรมการสูบบุหรี่ กลุ่มอายุ เพศ และเขตการปกครอง ภาคใต้ พ.ศ. 2550 (ต่อ)

Table 2.1 Number of population aged 11 years and over by cigarette smoking habit, age group, sex and area, Southern region, 2007 (Contd.)

กลุ่มอายุ (ปี) เพศ และเขตการปกครอง	พฤติกรรมการสูบบุหรี่ Cigarette smoking habit										Age group (years) sex and area		
	ไม่สูบบุหรี่ Non-smoke and never smoked					ไม่สูบบุหรี่แต่เคยสูบบุหรี่ Non-smoke but ever smoked						สูบบุหรี่ Smoke	
	รวม Total	ไม่สูบบุหรี่ และไม่เคยสูบบุหรี่ Non-smoke and never smoked	รวม Total	สูบบุหรี่เป็นประจำ Regularly	สูบบุหรี่บ้าง Occasionally	รวม Total	สูบบุหรี่เป็นประจำ Regularly	สูบบุหรี่บ้าง Occasionally	รวม Total	สูบบุหรี่เป็นประจำ Regularly		สูบบุหรี่บ้าง Occasionally	
<b>ในเขตเทศบาล</b>	<b>1,724,106</b>	<b>1,314,051</b>	<b>80,091</b>	<b>57,995</b>	<b>22,096</b>	<b>329,964</b>	<b>287,888</b>	<b>42,076</b>	<b>Municipal area</b>				
11 - 14	140,197	139,648	549	549	-	-	-	-	11 - 14				
15 - 19	186,586	169,091	458	-	458	17,037	13,127	3,910	15 - 19				
20 - 24	190,744	141,903	3,677	2,153	1,524	45,165	39,149	6,015	20 - 24				
25 - 29	176,870	127,684	3,607	1,510	2,096	45,579	40,953	4,626	25 - 29				
30 - 34	168,809	118,347	7,711	5,931	1,780	42,751	37,674	5,077	30 - 34				
35 - 39	165,478	115,539	6,874	4,680	2,194	43,065	36,849	6,216	35 - 39				
40 - 44	156,019	111,596	7,469	5,040	2,429	36,954	33,109	3,845	40 - 44				
45 - 49	137,622	93,559	8,513	6,298	2,215	35,550	32,746	2,804	45 - 49				
50 - 54	110,405	79,441	9,034	6,493	2,541	21,930	18,277	3,652	50 - 54				
55 - 59	82,144	59,009	8,111	5,941	2,169	15,024	12,949	2,075	55 - 59				
60 ขึ้นไป	209,233	158,234	24,090	19,401	4,689	26,910	23,055	3,854	60 and over				

ตารางที่ 2.1 จำนวนประชากรอายุ 11 ปีขึ้นไป จำแนกตามพฤติกรรมการสูบบุหรี่ กลุ่มอายุ เพศ และเขตการปกครอง ภาคใต้ พ.ศ. 2550 (ต่อ)

Table 2.1 Number of population aged 11 years and over by cigarette smoking habit, age group, sex and area, Southern region, 2007 (Contd.)

กลุ่มอายุ (ปี) เพศ และเขตการปกครอง	พฤติกรรมการสูบบุหรี่ Cigarette smoking habit										Age group (years) sex and area
	ไม่สูบบุหรี่ Non-smoke but ever smoked					สูบบุหรี่ Smoke					
	รวม Total	ไม่สูบบุหรี่ และไม่เคยสูบบุหรี่ Non-smoke and never smoked	รวม Total	ไม่สูบบุหรี่แต่เคยสูบบุหรี่ Occasionally	รวม Total	สูบบุหรี่เป็นประจำ Regularly	รวม Total	สูบบุหรี่เป็นประจำ Regularly	สูบบุหรี่ Occasionally	รวม Total	
นอกเขตเทศบาล	5,579,893	3,993,606	239,786	166,483	73,302	1,346,502	1,200,553	145,949	Non-municipal area		
11 - 14	467,946	466,023	596	-	596	1,327	522	805	11 - 14		
15 - 19	613,374	539,496	1,939	1,258	681	71,939	51,547	20,392	15 - 19		
20 - 24	606,211	425,507	8,479	3,922	4,557	172,225	146,850	25,375	20 - 24		
25 - 29	558,668	380,210	15,722	7,886	7,836	162,736	137,609	25,127	25 - 29		
30 - 34	535,546	361,655	16,460	11,751	4,709	157,431	140,003	17,428	30 - 34		
35 - 39	529,827	354,101	21,343	15,715	5,628	154,384	143,391	10,993	35 - 39		
40 - 44	502,030	319,737	18,715	12,263	6,453	163,578	148,715	14,863	40 - 44		
45 - 49	444,452	274,247	28,308	17,362	10,946	141,896	129,062	12,834	45 - 49		
50 - 54	359,086	235,139	22,253	14,756	7,496	101,694	96,796	4,898	50 - 54		
55 - 59	271,564	172,736	24,530	18,725	5,805	74,298	70,554	3,744	55 - 59		
60 ขึ้นไป	691,190	464,754	81,442	62,847	18,595	144,994	135,504	9,490	60 and over		

ตารางที่ 3 จำนวนประชากรอายุ 15 ปีขึ้นไป จำแนกตามพฤติกรรมการสูบบุหรี่ ระดับการศึกษาที่สำเร็จ เพศ และเขตการปกครอง ที่ราชอาณาจักร พ.ศ. 2550

Table 3 Number of population aged 15 years and over by cigarette smoking habit, level of educational attainment, sex and area, Whole Kingdom, 2007

ระดับการศึกษาที่สำเร็จ เพศ และเขตการปกครอง	พฤติกรรมการสูบบุหรี่ Cigarette smoking habit						Level of educational attainment, sex and area
	รวม Total	ไม่สูบบุหรี่ และไม่เคยสูบบุหรี่ Non-smoke and never smoked		ไม่สูบบุหรี่แต่เคยสูบบุหรี่ Non-smoke but ever smoked		รวม Total	
		ไม่สูบบุหรี่ Never smoked	รวม Total	เป็นประจำ Regularly	เป็นครั้ง Occasionally		
รวม	51,166,851	36,914,091	3,395,003	2,430,510	964,493	10,857,756	Total
ไม่เคยเรียน	2,503,059	1,811,255	198,382	155,105	43,277	493,422	None
ระดับการศึกษาที่สำเร็จ	48,541,813	35,014,399	3,191,938	2,273,235	918,704	10,335,475	Level of educational attainment
ก่อนประถมศึกษา	13,738,714	9,037,690	1,410,085	1,077,227	332,858	3,290,939	Lower elementary
ประถมศึกษา	12,979,225	8,856,315	745,635	528,532	217,103	3,377,275	Elementary
มัธยมศึกษาตอนต้น	9,070,287	6,939,721	383,174	264,821	118,353	1,747,392	Lower Secondary
มัธยมศึกษาตอนปลาย	6,521,572	4,949,250	326,655	206,478	120,177	1,245,666	Upper Secondary
- สายสามัญ	4,742,825	3,617,384	234,236	142,196	92,040	891,205	- General
- สายอาชีพ	1,778,747	1,331,867	92,419	64,283	28,136	354,461	- Vocational
ปวส./ปวท./อนุปริญญา	1,806,485	1,389,338	119,650	68,329	51,321	297,497	Lower Diploma, Diploma
ปริญญาตรี	3,862,590	3,362,642	174,364	103,838	70,526	325,584	Bachelor degree
สูงกว่าปริญญาตรี	475,945	425,368	23,769	16,927	6,841	26,808	Upper Bachelor degree
การศึกษ้อื่น ๆ	86,995	54,074	8,607	7,082	1,524	24,314	Other education
ไม่ทราบ	121,979	88,438	4,683	2,171	2,512	28,859	Unknown

ตารางที่ 3 จำนวนประชากรอายุ 15 ปีขึ้นไป จำแนกตามพฤติกรรมการสูบบุหรี่ ระดับการศึกษาที่สำเร็จ เพศ และเขตการปกครองทั่วราชอาณาจักร พ.ศ. 2550 (ต่อ)

Table 3 Number of population aged 15 years and over by cigarette smoking habit, level of educational attainment, sex and area, Whole Kingdom, 2007 (Contd.)

ระดับการศึกษาที่สำเร็จ เพศ และเขตการปกครอง	พฤติกรรมการสูบบุหรี่ Cigarette smoking habit										Level of educational attainment, sex and area
	รวม Total	ไม่สูบ และไม่เคยสูบ Non-smoke and never smoked		ไม่สูบแต่เคยสูบ Non-smoke but ever smoked		รวม		สูบ		รวม Total	
		รวม Total	สูบบ่อยประจำ Regularly	สูบบ้าง Occasionally	รวม Total	สูบบ่อยประจำ Regularly	สูบบ้าง Occasionally	สูบบ่อยประจำ Regularly	สูบบ้าง Occasionally		
ชาย	24,812,739	11,322,200	3,142,959	2,262,033	880,926	10,347,580	9,068,002	1,279,577	Male		
ไม่เคยเรียน	809,866	322,290	126,310	99,664	26,646	361,266	332,931	28,335	None		
ระดับการศึกษาที่สำเร็จ	23,935,655	10,965,498	3,011,967	2,160,199	851,768	9,958,190	8,710,688	1,247,501	Level of educational attainment		
ก่อนประถมศึกษา	6,132,362	1,784,107	1,283,404	997,224	286,180	3,064,851	2,810,946	253,905	Lower elementary		
ประถมศึกษา	6,555,803	2,548,912	721,772	514,915	206,857	3,285,120	2,935,083	350,037	Elementary		
มัธยมศึกษาตอนต้น	4,780,173	2,693,155	369,930	256,615	113,315	1,717,088	1,440,479	276,610	Lower Secondary		
มัธยมศึกษาตอนปลาย	3,506,534	1,957,263	320,756	202,000	118,756	1,228,515	1,021,212	207,303	Upper Secondary		
- สายสามัญ	2,488,174	1,378,088	229,591	138,390	91,201	880,494	733,911	146,584	- General		
- สายอาชีพ	1,018,360	579,175	91,165	63,610	27,555	348,021	287,302	60,719	- Vocational		
ปวศ./ปวท./อนุปริญญา	993,035	582,191	116,639	66,508	50,132	294,204	225,747	68,458	Lower Diploma, Diploma		
ปริญญาตรี	1,653,932	1,166,342	168,126	99,962	68,164	319,463	235,841	83,623	Bachelor degree		
สูงกว่าปริญญาตรี	257,018	207,235	23,077	16,236	6,841	26,706	19,541	7,165	Upper Bachelor degree		
การศึกษาอื่น ๆ	56,797	26,293	8,263	6,739	1,524	22,241	21,841	401	Other education		
ไม่ทราบ	67,218	34,411	4,683	2,171	2,512	28,124	24,383	3,741	Unknown		

ตารางที่ 3 จำนวนประชากรอายุ 15 ปีขึ้นไป จำแนกตามพฤติกรรมการสูบบุหรี่ ระดับการศึกษาที่สำเร็จ เพศ และเขตการปกครอง พ.ศ. 2550 (ต่อ)

Table 3 Number of population aged 15 years and over by cigarette smoking habit, level of educational attainment, sex and area, Whole Kingdom, 2007 (Contd.)

ระดับการศึกษาที่สำเร็จ เพศ และเขตการปกครอง	รวม Total	พฤติกรรมการสูบบุหรี่ Cigarette smoking habit						Level of educational attainment, sex and area
		ไม่สูบบุหรี่ และไม่เคยสูบบุหรี่ Non-smoke and never smoked		ไม่สูบบุหรี่แต่เคยสูบบุหรี่ Non-smoke but ever smoked		สูบบุหรี่ Smoke		
		รวม Total	สูบบุหรี่เป็นประจำ Regularly	รวม Total	สูบบุหรี่เป็นประจำ Regularly	รวม Total	สูบบุหรี่เป็นประจำ Regularly	
หญิง	26,354,111	25,591,892	168,477	83,567	510,176	418,309	91,867	Female
ไม่เคยเรียน	1,693,193	1,488,964	55,441	16,632	132,156	113,478	18,677	None
ระดับการศึกษาที่สำเร็จ	24,606,158	24,048,901	113,036	66,935	377,286	304,096	73,190	Level of educational attainment
ก่อนประถมศึกษา	7,606,351	7,253,583	80,002	46,678	226,088	181,763	44,325	Lower elementary
ประถมศึกษา	6,423,422	6,307,404	13,618	10,246	92,155	75,580	16,575	Elementary
มัธยมศึกษาตอนต้น	4,290,115	4,246,566	8,206	5,039	30,304	25,198	5,106	Lower Secondary
มัธยมศึกษาตอนปลาย	3,015,037	2,991,987	4,478	1,421	17,151	13,850	3,301	Upper Secondary
- สายสามัญ	2,254,651	2,239,295	4,645	839	10,711	8,382	2,329	- General
- สายอาชีพ	760,386	752,692	1,254	581	6,440	5,469	972	- Vocational
ปวส./ปวท./อนุปริญญา	813,450	807,147	3,011	1,189	3,293	1,336	1,957	Lower Diploma, Diploma
ปริญญาตรี	2,208,658	2,196,300	6,238	2,363	6,120	4,297	1,824	Bachelor degree
สูงกว่าปริญญาตรี	218,927	218,133	692	-	102	-	102	Upper Bachelor degree
การศึกษายื่น ๆ	30,197	27,781	344	-	2,073	2,073	-	Other education
ไม่ทราบ	54,761	54,026	-	-	735	735	-	Unknown

ตารางที่ 3 จำนวนประชากรอายุ 15 ปีขึ้นไป จำแนกตามพฤติกรรมการสูบบุหรี่ ระดับการศึกษาที่สำเร็จ เพศ และเขตการปกครองทั่วราชอาณาจักร พ.ศ. 2550 (ต่อ)

Table 3 Number of population aged 15 years and over by cigarette smoking habit, level of educational attainment, sex and area, Whole Kingdom, 2007 (Contd.)

ระดับการศึกษาที่สำเร็จ เพศ และเขตการปกครอง	พฤติกรรมการสูบบุหรี่ Cigarette smoking habit										Level of educational attainment, sex and area
	รวม		ไม่สูบบุหรี่				สูบบุหรี่				
	Total	ไม่สูบบุหรี่ และไม่เคยสูบบุหรี่ Non-smoke and never smoked	รวม	ไม่สูบบุหรี่แต่เคยสูบบุหรี่ Non-smoke but ever smoked	รวม	สูบบุหรี่เป็นประจำ Regularly	สูบบุหรี่บ้าง Occasionally	รวม	สูบบุหรี่เป็นประจำ Regularly	สูบบุหรี่บ้าง Occasionally	
<b>ในเขตเทศบาล</b>	<b>16,018,263</b>	<b>12,468,354</b>	<b>926,671</b>	<b>661,530</b>	<b>265,141</b>	<b>2,623,239</b>	<b>2,265,319</b>	<b>357,920</b>	<b>2,265,319</b>	<b>357,920</b>	<b>Municipal area</b>
ไม่เคยเรียน	555,400	451,668	33,701	25,899	7,802	70,031	62,995	7,037	62,995	7,037	None
ระดับการศึกษาที่สำเร็จ	15,393,493	11,959,509	891,445	634,269	257,175	2,542,539	2,192,183	350,355	2,192,183	350,355	Level of educational attainment
ก่อนประถมศึกษา	3,084,730	2,257,442	276,866	218,173	58,693	550,422	498,947	51,475	498,947	51,475	Lower elementary
ประถมศึกษา	3,001,060	2,178,261	167,641	118,574	49,067	655,158	575,056	80,102	575,056	80,102	Elementary
มัธยมศึกษาตอนต้น	2,883,060	2,237,385	128,572	92,424	36,148	517,104	440,970	76,134	440,970	76,134	Lower Secondary
มัธยมศึกษาตอนปลาย	2,755,043	2,153,589	139,632	95,837	43,795	461,822	387,888	73,934	387,888	73,934	Upper Secondary
- สายสามัญ	1,885,233	1,498,790	88,218	58,677	29,541	298,225	247,618	50,607	247,618	50,607	- General
- สายอาชีพ	869,809	654,799	51,414	37,159	14,254	163,597	140,270	23,326	140,270	23,326	- Vocational
ปวส./ปวท./อนุปริญญา	865,908	665,135	53,242	34,346	18,896	147,531	120,331	27,200	120,331	27,200	Lower Diploma, Diploma
ปริญญาตรี	2,380,879	2,097,839	101,267	56,738	44,529	181,772	143,819	37,953	143,819	37,953	Bachelor degree
สูงกว่าปริญญาตรี	383,198	344,311	19,908	14,976	4,931	18,979	15,627	3,351	15,627	3,351	Upper Bachelor degree
การศึกษาอื่น ๆ	39,615	25,547	4,317	3,201	1,116	9,751	9,544	206	9,544	206	Other education
ไม่ทราบ	69,371	57,177	1,525	1,361	164	10,669	10,141	528	10,141	528	Unknown



ตารางที่ 3 จำนวนประชากรอายุ 15 ปีขึ้นไป จำแนกตามพฤติกรรมการสูบบุหรี่ ระดับการศึกษาที่สำเร็จ เพศ และเขตการปกครอง ที่ราชอาณาจักร พ.ศ. 2550 (ต่อ)

Table 3 Number of population aged 15 years and over by cigarette smoking habit, level of educational attainment, sex and area, Whole Kingdom, 2007 (Contd.)

ระดับการศึกษาที่สำเร็จ เขต และเขตการปกครอง	รวม Total	พฤติกรรมการสูบบุหรี่ Cigarette smoking habit						รวม Total	ระดับการศึกษาที่สำเร็จ Occasionally	รวม Total	ระดับการศึกษาที่สำเร็จ Regularly	รวม Total	ระดับการศึกษาที่สำเร็จ Occasionally	Level of educational attainment, sex and area		
		ไม่สูบบุหรี่ และไม่เคยสูบบุหรี่ Non-smoke and never smoked		ไม่สูบบุหรี่แต่เคยสูบบุหรี่ Non-smoke but ever smoked		สูบบุหรี่เป็นประจำ Regularly									สูบบุหรี่เป็นครั้งคราว Occasionally	
		ไม่สูบบุหรี่ และไม่เคยสูบบุหรี่ Non-smoke and never smoked	ไม่สูบบุหรี่แต่เคยสูบบุหรี่ Non-smoke but ever smoked	สูบบุหรี่เป็นประจำ Regularly	สูบบุหรี่เป็นครั้งคราว Occasionally	สูบบุหรี่เป็นประจำ Regularly	สูบบุหรี่เป็นครั้งคราว Occasionally									
นอกเขตเทศบาล	35,148,588	24,445,738	2,468,333	1,768,980	699,352	8,234,517	7,220,992	1,013,525	Non-municipal area							
ไม่เคยเรียน	1,947,659	1,359,587	164,681	129,205	35,476	423,391	383,415	39,976	None							
ระดับการศึกษาที่สำเร็จ	33,148,320	23,054,890	2,300,494	1,638,966	661,528	7,792,937	6,822,601	970,336	Level of educational attainment							
ก่อนประถมศึกษา	10,653,984	6,780,248	1,133,219	859,054	274,165	2,740,517	2,493,762	246,755	Lower elementary							
ประถมศึกษา	9,978,166	6,678,055	577,994	409,958	168,036	2,722,117	2,435,606	286,511	Elementary							
มัธยมศึกษาตอนต้น	6,187,227	4,702,336	254,603	172,397	82,206	1,230,289	1,024,707	205,582	Lower Secondary							
มัธยมศึกษาตอนปลาย	3,766,529	2,795,662	187,023	110,641	76,381	783,844	647,174	136,670	Upper Secondary							
- สายสามัญ	2,857,592	2,118,594	146,018	83,518	62,499	592,980	494,674	98,306	- General							
- สายอาชีพ	908,937	677,068	41,005	27,123	13,882	190,864	152,500	38,364	- Vocational							
ปวศ./ปวท./อนุปริญญา	940,577	724,203	66,408	33,983	32,425	149,966	106,751	43,215	Lower Diploma, Diploma							
ปริญญาตรี	1,481,711	1,264,803	73,097	47,099	25,997	143,812	96,319	47,493	Bachelor degree							
สูงกว่าปริญญาตรี	92,747	81,057	3,861	1,951	1,910	7,829	3,914	3,916	Upper Bachelor degree							
การศึกษานอื่น ๆ	47,379	28,526	4,290	3,882	408	14,563	14,369	194	Other education							
ไม่ทราบ	52,608	31,261	3,158	809	2,348	18,190	14,977	3,213	Unknown							

ตารางที่ 3.1 จำนวนประชากรอายุ 15 ปีขึ้นไป ที่สูบบุหรี่เป็นประจำ จำนวนตามระดับการศึกษาที่สำเร็จ และภาค พ.ศ. 2550

Table 3.1 Number of population aged 15 years and over who regularly smoking by level of educational attainment and regions, 2007

ระดับการศึกษาที่สำเร็จ	ภาค Regions					Southern	Level of educational attainment
	ราชอาณาจักร Whole Kingdom	กรุงเทพมหานคร Bangkok Metropolis	กลาง (ไม่รวมกรุงเทพฯ) Central (Excluding Bkk.)	เหนือ Northern	ตะวันออกเฉียงเหนือ Northeastern		
รวม	9,486,311	667,147	2,120,311	1,749,439	3,461,495	1,487,919	Total
ไม่เคยเรียน	446,409	15,737	89,405	198,754	73,339	69,173	None
ระดับการศึกษาที่สำเร็จ	9,014,784	648,662	2,021,186	1,550,143	3,381,167	1,413,626	Level of educational attainment
ก่อนประถมศึกษา	2,992,709	130,472	632,756	712,119	1,162,788	354,574	Lower elementary
ประถมศึกษา	3,010,662	145,272	595,370	388,745	1,552,591	528,685	Elementary
มัธยมศึกษาตอนต้น	1,465,677	142,552	379,366	216,021	471,100	256,638	Lower Secondary
มัธยมศึกษาตอนปลาย	1,035,063	130,549	266,306	161,737	290,452	186,018	Upper Secondary
- สายสามัญ	742,292	76,885	175,258	113,577	231,339	145,233	- General
- สายอาชีพ	292,770	53,664	91,049	48,160	59,113	40,784	- Vocational
บวศ./ปวท./อนุปริญญา	227,082	31,281	80,109	31,399	42,980	41,314	Lower Diploma, Diploma
ปริญญาตรี	240,137	57,250	61,917	28,467	55,514	36,988	Bachelor degree
สูงกว่าปริญญาตรี	19,541	9,178	1,741	2,841	3,549	2,232	Upper Bachelor degree
การศึกษายื่น ๆ	23,913	2,108	3,619	8,815	2,194	7,177	Other education
ไม่ทราบ	25,118	2,747	9,720	542	6,989	5,120	Unknown



ตารางที่ 4 จำนวนประชากรอายุ 15 ปีขึ้นไป จำแนกตามพฤติกรรมการสูบบุหรี่ อาชีพ เพศ และเขตการปกครอง ทวีราชอาณาจักร พ.ศ. 2550 (ต่อ)

Table 4 Number of population aged 15 years and over by cigarette smoking habit, occupation, sex and area, Whole Kingdom, 2007 (Contd.)

อาชีพ เพศ และเขตการปกครอง	พฤติกรรมการสูบบุหรี่ Cigaretts smoking habit								Occupation, sex and area		
	ไม่สูบบุหรี่ แต่ไม่เคยสูบบุหรี่ Non-smoke and never smoked				ไม่สูบบุหรี่แต่เคยสูบบุหรี่ Non-smoke but ever smoked					สูบบุหรี่ Smoke	
	รวม Total	ไม่สูบบุหรี่ แต่ไม่เคยสูบบุหรี่ Non-smoke and never smoked	รวม Total	สูบบุหรี่ประจำ Regularly	สูบบุหรี่บ้าง Occasionally	รวม Total	สูบบุหรี่ประจำ Regularly	สูบบุหรี่บ้าง Occasionally		รวม Total	สูบบุหรี่เป็นประจำ Regularly
ชาย	24,812,739	11,322,200	3,142,960	2,262,033	880,926	10,347,580	9,068,003	1,279,577	Male		
ทำงาน	20,314,082	8,320,649	2,521,559	1,788,426	733,132	9,471,875	8,358,114	1,113,761	Worked		
ผู้บัญชาการทหาร ตำรวจและข้าราชการ	1,861,657	869,247	313,136	216,943	96,193	679,274	590,487	88,787	Legislators, senior officials and managers		
ผู้ประกอบการวิชาชีพต่าง ๆ	625,000	429,567	69,314	44,017	25,297	126,119	97,564	28,555	Professionals		
ช่างเทคนิคสาขาต่าง ๆ และผู้ประกอบ วิชาชีพอื่น ๆ ที่เกี่ยวข้อง	810,585	499,207	87,028	55,930	31,098	224,351	180,774	43,576	Technicians and associate professionals		
เสมียน	441,681	264,842	43,479	27,117	16,362	133,360	106,164	27,197	Clerks		
พนักงานบริการ และพนักงานขาย	1,846,064	920,579	218,442	151,088	67,354	707,042	594,613	112,429	Service workers and shops and market sales workers		
ในร้านค้าและตลาด	7,671,015	2,565,192	1,072,356	790,344	282,011	4,033,467	3,633,867	399,600	Skill agricultural and fishery workers		
ผู้ปฏิบัติงานที่มีฝีมือในด้านการเกษตร และการประมง	2,752,819	1,092,042	274,171	184,868	89,303	1,386,607	1,225,495	161,111	Craft and related trades workers		
ผู้ปฏิบัติงานในธุรกิจด้านคมนาคมทางบก ทางน้ำ และธุรกิจอื่น ๆ ที่เกี่ยวข้อง	2,059,750	930,947	206,144	142,585	63,559	922,659	823,158	99,502	Plant and machine operators and assemblers		
ผู้ปฏิบัติการเครื่องจักร โรงงานและเครื่องจักร และผู้ปฏิบัติงานด้านการประกอบ	2,219,754	726,959	236,336	174,617	61,719	1,256,459	1,105,435	151,023	Elementary occupations		
อาชีพขั้นพื้นฐานต่าง ๆ	25,758	22,067	1,153	917	236	2,538	556	1,982	Unknown occupations		
ผู้ปฏิบัติที่จัดจำแนกอาชีพไม่ได้ หรือไม่ทราบอาชีพ	4,498,657	3,001,551	621,401	473,607	147,794	875,705	709,889	165,816	Didn't work		

ตารางที่ 4 จำนวนประชากรอายุ 15 ปีขึ้นไป จำแนกตามพฤติกรรมการสูบบุหรี่ อาชีพ เพศ และเขตการปกครอง ทวีราชอาณาจักร พ.ศ. 2550 (ต่อ)  
 Table 4 Number of population aged 15 years and over by cigarette smoking habit, occupation, sex and area, Whole Kingdom, 2007 (Contd.)

อาชีพ เพศ และเขตการปกครอง	พฤติกรรมการสูบบุหรี่ Cigaretts smoking habit								Occupation, sex and area
	รวม Total		ไม่สูบบุหรี่ และไม่เคยสูบบุหรี่ Non-smoke and never smoked		ไม่สูบบุหรี่แต่เคยสูบบุหรี่ Non-smoke but ever smoked		สูบบุหรี่ Smoke		
	รวม Total	ไม่สูบบุหรี่ และไม่เคยสูบบุหรี่ Non-smoke and never smoked	รวม Total	สูบบุหรี่ประจำ Regularly	รวม Total	สูบบุหรี่ประจำ Regularly	รวม Total	สูบบุหรี่ประจำ Regularly	
หญิง	26,354,111	25,591,891	252,044	168,477	83,567	510,176	418,309	91,868	Female
ทำงาน	17,957,647	17,473,634	139,623	85,200	54,423	344,390	277,026	67,364	Worked
ผู้บัญญัติกฎหมาย ข้าราชการระดับอาวุโส และผู้จัดการ	791,991	773,152	4,689	3,676	1,013	14,150	11,961	2,188	Legislators, senior officials and managers
ผู้ประกอบการวิชาชีพด้านต่าง ๆ	808,254	804,557	1,969	1,547	422	1,727	1,050	677	Professionals
ช่างเทคนิคสาขาต่าง ๆ และผู้ประกอบ วิชาชีพอื่น ๆ ที่เกี่ยวข้อง	796,120	786,005	2,936	1,483	1,453	7,179	5,848	1,331	Technicians and associate professionals
เสมียน	965,865	957,903	2,807	918	1,888	5,155	3,943	1,212	Clerks
พนักงานบริการ และพนักงานขาย	3,360,154	3,282,202	24,224	11,756	12,467	53,729	39,695	14,034	Service workers and shops and market sales workers
ในร้านค้าและตลาด	6,729,949	6,522,813	64,718	43,202	21,516	142,419	113,053	29,366	Skill agricultural and fishery workers
ผู้ปฏิบัติงานที่มีฝีมือในด้านการเกษตร และการประมง	1,264,084	1,235,314	10,984	6,151	4,833	17,786	14,983	2,803	Craft and related trades workers
ผู้ปฏิบัติงานในธุรกิจด้านความสามารถทางฝีมือ และธุรกิจอื่น ๆ ที่เกี่ยวข้อง	960,081	946,754	4,810	3,446	1,364	8,517	6,440	2,078	Plant and machine operators and assemblers
ผู้ปฏิบัติการเครื่องจักร โรงงานและเครื่องจักร และสูบบุหรี่ดินบนด้านการประกอบ	2,253,290	2,137,763	22,487	13,020	9,467	93,040	79,365	13,675	Elementary occupations
อาชีพขั้นพื้นฐานต่าง ๆ	27,859	27,172	-	-	-	687	687	-	Unknown occupations
ผู้ปฏิบัติงานที่จัดจำแนกอาชีพไม่ได้ หรือไม่ทราบอาชีพ	8,396,464	8,118,257	112,421	83,277	29,144	165,786	141,283	24,504	Didn't work

ตารางที่ 4 จำนวนประชากรอายุ 15 ปีขึ้นไป จำแนกตามพฤติกรรมการสูบบุหรี่ อาชีพ เพศ และเขตการปกครอง ทวีราชอาณาจักร พ.ศ. 2550 (ต่อ)  
 Table 4 Number of population aged 15 years and over by cigarette smoking habit, occupation, sex and area, Whole Kingdom, 2007 (Contd.)

อาชีพ เพศ และเขตการปกครอง	พฤติกรรมการสูบบุหรี่ Cigaretts smoking habit								Occupation, sex and area
	รวม Total		ไม่สูบบุหรี่ และไม่เคยสูบบุหรี่ Non-smoke and never smoked		ไม่สูบบุหรี่แต่เคยสูบบุหรี่ Non-smoke but ever smoked		สูบบุหรี่ Smoke		
			รวม Total	เป็นประจำ Regularly	ไม่เป็นประจำ Occasionally	รวม Total	เป็นประจำ Regularly	ไม่เป็นประจำ Occasionally	
<b>ทั้งหมด</b>	<b>16,018,263</b>	<b>12,468,354</b>	<b>926,671</b>	<b>661,530</b>	<b>265,141</b>	<b>2,623,238</b>	<b>2,265,319</b>	<b>357,919</b>	<b>Municipal area</b>
ผู้ปฏิบัติงานในราชการระดับอาวุโส	11,444,168	8,429,885	698,966	487,189	211,777	2,315,317	2,012,779	302,538	<b>Worked</b>
และผู้จัดการ	1,183,356	836,841	118,221	83,658	34,563	228,294	195,907	32,387	Legislators, senior officials and managers
ผู้ประกอบการวิชาชีพด้านต่าง ๆ	817,578	719,814	36,226	21,059	15,167	61,537	49,514	12,023	Professionals
ช่างเทคนิคสาขาต่าง ๆ และผู้ประกอบการ	943,857	765,763	49,043	33,870	15,173	129,051	107,047	22,004	Technicians and associate professionals
วิชาชีพอื่น ๆ ที่เกี่ยวข้อง	807,942	696,491	25,867	15,874	9,993	85,584	71,663	13,921	Clerks
เสมียน									Service workers and shops and market sales workers
พนักงานบริการ และพนักงานขาย	2,676,705	2,168,741	113,865	77,415	36,450	394,099	338,439	55,660	Skill agricultural and fishery workers
ในร้านค้าและตลาด									and fishery workers
ผู้ปฏิบัติงานที่มีฝีมือในด้านการเกษตร	916,169	556,725	89,955	68,268	21,687	269,489	242,598	26,892	Craft and related trades workers
และการประมง									Plant and machine operators and assemblers
ผู้ปฏิบัติงานในธุรกิจด้านคมนาคมทางที่มีมือ	1,403,981	861,082	100,244	70,210	30,034	442,655	388,257	54,398	Elementary occupations Unknown occupations
และธุรกิจอื่น ๆ ที่เกี่ยวข้อง									<b>Didn't work</b>
ผู้ปฏิบัติการเครื่องจักรโรงงานและเครื่องจักร									
และผู้ปฏิบัติงานด้านบริการประกอบ	1,269,679	788,594	103,244	70,638	32,605	377,842	337,356	40,486	
อาชีพขั้นพื้นฐานต่าง ๆ	1,383,511	997,054	62,065	46,196	15,869	324,393	280,754	43,638	
ผู้ปฏิบัติงานที่จัดจำแนกอาชีพไม่ได้									
หรือไม่ทราบอาชีพ	41,389	38,781	236	-	236	2,373	1,243	1,129	
<b>ไม่ได้ทำงาน</b>	<b>4,574,095</b>	<b>4,038,469</b>	<b>227,705</b>	<b>174,341</b>	<b>53,364</b>	<b>307,921</b>	<b>252,540</b>	<b>55,381</b>	

ตารางที่ 4 จำนวนประชากรอายุ 15 ปีขึ้นไป จำแนกตามพฤติกรรมการสูบบุหรี่ อาชีพ เพศ และเขตการปกครอง ทวีราชอาณาจักร พ.ศ. 2550 (ต่อ)

Table 4 Number of population aged 15 years and over by cigarette smoking habit, occupation, sex and area, Whole Kingdom, 2007 (Contd.)

อาชีพ เพศ และเขตการปกครอง	พฤติกรรมการสูบบุหรี่ Cigaretts smoking habit										Occupation, sex and area
	รวม Total		ไม่สูบ และไม่เคยสูบ Non-smoke and never smoked		ไม่สูบแต่เคยสูบ Non-smoke but ever smoked		สูบ Smoke				
			รวม Total	สูบเป็นประจำ Regularly	สูบเป็นครั้ง Occasionally	รวม Total	สูบเป็นประจำ Regularly	สูบเป็นครั้ง Occasionally	รวม Total	สูบเป็นประจำ Regularly	
นอกเขตเทศบาล	35,148,588	24,445,738	2,468,333	1,768,981	699,352	8,234,518	7,220,992	1,013,526	Non-municipal area		
ทำงาน	26,827,562	17,364,398	1,962,216	1,386,438	575,778	7,500,948	6,622,361	878,587	Worked		
ผู้บัญชาการทหาร ตำรวจ อาวุโส	1,470,292	805,558	199,604	136,961	62,643	465,129	406,542	58,588	Legislators, senior officials and managers		
ผู้ประกอบอาชีพอื่นต่าง ๆ	615,676	514,310	35,057	24,505	10,552	66,309	49,100	17,209	Professionals		
ช่างเทคนิคสาขาต่าง ๆ และผู้ประกอบ วิชาชีพอื่น ๆ ที่เกี่ยวข้อง	662,849	519,448	40,921	23,543	17,378	102,479	79,576	22,904	Technicians and associate professionals		
เสมียน	599,604	526,254	20,418	12,161	8,258	52,931	38,444	14,487	Clerks		
พนักงานบริการ และพนักงานขาย	2,529,513	2,034,040	128,801	85,430	43,371	366,672	295,869	70,803	Service workers and shops and market sales workers		
ในร้านค้าและตลาด	13,484,794	8,531,280	1,047,119	765,278	281,841	3,906,396	3,504,323	402,074	Skill agricultural and fishery workers		
ผู้ปฏิบัติงานที่มีฝีมือในด้านการเกษตร และการประมง	2,612,922	1,466,274	184,911	120,808	64,102	961,738	852,221	109,516	Craft and related trades workers		
ผู้ปฏิบัติงานเครื่องจักร โรงงานและเครื่องจักร และธุรกิจอื่น ๆ ที่เกี่ยวข้อง	1,750,152	1,089,107	107,710	75,393	32,317	553,335	492,241	61,094	Plant and machine operators and assemblers		
อาชีพขั้นพื้นฐานต่าง ๆ	3,089,532	1,867,669	196,758	141,442	55,316	1,025,106	904,046	121,060	Elementary occupations		
ผู้ปฏิบัติหน้าที่ด้านอาชีพไม่ได้ หรือไม่ทราบอาชีพ	12,228	10,458	917	917	-	852	-	852	Unknown occupations		
ไม่ได้ทำงาน	8,321,026	7,081,340	506,117	382,543	123,574	733,570	598,631	134,939	Didn't work		

ตารางที่ 4.1 จำนวนประชากรอายุ 15 ปีขึ้นไปสูบบุหรี่เป็นประจำ อำเภอ อำเภอ และภาค พ.ศ. 2550

Table 4.1 Number of population aged 15 years and over who regularly smoking by occupation and regions, 2007

อาชีพ	ภาค Regions					Total	Occupation
	ราชอาณาจักร Whole Kingdom	กรุงเทพมหานคร Bangkok Metropolis	กลาง (ไม่รวมกรุงเทพฯ) Central (Excluding Bkk.)	เหนือ Northern	ตะวันออกเฉียงเหนือ Northeastern		
<b>รวม</b>	<b>9,486,311</b>	<b>667,147</b>	<b>2,120,311</b>	<b>1,749,440</b>	<b>3,461,495</b>	<b>1,487,919</b>	<b>Total</b>
ทำงาน	8,635,140	581,722	1,917,036	1,555,755	3,183,008	1,397,619	<b>Worked</b>
ผู้บัญญัติกฎหมาย ข้าราชการระดับอาวุโส และผู้จัดการ	602,448	66,112	139,943	100,745	188,544	107,104	Legislators, senior officials and managers
ผู้ประกอบการวิชาชีพต่าง ๆ ช่างเทคนิคสาขาต่าง ๆ และผู้ประกอบการ วิชาชีพอื่น ๆ ที่เกี่ยวข้อง	98,614	17,062	24,891	12,896	30,478	13,288	Professionals Technicians and associate professionals
เสมียน	186,622	39,563	70,680	25,855	22,258	28,266	Clerks
พนักงานบริการ และพนักงานขาย ในร้านค้าและตลาด	110,107	29,118	34,914	16,830	13,714	15,531	Service workers and shops and market sales workers
ผู้ปฏิบัติงานที่มีฝีมือในด้านการเกษตร และการประมง	634,308	97,735	187,981	93,714	146,805	108,073	Skill agricultural and fishery workers
ผู้ปฏิบัติงานในธุรกิจด้านคมนาคม ทางฝีมือ และธุรกิจอื่น ๆ ที่เกี่ยวข้อง	3,746,920	11,987	454,778	728,051	1,843,106	708,998	Craft and related trades workers
ผู้ปฏิบัติการเครื่องจักร โรงงานและเครื่องจักร และปฏิบัติงานด้านประกอบ	1,240,479	114,488	350,559	217,170	391,590	166,672	Plant and machine operators and assemblers
อาชีพขั้นพื้นฐานต่าง ๆ	829,597	133,993	337,151	82,377	175,994	100,082	Elementary occupations
ผู้ปฏิบัติงานที่จัดจำแนกอาชีพไม่ได้ หรือไม่ทราบอาชีพ	1,184,800	71,663	315,058	278,116	370,448	149,515	Unknown occupations
<b>ไม่ได้ทำงาน</b>	<b>1,243</b>	<b>-</b>	<b>1,081</b>	<b>-</b>	<b>72</b>	<b>90</b>	<b>Didn't work</b>
	851,171	85,425	203,275	193,685	278,487	90,300	



ตารางที่ 5 จำนวนประชากรอายุ 15 ปีขึ้นไป จำแนกตามพฤติกรรมการสูบบุหรี่ อุตสาหกรรม และเพศ ทั่วราชอาณาจักร พ.ศ. 2550

Table 5 Number of population aged 15 years and over by cigarettes smoking habit, industry and sex, Whole Kingdom, 2007

อุตสาหกรรม และเพศ	พฤติกรรมการสูบบุหรี่ Cigarettes smoking habit										Industry and sex
	ไม่สูบ					สูบ					
	ไม่สูบแต่เคยสูบ					สูบ					
	ไม่สูบบุหรี่และไม่เคยสูบบุหรี่		ไม่สูบแต่เคยสูบ			ไม่สูบบุหรี่แต่เคยสูบบุหรี่		สูบบุหรี่			
	Never smoked	Non-smoke and never smoked	Regularly	Occasionally	Total	Regularly	Occasionally	Total	Regularly	Occasionally	Total
<b>รวม</b>	<b>38,271,730</b>	<b>25,794,283</b>	<b>2,661,181</b>	<b>1,873,626</b>	<b>787,555</b>	<b>9,816,265</b>	<b>8,635,140</b>	<b>1,181,125</b>	<b>8,635,140</b>	<b>1,181,125</b>	<b>Total</b>
เกษตรกรรม การค้าสัตว์ การป่าไม้	15,619,576	9,775,033	1,237,417	906,361	331,056	4,607,126	4,125,127	481,999	4,125,127	481,999	Agriculture, hunting and forestry
การประมง	429,623	212,755	35,054	22,923	12,131	181,813	168,587	13,226	168,587	13,226	Fishing
การทำเหมืองแร่ และเหมืองหิน	70,046	35,379	6,166	4,383	1,782	28,501	26,763	1,738	26,763	1,738	Mining and quarrying
การผลิต	5,638,631	4,256,932	262,972	175,626	87,346	1,118,707	966,151	152,556	966,151	152,556	Manufacturing
การไฟฟ้า ก๊าซ และการประปา	83,699	38,819	14,875	10,295	4,580	30,005	25,770	4,235	25,770	4,235	Electricity, gas and water supply
การก่อสร้าง	2,136,491	884,766	195,226	132,051	63,174	1,056,500	946,103	110,398	946,103	110,398	Construction
การขายปลีก การซ่อมแซมยานยนต์ รถจักรยานยนต์ ของใช้ส่วนบุคคล และของใช้ในครัวเรือน	5,570,353	4,062,848	345,506	239,723	105,783	1,161,999	993,650	168,349	993,650	168,349	Wholesale and retail trade, repairs of motor vehicles motorcycles and personal and household goods
โรงแรม และภัตตาคาร	2,397,019	1,906,731	115,644	80,985	34,660	374,644	324,308	50,336	324,308	50,336	Hotels and restaurants
การขนส่ง สถานที่เก็บสินค้า และการคมนาคม	1,073,699	580,057	110,874	77,756	33,118	382,769	338,577	44,191	338,577	44,191	Transport, storage and communication
การเป็นสื่อกลางทางการเงิน	381,398	331,804	12,563	6,116	6,447	37,031	31,881	5,150	31,881	5,150	Financial intermediation
กิจกรรมด้านอสังหาริมทรัพย์ การให้เช่า และกิจกรรมทางธุรกิจ	743,399	542,879	43,483	30,576	12,907	157,036	133,802	23,234	133,802	23,234	Real estate, renting and business activities
การบริหารราชการ และการป้องกันประเทศ											Public administration and defence, compulsory social security
รวมทั้งการประกันสังคมภาคบังคับ	1,343,089	863,101	144,692	94,964	49,728	335,296	274,157	61,139	274,157	61,139	
การศึกษา	1,074,478	885,345	69,054	46,808	22,246	120,079	89,513	30,566	89,513	30,566	Education
งานด้านสุขภาพ และงานสังคมสงเคราะห์	614,891	551,460	21,871	13,545	8,327	41,559	33,674	7,885	33,674	7,885	Health and social work
กิจกรรมด้านบริการชุมชน สังคม และการบริการส่วนบุคคลอื่น ๆ	757,399	569,124	40,383	27,142	13,241	147,893	127,450	20,443	127,450	20,443	Other community social and personal service activities
ถูกจ้างในครัวเรือนส่วนบุคคล	278,036	247,681	4,623	3,593	1,030	25,731	23,666	2,065	23,666	2,065	Private households with employed persons
ไม่ทราบ	59,903	49,550	779	779	-	9,574	5,958	3,616	5,958	3,616	Unknown

ตารางที่ 5 จำนวนประชากรอายุ 15 ปีขึ้นไป จำแนกตามพฤติกรรมการสูบบุหรี่ อุตสาหกรรม และเพศ ทั่วราชอาณาจักร พ.ศ. 2550 (ต่อ)  
 Table 5 Number of population aged 15 years and over by cigarettes smoking habit, industry and sex, Whole Kingdom, 2007 (Contd.)

อุตสาหกรรม และเพศ	พฤติกรรมการสูบบุหรี่ Cigarettes smoking habit								Industry and sex
	ไม่สูบ		ไม่สูบแต่เคยสูบ		สูบ		รวม	อุตสาหกรรม	
	และไม่เคยสูบ	Non-smoke and never smoked	รวม	สูบเป็นประจำ	สูบเป็นครั้ง	รวม			
Total	8,320,649	2,521,559	1,788,426	733,132	9,471,875	8,358,114	1,113,761	Male	
ชาย	20,314,082	8,320,649	2,521,559	1,788,426	733,132	9,471,875	8,358,114	1,113,761	
เกษตรกรรม การค้าสัตว์ การป่าไม้	8,315,804	2,734,915	1,162,452	857,400	305,053	4,418,436	3,969,982	448,454	Agriculture, hunting and forestry
การประมง	330,049	120,061	32,549	21,668	10,881	177,438	164,766	12,673	Fishing
การทำเหมืองแร่ และเหมืองหิน	54,154	19,736	6,166	4,383	1,782	28,252	26,514	1,738	Mining and quarrying
การผลิต	2,666,595	1,333,961	243,563	163,767	79,796	1,089,072	942,093	146,979	Manufacturing
การไฟฟ้า ก๊าซ และการประปา	73,060	28,254	14,801	10,221	4,580	30,005	25,770	4,235	Electricity, gas and water supply
การก่อสร้าง	1,771,421	537,450	193,304	131,497	61,807	1,040,667	932,170	108,498	Construction
การขายส่ง การขายปลีก การซ่อมแซมยานยนต์ รถจักรยานยนต์ ของใช้ส่วนบุคคล และของใช้ในครัวเรือน	2,846,959	1,397,028	330,525	233,004	97,522	1,119,406	962,924	156,483	Wholesale and retail trade, repairs of motor vehicles motorcycles and personal and household goods
โรงแรม และภัตตาคาร	831,865	391,040	102,696	73,708	28,988	338,130	294,833	43,296	Hotels and restaurants
การขนส่ง สถานีเก็บสินค้า และการคมนาคม	917,367	426,401	110,386	77,371	33,015	380,580	337,292	43,288	Transport, storage and communication
การเป็นสื่อกลางทางการเงิน	172,144	124,004	11,228	4,781	6,447	36,912	31,881	5,031	Financial intermediation
กิจกรรมด้านอสังหาริมทรัพย์ การให้เช่า และกิจกรรมทางธุรกิจ	418,467	222,818	42,138	29,602	12,536	153,510	130,751	22,759	Real estate, renting and business activities
การบริหารราชการ และการป้องกันประเทศ	906,995	430,680	143,623	94,606	49,017	332,692	271,949	60,744	Public administration and defence, compulsory social security
รวมทั้งการประกันสังคมภาคบังคับ	464,252	277,184	68,396	46,576	21,821	118,672	88,813	29,859	Education
การศึกษา	140,176	84,793	18,100	10,280	7,820	37,283	30,458	6,825	Health and social work
งานด้านสุขภาพ และงานสังคมสงเคราะห์	327,017	151,004	37,174	25,344	11,830	138,839	120,725	18,115	Other community social and personal service activities
กิจกรรมด้านบริการชุมชน สังคม และการบริการส่วนบุคคลอื่น ๆ	42,887	16,551	3,678	3,441	237	22,657	21,488	1,169	Private households with employed persons
ถูกจ้างในครัวเรือนส่วนบุคคล ไม่ทราบ	34,870	24,769	779	779	-	9,321	5,705	3,616	Unknown

ตารางที่ 5 จำนวนประชากรอายุ 15 ปีขึ้นไป จำแนกตามพฤติกรรมการสูบบุหรี่ อุตสาหกรรม และเพศ ทั่วราชอาณาจักร พ.ศ. 2550 (ต่อ)  
 Table 5 Number of population aged 15 years and over by cigarettes smoking habit, industry and sex, Whole Kingdom, 2007 (Contd.)

อุตสาหกรรม และเพศ	พฤติกรรมการสูบบุหรี่ Cigarettes smoking habit								Industry and sex
	รวม		ไม่สูบบุหรี่				สูบ		
	Total		ไม่สูบบุหรี่แต่เคยสูบ		ไม่สูบบุหรี่แต่เคยสูบ		Smoke		
	Non-smoke and never smoked		รวม สูบเป็นประจำ		รวม สูบเป็นประจำ		Occasionally		
		Regularly	Occasionally	Regularly	Occasionally	Regularly	Occasionally		
หญิง	17,957,647	17,473,634	139,623	85,200	54,423	344,390	277,026	67,364	Female
เกษตรกรรม การค้าสัตว์ การป่าไม้	7,303,772	7,040,118	74,964	48,961	26,003	188,690	155,145	33,545	Agriculture, hunting and forestry
การประมง	99,574	92,694	2,505	1,255	1,250	4,375	3,822	553	Fishing
การทำเหมืองแร่ และเหมืองหิน	15,893	15,644	-	-	-	249	249	-	Mining and quarrying
การผลิต	2,972,036	2,922,991	19,409	11,858	7,550	29,636	24,059	5,577	Manufacturing
การไฟฟ้า ก๊าซ และการประปา	10,639	10,565	74	74	-	-	-	-	Electricity, gas and water supply
การก่อสร้าง	365,070	347,316	1,922	554	1,367	15,833	13,933	1,900	Construction
การขายปลีก การซ่อมแซมยานยนต์									Wholesale and retail trade, repairs of
รถจักรยานยนต์ ของใช้ส่วนบุคคล									motor vehicles motorcycles and
และของใช้ในครัวเรือน	2,723,394	2,665,821	14,981	6,720	8,261	42,592	30,726	11,866	personal and household goods
โรงแรม และภัตตาคาร	1,565,154	1,515,691	12,949	7,277	5,672	36,514	29,475	7,039	Hotels and restaurants
การขายส่ง สถานที่เก็บสินค้า และการคมนาคม	156,332	153,656	488	385	103	2,189	1,286	903	Transport, storage and communication
การเป็นสื่อกลางทางการเงิน	209,253	207,800	1,335	1,335	-	119	-	119	Financial intermediation
กิจกรรมด้านอสังหาริมทรัพย์ การให้เช่า									Real estate, renting and business
และกิจการทางธุรกิจ	324,932	320,061	1,345	974	371	3,525	3,051	475	activities
การบริหารราชการ และการป้องกันประเทศ									Public administration and defence,
รวมทั้งการประกันสังคมภาคบังคับ	436,094	432,421	1,069	358	710	2,604	2,209	395	compulsory social security
การศึกษา	610,226	608,161	657	232	425	1,407	700	707	Education
งานด้านสุขภาพ และงานสังคมสงเคราะห์	474,715	466,667	3,772	3,265	507	4,276	3,217	1,060	Health and social work
กิจกรรมด้านบริการชุมชน สังคม									Other community social and personal
และการบริการส่วนบุคคลอื่น ๆ	430,382	418,119	3,209	1,798	1,411	9,054	6,725	2,329	service activities
ถูกจ้างในครัวเรือนส่วนบุคคล	235,149	231,129	945	152	793	3,074	2,178	896	Private households with employed persons
ไม่ทราบ	25,033	24,780	-	-	-	253	253	-	Unknown



ตารางที่ 5.1 จำนวนประชากรอายุ 15 ปีขึ้นไปสูบบุหรี่เป็นประจำ จำนวนตามอุตสาหกรรมและภาค พ.ศ. 2550 (ต่อ)

Table 5.1 Number of population aged 15 years and over who regularly smoking cigarettes by industry and regions, 2007 (Contd.)

อุตสาหกรรม	ราชอาณาจักร Whole Kingdom	ภาค Regions				ใต้ Southern	Industry
		กรุงเทพมหานคร Bangkok (ไม่รวมกรุงเทพฯ) Metropolis	กลาง (ไม่รวมกรุงเทพฯ) Central (Excluding Bkk.)	เหนือ Northern	ตะวันออกเฉียงเหนือ Northeastern		
การบริหารราชการ และการป้องกันประเทศ	274,157	20,558	61,431	39,643	113,359	39,167	Public administration and defence,
รวมทั้งการประกันสังคมภาคบังคับ							compulsory social security
การศึกษา	89,513	7,807	15,356	15,303	33,228	17,818	Education
งานด้านสุขภาพ และงานสังคมสงเคราะห์	33,674	3,358	4,472	6,669	11,296	7,879	Health and social work
กิจกรรมด้านบริการชุมชน สังคม และการบริการส่วนบุคคลอื่น ๆ	127,450	18,442	33,656	26,802	22,933	25,616	Other community social and personal service activities
ดูข้างในครัวเรือนส่วนบุคคล	23,666	7,853	5,550	4,137	4,214	1,912	Private households with employed persons
ไม่ทราบ	5,958	3,032	2,836	-	-	90	Unknown

ตารางที่ 6 จำนวนประชากรอายุ 15 ปีขึ้นไปสูบบุหรี่เป็นประจำ จำนวนคนตามสถานภาพการทำงาน กลุ่มอายุ และเพศ ที่ราชอาณาจักร พ.ศ. 2550

Table 6 Number of population aged 15 years and over who regularly smoking cigarettes by work status, age group and sex, Whole Kingdom, 2007

สถานภาพการทำงาน และเพศ	รวม	กลุ่มอายุ (ปี) Age group (years)								Work status and sex		
		15 - 19	20 - 24	25 - 29	30 - 34	35 - 39	40 - 44	45 - 49	50 - 54		55 - 59	60 ขึ้นไป 60 and over
<b>รวม</b>	<b>8,635,140</b>	<b>257,572</b>	<b>856,778</b>	<b>946,110</b>	<b>1,036,954</b>	<b>1,143,225</b>	<b>1,147,857</b>	<b>1,040,495</b>	<b>839,922</b>	<b>587,246</b>	<b>778,981</b>	<b>Total</b>
นางจ้าง	326,638	-	8,447	11,479	32,376	46,829	53,843	66,621	40,232	27,579	39,233	Employer
ผู้ประกอบการของตนเอง	3,333,825	16,061	92,905	163,568	276,524	435,250	512,113	478,846	460,260	371,564	526,733	Own account worker
ผู้ช่วยธุรกิจของครัวเรือน	1,167,367	94,110	277,079	201,232	171,322	112,286	86,152	68,527	49,417	35,859	71,381	Unpaid family worker
ลูกจ้างรัฐบาล	442,624	259	10,955	39,205	46,272	65,614	89,335	86,215	70,268	22,175	12,326	Government employee
ลูกจ้างรัฐวิสาหกิจ	59,673	83	8,426	3,742	6,454	9,355	10,871	3,212	9,297	8,016	217	Enterprise employee
ลูกจ้างเอกชน	3,277,866	146,858	457,508	522,452	502,163	468,739	391,767	334,798	208,286	120,464	124,831	Private employee
การรวมกลุ่ม	7,837	-	843	1,050	135	2,757	393	-	97	332	2,231	Member of producers' cooperative
ไม่ทราบ	19,310	201	614	3,382	1,709	2,395	3,383	2,276	2,066	1,257	2,028	Unknown
<b>ชาย</b>	<b>8,358,114</b>	<b>255,534</b>	<b>848,122</b>	<b>930,836</b>	<b>1,019,592</b>	<b>1,123,137</b>	<b>1,112,651</b>	<b>988,651</b>	<b>802,300</b>	<b>547,409</b>	<b>729,881</b>	<b>Male</b>
นางจ้าง	321,006	-	8,447	11,479	31,873	46,610	53,656	64,212	40,154	27,354	37,220	Employer
ผู้ประกอบการของตนเอง	3,252,050	16,061	92,478	163,463	272,616	428,100	502,789	463,895	448,774	354,343	509,532	Own account worker
ผู้ช่วยธุรกิจของครัวเรือน	1,100,537	93,705	276,305	198,255	168,362	110,824	79,525	53,111	37,953	27,695	54,801	Unpaid family worker
ลูกจ้างรัฐบาล	438,739	259	10,955	38,690	46,007	65,331	88,115	85,820	70,009	21,562	11,991	Government employee
ลูกจ้างรัฐวิสาหกิจ	58,516	83	8,426	3,742	6,454	9,355	9,714	3,212	9,297	8,016	217	Enterprise employee
ลูกจ้างเอกชน	3,160,706	145,225	450,054	510,776	492,436	457,765	375,273	316,184	193,950	107,182	111,860	Private employee
การรวมกลุ่ม	7,505	-	843	1,050	135	2,757	393	-	97	-	2,231	Member of producers' cooperative
ไม่ทราบ	19,054	201	614	3,382	1,709	2,395	3,187	2,217	2,066	1,257	2,028	Unknown

ตารางที่ 6 จำนวนประชากรอายุ 15 ปีขึ้นไปสูบบุหรี่เป็นประจำ จำนวนตามสถานภาพการทำงาน กลุ่มอายุ และเพศ ที่ราชอาณาจักร พ.ศ. 2550 (ต่อ)

Table 6 Number of population aged 15 years and over who regularly smoking cigarettes by work status, age group and sex, Whole Kingdom, 2007 (Contd.)

สถานภาพการทำงาน และเพศ	กลุ่มอายุ (ปี) Age group (years)										Work status and sex	
	รวม	15 - 19	20 - 24	25 - 29	30 - 34	35 - 39	40 - 44	45 - 49	50 - 54	55 - 59		60 ขึ้นไป 60 and over
หญิง	277,026	2,038	8,656	15,274	17,362	20,088	35,206	51,843	37,623	39,837	49,100	Female
นางจ้าง	5,633	-	-	-	503	219	187	2,408	77	225	2,013	Employer
ผู้ประกอบการของตนเอง	81,774	-	428	106	3,907	7,150	9,324	14,951	11,487	17,221	17,201	Own account worker
ผู้ช่วยธุรกิจของครัวเรือน	66,830	405	774	2,977	2,960	1,462	6,628	15,415	11,464	8,164	16,580	Unpaid family worker
ลูกจ้างรัฐบาล	3,885	-	-	515	265	282	1,220	395	259	614	335	Government employee
ลูกจ้างรัฐวิสาหกิจ	1,158	-	-	-	-	-	1,158	-	-	-	-	Enterprise employee
ลูกจ้างเอกชน	117,160	1,633	7,454	11,676	9,726	10,974	16,493	18,614	14,336	13,282	12,971	Private employee
การรวมกลุ่ม	332	-	-	-	-	-	-	-	-	332	-	Member of producers' cooperative
ไม่ทราบ	256	-	-	-	-	-	196	59	-	-	-	Unknown

ตารางที่ 6.1 จำนวนประชากรอายุ 15 ปีขึ้นไปที่ยูบบุหรี่เป็นประจำ จำนวนตามสถานภาพการทำงาน และภาค พ.ศ. 2550

Table 6.1 Number of population aged 15 years and over who regularly smoking cigarettes by work status and regions, 2007

สถานภาพการทำงาน	ทั่วราชอาณาจักร Whole Kingdom	ภาค Regions				รวม	Work status
		กรุงเทพมหานคร Bangkok Metropolis	กลาง (ไม่รวมกรุงเทพฯ) Central (Excluding Bkk.)	เหนือ Northern	ตะวันออกเฉียงเหนือ Northeastern		
รวมทั้ง	8,635,140	581,722	1,917,036	1,555,755	3,183,008	1,397,619	Total
ผู้ประกอบการของตนเอง	326,638	39,911	68,695	73,651	79,775	64,607	Employer
ผู้ช่วยธุรกิจของครัวเรือน	3,333,825	132,216	527,033	628,070	1,529,312	517,193	Own account worker
ลูกจ้างรัฐบาล	1,167,367	24,886	176,955	219,569	590,462	155,494	Unpaid family worker
ลูกจ้างรัฐวิสาหกิจ	442,624	31,423	89,733	77,879	173,945	69,644	Government employee
ลูกจ้างเอกชน	59,673	17,004	17,627	7,223	12,329	5,491	Enterprise employee
การรวมกลุ่ม	3,277,866	335,376	1,030,691	545,456	787,756	578,586	Private employee
ไม่ทราบ	7,837	551	265	1,301	5,019	701	Member of producers' cooperative
	19,310	355	6,036	2,604	4,411	5,903	Unknown



ตารางที่ 7 จำนวนประชากรอายุ 15 ปีขึ้นไป จำแนกตามพฤติกรรมการสูบบุหรี่ จำนวนผู้ที่สูบบุหรี่ในช่วงชีวิต และกลุ่มอายุ ที่ราชอาณาจักร พ.ศ. 2550

Table 7 Number of population 15 years and over by cigarette smoking habit, number of cigarettes smoked in their entire life and age group, Whole Kingdom, 2007

จำนวนผู้ที่สูบบุหรี่ในช่วงชีวิต และกลุ่มอายุ (ปี)	พฤติกรรมการสูบบุหรี่ Cigarette smoking habit										Number of cigarettes smoked in their entire life and age group (years)
	ไม่สูบบุหรี่ตลอดชีวิต Non-smoke but ever smoked					สูบบุหรี่ Smoke					
	รวม Total		รวม Total		รวม Total		รวม Total		รวม Total		
	รวม Total	Regularly	Occasionally	รวม Total	Regularly	Occasionally	รวม Total	Regularly	Occasionally		
รวม	14,252,759	3,395,003	2,430,510	964,493	10,857,756	9,486,311	1,371,445	<b>Total</b>			
สูบน้อยกว่า 100 มวน								Less than 100 cigarettes			
15 - 24	311,438	39,836	2,524	37,312	271,603	115,334	156,268	15 - 24			
25 - 59	637,232	261,106	70,160	190,946	376,126	228,511	147,615	25 - 59			
60 ขึ้นไป	105,628	67,472	30,102	37,370	38,156	29,498	8,657	60 and over			
สูบน้อยกว่า/มากกว่า 100 มวน								Equal/more than 100 cigarettes			
15 - 24	1,402,389	77,657	56,878	20,779	1,324,731	1,146,984	177,748	15 - 24			
25 - 59	9,475,538	1,931,863	1,446,713	485,149	7,543,675	6,771,168	772,507	25 - 59			
60 ขึ้นไป	2,264,345	1,006,487	814,945	191,542	1,257,859	1,152,624	105,235	60 and over			
ไม่ทราบ	56,189	10,582	9,188	1,394	45,607	42,192	3,415	Unknown			

ตารางที่ 7.1 จำนวนประชากรอายุ 15 ปีขึ้นไปที่สูบบุหรี่เป็นประจำ จำนวนตามจำนวนหรือที่สูบบุหรี่ในช่วงชีวิต กลุ่มอายุ และภาค พ.ศ. 2550

Table 7.1 Number of population 15 years and over who regularly smoking cigarettes by number of cigarettes smoked in their entire life, age group and regions, 2007

จำนวนหรือที่สูบบุหรี่ในช่วงชีวิต และกลุ่มอายุ (ปี)	ภาค Regions					จำนวนของคigarettes ที่สูบบุหรี่ในช่วงชีวิต
	กรุงเทพฯ Bangkok Metropolis	กลาง (ไม่รวมกรุงเทพฯ) Central (Excluding Bkk.)	เหนือ Northern	ตะวันออกเฉียงเหนือ Northeastern	ใต้ Southern	
รวม	9,486,311	2,120,311	1,749,439	3,461,495	1,487,919	Total
สูบน้อยกว่า 100 มวน						Less than 100 cigarettes
15 - 24	115,334	17,336	14,812	62,135	15,401	15 - 24
25 - 59	228,511	35,684	46,317	77,006	64,178	25 - 59
60 ขึ้นไป	29,498	4,750	9,275	6,487	8,188	60 and over
สูนเท่ากับ/มากกว่า 100 มวน						Equal/more than 100 cigarettes
15 - 24	1,146,984	248,775	172,833	427,276	230,504	15 - 24
25 - 59	6,771,168	1,575,528	1,223,708	2,415,740	1,007,460	25 - 59
60 ขึ้นไป	1,152,624	232,934	279,068	455,670	149,208	60 and over
ไม่ทราบ	42,192	5,304	3,426	17,182	12,979	Unknown

ตารางที่ 8 จำนวนประชากรอายุ 15 ปีขึ้นไป ที่สูบบุหรี่เป็นประจำ จำแนกตามอายุที่เริ่มสูบบุหรี่ อายุเฉลี่ยที่เริ่มสูบบุหรี่ กลุ่มอายุ เพศ และเขตการปกครอง ทวีราชอาณาจักร พ.ศ. 2550

Table 8 Number of population aged 15 years and over who regularly smoking cigarettes by age of initiation, average age of initiation, age group, sex and area, Whole Kingdom, 2007

เพศ และเขตการปกครอง	รวม	อายุที่เริ่มสูบบุหรี่ (ปี) Age of initiation (years)							อายุเฉลี่ยที่เริ่มสูบบุหรี่		Age group (years), sex and area
		รวม							Average age of initiation (years)	Total	
		ต่ำกว่า 10 Less than 10	10 - 14	15 - 19	20 - 24	25 - 29	30 - 34	35 - 39			
รวม	9,486,311	3,372	637,907	5,728,401	2,340,594	480,900	168,185	60,267	66,685	18.5	Total
15 - 19	328,045	-	56,332	271,713	-	-	-	-	-	15.6	15 - 19
20 - 24	942,677	-	47,206	765,233	130,238	-	-	-	-	17.2	20 - 24
25 - 29	996,729	-	43,870	678,048	248,962	25,848	-	-	-	17.9	25 - 29
30 - 34	1,071,205	330	57,093	660,843	279,974	65,279	7,686	-	-	18.3	30 - 34
35 - 39	1,174,914	-	58,987	711,668	333,176	46,481	19,264	5,339	-	18.5	35 - 39
40 - 44	1,188,434	124	69,322	682,779	321,284	74,467	26,512	11,982	1,963	18.8	40 - 44
45 - 49	1,082,743	356	65,181	594,585	304,577	72,554	27,353	7,303	10,836	19.1	45 - 49
50 - 54	881,366	-	55,668	459,422	252,266	68,006	25,670	10,451	9,882	19.3	50 - 54
55 - 59	634,625	-	46,192	312,823	176,840	56,122	24,496	10,418	7,734	19.5	55 - 59
60 ขึ้นไป	1,185,574	2,563	138,055	591,289	293,278	72,144	37,202	14,774	36,270	19.3	60 and over

ตารางที่ 8 จำนวนประชากรอายุ 15 ปีขึ้นไป ที่สูบบุหรี่เป็นประจำ จำนวนตามอายุที่เริ่มสูบบุหรี่ อายุเฉลี่ยที่เริ่มสูบบุหรี่ กลุ่มอายุ เพศ และเขตการปกครอง พ.ศ. 2550 (ต่อ)

Table 8 Number of population aged 15 years and over who regularly smoking cigarettes by age of initiation, average age of initiation, average age of initiation, age group, sex and area, Whole Kingdom, 2007 (Contd.)

กลุ่มอายุ (ปี) เพศ และเขตการปกครอง	รวม Total	อายุที่เริ่มสูบบุหรี่ (ปี) Age of initiation (years)								อายุเฉลี่ยที่เริ่มสูบบุหรี่ Average age of initiation (years)	Age group (years), sex and area
		ต่ำกว่า 10 Less than 10	10 - 14	15 - 19	20 - 24	25 - 29	30 - 34	35 - 39	40 ขึ้นไป 40 and over		
ชาย	9,068,002	3,372	583,103	5,585,966	2,250,828	439,325	130,320	40,997	34,091	18.4	Male
15 - 19	325,311	-	55,016	270,295	-	-	-	-	-	15.6	15 - 19
20 - 24	931,497	-	44,909	758,737	127,852	-	-	-	-	17.2	20 - 24
25 - 29	977,952	-	42,329	669,232	241,544	24,848	-	-	-	17.9	25 - 29
30 - 34	1,048,392	330	56,374	648,982	276,348	59,915	6,442	-	-	18.3	30 - 34
35 - 39	1,147,505	-	57,404	698,725	328,733	42,439	15,822	4,382	-	18.4	35 - 39
40 - 44	1,141,919	124	63,462	668,693	311,339	67,199	20,662	8,592	1,848	18.7	40 - 44
45 - 49	1,019,071	356	59,193	570,905	290,563	67,195	21,904	4,175	4,781	18.9	45 - 49
50 - 54	830,392	-	48,350	448,788	237,444	64,229	17,102	8,608	5,872	19.0	50 - 54
55 - 59	579,565	-	38,300	296,952	165,715	52,044	17,845	5,424	3,285	19.1	55 - 59
60 ขึ้นไป	1,066,398	2,563	117,766	554,658	271,289	61,457	30,543	9,817	18,304	18.9	60 and over

ตารางที่ 8 จำนวนประชากรอายุ 15 ปีขึ้นไป ที่สูบบุหรี่เป็นประจำ จำแนกตามอายุที่เริ่มสูบบุหรี่ อายุเฉลี่ยที่เริ่มสูบบุหรี่ กลุ่มอายุ เพศ และเขตการปกครอง พ.ศ. 2550 (ต่อ)

Table 8 Number of population aged 15 years and over who regularly smoking cigarettes by age of initiation, average age of initiation, age group, sex and area, Whole Kingdom, 2007 (Contd.)

เพศ และเขตการปกครอง	รวม	อายุที่เริ่มสูบบุหรี่ (ปี) Age of initiation (years)							อายุเฉลี่ยที่เริ่มสูบบุหรี่		Age group (years), sex and area
		ต่ำกว่า 10 Less than 10	10 - 14	15 - 19	20 - 24	25 - 29	30 - 34	35 - 39	40 ขึ้นไป 40 and over	Average age of initiation (years)	
หญิง	418,309	-	54,804	142,435	89,766	41,575	37,864	19,269	32,594	22.4	Female
15 - 19	2,734	-	1,316	1,417	-	-	-	-	-	14.8	15 - 19
20 - 24	11,180	-	2,298	6,496	2,386	-	-	-	-	17.4	20 - 24
25 - 29	18,776	-	1,542	8,816	7,418	1,000	-	-	-	18.6	25 - 29
30 - 34	22,813	-	719	11,860	3,626	5,363	1,244	-	-	20.6	30 - 34
35 - 39	27,409	-	1,582	12,943	4,443	4,042	3,443	957	-	21.2	35 - 39
40 - 44	46,515	-	5,860	14,086	9,945	7,269	5,850	3,390	114	21.9	40 - 44
45 - 49	63,672	-	5,988	23,680	14,013	5,359	5,449	3,127	6,055	22.7	45 - 49
50 - 54	50,974	-	7,319	10,635	14,822	3,777	8,568	1,843	4,010	23.1	50 - 54
55 - 59	55,060	-	7,892	15,870	11,125	4,078	6,651	4,994	4,449	23.5	55 - 59
60 ขึ้นไป	119,176	-	20,288	36,630	21,988	10,687	6,659	4,957	17,965	23.7	60 and over

ตารางที่ 8 จำนวนประชากรอายุ 15 ปีขึ้นไป ที่สูบบุหรี่เป็นประจำ จำแนกตามอายุที่เริ่มสูบบุหรี่ อายุเฉลี่ยที่เริ่มสูบบุหรี่ กลุ่มอายุ เพศ และเขตการปกครอง พ.ศ. 2550 (ต่อ)

Table 8 Number of population aged 15 years and over who regularly smoking cigarettes by age of initiation, average age of initiation, average age of initiation, sex and area, Whole Kingdom, 2007 (Contd.)

กลุ่มอายุ (ปี) เพศ และเขตการปกครอง	รวม Total	อายุที่เริ่มสูบบุหรี่ (ปี) Age of initiation (years)								อายุเฉลี่ยที่เริ่มสูบบุหรี่ Average age of initiation (years)	Age group (years), sex and area	
		ต่ำกว่า 10 Less than 10		10 - 14	15 - 19	20 - 24	25 - 29	30 - 34	35 - 39			40 ขึ้นไป 40 and over
		204	115,071	1,403,832	551,171	122,429	40,213	17,342	15,058			18.7
15 - 19	74,587	-	13,359	61,228	-	-	-	-	-	-	15.5	15 - 19
20 - 24	229,310	-	14,018	180,070	35,221	-	-	-	-	-	17.2	20 - 24
25 - 29	285,754	-	7,485	208,507	61,465	8,296	-	-	-	-	18.0	25 - 29
30 - 34	288,469	-	10,331	190,797	65,392	20,031	1,918	-	-	-	18.4	30 - 34
35 - 39	327,833	-	8,902	203,639	90,899	17,296	5,127	1,972	-	-	18.7	35 - 39
40 - 44	286,883	-	13,552	165,925	78,157	19,888	6,164	2,638	558	-	19.0	40 - 44
45 - 49	263,077	-	11,422	139,816	73,174	22,939	9,123	3,761	2,841	-	19.6	45 - 49
50 - 54	184,266	-	9,206	95,895	57,676	10,860	5,607	3,441	1,580	-	19.4	50 - 54
55 - 59	128,756	-	7,447	63,870	36,823	7,794	6,651	2,710	3,461	-	20.0	55 - 59
60 ขึ้นไป	196,384	204	19,349	94,084	52,362	15,325	5,624	2,819	6,617	-	19.6	60 and over

ตารางที่ 8 จำนวนประชากรอายุ 15 ปีขึ้นไป ที่สูบบุหรี่เป็นประจำ จำนวนตามอายุที่เริ่มสูบบุหรี่ อายุเฉลี่ยที่เริ่มสูบบุหรี่ กลุ่มอายุ เพศ และเขตการปกครอง ทัวราชอาณาจักร พ.ศ. 2550 (ต่อ)

Table 8 Number of population aged 15 years and over who regularly smoking cigarettes by age of initiation, average age of initiation, age group, sex and area, Whole Kingdom, 2007 (Contd.)

กลุ่มอายุ (ปี) เพศ และเขตการปกครอง	รวม Total	อายุที่เริ่มสูบบุหรี่ (ปี) Age of initiation (years)							อายุเฉลี่ยที่เริ่มสูบบุหรี่ Average age of initiation (years)		Age group (years), sex and area
		ต่ำกว่า 10 Less than 10	10 - 14	15 - 19	20 - 24	25 - 29	30 - 34	35 - 39	40 ขึ้นไป 40 and over		
นอกเขตเทศบาล	7,220,992	3,169	522,837	4,324,570	1,789,423	358,471	127,972	42,925	51,627	18.5	Non-municipal area
15 - 19	253,458	-	42,973	210,484	-	-	-	-	-	15.6	15 - 19
20 - 24	713,367	-	33,188	585,163	95,016	-	-	-	-	17.1	20 - 24
25 - 29	710,974	-	36,385	469,541	187,497	17,552	-	-	-	17.9	25 - 29
30 - 34	782,736	330	46,762	470,046	214,582	45,248	5,768	-	-	18.3	30 - 34
35 - 39	847,081	-	50,085	508,029	242,277	29,185	14,137	3,367	-	18.4	35 - 39
40 - 44	901,551	124	55,770	516,854	243,126	54,579	20,348	9,343	1,405	18.8	40 - 44
45 - 49	819,666	356	53,759	454,769	231,402	49,614	18,230	3,541	7,995	18.9	45 - 49
50 - 54	697,099	-	46,462	363,527	194,590	57,145	20,063	7,010	8,302	19.2	50 - 54
55 - 59	505,869	-	38,745	248,953	140,017	48,328	17,846	7,708	4,273	19.4	55 - 59
60 ขึ้นไป	989,191	2,359	118,706	497,204	240,916	56,819	31,579	11,956	29,652	19.3	60 and over

ตารางที่ 8.1 จำนวนประชากรอายุ 15 ปีขึ้นไปที่ยังสูบบุหรี่เป็นประจำ จำนวนตามอายุที่เริ่มสูบบุหรี่ อายุเฉลี่ยที่เริ่มสูบบุหรี่ และภาค พ.ศ. 2550

Table 8.1 Number of population aged 15 years and over who regularly smoking cigarettes by age of initiation, average age of initiation and regions, 2007

ภาค	รวม	อายุที่เริ่มสูบบุหรี่ (ปี) Age of initiation (years)							อายุเฉลี่ยที่เริ่มสูบบุหรี่		Regions
		ต่ำกว่า 10 Less than 10	10 - 14	15 - 19	20 - 24	25 - 29	30 - 34	35 - 39	40 ขึ้นไป 40 and over	Average age of initiation (years)	
ทั่วราชอาณาจักร	9,486,311	3,372	637,907	5,728,401	2,340,594	480,900	168,185	60,267	66,685	18.5	Whole Kingdom
กรุงเทพมหานคร	667,147	-	20,737	420,295	165,637	14,003	4,843	4,993		18.9	Bangkok Metropolis
กลาง											Central
(ไม่รวมกรุงเทพมหานคร)	2,120,311	-	109,016	1,205,138	597,213	38,861	21,365	18,907		19.0	(Excluding Bangkok Metropolis)
เหนือ	1,749,439	-	196,629	981,831	404,031	38,901	13,691	18,271		18.5	Northern
ตะวันออกเฉียงเหนือ	3,461,495	2,563	223,023	2,262,568	772,459	40,331	15,180	8,903		18.1	Northeastern
ใต้	1,487,919	809	88,503	858,569	401,254	36,089	5,187	15,610		18.9	Southern



ตารางที่ 9 จำนวนประชากรอายุ 15 ปีขึ้นไปที่ยังสูบบุหรี่เป็นประจำ จำนวนตามอายุที่เริ่มสูบบุหรี่ สาเหตุที่เริ่มสูบบุหรี่ เพศ และเขตการปกครองทั่วราชอาณาจักร พ.ศ. 2550

Table 9 Number of population aged 15 years and over who regularly smoking cigarettes by age of initiation, cause of falling into the cigarettes smoking, sex and area, Whole Kingdom, 2007

อายุที่เริ่มสูบบุหรี่ (ปี) เพศ และเขตการปกครอง	สาเหตุที่เริ่มสูบบุหรี่ Cause of falling into the cigarettes smoking													ไม่ทราบ Unknown	Age of initiation (years), sex and area
	รวม Total	อยาก ทดลองสูบ Want to try	ผู้ใหญ่ ให้ไปซื้อ The elder pushed to buy himself/meeting	เพื่อเข้าสังคม/ การสังสรรค์ Way of socializing	เพื่อความ โก้ Smart - looking	เพื่อความ โก้ Smart - looking	เป็นสัญลักษณ์ ของผู้ใหญ่ Symbol of adult	ความเครียด วิตกกังวล To release tension and anxiety	เพื่อนชวนสูบ Associate with cigarette smoker	ตามอย่างสมาชิก ในครัวเรือน Imitate member in household	ตามอย่างดารา/ผู้มี ชื่อเสียงในสังคม Imitate popular star/ Society persons	สาเหตุ อื่นๆ Others	สาเหตุ อื่นๆ Others		
รวม	9,486,311	5,161,202	49,481	543,606	262,211	163,465	309,513	2,446,647	109,893	1,951	315,597	101,996	20,751	Total	
ต่ำกว่า 10	3,372	89	1,280	-	-	-	-	1,888	-	-	115	-	-	Less than 10	
10 - 14	637,907	329,166	7,919	11,765	14,484	12,824	5,459	140,710	22,526	-	69,797	21,577	1,680	10 - 14	
15 - 19	5,728,401	3,282,785	24,940	239,980	165,201	90,717	94,117	1,565,775	57,240	1,677	149,832	42,126	14,010	15 - 19	
20 - 24	2,340,594	1,221,870	10,711	197,967	66,087	44,397	112,139	595,958	17,640	274	52,304	18,052	3,196	20 - 24	
25 - 29	480,900	227,870	3,728	49,680	12,405	8,447	43,987	102,036	4,845	-	20,486	6,957	461	25 - 29	
30 - 34	168,185	62,667	475	27,311	2,358	3,869	22,506	22,806	4,938	-	16,269	3,794	1,190	30 - 34	
35 - 39	60,267	18,112	75	7,811	1,177	2,412	12,074	11,133	1,328	-	3,612	2,533	-	35 - 39	
40 ขึ้นไป	66,685	18,643	352	9,093	499	799	19,231	6,341	1,375	-	3,181	6,957	213	40 and over	
ชาย	9,068,002	4,997,384	44,275	527,717	254,918	158,451	263,224	2,392,182	83,271	1,951	262,760	62,581	19,288	Male	
ต่ำกว่า 10	3,372	89	1,280	-	-	-	-	1,888	-	-	115	-	-	Less than 10	
10 - 14	583,103	311,521	7,535	11,765	13,790	10,543	4,499	136,682	17,868	-	52,875	14,346	1,680	10 - 14	
15 - 19	5,585,966	3,222,722	23,317	236,613	161,380	89,864	87,225	1,540,629	49,074	1,677	128,037	31,736	13,692	15 - 19	
20 - 24	2,250,828	1,182,421	8,770	193,106	64,479	43,952	102,491	581,329	12,153	274	46,240	12,634	2,978	20 - 24	
25 - 29	439,325	212,169	3,171	47,656	12,405	8,261	36,515	97,049	1,300	-	18,200	2,345	254	25 - 29	
30 - 34	130,320	46,579	201	25,454	1,687	3,701	15,473	20,092	2,527	-	13,100	823	684	30 - 34	
35 - 39	40,997	11,625	-	6,352	1,177	1,330	6,776	10,003	265	-	3,430	40	-	35 - 39	
40 ขึ้นไป	34,091	10,258	-	6,771	-	799	10,245	4,510	85	-	765	658	-	40 and over	

ตารางที่ 9 จำนวนประชากรอายุ 15 ปีขึ้นไปที่ยังสูบบุหรี่เป็นประจำ จำนวนตามอายุที่เริ่มสูบบุหรี่ สาเหตุที่เริ่มสูบบุหรี่ เพศ และเขตการปกครอง ทวีราชอาณาจักร พ.ศ. 2550 (ต่อ)

Table 9 Number of population aged 15 years and over who regularly smoking cigarettes by age of initiation and cause of falling into the cigarettes smoking, sex and area,

Whole Kingdom, 2007 (Contd.)

อายุที่เริ่มสูบบุหรี่ (ปี) เพศ และเขตการปกครอง	สาเหตุที่เริ่มสูบบุหรี่ Cause of falling into the cigarettes smoking											ไม่ทราบ Unknown	Age of initiation (years), sex and area	
	รวม Total	อยาก ทดลองสูบ Want to try	ผู้เฒ่า ให้ไปซื้อ The elder pushed to buy	เพื่อเข้าสังคม/ การสังสรรค์ Way of socializing	เพื่อความ โก้ Smart - looking	เพื่อความ โก้ Symbol of adult	มีความเครียด จิตใจกังวล To release tension and anxiety	ตามอย่างเพื่อน เพื่อนชวนสูบ Associate with cigarette smoker	ตามอย่างสมาชิก ในครัวเรือน Imitate member in household	ตามอย่างดารา/ผู้มี ชื่อเสียงสังคม Imitate popular star/ Society persons	สาเหตุจาก อาชีพ Working condition			อื่นๆ Others
หญิง	418,309	163,817	5,207	15,889	7,293	5,014	46,289	54,465	26,621	-	52,836	39,415	1,463	Female
ต่ำกว่า 10	-	-	-	-	-	-	-	-	-	-	-	-	-	Less than 10
10 - 14	54,804	17,645	384	-	694	2,281	960	4,029	4,659	-	16,922	7,231	-	10 - 14
15 - 19	142,435	60,063	1,623	3,366	3,820	852	6,892	25,146	8,167	-	21,795	10,390	318	15 - 19
20 - 24	89,766	39,449	1,940	4,861	1,607	445	9,648	14,628	5,487	-	6,065	5,418	218	20 - 24
25 - 29	41,575	15,700	557	2,024	-	186	7,471	4,987	3,545	-	2,286	4,612	207	25 - 29
30 - 34	37,864	16,088	274	1,857	671	168	7,033	2,714	2,411	-	3,170	2,971	507	30 - 34
35 - 39	19,269	6,487	75	1,458	-	1,082	5,298	1,131	1,063	-	182	2,493	-	35 - 39
40 ขึ้นไป	32,594	8,385	352	2,323	499	-	8,986	1,831	1,290	-	2,416	6,299	213	40 and over
<b>ในเขตเทศบาล</b>	<b>2,265,319</b>	<b>1,284,506</b>	<b>15,133</b>	<b>147,719</b>	<b>74,423</b>	<b>34,564</b>	<b>101,318</b>	<b>534,743</b>	<b>15,496</b>	<b>1,102</b>	<b>37,824</b>	<b>15,421</b>	<b>3,069</b>	<b>Municipal area</b>
ต่ำกว่า 10	204	89	-	-	-	-	-	-	-	-	115	-	-	Less than 10
10 - 14	115,071	69,839	1,204	3,026	3,422	1,832	535	24,773	2,119	-	6,567	1,752	-	11 - 14
15 - 19	1,403,832	841,979	10,970	68,636	49,169	16,998	26,710	353,436	8,145	910	17,641	7,213	2,024	15 - 19
20 - 24	551,171	294,187	1,895	50,441	15,676	12,632	36,384	125,030	3,559	191	8,460	2,203	512	20 - 24
25 - 29	122,429	54,883	948	14,504	4,714	2,573	17,059	22,840	919	-	2,961	750	279	25 - 29
30 - 34	40,213	16,199	40	5,355	803	269	9,037	6,111	429	-	990	853	125	30 - 34
35 - 39	17,342	5,033	75	2,854	139	260	6,830	1,058	91	-	321	680	-	35 - 39
40 ขึ้นไป	15,058	2,299	-	2,903	499	-	4,762	1,495	235	-	769	1,968	129	40 and over

ตารางที่ 9 จำนวนประชากรอายุ 15 ปีขึ้นไปที่ยังสูบบุหรี่เป็นประจำ จำนวนตามอายุที่เริ่มสูบบุหรี่ สาเหตุที่เริ่มสูบบุหรี่ เพศ และเขตการปกครอง พ.ศ. 2550 (ต่อ)

Table 9 Number of population aged 15 years and over who regularly smoking cigarettes by age of initiation and cause of falling into the cigarettes smoking, sex and area,

Whole Kingdom, 2007(Contd.)

อายุที่เริ่มสูบบุหรี่ (ปี) เพศ และเขตการปกครอง	สาเหตุที่เริ่มสูบบุหรี่ Cause of falling into the cigarettes smoking											ไม่ทราบ Unknown	Age of initiation (years), sex and area
	รวม Total	อยาก ทดลองสูบ Want to try	ผู้ใหญ่ ให้ไปซื้อ The elder pushed to buy	ผู้ให้ยืม ให้ดู Smart - looking	เพื่อความ โก้ Smart - socializing	เพื่อสังคม/ การสังสรรค์ Way of socializing	เพื่อความ โก้ Smart - looking	เพื่อความรู้ เพื่อผู้ใหญ่ Symbol of adult	มีความเครียด วิตกกังวล To release tension	ตามอย่างเพื่อน เพื่อนชวนสูบ Associate smoker	ตามอย่างสมาชิก ในครัวเรือน Imitate member in household		
นอตเขตเทศบาล	7,220,992	3,876,695	34,348	187,788	128,901	208,195	1,911,904	94,396	849	277,772	86,575	17,682	Non-municipal area
ต่ำกว่า 10	3,169	-	1,280	-	-	-	1,888	-	-	-	-	-	Less than 10
10 - 14	522,837	259,327	6,715	11,063	10,992	4,923	115,937	20,407	-	63,230	19,825	1,680	11 - 14
15 - 19	4,324,570	2,440,807	13,970	116,031	73,719	67,407	1,212,339	49,095	767	132,191	34,913	11,986	15 - 19
20 - 24	1,789,423	927,683	8,815	50,411	31,765	75,755	470,927	14,081	82	43,844	15,849	2,684	20 - 24
25 - 29	358,471	172,987	2,780	7,691	5,874	26,927	79,196	3,926	-	17,525	6,207	182	25 - 29
30 - 34	127,972	46,468	435	1,555	3,600	13,469	16,695	4,509	-	15,279	2,941	1,065	30 - 34
35 - 39	42,925	13,079	-	1,038	2,152	5,244	10,075	1,237	-	3,292	1,852	-	35 - 39
40 ขึ้นไป	51,627	16,345	352	-	799	14,470	4,846	1,140	-	2,412	4,989	85	40 and over

ตารางที่ 9.1 จำนวนประชากรอายุ 15 ปีขึ้นไปที่สูบบุหรี่เป็นประจำ จำนวนคนที่สูบบุหรี่ที่เริ่มสูบบุหรี่ และภาค พ.ศ. 2550

Table 9.1 Number of population aged 15 years and over who regularly smoking cigarettes by cause of falling into the cigarettes smoking and regions, 2007

ภาค Total	สาเหตุที่เริ่มสูบบุหรี่ Cause of falling into the cigarettes smoking											ไม่ทราบ Unknown	Regions	
	อยาก ทดลองสูบ Want to try	ผู้ใหญ่ ให้ไปซื้อ The elder pushed to buy himself/meeting	เพื่อเข้าถึง/ การสังสรรค์ Way of socializing/meeting	เพื่อความ โก้ Smart - looking	เพื่อความ โก้ Smart - looking	เพื่อความ โก้ Smart - looking	เพื่อความ โก้ Smart - looking	เพื่อความ โก้ Smart - looking	เพื่อความ โก้ Smart - looking	เพื่อความ โก้ Smart - looking	เพื่อความ โก้ Smart - looking			เพื่อความ โก้ Smart - looking
รวม Total	9,486,311	5,161,202	49,481	543,606	262,211	163,465	309,513	2,446,647	109,893	1,951	315,597	101,996	20,751	Whole Kingdom
กรุงเทพฯ นคร กรุงเทพมหานคร	667,147	428,802	6,073	38,962	22,388	12,829	30,874	115,437	1,713	541	4,666	4,862		Bangkok Metropolis
กลาง (ไม่รวมกรุงเทพมหานคร)	2,120,311	1,098,357	11,250	127,858	90,315	26,680	115,886	580,169	23,698	1,200	26,011	15,531	3,376	Central (Excluding Bangkok Metropolis)
เหนือ	1,749,439	765,886	10,083	64,020	28,995	26,383	68,478	468,609	43,389	82	207,670	56,088	9,756	Northern
ตะวันออกเฉียงเหนือ	3,461,495	2,033,761	16,010	147,842	97,474	80,258	66,040	928,020	28,847	25	42,531	18,316	2,370	Northeastern
ใต้	1,487,919	834,395	6,086	164,924	23,039	17,315	28,235	354,411	12,245	103	34,718	7,199	5,249	Southern



ตารางที่ 10.1 จำนวนประชากรอายุ 15 ปีขึ้นไปที่เคยสูบบุหรี่ จำนวนตามพฤติกรรมการสูบบุหรี่ในอดีต ระยะเวลาที่เลิกสูบบุหรี่ และภาค พ.ศ. 2550

Table 10.1 Number of population aged 15 years and over who ever smoked by cigarettes smoking in the past, time of gave up smoking and regions, 2007

ภาค และ พฤติกรรมการสูบบุหรี่ในอดีต	ระยะเวลาที่เลิกสูบบุหรี่ Time of gave up smoking											Regions and Cigarettes smoking in the past
	รวม Total	เดือน (Months)			ปี (Years) & เดือน (Months)				11 ปีขึ้นไป 11 and over			
		น้อยกว่า 1 Less than 1	1-2	3-6	7-11	1-2 & 11	3-4 & 11	5-6 & 11	7-8 & 11	9-10 & 11		
ทั่วราชอาณาจักร	3,395,003	40,864	72,858	107,815	47,803	515,235	403,930	258,033	278,523	458,189	1,211,753	Whole Kingdom
เคยสูบบุหรี่ประจำ	2,430,510	31,391	57,895	80,253	40,972	355,223	306,035	186,998	203,341	334,524	833,878	Ever smoking regularly
เคยสูบบุหรี่ ๑ ครั้ง	964,493	9,474	14,963	27,561	6,831	160,012	97,895	71,035	75,182	123,666	377,874	Ever smoked occasionally
กรุงเทพมหานคร	218,028	5,776	4,281	5,348	2,435	28,123	23,314	14,146	22,029	35,164	77,412	Bangkok Metropolis
เคยสูบบุหรี่ประจำ	165,283	4,260	4,281	5,087	2,435	17,647	19,513	12,394	15,765	27,480	56,420	Ever smoking regularly
เคยสูบบุหรี่ ๑ ครั้ง	52,746	1,515	-	261	-	10,477	3,801	1,752	6,264	7,683	20,993	Ever smoked occasionally
กลาง (ไม่รวมกรุงเทพมหานคร)	754,437	7,782	17,667	27,624	16,338	108,790	84,883	68,777	58,127	104,936	259,512	Central (Excluding Bangkok Metropolis)
เคยสูบบุหรี่ประจำ	508,865	6,322	13,652	19,250	11,617	75,117	60,845	44,658	38,019	72,775	166,610	Ever smoking regularly
เคยสูบบุหรี่ ๑ ครั้ง	245,572	1,461	4,015	8,374	4,721	33,673	24,038	24,118	20,109	32,161	92,901	Ever smoked occasionally
เหนือ	873,825	3,933	20,506	25,442	4,328	126,986	88,420	60,836	61,253	108,082	374,039	Northern
เคยสูบบุหรี่ประจำ	633,694	2,304	15,324	21,404	4,320	90,813	68,685	44,065	49,132	80,193	257,455	Ever smoking regularly
เคยสูบบุหรี่ ๑ ครั้ง	240,131	1,629	5,183	4,039	8	36,173	19,735	16,771	12,121	27,889	116,584	Ever smoked occasionally
ตะวันออกเฉียงเหนือ	1,229,980	19,226	21,391	34,899	18,499	208,375	161,550	85,904	115,376	173,204	391,556	Northeastern
เคยสูบบุหรี่ประจำ	898,738	16,194	16,986	25,519	17,552	142,471	121,075	64,377	86,724	128,137	279,704	Ever smoking regularly
เคยสูบบุหรี่ ๑ ครั้ง	331,242	3,032	4,405	9,380	947	65,904	40,476	21,527	28,651	45,067	111,852	Ever smoked occasionally
ใต้	318,732	4,148	9,012	14,501	6,202	42,961	45,763	28,371	21,737	36,804	109,233	Southern
เคยสูบบุหรี่ประจำ	223,930	2,311	7,652	8,994	5,048	29,176	35,917	21,503	13,701	25,938	73,689	Ever smoking regularly
เคยสูบบุหรี่ ๑ ครั้ง	94,803	1,836	1,361	5,507	1,154	13,785	9,846	6,867	8,037	10,866	35,544	Ever smoked occasionally

ตารางที่ 11 จำนวนประชากรอายุ 15 ปีขึ้นไปที่เคยสูบบุหรี่ จําแนกตามสาเหตุที่ทำให้เลิกสูบบุหรี่มากที่สุด กลุ่มอายุ เพศ และเขตการปกครอง ทัวราชอาณาจักร พ.ศ. 2550  
 Table 11 Number of population aged 15 years and over who ever smoked by main reasons to stop smoking, age group, sex and area, Whole kingdom, 2007

กลุ่มอายุ (ปี) เพศ และเขตการปกครอง	รวม Total	สาเหตุที่เลิกสูบบุหรี่ Main reasons to stop smoking											ไม่ทราบ Unknown	Age group (years), sex and area
		สามี/ภรรยา/ ลูกขอร้อง	พ่อแม่/ญาติ/ เพื่อนขอร้อง	กลัวเป็นโรค Scare of disease	ป่วยเป็นโรคแล้ว แพทย์แนะนำ	พบว่ามีดี เสียดินใจ	ต้องการ ประหยัด	เชื่อว่าสังคมไม่ ยอมรับผู้สูบบุหรี่	ปฏิบัติตามการ รณรงค์ไม่สูบบุหรี่	กฎหมายห้ามสูบบุหรี่ใน ที่สาธารณะ/ที่ทำงาน	อื่น ๆ Others			
รวม	3,395,003	405,925	67,526	260,180	954,477	1,433,588	96,657	40,668	51,568	9,005	70,528	4,882	Total	
15 - 19	30,194	1,935	3,290	1,725	2,449	13,092	811	214	3,855	120	2,703	-	15 - 19	
20 - 24	89,359	7,357	6,538	9,979	6,227	43,876	2,581	1,023	6,795	232	4,751	-	20 - 24	
25 - 29	167,405	30,339	10,027	5,708	25,532	82,417	3,367	2,255	199	1,074	6,177	310	25 - 29	
30 - 34	220,551	43,895	6,959	12,203	24,467	110,740	13,118	2,230	1,491	966	4,481	-	30 - 34	
35 - 39	322,652	48,931	9,180	26,182	50,003	147,730	16,284	5,921	8,047	872	9,501	-	35 - 39	
40 - 44	352,292	56,780	5,004	28,592	60,590	170,542	11,436	5,240	5,213	1,283	7,507	107	40 - 44	
45 - 49	399,257	66,846	3,900	27,026	94,709	169,425	12,827	7,958	5,997	1,228	7,288	2,053	45 - 49	
50 - 54	384,817	48,852	5,295	23,625	99,802	176,859	11,492	5,312	5,549	1,653	6,149	230	50 - 54	
55 - 59	351,197	33,342	2,555	25,670	115,938	148,765	8,503	3,727	6,359	598	5,060	678	55 - 59	
60 ขึ้นไป	1,077,279	67,648	14,777	99,469	474,759	370,143	16,237	6,787	8,064	979	16,911	1,504	60 and over	

ตารางที่ 11 จำนวนประชากรอายุ 15 ปีขึ้นไปที่เคยสูบบุหรี่ จำแนกตามสาเหตุที่ทำให้เลิกสูบบุหรี่มากที่สุด กลุ่มอายุ เพศ และเขตการปกครอง ทวีปอเมริกาใต้ พ.ศ. 2550 (ต่อ)

Table 11 Number of population aged 15 years and over who ever smoked by main reasons to stop smoking, age group, sex and area, Whioe kingdom, 2007 (Contd.)

กลุ่มอายุ (ปี) เพศ และเขตการปกครอง	รวม Total	สาเหตุที่เลิกสูบบุหรี่ Main reasons to stop smoking										ไม่ทราบ Unknown	Age group (years), sex and area
		สามี/ภรรยา/ ลูกช่อ่ง	พ่อแม่/ญาติ/ เพื่อนช่อ่ง	กลัวเป็นโรค Scare of disease	ป่วยเป็นโรคแล้ว แพทย์แนะนำ ให้งดสูบบุหรี่ Having disease and doctor advised to quit	พบว่าไม่ดี เสียดินใจ เลือง Self decision after finding it's not good	ต้องการ ประหยัด Saving money	เชื่อว่าสังคมไม่ ยอมรับผู้สูบบุหรี่ Belive that smoking is not sociality accepted	ปฏิบัติตามการ รณรงค์ไม่สูบบุหรี่ Compliance with the tobacco working and health campaign	กฎหมายห้ามสูบบุหรี่ใน ที่สาธารณะ/ที่ทำงาน Inconvenience to smoke & law had prohibited in public/office	อื่นๆ Others		
ชาย	3,142,959	390,556	64,919	239,528	883,311	1,316,038	89,417	37,556	50,037	8,621	58,357	4,619	Male
15 - 19	28,818	1,709	3,290	1,725	2,449	12,538	560	214	3,855	120	2,358	-	15 - 19
20 - 24	83,963	7,224	6,538	9,979	6,227	42,020	2,581	942	6,681	232	1,538	-	20 - 24
25 - 29	159,773	29,549	9,926	5,607	25,480	78,767	2,547	1,937	199	1,074	4,379	310	25 - 29
30 - 34	214,050	43,473	6,825	11,814	23,009	107,130	12,959	2,174	1,491	966	4,209	-	30 - 34
35 - 39	306,276	45,547	8,793	24,403	49,229	139,856	15,228	4,927	8,047	872	9,374	-	35 - 39
40 - 44	337,778	56,082	4,733	28,333	58,649	160,719	11,396	4,884	5,122	995	6,821	43	40 - 44
45 - 49	382,193	65,657	3,900	24,496	91,745	161,757	11,654	7,116	5,452	1,228	7,135	2,053	45 - 49
50 - 54	357,501	47,313	5,259	21,273	94,234	160,529	11,034	5,116	5,397	1,653	5,463	230	50 - 54
55 - 59	326,520	32,466	2,463	22,724	108,439	137,253	8,386	3,727	6,243	522	3,817	479	55 - 59
60 ขึ้นไป	946,087	61,536	13,192	89,174	423,850	315,467	13,073	6,520	7,549	958	13,263	1,504	60 and over



ตารางที่ 11 จำนวนประชากรอายุ 15 ปีขึ้นไปที่เคยสูบบุหรี่ จำแนกตามสาเหตุที่ทำให้เลิกสูบบุหรี่มากที่สุด กลุ่มอายุ เพศ และเขตการปกครอง ทัวราอาณาจักร พ.ศ. 2550 (ต่อ)

Table 11 Number of population aged 15 years and over who ever smoked by main reasons to stop smoking, age group, sex and area, Whioe kingdom, 2007 (Contd.)

กลุ่มอายุ (ปี) เพศ และเขตการปกครอง	รวม Total	สาเหตุที่เลิกสูบบุหรี่ Main reasons to stop smoking											ไม่ทราบ Unknown	Age group (years), sex and area
		สามี/ภรรยา/ ลูกช่อ่ง Spouse/ Children	พ่อแม่/ญาติ/ เพื่อนช่อ่ง Parents/ Relative or friend asked	กลัวเป็นโรค Scare of disease	ป่วยเป็นโรคแล้ว แพทย์แนะนำ Having disease and doctor	พบว่าไม่ดี เสียดินใจ เลือง Self decision after finding it's not good	ต้องการ ประหยัด Saving money	เชื่อว่าสังคมไม่ ยอมรับผู้สูบบุหรี่ Belive that smoking is not sociality accepted	ปฏิบัติตามการ รณรงค์ไม่สูบบุหรี่ Compliance with the tobacco working and health campaign	กฎหมายห้ามสูบบุหรี่ใน ที่สาธารณะ/ที่ทำงาน Inconvenience to smoke & law had prohibited in public/office	อื่นๆ Others			
หญิง	252,044	15,369	2,607	20,652	71,165	117,551	7,239	3,112	1,531	384	12,171	263	Female	
15 - 19	1,376	226	-	-	-	554	251	-	-	-	345	-	15 - 19	
20 - 24	5,396	133	-	-	-	1,856	-	81	113	-	3,212	-	20 - 24	
25 - 29	7,632	790	102	101	51	3,651	821	318	-	-	1,798	-	25 - 29	
30 - 34	6,501	422	134	389	1,458	3,609	160	56	-	-	272	-	30 - 34	
35 - 39	16,376	3,384	387	1,780	774	7,874	1,056	994	-	-	127	-	35 - 39	
40 - 44	14,514	697	271	259	1,942	9,822	40	356	90	288	686	64	40 - 44	
45 - 49	17,064	1,188	-	2,530	2,964	7,668	1,173	843	544	-	153	-	45 - 49	
50 - 54	27,316	1,539	36	2,353	5,568	16,329	458	196	152	-	686	-	50 - 54	
55 - 59	24,677	876	92	2,946	7,499	11,512	117	-	116	76	1,243	200	55 - 59	
60 ขึ้นไป	131,192	6,111	1,585	10,294	50,910	54,675	3,164	268	515	21	3,648	-	60 and over	

ตารางที่ 11 จำนวนประชากรอายุ 15 ปีขึ้นไปที่เคยสูบบุหรี่ จำนวนตามสาเหตุที่ทำให้เลิกสูบบุหรี่มากที่สุด กลุ่มอายุ เพศ และเขตการปกครอง ทัวราชอาณาจักร พ.ศ. 2550 (ต่อ)

Table 11 Number of population aged 15 years and over who ever smoked by main reasons to stop smoking, age group, sex and area, Whioe kingdom, 2007 (Contd.)

กลุ่มอายุ (ปี) เพศ และเขตการปกครอง	รวม Total	สาเหตุที่เลิกสูบบุหรี่ Main reasons to stop smoking											ไม่ทราบ Unknown	Age group (years), sex and area
		สามี/ภรรยา/ ลูกช้อง	พ่อ/แม่/ญาติ/ เพื่อนช้อง	กลัวเป็นโรค Scare of disease	ป่วยเป็นโรคแล้ว แพทย์แนะนำ Having disease and doctor advised to quit	พบว่ามีดี เสียดินใจ เลื่อง Self decision after finding it's not good	ต้องการ ประหยัด Saving money	เชื่อว่าสังคมไม่ ยอมรับผู้สูบบุหรี่ Belive that smoking is not sociality accepted	ปฏิบัติตามการ รณรงค์ไม่สูบบุหรี่ Compliance with the tobacco working and health campaign	กฎหมายห้ามสูบบุหรี่ใน ที่สาธารณะ/ที่ทำงาน Inconvenience to smoke & law had prohibited in public/office	อื่นๆ Others			
ในเขตเทศบาล	926,671	132,598	21,981	71,725	220,585	403,793	25,943	10,508	12,185	5,652	21,225	475	Municipal area	
15 - 19	7,692	433	425	1,725	1,096	3,008	464	-	-	120	421	-	15 - 19	
20 - 24	30,732	4,043	1,624	2,119	2,809	16,833	792	1,023	260	232	998	-	20 - 24	
25 - 29	47,973	8,688	2,524	1,056	3,181	27,484	1,427	636	199	1,074	1,594	109	25 - 29	
30 - 34	70,779	16,827	3,411	4,149	8,224	31,329	2,795	943	830	966	1,306	-	30 - 34	
35 - 39	90,379	14,870	2,684	7,470	9,961	44,288	3,310	1,244	2,559	120	3,871	-	35 - 39	
40 - 44	101,238	16,381	1,956	9,145	14,945	48,358	2,976	981	2,643	242	3,503	107	40 - 44	
45 - 49	110,607	22,025	1,479	9,507	20,542	46,294	4,508	2,313	946	660	2,152	181	45 - 49	
50 - 54	107,377	17,867	1,956	8,305	25,254	45,095	3,074	1,523	1,370	1,108	1,825	-	50 - 54	
55 - 59	93,644	12,110	1,562	7,273	24,825	41,771	2,427	789	1,338	598	951	-	55 - 59	
60 ขึ้นไป	266,251	19,356	4,360	20,975	109,747	99,333	4,170	1,055	2,041	531	4,604	78	60 and over	

ตารางที่ 11 จำนวนประชากรอายุ 15 ปีขึ้นไปที่เคยสูบบุหรี่ จำนวนตามสาเหตุที่ทำให้เลิกสูบบุหรี่มากที่สุด กลุ่มอายุ เพศ และเขตการปกครอง พ.ศ. 2550 (ต่อ)

Table 11 Number of population aged 15 years and over who ever smoked by main reasons to stop smoking, age group, sex and area, Whioe kingdom, 2007 (Contd.)

กลุ่มอายุ (ปี) เพศ และเขตการปกครอง	รวม Total	สาเหตุที่เลิกสูบบุหรี่ Main reasons to stop smoking											ไม่ทราบ Unknown	Age group (years), sex and area
		สามี/ภรรยา/ ลูกขอร้อง	พ่อ/แม่/ญาติ/ เพื่อนขอร้อง	กลัวเป็นโรค Scare of disease	ป่วยเป็นโรคแล้ว แพทย์แนะนำ ให้งดสูบบุหรี่ Having disease and doctor advised to quit	พบว่าไม่ดี เสียตัดสินใจ เลื่อง Self decision after finding it's not good	ต้องการ ประหยัด Saving money	เชื่อว่าสังคมไม่ ยอมรับผู้สูบบุหรี่ Belive that smoking is not sociality accepted	ปฏิบัติตามการ รณรงค์ไม่สูบบุหรี่ Compliance with the tobacco working and health campaign	กฎหมายห้ามสูบบุหรี่ใน ที่สาธารณะ/ที่ทำงาน Inconvenience to smoke & law had prohibited in public/office	อื่นๆ Others	อื่นๆ Others		
นอกเขตเทศบาล	2,468,333	273,327	45,545	188,455	733,891	1,029,795	70,713	30,160	39,383	3,353	49,303	4,407	Non-municipal area	
15 - 19	22,502	1,502	2,865	-	1,353	10,084	347	214	3,855	-	2,282	-	15 - 19	
20 - 24	58,627	3,314	4,914	7,861	3,418	27,043	1,790	-	6,535	-	3,752	-	20 - 24	
25 - 29	119,432	21,652	7,503	4,651	22,351	54,933	1,940	1,619	-	-	4,583	200	25 - 29	
30 - 34	149,772	27,068	3,549	8,054	16,243	79,411	10,323	1,287	662	-	3,175	-	30 - 34	
35 - 39	232,273	34,061	6,496	18,712	40,042	103,442	12,974	4,677	5,487	752	5,630	-	35 - 39	
40 - 44	251,055	40,399	3,048	19,447	45,645	122,183	8,459	4,259	2,570	1,041	4,004	-	40 - 44	
45 - 49	288,650	44,821	2,421	17,519	74,167	123,131	8,319	5,645	5,051	568	5,136	1,872	45 - 49	
50 - 54	277,440	30,986	3,340	15,320	74,547	131,764	8,418	3,789	4,179	545	4,324	230	50 - 54	
55 - 59	257,553	21,233	993	18,398	91,113	106,994	6,076	2,938	5,021	-	4,109	678	55 - 59	
60 ขึ้นไป	811,028	48,292	10,417	78,493	365,013	270,810	12,067	5,732	6,023	448	12,308	1,426	60 and over	

ตารางที่ 11.1 จำนวนประชากรอายุ 15 ปีขึ้นไปที่เคยสูบบุหรี่ จำนวนตามสาเหตุที่ทำให้เลิกสูบบุหรี่มากที่สุด และภาค พ.ศ. 2550

Table 11.1 Number of population aged 15 years and over who ever smoked by main reasons to stop smoking and regions, 2007

ภาค	รวม Total	สาเหตุที่เลิกสูบบุหรี่ Main reasons to stop smoking										ไม่ทราบ Unknown	อื่นๆ Others	Regions
		สามี/ภรรยา/ ลูกขอร้อง Spouse/ Children asked to quit	พ่อแม่/ญาติ/ เพื่อนขอร้อง Parents/ Relative or friend asked	กลัวเป็นโรค Scare of disease	ป่วยเป็นโรคแล้ว แพทย์แนะนำ ให้งดสูบบุหรี่ Having disease and doctor advised to quit	พบว่ามีดี เลยตัดสินใจ เลิก Self decision after finding it's not good	ต้องการ ประหยัด Saving money	เชื่อว่าสังคมไม่ ยอมรับผู้สูบบุหรี่ Believe that smoking is not socially accepted	ปฏิบัติตามการ รณรงค์ไม่สูบบุหรี่ Compliance with the tobacco working and health campaign	กฏหมายห้ามสูบบุหรี่ใน ที่สาธารณะ/ที่ทำงาน Inconvenience to smoke & law had prohibited in public/office	ปฏิบัติตามการ รณรงค์ไม่สูบบุหรี่ Compliance with the tobacco working and health campaign			
ทั่วราชอาณาจักร	3,395,003	405,925	67,526	260,180	954,477	1,433,588	96,657	40,668	51,568	9,005	70,528	4,882	Whole Kingdom	
กรุงเทพมหานคร	218,028	40,717	3,488	15,015	54,202	89,893	3,387	1,607	1,942	2,153	5,624	-	Bangkok Metropolis	
กลาง (ไม่รวมกรุงเทพมหานคร)	754,437	82,387	19,020	65,433	177,961	332,568	32,940	11,129	13,164	2,358	17,037	439	(Excluding Bangkok Metropolis)	
เหนือ	873,825	85,969	12,741	53,050	237,943	414,282	22,064	14,268	9,661	1,341	20,298	2,211	Northern	
ตะวันออกเฉียงเหนือ	1,229,980	157,494	25,819	94,018	393,903	471,781	31,023	12,793	23,664	2,851	15,273	1,361	Northeastern	
ใต้	318,732	39,358	6,458	32,663	90,467	125,064	7,243	871	3,138	303	12,296	871	Southern	

ตารางที่ 12 จำนวนประชากรอายุ 15 ปีขึ้นไปสูบบุหรี่ที่เฝ้าติดตามพฤติกรรมการสูบบุหรี่ การใช้ความพยายามเลิกสูบบุหรี่ และจำนวนครั้งที่สูบบุหรี่จนเลิกสูบบุหรี่ และเขตการปกครอง พ.ศ. 2550

Table 12 Number of population aged 15 years and over who currently smoking by cigarettes smoking habit, trying to quit and number of times tried to quit smoking, sex and area, Whole Kingdom, 2007

พฤติกรรมการสูบบุหรี่ เขต และเขตการปกครอง	การพยายามเลิกและจำนวนครั้งที่สูบบุหรี่จนเลิกสูบบุหรี่ การใช้ความพยายามเลิกสูบบุหรี่ และจำนวนครั้งที่สูบบุหรี่จนเลิกสูบบุหรี่ และเขตการปกครอง พ.ศ. 2550											
	ไม่เคย/เคยคิด Never/Think but never tried					เคยพยายามเลิก (ครั้ง) Ever and tried to quit (times)					Cigarettes smoking habit, sex and area	
	รวม Total	ไม่เคย/ Never/Don't want to quit	ไม่ยอมเลิก Never/Think but never tried to quit	คิดแต่ไม่ พยายามเลิก Think but never tried to quit	รวม Total	1	2	3	4	5 ขึ้นไป 5 and over		
<b>รวม</b>	<b>10,857,756</b>	<b>9,090,572</b>	<b>5,973,377</b>	<b>3,117,194</b>	<b>1,767,185</b>	<b>674,037</b>	<b>449,755</b>	<b>294,815</b>	<b>66,132</b>	<b>49,307</b>	<b>233,137</b>	<b>Total</b>
สูบบุหรี่ประจำ	9,486,311	7,947,834	5,319,769	2,628,065	1,538,477	596,501	389,889	262,473	57,168	37,888	194,558	Regularly smoking
สูบบุหรี่ ๑ ครั้ง	1,371,445	1,142,737	653,608	489,129	228,707	77,536	59,866	32,343	8,964	11,419	38,579	Occasionally smoking
<b>ชาย</b>	<b>10,347,580</b>	<b>8,671,708</b>	<b>5,692,080</b>	<b>2,979,628</b>	<b>1,675,872</b>	<b>641,884</b>	<b>434,837</b>	<b>280,943</b>	<b>62,805</b>	<b>46,213</b>	<b>209,189</b>	<b>Male</b>
สูบบุหรี่ประจำ	9,068,002	7,601,054	5,082,401	2,518,653	1,466,949	572,611	378,443	252,730	54,331	36,385	172,448	Regularly smoking
สูบบุหรี่ ๑ ครั้ง	1,279,577	1,070,654	609,679	460,975	208,924	69,273	56,394	28,213	8,474	9,828	36,742	Occasionally smoking
<b>หญิง</b>	<b>510,176</b>	<b>418,864</b>	<b>281,297</b>	<b>137,567</b>	<b>91,312</b>	<b>32,153</b>	<b>14,918</b>	<b>13,873</b>	<b>3,327</b>	<b>3,094</b>	<b>23,948</b>	<b>Female</b>
สูบบุหรี่ประจำ	418,309	346,780	237,368	109,412	71,528	23,890	11,446	9,742	2,837	1,503	22,110	Regularly smoking
สูบบุหรี่ ๑ ครั้ง	91,867	72,084	43,929	28,154	19,784	8,263	3,472	4,130	490	1,591	1,838	Occasionally smoking
<b>เขตเทศบาล</b>	<b>2,623,239</b>	<b>2,241,999</b>	<b>1,420,473</b>	<b>821,526</b>	<b>381,240</b>	<b>135,828</b>	<b>94,019</b>	<b>67,149</b>	<b>15,564</b>	<b>10,201</b>	<b>58,478</b>	<b>Municipal area</b>
สูบบุหรี่ประจำ	2,265,319	1,942,444	1,256,287	686,157	322,875	118,257	80,169	56,859	12,550	7,613	47,426	Regularly smoking
สูบบุหรี่ ๑ ครั้ง	357,920	299,555	164,186	135,369	58,364	17,571	13,850	10,290	3,014	2,587	11,052	Occasionally smoking
<b>นอกเขตเทศบาล</b>	<b>8,234,517</b>	<b>6,848,572</b>	<b>4,552,904</b>	<b>2,295,668</b>	<b>1,385,945</b>	<b>538,210</b>	<b>355,736</b>	<b>227,666</b>	<b>50,568</b>	<b>39,106</b>	<b>174,659</b>	<b>Non-municipal area</b>
สูบบุหรี่ประจำ	7,220,992	6,005,390	4,063,482	1,941,908	1,215,602	478,244	309,719	205,614	44,618	30,275	147,132	Regularly smoking
สูบบุหรี่ ๑ ครั้ง	1,013,525	843,182	489,422	353,760	170,343	59,965	46,017	22,053	5,949	8,832	27,527	Occasionally smoking

ตารางที่ 12.1 จำนวนประชากรอายุ 15 ปีขึ้นไปสูบบุหรี่จำนวนตามพฤติกรรมการสูบบุหรี่ การใช้ความพยายามเลิกสูบ และจำนวนครั้งที่ใช้ความพยายามเลิกสูบ และภาค พ.ศ. 2550

Table 12.1 Number of population aged 15 years and over who currently smoking by cigarettes smoking habit, trying to quit and number of times tried to quit smoking and regions, 2007

ภาคและ พฤติกรรมการสูบบุหรี่	การพยายามเลิกและจำนวนครั้งที่ใช้ความพยายามเลิกสูบ Trying and number of times tried to quit smoking										Regions and Cigarettes smoking habit	
	ไม่เคย/เคยคิดฯ Never/Think but never tried					เคยพยายามเลิก (ครั้ง) Ever and tried to quit (times)						
	รวม Total	ไม่เคย/ ไม่ยอมเลิก Never/Don't want to quit	เคยคิดแต่ไม่ พยายามเลิก Think but never tried to quit	รวม Total	1	2	3	4	5	5 ขึ้นไป 5 and over		
ทั้งหมด	10,857,756	9,090,572	5,973,377	3,117,194	1,767,185	674,037	449,755	294,815	66,132	49,307	233,137	Whole Kingdom
สูบนานเป็นประจำ	9,486,311	7,947,834	5,319,769	2,628,065	1,538,477	596,501	389,889	262,473	57,168	37,888	194,558	Regularly smoking
สูบนาน ๆ ครั้ง	1,371,445	1,142,737	653,608	489,129	228,707	77,536	59,866	32,343	8,964	11,419	38,579	Occasionally smoking
กรุงเทพมหานคร	751,945	653,985	412,724	241,262	97,960	34,955	25,507	19,858	2,427	980	14,233	Bangkok Metropolis
สูบนานเป็นประจำ	667,147	588,051	380,776	207,275	79,096	29,104	20,958	16,300	1,486	-	11,249	Regularly smoking
สูบนาน ๆ ครั้ง	84,798	65,934	31,948	33,986	18,864	5,852	4,549	3,558	941	980	2,984	Occasionally smoking
กลาง (ไม่รวมกรุงเทพมหานคร)	2,432,370	2,039,965	1,221,796	818,169	392,404	136,163	96,773	62,394	20,086	11,595	65,394	Central (Excluding Bangkok Metropolis)
สูบนานเป็นประจำ	2,120,311	1,793,374	1,077,256	716,117	326,937	114,332	79,788	52,379	17,386	10,377	52,675	Regularly smoking
สูบนาน ๆ ครั้ง	312,059	246,591	144,540	102,051	65,468	21,831	16,984	10,015	2,700	1,218	12,719	Occasionally smoking
เหนือ	2,048,474	1,627,333	1,127,637	499,697	421,140	155,929	109,576	71,816	19,907	9,436	54,475	Northern
สูบนานเป็นประจำ	1,749,439	1,388,982	982,820	406,162	360,457	136,148	94,806	63,760	17,447	6,469	41,828	Regularly smoking
สูบนาน ๆ ครั้ง	299,034	238,351	144,816	93,535	60,683	19,781	14,770	8,057	2,460	2,968	12,646	Occasionally smoking
ตะวันออกเฉียงเหนือ	3,949,829	3,304,377	2,196,999	1,107,378	645,452	269,650	176,478	102,584	16,730	18,251	61,759	Northeastern
สูบนานเป็นประจำ	3,461,495	2,878,663	1,961,692	916,971	582,832	246,408	158,075	95,914	14,340	13,584	54,512	Regularly smoking
สูบนาน ๆ ครั้ง	488,333	425,714	235,306	190,408	62,620	23,241	18,404	6,670	2,390	4,668	7,247	Occasionally smoking
ใต้	1,675,139	1,464,911	1,014,222	450,689	210,228	77,340	41,421	38,163	6,982	9,045	37,277	Southern
สูบนานเป็นประจำ	1,487,919	1,298,764	917,224	381,540	189,155	70,510	36,262	34,120	6,510	7,459	34,293	Regularly smoking
สูบนาน ๆ ครั้ง	187,220	166,146	96,998	69,149	21,074	6,831	5,158	4,043	472	1,586	2,983	Occasionally smoking

ตารางที่ 13 จำนวนประชากรอายุ 15 ปีขึ้นไปที่ยังสูบบุหรี่เป็นประจำและเคยพยายามที่จะเลิกสูบบุหรี่จำนวนตามระยะเวลาที่เลิกสูบบุหรี่ในครั้งสุดท้ายก่อนยกตัวมอดสูบบุหรี่ และกลุ่มอายุ พ.ศ. 2550

Table 13 Number of population aged 15 years and over who regularly smoking and ever tried to give up by length of time tried to give up smoking last time and age group,

Whole Kingdom, 2007

กลุ่มอายุ (ปี)	รวม	ระยะเวลาที่เลิกสูบบุหรี่ในครั้งสุดท้าย										รวม
		Length of time tried to give up smoking last time										
		เดือน (Months)					ปี (Years)					
	Total	น้อยกว่า 1 less than 1	1 - < 2	2 - < 3	3 - < 4	4 - < 5	5 - < 6	6 - < 12	1 - < 2	2 - < 3	≥ 3	Age group (years)
รวม	1,538,477	575,730	192,046	108,236	123,601	44,930	22,224	80,215	170,531	92,010	128,954	Total
15 - 19	23,732	10,284	5,803	1,902	1,388	-	1,479	480	1,553	725	119	15 - 19
20 - 24	91,718	52,579	12,684	6,913	2,681	4,890	880	6,854	1,529	2,286	422	20 - 24
25 - 29	118,255	49,162	13,170	6,302	10,697	2,552	1,474	6,813	13,246	6,773	8,066	25 - 29
30 - 34	160,032	57,356	21,408	10,752	13,814	3,260	2,256	8,734	23,866	12,230	6,355	30 - 34
35 - 39	202,878	77,155	25,525	15,052	14,923	8,312	4,663	7,867	21,025	13,861	14,495	35 - 39
40 - 44	231,574	84,883	22,283	16,637	21,958	6,436	2,523	19,072	26,766	11,577	19,437	40 - 44
45 - 49	197,069	72,470	22,870	18,335	13,708	8,508	1,595	4,127	27,504	8,584	19,368	45 - 49
50 - 54	175,228	52,451	25,380	7,806	17,347	3,586	2,225	8,152	22,073	14,571	21,636	50 - 54
55 - 59	129,361	46,056	13,793	10,689	7,714	2,080	3,818	5,834	13,670	6,837	18,869	55 - 59
60 ขึ้นไป	208,630	73,333	29,131	13,848	19,371	5,306	1,311	12,283	19,297	14,565	20,185	60 and over

ตารางที่ 13.1 จำนวนประชากรอายุ 15 ปีขึ้นไปสูบบุหรี่เป็นประจำและเคยพยายามที่จะเลิกสูบบุหรี่ได้มากที่สุดเท่าที่เคยสูบบุหรี่มาก่อนนับมาสูบบุหรี่ และภาค พ.ศ. 2550

Table 13.1 Number of population aged 15 years and over who regularly smoking and ever tried to give up by length of time tried to give up smoking last time and regions, 2007

ภาค	รวม Total	ระยะเวลาที่เลิกสูบบุหรี่ได้มากที่สุดเท่าที่เคยสูบบุหรี่ได้ (Months)						Length of time tried to give up smoking last time			ปี (Years)	Regions
		น้อยกว่า 1 less than 1	1 - < 2	2 - < 3	3 - < 4	4 - < 5	5 - < 6	6 - < 12	1 - < 2	2 - < 3		
ทั่วราชอาณาจักร	1,538,477	575,730	192,046	108,236	123,601	44,930	22,224	80,215	170,531	92,010	128,954	Whole Kingdom
กรุงเทพมหานคร	79,096	24,565	18,864	7,744	6,252	3,408	1,186	4,240	8,536	2,082	2,219	Bangkok Metropolis
กลาง (ไม่รวมกรุงเทพมหานคร)	326,937	132,198	41,921	21,489	25,900	7,515	5,719	11,503	32,164	23,799	24,729	Central (Excluding Bangkok Metropolis)
เหนือ	360,457	131,348	43,134	18,521	26,308	14,361	6,552	19,737	38,807	25,711	35,980	Northern
ตะวันออกเฉียงเหนือ	582,832	220,395	62,896	49,522	45,308	14,972	5,890	28,001	71,744	32,760	51,345	Northeastern
ใต้	189,155	67,223	25,232	10,961	19,833	4,674	2,878	16,735	19,279	7,658	14,681	Southern



ตารางที่ 14 จำนวนประชากรอายุ 15 ปีขึ้นไปที่ยังสูบบุหรี่เป็นประจำและเคยพยายามเลิกสูบบุหรี่ จำนวนตามสาเหตุส่วนใหญ่อยู่มากที่สุดที่เลิกสูบบุหรี่ไม่ได้ กลุ่มอายุ และเพศ ทหาราชอาณาจักร พ.ศ. 2550

Table 14 Number of population aged 15 years and over who regularly smoking and ever tried to quit by main cause of unable to quit smoking, age group and sex, Whole Kingdom, 2007

สาเหตุที่เลิกสูบบุหรี่ไม่ได้ และเพศ	กลุ่มอายุ (ปี) Age group ( years )										รวม Total	Cause of unable to quit smoking and sex
	15 - 19	20 - 24	25 - 29	30 - 34	35 - 39	40 - 44	45 - 49	50 - 54	55 - 59	60 ขึ้นไป 60 and over		
<b>รวม</b>	<b>23,732</b>	<b>91,718</b>	<b>118,255</b>	<b>160,032</b>	<b>202,878</b>	<b>231,574</b>	<b>197,069</b>	<b>175,228</b>	<b>129,361</b>	<b>208,630</b>	<b>Total</b>	
หญิง	5,293	29,023	41,071	45,674	75,492	86,435	72,058	65,431	47,651	77,454		Irritated
หญิง	1,791	12,880	18,588	35,566	39,756	42,607	40,224	27,932	26,267	25,713		Tense
นอนไม่หลับ	-	-	877	1,640	3,490	5,464	3,144	2,862	2,321	5,643		Insomnia
รู้สึกไม่สบาย	1,456	4,212	2,646	7,146	9,103	14,124	12,845	13,823	7,613	20,017		Concern for health
น้ำหนักตัวเพิ่มขึ้น	-	-	-	1,384	756	35	180	1,829	797	-		Over weight
เห็นคนอื่นสูบบุหรี่แล้วอยากสูบบุหรี่	12,699	34,068	41,323	51,934	56,663	58,562	49,038	45,956	34,710	67,060		Seeing someone else smoke
ดื่มสุรแล้วต้องสูบ	1,330	8,138	4,755	4,541	5,929	10,087	6,911	3,436	1,855	1,626		Smoke when drinking alcohol
เพื่อเข้าสังคม/การสังสรรค์	1,163	2,147	7,491	7,132	3,601	7,695	4,524	3,195	3,824	3,444		Social/Meeting
อื่น ๆ	-	1,250	1,504	4,911	7,472	6,447	8,144	10,765	4,322	7,486		Others
ไม่ทราบ	-	-	-	105	616	117	-	-	-	188		Unknown
<b>ชาย</b>	<b>23,613</b>	<b>91,085</b>	<b>114,862</b>	<b>154,674</b>	<b>198,790</b>	<b>222,496</b>	<b>187,701</b>	<b>165,752</b>	<b>120,239</b>	<b>187,737</b>	<b>Male</b>	
หญิง	5,293	28,929	40,053	44,875	74,386	82,575	70,322	61,875	42,646	69,321		Irritated
หญิง	1,791	12,802	18,228	32,650	38,690	38,526	37,857	25,886	24,830	22,499		Tense
นอนไม่หลับ	-	-	877	1,640	3,269	5,464	3,081	2,688	2,142	5,482		Insomnia
รู้สึกไม่สบาย	1,456	4,212	2,646	6,779	9,004	13,867	11,997	12,942	6,895	18,059		Concern for health
น้ำหนักตัวเพิ่มขึ้น	-	-	-	1,384	756	35	180	1,829	797	-		Over weight
เห็นคนอื่นสูบบุหรี่แล้วอยากสูบบุหรี่	12,581	33,749	40,009	50,707	55,801	58,331	46,825	43,206	32,926	60,350		Seeing someone else smoke
ดื่มสุรแล้วต้องสูบ	1,330	8,138	4,580	4,492	5,929	10,052	6,258	3,436	1,855	1,626		Smoke when drinking alcohol
เพื่อเข้าสังคม/การสังสรรค์	1,163	2,005	7,337	7,132	3,564	7,695	3,916	3,195	3,824	3,444		Social/Meeting
อื่น ๆ	-	1,250	1,134	4,911	6,775	5,835	7,264	10,696	4,322	6,811		Others
ไม่ทราบ	-	-	-	105	616	117	-	-	-	145		Unknown

ตารางที่ 14 จำนวนประชากรอายุ 15 ปีขึ้นไปที่ยังสูบบุหรี่เป็นประจำและเคยพยายามเลิกสูบบุหรี่ จำนวนตามสาเหตุส่วนใหญ่ที่เลิกสูบบุหรี่ไม่ได้ กลุ่มอายุ และเพศ ที่ราชอาณาจักร พ.ศ. 2550 (ต่อ)

Table 14 Number of population aged 15 years and over who regularly smoking and ever tried to quit by main cause of unable to quit smoking, age group and sex, Whole Kingdom, 2007 (Contd.)

สาเหตุที่เลิกสูบบุหรี่ไม่ได้ และเพศ	กลุ่มอายุ (ปี) Age group ( years )										Cause of unable to quit smoking and sex	
	รวม	15 - 19	20 - 24	25 - 29	30 - 34	35 - 39	40 - 44	45 - 49	50 - 54	55 - 59		60 ขึ้นไป 60 and over
หญิง	71,528	118	633	3,393	5,359	4,088	9,078	9,368	9,476	9,122	20,893	Female
หญิงหดหืด	25,305	-	94	1,018	799	1,106	3,860	1,736	3,556	5,004	8,133	Irritated
เครียด	17,566	-	78	360	2,917	1,065	4,081	2,367	2,047	1,437	3,214	Tense
นอนไม่หลับ	799	-	-	-	-	222	-	63	174	179	161	Insomnia
รู้สึกไม่สบาย	5,127	-	-	-	367	99	257	848	881	717	1,958	Concern for health
น้ำหนักตัวเพิ่มขึ้น	-	-	-	-	-	-	-	-	-	-	-	Over weight
เห็นคนอื่นสูบล้อออกสูบล้ออีก	17,529	118	319	1,315	1,227	862	231	2,213	2,750	1,784	6,710	Seeing someone else smoke
ดื่มสุราแล้วต้องสูบ	913	-	-	176	49	-	35	653	-	-	-	Smoke when drinking alcohol
เพื่อเข้าสังคม/การสังสรรค์	941	-	142	154	-	37	-	608	-	-	-	Social/Meeting
อื่นๆ	3,304	-	-	370	-	697	613	880	69	-	675	Others
ไม่ทราบ	43	-	-	-	-	-	-	-	-	-	43	Unknown

ตารางที่ 14.1 จำนวนประชากรอายุ 15 ปีขึ้นไปสูบบุหรี่เป็นประจำ และเคยพยายามเลิกสูบบุหรี่ จำนวนคนที่เลิกสูบบุหรี่ไม่ได้ และภาค พ.ศ. 2550

Table 14.1 Number of population aged 15 years and over who regularly smoking and ever tried to quit by main cause of unable to quit smoking and regions, 2007

สาเหตุที่เลิกสูบบุหรี่ไม่ได้	ภาค Regions						Total
	ทั่วราชอาณาจักร Whole Kingdom	กรุงเทพมหานคร Bangkok Metropolis	กลาง (ไม่รวมกรุงเทพฯ) Central (Excluding Bkk.)	เหนือ Northern	ตะวันออกเฉียงเหนือ Northeastern	ใต้ Southern	
รวม	1,538,477	79,096	326,937	360,457	582,832	189,155	
หญิง/หญิง	545,580	32,996	119,653	95,836	255,784	41,310	Irritated
เครียด	271,324	18,941	66,391	79,630	68,068	38,295	Tense
นอนไม่หลับ	25,441	-	6,165	7,500	8,506	3,271	Insomnia
รู้สึกไม่สบาย	92,984	745	18,045	23,531	39,479	11,184	Concern for health
น้ำหนักตัวเพิ่มขึ้น	4,981	-	377	2,805	1,281	518	Over weight
เห็นคนอื่นสูบบุหรี่แล้วอยากสูบบุหรี่อีก	452,014	18,578	89,011	109,130	168,823	66,473	Seeing someone else smoke
ดื่มสุราแล้วต้องสูบบุหรี่	48,608	18,578	10,015	23,150	12,331	3,111	Smoke when drinking alcohol
เพื่อเข้าสังคม/การสังสรรค์	44,216	2,337	6,668	3,304	17,577	14,331	Social/Meeting
อื่นๆ	52,301	4,883	10,506	15,529	10,722	10,661	Others
ไม่ทราบ	1,026	616	105	43	262	-	Unknown

ตารางที่ 15 จำนวนประชากรอายุ 15 ปีขึ้นไป ที่สูบบุหรี่เป็นประจำ และเคยพยายามเลิกสูบบุหรี่เป็นประจำตามการใช้บริการสำหรับเลิกบุหรี่ กลุ่มอายุ และเขตการปกครอง พ.ศ. 2550

Table 15 Number of population aged 15 years and over who regularly smoking and tried to give up by using smoking cessation service, age group and area, Whole Kingdom, 2007

กลุ่มอายุ (ปี) และเขตการปกครอง	รวม Total	ไม่สูบและไม่รู้จัก No using and don't know		ไม่สูบแต่รู้จัก No using but know		การใช้บริการสำหรับเลิกบุหรี่ Using smoking cessation service						ไม่ทราบ Unknown	รวม Total	Age group (years) and area
		ไม่สูบและไม่รู้จัก No using and don't know	ไม่สูบแต่รู้จัก No using but know	คลินิกสถานพยาบาล Smoking cessation clinic	สายด่วน Quit line	ข้อสารทดแทนนิโคติน Nicotine replacement therapy	ใช้แพทย์ทางเลือก Traditional medicines	อื่นๆ Others						
รวม	1,538,477	1,185,243	304,385	19,210	2,774	11,534	4,113	8,781	2,438					
15 - 19	23,732	19,848	2,667	-	-	1,217	-	-	-	-	-	-	-	15 - 19
20 - 24	91,718	77,209	12,064	2,136	-	-	-	112	197	-	-	-	197	20 - 24
25 - 29	118,255	97,471	19,309	222	122	63	-	1,069	-	-	-	-	-	25 - 29
30 - 34	160,032	113,827	39,790	1,591	-	3,093	314	1,418	-	-	-	-	-	30 - 34
35 - 39	202,878	157,130	38,376	1,676	1,408	1,759	50	2,480	-	-	-	-	-	35 - 39
40 - 44	231,574	170,679	54,251	2,341	1,110	995	693	980	525	-	-	-	525	40 - 44
45 - 49	197,069	138,213	51,004	3,616	-	2,297	1,846	93	-	-	-	-	-	45 - 49
50 - 54	175,228	129,544	40,491	2,460	135	1,105	831	48	614	-	-	-	614	50 - 54
55 - 59	129,361	103,094	23,957	1,041	-	356	-	310	603	-	-	-	603	55 - 59
60 ขึ้นไป	208,630	178,228	22,476	4,127	-	651	378	2,272	499	-	-	-	499	60 and over

ตารางที่ 15 จำนวนประชากรอายุ 15 ปีขึ้นไป ที่สูบบุหรี่เป็นประจำ และเคยพยายามเลิกสูบบุหรี่เป็นประจำตามการใช้บริการสำหรับเลิกบุหรี่ กลุ่มอายุ และเขตการปกครอง ทวีราชอาณาจักร พ.ศ. 2550 (ต่อ)

Table 15 Number of population aged 15 years and over who regularly smoking and tried to give up by using smoking cessation service, age group and area, Whole Kingdom, 2007 (Contd.)

กลุ่มอายุ (ปี) และเขตการปกครอง	รวม Total	ไม่สูบและไม่รู้จัก No using and don't know		ไม่สูบแต่รู้จัก No using but know		การใช้บริการสำหรับเลิกบุหรี่ Using smoking cessation service						ไม่ทราบ Unknown	Age group (years) and area
		ไม่สูบและไม่รู้จัก No using and don't know	ไม่สูบแต่รู้จัก No using but know	คลินิกในสถานพยาบาล Smoking cessation clinic	สายด่วน Quit line	ซื้อสารทดแทนนิโคติน Nicotine replacement therapy	ใช้แพทย์ทางเลือก Traditional medicines	อื่นๆ Others					
ในเขตเทศบาล	322,875	224,490	84,804	4,029	2,568	2,995	1,062	2,576	351	Municipal area			
15 - 19	6,257	4,540	1,717	-	-	-	-	-	-	15 - 19			
20 - 24	20,549	15,061	4,899	477	-	-	-	112	-	20 - 24			
25 - 29	31,279	24,200	6,659	222	122	63	-	13	-	25 - 29			
30 - 34	35,408	20,369	12,624	689	-	1,031	314	382	-	30 - 34			
35 - 39	44,437	31,030	10,611	-	1,408	628	50	711	-	35 - 39			
40 - 44	50,533	34,889	12,388	798	904	335	367	708	144	40 - 44			
45 - 49	42,787	29,082	12,724	325	-	474	89	93	-	45 - 49			
50 - 54	29,863	17,990	11,096	305	135	262	28	48	-	50 - 54			
55 - 59	25,666	19,434	5,873	242	-	53	-	32	33	55 - 59			
60 ขึ้นไป	36,096	27,894	6,214	972	-	150	214	478	174	60 and over			

ตารางที่ 15 จำนวนประชากรอายุ 15 ปีขึ้นไป ที่สูบบุหรี่เป็นประจำ และเคยพยายามเลิกสูบบุหรี่เป็นประจำตามการใช้บริการสำหรับเลิกบุหรี่ กลุ่มอายุ และเขตการปกครอง ทวีราชอาณาจักร พ.ศ. 2550 (ต่อ)

Table 15 Number of population aged 15 years and over who regularly smoking and tried to give up by using smoking cessation service, age group and area, Whole Kingdom, 2007 (Contd.)

กลุ่มอายุ (ปี) และเขตการปกครอง	รวม Total	ไม่สูบและไม่รู้จัก		ไม่สูบแต่รู้จัก		การใช้บริการสำหรับเลิกบุหรี่ Using smoking cessation service						ไม่ทราบ Unknown		Age group (years) and area
		No using and don't know	No using but know	คลินิกสถานพยาบาล Smoking cessation clinic	สายด่วน Quit line	ข้อสารทดแทนนิโคติน Nicotine replacement therapy	ใช้แพทย์ทางเลือก Traditional medicines	อื่น ๆ Others						
นอกเขตเทศบาล	1,215,602	960,752	219,580	15,181	206	8,539	3,051	6,205	2,087	Non-municipal area				
15 - 19	17,475	15,308	950	-	-	1,217	-	-	-	15 - 19				
20 - 24	71,169	62,147	7,165	1,659	-	-	-	-	197	20 - 24				
25 - 29	86,976	73,271	12,650	-	-	-	-	1,055	-	25 - 29				
30 - 34	124,624	93,457	27,166	902	-	2,062	-	1,036	-	30 - 34				
35 - 39	158,441	126,100	27,765	1,676	-	1,131	-	1,769	-	35 - 39				
40 - 44	181,041	135,790	41,863	1,544	206	659	327	272	381	40 - 44				
45 - 49	154,283	109,131	38,280	3,291	-	1,823	1,758	-	-	45 - 49				
50 - 54	145,365	111,554	29,395	2,155	-	843	803	-	614	50 - 54				
55 - 59	103,694	83,660	18,084	799	-	302	-	278	571	55 - 59				
60 ขึ้นไป	172,534	150,334	16,261	3,154	-	501	163	1,795	325	60 and over				

ตารางที่ 15.1 จำนวนประชากรอายุ 15 ปีขึ้นไป ที่สูบบุหรี่เป็นประจำและไม่เคยพยายามเลิกสูบบุหรี่เป็นประจำ และเคยพยายามเลิกสูบบุหรี่เป็นประจำ แต่ไม่สำเร็จ และภาค พ.ศ. 2550

Table 15.1 Number of population aged 15 years and over who regularly smoking and tried to give up by using smoking cessation service and regions, 2007

ภาค	รวม Total	ไม่เคยมั้และไม่รู้จัก No using and don't know	ไม่เคยมั้แต่รู้จัก No using but know	การใช้บริการสำหรับเลิกบุหรี่ Using smoking cessation service					ไม่ทราบ Unknown	Regions
				คลินิกในสถานพยาบาล Smoking cessation clinic	สายด่วน Quit line	ขอสารทดแทนนิโคติน Nicotine replacement therapy	ใช้แพทย์ทางเลือก Traditional medicines	อื่น ๆ Others		
ทั่วราชอาณาจักร	1,538,477	1,185,243	304,385	19,210	2,774	11,534	4,113	8,781	2,438	Whole Kingdom
กรุงเทพมหานคร	79,096	50,390	24,882	234	1,223	685	-	1,683	-	Bangkok Metropolis
กลาง (ไม่รวมกรุงเทพมหานคร)	326,937	251,460	63,403	3,625	629	6,297	362	583	578	(Excluding Bangkok Metropolis)
เหนือ	360,457	267,234	79,285	5,920	-	2,288	2,656	3,033	42	Northern
ตะวันออกเฉียงเหนือ	582,832	470,436	98,256	6,555	922	756	1,066	3,167	1,674	Northeastern
ใต้	189,155	145,723	38,559	2,876	-	1,509	28	315	144	Southern

ตารางที่ 16 จำนวนประชากรอายุ 15 ปีขึ้นไปที่สูบบุหรี่เป็นประจำ จำแนกตามประเภทบุหรี่ที่สูบ กลุ่มอายุ เพศ และเขตการปกครอง ทัวราชอาณาจักร พ.ศ. 2550

Table 16 Number of population aged 15 years and over who regularly smoking cigarettes by type of cigarettes, age group, sex and area, Whole Kingdom, 2007

กลุ่มอายุ (ปี) เพศ และเขตการปกครอง	ประเภทของบุหรี่ Type of cigarettes										Total	Age group (years), sex and area
	บุหรี่ยี่ห้อ Cigarettes					บุหรี่ยี่ห้ออื่น Type of cigarettes						
	รวม Total	ผลิตในประเทศ Domestic manufactured	ผลิตจากต่างประเทศ International manufactured	บุหรี่ยี่ห้อ Cigar / Pipe	บุหรี่ยี่ห้อม้วน Hand-rolled cigarettes	บุหรี่ยี่ห้อ Myanmar cigarettes/ khi-yos	อื่นๆ Others					
รวม	9,486,311	4,164,944	3,910,311	86,169	9,887	5,117,822	187,528	6,130	6,130	6,130	Total	
15 - 19	328,045	226,298	217,214	2,159	-	99,394	2,352	-	-	-	15 - 19	
20 - 24	942,677	577,983	544,316	9,097	-	360,037	4,657	-	-	-	20 - 24	
25 - 29	996,729	601,898	569,013	13,946	320	389,390	5,121	-	-	-	25 - 29	
30 - 34	1,071,205	584,913	554,370	9,409	155	469,837	15,462	838	838	838	30 - 34	
35 - 39	1,174,914	596,454	557,187	16,430	64	558,028	19,929	439	439	439	35 - 39	
40 - 44	1,188,434	505,337	475,819	10,589	2,247	654,805	25,058	986	986	986	40 - 44	
45 - 49	1,082,743	431,077	407,006	10,343	1,028	623,257	24,723	2,658	2,658	2,658	45 - 49	
50 - 54	881,366	299,197	280,121	6,034	2,132	554,363	25,673	-	-	-	50 - 54	
55 - 59	634,625	171,460	153,671	4,071	1,359	442,955	18,851	-	-	-	55 - 59	
60 ขึ้นไป	1,185,574	170,326	151,594	4,089	2,548	965,754	45,701	1,209	1,209	1,209	60 and over	







ตารางที่ 16 จำนวนประชากรอายุ 15 ปีขึ้นไปสูบบุหรี่เป็นประจำ จำแนกตามประเภทบุหรี่ที่สูบ กลุ่มอายุ เพศ และเขตการปกครอง พ.ศ. 2550 (ต่อ)

Table 16 Number of population aged 15 years and over who regularly smoking cigarettes by type of cigarettes, age group, sex and area, Whole Kingdom, 2007 (Contd.)

กลุ่มอายุ (ปี) และเขตการปกครอง	ประเภทของบุหรี่ Type of cigarettes										Age group (years), sex and area
	บุหรี่ของ Cigarettes					บุหรี่อื่น ๆ Others					
	รวม Total	ผลิตในประเทศ Domestic manufactured	ผลิตจากต่างประเทศ International manufactured	บุหรี่ซิการ์ / ไม้ Cigar / Pipe	บุหรี่ม้วนมือง Hand-rolled cigarettes	บุหรี่พม่า / จีน Myanmar cigarettes/ khi-yos	อื่น ๆ Others				
	ไม่มีก้นกรอง No-filter	มีก้นกรอง Filter									
ในเขตเทศบาล	2,265,319	53,473	1,615,920	55,666	489	515,189	22,788	1,786	Municipal area		
15 - 19	74,587	1,021	62,753	1,534	-	9,171	108	-	15 - 19		
20 - 24	229,310	6,312	190,388	7,142	-	25,229	239	-	20 - 24		
25 - 29	285,754	3,973	243,365	5,236	-	32,478	702	-	25 - 29		
30 - 34	288,469	8,667	230,158	6,289	46	40,974	2,223	111	30 - 34		
35 - 39	327,833	11,654	243,109	10,957	64	59,583	2,320	146	35 - 39		
40 - 44	286,883	5,569	201,648	7,717	89	67,729	4,011	121	40 - 44		
45 - 49	263,077	6,397	177,307	8,578	221	67,490	1,992	1,093	45 - 49		
50 - 54	184,266	3,212	122,883	2,848	-	52,807	2,517	-	50 - 54		
55 - 59	128,756	2,591	74,365	1,883	-	48,702	1,215	-	55 - 59		
60 ขึ้นไป	196,384	4,077	69,943	3,482	79	111,028	7,461	314	60 and over		

ตารางที่ 16 จำนวนประชากรอายุ 15 ปีขึ้นไปสูบบุหรี่เป็นประจำ จำนวนตามประเภทบุหรี่ที่สูบ กลุ่มอายุ เพศ และเขตการปกครอง ที่ราชอาณาจักร พ.ศ. 2550 (ต่อ)

Table 16 Number of population aged 15 years and over who regularly smoking cigarettes by type of cigarettes, age group, sex and area, Whole Kingdom, 2007 (Contd.)

กลุ่มอายุ (ปี) และเขตการปกครอง	ประเภทของบุหรี่ Type of cigarettes										อายุ (years), sex and area
	บุหรี่ของ Cigarettes					บุหรี่ซิการ์ / ไม้สูบ Cigar / Pipe	บุหรี่ม้วนมือง Hand-rolled cigarettes	บุหรี่พม่า / จีน Myanmar cigarettes/ khi-yos	อื่นๆ Others		
	รวม Total	ผลิตในประเทศ Domestic manufactured	ผลิตจากต่างประเทศ International manufactured	ไม่มีก้นกรอง No-filter	มีก้นกรอง Filter						
นอกเขตเทศบาล	7,220,992	2,439,886	114,991	2,294,391	30,504	9,388	4,602,633	164,741	4,345	Non-municipal area	
15 - 19	253,458	160,990	5,905	154,460	625	-	90,223	2,244	-	15 - 19	
20 - 24	713,367	374,141	18,257	353,928	1,956	-	334,808	4,418	-	20 - 24	
25 - 29	710,974	349,324	14,965	325,648	8,710	320	356,913	4,418	-	25 - 29	
30 - 34	782,736	339,799	12,467	324,212	3,120	109	428,864	13,238	726	30 - 34	
35 - 39	847,081	330,734	11,182	314,078	5,473	-	498,445	17,610	293	35 - 39	
40 - 44	901,551	290,404	13,360	274,172	2,873	2,158	587,076	21,047	866	40 - 44	
45 - 49	819,666	238,795	7,331	229,699	1,765	807	555,767	22,731	1,565	45 - 49	
50 - 54	697,099	170,254	9,829	157,238	3,187	2,132	501,557	23,157	-	50 - 54	
55 - 59	505,869	92,621	11,128	79,305	2,188	1,359	394,254	17,637	-	55 - 59	
60 ขึ้นไป	989,191	92,825	10,567	81,650	607	2,505	854,726	38,240	895	60 and over	

ตารางที่ 16.1 จำนวนประชากรอายุ 15 ปีขึ้นไปสูบบุหรี่เป็นประจำ จำแนกตามประเภทบุหรี่ที่สูบ และภาค พ.ศ. 2550

Table 16.1 Number of population aged 15 years and over who regularly smoking cigarettes by type of cigarettis and region, 2007

ภาค	รวม	ประเภทของบุหรี่										Regions
		บุหรี่ของ					Type of cigarettes					
		ผลิตในประเทศ		ผลิตจากต่างประเทศ			บุหรี่ซิการ์ / ปลาย		บุหรี่ม้วน		อื่นๆ	
		ไม่มีกรอง	มีกรอง	Domestic manufactured	International	manufactured	Cigar / Pipe	Hand-rolled cigarettes	Myanmar cigarettes/ khi-yos	Others		
ทั่วราชอาณาจักร	9,486,311	4,164,944	1,688,463	3,910,311	86,169	9,887	5,117,822	187,528	6,130	Whole Kingdom		
กรุงเทพมหานคร	667,147	605,796	15,952	565,544	24,300	-	61,041	310	-	Bangkok Metropolis		
กลาง (ไม่รวมกรุงเทพมหานคร)	2,120,311	1,311,289	51,543	1,232,413	27,332	1,716	796,879	9,139	1,288	Central (Excluding Bangkok Metropolis)		
เหนือ	1,749,439	556,226	21,479	518,774	15,972	7,297	1,008,602	176,910	404	Northern		
ตะวันออกเฉียงเหนือ	3,461,495	941,615	60,989	875,427	5,200	79	2,518,796	558	448	Northeastern		
ใต้	1,487,919	750,019	18,500	718,152	13,366	794	732,503	612	3,991	Southern		

ตารางที่ 17 จำนวนประชากรอายุ 15 ปีขึ้นไปสูบบุหรี่เป็นประจำ จำนวนตามการมีภาพคำเตือนบนซองบุหรี่ที่สูบ กลุ่มอายุ และเขตการปกครอง พ.ศ. 2550

Table 17 Number of population aged 15 years and over who regularly smoking cigarettes by having warning label on package, age group and area, Whole Kingdom, 2007

กลุ่มอายุ (ปี) และเขตการปกครอง	การมีภาพคำเตือนบนซองบุหรี่ที่สูบ Having warning label on package												Age group and area
	บุหรี่ซองผลิตในประเทศ Domestic manufactured						บุหรี่ซองผลิตจากต่างประเทศ International manufactured						
	ไม่มีภาพคำเตือน No label			มีภาพคำเตือน Have label			ไม่มีภาพคำเตือน No label			มีภาพคำเตือน Have label			
	รวม Total	ไม่มีฟิลเตอร์ No filter	มีฟิลเตอร์ Filter	ไม่มีฟิลเตอร์ No filter	มีฟิลเตอร์ Filter	รวม Total	ไม่มีฟิลเตอร์ No filter	มีฟิลเตอร์ Filter	ไม่มีฟิลเตอร์ No filter	มีฟิลเตอร์ Filter	รวม Total	ไม่มีฟิลเตอร์ No filter	
รวม	4,164,944	4,078,775	57,364	47,712	110,130	3,854,583	8,986	16,616	69,135	86,169	418	Total	
15 - 19	226,298	224,139	3,461	2,524	3,465	214,437	252	403	1,756	2,159	-	15 - 19	
20 - 24	577,983	568,885	3,173	11,117	21,175	532,871	550	635	8,462	9,097	-	20 - 24	
25 - 29	601,898	587,952	2,585	6,147	16,354	561,393	1,474	844	13,102	13,946	-	25 - 29	
30 - 34	584,913	575,504	7,419	3,605	13,714	549,105	1,660	1,669	7,741	9,409	-	30 - 34	
35 - 39	596,454	580,024	7,704	5,822	14,707	550,206	1,584	3,773	12,657	16,430	-	35 - 39	
40 - 44	505,337	494,748	7,199	6,652	11,730	468,002	1,165	3,299	7,291	10,589	-	40 - 44	
45 - 49	431,077	420,734	4,539	3,703	9,021	403,265	206	1,744	8,599	10,343	-	45 - 49	
50 - 54	299,197	293,162	6,146	3,483	6,741	275,502	1,290	1,526	4,508	6,034	-	50 - 54	
55 - 59	171,460	167,389	6,711	1,344	7,008	151,933	394	506	3,565	4,071	-	55 - 59	
60 ขึ้นไป	170,326	166,237	8,427	3,315	6,216	147,868	411	2,217	1,455	4,089	418	60 and over	







ตารางที่ 17.1 จำนวนประชากรอายุ 15 ปีขึ้นไปที่สูบบุหรี่เป็นประจำ จำนวนตามการมีภาพคำเตือนบนซองบุหรี่ที่สูบ และภาค พ.ศ. 2550

Table 17.1 Number of population aged 15 years and over who regularly smoking cigarettes by having warning label on package and region, 2007

ภาค	รวม	การมีภาพคำเตือนบนซองบุหรี่ที่สูบ Having warning label on package										Regions
		บุหรี่ของผลิตในประเทศ Domestic manufactured					บุหรี่ของผลิตจากต่างประเทศ International manufactured					
		ไม่มีภาพคำเตือน No label		มีภาพคำเตือน Have label		ไม่มีภาพคำเตือน No label		มีภาพคำเตือน Have label		ไม่มีทราบ Unknown		
		รวม Total	ไม่มีกั้นกรอง No filter	มีกั้นกรอง Filter	ไม่มีกั้นกรอง No filter	มีกั้นกรอง Filter	รวม Total	ไม่มีภาพคำเตือน No label	มีภาพคำเตือน Have label	ไม่มีทราบ Unknown		
ทั่วราชอาณาจักร	4,164,944	4,078,775	57,364	47,712	110,130	3,854,583	8,986	16,616	69,135	418	Whole Kingdom	
กรุงเทพมหานคร	605,796	581,496	2,112	2,687	13,840	562,857	-	5,506	18,376	418	Bangkok Metropolis	
กลาง											Central	
(ไม่รวมกรุงเทพมหานคร)	1,311,289	1,283,957	14,212	20,586	37,331	1,210,953	874	4,730	22,602	-	(Excluding Bangkok Metropolis)	
เหนือ	556,226	540,254	6,731	6,658	14,594	507,590	4,681	649	15,223	-	Northern	
ตะวันออกเฉียงเหนือ	941,615	936,416	3,126	11,297	29,753	861,832	2,298	377	4,823	-	Northeastern	
ใต้	750,019	736,653	3,073	6,484	14,612	711,351	1,133	5,355	8,011	-	Southern	

ตารางที่ 18 จำนวนประชากรอายุ 15 ปีขึ้นไปที่สูบบุหรี่เป็นประจำ จำนวนตามประเภทของการซื้อ บุหรี่ของ มาสูบ กลุ่มอายุ และเขตการปกครอง พ.ศ. 2550

Table 18 Number of population aged 15 years and over who regularly smoking by type of purchasing cigarette, age group and area, Whole Kingdom, 2007

กลุ่มอายุ (ปี) และเขตการปกครอง	รวม Total	ประเภทของการซื้อหรือของมาสูบ Type of purchasing cigarette			ไม่ทราบ Unknown	Age group (years) and area
		ซื้อเป็นมวน / บุหรี่ซองขาย Loose cigarette	ซื้อเป็นซอง Pack	ซื้อเป็นทึบ / ห่อใหญ่ Carton		
รวม	4,164,944	1,477,066	2,657,091	16,944	13,843	Total
15 - 19	226,298	156,472	69,795	32	-	15 - 19
20 - 24	577,983	331,187	245,574	498	724	20 - 24
25 - 29	601,898	241,133	359,294	471	1,000	25 - 29
30 - 34	584,913	192,723	387,917	1,410	2,863	30 - 34
35 - 39	596,454	164,388	427,681	1,158	3,227	35 - 39
40 - 44	505,337	123,184	377,614	1,580	2,959	40 - 44
45 - 49	431,077	107,566	320,425	2,421	665	45 - 49
50 - 54	299,197	73,424	220,119	3,390	2,263	50 - 54
55 - 59	171,460	44,110	124,577	2,723	50	55 - 59
60 ขึ้นไป	170,326	42,877	124,096	3,261	92	60 and over

ตารางที่ 18 จำนวนประชากรอายุ 15 ปีขึ้นไป ที่สูบบุหรี่เป็นประจำ จำแนกตามประเภทของการซื้อ บุหรี่ของ มาสูบ กลุ่มอายุ และเขตการปกครอง พ.ศ. 2550 (ต่อ)

Table 18 Number of population aged 15 years and over who regularly smoking by type of purchasing cigarette, age group and area, Whole Kingdom, 2007 (Contd.)

กลุ่มอายุ (ปี) และเขตการปกครอง	รวม Total	ประเภทของการซื้อบุหรี่ของมาสูบ Type of purchasing cigarette			ไม่ทราบ Unknown	Age group (years) and area
		ซื้อเป็นมวน / บุหรี่เป่งขาย Loose cigarette	ซื้อเป็นซอง Pack	ซื้อเป็นหีบ / ห่อใหญ่ Carton		
ในเขตเทศบาล	1,725,058	499,902	1,212,617	8,804	3,735	Municipal area
15 - 19	65,308	40,492	24,784	32	-	15 - 19
20 - 24	203,842	97,481	105,360	498	503	20 - 24
25 - 29	252,574	94,213	157,854	198	309	25 - 29
30 - 34	245,114	68,567	175,673	64	810	30 - 34
35 - 39	265,721	63,615	200,984	264	858	35 - 39
40 - 44	214,933	43,939	169,476	918	600	40 - 44
45 - 49	192,282	37,634	153,120	1,401	127	45 - 49
50 - 54	128,943	19,434	106,969	2,062	478	50 - 54
55 - 59	78,840	19,486	57,706	1,599	50	55 - 59
60 ปีขึ้นไป	77,502	15,042	60,692	1,768	-	60 and over

ตารางที่ 18 จำนวนประชากรอายุ 15 ปีขึ้นไปที่สูบบุหรี่เป็นประจำ จำแนกตามประเภทของการซื้อ บุหรี่ของ มาสูบ กลุ่มอายุ และเขตการปกครอง พ.ศ. 2550 (ต่อ)

Table 18 Number of population aged 15 years and over who regularly smoking by type of purchasing cigarette, age group and area, Whole Kingdom, 2007 (Contd.)

กลุ่มอายุ (ปี) และเขตการปกครอง	รวม Total	ประเภทของการซื้อบุหรี่ของมาสูบ Type of purchasing cigarette			ไม่ทราบ Unknown	Age group (years) and area
		ซื้อเป็นมวน / บุหรี่เป่งขาย Loose cigarette	ซื้อเป็นซอง Pack	ซื้อเป็นหีบ / ห่อใหญ่ Carton		
นอกเขตเทศบาล	2,439,886	977,163	1,444,475	8,140	10,108	Non-municipal area
15 - 19	160,990	115,980	45,010	-	-	15 - 19
20 - 24	374,141	233,705	140,214	-	221	20 - 24
25 - 29	349,324	146,921	201,439	273	691	25 - 29
30 - 34	339,799	124,156	212,244	1,345	2,052	30 - 34
35 - 39	330,734	100,774	226,697	894	2,369	35 - 39
40 - 44	290,404	79,245	208,138	662	2,359	40 - 44
45 - 49	238,795	69,933	167,305	1,020	538	45 - 49
50 - 54	170,254	53,990	113,151	1,328	1,785	50 - 54
55 - 59	92,621	24,625	66,872	1,125	-	55 - 59
60 ปีขึ้นไป	92,825	27,835	63,404	1,494	92	60 and over

ตารางที่ 18.1 จำนวนประชากรอายุ 15 ปีขึ้นไปสูบบุหรี่เป็นประจำ จำนวนตามประเภทของการซื้อ บุหรี่ของ มาสูบ และภาค พ.ศ. 2550

Table 18.1 Number of population aged 15 years and over who regularly smoking by type of purchasing cigarette and regions, 2007

ภาค	รวม Total	ประเภทของการซื้อบุหรี่ของมาสูบ Type of purchasing cigarette		ไม่ทราบ Unknown	Regions
		ซื้อเป็นมวน / บุหรี่เป่งขาย Loose cigarette	ซื้อเป็นซอง Pack ซื้อเป็นหีบ / ห่อใหญ่ Carton		
ทั่วราชอาณาจักร	4,164,944	1,477,066	2,657,091	13,843	Whole Kingdom
กรุงเทพมหานคร	605,796	155,172	447,061	-	Bangkok Metropolis
กลาง (ไม่รวมกรุงเทพมหานคร)	1,311,289	293,566	1,006,365	1,942	Central (Excluding Bangkok Metropolis)
เหนือ	556,226	186,597	364,610	3,894	Northern
ตะวันออกเฉียงเหนือ	941,615	487,885	449,254	3,645	Northeastern
ใต้	750,019	353,846	389,802	4,363	Southern

ตารางที่ 19 จำนวนประชากรอายุ 15 - 25 ปีที่ปัจจุบันสูบบุหรี่ จำนวนตามพฤติกรรมการสูบบุหรี่ การถูกผู้ขายของอุปสรรคประจำตัวประชาชน กลุ่มอายุ และเขตการปกครอง ที่ราชอาณาจักร พ.ศ. 2550

Table 19 Number of population aged 15 - 25 years who currently smoking cigarettes by smoking habit, asking to show ID card when purchasing, age group and area, Whole Kingdom, 2007

พฤติกรรมการสูบบุหรี่ และกลุ่มอายุ (ปี)	การถูกผู้ขายของอุปสรรคประจำตัวประชาชน Asking to show ID card when purchasing												
	รวม Total	ในเขตเทศบาล Municipal area				นอกเขตเทศบาล Non-municipal area				ไม่ทราบ Unknown			
		รวม Total		ไม่เคย Never		รวม Total		ไม่เคย Never		เคย Ever		ไม่ทราบ Unknown	
		ทุกครั้งที่ บางครั้ง Every times Some times	ไม่เคย บางครั้ง Never Some times	ทุกครั้งที่ บางครั้ง Every times Some times	ไม่เคย บางครั้ง Never Some times	ทุกครั้งที่ บางครั้ง Every times Some times	ไม่เคย บางครั้ง Never Some times	ทุกครั้งที่ บางครั้ง Every times Some times	ไม่เคย บางครั้ง Never Some times	ทุกครั้งที่ บางครั้ง Every times Some times	ไม่เคย บางครั้ง Never Some times	ไม่ทราบ Unknown	
รวม	1,360,829	378,278	357,144	4,487	10,647	6,000	873,534	822,568	6,300	27,984	16,681	109,018	Total
สูบบุหรี่ประจำ	1,059,561	295,354	282,751	2,248	7,624	2,731	674,777	632,530	5,409	22,823	14,015	89,430	Regularly smoking
กลุ่มอายุ (ปี)													Age group (years)
15 - 19	249,187	64,543	60,563	655	2,700	626	167,090	156,149	811	6,871	3,259	17,555	15 - 19
20 - 24	672,797	189,269	181,891	1,140	4,214	2,024	433,523	403,431	4,406	14,929	10,756	50,005	20 - 24
และ 25	137,577	41,543	40,298	454	710	82	74,164	72,949	193	1,023	-	21,870	and 25
สูบบุหรี่ครั้ง	301,268	82,924	74,393	2,238	3,023	3,269	198,756	190,039	891	5,161	2,666	19,588	Occasionally smoking
กลุ่มอายุ (ปี)													Age group (years)
15 - 19	108,448	27,619	24,805	130	1,794	890	75,260	69,745	650	3,892	973	5,570	15 - 19
20 - 24	169,157	47,440	41,987	1,844	1,229	2,379	108,967	105,764	241	1,269	1,692	12,750	20 - 24
และ 25	23,662	7,865	7,601	264	-	-	14,529	14,529	-	-	-	1,268	and 25

ตารางที่ 19.1 จำนวนประชากรอายุ 15-25 ปี ที่ปัจจุบันสูบบุหรี่ จำแนกตามพฤติกรรมการสูบบุหรี่ การถูกผู้ขายขอตัวบัตรประชาชน และภาค พ.ศ. 2550

Table 19.1 Number of population aged 15 - 25 years who currently smoking cigarettes by smoking habit, asking to show ID card when purchasing and regions, 2007

ภาค และ พฤติกรรมการสูบบุหรี่	การถูกผู้ขายขอตัวบัตรประชาชน Asking to show ID card when purchasing												ไม่ทราบ Unknown	Regions and Cigarette smoking habit
	ในเขตเทศบาล Municipal area						นอกเขตเทศบาล Non-municipal area							
	รวม Total	ไม่เคย Never	บางครั้ง Some times	เคย Ever	รวม Total	ไม่เคย Never	บางครั้ง Some times	เคย Ever	รวม Total	ไม่เคย Never	บางครั้ง Some times	เคย Ever		
ทั่วประเทศ	1,360,829	357,144	10,647	6,000	873,534	822,568	6,300	27,984	16,681	109,018	109,018	16,681	Whole Kingdom	
กรุงเทพมหานคร	1,059,561	282,751	7,624	2,731	674,777	632,530	5,409	22,823	14,015	89,430	89,430	14,015	Regularly smoking	
ส่วนอื่นๆ	301,268	74,393	3,023	3,269	198,756	190,039	891	5,161	2,666	19,588	19,588	2,666	Occasionally smoking	
กรุงเทพมหานคร	101,471	96,136	403	-	-	-	-	-	-	3,540	3,540	-	Bangkok Metropolitan	
ส่วนอื่นๆ	83,583	79,268	373	403	-	-	-	-	-	3,540	3,540	-	Regularly smoking	
ส่วนอื่นๆ	17,888	16,868	1,020	-	-	-	-	-	-	-	-	-	Occasionally smoking	
กลาง													Central	
(ไม่รวมกรุงเทพมหานคร)	351,051	107,124	1,046	4,344	202,424	192,552	1,708	7,236	929	33,257	33,257	929	(Excluding Bangkok Metropolitan)	
ส่วนอื่นๆ	277,719	85,366	782	1,157	158,199	151,727	1,467	5,005	-	29,746	29,746	-	Regularly smoking	
ส่วนอื่นๆ	73,332	21,758	264	1,698	44,225	40,825	241	2,230	929	3,511	3,511	929	Occasionally smoking	
เหนือ	192,455	32,001	363	1,470	144,086	132,997	1,139	5,039	4,911	13,446	13,446	4,911	Northern	
ส่วนอื่นๆ	140,719	20,977	232	1,055	108,064	98,292	889	5,039	3,844	9,578	9,578	3,844	Regularly smoking	
ส่วนอื่นๆ	51,736	11,024	130	415	36,022	34,705	250	-	1,067	3,868	3,868	1,067	Occasionally smoking	
ตะวันออกเฉียงเหนือ	434,629	64,720	825	3,694	322,718	305,938	399	8,135	8,247	41,436	41,436	8,247	Northeastern	
ส่วนอื่นๆ	322,872	48,873	-	2,962	238,992	224,345	-	6,401	8,247	31,963	31,963	8,247	Regularly smoking	
ส่วนอื่นๆ	111,756	15,847	825	731	83,726	81,593	399	1,734	-	9,473	9,473	-	Occasionally smoking	
ใต้	281,224	57,163	860	736	204,305	191,081	3,054	7,575	2,595	17,339	17,339	2,595	Southern	
ส่วนอื่นๆ	234,667	48,267	860	736	169,522	158,165	3,054	6,378	1,925	14,603	14,603	1,925	Regularly smoking	
ส่วนอื่นๆ	46,556	8,896	-	141	34,783	32,916	-	1,197	670	2,736	2,736	670	Occasionally smoking	

ตารางที่ 20 จำนวนประชากรอายุ 15 ปีขึ้นไป ที่สูบบุหรี่เป็นประจำ จำนวนตามจำนวนบุหรี่ที่สูบบุหรี่ประเภทต่อวัน จำนวนบุหรี่ที่สูบบุหรี่เฉลี่ยต่อวัน กลุ่มอายุ และอัตราการบริโภค ทว่าราชอาณาจักร พ.ศ. 2550  
 Table 20 Number of population aged 15 years and over who regularly smoking by number of all tobacco products smoked per day, average of tobacco products smoked per day, age group and area, Whole Kingdom, 2007

กลุ่มอายุ (ปี) และอัตราการบริโภค	รวม Total	จำนวนบุหรี่ที่สูบบุหรี่ประเภทต่อวัน (มวน) Number of all tobacco products smoked per day (roll)				จำนวนบุหรี่ที่สูบบุหรี่ เฉลี่ยต่อวัน Average of tobacco products smoked per day	Age group (years) and area
		1 - 10	11 - 20	21 - 40	41 ขึ้นไป 41 and over		
		รวม Total	รวม Total	รวม Total	รวม Total		
<b>รวม</b>	<b>9,486,311</b>	<b>6,814,011</b>	<b>2,447,831</b>	<b>216,706</b>	<b>7,763</b>	<b>10.3</b>	<b>Total</b>
15 - 19	328,045	277,030	48,308	2,707	-	7.7	15 - 19
20 - 24	942,677	767,872	166,079	8,127	600	8.8	20 - 24
25 - 29	996,729	759,374	223,883	11,796	1,676	9.8	25 - 29
30 - 34	1,071,205	782,331	265,368	23,449	56	10.1	30 - 34
35 - 39	1,174,914	824,587	317,339	32,598	391	10.6	35 - 39
40 - 44	1,188,434	795,527	363,213	29,331	362	11.0	40 - 44
45 - 49	1,082,743	709,903	334,725	36,623	1,493	11.2	45 - 49
50 - 54	881,366	601,885	250,058	28,654	768	11.0	50 - 54
55 - 59	634,625	442,396	172,953	18,686	591	10.8	55 - 59
60 ขึ้นไป	1,185,574	853,107	305,906	24,736	1,826	10.0	60 and over
<b>ในเขตเทศบาล</b>	<b>2,265,319</b>	<b>1,621,789</b>	<b>591,947</b>	<b>49,832</b>	<b>1,750</b>	<b>10.5</b>	<b>Municipal area</b>
15 - 19	74,587	63,014	11,175	398	-	-	15 - 19
20 - 24	229,310	185,055	41,704	2,550	-	8.8	20 - 24
25 - 29	285,754	221,912	60,123	3,580	139	9.8	25 - 29
30 - 34	288,469	207,886	77,258	3,269	56	10.2	30 - 34
35 - 39	327,833	231,965	87,647	7,964	257	10.7	35 - 39
40 - 44	286,883	192,008	90,516	4,175	183	11.1	40 - 44
45 - 49	263,077	172,613	79,626	10,420	418	11.6	45 - 49
50 - 54	184,266	118,297	58,407	7,150	412	11.9	50 - 54
55 - 59	128,756	88,879	34,727	5,117	33	11.0	55 - 59
60 ขึ้นไป	196,384	140,160	50,763	5,210	251	10.4	60 and over



ตารางที่ 20 จำนวนประชากรอายุ 15 ปีขึ้นไป ที่สูบบุหรี่เป็นประจำ จำนวนคนที่สูบบุหรี่ที่สูบบุหรี่ประเภทต่อวัน จำนวนคนที่สูบบุหรี่ต่อวัน กลุ่มอายุ และอัตราการบริโภค พ.ศ. 2550 (ต่อ)

Table 20 Number of population aged 15 years and over who regularly smoking by number of all tobacco products smoked per day, average of tobacco products smoked per day, age group and area, Whole Kingdom, 2007 (Contd.)

กลุ่มอายุ (ปี) และอัตราการบริโภค	รวม Total	จำนวนผู้ที่สูบบุหรี่ทุกประเภทต่อวัน (รวม) Number of all tobacco products smoked per day (roll)				จำนวนผู้ที่สูบบุหรี่ต่อวัน Average of tobacco products smoked per day	Age group (years) and area
		1 - 10	11 - 20	21 - 40	41 ขึ้นไป 41 and over		
นอกเขตเทศบาล	7,220,992	5,192,222	1,855,884	166,874	6,012	10.2	Non-municipal area
15 - 19	253,458	214,016	37,133	2,309	-	7.7	15 - 19
20 - 24	713,367	582,816	124,375	5,576	600	8.8	20 - 24
25 - 29	710,974	537,462	163,759	8,216	1,537	9.9	25 - 29
30 - 34	782,736	574,444	188,111	20,181	-	10.1	30 - 34
35 - 39	847,081	592,622	229,691	24,634	134	10.5	35 - 39
40 - 44	901,551	603,519	272,697	25,156	179	11.0	40 - 44
45 - 49	819,666	537,290	255,099	26,203	1,075	11.1	45 - 49
50 - 54	697,099	483,588	191,651	21,505	356	10.8	50 - 54
55 - 59	505,869	353,517	138,226	13,568	558	10.8	55 - 59
60 ขึ้นไป	989,191	712,947	255,143	19,526	1,575	9.9	60 and over

ตารางที่ 20.1 จำนวนประชากรอายุ 15 ปีขึ้นไปที่สูบบุหรี่เป็นประจำ จำนวนตามจำนวนบุหรี่ที่สูบบุหรี่ประเภทต่อวัน จำนวนบุหรี่ที่สูบบุหรี่เฉลี่ยต่อวัน และภาค พ.ศ. 2550

Table 20.1 Number of population aged 15 years and over who regularly smoking by number of all tobacco products smoked per day, average of tobacco products smoked per day and regions, 2007

ภาค	รวม Total	จำนวนบุหรี่ที่สูบบุหรี่ทุกประเภทต่อวัน (รวม) Number of all tobacco products smoked per day (roll)			จำนวนบุหรี่ที่สูบบุหรี่เฉลี่ยต่อวัน Average of tobacco products smoked per day	Regions	
		41 ปีขึ้นไป 41 and over					
		1 - 10	11 - 20	21 - 40			
ทั่วราชอาณาจักร	9,486,311	6,814,011	2,447,831	216,706	7,763	10.3	Whole Kingdom
กรุงเทพมหานคร	667,147	462,500	189,303	15,344	-	11.0	Bangkok Metropolis
กลาง (ไม่รวมกรุงเทพมหานคร)	2,120,311	1,453,982	601,684	63,181	1,464	11.0	Central (Excluding Bangkok Metropolis)
เหนือ	1,749,439	1,348,552	371,331	28,571	985	8.9	Northern
ตะวันออกเฉียงเหนือ	3,461,495	2,656,130	749,737	52,889	2,739	9.7	Northeastern
ใต้	1,487,919	892,847	535,777	56,721	2,574	12.0	Southern

ตารางที่ 20.2 จำนวนประชากรอายุ 15 ปีขึ้นไปที่ยูบบุหรี่เป็นประจำ จำนวนตามจำนวนบุหรี่ที่สูบต่อวัน กลุ่มอายุ และเขตการปกครอง ที่ราชอาณาจักร พ.ศ. 2550  
 Table 20.2 Number of population aged 15 years and over who regularly smoking by number of cigarettes smoked per day, age group and area, Whole Kingdom, 2007

กลุ่มอายุ (ปี) และเขตการปกครอง	รวม Total	จำนวนบุหรี่ที่สูบต่อวัน (มวน) Number of cigarettes smoked per day (roll)			ไม่ทราบ Unknown	จำนวนบุหรี่ที่สูบ เฉลี่ยต่อวัน Average of cigarettes smoked per day	Age group (years) and area
		1 - 10	11 - 20	21 - 40			
		41 ขึ้นไป 41 and over					
<b>รวม</b>	<b>4,745,153</b>	<b>3,783,668</b>	<b>904,529</b>	<b>50,643</b>	<b>4,382</b>	<b>8.92</b>	<b>Total</b>
15 - 19	249,187	226,757	22,177	253	-	6.38	15 - 19
20 - 24	672,797	609,357	60,966	1,072	803	7.04	20 - 24
25 - 29	674,605	570,706	98,662	5,237	-	8.22	25 - 29
30 - 34	668,588	533,144	129,585	4,810	1,048	8.9	30 - 34
35 - 39	671,515	524,654	137,788	7,719	1,199	9.36	35 - 39
40 - 44	586,088	437,310	142,816	5,808	-	9.76	40 - 44
45 - 49	492,161	350,587	133,020	7,441	415	10.34	45 - 49
50 - 54	338,895	245,755	84,632	7,942	401	10.2	50 - 54
55 - 59	194,025	135,454	53,159	5,288	124	10.5	55 - 59
60 ขึ้นไป	197,292	149,944	41,723	5,073	392	9.55	60 and over
<b>ในเขตเทศบาล</b>	<b>1,784,866</b>	<b>1,320,029</b>	<b>436,060</b>	<b>27,256</b>	<b>579</b>	<b>10.09</b>	<b>Municipal area</b>
15 - 19	67,589	58,325	9,011	253	-	6.93	15 - 19
20 - 24	212,114	177,257	34,428	251	178	8.31	20 - 24
25 - 29	258,734	206,946	49,311	2,477	-	9.37	25 - 29
30 - 34	253,092	188,047	63,915	1,129	-	9.84	30 - 34
35 - 39	274,306	201,031	67,438	5,596	86	10.28	35 - 39
40 - 44	223,519	153,994	67,840	1,531	-	10.76	40 - 44
45 - 49	199,141	134,554	59,804	4,382	94	11.36	45 - 49
50 - 54	131,753	84,025	41,741	5,734	88	12.09	50 - 54
55 - 59	81,567	56,554	21,581	3,389	42	11.04	55 - 59
60 ขึ้นไป	83,052	59,296	20,991	2,513	91	10.76	60 and over

ตารางที่ 20.2 จำนวนประชากรอายุ 15 ปีขึ้นไปสูบบุหรี่เป็นประจำ จำนวนผู้สูบบุหรี่ของทั้งสูบต่อวัน กลุ่มอายุ และเขตการปกครอง ที่ราชอาณาจักร พ.ศ. 2550 (ต่อ)

Table 20.2 Number of population aged 15 years and over who regularly smoking by number of *cigarettes* smoked per day, age group and area, Whole Kingdom, 2007 (Contd.)

กลุ่มอายุ (ปี) และเขตการปกครอง	จำนวนผู้สูบบุหรี่ของทั้งสูบต่อวัน (มวน) Number of cigarettes smoked per day (roll)				ไม่ทราบ Unknown	จำนวนผู้สูบบุหรี่ เฉลี่ยต่อวัน Average of cigarettes smoked per day	Age group (years) and area		
	1 - 10		11 - 20					21 - 40	
	1 - 10	11 - 20	21 - 40	41 ขึ้นไป 41 and over					
รวม Total									
นอกเขตเทศบาล	2,960,287	2,463,639	468,468	23,388	989	3,802	Non-municipal area		
15 - 19	181,598	168,432	13,166	-	-	-	15 - 19		
20 - 24	460,683	432,100	26,538	821	600	625	20 - 24		
25 - 29	415,871	363,760	49,351	2,760	-	-	25 - 29		
30 - 34	415,496	345,097	65,670	3,681	-	1,048	30 - 34		
35 - 39	397,210	323,624	70,350	2,123	-	1,113	35 - 39		
40 - 44	362,569	283,316	74,976	4,277	-	-	40 - 44		
45 - 49	293,020	216,034	73,217	3,060	390	321	45 - 49		
50 - 54	207,142	161,730	42,891	2,208	-	314	50 - 54		
55 - 59	112,458	78,900	31,578	1,899	-	81	55 - 59		
60 ขึ้นไป	114,240	90,648	20,731	2,560	-	300	60 and over		

ตารางที่ 20.2.1 จำนวนประชากรอายุ 15 ปีขึ้นไปที่สูบบุหรี่เป็นประจำ จำนวนคนที่สูบบุหรี่ของที่สูบบุหรี่ต่อวัน และภาค พ.ศ. 2550

Table 20.2.1 Number of population aged 15 years and over who regularly smoking by number of cigarettes smoked per day and regions, 2007

ภาค	รวม Total	จำนวนผู้ที่สูบบุหรี่ต่อวัน (รวม) Number of cigarettes smoked per day (roll)				ไม่ทราบ Unknown	จำนวนผู้ที่สูบบุหรี่ต่อวัน เฉลี่ยต่อวัน Average of cigarettes smoked per day	Regions
		1 - 10	11 - 20	21 - 40	41 ขึ้นไป 41 and over			
		ทั่วราชอาณาจักร	4,745,153	3,783,668	904,529			
กรุงเทพมหานคร	608,781	417,701	179,105	11,974	-	-	11.03	Bangkok Metropolis
กลาง (ไม่รวมกรุงเทพมหานคร)	1,397,377	1,051,024	321,557	23,894	418	483	9.93	Central (Excluding Bangkok Metropolis)
เหนือ	647,602	545,393	95,433	3,872	519	2,385	8.05	Northern
ตะวันออกเฉียงเหนือ	1,153,789	1,014,182	132,441	6,774	214	179	7.22	Northeastern
ใต้	937,604	755,368	175,993	4,129	780	1,334	8.72	Southern

ตารางที่ 21 จำนวนประชากรอายุ 15 ปีขึ้นไปสูบบุหรี่เป็นประจำ จำนวนตามค่าใช้จ่ายที่ซื้อหรือสูบบุหรี่โดยเฉลี่ยต่อวัน กลุ่มอายุ และเขตการปกครอง ทวีราชอาณาจักร พ.ศ. 2550

Table 21 Number of population aged 15 years and over who regularly smoking by average of expenditure on tobacco products per day, age group and area, Whole Kingdom, 2007

กลุ่มอายุ (ปี) และเขตการปกครอง	รวม Total	ค่าเฉลี่ยในการซื้อหรือสูบบุหรี่โดยเฉลี่ยต่อวัน (บาท) Average of expenditure on tobacco products per day (baht)							ไม่ทราบ Unknown	ค่าใช้จ่ายเฉลี่ยต่อวัน/ Average of expenditure per day (baht)	Age group (years) and area
		1 - 19	20 - 39	40 - 59	60 - 79	80 - 99	100 - 299	300 ขึ้นไป 300 and over			
รวม	9,486,311	6,979,247	1,750,676	653,601	42,707	23,841	23,416	3,567	9,257	12.7	Total
15 - 19	328,045	243,128	69,734	12,863	952	206	1,161	-	-	13.4	15 - 19
20 - 24	942,677	656,786	234,750	45,994	1,983	93	2,533	119	418	15.3	20 - 24
25 - 29	996,729	662,611	243,974	78,286	6,322	1,994	1,566	451	1,526	14.6	25 - 29
30 - 34	1,071,205	714,177	261,750	86,737	6,598	1,424	218	280	21	14.8	30 - 34
35 - 39	1,174,914	801,057	253,643	100,248	7,508	7,689	3,978	598	193	13.4	35 - 39
40 - 44	1,188,434	835,336	243,527	97,580	7,173	2,046	1,400	563	807	13.0	40 - 44
45 - 49	1,082,743	795,275	178,524	96,549	2,839	4,687	4,421	-	448	11.4	45 - 49
50 - 54	881,366	677,317	125,711	68,222	2,572	2,396	3,083	38	2,026	10.7	50 - 54
55 - 59	634,625	521,400	63,961	39,064	3,232	2,664	1,715	1,425	1,163	6.4	55 - 59
60 ขึ้นไป	1,185,574	1,072,160	75,101	28,057	3,530	641	3,341	91	2,655	8.7	60 and over

ตารางที่ 21 จำนวนประชากรอายุ 15 ปีขึ้นไปที่สูบบุหรี่เป็นประจำ จำนวนตามค่าใช้จ่ายที่ซื้อหรือได้รับโดยเฉลี่ยต่อวัน กลุ่มอายุ และเขตการปกครอง พ.ศ. 2550 (ต่อ)

Table 21 Number of population aged 15 years and over who regularly smoking by average of expenditure on tobacco products per day, age group and area,

Whole Kingdom, 2007 (Contd.)

กลุ่มอายุ (ปี) และเขตการปกครอง	รวม Total	ค่าใช้จ่ายในการซื้อหรือได้รับโดยเฉลี่ยต่อวัน (บาท) Average of expenditure on tobacco products per day (baht)						ไม่ทราบ Unknown	ค่าเฉลี่ยรายคนต่อวัน/ Average of expenditure per day (baht)	Age group (years) and area	
		1 - 19	20 - 39	40 - 59	60 - 79	80 - 99	100 - 299				300 ขึ้นไป/ 300 and over
ในเขตเทศบาล	2,265,319	1,171,551	722,196	327,368	21,357	14,151	6,031	1,538	1,126	20.3	Municipal area
15 - 19	74,587	47,119	21,474	5,110	127	206	551	-	-	17.4	15 - 19
20 - 24	229,310	116,233	90,331	20,693	1,421	93	-	119	418	19.2	20 - 24
25 - 29	285,754	137,324	101,214	42,993	1,597	1,638	816	171	-	21.7	25 - 29
30 - 34	288,469	132,463	107,003	46,353	1,270	1,096	112	151	21	21.4	30 - 34
35 - 39	327,833	153,316	113,112	50,217	5,905	2,848	1,645	598	193	22.6	35 - 39
40 - 44	286,883	136,943	98,083	47,574	2,889	446	398	207	341	21.0	40 - 44
45 - 49	263,077	132,902	78,285	44,009	2,839	3,054	1,954	-	35	21.7	45 - 49
50 - 54	184,266	93,540	50,067	35,792	2,293	2,204	274	38	59	20.9	50 - 54
55 - 59	128,756	79,893	27,351	17,994	1,370	1,924	61	162	-	18.1	55 - 59
60 ขึ้นไป	196,384	141,817	35,276	16,633	1,646	641	222	91	59	13.0	60 and over

ตารางที่ 21 จำนวนประชากรอายุ 15 ปีขึ้นไปสูบบุหรี่เป็นประจำ จำนวนตามค่าใช้จ่ายที่ซื้อหรือสูบโดยเฉลี่ยต่อวัน กลุ่มอายุ และเขตการปกครอง ทวีราชอาณาจักร พ.ศ. 2550 (ต่อ)

Table 21 Number of population aged 15 years and over who regularly smoking by average of expenditure on tobacco products per day, age group and area,

Whole Kingdom, 2007 (Contd.)

กลุ่มอายุ (ปี) และเขตการปกครอง	รวม Total	ค่าใช้จ่ายในการซื้อหรือสูบโดยเฉลี่ยต่อวัน (บาท) Average of expenditure on tobacco products per day (baht)							ไม่ทราบ Unknown	ค่าใช้จ่ายเฉลี่ยต่อวัน/ Average of expenditure per day (baht)	Age group (years) and area
		1 - 19	20 - 39	40 - 59	60 - 79	80 - 99	100 - 299	300 ขึ้นไป/ 300 and over			
นอกเขตเทศบาล	7,220,992	5,807,696	1,028,480	326,233	21,350	9,690	17,385	2,028	8,130	10.3	Non-municipal area
15 - 19	253,458	196,009	48,260	7,753	825	-	611	-	-	12.2	15 - 19
20 - 24	713,367	540,552	144,419	25,301	561	-	2,533	-	-	12.2	20 - 24
25 - 29	710,974	525,287	142,760	35,292	4,725	356	750	280	1,526	12.7	25 - 29
30 - 34	782,736	581,715	154,747	40,383	5,328	327	106	130	-	12.0	30 - 34
35 - 39	847,081	647,741	140,532	50,031	1,603	4,841	2,333	-	-	11.8	35 - 39
40 - 44	901,551	698,393	145,444	50,006	4,283	1,600	1,003	356	466	11.0	40 - 44
45 - 49	819,666	662,373	100,239	52,541	-	1,633	2,467	-	413	10.3	45 - 49
50 - 54	697,099	583,777	75,645	32,430	279	192	2,809	-	1,967	8.9	50 - 54
55 - 59	505,869	441,507	36,610	21,070	1,862	740	1,654	1,263	1,163	8.8	55 - 59
60 ขึ้นไป	989,191	930,343	39,825	11,424	1,884	-	3,119	-	2,596	5.1	60 and over

หมายเหตุ : 1/ ค่าใช้จ่ายเฉลี่ยต่อวัน ไม่รวมไม่ทราบ



ตารางที่ 21.1 จำนวนประชากรอายุ 15 ปีขึ้นไปที่ถูกบุหรี่เป็นประจำ จำแนกตามค่าใช้จ่ายที่ซื้อหรือสูบบุหรี่โดยเฉลี่ยต่อวัน และภาค พ.ศ. 2550

Table 21.1 Number of population aged 15 years and over who regularly smoking by average of expenditure on tobacco products per day and regions, 2007

ภาค	ค่าใช้จ่ายในการซื้อหรือสูบบุหรี่โดยเฉลี่ยต่อวัน (บาท) Average of expenditure on tobacco products per day (baht)							ไม่ทราบ Unknown	ค่าใช้จ่ายเฉลี่ยต่อวัน/ Average of expenditure per day (baht)	Regions	
	รวม Total	1 - 19	20 - 39	40 - 59	60 - 79	80 - 99	100 - 299				300 ขึ้นไป/ 300 and over
ทั่วราชอาณาจักร	9,486,311	6,979,247	1,750,676	653,601	42,707	23,841	23,416	3,567	9,257	12.7	Whole Kingdom
กรุงเทพมหานคร	667,147	256,713	254,152	138,250	11,880	5,810	342	-	-	24.8	Bangkok Metropolis
กลาง											Central
(ไม่รวมกรุงเทพมหานคร)	2,120,311	1,303,015	561,823	220,367	13,743	10,620	9,139	656	947	16.9	(Excluding Bangkok Metropolis)
เหนือ	1,749,439	1,493,624	192,531	50,237	3,072	1,368	4,221	442	3,945	8.4	Northern
ตะวันออกเฉียงเหนือ	3,461,495	2,982,052	364,772	92,004	9,155	4,363	4,177	1,861	3,111	8.5	Northeastern
ใต้	1,487,919	943,842	377,398	152,743	4,857	1,680	5,537	608	1,254	16.1	Southern

หมายเหตุ : 1/ ค่าใช้จ่ายเฉลี่ยต่อวัน ไม่รวมไม่ทราบ



ตารางที่ 22.1 จำนวนประชากรอายุ 15 ปีขึ้นไปสูบบุหรี่เป็นประจำ จำนวนตามค่าใช้จ่ายในการซื้อหรือสูบบุหรี่โดยเฉลี่ยต่อวัน และภาค พ.ศ. 2550

Table 22.1 Number of population aged 15 years and over who regularly smoking by average of expenditure on tobacco products per day and regions, 2007

ภาค	รวม Total	ค่าเฉลี่ยในการซื้อหรือสูบบุหรี่โดยเฉลี่ยต่อวัน (บาท) Average of expenditure on tobacco products per day (baht)							ไม่ทราบ Unknown	Regions
		1 - 19	20 - 39	40 - 59	60 - 79	80 - 99	100 - 299	300 ขึ้นไป 300 and over		
ทั่วราชอาณาจักร	9,486,311	6,979,247	1,750,676	653,601	42,707	23,841	23,416	3,567	9,257	Whole Kingdom
กรุงเทพมหานคร	667,147	256,713	254,152	138,250	11,880	5,810	342	-	-	Bangkok Metropolis
กลาง (ไม่รวมกรุงเทพมหานคร)	2,120,311	1,303,015	561,823	220,367	13,743	10,620	9,139	656	947	Central (Excluding Bangkok Metropolis)
เหนือ	1,749,439	1,493,624	192,531	50,237	3,072	1,368	4,221	442	3,945	Northern
ตะวันออกเฉียงเหนือ	3,461,495	2,982,052	364,772	92,004	9,155	4,363	4,177	1,861	3,111	Northeastern
ใต้	1,487,919	943,842	377,398	152,743	4,857	1,680	5,537	608	1,254	Southern

ตารางที่ 23 จำนวนประชากรอายุ 15 ปีขึ้นไปสูบบุหรี่เป็นประจำ จำแนกตามสถานที่ซื้อหรือสูบบุหรี่ กลุ่มอายุ และเขตการปกครอง ทวีราชอาณาจักร พ.ศ. 2550

Table 23 Number of population aged 15 years and over who regularly smoking by place of buying, age group and area, Whole Kingdom, 2007

กลุ่มอายุ (ปี) และเขตการปกครอง	สถานที่ซื้อหรือสูบบุหรี่											ไม่ทราบ		Age group (years) and area
	Place of buying cigarette											Unknown		
	รวม	ร้านค้าใกล้ ที่พักอาศัย	ร้านค้าใกล้ สถานศึกษา/ทำงาน	ร้านค้าใกล้ Free market	แผงลอยริมถนน	Stall /Kiosk	ร้านสะดวกซื้อ	Convenience store	ร้านค้าส่ง	Discount store	ห้างสรรพสินค้า	Department store	ออกเพื่อ/ คนอื่น ๆ	
รวม	9,486,311	8,716,070	149,494	139,966	18,575	280,383	14,160	3,505	29,228	123,063	11,869	Total		
15 - 19	328,045	301,337	9,059	1,231	123	6,545	-	-	5,862	2,793	1,094	15 - 19		
20 - 24	942,677	878,750	18,925	6,730	957	27,377	-	-	5,161	4,161	615	20 - 24		
25 - 29	996,729	901,907	25,867	7,973	1,497	48,502	814	56	4,773	5,204	135	25 - 29		
30 - 34	1,071,205	1,001,725	20,444	6,427	1,073	34,148	43	-	416	3,412	3,518	30 - 34		
35 - 39	1,174,914	1,088,908	19,011	9,300	2,041	40,043	1,750	500	3,179	9,666	517	35 - 39		
40 - 44	1,188,434	1,085,152	17,719	18,398	2,986	36,536	1,421	726	1,508	20,866	3,121	40 - 44		
45 - 49	1,082,743	987,120	20,025	15,267	4,916	35,395	2,059	-	3,023	14,117	842	45 - 49		
50 - 54	881,366	801,003	6,712	20,043	1,790	27,932	3,854	333	716	18,376	606	50 - 54		
55 - 59	634,625	583,621	6,092	15,674	314	12,815	1,693	536	859	12,678	342	55 - 59		
60 ขึ้นไป	1,185,574	1,086,546	5,640	38,924	2,876	11,090	2,546	1,353	3,731	31,791	1,078	60 and over		

ตารางที่ 23 จำนวนประชากรอายุ 15 ปีขึ้นไปสูบบุหรี่เป็นประจำ จำแนกตามสถานที่ซื้อหรือสูบบุหรี่ กลุ่มอายุ และเขตการปกครอง ทวีราชอาณาจักร พ.ศ. 2550 (ต่อ)

Table 23 Number of population aged 15 years and over who regularly smoking by place of buying, age group and area, Whole Kingdom, 2007 (Contd.)

กลุ่มอายุ (ปี) และเขตการปกครอง	รวม	สถานที่ซื้อหรือสูบบุหรี่										ไม่ทราบ
		ร้านค้าใกล้ที่พักอาศัย	ร้านค้าใกล้สถานศึกษา/ที่ทำงาน	ร้านค้าใกล้ตลาดนัด	แผงลอยริมถนน	Stall /Kiosk	ร้านสะดวกซื้อ	ร้านค้าส่ง	ห้างสรรพสินค้า	ออกนอกพื้นที่	อื่นๆ	
		Store near resident	Store near education area / Office	Free market	Stall /Kiosk	Convenience store	Discount store	Department store	Friend/Relative	Others	Unknown	Age group (years) and area
<b>ในเขตเทศบาล</b>	<b>2,265,319</b>	<b>1,968,479</b>	<b>60,785</b>	<b>21,775</b>	<b>6,730</b>	<b>171,258</b>	<b>5,043</b>	<b>1,603</b>	<b>7,448</b>	<b>18,447</b>	<b>3,752</b>	<b>Municipal area</b>
15 - 19	74,587	64,435	2,883	774	123	3,810	-	-	1,712	850	-	15 - 19
20 - 24	229,310	199,649	7,752	116	957	17,466	-	-	1,197	1,557	615	20 - 24
25 - 29	285,754	244,011	13,299	2,096	57	24,917	-	56	252	931	135	25 - 29
30 - 34	288,469	254,771	9,782	1,012	350	20,645	43	-	251	131	1,483	30 - 34
35 - 39	327,833	286,812	7,806	1,109	729	27,173	622	127	1,929	1,428	98	35 - 39
40 - 44	286,883	248,505	5,593	3,391	901	23,554	348	726	319	3,062	482	40 - 44
45 - 49	263,077	227,778	7,364	1,445	2,090	19,512	645	-	1,232	2,566	445	45 - 49
50 - 54	184,266	157,100	2,007	2,207	1,023	19,131	666	-	215	1,741	176	50 - 54
55 - 59	128,756	112,681	3,006	1,838	-	8,124	1,161	536	50	1,359	-	55 - 59
60 ขึ้นไป	196,384	172,739	1,292	7,785	497	6,926	1,558	157	291	4,820	317	60 and over

ตารางที่ 23 จำนวนประชากรอายุ 15 ปีขึ้นไปที่สูบบุหรี่เป็นประจำ จำแนกตามสถานที่ซื้อหรือสูบบุหรี่ กลุ่มอายุ และเขตการปกครอง พ.ศ. 2550 (ต่อ)

Table 23 Number of population aged 15 years and over who regularly smoking by place of buying, age group and area, Whole Kingdom, 2007 (Contd.)

กลุ่มอายุ (ปี) และเขตการปกครอง	รวม Total	สถานที่ซื้อหรือสูบบุหรี่ Place of buying cigarette										ไม่ทราบ Unknown
		ร้านค้าใกล้ ที่พักอาศัย Store near resident	ร้านค้าใกล้ สถานศึกษา/ทำงาน Store near education area / Office	ตลาดนัด Free market	แผงลอยริมถนน Stall /Kiosk	ร้านสะดวกซื้อ Convenience store	ร้านค้าส่ง Discount store	ห้างสรรพสินค้า Department store	ออกเพื่อน/ คนรู้จัก Friend/ Relative	อื่นๆ Others		
นอกเขตเทศบาล	7,220,992	6,747,590	88,709	118,192	11,845	109,125	9,117	1,902	21,780	104,616	8,117	Non-municipal area
15 - 19	253,458	236,903	6,176	457	-	2,735	-	-	4,149	1,943	1,094	15 - 19
20 - 24	713,367	679,101	11,172	6,614	-	9,912	-	-	3,964	2,604	-	20 - 24
25 - 29	710,974	657,896	12,568	5,876	1,441	23,585	814	-	4,521	4,273	-	25 - 29
30 - 34	782,736	746,953	10,662	5,414	723	13,503	-	-	166	3,281	2,035	30 - 34
35 - 39	847,081	802,097	11,205	8,191	1,312	12,870	1,128	373	1,250	8,238	418	35 - 39
40 - 44	901,551	836,647	12,126	15,007	2,085	12,982	1,073	-	1,188	17,803	2,639	40 - 44
45 - 49	819,666	759,342	12,661	13,821	2,825	15,883	1,394	-	1,791	11,550	397	45 - 49
50 - 54	697,099	643,903	4,705	17,836	767	8,800	3,188	333	501	16,636	430	50 - 54
55 - 59	505,869	470,941	3,086	13,836	314	4,691	532	-	809	11,318	342	55 - 59
60 ปีขึ้นไป	989,191	913,807	4,348	31,138	2,379	4,163	987	1,196	3,440	26,970	761	60 and over

ตารางที่ 23.1 จำนวนประชากรอายุ 15 ปีขึ้นไปที่ถูกบุหรี่เป็นประจำ จำแนกตามสถานที่ซื้อหรือสูบ และภาค พ.ศ. 2550

Table 23.1 Number of population aged 15 years and over who regularly smoking by place of buying and regions, 2007

ภาค	รวม	สถานที่ซื้อหรือสูบ										ทั้งหมด		Regions
		ร้านค้าใกล้ที่พักอาศัย	ร้านค้าใกล้สถานศึกษา/ที่ทำงาน	ร้านค้าใกล้ตลาดนัด	ร้านสะดวกซื้อ	ร้านค้าส่ง	ห้างสรรพสินค้า	ขอจากเพื่อน/คนรู้จัก	อื่น ๆ	Unknown				
		Store near resident	Store near education area / Office	Free market	Stall /Kiosk	Convenience store	Discount store	Department store	Friend/Relative					
ทั่วประเทศ	9,486,311	8,716,070	149,494	139,966	18,575	280,383	14,160	3,505	29,228	123,063	11,869	Whole Kingdom		
กรุงเทพมหานคร	667,147	532,231	24,143	7,011	1,600	89,665	1,751	990	4,002	4,384	1,368	Bangkok Metropolis		
กลาง												Central		
(ไม่รวมกรุงเทพมหานคร)	2,120,311	1,938,385	48,565	20,599	7,497	83,160	6,855	766	3,513	8,334	2,636	(Excluding Bangkok Metropolis)		
เหนือ	1,749,439	1,608,196	9,753	60,199	3,151	22,562	1,163	781	6,071	35,348	2,215	Northern		
ตะวันออกเฉียงเหนือ	3,461,495	3,247,853	42,339	46,418	6,148	33,158	4,270	532	13,160	62,532	5,087	Northeastern		
ใต้	1,487,919	1,389,405	24,693	5,738	179	51,838	121	436	2,481	12,465	564	Southern		

ตารางที่ 24 จำนวนประชากรอายุ 15 ปีขึ้นไปสูบบุหรี่ จำนวนตามระดับการศึกษา และพฤติกรรมการสูบบุหรี่ขณะอยู่ในบริเวณบ้าน และเขตการปกครอง พ.ศ. 2550

Table 24 Number of population aged 15 years and over who currently smoking by level of educational attainment and smoking habit at home (Inside house and In the yard outside house)

and area, Whole Kingdom, 2007

ระดับการศึกษาที่สำเร็จ และ เขตการปกครอง	รวม	พฤติกรรมการสูบบุหรี่ขณะอยู่ในบริเวณบ้าน Smoking habit at home						ไม่ทราบ	Level of educational attainment and area	
		สูบบุหรี่ประจำ Smoking Regularly		สูบบุหรี่ครั้ง ๆ SmoKing Occasionally		ไม่สูบบุหรี่ในบ้าน				
		รวม	ภายในตัวบ้าน	รวม	ภายในตัวบ้าน	ภายในตัวบ้าน	Non-smoke habit at home			
<b>รวม</b>	<b>9,486,311</b>	<b>7,651,514</b>	<b>4,861,617</b>	<b>2,789,897</b>	<b>1,446,590</b>	<b>929,533</b>	<b>517,058</b>	<b>367,882</b>	<b>20,326</b>	<b>Total</b>
ไม่เคยเรียน	446,409	390,931	288,264	102,667	46,094	34,440	11,654	9,175	208	None
ระดับการศึกษา	9,014,784	7,241,381	4,560,504	2,680,877	1,396,159	892,492	503,667	357,127	20,117	Education attainment
ก่อนประถมศึกษา	2,992,709	2,597,479	1,645,698	951,781	346,545	229,967	116,577	43,614	5,071	Lower elementary level
ประถมศึกษา	3,010,662	2,409,207	1,575,111	834,096	496,207	335,986	160,221	96,588	8,660	Elementary level
มัธยมศึกษา ตอนต้น	1,465,677	1,121,156	694,387	426,769	250,729	156,120	94,609	90,355	3,437	Lower secondary level
มัธยมศึกษา ตอนปลาย	1,035,063	748,073	440,514	307,559	202,725	115,927	86,798	83,152	1,113	Upper secondary level
- สายสามัญ	742,292	551,392	320,886	230,506	140,911	77,917	62,994	49,777	212	- General
- สายอาชีพ	292,770	196,681	119,628	77,052	61,814	38,010	23,804	33,375	901	- Vocational
ปวศ / ปวท / อนุปริญญา	227,082	161,416	95,204	66,212	47,420	29,695	17,724	18,148	98	Lower/Diploma level
ปริญญาตรี	240,137	170,066	87,083	82,983	48,545	22,286	26,259	19,788	1,738	Bachelor degree
สูงกว่าปริญญาตรี	19,541	11,956	5,454	6,502	3,724	2,244	1,479	3,861	-	Upper Bachelor degree
อื่นๆ	23,913	22,029	17,051	4,977	264	264	-	1,621	-	Other education
ไม่ทราบ	25,118	19,201	12,849	6,352	4,337	2,601	1,737	1,579	-	Unknowns



ตารางที่ 24 จำนวนประชากรอายุ 15 ปีขึ้นไปสูบบุหรี่ จำนวนตามระดับการศึกษา และพฤติกรรมการสูบบุหรี่ขณะอยู่ในบริเวณบ้าน และเขตการปกครอง พ.ศ. 2550 (ต่อ)

Table 24 Number of population aged 15 years and over who currently smoking by level of educational attainment and smoking habit at home (Inside house and In the yard outside house) and area, Whole Kingdom, 2007 (Contd.)

ระดับการศึกษาที่สำเร็จ และเขตการปกครอง	พฤติกรรมการสูบบุหรี่ขณะอยู่ในบริเวณบ้าน Smoking habit at home										ไม่ทราบ Unknown	ไม่สูบบุหรี่ในบ้าน Non-smoke habit at home	Level of educational attainment and area	
	สูบบุหรี่ประจำ Smoking Regularly			สูบบุหรี่ครั้ง Smoking Occasionally			ไม่ทราบ							
	รวม		ภายในตัวบ้าน In the yard outside house	รวม		ภายในตัวบ้าน Inside house	รวม		ภายในตัวบ้าน In the yard outside house	รวม				
	Total	Inside house	In the yard outside house	Total	Inside house	In the yard outside house	Total	Inside house	In the yard outside house	Total				
ในเขตเทศบาล	2,265,319	1,684,936	1,104,745	580,190	400,660	260,638	140,021	175,238	4,486	Municipal area				
ไม่เคยริยน	62,995	54,012	42,409	11,603	6,365	5,145	1,221	2,598	19	None				
ระดับการศึกษา	2,192,183	1,624,827	1,057,983	566,844	390,432	253,368	137,064	172,458	4,467	Education attainment				
ก่อนประถมศึกษา	498,947	410,674	278,094	132,580	71,107	50,864	20,243	16,226	940	Lower elementary level				
ประถมศึกษา	575,056	433,781	290,008	143,773	106,621	70,998	35,623	33,263	1,391	Elementary level				
มัธยมศึกษาตอนต้น	440,970	325,182	212,169	113,013	70,115	47,131	22,984	44,851	821	Lower secondary level				
มัธยมศึกษาตอนปลาย	387,888	256,955	164,355	92,600	83,720	50,495	33,225	46,100	1,113	Upper secondary level				
- สายสามัญ	247,618	166,751	105,024	61,727	52,937	31,404	21,532	27,718	212	- General				
- สายอาชีพ	140,270	90,204	59,331	30,873	30,784	19,091	11,693	18,382	901	- Vocational				
ปวส./ปวท./อนุปริญญา	120,331	82,523	50,368	32,155	26,612	17,677	8,935	11,097	98	Lower/Diploma level				
ปริญญาตรี	143,819	98,210	51,766	46,444	29,334	14,760	14,574	16,172	103	Bachelor degree				
สูงกว่าปริญญาตรี	15,627	9,109	3,822	5,286	2,657	1,178	1,479	3,861	-	Upper Bachelor degree				
อื่นๆ	9,544	8,393	7,400	993	264	264	-	887	-	Other education				
ไม่ทราบ	10,141	6,096	4,353	1,743	3,863	2,126	1,737	183	-	Unknowns				

ตารางที่ 24 จำนวนประชากรอายุ 15 ปีขึ้นไปสูบบุหรี่ จำนวนตามระดับการศึกษา และพฤติกรรมการสูบบุหรี่ขณะอยู่ในบริเวณบ้าน และเขตการปกครอง พ.ศ. 2550 (ต่อ)

Table 24 Number of population aged 15 years and over who currently smoking by level of educational attainment and smoking habit at home (Inside house and In the yard outside house) and area, Whole Kingdom, 2007 (Contd.)

ระดับการศึกษาที่สำเร็จ และเขตการปกครอง	พฤติกรรมการสูบบุหรี่ขณะอยู่ในบริเวณบ้าน Smoking habit at home										ไม่ทราบ Unknown	ไม่สูบบุหรี่ในบ้าน Non-smoke habit at home	Level of educational attainment and area	
	สูบบุหรี่ประจำ Smoking Regularly			สูบบุหรี่ครั้ง Smoking Occasionally			ไม่ทราบ							
	รวม		ภายในตัวบ้าน	รวม		ภายในตัวบ้าน	รวม		ภายในตัวบ้าน	รวม				
	Total	In the yard outside house	Inside house	Total	In the yard outside house	Inside house	Total	In the yard outside house	Inside house	Total				
นอกเขตเทศบาล	7,220,992	5,966,578	3,756,871	2,209,707	1,045,931	668,894	377,037	192,644	15,840	Non-municipal area				
ไม่เคยวีน	383,415	336,919	245,855	91,064	39,729	29,295	10,433	6,578	189	None				
ระดับการศึกษา	6,822,601	5,616,554	3,502,520	2,114,033	1,005,727	639,124	366,603	184,669	15,651	Education attainment				
ก่อนประถมศึกษา	2,493,762	2,186,805	1,367,604	819,201	275,438	179,104	96,334	27,388	4,131	Lower elementary level				
ประถมศึกษา	2,435,606	1,975,426	1,285,103	690,323	389,586	264,988	124,598	63,325	7,269	Elementary level				
มัธยมศึกษาตอนต้น	1,024,707	795,974	482,218	313,755	180,613	108,989	71,624	45,504	2,616	Lower secondary level				
มัธยมศึกษาตอนปลาย	647,174	491,118	276,159	214,959	119,005	65,432	53,572	37,052	-	Upper secondary level				
- สายสามัญ	494,674	384,641	215,862	168,779	87,974	46,513	41,462	22,059	-	- General				
- สายอาชีพ	152,500	106,477	60,297	46,179	31,030	18,920	12,111	14,993	-	- Vocational				
ปวส./ปวท./อนุปริญญา	106,751	78,893	44,836	34,057	20,807	12,018	8,789	7,051	-	Lower/Diploma level				
ปริญญาตรี	96,319	71,856	35,317	36,539	19,211	7,526	11,685	3,616	1,635	Bachelor degree				
สูงกว่าปริญญาตรี	3,914	2,847	1,632	1,215	1,066	1,066	-	-	-	Upper Bachelor degree				
อื่นๆ	14,369	13,635	9,651	3,984	-	-	-	733	-	Other education				
ไม่ทราบ	14,977	13,105	8,496	4,609	475	475	-	1,397	-	Unknowns				

ตารางที่ 24.1 จำนวนประชากรอายุ 15 ปีขึ้นไปสูบบุหรี่ จำแนกตามระดับการศึกษา และพฤติกรรมการสูบบุหรี่เป็นประจำขณะอยู่ในบริเวณบ้าน และภาค พ.ศ. 2550

Table 24.1 Number of population aged 15 years and over who currently smoking by level of educational attainment and smoking habit at home (Inside house and In the yard outside house ) and region, 2007

ระดับการศึกษาที่สำเร็จ	พฤติกรรมการสูบบุหรี่เป็นประจำขณะอยู่ในบริเวณบ้านในแต่ละภาค Smoking habit at home by regions					รวม	Total	Level of educational attainment
	ทั่วราชอาณาจักร Whole Kingdom	กรุงเทพมหานคร Bangkok Metropolis	กลาง (ไม่รวมกรุงเทพฯ) Central (Excluding Bangkok Metropolis)	เหนือ Northern	ตะวันออกเฉียงเหนือ Northeastern			
ไม่เคยเรียน	7,651,514	463,713	1,669,421	1,495,113	2,775,079	1,248,188	None	
ระดับการศึกษา	390,931	11,597	81,213	176,027	57,553	64,542	Education attainment	
ก่อนประถมศึกษา	7,241,381	450,653	1,582,030	1,318,567	2,710,538	1,179,594	Lower elementary level	
ประถมศึกษา	2,597,479	100,690	547,343	624,954	1,010,116	314,375	Elementary level	
มัธยมศึกษาตอนต้น	2,409,207	99,887	460,885	331,501	1,071,913	445,019	Lower secondary level	
มัธยมศึกษาตอนปลาย	1,121,156	106,661	284,912	180,016	345,083	204,484	Upper secondary level	
- สายสามัญ	748,073	84,139	178,931	125,164	208,096	151,743	- General	
- สายอาชีพ	551,392	51,071	115,989	88,357	173,719	122,256	- Vocational	
ปวศ / ปวท / อนุปริญญา	196,681	33,068	62,942	36,807	34,377	29,487	Lower/Diploma level	
ปริญญาตรี	161,416	19,178	58,210	24,735	30,048	29,245	Bachelor degree	
สูงกว่าปริญญาตรี	170,066	35,128	46,617	21,251	40,280	26,790	Upper Bachelor degree	
อื่นๆ	11,956	3,536	1,741	2,552	2,992	1,135	Other education	
ไม่ทราบ	22,029	1,434	3,390	8,393	2,011	6,802	Unknowns	
	19,201	1,463	6,178	519	6,989	4,053		

ตารางที่ 25 จำนวนประชากรอายุ 15 ปีขึ้นไปสูบบุหรี่เป็นประจำ จำนวนตามพฤติกรรมการสูบบุหรี่หรือขณะอยู่ในบริเวณบ้าน กลุ่มอายุ และเขตการปกครอง ทวีราชอาณาจักร พ.ศ. 2550

Table 25 Number of population aged 15 years and over who regularly smoking by smoking habit at home, age group and area, Whole Kingdom, 2007

กลุ่มอายุ (ปี) และเขตการปกครอง	รวม Total	พฤติกรรมการสูบบุหรี่หรือขณะอยู่ในบริเวณบ้าน Smoking habit at home						ไม่สูบบุหรี่ในบ้าน Non-smoke at home	ไม่ทราบ Unknown	Age group (years) and area
		สูบบุหรี่ประจำ Smoking Regularly			สูบบุหรี่ครั้ง Smoking Occasionally					
		รวม	ภายในตัวบ้าน	ภายนอกตัวบ้าน	รวม	ภายในตัวบ้าน	ภายนอกตัวบ้าน			
		Total	In the yard	outside house	Total	Inside house	In the yard outside house			
รวม	9,486,311	7,651,514	4,861,617	2,789,897	1,446,590	929,533	517,058	367,882	20,326	Total
15 - 19	328,045	217,788	137,263	80,524	74,784	40,441	34,343	35,134	339	15 - 19
20 - 24	942,677	732,020	491,257	240,763	152,591	101,522	51,069	56,260	1,807	20 - 24
25 - 29	996,729	743,457	468,692	274,765	198,338	120,056	78,282	50,134	4,800	25 - 29
30 - 34	1,071,205	804,290	477,459	326,831	209,934	125,211	84,723	53,913	3,067	30 - 34
35 - 39	1,174,914	920,467	568,802	351,665	198,658	126,608	72,050	54,840	950	35 - 39
40 - 44	1,188,434	956,632	600,008	356,624	187,563	122,053	65,511	41,119	3,119	40 - 44
45 - 49	1,082,743	908,102	569,742	338,360	140,522	97,724	42,798	33,011	1,108	45 - 49
50 - 54	881,366	757,158	473,508	283,650	107,605	72,198	35,407	15,335	1,267	50 - 54
55 - 59	634,625	534,303	352,917	181,386	84,865	61,026	23,838	15,269	188	55 - 59
60 ขึ้นไป	1,185,574	1,077,297	721,968	355,328	91,731	62,694	29,037	12,867	3,681	60 and over

ตารางที่ 25 จำนวนประชากรอายุ 15 ปีขึ้นไป ที่สูบบุหรี่เป็นประจำ จำแนกตามพฤติกรรมการสูบบุหรี่หรือขณะอยู่ในบริเวณบ้าน กลุ่มอายุ และเขตการปกครอง พ.ศ. 2550 (ต่อ)

Table 25 Number of population aged 15 years and over who regularly smoking by smoking habit at home, age group and area, Whole Kingdom, 2007 (Contd.)

กลุ่มอายุ (ปี) และเขตการปกครอง	รวม Total	พฤติกรรมการสูบบุหรี่หรือขณะอยู่ในบริเวณบ้าน Smoking habit at home						ไม่สูบบุหรี่ในบ้าน Non-smoke at home	ไม่ทราบ Unknown	Age group (years) and area
		สูบบุหรี่ประจำ Smoking Regularly		สูบบุหรี่ครั้ง Smoking Occasionally		รวม				
		ภายในตัวบ้าน In the yard	ภายในรั้วบ้าน outside house	ภายในตัวบ้าน In the yard	ภายในรั้วบ้าน outside house	รวม	รวม			
		Inside house	outside house	Inside house	outside house	Total	Total			
ในเขตเทศบาล	2,265,319	1,684,936	1,104,745	580,190	400,660	260,638	140,021	175,238	4,486	Municipal area
15 - 19	74,587	48,366	33,110	15,256	14,300	10,614	3,686	11,582	339	15 - 19
20 - 24	229,310	168,966	116,221	52,745	32,878	21,376	11,503	26,527	938	20 - 24
25 - 29	285,754	196,939	128,680	68,259	59,474	35,310	24,163	28,578	764	25 - 29
30 - 34	288,469	200,752	129,495	71,257	60,138	35,652	24,486	26,993	586	30 - 34
35 - 39	327,833	237,522	153,173	84,349	64,341	40,962	23,379	25,733	238	35 - 39
40 - 44	286,883	218,372	142,598	75,774	49,617	33,177	16,440	18,161	732	40 - 44
45 - 49	263,077	194,502	126,890	67,611	48,341	33,677	14,664	20,015	219	45 - 49
50 - 54	184,266	143,068	93,617	49,451	32,931	22,333	10,598	8,092	176	50 - 54
55 - 59	128,756	102,309	64,231	38,078	20,049	15,138	4,911	6,209	188	55 - 59
60 ขึ้นไป	196,384	174,141	116,731	57,410	18,591	12,399	6,192	3,348	305	60 and over

ตารางที่ 25 จำนวนประชากรอายุ 15 ปีขึ้นไปสูบบุหรี่เป็นประจำ จำนวนตามพฤติกรรมการสูบบุหรี่หรือขณะอยู่ในบริเวณบ้าน กลุ่มอายุ และเขตการปกครอง ทวีราชอาณาจักร พ.ศ. 2550 (ต่อ)

Table 25 Number of population aged 15 years and over who regularly smoking by smoking habit at home, age group and area, Whole Kingdom, 2007 (Contd.)

กลุ่มอายุ (ปี) และเขตการปกครอง	รวม Total	พฤติกรรมการสูบบุหรี่หรือขณะอยู่ในบริเวณบ้าน Smoking habit at home						ไม่สูบบุหรี่ในบ้าน Non-smoke at home	ไม่ทราบ Unknown	Age group (years) and area
		สูบบุหรี่ประจำ Smoking Regularly			สูบบุหรี่ครั้ง Smoking Occasionally					
		รวม Total	ภายในตัวบ้าน In the yard inside house	ภายนอกตัวบ้าน In the yard outside house	รวม Total	ภายในตัวบ้าน Inside house	ภายนอกตัวบ้าน In the yard outside house			
		รวม Total	ภายในตัวบ้าน In the yard inside house	ภายนอกตัวบ้าน In the yard outside house	รวม Total	ภายในตัวบ้าน Inside house	ภายนอกตัวบ้าน In the yard outside house			
นอกเขตเทศบาล	7,220,992	5,966,578	3,756,871	2,209,707	1,045,931	668,894	377,037	192,644	15,840	Non-municipal area
15 - 19	253,458	169,422	104,154	65,268	60,484	29,827	30,657	23,552	-	15 - 19
20 - 24	713,367	563,054	375,036	188,018	119,712	80,146	39,566	29,733	868	20 - 24
25 - 29	710,974	546,518	340,012	206,506	138,864	84,745	54,119	21,556	4,036	25 - 29
30 - 34	782,736	603,538	347,964	255,574	149,796	89,559	60,237	26,920	2,482	30 - 34
35 - 39	847,081	682,945	415,629	267,317	134,317	85,646	48,671	29,107	711	35 - 39
40 - 44	901,551	738,261	457,410	280,851	137,946	88,876	49,070	22,958	2,386	40 - 44
45 - 49	819,666	713,600	442,851	270,748	92,181	64,047	28,134	12,997	889	45 - 49
50 - 54	697,099	614,090	379,891	234,199	74,674	49,865	24,809	7,243	1,091	50 - 54
55 - 59	505,869	431,994	288,686	143,307	64,816	45,889	18,927	9,060	-	55 - 59
60 ขึ้นไป	989,191	903,156	605,238	297,918	73,140	50,295	22,845	9,519	3,376	60 and over

ตารางที่ 25.1 จำนวนประชากรอายุ 15 ปีขึ้นไปสูบบุหรี่เป็นประจำ จำนวนตามพฤติกรรมการสูบบุหรี่ขณะอยู่ในบริเวณบ้าน และภาค พ.ศ. 2550

Table 25.1 Number of population aged 15 years and over who regularly smoking by smoking habit at home and region, 2007

ภาค	รวม Total	พฤติกรรมการสูบบุหรี่ขณะอยู่ในบริเวณบ้าน Smoking habit at home				ไม่สูบบุหรี่ในบ้าน Non-smoke at home	ไม่ทราบ Unknown	Regions		
		สูบบุหรี่ประจำ Smoking Regularly		สูบบุหรี่ครั้ง Smoking Occasionally						
		รวม Total	ภายในตัวบ้าน In the yard inside house	รวม Total	ภายในตัวบ้าน In the yard outside house					
ทั่วราชอาณาจักร	9,486,311	7,651,514	4,861,617	2,789,897	1,446,590	929,533	517,058	367,882	20,326	Whole Kingdom
กรุงเทพมหานคร	667,147	463,713	324,781	138,931	141,009	95,143	45,866	62,426	-	Bangkok Metropolis
กลาง										Central
(ไม่รวมกรุงเทพมหานคร)	2,120,311	1,669,421	1,129,022	540,399	325,140	202,560	122,579	119,540	6,210	(Excluding Bangkok Metropolis)
เหนือ	1,749,439	1,495,113	933,935	561,178	199,220	117,222	81,998	51,870	3,236	Northern
ตะวันออกเฉียงเหนือ	3,461,495	2,775,079	1,511,686	1,263,394	595,500	376,958	218,542	81,704	9,211	Northeastern
ใต้	1,487,919	1,248,188	962,194	285,995	185,722	137,649	48,073	52,341	1,668	Southern

ตารางที่ 26 จำนวนหญิงอายุ 15 ปีขึ้นไป จำนวนตามการมีบุตรคนสุดท้ายของอายุน้อยกว่า หรือ เท่ากับ 5 ปี การสูบบุหรี่ขณะตั้งครรภ์ กลุ่มอายุแม่ และเขตการปกครอง พ.ศ. 2550  
 Table 26 Number of women aged 15 years and over by having the youngest child of 5 years or less than, smoking cigarettes during pregnancy, age group of mother and area,

Whole Kingdom, 2007

กลุ่มอายุแม่ (ปี) และเขตการปกครอง	การมีบุตรคนสุดท้ายของอายุน้อยกว่า หรือ เท่ากับ 5 ปี		การสูบบุหรี่ขณะตั้งครรภ์			Age group of mother and area	
	รวม Total	มี Have	ไม่มี No have	Smoking cigarettes during pregnancy			
				สูบบุหรี่เป็นประจำ Regularly	สูบบางครั้ง Sometimes		ไม่สูบบุหรี่ No smoke
รวม	26,354,111	3,707,360	22,646,752	9,663	7,396	3,690,301	Total
15 - 19	2,573,097	146,323	2,426,774	-	281	146,041	15 - 19
20 - 24	2,597,491	833,530	1,763,961	364	1,298	831,868	20 - 24
25 - 29	2,637,314	988,325	1,648,988	1,979	1,474	984,872	25 - 29
30 - 34	2,736,959	869,649	1,867,310	1,473	591	867,584	30 - 34
35 - 39	2,850,254	559,232	2,291,022	475	2,632	556,124	35 - 39
40 - 44	2,777,667	234,809	2,542,858	4,166	639	230,004	40 - 44
45 - 49	2,539,694	64,868	2,474,825	1,205	279	63,383	45 - 49
50 ขึ้นไป	7,641,637	10,624	7,631,013	-	200	10,424	50 and over
ในเขตเทศบาล	8,471,116	884,630	7,586,486	1,833	3,110	879,687	Municipal area
15 - 19	734,382	33,745	700,637	-	281	33,464	15 - 19
20 - 24	824,254	152,508	671,746	364	-	152,143	20 - 24
25 - 29	946,802	202,340	744,462	77	1,117	201,146	25 - 29
30 - 34	995,440	236,728	758,711	743	591	235,394	30 - 34
35 - 39	965,108	178,516	786,591	275	613	177,628	35 - 39
40 - 44	898,411	62,793	835,617	257	135	62,401	40 - 44
45 - 49	804,346	16,808	787,538	116	173	16,519	45 - 49
50 ขึ้นไป	2,302,375	1,192	2,301,183	-	200	991	50 and over



ตารางที่ 26 จำนวนหญิงอายุ 15 ปีขึ้นไป จำนวนตามการมีบุตรคนสุดท้ายน้อยกว่าหรือเท่ากับ 5 ปี การสูบบุหรี่ขณะตั้งครรภ์ กลุ่มอายุแม่ และเขตการปกครอง พ.ศ. 2550 (ต่อ)

Table 26 Number of women aged 15 years and over by having the youngest child of 5 years or less than, smoking cigarettes during pregnancy, age group of mother and area,

Whole Kingdom, 2007 (Contd.)

กลุ่มอายุแม่ (ปี) และเขตการปกครอง	การมีบุตรคนสุดท้ายน้อยกว่าหรือเท่ากับ 5 ปี Having the youngest child of 5 years or less than		การสูบบุหรี่ขณะตั้งครรภ์ Smoking cigarettes during pregnancy				Age group of mother (years) and area
	รวม Total	มี Have	ไม่มี No have	สูบบุหรี่เป็นประจำ Regularly		ไม่สูบบุหรี่ No smoke	
				สูบบางครั้ง Sometimes	รวม Total		
นอกเขตเทศบาล	17,882,995	2,822,730	15,060,266	7,830	4,286	2,810,614	Non-municipal area
15 - 19	1,838,715	112,578	1,726,137	-	-	112,578	15 - 19
20 - 24	1,773,237	681,022	1,092,215	-	1,298	679,724	20 - 24
25 - 29	1,690,512	785,986	904,526	1,902	358	783,726	25 - 29
30 - 34	1,741,519	632,920	1,108,598	730	-	632,190	30 - 34
35 - 39	1,885,146	380,715	1,504,430	200	2,020	378,496	35 - 39
40 - 44	1,879,257	172,016	1,707,241	3,909	504	167,603	40 - 44
45 - 49	1,735,348	48,060	1,687,287	1,089	107	46,864	45 - 49
50 ขึ้นไป	5,339,262	9,432	5,329,830	-	-	9,432	50 and over

ตารางที่ 26.1 จำนวนหญิงอายุ 15 ปีขึ้นไป จำนวนตามการมีบุตรคนสุดท้ายน้อยกว่า หรือ เท่ากับ 5 ปี การสูบบุหรี่ขณะตั้งครรภ์ และภาค พ.ศ. 2550

Table 26.1 Number of women aged 15 years and over by having the youngest child of 5 years or less than, smoking cigarettes during pregnancy and regions, 2007

ภาค	การมีบุตรคนสุดท้ายน้อยกว่า หรือ เท่ากับ 5 ปี		การสูบบุหรี่ขณะตั้งครรภ์				Regions	
	รวม Total	มี Have	รวม Total		ไม่สูบ No smoke			
			มี Have	ไม่มี No have	สูบบุหรี่เป็นประจำ Regularly	สูบบางครั้ง Sometimes		
ทั่วราชอาณาจักร	26,354,111	3,707,360	22,646,752	3,707,360	9,663	7,396	3,690,301	Whole Kingdom
กรุงเทพมหานคร	3,094,480	276,708	2,817,771	-	-	744	275,964	Bangkok Metropolis
กลาง (ไม่รวมกรุงเทพมหานคร)	6,666,821	890,706	5,776,116	890,706	3,374	3,838	883,493	Central (Excluding Bangkok Metropolis)
เหนือ	4,729,847	598,010	4,131,837	598,010	5,614	1,434	590,963	Northern
ตะวันออกเฉียงเหนือ	8,437,526	1,358,894	7,078,631	1,358,894	383	1,083	1,357,428	Northeastern
ใต้	3,425,437	583,041	2,842,397	583,041	292	295	582,453	Southern

ตารางที่ 27 จำนวนหญิงอายุ 15 ปีขึ้นไปสูบบุหรี่และมีบุตรคนสุดท้องอายุน้อยกว่า หรือ เท่ากับ 5 ปี จำแนกตามจำนวนบุหรี่ที่สูบบุหรี่ต่อวัน กลุ่มอายุแม่ และเขตการปกครองทั่วราชอาณาจักร พ.ศ. 2550

Table 27 Number of women aged 15 years and over who smoking cigarettes and having the youngest child of 5 years or less than by average of smoking cigarettes per day during pregnancy, age group of mother and area, Whole Kingdom, 2007

กลุ่มอายุแม่ (ปี) และเขตการปกครอง	รวม Total	จำนวนบุหรี่ที่สูบบุหรี่ต่อวัน (มวน) Average of smoking cigarettes per day during pregnancy (roll)				ไม่ทราบ Unknown	Age group of mother (years) and area
		1-5	6-10	11-15	16-33		
<b>รวม</b>	<b>17,059</b>	<b>12,449</b>	<b>3,928</b>	<b>224</b>	<b>140</b>	<b>318</b>	<b>Total</b>
15 - 19	281	281	-	-	-	-	15 - 19
20 - 24	1,662	1,298	364	-	-	-	20 - 24
25 - 29	3,454	1,845	1,608	-	-	-	25 - 29
30 - 34	2,064	1,140	802	-	-	123	30 - 34
35 - 39	3,107	3,063	-	-	45	-	35 - 39
40 - 44	4,805	3,405	886	224	95	196	40 - 44
45 - 49	1,485	1,217	268	-	-	-	45 - 49
50 ขึ้นไป	200	200	-	-	-	-	50 and over
<b>ในเขตเทศบาล</b>	<b>4,943</b>	<b>3,614</b>	<b>1,162</b>	<b>-</b>	<b>45</b>	<b>123</b>	<b>Municipal area</b>
15 - 19	281	281	-	-	-	-	15 - 19
20 - 24	364	-	364	-	-	-	20 - 24
25 - 29	1,194	1,003	190	-	-	-	25 - 29
30 - 34	1,334	751	460	-	-	123	30 - 34
35 - 39	888	843	-	-	45	-	35 - 39
40 - 44	392	245	147	-	-	-	40 - 44
45 - 49	289	289	-	-	-	-	45 - 49
50 ขึ้นไป	200	200	-	-	-	-	50 and over



ตารางที่ 27.1 จำนวนหญิงอายุ 15 ปีขึ้นไปสูบบุหรี่และมีบุตรคนสุดท้ายน้อยกว่า หรือ เท่ากับ 5 ปี จำนวนตามจำนวนบุหรี่ที่สูบขณะตั้งครรภ์เฉลี่ยต่อวัน และภาค พ.ศ. 2550

Table 27.1 Number of women aged 15 years and over who smoking cigarettes and having the youngest child of 5 years or less than by average of smoking

cigarettes per day during pregnancy and regions, 2007

ภาค	รวม Total	จำนวนบุหรี่ที่สูบขณะตั้งครรภ์เฉลี่ยต่อวัน (มวน) Average of smoking cigarettes per day during pregnancy (roll)			ยังไม่ทราบ Unknown	Regions
		1-5	6-10	11-15		
ทั่วราชอาณาจักร	17,059	12,449	3,928	224	140	Whole Kingdom
กรุงเทพมหานคร	744	744	-	-	-	Bangkok Metropolis
กลาง						Central
(ไม่รวมกรุงเทพมหานคร)	7,213	5,716	1,402	-	95	(Excluding Bangkok Metropolis)
เหนือ	7,048	4,607	2,077	-	45	Northern
ตะวันออกเฉียงเหนือ	1,467	1,209	257	-	-	Northeastern
ใต้	587	172	191	224	-	Southern

ตารางที่ 28 จำนวนหญิงอายุ 15 ปีขึ้นไปสูบบุหรี่และมีบุตรคนสุดท้ายน้อยกว่า หรือ เท่ากับ 5 ปี จำแนกตามน้ำหนักแรกเกิดของบุตรคนสุดท้ายต่อทั้ง กลุ่มอายุแม่ และเขตการปกครอง ทวีราชอาณาจักร พ.ศ. 2550

Table 28 Number of women aged 15 years and over who smoking cigarettes and having the youngest child of 5 years or less than by weight at birth of the youngest, age group of mother and area, Whole Kingdom, 2007

กลุ่มอายุแม่ (ปี) และเขตการปกครอง	รวม Total	น้ำหนักแรกเกิด (กิโลกรัม) Weight at birth (kilogram)			ไม่ทราบ Unknown	Age group of mother (years) and area
		1,501-2,000	2,001-2,500	≥ 2,501		
รวม	17,059	2,651	3,856	10,006	545	Total
15 - 19	281	-	-	281	-	15 - 19
20 - 24	1,662	402	896	364	-	20 - 24
25 - 29	3,454	-	858	2,596	-	25 - 29
30 - 34	2,064	39	188	1,714	123	30 - 34
35 - 39	3,107	-	754	2,308	45	35 - 39
40 - 44	4,805	1,595	472	2,360	378	40 - 44
45 - 49	1,485	614	488	382	-	45 - 49
50 ขึ้นไป	200	-	200	-	-	50 and over
ในเขตเทศบาล	4,943	115	1,466	3,194	167	Municipal area
15 - 19	281	-	-	281	-	15 - 19
20 - 24	364	-	-	364	-	20 - 24
25 - 29	1,194	-	858	336	-	25 - 29
30 - 34	1,334	39	188	984	123	30 - 34
35 - 39	888	-	-	843	45	35 - 39
40 - 44	392	76	-	316	-	40 - 44
45 - 49	289	-	220	69	-	45 - 49
50 ขึ้นไป	200	-	200	-	-	50 and over

ตารางที่ 28 จำนวนหญิงอายุ 15 ปีขึ้นไปสูบบุหรี่และมีบุตรคนสุดท้ายน้อยกว่า หรือ เท่ากับ 5 ปี จำนวนตามน้ำหนักแรกเกิดของบุตรคนสุดท้าย กลุ่มอายุแม่ และเขตการปกครอง ทวีรธาอาณาจักร พ.ศ. 2550 (ต่อ)

Table 28 Number of women aged 15 years and over who smoking cigarettes and having the youngest child of 5 years or less than by weight at birth of the youngest, age group of mother and area, Whole Kingdom, 2007 (Contd.)

กลุ่มอายุแม่ (ปี) และเขตการปกครอง	รวม	น้ำหนักแรกเกิด (กิโลกรัม)		น้ำหนักแรกเกิด > 2,501	ไม่ทราบ Unknown	Age group of mother (years) and area
		1,501-2,000	2,001-2,500			
นอกเขตเทศบาล	12,116	2,536	2,390	6,812	378	Non-municipal area
15 - 19	-	-	-	-	-	15 - 19
20 - 24	1,298	402	896	-	-	20 - 24
25 - 29	2,260	-	-	2,260	-	25 - 29
30 - 34	730	-	-	730	-	30 - 34
35 - 39	2,219	-	754	1,465	-	35 - 39
40 - 44	4,413	1,520	472	2,043	378	40 - 44
45 - 49	1,196	614	268	313	-	45 - 49
50 ขึ้นไป	-	-	-	-	-	50 and over

ตารางที่ 28.1 จำนวนหญิงอายุ 15 ปีขึ้นไปที่ตั้งครรภ์และมีบุตรคนสุดท้ายก่อนอายุ 5 ปี จำนวนตามน้ำหนักแรกเกิดของบุตรคนสุดท้าย และภาค พ.ศ. 2550

Table 28.1 Number of women aged 15 years and over who smoking cigarettes and having the youngest child of 5 years or less than by weight at birth of the youngest and regions, 2007

ภาค	รวม Total	น้ำหนักแรกเกิด (กิโลกรัม) Weight at birth (kilogram)			ไม่ทราบ Unknown	Regions
		1,501-2,000	2,001-2,500	≥ 2,501		
ทั่วราชอาณาจักร	17,059	2,651	3,856	10,006	545	Whole Kingdom
กรุงเทพมหานคร	744	-	744	-	-	Bangkok Metropolis
กลาง (ไม่รวมกรุงเทพมหานคร)	7,213	730	2,405	3,896	182	Central (Excluding Bangkok Metropolis)
เหนือ	7,048	1,698	706	4,280	363	Northern
ตะวันออกเฉียงเหนือ	1,467	-	-	1,467	-	Northeastern
ใต้	587	224	-	363	-	Southern



ตารางที่ 29 จำนวนหญิงอายุ 15 ปีขึ้นไปที่มีบุตรคนสุดท้ายอายุน้อยกว่าหรือเท่ากับ 5 ปี จำนวนตามการสูบบุหรี่ระหว่างให้นมบุตรคนสุดท้ายของ กลุ่มอายุแม่ และเขตการปกครอง ทวีราชอาณาจักร พ.ศ. 2550

Table 29 Number of women aged 15 years and over who smoking cigarettes and having the youngest child of 5 years or less than by smoking during lactation, age group of mother and area, Whole Kingdom, 2007

กลุ่มอายุแม่ (ปี) และเขตการปกครอง	การสูบบุหรี่ระหว่างให้นมบุตรคนสุดท้ายของ Smoing during lactation						Age group of mother (years) and area
	รวม Total	สูบ Smoked		ไม่สูบ Non-smoked		Total	
		รวม Total	เป็นประจำ Regularly	บางครั้ง Sometimes	ไม่สูบ Non-smoked		
<b>รวม</b>	<b>17,059</b>	<b>14,463</b>	<b>9,674</b>	<b>4,789</b>	<b>2,596</b>	<b>2,596</b>	<b>Total</b>
15 - 19	281	-	-	-	281	281	15 - 19
20 - 24	1,662	767	-	767	896	896	20 - 24
25 - 29	3,454	3,118	2,646	471	336	336	25 - 29
30 - 34	2,064	1,831	967	864	233	233	30 - 34
35 - 39	3,107	2,442	950	1,492	665	665	35 - 39
40 - 44	4,805	4,773	3,908	865	32	32	40 - 44
45 - 49	1,485	1,332	1,089	243	152	152	45 - 49
50 ขึ้นไป	200	200	112	88	-	-	50 and over
<b>ในเขตเทศบาล</b>	<b>4,943</b>	<b>3,797</b>	<b>2,025</b>	<b>1,771</b>	<b>1,146</b>	<b>1,146</b>	<b>Municipal area</b>
15 - 19	281	-	-	-	281	281	15 - 19
20 - 24	364	364	-	364	-	-	20 - 24
25 - 29	1,194	858	744	113	336	336	25 - 29
30 - 34	1,334	1,101	237	864	233	233	30 - 34
35 - 39	888	777	750	27	111	111	35 - 39
40 - 44	392	360	182	179	32	32	40 - 44
45 - 49	289	136	-	136	152	152	45 - 49
50 ขึ้นไป	200	200	112	88	-	-	50 and over



ตารางที่ 29.1 จำนวนหญิงอายุ 15 ปีขึ้นไปที่ยังสูบบุหรี่และมีบุตรคนสุดท้ายน้อยกว่า หรือเท่ากับ 5 ปี จำแนกตามการสูบบุหรี่ระหว่างให้นมบุตรคนสุดท้าย และภาค พ.ศ. 2550

Table 29.1 Number of women aged 15 years and over who smoking cigarettes and having the youngest child of 5 years or less than by smoking during lactation and regions, 2007

ภาค	รวม Total	การสูบบุหรี่ระหว่างให้นมบุตรคนสุดท้าย				Regions
		สูบ Smoked		ไม่สูบ Non-smoked		
		เป็นประจำ Regularly	บางครั้ง Sometimes	เป็นประจำ Regularly	บางครั้ง Sometimes	
ทั่วราชอาณาจักร	17,059	14,463	9,674	4,789	2,596	Whole Kingdom
กรุงเทพมหานคร	744	744	744	-	-	Bangkok Metropolis
กลาง						Central
(ไม่รวมกรุงเทพมหานคร)	7,213	4,958	3,191	1,766	2,255	(Excluding Bangkok Metropolis)
เหนือ	7,048	6,832	5,446	1,386	215	Northern
ตะวันออกเฉียงเหนือ	1,467	1,467	-	1,467	-	Northeastern
ใต้	587	461	292	169	126	Southern

# การดื่มสุราราชองพระขำกร

## สารบัญตารางสถิติ

### การดื่มสุราของประชากร

- ตารางที่ 1 จำนวนประชากรอายุ 11 ปีขึ้นไป จำแนกตามพฤติกรรมการดื่มสุรา กลุ่มอายุ เพศ และเขตการปกครอง ทวีราชอาณาจักร พ.ศ. 2550
- ตารางที่ 1.1 จำนวนประชากรอายุ 11 ปีขึ้นไป จำแนกตามพฤติกรรมการดื่มสุรา กลุ่มอายุ และภาค พ.ศ. 2550
- ตารางที่ 2 จำนวนประชากรอายุ 15 ปีขึ้นไป จำแนกตามพฤติกรรมการดื่มสุราในระหว่าง 12 เดือนก่อนวันสัมภาษณ์ กลุ่มอายุ เพศ และเขตการปกครอง ทวีราชอาณาจักร พ.ศ. 2550
- ตารางที่ 2.1 จำนวนประชากรอายุ 15 ปีขึ้นไป จำแนกตามพฤติกรรมการดื่มสุราในระหว่าง 12 เดือนก่อนวันสัมภาษณ์ กลุ่มอายุ และภาค พ.ศ. 2550
- ตารางที่ 3 จำนวนประชากรอายุ 15 ปีขึ้นไป จำแนกตามพฤติกรรมการดื่มสุราในระหว่าง 12 เดือนก่อนวันสัมภาษณ์ ระดับการศึกษาที่สำเร็จ และเพศ ทวีราชอาณาจักร พ.ศ. 2550
- ตารางที่ 3.1 จำนวนประชากรอายุ 15 ปีขึ้นไป ที่ดื่มสุราในระหว่าง 12 เดือนก่อนวันสัมภาษณ์ จำแนกตามระดับการศึกษาที่สำเร็จ และภาค พ.ศ. 2550
- ตารางที่ 4 จำนวนประชากรอายุ 15 ปีขึ้นไป จำแนกตามพฤติกรรมการดื่มสุราในระหว่าง 12 เดือนก่อนวันสัมภาษณ์ อาชีพ และเพศ ทวีราชอาณาจักร พ.ศ. 2550
- ตารางที่ 4.1 จำนวนประชากรอายุ 15 ปีขึ้นไป ที่ดื่มสุราในระหว่าง 12 เดือนก่อนวันสัมภาษณ์ จำแนกตาม อาชีพ และภาค พ.ศ. 2550
- ตารางที่ 5 จำนวนประชากรอายุ 15 ปีขึ้นไป ที่ปัจจุบันดื่มสุรา จำแนกตามอายุที่เริ่มดื่ม กลุ่มอายุ เพศ เขตการปกครอง และอายุเฉลี่ยที่เริ่มดื่ม ทวีราชอาณาจักร พ.ศ. 2550
- ตารางที่ 5.1 จำนวนประชากรอายุ 15 ปีขึ้นไป ที่ปัจจุบันดื่มสุรา จำแนกตามอายุที่เริ่มดื่ม อายุเฉลี่ยที่เริ่มดื่ม และภาค พ.ศ. 2550
- ตารางที่ 6 จำนวนประชากรอายุ 15 ปีขึ้นไป ที่ปัจจุบันดื่มสุรา จำแนกตามกลุ่มอายุ เพศ เขตการปกครอง และสาเหตุสำคัญที่เริ่มดื่ม ทวีราชอาณาจักร พ.ศ. 2550
- ตารางที่ 6.1 จำนวนประชากรอายุ 15 ปีขึ้นไป ที่ปัจจุบันดื่มสุรา จำแนกตามสาเหตุสำคัญที่เริ่มดื่ม และภาค พ.ศ. 2550
- ตารางที่ 7 จำนวนประชากรอายุ 15 ปีขึ้นไป ที่ไม่ดื่มแต่เคยดื่มสุรา จำแนกตามสาเหตุที่เลิกดื่มสุรา กลุ่มอายุ เพศ และเขตการปกครอง ทวีราชอาณาจักร พ.ศ. 2550

## สารบัญตารางสถิติ (ต่อ)

- ตารางที่ 7.1 จำนวนประชากรอายุ 15 ปีขึ้นไปในปัจจุบันไม่ดื่มแต่เคยดื่ม จำแนกตามสาเหตุที่เลิกดื่มสุรา และภาค พ.ศ. 2550
- ตารางที่ 8 จำนวนประชากรอายุ 15 ปีขึ้นไปที่ดื่มสุราในระหว่าง 12 เดือนก่อนวันสัมภาษณ์ จำแนกตามชนิดของสุราที่ดื่ม กลุ่มอายุ เพศ และเขตการปกครอง ทวีราชอาณาจักร พ.ศ. 2550
- ตารางที่ 8.1 จำนวนประชากรอายุ 15 ปีขึ้นไป ที่ดื่มสุราในระหว่าง 12 เดือนก่อนวันสัมภาษณ์ จำแนกตามชนิดของสุราที่ดื่ม และภาค พ.ศ. 2550
- ตารางที่ 9 จำนวนประชากรอายุ 15 ปีขึ้นไป ที่ดื่มสุราระหว่าง 30 วันก่อนสัมภาษณ์ จำแนกตามชนิดของสุราที่ดื่มบ่อยที่สุด ความถี่ในการดื่ม และเขตการปกครอง ทวีราชอาณาจักร พ.ศ. 2550
- ตารางที่ 9.1 จำนวนประชากรอายุ 15 ปีขึ้นไป ที่ดื่มสุราระหว่าง 30 วันก่อนสัมภาษณ์ จำแนกตามชนิดของสุราที่ดื่มบ่อยที่สุด ความถี่ในการดื่ม และภาค พ.ศ. 2550
- ตารางที่ 10 ก จำนวนประชากรอายุ 15 ปีขึ้นไป ดื่มสุราขาว จำแนกตามปริมาณการดื่มต่อวัน หน่วยดื่ม และเขตการปกครอง ทวีราชอาณาจักร พ.ศ. 2550
- ตารางที่ 10 ก.1 จำนวนประชากรอายุ 15 ปีขึ้นไปที่ดื่ม สุราขาว จำแนกตามปริมาณการดื่มต่อวัน และภาค พ.ศ. 2550
- ตารางที่ 10 ข จำนวนประชากรอายุ 15 ปีขึ้นไปที่ดื่ม เบียร์ จำแนกตามปริมาณการดื่มต่อวัน หน่วยดื่มและเขตการปกครอง ทวีราชอาณาจักร พ.ศ. 2550
- ตารางที่ 10 ข.1 จำนวนประชากรอายุ 15 ปีขึ้นไปที่ดื่ม เบียร์ จำแนกตามปริมาณการดื่มต่อวัน และภาค พ.ศ. 2550
- ตารางที่ 10 ค จำนวนประชากรอายุ 15 ปีขึ้นไปที่ดื่ม สุราสียี่ห้อไทย จำแนกตามปริมาณการดื่มต่อวัน หน่วยดื่ม และเขตการปกครอง ทวีราชอาณาจักร พ.ศ. 2550
- ตารางที่ 10 ค.1 จำนวนประชากรอายุ 15 ปีขึ้นไปที่ดื่ม สุราสียี่ห้อไทย จำแนกตามปริมาณการดื่มต่อวัน และภาค พ.ศ. 2550
- ตารางที่ 10 ง จำนวนประชากรอายุ 15 ปีขึ้นไปที่ดื่ม สุราสียี่ห้อต่างประเทศ จำแนกตามปริมาณการดื่มต่อวัน หน่วยดื่ม และเขตการปกครอง ทวีราชอาณาจักร พ.ศ. 2550
- ตารางที่ 10 ง.1 จำนวนประชากรอายุ 15 ปีขึ้นไปที่ดื่ม สุราสียี่ห้อต่างประเทศ จำแนกตามปริมาณการดื่มต่อวัน และภาค พ.ศ. 2550

## สารบัญตารางสถิติ (ต่อ)

- ตารางที่ 11 จำนวนและอัตราการย่อยละของผู้ตอบสัมภาษณ์ด้วยตนเองอายุ 15 ปีขึ้นไป  
จำแนกตามพฤติกรรมการดื่มสุรารายงหนักในระหว่าง 12 เดือนก่อนวันสัมภาษณ์  
กลุ่มอายุ เพศ และเขตการปกครอง ทวีราชอาณาจักร พ.ศ. 2550
- ตารางที่ 11.1 จำนวนและอัตราการย่อยละของผู้ตอบสัมภาษณ์ด้วยตนเองอายุ 15 ปีขึ้นไป  
จำแนกตามพฤติกรรมการดื่มสุรารายงหนักในระหว่าง 12 เดือนก่อนวันสัมภาษณ์  
และภาค พ.ศ. 2550
- ตารางที่ 12 จำนวนประชากรอายุ 15 ปีขึ้นไปที่ดื่มสุราในระหว่าง 12 เดือนก่อนวันสัมภาษณ์  
จำแนกตามค่าใช้จ่ายเฉลี่ยในการซื้อสุราต่อเดือน กลุ่มอายุ เพศ และเขตการปกครอง  
ทวีราชอาณาจักร พ.ศ. 2550
- ตารางที่ 12.1 จำนวนประชากรอายุ 15 ปีขึ้นไปที่ดื่มสุราในระหว่าง 12 เดือนก่อนวันสัมภาษณ์  
จำแนกตามค่าใช้จ่ายเฉลี่ยในการซื้อสุราต่อเดือน และภาค พ.ศ. 2550
- ตารางที่ 13 จำนวนประชากรอายุ 15 ปีขึ้นไปที่ดื่มสุราในระหว่าง 12 เดือนก่อนวันสัมภาษณ์  
จำแนกตามรายได้เฉลี่ยต่อเดือน ค่าใช้จ่ายเฉลี่ยในการซื้อสุราต่อเดือน และเขตการ  
ปกครอง ทวีราชอาณาจักร พ.ศ. 2550
- ตารางที่ 13.1 จำนวนประชากรอายุ 15 ปีขึ้นไปที่ดื่มสุราในระหว่าง 12 เดือนก่อนวันสัมภาษณ์  
จำแนกตามค่าใช้จ่ายเฉลี่ยในการซื้อสุราต่อเดือน และภาค พ.ศ. 2550
- ตารางที่ 14 จำนวนประชากรอายุ 15 ปีขึ้นไปที่ดื่มสุราในระหว่าง 12 เดือนก่อนวันสัมภาษณ์  
จำแนกตามสถานที่ซื้อสุราหรือเครื่องดื่มมีแอลกอฮอล์ที่ดื่มบ่อยที่สุด กลุ่มอายุ และเขตการ  
ปกครอง ทวีราชอาณาจักร พ.ศ. 2550
- ตารางที่ 14.1 จำนวนประชากรอายุ 15 ปีขึ้นไปที่ดื่มสุราในระหว่าง 12 เดือนก่อนวันสัมภาษณ์  
จำแนกตามสถานที่ซื้อ และภาค พ.ศ. 2550
- ตารางที่ 15 จำนวนประชากรอายุ 15 ปีขึ้นไปที่ดื่มสุราในระหว่าง 12 เดือนก่อนวันสัมภาษณ์  
จำแนกตามสถานที่ที่ดื่มบ่อยที่สุด กลุ่มอายุ และเขตการปกครอง ทวีราชอาณาจักร  
พ.ศ. 2550
- ตารางที่ 15.1 จำนวนประชากรอายุ 15 ปีขึ้นไปที่ดื่มสุราในระหว่าง 12 เดือนก่อนวันสัมภาษณ์  
จำแนกตามสถานที่ที่ดื่มบ่อยที่สุด และภาค พ.ศ. 2550
- ตารางที่ 16 จำนวนประชากรอายุ 15 ปีขึ้นไปที่ดื่มสุราในระหว่าง 12 เดือนก่อนวันสัมภาษณ์  
จำแนกตามพฤติกรรมการดื่มสุราในประเทศที่ไม่เสียภาษี กลุ่มอายุ และเขตการ  
ปกครอง ทวีราชอาณาจักร พ.ศ. 2550
- ตารางที่ 16.1 จำนวนประชากรอายุ 15 ปีขึ้นไปที่ดื่มสุราในระหว่าง 12 เดือนก่อนวันสัมภาษณ์  
จำแนกตามพฤติกรรมการดื่มสุราในประเทศที่ไม่เสียภาษี และภาค พ.ศ. 2550

## สารบัญตารางสถิติ (ต่อ)

- ตารางที่ 17 จำนวนประชากรอายุ 15 ปีขึ้นไป ที่ดื่มสุราระหว่าง 12 เดือนก่อนวันสัมภาษณ์  
จำแนกตามพฤติกรรมการดื่มสุราต่างประเทศที่ไม่เสียภาษี กลุ่มอายุ และเขตการปกครอง  
ทั่วราชอาณาจักร พ.ศ. 2550
- ตารางที่ 17.1 จำนวนประชากรอายุ 15 ปีขึ้นไป ที่ดื่มสุราระหว่าง 12 เดือนก่อนวันสัมภาษณ์  
จำแนกตามพฤติกรรมการดื่มสุราต่างประเทศที่ไม่เสียภาษี และภาค พ.ศ. 2550
- ตารางที่ 18 จำนวนและอัตราร้อยละของประชากรอายุ 15 ปีขึ้นไป จำแนกตามการมีปัญหา  
ซึ่งมีสาเหตุมาจากพฤติกรรมการดื่มสุรา กลุ่มอายุ และเขตการปกครอง  
ทั่วราชอาณาจักร พ.ศ. 2550
- ตารางที่ 18.1 จำนวนและอัตราร้อยละของประชากรอายุ 15 ปีขึ้นไป จำแนกตามการมีปัญหา  
ซึ่งมีสาเหตุมาจากพฤติกรรมการดื่มสุรา และภาค พ.ศ. 2550
- ตารางที่ 19 จำนวนหญิงที่มีอายุ 15 ปีขึ้นไป จำแนกตามการมีบุตรคนสุดท้ายที่อายุน้อยกว่าหรือ  
เท่ากับ 5 ปี พฤติกรรมการดื่มสุราในขณะตั้งครรภ์ กลุ่มอายุ และเขตการปกครอง  
ทั่วราชอาณาจักร พ.ศ. 2550
- ตารางที่ 19.1 จำนวนหญิงที่มีอายุ 15 ปีขึ้นไป จำแนกตามการมีบุตรคนสุดท้ายที่อายุน้อยกว่าหรือ  
เท่ากับ 5 ปี พฤติกรรมการดื่มสุราในขณะตั้งครรภ์ และภาค พ.ศ. 2550
- ตารางที่ 20 จำนวนประชากรหญิงอายุ 15 ปีขึ้นไป ที่มีบุตรคนสุดท้ายที่อายุน้อยกว่าหรือเท่ากับ 5 ปี  
จำแนกตามความถี่ของการดื่มสุราระหว่างการให้นมบุตร กลุ่มอายุ และเขตการปกครอง  
ทั่วราชอาณาจักร พ.ศ. 2550
- ตารางที่ 20.1 จำนวนประชากรหญิงอายุ 15 ปีขึ้นไป ที่มีบุตรคนสุดท้ายที่อายุน้อยกว่าหรือเท่ากับ 5 ปี  
จำแนกตามความถี่ของการดื่มสุราระหว่างการให้นมบุตร และภาค พ.ศ. 2550



ตารางที่ 1 จำนวนประชากรอายุ 11 ปีขึ้นไป จำนวนตามพฤติกรรมการดื่มสุรา กลุ่มอายุ เพศ และเขตการปกครองทั่วราชอาณาจักร พ.ศ. 2550  
 Table 1 Number of population aged 11 years and over by alcoholic drinking habit, age group, sex and area, Whole Kingdom, 2007

กลุ่มอายุ (ปี) เพศ และเขตการปกครอง	รวม Total	พฤติกรรมการดื่มสุรา			รวม Total	Age group (years), sex and area
		ดื่มและไม่เคยดื่ม and never drink	ดื่มแต่ไม่เคยดื่ม but ever drink	ดื่ม Drink		
รวม	55,239,859	36,394,411	3,856,867	14,988,580	Total	
11 - 14	4,073,008	4,054,194	2,793	16,021	11 - 14	
15 - 19	5,257,291	4,523,332	64,298	669,662	15 - 19	
20 - 24	5,280,906	3,454,211	185,444	1,641,252	20 - 24	
25 - 29	5,330,804	3,265,581	238,154	1,827,070	25 - 29	
30 - 34	5,408,314	3,209,067	303,242	1,896,005	30 - 34	
35 - 39	5,494,653	3,137,005	328,691	2,028,957	35 - 39	
40 - 44	5,328,814	2,980,750	381,958	1,966,106	40 - 44	
45 - 49	4,880,437	2,724,687	423,226	1,732,524	45 - 49	
50 - 54	4,042,314	2,345,288	408,439	1,288,587	50 - 54	
55 - 59	3,051,454	1,861,226	377,520	812,709	55 - 59	
60 ขึ้นไป	7,091,861	4,839,071	1,143,103	1,109,687	60 and over	
ชาย	26,896,677	11,202,035	3,022,520	12,672,122	Male	
11 - 14	2,083,938	2,067,940	2,177	13,820	11 - 14	
15 - 19	2,684,195	2,011,125	50,817	622,252	15 - 19	
20 - 24	2,683,416	1,077,135	121,899	1,484,382	20 - 24	
25 - 29	2,693,491	911,150	172,932	1,609,409	25 - 29	
30 - 34	2,671,356	824,376	226,141	1,620,838	30 - 34	
35 - 39	2,644,400	714,631	245,291	1,684,477	35 - 39	
40 - 44	2,551,147	661,441	296,498	1,593,208	40 - 44	
45 - 49	2,340,744	611,819	335,641	1,393,283	45 - 49	
50 - 54	1,932,851	553,045	326,473	1,053,333	50 - 54	
55 - 59	1,451,132	484,027	297,895	669,210	55 - 59	
60 ขึ้นไป	3,160,010	1,285,346	946,756	927,908	60 and over	

ตารางที่ 1 จำนวนประชากรอายุ 11 ปีขึ้นไป จำแนกตามพฤติกรรมการดื่มสุรา กลุ่มอายุ เพศ และเขตการปกครอง ทวีราชอาณาจักร พ.ศ. 2550 (ต่อ)  
 Table 1 Number of population aged 11 years and over by alcoholic drinking habit, age group, sex and area, Whole Kingdom, 2007 (Contd.)

กลุ่มอายุ (ปี) เพศ และเขตการปกครอง	รวม Total	พฤติกรรมการดื่มสุรา Alcoholic drinking habit				Age group (years), sex and area
		ไม่ดื่ม และไม่ดื่มนาน and never drink	ไม่ดื่ม แต่เคยดื่ม Non-drink but ever drink	ดื่ม Drink	ดื่ม Drink	
หญิง	28,343,182	25,192,377	834,347	2,316,458	Female	
11 - 14	1,989,071	1,986,254	616	2,201	11 - 14	
15 - 19	2,573,097	2,512,207	13,480	47,409	15 - 19	
20 - 24	2,597,491	2,377,076	63,544	156,871	20 - 24	
25 - 29	2,637,314	2,354,431	65,222	217,661	25 - 29	
30 - 34	2,736,959	2,384,691	77,100	275,167	30 - 34	
35 - 39	2,850,254	2,422,373	83,401	344,480	35 - 39	
40 - 44	2,777,667	2,319,309	85,460	372,898	40 - 44	
45 - 49	2,539,694	2,112,868	87,585	339,241	45 - 49	
50 - 54	2,109,464	1,792,243	81,967	235,253	50 - 54	
55 - 59	1,600,323	1,377,199	79,625	143,499	55 - 59	
60 ขึ้นไป	3,931,851	3,553,725	196,347	181,779	60 and over	
<b>ในเขตเทศบาล</b>	<b>17,111,468</b>	<b>12,077,373</b>	<b>966,552</b>	<b>4,067,544</b>	<b>Municipal area</b>	
11 - 14	1,093,206	1,089,633	1,093	2,480	11 - 14	
15 - 19	1,464,554	1,295,673	19,066	149,814	15 - 19	
20 - 24	1,620,563	1,131,700	43,893	444,969	20 - 24	
25 - 29	1,837,963	1,222,883	71,265	543,815	25 - 29	
30 - 34	1,907,646	1,231,327	87,128	589,190	30 - 34	
35 - 39	1,819,847	1,117,898	94,606	607,344	35 - 39	
40 - 44	1,680,983	1,051,712	101,158	528,114	40 - 44	
45 - 49	1,507,143	944,694	112,811	449,638	45 - 49	
50 - 54	1,232,214	809,517	103,915	318,782	50 - 54	
55 - 59	911,507	625,251	83,307	202,948	55 - 59	
60 ขึ้นไป	2,035,844	1,557,086	248,309	230,448	60 and over	

ตารางที่ 1 จำนวนประชากรอายุ 11 ปีขึ้นไป จำแนกตามพฤติกรรมการดื่มสุรา กลุ่มอายุ เพศ และเขตการปกครองทั่วราชอาณาจักร พ.ศ. 2550 (ต่อ)  
 Table 1 Number of population aged 11 years and over by alcoholic drinking habit, age group, sex and area, Whole Kingdom, 2007 (Contd.)

กลุ่มอายุ (ปี) เพศ และเขตการปกครอง	รวม Total	พฤติกรรมการดื่มสุรา Alcoholic drinking habit				Age group (years), sex and area
		ไม่ดื่มและไม่เคยดื่ม Non-drink and never drink	ไม่ดื่ม แต่เคยดื่ม Non-drink but ever drink	ดื่ม Drink		
นอกเขตเทศบาล	38,128,390	24,317,038	2,890,316	10,921,037	Non-municipal area	
11 - 14	2,979,803	2,964,562	1,700	13,541	11 - 14	
15 - 19	3,792,738	3,227,659	45,231	519,848	15 - 19	
20 - 24	3,660,344	2,322,511	141,550	1,196,283	20 - 24	
25 - 29	3,492,842	2,042,698	166,889	1,283,254	25 - 29	
30 - 34	3,500,669	1,977,740	216,113	1,306,815	30 - 34	
35 - 39	3,674,806	2,019,107	234,086	1,421,613	35 - 39	
40 - 44	3,647,831	1,929,038	280,801	1,437,992	40 - 44	
45 - 49	3,373,294	1,779,993	310,414	1,282,886	45 - 49	
50 - 54	2,810,101	1,535,771	304,524	969,805	50 - 54	
55 - 59	2,139,948	1,235,974	294,213	609,760	55 - 59	
60 ปีขึ้นไป	5,056,017	3,281,985	894,794	879,239	60 and over	

ตารางที่ 1.1 จำนวนประชากรอายุ 11 ปีขึ้นไป จำแนกตามพฤติกรรมการดื่มสุรา และกลุ่มอายุ กรุงเทพมหานคร พ.ศ. 2550

Table 1.1 Number of population aged 11 years and over by alcoholic drinking habit and age group, Bangkok Metropolis, 2007

กลุ่มอายุ (ปี)	รวม Total	พฤติกรรมการดื่มสุรา Alcoholic drinking habit				Age group (years)
		ไม่ดื่ม และไม่เคยมดืม		ดื่ม แต่เคยดื่ม		
		Non-drink and never drink	Non-drink but ever drink	ดื่ม	Drink	
รวม	6,042,174	4,620,769	249,015	1,172,390	Total	
11 - 14	297,793	296,028	500	1,266	11 - 14	
15 - 19	414,333	379,727	5,022	29,584	15 - 19	
20 - 24	522,094	410,760	11,066	100,268	20 - 24	
25 - 29	726,651	534,500	21,892	170,258	25 - 29	
30 - 34	783,314	563,599	25,641	194,074	30 - 34	
35 - 39	703,818	473,512	28,368	201,938	35 - 39	
40 - 44	619,474	437,856	33,053	148,565	40 - 44	
45 - 49	544,653	375,487	32,332	136,834	45 - 49	
50 - 54	444,754	337,206	26,492	81,056	50 - 54	
55 - 59	327,772	253,471	17,865	56,436	55 - 59	
60 ปีขึ้นไป	657,518	558,625	46,782	52,111	60 and over	

ตารางที่ 1.1 จำนวนประชากรอายุ 11 ปีขึ้นไป จำแนกตามพฤติกรรมการดื่มสุรา และกลุ่มอายุ ภาคกลาง (ไม่รวมกรุงเทพมหานคร) พ.ศ. 2550

Table 1.1 Number of population aged 11 years and over by alcoholic drinking habit and age group, Central region (Excluding Bangkok Metropolis), 2007

กลุ่มอายุ (ปี)	รวม Total	พฤติกรรมการดื่มสุรา Alcoholic drinking habit				Age group (years)
		ไม่ดื่ม และไม่เคยมดื่มน้ำดื่ม แต่เคยดื่มน้ำดื่ม	ไม่ดื่ม แต่เคยดื่มน้ำดื่ม	ดื่มน้ำดื่ม	ดื่มน้ำดื่ม	
		Non-drink and never drink	Non-drink but ever drink	Drink	Drink	
รวม	13,784,907	9,488,274	933,610	3,363,024	3,363,024	Total
11 - 14	883,178	882,018	-	1,160	1,160	11 - 14
15 - 19	1,207,385	1,077,300	17,885	112,200	112,200	15 - 19
20 - 24	1,348,534	950,476	44,682	353,377	353,377	20 - 24
25 - 29	1,519,256	957,974	73,644	487,638	487,638	25 - 29
30 - 34	1,573,440	979,449	80,373	513,618	513,618	30 - 34
35 - 39	1,458,887	899,991	79,056	479,841	479,841	35 - 39
40 - 44	1,314,878	793,522	95,909	425,447	425,447	40 - 44
45 - 49	1,170,836	713,718	95,512	361,605	361,605	45 - 49
50 - 54	948,312	591,853	102,735	253,724	253,724	50 - 54
55 - 59	691,837	445,026	86,385	160,427	160,427	55 - 59
60 ปีขึ้นไป	1,668,366	1,196,949	257,429	213,988	213,988	60 and over

ตารางที่ 1.1 จำนวนประชากรอายุ 11 ปีขึ้นไป จำแนกตามพฤติกรรมการดื่มสุรา และกลุ่มอายุ ภาคเหนือ พ.ศ. 2550

Table 1.1 Number of population aged 11 years and over by alcoholic drinking habit and age group, Northern region, 2007

กลุ่มอายุ (ปี)	รวม Total	พฤติกรรมการดื่มสุรา Alcoholic drinking habit				Age group (years)	
		ไม่ดื่ม และไม่เคื่อดื่ม Non-drink and never drink		ดื่ม แต่เคยดื่ม Non-drink but ever drink			ดื่ม Drink
		ไม่ดื่ม และไม่เคื่อดื่ม Non-drink and never drink	ดื่ม แต่เคยดื่ม Non-drink but ever drink	ดื่ม Drink			
รวม	9,960,877	5,578,260	857,586	3,525,031	Total		
11 - 14	740,368	736,583	119	3,665	11 - 14		
15 - 19	935,380	761,766	10,303	163,311	15 - 19		
20 - 24	876,188	466,988	28,723	380,477	20 - 24		
25 - 29	794,141	396,520	36,887	360,734	25 - 29		
30 - 34	763,658	356,555	47,998	359,105	30 - 34		
35 - 39	872,725	382,781	65,651	424,293	35 - 39		
40 - 44	1,001,910	432,271	66,091	503,547	40 - 44		
45 - 49	1,016,840	449,040	93,555	474,244	45 - 49		
50 - 54	863,934	420,758	94,842	348,333	50 - 54		
55 - 59	618,910	314,091	94,661	210,158	55 - 59		
60 ขึ้นไป	1,476,825	860,907	318,754	297,164	60 and over		

ตารางที่ 1.1 จำนวนประชากรอายุ 11 ปีขึ้นไป จำแนกตามพฤติกรรมการดื่มสุรา และกลุ่มอายุ ภาคตะวันออกเฉียงเหนือ พ.ศ. 2550

Table 1.1 Number of population aged 11 years and over by alcoholic drinking habit and age group, Northeastern region, 2007

กลุ่มอายุ (ปี)	รวม Total	พฤติกรรมการดื่มสุรา				รวม Total	Age group (years)	
		ไม่ดื่ม และไม่ดื่มนาน		ดื่ม แต่เคยดื่ม				ดื่ม
		Non-drink and never drink	Non-drink but ever drink	Non-drink but ever drink	Drink			
รวม	18,147,902	10,871,758	1,498,552	5,777,592	5,777,592	Total		
11 - 14	1,543,527	1,532,607	1,512	9,408	9,408	11 - 14		
15 - 19	1,900,234	1,570,833	24,992	304,409	304,409	15 - 19		
20 - 24	1,737,136	980,127	85,474	671,535	671,535	20 - 24		
25 - 29	1,555,219	817,309	79,155	658,754	658,754	25 - 29		
30 - 34	1,583,548	795,836	113,207	674,504	674,504	30 - 34		
35 - 39	1,763,919	881,748	124,219	757,952	757,952	35 - 39		
40 - 44	1,734,504	840,745	152,899	740,860	740,860	40 - 44		
45 - 49	1,566,035	758,771	168,393	638,872	638,872	45 - 49		
50 - 54	1,315,824	646,663	147,969	521,192	521,192	50 - 54		
55 - 59	1,059,228	571,482	158,368	329,378	329,378	55 - 59		
60 ขึ้นไป	2,388,730	1,475,636	442,365	470,729	470,729	60 and over		

ตารางที่ 1.1 จำนวนประชากรอายุ 11 ปีขึ้นไป จำแนกตามพฤติกรรมการดื่มสุรา และกลุ่มอายุ ภาคใต้ พ.ศ. 2550

Table 1.1 Number of population aged 11 years and over by alcoholic drinking habit and age group, Southern region, 2007

กลุ่มอายุ (ปี)	รวม Total	พฤติกรรมการดื่มสุรา Alcoholic drinking habit			Age group (years)
		ไม่ดื่ม และไม่เคื่อดื่ม Non-drink and never drink	ไม่ดื่ม แต่เคยดื่ม Non-drink but ever drink	ดื่ม Drink	
รวม	7,303,999	5,835,350	318,106	1,150,543	Total
11 - 14	608,143	606,959	662	522	11 - 14
15 - 19	799,960	733,707	6,095	60,158	15 - 19
20 - 24	796,955	645,860	15,499	135,596	20 - 24
25 - 29	735,538	559,277	26,576	149,685	25 - 29
30 - 34	704,355	513,628	36,022	154,705	30 - 34
35 - 39	695,305	498,974	31,398	164,934	35 - 39
40 - 44	658,049	476,356	34,005	147,688	40 - 44
45 - 49	582,074	427,671	33,433	120,969	45 - 49
50 - 54	469,491	348,808	36,401	84,282	50 - 54
55 - 59	353,708	277,156	20,242	56,310	55 - 59
60 ขึ้นไป	900,423	746,955	77,773	75,695	60 and over





ตารางที่ 2 จำนวนประชากรอายุ 15 ปีขึ้นไป จำแนกตามพฤติกรรมการดื่มสุราในระหว่าง 12 เดือนก่อนวันสัมภาษณ์ กลุ่มอายุ เพศ และเขตการปกครอง ที่ราชอาณาจักร พ.ศ. 2550 (ต่อ)

Table 2 Number of population aged 15 years and over by alcoholic drinking habit during 12 months before interviewed, age group, sex and area, Whole Kingdom, 2007 (Contd.)

กลุ่มอายุ (ปี) เพศ และเขตการปกครอง	พฤติกรรมการดื่มสุราในระหว่าง 12 เดือน Alcoholic drinking habit during 12 months before interviewed										Age group (years), sex and area	
	รวม Total	ไม่ดื่ม และไม่ดื่มแต่เคยดื่ม Non-drink and never drink but ever drink		รวม Total	ทุกวัน Everyday	ดื่ม Drink		3 - 4 วัน : สัปดาห์ days weekly	1 - 2 วัน : สัปดาห์ days weekly	1 - 3 วัน : เดือน day monthly		< 1 วัน : เดือน day monthly
		Non-drink and never drink	Non-drink but ever drink			1 - 2 วัน : สัปดาห์ days weekly	1 - 2 วัน : เดือน day monthly					
หญิง	26,354,111	23,206,123	753,283	2,394,706	189,518	123,481	217,408	460,545	389,831	663,480	350,444	Female
15 - 19	2,573,097	2,512,207	13,589	47,301	732	926	3,410	7,108	13,689	13,854	7,581	15 - 19
20 - 24	2,597,491	2,377,076	65,402	155,013	2,480	3,002	21,694	25,229	27,991	49,159	25,457	20 - 24
25 - 29	2,637,314	2,354,431	54,637	228,245	9,260	12,729	16,461	46,593	27,035	66,240	49,927	25 - 29
30 - 34	2,736,959	2,384,691	63,051	289,217	14,719	13,903	19,158	59,423	50,846	84,281	46,887	30 - 34
35 - 39	2,850,254	2,422,373	67,492	360,389	14,791	14,214	31,241	74,397	67,180	111,913	46,652	35 - 39
40 - 44	2,777,667	2,319,309	78,495	379,863	23,916	20,303	33,856	76,899	64,466	110,308	50,115	40 - 44
45 - 49	2,539,694	2,112,868	78,645	348,180	29,846	21,316	30,598	78,520	50,015	90,267	47,619	45 - 49
50 - 54	2,109,464	1,792,243	72,483	244,737	28,882	12,187	20,598	42,023	40,036	64,671	36,341	50 - 54
55 - 59	1,600,323	1,377,199	70,538	152,585	19,275	12,768	20,238	20,624	28,048	35,954	15,678	55 - 59
60 ขึ้นไป	3,931,851	3,553,725	188,950	189,176	45,616	12,133	20,153	29,730	20,525	36,833	24,186	60 and over
<b>ในเขตเทศบาล</b>	<b>16,018,263</b>	<b>10,987,740</b>	<b>840,584</b>	<b>4,189,939</b>	<b>571,150</b>	<b>382,069</b>	<b>911,160</b>	<b>1,115,238</b>	<b>519,196</b>	<b>437,069</b>	<b>254,057</b>	<b>Municipal area</b>
15 - 19	1,464,554	1,295,673	13,687	155,194	4,429	11,280	33,053	51,202	29,858	14,082	11,290	15 - 19
20 - 24	1,620,563	1,131,700	34,459	454,404	29,230	32,244	109,687	145,562	70,690	42,068	24,922	20 - 24
25 - 29	1,837,963	1,222,883	55,170	559,910	48,311	50,472	143,065	155,299	66,148	63,609	33,005	25 - 29
30 - 34	1,907,646	1,231,327	69,160	607,159	58,911	56,156	137,703	194,653	63,567	63,980	32,189	30 - 34
35 - 39	1,819,847	1,117,898	81,426	620,523	86,320	58,143	141,322	162,685	76,540	55,886	39,627	35 - 39
40 - 44	1,680,983	1,051,712	86,953	542,319	88,327	52,206	117,498	126,078	62,108	61,429	34,673	40 - 44
45 - 49	1,507,143	944,694	97,084	465,365	81,077	51,495	99,470	107,820	53,990	44,423	27,090	45 - 49
50 - 54	1,232,214	809,517	92,456	330,241	64,900	31,671	60,773	73,313	41,528	39,911	18,143	50 - 54
55 - 59	911,507	625,251	74,253	212,003	45,800	18,018	33,101	46,978	30,377	24,207	13,520	55 - 59
60 ขึ้นไป	2,035,844	1,557,086	235,936	242,822	63,843	20,385	35,488	51,648	24,389	27,472	19,597	60 and over

ตารางที่ 2 จำนวนประชากรอายุ 15 ปีขึ้นไป จำแนกตามพฤติกรรมการดื่มสุราในระหว่าง 12 เดือนก่อนวันสัมภาษณ์ กลุ่มอายุ เพศ และเขตการปกครอง ราชอาณาจักร พ.ศ. 2550 (ต่อ)

Table 2 Number of population aged 15 years and over by alcoholic drinking habit during 12 months before interviewed, age group, sex and area, Whole Kingdom, 2007 (Contd.)

กลุ่มอายุ (ปี) เพศ และเขตการปกครอง	พฤติกรรมการดื่มสุราในระหว่าง 12 เดือน Alcoholic drinking habit during 12 months before interviewed											Age group (years), sex and area
	รวม Total	ไม่ดื่ม และไม่เคยมดื่ม Non-drink but ever drink			ดื่ม Non-drink			ดื่ม Drink				
		ไม่ดื่ม and never drink	ไม่ดื่ม but ever drink	รวม Total	ทุกวัน Everyday	3 - 4 วัน : สัปดาห์ days weekly	1 - 2 วัน : สัปดาห์ days weekly	1 - 3 วัน : เดือน day monthly	1 - 3 วัน : เดือน day monthly	3 - 5 วัน : ปี days yearly	1 - 2 วัน : ปี days yearly	
นอกเขตเทศบาล	35,148,588	21,352,477	2,625,258	11,170,854	1,396,621	1,001,457	2,019,299	2,951,521	1,575,180	1,607,409	619,367	Non-municipal area
15 - 19	3,792,738	3,227,659	40,813	524,266	23,494	31,248	112,441	152,725	93,385	83,366	27,609	15 - 19
20 - 24	3,660,344	2,322,511	135,622	1,202,211	80,477	68,646	280,963	391,862	196,038	126,818	57,408	20 - 24
25 - 29	3,492,842	2,042,698	141,044	1,309,099	112,268	113,768	262,091	419,760	173,064	159,231	68,918	25 - 29
30 - 34	3,500,669	1,977,740	179,052	1,343,877	147,814	139,783	261,673	338,479	191,295	190,281	74,553	30 - 34
35 - 39	3,674,806	2,019,107	204,398	1,451,301	171,943	146,563	259,004	378,829	201,422	231,033	62,508	35 - 39
40 - 44	3,647,831	1,929,038	245,804	1,472,988	187,469	153,583	257,367	382,068	198,882	223,726	69,894	40 - 44
45 - 49	3,373,294	1,779,993	280,728	1,312,572	209,499	124,788	202,673	336,108	176,163	184,434	78,908	45 - 49
50 - 54	2,810,101	1,535,771	279,544	994,786	163,325	83,239	159,392	240,971	122,075	163,960	61,823	50 - 54
55 - 59	2,139,948	1,235,974	267,542	636,432	99,606	60,511	90,853	150,971	96,986	96,754	40,752	55 - 59
60 ขึ้นไป	5,056,017	3,281,985	850,712	923,320	200,727	79,330	132,843	159,748	125,871	147,807	76,996	60 and over



ตารางที่ 2.1 จำนวนประชากรอายุ 15 ปีขึ้นไป จำนวนตามพฤติกรรมการดื่มสุราในระหว่าง 12 เดือนก่อนวันสัมภาษณ์ และกลุ่มอายุ ภาคกลาง (ไม่รวมกรุงเทพมหานคร) พ.ศ. 2550

Table 2.1 Number of population aged 15 years and over by alcoholic drinking habit during 12 months before interviewed and age group, Central region (Excluding Bangkok Metropolis), 2007

กลุ่มอายุ (ปี)	พฤติกรรมการดื่มสุราในระหว่าง 12 เดือน Alcoholic drinking habit during 12 months before interviewed											Age group (years)	
	รวม Total	ไม่ดื่ม และไม่เคยดื่ม Non-drink and never drink but ever drink		รวม Total	ทุกวัน Everyday	3 - 4 วัน : สัปดาห์ days weekly		ดื่ม Drink		3 - 5 วัน : ปี days yearly			1 - 2 วัน : ปี days yearly
		ไม่ดื่ม Non-drink	ไม่ดื่มแต่เคยดื่ม but ever drink			1 - 2 วัน : สัปดาห์ days weekly	1 - 3 วัน : เดือน day monthly	1 - 2 วัน : เดือน days monthly	< 1 วัน : เดือน day monthly				
รวม	12,901,729	8,606,256	829,472	3,466,001	633,750	349,798	779,301	828,559	384,685	320,727	169,180	Total	
15 - 19	1,207,385	1,077,300	13,328	116,757	6,299	8,531	24,883	39,463	18,648	11,965	6,968	15 - 19	
20 - 24	1,348,534	950,476	35,611	362,447	29,611	26,592	91,964	118,615	43,684	33,930	18,050	20 - 24	
25 - 29	1,519,256	957,974	59,913	501,369	50,746	41,042	131,166	139,881	60,450	49,571	28,513	25 - 29	
30 - 34	1,573,440	979,449	59,810	534,181	75,904	55,508	129,879	139,971	58,347	47,570	27,002	30 - 34	
35 - 39	1,458,887	899,991	69,603	489,293	81,676	59,596	117,830	109,346	49,443	49,148	22,254	35 - 39	
40 - 44	1,314,878	793,522	83,126	438,230	91,857	49,629	97,003	92,710	49,299	40,832	16,899	40 - 44	
45 - 49	1,170,836	713,718	86,611	370,507	98,188	44,136	70,329	75,937	38,142	30,479	13,295	45 - 49	
50 - 54	948,312	591,853	93,932	262,526	71,474	23,753	51,993	48,559	29,267	24,693	12,787	50 - 54	
55 - 59	691,837	445,026	78,927	167,884	45,957	20,125	27,541	32,058	19,019	13,510	9,673	55 - 59	
60 ขึ้นไป	1,668,366	1,196,949	248,611	222,807	82,037	20,885	36,713	32,018	18,388	19,027	13,739	60 and over	

ตารางที่ 2.1 จำนวนประชากรอายุ 15 ปีขึ้นไป จำแนกตามพฤติกรรมการดื่มสุราในระหว่าง 12 เดือนก่อนวันสัมภาษณ์ และกลุ่มอายุ ภาคเหนือ พ.ศ. 2550

Table 2.1 Number of population aged 15 years and over by alcoholic drinking habit during 12 months before interviewed and age group, Northern region, 2007

กลุ่มอายุ (ปี)	พฤติกรรมการดื่มสุราในระหว่าง 12 เดือน Alcoholic drinking habit during 12 months before interviewed											Age group (years)
	รวม Total	ไม่ดื่ม และไม่ดื่มแต่เคยดื่ม Non-drink and never drink but ever drink			ดื่ม Drink			Total			รวม Total	
		ไม่ดื่ม Non-drink	ดื่มแต่เคยดื่ม but ever drink	รวม Total	ทุกวัน Everyday	3-4 วัน : สัปดาห์ days weekly	1-2 วัน : สัปดาห์ days weekly	1-3 วัน : เดือน day monthly	<1 วัน : เดือน day monthly	3-5 วัน : ปี days yearly		
รวม	9,220,509	4,841,677	778,679	3,600,153	470,703	414,602	611,728	901,743	458,231	558,108	185,037	Total
15 - 19	935,380	761,766	6,412	167,202	5,118	11,173	29,607	45,389	37,130	32,662	6,123	15 - 19
20 - 24	876,188	466,988	31,829	377,371	25,069	29,801	85,386	111,153	59,869	52,055	14,038	20 - 24
25 - 29	794,141	396,520	36,406	361,214	39,264	34,755	59,084	112,889	50,557	46,763	17,903	25 - 29
30 - 34	763,658	356,555	38,233	368,870	47,459	51,636	64,186	95,701	41,946	48,743	19,200	30 - 34
35 - 39	872,725	382,781	52,513	437,431	56,339	55,982	66,933	114,025	52,351	71,109	20,691	35 - 39
40 - 44	1,001,910	432,271	60,163	509,475	67,576	72,381	90,526	116,932	60,082	80,402	21,577	40 - 44
45 - 49	1,016,840	449,040	83,844	483,955	75,034	60,804	77,053	110,587	52,764	75,060	32,653	45 - 49
50 - 54	863,934	420,758	82,011	361,165	57,688	40,880	53,999	83,976	39,554	65,231	19,837	50 - 54
55 - 59	618,910	314,091	84,837	219,981	34,509	19,985	38,676	51,919	26,690	36,402	11,800	55 - 59
60 ขึ้นไป	1,476,825	860,907	302,430	313,488	62,647	37,206	46,278	59,172	37,288	49,681	21,214	60 and over

ตารางที่ 2.1 จำนวนประชากรอายุ 15 ปีขึ้นไป จำแนกตามพฤติกรรมการดื่มสุราระหว่าง 12 เดือนก่อนวันสัมภาษณ์ และกลุ่มอายุ ภาคตะวันออกเฉียงเหนือ พ.ศ. 2550

Table 2.1 Number of population aged 15 years and over by alcoholic drinking habit during 12 months before interviewed and age group, Northeastern region, 2007

กลุ่มอายุ (ปี) รวม	พฤติกรรมการดื่มสุราระหว่าง 12 เดือน Alcoholic drinking habit during 12 months before interviewed										รวม	Total	Age group (years)																																																																																																																				
	ไม่ดื่ม และไม่ดื่มแต่เคยดื่ม Non-drink and never drink but ever drink		ดื่ม Drink		รวม Total	ทุกวัน Everyday	ดื่ม 1-2 1-2 days weekly		ดื่ม 3-4 3-4 days weekly					ดื่ม 1-3 1-3 days monthly		ดื่ม <1 <1 day monthly																																																																																																																	
	Non-drink	Non-drink	1-2	1-2			1-2	1-2	1-2	1-2				1-2	1-2	1-2	1-2	1-2																																																																																																															
รวม	9,339,150	1,380,205	5,885,020	517,257	1,010,501	1,682,941	940,144	958,247	369,981	15-19	1,900,234	1,570,833	24,825	304,576	14,520	17,602	67,976	90,288	47,294	45,870	21,026	20-24	1,737,136	980,127	84,391	672,618	44,143	30,476	150,167	233,465	122,521	60,903	30,941	25-29	1,555,219	817,309	66,109	671,800	46,475	59,376	122,763	227,541	89,182	91,680	34,783	30-34	1,583,548	795,836	103,646	684,066	51,756	50,638	124,885	178,429	112,917	124,521	40,920	35-39	1,763,919	881,748	110,868	771,303	64,905	56,291	132,582	217,815	123,662	139,615	36,433	40-44	1,734,504	840,745	133,190	760,569	51,655	54,664	128,787	219,177	118,617	141,350	46,318	45-49	1,566,035	758,771	152,735	654,529	66,398	44,618	98,211	188,057	106,698	105,993	44,554	50-54	1,315,824	646,663	140,160	529,001	62,723	33,103	76,505	147,351	77,012	94,502	37,804	55-59	1,059,228	571,482	144,993	342,752	36,499	26,896	42,304	89,280	62,413	59,130	26,229	60 ขึ้นไป	2,388,730	1,475,636	419,287	493,806	78,182	32,284	66,321	91,536	79,828	94,682	50,973

ตารางที่ 2.1 จำนวนประชากรอายุ 15 ปีขึ้นไป จำนวนตามพฤติกรรมการดื่มสุราในระหว่าง 12 เดือนก่อนวันสัมภาษณ์ และกลุ่มอายุ ภาคใต้ พ.ศ. 2550

Table 2.1 Number of population aged 15 years and over by alcoholic drinking habit during 12 months before interviewed and age group, Southern region, 2007

กลุ่มอายุ (ปี)	พฤติกรรมการดื่มสุราในระหว่าง 12 เดือน Alcoholic drinking habit during 12 months before interviewed											Age group (years)					
	รวม		ดื่ม			ไม่ดื่ม แต่เคยดื่ม			ไม่ดื่ม และไม่เคยดื่ม								
	Total	ทุกวัน	3 - 4	1 - 2	1 - 3	< 1	Non-drink and never drink	Non-drink but ever drink	ทุกวัน	3 - 4	1 - 2		1 - 3				
	รวม	ทุกวัน	วัน : สัปดาห์	วัน : สัปดาห์	วัน : เดือน	วัน : เดือน	วัน : เดือน	วัน : สัปดาห์	วัน : สัปดาห์	วัน : สัปดาห์	วัน : เดือน	วัน : เดือน	วัน : ปี	วัน : ปี	days yearly	days yearly	days yearly
รวม	6,695,857	1,189,293	174,688	128,904	247,847	320,428	177,504	91,269	48,653	48,653	177,504	320,428	177,504	91,269	48,653	48,653	Total
15 - 19	799,960	60,061	1,986	2,986	15,196	20,042	14,629	4,244	978	978	14,629	20,042	14,629	4,244	978	978	15 - 19
20 - 24	796,955	140,341	7,358	12,196	42,157	39,108	21,518	12,640	5,363	5,363	21,518	39,108	21,518	12,640	5,363	5,363	20 - 24
25 - 29	735,538	158,433	11,297	18,459	40,353	42,971	21,690	14,755	8,908	8,908	21,690	42,971	21,690	14,755	8,908	8,908	25 - 29
30 - 34	704,355	158,852	15,941	22,532	30,392	46,796	25,743	11,177	6,271	6,271	25,743	46,796	25,743	11,177	6,271	6,271	30 - 34
35 - 39	695,305	165,115	23,135	20,463	28,517	45,260	28,304	13,678	5,759	5,759	28,304	45,260	28,304	13,678	5,759	5,759	35 - 39
40 - 44	658,049	153,902	37,909	15,118	24,921	44,098	19,640	7,265	4,952	4,952	19,640	44,098	19,640	7,265	4,952	4,952	40 - 44
45 - 49	582,074	124,678	22,480	12,751	23,456	34,740	18,525	8,987	3,739	3,739	18,525	34,740	18,525	8,987	3,739	3,739	45 - 49
50 - 54	469,491	88,420	17,018	10,357	21,082	18,256	7,815	9,122	4,772	4,772	7,815	18,256	7,815	9,122	4,772	4,772	50 - 54
55 - 59	353,708	58,741	12,327	8,055	9,139	11,333	11,182	4,176	2,530	2,530	11,182	11,333	11,182	4,176	2,530	2,530	55 - 59
60 ขึ้นไป	900,423	80,751	25,238	5,987	12,635	17,825	8,458	5,226	5,381	5,381	8,458	17,825	8,458	5,226	5,381	5,381	60 and over



ตารางที่ 3 จำนวนประชากรอายุ 15 ปีขึ้นไป จำแนกตามพฤติกรรมการดื่มสุราในระหว่าง 12 เดือนก่อนวันสัมภาษณ์ ระดับการศึกษาที่สำเร็จ และเพศ ทั่วราชอาณาจักร พ.ศ. 2550

Table 3 Number of population aged 15 years and over by alcoholic drinking habit during 12 months before interviewed, level of education attainment and sex, Whole Kingdom, 2007

ระดับการศึกษาที่สำเร็จ และเพศ	รวม Total	พฤติกรรมการดื่มสุราในระหว่าง 12 เดือนก่อนวันสัมภาษณ์ Alcoholic drinking habit during 12 months before interviewed										Level of education attainment and sex
		ไม่ดื่มและไม่เคยดื่ม Non-drink and never drink		ไม่ดื่มแต่เคยดื่ม Non-drink but ever drink		ดื่ม Drink						
		รวม Total	ทุกวัน Everyday	3-4 วัน : สัปดาห์ days weekly	1-2 วัน : สัปดาห์ weekly days	1-3 วัน : เดือน monthly day	<1 วัน : เดือน monthly days	3-5 วัน : ปี yearly days	1-2 วัน : ปี yearly days			
รวม	51,166,851	32,340,217	3,465,841	15,360,792	1,967,771	1,383,527	2,930,459	4,066,758	2,094,376	2,044,477	873,424	Total
ไม่เคยเรียน	2,503,059	1,887,898	199,920	415,240	69,095	42,350	69,621	87,219	54,218	54,061	38,675	None
ระดับการศึกษาที่สำเร็จ	48,541,813	30,379,084	3,259,035	14,903,694	1,889,786	1,338,360	2,852,984	3,967,353	2,037,681	1,984,530	832,996	Education attainment
ก่อนประถมศึกษา	13,738,714	8,248,170	1,476,445	4,014,099	725,022	390,408	659,176	911,209	499,626	587,040	241,618	Lower elementary level
ประถมศึกษา	12,979,225	7,694,405	816,728	4,468,093	569,235	439,530	861,542	1,160,191	599,605	607,181	230,809	Elementary level
มัธยมศึกษาตอนต้น	9,070,287	6,219,904	396,167	2,454,216	279,351	218,499	552,435	693,531	320,982	286,138	103,279	Lower secondary level
มัธยมศึกษาตอนปลาย	6,521,572	4,009,027	320,561	2,191,984	193,028	179,674	463,161	642,716	327,944	252,960	132,500	Upper secondary level
- สายสามัญ	4,742,825	2,916,012	229,570	1,597,243	134,169	140,385	323,290	475,358	238,719	190,818	94,503	- General
- สายอาชีพ	1,778,747	1,093,015	90,991	594,741	58,859	39,289	139,871	167,358	89,225	62,142	37,997	- Vocational
ปวส / ปวท / อนุปริญญา	1,806,485	1,058,675	81,315	666,496	56,340	50,540	140,135	201,978	108,215	76,326	32,961	Lower / Diploma level
ปริญญาตรี	3,862,590	2,741,545	144,350	976,695	58,374	52,752	159,279	316,992	157,411	150,705	81,182	Bachelor degree
สูงกว่าปริญญาตรี	475,945	353,750	16,183	106,013	3,237	4,286	11,559	33,299	21,992	21,465	10,175	Upper Bachelor degree
อื่น ๆ	86,995	53,610	7,286	26,098	5,199	2,671	5,697	7,437	1,906	2,715	472	Other education
ไม่ทราบ	121,979	73,235	6,886	41,859	8,889	2,816	7,854	12,186	2,475	5,886	1,753	Unknown

ตารางที่ 3 จำนวนประชากรอายุ 15 ปีขึ้นไป จำนวนตามพฤติกรรมการดื่มสุราระหว่าง 12 เดือนก่อนวันสัมภาษณ์ ระดับการศึกษาที่สำเร็จ และเพศ ที่ราชอาณาจักร พ.ศ. 2550 (ต่อ)

Table 3 Number of population aged 15 years and over by alcoholic drinking habit during 12 months before interviewed, level of education attainment and sex, Whole Kingdom, 2007 (Contd.)

ระดับการศึกษาที่สำเร็จ และเพศ	รวม Total	พฤติกรรมการดื่มสุราระหว่าง 12 เดือนก่อนวันสัมภาษณ์ Alcoholic drinking habit during 12 months before interviewed										Level of education attainment and sex
		ไม่ดื่มและไม่เคยดื่ม Non-drink and never drink		ดื่ม แต่เคยดื่ม Non-drink but ever drink		ดื่ม Drink		ดื่ม Drink		ดื่ม Drink		
		รวม Total	ทุกวัน Everyday	3-4 days weekly	1-2 days weekly	1-3 days monthly	<1 วัน : เดือน monthly days	3-5 วัน : ปี yearly days	1-2 วัน : ปี yearly days			
ชาย	24,812,739	9,134,094	2,712,559	12,966,086	1,778,253	1,260,046	2,713,052	3,606,213	1,704,545	1,380,997	522,980	Male
ไม่เคื่อดื่ม	809,866	399,848	129,302	280,715	45,416	32,727	53,851	67,023	30,930	30,325	20,443	None
ระดับการศึกษาที่สำเร็จ	23,935,654	8,710,452	2,577,422	12,647,780	1,724,449	1,224,502	2,652,100	3,528,236	1,671,215	1,345,625	501,653	Education attainment
ก่อนประถมศึกษา	6,132,362	1,763,758	1,171,436	3,197,167	631,066	336,245	581,537	761,578	379,074	373,402	134,264	Lower elementary level
ประถมศึกษา	6,555,803	2,174,302	629,129	3,752,371	525,694	407,055	802,332	1,010,649	477,177	395,436	134,028	Elementary level
มัธยมศึกษาตอนต้น	4,780,173	2,259,031	312,964	2,208,177	261,478	204,109	523,661	653,959	280,260	217,948	66,761	Lower secondary level
มัธยมศึกษาตอนปลาย	3,506,534	1,288,539	258,914	1,959,080	185,682	173,274	442,980	587,746	283,788	189,348	96,263	Upper secondary level
- สายสามัญ	2,488,174	892,165	178,653	1,417,356	130,015	136,242	309,071	433,994	202,033	138,621	67,380	- General
- สายอาชีพ	1,018,360	396,374	80,262	541,724	55,667	37,032	133,909	153,752	81,755	50,727	28,883	- Vocational
ปวส / ปวท / อนุปริญญา	993,035	325,853	68,165	599,016	55,343	48,429	135,395	190,696	96,380	54,471	18,302	Lower / Diploma level
ปริญญาตรี	1,653,932	726,916	115,503	811,513	56,987	48,497	149,438	284,784	132,063	94,035	45,710	Bachelor degree
สูงกว่าปริญญาตรี	257,018	147,429	14,022	95,567	3,209	4,222	11,491	31,387	20,616	18,317	6,325	Upper Bachelor degree
อื่นๆ	56,797	24,622	7,286	24,889	4,990	2,671	5,266	7,437	1,857	2,668	-	Other education
ไม่ทราบ	67,218	23,794	5,835	37,589	8,388	2,816	7,102	10,953	2,399	5,049	883	Unknown

ตารางที่ 3 จำนวนประชากรอายุ 15 ปีขึ้นไป จำแนกตามพฤติกรรมการดื่มสุราในระหว่าง 12 เดือนก่อนวันสัมภาษณ์ และเพศ ที่ราชอาณาจักร พ.ศ. 2550 (ต่อ)

Table 3 Number of population aged 15 years and over by alcoholic drinking habit during 12 months before interviewed, level of education attainment and sex, Whole Kingdom, 2007 (Contd.)

ระดับการศึกษาที่สำเร็จ และเพศ	รวม Total	พฤติกรรมการดื่มสุราในระหว่าง 12 เดือนก่อนวันสัมภาษณ์ Alcoholic drinking habit during 12 months before interviewed										Level of education attainment and sex
		ไม่ดื่มและไม่เคยดื่ม and never drink		ดื่ม แต่เคยดื่ม but ever drink		ดื่ม แต่ไม่ดื่ม Non-drink		ดื่ม แต่เคยดื่ม but ever drink		ดื่ม แต่ไม่ดื่ม Non-drink		
		รวม Total	ทุกวัน Everyday	3-4 days weekly	1-2 สัปดาห์ weekly	1-3 เดือน monthly	1-2 สัปดาห์ weekly	3-5 เดือน monthly	<1 เดือน monthly	3-5 ปี yearly	1-2 ปี yearly	
หญิง	26,354,111	23,206,123	753,283	2,394,706	189,518	217,408	460,545	389,831	663,480	350,444	Female	
ไม่เคื่อดื่ม	1,693,193	1,488,050	70,618	134,525	23,679	15,771	20,196	23,289	23,736	18,231	None	
ระดับการศึกษาที่สำเร็จ	24,606,157	21,668,633	681,613	2,255,911	165,338	200,885	439,115	366,467	638,907	331,344	Education attainment	
ก่อนประถมศึกษา	7,606,351	6,484,411	305,008	816,932	93,956	77,638	149,631	120,552	213,638	107,354	Lower elementary level	
ประถมศึกษา	6,423,422	5,520,103	187,598	715,721	43,541	59,210	149,541	122,428	211,745	96,782	Elementary level	
มัธยมศึกษาตอนต้น	4,290,115	3,960,873	83,203	246,039	17,873	28,774	39,571	40,722	68,191	36,518	Lower secondary level	
มัธยมศึกษาตอนปลาย	3,015,037	2,720,487	61,647	232,903	7,346	20,182	54,971	44,156	63,613	36,237	Upper secondary level	
- สายสามัญ	2,254,651	2,023,847	50,918	179,886	4,154	14,219	41,364	36,686	52,198	27,124	- General	
- สายอาชีพ	760,386	696,640	10,729	53,017	3,192	5,963	13,607	7,470	11,415	9,113	- Vocational	
ปวส / ปวท / อนุปริญญา	813,450	732,821	13,150	67,479	998	4,740	11,281	11,835	21,855	14,659	Lower / Diploma level	
ปริญญาตรี	2,208,658	2,014,629	28,847	165,182	1,387	9,841	32,208	25,348	56,670	35,472	Bachelor degree	
สูงกว่าปริญญาตรี	218,927	206,320	2,161	10,446	28	68	1,912	1,376	3,148	3,850	Upper Bachelor degree	
อื่น ๆ	30,197	28,988	-	1,209	209	432	-	50	47	472	Other education	
ไม่ทราบ	54,761	49,440	1,051	4,269	501	753	1,233	75	837	870	Unknown	

ตารางที่ 3.1 จำนวนประชากรอายุ 15 ปีขึ้นไป ที่ดื่มสุราในระหว่าง 12 เดือนก่อนวันสัมภาษณ์ จำนวนตามระดับการศึกษาที่สำเร็จ และภาค พ.ศ. 2550

Table 3.1 Number of population aged 15 years and over who drinking during 12 months before interviewed by level of education attainment and regions, 2007

ระดับการศึกษาที่สำเร็จ	ภาค Regions					Level of education attainment	
	ราชอาณาจักร Whole Kingdom	กรุงเทพมหานคร Bangkok Metropolis	ภาคกลาง (ไม่รวมกรุงเทพฯ) Central (Excluding Bkk)	เหนือ Northern	ตะวันออกเฉียงเหนือ Northeastern		ใต้ Southern
รวม	15,360,792	1,220,326	3,466,001	3,600,153	5,885,020	1,189,293	Total
ไม่เคยรับ	415,240	11,893	79,524	218,248	88,882	16,692	None
ระดับการศึกษาที่สำเร็จ	14,903,694	1,197,443	3,366,535	3,381,092	5,790,490	1,168,132	Education attainment
ก่อนประถมศึกษา	4,014,099	185,181	803,185	1,196,835	1,595,863	233,035	Lower elementary level
ประถมศึกษา	4,468,093	258,495	875,160	802,681	2,180,052	351,704	Elementary level
มัธยมศึกษาตอนต้น	2,454,216	195,816	634,417	542,186	859,299	222,498	Lower secondary level
มัธยมศึกษาตอนปลาย	2,191,984	239,120	577,750	486,923	688,042	200,148	Upper secondary level
- สายสามัญ	1,597,243	161,090	391,678	361,227	541,228	142,019	- General
- สายอาชีพ	594,741	78,030	186,072	125,696	146,814	58,129	- Vocational
ปวส./ปวท./อนุปริญญา	666,496	70,892	206,495	134,078	183,475	71,555	Lower / Diploma level
ปริญญาตรี	976,695	199,927	248,642	190,071	258,216	79,840	Bachelor degree
สูงกว่าปริญญาตรี	106,013	43,368	14,152	20,583	22,785	5,125	Upper Bachelor degree
อื่นๆ	26,098	4,644	6,734	7,735	2,758	4,227	Other education
ไม่ทราบ	41,859	10,988	19,943	813	5,647	4,468	Unknown

ตารางที่ 4 จำนวนประชากรอายุ 15 ปีขึ้นไป จำนวนตามพฤติกรรมการดื่มสุราในช่วง 12 เดือนก่อนวันสัมภาษณ์ อาชีพ และเพศ ทั่วราชอาณาจักร พ.ศ. 2550

Table 4 Number of population aged 15 years and over by alcoholic drinking habit during 12 months before interviewed, occupation and sex, Whole Kingdom, 2007

อาชีพ และเพศ	พฤติกรรมการดื่มสุราในช่วง 12 เดือนก่อนวันสัมภาษณ์ Alcoholic drinking habit during 12 months before interviewed										Occupation and sex	
	รวม		ดื่ม แต่เคยดื่ม		ดื่ม		ดื่ม		ดื่ม			Total
	Non-drink and never drink	Non-drink but ever drink	ทุกวัน Everyday	3-4 วัน : สัปดาห์	1-2 วัน : สัปดาห์	1-3 วัน : เดือน	3-5 วัน : ปี	<1 วัน : เดือน	1-2 วัน : ปี			
รวม	51,166,851	32,340,217	3,465,841	15,360,792	1,967,771	1,383,527	2,930,459	4,066,758	2,094,376	2,044,477	873,424	Total
การทำงาน	38,271,730	21,643,889	2,637,207	13,990,633	1,790,465	1,285,639	2,716,831	3,730,081	1,875,004	1,828,951	763,663	Worked
ผู้บัญชาการทหาร												Legislator, senior officials
ระดับอาวุโส และผู้จัดการ	2,653,647	1,279,054	251,086	1,123,508	166,761	103,860	201,243	304,888	146,317	132,610	67,829	and manager
ผู้ประกอบการอาชีพต่าง ๆ	1,433,254	1,001,193	60,564	371,496	21,172	21,222	48,922	127,822	67,934	62,879	21,547	Professionals
ช่างเทคนิคอาชีพต่าง ๆ และผู้ประกอบวิชาชีพอื่นๆ ที่เกี่ยวข้อง	1,606,705	990,252	74,080	542,373	54,969	46,007	106,723	154,681	83,666	57,247	39,079	Technicians and associate professionals
เสมียน	1,407,546	1,023,928	47,310	336,308	29,294	24,375	65,569	91,188	40,580	54,923	30,380	Clerks
พนักงานบริการและพนักงานขาย	5,206,218	3,634,115	259,349	1,312,754	172,898	105,241	243,481	358,352	170,631	183,373	78,778	Service workers and shop and market sales workers
ผู้ปฏิบัติงานที่มีฝีมือ ในด้านการเกษตร และการประมง	14,400,964	7,897,058	1,177,845	5,326,061	546,032	432,693	913,054	1,403,433	814,157	882,165	334,528	Skilled agricultural and fishery workers
ผู้ปฏิบัติงานในธุรกิจด้านความสามรถทางฝีมือ และธุรกิจอื่นๆ ที่เกี่ยวข้อง	4,016,903	1,814,913	265,365	1,936,624	298,828	236,130	453,641	522,767	210,877	154,896	59,485	Craft and related trades workers
ผู้ปฏิบัติการเครื่องจักร โรงงานและเครื่องจักร และผู้ปฏิบัติงานด้านการประกอบ	3,019,831	1,514,007	192,644	1,313,181	178,667	134,677	340,568	335,279	150,398	121,278	52,313	Plant and machine operators and assemblers
ผู้ปฏิบัติที่จัดจำแนกอาชีพไม่ได้	4,473,044	2,452,270	308,358	1,712,416	320,282	181,024	339,193	426,974	190,101	177,121	77,721	Elementary occupations
ไม่ทราบอาชีพ	53,617	37,097	607	15,913	1,562	411	4,438	4,698	342	2,457	2,005	Unknow occupations
ไม่ได้ทำงาน	12,895,121	10,696,328	828,635	1,370,159	177,306	97,888	213,628	336,677	219,372	215,527	109,760	Didn't work



ตารางที่ 4 จำนวนประชากรอายุ 15 ปีขึ้นไป จำแนกตามพฤติกรรมการดื่มสุราระหว่าง 12 เดือนก่อนวันสัมภาษณ์ อาชีพ และเพศ ทั่วราชอาณาจักร พ.ศ. 2550 (ต่อ)

Table 4 Number of population aged 15 years and over by alcoholic drinking habit during 12 months before interviewed, occupation and sex, Whole Kingdom, 2007 (Contd.)

อาชีพ และเพศ	พฤติกรรมการดื่มสุราระหว่าง 12 เดือนก่อนวันสัมภาษณ์										Occupation and sex
	ไม่ดื่ม และไม่ดื่มแต่เคยดื่ม					ดื่ม					
	รวม	Non-drink and never drink	Non-drink but ever drink	รวม	ทุกวัน	3 - 4 วัน : สัปดาห์	1 - 2 วัน : สัปดาห์	1 - 3 วัน : เดือน	3 - 5 วัน : ปี	1 - 2 วัน : ปี	
<b>รวมทั้ง</b>	<b>26,354,111</b>	<b>23,206,123</b>	<b>753,283</b>	<b>2,394,706</b>	<b>189,518</b>	<b>123,481</b>	<b>217,408</b>	<b>460,545</b>	<b>663,480</b>	<b>350,444</b>	<b>Female</b>
<b>การทำงาน</b>	<b>17,957,647</b>	<b>15,391,713</b>	<b>525,048</b>	<b>2,040,886</b>	<b>141,201</b>	<b>101,247</b>	<b>168,864</b>	<b>396,195</b>	<b>594,987</b>	<b>302,183</b>	<b>Worked</b>
ผู้บัญชาการทหาร ตำรวจ ข้าราชการ											Legislator, senior officials and manager
ระดับอาวุโส และผู้จัดการ	791,991	666,373	23,540	102,077	6,668	7,708	11,161	22,425	18,356	17,274	
ผู้ประกอบการอาชีพต่างๆ	808,254	732,561	12,289	63,403	1,130	1,373	2,646	6,360	28,290	10,324	Professionals
ช่างเทคนิคอาชีพต่างๆ และผู้ประกอบวิชาชีพอื่นๆ ที่เกี่ยวข้อง	796,120	696,964	20,060	79,095	2,539	4,018	5,613	16,017	22,958	16,440	Technicians and associate professionals
เสมียน	965,865	869,808	14,644	81,413	567	1,399	6,828	20,678	21,370	20,332	Clerks
พนักงานบริการและพนักงานขาย											Service workers and shop and market sales workers
ในร้านค้าและตลาด	3,360,154	2,936,813	83,534	339,807	28,721	18,926	29,987	74,288	60,952	45,264	
ผู้ปฏิบัติงานที่มีฝีมือ ในด้านการเกษตร และการประมง	6,729,949	5,690,252	226,088	813,609	46,899	34,654	49,881	142,885	289,542	113,849	Skilled agricultural and fishery workers
ผู้ปฏิบัติงานในธุรกิจด้านความสามารถทางฝีมือ และธุรกิจอื่นๆ ที่เกี่ยวข้อง	1,264,084	1,094,540	33,360	136,184	8,167	4,594	13,321	28,417	40,121	18,223	Craft and related trades workers
ผู้ปฏิบัติการเครื่องจักร โรงงานและเครื่องจักร และผู้ปฏิบัติงานด้านการประกอบ	960,081	848,139	23,106	88,836	3,788	6,081	7,691	15,838	23,520	17,641	Plant and machine operators and assemblers
ผู้ปฏิบัติที่จัดจำแนกอาชีพไม่ได้	2,253,290	1,833,816	88,426	331,048	42,721	22,495	40,668	66,709	48,225	41,068	Elementary occupations
ไม่ทราบอาชีพ	27,859	22,445	-	5,414	-	-	1,068	2,579	-	1,767	Unknow occupations
<b>ไม่ได้ทำงาน</b>	<b>8,396,464</b>	<b>7,814,410</b>	<b>228,235</b>	<b>353,820</b>	<b>48,317</b>	<b>22,233</b>	<b>48,543</b>	<b>64,350</b>	<b>68,494</b>	<b>48,261</b>	<b>Didn't work</b>

ตารางที่ 4.1 จำนวนประชากรอายุ 15 ปีขึ้นไป ที่ดื่มสุราในระหว่าง 12 เดือนก่อนวันสัมภาษณ์ จำแนกตาม อาชีพ และภาค พ.ศ. 2550

Table 4.1 Number of population aged 15 years and over who drinking during 12 months before interviewed by occupation and regions 2007

อาชีพ	ภาค Regions					Total	Occupation
	ทั่วราชอาณาจักร Whole Kingdom	กรุงเทพมหานคร Bangkok Metropolis	ภาคกลาง (ไม่รวมกรุงเทพฯ) Central (Excluding Bkk)	เหนือ Northern	ตะวันออกเฉียงเหนือ Northeastern		
รวม	15,360,792	1,220,326	3,466,001	3,600,153	5,885,020	1,189,293	Total
การทำงาน	13,990,633	1,074,901	3,199,390	3,237,602	5,354,357	1,124,383	Worked
ผู้บัญญัติกฎหมาย ข้าราชการ ระดับอาวุโส และผู้จัดการ	1,123,508	139,352	260,982	253,270	351,393	118,511	Legislator, senior officials and manager
ผู้ประกอบการอาชีพต่างๆ	371,496	60,709	80,424	78,604	130,413	21,345	Professionals
ช่างเทคนิคอาชีพต่างๆ และผู้ประกอบ วิชาชีพอื่นๆ ที่เกี่ยวข้อง	542,373	96,816	180,503	90,738	126,902	47,414	Technicians and associate professionals
เสมียน	336,308	61,671	101,674	73,094	75,268	24,602	Clerks
พนักงานบริการและพนักงานขาย ในร้านค้าและตลาด	1,312,754	179,407	364,112	314,146	348,404	106,684	Service workers and shop and market sales workers
ผู้ปฏิบัติงานที่มีฝีมือ ในด้านการเกษตร และการประมง	5,326,061	12,413	631,171	1,328,923	2,881,263	472,291	Skilled agricultural and fishery workers
ผู้ปฏิบัติงานในธุรกิจด้านความสามรถ ทางฝีมือ และธุรกิจอื่นๆ ที่เกี่ยวข้อง	1,936,624	201,562	564,607	409,341	614,265	146,850	Craft and related trades workers
ผู้ปฏิบัติการเครื่องจักร โรงงานและเครื่องจักร และผู้ใช้ปฏิบัติงานด้านการประกอบ	1,313,181	200,879	579,248	186,080	264,120	82,854	Plant and machine operators and assemblers
ผู้ปฏิบัติที่จัดจำแนกอาชีพไม่ได้	1,712,416	115,009	428,063	503,255	562,257	103,832	Elementary occupations
ไม่ทราบอาชีพ	15,913	7,084	8,606	150	72	-	Unknown occupations
ไม่ได้ทำงาน	1,370,159	145,425	266,611	362,551	530,663	64,909	Didn't work



ตารางที่ 5 จำนวนประชากรอายุ 15 ปีขึ้นไป ที่ปัจจุบันดื่มสุรา จำแนกตามอายุที่เริ่มดื่ม กลุ่มอายุ เพศ เขตการปกครอง และอายุเฉลี่ยที่เริ่มดื่ม ทั่วราชอาณาจักร พ.ศ. 2550

Table 5 Number of population aged 15 years and over who currently alcoholic drinking by age of initiation, age group, sex, area and average age of initiation, Whole Kingdom, 2007

กลุ่มอายุ (ปี) เขต และเขตการปกครอง	อายุที่เริ่มดื่ม (ปี) Age of initiation (years)							อายุเฉลี่ยที่เริ่มดื่ม Average age of initiation (years)	Age group (years), sex and area	
	รวม Total	10 - 14	15 - 19	20 - 24	25 - 29	30 - 34	35 - 39			40 ปีขึ้นไป 40 and over
รวม	14,972,559	358,067	7,130,478	4,935,027	1,181,642	688,400	272,848	406,097	20.5	Total
15 - 19	669,662	82,196	587,466	-	-	-	-	-	15.9	15 - 19
20 - 24	1,641,252	53,199	1,243,740	344,314	-	-	-	-	17.7	20 - 24
25 - 29	1,827,070	41,824	1,042,916	648,365	93,965	-	-	-	18.8	25 - 29
30 - 34	1,896,005	35,223	903,343	713,728	194,654	49,058	-	-	19.6	30 - 34
35 - 39	2,028,957	33,663	873,671	755,296	205,233	121,228	39,868	-	20.4	35 - 39
40 - 44	1,966,106	24,895	772,896	719,139	199,919	132,185	86,720	30,351	21.3	40 - 44
45 - 49	1,732,524	22,720	606,008	671,045	163,647	119,302	57,155	92,648	22.1	45 - 49
50 - 54	1,288,587	24,464	425,829	460,331	138,630	113,136	45,965	80,232	22.7	50 - 54
55 - 59	812,709	15,021	287,626	264,786	94,433	71,087	19,007	60,751	22.8	55 - 59
60 ปีขึ้นไป	1,109,687	24,864	386,983	358,024	91,162	82,405	24,134	142,115	23.9	60 and over
ชาย	12,658,302	343,104	6,677,487	4,239,596	785,584	357,313	107,676	147,541	19.5	Male
15 - 19	622,252	79,520	542,732	-	-	-	-	-	15.8	15 - 19
20 - 24	1,484,382	52,490	1,139,172	292,720	-	-	-	-	17.6	20 - 24
25 - 29	1,609,409	41,202	973,239	539,138	55,830	-	-	-	18.5	25 - 29
30 - 34	1,620,838	32,311	840,597	604,707	120,767	22,456	-	-	19.1	30 - 34
35 - 39	1,684,477	33,044	823,820	638,479	131,517	43,189	14,429	-	19.5	35 - 39
40 - 44	1,593,208	23,850	735,566	610,386	128,901	65,344	24,493	4,668	20.0	40 - 44
45 - 49	1,393,283	22,036	576,792	586,085	99,057	60,442	19,344	29,528	20.5	45 - 49
50 - 54	1,053,333	21,886	407,770	409,001	102,080	62,030	23,014	27,553	21.0	50 - 54
55 - 59	669,210	12,673	268,911	237,924	73,756	46,097	10,506	19,342	21.1	55 - 59
60 ปีขึ้นไป	927,908	24,094	368,888	321,156	73,676	57,754	15,890	66,450	22.1	60 and over

ตารางที่ 5 จำนวนประชากรอายุ 15 ปีขึ้นไป ที่ปัจจุบันดื่มเครื่องดื่มแอลกอฮอล์ กลุ่มอายุ เพศ เขตการปกครอง และอายุเฉลี่ยที่เริ่มดื่ม ทั่วราชอาณาจักร พ.ศ. 2550 (ต่อ)

Table 5 Number of population aged 15 years and over who currently alcoholic drinking by age of initiation, age group, sex, area and average age of initiation, Whole Kingdom, 2007 (Contd.)

กลุ่มอายุ (ปี) เพศ และเขตการปกครอง	อายุที่เริ่มดื่ม (ปี) Age of initiation (years)						อายุเฉลี่ยที่เริ่มดื่ม Average age of initiation (years)	Age group (years), sex and area		
	รวม Total	10 - 14	15 - 19	20 - 24	25 - 29	30 - 34			35 - 39	40 ขึ้นไป 40 and over
<b>หญิง</b>	<b>2,314,257</b>	<b>14,962</b>	<b>452,991</b>	<b>695,431</b>	<b>396,058</b>	<b>331,087</b>	<b>165,172</b>	<b>258,557</b>	<b>25.9</b>	<b>Female</b>
15 - 19	47,409	2,676	44,733	-	-	-	-	-	16.2	15 - 19
20 - 24	156,871	709	104,568	51,593	-	-	-	-	18.4	20 - 24
25 - 29	217,661	622	69,677	109,227	38,135	-	-	-	20.6	25 - 29
30 - 34	275,167	2,912	62,746	109,021	73,887	26,602	-	-	22.2	30 - 34
35 - 39	344,480	619	49,850	116,817	73,716	78,039	25,439	-	24.7	35 - 39
40 - 44	372,898	1,046	37,331	108,753	71,018	66,840	62,227	25,683	27.1	40 - 44
45 - 49	339,241	684	29,215	84,961	64,590	58,860	37,811	63,120	28.7	45 - 49
50 - 54	235,253	2,578	18,060	51,330	36,550	51,105	22,951	52,680	29.9	50 - 54
55 - 59	143,499	2,348	18,714	26,862	20,677	24,990	8,500	41,408	30.3	55 - 59
60 ขึ้นไป	181,779	770	18,095	36,868	17,486	24,652	8,244	75,665	33.2	60 and over
<b>ในเขตเทศบาล</b>	<b>4,065,064</b>	<b>74,985</b>	<b>1,937,835</b>	<b>1,413,302</b>	<b>343,489</b>	<b>174,593</b>	<b>56,470</b>	<b>64,389</b>	<b>20.3</b>	<b>Municipal area</b>
15 - 19	149,814	16,524	133,290	-	-	-	-	-	16.0	15 - 19
20 - 24	444,969	9,845	324,419	110,705	-	-	-	-	17.9	20 - 24
25 - 29	543,815	6,465	309,381	201,279	26,691	-	-	-	18.9	25 - 29
30 - 34	589,190	9,159	280,665	228,082	60,625	10,660	-	-	19.5	30 - 34
35 - 39	607,344	10,024	268,345	226,098	65,544	31,088	6,246	-	20.2	35 - 39
40 - 44	528,114	5,352	209,951	198,640	59,390	36,169	13,830	4,782	21.0	40 - 44
45 - 49	449,638	3,935	158,409	182,563	49,373	31,405	10,466	13,486	21.5	45 - 49
50 - 54	318,782	3,576	108,205	119,975	35,641	24,491	12,023	14,871	22.3	50 - 54
55 - 59	202,948	4,430	68,799	69,041	22,200	21,200	6,564	10,714	22.6	55 - 59
60 ขึ้นไป	230,448	5,677	76,371	76,919	24,025	19,580	7,341	20,535	23.4	60 and over

ตารางที่ 5 จำนวนประชากรอายุ 15 ปีขึ้นไป ที่ปัจจุบันดื่มสุรา จำแนกตามอายุเฉลี่ยที่เริ่มดื่ม กลุ่มอายุ เพศ และเขตการปกครอง และอายุเฉลี่ยที่เริ่มดื่ม ทั่วประเทศ พ.ศ. 2550 (ต่อ)

Table 5 Number of population aged 15 years and over who currently alcoholic drinking by age of initiation, age group, sex, area and average age of initiation, Whole Kingdom, 2007 (Contd.)

กลุ่มอายุ (ปี) เขต และเขตการปกครอง	อายุที่เริ่มดื่ม (ปี) Age of initiation (years)						อายุเฉลี่ยที่เริ่มดื่ม Average age of initiation (years)	Age group (years), sex and area		
	รวม Total	10 - 14	15 - 19	20 - 24	25 - 29	30 - 34			35 - 39	40 ขึ้นไป 40 and over
นอกเขตเทศบาล	10,907,495	283,081	5,192,643	3,521,725	838,153	513,807	216,378	341,708	20.6	Non-municipal area
15 - 19	519,848	65,672	454,176	-	-	-	-	-	15.8	15 - 19
20 - 24	1,196,283	43,354	919,321	233,608	-	-	-	-	17.6	20 - 24
25 - 29	1,283,254	35,359	733,535	447,086	67,274	-	-	-	18.7	25 - 29
30 - 34	1,306,815	26,064	622,678	485,646	134,029	38,397	-	-	19.6	30 - 34
35 - 39	1,421,613	23,639	605,325	529,198	139,689	90,140	33,622	-	20.5	35 - 39
40 - 44	1,437,992	19,543	562,945	520,499	140,529	96,016	72,891	25,569	21.5	40 - 44
45 - 49	1,282,886	18,785	447,598	488,482	114,273	87,897	46,688	79,162	22.2	45 - 49
50 - 54	969,805	20,888	317,625	340,356	102,989	88,645	33,941	65,361	22.8	50 - 54
55 - 59	609,760	10,591	218,826	195,745	72,233	49,887	12,442	50,037	22.8	55 - 59
60 ขึ้นไป	879,239	19,187	310,612	281,104	67,137	62,825	16,794	121,580	24.0	60 and over

ตารางที่ 5.1 จำนวนประชากรอายุ 15 ปีขึ้นไป ที่ปัจจุบันดื่มสุรา จำแนกตามอายุที่เริ่มดื่ม อายุเฉลี่ยที่เริ่มดื่ม และภาค พ.ศ. 2550

Table 5.1 Number of population aged 15 years and over who currently alcoholic drinking by age of initiation, average age of initiation and regions, 2007

ภาค	รวม	อายุที่เริ่มดื่ม (ปี) Age of initiation (years)							อายุเฉลี่ยที่เริ่มดื่ม Average age of initiation (years)	Regions
		10 - 14	15 - 19	20 - 24	25 - 29	30 - 34	35 - 39	40 ขึ้นไป 40 and over		
พระราชอาณาจักร	14,972,559	358,067	7,130,478	4,935,027	1,181,642	688,400	272,848	406,097	20.5	Whole Kingdom
กรุงเทพมหานคร	1,171,124	14,554	567,579	419,974	93,227	50,313	16,322	9,156	20.1	Bangkok Metropolis
กลาง										Central
(ไม่รวมกรุงเทพมหานคร)	3,361,863	53,122	1,450,618	1,261,545	325,218	150,455	51,044	69,861	20.7	(Excluding Bangkok Metropolis)
เหนือ	3,521,366	93,803	1,676,535	1,064,407	290,367	197,968	78,606	119,679	20.8	Northern
ตะวันออกเฉียงเหนือ	5,768,185	167,618	2,904,137	1,763,397	386,675	247,805	115,421	183,132	20.4	Northeastern
ใต้	1,150,021	28,970	531,608	425,704	86,155	41,859	11,455	24,269	20.2	Southern



ตารางที่ 6 จำนวนประชากรอายุ 15 ปีขึ้นไป ที่ปัจจุบันดื่มสุรา จำนวนตามกลุ่มอายุ เพศ เขตการปกครอง และสาเหตุสำคัญที่เริ่มต้น ทัวราชอาณาจักร พ.ศ. 2550 (ต่อ)

Table 6 Number of population aged 15 years and over who currently alcoholic drinking by age group, sex, area and main cause of falling into alcoholic drinking habit,

Whole Kingdom, 2007 (Contd.)

กลุ่มอายุ (ปี) เพศ และเขตการปกครอง	สาเหตุสำคัญที่เริ่มต้น Main cause of falling into alcoholic drinking habit														ไม่ทราบ Others Unknown	Age group (years), sex and area
	รวม Total	อยาก ทดลองดื่ม Want to try out	ผู้ใหญ่ใช้ ให้ไปซื้อ The elder pushed to buy	เพื่อเข้าสังคม/ การสังสรรค์ Way of socializing himself/ Meeting	เพื่อความ โก้เก๋ เป็นผู้ใหญ่ Smart looking of adult	เพื่อความ มีค่า Symbol of adult	วิตกกังวล Tension/ Anxiety	เพื่อนชวนดื่ม Persuade by friend	ตามอย่าง สมาชิกใน ครัวเรือน Imitate member in household	ตามอย่าง ดาราดัง เลียนแบบ imitate household or popular star	เพื่อให้ เจริญ อาหาร For good appetite	ให้ป่วยหรือ ส่วนผสมของยา Substitute medicine or mix with medicine	ไม่รู้ Disappoint- ment	อื่นๆ		
ชาย 15 - 19	12,658,302	4,135,182	22,906	4,761,836	115,633	64,357	83,356	3,168,094	24,193	2,690	197,836	37,349	13,277	31,434	161	Male
15 - 19	622,252	250,026	988	135,018	6,995	1,232	110	225,366	1,648	-	325	-	-	543	-	15 - 19
20 - 24	1,484,382	522,119	1,740	459,767	12,917	2,588	6,432	471,168	2,898	-	2,560	147	96	1,949	-	20 - 24
25 - 29	1,609,409	497,562	3,933	610,362	16,101	6,881	3,538	458,496	3,313	-	3,697	242	3,764	1,519	-	25 - 29
30 - 34	1,620,838	522,675	1,449	650,605	16,656	8,459	11,080	385,693	3,204	224	10,559	3,121	320	6,631	161	30 - 34
35 - 39	1,684,477	550,614	3,668	662,901	15,461	8,649	14,675	392,372	5,349	1,285	21,779	3,482	2,374	1,867	-	35 - 39
40 - 44	1,593,208	519,328	1,492	635,821	11,322	7,332	10,714	366,364	796	678	31,373	2,935	1,712	3,342	-	40 - 44
45 - 49	1,393,283	455,089	2,050	582,790	8,792	7,709	11,628	294,945	1,659	-	23,460	2,823	498	1,842	-	45 - 49
50 - 54	1,053,333	325,475	1,090	427,525	10,933	9,102	12,031	226,167	1,231	411	25,519	7,646	1,942	4,263	-	50 - 54
55 - 59	669,210	203,848	4,210	275,418	6,523	5,368	5,689	136,684	1,193	-	20,839	6,996	-	2,442	-	55 - 59
60 ปีขึ้นไป	927,908	288,445	2,285	321,631	9,933	7,037	7,457	210,838	2,901	91	57,726	9,956	2,571	7,037	-	60 and over

ตารางที่ 6 จำนวนประชากรอายุ 15 ปีขึ้นไป ที่ปัจจุบันดื่มสุรา จำนวนตามกลุ่มอายุ เพศ เขตการปกครอง และสาเหตุสำคัญที่เริ่มต้น ทัวราชอาณาจักร พ.ศ. 2550 (ต่อ)

Table 6 Number of population aged 15 years and over who currently alcoholic drinking by age group, sex, area and main cause of falling into alcoholic drinking habit,

Whole Kingdom, 2007 (Contd.)

กลุ่มอายุ (ปี) เพศ และเขตการปกครอง	สาเหตุสำคัญที่เริ่มต้น Main cause of falling into alcoholic drinking habit														ไม่ทราบ Others Unknown	Age group (years), sex and area
	รวม Total	อยาก ทดลองดื่ม Want to try out	ผู้ใหญ่ใช้ ให้ไปซื้อ The elder pushed to buy	เพื่อเข้าสังคม/ การสังสรรค์ Way of socializing himself/ Meeting	เพื่อความ โก้เก๋ เป็นผู้ใหญ่ Smart looking of adult	เพื่อความ มีคามเครียด/ วิตกกังวล Tension/ Anxiety	เพื่อนชวนดื่ม Persuade by friend	ตามอย่าง สมาชิกใน ครัวเรือน Imitate member in household	ตามอย่าง ดารผู้มีชื่อ เสียงในสังคม Imitate household or popular star	เพื่อให้ เจริญ ส่วนผสมของยา อาหาร For good appetite	ให้ป็นยาหรือ ส่วนผสมของยา Substitute medicine or mix with medicine	เมื่อรู้สึก ผิดหวัง Disappoint- ment	อื่นๆ			
หญิง	2,314,257	319,340	2,020	1,411,210	4,931	4,135	47,498	313,369	19,228	1,179	96,678	67,992	3,707	22,970	-	Female
15 - 19	47,409	12,956	-	22,454	540	-	247	10,021	229	-	498	-	-	464	-	15 - 19
20 - 24	156,871	42,570	-	69,703	126	129	390	41,605	813	-	751	181	113	488	-	20 - 24
25 - 29	217,661	35,897	-	139,048	156	-	1,576	33,846	1,864	-	939	1,243	81	3,010	-	25 - 29
30 - 34	275,167	34,848	342	183,409	-	75	1,915	43,361	943	-	4,486	3,288	-	2,501	-	30 - 34
35 - 39	344,480	42,746	952	232,906	602	19	6,379	44,294	3,105	161	5,750	5,862	59	1,646	-	35 - 39
40 - 44	372,898	37,967	209	249,528	1,463	460	5,142	44,834	2,862	-	13,070	11,754	1,944	3,665	-	40 - 44
45 - 49	339,241	41,281	-	216,025	351	-	13,097	35,219	2,459	824	13,775	12,839	136	3,235	-	45 - 49
50 - 54	235,253	28,307	222	148,950	1,657	855	6,537	22,329	3,359	92	10,588	9,665	365	2,527	-	50 - 54
55 - 59	143,499	15,816	296	77,788	-	832	5,591	18,629	1,313	-	14,055	7,401	-	1,779	-	55 - 59
60 ปีขึ้นไป	181,779	26,953	-	71,398	35	1,765	6,624	19,231	2,282	103	32,765	15,759	1,007	3,857	-	60 and over

ตารางที่ 6 จำนวนประชากรอายุ 15 ปีขึ้นไป ที่ปัจจุบันดื่มสุรา จำนวนตามกลุ่มอายุ เพศ เขตการปกครอง และสาเหตุสำคัญที่เริ่มต้น ทัวราชอาณาจักร พ.ศ. 2550 (ต่อ)

Table 6 Number of population aged 15 years and over who currently alcoholic drinking by age group, sex, area and main cause of falling into alcoholic drinking habit,

Whole Kingdom, 2007 (Contd.)

กลุ่มอายุ (ปี) เพศ และเขตการปกครอง	สาเหตุสำคัญที่เริ่มต้น Main cause of falling into alcoholic drinking habit														Municipal area	
	รวม Total	อยาก ทดลองดื่ม Want to try out	ผู้ใหญ่ใช้ ให้ไปซื้อ The elder pushed to buy	เพื่อเข้าสังคม/ การสังสรรค์ Way of socializing himself/ Meeting	เพื่อความ โก้ เป็นผู้ใหญ่ Smart Symbol of adult	เพื่อความ วิตกกังวล Tension/ Anxiety	เพื่อนชวนดื่ม Persuade by friend	ตามอย่าง สมาชิกใน ครัวเรือน Imitate member in household	ตามอย่าง ดารผู้มีชื่อ เสียงในสังคม Imitate household or popular star	เพื่อให้ เจริญ ส่วนผสมของยา อาหาร For good appetite	ให้ป็นยาหรือ ส่วนผสมของยา Substitute medicine or mix with medicine	ผู้อื่น Others	ไม่รู้ Disappoint- ment	ไม่ทราบ Unknown		Age group (years), sex and area
ในเขตเทศบาล	4,065,064	1,219,003	7,914	1,733,667	42,166	23,463	46,481	874,470	15,496	1,937	72,060	14,720	2,052	11,472	161	
15 - 19	149,814	56,598	-	38,049	2,716	-	357	50,346	750	-	498	-	-	499	-	15 - 19
20 - 24	444,969	146,519	56	156,415	4,435	1,177	2,040	128,681	2,087	-	1,485	328	210	1,536	-	20 - 24
25 - 29	543,815	152,422	1,500	237,338	5,232	3,523	3,102	134,551	1,812	-	2,705	309	213	1,110	-	25 - 29
30 - 34	589,190	178,279	1,334	262,320	7,086	1,563	5,621	125,354	697	224	4,747	142	18	1,645	161	30 - 34
35 - 39	607,344	182,494	248	258,421	6,483	5,788	8,624	129,553	5,450	1,043	5,170	2,258	117	1,696	-	35 - 39
40 - 44	528,114	157,722	797	245,569	5,309	3,660	5,390	93,459	1,527	-	11,208	2,089	641	743	-	40 - 44
45 - 49	449,638	127,394	228	217,592	3,290	2,598	7,093	79,184	401	64	9,137	1,697	455	506	-	45 - 49
50 - 54	318,782	88,675	1,202	142,881	4,121	2,166	7,508	54,755	771	502	13,178	1,732	45	1,247	-	50 - 54
55 - 59	202,948	58,037	2,305	87,711	1,971	1,382	3,087	37,141	666	-	6,821	2,109	-	1,717	-	55 - 59
60 ปีขึ้นไป	230,448	70,865	243	87,372	1,523	1,606	3,661	41,446	1,334	103	17,110	4,057	353	774	-	60 and over



ตารางที่ 6 จำนวนประชากรอายุ 15 ปีขึ้นไป ที่ปัจจุบันดื่มสุรา จำนวนตามกลุ่มอายุ เพศ เขตการปกครอง และสาเหตุสำคัญที่เริ่มต้น ทัวราชอาณาจักร พ.ศ. 2550 (ต่อ)

Table 6 Number of population aged 15 years and over who currently alcoholic drinking by age group, sex, area and main cause of falling into alcoholic drinking habit,

Whole Kingdom, 2007 (Contd.)

กลุ่มอายุ (ปี) เพศ และเขตการปกครอง	สาเหตุสำคัญที่เริ่มต้น Main cause of falling into alcoholic drinking habit														ไม่ทราบ Others Unknown	Age group (years), sex and area	
	รวม Total	อยาก ทดลองดื่ม Want to try out	ผู้ใหญ่ใช้ ให้ไปซื้อ The elder pushed to buy	เพื่อเข้าสังคม/ การสังสรรค์ Way of socializing himself/ Meeting	เพื่อความ โก้เก๋ เป็นผู้ใหญ่ Smart Symbol of adult	เพื่อความ วิตกกังวล Tension/ Anxiety	เพื่อนชวนดื่ม Persuade by friend	ตามอย่าง สมาชิกใน ครัวเรือน Imitate member in household	ตามอย่าง ดาราดัง เลียนแบบ imitate household or popular star	เพื่อให้ เจริญ ส่วนผสมของยา อาหาร For good appetite	ให้ป็นยาหรือ ส่วนผสมของยา Substitute medicine or mix with medicine	เมื่อรู้สึก ผิดหวัง Disappoint- ment	อื่นๆ				
นอกเขตเทศบาล	10,907,495	3,235,519	17,012	4,439,378	78,398	45,028	84,372	2,606,992	27,925	1,932	222,453	90,621	14,932	42,932	-	-	Non-municipal area
15 - 19	519,848	206,384	988	119,423	4,819	1,232	-	185,042	1,127	-	325	-	-	507	-	-	15 - 19
20 - 24	1,196,283	418,171	1,684	373,055	8,608	1,540	4,782	384,092	1,624	-	1,826	-	-	901	-	-	20 - 24
25 - 29	1,283,254	381,038	2,433	512,072	11,026	3,358	2,013	357,791	3,365	-	1,930	1,177	3,633	3,420	-	-	25 - 29
30 - 34	1,306,815	379,244	457	571,694	9,570	6,971	7,375	303,700	3,450	-	10,298	6,267	302	7,487	-	-	30 - 34
35 - 39	1,421,613	410,866	4,371	637,386	9,580	2,880	12,430	307,113	3,005	404	22,359	7,086	2,316	1,816	-	-	35 - 39
40 - 44	1,437,992	399,573	904	639,779	7,476	4,132	10,466	317,739	2,131	678	33,235	12,600	3,015	6,264	-	-	40 - 44
45 - 49	1,282,886	368,977	1,822	581,223	5,853	5,110	17,633	250,980	3,716	759	28,098	13,965	179	4,570	-	-	45 - 49
50 - 54	969,805	265,108	109	433,594	8,469	7,792	11,060	193,741	3,820	-	22,929	15,579	2,262	5,343	-	-	50 - 54
55 - 59	609,760	161,626	2,200	265,496	4,552	4,818	8,193	118,172	1,839	-	28,073	12,289	-	2,503	-	-	55 - 59
60 ปีขึ้นไป	879,239	244,533	2,042	305,657	8,445	7,195	10,420	188,623	3,849	91	73,380	21,658	3,225	10,121	-	-	60 and over

ตารางที่ 6.1 จำนวนประชากรอายุ 15 ปีขึ้นไป ที่ปัจจุบันดื่มสุรา จำแนกตามสาเหตุสำคัญที่เริ่มต้น และภาค พ.ศ. 2550

Table 6.1 Number of population aged 15 years and over who currently alcoholic drinking by main cause of falling into alcoholic drinking habit and regions, 2007

รวม	สาเหตุสำคัญที่เริ่มต้น Main cause of falling into alcoholic drinking habit											ไม่ทราบ Unknown	Regions		
	อยากทดลองดื่ม Want to try out	ผู้ใหญ่ให้ไปซื้อ The elder pushed to buy	เพื่อเข้าสังคม Way of socializing	เพื่อความโก้ Smart looking Smart looking of adult	เพื่อความโก้ เป็นผู้ใหญ่ Symbol of adult	เพื่อความมีคามเครียด/วิตกกังวล Tension/Anxiety	ตามอย่างสมาชิกในครัวเรือน Imitate member in household	ตามอย่างดาราผู้มีชื่อเสียงในสังคม Imitate popular star	เพื่อให้เจริย For good	ใช้เป็นยาหรือส่วนผสม Substitute medicine or mix with medicine	เมื่อรู้สึกผิดหวัง Disappoint-ment			อื่นๆ Others	
Total	4,454,522	24,926	6,173,046	120,564	68,492	130,853	3,481,463	43,421	3,869	294,513	105,341	16,984	54,404	161	Whole Kingdom
กรุงเทพมหานคร	1,171,124	3,879	492,139	9,530	7,423	15,392	216,763	3,308	401	23,162	1,437	-	714	-	Bangkok Metropolitan
กลาง	3,361,863	950,828	1,403,644	49,553	18,262	41,247	743,911	20,327	1,788	73,018	31,631	6,262	14,898	-	Central
(ไม่รวมกรุงเทพมหานคร)	3,521,366	802,879	1,584,692	9,507	13,848	28,048	966,721	10,711	903	47,759	25,358	5,691	20,870	-	Northern
ตะวันออกเฉียงเหนือ	5,768,185	1,913,863	2,208,564	39,577	25,598	41,204	1,329,480	6,194	245	133,588	42,363	4,575	13,760	-	Northeastern
ใต้	1,150,021	389,974	484,006	12,398	3,361	4,963	224,588	2,881	532	16,987	4,552	456	4,161	161	Southern

ตารางที่ 7 จำนวนประชากรอายุ 15 ขึ้นไปที่ไม่ดื่มแต่เคยดื่มสุรา จำนวนตามสาเหตุที่เลิกดื่มสุรา กลุ่มอายุ เพศ และเขตการปกครองทั่วราชอาณาจักร พ.ศ. 2550

Table 7 Number of population aged 15 years and over who ever drink but not drinking in the present by cause of can quit drinking, age group, sex and area, Whole Kingdom, 2007

กลุ่มอายุ (ปี) เพศ และเขตการปกครอง	รวม Total	สาเหตุที่เลิกดื่มสุรา Cause of can quit drinking										ไม่ทราบ Unknown	รวม Total
		สามี/ภรรยา/ คู่ครอง Spouse/ Children	พ่อแม่/ญาติ/ เพื่อนหรือ Relative or friend asked	กลัวเป็นโรค Scare of disease	ป่วยเป็นโรคแล้ว แพทย์แนะนำ ให้เลิกสุรา Having disease and doctor advised to quit	พบว่ามี เลือดคั่ง Self decision after finding it's not good	ต้องการ ประหยัด Saving money	มาตรการตรวจจับ ผู้จับที่เมาสุราทำ ให้การดื่มไม่สะดวก Inconvenience to drink because of the attention law	เข้าร่วมรณรงค์ ลดละเลิกสุรา Participating in cessation campaign	อื่นๆ Others			
รวม	3,854,075	286,517	85,832	261,322	950,118	1,673,481	214,629	12,341	125,185	150,457	94,193	94,193	
15 - 19	64,298	1,476	10,455	2,682	946	30,663	7,106	1,421	2,170	4,620	2,759	2,759	
20 - 24	185,444	16,230	10,165	7,867	9,476	83,208	24,156	329	11,614	17,159	5,239	5,239	
25 - 29	238,154	11,874	13,232	13,625	21,182	111,373	26,372	3,951	8,092	15,337	13,118	13,118	
30 - 34	303,242	32,990	7,634	10,481	38,882	137,519	28,758	891	13,078	18,970	14,040	14,040	
35 - 39	328,691	28,293	7,405	19,429	45,644	162,697	21,724	1,826	15,509	17,409	8,755	8,755	
40 - 44	381,958	40,303	6,878	24,234	64,543	176,502	21,948	1,285	13,183	19,411	13,671	13,671	
45 - 49	423,226	42,628	6,752	26,994	87,346	196,460	20,627	1,331	15,067	14,037	11,985	11,985	
50 - 54	408,439	27,040	5,679	24,613	121,527	176,717	23,337	1,044	11,641	11,537	5,302	5,302	
55 - 59	377,520	20,701	5,909	29,120	124,282	149,396	15,663	264	14,233	11,269	6,684	6,684	
60 ขึ้นไป	1,143,103	64,982	11,724	102,278	436,290	448,947	24,936	-	20,599	20,708	12,640	12,640	

ตารางที่ 7 จำนวนประชากรอายุ 15 ขึ้นไปที่ไม่ดื่มแต่เคยดื่มสุรา จำแนกตามสาเหตุที่เลิกดื่มสุรา กลุ่มอายุ เพศ และเขตการปกครองทั่วราชอาณาจักร พ.ศ. 2550 (ต่อ)

Table 7 Number of population aged 15 years and over who ever drink but not drinking in the present by cause of can quit drinking, age group, sex and area, Whole Kingdom, 2007 (Contd.)

กลุ่มอายุ (ปี) เพศ และเขตการปกครอง	รวม Total	สาเหตุที่เลิกดื่มสุรา Cause of can quit drinking										ไม่ทราบ Unknown	Age group (years), sex and area
		สามี/ภรรยา/ คู่ครอง Spouse/ Children	พ่อแม่/ญาติ/ เพื่อนหรือ Parents/ Relative or friend asked	กลัวเป็นโรค Scare of disease	ป่วยเป็นโรคแล้ว แพทย์แนะนำ ให้เลิกสุรา Having disease and doctor advised to quit	พบว่ามี เลือดคั่ง Self decision after finding it's not good	ต้องการ ประหยัด Saving money	มาตรการบังคับ ผู้ซึบที่เมาสุราทำ ให้การดื่มไม่สะดวก Inconvenience to drink because of the attention law	เข้าร่วมรณรงค์ ลดละเลิกสุรา Participating in cessation campaign	อื่นๆ Others			
ชาย	3,020,343	248,636	75,266	202,043	829,013	1,207,660	166,372	12,114	108,987	94,900	75,353	Male	
15 - 19	50,817	878	9,951	2,543	946	21,927	7,106	1,421	2,170	1,240	2,636	15 - 19	
20 - 24	121,899	11,183	9,644	6,256	9,223	41,492	21,250	329	11,312	6,109	5,101	20 - 24	
25 - 29	172,932	8,797	11,635	8,873	20,359	73,032	21,268	3,951	7,240	7,462	10,315	25 - 29	
30 - 34	226,141	30,834	6,947	7,626	35,661	93,133	21,051	891	12,322	10,082	7,594	30 - 34	
35 - 39	245,291	22,655	6,432	15,934	39,932	111,489	16,099	1,826	12,181	12,003	6,741	35 - 39	
40 - 44	296,498	36,962	5,948	19,097	52,272	129,263	15,157	1,285	9,331	14,713	12,469	40 - 44	
45 - 49	335,641	38,824	5,152	20,607	75,239	144,133	15,655	1,331	13,434	12,045	9,222	45 - 49	
50 - 54	326,473	25,375	3,325	18,388	103,919	135,678	14,666	818	9,857	9,503	4,944	50 - 54	
55 - 59	297,895	18,030	5,508	19,893	108,585	105,290	12,621	264	12,802	8,740	6,162	55 - 59	
60 ขึ้นไป	946,756	55,099	10,723	82,825	382,876	352,222	21,499	-	18,338	13,003	10,169	60 and over	

ตารางที่ 7 จำนวนประชากรอายุ 15 ขึ้นไปที่ไม่ดื่มแต่เคยดื่มสุรา จำนวนตามสาเหตุที่เลิกดื่มสุรา กลุ่มอายุ เพศ และเขตการปกครอง พ.ศ. 2550 (ต่อ)

Table 7 Number of population aged 15 years and over who ever drink but not drinking in the present by cause of can quit drinking, age group, sex and area, Whole Kingdom, 2007 (Contd.)

กลุ่มอายุ (ปี) เพศ และเขตการปกครอง	รวม Total	สาเหตุที่เลิกดื่มสุรา Cause of can quit drinking										ไม่ทราบ Unknown	Age group (years), sex and area
		สามี/ภรรยา/ คู่ครอง Spouse/ Children	พ่อแม่/ญาติ/ เพื่อนหรือ Parents/ Relative or friend asked	กลัวเป็นโรค Scare of disease	ป่วยเป็นโรคแล้ว แพทย์แนะนำ ให้เลิกสุรา Having disease and doctor advised to quit	พบว่ามี เลือดคั่ง Self decision after finding it's not good	ต้องการ ประหยัด Saving money	มาตรการตรวจจับ ผู้จับที่เมาสุราทำ ให้การดื่มไม่สะดวก Inconvenience to drink because of the attention law	เข้าร่วมรณรงค์ ลดละเลิกสุรา Participating in cessation campaign	อื่นๆ Others			
หญิง	833,731	37,881	10,566	59,279	121,106	465,821	48,257	16,198	55,557	18,840	Female		
15 - 19	13,480	598	504	139	-	8,736	-	-	3,380	123	15 - 19		
20 - 24	63,544	5,047	520	1,610	253	41,716	2,906	302	11,050	138	20 - 24		
25 - 29	65,222	3,077	1,597	4,752	823	38,341	5,104	852	7,875	2,802	25 - 29		
30 - 34	77,100	2,156	687	2,854	3,221	44,386	7,708	756	8,888	6,446	30 - 34		
35 - 39	83,401	5,638	974	3,496	5,713	51,207	5,626	3,327	5,406	2,014	35 - 39		
40 - 44	85,460	3,341	929	5,137	12,271	47,239	6,791	3,852	4,698	1,202	40 - 44		
45 - 49	87,585	3,804	1,600	6,387	12,107	52,326	4,973	1,633	1,992	2,764	45 - 49		
50 - 54	81,967	1,666	2,355	6,225	17,608	41,039	8,671	1,784	2,035	358	50 - 54		
55 - 59	79,625	2,672	400	9,228	15,696	44,106	3,043	1,430	2,529	522	55 - 59		
60 ขึ้นไป	196,347	9,882	1,000	19,453	53,413	96,725	3,436	2,261	7,705	2,471	60 and over		

ตารางที่ 7 จำนวนประชากรอายุ 15 ขึ้นไปที่ไม่ดื่มแต่เคยดื่มสุรา จำแนกตามสาเหตุที่เลิกดื่มสุรา กลุ่มอายุ เพศ และเขตการปกครองทั่วราชอาณาจักร พ.ศ. 2550 (ต่อ)

Table 7 Number of population aged 15 years and over who ever drink but not drinking in the present by cause of can quit drinking, age group, sex and area, Whole Kingdom, 2007 (Contd.)

กลุ่มอายุ (ปี) เพศ และเขตการปกครอง	สาเหตุที่เลิกดื่มสุรา Cause of can quit drinking											ไม่ทราบ Unknown	Municipal area
	รวม Total	สามี/ภรรยา/ คู่ครอง Spouse/ Children	พ่อแม่/ญาติ/ เพื่อนหรือญาติ Relatives or friends	กลัวเป็นโรค Scare of disease	ป่วยเป็นโรคแล้ว แพทย์แนะนำ ให้เลิกสุรา Having disease and doctor advised to quit	พบว่ามีโรค เลือดคั่ง Self decision after finding it's not good	ต้องการประหยัด Saving money	มาตรการตรวจจับ ผู้จับที่เมาสุราทำ ให้การดื่มไม่สะดวก Inconvenience to drink because of the attention law	เข้าร่วมรณรงค์ ลดละเลิกสุรา Participating in cessation campaign	อื่นๆ Others	Age group (years), sex and area		
ในเขตเทศบาล	965,459	77,870	22,385	67,382	197,962	424,717	68,572	4,940	33,508	45,508	22,615		
15 - 19	19,066	916	1,768	443	390	7,832	3,571	1,421	1,158	1,273	295	15 - 19	
20 - 24	43,893	1,914	2,143	2,052	2,598	21,843	7,689	139	1,800	2,809	908	20 - 24	
25 - 29	71,265	2,607	4,226	3,295	2,624	38,539	8,478	481	1,779	6,937	2,298	25 - 29	
30 - 34	87,128	13,382	1,140	4,577	8,183	35,736	15,888	425	1,800	4,022	1,976	30 - 34	
35 - 39	94,606	6,613	2,370	5,371	9,430	48,241	5,293	812	6,861	6,955	2,660	35 - 39	
40 - 44	101,158	12,194	3,168	8,874	12,276	44,479	6,384	49	4,143	6,272	3,317	40 - 44	
45 - 49	112,811	12,469	3,465	8,617	18,610	47,235	6,179	970	6,246	4,970	4,051	45 - 49	
50 - 54	103,915	8,509	876	6,211	30,947	41,903	5,950	380	3,778	4,226	1,134	50 - 54	
55 - 59	83,307	4,939	928	5,625	23,350	34,912	4,408	264	3,104	3,970	1,807	55 - 59	
60 ขึ้นไป	248,309	14,327	2,302	22,317	89,554	103,996	4,730	-	2,841	4,074	4,169	60 and over	

ตารางที่ 7 จำนวนประชากรอายุ 15 ขึ้นไปที่ไม่ดื่มแต่เคยดื่มสุรา จำแนกตามสาเหตุที่เลิกดื่มสุรา กลุ่มอายุ เพศ และเขตการปกครอง ทัวราชอาณาจักร พ.ศ. 2550 (ต่อ)

Table 7 Number of population aged 15 years and over who ever drink but not drinking in the present by cause of can quit drinking, age group, sex and area, Whole Kingdom, 2007 (Contd.)

กลุ่มอายุ (ปี) เพศ และเขตการปกครอง	รวม Total	สาเหตุที่เลิกดื่มสุรา Cause of can quit drinking										ไม่ทราบ Unknown	Age group (years), sex and area
		สามี/ภรรยา/ คู่ครอง	พ่อแม่/ญาติ/ เพื่อนหรือ ญาติ	กลัวเป็นโรค Scare of disease	ป่วยเป็นโรคแล้ว แพทย์แนะนำ ให้เลิกสุรา Having disease and doctor advised to quit	พบว่ามี เลือดคั่ง Self decision after finding it's not good	ต้องการ ประหยัด Saving money	มาตรการบังคับ ผู้ดื่มที่เมาสุราทำ ให้การดื่มไม่สะดวก Inconvenience to drink because of the attention law	เข้าร่วมรณรงค์ ลดละเลิกสุรา Participating in cessation campaign	อื่นๆ Others			
นอกเขตเทศบาล	2,888,616	208,647	63,448	193,940	752,156	1,248,764	146,057	7,400	91,677	104,949	71,578	Non-municipal area	
15 - 19	45,231	560	8,687	2,239	556	22,831	3,536	-	1,012	3,347	2,464	15 - 19	
20 - 24	141,550	14,317	8,022	5,815	6,878	61,366	16,467	190	9,815	14,350	4,331	20 - 24	
25 - 29	166,889	9,266	9,006	10,329	18,558	72,834	17,893	3,470	6,313	8,400	10,820	25 - 29	
30 - 34	216,113	19,608	6,494	5,904	30,699	101,782	12,870	466	11,278	14,948	12,064	30 - 34	
35 - 39	234,086	21,680	5,036	14,058	36,214	114,456	16,431	1,014	8,648	10,454	6,095	35 - 39	
40 - 44	280,801	28,109	3,709	15,360	52,267	132,022	15,564	1,236	9,040	13,139	10,354	40 - 44	
45 - 49	310,414	30,159	3,287	18,377	68,735	149,225	14,448	361	8,821	9,067	7,934	45 - 49	
50 - 54	304,524	18,531	4,804	18,402	90,580	134,814	17,387	664	7,864	7,311	4,168	50 - 54	
55 - 59	294,213	15,762	4,981	23,495	100,932	114,484	11,255	-	11,128	7,298	4,877	55 - 59	
60 ขึ้นไป	894,794	50,654	9,422	79,962	346,736	344,951	20,206	-	17,758	16,635	8,472	60 and over	

ตารางที่ 7.1 จำนวนประชากรอายุ 15 ขึ้นไปที่ปัจจุบันไม่ดื่มแต่เคยดื่ม จำนวนตามสาเหตุที่เลิกดื่มสุรา และภาค พ.ศ. 2550

Table 7.1 Number of population aged 15 years and over who ever drink but not drinking in the present by cause of can quit drinking and region, 2007

รวม	สาเหตุที่เลิกดื่มสุรา Cause of can quit drinking										ไม่ทราบ Unknown	
	สามี/ภรรยา/ ลูกขอร้อง	พ่อแม่/ญาติ/ เพื่อนขอร้อง	กลัวเป็นโรค/ Scare of disease	ป่วยเป็นโรคแล้ว แพทย์แนะนำ ให้เลิกสุรา	พบว่าไม่ดี เสียดินใจ	ต้องการ ประหยัด Saving	มาตรการตรวจจับ ผู้ซัซึที่เมสุราทำ ให้การดื่มไม่สะดวก	เข้าร่วมรณรงค์ ลดละเลิกสุรา Participating in cessation campaign	อื่นๆ Others	Regions		
ทั้งหมด	3,854,075	286,517	85,832	261,322	950,118	1,673,481	214,629	12,341	125,185	150,457	94,193	Whole Kingdom
กรุงเทพมหานคร	243,368	27,348	6,021	11,995	42,371	98,483	26,665	1,280	13,299	15,306		Bangkok Metropolis
กลาง												Central
(ไม่รวมกรุงเทพมหานคร)	933,610	53,469	19,668	77,894	198,448	438,349	57,689	3,501	26,856	35,118	22,617	(Excluding Bangkok Metropolis)
เหนือ	857,466	46,737	9,656	45,786	245,610	382,515	33,761	801	21,549	45,658	25,393	Northern
ตะวันออกเฉียงเหนือ	1,497,040	128,287	41,602	105,717	403,630	613,251	79,290	5,369	59,249	36,401	24,245	Northeastern
ใต้	300,653	30,675	8,285	19,931	60,060	140,883	17,224	1,390	4,232	17,973		Southern



ตารางที่ 8 จำนวนประชากรอายุ 15 ปีขึ้นไป ที่ดื่มสุราระหว่าง 12 เดือนก่อนวันสัมภาษณ์ จำแนกตามชนิดของสุราที่ดื่ม กลุ่มอายุ เพศ และเขตการปกครอง พ.ศ. 2550

Table 8 Number of population aged 15 years and over who drinking during 12 months before interviewed by type of alcoholic drinking, age group, sex and area, Whole Kingdom, 2007

กลุ่มอายุ (ปี) เพศ และเขตการปกครอง	ชนิดของสุราที่ดื่ม Type of alcoholic drinking											Age group (years), sex and area
	รวม Total	สุราขาว/สุรากลั่น Local white spirits	เบียร์ Beer	สุราสี ยี่ห้อไทย Local brown spirits	สุราสี ยี่ห้อต่าง Imported brown spirits	สุราหมักพื้นบ้าน (อุ, กระจ่าง, สาคู) Traditional fermental spirits	ไวน์/ แชมเปญ Wine/ champagne	ไวน์คูลเลอร์ Cooler	สุราจีน / หม่าโถ Chinese spirits	ยาตอง เห็ด Herbal spirits	อื่นๆ Other	
รวม	15,360,793	6,016,624	7,015,907	1,642,786	324,198	24,417	35,519	64,265	18,581	203,309	15,185	Total
15 - 19	679,460	213,705	385,710	66,308	8,501	210	373	4,162	-	491	-	15 - 19
20 - 24	1,656,615	480,869	921,740	201,318	32,664	-	4,139	9,472	-	5,528	884	20 - 24
25 - 29	1,869,009	552,597	1,018,663	222,684	46,094	2,304	4,654	18,470	1,137	1,730	676	25 - 29
30 - 34	1,951,036	627,683	1,042,557	205,148	43,281	2,952	3,704	12,160	1,625	9,516	2,410	30 - 34
35 - 39	2,071,825	806,551	954,682	232,723	43,459	3,402	5,289	7,143	2,727	12,226	3,623	35 - 39
40 - 44	2,015,307	843,298	880,822	204,295	44,300	3,253	2,326	6,002	2,181	27,763	1,066	40 - 44
45 - 49	1,777,937	788,462	717,750	191,896	37,145	2,506	3,005	3,150	1,916	29,195	2,914	45 - 49
50 - 54	1,325,027	628,223	484,577	140,908	31,918	2,619	5,740	2,126	2,668	25,659	588	50 - 54
55 - 59	848,434	420,346	286,000	89,518	19,276	2,734	3,498	1,480	3,355	21,657	569	55 - 59
60 ปีขึ้นไป	1,166,142	654,890	323,406	87,988	17,560	4,437	2,791	100	2,972	69,544	2,455	60 and over

ตารางที่ 8 จำนวนประชากรอายุ 15 ปีขึ้นไป ที่ดื่มสุราในระหว่าง 12 เดือนก่อนวันสัมภาษณ์ จำนวนตามชนิดของสุราที่ดื่ม กลุ่มอายุ เพศ และเขตการปกครอง ทวีปราชอาณาจักร พ.ศ. 2550 (ต่อ)

Table 8 Number of population aged 15 years and over who drinking during 12 months before interviewed by type of alcoholic drinking, age group, sex and area, Whole Kingdom, 2007 (Contd.)

กลุ่มอายุ (ปี) เพศ และเขตการปกครอง	ชนิดของสุราที่ดื่ม Type of alcoholic drinking											อายุ (years), sex and area
	รวม Total	สุราขาว/สุรากลั่น Local white spirits	เบียร์ Beer	สุราสี สีเหลืองไทย Local brown spirits	สุราสี สีน้ำตาล Imported brown spirits	สุราสีที่ ต่างประเภท Imported spirits	สุราหมักที่บ้าน (อุ, กระจ่าง, สาคู) Traditional fermental spirits	ไวน์/ แชมเปญ Wine/ champagne	ไวน์/ คูลเลอร์ Wine/ Cooler	สุราจีน / หม่าโด Chinese spirits	ยาสูบ Herbal spirits	
ชาย	12,966,086	5,409,177	5,588,481	1,486,699	274,016	21,869	12,251	10,072	14,864	136,748	11,908	Male
15 - 19	632,160	208,473	350,647	64,189	6,545	154	-	1,660	-	491	-	15 - 19
20 - 24	1,501,602	470,847	814,096	186,542	23,144	-	-	560	-	5,528	884	20 - 24
25 - 29	1,640,764	524,065	871,325	204,776	32,285	2,304	371	2,961	1,137	1,076	464	25 - 29
30 - 34	1,661,819	579,948	842,631	187,534	37,643	2,455	608	1,413	1,625	6,985	977	30 - 34
35 - 39	1,711,436	720,162	729,266	205,063	36,948	3,402	786	670	2,507	10,034	2,597	35 - 39
40 - 44	1,635,444	741,563	644,246	180,376	40,915	2,873	1,517	1,873	2,181	18,867	1,034	40 - 44
45 - 49	1,429,757	687,139	519,155	167,233	30,741	2,479	1,316	43	1,724	17,095	2,831	45 - 49
50 - 54	1,080,289	550,754	347,057	128,620	30,471	2,232	3,880	753	1,202	14,733	588	50 - 54
55 - 59	695,849	354,714	219,648	80,531	17,977	2,236	1,832	100	1,925	16,316	569	55 - 59
60 ขึ้นไป	976,966	571,512	250,410	81,835	17,347	3,734	1,941	39	2,563	45,623	1,964	60 and over

ตารางที่ 8 จำนวนประชากรอายุ 15 ปีขึ้นไป ที่ดื่มสุราในระหว่าง 12 เดือนก่อนวันสัมภาษณ์ จำแนกตามชนิดของสุราที่ดื่ม กลุ่มอายุ เพศ และเขตการปกครอง ทวีปราชอาณาจักร พ.ศ. 2550 (ต่อ)

Table 8 Number of population aged 15 years and over who drinking during 12 months before interviewed by type of alcoholic drinking, age group, sex and area, Whole Kingdom, 2007 (Contd.)

กลุ่มอายุ (ปี) เพศ และเขตการปกครอง	ชนิดของสุราที่ดื่ม Type of alcoholic drinking											อายุ (years), sex and area
	รวม Total	สุราขาว/สุรากลั่น Local white spirits	เบียร์ Beer	สุราสี ยี่ห้อไทย Local brown spirits	สุราสี ต่างประเภท Imported brown spirits	สุราหมักที่บ้าน (อุ, กระจ่าง, สาคู) Traditional fermental spirits	ไวน์/ แชมเปญ Wine/ champagne	ไวน์ดูลเดอร์ Wine Cooler	สุราจีน เซียงซุน / หม่าโด Chinese spirits	ยาตอง เหล้า Herbal spirits	อื่นๆ Other	
หญิง	2,394,706	607,446	1,427,425	156,089	50,182	2,549	23,267	54,193	3,717	66,563	3,277	Female
15 - 19	47,301	5,232	35,063	2,119	1,956	56	373	2,502	-	-	-	15 - 19
20 - 24	155,013	10,022	107,644	14,776	9,520	-	4,139	8,911	-	-	-	20 - 24
25 - 29	228,245	28,532	147,338	17,908	13,809	-	4,282	15,509	-	655	212	25 - 29
30 - 34	289,217	47,734	199,926	17,615	5,638	497	3,096	10,747	-	2,531	1,433	30 - 34
35 - 39	360,389	86,389	225,416	27,660	6,511	-	4,503	6,473	220	2,193	1,025	35 - 39
40 - 44	379,863	101,735	236,575	23,919	3,385	380	809	4,130	-	8,896	33	40 - 44
45 - 49	348,180	101,323	198,595	24,663	6,404	27	1,689	3,107	192	12,100	83	45 - 49
50 - 54	244,737	77,469	137,520	12,288	1,447	388	1,860	1,373	1,466	10,926	-	50 - 54
55 - 59	152,585	65,632	66,352	8,987	1,299	498	1,666	1,380	1,430	5,341	-	55 - 59
60 ขึ้นไป	189,176	83,378	72,996	6,154	213	703	850	61	409	23,921	491	60 and over

ตารางที่ 8 จำนวนประชากรอายุ 15 ปีขึ้นไป ที่ดื่มสุราในระหว่าง 12 เดือนก่อนวันสัมภาษณ์ จำนวนตามชนิดของสุราที่ดื่ม กลุ่มอายุ เพศ และเขตการปกครอง พ.ศ. 2550 (ต่อ)

Table 8 Number of population aged 15 years and over who drinking during 12 months before interviewed by type of alcoholic drinking, age group, sex and area, Whole Kingdom, 2007 (Contd.)

กลุ่มอายุ (ปี) เพศ และเขตการปกครอง	ชนิดของสุราที่ดื่ม Type of alcoholic drinking												อายุ (years), sex and area
	รวม Total	สุราขาว/สุรากลั่น Local white spirits	เบียร์ Beer	สุราสี ยี่ห้อไทย Local brown spirits	สุราสี ยี่ห้อต่าง Imported brown spirits	สุราสีที่ ต่างประเทศ Imported spirits	สุราหมักที่บ้าน (อุ, กระหม่ำ, สาคู) Traditional fermental spirits	ไวน์/ แชมเปญ Wine/ champagne	ไวน์/ แชมเปญ Wine/ champagne	ไวน์คูลเลอร์ Cooler	สุราจีน / หม่าโถ Chinese spirits	ยาตอง เห็ด Herbal spirits	
ในเขตเทศบาล	4,189,940	652,705	2,539,830	659,190	210,272	5,179	27,839	34,801	12,383	44,091	3,652	Municipal area	
15 - 19	155,194	18,486	106,802	20,232	6,532	101	373	2,177	-	491	-	15 - 19	
20 - 24	454,404	46,438	303,167	75,899	20,704	-	1,458	5,962	-	490	287	20 - 24	
25 - 29	559,910	49,745	390,699	79,357	26,525	94	2,810	7,672	975	1,358	676	25 - 29	
30 - 34	607,159	61,208	404,733	94,779	31,538	106	2,883	8,133	1,104	2,464	210	30 - 34	
35 - 39	620,523	97,573	380,454	102,224	23,561	1,915	4,283	4,414	2,518	3,399	181	35 - 39	
40 - 44	542,319	96,484	326,897	82,252	26,226	444	1,989	3,252	929	3,668	179	40 - 44	
45 - 49	465,365	91,791	254,869	79,720	24,599	537	2,494	1,685	751	7,913	1,007	45 - 49	
50 - 54	330,241	67,249	171,395	54,380	22,208	250	5,740	529	1,899	6,237	355	50 - 54	
55 - 59	212,003	49,649	102,320	32,155	14,507	897	3,498	877	2,560	5,275	265	55 - 59	
60 ขึ้นไป	242,822	74,082	98,494	38,192	13,872	835	2,311	100	1,647	12,796	492	60 and over	

ตารางที่ 8 จำนวนประชากรอายุ 15 ปีขึ้นไป ที่ดื่มสุราในระหว่าง 12 เดือนก่อนวันสัมภาษณ์ จำนวนตามชนิดของสุราที่ดื่ม กลุ่มอายุ เพศ และเขตการปกครอง พ.ศ. 2550 (ต่อ)

Table 8 Number of population aged 15 years and over who drinking during 12 months before interviewed by type of alcoholic drinking, age group, sex and area, Whole Kingdom, 2007 (Contd.)

กลุ่มอายุ (ปี) เพศ และเขตการปกครอง	ชนิดของสุราที่ดื่ม Type of alcoholic drinking											Age group (years), sex and area
	รวม Total	สุราขาว/สุรากลั่น Local white spirits	เบียร์ Beer	สุราสี ยี่ห้อไทย Local brown spirits	สุราสี ยี่ห้อต่าง Imported brown spirits	สุราสีที่ห่อ ต่างประเทศ Imported brown spirits	สุราหมักที่บ้าน (อุ, กระเพาะ, สาคูโท) Traditional fermental spirits	ไวน์/ แชมเปญ Wine/ champagne	ไวน์คูลเลอร์ Wine Cooler	สุราจีน เซียงซุน/หม่าโด Chinese spirits	ยาดอง เห็ด Herbal spirits	
นอกเขตเทศบาล	11,170,852	5,363,919	4,476,077	983,597	113,927	19,236	7,682	29,464	6,200	159,220	11,534	Non-municipal area
15 - 19	524,266	195,219	278,908	46,076	1,970	109	-	1,985	-	-	-	15 - 19
20 - 24	1,202,211	434,431	618,573	125,420	11,961	-	2,682	3,509	-	5,039	597	20 - 24
25 - 29	1,309,099	502,852	627,965	143,327	19,568	2,210	1,844	10,799	162	372	-	25 - 29
30 - 34	1,343,877	566,475	637,824	110,369	11,743	2,845	821	4,027	521	7,052	2,200	30 - 34
35 - 39	1,451,301	708,977	574,228	130,499	19,898	1,487	1,006	2,729	209	8,827	3,441	35 - 39
40 - 44	1,472,988	746,814	553,925	122,044	18,074	2,809	338	2,750	1,253	24,095	888	40 - 44
45 - 49	1,312,572	696,671	462,881	112,176	12,546	1,968	511	1,465	1,165	21,282	1,907	45 - 49
50 - 54	994,786	560,974	313,182	86,528	9,710	2,369	-	1,597	770	19,422	233	50 - 54
55 - 59	636,432	370,698	183,680	57,362	4,769	1,837	-	603	795	16,383	305	55 - 59
60 ขึ้นไป	923,320	580,808	224,911	49,796	3,688	3,602	480	-	1,325	56,748	1,963	60 and over

ตารางที่ 8.1 จำนวนประชากรอายุ 15 ปีขึ้นไป ที่ดื่มสุราในระหว่าง 12 เดือนก่อนวันสัมภาษณ์ จำนวนตามชนิดของสุราที่ดื่ม และภาค พ.ศ. 2550

Table 8.1 Number of population aged 15 years and over who drinking during 12 months before interviewed by type of alcoholic drinking and regions, 2007

ภาค	รวม	ชนิดของสุราที่ดื่ม										Other	Regions	
		สุราขาว/สุรากลั่น	เบียร์	สุราสี	สุราสียี่ห้อ	สุราหมักพื้นบ้าน	ไวน์/ ไวน์คูลเลอร์	สุราจีน	ยอดอง	อื่นๆ				
Total	รวมชน	Local white	Beer	Local brown	Imported brown	Traditional fermental	Wine/ Cooler	Chinese	Herbal	spirits	spirits	spirits	spirits	spirits
ทั่วราชอาณาจักร	15,360,793	6,016,624	7,015,907	1,642,786	324,198	24,417	35,519	64,265	18,581	203,309	15,185	Whole Kingdom		
กรุงเทพมหานคร	1,220,326	47,248	857,820	186,430	75,765	2,040	18,733	9,947	7,882	13,817	643	Bangkok Metropolis		
กลาง												Central		
(ไม่รวมกรุงเทพมหานคร)	3,466,001	682,942	1,950,394	593,784	127,282	2,750	6,303	23,106	5,038	71,059	3,342	(Excluding Bangkok Metropolis)		
เหนือ	3,600,152	1,829,630	1,208,815	437,467	50,650	8,989	1,854	10,150	2,462	39,082	11,053	Northern		
ตะวันออกเฉียงเหนือ	5,885,020	3,186,475	2,337,386	236,616	49,212	2,660	6,732	15,969	961	49,011	-	Northeastern		
ใต้	1,189,294	270,331	661,495	188,490	21,288	7,977	1,895	5,092	2,238	30,339	147	Southern		

ตารางที่ 9 จำนวนประชากรอายุ 15 ปีขึ้นไป ที่ดื่มสุราระหว่าง 30 วันก่อนสัมภาษณ์ จำนวนตามชนิดของสุราที่ดื่มบ่อยที่สุด ความถี่ในการดื่ม และเขตการปกครอง  
ทั่วราชอาณาจักร พ.ศ. 2550

Table 9 Number of population aged 15 years and over who currently alcoholic drinking in 30 days before interviewed by most of the alcoholic frequently drink, frequency of drinking and area, Whole Kingdom, 2007

ชนิดของสุราที่ดื่มบ่อยที่สุด และเขตการปกครอง	รวม Total	ความถี่ในการดื่ม Frequency of drinking						ไม่ทราบ Unknown	Most of the alcoholic frequently drink and area				
		ไม่ดื่มใน 30 วันแต่เคยดื่ม ใน 12 เดือนก่อนการสัมภาษณ์ No drink in 30 days but drunk in 12 months		5 - 7 วัน : สัปดาห์ days weekly		3 - 4 วัน : สัปดาห์ days weekly				1 - 2 วัน : สัปดาห์ days weekly		1 - 3 วัน : เดือน days monthly	
รวม	15,360,792	4,325,093	1,916,839	1,607,367	2,996,169	4,507,310	8,014	Total					
สุราขาว/สุรากลั่นชุมชน	6,016,623	1,308,092	1,054,750	816,607	1,203,647	1,632,157	1,371	Local white spirits					
เบียร์	7,015,907	2,317,888	565,044	563,751	1,354,908	2,209,256	5,059	Beer					
สุราสีเหลือง ไทย	1,642,788	473,074	153,314	162,061	343,403	509,352	1,584	Local brown spirits					
สุราสีเหลืองต่างประเทศ	324,198	120,233	30,410	24,195	49,913	99,447	-	Imported brown spirits					
สุราหมักพื้นบ้าน (อุ กระแช่ สาโท)	24,417	5,204	5,523	3,682	4,722	5,286	-	Traditional fermental spirits					
ไวน์/แชมเปญ	35,520	25,947	702	558	757	7,555	-	Wine/Champagne					
ไวน์คูลเลอร์/สุราผสมน้ำผลไม้	64,265	46,821	1,393	697	1,815	13,539	-	Winecooler					
สุราจีน/เรียงซุน/หม่าโด	18,581	802	9,711	2,247	2,657	3,164	-	Chinese spirits					
ชาดองเหล้า	203,310	24,835	90,072	30,476	31,501	26,427	-	Herbal spirits					
อื่น ๆ	15,185	2,199	5,919	3,094	2,846	1,127	-	Others					

ตารางที่ 9 จำนวนประชากรอายุ 15 ปีขึ้นไป ที่ดื่มสุราระหว่าง 30 วันก่อนสัมภาษณ์ จำนวนตามชนิดของสุราที่ดื่มบ่อยที่สุด ความถี่ในการดื่ม และเขตการปกครอง  
ทั่วราชอาณาจักร พ.ศ. 2550 (ต่อ)

Table 9 Number of population aged 15 years and over who currently alcoholic drinking in 30 days before interviewed by most of the alcoholic frequently drink, frequency of drinking and area, Whole Kingdom, 2007 (Contd.)

ชนิดของสุราที่ดื่มบ่อยที่สุด และเขตการปกครอง	รวม Total	ความถี่ในการดื่ม Frequency of drinking					ไม่ทราบ Unknown	Most of the alcoholic frequently drink and area
		ไม่ดื่มใน 30 วันแต่เคยดื่ม ใน 12 เดือนก่อนการสัมภาษณ์ No drink in 30 days but drunk in 12 months		ความถี่ในการดื่ม Frequency of drinking				
		5 - 7 วัน : สัปดาห์ days weekly	3 - 4 วัน : สัปดาห์ days weekly	1 - 2 วัน : สัปดาห์ days weekly	1 - 3 วัน : เดือน days monthly			
ในเขตเทศบาล	4,189,939	1,120,371	403,182	923,943	1,182,292	921	Municipal area	
สุราขาว/สุรากลั่นชุมชน	652,704	107,093	107,434	134,827	136,859	-	Local white spirits	
เบียร์	2,539,830	709,995	208,364	594,958	769,449	817	Beer	
สุราสีเหลือง ไทย	659,191	180,542	65,811	148,870	184,977	104	Local brown spirits	
สุราสีเหลืองต่างประเทศ	210,272	71,189	12,221	32,681	73,137	-	Imported brown spirits	
สุราหมักพื้นบ้าน (อุ กระแช่ สาโท)	5,180	472	1,167	2,195	257	-	Traditional fermental spirits	
ไวน์/แชมเปญ	27,839	18,896	702	651	7,031	-	Wine/Champagne	
ไวน์คูลเลอร์/สุราผสมน้ำผลไม้	34,801	25,414	697	1,815	6,073	-	Winecooler	
สุราจีน/เหียงซุน/หม่าโด	12,381	258	1,158	2,382	1,328	-	Chinese spirits	
ชาดองเหล้า	44,090	5,318	5,280	4,725	2,933	-	Herbal spirits	
อื่น ๆ	3,651	1,195	491	838	250	-	Others	



ตารางที่ 9 จำนวนประชากรอายุ 15 ปีขึ้นไป ที่ดื่มสุราระหว่าง 30 วันก่อนสัมภาษณ์ จำนวนตามชนิดของสุราที่ดื่มบ่อยที่สุด ความถี่ในการดื่ม และเขตการปกครอง  
ทั่วราชอาณาจักร พ.ศ. 2550 (ต่อ)

Table 9 Number of population aged 15 years and over who currently alcoholic drinking in 30 days before interviewed by most of the frequently drink alcoholic, frequency of drinking and area, Whole Kingdom, 2007 (Contd.)

ชนิดของสุราที่ดื่มบ่อยที่สุด และเขตการปกครอง	รวม Total	ความถี่ในการดื่ม Frequency of drinking						ไม่ทราบ Unknown	Most of the alcoholic frequently drink and area				
		ไม่ดื่มใน 30 วันแต่เคยดื่ม ใน 12 เดือนก่อนการสัมภาษณ์ No drink in 30 days but drunk in 12 months		5 - 7 วัน : สัปดาห์ days weekly		3 - 4 วัน : สัปดาห์ days weekly				1 - 2 วัน : สัปดาห์ days weekly		1 - 3 วัน : เดือน days monthly	
นอกเขตเทศบาล	11,170,854	3,204,721	1,357,609	1,204,185	2,072,227	3,325,019	7,093	Non - municipal area					
สุราขาว/สุรากลั่นชุมชน	5,563,919	1,200,999	888,258	709,173	1,068,820	1,495,299	1,371	Local white spirits					
เบียร์	4,476,077	1,607,893	308,797	355,387	759,950	1,439,807	4,243	Beer					
สุราสีเหลือง ไทย	983,596	292,532	74,426	96,250	194,533	324,375	1,480	Local brown spirits					
สุราสีเหลืองต่างประเทศ	113,926	49,044	9,365	11,974	17,232	26,311	-	Imported brown spirits					
สุราหมักพื้นบ้าน (อุ กระแช่ สาโท)	19,237	4,732	4,435	2,514	2,527	5,029	-	Traditional fermental spirits					
ไวน์/แชมเปญ	7,681	7,051	-	-	106	525	-	Wine/Champagne					
ไวน์คูลเลอร์/สุราผสมน้ำผลไม้	29,464	21,407	591	-	-	7,466	-	Winecooler					
สุราจีน/เรียงซุน/หม่าโด	6,200	543	2,456	1,088	275	1,837	-	Chinese spirits					
ชาดองแห้ง	159,220	19,517	64,238	25,196	26,775	23,494	-	Herbal spirits					
อื่น ๆ	11,534	1,004	5,043	2,602	2,008	877	-	Others					

ตารางที่ 9.1 จำนวนประชากรอายุ 15 ปีขึ้นไป ที่ดื่มสุราระหว่าง 30 วันก่อนสัมภาษณ์ จำนวนตามชนิดของสุราที่ดื่มบ่อยที่สุด และความถี่ในการดื่ม กรุงเทพมหานคร พ.ศ. 2550

Table 9.1 Number of population aged 15 years and over who currently alcoholic drinking in 30 days before interviewed by most of the alcoholic frequently drink and frequency of drinking, Bangkok Metropolis, 2007

ชนิดของสุราที่ดื่มบ่อยที่สุด	รวม Total	ความถี่ในการดื่ม Frequency of drinking					ไม่ทราบ Unknown	Most of the alcoholic frequently drink
		ไม่ดื่มใน 30 วันแต่เคยดื่ม ใน 12 เดือนก่อนการสัมภาษณ์ No drink in 30 days but drunk in 12 months	5 - 7 วัน : สัปดาห์ days weekly	3 - 4 วัน : สัปดาห์ days weekly	1 - 2 วัน : สัปดาห์ days weekly	1 - 3 วัน : เดือน days monthly		
รวม	1,220,326	342,306	162,352	81,677	289,069	344,922	-	Total
สุรขาว/สุรากลั่นผสมชน	47,246	5,350	24,668	5,495	6,873	4,861	-	Local white spirits
เบียร์	857,820	226,112	94,048	58,650	217,205	261,805	-	Beer
สุราสีเหลืองไทย	186,430	52,471	27,712	13,542	49,422	43,283	-	Local brown spirits
สุราสีเหลืองต่างประเทศ	75,766	32,733	2,596	949	10,041	29,447	-	Imported brown spirits
สุรากลั่นพื้นบ้าน (อุกระแซะ สาโท)	2,040	-	-	463	1,577	-	-	Traditional fermental spirits
ไวน์/แชมเปญ	18,733	14,439	-	-	-	4,294	-	Wine/Champagne
ไวน์คูลเลอร์/สุรากลั่นผสมน้ำผลไม้	9,947	8,040	-	-	676	1,232	-	Winecooler
สุราจีน/วิซิงซุน/กัมมาโด	7,883	-	5,245	983	1,655	-	-	Chinese spirits
ชาดองเหล้า	13,818	2,519	8,083	1,596	1,621	-	-	Herbal spirits
อื่นๆ	643	643	-	-	-	-	-	Others

ตารางที่ 9.1 จำนวนประชากรอายุ 15 ปีขึ้นไป ที่ดื่มสุราระหว่าง 30 วันก่อนสัมภาษณ์ จำนวนตามชนิดของสุราที่ดื่มบ่อยที่สุด และความถี่ในการดื่ม ภาคกลาง (ไม่รวมกรุงเทพมหานคร) พ.ศ. 2550

Table 9.1 Number of population aged 15 years and over who currently alcoholic drinking in 30 days before interviewed by Most of the alcoholic frequently drink and frequency of drinking, Central region (Excluding Bangkok Metropolis), 2007

ชนิดของสุราที่ดื่มบ่อยที่สุด	รวม Total	ความถี่ในการดื่ม Frequency of drinking					ไม่ทราบ Unknown	Most of the alcoholic frequently drink
		ไม่ดื่มใน 30 วันแต่เคยดื่ม ใน 12 เดือนก่อนการสัมภาษณ์ No drink in 30 days but drunk in 12 months	5 - 7 วัน : สัปดาห์ days weekly	3 - 4 วัน : สัปดาห์ days weekly	1 - 2 วัน : สัปดาห์ days weekly	1 - 3 วัน : เดือน days monthly		
รวม	3,466,001	787,691	616,799	374,625	777,489	907,204	2,192	Total
สุราขาว/สุรากลั่นชุมชน	682,942	75,611	255,220	107,696	144,409	100,007	-	Local white spirits
เบียร์	1,950,393	456,037	238,176	187,830	473,340	592,818	2,192	Beer
สุราสีเหลือง ไท	593,785	187,538	57,677	56,451	124,950	167,170	-	Local brown spirits
สุราสีเหลืองต่างประเภท	127,282	43,051	19,674	12,372	20,493	31,692	-	Imported brown spirits
สุราหมักพื้นบ้าน (อุกระแช่ สาโท)	2,751	613	911	75	981	170	-	Traditional fermental spirits
ไวน์/แชมเปญ	6,304	4,414	373	35	73	1,410	-	Wine/Champagne
ไวน์ดีเจอร์/สุราผสมน้ำผลไม้	23,105	14,434	937	216	623	6,896	-	Winecooler
สุราจีน/ชิงซุน/กหม่าโด	5,037	106	3,524	73	272	1,062	-	Chinese spirits
ชาดองเหล้า	71,059	5,145	38,870	9,646	11,600	5,798	-	Herbal spirits
อื่นๆ	3,342	741	1,438	233	748	181	-	Others

ตารางที่ 9.1 จำนวนประชากรอายุ 15 ปีขึ้นไป ที่ดื่มสุราระหว่าง 30 วันก่อนสัมภาษณ์ จำนวนตามชนิดของสุราที่ดื่มบ่อยที่สุด และความถี่ในการดื่ม ภาคเหนือ พ.ศ. 2550

Table 9.1 Number of population aged 15 years and over who currently alcoholic drinking in 30 days before interviewed by most of the alcoholic frequently drink and frequency of drinking, Northern region, 2007

ชนิดของสุราที่ดื่มบ่อยที่สุด	รวม Total	ความถี่ในการดื่ม Frequency of drinking					ไม่ทราบ Unknown	Most of the alcoholic frequently drink
		ไม่ดื่มใน 30 วันแต่เคยดื่ม ใน 12 เดือนก่อนการสัมภาษณ์ No drink in 30 days but drunk in 12 months	5 - 7 วัน : สัปดาห์ days weekly	3 - 4 วัน : สัปดาห์ days weekly	1 - 2 วัน : สัปดาห์ days weekly	1 - 3 วัน : เดือน days monthly		
รวม	3,600,153	1,044,967	458,976	442,893	626,187	1,023,831	3,299	Total
สุราขาว/สุรากลั่นชุมชน	1,829,629	373,407	331,554	289,149	370,551	464,174	796	Local white spirits
เบียร์	1,208,814	505,145	65,077	92,293	157,326	387,239	1,735	Beer
สุราสีซีท์ท้องถิ่น	437,468	129,661	37,442	47,396	78,048	144,151	769	Local brown spirits
สุราสีซีท์ต่างประเทศ	50,651	20,411	4,751	2,683	7,382	15,423	-	Imported brown spirits
สุราหมักพื้นบ้าน (อุ กระแสร์ สาโท)	8,989	1,495	1,640	2,359	2,076	1,419	-	Traditional fermental spirits
ไวน์/แชมเปญ	1,855	1,024	28	63	67	673	-	Wine/Champagne
ไวน์ดีเจอร์/สุราผสมน้ำผลไม้	10,149	8,857	43	133	53	1,064	-	Winecooler
สุราจีน/วีซิงซุน/กวมโป	2,462	-	196	1,174	543	550	-	Chinese spirits
ชาดองเหล้า	39,083	4,153	13,911	4,782	8,045	8,193	-	Herbal spirits
อื่นๆ	11,052	815	4,333	2,861	2,098	946	-	Others

ตารางที่ 9.1 จำนวนประชากรอายุ 15 ปีขึ้นไป ที่ดื่มสุราระหว่าง 30 วันก่อนสัมภาษณ์ จำนวนตามชนิดของสุราที่ดื่มบ่อยที่สุด และความเป็นการดื่ม ภาคตะวันออกเฉียงเหนือ พ.ศ. 2550

Table 9.1 Number of population aged 15 years and over who currently alcoholic drinking in 30 days before interviewed by most of the alcoholic frequently drink and frequency of drinking, Northeastern region, 2007

ชนิดของสุราที่ดื่มบ่อยที่สุด	รวม Total	ความเป็นการดื่ม						ไม่ทราบ Unknown	Total	Most of the alcoholic frequently drink
		Frequency of drinking								
		ไม่ดื่มใน 30 วันแต่เคยดื่ม ใน 12 เดือนก่อนการสัมภาษณ์ No drink in 30 days but drunk in 12 months	5 - 7 วัน : สัปดาห์ days weekly	3 - 4 วัน : สัปดาห์ days weekly	1 - 2 วัน : สัปดาห์ days weekly	1 - 3 วัน : เดือน days monthly				
รวม	5,885,020	1,909,652	507,805	547,503	1,045,622	1,872,995	1,443	Total		
สุราขาว/สุรากลั่นผสมชน	3,186,474	821,454	365,470	360,108	632,283	1,006,583	575	Local white spirits		
เบียร์	2,337,386	975,848	114,275	146,278	350,728	749,388	868	Beer		
สุราสีเหลือง ไท	236,616	63,810	10,636	23,459	49,862	88,849	-	Local brown spirits		
สุราสีเหลืองต่างประเภท	49,212	19,087	2,156	5,629	6,510	15,830	-	Imported brown spirits		
สุราหมักพื้นบ้าน (อุกระแซ่ สาโท)	2,659	2,089	-	-	20	550	-	Traditional fermental spirits		
ไวน์/แชมเปญ	6,733	5,224	-	460	304	745	-	Wine/Champagne		
ไวน์ดีเจอร์/สุราผสมน้ำผลไม้	15,970	12,385	-	349	463	2,773	-	Winecooler		
สุราจีน/วิซิงซุน/กหม่าโด	960	52	272	-	-	637	-	Chinese spirits		
ชาดองเหล้า	49,010	9,701	14,996	11,219	5,452	7,641	-	Herbal spirits		
อื่นๆ	-	-	-	-	-	-	-	Others		

ตารางที่ 9.1 จำนวนประชากรอายุ 15 ปีขึ้นไป ที่ดื่มสุราระหว่าง 30 วันก่อนสัมภาษณ์ จำนวนตามชนิดของสุราที่ดื่มบ่อยที่สุด และความถี่ในการดื่ม ภาคนใต้ พ.ศ. 2550

Table 9.1 Number of population aged 15 years and over who currently alcoholic drinking in 30 days before interviewed by most of the alcoholic frequently drink and frequency of drinking, Southern region, 2007

ชนิดของสุราที่ดื่มบ่อยที่สุด	รวม Total	ความถี่ในการดื่ม Frequency of drinking						ไม่ทราบ Unknown	Most of the alcoholic frequently drink
		ไม่ดื่มใน 30 วันแต่เคยดื่ม ใน 12 เดือนก่อนการสัมภาษณ์ No drink in 30 days but drunk in 12 months		ความถี่ในการดื่ม Frequency of drinking					
		5 - 7 วัน : สัปดาห์ days weekly	3 - 4 วัน : สัปดาห์ days weekly	1 - 2 วัน : สัปดาห์ days weekly	1 - 3 วัน : เดือน days monthly				
รวม	1,189,293	240,477	170,906	160,669	257,803	358,359	1,079	Total	
สุราขาว/สุรากลั่นชุมชน	270,332	32,269	77,838	54,160	49,531	56,533	-	Local white spirits	
เบียร์	661,494	154,746	53,468	78,699	156,310	218,007	264	Beer	
สุราสีเหลือง ไท	188,489	39,594	19,847	21,213	41,121	65,899	815	Local brown spirits	
สุราสีเหลืองต่างประเทศ	21,288	4,949	1,232	2,562	5,487	7,057	-	Imported brown spirits	
สุราหมักพื้นบ้าน (อุกระแซ่ สาโท)	7,978	1,006	2,972	785	68	3,146	-	Traditional fermental spirits	
ไวน์/แชมเปญ	1,895	846	301	-	315	433	-	Wine/Champagne	
ไวน์คูลเลอร์/สุราผสมน้ำผลไม้	5,093	3,106	413	-	-	1,574	-	Winecooler	
สุราจีน/ชิงซุน/กวมโป	2,238	644	475	17	187	915	-	Chinese spirits	
ชาดองเหล้า	30,340	3,316	14,212	3,233	4,783	4,795	-	Herbal spirits	
อื่นๆ	147	-	147	-	-	-	-	Others	

ตารางที่ 10 ก จำนวนประชากรอายุ 15 ปีขึ้นไป ที่ดื่มสุราราว จำนวนตามปริมาณการดื่มต่อวัน หน่วยดื่ม และเขตการปกครอง ทัวราชอาณาจักร พ.ศ. 2550  
 Table 10 A Number of population aged 15 years and over who drinking Rice whisky by average of drinking per day, type of unit and area,  
 Whole Kingdom, 2007

หน่วยดื่ม และเขตการปกครอง	รวม Total	ปริมาณการดื่มต่อวัน Average of drinking per day									ไม่ทราบ Unknown	รวม Total	Type of unit and area
		น้อยกว่า 1 หน่วยดื่ม Less than 1 unit	ตั้งแต่ 1 แต่ไม่เกิน 3 หน่วยดื่ม 1 unit but less than 3 unit	ตั้งแต่ 3 แต่ไม่เกิน 5 หน่วยดื่ม 3 unit but less than 5 unit	ตั้งแต่ 5 แต่ไม่เกิน 7 หน่วยดื่ม 5 unit but less than 7 unit	ตั้งแต่ 7 แต่ไม่เกิน 9 หน่วยดื่ม 7 unit but less than 9 unit	ตั้งแต่ 9 หน่วยดื่ม ขึ้นไป 9 unit and over						
รวม	4,708,532	2,720,407	1,635,642	179,000	64,119	6,259	18,634	84,472					
เมือง (30 จังหวัด)	1,826,677	660,508	897,904	148,863	57,129	4,995	18,056	39,222				Shot ('pek') (30 cc.)	
ชนบท (จังหวัด/อำเภอ/ตำบล/หมู่บ้าน (150 จังหวัด))	659,829	315,050	311,238	7,023	1,193	681	578	24,066				Small bottle/Wine glass (150 cc.)	
กระป๋อง/ขวดเล็ก/เบม (300-350 ซีซี)	778,210	534,142	222,335	11,094	2,383	583	-	7,673				Can/Middle size bottle (300-350 cc.)	
ขวดใหญ่ (600-750 ซีซี)	1,197,833	1,032,064	156,764	-	-	-	-	9,006				Big size bottle (600-750 cc.)	
แก้วกลมทั่วไป (200 ซีซี)	149,731	105,456	31,438	8,679	1,085	-	-	3,073				Glass no.1 (200 cc.)	
แก้วกลมสั้น/แก้วทรงกระบอกสั้น (230 ซีซี)	88,499	67,388	15,441	3,340	2,330	-	-	-				Glass no.2-3 (230 cc.)	
แก้วทรงกระบอก/แก้วมีขี้ผึ้งสูง (285 ซีซี)	5,984	5,462	522	-	-	-	-	-				Glass no.1 (285 cc.)	
แก้วทรงสูง/แก้วกลมใบใหญ่/แก้วกลมใบใหญ่/แก้วกลมใบใหญ่ (325 ซีซี)	338	338	-	-	-	-	-	-				Glass no.4-5, Glass no.6-8 (325 cc.)	
ไม่ทราบ	1,431	-	-	-	-	-	-	1,431				Unknown	

ตารางที่ 10 ก จำนวนประชากรอายุ 15 ปีขึ้นไป ที่ดื่มสุราราว จำนวนตามปริมาณการดื่มต่อวัน หน่วยดื่ม และเขตการปกครอง ทัวราชอาณาจักร พ.ศ. 2550 (ต่อ)

Table 10 A Number of population aged 15 years and over who drinking Rice whisky by average of drinking per day, type of unit ana area,

Whole Kingdom, 2007 (Contd.)

หน่วยดื่ม และเขตการปกครอง	รวม Total	ปริมาณการดื่มต่อวัน Average of drinking per day									ไม่ทราบ Unknown	Type of unit and area
		น้อยกว่า 1 หน่วยดื่ม Less than 1 unit	ตั้งแต่ 1 แต่ไม่เกิน 3 หน่วยดื่ม 1 unit but less than 3 unit	ตั้งแต่ 3 แต่ไม่เกิน 5 หน่วยดื่ม 3 unit but less than 5 unit	ตั้งแต่ 5 แต่ไม่เกิน 7 หน่วยดื่ม 5 unit but less than 7 unit	ตั้งแต่ 7 แต่ไม่เกิน 9 หน่วยดื่ม 7 unit but less than 9 unit	ตั้งแต่ 9 หน่วยดื่ม ขึ้นไป 9 unit and over					
ในเขตเทศบาล	545,611	295,310	208,973	25,184	5,908	1,783	1,847	6,607	Municipal area			
เมือง (30 จังหวัด)	211,335	78,160	104,459	17,693	4,692	1,194	1,847	3,290	Shot ('pek') (30 cc.)			
จังหวัด/แก้ว (150 ซีซี)	84,294	27,880	50,330	3,839	123	479	-	1,642	Small bottle/Wine glass (150 cc.)			
กระป๋อง/ขวดเล็ก/แบน (300-350 ซีซี)	87,324	60,340	26,069	258	36	110	-	510	Can/Middle size bottle (300-350 cc.)			
ขวดใหญ่ (600-750 ซีซี)	130,363	109,652	19,916	-	-	-	-	795	Big size bottle (600-750 cc.)			
แก้วกลมทั่วไป (200 ซีซี)	22,031	12,389	5,734	2,847	753	-	-	309	Glass no.1 (200 cc.)			
แก้วกลมสั้น/แก้วทรงกระบอกสั้น (230 ซีซี)	9,373	6,421	2,101	547	304	-	-	-	Glass no.2-3 (230 cc.)			
แก้วทรงกระบอก/แก้วมีขี้ผึ้งสูง (285 ซีซี)	493	129	364	-	-	-	-	-	Glass no.1 (285 cc.)			
แก้วทรงสูง/แก้วกลมใบใหญ่/แก้วกลมใบใหญ่									Glass no.4-5, Glass no.6-8 (325 cc.)			
แก้วเหยือก (325 ซีซี)	338	338	-	-	-	-	-	-				
ไม่ทราบ	60	-	-	-	-	-	-	60	Unknown			



ตารางที่ 10 ก จำนวนประชากรอายุ 15 ปีขึ้นไป ที่ดื่มสุราราวๆ จำนวนตามปริมาณการดื่มต่อวัน หน่วยดื่ม และเขตการปกครอง พ.ศ. 2550 (ต่อ)

Table 10 A Number of population aged 15 years and over who drinking Rice whisky by average of drinking per day, type of unit and area,

Whole Kingdom, 2007 (Contd.)

หน่วยดื่ม และเขตการปกครอง	รวม Total	ปริมาณการดื่มต่อวัน Average of drinking per day									ไม่ทราบ Unknown	Type of unit and area
		น้อยกว่า 1 หน่วยดื่ม	ตั้งแต่ 1 แต่ไม่เกิน 3 หน่วยดื่ม	ตั้งแต่ 3 แต่ไม่เกิน 5 หน่วยดื่ม	ตั้งแต่ 5 แต่ไม่เกิน 7 หน่วยดื่ม	ตั้งแต่ 7 แต่ไม่เกิน 9 หน่วยดื่ม	ตั้งแต่ 9 หน่วยดื่ม ขึ้นไป					
		Less than 1 unit	1 unit but less than 3 unit	3 unit but less than 5 unit	5 unit but less than 7 unit	7 unit but less than 9 unit	9 unit and over					
นอกเขตเทศบาล	4,162,920	2,425,097	1,426,669	153,815	58,211	4,475	16,787	77,865	Non-municipal area			
เมือง (30 ซิตี)	1,615,341	582,348	793,445	131,170	52,437	3,801	16,210	35,931	Shot ('pek') (30 cc.)			
เขตจังหวัดแกว๋ไบน (150 ซิตี)	575,535	287,170	260,908	3,184	1,070	202	578	22,424	Small bottle/Wine glass (150 cc.)			
กระบืออง/ขวดเล็ก/เบม (300-350 ซิตี)	690,886	473,802	196,265	10,836	2,347	472	-	7,163	Can/Middle size bottle (300-350 cc.)			
ขวดใหญ่ (600-750 ซิตี)	1,067,470	922,411	136,848	-	-	-	-	8,211	Big size bottle (600-750 cc.)			
แก้วกลมทั่วไป (200 ซิตี)	127,700	93,067	25,705	5,832	332	-	-	2,765	Glass no.1 (200 cc.)			
แก้วกลมสั้น/แก้วทรงกระบอกสั้น (230 ซิตี)	79,126	60,967	13,340	2,793	2,026	-	-	-	Glass no.2-3 (230 cc.)			
แก้วทรงกระบอก/แก้วมีขี้ผึ้งสูง (285 ซิตี)	5,491	5,333	158	-	-	-	-	-	Glass no.1 (285 cc.)			
แก้วทรงสูง/แก้วกลมใบใหญ่/ แก้วเหยือก (325 ซิตี)	-	-	-	-	-	-	-	-	Glass no.4-5, Glass no.6-8 (325 cc.)			
ไม่ทราบ	1,371	-	-	-	-	-	-	1,371	Unknown			

ตารางที่ 10 ก.1 จำนวนประชากรอายุ 15 ปีขึ้นไป ที่ดื่มสุราราว จำนวนตามปริมาณการดื่มต่อวัน และภาค พ.ศ. 2550

Table 10 A.1 Number of population aged 15 years and over who drinking Rice whisky by average of drinking per day and regions, 2007

ภาค	รวม Total	ปริมาณการดื่มต่อวัน Average of drinking per day									ไม่ทราบ Unknown	Regions
		น้อยกว่า 1 หน่วยดื่ม	ตั้งแต่ 1 แต่ไม่เกิน 3 หน่วยดื่ม	ตั้งแต่ 3 แต่ไม่เกิน 5 หน่วยดื่ม	ตั้งแต่ 5 แต่ไม่เกิน 7 หน่วยดื่ม	ตั้งแต่ 7 แต่ไม่เกิน 9 หน่วยดื่ม	ตั้งแต่ 9 หน่วยดื่ม ขึ้นไป					
		Less than 1 unit	1 unit but less than 3 unit	3 unit but less than 5 unit	5 unit but less than 7 unit	7 unit but less than 9 unit	9 unit and over					
ทั่วราชอาณาจักร	4,708,532	2,720,407	1,635,642	179,000	64,119	6,259	18,634	84,472	Whole Kingdom			
กรุงเทพมหานคร	41,896	8,047	26,184	5,983	753	-	930	-	Bangkok Metropolis			
กลาง (ไม่รวมกรุงเทพมหานคร)	607,331	272,552	294,433	19,576	3,775	1,126	2,119	13,750	Central (Excluding Bangkok Metropolis)			
เหนือ	1,456,223	855,352	381,519	111,981	40,722	4,329	10,446	51,874	Northern			
ตะวันออกเฉียงเหนือ	2,365,019	1,465,955	839,308	34,853	16,058	804	5,062	2,979	Northeastern			
ใต้	238,062	118,501	94,198	6,606	2,811	-	77	15,869	Southern			

ตารางที่ 10 ข จำนวนประชากรอายุ 15 ปีขึ้นไป ที่ดื่ม เบียร์ จำนวนตามปริมาณการดื่มต่อวัน หน่วยดื่ม และเขตการปกครอง ทหารอากาศจักร พ.ศ. 2550

Table 10 B Number of population aged 15 years and over who drinking Beer by average of drinking per day, type of unit and area,

Whole Kingdom, 2007

หน่วยดื่ม และเขตการปกครอง	รวม Total	ปริมาณการดื่มต่อวัน Average of drinking per day						ไม่ทราบ Unknown	รวม Total	Type of unit and area
		น้อยกว่า 1 หน่วยดื่ม Less than 1 unit	ตั้งแต่ 1 แต่ไม่เกิน 3 หน่วยดื่ม 1 unit but less than 3 unit	ตั้งแต่ 3 แต่ไม่เกิน 5 หน่วยดื่ม 3 unit but less than 5 unit	ตั้งแต่ 5 แต่ไม่เกิน 7 หน่วยดื่ม 5 unit but less than 7 unit	ตั้งแต่ 7 แต่ไม่เกิน 9 หน่วยดื่ม 7 unit but less than 9 unit	ตั้งแต่ 9 หน่วยดื่ม ขึ้นไป 9 unit and over			
รวม	4,698,019	988,306	3,055,056	378,594	88,508	8,098	17,221	162,237		
เมือง (30 ซีซี)	75,927	19,646	51,368	3,077	723	-	-	1,113	Shot ('peck') (30 cc.)	
ขวดจุกแก้วไวน์ (150 ซีซี)	60,643	23,700	21,541	2,338	6,840	-	-	6,223	Small bottle/Wine glass (150 cc.)	
กระป๋อง/ขวดเล็ก/แบน (300-350 ซีซี)	883,190	156,779	622,499	43,331	10,976	1,138	2,176	46,291	Can/Middle size bottle (300-350 cc.)	
ขวดใหญ่ (600-750 ซีซี)	3,140,668	659,215	2,064,992	269,329	47,657	5,500	6,883	87,091	Big size bottle (600-750 cc.)	
แก้วกลมทั่วไป (200 ซีซี)	328,091	70,797	192,573	33,460	13,996	650	6,975	9,640	Glass no.1 (200 cc.)	
แก้วกลมสั้น/แก้วทรงกระบอกสั้น (230 ซีซี)	138,469	35,916	70,077	23,954	7,396	269	196	662	Glass no.2-3 (230 cc.)	
แก้วทรงกระบอก/แก้วมีขี้ผึ้งสูง (285 ซีซี)	59,806	20,226	30,218	3,103	920	541	992	3,808	Glass no.1 (285 cc.)	
แก้วทรงสูง/แก้วกลมใบใหญ่/แก้วกลมใบใหญ่									Glass no.4-5, Glass no.6-8 (325 cc.)	
แก้วเหยือก (325 ซีซี)	3,817	2,028	1,789	-	-	-	-	-		
ไม่ทราบ	7,409	-	-	-	-	-	-	7,409	Unknown	

ตารางที่ 10 ข จำนวนประชากรอายุ 15 ปีขึ้นไป ที่ดื่ม เบียร์ จำนวนตามปริมาณการดื่มต่อวัน หน่วยดื่ม และเขตการปกครอง ทหารอากาศจักร พ.ศ. 2550 (ต่อ)

Table 10 B Number of population aged 15 years and over who drinking by Beer by average of drinking per day, type of unit and area,

Whole Kingdom, 2007 (Contd.)

หน่วยดื่ม และเขตการปกครอง	รวม Total	ปริมาณการดื่มต่อวัน Average of drinking per day								ไม่ทราบ Unknown	Type of unit and area
		น้อยกว่า 1 หน่วยดื่ม Less than 1 unit	ตั้งแต่ 1 แต่ไม่เกิน 3 หน่วยดื่ม 1 unit but less than 3 unit	ตั้งแต่ 3 แต่ไม่เกิน 5 หน่วยดื่ม 3 unit but less than 5 unit	ตั้งแต่ 5 แต่ไม่เกิน 7 หน่วยดื่ม 5 unit but less than 7 unit	ตั้งแต่ 7 แต่ไม่เกิน 9 หน่วยดื่ม 7 unit but less than 9 unit	ตั้งแต่ 9 หน่วยดื่ม ขึ้นไป 9 unit and over				
ในเขตเทศบาล	1,829,835	290,421	1,232,919	194,169	40,888	5,737	11,659	54,041	Municipal area		
เมือง (30 ซิตี)	20,090	2,666	14,890	930	616	-	-	988	Shot ('pek') (30 cc.)		
เขาดิจแก้ว/ไวน์ (150 ซิตี)	13,545	2,346	8,720	320	169	-	-	1,990	Small bottle/Wine glass (150 cc.)		
กระป๋อง/ขวดเล็ก/แบน (300-350 ซิตี)	308,166	45,107	221,781	21,205	5,628	251	379	13,816	Can/Middle size bottle (300-350 cc.)		
ขวดใหญ่ (600-750 ซิตี)	1,311,209	202,378	894,934	156,689	21,015	4,673	4,130	27,389	Big size bottle (600-750 cc.)		
แก้วกลมทั่วไป (200 ซิตี)	107,442	19,492	55,503	7,249	11,668	295	6,678	6,557	Glass no.1 (200 cc.)		
แก้วกลมสั้น/แก้วทรงกระบอกสั้น (230 ซิตี)	35,014	8,700	18,503	5,307	1,377	269	196	662	Glass no.2-3 (230 cc.)		
แก้วทรงกระบอก/แก้วมีขี้ผึ้งสูง (285 ซิตี)	29,502	8,214	16,801	2,469	415	249	277	1,077	Glass no.1 (285 cc.)		
แก้วทรงสูง/แก้วใหญ่/แก้วกลมใบใหญ่/									Glass no.4-5, Glass no.6-8 (325 cc.)		
แก้วเหยือก (325 ซิตี)	3,305	1,516	1,789	-	-	-	-	-			
ไม่ทราบ	1,562	-	-	-	-	-	-	1,562	Unknown		

ตารางที่ 10 ข จำนวนประชากรอายุ 15 ปีขึ้นไป ที่ปัจจุบันดื่ม เบียร์ จำแนกตามปริมาณการดื่มต่อวัน หน่วยดื่ม และเขตการปกครอง พ.ศ. 2550 (ต่อ)

Table 10 B Number of population aged 15 years and over who currently alcoholic drinking by Beer, average of drinking per day, type of unit and area,

Whole Kingdom, 2007 (Contd.)

หน่วยดื่ม และเขตการปกครอง	รวม Total	ปริมาณการดื่มต่อวัน Average of drinking per day							ไม่ทราบ Unknown	Type of unit and area
		น้อยกว่า 1 หน่วยดื่ม Less than 1 unit	ตั้งแต่ 1 แต่ไม่เกิน 3 หน่วยดื่ม 1 unit but less than 3 unit	ตั้งแต่ 3 แต่ไม่เกิน 5 หน่วยดื่ม 3 unit but less than 5 unit	ตั้งแต่ 5 แต่ไม่เกิน 7 หน่วยดื่ม 5 unit but less than 7 unit	ตั้งแต่ 7 แต่ไม่เกิน 9 หน่วยดื่ม 7 unit but less than 9 unit	ตั้งแต่ 9 หน่วยดื่ม ขึ้นไป 9 unit and over			
นอกเขตเทศบาล	2,868,184	697,885	1,822,137	184,424	47,619	2,361	5,562	108,196	Non-municipal area	
เมือง (30 ซิตี)	55,837	16,979	36,478	2,147	107	-	-	125	Shot ('peck') (30 cc.)	
เขาวัดเจ้าแก้วไพน์ (150 ซิตี)	47,097	21,354	12,821	2,019	6,670	-	-	4,233	Small bottle/Wine glass (150 cc.)	
กระเบื้อง/เขาวัดเล็ก/เบน (300-350 ซิตี)	575,024	111,672	400,718	22,126	5,348	887	1,797	32,476	Can/Middle size bottle (300-350 cc.)	
เขาวัดใหญ่ (600-750 ซิตี)	1,829,459	456,837	1,170,059	112,640	26,642	827	2,753	59,702	Big size bottle (600-750 cc.)	
แก้วกลมทั่วไป (200 ซิตี)	220,650	51,305	137,070	26,211	2,328	355	297	3,083	Glass no.1 (200 cc.)	
แก้วกลมสั้น/แก้วทรงกระบอกสั้น (230 ซิตี)	103,455	27,215	51,574	18,647	6,018	-	-	-	Glass no.2-3 (230 cc.)	
แก้วทรงกระบอก/แก้วมีขี้นสูง (285 ซิตี)	30,303	12,011	13,417	633	504	292	715	2,731	Glass no.1 (285 cc.)	
แก้วทรงสูง/แก้วใหญ่/แก้วกลมใบใหญ่/									Glass no.4-5, Glass no.6-8 (325 cc.)	
แก้วเหยือก (325 ซิตี)	512	512	-	-	-	-	-	-		
ไม่ทราบ	5,847	-	-	-	-	-	-	5,847	Unknown	

ตารางที่ 10 ข.1 จำนวนประชากรอายุ 15 ปีขึ้นไป ที่ดื่ม เบียร์ จำนวนตามปริมาณการดื่มต่อวัน และภาค พ.ศ. 2550

Table 10 B.1 Number of population aged 15 years and over who drinking Beer by average of drinking per day and regions, 2007

ภาค	รวม	ปริมาณการดื่มต่อวัน Average of drinking per day									ไม่ทราบ Unknown	Regions
		น้อยกว่า 1 หน่วยดื่ม	ตั้งแต่ 1 แต่ไม่เกิน 3 หน่วยดื่ม	ตั้งแต่ 3 แต่ไม่เกิน 5 หน่วยดื่ม	ตั้งแต่ 5 แต่ไม่เกิน 7 หน่วยดื่ม	ตั้งแต่ 7 แต่ไม่เกิน 9 หน่วยดื่ม	ตั้งแต่ 9 หน่วยดื่ม ขึ้นไป	น้อยกว่า 1 unit	1 unit but less than 3 unit	3 unit but less than 5 unit		
ทั่วราชอาณาจักร	4,698,019	988,306	3,055,056	378,594	88,508	8,098	17,221	162,237	Whole Kingdom			
กรุงเทพมหานคร	631,708	48,050	451,810	96,859	23,300	3,050	7,036	1,602	Bangkok Metropolis			
กลาง									Central			
(ไม่รวมกรุงเทพมหานคร)	1,494,356	259,137	1,029,682	105,838	21,266	2,980	4,621	70,833	(Excluding Bangkok Metropolis)			
เหนือ	703,670	148,226	450,382	40,831	12,291	1,147	868	49,925	Northern			
ตะวันออกเฉียงเหนือ	1,361,537	395,540	822,746	112,847	25,367	921	3,134	982	Northeastern			
ใต้	506,748	137,352	300,436	22,218	6,284	-	1,562	38,896	Southern			

ตารางที่ 10 ค จำนวนประชากรอายุ 15 ปีขึ้นไป ที่ดื่มสุราสี่ต่อไทย จำนวนตามปริมาณการดื่มต่อวัน หน่วยดื่ม และเหตุการณ์กรอง ที่ราชอาณาจักร พ.ศ. 2550

Table 10 C Number of population aged 15 years and over who drinking Thai liquor by average of drinking per day, type of unit and area

Whole Kingdom, 2007

หน่วยดื่ม และเหตุการณ์กรอง	รวม Total	ปริมาณการดื่มต่อวัน Average of drinking per day							ไม่ทราบ Unknown	Type of unit and area
		น้อยกว่า 1 หน่วยดื่ม Less than 1 unit	ตั้งแต่ 1 แต่ไม่เกิน 3 หน่วยดื่ม 1 unit but less than 3 unit	ตั้งแต่ 3 แต่ไม่เกิน 5 หน่วยดื่ม 3 unit but less than 5 unit	ตั้งแต่ 5 แต่ไม่เกิน 7 หน่วยดื่ม 5 unit but less than 7 unit	ตั้งแต่ 7 แต่ไม่เกิน 9 หน่วยดื่ม 7 unit but less than 9 unit	ตั้งแต่ 9 หน่วยดื่ม ขึ้นไป 9 unit and over	ไม่ทราบ Unknown		
รวม	1,169,714	820,843	247,696	30,151	25,052	6,653	20,666	18,653	Total	
เมือง (30 ซีซี)	52,403	31,565	12,136	4,554	1,293	1,288	53	1,513	Shot ('pek') (30 cc.)	
ขวดจุกแก้วไวน์ (150 ซีซี)	27,061	12,509	11,151	858	1,570	-	37	935	Small bottle/Wine glass (150 cc.)	
กระป๋อง/ขวดเล็ก/แบน (300-350 ซีซี)	187,105	114,744	64,498	3,719	995	-	232	2,917	Can/Middle size bottle (300-350 cc.)	
ขวดใหญ่ (600-750 ซีซี)	503,864	440,758	59,167	-	-	-	-	3,940	Big size bottle (600-750 cc.)	
แก้วกลมทั่วไป (200 ซีซี)	258,864	132,888	70,383	11,944	16,819	5,365	16,703	4,762	Glass no.1 (200 cc.)	
แก้วกลมสั้น/แก้วทรงกระบอกสั้น (230 ซีซี)	112,064	72,754	23,183	7,666	3,618	-	3,330	1,513	Glass no.2-3 (230 cc.)	
แก้วทรงกระบอก/แก้วมีขี้ผึ้งสูง (285 ซีซี)	25,703	15,008	7,178	1,410	757	-	311	1,040	Glass no.1 (285 cc.)	
แก้วทรงสูง/แก้วกลมใบใหญ่/แก้วกลมใบใหญ่	618	618	-	-	-	-	-	-	Glass no.4-5, Glass no.6-8 (325 cc.)	
แก้วคอขวด (325 ซีซี)	2,032	-	-	-	-	-	-	2,032	Unknown	





ตารางที่ 10 ค จำนวนประชากรอายุ 15 ปีขึ้นไป ดื่มสุราร้อยโทไทย จำนวนตามปริมาณการดื่มต่อวัน หน่วยดื่ม และเขตการปกครอง ทัวราชอาณาจักร พ.ศ. 2550 (ต่อ)

Table 10 C Number of population aged 15 years and over who drinking Thai liquor by average of drinking per day, type of unit and area,

Whole Kingdom, 2007 (Contd.)

หน่วยดื่ม และเขตการปกครอง	รวม Total	ปริมาณการดื่มต่อวัน Average of drinking per day									ไม่ทราบ Unknown	Type of unit and area
		น้อยกว่า 1 หน่วยดื่ม	ตั้งแต่ 1 หน่วยดื่ม	ตั้งแต่ 3 หน่วยดื่ม	ตั้งแต่ 5 หน่วยดื่ม	ตั้งแต่ 7 หน่วยดื่ม	ตั้งแต่ 9 หน่วยดื่ม	ตั้งแต่ 9 หน่วยดื่ม	ตั้งแต่ 9 หน่วยดื่ม	ตั้งแต่ 9 หน่วยดื่ม		
		Less than 1 unit	1 unit but less than 3 unit	3 unit but less than 5 unit	5 unit but less than 7 unit	7 unit but less than 9 unit	9 unit but less than 9 unit	9 unit but less than 9 unit	9 unit but less than 9 unit	9 unit and over		
นอกเขตเทศบาล	691,064	497,373	147,237	18,430	11,493	982	2,093	13,455	Non-municipal area			
เมือง (30 ซี่ง)	35,866	24,872	6,092	2,701	-	982	-	1,218	Shot ('pek') (30 cc.)			
ชวตจิวแก้วไวน์ (150 ซี่ง)	17,295	8,400	6,734	683	1,479	-	-	-	Small bottle/Wine glass (150 cc.)			
กระป๋อง/ขวดเล็ก/เบม (300-350 ซี่ง)	124,149	75,123	42,385	3,059	921	-	232	2,428	Can/Middle size bottle (300-350 cc.)			
ขวดใหญ่ (600-750 ซี่ง)	321,557	281,419	36,822	-	-	-	-	3,316	Big size bottle (600-750 cc.)			
แก้วกลมทั่วไป (200 ซี่ง)	129,997	74,254	36,775	6,591	7,260	-	1,862	3,256	Glass no.1 (200 cc.)			
แก้วกลมสั้น/แก้วทรงกระบอกสั้น (230 ซี่ง)	44,986	25,482	13,677	4,138	1,524	-	-	164	Glass no.2-3 (230 cc.)			
แก้วทรงกระบอก/แก้วมีขี้ผึ้งสูง (285 ซี่ง)	14,563	7,205	4,752	1,257	308	-	-	1,040	Glass no.1 (285 cc.)			
แก้วทรงสูง/แก้วใหญ่/แก้วกลมใบใหญ่/									Glass no.4-5, Glass no.6-8 (325 cc.)			
แก้วหน่อเล็ก (325 ซี่ง)	618	618	-	-	-	-	-	-				
ไม่ทราบ	2,032	-	-	-	-	-	-	2,032	Unknown			

ตารางที่ 10 ค.1 จำนวนประชากรอายุ 15 ปีขึ้นไป ที่ดื่มสุราสี่ห้อยไทย จำนวนตามปริมาณการดื่มต่อวัน และภาค พ.ศ. 2550

Table 10 C.1 Number of population aged 15 years and over who drinking Thai liquor by average of drinking per day and regions, 2007

ภาค	รวม Total	ปริมาณการดื่มต่อวัน Average of drinking per day							ไม่ทราบ Unknown	Regions
		น้อยกว่า 1 หน่วยดื่ม Less than 1 unit	ตั้งแต่ 1 แต่ไม่เกิน 3 หน่วยดื่ม 1 unit but less than 3 unit	ตั้งแต่ 3 แต่ไม่เกิน 5 หน่วยดื่ม 3 unit but less than 5 unit	ตั้งแต่ 5 แต่ไม่เกิน 7 หน่วยดื่ม 5 unit but less than 7 unit	ตั้งแต่ 7 แต่ไม่เกิน 9 หน่วยดื่ม 7 unit but less than 9 unit	ตั้งแต่ 9 หน่วยดื่ม ขึ้นไป 9 unit and over			
ทั่วประเทศ	1,169,714	820,843	247,696	30,151	25,052	6,653	20,666	18,653	Whole Kingdom	
กรุงเทพมหานคร	133,959	69,664	35,629	2,404	6,884	5,168	14,211	-	Bangkok Metropolis	
กลาง									Central	
(ไม่รวมกรุงเทพมหานคร)	406,247	309,431	71,236	10,431	4,644	255	4,161	6,089	(Excluding Bangkok Metropolis)	
เหนือ	307,806	212,232	61,516	12,013	11,797	1,231	1,600	7,418	Northern	
ตะวันออกเฉียงเหนือ	172,806	121,924	46,231	3,089	1,099	-	463	-	Northeastern	
ใต้	148,895	107,592	33,083	2,214	629	-	232	5,146	Southern	

ตารางที่ 10 ง จำนวนประชากรอายุ 15 ปีขึ้นไป ที่ดื่มสุราสีที่ต่างประเภท จำแนกตามปริมาณการดื่มต่อวัน หน่วยดื่ม และเขตการปกครอง ทัวราชอาณาจักร พ.ศ. 2550

Table 10 D Number of population aged 15 years and over who drinking Foreign liquor by average of drinking per day, type of unit and area, Whole Kingdom, 2007

หน่วยดื่ม และเขตการปกครอง	รวม Total	ปริมาณการดื่มต่อวัน Average of drinking per day							ไม่ทราบ Unknown	Type of unit and area
		น้อยกว่า 1 หน่วยดื่ม Less than 1 unit	ตั้งแต่ 1 แต่ไม่เกิน 3 หน่วยดื่ม 1 unit but less than 3 unit	ตั้งแต่ 3 แต่ไม่เกิน 5 หน่วยดื่ม 3 unit but less than 5 unit	ตั้งแต่ 5 แต่ไม่เกิน 7 หน่วยดื่ม 5 unit but less than 7 unit	ตั้งแต่ 7 แต่ไม่เกิน 9 หน่วยดื่ม 7 unit but less than 9 unit	ตั้งแต่ 9 หน่วยดื่ม ขึ้นไป 9 unit and over			
รวม	203,965	149,498	37,031	5,715	4,631	1,733	3,514	1,842	Total	
บึง (30 ซีซี)	3,297	1,954	1,158	35	-	-	141	10	Shot ('pek') (30 cc.)	
ขวดจ้าวแก้วไวน์ (150 ซีซี)	4,387	1,601	2,730	-	-	-	-	57	Small bottle/Wine glass (150 cc.)	
กระป๋อง/ขวดเล็ก/แบน (300-350 ซีซี)	8,204	4,155	3,959	89	-	-	-	-	Can/Middle size bottle (300-350 cc.)	
ขวดใหญ่ (600-750 ซีซี)	108,654	94,416	13,669	-	-	-	-	569	Big size bottle (600-750 cc.)	
แก้วกลมทั่วไป (200 ซีซี)	49,612	28,994	10,897	3,654	3,197	1,213	767	889	Glass no.1 (200 cc.)	
แก้วกลมสั้น/แก้วทรงกระบอกสั้น (230 ซีซี)	20,027	11,958	3,010	1,579	1,016	237	1,963	265	Glass no.2-3 (230 cc.)	
แก้วทรงกระบอก/แก้วมีขี้ผึ้งสูง (285 ซีซี)	8,955	5,644	1,608	358	417	283	643	-	Glass no.1 (285 cc.)	
แก้วทรงสูง/แก้วกลมใบใหญ่/ แก้วเหยือก (325 ซีซี)	232	232	-	-	-	-	-	-	Glass no.4-5, Glass no.6-8 (325 cc.)	
ไม่ทราบ	597	544	-	-	-	-	-	53	Unknown	

ตารางที่ 10 ง จำนวนประชากรอายุ 15 ปีขึ้นไป ที่ดื่มสุราสีที่ต่างประเภท จำแนกตามปริมาณการดื่มต่อวัน หน่วยดื่ม และเขตการปกครอง ทัวราชอาณาจักร พ.ศ. 2550 (ต่อ)

Table 10 D Number of population aged 15 years and over who drinking Foreign liquor by average of drinking per day, type of unit and area, Whole Kingdom, 2007 (Contd.)

หน่วยดื่ม และเขตการปกครอง	รวม Total	ปริมาณการดื่มต่อวัน Average of drinking per day									ไม่ทราบ Unknown	Type of unit and area
		น้อยกว่า 1 หน่วยดื่ม Less than 1 unit	ตั้งแต่ 1 แต่ไม่เกิน 3 หน่วยดื่ม 1 unit but less than 3 unit	ตั้งแต่ 3 แต่ไม่เกิน 5 หน่วยดื่ม 3 unit but less than 5 unit	ตั้งแต่ 5 แต่ไม่เกิน 7 หน่วยดื่ม 5 unit but less than 7 unit	ตั้งแต่ 7 แต่ไม่เกิน 9 หน่วยดื่ม 7 unit but less than 9 unit	ตั้งแต่ 9 หน่วยดื่ม ขึ้นไป 9 unit and over					
<b>ในเขตเทศบาล</b>	<b>139,083</b>	<b>105,014</b>	<b>21,836</b>	<b>3,402</b>	<b>4,325</b>	<b>1,450</b>	<b>1,552</b>	<b>1,504</b>	<b>Municipal area</b>			
เบียร์ (30 ซีซี)	2,125	1,150	790	35	-	-	141	10	Shot (pek) (30 cc.)			
ขวดจ้าวแก้วไวน์ (150 ซีซี)	2,867	1,601	1,210	-	-	-	-	57	Small bottle/Wine glass (150 cc.)			
กระป๋อง/ขวดเล็ก/เบม (300-350 ซีซี)	5,426	3,355	1,981	89	-	-	-	-	Can/Middle size bottle (300-350 cc.)			
ขวดใหญ่ (600-750 ซีซี)	68,183	60,489	7,462	-	-	-	-	231	Big size bottle (600-750 cc.)			
แก้วกลมทั่วไป (200 ซีซี)	37,319	22,888	7,330	1,341	2,892	1,213	767	889	Glass no.1 (200 cc.)			
แก้วกลมสั้น/แก้วทรงกระบอกสั้น (230 ซีซี)	15,790	10,298	2,194	1,579	1,016	237	201	265	Glass no.2-3 (230 cc.)			
แก้วทรงกระบอก/แก้วมีขี้ผึ้งสูง (285 ซีซี)	6,867	4,779	870	358	417	-	443	-	Glass no.1 (285 cc.)			
แก้วทรงสูงใบใหญ่/แก้วกลมใบใหญ่/ แก้วเหยือก (325 ซีซี)	232	-	-	-	-	-	-	-	Glass no.4-5, Glass no.6-8 (325 cc.)			
ไม่ทราบ	275	222	-	-	-	-	-	53	Unknown			



ตารางที่ 10 ง.1 จำนวนประชากรอายุ 15 ปีขึ้นไป ที่ดื่มสุรากลั่นที่ต่างประเภท จำนวนตามปริมาณการดื่มต่อวัน และภาค พ.ศ. 2550

Table 10 D.1 Number of population aged 15 years and over who drinking Foreign liquor by average of drinking per day and regions, 2007

ภาค	รวม Total	ปริมาณการดื่มต่อวัน Average of drinking per day							ไม่ทราบ Unknown	Type of unit and area
		น้อยกว่า 1 หน่วยดื่ม Less than 1 unit	ตั้งแต่ 1 แต่ไม่เกิน 3 หน่วยดื่ม 1 unit but less than 3 unit	ตั้งแต่ 3 แต่ไม่เกิน 5 หน่วยดื่ม 3 unit but less than 5 unit	ตั้งแต่ 5 แต่ไม่เกิน 7 หน่วยดื่ม 5 unit but less than 7 unit	ตั้งแต่ 7 แต่ไม่เกิน 9 หน่วยดื่ม 7 unit but less than 9 unit	ตั้งแต่ 9 หน่วยดื่ม ขึ้นไป 9 unit and over	ทั้งหมด		
ทั่วราชอาณาจักร	203,965	149,498	37,031	5,715	4,631	1,733	3,514	1,842	Whole Kingdom	
กรุงเทพมหานคร	43,032	29,703	9,497	620	932	1,213	542	526	Bangkok Metropolis	
กลาง									Central	
(ไม่รวมกรุงเทพมหานคร)	84,231	67,565	9,730	2,151	2,202	82	1,526	976	(Excluding Bangkok Metropolis)	
เหนือ	30,239	18,391	8,114	1,596	1,022	439	337	341	Northern	
ตะวันออกเฉียงเหนือ	30,125	21,945	6,340	526	322	-	991	-	Northeastern	
ใต้	16,338	11,894	3,351	823	152	-	118	-	Southern	

ตารางที่ 11 จำนวนและอัตราร้อยละของผู้ตอบสัมภาษณ์ด้วยตนเองอายุ 15 ปีขึ้นไป จำแนกตามพฤติกรรมการดื่มสุรารายวันในระหว่าง 12 เดือนก่อนวันสัมภาษณ์ กลุ่มอายุ เพศ และเขตการปกครอง  
 ทั่วราชอาณาจักร พ.ศ. 2550

Table 11 Number and percentage of self response person aged 15 years and over by binge/heavy drinking habit during 12 months before interviewed, age group, sex and area, Whole Kingdom, 2007

กลุ่มอายุ (ปี) เพศ และเขตการปกครอง	รวม Total	ไม่เคยดื่มหนัก Never binge/ heavy drink	อัตราร้อยละของพฤติกรรมการดื่มสุรารายวันในระหว่าง 12 เดือน ก่อนวันสัมภาษณ์										ไม่ทราบ Unknown	Age group (years), sex and area
			ดื่มอย่างหนัก Binge/heavy drink					ดื่มสุรารายวัน days weekly						
			รวม Total	ทุกวัน Everyday	3-4 วัน : สัปดาห์	1-2 วัน : สัปดาห์	1-3 วัน : เดือน	<1 วัน : เดือน	3-5 วัน : ปี	1-2 วัน : ปี	1-2 วัน : ปี	3-5 วัน : ปี		
รวม	7,358,908	63.6	3.0	3.0	4.9	8.8	4.6	4.9	4.7	4.7	4.7	4.7	2.6	Total
15-19	209,505	56.2	0.9	2.3	8.0	11.6	8.5	4.6	6.8	6.8	6.8	6.8	0.9	15-19
20-24	601,767	58.9	1.5	2.0	6.9	13.1	5.7	6.2	4.5	4.5	4.5	4.5	1.2	20-24
25-29	722,267	55.0	1.9	3.4	6.1	12.1	6.7	5.3	6.1	6.1	6.1	6.1	3.4	25-29
30-34	857,766	58.6	3.1	3.9	6.0	10.6	4.5	4.7	6.0	6.0	6.0	6.0	2.7	30-34
35-39	1,050,250	62.8	2.8	2.6	5.1	9.0	4.4	4.3	4.7	4.7	4.7	4.7	4.2	35-39
40-44	1,033,310	64.2	3.4	2.9	4.8	7.4	4.4	5.6	5.1	5.1	5.1	5.1	2.2	40-44
45-49	950,598	64.8	4.6	3.9	4.3	6.8	4.5	5.0	3.9	3.9	3.9	3.9	2.2	45-49
50-54	746,190	66.9	2.8	2.9	4.1	7.4	3.6	5.1	4.1	4.1	4.1	4.1	3.0	50-54
55-59	479,190	70.0	2.9	3.1	2.2	7.6	4.1	5.3	3.6	3.6	3.6	3.6	1.2	55-59
60 ขึ้นไป	708,065	75.4	3.6	1.8	2.8	5.1	2.9	3.0	3.1	3.1	3.1	3.1	2.3	60 and over

ตารางที่ 11 จำนวนและอัตราร้อยละของผู้ตอบสัมภาษณ์ด้วยตนเองอายุ 15 ปีขึ้นไป จำแนกตามพฤติกรรมการดื่มอย่างหนักในระหว่าง 12 เดือนก่อนวันสัมภาษณ์ กลุ่มอายุ เพศ และเขตการปกครอง  
 ที่ราชอาณาจักร พ.ศ. 2550 (ต่อ)

Table 11 Number and percentage of self response person aged 15 years and over by binge/heavy drinking habit during 12 months before interviewed, age group, sex and area,

Whole Kingdom, 2007 (Contd.)

กลุ่มอายุ (ปี) เขต และเขตการปกครอง	รวม Total	ไม่เคยดื่มหนัก Never binge/ heavy drink	อัตราร้อยละของพฤติกรรมการดื่มอย่างหนักระหว่าง 12 เดือน ก่อนวันสัมภาษณ์										ไม่ทราบ Unknown	Age group (years), sex and area
			ดื่มอย่างหนัก Binge/heavy drink					ดื่มอย่างหนัก Binge/heavy drink						
			ทุกวัน Everyday	3-4 วัน : สัปดาห์	1-2 วัน : สัปดาห์	1-3 วัน : เดือน	<1 วัน : เดือน	3-5 วัน : ปี	1-2 วัน : เดือน	1-3 วัน : เดือน	1-2 วัน : เดือน	1-2 วัน : ปี		
ชาย	5,786,103	59.4	3.5	3.5	5.8	9.7	5.3	5.2	4.8	2.8	Male			
15-19	184,404	53.6	1.0	2.4	9.0	12.5	8.9	5.2	6.4	1.1	15-19			
20-24	513,125	55.9	1.6	2.4	8.1	13.9	6.1	6.3	4.5	1.2	20-24			
25-29	595,270	50.8	2.3	3.9	7.2	13.8	7.7	5.6	5.1	3.5	25-29			
30-34	671,245	54.3	3.7	4.6	6.9	11.2	5.3	5.0	6.0	3.1	30-34			
35-39	797,257	57.0	3.3	3.3	6.4	10.1	5.1	5.1	4.8	5.0	35-39			
40-44	778,104	58.4	4.2	3.7	6.0	8.9	5.2	5.9	5.3	2.3	40-44			
45-49	711,422	60.2	5.6	4.6	4.8	7.4	5.5	5.4	4.2	2.2	45-49			
50-54	580,660	64.3	3.4	3.3	4.7	7.8	3.7	5.1	4.6	3.2	50-54			
55-59	369,571	65.9	3.2	3.6	2.6	8.7	5.2	5.5	4.1	1.2	55-59			
60 ขึ้นไป	585,046	73.6	3.9	2.0	3.2	5.4	3.1	2.9	3.2	2.6	60 and over			



ตารางที่ 11 จำนวนและอัตราร้อยละของผู้ตอบสัมภาษณ์ด้วยตนเองอายุ 15 ปีขึ้นไป จำแนกตามพฤติกรรมการดื่มอย่างหนักในระหว่าง 12 เดือนก่อนวันสัมภาษณ์ กลุ่มอายุ เพศ และเขตการปกครอง  
 ทั่วราชอาณาจักร พ.ศ. 2550 (ต่อ)

Table 11 Number and percentage of self response person aged 15 years and over by binge/heavy drinking habit during 12 months before interviewed, age group, sex and area,  
 Whole Kingdom, 2007 (Contd.)

กลุ่มอายุ (ปี) เพศ และเขตการปกครอง	รวม Total	ไม่เคยดื่มหนัก Never binge/ heavy drink	อัตราร้อยละของพฤติกรรมการดื่มอย่างหนักระหว่าง 12 เดือน ก่อนวันสัมภาษณ์										ไม่ทราบ Unknown	Age group (years), sex and area
			ดื่มอย่างหนัก					Binge/heavy drink						
			รวม	ทุกวัน	3 - 4	1 - 2	1 - 3	< 1	วัน : เดือน	วัน : เดือน	วัน : ปี	วัน : ปี		
หญิง	1,572,805	79.0	1.2	1.0	1.5	5.1	2.1	3.8	4.5	Female	1.7			
15-19	25,101	75.7	-	1.8	0.7	5.5	6.0	0.5	9.8	15-19	-			
20-24	88,642	76.2	0.6	0.0	0.2	8.4	3.4	5.7	4.6	20-24	0.9			
25-29	126,998	74.3	0.1	1.2	0.8	4.0	2.1	3.8	10.8	25-29	2.8			
30-34	186,521	74.2	1.0	1.3	3.1	8.3	1.4	3.4	6.1	30-34	1.2			
35-39	252,993	81.3	1.1	0.3	1.0	5.6	2.4	2.0	4.6	35-39	1.6			
40-44	255,205	81.7	1.1	0.4	1.3	2.6	2.0	4.8	4.3	40-44	1.8			
45-49	239,176	78.4	1.6	1.9	2.7	4.9	1.7	3.7	3.2	45-49	2.0			
50-54	165,530	76.1	1.0	1.7	2.0	6.0	3.5	5.1	2.1	50-54	2.6			
55-59	109,619	83.9	1.8	1.1	1.0	3.7	0.6	4.6	2.2	55-59	1.3			
60 ขึ้นไป	123,019	84.0	2.4	0.8	0.6	3.7	1.9	3.3	2.7	60 and over	0.6			

ตารางที่ 11 จำนวนและอัตราร้อยละของผู้ตอบสัมภาษณ์ด้วยตนเองอายุ 15 ปีขึ้นไป จำแนกตามพฤติกรรมการดื่มอย่างหนักในระหว่าง 12 เดือนก่อนวันสัมภาษณ์ กลุ่มอายุ เพศ และเขตการปกครอง  
 ราชอาณาจักร พ.ศ. 2550 (ต่อ)

Table 11 Number and percentage of self response person aged 15 years and over by binge/heavy drinking habit during 12 months before interviewed, age group, sex and area, Whole Kingdom, 2007 (Contd.)

กลุ่มอายุ (ปี) เพศ และเขตการปกครอง	รวม Total	ไม่เคยดื่มหนัก Never binge/ heavy drink	อัตราร้อยละของพฤติกรรมการดื่มอย่างหนักระหว่าง 12 เดือน ก่อนวันสัมภาษณ์										ไม่ทราบ Unknown	Age group (years), sex and area
			Percentage of Binge/heavy drinking habit 12 months before interviewed											
			ดื่มอย่างหนัก Binge/heavy drink		ดื่มอย่างหนัก Binge/heavy drink		ดื่มอย่างหนัก Binge/heavy drink		ดื่มอย่างหนัก Binge/heavy drink		ดื่มอย่างหนัก Binge/heavy drink			
			รวม Total	ทุกวัน Everyday	3-4 days weekly	1-2 วัน : สัปดาห์ days weekly	1-3 วัน : เดือน days monthly	1-3 วัน : เดือน days monthly	<1 วัน : เดือน days monthly	3-5 วัน : ปี days yearly	1-2 วัน : ปี days yearly			
ในเขตเทศบาล	2,054,612	62.6	35.0	3.5	3.2	6.1	9.3	3.9	4.2	4.8	2.3	Municipal area		
15-19	65,265	59.3	39.7	0.6	2.3	8.6	8.9	6.2	5.3	7.8	1.1	15-19		
20-24	194,147	59.1	39.1	1.6	2.9	8.6	11.5	6.0	4.5	4.0	1.8	20-24		
25-29	255,240	56.3	41.2	2.1	4.7	7.2	11.5	5.3	4.9	5.5	2.5	25-29		
30-34	295,631	57.9	39.9	2.4	3.1	7.9	13.7	3.7	3.7	5.4	2.2	30-34		
35-39	307,648	65.8	31.4	3.8	2.6	4.3	8.3	4.0	3.8	4.8	2.8	35-39		
40-44	263,145	61.8	35.4	4.5	2.9	6.4	8.3	3.0	5.0	5.4	2.8	40-44		
45-49	242,956	61.5	35.9	7.4	3.7	6.2	6.9	3.1	4.3	4.3	2.6	45-49		
50-54	169,409	66.4	31.6	3.8	3.7	4.5	7.5	2.5	4.5	5.2	2.0	50-54		
55-59	114,859	68.4	29.1	3.1	2.6	4.3	6.5	4.0	3.9	4.6	2.6	55-59		
60 ขึ้นไป	146,312	77.0	21.3	3.2	1.8	3.2	6.5	2.4	2.0	2.1	1.7	60 and over		

ตารางที่ 11 จำนวนและร้อยละของผู้ตอบสัมภาษณ์ด้วยตนเองอายุ 15 ปีขึ้นไป จำแนกตามพฤติกรรมการดื่มอย่างหนักในระหว่าง 12 เดือนก่อนวันสัมภาษณ์ กลุ่มอายุ เพศ และเขตการปกครอง  
ทั่วราชอาณาจักร พ.ศ. 2550 (ต่อ)

Table 11 Number and percentage of self response person aged 15 years and over by binge/heavy drinking habit during 12 months before interviewed, age group, sex and area,

Whole Kingdom, 2007 (Contd.)

กลุ่มอายุ (ปี) เขต และเขตการปกครอง	รวม Total	ไม่เคยดื่มหนัก Never binge/ heavy drink	อัตราการร้อยละของพฤติกรรมการดื่มอย่างหนักระหว่าง 12 เดือน ก่อนวันสัมภาษณ์										ไม่ทราบ Unknown	Age group (years), sex and area
			Percentage of Binge/heavy drinking habit 12 months before interviewed											
			ดื่มอย่างหนัก Binge/heavy drink		ดื่มอย่างหนัก Binge/heavy drink		ดื่มอย่างหนัก Binge/heavy drink		ดื่มอย่างหนัก Binge/heavy drink		ดื่มอย่างหนัก Binge/heavy drink			
			รวม Total	ทุกวัน Everyday	3-4 days weekly	1-2 วัน : สัปดาห์ days weekly	1-3 วัน : เดือน days monthly	1-3 วัน : เดือน days monthly	<1 วัน : เดือน day monthly	3-5 วัน : ปี days yearly	1-2 วัน : ปี days yearly			
นอกเขตเทศบาล	5,304,296	64.0	33.4	2.8	2.9	4.4	8.5	4.9	4.9	5.2	4.6	2.7	Non-municipal area	
15-19	144,240	54.9	44.3	1.0	2.3	7.7	12.9	9.6	9.6	4.4	6.4	0.9	15-19	
20-24	407,620	58.8	40.3	1.4	1.6	6.1	13.9	5.5	5.5	7.0	4.8	0.8	20-24	
25-29	467,028	54.2	41.9	1.8	2.8	5.5	12.4	7.5	7.5	5.5	6.4	3.9	25-29	
30-34	562,135	58.9	38.1	3.4	4.3	5.1	8.9	4.9	4.9	5.2	6.3	3.0	30-34	
35-39	742,601	61.6	33.6	2.4	2.6	5.4	9.3	4.6	4.6	4.6	4.7	4.8	35-39	
40-44	770,165	65.0	33.0	3.0	2.9	4.3	7.0	4.9	4.9	5.8	5.0	2.0	40-44	
45-49	707,642	66.0	32.0	3.7	4.0	3.7	6.7	5.0	5.0	5.2	3.8	2.0	45-49	
50-54	576,781	67.0	29.6	2.5	2.7	4.0	7.4	4.0	4.0	5.3	3.8	3.3	50-54	
55-59	364,331	70.6	28.7	2.8	3.2	1.6	7.9	4.1	4.1	5.7	3.3	0.7	55-59	
60 ขึ้นไป	561,753	75.0	22.5	3.7	1.8	2.6	4.8	3.0	3.0	3.3	3.4	2.4	60 and over	

ตารางที่ 11.1 จำนวนและอัตราร้อยละของผู้ตอบสัมภาษณ์ด้วยตนเองอายุ 15 ปีขึ้นไป จำนวนตามพฤติกรรมการดื่มสุราอย่างหนักในระหว่าง 12 เดือนก่อนวันสัมภาษณ์ และภาค พ.ศ. 2550

Table 11.1 Number and percentage of self response person aged 15 years and over by binge/heavy drinking habit during 12 months before interviewed and regions, 2007

ภาค	รวม Total	ไม่เคยดื่มหนัก Never binge/ heavy drink	อัตราร้อยละของพฤติกรรมการดื่มสุราอย่างหนักระหว่าง 12 เดือน ก่อนวันสัมภาษณ์										ไม่ทราบ Unknown	Regions
			Percentage of Binge/heavy drinking habit 12 months before interviewed											
			รวม Total	ทุกวัน Everyday	3 - 4 วัน : สัปดาห์ days weekly	1 - 2 วัน : สัปดาห์ days weekly	1 - 3 วัน : เดือน day monthly	1 - 3 วัน : เดือน day monthly	<1 วัน : เดือน days monthly	3 - 5 วัน : ปี days yearly	1 - 2 วัน : ปี days yearly			
ทั่วราชอาณาจักร	7,358,908	63.6	3.0	3.0	4.9	8.8	4.6	4.9	4.7	2.6	Whole Kingdom			
กรุงเทพมหานคร	560,463	58.9	5.2	3.7	6.6	11.4	3.3	2.4	7.6	1.0	Bangkok Metropolis			
กลาง											Central			
(ไม่รวมกรุงเทพมหานคร)	1,815,133	57.7	5.2	3.9	7.4	9.5	4.0	4.7	3.6	3.9	(Excluding Bangkok Metropolis)			
เหนือ	1,797,822	68.7	2.4	2.7	4.1	7.5	4.1	5.0	3.9	1.5	Northern			
ตะวันออกเฉียงเหนือ	2,645,217	63.7	1.5	2.4	3.6	9.0	5.8	5.8	5.8	2.5	Northeastern			
ใต้	540,273	70.8	2.6	2.5	3.5	6.4	4.1	3.8	2.5	3.7	Southern			

ตารางที่ 12 จำนวนประชากรอายุ 15 ปีขึ้นไป ที่ดื่มสุราในระหว่าง 12 เดือนก่อนวันสัมภาษณ์ จำแนกตามค่าใช้จ่ายเฉลี่ยในการซื้อสุราต่อเดือน กลุ่มอายุ เพศ และเขตการปกครอง  
 ที่วราขอาณาจักร พ.ศ. 2550

Table 12 Number of population aged 15 years and over who currently alcoholic drinking during 12 months before interviewed by average of expenditure on alcoholic product per month, age group, sex and area ,Whole Kingdom, 2007

กลุ่มอายุ (ปี) เพศ และเขตการปกครอง	รวม	ค่าใช้จ่ายเฉลี่ยในการซื้อสุราต่อเดือน						Average expenditure on alcoholic product per month (Baht)			Age group (years), sex and area
		1-199	200-1,000	1,001-2,000	2,001-3,000	3,001-4,000	4,001-5,000	5,001 ขึ้นไป	ไม่ทราบ	Unknown	
รวม	15,360,792	8,216,325	6,278,545	517,717	114,006	19,221	10,980	11,818	192,180	Total	
15-19	679,460	414,990	246,676	5,121	288	-	-	-	12,384	15-19	
20-24	1,656,615	866,535	726,074	28,930	9,983	146	438	-	24,508	20-24	
25-29	1,869,009	948,135	804,130	74,240	15,615	2,621	1,301	4,526	18,441	25-29	
30-34	1,951,036	966,495	862,544	81,840	16,161	1,770	2,319	3,561	16,346	30-34	
35-39	2,071,825	1,059,510	895,569	71,325	19,562	2,560	2,096	893	20,309	35-39	
40-44	2,015,307	1,085,448	799,026	78,587	17,087	3,736	2,384	628	28,411	40-44	
45-49	1,777,937	922,552	740,961	72,593	13,711	4,173	680	1,281	21,986	45-49	
50-54	1,325,027	738,097	509,967	42,561	9,317	3,237	477	128	21,241	50-54	
55-59	848,434	485,047	306,129	35,312	6,734	402	875	507	13,429	55-59	
60 ขึ้นไป	1,166,142	729,517	387,469	27,207	5,548	574	409	293	15,125	60 and over	

ตารางที่ 12 จำนวนประชากรอายุ 15 ปีขึ้นไป ที่ดื่มสุราในระหว่าง 12 เดือนก่อนวันสัมภาษณ์ จำนวนตามค่าใช้จ่ายเฉลี่ยในการซื้อสุรารต่อเดือน กลุ่มอายุ เพศ และเขตการปกครอง  
 ที่ราชอาณาจักร พ.ศ. 2550 (ต่อ)

Table 12 Number of population aged 15 years and over who currently alcoholic drinking during 12 months before interviewed by average of expenditure on alcoholic product per month, age group, sex and area ,Whole Kingdom, 2007 (Contd.)

กลุ่มอายุ (ปี) เพศ และเขตการปกครอง	รวม	ค่าใช้จ่ายเฉลี่ยในการซื้อสุรารต่อเดือน							Age group (years), sex and area	
		Average expenditure on alcoholic product per month (Baht)								
		1-199	200-1,000	1,001-2,000	2,001-3,000	3,001-4,000	4,001-5,000	5,001 ขึ้นไป		ไม่ทราบ
	Total							5,001 and over	Unknown	
ชาย	12,966,086	6,489,056	5,707,064	493,058	102,531	18,096	10,414	10,889	134,977	Male
15-19	632,160	379,392	235,591	5,028	288	-	-	-	11,860	15-19
20-24	1,501,602	768,102	677,024	28,427	6,418	146	-	-	21,486	20-24
25-29	1,640,764	790,127	745,221	68,291	15,226	2,026	1,301	4,526	14,046	25-29
30-34	1,661,819	756,970	793,943	77,283	16,161	1,706	2,319	2,632	10,804	30-34
35-39	1,711,436	790,135	815,640	68,964	18,396	2,509	1,969	893	12,930	35-39
40-44	1,635,444	798,281	721,567	77,043	15,136	3,695	2,384	628	16,711	40-44
45-49	1,429,757	675,550	655,347	67,755	11,784	4,173	680	1,281	13,187	45-49
50-54	1,080,289	556,071	455,601	40,140	9,185	3,237	477	128	15,449	50-54
55-59	695,849	374,824	271,396	34,290	5,740	402	875	507	7,815	55-59
60 ขึ้นไป	976,966	599,606	335,734	25,836	4,196	201	409	293	10,690	60 and over

ตารางที่ 12 จำนวนประชากรอายุ 15 ปีขึ้นไป ที่ดื่มสุราในระหว่าง 12 เดือนก่อนวันสัมภาษณ์ จำนวนตามค่าใช้จ่ายเฉลี่ยในการซื้อสุรாத่เดือน กลุ่มอายุ เพศ และเขตการปกครอง  
 ทั่วราชอาณาจักร พ.ศ. 2550 (ต่อ)

Table 12 Number of population aged 15 years and over who currently alcoholic drinking during 12 months before interviewed by average of expenditure on alcoholic product per month, age group, sex and area ,Whole Kingdom, 2007 (Contd.)

กลุ่มอายุ (ปี) เพศ และเขตการปกครอง	ค่าใช้จ่ายเฉลี่ยในการซื้อสุรாத่เดือน							Age group (years), sex and area		
	Average expenditure on alcoholic product per month (Baht)									
	รวม	1-199	200-1,000	1,001-2,000	2,001-3,000	3,001-4,000	4,001-5,000		5,001 ขึ้นไป	ไม่ทราบ
	Total							5,001 and over	Unknown	
หญิง	2,394,706	1,727,270	571,481	24,658	11,475	1,125	566	929	57,203	Female
15-19	47,301	35,598	11,085	93	-	-	-	-	524	15-19
20-24	155,013	98,433	49,051	503	3,565	-	438	-	3,022	20-24
25-29	228,245	158,008	58,909	5,949	389	596	-	-	4,395	25-29
30-34	289,217	209,525	68,601	4,557	-	64	-	929	5,541	30-34
35-39	360,389	269,375	79,928	2,361	1,166	51	127	-	7,380	35-39
40-44	379,863	287,168	77,460	1,544	1,950	41	-	-	11,700	40-44
45-49	348,180	247,002	85,614	4,837	1,927	-	-	-	8,800	45-49
50-54	244,737	182,026	54,366	2,421	132	-	-	-	5,792	50-54
55-59	152,585	110,223	34,732	1,021	994	-	-	-	5,614	55-59
60 ขึ้นไป	189,176	129,911	51,736	1,371	1,351	373	-	-	4,434	60 and over

ตารางที่ 12 จำนวนประชากรอายุ 15 ปีขึ้นไป ที่ดื่มสุราในระหว่าง 12 เดือนก่อนวันสัมภาษณ์ จำนวนตามค่าใช้จ่ายเฉลี่ยในการซื้อสุรา ต่อเดือน กลุ่มอายุ เพศ และเขตการปกครอง  
ทั่วราชอาณาจักร พ.ศ. 2550 (ต่อ)

Table 12 Number of population aged 15 years and over who currently alcoholic drinking during 12 months before interviewed by average of expenditure on alcoholic product per month, age group, sex and area ,Whole Kingdom, 2007 (Contd.)

กลุ่มอายุ (ปี) เพศ และเขตการปกครอง	รวม Total	ค่าใช้จ่ายเฉลี่ยในการซื้อสุราต่อเดือน Average expenditure on alcoholic product per month (Baht)						Age group (years), sex and area		
		1-199	200-1,000	1,001-2,000	2,001-3,000	3,001-4,000	4,001-5,000		5,001 ขึ้นไป 5,001 and over	ไม่ทราบ Unknown
ในเขตเทศบาล	4,189,939	1,692,624	2,126,099	252,055	52,279	12,545	6,334	2,938	45,065	Municipal area
15-19	155,194	80,180	70,891	2,514	44	-	-	-	1,565	15-19
20-24	454,404	194,507	232,338	19,792	1,562	146	438	-	5,619	20-24
25-29	559,910	215,013	304,509	27,802	5,217	1,961	826	-	4,581	25-29
30-34	607,159	215,716	346,251	32,956	6,648	1,182	105	436	3,866	30-34
35-39	620,523	242,965	318,476	38,456	9,448	1,830	2,096	893	6,360	35-39
40-44	542,319	207,323	272,021	43,223	10,189	964	819	628	7,151	40-44
45-49	465,365	178,294	237,930	32,638	6,341	3,768	287	53	6,054	45-49
50-54	330,241	142,077	152,672	24,481	4,288	2,091	477	128	4,026	50-54
55-59	212,003	90,714	93,054	19,256	3,952	402	875	507	3,242	55-59
60 ขึ้นไป	242,822	125,834	97,957	10,936	4,590	201	409	293	2,601	60 and over



ตารางที่ 12 จำนวนประชากรอายุ 15 ปีขึ้นไป ที่ดื่มสุราในระหว่าง 12 เดือนก่อนวันสัมภาษณ์ จำนวนตามค่าใช้จ่ายเฉลี่ยในการซื้อสุรา ต่อเดือน กลุ่มอายุ เพศ และเขตการปกครอง  
 ที่ว่าราชอาณาจักร พ.ศ. 2550 (ต่อ)

Table 12 Number of population aged 15 years and over who currently alcoholic drinking during 12 months before interviewed by average of expenditure on alcoholic product per month, age group, sex and area ,Whole Kingdom, 2007 (Contd.)

กลุ่มอายุ (ปี) เพศ และเขตการปกครอง	รวม Total	ค่าใช้จ่ายเฉลี่ยในการซื้อสุราต่อเดือน Average expenditure on alcoholic product per month (Baht)						Age group (years), sex and area		
		1-199	200-1,000	1,001-2,000	2,001-3,000	3,001-4,000	4,001-5,000		5,001 ขึ้นไป	ไม่ทราบ
นอกเขตเทศบาล	11,170,854	6,523,702	4,152,446	265,662	61,727	6,676	4,646	8,880	147,115	Non-municipal area
15-19	524,266	334,810	175,785	2,607	245	-	-	-	10,819	15-19
20-24	1,202,211	672,027	493,736	9,138	8,421	-	-	-	18,888	20-24
25-29	1,309,099	733,122	499,621	46,438	10,398	661	474	4,526	13,860	25-29
30-34	1,343,877	750,778	516,293	48,885	9,513	588	2,214	3,126	12,480	30-34
35-39	1,451,301	816,545	577,093	32,870	10,114	731	-	-	13,949	35-39
40-44	1,472,988	878,126	527,005	35,364	6,897	2,772	1,565	-	21,260	40-44
45-49	1,312,572	744,258	503,031	39,955	7,370	405	393	1,228	15,932	45-49
50-54	994,786	596,020	357,294	18,080	5,029	1,146	-	-	17,216	50-54
55-59	636,432	394,332	213,075	16,056	2,781	-	-	-	10,188	55-59
60 ขึ้นไป	923,320	603,683	289,513	16,271	957	373	-	-	12,524	60 and over

ตารางที่ 12.1 จำนวนประชากรอายุ 15 ปีขึ้นไป ที่ดื่มสุราในระหว่าง 12 เดือนก่อนวันสัมภาษณ์ จำแนกตามค่าใช้จ่ายเฉลี่ยในการซื้อสุราต่อเดือน และภาค พ.ศ. 2550

Table 12.1 Number of population aged 15 years and over who currently alcoholic drinking during 12 months before interviewed by average of expenditure on alcoholic product per month and regions, 2007

ภาค	รวม	ค่าใช้จ่ายเฉลี่ยในการซื้อสุราต่อเดือน						ไม่ทราบ	Regions	
		1-199	200-1,000	1,001-2,000	2,001-3,000	3,001-4,000	4,001-5,000			5,001 ขึ้นไป
	Total							Unknown		
ทั่วราชอาณาจักร	15,360,792	8,216,325	6,278,545	517,717	114,006	19,221	10,980	11,818	192,180	Whole Kingdom
กรุงเทพมหานคร	1,220,326	383,912	698,935	101,705	22,246	5,294	1,759	863	5,612	Bangkok Metropolis
กลาง										Central
(ไม่รวมกรุงเทพมหานคร)	3,466,001	1,333,361	1,811,840	212,912	41,240	5,113	5,074	1,879	54,583	(Excluding Bangkok Metropolis)
เหนือ	3,600,153	2,222,625	1,199,897	57,825	15,070	1,977	496	2,306	99,958	Northern
ตะวันออกเฉียงเหนือ	5,885,020	3,824,872	1,937,565	83,236	25,112	5,395	1,557	6,532	752	Northeastern
ใต้	1,189,293	451,557	630,308	62,039	10,338	1,443	2,094	239	31,275	Southern

ตารางที่ 13 จำนวนประชากรอายุ 15 ปีขึ้นไป ที่ดื่มสุราในระหว่าง 12 เดือนก่อนวันสัมภาษณ์ จำนวนตามรายได้เฉลี่ยต่อเดือน ค่าใช้จ่ายเฉลี่ยในการซื้อสุราต่อเดือน และเขตการปกครอง  
 ทั่วราชอาณาจักร พ.ศ. 2550

Table 13 Number of population aged 15 years and over who drinking during 12 months before interviewed by average monthly total income, average expenditure on alcoholic product per month and area, Whole Kingdom, 2007

รายได้เฉลี่ยต่อเดือน (บาท) <sup>1/</sup> และเขตการปกครอง	ค่าใช้จ่ายเฉลี่ยในการซื้อสุราต่อเดือน (บาท)						ไม่ทราบ Unknown	Average monthly total income (baht) and area		
	รวม Total	1-199	200-1,000	1,001-2,000	2,001-3,000	3,001-4,000			4,001-5,000	5,001 ขึ้นไป 5,001 and over
รวม	15,360,792	8,216,325	6,278,545	517,717	114,006	19,221	10,980	11,818	192,180	Total
น้อยกว่า 750	744,891	528,172	179,420	6,101	457	-	-	-	30,741	Less than 750
750 - 1,500	962,932	680,069	267,859	3,092	-	-	-	-	11,911	750 - 1,500
1,501 - 2,000	980,896	637,332	318,504	10,702	-	-	-	-	14,358	1,501 - 2,000
2,001 - 2,500	478,406	330,451	139,386	3,648	817	-	-	-	4,105	2,001 - 2,500
2,501 - 3,000	1,384,705	829,439	507,903	28,160	6,347	-	-	-	12,856	2,501 - 3,000
3,001 - 4,000	1,555,488	939,172	556,970	31,519	3,070	1,066	-	-	23,691	3,001 - 4,000
4,001 - 5,000	1,882,532	1,020,593	789,739	47,804	4,136	503	474	819	18,462	4,001 - 5,000
5,001 - 6,000	1,377,970	648,817	650,503	49,008	10,262	3,252	-	1,408	14,722	5,001 - 6,000
6,001 - 7,000	816,951	349,315	414,746	35,508	9,082	1,136	66	-	7,098	6,001 - 7,000
7,001 - 8,000	875,312	355,479	444,300	49,934	17,455	859	457	-	6,828	7,001 - 8,000
8,001 - 9,000	424,787	178,450	213,384	27,256	3,590	-	-	-	2,106	8,001 - 9,000
9,001 - 10,000	558,635	208,952	285,332	37,792	8,370	545	565	5,816	11,263	9,001 - 10,000
10,001 - 15,000	1,024,758	381,319	543,354	67,198	19,260	2,255	1,791	64	9,518	10,001 - 15,000
15,001 - 20,000	489,844	176,846	248,674	44,865	9,728	1,452	982	2,425	4,870	15,001 - 20,000
20,001 ขึ้นไป	716,149	236,377	366,824	65,668	19,680	8,063	6,188	1,287	12,062	20,001 and over
ไม่ทราบ	1,086,535	715,540	351,647	9,461	1,752	89	457	-	7,589	Unknown

ตารางที่ 13 จำนวนประชากรอายุ 15 ปีขึ้นไป ที่ดื่มสุราในระหว่าง 12 เดือนก่อนวันสัมภาษณ์ จำนวนตามรายได้เฉลี่ยต่อเดือน ค่าใช้จ่ายเฉลี่ยในการซื้อสุราต่อเดือน และพฤติกรรมการบริโภค  
 ทั่วราชอาณาจักร พ.ศ. 2550 (ต่อ)

Table 13 Number of population aged 15 years and over who drinking during 12 months before interviewed by average monthly total income, average expenditure on alcoholic product per month and area, Whole Kingdom, 2007 (Contd.)

รายได้เฉลี่ยต่อเดือน (บาท) <sup>1/</sup> และพฤติกรรมการบริโภค	รวม Total	ค่าใช้จ่ายเฉลี่ยในการซื้อสุราต่อเดือน (บาท)						ไม่ทราบ Unknown	Average monthly total income (baht) <sup>1/</sup> and area	
		1-199	200-1,000	1,001-2,000	2,001-3,000	3,001-4,000	4,001-5,000			5,001 ขึ้นไป 5,001 and over
ในเขตเทศบาล	4,189,939	1,692,624	2,126,099	252,055	52,279	12,545	6,334	2,938	45,065	Municipal area
น้อยกว่า 750	109,955	67,966	35,410	1,807	200	-	-	-	4,571	Less than 750
750 - 1,500	107,784	68,409	37,861	490	-	-	-	-	1,024	750 - 1,500
1,501 - 2,000	138,826	75,882	54,193	6,609	-	-	-	-	2,142	1,501 - 2,000
2,001 - 2,500	45,432	27,834	15,540	479	-	-	-	-	1,578	2,001 - 2,500
2,501 - 3,000	218,702	115,410	90,582	9,167	1,063	-	-	-	2,480	2,501 - 3,000
3,001 - 4,000	243,405	129,677	103,447	5,450	1,274	-	-	-	3,557	3,001 - 4,000
4,001 - 5,000	451,585	202,867	222,860	18,644	2,674	503	-	30	4,007	4,001 - 5,000
5,001 - 6,000	449,011	173,873	241,332	22,690	4,964	2,794	-	-	3,358	5,001 - 6,000
6,001 - 7,000	296,190	111,053	161,587	17,231	2,245	728	66	-	3,281	6,001 - 7,000
7,001 - 8,000	359,846	126,418	201,795	25,879	3,680	257	-	-	1,817	7,001 - 8,000
8,001 - 9,000	186,260	64,487	101,580	16,302	3,590	-	-	-	302	8,001 - 9,000
9,001 - 10,000	251,966	77,101	148,753	17,346	3,926	191	565	1,289	2,794	9,001 - 10,000
10,001 - 15,000	486,789	162,815	276,051	34,121	7,226	1,109	1,014	64	4,388	10,001 - 15,000
15,001 - 20,000	273,566	90,023	145,651	27,261	6,699	1,272	708	268	1,684	15,001 - 20,000
20,001 ขึ้นไป	405,239	114,534	215,718	44,081	13,578	5,601	3,982	1,287	6,458	20,001 and over
ไม่ทราบ	165,383	84,274	73,738	4,498	1,159	89	-	-	1,623	Unknown

ตารางที่ 13 จำนวนประชากรอายุ 15 ปีขึ้นไป ที่ดื่มสุราในระหว่าง 12 เดือนก่อนวันสัมภาษณ์ จำนวนตามรายได้เฉลี่ยต่อเดือน ค่าใช้จ่ายเฉลี่ยในการซื้อสุราต่อเดือน และเขตการปกครอง  
ทั่วราชอาณาจักร พ.ศ. 2550 (ต่อ)

Table 13 Number of population aged 15 years and over who drinking during 12 months before interviewed by average monthly total income, average expenditure on alcoholic product per month and area, Whole Kingdom, 2007 (Contd.)

รายได้เฉลี่ยต่อเดือน (บาท) และเขตการปกครอง	รวม		ค่าใช้จ่ายเฉลี่ยในการซื้อสุราต่อเดือน (บาท)					ไม่ทราบ		Average monthly total income (baht) and area
	Total	1-199	200-1,000	1,001-2,000	2,001-3,000	3,001-4,000	4,001-5,000	5,001 ขึ้นไป	Unknown	
นอกเขตเทศบาล	11,170,854	6,523,702	4,152,446	2,653,662	61,727	6,676	4,646	8,880	147,115	Non-municipal area
น้อยกว่า 750	634,936	460,206	1,44,010	4,294	257	-	-	-	26,170	Less than 750
750 - 1,500	855,147	611,660	229,997	2,603	-	-	-	-	10,888	750 - 1,500
1,501 - 2,000	842,070	561,450	264,311	4,093	-	-	-	-	12,216	1,501 - 2,000
2,001 - 2,500	432,975	302,617	123,846	3,168	817	-	-	-	2,526	2,001 - 2,500
2,501 - 3,000	1,166,004	714,029	417,321	18,993	5,284	-	-	-	10,376	2,501 - 3,000
3,001 - 4,000	1,312,083	809,495	453,523	26,069	1,795	1,066	-	-	20,134	3,001 - 4,000
4,001 - 5,000	1,430,947	817,727	566,879	29,161	1,463	-	474	789	14,456	4,001 - 5,000
5,001 - 6,000	928,959	474,944	409,171	26,318	5,297	458	-	1,408	11,364	5,001 - 6,000
6,001 - 7,000	520,761	238,262	253,159	18,277	6,837	408	-	-	3,817	6,001 - 7,000
7,001 - 8,000	515,466	229,061	242,505	24,055	13,775	602	457	-	5,010	7,001 - 8,000
8,001 - 9,000	238,527	113,964	111,805	10,955	-	-	-	-	1,804	8,001 - 9,000
9,001 - 10,000	306,669	131,851	136,579	20,447	4,444	354	-	4,526	8,469	9,001 - 10,000
10,001 - 15,000	537,969	218,504	267,303	33,077	12,033	1,146	777	-	5,130	10,001 - 15,000
15,001 - 20,000	216,278	86,824	103,023	17,604	3,029	180	275	2,157	3,186	15,001 - 20,000
20,001 ขึ้นไป	310,911	121,844	151,106	21,588	6,102	2,462	2,206	-	5,604	20,001 and over
ไม่ทราบ	921,152	631,266	277,908	4,962	592	-	457	-	5,966	Unknown

หมายเหตุ : 1/ รายได้เฉลี่ยต่อเดือน หมายถึง รายได้จากการทำงาน และรายได้จากแหล่งอื่นเฉลี่ยต่อเดือน

ตารางที่ 13.1 จำนวนประชากรอายุ 15 ปีขึ้นไปที่ดื่มสุราในระหว่าง 12 เดือนก่อนวันสัมภาษณ์ จำแนกตาม ค่าใช้จ่ายเฉลี่ยในการซื้อสุราต่อเดือน และภาค พ.ศ. 2550

Table 13.1 Number of population aged 15 years and over who drinking during 12 months before interviewed by average expenditure on alcoholic product per month and regions, 2007

product per month and regions, 2007

ภาค	รวม Total	ค่าใช้จ่ายเฉลี่ยในการซื้อสุราต่อเดือน (บาท) Average expenditure on alcoholic product per month (baht)						ไม่ทราบ Unknown	Regions	
		1-199	200-1,000	1,001-2,000	2,001-3,000	3,001-4,000	4,001-5,000			5,001 ขึ้นไป 5,001 and over
ทั่วราชอาณาจักร	15,360,792	8,216,325	6,278,545	517,717	114,006	19,221	10,980	11,818	192,180	Whole Kingdom
กรุงเทพมหานคร	1,220,326	383,912	698,935	101,705	22,246	5,294	1,759	863	5,612	Bangkok Metropolitan
กลาง										Central
(ไม่รวมกรุงเทพมหานคร)	3,466,001	1,333,361	1,811,840	212,912	41,240	5,113	5,074	1,879	54,583	(Excluding Bangkok Metropolitan)
เหนือ	3,600,153	2,222,625	1,199,897	57,825	15,070	1,977	496	2,306	99,958	Northern
ตะวันออกเฉียงเหนือ	5,885,020	3,824,872	1,937,565	83,236	25,112	5,395	1,557	6,532	752	Northeastern
ใต้	1,189,293	451,557	630,308	62,039	10,338	1,443	2,094	239	31,275	Southern

ตารางที่ 14 จำนวนประชากรอายุ 15 ปีขึ้นไป ที่ดื่มสุราระหว่าง 12 เดือนก่อนวันสัมภาษณ์ จำนวนตามสถานที่ซื้อสุราหรือเครื่องดื่มมึนเมาบ่อยที่สุด กลุ่มอายุและเขตการปกครอง พ.ศ. 2550

Table 14 Number of population aged 15 years and over who drinking during 12 months before interviewed by purchasing place where often bought, age group and area, Whole Kingdom, 2007

กลุ่มอายุ (ปี) และเขตการปกครอง	สถานที่ซื้อสุราหรือเครื่องดื่มมึนเมาบ่อย ๆ Purchasing place where often bought											รวม	Total
	รวม	ร้านขายของชำ	ตลาด	ร้านสะดวกซื้อ	ร้าน	ห้างสรรพสินค้า	ร้านอาหาร/ภัตตาคาร	คัฟ/บาร์	ผับ/บาร์	ผลิตเองในชุมชน/บ้าน	อื่นๆ		
	Total	Grocery	Market	Convenience store	Department store	Liquor shop	Food shop/ Restaurant	Pub/Bar	Karaoke	Produce in commune/House	Others	Unknown	
รวม	15,360,792	12,206,683	175,928	695,059	92,034	306,702	714,260	117,164	297,573	714,239	41,152	41,152	Total
15-19	679,460	563,543	5,815	35,785	1,996	11,550	16,785	6,444	9,440	23,208	4,895	4,895	15-19
20-24	1,656,615	1,302,743	18,954	102,126	5,708	34,742	85,660	39,805	13,957	47,435	5,486	5,486	20-24
25-29	1,869,009	1,449,711	22,068	102,116	10,158	35,145	125,675	27,831	22,725	69,890	3,689	3,689	25-29
30-34	1,951,036	1,547,862	15,842	111,027	9,071	38,393	117,115	20,482	28,330	60,597	2,317	2,317	30-34
35-39	2,071,825	1,642,458	29,302	87,626	15,339	39,208	110,342	10,677	32,355	100,946	3,571	3,571	35-39
40-44	2,015,307	1,609,092	23,739	75,888	8,747	37,567	86,328	4,323	52,620	110,179	6,823	6,823	40-44
45-49	1,777,937	1,424,653	17,819	77,852	7,609	29,133	72,674	3,059	45,565	96,095	3,479	3,479	45-49
50-54	1,325,027	1,050,644	17,131	51,742	15,084	35,602	47,961	1,162	27,461	71,684	6,556	6,556	50-54
55-59	848,434	666,251	11,492	29,545	9,195	18,370	30,333	2,053	23,737	55,211	2,248	2,248	55-59
60 ขึ้นไป	1,166,142	949,727	13,765	21,352	9,127	26,993	21,385	1,328	41,383	78,995	2,087	2,087	60 and over

ตารางที่ 14 จำนวนประชากรอายุ 15 ปีขึ้นไป ที่ดื่มสุราในระหว่าง 12 เดือนก่อนวันสัมภาษณ์ จำนวนตามสถานที่ซื้อ กลุ่มอายุ และเขตการปกครอง พ.ศ. 2550 (ต่อ)

Table 14 Number of population aged 15 years and over who drinking during 12 months before interviewed by purchasing place where often bought, age group and area, Whole Kingdom, 2007 (Contd.)

กลุ่มอายุ (ปี) และเขตการปกครอง	สถานที่ซื้อสุราหรือเครื่องดื่มแอลกอฮอล์ที่ซื้อบ่อย ๆ Purchasing place where often bought											Age group (years) and area
	รวม	ร้านขายของชำ	ตลาด	ร้านสะดวกซื้อ	ห้างสรรพสินค้า	ห้าง	ร้านขายสุรา	ร้านอาหาร/ภัตตาคาร	คัฟ/บาร์	ผลิตเองในชุมชน/บ้าน	อื่นๆ	
	Total	Grocery	Market	Convenience store	Department store	store	Liquor shop	Food shop/ Restaurant	Pub/Bar	Produce in commune/House	Karaoke	Unknown
ในเขตเทศบาล	4,189,939	2,837,965	63,513	401,150	57,375	100,968	463,954	80,718	27,618	146,875	9,802	Municipal area
15-19	155,194	111,381	3,898	13,128	1,996	3,936	11,140	3,812	830	4,755	319	15-19
20-24	454,404	295,391	5,236	49,154	1,415	9,055	52,415	27,679	1,274	11,629	1,157	20-24
25-29	559,910	359,339	7,114	62,614	5,129	10,138	77,741	22,402	1,237	13,235	961	25-29
30-34	607,159	403,712	6,589	70,636	8,265	13,028	77,291	12,535	1,507	12,824	771	30-34
35-39	620,523	430,868	10,065	52,083	8,351	15,361	72,238	7,010	3,483	19,866	1,197	35-39
40-44	542,319	377,094	8,319	52,089	5,724	12,910	53,751	3,058	4,970	21,490	2,913	40-44
45-49	465,365	317,651	6,505	47,843	4,697	11,361	48,783	1,634	3,921	22,202	769	45-49
50-54	330,241	228,312	6,332	24,421	10,326	10,504	32,025	891	3,831	13,129	470	50-54
55-59	212,003	142,016	3,795	16,484	5,422	5,870	22,889	759	1,851	12,449	468	55-59
60 ปีขึ้นไป	242,822	172,201	5,660	12,698	6,050	8,804	15,681	938	4,716	15,296	778	60 and over



ตารางที่ 14 จำนวนประชากรอายุ 15 ปีขึ้นไป ที่ดื่มสุราระหว่าง 12 เดือนก่อนวันสัมภาษณ์ จำนวนตามสถานที่ซื้อ กลุ่มอายุ และเขตการปกครอง พ.ศ. 2550 (ต่อ)

Table 14 Number of population aged 15 years and over who drinking during 12 months before interviewed by purchasing place where often bought, age group and area, Whole Kingdom, 2007 (Contd.)

กลุ่มอายุ (ปี) และเขตการปกครอง	สถานที่ซื้อหรือเครื่องดื่มบ่อย ๆ Purchasing place where often bought											Age group (years) and area
	รวม	ร้านขาย ของชำ	ตลาด	ร้าน สะดวกซื้อ	ห้าง สรรพสินค้า	ร้านขาย สุรา	ร้านอาหาร/ ภัตตาคาร	คัฟ/บาร์	ผลิตเองในชุมชน/ บ้าน	อื่นๆ	ไม่ทราบ	
	Total	Grocery	Market	Convenience store	Department store	Liquor shop	Food shop/ Restaurant	Pub/Bar	Produce in commune/House	Others	Unknown	
นอกเขตเทศบาล	11,170,854	9,368,718	112,415	293,909	34,659	205,734	250,305	36,445	269,955	567,364	31,349	Non-municipal area
15-19	524,266	452,162	1,917	22,657	-	7,614	5,645	2,632	8,610	18,453	4,576	15-19
20-24	1,202,211	1,007,352	13,718	52,972	4,293	25,688	33,245	12,126	12,683	35,805	4,329	20-24
25-29	1,309,099	1,090,372	14,955	39,502	5,029	25,006	47,935	5,429	21,488	56,656	2,729	25-29
30-34	1,343,877	1,144,150	9,253	40,390	805	25,365	39,824	7,947	26,823	47,773	1,546	30-34
35-39	1,451,301	1,211,589	19,237	35,543	6,988	23,847	38,104	3,667	28,872	81,079	2,374	35-39
40-44	1,472,988	1,231,998	15,420	23,800	3,023	24,657	32,577	1,265	47,650	88,689	3,910	40-44
45-49	1,312,572	1,107,002	11,314	30,009	2,912	17,772	23,892	1,425	41,645	73,893	2,710	45-49
50-54	994,786	822,332	10,800	27,321	4,758	25,098	15,935	271	23,630	58,555	6,086	50-54
55-59	636,432	524,235	7,697	13,061	3,773	12,500	7,444	1,294	21,887	42,762	1,780	55-59
60 ปีขึ้นไป	923,320	777,526	8,104	8,654	3,077	18,188	5,704	391	36,667	63,700	1,310	60 and over

ตารางที่ 14.1 จำนวนประชากรอายุ 15 ปีขึ้นไปที่ได้ดื่มสุราระหว่าง 12 เดือนก่อนวันสัมภาษณ์ จำนวนตามสถานที่ซื้อ และภาค พ.ศ. 2550

Table 14.1 Number of population aged 15 years and over who drinking during 12 months before interviewed by purchasing place where often bought and regions, 2007

ภาค	สถานที่ซื้อสุราหรือเครื่องดื่มแอลกอฮอล์อื่น ๆ Purchasing place where often bought										Regions		
	รวม	ร้านขายของชำ	ตลาด	ร้านสะดวกซื้อ	ร้าน	ห้างสรรพสินค้า	ห้องสุรา	ร้านขายสุรา	ร้านอาหาร/ภัตตาคาร	คลับ/บาร์		ผับ/บาร์	อื่น ๆ
Total		Grocery	Market	Convenience store	Department store	Liquor shop	Food shop/ Restaurant	Pub/Bar	Karaoke	Produce in commune/House	Others	Unknown	
ทั่วราชอาณาจักร	15,360,792	12,206,683	175,928	695,059	92,034	306,702	714,260	117,164	297,573	714,239	41,152	Whole Kingdom	
กรุงเทพมหานคร	1,220,326	744,099	7,703	140,486	24,857	13,645	234,616	32,324	703	20,258	1,636	Bangkok Metropolis	
กลาง												Central	
(ไม่รวมกรุงเทพมหานคร)	3,466,001	2,643,954	64,456	227,815	35,542	50,178	218,574	36,756	16,097	162,941	9,688	(Excluding Bangkok Metropolis)	
เหนือ	3,600,153	2,642,887	54,197	81,511	12,805	154,363	122,604	22,708	261,155	227,186	20,737	Northern	
ตะวันออกเฉียงเหนือ	5,885,020	5,242,892	41,428	174,340	16,424	43,457	95,331	15,404	6,859	244,493	4,391	Northeastern	
ใต้	1,189,293	932,852	8,144	70,907	2,406	45,058	43,135	9,973	12,759	59,360	4,700	Southern	

ตารางที่ 15 จำนวนประชากรอายุ 15 ปีขึ้นไป ที่ดื่มสุราในระหว่าง 12 เดือนก่อนวันสัมภาษณ์ จำนวนตามสถานที่ที่ดื่มบ่อยที่สุด กลุ่มอายุ และเขตการปกครอง ทวีราชอาณาจักร พ.ศ. 2550

Table 15 Number of population aged 15 years and over who drinking during 12 months before interviewed by place of most drinking, age group and area, Whole Kingdom, 2007

กลุ่มอายุ (ปี) และเขตการปกครอง	รวม Total	สถานที่ดื่มสุรบ่อยที่สุด Place of most drinking											ไม่ทราบ Unknown	รวม Total
		ที่บ้าน At home	ที่บ้าน เพื่อน At other home	ที่ร้านขาย ของชำ Grocery	ร้านอาหาร/ ภัตตาคาร Food shop/ Restaurant	ร้านขายสุรา/ ร้านยาดอง Liquor shop/ Kiosk	ร้านคาราโอเกะ Pub/Bar Karaoke	ที่ทำงาน Office	ที่สาธารณะ วัด/โรงเรียน Public/Temple/ School	อื่นๆ Others				
รวม	15,360,792	6,862,568	5,194,383	1,185,102	1,000,965	77,298	191,499	446,928	93,927	277,440	30,683			
15-19	679,460	177,310	406,577	30,427	23,326	2,749	10,316	11,628	5,310	7,929	3,888			
20-24	1,656,615	566,455	748,740	80,419	123,177	12,167	56,685	39,471	9,365	14,899	5,237			
25-29	1,869,009	775,922	652,530	106,196	177,592	4,513	41,712	68,294	9,921	29,951	2,378			
30-34	1,951,036	873,846	687,913	90,814	156,428	6,065	32,521	70,263	10,333	22,307	545			
35-39	2,071,825	959,607	656,072	157,270	151,090	8,680	19,265	69,575	11,837	35,901	2,526			
40-44	2,015,307	960,377	620,397	165,400	122,995	9,720	9,037	70,733	9,775	41,865	5,009			
45-49	1,777,937	855,121	507,515	175,414	104,724	7,277	11,079	57,594	13,288	43,908	2,017			
50-54	1,325,027	649,940	395,241	116,670	72,250	8,315	3,681	34,150	9,502	29,079	6,199			
55-59	848,434	430,406	223,794	92,943	42,188	4,454	4,502	17,599	6,569	24,484	1,496			
60 ขึ้นไป	1,166,142	613,582	295,604	169,547	27,194	13,358	2,701	7,622	8,026	27,118	1,389			

ตารางที่ 15 จำนวนประชากรอายุ 15 ปีขึ้นไป ที่ดื่มสุราระหว่าง 12 เดือนก่อนวันสัมภาษณ์ จำนวนตามสถานที่ที่ดื่มบ่อยที่สุด กลุ่มอายุ และเขตการปกครอง ทวีราชอาณาจักร พ.ศ. 2550 (ต่อ)

Table 15 Number of population aged 15 years and over who drinking during 12 months before interviewed by place of most drinking, age group and area, Whole Kingdom, 2007 (Contd.)

กลุ่มอายุ(ปี) และเขตการปกครอง	รวม Total	สถานที่ที่ดื่มสุรบ่อยที่สุด Place of most drinking										ไม่ทราบ Unknown	อายุ Age group (years) and area
		ที่บ้าน At home	ที่บ้าน เพื่อน At other home	ที่ร้านขาย ของชำ Grocery	ร้านอาหาร/ ภัตตาคาร Food shop/ Restaurant	ร้านขายสุรา/ ร้านยกของ Liquor shop/ Kiosk	PUB/บาร์ Pub/Bar Karaoke	ที่ทำงาน Office	ที่สาธารณะ วัด/โรงเรียน Public/Temple/ School	อื่นๆ Others			
ในเขตเทศบาล	4,189,939	2,013,177	1,025,538	170,515	613,662	22,678	124,162	135,248	15,676	63,787	5,495	Municipal area	
15-19	155,194	40,963	81,461	3,815	15,475	726	6,090	3,675	936	1,734	319	15-19	
20-24	454,404	163,758	149,455	9,856	71,511	3,206	33,024	18,761	1,389	2,537	908	20-24	
25-29	559,910	237,762	145,949	16,025	100,575	1,468	32,101	17,251	2,006	6,632	141	25-29	
30-34	607,159	280,237	152,905	17,891	98,753	3,183	16,437	28,021	3,122	6,063	545	30-34	
35-39	620,523	317,499	136,096	23,650	96,739	2,208	14,605	20,616	784	7,683	644	35-39	
40-44	542,319	290,736	114,562	22,481	74,200	2,887	5,870	18,812	1,992	9,433	1,346	40-44	
45-49	465,365	246,624	92,450	22,100	64,550	3,027	7,593	16,099	1,710	10,703	508	45-49	
50-54	330,241	178,455	68,251	17,556	45,534	1,338	3,410	7,010	1,915	6,414	359	50-54	
55-59	212,003	116,603	38,966	14,399	26,928	1,557	3,019	2,926	707	6,487	409	55-59	
60 ขึ้นไป	242,822	140,540	45,443	22,742	19,397	3,077	2,013	2,077	1,115	6,102	315	60 and over	

ตารางที่ 15 จำนวนประชากรอายุ 15 ปีขึ้นไป ที่ดื่มสุราในระหว่าง 12 เดือนก่อนวันสัมภาษณ์ จำนวนตามสถานที่ที่ดื่มบ่อยที่สุด กลุ่มอายุ และเขตการปกครอง ทัวราชอาณาจักร พ.ศ. 2550 (ต่อ)

Table 15 Number of population aged 15 years and over who drinking during 12 months before interviewed by place of most drinking, age group and area, Whole Kingdom, 2007 (Contd.)

กลุ่มอายุ(ปี) และเขตการปกครอง	รวม Total	สถานที่ที่ดื่มสุรบ่อยที่สุด Place of most drinking										ไม่ทราบ Unknown	อายุ Age group (years) and area
		ที่บ้าน At home	ที่บ้าน เพื่อน At other home	ที่ร้านขาย ของชำ Grocery	ร้านอาหาร/ ภัตตาคาร Food shop/ Restaurant	ร้านขายสุรา/ ร้านยกของ Liquor shop/ Kiosk	คัฟ/บาร์ Pub/Bar Karaoke	ที่ทำงาน Office	ที่สาธารณะ วัด/โรงเรียน Public/Temple/ School	อื่นๆ Others			
นอกเขตเทศบาล	11,170,854	4,849,391	4,168,845	1,014,587	387,302	54,620	67,336	311,680	78,250	213,653	25,188	Non-municipal area	
15-19	524,266	136,348	325,115	26,613	7,851	2,023	4,225	7,953	4,374	6,195	3,569	15-19	
20-24	1,202,211	402,697	599,285	70,562	51,667	8,961	23,662	20,710	7,976	12,363	4,329	20-24	
25-29	1,309,099	538,160	506,582	90,171	77,017	3,044	9,612	51,043	7,915	23,319	2,237	25-29	
30-34	1,343,877	593,609	535,008	72,923	57,675	2,882	16,083	42,242	7,211	16,243	-	30-34	
35-39	1,451,301	642,107	519,977	133,620	54,352	6,472	4,660	48,959	11,053	28,219	1,882	35-39	
40-44	1,472,988	669,641	505,835	142,919	48,795	6,833	3,167	51,921	7,783	32,432	3,663	40-44	
45-49	1,312,572	608,497	415,065	153,314	40,174	4,250	3,486	41,495	11,578	33,204	1,509	45-49	
50-54	994,786	471,485	326,990	99,114	26,716	6,978	271	27,140	7,587	22,665	5,839	50-54	
55-59	636,432	313,803	184,828	78,544	15,260	2,896	1,483	14,672	5,862	17,996	1,087	55-59	
60 ขึ้นไป	923,320	473,043	250,162	146,805	7,796	10,281	687	5,545	6,910	21,016	1,074	60 and over	

ตารางที่ 15.1 จำนวนประชากรอายุ 15 ปีขึ้นไปดื่มสุราระหว่าง 12 เดือนก่อนวันสัมภาษณ์ จำนวนตามสถานที่ที่ดื่มบ่อยที่สุด และภาค พ.ศ. 2550

Table 15.1 Number of population aged 15 years and over who drinking during 12 months before interviewed by place of most drinking and regions, 2007

ภาค	รวม	สถานที่ดื่มสุรบ่อยที่สุด										ไม่ทราบ	Regions
		ที่บ้าน	ที่บ้าน	ที่ร้านขาย	ร้านอาหาร/ ภัตตาคาร	ร้านขายสุรา/ ร้านขายของ	ร้านขายของ	ร้านคารaoke	ที่ทำงาน	ที่สาธารณะ	อื่นๆ		
	Total	At home	เพื่อน	Grocery	Food shop/ Restaurant	Liquor shop/ Kiosk	Pub/Bar Karaoke	Office	Public/Temple/ School	Others	Unknown		
ทั่วราชอาณาจักร	15,360,792	6,862,568	5,194,383	1,185,102	1,000,965	77,298	191,499	446,928	93,927	277,440	30,683	Whole Kingdom	
กรุงเทพมหานคร	1,220,326	633,211	176,212	40,334	284,553	-	48,697	25,953	2,429	8,938	-	Bangkok Metropolis	
กลาง												Central	
(ไม่รวมกรุงเทพมหานคร)	3,466,001	1,866,990	849,888	149,008	306,147	11,245	59,776	80,241	40,632	94,762	7,311	(Excluding Bangkok Metropolis)	
เหนือ	3,600,153	1,481,998	1,277,574	189,475	175,510	60,846	45,788	227,596	18,937	105,872	16,556	Northern	
ตะวันออกเฉียงเหนือ	5,885,020	2,343,813	2,533,522	677,717	155,660	1,316	21,464	92,556	28,890	27,729	2,352	Northeastern	
ใต้	1,189,293	536,556	357,187	128,568	79,094	3,891	15,773	20,581	3,039	40,139	4,464	Southern	

ตารางที่ 16 จำนวนประชากรอายุ 15 ปีขึ้นไปที่ไม่ดื่มสุราระหว่าง 12 เดือนก่อนวันสัมภาษณ์ จำนวนตามพฤติกรรมการดื่มสุราในประเทศที่ไม่เสียภาษี กลุ่มอายุ และเขตการปกครอง  
 ทั่วราชอาณาจักร พ.ศ. 2550

Table 16 Number of population aged 15 years and over who alcoholic drinking during 12 months before interviewed by habit of drinking domestic liquor without tax, age group and area, Whole Kingdom, 2007

กลุ่มอายุ (ปี) และเขตการปกครอง	พฤติกรรมการดื่มสุราในประเทศที่ไม่เสียภาษี											ไม่ทราบ			Age group (years) and area
	รวม		ดื่มทุกวัน		3 - 4		ดื่ม Drink		> 1		ไม่ทราบ				
	Total	Non-drink	Everyday	days weekly	days weekly	days weekly	days monthly	days monthly	days monthly	days yearly	days yearly	Unknown			
รวม	1,536,792	14,126,247	1,169,662	105,273	118,424	176,209	254,129	130,976	201,053	183,598	64,883	Total			
15-19	679,460	624,905	49,285	810	4,847	6,247	9,495	5,926	9,630	12,330	5,270	15-19			
20-24	1,656,615	1,554,623	94,688	5,140	6,343	16,110	26,432	11,086	17,749	11,828	7,303	20-24			
25-29	1,869,009	1,731,821	127,634	5,967	12,187	17,812	30,685	18,760	23,920	18,303	9,554	25-29			
30-34	1,951,036	1,806,768	139,753	7,309	12,371	23,098	30,269	13,315	27,024	26,367	4,515	30-34			
35-39	2,071,825	1,912,478	152,215	10,345	18,946	18,052	36,301	18,294	26,642	23,635	7,130	35-39			
40-44	2,015,307	1,829,660	177,445	18,383	17,664	32,288	37,698	17,019	25,668	28,725	8,202	40-44			
45-49	1,777,937	1,625,882	146,992	18,021	17,411	22,904	23,470	20,172	23,470	21,544	5,062	45-49			
50-54	1,325,027	1,209,576	107,848	11,797	8,076	16,739	24,319	9,844	21,223	15,850	7,603	50-54			
55-59	848,434	769,791	72,133	10,433	5,667	8,331	17,575	8,601	12,034	9,492	6,510	55-59			
60 ขึ้นไป	1,166,142	1,060,740	101,669	17,067	14,912	14,628	17,885	7,959	13,694	15,524	3,734	60 and over			

ตารางที่ 16 จำนวนประชากรอายุ 15 ปีขึ้นไปที่ดื่มสุราระหว่าง 12 เดือนก่อนวันสัมภาษณ์ จำนวนตามพฤติกรรมการดื่มสุรานิยมประเภทที่ไม่เสียภาษี กลุ่มอายุ และเขตการปกครอง  
 ทั่วราชอาณาจักร พ.ศ. 2550 (ต่อ)

Table 16 Number of population aged 15 years and over who alcoholic drinking during 12 months before interviewed by habit of drinking domestic liquor without tax, age group and area, Whole Kingdom, 2007

กลุ่มอายุ (ปี) และเขตการปกครอง	พฤติกรรมการดื่มสุรานิยมประเภทที่ไม่เสียภาษี											ไม่ทราบ Unknown	Age group (years) and area	
	รวม		ดื่ม Drink											ไม่ทราบ Unknown
	ไม่ดื่ม Non-drink	ดื่ม Drink	ดื่มทุกวัน Everyday	3-4 วัน : สัปดาห์ days weekly	1-2 วัน : สัปดาห์ days weekly	1-3 วัน : เดือน days monthly	> 1 วัน : เดือน day monthly	3-5 วัน : ปี days yearly	1-2 วัน : ปี days yearly					
Total	3,991,432	182,935	21,693	21,541	30,959	34,741	19,161	26,344	28,496	15,571	667	15-19		
15-19	148,469	6,059	100	429	1,549	2,007	355	731	888	667	15-19			
20-24	435,808	16,342	1,264	1,730	3,834	2,955	2,505	2,170	1,884	2,254	20-24			
25-29	559,910	17,300	765	1,710	3,098	6,044	781	2,296	2,606	955	25-29			
30-34	607,159	21,353	1,918	2,698	4,286	4,001	1,689	2,708	4,053	1,323	30-34			
35-39	620,523	21,757	2,201	3,179	3,599	3,676	2,144	2,613	4,345	1,856	35-39			
40-44	542,319	30,090	2,559	3,705	4,377	6,415	2,576	5,552	4,906	2,402	40-44			
45-49	465,365	25,984	4,032	2,577	4,887	3,592	4,463	3,504	2,929	1,806	45-49			
50-54	330,241	19,842	3,284	2,686	2,195	2,993	1,752	4,100	2,832	2,054	50-54			
55-59	212,003	9,933	1,336	1,292	784	1,922	1,003	936	2,660	1,608	55-59			
60 ขึ้นไป	242,822	14,277	4,234	1,536	2,349	1,138	1,892	1,734	1,394	644	60 and over			



ตารางที่ 16 จำนวนประชากรอายุ 15 ปีขึ้นไปที่ไม่ดื่มสุราระหว่าง 12 เดือนก่อนวันสัมภาษณ์ จำนวนตามพฤติกรรมการดื่มสุรานิประเทศที่ไม่เสียภาษี กลุ่มอายุ และเขตการปกครอง  
 ทวีปอาเซียนจักร พ.ศ. 2550 (ต่อ)

Table 16 Number of population aged 15 years and over who alcoholic drinking during 12 months before interviewed by habit of drinking domestic liquor without tax, age group and area, Whole Kingdom, 2007

กลุ่มอายุ(ปี) และเขตการปกครอง	พฤติกรรมการดื่มสุรานิประเทศที่ไม่เสียภาษี										ไม่ทราบ Unknown	Age group (years) and area
	รวม		ดื่ม Drink					ไม่ดื่ม				
	Total	ดื่ม Drink	ไม่ดื่ม Non-drink	3 - 4 วัน : สัปดาห์ days weekly	1 - 2 วัน : สัปดาห์ days weekly	1 - 3 วัน : เดือน days monthly	> 1 วัน : เดือน day monthly	3 - 5 วัน : ปี days yearly	1 - 2 วัน : ปี days yearly			
นอกเขตเทศบาล	11,170,854	986,727	10,134,815	96,883	145,250	219,387	111,816	174,709	155,102	49,312	Non-municipal area	
15-19	524,266	43,227	476,436	4,418	4,699	7,488	5,571	8,899	11,442	4,602	15-19	
20-24	1,202,211	78,347	1,118,815	4,613	12,276	23,477	8,581	15,579	9,945	5,049	20-24	
25-29	1,309,099	110,334	1,190,167	10,477	14,714	24,641	17,979	21,624	15,697	8,598	25-29	
30-34	1,343,877	118,399	1,222,286	9,673	18,812	26,268	11,626	24,315	22,314	3,192	30-34	
35-39	1,451,301	130,459	1,315,568	15,767	14,453	32,626	16,150	24,029	19,290	5,274	35-39	
40-44	1,472,988	147,356	1,319,833	13,959	27,911	31,283	14,444	20,116	23,819	5,799	40-44	
45-49	1,312,572	121,010	1,188,307	14,834	18,017	19,878	15,709	19,966	18,616	3,256	45-49	
50-54	994,786	88,004	901,232	5,390	14,543	21,326	8,091	17,123	13,018	5,549	50-54	
55-59	636,432	62,201	569,329	4,375	7,547	15,653	7,598	11,098	6,833	4,901	55-59	
60 ขึ้นไป	923,320	87,390	832,841	13,376	12,279	16,747	6,067	11,960	14,129	3,090	60 and over	

ตารางที่ 16.1 จำนวนประชากรอายุ 15 ปีขึ้นไปที่ดื่มสุราระหว่าง 12 เดือนก่อนวันสัมภาษณ์ จำนวนตามพฤติกรรมการดื่มสุร่าในประเทศไทยและภาค พ.ศ. 2550

Table 16.1 Number of population aged 15 years and over who alcoholic drinking during 12 months before interviewed, by habit of drinking domestic liquor without tax and regions, 2007

ภาค	พฤติกรรมการดื่มสุร่าในประเทศไทย										ไม่ทราบ	Regions
	Habit of drinking domestic liquor without tax											
	รวม	ไม่ดื่ม	ดื่ม Drink				> 1					
Total	รวม	ดื่มทุกวัน	3-4	1-2	1-3	1-2	1-3	3-5	1-2	1-2	Unknown	
	Non-drink	วัน : สัปดาห์	วัน : สัปดาห์	วัน : สัปดาห์	วัน : เดือน	วัน : เดือน	วัน : เดือน	วัน : ปี	วัน : ปี	วัน : ปี		
	days weekly	days weekly	days weekly	days monthly	days monthly	days monthly	days yearly	days yearly	days yearly	days yearly		
ทั่วประเทศ	15,560,792	14,126,247	1,169,662	105,273	118,424	176,209	254,129	130,976	201,053	183,598	64,883	Whole Kingdom
กรุงเทพมหานคร	1,220,326	1,200,335	18,833	2,133	-	5,232	2,440	3,984	1,870	3,174	1,158	Bangkok Metropolitan
กลาง												Central
(ไม่รวมกรุงเทพมหานคร)	3,466,001	3,335,468	115,466	22,042	11,949	13,527	21,332	16,604	13,243	16,769	15,066	(Excluding Bangkok Metropolitan)
เหนือ	3,600,153	2,945,984	623,605	67,543	74,528	128,550	167,626	58,974	92,559	33,825	30,563	Northern
ตะวันออกเฉียงเหนือ	5,885,020	5,526,194	352,124	6,628	22,137	17,436	46,082	45,693	89,256	124,892	6,701	Northeastern
ใต้	1,189,293	1,118,265	59,634	6,927	9,809	11,464	16,649	5,722	4,126	4,937	11,394	Southern

ตารางที่ 17 จำนวนประชากรอายุ 15 ปีขึ้นไป ที่ดื่มสุราระหว่าง 12 เดือนก่อนวันสัมภาษณ์ จำนวนตามพฤติกรรมการดื่มสุราระหว่างประเทศที่ไม่เสียภาษี กลุ่มอายุ และเขตการปกครอง  
 ทั่วราชอาณาจักร พ.ศ. 2550

Table 17 Number of population aged 15 years and over who alcoholic drinking during 12 months before interviewed by habit of drinking foreign liquor without tax, age group and area, Whole Kingdom, 2007

กลุ่มอายุ(ปี) และเขตการปกครอง	รวม Total	พฤติกรรมการดื่มสุราระหว่างประเทศที่ไม่เสียภาษี Habit of drinking foreign liquor without tax										ไม่ทราบ Unknown	Age group and area
		ไม่ดื่ม Non-drink					ดื่ม Drink						
		รวม Total	ดื่มทุกวัน Everyday	3 - 4 วัน : สัปดาห์ days weekly	1 - 2 วัน : สัปดาห์ days weekly	1 - 3 วัน : เดือน days monthly	> 1 วัน : เดือน days monthly	3 - 5 วัน : ปี days yearly	1 - 2 วัน : ปี days yearly				
รวม	15,360,792	14,545,633	20,533	1,870	4,474	12,020	15,299	32,085	37,082	691,796	Total		
15-19	679,460	634,700	-	-	-	-	37	1,679	593	42,452	15-19		
20-24	1,656,615	1,578,571	5,083	222	123	402	2,088	2,401	1,355	66,369	20-24		
25-29	1,869,009	1,779,950	104	74	290	2,153	2,700	2,802	1,714	79,221	25-29		
30-34	1,951,036	1,844,465	2,155	41	1,300	1,255	491	5,708	5,877	89,744	30-34		
35-39	2,071,825	1,953,085	2,501	245	32	2,475	1,451	5,344	7,026	99,666	35-39		
40-44	2,015,307	1,903,889	4,769	-	44	628	3,395	5,167	5,967	91,449	40-44		
45-49	1,777,937	1,676,023	2,247	45	2,553	2,290	3,324	3,668	5,969	81,820	45-49		
50-54	1,325,027	1,257,458	499	-	65	1,361	614	2,479	6,509	56,041	50-54		
55-59	848,434	807,828	350	853	46	353	732	1,260	1,182	35,830	55-59		
60 ปีขึ้นไป	1,166,142	1,109,664	2,825	391	21	1,103	468	1,578	890	49,203	60 and over		

ตารางที่ 17 จำนวนประชากรอายุ 15 ปีขึ้นไป ที่ดื่มสุราระหว่าง 12 เดือนก่อนวันสัมภาษณ์ จำนวนตามพฤติกรรมการดื่มสุราต่างประเทศที่ไม่เสียภาษี กลุ่มอายุ และเขตการปกครอง  
 ทั่วราชอาณาจักร พ.ศ. 2550 (ต่อ)

Table 17 Number of population aged 15 years and over who alcoholic drinking during 12 months before interviewed by habit of drinking foreign liquor without tax, age group and area, Whole Kingdom, 2007 (Contd.)

กลุ่มอายุ(ปี) และเขตการปกครอง	รวม Total	ไม่ดื่ม Non-drink	พฤติกรรมการดื่มสุราระหว่างประเทศที่ไม่เสียภาษี Habit of drinking foreign liquor without tax										ไม่ทราบ Unknown	Age group (years) and area		
			ดื่มทุกวัน Everyday		ดื่ม 3-4 วัน : สัปดาห์ days weekly		ดื่ม 1-2 วัน : สัปดาห์ days weekly		ดื่ม 1-3 วัน : เดือน days monthly		ดื่ม > 1 วัน : เดือน days monthly				ดื่ม 3-5 วัน : ปี days yearly	
			รวม	ไม่ดื่ม	รวม	ไม่ดื่ม	รวม	ไม่ดื่ม	รวม	ไม่ดื่ม	รวม	ไม่ดื่ม			รวม	ไม่ดื่ม
ในเขตเทศบาล	4,189,939	3,978,147	1,322	1,799	453	7,280	5,880	13,251	13,264	168,541	Municipal area					
15-19	155,194	148,144	-	-	-	-	37	58	90	6,865	15-19					
20-24	454,404	433,340	-	123	222	402	1,484	1,039	1,355	16,438	20-24					
25-29	559,910	536,938	104	290	74	619	-	1,925	1,177	18,783	25-29					
30-34	607,159	579,476	261	356	41	1,255	491	2,563	2,444	20,272	30-34					
35-39	620,523	588,125	301	32	-	1,094	21	2,252	1,592	27,107	35-39					
40-44	542,319	513,433	35	44	-	628	663	1,439	1,037	25,038	40-44					
45-49	465,365	436,726	523	822	45	1,557	2,306	1,734	2,627	19,026	45-49					
50-54	330,241	312,640	33	65	-	524	614	881	1,773	13,712	50-54					
55-59	212,003	200,349	-	46	72	99	157	798	546	9,935	55-59					
60 ปีขึ้นไป	242,822	228,976	65	21	-	1,103	106	561	623	11,366	60 and over					

ตารางที่ 17 จำนวนประชากรอายุ 15 ปีขึ้นไป ที่ดื่มสุราระหว่าง 12 เดือนก่อนวันสัมภาษณ์ จำนวนตามพฤติกรรมการดื่มสุราระหว่าง 12 เดือนก่อนวันสัมภาษณ์ และเขตการปกครอง  
 ทั่วราชอาณาจักร พ.ศ. 2550 (ต่อ)

Table 17 Number of population aged 15 years and over who alcoholic drinking during 12 months before interviewed by habit of drinking foreign liquor without tax, age group and area, Whole Kingdom, 2007 (Contd.)

กลุ่มอายุ(ปี) และเขตการปกครอง	รวม Total	ไม่ดื่ม Non-drink	พฤติกรรมการดื่มสุราระหว่าง 12 เดือนก่อนวันสัมภาษณ์ Habit of drinking foreign liquor without tax										ไม่ทราบ Unknown	Age group (years) and area		
			ดื่มทุกวัน Everyday		3 - 4 วัน : สัปดาห์ days weekly		1 - 2 วัน : สัปดาห์ days weekly		1 - 3 วัน : เดือน days monthly		> 1 วัน : เดือน days monthly				3 - 5 วัน : ปี days yearly	
			รวม Total	ไม่ดื่ม Non-drink	รวม Total	ไม่ดื่ม Non-drink	รวม Total	ไม่ดื่ม Non-drink	รวม Total	ไม่ดื่ม Non-drink	รวม Total	ไม่ดื่ม Non-drink			รวม Total	ไม่ดื่ม Non-drink
นอกเขตเทศบาล	11,170,854	10,567,485	19,211	1,416	2,674	4,740	9,420	18,835	23,818	523,255	Non-municipal area					
15-19	524,266	486,555	-	-	-	-	-	-	503	35,587	15-19					
20-24	1,202,211	1,145,231	5,083	-	-	-	604	1,362	-	49,931	20-24					
25-29	1,309,099	1,243,012	-	-	-	1,534	2,700	877	538	60,439	25-29					
30-34	1,343,877	1,264,989	1,894	-	944	-	-	3,145	3,433	69,472	30-34					
35-39	1,451,301	1,364,960	2,200	245	-	1,381	1,431	3,092	5,433	72,560	35-39					
40-44	1,472,988	1,390,455	4,734	-	-	-	2,731	3,727	4,930	66,411	40-44					
45-49	1,312,572	1,239,297	1,724	-	1,730	733	1,017	1,934	3,342	62,794	45-49					
50-54	994,786	944,819	466	-	-	837	-	1,598	4,737	42,329	50-54					
55-59	636,432	607,479	350	781	-	254	575	462	636	25,895	55-59					
60 ปีขึ้นไป	923,320	880,688	2,760	391	-	-	362	1,017	267	37,836	60 and over					

หมายเหตุ : 1/ ตอบได้มากกว่า 1 คำตอบ

รวมไม่ทราบ

ตารางที่ 17.1 จำนวนประชากรอายุ 15 ปีขึ้นไปที่ดื่มสุราระหว่าง 12 เดือนก่อนวันสัมภาษณ์ จำนวนตามพฤติกรรมการดื่มสุราระหว่างประเทศที่ไม่มีเสียภาษี และภาค พ.ศ. 2550

Table 17.1 Number of population aged 15 years and over who alcoholic drinking during 12 months before interviewed by habit of drinking foreign liquor without tax and regions, 2007

ภาค	รวม	พฤติกรรมการดื่มสุราระหว่างประเทศที่ไม่มีเสียภาษี Habit of drinking foreign liquor without tax										ไม่ทราบ	Regions			
		ไม่ดื่ม	รวม	ดื่มทุกวัน	3 - 4	1 - 2	1 - 3	> 1	3 - 5	1 - 2	1 - 2			วัน : สัปดาห์	วัน : เดือน	วัน : ปี
	Total	Non-drink	Total	Everyday	วัน : สัปดาห์	วัน : สัปดาห์	วัน : เดือน	วัน : เดือน	วัน : เดือน	วัน : เดือน	วัน : เดือน	วัน : เดือน	วัน : เดือน	วัน : ปี	วัน : ปี	วัน : ปี
		days weekly	days weekly	days weekly	days weekly	days weekly	days weekly	days weekly	days weekly	days weekly	days weekly	days weekly	days weekly	days weekly	days weekly	days weekly
ทั่วราชอาณาจักร	15,360,792	14,545,633	123,363	20,533	1,870	4,474	12,020	15,299	32,085	37,082	691,796	Whole Kingdom				
กรุงเทพมหานคร	1,220,326	1,175,130	11,622	-	-	741	3,873	1,537	2,572	2,899	33,575	Bangkok Metropolis				
กลาง												Central				
(ไม่รวมกรุงเทพมหานคร)	3,466,001	3,305,878	18,090	734	146	778	948	3,243	4,879	7,362	142,031	(Excluding Bangkok Metropolis)				
เหนือ	3,600,153	3,410,151	15,974	2,768	721	254	936	486	6,081	4,728	174,030	Northern				
ตะวันออกเฉียงเหนือ	5,885,020	5,593,819	60,773	15,700	222	912	4,199	8,476	13,304	17,960	230,429	Northeastern				
ใต้	1,189,293	1,060,655	16,907	1,331	781	1,789	2,064	1,558	5,250	4,134	111,731	Southern				

ตารางที่ 18 จำนวนและอัตราร้อยละของประชากรอายุ 15 ปีขึ้นไป จำนวนตามการมีปัญหา ซึ่งมีสาเหตุมาจากพฤติกรรมการดื่มสุรา กลุ่มอายุ และเขตการปกครอง  
 ทั่วราชอาณาจักร พ.ศ. 2550

Table 18 Number and percentage of population aged 15 years and over by having problem from alcoholic drinking habit, age group and area, Whole Kingdom, 2007

กลุ่มอายุ(ปี) และเขตการปกครอง	การมีปัญหาจากพฤติกรรมการดื่มสุรา Having problem from alcoholic drinking habit <sup>1/</sup>												Age group (years) and area
	อุบัติเหตุ หรือได้รับบาดเจ็บ Accident / injured		การใช้ความรุนแรงและความสัมพันธ์ภายในบ้าน Use of violence and haveld with relative		การใช้ความรุนแรงภายนอกบ้าน Use of violence outside household		ทำงานไม่มีประสิทธิภาพ Sick/Unemploy / Efficiencyless		ป่วย/ ตกงาน/ ป่วย/ ตกงาน/ ทำงานไม่มีประสิทธิภาพ		ร้อยละ		
	จำนวน Number	ร้อยละ %	จำนวน Number	ร้อยละ %	จำนวน Number	ร้อยละ %	จำนวน Number	ร้อยละ %	จำนวน Number	ร้อยละ %			
รวม	1,146,093	2.2	1,464,721	2.9	633,334	1.2	948,078	1.9	Total				
15-19	79,981	1.5	82,349	1.6	51,717	1.0	61,211	1.2	15-19				
20-24	124,462	2.4	138,163	2.6	81,410	1.5	117,189	2.2	20-24				
25-29	126,212	2.4	164,062	3.1	87,648	1.6	116,600	2.2	25-29				
30-34	132,390	2.4	162,887	3.0	66,872	1.2	104,857	1.9	30-34				
35-39	137,175	2.5	191,775	3.5	61,872	1.1	114,932	2.1	35-39				
40-44	139,247	2.6	190,241	3.6	79,303	1.5	112,268	2.1	40-44				
45-49	136,106	2.8	157,739	3.2	64,039	1.3	97,476	2.0	45-49				
50-54	99,316	2.5	131,204	3.2	49,221	1.2	79,227	2.0	50-54				
55-59	66,059	2.2	88,449	2.9	35,331	1.2	51,093	1.7	55-59				
60 ปีขึ้นไป	105,147	1.5	157,851	2.2	55,921	0.8	93,225	1.3	60 and over				

ตารางที่ 18 จำนวนและอัตราร้อยละของประชากรอายุ 15 ปีขึ้นไป จำแนกตามการมีปัญหาในครัวเรือน ซึ่งมีสาเหตุมาจากพฤติกรรมการดื่มสุรา ประเภทของปัญหา กลุ่มอายุ และเขตการปกครอง ทัวราชอาณาจักร พ.ศ. 2550 (ต่อ)

Table 18 Number and percentage of population aged 15 years and over by having problem in household from alcoholic drinking habit, age group and area, Whole Kingdom, 2007 (Contd.)

กลุ่มอายุ(ปี) และเขตการปกครอง	การมีปัญหากพฤิกรรรมการดื่มสุรา Having problem from alcoholic drinking habit <sup>1/</sup>										อายุ/และพื้นที่ Age group (years) and area
	อุบัติเหตุหรือได้รับบาดเจ็บ Accident / injured		การใช้ความรุนแรงและความสัมพันธ์ภายในบ้าน Use of violence and haveld with relative		การใช้ความรุนแรงภายนอกบ้าน Use of violence outside		ป่วย/ตกงาน/ ทำงานไม่มีประสิทธิภาพ Sick/Unemploy / Efficiencyless				
	จำนวน Number	ร้อยละ %	จำนวน Number	ร้อยละ %	จำนวน Number	ร้อยละ %	จำนวน Number	ร้อยละ %	จำนวน Number	ร้อยละ %	
ในเขตเทศบาล	279,342	1.7	380,237	2.4	198,875	1.2	244,797	1.5			Municipal area
15-19	20,092	1.4	19,416	1.3	14,298	1.0	14,525	1.0			15-19
20-24	29,660	1.8	35,476	2.2	23,424	1.4	24,135	1.5			20-24
25-29	34,903	1.9	43,640	2.4	25,019	1.4	26,707	1.5			25-29
30-34	38,836	2.0	57,251	3.0	30,724	1.6	33,514	1.8			30-34
35-39	36,488	2.0	54,856	3.0	22,341	1.2	33,541	1.8			35-39
40-44	25,924	1.5	44,233	2.6	18,595	1.1	27,464	1.6			40-44
45-49	30,216	2.0	36,983	2.5	18,705	1.2	25,221	1.7			45-49
50-54	23,522	1.9	32,740	2.7	17,501	1.4	21,595	1.8			50-54
55-59	12,894	1.4	18,859	2.1	10,133	1.1	12,670	1.4			55-59
60 ปีขึ้นไป	26,807	1.3	36,784	1.8	18,136	0.9	25,427	1.2			60 and over



ตารางที่ 18 จำนวนและอัตราร้อยละของประชากรอายุ 15 ปีขึ้นไป จำนวนตามการมีปัญหาในครัวเรือน ซึ่งมีสาเหตุมาจากพฤติกรรมการดื่มสุรา ประเภทของปัญหา กลุ่มอายุ และเขตการปกครอง ทัวราชอาณาจักร พ.ศ. 2550 (ต่อ)

Table 18 Number and percentage of population aged 15 years and over by having problem in household from alcoholic drinking habit, age group and area, Whole Kingdom, 2007 (Contd.)

กลุ่มอายุ(ปี) และเขตการปกครอง	อุบัติเหตุ หรือได้รับบาดเจ็บ		การมีปัญหากจากพฤติกรรมการดื่มสุรา		Having problem from alcoholic drinking habit		การใช้ความรุนแรงภายนอกบ้าน		ป่วย/ตกงาน/ ทำงานไม่มีประสิทธิภาพ		Age group (years) and area
	Accident / injured		Use of violence and haveld with relative		Use of violence outside household		Sick/Unemploy / Efficiencyless		จำนวน	ร้อยละ	
	จำนวน	ร้อยละ	จำนวน	ร้อยละ	จำนวน	ร้อยละ	จำนวน	ร้อยละ			
Number	%	Number	%	Number	%	Number	%	Number	%		
นอกเขตเทศบาล	866,752	2.5	1,084,483	3.1	434,459	1.2	703,281	2.0	Non-municipal area		
15-19	59,889	1.6	62,933	1.7	37,419	1.0	46,686	1.2			15-19
20-24	94,802	2.6	102,687	2.8	57,987	1.6	93,054	2.5			20-24
25-29	91,309	2.6	120,422	3.4	62,630	1.8	89,893	2.6			25-29
30-34	93,553	2.7	105,636	3.0	36,148	1.0	71,343	2.0			30-34
35-39	100,686	2.7	136,919	3.7	39,531	1.1	81,392	2.2			35-39
40-44	113,323	3.1	146,008	4.0	60,708	1.7	84,804	2.3			40-44
45-49	105,891	3.1	120,757	3.6	45,334	1.3	72,255	2.1			45-49
50-54	75,794	2.7	98,464	3.5	31,719	1.1	57,632	2.1			50-54
55-59	53,165	2.5	69,591	3.3	25,198	1.2	38,424	1.8			55-59
60 ปีขึ้นไป	78,339	1.5	121,067	2.4	37,785	0.7	67,798	1.3			60 and over

หมายเหตุ : 1/ ตอบได้มากกว่า 1 คำตอบ

ไม่รวมไม่ทราบ

ตารางที่ 18.1 จำนวนและอัตราร้อยละของประชากรอายุ 15 ปีขึ้นไป จำนวนตามการมีปัญหา ซึ่งมีสาเหตุมาจากพฤติกรรมการดื่มสุรา และภาค พ.ศ. 2550

Table 18.1 Number and percentage of population aged 15 years and over by having problem from alcoholic drinking habit and region, 2007

ภาค	การมีปัญหากจากพฤติกรรมการดื่มสุรา Having problem from alcoholic drinking habit <sup>1/</sup>										Regions
	อุบัติเหตุ หรือได้รับบาดเจ็บ Accident /injured		การใช้ความรุนแรงและมีความสัมพันธ์ภายในบ้าน Use of violence and haveed problem with relative in household		การใช้ความรุนแรงภายนอกบ้าน Use of violence outside household		ทำงานไม่มีประสิทธิภาพ Sick/Unemploy / Efficiency/less		ป่วย/ตกงาน/ ทำงานไม่มีประสิทธิภาพ		
	จำนวน	ร้อยละ	จำนวน	ร้อยละ	จำนวน	ร้อยละ	จำนวน	ร้อยละ	จำนวน	ร้อยละ	
	Number	%	Number	%	Number	%	Number	%	Number	%	
ทั่วราชอาณาจักร	1,146,093	2.2	1,464,721	2.9	633,334	1.2	948,078	1.9	Whole Kingdom		
กรุงเทพมหานคร	60,198	1.0	94,966	1.7	68,705	1.2	52,998	0.9	Bangkok Metropolis		
กลาง									Central		
(ไม่รวมกรุงเทพมหานคร)	295,627	2.3	402,091	3.1	157,447	1.2	250,543	1.9	(Excluding Bangkok Metropolis)		
เหนือ	300,668	3.3	305,556	3.3	124,424	1.3	206,533	2.2	Northern		
ตะวันออกเฉียงเหนือ	374,777	2.3	558,984	3.4	222,445	1.3	326,402	2.0	Northeastern		
ใต้	114,823	2.0	103,123	2.0	60,313	1.0	111,601	2.0	Southern		

หมายเหตุ : 1/ ตอบได้มากกว่า 1 คำตอบ

ไม่รวม ไม่ทราบ







ตารางที่ 19.1 จำนวนหญิงที่มีอายุ 15 ปีขึ้นไป จำแนกตามการมีบุตรคนสุดท้องที่น้อยกว่าหรือเท่ากับ 5 ปี พฤติกรรมการดื่มสุราระหว่างตั้งครรภ์และภาค พ.ศ. 2550

Table 19.1 Number of women aged 15 years and over by having the youngest child of 5 years or less than, habit of drinking among pregnant and regions, 2007

ภาค	รวม การมีบุตรคนสุดท้องน้อยกว่าหรือเท่ากับ 5 ปี		พฤติกรรมการดื่มสุราระหว่างตั้งครรภ์							ไม่ทราบ				
	Total	Having the youngest child of 5 year or less than	รวม	ไม่ดื่ม		ดื่มทุกวัน		Habit of drinking among pregnant						
				มี / Have	ไม่มี / No have	No	Everyday	3-4	1-2		1-3	> 1	3-5	1-2
				days weekly	days weekly	days monthly	days monthly	days yearly	days yearly	days yearly	days yearly			
ทั่วราชอาณาจักร	26,354,111	3,707,360	22,646,752	3,707,360	3,440,381	2,486	4,494	1,302	3,291	4,940	424	8,818	241,223	Whole Kingdom
กรุงเทพมหานคร	3,094,480	276,708	2,817,771	276,708	275,757	-	-	-	-	-	-	-	952	Bangkok Metropolis
กลาง														Central
(ไม่รวมกรุงเทพมหานคร)	6,666,821	890,706	5,776,116	890,706	831,418	713	1,172	441	1,671	1,631	-	2,307	51,352	(Excluding Bangkok Metropolis)
เหนือ	4,729,847	598,010	4,131,837	598,010	528,547	1,701	599	460	1,501	1,165	-	3,330	60,706	Northern
ตะวันออกเฉียงเหนือ	8,437,526	1,358,894	7,078,631	1,358,894	1,273,314	-	2,386	383	119	2,124	201	3,016	77,351	Northeastern
ใต้	3,425,437	583,041	2,842,397	583,041	531,346	72	337	17	-	19	224	164	50,862	Southern

ตารางที่ 20 จำนวนประชากรหญิงอายุ 15 ปีขึ้นไป ที่มีบุตรคนสุดท้องอายุน้อยกว่าหรือเท่ากับ 5 ปี จำนวนตามความถี่ของการดื่มสุราระหว่างการให้นมบุตร กลุ่มอายุ และเขตการปกครอง  
 ที่ว่าราชอาณาจักร พ.ศ. 2550

Table 20 Number of women aged 15 years and over who having the youngest child of 5 years or less than by frequency of drinking among breastfeeding her youngest, age group and area, Whole Kingdom, 2007

กลุ่มอายุ (ปี) และเขตการปกครอง	รวม Total	ความถี่ของการดื่มสุราระหว่างการให้นมบุตร Frequency of drinking among breastfeeding										ไม่ทราบ Unknown	Age group (years) and area
		ไม่ดื่ม No drinking	ดื่มทุกวัน Everyday	3-4 วัน : สัปดาห์ days weekly	1-2 วัน : สัปดาห์ days weekly	1-3 วัน : เดือน days monthly	<1 วัน : เดือน day monthly	3-5 วัน : เดือน days monthly	1-2 วัน : ปี days yearly	1-2	3-5		
รวม	3,707,360	3,445,002	4,402	3,217	693	2,789	3,413	1,787	4,918	241,139	Total		
15-19	146,323	132,419	-	171	65	58	-	-	91	13,519	15-19		
20-24	833,530	773,241	716	251	-	-	-	-	-	59,321	20-24		
25-29	988,325	916,361	1,751	92	-	29	626	266	3,324	65,877	25-29		
30-34	869,649	806,832	530	125	383	1,145	1,227	944	685	57,777	30-34		
35-39	559,232	525,903	206	1,136	245	31	67	353	535	30,756	35-39		
40-44	234,809	218,949	1,198	1,294	-	1,258	1,374	224	196	10,317	40-44		
45-49	64,868	60,820	-	-	-	268	119	-	88	3,572	45-49		
50-54	9,675	9,527	-	148	-	-	-	-	-	-	50-54		
55-59	949	949	-	-	-	-	-	-	-	-	55-59		
60 ขึ้นไป	-	-	-	-	-	-	-	-	-	-	60 and over		







ตารางที่ 20.1 จำนวนประชากรหญิงอายุ 15 ปีขึ้นไป ที่มีบุตรคนสุดท้ายก่อนอายุต่ำกว่าหรือเท่ากับ 5 ปี จำนวนตามความถี่ของการดื่มสุราระหว่างการให้นมบุตร และภาค พ.ศ. 2550

Table 20.1 Number of women aged 15 years and over who having the youngest child of 5 years or less than by frequency of drinking among breastfeeding her youngest and regions, 2007

ภาค	รวม Total	ความถี่ของการดื่มสุราระหว่างการให้นมบุตร Frequency of drinking among breastfeeding						ไม่ทราบ Unknown	Regions		
		ไม่ดื่ม No drinking	ดื่มทุกวัน Everyday	3 - 4 วัน : สัปดาห์ days weekly	1 - 2 วัน : สัปดาห์ days weekly	1 - 3 วัน : เดือน days monthly	< 1 วัน : เดือน day monthly			3 - 5 วัน : เดือน days monthly	1 - 2 วัน : ปี days yearly
ทั่วราชอาณาจักร	3,707,560	3,445,002	4,402	3,217	693	2,789	3,413	1,787	4,918	241,139	Whole Kingdom
กรุงเทพมหานคร	276,708	275,757	-	-	-	-	-	-	-	952	Bangkok Metropolis
กลาง (ไม่รวมกรุงเทพมหานคร)	890,706	831,741	2,028	494	236	927	1,531	353	1,968	51,427	Central (Excluding Bangkok Metropolis)
เหนือ	598,010	531,419	2,352	-	73	1,744	923	-	1,067	60,433	Northern
ตะวันออกเฉียงเหนือ	1,358,894	1,275,172	-	2,386	383	119	959	944	1,883	77,049	Northeastern
ใต้	583,041	530,913	23	337	-	-	-	490	-	51,278	Southern

ความปลอดภัยในการขับ/ขี่/โดยสารรถ

## สารบัญตารางสถิติ

### ความปลอดภัยในการขับ/ขี่/โดยสารรถ

- ตารางที่ 1 จำนวนประชากรอายุตั้งแต่ 11 ปีขึ้นไป จำแนกตามพฤติกรรมการขับหรือขี่รถ กลุ่มอายุ เพศ และเขตการปกครอง ทวีราชอาณาจักร พ.ศ. 2550
- ตารางที่ 1.1 จำนวนประชากรอายุตั้งแต่ 11 ปีขึ้นไป จำแนกตามพฤติกรรมการขับหรือขี่รถ และภาค พ.ศ. 2550
- ตารางที่ 2 จำนวนประชากรอายุตั้งแต่ 11 ปีขึ้นไป ที่ขับรถยนต์/ขี่รถจักรยานยนต์ จำแนกตามการ ดื่มสุรา หรือเครื่องดื่มมีนเมา ก่อนขับ/ขี่รถ ระหว่าง 12 เดือนก่อนวันสัมภาษณ์ กลุ่มอายุ เพศ และเขตการปกครอง ทวีราชอาณาจักร พ.ศ. 2550
- ตารางที่ 2.1 จำนวนประชากรอายุตั้งแต่ 11 ปีขึ้นไป ที่ขับรถยนต์/ขี่รถจักรยานยนต์ จำแนกตามการ ดื่มสุรา หรือเครื่องดื่มมีนเมา ก่อนขับ/ขี่รถ ระหว่าง 12 เดือนก่อนวันสัมภาษณ์และภาค พ.ศ. 2550
- ตารางที่ 3 จำนวนประชากรอายุตั้งแต่ 11 ปีขึ้นไป ที่ขับ/ขี่รถ และเคยดื่มสุราหรือเครื่องดื่มมีนเมา จำแนกตามการ ได้รับบาดเจ็บ/อุบัติเหตุซึ่งเกิดจากตนเองดื่มสุรา ระหว่าง 12 เดือนก่อน วันสัมภาษณ์ กลุ่มอายุ เพศ และเขตการปกครอง ทวีราชอาณาจักร พ.ศ. 2550
- ตารางที่ 3.1 จำนวนประชากรอายุตั้งแต่ 11 ปีขึ้นไป ที่ขับ/ขี่รถ และเคยดื่มสุราหรือเครื่องดื่มมีนเมา จำแนกตามการ ได้รับบาดเจ็บ/อุบัติเหตุซึ่งเกิดจากตนเองดื่มสุรา ระหว่าง 12 เดือน ก่อนวันสัมภาษณ์ พ.ศ. 2550
- ตารางที่ 4 จำนวนประชากร จำแนกตามการ ได้รับบาดเจ็บ / อุบัติเหตุจากผู้อื่นขับ/ขี่รถ ระหว่าง 12 เดือนก่อนวันสัมภาษณ์ พฤติกรรมของผู้ขับหรือขี่รถ กลุ่มอายุ เพศ และเขตการปกครอง ทวีราชอาณาจักร พ.ศ. 2550
- ตารางที่ 4.1 จำนวนประชากร จำแนกตามการ ได้รับบาดเจ็บ / อุบัติเหตุจากผู้อื่นขับ/ขี่รถ ระหว่าง 12 เดือนก่อนวันสัมภาษณ์และพฤติกรรมของผู้ขับหรือขี่รถและภาค พ.ศ. 2550

ตารางที่ 1 จำนวนประชากรอายุตั้งแต่ 11 ปีขึ้นไป จำแนกตามพฤติกรรมการขับขี่หรือขี่รถ กลุ่มอายุ เพศ และเขตการปกครอง ทัวราชอาณาจักร พ.ศ. 2550

Table 1 Number of population aged 11 years and over by driving vehicle habit, age group, sex and area, Whole Kingdom, 2007

กลุ่มอายุ (ปี) เพศ และเขตการปกครอง	รวม Total	ไม่ขับ / ขี่รถ No driving and ride motorcycle		การขับ / ขี่รถ ขับขี่รถยนต์ Driving		การขับ / ขี่รถ ขี่รถจักรยานยนต์ Ride motorcycle		ขับรถและขี่รถจักรยานยนต์ Driving and ride motorcycle	ไม่ทราบ Unknown	Age group (years), sex and area
		รวม Total	รวม Total	รวม Total	รวม Total	รวม Total	รวม Total			
รวม	55,239,859	17,375,093	37,851,229	2,911,123	27,315,045	7,625,061	13,537	Total		
11 - 14	4,073,008	2,141,498	1,929,263	21,591	1,841,524	66,148	2,247	11 - 14		
15 - 19	5,257,291	900,753	4,353,538	63,182	3,920,287	370,069	3,001	15 - 19		
20 - 24	5,280,906	957,741	4,323,068	129,450	3,494,002	699,617	97	20 - 24		
25 - 29	5,330,804	1,058,749	4,271,202	292,707	3,017,974	960,520	854	25 - 29		
30 - 34	5,408,314	1,119,243	4,288,057	397,406	2,868,078	1,022,574	1,014	30 - 34		
35 - 39	5,494,653	1,056,848	4,436,443	443,261	2,961,678	1,031,504	1,362	35 - 39		
40 - 44	5,328,814	1,151,154	4,174,543	405,795	2,708,892	1,059,856	3,117	40 - 44		
45 - 49	4,880,437	1,247,000	3,633,047	390,718	2,321,423	920,905	390	45 - 49		
50 - 54	4,042,314	1,343,512	2,698,368	314,685	1,706,521	677,162	434	50 - 54		
55 - 59	3,051,454	1,301,946	1,749,045	198,749	1,122,197	428,099	463	55 - 59		
60 ปีขึ้นไป	7,091,861	5,096,650	1,994,654	253,578	1,352,469	388,607	558	60 and over		

ตารางที่ 1 จำนวนประชากรอายุตั้งแต่ 11 ปีขึ้นไป จำแนกตามพฤติกรรมการขับหรือขี่รถ กลุ่มอายุ เพศ และเขตการปกครอง ทวีราชอาณาจักร พ.ศ. 2550 (ต่อ)

Table 1 Number of population aged 11 years and over by driving vehicle habit, age group, sex and area, Whole Kingdom, 2007 (Contd.)

กลุ่มอายุ (ปี) เพศ และเขตการปกครอง	รวม Total	ไม่ขับ / ขี่รถ No driving and ride motorcycle		การขับ / ขี่รถ Driving vehicle		ไม่ทราบ Unknown	Age group (years), sex and area
		รวม Total	ขับรถยนต์ Driving	ขี่รถจักรยานยนต์ Ride motorcycle	ขับรถและขี่รถจักรยานยนต์ Driving and ride motorcycle		
ชาย	26,896,677	5,255,664	2,018,223	13,801,773	5,812,509	8,508	Male
11 - 14	2,083,938	1,050,550	12,608	976,560	42,297	1,922	11 - 14
15 - 19	2,684,195	358,151	41,008	2,006,117	276,181	2,738	15 - 19
20 - 24	2,683,416	338,614	80,897	1,731,397	532,509	-	20 - 24
25 - 29	2,693,491	321,766	193,258	1,476,915	701,551	-	25 - 29
30 - 34	2,671,356	323,331	263,689	1,327,758	756,578	-	30 - 34
35 - 39	2,644,400	291,678	294,978	1,327,860	729,411	472	35 - 39
40 - 44	2,551,147	236,130	278,391	1,234,919	799,092	2,614	40 - 44
45 - 49	2,340,744	253,464	276,431	1,100,877	709,971	-	45 - 49
50 - 54	1,932,851	246,679	222,394	914,887	548,456	434	50 - 54
55 - 59	1,451,132	252,751	153,187	681,155	363,989	50	55 - 59
60 ขึ้นไป	3,160,010	1,582,549	201,382	1,023,328	352,473	277	60 and over

ตารางที่ 1 จำนวนประชากรอายุตั้งแต่ 11 ปีขึ้นไป จำแนกตามพฤติกรรมการขับหรือขี่รถ กลุ่มอายุ เพศ และเขตการปกครอง ทวีราชอาณาจักร พ.ศ. 2550 (ต่อ)

Table 1 Number of population aged 11 years and over by driving vehicle habit, age group, sex and area, Whole Kingdom, 2007 (Contd.)

กลุ่มอายุ (ปี) เพศ และเขตการปกครอง	รวม Total	ไม่ขับ / ขี่รถ No driving and ride motorcycle		การขับ / ขี่รถ Driving vehicle			ไม่ทราบ Unknown	Age group (years), sex and area
		รวม Total	ขับรถยนต์ Driving	ขี่รถจักรยานยนต์ Ride motorcycle	ขับรถและขี่รถจักรยานยนต์ Driving and ride motorcycle			
หญิง	28,343,182	12,119,429	16,218,723	892,899	13,513,272	1,812,552	5,030	Female
11 - 14	1,989,071	1,090,948	897,798	8,983	864,964	23,851	324	11 - 14
15 - 19	2,573,097	542,602	2,030,232	22,174	1,914,170	93,888	263	15 - 19
20 - 24	2,597,491	619,128	1,978,266	48,553	1,762,605	167,108	97	20 - 24
25 - 29	2,637,314	736,982	1,899,478	99,450	1,541,059	258,969	854	25 - 29
30 - 34	2,736,959	795,912	1,940,032	133,717	1,540,320	265,996	1,014	30 - 34
35 - 39	2,850,254	765,170	2,084,194	148,283	1,633,818	302,093	890	35 - 39
40 - 44	2,777,667	915,024	1,862,140	127,404	1,473,973	260,764	503	40 - 44
45 - 49	2,539,694	993,535	1,545,768	114,287	1,220,546	210,935	390	45 - 49
50 - 54	2,109,464	1,096,833	1,012,631	92,291	791,635	128,705	-	50 - 54
55 - 59	1,600,323	1,049,195	550,715	45,562	441,042	64,111	413	55 - 59
60 ขึ้นไป	3,931,851	3,514,100	417,470	52,196	329,140	36,134	281	60 and over

ตารางที่ 1 จำนวนประชากรอายุตั้งแต่ 11 ปีขึ้นไป จำแนกตามพฤติกรรมการขับหรือขี่รถ กลุ่มอายุ เพศ และเขตการปกครอง ทวีราชอาณาจักร พ.ศ. 2550 (ต่อ)

Table 1 Number of population aged 11 years and over by driving vehicle habit, age group, sex and area, Whole Kingdom, 2007 (Contd.)

กลุ่มอายุ (ปี) เพศ และเขตการปกครอง	รวม Total	ไม่ขับ / ขี่รถ No driving and ride motorcycle		การขับ / ขี่รถ Driving vehicle		ไม่ทราบ Unknown	Age group (years), sex and area
		รวม Total	ขับรถยนต์ Driving	ขี่รถจักรยานยนต์ Ride motorcycle	ขับรถและขี่รถจักรยานยนต์ Driving and ride motorcycle		
<b>ในเขตเทศบาล</b>	<b>17,111,468</b>	<b>7,155,123</b>	<b>1,831,371</b>	<b>5,795,977</b>	<b>2,326,791</b>	<b>2,207</b>	<b>Municipal area</b>
11 - 14	1,093,206	732,465	4,702	343,715	11,826	497	11 - 14
15 - 19	1,464,554	523,549	24,710	830,515	85,563	216	15 - 19
20 - 24	1,620,563	569,158	74,986	790,681	185,641	97	20 - 24
25 - 29	1,837,963	670,520	200,823	684,904	281,346	369	25 - 29
30 - 34	1,907,646	695,950	246,450	646,941	318,203	101	30 - 34
35 - 39	1,819,847	567,693	286,121	646,607	319,278	148	35 - 39
40 - 44	1,680,983	527,866	253,224	563,948	335,898	47	40 - 44
45 - 49	1,507,143	509,589	247,068	467,426	282,889	171	45 - 49
50 - 54	1,232,214	474,859	196,498	332,467	228,389	-	50 - 54
55 - 59	911,507	420,160	130,433	219,456	141,122	335	55 - 59
60 ขึ้นไป	2,035,844	1,463,312	166,355	269,318	136,635	224	60 and over



ตารางที่ 1 จำนวนประชากรอายุตั้งแต่ 11 ปีขึ้นไป จำแนกตามพฤติกรรมการขับหรือขี่รถ กลุ่มอายุ เพศ และเขตการปกครอง ทัวราชอาณาจักร พ.ศ. 2550 (ต่อ)

Table 1 Number of population aged 11 years and over by driving vehicle habit, age group, sex and area, Whole Kingdom, 2007 (Contd.)

กลุ่มอายุ (ปี) เพศ และเขตการปกครอง	รวม Total	ไม่ขับ / ขี่รถ No driving and ride motorcycle		การขับ / ขี่รถ Driving vehicle		ไม่ทราบ Unknown	Age group (years), sex and area
		รวม Total	ขับรถยนต์ Driving	ขี่รถจักรยานยนต์ Ride motorcycle	ขับรถและขี่รถจักรยานยนต์ Driving and ride motorcycle		
นอกเขตเทศบาล	38,128,390	10,219,970	1,079,752	21,519,067	5,298,270	11,330	Non-municipal area
11 - 14	2,979,803	1,409,033	16,889	1,497,808	54,322	1,750	11 - 14
15 - 19	3,792,738	377,203	38,471	3,089,773	284,506	2,784	15 - 19
20 - 24	3,660,344	388,583	54,464	2,703,321	513,975	-	20 - 24
25 - 29	3,492,842	388,228	91,884	2,333,071	679,174	485	25 - 29
30 - 34	3,500,669	423,294	150,955	2,221,137	704,370	913	30 - 34
35 - 39	3,674,806	489,154	157,140	2,315,071	712,226	1,213	35 - 39
40 - 44	3,647,831	623,288	152,571	2,144,944	723,958	3,070	40 - 44
45 - 49	3,373,294	737,411	143,650	1,853,998	638,016	219	45 - 49
50 - 54	2,810,101	868,653	118,187	1,374,054	448,772	434	50 - 54
55 - 59	2,139,948	881,785	68,316	902,741	286,977	128	55 - 59
60 ขึ้นไป	5,056,017	3,633,338	87,223	1,083,150	251,972	334	60 and over

ตารางที่ 1.1 จำนวนประชากรอายุตั้งแต่ 11 ปีขึ้นไป จำแนกตามพฤติกรรมการขับหรือขี่รถ และภาค พ.ศ. 2550

Table 1.1 Number of population aged 11 years and over by driving vehicle habit and regions, 2007

ภาค	รวม		การขับ / ขี่รถ Driving vehicle				ไม่ทราบ	Regions
	ไม่ขับ / ขี่รถ	รวม	ขับรถยนต์	ขี่รถจักรยานยนต์	ขับรถและขี่รถจักรยานยนต์	Unknown		
	No driving and ride motorcycle	Total	Driving	Ride motorcycle	Driving and ride motorcycle			
ทั่วราชอาณาจักร	17,375,093	37,851,229	2,911,123	27,315,045	7,625,061	13,537	Whole Kingdom	
กรุงเทพมหานคร	3,986,811	2,055,362	1,152,041	647,511	255,810	-	Bangkok Metropolis	
กลาง							Central	
(ไม่รวมกรุงเทพมหานคร)	4,465,361	9,316,021	868,523	6,172,818	2,274,680	3,524	(Excluding Bangkok Metropolis)	
เหนือ	2,422,481	7,533,931	207,371	5,665,571	1,660,990	4,464	Northern	
ตะวันออกเฉียงเหนือ	5,026,076	13,116,945	489,300	10,482,582	2,145,064	4,881	Northeastern	
ใต้	1,474,363	5,828,968	193,888	4,346,563	1,288,517	668	Southern	

ตารางที่ 2 จำนวนประชากรอายุตั้งแต่ 11 ปีขึ้นไป ที่ขับรถยนต์/จักรยานยนต์ หรือเครื่องดื่มเมามาก่อนขับ/ขี่รถ ระหว่าง 12 เดือนก่อนวันสัมภาษณ์  
 กลุ่มอายุ เพศ และพฤติกรรมการปกครอง ที่วราขอาณาจักร พ.ศ. 2550

Table 2 Number of population aged 11 years and over who driving vehicle by habit of driving after drunk during 12 months before interviewed, age group, sex and area,  
 Whole Kingdom, 2007

กลุ่มอายุ (ปี) เพศ และพฤติกรรมการปกครอง	การดื่มสุราหรือเครื่องดื่มเมามาก่อนขับ / ขี่รถ						รวม Total	พฤติกรรมการขับ/ขี่รถ		รวม Total	ไม่ทราบ Unknown	Age group (years), sex and area
	ไม่เคย		เคย		Habit of driving after drunk			รวม Total	เป็นบางครั้ง Sometimes			
	รวม Total	Never	เป็นประจำ Everytime	Ever	เป็นบางครั้ง Sometimes							
รวม	37,851,229	32,595,842	5,193,198	776,919	4,416,279	62,189	Total					
11 - 14	1,929,263	1,911,918	11,685	2,630	9,054	5,661	11 - 14					
15 - 19	4,353,538	4,021,507	324,130	47,166	276,964	7,902	15 - 19					
20 - 24	4,323,068	3,654,739	662,765	102,099	560,666	5,564	20 - 24					
25 - 29	4,271,202	3,619,174	646,447	109,795	536,653	5,580	25 - 29					
30 - 34	4,288,057	3,572,164	708,297	105,245	603,051	7,597	30 - 34					
35 - 39	4,436,443	3,688,813	741,027	104,497	636,530	6,603	35 - 39					
40 - 44	4,174,543	3,470,514	697,857	99,496	598,361	6,172	40 - 44					
45 - 49	3,633,047	3,049,951	579,640	88,854	490,786	3,456	45 - 49					
50 - 54	2,698,368	2,294,593	400,909	58,792	342,117	2,866	50 - 54					
55 - 59	1,749,045	1,519,511	226,769	31,367	195,402	2,766	55 - 59					
60 ขึ้นไป	1,994,654	1,792,959	193,673	26,978	166,694	8,022	60 and over					

ตารางที่ 2 จำนวนประชากรอายุตั้งแต่ 11 ปีขึ้นไป ที่ขับรถยนต์/จักรยานยนต์ หรือเครื่องจักรที่มีเมามาก่อนขับ/ขี่รถ ระหว่าง 12 เดือนก่อนวันสัมภาษณ์  
 กลุ่มอายุ เพศ และเขตการปกครอง ที่วราขอณาจักร พ.ศ. 2550 (ต่อ)

Table 2 Number of population aged 11 years and over who driving vehicle by habit of driving after drunk during 12 months before interviewed, age group, sex and area,  
 Whole Kingdom, 2007 (Contd.)

กลุ่มอายุ (ปี) เพศ และเขตการปกครอง	การดื่มสุราหรือเครื่องจักรที่มีเมามาก่อนขับ / ขี่รถ						Age group (years), sex and area
	รวม Total	ไม่เคย Never		เคย Ever		ไม่รู้ทราบ Unknown	
		รวม Total	เป็นบางครั้ง Sometimes	เป็นประจำ Everytime	เป็นบางครั้ง Sometimes		
ชาย	21,632,505	16,821,899	4,782,393	731,840	4,050,553	28,213	Male
11 - 14	1,031,465	1,020,754	8,229	2,052	6,177	2,482	11 - 14
15 - 19	2,323,306	2,015,117	303,325	43,835	259,490	4,863	15 - 19
20 - 24	2,344,802	1,721,836	620,875	100,919	519,956	2,091	20 - 24
25 - 29	2,371,724	1,767,726	603,557	103,374	500,183	441	25 - 29
30 - 34	2,348,025	1,704,396	642,770	98,071	544,700	858	30 - 34
35 - 39	2,352,250	1,681,937	666,996	96,586	570,411	3,316	35 - 39
40 - 44	2,312,403	1,674,693	634,817	91,796	543,021	2,892	40 - 44
45 - 49	2,087,279	1,559,778	525,770	84,892	440,878	1,731	45 - 49
50 - 54	1,685,737	1,308,803	375,425	55,594	319,831	1,508	50 - 54
55 - 59	1,198,331	983,042	212,989	30,640	182,349	2,300	55 - 59
60 ขึ้นไป	1,577,184	1,383,816	187,639	24,082	163,557	5,729	60 and over

ตารางที่ 2 จำนวนประชากรอายุตั้งแต่ 11 ปีขึ้นไป ที่ขับรถยนต์/จักรยานยนต์ หรือเครื่องจักรที่มีเมามาก่อนขับ/ี่รถ ระหว่าง 12 เดือนก่อนวันสัมภาษณ์  
 กลุ่มอายุ เพศ และพฤติกรรมการปกครอง ที่วราพอล อัจฉริ พ.ศ. 2550 (ต่อ)

Table 2 Number of population aged 11 years and over who driving vehicle by habit of driving after drunk during 12 months before interviewed, age group, sex and area,  
 Whole Kingdom, 2007 (Contd.)

กลุ่มอายุ (ปี) เพศ และพฤติกรรมการปกครอง	การดื่มสุราหรือเครื่องจักรที่มีเมามาก่อนขับ / ี่รถ						Age group (years), sex and area
	รวม Total	ไม่เคย Never		เคย Ever		ไม่รู้ทราบ Unknown	
		รวม Total	เป็นบางครั้ง Sometimes	เป็นประจำ Everytime	เป็นบางครั้ง Sometimes		
หญิง	16,218,723	15,773,943	410,805	45,079	365,726	33,976	Female
11 - 14	897,798	891,164	3,455	578	2,878	3,179	11 - 14
15 - 19	2,030,232	2,006,389	20,804	3,331	17,474	3,038	15 - 19
20 - 24	1,978,266	1,932,903	41,891	1,180	40,711	3,472	20 - 24
25 - 29	1,899,478	1,851,448	42,890	6,421	36,469	5,139	25 - 29
30 - 34	1,940,032	1,867,768	65,526	7,175	58,352	6,738	30 - 34
35 - 39	2,084,194	2,006,876	74,031	7,912	66,119	3,287	35 - 39
40 - 44	1,862,140	1,795,821	63,040	7,700	55,340	3,279	40 - 44
45 - 49	1,545,768	1,490,173	53,870	3,962	49,907	1,725	45 - 49
50 - 54	1,012,631	985,789	25,484	3,198	22,286	1,358	50 - 54
55 - 59	550,715	536,468	13,780	727	13,053	466	55 - 59
60 ขึ้นไป	417,470	409,143	6,034	2,897	3,137	2,293	60 and over

ตารางที่ 2 จำนวนประชากรอายุตั้งแต่ 11 ปีขึ้นไป ที่ขับรถยนต์/จักรยานยนต์ หรือเครื่องดื่มเมามาก่อนขับ/ขี่รถ ระหว่าง 12 เดือนก่อนวันสัมภาษณ์  
 กลุ่มอายุ เพศ และพฤติกรรมการปกครอง ที่วราขอณาจักร พ.ศ. 2550 (ต่อ)

Table 2 Number of population aged 11 years and over who driving vehicle by habit of driving after drunk during 12 months before interviewed, age group, sex and area,  
 Whole Kingdom, 2007 (Contd.)

กลุ่มอายุ (ปี) เพศ และพฤติกรรมการปกครอง	การดื่มสุราหรือเครื่องดื่มเมามาก่อนขับ / ขี่รถ						ไม่ทราบ Unknown	Age group (years), sex and area
	รวม Total	ไม่เคย Never		เคย Ever		เป็นบางครั้ง Sometimes		
		รวม Total	เป็นประจำ Everytime					
ทั้งหมดรวม	9,954,139	8,806,437	1,135,182	181,891	953,291	12,520	Municipal area	
11 - 14	360,243	357,423	1,562	239	1,323	1,258	11 - 14	
15 - 19	940,788	879,172	60,443	9,527	50,916	1,172	15 - 19	
20 - 24	1,051,308	909,495	140,960	27,222	113,738	853	20 - 24	
25 - 29	1,167,073	1,013,692	152,005	24,727	127,278	1,376	25 - 29	
30 - 34	1,211,595	1,046,693	163,023	27,105	135,918	1,879	30 - 34	
35 - 39	1,252,006	1,073,837	176,546	24,737	151,809	1,622	35 - 39	
40 - 44	1,153,070	998,372	153,712	22,745	130,967	986	40 - 44	
45 - 49	997,383	870,037	126,575	21,463	105,112	771	45 - 49	
50 - 54	757,355	681,004	75,365	11,139	64,226	986	50 - 54	
55 - 59	491,011	444,285	46,044	6,111	39,933	682	55 - 59	
60 ขึ้นไป	572,308	532,426	38,948	6,877	32,070	935	60 and over	

ตารางที่ 2 จำนวนประชากรอายุตั้งแต่ 11 ปีขึ้นไป ที่ขับรถยนต์/จักรยานยนต์หรือเครื่องจักรที่มีเมกก่อนขับ/ขี่รถ ระหว่าง 12 เดือนก่อนวันสัมภาษณ์ กลุ่มอายุ เพศ และเขตการปกครอง ที่วราพอล อัจฉริยะ พ.ศ. 2550 (ต่อ)

Table 2 Number of population aged 11 years and over who driving vehicle by habit of driving after drunk during 12 months before interviewed, age group, sex and area, Whole Kingdom, 2007 (Contd.)

กลุ่มอายุ (ปี) เพศ และเขตการปกครอง	การดื่มสุราหรือเครื่องจักรที่มีเมกก่อนขับ / ขี่รถ						Age group (years), sex and area
	รวม Total	ไม่เคย Never		เคย Ever		ไม่ทราบ Unknown	
		รวม Total	เป็นบางครั้ง Sometimes	เป็นประจำ Everytime	เป็นบางครั้ง Sometimes		
นอกเขตเทศบาล	27,897,090	23,789,405	4,058,016	595,028	3,462,988	49,669	Non-municipal area
11 - 14	1,569,020	1,554,494	10,123	2,392	7,731	4,403	11 - 14
15 - 19	3,412,750	3,142,334	263,686	37,638	226,048	6,729	15 - 19
20 - 24	3,271,760	2,745,244	521,805	74,877	446,928	4,711	20 - 24
25 - 29	3,104,129	2,605,482	494,442	85,068	409,375	4,205	25 - 29
30 - 34	3,076,462	2,525,471	545,274	78,141	467,133	5,718	30 - 34
35 - 39	3,184,438	2,614,976	564,481	79,760	484,720	4,981	35 - 39
40 - 44	3,021,473	2,472,142	544,145	76,751	467,395	5,186	40 - 44
45 - 49	2,635,664	2,179,914	453,065	67,391	385,674	2,685	45 - 49
50 - 54	1,941,013	1,613,589	325,544	47,653	277,891	1,881	50 - 54
55 - 59	1,258,034	1,075,226	180,725	25,256	155,469	2,084	55 - 59
60 ขึ้นไป	1,422,345	1,260,533	154,725	20,101	134,624	7,087	60 and over

ตารางที่ 2.1 จำนวนประชากรอายุตั้งแต่ 11 ปีขึ้นไป ที่ขับรถยนต์/จักรยานยนต์หรือเครื่องตัดมีคมมาก่อนขับ/ี่รถ ระหว่าง 12 เดือนก่อนวันสัมภาษณ์ และภาค พ.ศ. 2550

Table 2.1 Number of population aged 11 years and over who driving vehicle by habit of driving after drunk during 12 months before interviewed and regions, 2007

ภาค	การดื่มสุราหรือเครื่องตัดมีคมก่อนขับ / ี่รถ		Habit of driving after drunk		Regions		
	รวม	ไม่เคย	เคย	Ever			
Total	Total	Never	รวม	เป็นประจำ Everytime	Unknown		
			Total	Sometimes			
ทั่วราชอาณาจักร	37,851,229	32,595,842	5,193,198	776,919	4,416,279	62,189	Whole Kingdom
กรุงเทพมหานคร	2,055,362	1,907,291	148,072	26,254	121,818	-	Bangkok Metropolis
กลาง							Central
(ไม่รวมกรุงเทพมหานคร)	9,316,021	8,274,676	1,030,436	174,652	855,784	10,909	(Excluding Bangkok Metropolis)
เหนือ	7,533,931	5,996,093	1,521,091	229,696	1,291,395	16,748	Northern
ตะวันออกเฉียงเหนือ	13,116,945	11,073,636	2,024,021	284,268	1,739,754	19,288	Northeastern
ใต้	5,828,968	5,344,147	469,578	62,050	407,528	15,244	Southern



ตารางที่ 3 จำนวนประชากรอายุตั้งแต่ 11 ปีขึ้นไป ที่ขับ/ซัด และเคยดื่มสุราหรือเครื่องดื่มมึนเมา จำแนกตามการได้รับบาดเจ็บ/อุบัติเหตุซึ่งเกิดจากตนเองดื่มสุรา ระหว่าง 12 เดือน  
ก่อนวันสัมภาษณ์ กลุ่มอายุ เพศ และเขตการปกครอง ที่วราชอาณาจักร พ.ศ. 2550

Table 3 Number of population aged 11 years and over who driving vehicle and drunk alcoholic by reported ever got injury or accident by themselves during 12 months before interviewed, age group, sex and area, Whole Kingdom, 2007

กลุ่มอายุ (ปี) เพศ และเขตการปกครอง	การได้รับบาดเจ็บ / อุบัติเหตุซึ่งเกิดจากตนเองดื่มสุราและขับ / ซัด							Age group (years), sex and area	
	รวม	ไม่เคย	เคยได้รับบาดเจ็บหรืออุบัติเหตุ			Ever got injury or accident			ไม่ทราบ
			รวม	1 ครั้ง	2 ครั้ง	3 ครั้ง	มากกว่า 3 ครั้ง		
	Total	Never	Total	1 time	2 times	3 times	Over 3 times		
รวม	5,193,198	4,595,341	529,966	320,874	107,781	46,005	55,306	67,890	
11 - 14	11,685	9,869	1,815	1,815	-	-	-	-	
15 - 19	324,130	279,995	38,792	26,201	6,207	5,024	1,360	5,343	
20 - 24	662,765	592,334	62,881	36,479	10,583	7,653	8,166	7,550	
25 - 29	646,447	568,989	67,090	42,047	12,793	1,529	10,721	10,368	
30 - 34	708,297	627,130	71,778	50,243	11,295	5,907	4,333	9,387	
35 - 39	741,027	654,722	79,104	42,612	19,410	12,014	5,068	7,200	
40 - 44	697,857	612,574	73,624	45,785	17,258	1,965	8,616	11,659	
45 - 49	579,640	516,652	57,966	34,876	11,578	4,527	6,985	5,022	
50 - 54	400,909	361,855	31,906	17,777	6,835	3,029	4,265	7,147	
55 - 59	226,769	202,256	22,734	12,167	5,401	2,545	2,621	1,779	
60 ขึ้นไป	193,673	168,965	22,275	10,872	6,420	1,812	3,171	2,435	

ตารางที่ 3 จำนวนประชากรอายุตั้งแต่ 11 ปีขึ้นไป ที่ขับ/ซัด และเคยดื่มสุราหรือเครื่องดื่มมึนเมา จำแนกตามการได้รับบาดเจ็บ/อุบัติเหตุซึ่งเกิดจากตนเองดื่มสุรา ระหว่าง 12 เดือน ก่อนวันสัมภาษณ์ กลุ่มอายุ เพศ และเขตการปกครอง ทวีราชอาณาจักร พ.ศ. 2550 (ต่อ)

Table 3 Number of population aged 11 years and over who driving vehicle and drunk alcoholic by reported ever got injury or accident by themselves during 12 months before interviewed, age group, sex and area, Whole Kingdom, 2007 (Contd.)

กลุ่มอายุ (ปี) เพศ และเขตการปกครอง	การได้รับบาดเจ็บ / อุบัติเหตุซึ่งเกิดจากตนเองดื่มสุราและขับ / ซัด							Age group (years), sex and area	
	รวม	ไม่เคย			เคยได้รับบาดเจ็บหรืออุบัติเหตุ				ไม่ทราบ
		รวม	1 ครั้ง	2 ครั้ง	3 ครั้ง	มากกว่า 3 ครั้ง	Unknown		
	Total	Never	1 time	2 times	3 times	Over 3 times			
ชาย	4,782,393	4,208,664	307,429	106,137	44,988	53,520	61,656	Male	
11 - 14	8,229	6,737	1,493	-	-	-	-	11 - 14	
15 - 19	303,325	260,831	25,526	6,207	5,024	1,281	4,457	15 - 19	
20 - 24	620,875	551,014	36,210	10,583	7,653	8,166	7,248	20 - 24	
25 - 29	603,557	528,583	39,946	12,411	1,529	10,721	10,368	25 - 29	
30 - 34	642,770	565,206	47,116	11,295	5,907	4,333	8,913	30 - 34	
35 - 39	666,996	585,113	41,723	18,883	10,997	5,005	5,275	35 - 39	
40 - 44	634,817	552,405	45,034	17,258	1,965	7,772	10,383	40 - 44	
45 - 49	525,770	465,703	32,519	11,545	4,527	6,926	4,551	45 - 49	
50 - 54	375,425	338,325	17,046	6,135	3,029	4,265	6,625	50 - 54	
55 - 59	212,989	191,126	10,257	5,401	2,545	1,880	1,779	55 - 59	
60 ขึ้นไป	187,639	163,621	10,558	6,420	1,812	3,171	2,057	60 and over	

ตารางที่ 3 จำนวนประชากรอายุตั้งแต่ 11 ปีขึ้นไป ที่ขับ/ขี่รถ และเคยดื่มสุราหรือเครื่องดื่มมึนเมา จำแนกตามการได้รับบาดเจ็บ/อุบัติเหตุซึ่งเกิดจากตนเองดื่มสุรา ระหว่าง 12 เดือน ก่อนวันสัมภาษณ์ กลุ่มอายุ เพศ และเขตการปกครอง ที่ราชอาณาจักร พ.ศ. 2550 (ต่อ)

Table 3 Number of population aged 11 years and over who driving vehicle and drunk alcoholic by reported ever got injury or accident by themselves during 12 months before interviewed, age group, sex and area, Whole Kingdom, 2007 (Contd.)

กลุ่มอายุ (ปี) เพศ และเขตการปกครอง	การได้รับบาดเจ็บ / อุบัติเหตุซึ่งเกิดจากตนเองดื่มสุราและขับ / ขี่รถ							Age group (years), sex and area	
	รวม	เคยได้รับบาดเจ็บหรืออุบัติเหตุ			Ever got injury or accident				ไม่ทราบ
		ไม่เคย	รวม	1 ครั้ง	2 ครั้ง	3 ครั้ง	มากกว่า 3 ครั้ง		
	Total	Never	Total	1 time	2 times	3 times	Over 3 times		
หญิง	410,805	386,677	17,894	13,446	1,644	1,018	1,786	Female	
11 - 14	3,455	3,133	323	323	-	-	-	11 - 14	
15 - 19	20,804	19,164	754	675	-	-	79	15 - 19	
20 - 24	41,891	41,320	269	269	-	-	-	20 - 24	
25 - 29	42,890	40,407	2,483	2,101	382	-	-	25 - 29	
30 - 34	65,526	61,924	3,127	3,127	-	-	-	30 - 34	
35 - 39	74,031	69,609	2,498	889	528	1,018	63	35 - 39	
40 - 44	63,040	60,169	1,595	751	-	-	844	40 - 44	
45 - 49	53,870	50,949	2,450	2,357	34	-	59	45 - 49	
50 - 54	25,484	23,530	1,431	731	700	-	-	50 - 54	
55 - 59	13,780	11,129	2,651	1,910	-	-	741	55 - 59	
60 ขึ้นไป	6,034	5,343	313	313	-	-	-	60 and over	

ตารางที่ 3 จำนวนประชากรอายุตั้งแต่ 11 ปีขึ้นไป ที่ขับ/ขี่รถ และเคยดื่มสุราหรือเครื่องดื่มมึนเมา จำแนกตามการได้รับบาดเจ็บ/อุบัติเหตุซึ่งเกิดจากตนเองดื่มสุรา ระหว่าง 12 เดือน ก่อนวันสัมภาษณ์ กลุ่มอายุ เพศ และเขตการปกครอง ที่ราชอาณาจักร พ.ศ. 2550 (ต่อ)

Table 3 Number of population aged 11 years and over who driving vehicle and drunk alcoholic by reported ever got injury or accident by themselves during 12 months before interviewed, age group, sex and area, Whole Kingdom, 2007 (Contd.)

กลุ่มอายุ (ปี) เพศ และเขตการปกครอง	การได้รับบาดเจ็บ / อุบัติเหตุซึ่งเกิดจากตนเองดื่มสุราและขับ / ขี่รถ							Age group (years), sex and area	
	รวม	ไม่เคย			เคยได้รับบาดเจ็บหรืออุบัติเหตุ				ไม่ทราบ
		Never	1 ครั้ง	2 ครั้ง	3 ครั้ง	มากกว่า 3 ครั้ง	Unknown		
	Total	1 time	2 times	3 times	Over 3 times				
ทั้งหมด	1,135,182	1,029,749	58,072	19,706	5,485	8,952	13,219	Municipal area	
11 - 14	1,562	1,329	233	-	-	-	-	11 - 14	
15 - 19	60,443	52,163	4,484	980	1,370	496	949	15 - 19	
20 - 24	140,960	125,615	9,729	2,089	929	1,240	1,357	20 - 24	
25 - 29	152,005	134,873	9,873	3,665	314	1,013	2,268	25 - 29	
30 - 34	163,023	149,350	7,772	3,849	156	698	1,198	30 - 34	
35 - 39	176,546	163,641	7,076	2,051	642	860	2,277	35 - 39	
40 - 44	153,712	141,524	5,821	2,164	1,113	620	2,469	40 - 44	
45 - 49	126,575	113,905	6,161	2,544	305	2,474	1,186	45 - 49	
50 - 54	75,365	69,356	2,706	1,064	412	717	1,110	50 - 54	
55 - 59	46,044	42,554	1,664	797	214	492	322	55 - 59	
60 ขึ้นไป	38,948	35,439	2,552	504	29	342	83	60 and over	

ตารางที่ 3 จำนวนประชากรอายุตั้งแต่ 11 ปีขึ้นไป ที่ขับ/ขี่รถ และเคยดื่มสุราหรือเครื่องดื่มมึนเมา จำแนกตามการได้รับบาดเจ็บ/อุบัติเหตุซึ่งเกิดจากตนเองดื่มสุรา ระหว่าง 12 เดือน  
ก่อนวันสัมภาษณ์ กลุ่มอายุ เพศ และเขตการปกครอง ที่ราชอาณาจักร พ.ศ. 2550 (ต่อ)

Table 3 Number of population aged 11 years and over who driving vehicle and drunk alcoholic by reported ever got injury or accident by themselves during 12 months before interviewed, age group, sex and area, Whole Kingdom, 2007 (Contd.)

กลุ่มอายุ (ปี) เพศ และเขตการปกครอง	การได้รับบาดเจ็บ / อุบัติเหตุซึ่งเกิดจากตนเองดื่มสุราและขับ / ขี่รถ Reported ever got injury or accident by themselves after drunk and driving										Age group (years), sex and area				
	ไม่เคย					เคยได้รับบาดเจ็บหรืออุบัติเหตุ					ไม่ทราบ				
	รวม	Never	รวม	1 ครั้ง	2 ครั้ง	3 ครั้ง	มากกว่า 3 ครั้ง	Unknown	รวม	1 time	2 times	3 times	Over 3 times		
นอกเขตเทศบาล	4,058,016	3,565,592	437,753	262,803	88,075	40,521	46,354	54,671	Non-municipal area						
11 - 14	10,123	8,541	1,582	1,582	-	-	-	-	11 - 14						
15 - 19	263,686	227,832	31,460	21,717	5,226	3,654	863	4,394	15 - 19						
20 - 24	521,805	466,719	48,894	26,749	8,495	6,724	6,926	6,192	20 - 24						
25 - 29	494,442	434,117	52,225	32,174	9,128	1,215	9,708	8,100	25 - 29						
30 - 34	545,274	477,780	59,304	42,471	7,446	5,751	3,636	8,189	30 - 34						
35 - 39	564,481	491,081	68,476	35,536	17,360	11,372	4,208	4,923	35 - 39						
40 - 44	544,145	471,050	63,905	39,964	15,094	852	7,995	9,190	40 - 44						
45 - 49	453,065	402,747	46,481	28,715	9,034	4,222	4,510	3,836	45 - 49						
50 - 54	325,544	292,499	27,009	15,072	5,771	2,617	3,549	6,037	50 - 54						
55 - 59	180,725	159,701	19,566	10,503	4,604	2,331	2,128	1,457	55 - 59						
60 ขึ้นไป	154,725	133,526	18,848	8,320	5,916	1,783	2,829	2,352	60 and over						

ตารางที่ 3.1 จำนวนประชากรอายุตั้งแต่ 11 ปีขึ้นไป ที่ขับ/ขี่รถ และเคยดื่มสุราหรือเครื่องดื่มมีแอลกอฮอล์ จำนวนตามการได้รับบาดเจ็บ/อุบัติเหตุซึ่งเกิดจากตนเองดื่มสุรา ระหว่าง 12 เดือน ก่อนวันสัมภาษณ์ พ.ศ. 2550

Table 3.1 Number of population aged 11 years and over who driving vehicle and drunk alcoholic by reported ever got injury or accident by themselves during 12 months before interviewed and regions, 2007

ภาค	รวม	ไม่เคย	การได้รับบาดเจ็บ / อุบัติเหตุซึ่งเกิดจากตนเองดื่มสุราและขับ / ขี่รถ				Regions	
			Reported ever got injury or accident by themselves after drunk and driving					
			รวม	เคยได้รับบาดเจ็บหรืออุบัติเหตุ	Ever got injury or accident	ไม่ทราบ		
	Total	Never	1 ครั้ง	2 ครั้ง	3 ครั้ง	มากกว่า 3 ครั้ง	Unknown	
	Total		1 time	2 times	3 times	Over 3 times		
ทั่วราชอาณาจักร	5,193,198	4,595,341	320,874	107,781	46,005	55,306	67,890	Whole Kingdom
กรุงเทพมหานคร	148,072	140,224	4,106	2,546	746	449	-	Bangkok Metropolis
กลาง								Central
(ไม่รวมกรุงเทพมหานคร)	1,030,436	895,167	81,626	27,358	5,462	14,863	5,961	(Excluding Bangkok Metropolis)
เหนือ	1,521,091	1,396,156	63,035	19,535	8,889	14,058	19,417	Northern
ตะวันออกเฉียงเหนือ	2,024,021	1,727,343	157,881	50,483	29,817	21,425	37,073	Northeastern
ใต้	469,578	436,451	14,226	7,858	1,092	4,511	5,439	Southern

ตารางที่ 4 จำนวนประชากร จำแนกตามการได้รับบาดเจ็บ / อุบัติเหตุจากผู้ขับขี่หรือผู้โดยสาร ระหว่าง 12 เดือนก่อนวันสัมภาษณ์ พฤติกรรมของผู้ขับขี่หรือผู้โดยสาร กลุ่มอายุ เพศ และเขตการปกครอง  
ทั่วราชอาณาจักร พ.ศ. 2550

Table 4 Number of population by reported ever got injury or accident by others during 12 months interviewed , habit of driver, age group, sex and area, Whole Kingdom, 2007

กลุ่มอายุ (ปี) เพศ และเขตการปกครอง	ไม่เคยได้รับบาดเจ็บ		เคยได้รับบาดเจ็บและพฤติกรรมของผู้ขับขี่ / ผู้โดยสาร				ไม่ทราบ Unknown	Age group (years), sex and area
	รวม Total	หรืออุบัติเหตุ Never got injury or accident	ผู้ขับขี่ / ผู้โดยสาร		ไม่แน่ใจว่าผู้ขับขี่ / ผู้โดยสาร			
			ผู้ขับขี่ / ผู้โดยสาร Drinking driver	ผู้ขับขี่ / ผู้โดยสาร Don't drink driver	ผู้ขับขี่ / ผู้โดยสาร Don't sure about driver	ผู้ขับขี่ / ผู้โดยสาร Don't sure about driver		
รวม	65,836,191	64,596,041	333,808	227,667	109,477	569,199	Total	
0 < 10	10,596,332	10,032,528	26,045	7,562	960	529,237	0 < 10	
11 - 14	4,073,008	4,054,028	6,564	7,796	1,426	3,194	11 - 14	
15 - 19	5,257,291	5,177,152	32,725	36,211	10,139	1,064	15 - 19	
20 - 24	5,280,906	5,203,528	40,428	23,883	12,478	590	20 - 24	
25 - 29	5,330,804	5,234,623	47,977	23,136	21,554	3,515	25 - 29	
30 - 34	5,408,314	5,332,840	32,745	24,616	13,428	4,686	30 - 34	
35 - 39	5,494,653	5,426,217	35,473	20,237	7,720	5,006	35 - 39	
40 - 44	5,328,814	5,268,558	24,314	21,691	10,862	3,389	40 - 44	
45 - 49	4,880,437	4,824,884	24,669	17,088	11,326	2,470	45 - 49	
50 - 54	4,042,314	3,987,829	27,437	16,469	6,569	4,011	50 - 54	
55 - 59	3,051,454	3,016,434	14,221	11,092	5,329	4,379	55 - 59	
60 ขึ้นไป	7,091,861	7,037,418	21,212	17,887	7,688	7,657	60 and over	

ตารางที่ 4 จำนวนประชากร จำแนกตามการได้รับบาดเจ็บ / อุบัติเหตุจากผู้ขับขี่หรือผู้โดยสาร ระหว่าง 12 เดือนก่อนวันสัมภาษณ์ พฤติกรรมของผู้ขับขี่หรือผู้โดยสาร กลุ่มอายุ เพศ และเขตการปกครอง  
ทั่วราชอาณาจักร พ.ศ. 2550 (ต่อ)

Table 4 Number of population by reported ever got injury or accident by others during 12 months interviewed , habit of driver, age group, sex and area,

Whole Kingdom, 2007 (Contd.)

กลุ่มอายุ (ปี) เพศ และเขตการปกครอง	ไม่เคยได้รับบาดเจ็บ หรืออุบัติเหตุ		เคยได้รับบาดเจ็บและพฤติกรรมของผู้ขับขี่ / ผู้โดยสาร		ไม่ทราบ Unknown	Age group, sex and area
	รวม Total	Never got injury or accident	รวม Total	Ever got injury or accident and habit of driver		
			ผู้ขับขี่ / Don't drink driver	ผู้ขับขี่ / Don't sure about driver		
ชาย	32,302,914	31,544,448	267,331	137,823	70,662	Male
0 < 10	5,406,237	5,121,654	14,206	4,504	609	0 < 10
11 - 14	2,083,938	2,072,887	4,739	3,444	1,176	11 - 14
15 - 19	2,684,195	2,630,674	28,531	18,753	5,556	15 - 19
20 - 24	2,683,416	2,620,834	36,058	19,012	6,975	20 - 24
25 - 29	2,693,491	2,612,955	42,063	18,597	16,864	25 - 29
30 - 34	2,671,356	2,621,902	25,297	14,161	8,661	30 - 34
35 - 39	2,644,400	2,596,357	30,750	9,285	4,613	35 - 39
40 - 44	2,551,147	2,507,614	21,385	14,414	6,650	40 - 44
45 - 49	2,340,744	2,306,562	17,793	9,562	5,912	45 - 49
50 - 54	1,932,851	1,894,997	23,354	8,372	5,076	50 - 54
55 - 59	1,451,132	1,429,573	10,518	7,265	3,096	55 - 59
60 ขึ้นไป	3,160,010	3,128,439	12,636	10,454	5,475	60 and over



ตารางที่ 4 จำนวนประชากร จำแนกตามการได้รับบาดเจ็บ / อุบัติเหตุจากผู้ขับขี่หรือผู้โดยสาร ระหว่าง 12 เดือนก่อนวันสัมภาษณ์ พฤติกรรมของผู้ขับขี่หรือผู้โดยสาร กลุ่มอายุ เพศ และเขตการปกครอง  
ทั่วราชอาณาจักร พ.ศ. 2550 (ต่อ)

Table 4 Number of population by reported ever got injury or accident by others during 12 months interviewed , habit of driver, age group, sex and area,

Whole Kingdom, 2007 (Contd.)

กลุ่มอายุ (ปี) เพศ และเขตการปกครอง	รวม Total	ไม่เคยได้รับบาดเจ็บ หรืออุบัติเหตุ Never got injury or accident		เคยได้รับบาดเจ็บและพฤติกรรมของผู้ขับขี่ / ผู้โดยสาร Ever got injury or accident and habit of driver				ไม่ทราบ Unknown	Age group sex and area
		รวม Total	ผู้ขับขี่ / ผู้โดยสาร Driver	ผู้ขับขี่ / ผู้โดยสาร Don't drink driver	ผู้ขับขี่ / ผู้โดยสาร Don't sure about driver	ผู้ขับขี่ / ผู้โดยสาร Don't sure about driver	ผู้ขับขี่ / ผู้โดยสาร Don't sure about driver		
หญิง	33,533,277	33,051,592	195,136	66,478	89,843	38,815	286,550	Female	
0 < 10	5,190,095	4,910,874	15,250	11,839	3,059	352	263,973	0 < 10	
11 - 14	1,989,071	1,981,141	6,427	1,825	4,352	250	1,503	11 - 14	
15 - 19	2,573,097	2,546,478	26,235	4,194	17,458	4,583	384	15 - 19	
20 - 24	2,597,491	2,582,694	14,744	4,370	4,871	5,503	54	20 - 24	
25 - 29	2,637,314	2,621,668	15,144	5,915	4,539	4,690	503	25 - 29	
30 - 34	2,736,959	2,710,938	22,669	7,447	10,455	4,767	3,351	30 - 34	
35 - 39	2,850,254	2,829,860	18,782	4,723	10,952	3,107	1,611	35 - 39	
40 - 44	2,777,667	2,760,944	14,417	2,928	7,277	4,212	2,306	40 - 44	
45 - 49	2,539,694	2,518,322	19,815	6,876	7,526	5,413	1,557	45 - 49	
50 - 54	2,109,464	2,092,833	13,671	4,082	8,096	1,493	2,959	50 - 54	
55 - 59	1,600,323	1,586,861	9,762	3,702	3,827	2,233	3,699	55 - 59	
60 ขึ้นไป	3,931,851	3,908,979	18,222	8,576	7,433	2,213	4,650	60 and over	

ตารางที่ 4 จำนวนประชากร จำแนกตามการได้รับบาดเจ็บ / อุบัติเหตุจากผู้ขับขี่หรือผู้โดยสาร ระหว่าง 12 เดือนก่อนวันสัมภาษณ์ พฤติกรรมของผู้ขับขี่หรือผู้โดยสาร กลุ่มอายุ เพศ และเขตการปกครอง  
ทั่วราชอาณาจักร พ.ศ. 2550 (ต่อ)

Table 4 Number of population by reported ever got injury or accident by others during 12 months interviewed , habit of driver, age group, sex and area,

Whole Kingdom, 2007 (Contd.)

กลุ่มอายุ (ปี) เพศ และเขตการปกครอง	รวม Total	ไม่เคยได้รับบาดเจ็บ หรืออุบัติเหตุ Never got injury or accident		เคยได้รับบาดเจ็บและพฤติกรรมของผู้ขับขี่ / ผู้โดยสาร Ever got injury or accident and habit of driver		ไม่ทราบ Unknown	Age group sex and area
		รวม Total	ผู้ขับขี่ / ผู้โดยสาร Drinking driver	ผู้ขับขี่ / ผู้โดยสาร Don't drink driver	ไม่แน่ใจว่าผู้ขับขี่ / ผู้โดยสาร Don't sure about driver		
<b>ในเขตเทศบาล</b>	<b>20,066,604</b>	<b>19,770,090</b>	<b>71,328</b>	<b>71,233</b>	<b>32,077</b>	<b>121,876</b>	<b>Municipal area</b>
0 < 10	2,955,135	2,836,555	5,540	1,825	385	110,831	0 < 10
11 - 14	1,093,206	1,088,656	1,039	2,472	362	678	11 - 14
15 - 19	1,464,554	1,448,763	6,387	6,727	2,127	550	15 - 19
20 - 24	1,620,563	1,600,614	8,674	7,796	2,889	590	20 - 24
25 - 29	1,837,963	1,816,382	10,371	6,016	4,592	602	25 - 29
30 - 34	1,907,646	1,885,025	7,824	9,868	4,636	293	30 - 34
35 - 39	1,819,847	1,800,546	5,879	7,902	3,005	2,515	35 - 39
40 - 44	1,680,983	1,665,389	4,863	5,953	3,419	1,359	40 - 44
45 - 49	1,507,143	1,484,568	8,650	8,316	3,636	1,973	45 - 49
50 - 54	1,232,214	1,219,960	5,430	4,423	2,265	136	50 - 54
55 - 59	911,507	901,249	2,690	4,173	2,393	1,001	55 - 59
60 ขึ้นไป	2,035,844	2,022,384	3,981	5,762	2,569	1,348	60 and over

ตารางที่ 4 จำนวนประชากร จำแนกตามการได้รับบาดเจ็บ / อุบัติเหตุจากผู้ขับขี่หรือผู้โดยสาร ระหว่าง 12 เดือนก่อนวันสัมภาษณ์ พฤติกรรมของผู้ขับขี่หรือผู้โดยสาร กลุ่มอายุ เพศ และเขตการปกครอง  
ทั่วราชอาณาจักร พ.ศ. 2550 (ต่อ)

Table 4 Number of population by reported ever got injury or accident by others during 12 months interviewed , habit of driver, age group, sex and area,

Whole Kingdom, 2007 (Contd.)

กลุ่มอายุ (ปี) เพศ และเขตการปกครอง	รวม Total	ไม่เคยได้รับบาดเจ็บ หรืออุบัติเหตุ Never got injury or accident		เคยได้รับบาดเจ็บและพฤติกรรมของผู้ขับขี่ / ผู้โดยสาร Ever got injury or accident and habit of driver		ไม่ทราบ Unknown	Age group sex and area
		รวม Total	ผู้ขับขี่ / ผู้โดยสาร Drinking driver	ผู้ขับขี่ / ผู้โดยสาร Don't drink driver	ไม่แน่ใจว่าผู้ขับขี่ / ผู้โดยสาร Don't sure about driver		
นอกเขตเทศบาล	45,769,587	44,825,951	262,481	156,434	77,400	447,322	Non-municipal area
0 < 10	7,641,197	7,195,973	20,505	5,738	575	418,406	0 < 10
11 - 14	2,979,803	2,965,372	5,525	5,325	1,064	2,516	11 - 14
15 - 19	3,792,738	3,728,389	26,339	29,483	8,012	515	15 - 19
20 - 24	3,660,344	3,602,914	31,753	16,087	9,589	-	20 - 24
25 - 29	3,492,842	3,418,241	37,606	17,119	16,962	2,913	25 - 29
30 - 34	3,500,669	3,447,815	24,921	14,748	8,792	4,393	30 - 34
35 - 39	3,674,806	3,625,671	29,594	12,335	4,714	2,491	35 - 39
40 - 44	3,647,831	3,603,170	19,451	15,738	7,442	2,030	40 - 44
45 - 49	3,373,294	3,340,316	16,019	8,772	7,690	497	45 - 49
50 - 54	2,810,101	2,767,870	22,007	12,046	4,304	3,875	50 - 54
55 - 59	2,139,948	2,115,185	11,530	6,919	2,936	3,377	55 - 59
60 ขึ้นไป	5,056,017	5,015,034	17,231	12,125	5,319	6,309	60 and over

ตารางที่ 4.1 จำนวนประชากร จำแนกตามการได้รับบาดเจ็บ / อุบัติเหตุจากผู้ขับขี่ / ภูมิภาค พ.ศ. 2550

Table 4.1 Number of population by reported ever got injury or accident by others during 12 months interviewed and habit of driver and regions , 2007

ภาค	ไม่เคยได้รับบาดเจ็บ		เคยได้รับบาดเจ็บและพฤติกรรมของผู้ขับขี่ / ชีวรถ				ไม่ทราบ Unknown	Regions
	รวม Total	หรืออุบัติเหตุ Never got injury or accident	Ever got injury or accident and habit of driver		ไม่แน่ใจว่าผู้ขับขี่ ดื่มสุรา Don't sure about driver	ไม่ทราบ		
			ผู้ขับขี่ / ชีวรถดื่มสุรา Drinking driver	ผู้ขับขี่ / ชีวรถไม่ดื่มสุรา Don't drink driver				
ทั่วราชอาณาจักร	65,836,191	64,596,041	333,808	227,667	109,477	569,199	Whole Kingdom	
กรุงเทพมหานคร	6,924,639	6,883,989	8,157	15,855	6,773	9,865	Bangkok Metropolis	
กลาง							Central	
(ไม่รวมกรุงเทพมหานคร)	16,097,724	15,756,764	90,963	76,847	39,468	133,682	(Excluding Bangkok Metropolis)	
เหนือ	11,687,022	11,398,342	58,574	52,776	18,742	158,587	Northern	
ตะวันออกเฉียงเหนือ	22,117,283	21,675,082	159,159	58,429	28,867	195,747	Northeastern	
ใต้	9,009,522	8,881,863	16,956	23,759	15,627	71,317	Southern	

ความรู้และความคิดเห็นเกี่ยวกับ  
การอุบะฮ์และการดีมสุรา

## สารบัญตารางสถิติ

### ความรู้และความคิดเห็นเกี่ยวกับการสูบบุหรี่และการดื่มสุรา

- ตารางที่ 1 จำนวนและอัตราร้อยละของผู้ตอบสัมภาษณ์ด้วยตนเอง อายุ 11 ปีขึ้นไป จำแนกตาม การรู้ข้อกฎหมายควบคุมยาสูบ กลุ่มอายุ เพศ และเขตการปกครอง ที่วราชอาณาจักร พ.ศ. 2550
- ตารางที่ 1.1 จำนวนและอัตราร้อยละของผู้ตอบสัมภาษณ์ด้วยตนเอง อายุ 11 ปีขึ้นไป จำแนกตาม การรู้ข้อกฎหมายควบคุมยาสูบ และภาค พ.ศ. 2550
- ตารางที่ 2 จำนวนและอัตราร้อยละของผู้ตอบสัมภาษณ์ด้วยตนเองอายุ 11 ปีขึ้นไป จำแนกตาม การเห็นด้วยกับความคิดเห็นเกี่ยวกับการสูบบุหรี่ กลุ่มอายุ เพศ และเขตการปกครอง ที่วราชอาณาจักร พ.ศ. 2550
- ตารางที่ 2.1 จำนวนและอัตราร้อยละของผู้ตอบสัมภาษณ์ด้วยตนเอง อายุ 11 ปีขึ้นไป จำแนกตาม การเห็นด้วยกับความคิดเห็นเกี่ยวกับการสูบบุหรี่ และภาค พ.ศ. 2550
- ตารางที่ 3 จำนวนผู้ตอบสัมภาษณ์ด้วยตนเองอายุ 11 ปีขึ้นไป จำแนกตามแหล่งที่เคยได้รับความรู้ หรือคำแนะนำเกี่ยวกับโทษของบุหรี่มากที่สุด กลุ่มอายุ เพศ และเขตการปกครอง ที่วราชอาณาจักร พ.ศ. 2550
- ตารางที่ 3.1 จำนวนผู้ตอบสัมภาษณ์ด้วยตนเองอายุ 11 ปีขึ้นไป จำแนกตามแหล่งที่เคยได้รับความรู้ หรือคำแนะนำเกี่ยวกับโทษของบุหรี่มากที่สุด และภาค พ.ศ. 2550
- ตารางที่ 4 จำนวนผู้ตอบสัมภาษณ์ด้วยตนเองอายุ 11 ปีขึ้นไป จำแนกตามการรู้หรือทราบ กฎหมายหรือบทลงโทษเกี่ยวกับสุราหรือเครื่องดื่มมีนเมา กลุ่มอายุ เพศ และ เขตการปกครอง ที่วราชอาณาจักร พ.ศ. 2550
- ตารางที่ 4.1 จำนวนผู้ตอบสัมภาษณ์ด้วยตนเองอายุ 11 ปีขึ้นไป จำแนกตามการรู้หรือทราบกฎหมาย หรือบทลงโทษเกี่ยวกับสุราหรือเครื่องดื่มมีนเมา และภาค พ.ศ. 2550

## รายละเอียดความรู้เกี่ยวกับข้อกำหนด/บทลงโทษของการสูบบุหรี่/การดื่มสุรา (ตารางที่ 1 และ 4)

### The detail of knowledge about the law/punishment of cigarette smoking/alcoholic drinking (Table 1 and 4)

ตารางที่ 1	ความรู้เกี่ยวกับกฎหมายควบคุมผลิตภัณฑ์ยาสูบ	กฎหมายข้อ ข.	ผู้ฝ่าฝืนขบธรรมเนียมมาศูรา มีโทษจำคุกไม่เกิน 1 ปี ปรับ 5,000-20,000 บาท
Table 1	Knowledge of the law controlling tobacco products	Law B.	Those who disobey the rule by driving while they are drunk will receive no more than penalty of once year.
กฎหมายข้อ ก.	ห้ามขาย/ แลก/ แลกเปลี่ยน/ ใ้บุหรี่แก่บุคคลต่ำกว่า 18 ปี	บทลงโทษ ค.	ผู้กระทำความผิดกฎหมายจราจรที่เมาสุรา ต้องไปทำงานสาธารณะ งานบริการสังคม
Law A.	It is forbidden to sell, exchange/ give cigarettes to those under 18 years of age.	Punishment C.	Those who break the traffic law by driving while being drunk will have to do public work or service work for the society.
กฎหมายข้อ ข.	ห้ามโฆษณาผลิตภัณฑ์ยาสูบ ในสื่อหรือกิจกรรมทุกประเภท	กฎหมายข้อ ง.	การโฆษณาเครื่องดื่มแอลกอฮอล์ อนุญาตให้โฆษณาได้เพียง เวลา 22.00-05.00 น.
Law B.	It is forbidden to advertise/ exhibit the names/ products' trademarks in print media, or other types of media outlets.	Law D.	It is permitted to advertise to advertise alcoholic drinks only between 22.00 hours and 05.00 hours.
กฎหมายข้อ ค.	ห้ามโฆษณาหรือ อนุญาตขาย	กฎหมายข้อ จ.	การขาย เครื่องดื่มแอลกอฮอล์ อนุญาตให้ขายได้ในเวลา 11.00- 14.00 น. และ 17.00-24.00 น.
Law C.	Prohibited to show cigarette	Table E.	It is permitted to sell alcoholic drinks only between 11.00-14.00 hours and 17.00-24.00 hours.
ตาราง 4	ความรู้เกี่ยวกับกฎหมาย/บทลงโทษเกี่ยวกับสุรา/เครื่องดื่มแอลกอฮอล์		
Table 4	Knowledge of the law /punishment measures relating to spirits and alcoholic drinks.		
กฎหมายข้อ ก.	ห้ามจำหน่ายสุราแก่เด็ก อายุต่ำกว่า 18 ปี		
Law A.	It is forbidden to sell alcohol to young people below 18 years of age.		

Table 1 Number of self response person aged 11 years and over by knowledge of the tobacco control law, age group, sex and area, Whole Kingdom, 2007

กลุ่มอายุ (ปี) เพศ และเขตการปกครอง	รวม Total	การรู้หรือทราบ กฎหมายควบคุมยาสูบ Knowledge of the tobacco control law <sup>1/</sup>						รวม Total	Age group (years), sex and area
		กฎหมาย ข้อ ก Law A		กฎหมาย ข้อ ข Law B		กฎหมาย ข้อ ค Law C			
		ร้อยละ %	ร้อยละ %	ร้อยละ %	ร้อยละ %	ร้อยละ %	ร้อยละ %		
รวม	23,863,423	22,408,539	93.9	19,790,017	82.9	20,889,881	87.5		
11 - 14	402,937	375,735	93.3	312,160	77.5	326,682	81.1	11 - 14	
15 - 19	1,127,159	1,099,304	97.5	1,023,002	90.8	1,058,743	93.9	15 - 19	
20 - 24	1,744,618	1,691,119	96.9	1,590,075	91.1	1,648,708	94.5	20 - 24	
25 - 29	2,047,417	1,988,051	97.1	1,845,168	90.1	1,917,375	93.7	25 - 29	
30 - 34	2,430,917	2,352,964	96.8	2,161,156	88.9	2,266,935	93.3	30 - 34	
35 - 39	2,721,388	2,641,620	97.1	2,411,545	88.6	2,517,543	92.5	35 - 39	
40 - 44	2,789,002	2,695,875	96.7	2,410,528	86.4	2,559,920	91.8	40 - 44	
45 - 49	2,655,254	2,567,921	96.7	2,281,030	85.9	2,406,895	90.7	45 - 49	
50 - 54	2,246,294	2,136,244	95.1	1,861,318	82.9	1,982,244	88.3	50 - 54	
55 - 59	1,723,106	1,600,188	92.9	1,369,051	79.5	1,461,576	84.8	55 - 59	
60 ขึ้นไป	3,975,329	3,259,519	82.0	2,524,983	63.5	2,743,261	69.0	60 and over	



ตารางที่ 1 จำนวนและอัตราร้อยละของผู้ตอบสัมภาษณ์ด้วยตนเอง อายุ 11 ปีขึ้นไป จำแนกตามการรู้ข้อกฎหมายควบคุมยาสูบ กลุ่มอายุ เพศ และเขตการปกครอง  
 ทั่วราชอาณาจักร พ.ศ. 2550 (ต่อ)

Table 1 Number of self response person aged 11 years and over by knowledge of the tobacco control law, age group, sex and area, Whole Kingdom, 2007 (Contd.)

กลุ่มอายุ (ปี) เพศ และเขตการปกครอง	รวม Total	การรู้หรือทราบ กฎหมายควบคุมยาสูบ Knowledge of the tobacco control law <sup>1/</sup>						Age group (years), sex and area
		กฎหมาย ข้อ ก Law A		กฎหมาย ข้อ ข Law B		กฎหมาย ข้อ ค Law C		
		ร้อยละ %	จำนวน Know	ร้อยละ %	จำนวน Know	ร้อยละ %	จำนวน Know	
ชาย	10,340,274	9,920,168	95.9	8,964,741	86.7	9,403,734	90.9	Male
11 - 14	165,237	154,599	93.6	125,751	76.1	131,871	79.8	11 - 14
15 - 19	496,892	483,943	97.4	450,186	90.6	467,544	94.1	15 - 19
20 - 24	762,622	743,000	97.4	700,847	91.9	731,684	95.9	20 - 24
25 - 29	893,885	870,858	97.4	819,943	91.7	844,401	94.5	25 - 29
30 - 34	1,020,009	987,160	96.8	917,617	90.0	966,002	94.7	30 - 34
35 - 39	1,151,108	1,124,462	97.7	1,042,748	90.6	1,080,046	93.8	35 - 39
40 - 44	1,169,899	1,143,904	97.8	1,049,049	89.7	1,102,409	94.2	40 - 44
45 - 49	1,147,195	1,124,697	98.0	1,029,705	89.8	1,077,852	94.0	45 - 49
50 - 54	997,370	970,076	97.3	872,166	87.5	915,113	91.8	50 - 54
55 - 59	763,013	735,573	96.4	657,103	86.1	691,713	90.7	55 - 59
60 ขึ้นไป	1,773,044	1,581,896	89.2	1,299,626	73.3	1,395,101	78.7	60 and over

ตารางที่ 1 จำนวนและอัตราร้อยละของผู้ตอบสัมภาษณ์ด้วยตนเอง อายุ 11 ปีขึ้นไป จำแนกตามการรู้ข้อกฎหมายควบคุมยาสูบ กลุ่มอายุ เพศ และเขตการปกครอง  
 ที่วราชอาณาจักร พ.ศ. 2550 (ต่อ)

Table 1 Number of self response person aged 11 years and over by knowledge of the tobacco control law, age group, sex and area, Whole Kingdom, 2007 (Contd.)

กลุ่มอายุ (ปี) เพศ และเขตการปกครอง	รวม Total	การรู้หรือทราบ กฎหมายควบคุมยาสูบ Knowledge of the tobacco control law <sup>1/</sup>						Age group (years), sex and area
		กฎหมาย ข้อ ก Law A		กฎหมาย ข้อ ข Law B		กฎหมาย ข้อ ค Law C		
		ร้อยละ %	กฎหมาย ข้อ ก Law A	ร้อยละ %	กฎหมาย ข้อ ข Law B	ร้อยละ %	กฎหมาย ข้อ ค Law C	
หญิง	13,523,149	12,488,371	92.4	10,825,276	80.1	11,486,147	84.9	Female
11 - 14	237,700	221,136	93.0	186,409	78.4	194,811	82.0	11 - 14
15 - 19	630,267	615,360	97.6	572,816	90.9	591,199	93.8	15 - 19
20 - 24	981,996	948,119	96.6	889,228	90.6	917,024	93.4	20 - 24
25 - 29	1,153,532	1,117,193	96.9	1,025,225	88.9	1,072,973	93.0	25 - 29
30 - 34	1,410,908	1,365,804	96.8	1,243,539	88.1	1,300,933	92.2	30 - 34
35 - 39	1,570,280	1,517,158	96.6	1,368,797	87.2	1,437,497	91.5	35 - 39
40 - 44	1,619,104	1,551,971	95.9	1,361,479	84.1	1,457,511	90.0	40 - 44
45 - 49	1,508,059	1,443,223	95.7	1,251,325	83.0	1,329,043	88.1	45 - 49
50 - 54	1,248,924	1,166,168	93.4	989,153	79.2	1,067,131	85.4	50 - 54
55 - 59	960,093	864,615	90.1	711,948	74.2	769,863	80.2	55 - 59
60 ขึ้นไป	2,202,285	1,677,623	76.2	1,225,356	55.6	1,348,160	61.2	60 and over

ตารางที่ 1 จำนวนและอัตราร้อยละของผู้ตอบสัมภาษณ์ด้วยตนเอง อายุ 11 ปีขึ้นไป จำแนกตามการรู้ข้อกฎหมายควบคุมยาสูบ กลุ่มอายุ เพศ และเขตการปกครอง  
ทั่วราชอาณาจักร พ.ศ. 2550 (ต่อ)

Table 1 Number of self response person aged 11 years and over by knowledge of the tobacco control law, age group, sex and area, Whole Kingdom, 2007 (Contd.)

กลุ่มอายุ (ปี) เพศ และเขตการปกครอง	การรู้หรือทราบ กฎหมายควบคุมยาสูบ Knowledge of the tobacco control law <sup>1/</sup>						Age group (years), sex and area	
	รวม Total		รู้ Know		ร้อยละ			
	กฎหมาย ข้อ ก Law A	ร้อยละ %	กฎหมาย ข้อ ข Law B	ร้อยละ %	กฎหมาย ข้อ ค Law C	ร้อยละ %		
ในเขตเทศบาล	7,140,181	6,819,548	95.5	6,307,341	88.3	6,538,085	91.6	Municipal area
11 - 14	97,560	91,766	94.1	81,306	83.3	85,856	88.0	11 - 14
15 - 19	334,350	323,528	96.8	306,355	91.6	316,306	94.6	15 - 19
20 - 24	561,295	545,694	97.2	518,460	92.4	531,944	94.8	20 - 24
25 - 29	704,879	687,409	97.5	650,335	92.3	667,546	94.7	25 - 29
30 - 34	840,149	817,942	97.4	769,802	91.6	799,510	95.2	30 - 34
35 - 39	843,882	823,789	97.6	779,487	92.4	808,189	95.8	35 - 39
40 - 44	807,479	785,305	97.3	734,989	91.0	760,709	94.2	40 - 44
45 - 49	804,387	783,851	97.5	729,371	90.7	751,744	93.5	45 - 49
50 - 54	628,970	605,206	96.2	556,362	88.5	576,407	91.6	50 - 54
55 - 59	473,041	449,569	95.0	413,114	87.3	428,136	90.5	55 - 59
60 ขึ้นไป	1,044,188	905,486	86.7	767,760	73.5	811,737	77.7	60 and over

ตารางที่ 1 จำนวนและอัตราร้อยละของผู้ตอบสัมภาษณ์ด้วยตนเอง อายุ 11 ปีขึ้นไป จำแนกตามการรู้ข้อกฎหมายควบคุมยาสูบ กลุ่มอายุ เพศ และเขตการปกครอง  
 ที่ราชอาณาจักร พ.ศ. 2550 (ต่อ)

Table 1 Number of self response person aged 11 years and over by knowledge of the tobacco control law, age group, sex and area, Whole Kingdom, 2007 (Contd.)

กลุ่มอายุ (ปี) เพศ และเขตการปกครอง	รวม Total	การรู้หรือทราบ กฎหมายควบคุมยาสูบ Knowledge of the tobacco control law <sup>1/</sup>						Age group (years), sex and area
		กฎหมาย ข้อ ก		กฎหมาย ข้อ ข		กฎหมาย ข้อ ค		
		ร้อยละ Law A	%	ร้อยละ Law B	%	ร้อยละ Law C	%	
นอกเขตเทศบาล	16,723,242	15,588,992	93.2	13,482,676	80.6	14,351,796	85.8	Non-municipal area
11 - 14	305,377	283,968	93.0	230,854	75.6	240,826	78.9	11 - 14
15 - 19	792,809	775,775	97.9	716,647	90.4	742,437	93.7	15 - 19
20 - 24	1,183,324	1,145,425	96.8	1,071,615	90.6	1,116,764	94.4	20 - 24
25 - 29	1,342,538	1,300,642	96.9	1,194,833	89.0	1,249,829	93.1	25 - 29
30 - 34	1,590,768	1,535,022	96.5	1,391,354	87.5	1,467,424	92.3	30 - 34
35 - 39	1,877,506	1,817,831	96.8	1,632,058	86.9	1,709,354	91.0	35 - 39
40 - 44	1,981,524	1,910,570	96.4	1,675,539	84.6	1,799,211	90.8	40 - 44
45 - 49	1,850,867	1,784,069	96.4	1,551,659	83.8	1,655,151	89.4	45 - 49
50 - 54	1,617,324	1,531,038	94.7	1,304,957	80.7	1,405,837	86.9	50 - 54
55 - 59	1,250,065	1,150,620	92.0	955,937	76.5	1,033,440	82.7	55 - 59
60 ขึ้นไป	2,931,141	2,354,033	80.3	1,757,223	60.0	1,931,524	65.9	60 and over

หมายเหตุ : ตอบได้มากกว่า 1 คำตอบ

1/ ราชการสอบถามความรู้เกี่ยวกับกฎหมายบทลงโทษของการสูบบุหรี่ อยู่ฝ่ายสารบัญชาร่างสถิติการรู้และความคิดเห็นเกี่ยวกับการสูบบุหรี่และการดื่มสุรา

ตารางที่ 1.1 จำนวนและอัตราร้อยละของผู้ตอบสัมภาษณ์ด้วยตนเอง อายุ 11 ปีขึ้นไป จำแนกตามการรู้ข้อกำหนดควบคุมยาสูบ และภาค พ.ศ. 2550

Table 1.1 Number of self response person aged 11 years and over by knowledge of the tobacco control law and regions, 2007

ภาค	รวม Total	การรู้หรือทราบ ข้อกำหนดควบคุมยาสูบ Knowledge of the tobacco control law <sup>1/</sup>						Regions
		กฎหมายข้อ ก Law A		รู้ Know		กฎหมายข้อ ค Law C		
		ร้อยละ %	ร้อยละ %	กฎหมายข้อ ข Law B	ร้อยละ %	ร้อยละ %	ร้อยละ %	
ทั่วราชอาณาจักร	23,863,423	22,408,539	93.9	19,790,017	82.9	20,889,881	87.5	Whole Kingdom
กรุงเทพมหานคร	2,246,365	2,152,125	95.8	2,046,227	91.1	2,115,855	94.2	Bangkok Metropolis
กลาง								Central
(ไม่รวมกรุงเทพมหานคร)	6,222,058	5,870,496	94.4	5,147,258	82.7	5,517,194	88.7	(Excluding Bangkok Metropolis)
เหนือ	4,483,509	4,166,780	92.9	3,681,048	82.1	3,852,094	85.9	Northern
ตะวันออกเฉียงเหนือ	7,769,273	7,348,313	94.6	6,315,905	81.3	6,711,537	86.4	Northeastern
ใต้	3,142,218	2,870,826	91.4	2,599,579	82.7	2,693,201	85.7	Southern

หมายเหตุ : ตอบได้มากกว่า 1 คำตอบ

1/ ราชการสอบถามความรู้เกี่ยวกับกฎหมายควบคุมยาสูบไทยของทางสถิติความเป็นอยู่และความคิดเห็นเกี่ยวกับการสูบบุหรี่และการดื่มสุรา

ตารางที่ 2 จำนวนและอัตราร้อยละของผู้ตอบสัมภาษณ์ด้วยตนเองอายุ 11 ปีขึ้นไป จำแนกตามการเห็นด้วยกับความคิดเห็นเกี่ยวกับการสูบบุหรี่ กลุ่มอายุ เพศ และเขตการปกครอง  
 ทั่วประเทศ พ.ศ. 2550

Table 2 Number of self response person aged 11 years and over by the agreement of the opinions about the smoking cigarette, age group, sex and area, Whole Kingdom, 2007

กลุ่มอายุ (ปี) เพศ และเขตการปกครอง	รวม Total	ความคิดเห็นเกี่ยวกับการสูบบุหรี่ The opinions about the smoking cigarette				เห็นด้วย Agree		ร้อยละ %	No smok in the entertainment area	ร้อยละ %	Age group (years) sex and area
		รายนามหรือแพงทำให้มีอายุสูง The high price of cigarette enforce to reduce smoking	ห้ามใช้หรือลดขาย ทำให้เยาวชนสูบบุหรี่ลดลง Prohibited to show cigarette enforce to reduce young smoker	ร้อยละ %	ร้อยละ %	รายนามหรือห้ามสูบบุหรี่ในสถานบันเทิง No smok in the entertainment area	ร้อยละ %				
รวม	23,863,423	20,681,824	86.7	21,169,411	88.7	21,889,844	91.7	Total			
11 - 14	402,937	353,868	87.8	363,076	90.1	373,254	92.6	11 - 14			
15 - 19	1,127,159	972,957	86.3	995,816	88.4	1,038,770	92.2	15 - 19			
20 - 24	1,744,618	1,488,854	85.3	1,499,422	86.0	1,543,344	88.5	20 - 24			
25 - 29	2,047,417	1,761,157	86.0	1,789,595	87.4	1,822,348	89.0	25 - 29			
30 - 34	2,430,917	2,084,196	85.7	2,134,949	87.8	2,199,231	90.5	30 - 34			
35 - 39	2,721,388	2,354,947	86.5	2,403,937	88.3	2,508,987	92.2	35 - 39			
40 - 44	2,789,002	2,415,961	86.6	2,484,953	89.1	2,571,416	92.2	40 - 44			
45 - 49	2,655,254	2,290,950	86.3	2,352,640	88.6	2,449,696	92.3	45 - 49			
50 - 54	2,246,294	1,946,179	86.6	2,013,741	89.7	2,078,264	92.5	50 - 54			
55 - 59	1,723,106	1,516,924	88.0	1,556,709	90.3	1,618,346	93.9	55 - 59			
60 ขึ้นไป	3,975,329	3,495,829	87.9	3,574,572	89.9	3,686,188	92.7	60 and over			

ตารางที่ 2 จำนวนและอัตราร้อยละของผู้ตอบสัมภาษณ์ด้วยตนเอง อายุ 11 ปีขึ้นไป จำแนกตามการเห็นด้วยกับความคิดเห็นเกี่ยวกับการสูบบุหรี่ กลุ่มอายุ เพศ และเขตการปกครอง  
 ที่ว่าราชอาณาจักร พ.ศ. 2550 (ต่อ)

Table 2 Number of self response person aged 11 years and over by the agreement of the opinions about the smoking cigarette, age group, sex and area, Whole Kingdom, 2007 (Contd.)

กลุ่มอายุ (ปี) เพศ และเขตการปกครอง	ความคิดเห็นเกี่ยวกับการสูบบุหรี่ The opinions about the smoking cigarette										Age group (years) sex and area
	รวม Total	ราคาบุหรี่แพงทำให้ไม่ยกสูบบุหรี่ The high price of cigarette enforce to reduce smoking	ร้อยละ %	ห้ามใช้บุหรี่หรือลดขายทำให้เยาวชนสูบบุหรี่น้อยลง Prohibited to show cigarette enforce to reduce young smoker	ร้อยละ %	ห้ามโฆษณาหรือส่งเสริมสูบบุหรี่ในสถานบันเทิง No smok in the entertainment area	ร้อยละ %	เห็นด้วย Agree	ร้อยละ %	ร้อยละ %	
ชาย 11 - 14	10,340,274	8,751,064	84.6	9,011,257	87.2	9,276,824	89.7	Male			
15 - 19	165,237	138,930	84.1	142,239	86.1	147,614	89.3	11 - 14			
20 - 24	496,892	419,862	84.5	421,931	84.9	444,699	89.5	15 - 19			
25 - 29	762,622	630,695	82.7	640,712	84.0	652,807	85.6	20 - 24			
30 - 34	893,885	738,725	82.6	761,167	85.2	766,362	85.7	25 - 29			
35 - 39	1,020,009	846,576	83.0	870,385	85.3	890,539	87.3	30 - 34			
40 - 44	1,151,108	988,104	85.8	1,005,296	87.3	1,038,857	90.3	35 - 39			
45 - 49	1,169,899	978,571	83.7	1,018,403	87.1	1,048,354	89.6	40 - 44			
50 - 54	1,147,195	970,552	84.6	999,121	87.1	1,038,777	90.6	45 - 49			
55 - 59	997,370	847,166	84.9	883,398	88.6	901,710	90.4	50 - 54			
60 ขึ้นไป	763,013	661,918	86.8	685,896	89.9	711,413	93.2	55 - 59			
	1,773,044	1,529,967	86.3	1,582,708	89.3	1,635,691	92.3	60 and over			

ตารางที่ 2 จำนวนและอัตราร้อยละของผู้ตอบสัมภาษณ์ด้วยตนเอง อายุ 11 ปีขึ้นไป จำแนกตามการเห็นด้วยกับความคิดเห็นเกี่ยวกับการสูบบุหรี่ กลุ่มอายุ เพศ และเขตการปกครอง  
 ที่ว่าราชอาณาจักร พ.ศ. 2550 (ต่อ)

Table 2 Number of self response person aged 11 years and over by the agreement of the opinions about the smoking cigarette, age group, sex and area, Whole Kingdom, 2007 (Contd.)

กลุ่มอายุ (ปี) เพศ และเขตการปกครอง	ความคิดเห็นเกี่ยวกับการสูบบุหรี่ The opinions about the smoking cigarette										Age group (years) sex and area
	รวม Total	ราคาบุหรี่แพงทำให้ไม่ยอมสูบ The high price of cigarette enforce to reduce smoking	ร้อยละ %	ห้ามใช้หรือลดขาย ทำให้ เยาวชนสูบน้อยลง Prohibited to show cigarette enforce to reduce young smoker	ร้อยละ %	เห็นด้วย Agree	ร้อยละ %	กฎหมายห้ามสูบบุหรี่ในสถานบันเทิง No smok in the entertainment area	ร้อยละ %	ร้อยละ %	
หญิง	13,523,149	11,930,760	88.2	12,158,154	89.9	12,613,020	93.3	Female			
11 - 14	237,700	214,938	90.4	220,837	92.9	225,640	94.9	11 - 14			
15 - 19	630,267	553,095	87.8	573,885	91.1	594,071	94.3	15 - 19			
20 - 24	981,996	858,159	87.4	858,710	87.5	890,537	90.7	20 - 24			
25 - 29	1,153,532	1,022,432	88.6	1,028,428	89.2	1,055,986	91.5	25 - 29			
30 - 34	1,410,908	1,237,620	87.7	1,264,564	89.6	1,308,692	92.8	30 - 34			
35 - 39	1,570,280	1,366,843	87.0	1,398,642	89.1	1,470,130	93.6	35 - 39			
40 - 44	1,619,104	1,437,391	88.8	1,466,550	90.6	1,523,061	94.1	40 - 44			
45 - 49	1,508,059	1,320,399	87.6	1,353,520	89.8	1,410,919	93.6	45 - 49			
50 - 54	1,248,924	1,099,013	88.0	1,130,343	90.5	1,176,553	94.2	50 - 54			
55 - 59	960,093	855,007	89.1	870,813	90.7	906,933	94.5	55 - 59			
60 ขึ้นไป	2,202,285	1,965,862	89.3	1,991,864	90.5	2,050,498	93.1	60 and over			



ตารางที่ 2 จำนวนและอัตราร้อยละของผู้ตอบสัมภาษณ์ด้วยตนเอง อายุ 11 ปีขึ้นไป จำแนกตามการเห็นด้วยกับความคิดเห็นเกี่ยวกับการสูบบุหรี่ กลุ่มอายุ เพศ และเขตการปกครอง  
 ทั่วประเทศ พ.ศ. 2550 (ต่อ)

Table 2 Number of self response person aged 11 years and over by the agreement of the opinions about the smoking cigarette, age group, sex and area, Whole Kingdom, 2007 (Contd.)

กลุ่มอายุ (ปี) เพศ และเขตการปกครอง	ความคิดเห็นเกี่ยวกับการสูบบุหรี่ The opinions about the smoking cigarette									
	ห้ามหรือแพงทำให้ไม่ยกสูบบุหรี่		ห้ามใช้หรือลดขายทำให้เยาวชนสูบบุหรี่ลดลง		เห็นด้วย Agree		กฎหมายห้ามสูบบุหรี่ในสถานบันเทิง		ร้อยละ	
รวม Total	จำนวนหรือแพงทำให้ไม่ยกสูบบุหรี่ The high price of cigarette enforce to reduce smoking	ร้อยละ %	ห้ามใช้หรือลดขายทำให้เยาวชนสูบบุหรี่ลดลง Prohibited to show cigarette enforce to reduce young smoker	ร้อยละ %	เห็นด้วย Agree	ร้อยละ %	กฎหมายห้ามสูบบุหรี่ในสถานบันเทิง the entertainment area	ร้อยละ %	ร้อยละ	Age group (years) sex and area
ในเขตเทศบาล	7,140,181	6,139,188	86.0	6,250,649	87.5	6,448,777	90.3	6,448,777	90.3	Municipal area
11 - 14	97,560	89,910	92.2	89,422	91.7	91,893	94.2	91,893	94.2	11 - 14
15 - 19	334,350	290,964	87.0	291,489	87.2	299,842	89.7	299,842	89.7	15 - 19
20 - 24	561,295	470,427	83.8	480,684	85.6	489,669	87.2	489,669	87.2	20 - 24
25 - 29	704,879	594,885	84.4	609,870	86.5	616,854	87.5	616,854	87.5	25 - 29
30 - 34	840,149	716,567	85.3	727,997	86.7	739,610	88.0	739,610	88.0	30 - 34
35 - 39	843,882	727,097	86.2	741,226	87.8	767,491	91.0	767,491	91.0	35 - 39
40 - 44	807,479	690,880	85.6	711,293	88.1	733,448	90.8	733,448	90.8	40 - 44
45 - 49	804,387	690,955	85.9	699,516	87.0	729,486	90.7	729,486	90.7	45 - 49
50 - 54	628,970	538,672	85.6	550,728	87.6	580,679	92.3	580,679	92.3	50 - 54
55 - 59	473,041	411,848	87.1	416,953	88.1	436,307	92.2	436,307	92.2	55 - 59
60 ขึ้นไป	1,044,188	916,982	87.8	931,473	89.2	963,498	92.3	963,498	92.3	60 and over

ตารางที่ 2 จำนวนและอัตราร้อยละของผู้ตอบสัมภาษณ์ด้วยตนเอง อายุ 11 ปีขึ้นไป จำแนกตามการเห็นด้วยกับความคิดเห็นเกี่ยวกับการสูบบุหรี่ กลุ่มอายุ เพศ และเขตการปกครอง  
 ทั่วประเทศ พ.ศ. 2550 (ต่อ)

Table 2 Number of self response person aged 11 years and over by the agreement of the opinions about the smoking cigarette, age group, sex and area, Whole Kingdom, 2007 (Contd.)

กลุ่มอายุ (ปี) เพศ และเขตการปกครอง	ความคิดเห็นเกี่ยวกับการสูบบุหรี่ The opinions about the smoking cigarette										Age group (years) sex and area
	รวม Total	ราคาบุหรี่แพงทำให้ไม่ยกสูบบุหรี่ The high price of cigarette enforce to reduce smoking	ร้อยละ %	ห้ามใช้บุหรี่หรือลดขายทำให้ เยาวชนสูบบุหรี่น้อยลง Prohibited to show cigarette enforce to reduce young smoker	ร้อยละ %	เห็นด้วย Agree	ร้อยละ %	กฎหมายห้ามสูบบุหรี่ในสถานบันเทิง No smok in the entertainment area	ร้อยละ %	ร้อยละ %	
นอกเขตเทศบาล	16,723,242	14,542,636	87.0	14,918,762	89.2	15,441,067	92.3	Non-municipal area			
11 - 14	305,377	263,959	86.4	273,654	89.6	281,361	92.1	11 - 14			
15 - 19	792,809	681,992	86.0	704,328	88.8	738,928	93.2	15 - 19			
20 - 24	1,183,324	1,018,426	86.1	1,018,739	86.1	1,053,675	89.0	20 - 24			
25 - 29	1,342,538	1,166,272	86.9	1,179,726	87.9	1,205,494	89.8	25 - 29			
30 - 34	1,590,768	1,367,629	86.0	1,406,952	88.4	1,459,621	91.8	30 - 34			
35 - 39	1,877,506	1,627,850	86.7	1,662,712	88.6	1,741,496	92.8	35 - 39			
40 - 44	1,981,524	1,725,082	87.1	1,773,659	89.5	1,837,968	92.8	40 - 44			
45 - 49	1,850,867	1,599,996	86.5	1,653,124	89.3	1,720,210	92.9	45 - 49			
50 - 54	1,617,324	1,407,507	87.0	1,463,013	90.5	1,497,584	92.6	50 - 54			
55 - 59	1,250,065	1,105,076	88.4	1,139,757	91.2	1,182,039	94.6	55 - 59			
60 ขึ้นไป	2,931,141	2,578,847	88.0	2,643,099	90.2	2,722,690	92.9	60 and over			

ตารางที่ 2.1 จำนวนและอัตราร้อยละของผู้ตอบสัมภาษณ์ด้วยตนเอง อายุ 11 ปีขึ้นไป จำแนกตามการเห็นด้วยกับความคิดเห็นเกี่ยวกับการสูบบุหรี่ และภาค พ.ศ. 2550

Table 2.1 Number of self response person aged 11 years and over by the agreement of the opinions about the smoking cigarette and regions, 2007

ภาค	ความคิดเห็นเกี่ยวกับการสูบบุหรี่ The opinions about the smoking cigarette						Regions	
	รวม Total	ราคาบุหรี่แพงทำให้ไม่ยอกสูบ The high price of cigarette enforce to reduce smoking	ร้อยละ %	ห้ามโฆษณาหรือจุดขาย ทำให้เยาวชนสูบน้อยลง Prohibited to show cigarette enforce to reduce young smoker	ร้อยละ %	กฎหมายห้ามสูบบุหรี่ในสถานบันเทิง No smok in the entertainment area		ร้อยละ %
ทั่วราชอาณาจักร	23,863,423	20,681,824	86.7	21,169,411	88.7	21,889,844	91.7	Whole Kingdom
กรุงเทพมหานคร	2,246,365	1,926,381	85.8	1,959,653	87.2	2,039,781	90.8	Bangkok Metropolis
กลาง								Central
(ไม่รวมกรุงเทพมหานคร)	6,222,058	5,243,986	84.3	5,376,676	86.4	5,573,812	89.6	(Excluding Bangkok Metropolis)
เหนือ	4,483,509	3,967,424	88.5	4,066,021	90.7	4,210,080	93.9	Northern
ตะวันออกเฉียงเหนือ	7,769,273	6,802,149	87.6	6,938,982	89.3	7,253,387	93.4	Northeastern
ใต้	3,142,218	2,741,885	87.3	2,828,079	90.0	2,812,783	89.5	Southern

ตารางที่ 3 จำนวนผู้ตอบสัมภาษณ์ด้วยตนเองอายุ 11 ปีขึ้นไป จำนวนตามแหล่งที่ได้รับความรู้หรือคำแนะนำเกี่ยวกับโทษของบุหรี่มากที่สุด กลุ่มอายุ เพศ และเขตการปกครอง ทัวราชอาณาจักร พ.ศ. 2550

Table 3 Number of self response person aged 11 years and over by the main source which ever knew of the knowledge of health warning, age group, sex and area, Whole Kingdom, 2007

กลุ่มอายุ (ปี) เพศ และเขตการปกครอง	แหล่งที่ได้รับความรู้หรือคำแนะนำเกี่ยวกับโทษของบุหรี่ The source of the knowledge of health warning														รวม	Total	ไม่ทราบ Unknown	Age group (years), sex and area
	เคย Ever																	
	รวม Total	แพทย์/บุคลากร แพทย์/health personal	วิทยุ Radio	โทรทัศน์ Television	สิ่งพิมพ์ Printed - Matter	สมาชิกในครัวเรือน Member in household	เพื่อน/ญาติ Friend/Relative	ครู/โรงเรียน Teacher/School	พระ/วัด Priest, monk/ Temple	อินเทอร์เน็ต Internet	ข้างของบุหรี่ Waning on the pack	อื่นๆ Others						
รวม	23,863,423	2,716,866	1,284,072	14,833,825	705,250	392,157	519,799	335,212	27,620	28,212	2,040,891	39,659	3,623	3,623	Total	3,623	Total	
11 - 14	402,937	25,775	6,532	219,413	4,029	8,621	3,663	98,724	-	56	24,020	683	48	48	11 - 14	48	11 - 14	
15 - 19	1,127,159	73,466	45,736	682,182	39,365	13,419	11,349	128,669	519	1,981	108,227	1,584	-	-	15 - 19	-	15 - 19	
20 - 24	1,744,618	141,658	83,350	1,108,610	58,021	19,969	29,097	37,383	1,769	5,271	199,898	371	232	232	20 - 24	232	20 - 24	
25 - 29	2,047,417	182,519	115,513	1,288,178	70,757	23,883	23,665	25,517	391	3,817	238,919	750	82	82	25 - 29	82	25 - 29	
30 - 34	2,430,917	233,902	131,623	1,561,937	83,155	30,167	36,167	8,915	2,888	2,967	262,074	4,025	823	823	30 - 34	823	30 - 34	
35 - 39	2,721,388	311,150	143,438	1,730,567	101,173	38,550	42,766	10,898	984	2,456	273,026	2,298	246	246	35 - 39	246	35 - 39	
40 - 44	2,789,002	338,704	167,089	1,760,975	87,992	40,899	53,454	7,948	1,172	4,761	247,184	6,160	-	-	40 - 44	-	40 - 44	
45 - 49	2,655,254	311,773	137,817	1,716,613	80,959	34,464	54,109	4,207	3,176	4,204	215,266	7,346	526	526	45 - 49	526	45 - 49	
50 - 54	2,246,294	292,014	136,214	1,387,834	65,205	41,518	50,478	7,289	868	1,950	170,266	4,101	-	-	50 - 54	-	50 - 54	
55 - 59	1,723,106	228,306	97,481	1,083,562	44,645	32,945	48,027	2,358	1,748	128	113,395	2,786	641	641	55 - 59	641	55 - 59	
60 ขึ้นไป	3,975,329	577,598	219,279	2,293,954	69,950	107,725	167,023	3,305	14,106	621	188,617	9,555	1,026	1,026	60 and over	1,026	60 and over	

ตารางที่ 3 จำนวนผู้ตอบสัมภาษณ์ด้วยตนเองอายุ 11 ปีขึ้นไป จำนวนตามแหล่งที่ได้รับความรู้หรือคำแนะนำเกี่ยวกับโทษของบุหรี่มากที่สุด กลุ่มอายุ เพศ และเขตการปกครอง ทัวราชอาณาจักร พ.ศ. 2550 (ต่อ)  
 Table 3 Number of self response person aged 11 years and over by the main source of health warning, age group, sex and area, Whole Kingdom, 2007 (Contd.)

กลุ่มอายุ (ปี) เพศ และเขตการปกครอง	รวม	แหล่งที่ได้รับความรู้หรือคำแนะนำเกี่ยวกับโทษของบุหรี่ The source of the knowledge of health warning													ไม่ทราบ Unknown	Age group (years), sex and area
		เคย Ever														
		ไม่เคย Never	รวม Total	แพทย์/บุคลากร	วิทยุ	โทรทัศน์	สิ่งพิมพ์	สมาชิก	เพื่อน/ญาติ	ครู/โรงเรียน	พระ/วัด	อินเทอร์เน็ต	ข้างของบุหรี่	อื่นๆ Others		
		ด้านสาธารณสุข	Radio	Television	Printed - Matter	Member in household	Friend/Relative	Teacher/ Priest, monk/ School	Temple	Internet	Warning on the pack					
ชาย	10,340,274	307,388	10,031,515	1,175,621	576,369	6,312,092	289,276	152,467	189,835	147,086	7,294	13,091	1,147,209	21,176	1,371	Male
11 - 14	165,237	4,188	161,001	9,554	3,068	92,152	2,736	3,358	1,463	39,272	-	-	9,398	-	48	11 - 14
15 - 19	496,892	6,545	490,347	29,660	22,331	292,926	14,972	9,034	2,425	56,166	342	300	61,332	860	-	15 - 19
20 - 24	762,622	22,133	740,489	49,297	38,958	477,921	17,641	13,005	13,621	23,635	942	841	104,418	210	-	20 - 24
25 - 29	893,885	30,165	863,638	61,256	54,801	547,463	23,349	10,025	12,758	11,136	-	1,650	140,834	366	82	25 - 29
30 - 34	1,020,009	31,545	988,403	87,544	62,064	624,556	33,856	9,272	11,651	3,135	1,309	339	151,600	3,077	61	30 - 34
35 - 39	1,151,108	25,978	1,125,062	121,040	59,388	701,670	43,224	18,387	17,962	3,917	216	2,265	155,907	1,088	68	35 - 39
40 - 44	1,169,899	22,804	1,147,095	131,227	72,203	718,594	37,674	13,948	22,946	4,186	874	3,364	138,968	3,110	-	40 - 44
45 - 49	1,147,195	27,261	1,119,457	140,624	57,806	719,394	33,427	12,374	18,912	2,940	126	2,108	126,257	5,490	478	45 - 49
50 - 54	997,370	30,422	966,949	139,124	62,803	618,448	27,096	16,249	15,350	936	62	1,649	84,634	599	-	50 - 54
55 - 59	763,013	21,260	741,350	109,394	43,872	479,600	19,023	11,265	11,473	745	406	-	63,750	1,821	403	55 - 59
60 ขึ้นไป	1,773,044	85,088	1,687,724	296,901	99,075	1,039,369	36,279	35,550	61,275	1,018	3,018	574	110,111	4,555	231	60 and over

ตารางที่ 3 จำนวนผู้ตอบสัมภาษณ์ด้วยตนเองอายุ 11 ปีขึ้นไป จำนวนตามแหล่งที่ได้รับความรู้หรือคำแนะนำเกี่ยวกับโทษของบุหรี่มากที่สุด กลุ่มอายุ เพศ และเขตการปกครอง ทัวราชอาณาจักร พ.ศ. 2550 (ต่อ)  
 Table 3 Number of self response person aged 11 years and over by the main source of health warning, age group, sex and area, Whole Kingdom, 2007 (Contd.)

กลุ่มอายุ (ปี) เพศ และเขตการปกครอง	แหล่งที่ได้รับความรู้หรือคำแนะนำเกี่ยวกับโทษของบุหรี่ The source of the knowledge of health warning														ไม่ทราบ Unknown	Age group (years), sex and area
	รวม		เคย Ever													
	ไม่เคย Never	รวม Total	แพทย์/บุคลากร	วิทยุ	โทรทัศน์	สิ่งพิมพ์	สมาชิก	เพื่อน/ญาติ	ครู/โรงเรียน	พระ/วัด	อินเทอร์เน็ต	ข้างของบุหรี่	อื่นๆ	ไม่ทราบ Unknown		
	Total	Doctor/health personal	Radio	Television	Printed - Matter	Member in household	Friend/Relative	Teacher/ School	Priest, monk/ Temple	Internet	Warning on the pack	Others				
หญิง	13,523,149	628,848	12,892,049	1,541,245	707,704	8,521,733	415,974	239,691	329,964	188,127	20,326	15,122	893,682	18,483	2,252	Female
11 - 14	237,700	7,185	230,515	16,222	3,464	127,260	1,293	5,262	2,200	59,452	-	56	14,622	683	-	11 - 14
15 - 19	630,267	14,118	616,150	43,807	23,405	389,256	24,393	4,385	8,924	72,503	177	1,681	46,895	724	-	15 - 19
20 - 24	981,996	36,858	944,907	92,361	44,393	630,689	40,380	6,963	15,476	13,748	827	4,430	95,481	160	232	20 - 24
25 - 29	1,153,532	43,261	1,110,271	121,263	60,712	740,715	47,408	13,858	10,907	14,381	391	2,167	98,084	384	-	25 - 29
30 - 34	1,410,908	40,730	1,369,417	146,358	69,559	937,381	49,300	20,895	24,516	5,779	1,579	2,627	110,474	948	762	30 - 34
35 - 39	1,570,280	37,859	1,532,243	190,110	84,050	1,028,897	57,950	20,163	24,804	6,981	768	191	117,118	1,210	178	35 - 39
40 - 44	1,619,104	49,860	1,569,244	207,477	94,886	1,042,381	50,318	26,951	30,509	3,762	298	1,397	108,216	3,050	-	40 - 44
45 - 49	1,508,059	57,534	1,450,476	171,149	80,011	997,219	47,531	22,089	35,197	1,268	3,050	2,096	89,009	1,856	48	45 - 49
50 - 54	1,248,924	58,136	1,190,788	152,890	73,411	769,386	38,109	25,269	35,128	6,354	806	301	85,631	3,502	-	50 - 54
55 - 59	960,093	45,825	914,031	118,912	53,609	603,962	25,621	21,679	36,553	1,613	1,342	128	49,645	965	238	55 - 59
60 ขึ้นไป	2,202,285	237,482	1,964,009	280,697	120,205	1,254,586	33,671	72,174	105,749	2,287	11,088	46	78,506	5,000	795	60 and over

ตารางที่ 3 จำนวนผู้ตอบสัมภาษณ์ด้วยตนเองอายุ 11 ปีขึ้นไป จำนวนตามแหล่งที่ได้รับความรู้หรือคำแนะนำเกี่ยวกับโทษของบุหรี่มากที่สุด กลุ่มอายุ เพศ และเขตการปกครอง ทัวราชอาณาจักร พ.ศ. 2550 (ต่อ)  
 Table 3 Number of self response person aged 11 years and over by the main source of health warning, age group, sex and area, Whole Kingdom, 2007 (Contd.)

กลุ่มอายุ (ปี) เพศ และเขตการปกครอง	แหล่งที่ได้รับความรู้หรือคำแนะนำเกี่ยวกับโทษของบุหรี่ The source of the knowledge of health warning														ไม่ทราบ Unknown	Age group (years), sex and area
	รวม		เคย Ever													
	ไม่เคย Never	รวม Total	แพทย์/บุคลากร	วิทยุ	โทรทัศน์	สิ่งพิมพ์	สมาชิก	เพื่อน/ญาติ	ครู/โรงเรียน	พระ/วัด	อินเทอร์เน็ต	ข้างของบุหรี่	อื่นๆ			
	Total	Doctor/health personal	Radio	Television	Printed - Matter	Member in household	Friend/Relative	Teacher/ School	Priest, monk/ Temple	Internet	Warning on the pack	Others				
ในเขตเทศบาล	7,140,181	271,640	578,616	393,102	4,594,663	296,563	80,918	113,967	97,663	7,701	13,968	681,245	8,604	1,531	Municipal area	
11 - 14	97,560	3,367	3,718	1,649	55,212	1,772	1,640	703	22,442	-	56	6,829	122	48	11 - 14	
15 - 19	334,350	9,177	16,324	12,962	202,968	9,414	3,957	3,079	41,367	-	676	33,692	734	-	15 - 19	
20 - 24	561,295	22,324	31,339	21,351	361,679	24,523	6,652	8,756	15,151	87	3,674	65,243	283	232	20 - 24	
25 - 29	704,879	31,941	40,251	36,084	456,458	33,253	3,655	7,947	8,087	117	3,069	83,388	545	82	25 - 29	
30 - 34	840,149	29,538	54,716	49,167	548,621	39,245	8,236	10,246	2,448	300	840	94,464	2,328	-	30 - 34	
35 - 39	843,882	24,833	62,479	53,824	546,277	38,412	7,263	10,029	1,105	800	861	97,222	531	246	35 - 39	
40 - 44	807,479	24,230	70,637	46,777	527,535	36,371	6,643	13,383	915	372	3,599	76,313	704	-	40 - 44	
45 - 49	804,387	27,445	70,766	40,734	539,336	32,284	7,208	10,881	1,523	625	421	71,698	1,418	48	45 - 49	
50 - 54	628,970	21,914	62,604	35,657	395,065	32,088	7,074	12,126	2,880	868	356	58,045	294	-	50 - 54	
55 - 59	473,041	14,172	44,789	30,975	307,629	18,488	4,688	7,722	593	263	128	41,870	1,321	403	55 - 59	
60 ขึ้นไป	1,044,188	62,700	120,995	63,921	653,884	30,712	23,902	29,093	1,152	4,268	287	52,481	322	472	60 and over	

ตารางที่ 3 จำนวนผู้ตอบสัมภาษณ์ด้วยตนเองอายุ 11 ปีขึ้นไป จำนวนตามแหล่งที่ได้รับความรู้หรือคำแนะนำเกี่ยวกับโทษของบุหรี่มากที่สุด กลุ่มอายุ เพศ และเขตการปกครอง ทัวราชอาณาจักร พ.ศ. 2550 (ต่อ)  
 Table 3 Number of self response person aged 11 years and over by the main source of health warning, age group, sex and area, Whole Kingdom, 2007 (Contd.)

กลุ่มอายุ (ปี) เพศ และเขตการปกครอง	แหล่งที่ได้รับความรู้หรือคำแนะนำเกี่ยวกับโทษของบุหรี่ The source of the knowledge of health warning														ไม่ทราบ Unknown	Age group (years), sex and area
	เคย Ever															
	ไม่เคย Never	รวม Total	แพทย์/บุคลากร แพทย์/สุขภาพ	วิทยุ Radio	โทรทัศน์ Television	สิ่งพิมพ์ Printed - Matter	สมาชิกในครัวเรือน Member in household	เพื่อน/ญาติ Friend/Relative	ครู/โรงเรียน Teacher/School	พระ/วัด Priest, monk/ Temple	อินเทอร์เน็ต Internet	ข้างของบุหรี่ Waning on the pack	อื่นๆ Others			
นอกเขตเทศบาล	16,723,242	664,596	2,138,250	890,970	10,239,162	408,687	311,239	405,832	237,549	19,919	14,244	1,359,646	31,055	2,092	Non-municipal area	
11 - 14	305,377	8,007	22,057	4,883	164,201	2,257	6,980	2,960	76,281	-	-	17,190	560	-	11 - 14	
15 - 19	792,809	11,485	57,142	32,773	479,215	29,951	9,462	8,270	87,302	519	1,305	74,535	850	-	15 - 19	
20 - 24	1,183,324	36,667	110,319	61,999	746,931	33,497	13,316	20,341	22,232	1,682	1,596	134,655	87	-	20 - 24	
25 - 29	1,342,538	41,485	142,269	79,429	831,720	37,504	20,228	15,718	17,430	273	748	155,530	205	-	25 - 29	
30 - 34	1,590,768	42,737	179,186	82,456	1,013,316	43,910	21,930	25,921	6,467	2,587	2,127	167,610	1,697	823	30 - 34	
35 - 39	1,877,506	39,004	248,672	89,613	1,184,290	62,761	31,287	32,737	9,793	184	1,594	175,804	1,766	-	35 - 39	
40 - 44	1,981,524	48,433	268,067	120,312	1,233,440	51,621	34,256	40,071	7,033	800	1,162	170,871	5,456	-	40 - 44	
45 - 49	1,850,867	57,350	241,007	97,083	1,177,277	48,674	27,255	43,227	2,685	2,551	3,783	143,568	5,928	478	45 - 49	
50 - 54	1,617,324	66,644	229,410	100,557	992,769	33,116	34,444	38,352	4,409	-	1,595	112,221	3,807	-	50 - 54	
55 - 59	1,250,065	52,914	183,518	66,506	775,932	26,157	28,257	40,305	1,765	1,485	-	71,526	1,464	238	55 - 59	
60 ขึ้นไป	2,931,141	259,870	456,603	155,359	1,640,070	39,239	83,823	137,930	2,154	9,838	334	136,135	9,233	554	60 and over	



ตารางที่ 3.1 จำนวนผู้ตอบสัมภาษณ์ด้วยตนเองอายุ 11 ปีขึ้นไป จำแนกตามแหล่งที่คอยได้รับความรู้หรือคำแนะนำเกี่ยวกับโทษของบุหรี่มากที่สุด และภาค พ.ศ. 2550

Table 3.1 Number of self response person aged 11 years and over by the main source which ever knew of health warning and regions, 2007

ภาค	รวม	แหล่งที่ได้รับความรู้หรือคำแนะนำเกี่ยวกับโทษของบุหรี่										ไม่ทราบ Unknown	Regions		
		เคย Ever													
	ไม่เคย Never	รวม Total	แพทย์/บุคลากร Doctor/health personal	วิทยุ Radio	โทรทัศน์ Television	สื่อสิ่งพิมพ์ Printed - Matter	สมาชิก ในครัวเรือน Member in household	เพื่อน/ ญาติ Friend/ Relative	ครู/โรงเรียน Teacher/ School	พระ/วัด Priest, monk/ Temple	อินเทอร์เน็ต Internet	ข้างของบุหรี่ Waning on the pack	อื่นๆ Others		
ทั่วราชอาณาจักร	23,863,423	22,923,564	2,716,866	1,284,072	14,833,825	705,250	392,157	519,799	335,212	27,620	28,212	2,040,891	39,659	3,623	Whole Kingdom
กรุงเทพมหานคร	2,246,365	2,130,972	87,708	165,192	1,471,421	94,932	11,132	35,510	26,900	3,589	5,591	227,251	1,746	-	Bangkok Metropolis
กลาง															Central
(ไม่รวมกรุงเทพมหานคร)	6,222,058	5,959,345	518,874	235,414	4,000,321	232,857	93,543	116,861	71,548	6,323	9,562	667,749	6,294	1,569	(Excluding Bangkok Metropolis)
เหนือ	4,483,509	4,318,900	659,666	356,701	2,570,834	126,139	64,970	105,655	56,841	6,826	1,922	350,505	18,840	1,109	Northern
ตะวันออกเฉียงเหนือ	7,769,273	7,535,149	1,086,329	354,849	4,961,110	173,657	137,868	203,152	119,843	9,281	8,283	473,726	7,051	-	Northeastern
ใต้	3,142,218	2,979,198	364,289	171,917	1,830,139	77,666	84,645	58,620	60,081	1,600	2,854	321,660	5,728	946	Southern

ตารางที่ 4 จำนวนผู้ตอบสัมภาษณ์ด้วยตนเองอายุ 11 ปีขึ้นไป จำแนกตามการรู้หรือทราบกฎหมายหรือบทลงโทษเกี่ยวกับสุราหรือเครื่องดื่มมึนเมา กลุ่มอายุ เพศ และเขตการปกครอง  
 ที่วราชนาจักร พ.ศ. 2550

Table 4 Number of self response person aged 11 years and over by the knowledge of law legislation or penalty of alcoholic, age group, sex and area, Whole Kingdom, 2007

กลุ่มอายุ (ปี) เพศ และเขตการปกครอง	การรู้หรือทราบกฎหมายหรือบทลงโทษเกี่ยวกับสุรา The knowledge of law or penalty of alcoholic <sup>1/</sup>												Age group (years), sex and area
	รู้ Know						ไม่รู้ Don't know						
	กฎหมาย ข้อ ก Law A	ร้อยละ %	กฎหมาย ข้อ ข Law B	ร้อยละ %	บทลงโทษ ข้อ ค Punishment C	ร้อยละ %	ร้อยละ %	กฎหมาย ข้อ ง Law D	ร้อยละ %	กฎหมาย ข้อ จ Law E	ร้อยละ %		
รวม	23,863,423	22,262,953	93.3	15,880,910	66.6	15,263,277	64.0	13,276,422	55.6	12,147,638	50.9	Total	
11 - 14	402,937	371,734	92.3	216,109	53.6	221,070	54.9	176,425	43.8	153,964	38.2	11 - 14	
15 - 19	1,127,159	1,091,127	96.8	787,233	69.8	839,860	74.5	730,123	64.8	651,626	57.8	15 - 19	
20 - 24	1,744,618	1,677,264	96.1	1,315,175	75.4	1,347,422	77.2	1,172,972	67.2	1,062,303	60.9	20 - 24	
25 - 29	2,047,417	1,971,098	96.3	1,507,667	73.6	1,526,916	74.6	1,335,033	65.2	1,245,550	60.8	25 - 29	
30 - 34	2,430,917	2,342,826	96.4	1,746,214	71.8	1,727,597	71.1	1,511,732	62.2	1,375,386	56.6	30 - 34	
35 - 39	2,721,388	2,626,539	96.5	2,006,067	73.7	1,913,316	70.3	1,732,213	63.7	1,586,711	58.3	35 - 39	
40 - 44	2,789,002	2,673,354	95.9	1,981,688	71.1	1,871,315	67.1	1,649,616	59.2	1,517,539	54.4	40 - 44	
45 - 49	2,655,254	2,554,442	96.2	1,856,796	69.9	1,758,576	66.2	1,540,433	58.0	1,411,473	53.2	45 - 49	
50 - 54	2,246,294	2,122,475	94.5	1,502,541	66.9	1,400,118	62.3	1,213,460	54.0	1,112,741	49.5	50 - 54	
55 - 59	1,723,106	1,591,004	92.3	1,074,047	62.3	996,838	57.9	850,286	49.4	784,428	45.5	55 - 59	
60 ขึ้นไป	3,975,329	3,241,089	81.5	1,887,373	47.5	1,660,249	41.8	1,364,128	34.3	1,245,917	31.3	60 and over	

ตารางที่ 4 จำนวนผู้ตอบสัมภาษณ์ด้วยตนเองอายุ 11 ปีขึ้นไป จำแนกตามการรู้หรือทราบกฎหมายหรือบทลงโทษเกี่ยวกับสุราหรือเครื่องดื่มมีแอลกอฮอล์ เพศ และเขตการปกครอง  
 ทั่วประเทศ พ.ศ. 2550 (ต่อ)

Table 4 Number of self response person aged 11 years and over by the knowledge of law legislation or penalty of alcoholic, age group, sex and area, Whole Kingdom, 2007 (Contd.)

กลุ่มอายุ (ปี) เพศ และเขตการปกครอง	การรู้หรือทราบกฎหมายหรือบทลงโทษเกี่ยวกับสุรา The knowledge of law or penalty of alcoholic <sup>1/</sup>												Age group (years), sex and area
	รู้ Know						ไม่รู้ Don't know						
	กฎหมาย ข้อ ก Law A	ร้อยละ %	กฎหมาย ข้อ ข Law B	ร้อยละ %	บทลงโทษ ข้อ ค Punishment C	ร้อยละ %	กฎหมาย ข้อ ง Law D	ร้อยละ %	กฎหมาย ข้อ จ Law E	ร้อยละ %	ร้อยละ %		
ชาย	10,340,274	95.3	7,451,510	72.1	7,191,311	69.6	6,348,320	61.4	5,802,663	56.1	Male		
11 - 14	165,237	93.8	84,495	51.1	87,633	53.0	68,119	41.2	60,273	36.5	11 - 14		
15 - 19	496,892	96.5	341,266	68.7	364,397	73.3	317,140	63.8	288,510	58.1	15 - 19		
20 - 24	762,622	96.4	601,805	78.9	615,449	80.7	551,482	72.3	492,681	64.6	20 - 24		
25 - 29	893,885	96.3	686,297	76.8	709,935	79.4	620,375	69.4	589,326	65.9	25 - 29		
30 - 34	1,020,009	96.3	769,273	75.4	777,840	76.3	700,650	68.7	629,438	61.7	30 - 34		
35 - 39	1,151,108	97.5	893,075	77.6	858,682	74.6	784,619	68.2	727,801	63.2	35 - 39		
40 - 44	1,169,899	97.0	896,431	76.6	841,705	72.0	755,165	64.6	684,323	58.5	40 - 44		
45 - 49	1,147,195	97.1	874,975	76.3	814,679	71.0	733,473	63.9	667,760	58.2	45 - 49		
50 - 54	997,370	96.9	734,395	73.6	688,848	69.1	610,708	61.2	557,674	55.9	50 - 54		
55 - 59	763,013	95.8	546,009	71.6	512,878	67.2	441,947	57.9	410,822	53.8	55 - 59		
60 ปีขึ้นไป	1,773,044	88.6	1,023,490	57.7	919,266	51.9	764,643	43.1	694,055	39.1	60 and over		

ตารางที่ 4 จำนวนผู้ตอบสัมภาษณ์ด้วยตนเองอายุ 11 ปีขึ้นไป จำแนกตามการรู้หรือทราบกฎหมายหรือบทลงโทษเกี่ยวกับสุราหรือเครื่องดื่มที่มีแอลกอฮอล์ เพศ และเขตการปกครอง  
 ทั่วประเทศ พ.ศ. 2550 (ต่อ)

Table 4 Number of self response person aged 11 years and over by the knowledge of law legislation or penalty of alcoholic, age group, sex and area, Whole Kingdom, 2007 (Contd.)

กลุ่มอายุ (ปี) เพศ และเขตการปกครอง	การรู้หรือทราบกฎหมายหรือบทลงโทษเกี่ยวกับสุรา The knowledge of law or penalty of alcoholic <sup>1/</sup>												Age group (years), sex and area	
	รู้ Know						ไม่รู้ Don't know							
	ร้อยละ	กฎหมายข้อ ก	ร้อยละ	บทลงโทษข้อ ค	ร้อยละ	กฎหมายข้อ ง	ร้อยละ	กฎหมายข้อ จ	ร้อยละ	กฎหมายข้อ ฉ	ร้อยละ	กฎหมายข้อ ช		
	Law A	%	Law B	%	Punishment C	%	Law D	%	Law E	%	Law F	%		
รวม														
Total														
หญิง	13,523,149	12,411,304	91.8	8,429,401	62.3	8,071,966	59.7	6,928,102	51.2	6,344,975	46.9	Female		
11 - 14	237,700	216,832	91.2	131,614	55.4	133,437	56.1	108,306	45.6	93,691	39.4	11 - 14		
15 - 19	630,267	611,419	97.0	445,967	70.8	475,464	75.4	412,983	65.5	363,116	57.6	15 - 19		
20 - 24	981,996	942,001	95.9	713,370	72.6	731,973	74.5	621,490	63.3	569,621	58.0	20 - 24		
25 - 29	1,153,532	1,110,663	96.3	821,371	71.2	816,982	70.8	714,658	62.0	656,225	56.9	25 - 29		
30 - 34	1,410,908	1,360,949	96.5	976,941	69.2	949,757	67.3	811,081	57.5	745,948	52.9	30 - 34		
35 - 39	1,570,280	1,504,076	95.8	1,112,992	70.9	1,054,634	67.2	947,594	60.4	858,910	54.7	35 - 39		
40 - 44	1,619,104	1,538,223	95.0	1,085,257	67.0	1,029,610	63.6	894,451	55.2	833,216	51.5	40 - 44		
45 - 49	1,508,059	1,440,758	95.5	981,822	65.1	943,897	62.6	806,961	53.5	743,714	49.3	45 - 49		
50 - 54	1,248,924	1,156,295	92.6	768,146	61.5	711,270	57.0	602,753	48.3	555,067	44.4	50 - 54		
55 - 59	960,093	860,350	89.6	528,038	55.0	483,959	50.4	408,339	42.5	373,606	38.9	55 - 59		
60 ขึ้นไป	2,202,285	1,669,738	75.8	863,882	39.2	740,983	33.7	599,485	27.2	551,862	25.1	60 and over		

ตารางที่ 4 จำนวนผู้ตอบสัมภาษณ์ด้วยตนเองอายุ 11 ปีขึ้นไป จำแนกตามการรู้หรือทราบกฎหมายหรือบทลงโทษเกี่ยวกับสุราหรือเครื่องดื่มที่มีแอลกอฮอล์ เพศ และเขตการปกครอง  
 ทั่วประเทศ พ.ศ. 2550 (ต่อ)

Table 4 Number of self response person aged 11 years and over by the knowledge of law legislation or penalty of alcoholic, age group, sex and area, Whole Kingdom, 2007 (Contd.)

กลุ่มอายุ (ปี) เพศ และเขตการปกครอง	การรู้หรือทราบกฎหมายหรือบทลงโทษเกี่ยวกับสุรา The knowledge of law or penalty of alcoholic <sup>1/</sup>												Age group (years), sex and area			
	รู้ Know						ไม่รู้ Don't know									
	ร้อยละ	กฎหมายข้อ ก	Law A	ร้อยละ	กฎหมายข้อ ข	Law B	ร้อยละ	บทลงโทษข้อ ค	Punishment C	ร้อยละ	กฎหมายข้อ ง	Law D		ร้อยละ	กฎหมายข้อ จ	Law E
รวม	7,140,181	6,774,101	94.9	5,209,859	73.0	5,223,207	73.2	4,737,714	66.4	4,562,070	63.9	4,562,070	63.9	4,562,070	63.9	Municipal area
11 - 14	97,560	90,766	93.0	59,341	60.8	61,235	62.8	52,126	53.4	48,879	50.1	48,879	50.1	48,879	50.1	11 - 14
15 - 19	334,350	317,287	94.9	240,145	71.8	250,492	74.9	228,925	68.5	215,594	64.5	215,594	64.5	215,594	64.5	15 - 19
20 - 24	561,295	541,113	96.4	440,118	78.4	449,101	80.0	413,957	73.8	390,378	69.6	390,378	69.6	390,378	69.6	20 - 24
25 - 29	704,879	684,147	97.1	542,676	77.0	562,770	79.8	506,602	71.9	493,250	70.0	493,250	70.0	493,250	70.0	25 - 29
30 - 34	840,149	819,943	97.6	649,479	77.3	665,176	79.2	590,382	70.3	576,783	68.7	576,783	68.7	576,783	68.7	30 - 34
35 - 39	843,882	819,159	97.1	653,592	77.5	653,627	77.5	603,381	71.5	586,347	69.5	586,347	69.5	586,347	69.5	35 - 39
40 - 44	807,479	774,361	95.9	625,582	77.5	609,753	75.5	563,610	69.8	550,218	68.1	550,218	68.1	550,218	68.1	40 - 44
45 - 49	804,387	776,244	96.5	605,221	75.2	602,483	74.9	556,176	69.1	533,373	66.3	533,373	66.3	533,373	66.3	45 - 49
50 - 54	628,970	603,127	95.9	467,249	74.3	468,596	74.5	420,233	66.8	403,876	64.2	403,876	64.2	403,876	64.2	50 - 54
55 - 59	473,041	449,047	94.9	323,504	68.4	324,380	68.6	297,631	62.9	286,133	60.5	286,133	60.5	286,133	60.5	55 - 59
60 ขึ้นไป	1,044,188	898,906	86.1	602,952	57.7	575,595	55.1	504,692	48.3	477,240	45.7	477,240	45.7	477,240	45.7	60 and over

ตารางที่ 4 จำนวนผู้ตอบสัมภาษณ์ด้วยตนเองอายุ 11 ปีขึ้นไป จำแนกตามการรู้หรือทราบกฎหมายหรือบทลงโทษเกี่ยวกับสุราหรือเครื่องดื่มมีแอลกอฮอล์ และเขตการปกครอง  
 ทั่วราชอาณาจักร พ.ศ. 2550 (ต่อ)

Table 4 Number of self response person aged 11 years and over by the knowledge of law legislation or penalty of alcoholic, age group, sex and area, Whole Kingdom, 2007 (Contd.)

กลุ่มอายุ (ปี) เพศ และเขตการปกครอง	รวม Total	การรู้หรือทราบกฎหมายหรือบทลงโทษเกี่ยวกับสุรา <sup>1/</sup> The knowledge of law or penalty of alcoholic <sup>1/</sup>												อายุ Age group (years), sex and area
		รู้ Know				ไม่ Don't know				ไม่ Don't know				
		กฎหมายข้อ ก Law A	ร้อยละ %	กฎหมายข้อ ข Law B	ร้อยละ %	บทลงโทษข้อ ค Punishment C	ร้อยละ %	กฎหมายข้อ ง Law D	ร้อยละ %	กฎหมายข้อ จ Law E	ร้อยละ %	Non-municipal area		
นอกเขตเทศบาล	16,723,242	15,488,852	92.6	10,671,052	63.8	10,040,070	60.0	8,538,708	51.1	7,585,568	45.4	Non-municipal area		
11 - 14	305,377	280,969	92.0	156,768	51.3	159,835	52.3	124,300	40.7	105,085	34.4	11 - 14		
15 - 19	792,809	773,840	97.6	547,089	69.0	589,369	74.3	501,198	63.2	436,032	55.0	15 - 19		
20 - 24	1,183,324	1,136,150	96.0	875,057	74.0	898,321	75.9	759,014	64.1	671,925	56.8	20 - 24		
25 - 29	1,342,538	1,286,951	95.9	964,991	71.9	964,146	71.8	828,431	61.7	752,300	56.0	25 - 29		
30 - 34	1,590,768	1,522,883	95.7	1,096,735	68.9	1,062,421	66.8	921,350	57.9	798,603	50.2	30 - 34		
35 - 39	1,877,506	1,807,380	96.3	1,352,474	72.0	1,259,690	67.1	1,128,832	60.1	1,000,365	53.3	35 - 39		
40 - 44	1,981,524	1,898,992	95.8	1,356,106	68.4	1,261,562	63.7	1,086,006	54.8	967,321	48.8	40 - 44		
45 - 49	1,850,867	1,778,198	96.1	1,251,575	67.6	1,156,093	62.5	984,258	53.2	878,100	47.4	45 - 49		
50 - 54	1,617,324	1,519,349	93.9	1,035,292	64.0	931,522	57.6	793,227	49.1	708,865	43.8	50 - 54		
55 - 59	1,250,065	1,141,957	91.4	750,543	60.0	672,457	53.8	552,656	44.2	498,294	39.9	55 - 59		
60 ขึ้นไป	2,931,141	2,342,183	79.9	1,284,421	43.8	1,084,654	37.0	859,436	29.3	768,678	26.2	60 and over		

หมายเหตุ : ตอบได้มากกว่า 1 คำตอบ

1/ ราชการขอความรู้อันเกี่ยวกับกฎหมาย/บทลงโทษของการดื่มสุรา อยู่ภายใต้การบัญชาการของตำรวจและความคิดเห็นเกี่ยวกับกาสูบหมิ่นและกาการดื่มสุรา

ตารางที่ 4.1 จำนวนผู้ตอบสัมภาษณ์ด้วยตนเองอายุ 11 ปีขึ้นไป จำแนกตามการรู้หรือทราบกฎหมายหรือบทลงโทษเกี่ยวกับสุราหรือเครื่องดื่มแอลกอฮอล์ พ.ศ. 2550

Table 4.1 Number of self response person aged 11 years and over by the knowledge of law legislation or penalty of alcoholic and regions, 2007

ภาค	การรู้หรือทราบกฎหมายหรือบทลงโทษเกี่ยวกับสุรา The knowledge of law or penalty of alcoholic <sup>1/</sup>												
	รู้ Know						ไม่รู้ Don't Know						Regions
	กฎหมาย ข้อ ก Law A	ร้อยละ %	กฎหมาย ข้อ ข Law B	ร้อยละ %	บทลงโทษ ข้อ ค Punishment C	ร้อยละ %	กฎหมาย ข้อ ง Law D	ร้อยละ %	กฎหมาย ข้อ จ Law E	ร้อยละ %	รวม Total		
ทั่วราชอาณาจักร (ไม่รวมกรุงเทพมหานคร)	23,863,423	22,262,953	93.3	15,880,910	66.6	15,263,277	64.0	13,276,422	55.6	12,147,638	50.9	Whole Kingdom	
กรุงเทพมหานคร	2,246,365	2,143,399	95.4	1,701,920	75.8	1,777,234	79.1	1,673,440	74.5	1,712,705	76.2	Bangkok Metropolis	
กลาง												Central	
(ไม่รวมกรุงเทพมหานคร)	6,222,058	5,865,281	94.3	4,191,609	67.4	4,193,197	67.4	3,642,737	58.6	3,315,952	53.3	(Excluding Bangkok Metropolis)	
เหนือ	4,483,509	4,158,570	92.8	3,120,396	69.6	2,821,115	62.9	2,499,036	55.7	2,248,417	50.2	Northern	
ตะวันออกเฉียงเหนือ	7,769,273	7,317,732	94.2	4,889,892	62.9	4,673,811	60.2	3,852,003	49.6	3,482,488	44.8	Northeastern	
ใต้	3,142,218	2,777,970	88.4	1,977,094	62.9	1,797,920	57.2	1,609,207	51.2	1,388,076	44.2	Southern	

หมายเหตุ : ตอบได้มากกว่า 1 คำตอบ

1/ รายการข้อความรู้เกี่ยวกับกฎหมาย/บทลงโทษของการดื่มสุรา อยู่ท้ายสารบัญชตารางสถิติความรู้และความคิดเห็นเกี่ยวกับการสูบบุหรี่และการดื่มสุรา

การเกษตร



## สารบัญตารางสถิติ

### สารเสพติด

- ตารางที่ 1** จำนวนและอัตราร้อยละของผู้ตอบสัมภาษณ์ด้วยตนเองอายุ 11 ปีขึ้นไป จำแนกตามความต้องการได้รับการบำบัดเกี่ยวกับการใช้สารเสพติด ประเภทสารเสพติด กลุ่มอายุ เพศ และเขตการปกครอง ทวีราชอาณาจักร พ.ศ. 2550
- ตารางที่ 1.1** จำนวนและอัตราร้อยละของผู้ตอบสัมภาษณ์ด้วยตนเองอายุ 11 ปีขึ้นไป จำแนกตามความต้องการได้รับการบำบัดเกี่ยวกับการใช้สารเสพติด ประเภทสารเสพติด และภาค พ.ศ. 2550
- ตารางที่ 2** จำนวนและอัตราร้อยละของผู้ตอบสัมภาษณ์ด้วยตนเองอายุ 11 ปีขึ้นไป จำแนกตามความต้องการให้คนในครัวเรือนได้รับการบำบัดเกี่ยวกับการใช้สารเสพติด ประเภทสารเสพติด กลุ่มอายุ เพศ และเขตการปกครอง ทวีราชอาณาจักร พ.ศ. 2550
- ตารางที่ 2.1** จำนวนและอัตราร้อยละของผู้ตอบสัมภาษณ์ด้วยตนเองอายุ 11 ปีขึ้นไป จำแนกตามความต้องการให้คนในครัวเรือนได้รับการบำบัดเกี่ยวกับการใช้สารเสพติด ประเภทสารเสพติด และภาค พ.ศ. 2550
- ตารางที่ 3** จำนวนและอัตราร้อยละของผู้ตอบสัมภาษณ์ด้วยตนเองอายุ 11 ปีขึ้นไป จำแนกตามการรู้จักสถานบำบัดที่อยู่ใกล้บ้าน กลุ่มอายุ และเขตการปกครอง ทวีราชอาณาจักร พ.ศ. 2550
- ตารางที่ 3.1** จำนวนและอัตราร้อยละของผู้ตอบสัมภาษณ์ด้วยตนเองอายุ 11 ปีขึ้นไป จำแนกตามการรู้จักสถานบำบัดที่อยู่ใกล้บ้าน และภาค พ.ศ. 2550
- ตารางที่ 4** จำนวนและอัตราร้อยละของผู้ตอบสัมภาษณ์ด้วยตนเองอายุ 11 ปีขึ้นไป จำแนกตามสถานบำบัดใกล้บ้านมีความสะดวกในการไปรับบริการ กลุ่มอายุ และเขตการปกครอง ทวีราชอาณาจักร พ.ศ. 2550
- ตารางที่ 4.1** จำนวนและอัตราร้อยละของผู้ตอบสัมภาษณ์ด้วยตนเองอายุ 11 ปีขึ้นไป จำแนกตามสถานบำบัดใกล้บ้านมีความสะดวกในการไปรับบริการ และภาค พ.ศ. 2550

ตารางที่ 1 จำนวนและอัตราร้อยละของผู้ตอบสัมภาษณ์ด้วยตนเองอายุ 11 ปีขึ้นไป จำนวนตามความต้องการได้รับการบำบัดเกี่ยวกับการใช้สารเสพติด ประเภทสารเสพติด กลุ่มอายุ เพศ และเขตการปกครอง ทวีราชอาณาจักร พ.ศ. 2550

Table 1 Number and percentage of self response person aged 11 years and over by having require of treatment for the drug, kind of drugs, age group, sex and area, Whole Kingdom, 2007

กลุ่มอายุ (ปี) เพศ และเขตการปกครอง	ความต้องการได้รับการบำบัด Having require of treatment for the drug							Age group (years), sex and area
	รวม Total	ไม่ต้องการ รับการบำบัด No requirement		ต้องการได้รับการบำบัดและประเภทสารเสพติด Requirement and kind of drugs			สารเสพติดอื่น ๆ Others drugs	
		รวม Total	รวม Total	บุหรี่ Cigarette	สุรา Alcoholic	สารเสพติดอื่น ๆ Others drugs		
รวม	23,863,423	96.5	3.5	2.4	0.8	0.3	Total	
11 - 14	402,937	99.7	0.4	*	-	0.3	11 - 14	
15 - 19	1,127,159	98.1	1.9	1.1	0.6	0.2	15 - 19	
20 - 24	1,744,618	97.0	3.0	1.9	0.7	0.4	20 - 24	
25 - 29	2,047,417	97.6	2.4	1.8	0.4	0.2	25 - 29	
30 - 34	2,430,917	96.6	3.4	2.4	0.8	0.3	30 - 34	
35 - 39	2,721,388	96.3	3.7	2.6	0.9	0.3	35 - 39	
40 - 44	2,789,002	95.4	4.6	3.0	1.2	0.3	40 - 44	
45 - 49	2,655,254	95.6	4.4	2.6	1.3	0.5	45 - 49	
50 - 54	2,246,294	96.2	3.8	2.7	0.9	0.3	50 - 54	
55 - 59	1,723,106	95.5	4.5	3.4	0.7	0.4	55 - 59	
60 ปีขึ้นไป	3,975,329	96.8	3.2	2.3	0.5	0.4	60 and over	

ตารางที่ 1 จำนวนและอัตราร้อยละของผู้ตอบสัมภาษณ์ด้วยตนเองอายุ 11 ปีขึ้นไป จำแนกตามความต้องการได้รับการบำบัดเกี่ยวกับการใช้สารเสพติด ประเภทสารเสพติด กลุ่มอายุ เพศ และเขตการปกครอง ทวีราชอาณาจักร พ.ศ. 2550 (ต่อ)

Table 1 Number and percentage of self response person aged 11 years and over by having require of treatment for the drug, kind of drugs, age group, sex and area,

Whole Kingdom, 2007 (Contd.)

กลุ่มอายุ (ปี) เพศ และเขตการปกครอง	ความต้องการได้รับการบำบัด Having require of treatment for the drug							Age group (years), sex and area
	รวม Total	ไม่ต้องการ รับการบำบัด No requirement		ต้องการได้รับการบำบัดและประเภทสารเสพติด Requirement and kind of drugs				
		รวม Total	ไม่ต้องการ รับการบำบัด No requirement	บุหรี่ Cigarette	สุรา Alcoholic	สารเสพติดอื่น ๆ Others drugs	รวม Total	
ชาย	10,340,274	93.2	6.8	5.1	1.4	0.3	Male	
11 - 14	165,237	99.9	0.1	*	-	0.1	11 - 14	
15 - 19	496,892	96.4	3.7	2.4	1.2	0.1	15 - 19	
20 - 24	762,622	93.9	6.2	4.4	1.2	0.6	20 - 24	
25 - 29	893,885	95.2	4.8	3.9	0.7	0.2	25 - 29	
30 - 34	1,020,009	93.2	6.8	5.4	1.3	0.2	30 - 34	
35 - 39	1,151,108	92.7	7.3	5.8	1.4	0.2	35 - 39	
40 - 44	1,169,899	90.7	9.3	6.9	2.2	0.2	40 - 44	
45 - 49	1,147,195	91.8	8.2	5.6	2.1	0.5	45 - 49	
50 - 54	997,370	92.5	7.5	5.6	1.6	0.3	50 - 54	
55 - 59	763,013	91.5	8.5	6.8	1.2	0.5	55 - 59	
60 ขึ้นไป	1,773,044	94.6	5.4	4.2	0.9	0.3	60 and over	

ตารางที่ 1 จำนวนและอัตราร้อยละของผู้ตอบสัมภาษณ์ด้วยตนเองอายุ 11 ปีขึ้นไป จำแนกตามความต้องการได้รับการบำบัดเกี่ยวกับการใช้สารเสพติด ประเภทสารเสพติด กลุ่มอายุ เพศ และเขตการปกครอง ทวีราชอาณาจักร พ.ศ. 2550 (ต่อ)

Table 1 Number and percentage of self response person aged 11 years and over by having require of treatment for the drug , kind of drugs, age group, sex and area,

Whole Kingdom, 2007 (Contd.)

กลุ่มอายุ (ปี) เขต และเขตการปกครอง	ความต้องการได้รับการบำบัด Having require of treatment for the drug							Age group (years), sex and area
	รวม Total	ไม่ต้องการ รับการบำบัด No requirement	ต้องการได้รับการบำบัดและประเภทสารเสพติด Requirement and kind of drugs				สารเสพติดอื่น ๆ Others drugs	
			รวม Total	บุหรี่ Cigarette	สุรา Alcoholic	สารเสพติดอื่น ๆ Others drugs		
หญิง	13,523,149	98.95	1.05	0.3	0.38	0.37	Female	
11 - 14	237,700	99.5	0.5	-	-	0.5	11 - 14	
15 - 19	630,267	99.5	0.5	-	0.1	0.4	15 - 19	
20 - 24	981,996	99.5	0.5	*	0.3	0.2	20 - 24	
25 - 29	1,153,532	99.5	0.5	0.1	0.1	0.3	25 - 29	
30 - 34	1,410,908	99.0	1.0	0.3	0.4	0.4	30 - 34	
35 - 39	1,570,280	98.9	1.1	0.2	0.5	0.4	35 - 39	
40 - 44	1,619,104	98.8	1.2	0.3	0.5	0.4	40 - 44	
45 - 49	1,508,059	98.5	1.5	0.3	0.8	0.5	45 - 49	
50 - 54	1,248,924	99.1	0.9	0.3	0.3	0.3	50 - 54	
55 - 59	960,093	98.6	1.4	0.6	0.4	0.4	55 - 59	
60 ขึ้นไป	2,202,285	98.6	1.4	0.7	0.2	0.4	60 and over	

ตารางที่ 1 จำนวนและอัตราร้อยละของผู้ตอบสัมภาษณ์ด้วยตนเองอายุ 11 ปีขึ้นไป จำแนกตามความต้องการได้รับการบำบัดเกี่ยวกับการใช้สารเสพติด ประเภทสารเสพติด กลุ่มอายุ เพศ และเขตการปกครอง ทวีราชอาณาจักร พ.ศ. 2550 (ต่อ)

Table 1 Number and percentage of self response person aged 11 years and over by having require of treatment for the drug , kind of drugs, age group, sex and area,

Whole Kingdom, 2007 (Contd.)

กลุ่มอายุ (ปี) เพศ และเขตการปกครอง	ความต้องการได้รับการบำบัด Having require of treatment for the drug							Age group (years), sex and area
	รวม Total	ไม่ต้องการ รับการบำบัด No requirement		ต้องการได้รับการบำบัดและประเภทสารเสพติด Requirement and kind of drugs				
		รวม Total	ไม่ต้องการ รับการบำบัด No requirement	สุรา Alcoholic	บุหรี่ Cigarette	สารเสพติดอื่น ๆ Others drugs		
ในเขตเทศบาล	7,140,181	97.9	2.1	1.4	0.5	0.2	Municipal area	
11 - 14	97,560	99.2	0.8	0.1	-	0.7	11 - 14	
15 - 19	334,350	98.9	1.2	0.8	0.2	0.2	15 - 19	
20 - 24	561,295	98.2	1.8	1.1	0.5	0.3	20 - 24	
25 - 29	704,879	97.8	2.2	1.6	0.4	0.1	25 - 29	
30 - 34	840,149	98.0	2.0	1.3	0.5	0.3	30 - 34	
35 - 39	843,882	97.6	2.4	1.8	0.5	0.2	35 - 39	
40 - 44	807,479	97.6	2.4	1.6	0.6	0.2	40 - 44	
45 - 49	804,387	97.8	2.2	1.5	0.5	0.2	45 - 49	
50 - 54	628,970	97.9	2.1	1.3	0.6	0.2	50 - 54	
55 - 59	473,041	97.6	2.4	1.7	0.5	0.2	55 - 59	
60 ปีขึ้นไป	1,044,188	98.2	1.8	1.2	0.4	0.2	60 and over	

ตารางที่ 1 จำนวนและอัตราร้อยละของผู้ตอบสัมภาษณ์ด้วยตนเองอายุ 11 ปีขึ้นไป จำแนกตามความต้องการได้รับการบำบัดเกี่ยวกับการใช้สารเสพติด ประเภทสารเสพติด กลุ่มอายุ เพศ และเขตการปกครอง ทวีราชอาณาจักร พ.ศ. 2550 (ต่อ)

Table 1 Number and percentage of self response person aged 11 years and over by having require of treatment for the drug , kind of drugs, age group, sex and area,

Whole Kingdom, 2007 (Contd.)

กลุ่มอายุ (ปี) เขต และเขตการปกครอง	ความต้องการได้รับการบำบัด Having require of treatment for the drug										
	รวม Total	ไม่ต้องการ รับการบำบัด No requirement		ต้องการได้รับการบำบัดและประเภทสารเสพติด Requirement and kind of drugs						รวม Total	Age group (years), sex and area
		รวม Total	สุรา Alcoholic	บุหรี่ Cigarette	สารเสพติดอื่น ๆ Others drugs	สุรา Alcoholic	บุหรี่ Cigarette	สารเสพติดอื่น ๆ Others drugs			
นอกเขตเทศบาล	16,723,242	95.9	4.2	2.8	0.9	0.4	Non-municipal area				
11 - 14	305,377	99.8	0.2	-	-	0.2	11 - 14				
15 - 19	792,809	97.8	2.2	1.1	0.8	0.3	15 - 19				
20 - 24	1,183,324	96.5	3.5	2.3	0.8	0.4	20 - 24				
25 - 29	1,342,538	97.5	2.5	1.9	0.3	0.3	25 - 29				
30 - 34	1,590,768	95.8	4.2	3.0	0.9	0.3	30 - 34				
35 - 39	1,877,506	95.7	4.3	2.9	1.0	0.3	35 - 39				
40 - 44	1,981,524	94.5	5.5	3.6	1.5	0.4	40 - 44				
45 - 49	1,850,867	94.6	5.4	3.1	1.7	0.6	45 - 49				
50 - 54	1,617,324	95.5	4.5	3.2	1.0	0.3	50 - 54				
55 - 59	1,250,065	94.7	5.3	4.0	0.8	0.5	55 - 59				
60 ขึ้นไป	2,931,141	96.3	3.7	2.7	0.6	0.4	60 and over				

หมายเหตุ : \* น้อยกว่าร้อยละ 0.1

ตารางที่ 1.1 จำนวนและอัตราร้อยละของผู้ตอบสัมภาษณ์ด้วยตนเองอายุ 11 ปีขึ้นไป จำแนกตามความต้องการได้รับการบำบัดเกี่ยวกับการใช้สารเสพติด ประเภทสารเสพติด และภาค พ.ศ. 2550

Table 1.1 Number and percentage of self response person aged 11 years and over by having require of treatment for the drug, kind of drugs and regions, 2007

ภาค	ความต้องการได้รับการบำบัด Having require of treatment for the drug							Regions
	รวม	ไม่ต้องการรับการบำบัด	ต้องการได้รับการบำบัดและประเภทสารเสพติด Requirement and kind of drugs					
Total		รับการบำบัด	รวม	บุหรี่	สุรา	สารเสพติดอื่น ๆ		
	No requirement	Total	Cigarette	Alcoholic	Others drugs			
ทั่วราชอาณาจักร	23,863,423	96.5	3.5	2.4	0.8	0.3	Whole Kingdom	
กรุงเทพมหานคร	2,246,365	99.6	0.4	0.3	-	*	Bangkok Metropolis	
กลาง (ไม่รวมกรุงเทพมหานคร)	6,222,058	97.5	2.5	1.8	0.6	0.1	Central (Excluding Bangkok Metropolis)	
เหนือ	4,483,509	96.0	4.1	2.8	1.2	0.1	Northern	
ตะวันออกเฉียงเหนือ	7,769,273	95.4	4.6	2.8	1.1	0.6	Northeastern	
ใต้	3,142,218	95.4	4.6	3.6	0.3	0.7	Southern	

หมายเหตุ : \* น้อยกว่าร้อยละ 0.1

ตารางที่ 2 จำนวนและอัตราร้อยละของผู้ตอบสัมภาษณ์ด้วยตนเองอายุ 11 ปีขึ้นไป จำแนกตามความต้องการให้คนในครัวเรือนได้รับการบำบัดเกี่ยวกับการใช้สารเสพติด ประเภทสารเสพติด กลุ่มอายุ เพศ และเขตการปกครอง ที่ราชอาณาจักร พ.ศ. 2550

Table 2 Number and percentage of self response person aged 11 years and over by member in household having require of treatment for the drug, kind of drugs, age group, sex and area, Whole Kingdom, 2007

กลุ่มอายุ (ปี) เขต และเขตการปกครอง	ความต้องการให้คนในครัวเรือนได้รับการบำบัด		ต้องการได้รับการบำบัดและประเภทของสารเสพติด				Age group (years), sex and area
	รวม Total	ไม่ต้องการ รับการบำบัด No requirement	Requirement of treatment and kind of drugs				
			รวม Total	บุหรี่ Cigarette	สุรา Alcoholic	สารเสพติดอื่น ๆ Others drugs	
รวม	23,863,423	89.2	10.8	8.2	2.4	0.2	Total
11 - 14	402,937	85.5	14.5	11.7	2.7	0.2	11 - 14
15 - 19	1,127,159	85.4	14.6	11.0	3.5	0.1	15 - 19
20 - 24	1,744,618	87.0	13.0	10.7	2.0	0.3	20 - 24
25 - 29	2,047,417	90.2	9.8	7.6	2.0	0.2	25 - 29
30 - 34	2,430,917	89.1	10.9	8.0	2.7	0.2	30 - 34
35 - 39	2,721,388	88.7	11.3	8.5	2.6	0.1	35 - 39
40 - 44	2,789,002	88.7	11.3	8.5	2.6	0.2	40 - 44
45 - 49	2,655,254	89.1	10.9	7.9	2.7	0.4	45 - 49
50 - 54	2,246,294	89.7	10.3	7.9	2.2	0.2	50 - 54
55 - 59	1,723,106	89.3	10.7	8.1	2.3	0.3	55 - 59
60 ขึ้นไป	3,975,329	91.2	8.8	6.6	1.9	0.3	60 and over



ตารางที่ 2 จำนวนและอัตราร้อยละของผู้ตอบสัมภาษณ์ด้วยตนเองอายุ 11 ปีขึ้นไป จำแนกตามความต้องการให้คนในครัวเรือนได้รับการบำบัดเกี่ยวกับการใช้สารเสพติด ประเภทสารเสพติด กลุ่มอายุ เพศ และเขตการปกครอง ทั่วราชอาณาจักร พ.ศ. 2550 (ต่อ)

Table 2 Number and percentage of self response person aged 11 years and over by member in household having require of treatment for the drug, kind of drugs, age group, sex and area, Whole Kingdom, 2007 (Contd.)

กลุ่มอายุ (ปี) เพศ และเขตการปกครอง	ความต้องการให้คนในครัวเรือนได้รับการบำบัด		ความต้องการรับการบำบัดและประเภทของสารเสพติด				Age group (years), sex and area
	รวม	ไม่ต้องการ รับการบำบัด	Requirement of treatment and kind of drugs				
			รวม	บุหรี่	สุรา	สารเสพติดอื่น ๆ	
Total	No requirement	Total	Cigarette	Alcoholic	Others drugs		
ชาย	10,340,274	93.6	6.4	4.9	1.3	0.2	Male
11 - 14	165,237	89.2	10.8	8.8	2.0	*	11 - 14
15 - 19	496,892	89.1	10.9	8.4	2.3	0.2	15 - 19
20 - 24	762,622	91.6	8.4	5.9	2.0	0.5	20 - 24
25 - 29	893,885	94.4	5.6	4.9	0.5	0.2	25 - 29
30 - 34	1,020,009	94.6	5.4	4.6	0.8	0.1	30 - 34
35 - 39	1,151,108	93.8	6.2	4.8	1.3	*	35 - 39
40 - 44	1,169,899	94.2	5.8	4.1	1.6	0.1	40 - 44
45 - 49	1,147,195	94.6	5.4	3.6	1.5	0.4	45 - 49
50 - 54	997,370	94.1	5.9	4.9	0.8	0.2	50 - 54
55 - 59	763,013	93.0	7.0	5.2	1.4	0.3	55 - 59
60 ขึ้นไป	1,773,044	94.1	5.9	4.3	1.4	0.2	60 and over

ตารางที่ 2 จำนวนและอัตราร้อยละของผู้ตอบสัมภาษณ์ด้วยตนเองอายุ 11 ปีขึ้นไป จำแนกตามความต้องการให้คนในครัวเรือนได้รับการบำบัดเกี่ยวกับการใช้สารเสพติด ประเภทสารเสพติด กลุ่มอายุ เพศ และเขตการปกครอง ทั่วราชอาณาจักร พ.ศ. 2550 (ต่อ)

Table 2 Number and percentage of self response person aged 11 years and over by member in household having require of treatment for the drug, kind of drugs, age group, sex and area, Whole Kingdom, 2007 (Contd.)

กลุ่มอายุ (ปี) เขต และเขตการปกครอง	ความต้องการให้คนในครัวเรือนได้รับการบำบัด		ต้องการได้รับการบำบัดและประเภทของสารเสพติด				Age group (years), sex and area
	รวม Total	ไม่ต้องการ รับการบำบัด No requirement	Requirement of treatment and kind of drugs				
			รวม Total	บุหรี่ Cigarette	สุรา Alcoholic	สารเสพติดอื่น ๆ Others drugs	
หญิง	13,523,149	85.7	14.3	10.8	3.2	0.2	Female
11 - 14	237,700	82.9	17.1	13.7	3.1	0.3	11 - 14
15 - 19	630,267	82.4	17.6	13.0	4.5	0.1	15 - 19
20 - 24	981,996	83.4	16.6	14.5	2.0	0.1	20 - 24
25 - 29	1,153,532	87.0	13.0	9.6	3.2	0.2	25 - 29
30 - 34	1,410,908	85.2	14.8	10.5	4.1	0.2	30 - 34
35 - 39	1,570,280	85.0	15.0	11.2	3.6	0.2	35 - 39
40 - 44	1,619,104	84.8	15.2	11.7	3.3	0.3	40 - 44
45 - 49	1,508,059	84.9	15.1	11.1	3.6	0.4	45 - 49
50 - 54	1,248,924	86.3	13.7	10.2	3.3	0.2	50 - 54
55 - 59	960,093	86.4	13.6	10.3	3.1	0.2	55 - 59
60 ขึ้นไป	2,202,285	88.9	11.1	8.5	2.3	0.3	60 and over

ตารางที่ 2 จำนวนและอัตราร้อยละของผู้ตอบสัมภาษณ์ด้วยตนเองอายุ 11 ปีขึ้นไป จำแนกตามความต้องการให้คนในครัวเรือนได้รับการบำบัดเกี่ยวกับการใช้สารเสพติด ประเภทสารเสพติด กลุ่มอายุ เพศ และเขตการปกครอง ที่ราชอาณาจักร พ.ศ. 2550 (ต่อ)

Table 2 Number and percentage of self response person aged 11 years and over by member in household having require of treatment for the drug, kind of drugs, age group, sex and area, Whole Kingdom, 2007 (Contd.)

กลุ่มอายุ (ปี) เพศ และเขตการปกครอง	ความต้องการให้คนในครัวเรือนได้รับการบำบัด		ต้องการได้รับการบำบัดและประเภทของสารเสพติด				Age group (years), sex and area
	รวม Total	ไม่ต้องการ รับการบำบัด No requirement	Requirement of treatment and kind of drugs				
			รวม Total	บุหรี่ Cigarette	สุรา Alcoholic	สารเสพติดอื่น ๆ Others drugs	
ในเขตเทศบาล	7,140,181	93.6	6.4	4.9	1.4	0.1	Municipal area
11 - 14	97,560	90.0	10.0	8.4	1.4	0.2	11 - 14
15 - 19	334,350	91.2	8.8	6.2	2.5	0.1	15 - 19
20 - 24	561,295	92.4	7.6	6.0	1.5	0.1	20 - 24
25 - 29	704,879	95.3	4.7	3.7	1.0	0.1	25 - 29
30 - 34	840,149	94.4	5.6	4.2	1.3	0.1	30 - 34
35 - 39	843,882	93.3	6.7	5.1	1.5	0.1	35 - 39
40 - 44	807,479	92.7	7.3	5.2	1.9	0.2	40 - 44
45 - 49	804,387	93.8	6.2	4.7	1.4	0.1	45 - 49
50 - 54	628,970	93.1	6.9	5.2	1.5	0.2	50 - 54
55 - 59	473,041	93.5	6.5	5.0	1.3	0.2	55 - 59
60 ขึ้นไป	1,044,188	94.5	5.5	4.1	1.2	0.2	60 and over

ตารางที่ 2 จำนวนและอัตราร้อยละของผู้ตอบสัมภาษณ์ด้วยตนเองอายุ 11 ปีขึ้นไป จำแนกตามความต้องการให้คนในครัวเรือนได้รับการบำบัดเกี่ยวกับกาใช้สารเสพติด ประเภทสารเสพติด กลุ่มอายุ เพศ และเขตการปกครอง ที่วราชอาณาจักร พ.ศ. 2550 (ต่อ)

Table 2 Number and percentage of self response person aged 11 years and over by member in household having require of treatment for the drug, kind of drugs, age group, sex and area, Whole Kingdom, 2007 (Contd.)

กลุ่มอายุ (ปี) เขต และเขตการปกครอง	ความต้องการให้คนในครัวเรือนได้รับการบำบัด		ต้องการได้รับการบำบัดและประเภทของสารเสพติด				Age group (years), sex and area
	รวม Total	ไม่ต้องการ รับการบำบัด No requirement	Requirement of treatment and kind of drugs				
			รวม Total	บุหรี่ Cigarette	สุรา Alcoholic	สารเสพติดอื่น ๆ Others drugs	
นอกเขตเทศบาล	16,723,242	87.3	12.7	9.7	2.8	0.3	Non-municipal area
11 - 14	305,377	84.0	16.0	12.7	3.1	0.2	11 - 14
15 - 19	792,809	82.9	17.1	13.0	4.0	0.1	15 - 19
20 - 24	1,183,324	84.4	15.6	13.0	2.3	0.3	20 - 24
25 - 29	1,342,538	87.6	12.4	9.6	2.6	0.2	25 - 29
30 - 34	1,590,768	86.3	13.7	10.1	3.4	0.2	30 - 34
35 - 39	1,877,506	86.7	13.3	10.0	3.2	0.2	35 - 39
40 - 44	1,981,524	87.1	12.9	9.8	2.8	0.2	40 - 44
45 - 49	1,850,867	87.0	13.0	9.3	3.2	0.5	45 - 49
50 - 54	1,617,324	88.4	11.6	8.9	2.4	0.2	50 - 54
55 - 59	1,250,065	87.8	12.2	9.2	2.7	0.3	55 - 59
60 ขึ้นไป	2,931,141	90.0	10.0	7.6	2.1	0.3	60 and over

หมายเหตุ : \* น้อยกว่าร้อยละ 0.1

ตารางที่ 2.1 จำนวนและอัตราร้อยละของผู้ตอบสัมภาษณ์ด้วยตนเองอายุ 11 ปีขึ้นไป จำแนกตามความต้องการให้คนในครัวเรือนได้รับการบำบัดเกี่ยวกับการใช้สารเสพติด ประเภทสารเสพติด และภาค พ.ศ. 2550

Table 2.1 Number and percentage of self response person aged 11 years and over by member in household having require of treatment for the drug, kind of drugs and regions, 2007

ภาค	ความต้องการให้คนในครัวเรือนได้รับการบำบัด						Regions
	รวม		ความต้องการบำบัดและประเภทของสารเสพติด				
	Total	No requirement	รวม	บุหรี่	สุรา	สารเสพติดอื่น ๆ	
		Total	Cigarette	Alcoholic	Others drugs		
ทั่วราชอาณาจักร	23,863,423	89.2	10.8	8.2	2.4	0.2	Whole Kingdom
กรุงเทพมหานคร	2,246,365	98.0	2.0	1.7	0.2	*	Bangkok Metropolis
กลาง							Central
(ไม่รวมกรุงเทพมหานคร)	6,222,058	91.8	8.2	6.0	2.2	*	(Excluding Bangkok Metropolis)
เหนือ	4,483,509	87.6	12.4	8.9	3.4	0.1	Northern
ตะวันออกเฉียงเหนือ	7,769,273	86.5	13.5	9.9	3.1	0.6	Northeastern
ใต้	3,142,218	86.3	13.7	12.4	1.3	0.1	Southern

หมายเหตุ : \* น้อยกว่าร้อยละ 0.1

ตารางที่ 3 จำนวนและอัตราร้อยละของผู้ตอบสัมภาษณ์ด้วยตนเองอายุ 11 ปีขึ้นไป จำนวนตามการรู้จักสถานบำบัดที่อยู่ใกล้บ้าน กลุ่มอายุ และเขตการปกครอง ที่ราชอาณาจักร พ.ศ. 2550

Table 3 Number and percentage of self response person aged 11 years and over by knowing the drug cessation clinic near their home, age group and area,

Whole Kingdom, 2007

กลุ่มอายุ (ปี) และเขตการปกครอง	การรู้จักสถานบำบัดที่อยู่ใกล้บ้าน			Age group (years) and area
	รวม	ไม่รู้จัก Don't know	รู้จัก Know	
รวม	23,863,423	89.9	10.1	Total
11 - 14	402,937	93.6	6.4	11 - 14
15 - 19	1,127,159	91.6	8.4	15 - 19
20 - 24	1,744,618	90.0	10.0	20 - 24
25 - 29	2,047,417	90.0	10.0	25 - 29
30 - 34	2,430,917	90.1	9.9	30 - 34
35 - 39	2,721,388	89.1	10.9	35 - 39
40 - 44	2,789,002	88.4	11.6	40 - 44
45 - 49	2,655,254	87.5	12.5	45 - 49
50 - 54	2,246,294	88.1	11.9	50 - 54
55 - 59	1,723,106	90.5	9.5	55 - 59
60 ขึ้นไป	3,975,329	92.5	7.5	60 and over

ตารางที่ 3 จำนวนและอัตราร้อยละของผู้ตอบสัมภาษณ์ด้วยตนเองอายุ 11 ปีขึ้นไป จำนวนตามการรู้จักสถานบำบัดที่อยู่ใกล้บ้าน กลุ่มอายุ และเขตการปกครอง ที่ราชอาณาจักร พ.ศ.2550 (ต่อ)

Table 3 Number and percentage of self response person aged 11 years and over by knowing the drug cessation clinic near their home, age group and area,

Whole Kingdom, 2007 (Contd.)

กลุ่มอายุ (ปี) และเขตการปกครอง	การรู้จักสถานบำบัดที่อยู่ใกล้บ้าน			Age group (years) and area
	รวม	ไม่รู้จัก	รู้จัก	
Total		Don't know	Know	
ในเขตเทศบาล	7,140,181	89.5	10.5	Municipal area
11 - 14	97,560	94.3	5.7	11 - 14
15 - 19	334,350	90.9	9.1	15 - 19
20 - 24	561,295	90.7	9.3	20 - 24
25 - 29	704,879	90.4	9.6	25 - 29
30 - 34	840,149	91.4	8.6	30 - 34
35 - 39	843,882	89.4	10.6	35 - 39
40 - 44	807,479	88.0	12.0	40 - 44
45 - 49	804,387	87.6	12.4	45 - 49
50 - 54	628,970	86.8	13.2	50 - 54
55 - 59	473,041	88.2	11.8	55 - 59
60 ขึ้นไป	1,044,188	90.7	9.3	60 and over

ตารางที่ 3 จำนวนและอัตราร้อยละของผู้ตอบสัมภาษณ์ด้วยตนเองอายุ 11 ปีขึ้นไป จำนวนตามการรู้จักสถานบำบัดที่อยู่ใกล้บ้าน กลุ่มอายุ และเขตการปกครอง ที่ราชอาณาจักร พ.ศ.2550 (ต่อ)

Table 3 Number and percentage of self response person aged 11 years and over by knowing the drug cessation clinic near their home, age group and area,

Whole Kingdom, 2007 (Contd.)

กลุ่มอายุ (ปี) และเขตการปกครอง	การรู้จักสถานบำบัดที่อยู่ใกล้บ้าน			Age group (years) and area
	รวม	ไม่รู้จัก	รู้จัก	
Total		Don't know	Know	
นอกเขตเทศบาล	16,723,242	90.0	10.0	Non-municipal area
11 - 14	305,377	93.4	6.6	11 - 14
15 - 19	792,809	91.9	8.1	15 - 19
20 - 24	1,183,324	89.7	10.3	20 - 24
25 - 29	1,342,538	89.8	10.2	25 - 29
30 - 34	1,590,768	89.4	10.6	30 - 34
35 - 39	1,877,506	88.9	11.1	35 - 39
40 - 44	1,981,524	88.5	11.5	40 - 44
45 - 49	1,850,867	87.5	12.5	45 - 49
50 - 54	1,617,324	88.6	11.4	50 - 54
55 - 59	1,250,065	91.4	8.6	55 - 59
60 ขึ้นไป	2,931,141	93.1	6.9	60 and over



ตารางที่ 3.1 จำนวนและอัตราร้อยละของผู้ตอบสนองสัมภาษณ์ด้วยตนเองอายุ 11 ปีขึ้นไป จำแนกตามการรู้จักสถานบำบัดที่อยู่ที่ใกล้บ้าน และภาค พ.ศ. 2550

Table 3.1 Number and percentage of self response person aged 11 years and over by knowing the drug cessation clinic near their home and regions, 2007

ภาค	การรู้จักสถานบำบัดที่อยู่ที่ใกล้บ้าน			Regions
	รวม	ไม่รู้จัก	รู้จัก	
Total		Don't know	Know	
ทั่วประเทศ	23,863,423	89.9	10.2	Whole Kingdom
กรุงเทพมหานคร	2,246,365	95.7	4.3	Bangkok Metropolis
กลาง				Central
(ไม่รวมกรุงเทพมหานคร)	6,222,058	91.2	8.8	(Excluding Bangkok Metropolis)
เหนือ	4,483,509	87.1	12.9	Northern
ตะวันออกเฉียงเหนือ	7,769,273	88.9	11.1	Northeastern
ใต้	3,142,218	89.3	10.7	Southern

ตารางที่ 4 จำนวนและอัตราร้อยละของผู้ตอบสัมภาษณ์ด้วยตนเองอายุ 11 ปีขึ้นไป จำแนกตามสถานบำบัดที่ใกล้บ้านมีความสะดวกในการไปรับบริการ กลุ่มอายุ และเขตการปกครอง  
ทั่วราชอาณาจักร พ.ศ. 2550

Table 4 Number and percentage of self response person aged 11 years and over by the convenience to go the cessation clinic for treatment, age group and area,

Whole Kingdom, 2007

กลุ่มอายุ (ปี) และเขตการปกครอง	รวม Total	ความสะดวกในการไปรับบริการ The convenience to go for treatment		ไม่ทราบ Unknown	Age group (years) and area
		สะดวก convenience	ไม่สะดวก No convenience		
รวม	2,423,071	85.6	6.5	7.9	Total
11 - 14	25,644	87.1	0.2	12.7	11 - 14
15 - 19	94,858	82.9	9.8	7.3	15 - 19
20 - 24	174,565	90.1	3.2	6.7	20 - 24
25 - 29	204,958	87.7	6.3	6.0	25 - 29
30 - 34	240,213	88.4	4.3	7.4	30 - 34
35 - 39	297,572	84.3	9.0	6.7	35 - 39
40 - 44	324,222	88.2	4.8	7.0	40 - 44
45 - 49	331,102	84.4	7.4	8.1	45 - 49
50 - 54	266,991	87.1	6.3	6.6	50 - 54
55 - 59	163,576	81.9	7.5	10.6	55 - 59
60 ขึ้นไป	299,372	80.5	8.2	11.3	60 and over

ตารางที่ 4 จำนวนและอัตราร้อยละของผู้ตอบสัมภาษณ์ด้วยตนเองอายุ 11 ปีขึ้นไป จำแนกตามสถานบำบัดติดยาที่มีความสะดวกในการไปรับบริการ กลุ่มอายุ และเขตการปกครอง  
ทั่วราชอาณาจักร พ.ศ. 2550 (ต่อ)

Table 4 Number and percentage of self response person aged 11 years and over by the convenience to go the cessation clinic for treatment, age group and area,

Whole Kingdom, 2007 (Contra.)

กลุ่มอายุ (ปี) และเขตการปกครอง	รวม Total	ความสะดวกในการไปรับบริการ The convenience to go for treatment		ไม่ทราบ Unknown	Age group (years) and area
		สะดวก convenience	ไม่สะดวก No convenience		
ในเขตเทศบาล	750,800	89.1	4.6	6.4	Municipal area
11 - 14	5,531	95.1	0.9	4.0	11 - 14
15 - 19	30,390	85.3	8.6	6.1	15 - 19
20 - 24	52,405	88.4	3.6	8.1	20 - 24
25 - 29	67,531	88.0	5.6	6.4	25 - 29
30 - 34	72,135	91.6	2.5	5.9	30 - 34
35 - 39	89,746	88.8	4.4	6.8	35 - 39
40 - 44	96,920	91.6	3.2	5.2	40 - 44
45 - 49	99,842	91.6	4.4	4.0	45 - 49
50 - 54	82,834	92.5	3.1	4.4	50 - 54
55 - 59	55,945	86.1	7.1	6.9	55 - 59
60 ขึ้นไป	97,520	83.2	6.2	10.6	60 and over

ตารางที่ 4 จำนวนและอัตราร้อยละของผู้ตอบสัมภาษณ์ด้วยตนเองอายุ 11 ปีขึ้นไป จำแนกตามสถานบำบัดที่ใกล้บ้านมีความสะดวกในการไปรับบริการ กลุ่มอายุ และเขตการปกครอง  
ทั่วราชอาณาจักร พ.ศ. 2550 (ต่อ)

Table 4 Number and percentage of self response person aged 11 years and over by the convenience to go the cessation clinic for treatment, age group and area,

Whole Kingdom, 2007 (Contra.)

กลุ่มอายุ (ปี) และเขตการปกครอง	รวม Total	ความสะดวกในการไปรับบริการ The convenience to go for treatment		ไม่ทราบ Unknown	Age group (years) and area
		สะดวก convenience	ไม่สะดวก No convenience		
นอกเขตเทศบาล	1,672,272	84.0	7.4	8.5	Non-municipal area
11 - 14	20,113	84.9	-	15.1	11 - 14
15 - 19	64,468	81.8	10.3	7.9	15 - 19
20 - 24	122,159	90.9	3.0	6.1	20 - 24
25 - 29	137,427	87.5	6.7	5.8	25 - 29
30 - 34	168,077	87.0	5.0	8.0	30 - 34
35 - 39	207,826	82.4	10.9	6.7	35 - 39
40 - 44	227,301	86.8	5.5	7.7	40 - 44
45 - 49	231,260	81.3	8.8	9.9	45 - 49
50 - 54	184,157	84.7	7.7	7.6	50 - 54
55 - 59	107,631	79.7	7.7	12.5	55 - 59
60 ขึ้นไป	201,851	79.2	9.2	11.7	60 and over

ตารางที่ 4.1 จำนวนและอัตราร้อยละของผู้ตอบสัมภาษณ์ด้วยตนเองอายุ 11 ปีขึ้นไป จำแนกตามสถานที่เกิดบ้านมีความสะดวกในการไปรับบริการ และภาค พ.ศ. 2550

Table 4.1 Number and percentage of self response person aged 11 years and over by the convenience to go the cessation clinic for treatment and regions, 2007

ภาค	ความสะดวกในการไปรับบริการ			ไม่ทราบ Unknown	Regions
	รวม Total	สะดวก convenience	ไม่สะดวก No convenience		
ทั่วราชอาณาจักร	2,423,071	85.6	6.5	7.9	Whole Kingdom
กรุงเทพมหานคร	97,406	91.4	4.0	4.6	Bangkok Metropolis
กลาง					Central
(ไม่รวมกรุงเทพมหานคร)	550,256	85.5	7.2	7.3	(Excluding Bangkok Metropolis)
เหนือ	578,884	83.7	7.8	8.5	Northern
ตะวันออกเฉียงเหนือ	860,750	85.9	5.7	8.4	Northeastern
ใต้	335,775	86.6	6.1	7.3	Southern

ภาคผนวก

## ภาคผนวก ก

### ระเบียบวิธีการสำรวจ

#### แผนการสุ่มตัวอย่าง

แผนการสุ่มตัวอย่างที่ใช้เป็นแบบ Stratified Two – Stage Sampling โดยมีจังหวัดเป็นสตราตัม ชุมรวมอาคาร (ในเขตเทศบาล) และหมู่บ้าน (นอกเขตเทศบาล) เป็นหน่วยตัวอย่างขั้นที่หนึ่ง ครั้วเรือนส่วนบุคคลเป็นหน่วยตัวอย่างขั้นที่สอง

#### การจัดสตราตัม

จังหวัดเป็นสตราตัม ซึ่งมีทั้งสิ้น 76 สตราตัม และในแต่ละสตราตัม ได้ทำการแบ่งออกเป็น 2 สตราตัมย่อย ตามลักษณะการปกครองของกรมการปกครอง คือ ในเขตเทศบาล และนอกเขตเทศบาล

#### การเลือกตัวอย่างขั้นที่หนึ่ง

จากแต่ละสตราตัมย่อย หรือแต่ละเขตการปกครอง ได้ทำการเลือกชุมรวมอาคาร / หมู่บ้าน ตัวอย่างอย่างอิสระต่อกัน โดยให้ความน่าจะเป็นในการเลือกเป็นปฏิภาคกับจำนวนครั้วเรือนของชุมรวมอาคาร / หมู่บ้านนั้น ๆ ได้จำนวนตัวอย่างทั้งสิ้น 5,796 ชุมรวมอาคาร / หมู่บ้าน จากทั้งสิ้นจำนวน 109,966 ชุมรวมอาคาร / หมู่บ้าน ซึ่งกระจายไปตามภาค และเขตการปกครอง เป็นดังนี้

ภาค	รวม	ในเขตเทศบาล	นอกเขตเทศบาล
กรุงเทพมหานคร	312	312	-
กลาง ( ไม่รวมกรุงเทพมหานคร )	1,968	1,080	888
เหนือ	1,236	696	540
ตะวันออกเฉียงเหนือ	1,296	720	576
ใต้	984	528	456
<b>รวมทั้งราชอาณาจักร</b>	<b>5,796</b>	<b>3,336</b>	<b>2,460</b>

#### การเลือกตัวอย่างขั้นที่สอง

ในขั้นนี้เป็นการเลือกครั้วเรือนตัวอย่างจากครั้วเรือนส่วนบุคคลทั้งสิ้นในบัญชีรายชื่อครั้วเรือนซึ่งได้จากการนับจดในแต่ละชุมรวมอาคาร / หมู่บ้านตัวอย่าง ด้วยวิธีการสุ่มแบบมีระบบ โดยกำหนดขนาดตัวอย่างเป็นดังนี้คือ

ในเขตเทศบาล : กำหนด 15 ครั้วเรือนตัวอย่าง ต่อชุมชนอาคาร

นอกเขตเทศบาล : กำหนด 12 ครั้วเรือนตัวอย่าง ต่อหมู่บ้าน

ก่อนที่จะทำการเลือกครั้วเรือนตัวอย่าง ได้มีการจัดเรียงรายชื่อครั้วเรือนส่วนบุคคลใหม่ตามขนาดครั้วเรือน ซึ่งวัดด้วยจำนวนสมาชิกในครั้วเรือนและประเภทครั้วเรือนเชิงเศรษฐกิจ

จำนวนครั้วเรือนส่วนบุคคลตัวอย่างทั้งสิ้นที่ต้องทำการแจกจ่าย จำแนกตามภาค และเขตการปกครอง เป็นดังนี้คือ

ภาค	รวม	ในเขตเทศบาล	นอกเขตเทศบาล
กรุงเทพมหานคร	4,680	4,680	-
กลาง ( ไม่รวมกรุงเทพมหานคร )	26,856	16,200	10,656
เหนือ	16,920	10,440	6,480
ตะวันออกเฉียงเหนือ	17,712	10,800	6,912
ใต้	13,392	7,920	5,472
<b>รวมทั้งราชอาณาจักร</b>	<b>79,560</b>	<b>50,040</b>	<b>29,520</b>



## วิธีการประมาณผล

การเสนอผลของการสำรวจได้แบ่งการออกเป็น 2 ส่วนคือ ส่วนที่ 1 เป็นข้อมูลเกี่ยวกับประชากร ส่วนที่ 2 เป็นข้อมูลเกี่ยวกับครัวเรือน โดยเสนอผลการสำรวจในระดับจังหวัด

ในการประมาณค่า กำหนดให้

$g = 1, 2, 3, \dots, 32$	(หมวดอายุ - เพศ)
$k = 1, 2, 3, \dots, m_{hij}$	(ชมรมอาคาร / หมู่บ้านตัวอย่าง)
$j = 1, 2$	(เขตการปกครอง)
$i = 1, 2, 3, \dots, A_h$	(จังหวัด)
$h = 1, 2, 3, 4, 5$	(ภาค)

### 1. ข้อมูลเกี่ยวกับประชากร

#### 1.1 การประมาณค่าโดยรวม

1.1.1 สูตรการประมาณค่าโดยรวมที่ปรับแล้วของจำนวนประชากรที่มีลักษณะที่ต้องการศึกษา  $X$  สำหรับ หมวดอายุ - เพศ  $g$  เขตการปกครอง  $j$  จังหวัด  $i$  ภาค  $h$  คือ

$$x''_{1hijg} = \frac{x'_{1hijg}}{y'_{1hijg}} Y_{1hijg} = r_{1hijg} Y_{1hijg} \dots\dots\dots (1)$$

โดยที่  $x'_{1hijg}$  คือ ค่าประมาณยอดรวมโดยปกติจากการเลือกตัวอย่างสองขั้นตอน ของจำนวนประชากรทั้งสิ้นที่มีลักษณะที่ต้องการศึกษา  $X$  สำหรับ หมวดอายุ - เพศ  $g$  เขตการปกครอง  $j$  จังหวัด  $i$  ภาค  $h$

$y'_{1hijg}$  คือ ค่าประมาณยอดรวมโดยปกติจากการเลือกตัวอย่างสองขั้นตอน ของจำนวน ประชากรทั้งสิ้น สำหรับหมวดอายุ - เพศ  $g$  เขตการปกครอง  $j$  จังหวัด  $i$  ภาค  $h$

1  $Y_{1hijg}$  คือ ค่าประมาณจำนวนประชากรทั้งสิ้นที่ได้จากการคาดประมาณประชากรของ ประเทศไทย สำหรับหมวดอายุ - เพศ  $g$  เขตการปกครอง  $j$  จังหวัด  $i$  ภาค  $h$

---

1 การคาดประมาณประชากรของประเทศไทย พ. ศ. 2533 - 2563 สำนักงานคณะกรรมการพัฒนาการเศรษฐกิจและสังคมแห่งชาติ แผนพัฒนาเศรษฐกิจและสังคมแห่งชาติ ฉบับที่ 9 (พฤษภาคม 2546)

$r_{1hijg}$  คือ อัตราส่วนของค่าประมาณจำนวนประชากรทั้งสิ้นที่มีลักษณะที่ต้องการศึกษา  $X$  กับ ค่าประมาณจำนวนประชากรทั้งสิ้น สำหรับหมวดอายุ - เพศ  $g$  เขตการปกครอง  $j$  จังหวัด  $i$  ภาค  $h$

สูตรการคำนวณค่าประมาณโดยรวมโดยปกติ จากการเลือกตัวอย่างสองขั้นตอน คือ

$$i) \quad x'_{1hijg} = \frac{1}{m_{hij}} \sum_{k=1}^{m_{hij}} \frac{1}{P_{hijk}} \frac{N_{hijk}}{n_{hijk}} x_{1hijk} \quad \dots\dots\dots (2)$$

โดยที่  $x_{1hijk}$  คือ จำนวนประชากรที่เจงนับได้ทั้งสิ้น ที่มีลักษณะที่ต้องการศึกษา  $X$  ใน หมวดอายุ - เพศ  $g$  ชุมรุมอาคาร / หมู่บ้านตัวอย่าง  $k$  เขตการปกครอง  $j$  จังหวัด  $i$  ภาค  $h$

$N_{hijk}$  คือ จำนวนครัวเรือนที่นับจดได้ทั้งสิ้น ในชุมรุมอาคาร / หมู่บ้านตัวอย่าง  $k$  เขตการปกครอง  $j$  จังหวัด  $i$  ภาค  $h$

$n_{hijk}$  คือ จำนวนครัวเรือนตัวอย่างที่เจงนับได้ทั้งสิ้น ในชุมรุมอาคาร / หมู่บ้านตัวอย่าง  $k$  เขตการปกครอง  $j$  จังหวัด  $i$  ภาค  $h$

$P_{hijk}$  คือ โอกาสในการเลือกชุมรุมอาคาร / หมู่บ้านตัวอย่าง  $k$  เขตการปกครอง  $j$  จังหวัด  $i$  ภาค  $h$

$m_{hij}$  คือ จำนวนชุมรุมอาคาร / หมู่บ้านตัวอย่างทั้งสิ้น ในเขตการปกครอง  $j$  จังหวัด  $i$  ภาค  $h$

$$ii) \quad y'_{1hijg} = \frac{1}{m_{hij}} \sum_{k=1}^{m_{hij}} \frac{1}{P_{hijk}} \frac{N_{hijk}}{n_{hijk}} y_{1hijk} \quad \dots\dots\dots (3)$$

โดยที่  $y_{1hijk}$  คือ จำนวนประชากรที่เจนนับได้ทั้งสิ้น ในหมวดอายุ - เพศ  $g$  ชุมรวม  
อาคาร / หมู่บ้านตัวอย่าง  $k$  เขตการปกครอง  $j$  จังหวัด  $i$  ภาค  $h$

1.1.2 สูตรการประมาณค่ายอดรวมที่ปรับแล้วของจำนวนประชากรที่มีลักษณะที่ต้องการศึกษา  $X$   
สำหรับ เขตการปกครอง  $j$  จังหวัด  $i$  ภาค  $h$  คือ

$$x''_{1hij} = \sum_{g=1}^{32} x''_{1hijg} \dots\dots\dots (4)$$

1.1.3 สูตรการประมาณค่ายอดรวมที่ปรับแล้วของจำนวนประชากรที่มีลักษณะที่ต้องการศึกษา  $X$   
สำหรับ หมวดอายุ - เพศ  $g$  จังหวัด  $i$  ภาค  $h$  คือ

$$x''_{1hig} = \sum_{j=1}^2 x''_{1hijg} \dots\dots\dots (5)$$

1.1.4 สูตรการประมาณค่ายอดรวมที่ปรับแล้วของจำนวนประชากรที่มีลักษณะที่ต้องการศึกษา  $X$   
สำหรับจังหวัด  $i$  ภาค  $h$  คือ

$$x''_{1hi} = \sum_{j=1}^2 x''_{1hij} = \sum_{g=1}^{32} x''_{1hig} \dots\dots\dots (6)$$

1.1.5 สูตรการประมาณค่ายอดรวมที่ปรับแล้วของจำนวนประชากรที่มีลักษณะที่ต้องการศึกษา  $X$   
สำหรับหมวดอายุ - เพศ  $g$  เขตการปกครอง  $j$  ภาค  $h$  คือ

$$x''_{1hjg} = \sum_{i=1}^{A_h} x''_{1hijg} \dots\dots\dots (7)$$

โดยที่  $A_h$  คือ จำนวนจังหวัดทั้งสิ้นในภาค  $h$  และ  $\sum_{h=1}^5 A_h = 76$

1.1.6 สูตรการประมาณค่ายอดรวมที่ปรับแล้วของจำนวนประชากรที่มีลักษณะที่ต้องการศึกษา  $X$  สำหรับ เขตการปกครอง  $j$  ภาค  $h$  คือ

$$x''_{1hj} = \sum_{i=1}^{A_h} x''_{1hij} = \sum_{g=1}^{32} x''_{1hjpg} \quad \dots\dots\dots (8)$$

1.1.7 สูตรการประมาณค่ายอดรวมที่ปรับแล้วของจำนวนประชากรที่มีลักษณะที่ต้องการศึกษา  $X$  สำหรับหมวดอายุ - เพศ  $g$  ภาค  $h$  คือ

$$x''_{1hg} = \sum_{i=1}^{A_h} x''_{1hig} = \sum_{j=1}^2 x''_{1hjg} \quad \dots\dots\dots (9)$$

1.1.8 สูตรการประมาณค่ายอดรวมที่ปรับแล้วของจำนวนประชากรที่มีลักษณะที่ต้องการศึกษา  $X$  สำหรับ ภาค  $h$  คือ

$$x''_{1h} = \sum_{i=1}^{A_h} x''_{1hi} = \sum_{j=1}^2 x''_{1hj} = \sum_{g=1}^{32} x''_{1hpg} \quad \dots\dots\dots (10)$$

1.1.9 สูตรการประมาณค่ายอดรวมที่ปรับแล้วของจำนวนประชากรที่มีลักษณะที่ต้องการศึกษา  $X$  สำหรับเขตการปกครอง  $j$  ทวีราชอาณาจักร คือ

$$x''_{1j} = \sum_{h=1}^5 x''_{1hj} \quad \dots\dots\dots (11)$$

1.1.10 สูตรการประมาณค่ายอดรวมที่ปรับแล้วของจำนวนประชากรที่มีลักษณะที่ต้องการศึกษา  $X$  สำหรับหมวดอายุ - เพศ  $g$  ทวีราชอาณาจักร คือ

$$x''_{1g} = \sum_{h=1}^5 x''_{1hg} \quad \dots\dots\dots (12)$$

1.1.11 สูตรการประมาณค่ายอดรวมที่ปรับแล้วของจำนวนประชากรที่มีลักษณะที่ต้องการศึกษา  $X$  สำหรับ ทัวราชอาณาจักร คือ

$$x'_I = \sum_{h=1}^5 x''_{Ih} = \sum_{j=1}^2 x''_{Ij} = \sum_{g=1}^{32} x''_{Ig} \quad \dots\dots\dots (13)$$

## ภาคผนวก ข

### คำนิยาม

#### 1. บุหรี่

ในพระราชบัญญัติยาสูบ พ.ศ. 2509 หมายถึง ยาเส้นหรือยาเส้นปรุง ไม่ว่าจะมียาแห้งหรือยาอัดเจือปนหรือไม่ ซึ่งมวนด้วยกระดาษหรือวัตถุที่ทำขึ้นใช้แทนกระดาษหรือใบยาแห้งหรือยาอัด

#### ประเภทบุหรี่ในการสำรวจครั้งนี้ ได้แก่

1. บุหรี่ซอง ผลิตในประเทศ โดยโรงงานยาสูบ กระทรวงการคลัง แบ่งเป็น 2 ชนิด คือ ชนิดมีก้นกรองและชนิดไม่มีก้นกรอง ชนิดมีก้นกรอง เช่น กรุงทอง 90 กรองทิพย์ 90 สามิต 90 รยส. 90 สายฝน 90 กรองทิพย์ไลท์ รยส.90 เดอลุกซ์ กรองทิพย์90 เดอลุกซ์ ฯลฯ ชนิดไม่มีก้นกรองหรือบุหรี่สั้น ได้แก่ พระจันทร์ 33 เกล็ดทอง 33 สามิต 33 กรุงทอง 33 และรวงทิพย์ 33

2. บุหรี่ซอง ผลิตจากต่างประเทศ ได้แก่ บุหรี่ที่ผลิตในต่างประเทศและมีการนำเข้ามาในประเทศไทย ที่รู้จักกันทั่วไป ได้แก่ มาร์ล โบโล วินสตัน มอร์ตัน ดันฮิลล์ ลัคกี้ สไตรค์

3. บุหรี่มวนเองหรือบุหรี่ที่ไม่ได้ผลิตจากโรงงานยาสูบ กระทรวงการคลัง ได้แก่ บุหรี่ที่มวนเองโดยใช้วัสดุที่หาง่ายในท้องถิ่น อาจเป็นกระดาษ ใบตอง ใบจาก ใบมะกา เป็นต้น หรือเป็นบุหรี่ที่ผลิตจากโรงงานของเอกชน ที่ไม่ใช่โรงงานยาสูบ

4. บุหรี่ซิการ์ ในพระราชบัญญัติยาสูบ พ.ศ. 2509 หมายถึง ใบยาแห้งหรือยาอัด ซึ่งมวนด้วยใบยาแห้งหรือยาอัด บุหรี่ซิการ์ที่มีจำหน่ายในประเทศไทยส่วนใหญ่ผลิตจากประเทศอเมริกาและประเทศแถบยุโรป ได้แก่ ประเทศแคนาดา เนเธอร์แลนด์ และอังกฤษ

5. ใปปี้ เป็นกึ่งสูบบุหรี่ยี่มีใป้สำหรับใป้ยาเส้น ใป้ใป้ส่วนมากทำมาจากใป้ของต้นใป้ที่ใป้แฉ่งและทนความร้อนใป้ใป้ อาจทำจากขงข้าวใป้โศด หรือทำด้วยพลาสติกที่ทนความร้อนใป้ใป้

#### 2. สุราหรือเครื่องดื่มมีแอลกอฮอล์

หมายถึง เครื่องดื่มที่มีส่วนผสมของแอลกอฮอล์ เช่น สุราแม่โจ้ แสงโสม หงษ์ทอง สุรา 28 ดิกรี สุรา 40 ดิกรี สุราขาว กระแช่ สาโท บรันดี ไวน์ วิสกี้ เบียร์ เป็นต้น

#### 3. ระยะเวลาอ้างอิง

ระหว่าง 12 เดือนก่อนวันสัมภาษณ์ หมายถึง ระยะเวลาที่บย้อนหลังจากวันสัมภาษณ์ไป 12 เดือน เช่น วันสัมภาษณ์ คือ วันที่ 8 สิงหาคม 2550 “ระหว่าง 12 เดือนก่อนวันสัมภาษณ์” คือ ระหว่างวันที่ 8 สิงหาคม 2549 – 8 สิงหาคม 2550

#### 4. อาชีพ

หมายถึง ประเภทหรือชนิดของงานที่บุคคลนั้นทำอยู่ เพื่อให้สอดคล้องกับการจัดประเภทอาชีพชุดใหม่ ต้องบันทึกทั้งชนิดของอาชีพ/หน้าที่การงาน ระดับความชำนาญ ตลอดจนตำแหน่งหน้าที่ให้ชัดเจน เพื่อให้สามารถจัดแยกประเภทอาชีพตามการจัดประเภทอาชีพมาตรฐานสากลได้ถูกต้อง เช่น ผู้ว่าราชการจังหวัด อธิบดี ผู้อำนวยการ โรงเรียนเอกชน ผู้จัดการฝ่ายผลิต นักเคมีฟิสิกส์ นักออกแบบระบบงานคอมพิวเตอร์ วิศวกรเครื่องกลการเกษตร ครูประจำชั้นประถมศึกษา เกษตรกรปลูกข้าว เกษตรกรปลูกไม้ยืนต้น เป็นต้น

#### 5. อุตสาหกรรม

หมายถึง ประเภทหรือชนิดของกิจการทางเศรษฐกิจที่บุคคลนั้นทำงานอยู่ เช่น โรงงานผลิตอาหารสำเร็จรูป โรงงานผลิตน้ำมันจากพืช บริษัทขายรถยนต์ ร้านขายปลีกอาหารและเครื่องดื่ม การปลูกข้าว การเลี้ยงปลาน้ำจืด เป็นต้น

ถ้าสถานที่ที่ทำงานเป็นส่วนราชการหรือรัฐวิสาหกิจ ให้บันทึกชื่อส่วนราชการหรือรัฐวิสาหกิจ เช่น สำนักงานสถิติแห่งชาติ กรมการค้าภายใน องค์การโทรศัพท์ เป็นต้น

#### 6. สถานภาพการทำงาน

หมายถึง สถานะของบุคคลที่ทำงานในสถานที่ที่ทำงานหรือธุรกิจ แบ่งออกเป็น 5 ประเภท คือ

**6.1 นายจ้าง** หมายถึง ผู้ประกอบธุรกิจของตนเองเพื่อหวังผลกำไร หรือส่วนแบ่ง และได้จ้างบุคคลอื่นมาทำงานในธุรกิจในฐานะลูกจ้าง

นายจ้างในที่นี้ไม่ได้หมายถึง ผู้ที่จ้างคนงานทำงานประเภทงานบ้านเรือน ซึ่งไม่เกี่ยวกับธุรกิจ เช่น ผู้ที่จ้างคนมาทำงานในบ้าน ทำความสะอาด ซักผ้า เป็นต้น

**6.2 ผู้ประกอบธุรกิจของตนเอง** หมายถึง ผู้ประกอบธุรกิจของตนเองโดยลำพังผู้เดียว หรืออาจมีบุคคลอื่นมาร่วมกิจการด้วยเพื่อหวังผลกำไรหรือส่วนแบ่ง และไม่ได้จ้างลูกจ้างแต่อาจมีสมาชิกในครัวเรือนหรือผู้ฝึกงานมาช่วยทำงาน โดยไม่ได้รับค่าจ้าง หรือค่าตอบแทนอย่างอื่นสำหรับงานที่ทำ

**6.3 ผู้ช่วยธุรกิจของครัวเรือน** หมายถึง ผู้ที่ช่วยทำงาน โดยไม่ได้รับค่าจ้างในไร่นาเกษตรหรือในธุรกิจของสมาชิกในครัวเรือน

**6.4 ลูกจ้าง** หมายถึง ผู้ที่ทำงาน โดยได้รับค่าจ้างเป็นรายเดือน รายสัปดาห์ รายวัน รายชิ้น หรือเหมาจ่าย ค่าตอบแทนที่ได้รับจากการทำงาน อาจจะเป็นเงินหรือสิ่งของก็ได้

ลูกจ้างแบ่งออกเป็น 3 ประเภท คือ

**1. ลูกจ้างรัฐบาล** หมายถึง ข้าราชการ พนักงานเทศบาล พนักงานองค์การบริหารส่วนจังหวัด เจ้าหน้าที่องค์การระหว่างประเทศ ตลอดจนลูกจ้างประจำ และลูกจ้างชั่วคราวของรัฐบาล

**2. ลูกจ้างรัฐวิสาหกิจ** หมายถึง ผู้ที่ทำงานให้รัฐวิสาหกิจ

3. ลูกจ้างเอกชน หมายถึง ผู้ที่ทำงานให้กับเอกชน หรือธุรกิจของเอกชน รวมทั้ง ผู้ที่รับจ้างทำงานบ้าน เช่น ซักรีดเสื้อผ้า เลี้ยงเด็ก ทำกับข้าว ทำความสะอาดบ้าน

6.5 สมาชิกของการรวมกลุ่มผู้ผลิต หมายถึง กลุ่มคนที่มาร่วมกันทำงาน โดยมีวัตถุประสงค์เพื่อพึ่งตนเองและช่วยเหลือซึ่งกันและกัน สมาชิกแต่ละคนมีความเท่าเทียมกันในการกำหนดการทำงานทุกขั้นตอน ไม่ว่าจะเป็นการลงทุน การขาย งานอื่น ๆ ของกิจการที่ทำ ตลอดจนการแบ่งรายได้ให้แก่สมาชิกตามที่ตกลงกัน (การรวมดังกล่าวอาจจดทะเบียนจัดตั้งในรูปสหกรณ์หรือไม่ก็ได้)

6.6 ผู้ไม่สามารถจำแนกสถานภาพการทำงานได้ หมายถึง ผู้ที่ทำงานและมีสถานภาพการทำงานที่นอกเหนือจากที่กล่าวข้างต้น หรือ ไม่สามารถจำแนกสถานภาพการทำงานได้

## 7. รายได้

แบ่งออกเป็น 2 ประเภท คือ

7.1 รายได้จากการทำงาน/การลงทุน ที่เป็นตัวเงิน หมายถึง รายได้สุทธิโดยเฉลี่ยต่อเดือน จากการทำธุรกิจหรือจากการทำการเกษตรของผู้ที่มีสถานภาพการทำงานเป็นนายจ้าง ผู้ประกอบธุรกิจส่วนตัว หรือผู้ที่รวมกลุ่มทำงาน

หรือหมายถึง รายได้ที่เป็นเงินเดือนหรือค่าจ้างของผู้ที่มีสภาพการทำงานเป็นลูกจ้าง รวมทั้งผลประโยชน์ตอบแทนอื่น ๆ ที่เป็นตัวเงินโดยเฉลี่ยต่อเดือน

ค่าจ้าง หมายถึง ค่าตอบแทนที่ได้รับจากการทำงาน ซึ่งอาจจะเป็นรายเดือน รายสัปดาห์ รายวัน รายชั่วโมง รายชิ้น หรือเหมาจ่ายก็ได้

ผลประโยชน์ตอบแทนอื่น ๆ ที่เป็นตัวเงิน หมายถึง รายได้ที่ได้รับจากการทำงาน นอกเหนือจากเงินเดือน/ค่าจ้าง ซึ่งเป็นรางวัลพิเศษที่นายจ้างจ่ายให้กับลูกจ้างอันเนื่องมาจากการทำงาน หรือเป็นสวัสดิการต่าง ๆ ที่นายจ้างจัดให้ ได้แก่

- เงินโบนัส หมายถึง เงินรางวัลตอบแทน หรือเงินรางวัลพิเศษที่นายจ้างจ่ายให้กับลูกจ้าง หรือเป็นเงินที่จ่ายให้เป็นการกำลังใจแก่ผู้ทำงาน โดยปกติจะจ่ายให้ปีละครั้ง หรือ ปีละ 2 ครั้ง ทั้งนี้ ให้รวมเงินแะะเอียดที่นายจ้างหรือบริษัทจ่ายไว้ในเทศกาลตรุษจีนด้วย

- ค่าล่วงเวลา หมายถึง เงินพิเศษที่นายจ้างหรือบริษัทจ่ายให้กับลูกจ้าง เนื่องจากการปฏิบัติงานนอกเวลาปฏิบัติงานตามปกติ

- ค่าทิป หมายถึง เงินรางวัลพิเศษที่ผู้ใช้บริการจ่ายให้แก่ลูกจ้าง

- ค่าครองชีพ หมายถึง เงินพิเศษที่นายจ้างหรือบริษัทจ่ายให้แก่ลูกจ้างเพื่อเป็นการสงเคราะห์ หรือช่วยค่าใช้จ่ายในการดำรงชีพ

- เงินทดแทน หมายถึง เงินที่จ่ายให้แก่ลูกจ้างหรือผู้มีสิทธิ กรณีลูกจ้างประสบอันตราย เจ็บป่วย เสียชีวิตหรือสูญหายเนื่องจากการทำงาน



เงินทดแทนมี 4 ประเภท คือ

1. ค่าทดแทน จ่ายให้แก่ลูกจ้าง (กรณีไม่สามารถทำงานได้ สูญเสียอวัยวะ ทูพพลภาพ) และจ่ายให้แก่ผู้มีสิทธิ (กรณีตายหรือสูญหาย)
2. ค่ารักษาพยาบาล จ่ายให้แก่ลูกจ้าง
3. ค่าฟื้นฟูสมรรถภาพในการทำงาน จ่ายให้แก่ลูกจ้าง
4. ค่าทำศพ จ่ายให้แก่ผู้จัดการศพ

- **สวัสดิการต่าง ๆ** หมายถึง เงินสวัสดิการที่นายจ้างเพิ่มเติมให้แก่ลูกจ้าง เช่น ค่าเล่าเรียน ค่าช่วยเหลือบุตร ค่าที่พัก ค่าน้ำ ค่าไฟ ค่าเสื้อผ้าเครื่องแต่งกาย ค่าอาหาร ค่าน้ำมันรถ ค่าพาหนะ เป็นต้น

## 7.2 รายได้จากแหล่งอื่น ๆ ได้แก่

- บำเหน็จ บำนาญ เบี้ยหวัด หรือ เงินสงเคราะห์ต่าง ๆ
- เงินชดเชยจากการออกจากงาน หรือ เงินทดแทน
- เงินที่ได้รับเป็นการช่วยเหลือจากบุคคลอื่นนอกครัวเรือน
- เงินสงเคราะห์ผู้สูงอายุ หรือ เงินช่วยเหลืออื่น ๆ จากรัฐ และองค์กรต่าง ๆ
- รายรับจากการให้เช่าที่ดิน การให้เช่าห้อง และสินทรัพย์อื่น ๆ
- ค่าลิขสิทธิ์ และสิทธิบัตรต่าง ๆ
- ดอกเบี้ยจากเงินฝาก การให้กู้ยืม และดอกเบี้ยจากพันธบัตรรัฐบาล
- เงินปันผล
- เงินมรดก เงินของขวัญ
- เงินที่ได้รับจากการประกัน
- เงินที่ได้รับจากการถูกสลากกินแบ่งรัฐบาล สลากกินรวบ และเล่นการพนัน
- ค่านายหน้ารับจากการขายอสังหาริมทรัพย์ หรือของมีค่าในกรณีที่ไม่ได้ประกอบเป็นธุรกิจ
- รายได้อื่น ๆ นอกเหนือจากที่กล่าวข้างต้น

## 8. ผลกระทบยาสูบ

หมายถึง ยาสูบตามกฎหมายว่าด้วยยาสูบและผลิตภัณฑ์อื่นใดที่มีส่วนประกอบของใบยาสูบหรือพืชนิโคติยานาตาแบกุ่ม (NICOTIANATABACUM) ไม่ว่าจะใช้เสพโดยวิธีสูบ ดูด ดม อม เคี้ยว กิน เป่า หรือพ่นเข้าไปในปากหรือจมูก หรือโดยวิธีอื่นใดเพื่อให้ได้ผล เป็นเช่นเดียวกัน

## 9. สารเสพติด

หมายถึง สารเคมีหรือวัตถุใด ๆ ซึ่งเมื่อเสพเข้าสู่ร่างกายไม่ว่าจะโดยรับประทาน ดม สูบ นิด หรือด้วยประการใด ๆ แล้วทำให้เกิดผลต่อร่างกายและจิตใจในลักษณะสำคัญ เช่น ต้องการเพิ่มการเสพมากขึ้น ทำให้สุขภาพทั่วไปทรุดโทรม ซึ่งสารเสพติดดังกล่าวประกอบด้วย สุรา บุหรี่ กระท่อม เฮโรอีน ยาบ้า สารระเหย ยาอี ฯลฯ เป็นต้น

## 10. ลักษณะของที่อยู่อาศัย

หมายถึง ที่อยู่อาศัยซึ่งจำแนกได้ตามวัสดุที่ใช้ในการก่อสร้างที่อยู่อาศัยเป็นส่วนใหญ่โดยแยกออกเป็น

**10.1 ดึก** หมายถึง สิ่งปลูกสร้างซึ่งใช้คอนกรีต คอนกรีตบล็อก คอนกรีตอัดแผ่นอิฐฉาบปูน หรืออิฐไม่ได้ฉาบปูน

**10.2 ไม้** หมายถึง สิ่งปลูกสร้างซึ่งใช้ไม้เป็นส่วนประกอบ

**10.3 ครึ่งตึกครึ่งไม้** หมายถึง บ้านชั้นล่างเป็นอิฐฉาบปูน หรือคอนกรีต ส่วนชั้นบนเป็นไม้หรือส่วนหนึ่งเป็นตึกอีกส่วนหนึ่งเป็นไม้ รวมทั้งบ้านที่ชั้นล่างเป็นตึกด้านบนใช้ฝาเซลโลกรีต

**10.4 วัสดุไม่ถาวรในท้องถิ่น** หมายถึง บ้านที่ใช้วัสดุไม่ถาวรในการก่อสร้างทั้งหมดหรือส่วนใหญ่  
- วัสดุไม่ถาวร ได้แก่ วัสดุที่หาได้ตามท้องถิ่น เช่น แฝก ใบตองตึง ไม้ไผ่ ไม้รวก เป็นต้น

**10.5 วัสดุใช้แล้ว** หมายถึง บ้านที่ประกอบมาจากวัสดุที่ใช้งานอย่างอื่นมาแล้ว เช่น เศษไม้ สังกะสี ใช้แล้ว หีบ ลัง เป็นต้น

## 11. สถานภาพการครอบครองที่อยู่อาศัย

หมายถึง การที่คนในครัวเรือนอาศัยอยู่ในที่อยู่อาศัยและที่ดินนั้น โดยเป็นเจ้าของ เช่าซื้อ เช่า หรือ อยู่โดยไม่เสียค่าเช่า ดังต่อไปนี้

**11.1 เป็นเจ้าของบ้านและที่ดิน** หมายถึง คนในครัวเรือนนั้นมีกรรมสิทธิ์ในที่อยู่อาศัย และที่ดิน โดยถูกต้องตามกฎหมาย กรณีที่ผู้ซื้อชำระค่าที่อยู่อาศัยและที่ดินแก่ผู้ขายยังไม่ครบ แต่ได้อินกรรมสิทธิ์ดังกล่าวไปจำหน่ายไว้กับธนาคารแล้วผู้ซื้อผ่อนชำระแก่ธนาคารเป็นงวด ๆ ให้ถือว่าผู้ซื้อเป็นเจ้าของที่อยู่อาศัย และที่ดินดังกล่าว

**11.2 เป็นเจ้าของบ้านแต่เช่าที่ดิน** หมายถึง คนในครัวเรือนนั้นมีกรรมสิทธิ์ในที่อยู่อาศัย โดยถูกต้องตามกฎหมาย แต่ปลูกสร้างในที่ดินของผู้อื่น โดยเสียค่าตอบแทนให้แก่เจ้าของที่ดิน

**11.3 เป็นเจ้าของบ้านบนที่ดินสาธารณะ** หมายถึง คนในครัวเรือนนั้นมีกรรมสิทธิ์ในที่อยู่อาศัย โดยถูกต้องตามกฎหมาย แต่ปลูกสร้างที่อยู่อาศัยในที่ดินสาธารณะ

**11.4 เช่าซื้อ** หมายถึง การซื้อที่อยู่อาศัยโดยผ่อนชำระเงินเป็นรายเดือน หรือเป็นงวด ๆ ตามสัญญาที่ตกลงกันกับผู้ขาย เมื่อชำระเงินครบจึงจะได้กรรมสิทธิ์ในที่อยู่อาศัยดังกล่าว

**11.5 เช่า** หมายถึง คนในครัวเรือนนั้นอยู่อาศัยโดยไม่ได้เป็นเจ้าของหรือเช่าซื้อ และต้องเสียค่าตอบแทนให้แก่เจ้าของที่อยู่อาศัยเป็นค่าเช่า

**11.6 อยู่โดยผู้อื่นเสียค่าเช่าให้** หมายถึง คนในครัวเรือนนั้นอยู่ในที่อยู่อาศัยโดยไม่ได้เสียค่าเช่าเอง แต่มีบุคคลอื่นนอกครัวเรือนเป็นผู้เสียค่าเช่าให้ เช่น การที่นายจ้างหรือบริษัทจ่ายเงินค่าเช่า ที่พักให้แก่คนงานหรือพนักงานของบริษัท

กรณีที่เช่าบ้านพักอาศัยแล้วนำไปเบิกเงินคืน จะถือว่า “อยู่โดยผู้อื่นเสียค่าเช่าให้”

**11.7 อยู่โดยไม่ต้องเสียค่าเช่า** หมายถึง การอยู่ ณ ที่อยู่อาศัยนั้น โดยไม่ต้องจ่ายค่าเช่า หรือ ค่าตอบแทนใด ๆ ทั้งสิ้น

กรณีที่ทางราชการหรือเอกชนมีบ้านพักให้ เช่น บ้านพักครู บ้านพักคนงาน เป็นต้น จะถือว่า “อยู่โดยไม่ต้องเสียค่าเช่า”

## **12. เครื่องบริภัณฑ์ที่ครัวเรือนมีไว้ใช้**

หมายถึง การที่สมาชิกในครัวเรือนคนใดคนหนึ่งเป็นเจ้าของสิ่งของ ของใช้ เครื่องใช้ เครื่องเรือนบางประเภท ทั้งที่ใช้ในครัวเรือน หรือเพื่อใช้ในธุรกิจ ได้แก่

เตียงนอนไม้หรือโลหะ	เครื่องปรับอากาศ
เตาหุงต้มอาหาร (แก๊ส/ไฟฟ้า)	เครื่องทำน้ำร้อน/น้ำอุ่น ในห้องน้ำ
เตาอบไมโครเวฟ	เครื่องคอมพิวเตอร์
กระติกต้มน้ำไฟฟ้า	โทรทัศน์
ตู้เย็น	โทรศัพท์เคลื่อนที่ (รวมเครื่องต่อพ่วง PCT)
เตารีดไฟฟ้า	โทรสาร
หม้อหุงต้มอาหารไฟฟ้า	รถยนต์ส่วนบุคคล
พัดลม	รถบรรทุกเล็ก/รถปิคอัพ/รถตู้
วิทยุ	รถอีแต่น และรถอื่น ๆ ประเภทเดียวกัน
โทรทัศน์	เรือยนต์
เครื่องเล่น วีดีโอ/ซีดี	รถจักรยานยนต์
เครื่องซักผ้า	รถจักรยาน

# ตัวอย่างแบบสอบถาม



สพบ.ส.  
(แบบแจกจ่าย)

## การสำรวจพฤติกรรมการใช้ไฟฟ้า และการติดตั้งสายของประชากร พ.ศ. 2550

รหัสแบบ	แผนที่

ชุดที่.....ในจำนวน.....ชุดของครัวเรือนนี้

- |   |          |         |         |
|---|----------|---------|---------|
| 1. ภาค..... จังหวัด.....                            | REG      | CWT     |         |
|   |          |         | 1 - 3   |
| 2. อำเภอ / เขต..... ตำบล / แขวง.....                | AMP      | TMB     |         |
|   |          |         | 4 - 7   |
| 3. บ้านเลขที่..... ถนน..... ตรอก / ซอย.....         |          |         |         |
| 4. ในเขตเทศบาล ED..... BLK.....                     | AREA     | ED      |         |
|   |          |         | 8 - 11  |
| นอกเขตเทศบาล ED..... หมู่ที่..... ชื่อหมู่บ้าน..... |          | BLK_VIL |         |
|   |          |         | 12 - 13 |
| 5. ลำดับที่ชุมนุมอาคาร / หมู่บ้านตัวอย่าง.....      | PSU_NO   |         | 14 - 17 |
| 6. เดือนที่สัมภาษณ์..... พ.ศ. 2550                  | MONTH_YR | 5 0     | 18 - 21 |
| 7. ลำดับที่ครัวเรือนตัวอย่าง..... ประเภทส่วนบุคคล   | HH_NO    |         | TYPE    |
|   |          |         |         |
| 8. จำนวนสมาชิกในครัวเรือน ชั้นแรงงาน..... คน        | MEMBERS  |         | 25 - 26 |
| 9. ผลการแจกจ่ายครัวเรือนตัวอย่างนี้ (บันทึกรหัส)    | ENUM     |         | 27 - 28 |

ได้ข้อมูล		รหัส	ไม่ได้ข้อมูล		รหัส
ชั้นนับจุด	ชั้นแรงงาน		ชั้นนับจุด	ชั้นแรงงาน	
1. เป็นครัวเรือนตัวอย่าง 1.1 มีครัวเรือนอาศัยอยู่	แรงงานได้ หรือถอน ไฟไหม้	11	1. เป็นครัวเรือนตัวอย่าง	ไปสามครั้งไม่พบ	21
		12		ผู้ตอบสัมภาษณ์	
		13		ไม่ให้ความร่วมมือ	
	1.2 เป็นบ้านว่าง	14		หาบ้านไม่พบ	
		15			
2. ไม่เป็นครัวเรือนตัวอย่าง (ครัวเรือนใหม่อยู่แทน ครัวเรือนเดิมที่เป็นตัวอย่าง)	แรงงานได้	16	2. อื่น ๆ (ระบุ) .....		24

แจกจ่ายวันที่.....เดือน..... พ.ศ. 2550      บรรณาธิการและลงรหัสวันที่.....เดือน..... พ.ศ. 2550

ชื่อตัว - ชื่อสกุล.....      ชื่อตัว - ชื่อสกุล.....

พนักงานแจกจ่าย

พนักงานบรรณาธิการและลงรหัส

ลายมือชื่อ.....ผู้ตรวจ

(.....)

ตำแหน่ง.....

ตอนที่ 1 ลักษณะทั่วไปของสมาชิกในครัวเรือน						
ถามทุกคน					ถามเฉพาะผู้ที่มีอายุตั้งแต่ 15 ปีขึ้นไป	ถามเฉพาะผู้ที่มีอายุตั้งแต่ 6 ปีขึ้นไป
ลำดับที่	ชื่อ - นามสกุล	ความเกี่ยวพันกับหัวหน้าครัวเรือน	เพศ	อายุ	สถานภาพสมรส	".....ชื่อ.....จบการศึกษาสูงสุดระดับใด?"
		บัณฑิตกรหัส หัวหน้าครัวเรือน.....1 ภรรยาหรือสามี.....2 บุตรที่ยังไม่สมรส.....3 บุตรที่สมรสแล้ว.....4 บุตรชาย บุตรสะใภ้.....5 บุตรของบุตร.....6 พ่อ แม่ / พ่อตา แม่ยาย.....7 ญาติอื่น ๆ.....8 ผู้อาศัย หรือคนรับใช้.....9	บัณฑิตกรหัส ชาย..... 1 หญิง..... 2	บัณฑิตกรหัส อายุเต็มปี ถ้าต่ำกว่า 1 ปี บัณฑิตกรหัส "0"	บัณฑิตกรหัส โสด..... 1 สมรส..... 2 ม้าย..... 3 หย่า..... 4 แยกกันอยู่..... 5 เคยสมรสแต่ ไม่ทราบสถานภาพ... 6	บัณฑิตกรหัส ไม่เคยเรียน..... 1 ก่อนประถมศึกษา.....2 ประถมศึกษา.....3 มัธยมศึกษาตอนต้น.....4 มัธยมศึกษาตอนปลาย สายสามัญ.....5 สายอาชีพ.....6 ปวส./ปวท./อนุปริญญา.....7 ปริญญาตรี.....8 สูงกว่าปริญญาตรี.....9 อื่นๆ (ระบุ)..... 10
A1	A2	A3	A4	A5	A6	A7
<input type="text"/>		<input type="text"/>	<input type="text"/>	<input type="text"/>	<input type="text"/>	<input type="text"/>
<input type="text"/>		<input type="text"/>	<input type="text"/>	<input type="text"/>	<input type="text"/>	<input type="text"/>
<input type="text"/>		<input type="text"/>	<input type="text"/>	<input type="text"/>	<input type="text"/>	<input type="text"/>
<input type="text"/>		<input type="text"/>	<input type="text"/>	<input type="text"/>	<input type="text"/>	<input type="text"/>
<input type="text"/>		<input type="text"/>	<input type="text"/>	<input type="text"/>	<input type="text"/>	<input type="text"/>
<input type="text"/>		<input type="text"/>	<input type="text"/>	<input type="text"/>	<input type="text"/>	<input type="text"/>
<input type="text"/>		<input type="text"/>	<input type="text"/>	<input type="text"/>	<input type="text"/>	<input type="text"/>

ตอนที่ 2 ลักษณะการทำงานระหว่าง 12 เดือนก่อนวันสัมภาษณ์					
ถามเฉพาะผู้ที่มีอายุตั้งแต่ 15 ปีขึ้นไป				ถามเฉพาะผู้ที่มีอายุตั้งแต่ 11 ปีขึ้นไป	
อาชีพ "ระหว่าง 12 เดือน ก่อนวันสัมภาษณ์ .....(ชื่อ).....ทำงานอะไร?"	อุตสาหกรรม "กิจกรรมหลักที่...(ชื่อ).... ทำอยู่เป็นกิจกรรม หรือผลิตอะไร?"	สถานภาพการทำงาน ".....(ชื่อ).....ทำงาน ในฐานะอะไร?"	ถามเฉพาะผู้ที่บันทึก "ไม่ทำ" ในสแตมภ์ A8 ".....(ชื่อ)....ไม่ทำงาน เพราะสาเหตุใด?"	ทั้งผู้ซึ่งงานทำและไม่มีการทำ รายได้ ".....(ชื่อ)....มีรายได้เฉลี่ยเดือนละเท่าไร?" บันทึกจำนวนเงิน (หน่วยเป็นบาท)	
ถ้า ทำงาน บันทึกอาชีพ หรือตำแหน่งหน้าที่การงาน ที่มีชั่วโมงการทำงานสูงสุด (ถามต่อไป)	บันทึกประเภทของกิจการ หรือลักษณะของงาน ให้ชัดเจน	บันทึกรหัส นายจ้าง..... 1 ผู้ประกอบการของตนเอง 2 ผู้ช่วยธุรกิจของครัวเรือน... 3 ลูกจ้างรัฐบาล..... 4 ลูกจ้างรัฐวิสาหกิจ..... 5 ลูกจ้างเอกชน..... 6 สมาชิกของการรวมกลุ่ม ผู้ผลิต..... 7 ผู้ที่ไม่สามารถจำแนก สถานภาพการทำงานได้... 8 (ข้ามไปถามสแตมภ์ A12)	บันทึกรหัส ทำงานบ้าน..... 1 เรียนหนังสือ..... 2 กำลังหางานหาค..... 3 ยังเด็กหรือชรา..... 4 ป่วย พิจาร ฯลฯ จนไม่สามารถ ทำงานได้..... 5 ไม่สมัครใจทำงาน..... 6 อื่นๆ (ระบุ)..... 7	บันทึกใน ถ้าเป็นรายได้จากการทำงาน/การลงทุน ที่เป็นตัวเงิน..... คำตอบที่ 1 ถ้าเป็นรายได้จากแหล่งอื่นๆ..... คำตอบที่ 2  ถ้าไม่มีรายได้จากการทำงาน/ขาดทุน บันทึก "0" ใน <input type="checkbox"/> แรกทางขวามือในสแตมภ์ A12 ถ้าไม่มีรายได้จากแหล่งอื่นๆ บันทึก "0" ใน <input type="checkbox"/> แรกทางขวามือในสแตมภ์ A13	
A8	A9	A10	A11	คำตอบที่ 1	คำตอบที่ 2
A12	A13				
□ □ □ □	□ □ □ □	□	□	□ □ □ □ □ □	□ □ □ □ □ □
□ □ □ □	□ □ □ □	□	□	□ □ □ □ □ □	□ □ □ □ □ □
□ □ □ □	□ □ □ □	□	□	□ □ □ □ □ □	□ □ □ □ □ □
□ □ □ □	□ □ □ □	□	□	□ □ □ □ □ □	□ □ □ □ □ □
□ □ □ □	□ □ □ □	□	□	□ □ □ □ □ □	□ □ □ □ □ □
□ □ □ □	□ □ □ □	□	□	□ □ □ □ □ □	□ □ □ □ □ □
□ □ □ □	□ □ □ □	□	□	□ □ □ □ □ □	□ □ □ □ □ □
□ □ □ □	□ □ □ □	□	□	□ □ □ □ □ □	□ □ □ □ □ □
39	43	47	48	49	54

ตอนที่ 3 การสูบบุหรี่ (ถามเฉพาะผู้ที่มีอายุตั้งแต่ 11 ปีขึ้นไป)							
"โดยปกติ...(ชื่อ)... สูบบุหรี่หรือไม่?"  บ้านที่กรหัส ไม่สูบและไม่เคยสูบ... 1 (ข้ามไปตามสดมภ์ A41) ไม่สูบแต่เคยสูบ สูบเป็นประจำ..... 2 สูบนาน ๆ ครั้ง..... 3 สูบ สูบเป็นประจำ..... 4 สูบนาน ๆ ครั้ง..... 5 (ถามต่อไป)	ถามเฉพาะผู้ที่บ้านที่กรหัส 2 - 5 ในสดมภ์ A14			ถามเฉพาะผู้ที่บ้านที่กรหัส 2 หรือ 3 ในสดมภ์ A14			
	"ในช่วงชีวิต...(ชื่อ)... สูบบุหรี่ 100 มวน ขึ้นไปหรือไม่?"  บ้านที่กรหัส สูบน้อยกว่า 100 มวน... 1 สูบเท่ากับหรือ มากกว่า 100 มวน... 2	"...(ชื่อ)...เริ่ม สูบบุหรี่ตั้งแต่ อายุเท่าไร?"  บ้านที่กรหัส บ้านที่อายุเต็มปี เศษของปีตัดทิ้ง	"สาเหตุสำคัญที่...(ชื่อ)...เริ่มสูบบุหรี่?"  บ้านที่กรหัส อยากทดลองสูบ..... 1 ผู้ใหญ่ชี้ให้ไปซื้อ / ชี้ให้ตบหรี่..... 2 เพื่อเข้าสังคม / การสังสรรค์..... 3 เพื่อความโก้..... 4 เพื่อความเป็นผู้ใหญ่..... 5 มีความเครียด / วิตกกังวล..... 6 ตามอย่างเพื่อน / เพื่อนชวนสูบ..... 7 ตามอย่างสมาชิกในครัวเรือน..... 8 ตามอย่างดารา / ผู้มีชื่อเสียงในสังคม... 9 สาเหตุจากอาชีพ..... 10 อื่น ๆ (ระบุ)..... 11	"...(ชื่อ)...ได้เลิกสูบ บุหรี่ยานเท่าไร?"  บ้านที่กรหัส และเดือนที่เลิกสูบบุหรี่  ถ้าเลิกสูบบุหรี่ไม่ถึง 1 เดือน ให้บันทึก "0"	ปี	เดือน	คำตอบที่ 1
A14	A15	A16	A17	A18	A19	A20	A21
<input type="checkbox"/>	<input type="checkbox"/>	<input type="checkbox"/>	<input type="checkbox"/>	<input type="checkbox"/>	<input type="checkbox"/>	<input type="checkbox"/>	<input type="checkbox"/>
<input type="checkbox"/>	<input type="checkbox"/>	<input type="checkbox"/>	<input type="checkbox"/>	<input type="checkbox"/>	<input type="checkbox"/>	<input type="checkbox"/>	<input type="checkbox"/>
<input type="checkbox"/>	<input type="checkbox"/>	<input type="checkbox"/>	<input type="checkbox"/>	<input type="checkbox"/>	<input type="checkbox"/>	<input type="checkbox"/>	<input type="checkbox"/>
<input type="checkbox"/>	<input type="checkbox"/>	<input type="checkbox"/>	<input type="checkbox"/>	<input type="checkbox"/>	<input type="checkbox"/>	<input type="checkbox"/>	<input type="checkbox"/>
<input type="checkbox"/>	<input type="checkbox"/>	<input type="checkbox"/>	<input type="checkbox"/>	<input type="checkbox"/>	<input type="checkbox"/>	<input type="checkbox"/>	<input type="checkbox"/>
<input type="checkbox"/>	<input type="checkbox"/>	<input type="checkbox"/>	<input type="checkbox"/>	<input type="checkbox"/>	<input type="checkbox"/>	<input type="checkbox"/>	<input type="checkbox"/>
<input type="checkbox"/>	<input type="checkbox"/>	<input type="checkbox"/>	<input type="checkbox"/>	<input type="checkbox"/>	<input type="checkbox"/>	<input type="checkbox"/>	<input type="checkbox"/>
59	60	61	63	65	67	69	71

**ตอนที่ 3 การสูบบุหรี่ (ถามเฉพาะผู้ที่มีอายุตั้งแต่ 11 ปีขึ้นไป) (ต่อ)**

**ถามเฉพาะผู้ที่บันทึกรหัส 4 หรือ 5 ในสแตมภ์ A14**

"ก่อนวันสัมภาษณ์ ....(ชื่อ)....เคยพยายาม ที่จะเลิกสูบบุหรี่หรือไม่?" บันทึกที่รหัส	ถามเฉพาะผู้ที่บันทึกรหัส 3-8 ในสแตมภ์ A22									
	"ระยะเวลาที่..(ชื่อ)..เลิกสูบบุหรี่ ในครั้งสุดท้ายก่อนกลับมาสูบบุหรี่?" (ระบุจำนวนเต็ม โดยมีหน่วยเป็นวัน / เดือน / ปี)	"สาเหตุที่....(ชื่อ)....เลิกสูบบุหรี่ ไม่ได้หรือกลับมาสูบบุหรี่?" บันทึกที่รหัสสาเหตุที่สำคัญจากมากไปน้อย หงุดหงิด / จมูกแฉียว / โกรธง่าย..... 0 เครียด..... 1 นอนไม่หลับ / ตื่นกลางดึก..... 2 มีอาการ / รู้สึกไม่สบายทางกาย (ปวดหัว / ปวดท้อง / เจ็บคอ / เหงื่อออก / อ่อนเพลียไม่มีแรง)..... 3 น้ำหนักตัวเพิ่มขึ้น ..... 4 เห็นคนอื่นสูบบุหรี่แล้วอยากสูบบุหรี่อีก ..... 5 ตีมีสุราแล้วต้องสูบบุหรี่..... 6 เพื่อเข้าสังคม / การสังสรรค์..... 7 อื่น ๆ (ระบุ)..... 8	"....(ชื่อ)... เคยใช้บริการ สำหรับเลิกบุหรี่หรือไม่?" บันทึกที่รหัสการใช้บริการจากมากไปน้อย ไม่เคยและไม่รู้จัก..... 1 ไม่เคยแต่รู้จัก..... 2 เคย (บันทึกได้มากกว่า 1 คำตอบ) คลินิกอดบุหรี่ในสถานพยาบาล..... 3 สายด่วน ..... 4 ซ้ำสารทดแทนนิโคตินกินเอง จากร้านขายยา..... 5 ใช้การแพทย์ทางเลือก (ฝังเข็ม/สมุนไพร)... 6 อื่น ๆ (ระบุ) ..... 7	วัน	เดือน	ปี	คำตอบที่ 1	คำตอบที่ 2	คำตอบที่ 1	คำตอบที่ 2
	A22	A23	A24	A25	A26	A27	A28	A29		
ไม่เคย / ไม่อยากเลิก..... 1										
เคยคิดแต่ไม่พยายามเลิก..... 2										
(ข้ามไปถามสแตมภ์ A30)										
เคยและพยายามเลิก										
1 ครั้ง..... 3										
2 ครั้ง..... 4										
3 ครั้ง..... 5										
4 ครั้ง..... 6										
5 ครั้ง..... 7										
มากกว่า 5 ครั้ง..... 8										
(ถามต่อไป)										
<input type="checkbox"/>	<input type="checkbox"/>	<input type="checkbox"/>	<input type="checkbox"/>	<input type="checkbox"/>	<input type="checkbox"/>	<input type="checkbox"/>	<input type="checkbox"/>	<input type="checkbox"/>		
<input type="checkbox"/>	<input type="checkbox"/>	<input type="checkbox"/>	<input type="checkbox"/>	<input type="checkbox"/>	<input type="checkbox"/>	<input type="checkbox"/>	<input type="checkbox"/>	<input type="checkbox"/>		
<input type="checkbox"/>	<input type="checkbox"/>	<input type="checkbox"/>	<input type="checkbox"/>	<input type="checkbox"/>	<input type="checkbox"/>	<input type="checkbox"/>	<input type="checkbox"/>	<input type="checkbox"/>		
<input type="checkbox"/>	<input type="checkbox"/>	<input type="checkbox"/>	<input type="checkbox"/>	<input type="checkbox"/>	<input type="checkbox"/>	<input type="checkbox"/>	<input type="checkbox"/>	<input type="checkbox"/>		
<input type="checkbox"/>	<input type="checkbox"/>	<input type="checkbox"/>	<input type="checkbox"/>	<input type="checkbox"/>	<input type="checkbox"/>	<input type="checkbox"/>	<input type="checkbox"/>	<input type="checkbox"/>		
<input type="checkbox"/>	<input type="checkbox"/>	<input type="checkbox"/>	<input type="checkbox"/>	<input type="checkbox"/>	<input type="checkbox"/>	<input type="checkbox"/>	<input type="checkbox"/>	<input type="checkbox"/>		
<input type="checkbox"/>	<input type="checkbox"/>	<input type="checkbox"/>	<input type="checkbox"/>	<input type="checkbox"/>	<input type="checkbox"/>	<input type="checkbox"/>	<input type="checkbox"/>	<input type="checkbox"/>		
73	74	76	78	80	81	82	83			



ตอนที่ 3 การสูบบุหรี่ (ถามเฉพาะผู้ที่มีอายุตั้งแต่ 11 ปีขึ้นไป) (ต่อ)					
ถามเฉพาะผู้ที่บันทึกรหัส 4 หรือ 5 ในสแตมภ์ A14					
"ตามปกติ...(ชื่อ)...สูบบุหรี่ประเภทใด?" บันทึกรหัสประเภทบุหรี่ที่สูบจากมากไปน้อย	ถามเฉพาะผู้ที่บันทึกรหัส 1-3 ในสแตมภ์ A30 หรือ A31				ถามเฉพาะผู้ที่มีอายุ น้อยกว่าหรือเท่ากับ 25 ปี ...(ชื่อ)...เคยถูกผู้ขายขอดู บัตรประจำตัวประชาชนหรือไม่?"
	"ตามปกติบุหรี่ซองที่...(ชื่อ)...สูบ มีภาพค่าเดือนหรือไม่?"	"ส่วนใหญ่...(ชื่อ)...ซื้อ บุหรี่มาสูบอย่างไร?"		บันทึกรหัส	
บุหรี่ซอง	บันทึกรหัสคำตอบให้ตรงกับ				
ผลิตในประเทศ	ประเภทบุหรี่ในสแตมภ์ A30 หรือ A31				
ไม่มีกันกรอง.....1				ซื้อเป็นมวน/บุหรี่แบ่งขาย..... 1	ไม่เคย..... 1
มีกันกรอง.....2				ซื้อเป็นซอง..... 2	เคยทุกครั้ง..... 2
ผลิตจากต่างประเทศ.....3	มี..... 1			ซื้อเป็น Carton..... 3	เคยบางครั้ง..... 3
(ถามต่อไป)	ไม่มี..... 2				เคยนานๆ ครั้ง..... 4
บุหรี่ซิการ์.....4					
ไปป์.....5					
บุหรี่ชนิดมวนเอง.....6					
บุหรี่ซิเลีย / พม่า.....7					
อื่น ๆ (ระบุ).....8					
(ข้ามไปสแตมภ์ A36)					
คำตอบที่ 1	คำตอบที่ 2	คำตอบที่ 1	คำตอบที่ 2		
A30	A31	A32	A33	A34	A35
<input type="checkbox"/>	<input type="checkbox"/>	<input type="checkbox"/>	<input type="checkbox"/>	<input type="checkbox"/>	<input type="checkbox"/>
<input type="checkbox"/>	<input type="checkbox"/>	<input type="checkbox"/>	<input type="checkbox"/>	<input type="checkbox"/>	<input type="checkbox"/>
<input type="checkbox"/>	<input type="checkbox"/>	<input type="checkbox"/>	<input type="checkbox"/>	<input type="checkbox"/>	<input type="checkbox"/>
<input type="checkbox"/>	<input type="checkbox"/>	<input type="checkbox"/>	<input type="checkbox"/>	<input type="checkbox"/>	<input type="checkbox"/>
<input type="checkbox"/>	<input type="checkbox"/>	<input type="checkbox"/>	<input type="checkbox"/>	<input type="checkbox"/>	<input type="checkbox"/>
<input type="checkbox"/>	<input type="checkbox"/>	<input type="checkbox"/>	<input type="checkbox"/>	<input type="checkbox"/>	<input type="checkbox"/>
<input type="checkbox"/>	<input type="checkbox"/>	<input type="checkbox"/>	<input type="checkbox"/>	<input type="checkbox"/>	<input type="checkbox"/>
84	85	86	87	88	89

ตอนที่ 3 การสูบบุหรี่ (ถามเฉพาะผู้ที่มีอายุตั้งแต่ 11 ปีขึ้นไป) (ต่อ)

ถามเฉพาะผู้ที่บันทึกรหัส 4 หรือ 5 ในสแตมป์ A14

<p>"....(ชื่อ).....สูบบุหรี่ โดยเฉลี่ยวันละกี่มวน?"</p> <p>บันทึกจำนวนมวนของบุหรี่ที่สูบในแต่ละวัน ถ้าน้อยกว่า 1 มวน บันทึก "1"</p>		<p>"...(ชื่อ)...เสียค่าใช้จ่าย ในการสูบบุหรี่โดยเฉลี่ย เป็นเงินวันละเท่าไร?"</p> <p>บันทึกจำนวนเงิน (หน่วยเป็นบาท)</p>	<p>"ส่วนใหญ่...(ชื่อ)...ได้บุหรี่ มาสูบจากแหล่งใด?"</p> <p>บันทึกรหัส</p> <p>ร้านค้าใกล้บ้าน / ที่พักอาศัย..... 0 ร้านค้าใกล้สถานศึกษา / ที่ทำงาน..... 1 ตลาดนัด..... 2 แผงลอยริมถนน..... 3 ร้านสะดวกซื้อ..... 4 ร้านค้าส่ง / แคนโคร / โลตัส..... 5 ห้างสรรพสินค้า..... 6 ขอจากเพื่อน/คนรู้จัก..... 7 อื่น ๆ (ระบุ)..... 8</p>	<p>"...(ชื่อ)...เคยสูบบุหรี่ ขณะอยู่ในบริเวณบ้านหรือไม่?"</p> <p>บันทึกรหัส</p> <p>สูบ สูบเป็นประจำภายในตัวบ้าน..... 1 สูบเป็นประจำในรั้วบ้าน..... 2 สูบนาน ๆ ครั้งภายในตัวบ้าน..... 3 สูบนาน ๆ ครั้งภายในรั้วบ้าน..... 4 ไม่สูบ..... 5</p>
บันทึกจำนวนบุหรี่ ที่สูบรวมทุกประเภท	บันทึกจำนวนบุหรี่ ที่สูบเฉพาะบุหรี่ซอง			
A36	A37	A38	A39	A40
<input type="text"/>	<input type="text"/>	<input type="text"/>	<input type="text"/>	<input type="text"/>
<input type="text"/>	<input type="text"/>	<input type="text"/>	<input type="text"/>	<input type="text"/>
<input type="text"/>	<input type="text"/>	<input type="text"/>	<input type="text"/>	<input type="text"/>
<input type="text"/>	<input type="text"/>	<input type="text"/>	<input type="text"/>	<input type="text"/>
<input type="text"/>	<input type="text"/>	<input type="text"/>	<input type="text"/>	<input type="text"/>
<input type="text"/>	<input type="text"/>	<input type="text"/>	<input type="text"/>	<input type="text"/>
<input type="text"/>	<input type="text"/>	<input type="text"/>	<input type="text"/>	<input type="text"/>
90	92	94	97	98

ตอนที่ 3 การสูบบุหรี่ (ถามเฉพาะผู้ที่มีอายุตั้งแต่ 11 ปีขึ้นไป) (ต่อ)				
ถามเฉพาะหญิงหรือผู้บันทึกรหัส 2 ในสดมภ์ A4				
"...(ชื่อ)...มีบุตรคนสุดท้ายน้อยกว่าหรือเท่ากับ 5 ปีหรือไม่?"  บันทึกรหัส มี..... 1 (ถามต่อไป) ไม่มี..... 2 (ข้ามไปถามสดมภ์ B1)	ถามเฉพาะผู้บันทึกรหัส 1 ในสดมภ์ A41			
	"ขณะตั้งครรภ์...(ชื่อ)...สูบบุหรี่หรือไม่?"  บันทึกรหัส สูบบุหรี่..... 1 สูบบุหรี่บ้าง..... 2 (ถามต่อไป) ไม่สูบบุหรี่..... 3 (ข้ามไปถามสดมภ์ A45)	ถามเฉพาะผู้บันทึกรหัส 1-2 ในสดมภ์ A42		"ในระหว่างที่ยังให้บุตร...(ชื่อ)...สูบบุหรี่หรือไม่?"  บันทึกรหัส สูบบุหรี่..... 1 สูบบุหรี่บ้าง..... 2 ไม่สูบบุหรี่..... 3
	"ขณะตั้งครรภ์...(ชื่อ)...สูบบุหรี่โดยเฉลี่ยวันละกี่มวน?"  ให้บันทึกจำนวนมวนที่สูบบุหรี่โดยเฉลี่ยต่อ 1 วัน	"บุตรคนสุดท้ายของ...(ชื่อ)...มีน้ำหนักแรกเกิดเท่าใด?"  ให้บันทึกจำนวนน้ำหนักแรกเกิด (หน่วยเป็นกรัม)		
A41	A42	A43	A44	A45
<input type="checkbox"/>	<input type="checkbox"/>	<input type="checkbox"/>	<input type="checkbox"/>	<input type="checkbox"/>
<input type="checkbox"/>	<input type="checkbox"/>	<input type="checkbox"/>	<input type="checkbox"/>	<input type="checkbox"/>
<input type="checkbox"/>	<input type="checkbox"/>	<input type="checkbox"/>	<input type="checkbox"/>	<input type="checkbox"/>
<input type="checkbox"/>	<input type="checkbox"/>	<input type="checkbox"/>	<input type="checkbox"/>	<input type="checkbox"/>
<input type="checkbox"/>	<input type="checkbox"/>	<input type="checkbox"/>	<input type="checkbox"/>	<input type="checkbox"/>
<input type="checkbox"/>	<input type="checkbox"/>	<input type="checkbox"/>	<input type="checkbox"/>	<input type="checkbox"/>
<input type="checkbox"/>	<input type="checkbox"/>	<input type="checkbox"/>	<input type="checkbox"/>	<input type="checkbox"/>
99	100	101	103	107

ตอนที่ 4 การดื่มสุราหรือเครื่องดื่มมีแอลกอฮอล์ (ถามเฉพาะผู้ที่มีอายุตั้งแต่ 11 ปีขึ้นไป)

โดยปกติ... (ชื่อ)... ดื่มสุรา หรือเครื่องดื่มมีแอลกอฮอล์หรือไม่?  บันทึกรหัส	"ระหว่าง 12 เดือนก่อนวันสัมภาษณ์ (ชื่อ)... ดื่มสุราหรือเครื่องดื่มมีแอลกอฮอล์หรือไม่?"  บันทึกรหัส	ถามเฉพาะผู้ที่บันทึกรหัส 2 - 3 ในสแตมภ์ B1			ถามเฉพาะผู้ที่บันทึก รหัส 2 ในสแตมภ์ B1		
		"... (ชื่อ)... เริ่มดื่มสุรา หรือเครื่องดื่มมีแอลกอฮอล์ ตั้งแต่อายุเท่าไร?"  บันทึกอายุเต็มปี เศษของปีตัดทิ้ง	"สาเหตุสำคัญที่... (ชื่อ)... เริ่มดื่มสุราหรือเครื่องดื่มมีแอลกอฮอล์?"  บันทึกรหัสสาเหตุสำคัญที่เลิกดื่มจากมากไปน้อย	ค่าตอบที่ 1	ค่าตอบที่ 2	ค่าตอบที่ 1	ค่าตอบที่ 2
ไม่ดื่มและไม่เคยดื่ม..... 1	ไม่ดื่มและไม่เคยดื่ม..... 0		อยากทดลองดื่ม..... 1			บันทึกรหัสสาเหตุสำคัญที่เลิกดื่มจากมากไปน้อย	
ไม่ดื่มแต่เคยดื่ม..... 2	ดื่มทุกวัน (5-7 วัน/สัปดาห์)..... 2		ผู้ใหญ่ใช้ให้ไปซื้อ..... 2			สามี / ภรรยา / ลูก ขอร้อง..... 0	
ดื่ม..... 3	ดื่มวันเว้นวัน (3-4 วัน/สัปดาห์)..... 3		เพื่อเข้าสังคม/การสังสรรค์..... 3			พ่อ / แม่ / เพื่อน /ญาติ ขอร้อง..... 1	
	ดื่มทุกสัปดาห์ (1-2 วัน/สัปดาห์)..... 4		เพื่อความบันเทิง..... 4			กลัวเป็นโรค..... 2	
	ดื่มทุกเดือน (1-3 วัน/เดือน)..... 5		เพื่อความเป็นผู้ใหญ่..... 5			ป่วย / เป็นโรคแล้วแพทย์แนะนำ ให้เลิกดื่มสุรา..... 3	
	ดื่มหลายๆ ครั้ง (น้อยกว่า 1 วัน/เดือน)..... 6		มีความเครียด/วิตกกังวล..... 6			พบว่าไม่ดื่มแล้วดีใจใจเสาะ..... 4	
	ดื่มหลายๆ ครั้ง ประมาณ 3-5 วัน/ปี..... 7		ตามอย่างเพื่อน/เพื่อนชวนดื่ม..... 7			ต้องการประหยัด..... 5	
	ดื่มหลายๆ ครั้ง ประมาณ 1-2 วัน/ปี..... 8		ตามอย่างสมาชิกในครัวเรือน..... 8			มาตรวจการตรวจจับผู้ขับขี่ยานพาหนะ ทำให้ดื่มไม่สะดวก..... 6	
	(ถามต่อไป)		ตามอย่างตำรวจ/ผู้มีชื่อเสียงในสังคม..... 9			เข้าร่วมรณรงค์ลดเหล้า..... 7	
			เพื่อให้เจริญอาหาร..... 10			อื่น ๆ (ระบุ)..... 8	
			ใช้เป็นยาหรือส่วนผสมของยา..... 11			(ข้ามไปถามสแตมภ์ B26)	
			เมื่อรู้สึกผิดหวัง..... 12				
			อื่น ๆ (ระบุ)..... 13				
			ค่าตอบที่ 1	ค่าตอบที่ 2	ค่าตอบที่ 1	ค่าตอบที่ 2	
B1	B2	B3	B4	B5	B6	B7	
<input type="text"/>	<input type="text"/>	<input type="text"/>	<input type="text"/>	<input type="text"/>	<input type="text"/>	<input type="text"/>	<input type="text"/>
<input type="text"/>	<input type="text"/>	<input type="text"/>	<input type="text"/>	<input type="text"/>	<input type="text"/>	<input type="text"/>	<input type="text"/>
<input type="text"/>	<input type="text"/>	<input type="text"/>	<input type="text"/>	<input type="text"/>	<input type="text"/>	<input type="text"/>	<input type="text"/>
<input type="text"/>	<input type="text"/>	<input type="text"/>	<input type="text"/>	<input type="text"/>	<input type="text"/>	<input type="text"/>	<input type="text"/>
<input type="text"/>	<input type="text"/>	<input type="text"/>	<input type="text"/>	<input type="text"/>	<input type="text"/>	<input type="text"/>	<input type="text"/>
<input type="text"/>	<input type="text"/>	<input type="text"/>	<input type="text"/>	<input type="text"/>	<input type="text"/>	<input type="text"/>	<input type="text"/>
<input type="text"/>	<input type="text"/>	<input type="text"/>	<input type="text"/>	<input type="text"/>	<input type="text"/>	<input type="text"/>	<input type="text"/>
32	33	34	36	38	40	41	

ตอนที่ 4 การดื่มสุราหรือเครื่องดื่มมีแอลกอฮอล์ (ถามเฉพาะผู้ที่มีอายุตั้งแต่ 11 ปีขึ้นไป)											
ถามเฉพาะผู้ที่บ้านที่รหัส 2 - 8 ในสแตมป์ B2											
"ระหว่าง 12 เดือนก่อนวันสัมภาษณ์.....(ชื่อ).... ได้ดื่มสุราหรือเครื่องดื่มมีแอลกอฮอล์ในบ้าง?" บันทึกการหาคำตอบที่ดื่มบ่อยจากมากไปน้อย			"ระหว่าง 30 วันก่อนวันสัมภาษณ์.....(ชื่อ)....ดื่มสุราหรือเครื่องดื่มมีแอลกอฮอล์ โดยเฉลี่ยปริมาณวันละเท่าใด?" บันทึกการหาคำตอบที่ หน่วยดื่มและจำนวนที่ดื่ม ในคำตอบ (B11-B19) ให้ตรงกับประเภทของสุราที่ดื่มใน B8 - B10								
			ความถี่	หน่วยดื่ม	จำนวนที่ดื่ม						
สุราขาว / สุรากลั่นชุมชน.....0			ไม่ดื่มใน 30 วัน แต่เคยดื่ม ใน 12	เบียร์ (30 ซีซี).....1	กรณีดื่มไม่ครบเต็มหน่วย						
เบียร์.....1			เดือนก่อนวันสัมภาษณ์ (ระบุ)..... 1	ขวดจิ๋ว/แก้วไวน์ (150 ซีซี)..... 2	ให้บันทึกค่าเป็นทศนิยม						
สุรากลั่นหัวไทย.....2			(ไม่ต้องบันทึกหน่วยและจำนวนที่ดื่ม)	กระป๋อง/ขวดเล็ก/แบน.....3	เช่น ดื่มครึ่งขวด ให้บันทึกเป็น 0.5						
สุรากลั่นหัวต่างประเทศ.....3			ดื่มทุกวัน (5-7 วัน/สัปดาห์)..... 2	ขวดใหญ่..... 4	หรือ ดื่ม 5 คนต่อขวด ให้บันทึกเป็น 0.2						
สุราหมักพื้นบ้าน (ฉุ, กระแช่, สาคู ฯลฯ).....4			ดื่มวันเว้นวัน (3-4 วัน/สัปดาห์)..... 3	แก้วกลมทั่วไป (200 ซีซี).....5							
ไวน์ / แชมเปญ.....5			ดื่มทุกสัปดาห์ (1-2 วัน/สัปดาห์)..... 4	แก้วกลมสั้น/แก้วทรงกระบอกสั้น..... 6							
ไวน์คูลเลอร์ / สุราผสมน้ำผลไม้..... 6			ดื่มทุกเดือน (1-3 วัน/เดือน) ..... 5	แก้วทรงกระบอก/แก้วเบียร์สูง.....7							
สุราจีน / เชียงขุน / เหมากโต..... 7				แก้วทรงสูงใบใหญ่/แก้วกลมใบใหญ่/ แก้วเหยือก (325 ซีซี).....8							
ยาตองเหล้า.....8											
อื่นๆ (ระบุ).....9											
			คำตอบของ B8			คำตอบของ B9			คำตอบของ B10		
คำตอบที่ 1	คำตอบที่ 2	คำตอบที่ 3	ความถี่	หน่วยดื่ม	จำนวนที่ดื่ม	ความถี่	หน่วยดื่ม	จำนวนที่ดื่ม	ความถี่	หน่วยดื่ม	จำนวนที่ดื่ม
B8	B9	B10	B11	B12	B13	B14	B15	B16	B17	B18	B19
<input type="text"/>	<input type="text"/>	<input type="text"/>	<input type="text"/>	<input type="text"/>	<input type="text"/>	<input type="text"/>	<input type="text"/>	<input type="text"/>	<input type="text"/>	<input type="text"/>	<input type="text"/>
<input type="text"/>	<input type="text"/>	<input type="text"/>	<input type="text"/>	<input type="text"/>	<input type="text"/>	<input type="text"/>	<input type="text"/>	<input type="text"/>	<input type="text"/>	<input type="text"/>	<input type="text"/>
<input type="text"/>	<input type="text"/>	<input type="text"/>	<input type="text"/>	<input type="text"/>	<input type="text"/>	<input type="text"/>	<input type="text"/>	<input type="text"/>	<input type="text"/>	<input type="text"/>	<input type="text"/>
<input type="text"/>	<input type="text"/>	<input type="text"/>	<input type="text"/>	<input type="text"/>	<input type="text"/>	<input type="text"/>	<input type="text"/>	<input type="text"/>	<input type="text"/>	<input type="text"/>	<input type="text"/>
<input type="text"/>	<input type="text"/>	<input type="text"/>	<input type="text"/>	<input type="text"/>	<input type="text"/>	<input type="text"/>	<input type="text"/>	<input type="text"/>	<input type="text"/>	<input type="text"/>	<input type="text"/>
<input type="text"/>	<input type="text"/>	<input type="text"/>	<input type="text"/>	<input type="text"/>	<input type="text"/>	<input type="text"/>	<input type="text"/>	<input type="text"/>	<input type="text"/>	<input type="text"/>	<input type="text"/>
42	43	44	45	46	47	51	52	53	57	58	59

**ตอนที่ 4 การดื่มสุราหรือเครื่องดื่มมีแอลกอฮอล์ (ถามเฉพาะผู้ที่มิอายุตั้งแต่ 11 ปีขึ้นไป) (ต่อ)**

**ถามเฉพาะผู้ที่บันทึกรหัส 2 - 8 ในสแตมป์ B2**

ถามเฉพาะผู้ที่ตอบสัมภาษณ์ด้วยตนเอง	"...(ชื่อ)...เสียค่าใช้จ่าย ในการซื้อสุราหรือเครื่องดื่ม มีแอลกอฮอล์เป็นเงิน เดือนละเท่าไร?"	"ระหว่าง 12 เดือน ก่อนวันสัมภาษณ์ ...(ชื่อ)...ซื้อสุรา/เครื่องดื่ม มีแอลกอฮอล์ในหน่วยที่สุด?"	"ระหว่าง 12 เดือน ก่อนวันสัมภาษณ์ ...(ชื่อ)...ดื่มสุรา/เครื่องดื่ม มีแอลกอฮอล์ในหน่วยที่สุด?"	"ระหว่าง 12 เดือนก่อนวันสัมภาษณ์...(ชื่อ)...ได้ดื่ม สุราหรือเครื่องดื่มมีแอลกอฮอล์ที่ไม่เสียภาษีหรือไม่?"	
				<b>ในประเทศ</b> เช่น ผลิตภัณฑ์ไม่เสียภาษี หรือ ผลิตภัณฑ์ปลอดภาษี เป็นต้น	<b>จากต่างประเทศ</b> เช่น สุราที่ไม่เสียภาษี หรือ ลักลอบนำเข้า หรือ นำเข้าจากต่างประเทศโดยไม่เสียภาษี หรือ ซื้อจากร้านปลอดภาษี เป็นต้น
				บ้านที่กรหัส	บ้านที่กรหัส
ไม่เคย..... 1	บ้านที่กรหัสจำนวนเงิน (หน่วยเป็นบาท)	บ้านที่กรหัส	บ้านที่กรหัส	ไม่ดื่ม..... 1	
เคย				ดื่มทุกวัน (5-7 วัน/สัปดาห์)..... 2	ดื่มทุกวัน (5-7 วัน/สัปดาห์)..... 2
ดื่มทุกวัน (5-7 วัน/สัปดาห์)..... 2		บ้านตนเอง..... 0	บ้านตนเอง..... 0	ดื่มวันเว้นวัน (3-4 วัน/สัปดาห์)..... 3	ดื่มวันเว้นวัน (3-4 วัน/สัปดาห์)..... 3
ดื่มวันเว้นวัน (3-4 วัน/สัปดาห์)..... 3		ร้านค้า..... 1	บ้านคนอื่น..... 1	ดื่มทุกสัปดาห์ (1-2 วัน/สัปดาห์)..... 4	ดื่มทุกสัปดาห์ (1-2 วัน/สัปดาห์)..... 4
ดื่มทุกสัปดาห์ (1-2 วัน/สัปดาห์)..... 4		ร้านสะดวกซื้อ..... 2	ร้านขายของชำ..... 2	ดื่มทุกเดือน (1-3 วัน/เดือน)..... 5	ดื่มทุกเดือน (1-3 วัน/เดือน)..... 5
ดื่มทุกเดือน (1-3 วัน/เดือน)..... 5		ห้างสรรพสินค้า..... 3	ร้านอาหาร..... 3	ดื่มนานๆ ครั้ง (น้อยกว่า 1 วัน/เดือน)..... 6	ดื่มนานๆ ครั้ง (น้อยกว่า 1 วัน/เดือน)..... 6
ดื่มนานๆ ครั้ง (น้อยกว่า 1 วัน/เดือน)..... 6		ร้านขายเหล้า..... 4	ร้านขายของชำ..... 4	ดื่มนานๆ ครั้ง ประมาณ 3-5 วัน/ปี..... 7	ดื่มนานๆ ครั้ง ประมาณ 3-5 วัน/ปี..... 7
ดื่มนานๆ ครั้ง ประมาณ 3-5 วัน/ปี..... 7		ร้านอาหาร..... 5	ร้านรถเข็น..... 4	ดื่มนานๆ ครั้ง ประมาณ 1-2 วัน/ปี..... 8	ดื่มนานๆ ครั้ง ประมาณ 1-2 วัน/ปี..... 8
ดื่มนานๆ ครั้ง ประมาณ 1-2 วัน/ปี..... 8		ผับ/บาร์/คาราโอเกะ..... 6	ผับ/บาร์/คาราโอเกะ..... 5		
		ผลตองในชุมชน/บ้าน..... 7	ที่ทำงาน..... 6		
		อื่นๆ (ระบุ)..... 8	ที่สาธารณะ/วัด/ โรงเรียน..... 7		
			อื่นๆ (ระบุ)..... 8		
				<b>สุราในประเทศ</b>	<b>สุราต่างประเทศ</b>
<b>B20</b>	<b>B21</b>	<b>B22</b>	<b>B23</b>	<b>B24</b>	<b>B25</b>
<input type="checkbox"/>	<input type="checkbox"/>	<input type="checkbox"/>	<input type="checkbox"/>	<input type="checkbox"/>	<input type="checkbox"/>
<input type="checkbox"/>	<input type="checkbox"/>	<input type="checkbox"/>	<input type="checkbox"/>	<input type="checkbox"/>	<input type="checkbox"/>
<input type="checkbox"/>	<input type="checkbox"/>	<input type="checkbox"/>	<input type="checkbox"/>	<input type="checkbox"/>	<input type="checkbox"/>
<input type="checkbox"/>	<input type="checkbox"/>	<input type="checkbox"/>	<input type="checkbox"/>	<input type="checkbox"/>	<input type="checkbox"/>
<input type="checkbox"/>	<input type="checkbox"/>	<input type="checkbox"/>	<input type="checkbox"/>	<input type="checkbox"/>	<input type="checkbox"/>
<input type="checkbox"/>	<input type="checkbox"/>	<input type="checkbox"/>	<input type="checkbox"/>	<input type="checkbox"/>	<input type="checkbox"/>
<input type="checkbox"/>	<input type="checkbox"/>	<input type="checkbox"/>	<input type="checkbox"/>	<input type="checkbox"/>	<input type="checkbox"/>
63	64	68	69	70	71

ตอนที่ 4 การดื่มสุราหรือเครื่องดื่มมึนเมา (ถามเฉพาะผู้ที่มีอายุตั้งแต่ 11 ปีขึ้นไป) (ต่อ)					
				ถามเฉพาะผู้บันทึกรหัส 1 ในสแตมป์ A41	
"....(ชื่อ)....เคยมีปัญหาทั้งของตนเองหรือสมาชิกในครัวเรือน ซึ่งมีสาเหตุมาจากการดื่มสุราหรือเครื่องดื่มมึนเมาหรือไม่?"				"ขณะตั้งครรภ์....(ชื่อ).... ดื่มสุราหรือเครื่องดื่มมึนเมาหรือไม่?"	"ในระหว่างที่ยังให้นมบุตร....(ชื่อ).... ดื่มสุราหรือเครื่องดื่มมึนเมาหรือไม่?"
บันทึกใน				บันทึกรหัส	บันทึกรหัส
ก. การได้รับบาดเจ็บหรือเกิดอุบัติเหตุ.....คำตอบที่ 1				ไม่ดื่ม..... 1	ไม่ดื่ม..... 1
ข. การใช้ความรุนแรงในครัวเรือนและปัญหา ความสัมพันธ์ในครัวเรือน.....คำตอบที่ 2				ดื่ม	ดื่ม
ค. การใช้ความรุนแรงกับบุคคลนอกครัวเรือน.....คำตอบที่ 3				ดื่มทุกวัน (5-7 วัน/สัปดาห์)..... 2	ดื่มทุกวัน (5-7 วัน/สัปดาห์)..... 2
ง. มีปัญหาเกี่ยวกับการประกอบอาชีพ (ป่วย/ ตกงาน/ ทำงานไม่มีประสิทธิภาพ).....คำตอบที่ 4				ดื่มวันเว้นวัน (3-4 วัน/สัปดาห์)..... 3	ดื่มวันเว้นวัน (3-4 วัน/สัปดาห์)..... 3
รหัสคำตอบ				ดื่มทุกสัปดาห์ (1-2 วัน/สัปดาห์)..... 4	ดื่มทุกสัปดาห์ (1-2 วัน/สัปดาห์)..... 4
มี..... 1				ดื่มทุกเดือน (1-3 วัน/เดือน)..... 5	ดื่มทุกเดือน (1-3 วัน/เดือน)..... 5
ไม่มี..... 2				ดื่มนานๆ ครั้ง (น้อยกว่า 1 วัน/เดือน)..... 6	ดื่มนานๆ ครั้ง (น้อยกว่า 1 วัน/เดือน)..... 6
				ดื่มนานๆ ครั้ง ประมาณ 3-5 วัน/ปี..... 7	ดื่มนานๆ ครั้ง ประมาณ 3-5 วัน/ปี..... 7
				ดื่มนานๆ ครั้ง ประมาณ 1-2 วัน/ปี..... 8	ดื่มนานๆ ครั้ง ประมาณ 1-2 วัน/ปี..... 8
คำตอบที่ 1	คำตอบที่ 2	คำตอบที่ 3	คำตอบที่ 4	B30	B31
B26	B27	B28	B29		
<input type="checkbox"/>	<input type="checkbox"/>	<input type="checkbox"/>	<input type="checkbox"/>	<input type="checkbox"/>	<input type="checkbox"/>
<input type="checkbox"/>	<input type="checkbox"/>	<input type="checkbox"/>	<input type="checkbox"/>	<input type="checkbox"/>	<input type="checkbox"/>
<input type="checkbox"/>	<input type="checkbox"/>	<input type="checkbox"/>	<input type="checkbox"/>	<input type="checkbox"/>	<input type="checkbox"/>
<input type="checkbox"/>	<input type="checkbox"/>	<input type="checkbox"/>	<input type="checkbox"/>	<input type="checkbox"/>	<input type="checkbox"/>
<input type="checkbox"/>	<input type="checkbox"/>	<input type="checkbox"/>	<input type="checkbox"/>	<input type="checkbox"/>	<input type="checkbox"/>
<input type="checkbox"/>	<input type="checkbox"/>	<input type="checkbox"/>	<input type="checkbox"/>	<input type="checkbox"/>	<input type="checkbox"/>
<input type="checkbox"/>	<input type="checkbox"/>	<input type="checkbox"/>	<input type="checkbox"/>	<input type="checkbox"/>	<input type="checkbox"/>
72	73	74	75	76	77

ตอนที่ 5 ความปลอดภัยในการขับขี่ / โดยสารรถ			
ถามเฉพาะผู้ที่มีอายุตั้งแต่ 11 ปีขึ้นไป			ถามทุกคน
"ตามปกติ...(ชื่อ)...ขับรถยนต์หรือขี่รถจักรยานยนต์หรือไม่?"	ถามเฉพาะผู้ที่มีบันทึกที่รถที่ 2 - 4 ในสคตมภ์ B32	ถามเฉพาะผู้ที่มีบันทึกที่รถที่ 2 - 3 ในสคตมภ์ B33	"ระหว่าง 12 เดือนก่อนวันสัมภาษณ์...(ชื่อ)...เคยได้รับบาดเจ็บหรืออุบัติเหตุจากคนอื่น ซึ่งเป็นผู้ขับรถยนต์หรือขี่รถจักรยานยนต์หรือไม่?"
	บันทึกที่รถที่ 2 - 4	บันทึกที่รถที่ 2 - 3	
ไม่ขับ / ไม่ขี่รถ..... 1 (ข้ามไปถามสคตมภ์ B35) ขับรถยนต์..... 2 ขี่รถจักรยานยนต์..... 3 ขับและขี่รถ..... 4 (ถามต่อไป)	"ระหว่าง 12 เดือนก่อนวันสัมภาษณ์ ก่อนขับรถยนต์หรือขี่รถจักรยานยนต์...(ชื่อ)...เคยดื่มสุราหรือ เครื่องดื่มมีเมทาหรือไม่?" ไม่เคย..... 1 (ข้ามไปถามสคตมภ์ B35) เคย..... 2 เป็นประจำ..... 2 เป็นบางครั้ง..... 3 (ถามต่อไป)	"ระหว่าง 12 เดือนก่อนวันสัมภาษณ์...(ชื่อ)...เคยได้รับบาดเจ็บหรืออุบัติเหตุจากการขับรถยนต์หรือขี่รถจักรยานยนต์ ซึ่งเกิดจากตัวท่านเองหลังจาก ดื่มสุราหรือเครื่องดื่มมีเมทาหรือไม่?" ไม่เคย..... 1 เคย..... 2 1 ครั้ง..... 2 2 ครั้ง..... 3 3 ครั้ง..... 4 มากกว่า 3 ครั้ง..... 5	ไม่เคย..... 1 เคย..... 2 ผู้ขับ / ขี่ดื่มสุรา..... 2 ผู้ขับ / ขี่ไม่ดื่มสุรา..... 3 ไม่แน่ใจว่าผู้ขับ / ขี่ดื่มสุรา..... 4
B32	B33	B34	B35
<input type="checkbox"/>	<input type="checkbox"/>	<input type="checkbox"/>	<input type="checkbox"/>
<input type="checkbox"/>	<input type="checkbox"/>	<input type="checkbox"/>	<input type="checkbox"/>
<input type="checkbox"/>	<input type="checkbox"/>	<input type="checkbox"/>	<input type="checkbox"/>
<input type="checkbox"/>	<input type="checkbox"/>	<input type="checkbox"/>	<input type="checkbox"/>
<input type="checkbox"/>	<input type="checkbox"/>	<input type="checkbox"/>	<input type="checkbox"/>
<input type="checkbox"/>	<input type="checkbox"/>	<input type="checkbox"/>	<input type="checkbox"/>
<input type="checkbox"/>	<input type="checkbox"/>	<input type="checkbox"/>	<input type="checkbox"/>
78	79	80	81



ตอนที่ 6 ความรู้และความคิดเห็นเกี่ยวกับการสูบบุหรี่และการดื่มสุรา														
ถามเฉพาะผู้ที่มีอายุ 11 ปีขึ้นไป ที่ตอบสัมภาษณ์ด้วยตนเอง														
"...(ชื่อ)...รู้หรือไม่ว่า มีกฎหมายควบคุมยาสูบเหล่านี้?"			"...(ชื่อ)...มีความคิดเห็นอย่างไร กับข้อความดังต่อไปนี้?"			"...(ชื่อ)...เคยได้รับความรู้หรือคำแนะนำ เกี่ยวกับโทษของบุหรี่จากแหล่งใดบ้าง?"			"...(ชื่อ)...รู้หรือไม่ว่า มีกฎหมายหรือบทลงโทษ เกี่ยวกับสุราหรือเครื่องดื่มมึนเมาเหล่านี้?"					
ก. ห้ามขาย / แจก / แลกเปลี่ยน / ให้ บุหรี่แก่บุคคลอายุต่ำกว่า 18 ปี ข. ห้ามโฆษณาผลิตภัณฑ์ยาสูบในสื่อ หรือกิจกรรมทุกประเภท ค. ห้ามใช้บุหรี่ ณ จุดขาย			ก. ราคาบุหรี่ในขณะนี้ แพงเกินไป ทำให้ไม่อยากสูบบุหรี่ ข. ห้ามใช้บุหรี่ ณ จุดขายทำให้ ยาวชนสูบบุหรี่น้อยลง ค. กฎหมายห้ามสูบบุหรี่ในสถานบันเทิง (ผับ บาร์ ไนท์คลับ คาราโอเกะ ฯลฯ)			บันทึกที่รหัสคำตอบแหล่งที่รู้จักจากมากไปน้อย ไม่เคย..... 1 เคย (บันทึกได้มากกว่า 1 คำตอบ) แพทย์/บุคลากรด้านสาธารณสุข.....2 วิทยุ.....3 โทรทัศน์.....4 สื่อสิ่งพิมพ์.....5 สมาชิกในครัวเรือน.....6 เพื่อน/ญาติ (ที่ไม่เป็นสมาชิกในครัวเรือน)..7 ครู/โรงเรียน.....8 พระ/วัด.....9 อินเทอร์เน็ต.....10 ช่างของบุหรี่.....11 อื่นๆ (ระบุ).....12			ก. ห้ามจำหน่ายสุราแก่เด็กอายุต่ำกว่า 18 ปี ข. ผู้ฝ่าฝืนข้อระบณะเมสุรา มีโทษจำคุกไม่เกิน 1 ปี ปรับ 5,000 - 20,000 บาท ค. ผู้กระทำผิดกฎหมายจราจรที่เมสุราต้องไปทำงาน สาขาวณะ งานบริการสังคม ง. การโฆษณาเครื่องดื่มแอลกอฮอล์อนุญาตให้โฆษณา ได้เพียงเวลา 22.00 - 05.00 น. จ. การขายเครื่องดื่มแอลกอฮอล์ อนุญาตให้ขายได้ใน เวลา 11.00-14.00 น. และเวลา 17.00-24.00 น. รหัสคำตอบข้อ ก - จ ู้.....1 ไม่รู้.....2 ไม่แน่ใจ.....3					
ก	ข	ค	ก	ข	ค	คำตอบที่ 1	คำตอบที่ 2	คำตอบที่ 3	ก	ข	ค	ง	จ	
B36	B37	B38	B39	B40	B41	B42	B43	B44	B45	B46	B47	B48	B49	
<input type="checkbox"/>	<input type="checkbox"/>	<input type="checkbox"/>	<input type="checkbox"/>	<input type="checkbox"/>	<input type="checkbox"/>	<input type="checkbox"/>	<input type="checkbox"/>	<input type="checkbox"/>	<input type="checkbox"/>	<input type="checkbox"/>	<input type="checkbox"/>	<input type="checkbox"/>	<input type="checkbox"/>	
<input type="checkbox"/>	<input type="checkbox"/>	<input type="checkbox"/>	<input type="checkbox"/>	<input type="checkbox"/>	<input type="checkbox"/>	<input type="checkbox"/>	<input type="checkbox"/>	<input type="checkbox"/>	<input type="checkbox"/>	<input type="checkbox"/>	<input type="checkbox"/>	<input type="checkbox"/>	<input type="checkbox"/>	
<input type="checkbox"/>	<input type="checkbox"/>	<input type="checkbox"/>	<input type="checkbox"/>	<input type="checkbox"/>	<input type="checkbox"/>	<input type="checkbox"/>	<input type="checkbox"/>	<input type="checkbox"/>	<input type="checkbox"/>	<input type="checkbox"/>	<input type="checkbox"/>	<input type="checkbox"/>	<input type="checkbox"/>	
<input type="checkbox"/>	<input type="checkbox"/>	<input type="checkbox"/>	<input type="checkbox"/>	<input type="checkbox"/>	<input type="checkbox"/>	<input type="checkbox"/>	<input type="checkbox"/>	<input type="checkbox"/>	<input type="checkbox"/>	<input type="checkbox"/>	<input type="checkbox"/>	<input type="checkbox"/>	<input type="checkbox"/>	
<input type="checkbox"/>	<input type="checkbox"/>	<input type="checkbox"/>	<input type="checkbox"/>	<input type="checkbox"/>	<input type="checkbox"/>	<input type="checkbox"/>	<input type="checkbox"/>	<input type="checkbox"/>	<input type="checkbox"/>	<input type="checkbox"/>	<input type="checkbox"/>	<input type="checkbox"/>	<input type="checkbox"/>	
<input type="checkbox"/>	<input type="checkbox"/>	<input type="checkbox"/>	<input type="checkbox"/>	<input type="checkbox"/>	<input type="checkbox"/>	<input type="checkbox"/>	<input type="checkbox"/>	<input type="checkbox"/>	<input type="checkbox"/>	<input type="checkbox"/>	<input type="checkbox"/>	<input type="checkbox"/>	<input type="checkbox"/>	
<input type="checkbox"/>	<input type="checkbox"/>	<input type="checkbox"/>	<input type="checkbox"/>	<input type="checkbox"/>	<input type="checkbox"/>	<input type="checkbox"/>	<input type="checkbox"/>	<input type="checkbox"/>	<input type="checkbox"/>	<input type="checkbox"/>	<input type="checkbox"/>	<input type="checkbox"/>	<input type="checkbox"/>	
82	83	84	85	86	87	88	90	92	94	95	96	97	98	



**ตอนที่ 8 ลักษณะของที่อยู่อาศัย**

ให้บันทึกรหัสลงใน

**1. ลักษณะของที่อยู่อาศัย**

- ตึก..... = 1 C1  (col.32)
- ไม้..... = 2
- ครึ่งตึกครึ่งไม้..... = 3
- ใช้วัสดุไม่ถาวรในท้องถิ่น..... = 4
- ใช้วัสดุใช้แล้ว เช่น ทัพ ลัง..... = 5
- อื่น ๆ (ระบุ)..... = 6

**6. การใช้ส้วม (บันทึกประเภทที่ใช้เป็นส่วนใหญ่)**

- ส้วมชักโครก..... = 1 C7  (col.38)
- ส้วมซึม..... = 2
- ส้วมชักโครกและส้วมซึม..... = 3
- ส้วมหลุม ถัง บ่อปลา ถ่ายลงแม่น้ำลำคลอง  
หรือ ส้วมลักษณะอื่น ๆ โดยมีท้องถิ่น..... = 4
- ไม่มีส้วม..... = 5

**2. สถานภาพการครอบครองที่อยู่อาศัย**

- เป็นเจ้าของบ้านและที่ดิน..... = 1 C2  (col.33)
- เป็นเจ้าของบ้านแต่เช่าที่ดิน..... = 2
- เป็นเจ้าของบ้านบนที่ดินสาธารณะ..... = 3
- เช่าซื้อ..... = 4
- เช่า..... = 5
- อยู่โดยผู้อื่นเสียค่าเช่าให้..... = 6
- อยู่โดยไม่ต้องเสียค่าเช่า..... = 7

**7. น้ำดื่ม (บันทึกประเภทที่ใช้เป็นส่วนใหญ่)**

C8  (col.39)

**8. น้ำใช้ (บันทึกประเภทที่ใช้เป็นส่วนใหญ่)**

C9  (col.40)

- น้ำดื่มบรรจุขวด..... = 1
- น้ำประปาต่อท่อเข้าบ้าน..... = 2
- น้ำบาดาลต่อท่อเข้าบ้าน..... = 3
- น้ำประปาในบ้าน..... = 4
- น้ำบ่อหรือน้ำบาดาล..... = 5
- น้ำจากแม่น้ำลำธาร หรือ คลอง..... = 6
- น้ำฝน..... = 7
- อื่น ๆ (ระบุ)..... = 8

**3. จำนวนห้อง**

- ห้องทั้งหมด (ไม่นับห้องน้ำ ห้องส้วม)..... C3  (col.34)
- ห้องที่ใช้นอน..... C4  (col.35)

**9. วิธีกำจัดขยะภายในครัวเรือน (ตอบได้ไม่เกิน 2 คำตอบ)**

- เก็บรวบรวมให้พนักงานนำไปทิ้ง..... = 1 C10  (col.41)
- เผา..... = 2 C11  (col.42)
- ฝังกลบ..... = 3
- นำไปเลี้ยงสัตว์..... = 4
- ทำปุ๋ยหมัก..... = 5
- ทิ้งลงแม่น้ำ ลำคลอง..... = 6
- ทิ้งตามที่ว่าง ที่สาธารณะ..... = 7
- อื่น ๆ (ระบุ)..... = 8

**4. ไฟฟ้าภายในที่อยู่อาศัย**

- (รวมไฟฟ้าที่ต่อจากแบตเตอรี่และเครื่องกำเนิดไฟฟ้าอื่น ๆ)
- มี..... = 1 C5  (col.36)
  - ไม่มี..... = 0

**5. เชื้อเพลิงที่ใช้ในการประกอบอาหาร (บันทึกที่ใช้เป็นส่วนใหญ่)**

- ไม่มีการหุงต้ม..... = 0 C6  (col.37)
- ถ่าน..... = 1
- ไม้ฟืน..... = 2
- น้ำมันก๊าด..... = 3
- แก๊ส..... = 4
- ไฟฟ้า..... = 5
- อื่น ๆ (ระบุ)..... = 6

ตอนที่ 8 ลักษณะของที่อยู่อาศัย (ต่อ)

10. สมาชิกในครัวเรือนคนใดคนหนึ่งเป็นเจ้าของสิ่งต่าง ๆ ดังต่อไปนี้ หรือไม่

ถ้าเป็นเจ้าของ ให้ระบุจำนวนของแต่ละรายการที่มีทั้งหมดในครัวเรือนลงใน

ถ้าไม่มีหรือมีใช้แต่ไม่เป็นเจ้าของ ให้บันทึก "N" ลงใน  (ถ้าผู้อื่นนอกครัวเรือนให้ยืมมาจะถือว่า "ไม่เป็นเจ้าของ")

เตียงนอนไม้ หรือ โลหะ.....	C12	<input type="text"/>	(col.43)	เครื่องปรับอากาศ.....	C25	<input type="text"/>	(col.56)
เตาหุงต้มอาหาร - แก๊ส.....	C13	<input type="text"/>	(col.44)	เครื่องทำน้ำร้อน / น้ำอุ่น ในห้องน้ำ.....	C26	<input type="text"/>	(col.57)
- ไฟฟ้า.....	C14	<input type="text"/>	(col.45)	เครื่องคอมพิวเตอร์.....	C27	<input type="text"/>	(col.58)
เตาอบไมโครเวฟ.....	C15	<input type="text"/>	(col.46)	โทรศัพท์ (รวมเครื่องต่อพ่วง PCT).....	C28	<input type="text"/>	(col.59)
กระดิกต้มผ้าไฟฟ้า.....	C16	<input type="text"/>	(col.47)	โทรศัพท์เคลื่อนที่.....	C29	<input type="text"/>	(col.60)
ตู้เย็น.....	C17	<input type="text"/>	(col.48)	โทรทัศน์.....	C30	<input type="text"/>	(col.61)
เตารีดไฟฟ้า.....	C18	<input type="text"/>	(col.49)	รถยนต์ส่วนบุคคล.....	C31	<input type="text"/>	(col.62)
หม้อหุงต้มอาหารไฟฟ้า.....	C19	<input type="text"/>	(col.50)	รถบรรทุกเล็ก / รถปิกอัพ / รถตู้.....	C32	<input type="text"/>	(col.63)
พัดลม.....	C20	<input type="text"/>	(col.51)	รถอีแต่น และรถอื่นๆ ประเภทเดียวกัน.....	C33	<input type="text"/>	(col.64)
วิทยุ.....	C21	<input type="text"/>	(col.52)	เรือยนต์.....	C34	<input type="text"/>	(col.65)
โทรทัศน์.....	C22	<input type="text"/>	(col.53)	รถจักรยานยนต์.....	C35	<input type="text"/>	(col.66)
เครื่องเล่นวีดีโอ / ซีดี.....	C23	<input type="text"/>	(col.54)	รถจักรยาน.....	C36	<input type="text"/>	(col.67)
เครื่องซักผ้า.....	C24	<input type="text"/>	(col.55)				

## ตัวอย่างประเภทของสุรา

<p>สุราขาว / สุรากลั่นหมัก เช่น เหล้าขาวหรือเหล้าโรง</p> <p>เบียร์ เช่น สิงห์, ทีโอ, ช้าง, ไฮเนเก้น, ไทเบียร์, อาซา, กลาสเบอร์ค, เซียร์</p> <p>สุราสีน้ำตาลของไทย (ผลิตในประเทศ) รวมบรันดีไทย เช่น มังกรทอง, แม่โจง, แสงโสม, หงส์ทอง, สิงหาราช, แมวทอง V.O, แบลคแคท, crown99, บลูอิเกิล, Cooper, Trooper, รีเจนซี่ (บรันดีไทย)</p> <p>สุราสีน้ำตาลจากต่างประเทศ (นำเข้าจากต่างประเทศ) รวมบรันดีนอก เช่น มาสเตอร์เบน, เบนเมอร์, บัคคาคี (สก็๊พเรีย) Golden Night, Johnny Walker Label, Chevas Regal, J&amp;B, Jim Bean, Jameson, Jack Daniels, Macallan, Ballantines, Black &amp; White 80Pr., Clan MacGregor, Dewar's, Spey Royal, 100 Pipers</p> <p>สุราหมักพื้นบ้าน เช่น อุ, กระแช่, สาโท, ไวน์หมักหมกหมก ฯลฯ</p> <p>ไวน์ / แชมเปญ เช่น Chato de lei ที่ทำเป็นอุตสาหกรรม</p> <p>ไวน์คูลเลอร์ / สุราผสมน้ำผลไม้ เช่น คูลเลอร์คลับ, สพาย, บัคคาคี (แบบดิกกรีต้า), Nite</p> <p>สุราจีน/เซียงซุน/เหมาไฮ</p> <p>ยาดองเหล้า เช่น เสือ 11 ตัว, ยาดองตะขาบ, ยาดองอื่นๆ</p>
--

## รายละเอียดหน่วยดื่มที่ใช้ในการหาปริมาณการดื่ม สำหรับใช้ในสมุดก B12 B15 และ B18

<ol style="list-style-type: none"> <li>เบียร์ (30 ซีซี)</li> <li>ขวดจิ๋ว (ประมาณ ขวดกระทิงแดง) / แก้วไวน์ (150 ซีซี)</li> <li>กระป๋อง (330 ซีซี) / ขวดเล็ก เช่น เบียร์ขวดเล็ก / เหล้าขาวขวดเล็ก / ขวดแบนของเหล้ากลั่นหรือบรันดี / ขวดไวน์คูลเลอร์ (ขนาดประมาณ 300-350 ซีซี)</li> <li>ขวดใหญ่ เช่น เบียร์ขวดใหญ่ / เหล้าขาวขวดใหญ่ / เหล้ากลั่นขวดใหญ่ / ขวดไวน์ / ขวดบรันดี (ขนาดประมาณมากกว่า 600 ซีซี)</li> <li>แก้วกลมทั่วไป (200 ซีซี)</li> <li>แก้วกลมสั้น / แก้วทรงกระบอกสั้น (230 ซีซี)</li> <li>แก้วทรงกระบอก / แก้วเบียร์สูง (285 ซีซี)</li> <li>แก้วทรงสูงใบใหญ่ / แก้วกลมใบใหญ่ / แก้วเหยือก (325 ซีซี)</li> </ol> <p>หมายเหตุ: ปริมาตรในวงเล็บ มีไว้เพื่อความเข้าใจของผู้สัมภาษณ์ ว่าเป็นบรรจุภัณฑ์/หน่วยดื่มแบบใด (ในการสัมภาษณ์ ไม่ควรถามหน่วยที่ดื่มว่ามีปริมาตรตรงตามที่ระบุหรือไม่)</p>
--

## การดื่มหนักหรือดื่มปริมาณมากในครั้งเดียว จำแนกตามประเภทและปริมาณการดื่ม (B20) ดังนี้

ประเภทเครื่องดื่มแอลกอฮอล์	ปริมาณดื่มหนักหรือดื่มมากในครั้งเดียว
1) สุราขาว / เซียงซุน / ยาดองเหล้า	ดื่มตั้งแต่ 1/4 ขวดใหญ่ หรือ 1/2 ขวดกลาง หรือ 5 เบียร์ ขึ้นไป
2) เบียร์	ดื่มตั้งแต่ 2 ขวดใหญ่ หรือ 4 กระป๋อง ขึ้นไป
3) สุรากลั่น / ผสม	ดื่มตั้งแต่ 1/4 ขวดใหญ่ หรือ ดื่มเพียวๆ 5 เบียร์ หรือ ดื่มผสมโซดา-น้ำเปล่า 8 แก้ว ขึ้นไป
4) ไวน์ / แชมเปญ	ดื่มตั้งแต่ 1 ขวดใหญ่ หรือ 4 แก้วไวน์ ขึ้นไป
5) น้ำผลไม้ผสมแอลกอฮอล์ / ไวน์คูลเลอร์	ดื่มตั้งแต่ 4 1/2 ขวดหรือกระป๋อง ขึ้นไป
6) เหล้าหมัก (กระแช่ / สาโท / อุ / สุราพื้นเมือง)	ดื่มตั้งแต่ 1 ขวดใหญ่ หรือ 2 แก้วครึ่ง ขึ้นไป

## ตัวอย่างการบันทึกปริมาณ / จำนวนที่ดื่ม (B13 B16 และ B19)

ปริมาณ / จำนวนที่ดื่ม คำตอบ (โดยประมาณ)	การบันทึกจำนวนที่ดื่ม	
	ค่าที่ได้	การบันทึก
เต็มแก้ว	1	1
3 ใน 4 ของแก้ว	0.75	0.8
ครึ่งแก้ว	0.5	0.5
1 ใน 4 ของแก้ว	0.25	0.3

## ตัวอย่างการบันทึกการดื่มมากกว่า 1 ประเภท (B8 - B19)

ผู้ตอบดื่มเบียร์น้อยที่สุด ตามด้วยสุรากลั่น และไวน์ จะบันทึก ดังนี้

การวิเคราะห์คำตอบ B8 ; ใน 1 เดือนที่ผ่านมา ดื่มเบียร์เกือบทุกวันหรือประมาณวันเว้นวัน

ปริมาณที่ดื่มโดยเฉลี่ยต่อวันที่ดื่มประมาณ 1 ขวด (ขวดเบียร์ใหญ่)”

ดังนั้น	ประเภทสุรา (B8)	= 1
	ความถี่ (B11)	= 3-4 วัน/สัปดาห์ (รหัส 3)
	หน่วยดื่ม (B12)	= ขวดใหญ่ (รหัส 4)
	จำนวนที่ดื่ม (B13)	= 1.0

การวิเคราะห์คำตอบ B9 ; ใน 1 เดือนที่ผ่านมา ดื่มสุรากลั่นนอกประมาณ 2 ครั้ง แต่เป็นการดื่มภายในวันเดียวกัน ในงานเลี้ยงสังคม

ซึ่งมักดื่มเป็นสุราที่ผสมโซดาแล้ว ปริมาณที่ดื่มโดยเฉลี่ยต่อวันที่ดื่ม ประมาณเกือบๆ ¼ แก้ว

(เป็นแก้วสูงยาว โดยให้ผู้ตอบดูรูปภาพในเอกสารคู่มือปฏิบัติงานสนามประกอบ)”

ดังนั้น	ประเภทสุรา (B9)	= 3
	ความถี่ (B14)	= 1-3 วัน/เดือน (รหัส 5)
	หน่วยดื่ม (B15)	= แก้วทรงกระบอก (รหัส 7)
	จำนวนที่ดื่ม (B16)	= 0.8

การวิเคราะห์คำตอบ B10 ; ใน 1 เดือนที่ผ่านมา ดื่มไวน์ต่างประเทศที่บ้านเพื่อน 1 ครั้ง (ระบุเป็น 1 วัน) ปริมาณที่ดื่มในวันนั้น

ประมาณ เกือบๆ ½ แก้วไวน์

ดังนั้น	ประเภทสุรา (B10)	= 5
	ความถี่ (B17)	= 1-3 วัน/เดือน (รหัส 5)
	หน่วยดื่ม (B18)	= แก้วไวน์ (รหัส 2)
	จำนวนที่ดื่ม (B19)	= 0.5

คำตอบที่ 1	คำตอบที่ 2	คำตอบที่ 3	คำตอบของ B8			คำตอบของ B9			คำตอบของ B10		
			ความถี่	หน่วยดื่ม	จำนวนที่ดื่ม	ความถี่	หน่วยดื่ม	จำนวนที่ดื่ม	ความถี่	หน่วยดื่ม	จำนวนที่ดื่ม
B8	B9	B10	B11	B12	B13	B14	B15	B16	B17	B18	B19
1	3	5	3	4	1.0	5	7	0.8	5	2	0.5

## คณะผู้จัดทำ CD - ROM

**หน่วยงานเจ้าของเรื่อง**

กลุ่มสถิติสังคม  
สำนักสถิติเศรษฐกิจสังคมและประชาคม 2  
โทร. 0 2281 0333 ต่อ 1220 , 1221

**หน่วยงานผลิตและออกแบบ**

กลุ่มบูรณาการข้อมูลสถิติ  
สำนักสถิติพยากรณ์  
โทร. 0 2281 0333 ต่อ 1415 - 1418

ตารางสถิติในรูปแบบ  
*Format Excel*



# การดูแบบหรือของประชากร

## ตารางสถิติในรูปแบบ Format Excel

### การสูบบุหรี่ของประชากร

- ตารางที่ 1 จำนวนประชากร จำแนกตามกลุ่มอายุ เพศ และเขตการปกครอง ทวีราชอาณาจักร พ.ศ. 2550
- ตารางที่ 1.1 จำนวนประชากร จำแนกตามกลุ่มอายุ เพศ เขตการปกครอง และภาค พ.ศ. 2550
- ตารางที่ 2 จำนวนประชากรอายุ 11 ปีขึ้นไป จำแนกตามพฤติกรรมการสูบบุหรี่ กลุ่มอายุ เพศ และเขตการปกครอง ทวีราชอาณาจักร พ.ศ. 2550
- ตารางที่ 2.1 จำนวนประชากรอายุ 11 ปีขึ้นไป จำแนกตามพฤติกรรมการสูบบุหรี่ และภาค พ.ศ. 2550
- ตารางที่ 3 จำนวนประชากรอายุ 15 ปีขึ้นไป จำแนกตามพฤติกรรมการสูบบุหรี่ ระดับการศึกษาที่สำเร็จ เพศ และเขตการปกครอง ทวีราชอาณาจักร พ.ศ. 2550
- ตารางที่ 3.1 จำนวนประชากรอายุ 15 ปีขึ้นไป ที่สูบบุหรี่เป็นประจำ จำแนกตามระดับการศึกษาที่สำเร็จ และภาค พ.ศ. 2550
- ตารางที่ 4 จำนวนประชากรอายุ 15 ปีขึ้นไป จำแนกตามพฤติกรรมการสูบบุหรี่ อาชีพ เพศ และเขตการปกครอง ทวีราชอาณาจักร พ.ศ. 2550
- ตารางที่ 4.1 จำนวนประชากรอายุ 15 ปีขึ้นไป ที่สูบบุหรี่เป็นประจำ จำแนกตามอาชีพ และภาค พ.ศ. 2550
- ตารางที่ 5 จำนวนประชากรอายุ 15 ปีขึ้นไป จำแนกตามพฤติกรรมการสูบบุหรี่ อุตสาหกรรม และเพศ ทวีราชอาณาจักร พ.ศ. 2550
- ตารางที่ 5.1 จำนวนประชากรอายุ 15 ปีขึ้นไป ที่สูบบุหรี่เป็นประจำ จำแนกตามอุตสาหกรรม และภาค พ.ศ. 2550
- ตารางที่ 6 จำนวนประชากรอายุ 15 ปีขึ้นไป ที่สูบบุหรี่เป็นประจำ จำแนกตามสถานภาพการทำงาน กลุ่มอายุ และเพศ ทวีราชอาณาจักร พ.ศ. 2550
- ตารางที่ 6.1 จำนวนประชากรอายุ 15 ปีขึ้นไป ที่สูบบุหรี่เป็นประจำ จำแนกตามสถานภาพการทำงาน และภาค พ.ศ. 2550
- ตารางที่ 7 จำนวนประชากรอายุ 15 ปีขึ้นไป จำแนกตามพฤติกรรมการสูบบุหรี่ จำนวนบุหรี่ที่สูบ ในช่วงชีวิต และกลุ่มอายุ ทวีราชอาณาจักร พ.ศ. 2550
- ตารางที่ 7.1 จำนวนประชากรอายุ 15 ปีขึ้นไป ที่สูบบุหรี่เป็นประจำ จำแนกตามจำนวนบุหรี่ที่สูบ ในช่วงชีวิต กลุ่มอายุ และภาค พ.ศ. 2550
- ตารางที่ 8 จำนวนประชากรอายุ 15 ปีขึ้นไป ที่สูบบุหรี่เป็นประจำ จำแนกตามอายุที่เริ่มสูบบุหรี่ อายุเฉลี่ยที่เริ่มสูบบุหรี่ กลุ่มอายุ เพศ และเขตการปกครอง ทวีราชอาณาจักร พ.ศ. 2550
- ตารางที่ 8.1 จำนวนประชากรอายุ 15 ปีขึ้นไป ที่สูบบุหรี่เป็นประจำ จำแนกตามอายุที่เริ่มสูบบุหรี่ อายุเฉลี่ยที่เริ่มสูบบุหรี่ และภาค พ.ศ. 2550

## ตารางสถิติในรูปแบบ Format Excel (ต่อ)

- ตารางที่ 9** จำนวนประชากรอายุ 15 ปีขึ้นไปที่สูบบุหรี่เป็นประจำ จำแนกตามอายุที่เริ่มสูบบุหรี่ สาเหตุที่เริ่มสูบบุหรี่ เพศ และเขตการปกครอง ทวีราชอาณาจักร พ.ศ. 2550
- ตารางที่ 9.1** จำนวนประชากรอายุ 15 ปีขึ้นไปที่สูบบุหรี่เป็นประจำ จำแนกตามสาเหตุที่เริ่มสูบบุหรี่ และภาค พ.ศ. 2550
- ตารางที่ 10** จำนวนประชากรอายุ 15 ปีขึ้นไปที่เคยสูบบุหรี่ จำแนกตามพฤติกรรมการสูบบุหรี่ในอดีต ระยะเวลาที่เลิกสูบบุหรี่ เพศ และเขตการปกครอง ทวีราชอาณาจักร พ.ศ. 2550
- ตารางที่ 10.1** จำนวนประชากรอายุ 15 ปีขึ้นไปที่เคยสูบบุหรี่ จำแนกตามพฤติกรรมการสูบบุหรี่ในอดีต ระยะเวลาที่เลิกสูบบุหรี่ และภาค พ.ศ. 2550
- ตารางที่ 11** จำนวนประชากรอายุ 15 ปีขึ้นไปที่เคยสูบบุหรี่ จำแนกสาเหตุที่ทำให้เลิกสูบบุหรี่มากที่สุด กลุ่มอายุ เพศ และเขตการปกครอง ทวีราชอาณาจักร พ.ศ. 2550
- ตารางที่ 11.1** จำนวนประชากรอายุ 15 ปีขึ้นไปที่เคยสูบบุหรี่ จำแนกสาเหตุที่ทำให้เลิกสูบบุหรี่มากที่สุด และภาค พ.ศ. 2550
- ตารางที่ 12** จำนวนประชากรอายุ 15 ปีขึ้นไปที่สูบบุหรี่จำแนกตามพฤติกรรมการสูบบุหรี่ การใช้ความพยายามเลิกสูบ และจำนวนครั้งที่ใช้ความพยายามเลิกสูบ เพศ และเขตการปกครอง ทวีราชอาณาจักร พ.ศ. 2550
- ตารางที่ 12.1** จำนวนประชากรอายุ 15 ปีขึ้นไปที่สูบบุหรี่ จำแนกตามพฤติกรรมการสูบบุหรี่ การใช้ความพยายามเลิกสูบและจำนวนครั้งที่ใช้ความพยายามเลิกสูบ และภาค พ.ศ. 2550
- ตารางที่ 13** จำนวนประชากรอายุ 15 ปีขึ้นไปที่สูบบุหรี่เป็นประจำและเคยพยายามที่จะเลิกสูบบุหรี่ จำแนกตามระยะเวลาที่เลิกสูบได้ในครั้งสุดท้ายก่อนกลับมาสูบบุหรี่ และกลุ่มอายุ ทวีราชอาณาจักร พ.ศ. 2550
- ตารางที่ 13.1** จำนวนประชากรอายุ 15 ปีขึ้นไปที่สูบบุหรี่เป็นประจำและเคยพยายามที่จะเลิกสูบบุหรี่ จำแนกตามระยะเวลาที่เลิกสูบได้ในครั้งสุดท้ายก่อนกลับมาสูบบุหรี่ และภาค พ.ศ. 2550
- ตารางที่ 14** จำนวนประชากรอายุ 15 ปีขึ้นไปที่สูบบุหรี่เป็นประจำและเคยพยายามเลิกสูบบุหรี่ จำแนกตามสาเหตุส่วนใหญ่ที่เลิกสูบบุหรี่ไม่ได้ กลุ่มอายุ และเพศ ทวีราชอาณาจักร พ.ศ. 2550
- ตารางที่ 14.1** จำนวนประชากรอายุ 15 ปีขึ้นไปที่สูบบุหรี่เป็นประจำ และเคยพยายามเลิกสูบบุหรี่ จำแนกตามสาเหตุส่วนใหญ่ที่เลิกสูบบุหรี่ไม่ได้ และภาค พ.ศ. 2550

## ตารางสถิติในรูปแบบ Format Excel (ต่อ)

- ตารางที่ 15 จำนวนประชากรอายุ 15 ปีขึ้นไปที่สูบบุหรี่เป็นประจำและเคยพยายามเลิกสูบ จำแนกตามการใช้บริการสำหรับเลิกบุหรี่ กลุ่มอายุ และเขตการปกครอง ทวีราชอาณาจักร พ.ศ. 2550
- ตารางที่ 15.1 จำนวนประชากรอายุ 15 ปีขึ้นไปที่สูบบุหรี่เป็นประจำและเคยพยายามเลิกสูบ จำแนกตามการใช้บริการสำหรับเลิกบุหรี่ และภาค พ.ศ. 2550
- ตารางที่ 16 จำนวนประชากรอายุ 15 ปีขึ้นไปที่สูบบุหรี่เป็นประจำ จำแนกตามประเภทบุหรี่ที่สูบ กลุ่มอายุ เพศ และเขตการปกครอง ทวีราชอาณาจักร พ.ศ. 2550
- ตารางที่ 16.1 จำนวนประชากรอายุ 15 ปีขึ้นไปที่สูบบุหรี่เป็นประจำ จำแนกตามประเภทบุหรี่ที่สูบ และภาค พ.ศ. 2550
- ตารางที่ 17 จำนวนประชากรอายุ 15 ปีขึ้นไปที่สูบบุหรี่เป็นประจำ จำแนกตามการมีภาพคำเตือนบนซองบุหรี่ที่สูบ กลุ่มอายุ และเขตการปกครอง ทวีราชอาณาจักร พ.ศ. 2550
- ตารางที่ 17.1 จำนวนประชากรอายุ 15 ปีขึ้นไปที่สูบบุหรี่เป็นประจำ จำแนกตามการมีภาพคำเตือนบนซองบุหรี่ที่สูบ และภาค พ.ศ. 2550
- ตารางที่ 18 จำนวนประชากรอายุ 15 ปีขึ้นไปที่สูบบุหรี่เป็นประจำ จำแนกตามประเภทของการซื้อบุหรี่ของ มาสูบ กลุ่มอายุ และเขตการปกครอง ทวีราชอาณาจักร พ.ศ. 2550
- ตารางที่ 18.1 จำนวนประชากรอายุ 15 ปีขึ้นไปที่สูบบุหรี่เป็นประจำ จำแนกตามประเภทของการซื้อบุหรี่ของ มาสูบ และภาค พ.ศ. 2550
- ตารางที่ 19 จำนวนประชากรอายุ 15 - 25 ปีที่ปัจจุบันสูบบุหรี่ จำแนกตามพฤติกรรมการสูบ การถูกผู้ขายขอคู่มือประจำตัวประชาชน กลุ่มอายุ และเขตการปกครอง ทวีราชอาณาจักร พ.ศ. 2550
- ตารางที่ 19.1 จำนวนประชากรอายุ 15-25 ปี ที่ปัจจุบันสูบบุหรี่ จำแนกตามพฤติกรรมการสูบ การถูกผู้ขายขอคู่มือประจำตัวประชาชน และภาค พ.ศ. 2550
- ตารางที่ 20 จำนวนประชากรอายุ 15 ปีขึ้นไปที่สูบบุหรี่เป็นประจำ จำแนกตามจำนวนบุหรี่ที่สูบทุกประเภทต่อวัน จำนวนบุหรี่ที่สูบเฉลี่ยต่อวัน กลุ่มอายุ และเขตการปกครอง ทวีราชอาณาจักร พ.ศ. 2550
- ตารางที่ 20.1 จำนวนประชากรอายุ 15 ปีขึ้นไปที่สูบบุหรี่เป็นประจำ จำแนกตามจำนวนบุหรี่ที่สูบทุกประเภทต่อวัน จำนวนบุหรี่ที่สูบเฉลี่ยต่อวัน และภาค พ.ศ. 2550
- ตารางที่ 20.2 จำนวนประชากรอายุ 15 ปีขึ้นไปที่สูบบุหรี่เป็นประจำ จำแนกตามจำนวนบุหรี่ของที่สูบต่อวัน กลุ่มอายุ และเขตการปกครอง ทวีราชอาณาจักร พ.ศ. 2550
- ตารางที่ 20.2.1 จำนวนประชากรอายุ 15 ปีขึ้นไปที่สูบบุหรี่เป็นประจำ จำแนกตามจำนวนบุหรี่ของที่สูบต่อวัน และภาค พ.ศ. 2550

## ตารางสถิติในรูปแบบ Format Excel (ต่อ)

- ตารางที่ 21 จำนวนประชากรอายุ 15 ปีขึ้นไปที่สูงนุหรีเป็นประจำ จำแนกตามค่าใช้จ่ายที่ซื้อนุหรีสูง โดยเฉลี่ยต่อวัน กลุ่มอายุ และเขตการปกครอง ทวีราชอาณาจักร พ.ศ. 2550
- ตารางที่ 21.1 จำนวนประชากรอายุ 15 ปีขึ้นไปที่สูงนุหรีเป็นประจำ จำแนกตามค่าใช้จ่ายที่ซื้อนุหรีสูง โดยเฉลี่ยต่อวัน และภาค พ.ศ. 2550
- ตารางที่ 22 จำนวนประชากรอายุ 15 ปีขึ้นไปที่สูงนุหรีเป็นประจำ จำแนกตามค่าใช้จ่ายในการซื้อ นุหรีสูงโดยเฉลี่ยต่อวันและรายได้เฉลี่ยต่อเดือน ทวีราชอาณาจักร พ.ศ. 2550
- ตารางที่ 22.1 จำนวนประชากรอายุ 15 ปีขึ้นไปที่สูงนุหรีเป็นประจำ จำแนกตามค่าใช้จ่ายในการซื้อ นุหรีสูงโดยเฉลี่ยต่อวัน และภาค พ.ศ. 2550
- ตารางที่ 23 จำนวนประชากรอายุ 15 ปีขึ้นไปที่สูงนุหรีเป็นประจำ จำแนกตามสถานที่ซื้อนุหรีสูง กลุ่มอายุ และเขตการปกครอง ทวีราชอาณาจักร พ.ศ. 2550
- ตารางที่ 23.1 จำนวนประชากรอายุ 15 ปีขึ้นไปที่สูงนุหรีเป็นประจำ จำแนกตามสถานที่ซื้อนุหรีสูง และภาค พ.ศ. 2550
- ตารางที่ 24 จำนวนประชากรอายุ 15 ปีขึ้นไปที่สูงนุหรี จำแนกตามระดับการศึกษา และพฤติกรรม การสูบนุหรีขณะอยู่ในบริเวณบ้าน และเขตการปกครอง ทวีราชอาณาจักร พ.ศ. 2550
- ตารางที่ 24.1 จำนวนประชากรอายุ 15 ปีขึ้นไปที่สูงนุหรี จำแนกตามระดับการศึกษา และพฤติกรรม การสูบนุหรีเป็นประจำขณะอยู่ในบริเวณบ้าน และภาค พ.ศ. 2550
- ตารางที่ 25 จำนวนประชากรอายุ 15 ปีขึ้นไปที่สูงนุหรีเป็นประจำ จำแนกตามพฤติกรรม การสูบนุหรี ขณะอยู่ในบริเวณบ้าน กลุ่มอายุ และเขตการปกครอง ทวีราชอาณาจักร พ.ศ. 2550
- ตารางที่ 25.1 จำนวนประชากรอายุ 15 ปีขึ้นไปที่สูงนุหรีเป็นประจำ จำแนกตามพฤติกรรม การสูบนุหรี ขณะอยู่ในบริเวณบ้าน และภาค พ.ศ. 2550
- ตารางที่ 26 จำนวนหญิงอายุ 15 ปีขึ้นไป จำแนกตามการมีบุตรคนสุดท้องอายุน้อยกว่า หรือเท่ากับ 5 ปี การสูบนุหรีขณะตั้งครรภ์ กลุ่มอายุแม่ และเขตการปกครอง ทวีราชอาณาจักร พ.ศ. 2550
- ตารางที่ 26.1 จำนวนหญิงอายุ 15 ปีขึ้นไป จำแนกตามการมีบุตรคนสุดท้องอายุน้อยกว่า หรือเท่ากับ 5 ปี การสูบนุหรีขณะตั้งครรภ์ และภาค พ.ศ. 2550

## ตารางสถิติในรูปแบบ Format Excel (ต่อ)

- ตารางที่ 27 จำนวนหญิงอายุ 15 ปีขึ้นไป ที่สูบบุหรี่และมีบุตรคนสุดท้ายที่อายุน้อยกว่า หรือเท่ากับ 5 ปี  
จำแนกตามจำนวนบุหรี่ที่สูบขณะตั้งครรภ์เฉลี่ยต่อวัน กลุ่มอายุแม่และเขตการปกครอง  
ทั่วราชอาณาจักร พ.ศ. 2550
- ตารางที่ 27.1 จำนวนหญิงอายุ 15 ปีขึ้นไป ที่สูบบุหรี่และมีบุตรคนสุดท้ายที่อายุน้อยกว่า หรือเท่ากับ 5 ปี  
จำแนกตามจำนวนบุหรี่ที่สูบขณะตั้งครรภ์เฉลี่ยต่อวัน และภาค พ.ศ. 2550
- ตารางที่ 28 จำนวนหญิงอายุ 15 ปีขึ้นไป ที่สูบบุหรี่และมีบุตรคนสุดท้ายที่อายุน้อยกว่า หรือเท่ากับ 5 ปี  
จำแนกตามน้ำหนักแรกเกิดของบุตรคนสุดท้ายที่ท้อง กลุ่มอายุแม่ และเขตการปกครอง ทั่วราชอาณาจักร  
พ.ศ. 2550
- ตารางที่ 28.1 จำนวนหญิงอายุ 15 ปีขึ้นไป ที่สูบบุหรี่และมีบุตรคนสุดท้ายที่อายุน้อยกว่า หรือเท่ากับ 5 ปี  
จำแนกตามน้ำหนักแรกเกิดของบุตรคนสุดท้ายที่ท้อง และภาค พ.ศ. 2550
- ตารางที่ 29 จำนวนหญิงอายุ 15 ปีขึ้นไป ที่สูบบุหรี่และมีบุตรคนสุดท้ายที่อายุน้อยกว่า หรือเท่ากับ 5 ปี  
จำแนกตามการสูบบุหรี่ระหว่างให้นมบุตรคนสุดท้ายที่ท้อง กลุ่มอายุแม่ และเขตการปกครอง  
ทั่วราชอาณาจักร พ.ศ. 2550
- ตารางที่ 29.1 จำนวนหญิงอายุ 15 ปีขึ้นไป ที่สูบบุหรี่และมีบุตรคนสุดท้ายที่อายุน้อยกว่า หรือเท่ากับ 5 ปี  
จำแนกตามการสูบบุหรี่ระหว่างให้นมบุตรคนสุดท้ายที่ท้อง และภาค พ.ศ. 2550

# การดีมีคุณราชองค์ประชากร

## ตารางสถิติในรูปแบบ Format Excel

### การดื่มสุราของประชากร

- ตารางที่ 1 จำนวนประชากรอายุ 11 ปีขึ้นไป จำแนกตามพฤติกรรมการดื่มสุรา กลุ่มอายุ เพศ และเขตการปกครอง ทวีราชอาณาจักร พ.ศ. 2550
- ตารางที่ 1.1 จำนวนประชากรอายุ 11 ปีขึ้นไป จำแนกตามพฤติกรรมการดื่มสุรา กลุ่มอายุ และภาค พ.ศ. 2550
- ตารางที่ 2 จำนวนประชากรอายุ 15 ปีขึ้นไป จำแนกตามพฤติกรรมการดื่มสุราในระหว่าง 12 เดือนก่อนวันสัมภาษณ์ กลุ่มอายุ เพศ และเขตการปกครอง ทวีราชอาณาจักร พ.ศ. 2550
- ตารางที่ 2.1 จำนวนประชากรอายุ 15 ปีขึ้นไป จำแนกตามพฤติกรรมการดื่มสุราในระหว่าง 12 เดือนก่อนวันสัมภาษณ์ กลุ่มอายุ และภาค พ.ศ. 2550
- ตารางที่ 3 จำนวนประชากรอายุ 15 ปีขึ้นไป จำแนกตามพฤติกรรมการดื่มสุราในระหว่าง 12 เดือนก่อนวันสัมภาษณ์ ระดับการศึกษาที่สำเร็จ และเพศ ทวีราชอาณาจักร พ.ศ. 2550
- ตารางที่ 3.1 จำนวนประชากรอายุ 15 ปีขึ้นไป ที่ดื่มสุราในระหว่าง 12 เดือนก่อนวันสัมภาษณ์ จำแนกตามระดับการศึกษาที่สำเร็จ และภาค พ.ศ. 2550
- ตารางที่ 4 จำนวนประชากรอายุ 15 ปีขึ้นไป จำแนกตามพฤติกรรมการดื่มสุราในระหว่าง 12 เดือนก่อนวันสัมภาษณ์ อาชีพ และเพศ ทวีราชอาณาจักร พ.ศ. 2550
- ตารางที่ 4.1 จำนวนประชากรอายุ 15 ปีขึ้นไป ที่ดื่มสุราในระหว่าง 12 เดือนก่อนวันสัมภาษณ์ จำแนกตาม อาชีพ และภาค พ.ศ. 2550
- ตารางที่ 5 จำนวนประชากรอายุ 15 ปีขึ้นไป ที่ปัจจุบันดื่มสุรา จำแนกตามอายุที่เริ่มดื่ม กลุ่มอายุ เพศ เขตการปกครอง และอายุเฉลี่ยที่เริ่มดื่ม ทวีราชอาณาจักร พ.ศ. 2550
- ตารางที่ 5.1 จำนวนประชากรอายุ 15 ปีขึ้นไปที่ปัจจุบันดื่มสุรา จำแนกตามอายุที่เริ่มดื่ม อายุเฉลี่ยที่เริ่มดื่ม และภาค พ.ศ. 2550
- ตารางที่ 6 จำนวนประชากรอายุ 15 ปีขึ้นไปที่ปัจจุบันดื่มสุรา จำแนกตามกลุ่มอายุ เพศ เขตการปกครอง และสาเหตุสำคัญที่เริ่มดื่ม ทวีราชอาณาจักร พ.ศ. 2550
- ตารางที่ 6.1 จำนวนประชากรอายุ 15 ปีขึ้นไปที่ปัจจุบันดื่มสุรา จำแนกตามสาเหตุสำคัญที่เริ่มดื่ม และภาค พ.ศ. 2550
- ตารางที่ 7 จำนวนประชากรอายุ 15 ปีขึ้นไปที่ไม่ดื่มแต่เคยดื่มสุรา จำแนกตามสาเหตุที่เลิกดื่มสุรา กลุ่มอายุ เพศ และเขตการปกครอง ทวีราชอาณาจักร พ.ศ. 2550



## ตารางสถิติในรูปแบบ Format Excel (ต่อ)

- ตารางที่ 7.1 จำนวนประชากรอายุ 15 ปีขึ้นไปในปัจจุบัน ไม่ดื่มแต่เคยดื่ม จำแนกตามสาเหตุที่เลิกดื่มสุรา และภาค พ.ศ. 2550
- ตารางที่ 8 จำนวนประชากรอายุ 15 ปีขึ้นไปที่ดื่มสุราในระหว่าง 12 เดือนก่อนวันสัมภาษณ์ จำแนกตามชนิดของสุราที่ดื่ม กลุ่มอายุ เพศ และเขตการปกครอง ทวีราชอาณาจักร พ.ศ. 2550
- ตารางที่ 8.1 จำนวนประชากรอายุ 15 ปีขึ้นไป ที่ดื่มสุราในระหว่าง 12 เดือนก่อนวันสัมภาษณ์ จำแนกตามชนิดของสุราที่ดื่ม และภาค พ.ศ. 2550
- ตารางที่ 9 จำนวนประชากรอายุ 15 ปีขึ้นไป ที่ดื่มสุราระหว่าง 30 วันก่อนสัมภาษณ์ จำแนกตามชนิดของสุราที่ดื่มบ่อยที่สุด ความถี่ในการดื่ม และเขตการปกครอง ทวีราชอาณาจักร พ.ศ. 2550
- ตารางที่ 9.1 จำนวนประชากรอายุ 15 ปีขึ้นไป ที่ดื่มสุราระหว่าง 30 วันก่อนสัมภาษณ์ จำแนกตามชนิดของสุราที่ดื่มบ่อยที่สุด ความถี่ในการดื่ม และภาค พ.ศ. 2550
- ตารางที่ 10 ก จำนวนประชากรอายุ 15 ปีขึ้นไป ดื่มสุราขาว จำแนกตามปริมาณการดื่มต่อวัน หน่วยดื่ม และเขตการปกครอง ทวีราชอาณาจักร พ.ศ. 2550
- ตารางที่ 10 ก.1 จำนวนประชากรอายุ 15 ปีขึ้นไปที่ดื่ม สุราขาว จำแนกตามปริมาณการดื่มต่อวัน และภาค พ.ศ. 2550
- ตารางที่ 10 ข จำนวนประชากรอายุ 15 ปีขึ้นไปที่ดื่ม เบียร์ จำแนกตามปริมาณการดื่มต่อวัน หน่วยดื่มและเขตการปกครอง ทวีราชอาณาจักร พ.ศ. 2550
- ตารางที่ 10 ข.1 จำนวนประชากรอายุ 15 ปีขึ้นไปที่ดื่ม เบียร์ จำแนกตามปริมาณการดื่มต่อวัน และภาค พ.ศ. 2550
- ตารางที่ 10 ค จำนวนประชากรอายุ 15 ปีขึ้นไปที่ดื่ม สุราสียี่ห่อไทย จำแนกตามปริมาณการดื่มต่อวัน หน่วยดื่ม และเขตการปกครอง ทวีราชอาณาจักร พ.ศ. 2550
- ตารางที่ 10 ค.1 จำนวนประชากรอายุ 15 ปีขึ้นไปที่ดื่ม สุราสียี่ห่อไทย จำแนกตามปริมาณการดื่มต่อวัน และภาค พ.ศ. 2550
- ตารางที่ 10 ง จำนวนประชากรอายุ 15 ปีขึ้นไปที่ดื่ม สุราสียี่ห่อต่างประเทศ จำแนกตามปริมาณการดื่มต่อวัน หน่วยดื่ม และเขตการปกครอง ทวีราชอาณาจักร พ.ศ. 2550
- ตารางที่ 10 ง.1 จำนวนประชากรอายุ 15 ปีขึ้นไปที่ดื่ม สุราสียี่ห่อต่างประเทศ จำแนกตามปริมาณการดื่มต่อวัน และภาค พ.ศ. 2550

## ตารางสถิติในรูปแบบ Format Excel (ต่อ)

- ตารางที่ 11 จำนวนและอัตราร้อยละของผู้ตอบสัมภาษณ์ด้วยตนเองอายุ 15 ปีขึ้นไป  
จำแนกตามพฤติกรรมการดื่มสุราอย่างหนักในระหว่าง 12 เดือนก่อนวันสัมภาษณ์  
กลุ่มอายุ เพศ และเขตการปกครอง ทวีราชอาณาจักร พ.ศ. 2550
- ตารางที่ 11.1 จำนวนและอัตราร้อยละของผู้ตอบสัมภาษณ์ด้วยตนเองอายุ 15 ปีขึ้นไป  
จำแนกตามพฤติกรรมการดื่มสุราอย่างหนักในระหว่าง 12 เดือนก่อนวันสัมภาษณ์  
และภาค พ.ศ. 2550
- ตารางที่ 12 จำนวนประชากรอายุ 15 ปีขึ้นไปที่ดื่มสุราในระหว่าง 12 เดือนก่อนวันสัมภาษณ์  
จำแนกตามค่าใช้จ่ายเฉลี่ยในการซื้อสุราต่อเดือน กลุ่มอายุ เพศ และเขตการปกครอง  
ทวีราชอาณาจักร พ.ศ. 2550
- ตารางที่ 12.1 จำนวนประชากรอายุ 15 ปีขึ้นไปที่ดื่มสุราในระหว่าง 12 เดือนก่อนวันสัมภาษณ์  
จำแนกตามค่าใช้จ่ายเฉลี่ยในการซื้อสุราต่อเดือน และภาค พ.ศ. 2550
- ตารางที่ 13 จำนวนประชากรอายุ 15 ปีขึ้นไปที่ดื่มสุราในระหว่าง 12 เดือนก่อนวันสัมภาษณ์  
จำแนกตามรายได้เฉลี่ยต่อเดือน ค่าใช้จ่ายเฉลี่ยในการซื้อสุราต่อเดือน และเขตการ  
ปกครอง ทวีราชอาณาจักร พ.ศ. 2550
- ตารางที่ 13.1 จำนวนประชากรอายุ 15 ปีขึ้นไปที่ดื่มสุราในระหว่าง 12 เดือนก่อนวันสัมภาษณ์  
จำแนกตามค่าใช้จ่ายเฉลี่ยในการซื้อสุราต่อเดือน และภาค พ.ศ. 2550
- ตารางที่ 14 จำนวนประชากรอายุ 15 ปีขึ้นไปที่ดื่มสุราในระหว่าง 12 เดือนก่อนวันสัมภาษณ์  
จำแนกตามสถานที่ซื้อสุราหรือเครื่องดื่มมีแอลกอฮอล์ที่ดื่มมากที่สุด กลุ่มอายุ และเขตการ  
ปกครอง ทวีราชอาณาจักร พ.ศ. 2550
- ตารางที่ 14.1 จำนวนประชากรอายุ 15 ปีขึ้นไปที่ดื่มสุราในระหว่าง 12 เดือนก่อนวันสัมภาษณ์  
จำแนกตามสถานที่ซื้อ และภาค พ.ศ. 2550
- ตารางที่ 15 จำนวนประชากรอายุ 15 ปีขึ้นไปที่ดื่มสุราในระหว่าง 12 เดือนก่อนวันสัมภาษณ์  
จำแนกตามสถานที่ที่ดื่มบ่อยที่สุด กลุ่มอายุ และเขตการปกครอง ทวีราชอาณาจักร  
พ.ศ. 2550
- ตารางที่ 15.1 จำนวนประชากรอายุ 15 ปีขึ้นไปที่ดื่มสุราในระหว่าง 12 เดือนก่อนวันสัมภาษณ์  
จำแนกตามสถานที่ที่ดื่มบ่อยที่สุด และภาค พ.ศ. 2550
- ตารางที่ 16 จำนวนประชากรอายุ 15 ปีขึ้นไปที่ดื่มสุราในระหว่าง 12 เดือนก่อนวันสัมภาษณ์  
จำแนกตามพฤติกรรมการดื่มสุราในประเทศที่ไม่เสียภาษี กลุ่มอายุ และเขตการ  
ปกครอง ทวีราชอาณาจักร พ.ศ. 2550
- ตารางที่ 16.1 จำนวนประชากรอายุ 15 ปีขึ้นไปที่ดื่มสุราในระหว่าง 12 เดือนก่อนวันสัมภาษณ์  
จำแนกตามพฤติกรรมการดื่มสุราในประเทศที่ไม่เสียภาษี และภาค พ.ศ. 2550

## ตารางสถิติในรูปแบบ Format Excel (ต่อ)

- ตารางที่ 17 จำนวนประชากรอายุ 15 ปีขึ้นไป ที่ดื่มสุราระหว่าง 12 เดือนก่อนวันสัมภาษณ์  
จำแนกตามพฤติกรรมการดื่มสุราต่างประเทศที่ไม่เสียภาษี กลุ่มอายุ และเขตการปกครอง  
ทั่วราชอาณาจักร พ.ศ. 2550
- ตารางที่ 17.1 จำนวนประชากรอายุ 15 ปีขึ้นไป ที่ดื่มสุราระหว่าง 12 เดือนก่อนวันสัมภาษณ์  
จำแนกตามพฤติกรรมการดื่มสุราต่างประเทศที่ไม่เสียภาษี และภาค พ.ศ. 2550
- ตารางที่ 18 จำนวนและอัตราร้อยละของประชากรอายุ 15 ปีขึ้นไป จำแนกตามการมีปัญหา  
ซึ่งมีสาเหตุมาจากพฤติกรรมการดื่มสุรา กลุ่มอายุ และเขตการปกครอง  
ทั่วราชอาณาจักร พ.ศ. 2550
- ตารางที่ 18.1 จำนวนและอัตราร้อยละของประชากรอายุ 15 ปีขึ้นไป จำแนกตามการมีปัญหา  
ซึ่งมีสาเหตุมาจากพฤติกรรมการดื่มสุรา และภาค พ.ศ. 2550
- ตารางที่ 19 จำนวนหญิงที่มีอายุ 15 ปีขึ้นไป จำแนกตามการมีบุตรคนสุดท้ายที่อายุน้อยกว่าหรือ  
เท่ากับ 5 ปี พฤติกรรมการดื่มสุราในขณะตั้งครรภ์ กลุ่มอายุ และเขตการปกครอง  
ทั่วราชอาณาจักร พ.ศ. 2550
- ตารางที่ 19.1 จำนวนหญิงที่มีอายุ 15 ปีขึ้นไป จำแนกตามการมีบุตรคนสุดท้ายที่อายุน้อยกว่าหรือ  
เท่ากับ 5 ปี พฤติกรรมการดื่มสุราในขณะตั้งครรภ์ และภาค พ.ศ. 2550
- ตารางที่ 20 จำนวนประชากรหญิงอายุ 15 ปีขึ้นไป ที่มีบุตรคนสุดท้ายที่อายุน้อยกว่าหรือเท่ากับ 5 ปี  
จำแนกตามความถี่ของการดื่มสุราระหว่างการให้นมบุตร กลุ่มอายุ และเขตการปกครอง  
ทั่วราชอาณาจักร พ.ศ. 2550
- ตารางที่ 20.1 จำนวนประชากรหญิงอายุ 15 ปีขึ้นไป ที่มีบุตรคนสุดท้ายที่อายุน้อยกว่าหรือเท่ากับ 5 ปี  
จำแนกตามความถี่ของการดื่มสุราระหว่างการให้นมบุตร และภาค พ.ศ. 2550

ความปลอดภัยในการขับ/ขี่/โดยสารรถ

## ตารางสถิติในรูปแบบ Format Excel

### ความปลอดภัยในการขับ/ขี่/โดยสารรถ

- ตารางที่ 1 จำนวนประชากรอายุตั้งแต่ 11 ปีขึ้นไป จำแนกตามพฤติกรรมการขับหรือขี่รถ กลุ่มอายุ เพศ และเขตการปกครอง ทวีราชอาณาจักร พ.ศ. 2550
- ตารางที่ 1.1 จำนวนประชากรอายุตั้งแต่ 11 ปีขึ้นไป จำแนกตามพฤติกรรมการขับหรือขี่รถ และภาค พ.ศ. 2550
- ตารางที่ 2 จำนวนประชากรอายุตั้งแต่ 11 ปีขึ้นไป ที่ขับรถยนต์/ขี่รถจักรยานยนต์ จำแนกตามการ คัดมสุรา หรือเครื่องดื่มมีนเมา ก่อนขับ/ขี่รถ ระหว่าง 12 เดือนก่อนวันสัมภาษณ์ กลุ่มอายุ เพศ และเขตการปกครอง ทวีราชอาณาจักร พ.ศ. 2550
- ตารางที่ 2.1 จำนวนประชากรอายุตั้งแต่ 11 ปีขึ้นไป ที่ขับรถยนต์/ขี่รถจักรยานยนต์ จำแนกตามการ คัดมสุรา หรือเครื่องดื่มมีนเมา ก่อนขับ/ขี่รถ ระหว่าง 12 เดือนก่อนวันสัมภาษณ์และภาค พ.ศ. 2550
- ตารางที่ 3 จำนวนประชากรอายุตั้งแต่ 11 ปีขึ้นไป ที่ขับ/ขี่รถ และเคยดื่มสุราหรือเครื่องดื่มมีนเมา จำแนกตามการ ได้รับบาดเจ็บ/อุบัติเหตุซึ่งเกิดจากตนเองดื่มสุรา ระหว่าง 12 เดือนก่อน วันสัมภาษณ์ กลุ่มอายุ เพศ และเขตการปกครอง ทวีราชอาณาจักร พ.ศ. 2550
- ตารางที่ 3.1 จำนวนประชากรอายุตั้งแต่ 11 ปีขึ้นไป ที่ขับ/ขี่รถ และเคยดื่มสุราหรือเครื่องดื่มมีนเมา จำแนกตามการ ได้รับบาดเจ็บ/อุบัติเหตุซึ่งเกิดจากตนเองดื่มสุรา ระหว่าง 12 เดือน ก่อนวันสัมภาษณ์ พ.ศ. 2550
- ตารางที่ 4 จำนวนประชากร จำแนกตามการ ได้รับบาดเจ็บ / อุบัติเหตุจากผู้อื่นขับ/ขี่รถ ระหว่าง 12 เดือนก่อนวันสัมภาษณ์ พฤติกรรมของผู้ขับหรือขี่รถ กลุ่มอายุ เพศ และเขตการปกครอง ทวีราชอาณาจักร พ.ศ. 2550
- ตารางที่ 4.1 จำนวนประชากร จำแนกตามการ ได้รับบาดเจ็บ / อุบัติเหตุจากผู้อื่นขับ/ขี่รถ ระหว่าง 12 เดือนก่อนวันสัมภาษณ์และพฤติกรรมของผู้ขับหรือขี่รถและภาค พ.ศ. 2550

ความรู้และความคิดเห็นเกี่ยวกับ  
การอุบะบุหรีและการดีมสุรา

## ตารางสถิติในรูปแบบ Format Excel

### ความรู้และความคิดเห็นเกี่ยวกับการสูบบุหรี่และการดื่มสุรา

- ตารางที่ 1** จำนวนและอัตราการย่อยละของผู้ตอบสัมภาษณ์ด้วยตนเอง อายุ 11 ปีขึ้นไป จำแนกตาม การรู้ข้อกฎหมายควบคุมยาสูบ กลุ่มอายุ เพศ และเขตการปกครอง ทวีราชอาณาจักร พ.ศ. 2550
- ตารางที่ 1.1** จำนวนและอัตราการย่อยละของผู้ตอบสัมภาษณ์ด้วยตนเอง อายุ 11 ปีขึ้นไป จำแนกตาม การรู้ข้อกฎหมายควบคุมยาสูบ และภาค พ.ศ. 2550
- ตารางที่ 2** จำนวนและอัตราการย่อยละของผู้ตอบสัมภาษณ์ด้วยตนเองอายุ 11 ปีขึ้นไป จำแนกตาม การเห็นด้วยกับความคิดเห็นเกี่ยวกับการสูบบุหรี่ กลุ่มอายุ เพศ และเขตการปกครอง ทวีราชอาณาจักร พ.ศ. 2550
- ตารางที่ 2.1** จำนวนและอัตราการย่อยละของผู้ตอบสัมภาษณ์ด้วยตนเอง อายุ 11 ปีขึ้นไป จำแนกตาม การเห็นด้วยกับความคิดเห็นเกี่ยวกับการสูบบุหรี่ และภาค พ.ศ. 2550
- ตารางที่ 3** จำนวนผู้ตอบสัมภาษณ์ด้วยตนเองอายุ 11 ปีขึ้นไป จำแนกตามแหล่งที่เคยได้รับความรู้ หรือคำแนะนำเกี่ยวกับโทษของบุหรี่มากที่สุด กลุ่มอายุ เพศ และเขตการปกครอง ทวีราชอาณาจักร พ.ศ. 2550
- ตารางที่ 3.1** จำนวนผู้ตอบสัมภาษณ์ด้วยตนเองอายุ 11 ปีขึ้นไป จำแนกตามแหล่งที่เคยได้รับความรู้ หรือคำแนะนำเกี่ยวกับโทษของบุหรี่มากที่สุด และภาค พ.ศ. 2550
- ตารางที่ 4** จำนวนผู้ตอบสัมภาษณ์ด้วยตนเองอายุ 11 ปีขึ้นไป จำแนกตามการรู้หรือทราบ กฎหมายหรือบทลงโทษเกี่ยวกับสุราหรือเครื่องดื่มมีนเมา กลุ่มอายุ เพศ และ เขตการปกครอง ทวีราชอาณาจักร พ.ศ. 2550
- ตารางที่ 4.1** จำนวนผู้ตอบสัมภาษณ์ด้วยตนเองอายุ 11 ปีขึ้นไป จำแนกตามการรู้หรือทราบกฎหมาย หรือบทลงโทษเกี่ยวกับสุราหรือเครื่องดื่มมีนเมา และภาค พ.ศ. 2550



สารเคมี



## ตารางสถิติในรูปแบบ Format Excel

### สารเสพติด

- ตารางที่ 1** จำนวนและอัตราร้อยละของผู้ตอบสัมภาษณ์ด้วยตนเองอายุ 11 ปีขึ้นไป จำแนกตามความต้องการได้รับการบำบัดเกี่ยวกับการใช้สารเสพติด ประเภทสารเสพติด กลุ่มอายุ เพศ และเขตการปกครอง ทวีราชอาณาจักร พ.ศ. 2550
- ตารางที่ 1.1** จำนวนและอัตราร้อยละของผู้ตอบสัมภาษณ์ด้วยตนเองอายุ 11 ปีขึ้นไป จำแนกตามความต้องการได้รับการบำบัดเกี่ยวกับการใช้สารเสพติด ประเภทสารเสพติด และภาค พ.ศ. 2550
- ตารางที่ 2** จำนวนและอัตราร้อยละของผู้ตอบสัมภาษณ์ด้วยตนเองอายุ 11 ปีขึ้นไป จำแนกตามความต้องการให้คนในครัวเรือนได้รับการบำบัดเกี่ยวกับการใช้สารเสพติด ประเภทสารเสพติด กลุ่มอายุ เพศ และเขตการปกครอง ทวีราชอาณาจักร พ.ศ. 2550
- ตารางที่ 2.1** จำนวนและอัตราร้อยละของผู้ตอบสัมภาษณ์ด้วยตนเองอายุ 11 ปีขึ้นไป จำแนกตามความต้องการให้คนในครัวเรือนได้รับการบำบัดเกี่ยวกับการใช้สารเสพติด ประเภทสารเสพติด และภาค พ.ศ. 2550
- ตารางที่ 3** จำนวนและอัตราร้อยละของผู้ตอบสัมภาษณ์ด้วยตนเองอายุ 11 ปีขึ้นไป จำแนกตามการรู้จักสถานบำบัดที่อยู่ใกล้บ้าน กลุ่มอายุ และเขตการปกครอง ทวีราชอาณาจักร พ.ศ. 2550
- ตารางที่ 3.1** จำนวนและอัตราร้อยละของผู้ตอบสัมภาษณ์ด้วยตนเองอายุ 11 ปีขึ้นไป จำแนกตามการรู้จักสถานบำบัดที่อยู่ใกล้บ้าน และภาค พ.ศ. 2550
- ตารางที่ 4** จำนวนและอัตราร้อยละของผู้ตอบสัมภาษณ์ด้วยตนเองอายุ 11 ปีขึ้นไป จำแนกตามสถานบำบัดใกล้บ้านมีความสะดวกในการไปรับบริการ กลุ่มอายุ และเขตการปกครอง ทวีราชอาณาจักร พ.ศ. 2550
- ตารางที่ 4.1** จำนวนและอัตราร้อยละของผู้ตอบสัมภาษณ์ด้วยตนเองอายุ 11 ปีขึ้นไป จำแนกตามสถานบำบัดใกล้บ้านมีความสะดวกในการไปรับบริการ และภาค พ.ศ. 2550