



การสำรวจ การย้ายถิ่นของประชากร พ.ศ.2548 (ไตรมาสที่ 4 : ค.ค.-ธ.ค.)



S2001F4800Q04000T1

04

สำนักงานสถิติแห่งชาติ



กระทรวงเทคโนโลยีสารสนเทศและการสื่อสาร



คำนำ

บทสรุปสำหรับผู้บริหาร

สารบัญแผนภูมิ

✿ แผนภูมิ ก

✿ แผนภูมิ ข

สารบัญตาราง

บทที่ 1 บทนำ

- ✿ ความเป็นมาและวัตถุประสงค์
- ✿ ขอบข่ายและคุ้มครอง
- ✿ รายการข้อมูลที่เกี่ยวข้อง
- ✿ คำจำกัดความ

บทที่ 2 ระเบียบวิธี

- ✿ แผนการสุ่มตัวอย่าง
- ✿ วิธีการประมาณผล
- ✿ วิธีการเก็บรวบรวมข้อมูล
- ✿ การปิดตัวเลข

บทที่ 3 ผลการสำรวจที่สำคัญ

- ✿ โครงสร้างของประชากร
- ✿ ลักษณะของประชากร
- ✿ ประเภทและทิศทางการย้ายถิ่น
- ✿ เหตุผลของการย้ายถิ่น
- ✿ การส่งเงิน หรือ สิ่งของ ของผู้ย้ายถิ่น
- ✿ การย้ายถิ่นในอนาคต
- ✿ การมีชื่อในทะเบียนบ้าน

ตารางสถิติ

คณะผู้จัดทำ CD-ROM

หน่วยงานที่เผยแพร่

ตารางสถิติในรูปแบบ Format Excel

หน่วยงานที่เผยแพร่

สำนักสถิติพยากรณ์

สำนักงานสถิติแห่งชาติ

ถนนหลานหลวง เขตป้อมปราบศัตรูพ่าย กทม. 10100

โทร. 0 2281 0333 ต่อ 1413

โทรสาร 0 2281 6438

ไปรษณีย์อิเล็กทรอนิกส์ binfopub@nso.go.th

ปีที่พิมพ์

2549

ISBN 974-11-2126-1

จัดพิมพ์โดย

สำนักงานสถิติแห่งชาติ

คำนำ

การย้ายถิ่นที่อยู่ของประชากร เป็นการกระทำที่มีผลต่อการกระจายตัวของประชากรในพื้นที่ต่างๆ และมีผลกระทบต่อประชากร ทั้งด้านเศรษฐกิจและสังคม ฉะนั้นข้อมูลด้านการย้ายถิ่นของประชากร ย่อมเป็นประโยชน์มากต่อการกำหนดนโยบายในการบริหารประเทศ สำนักงานสถิติแห่งชาติได้เริ่มดำเนินการสำรวจข้อมูลการย้ายถิ่นของประชากร ตั้งแต่ พ.ศ. 2517 และดำเนินการเรื่อยมาจนปัจจุบัน โดยในแต่ละช่วงที่ผ่านมาได้มีการปรับปรุงในหลาย ๆ เรื่อง สำหรับรายงานผลการสำรวจฉบับนี้ เป็นผลของการสำรวจการย้ายถิ่นของประชากรซึ่งดำเนินการสำรวจในไตรมาสที่ 4 (ตุลาคม-ธันวาคม) พ.ศ. 2548

สำนักงานสถิติแห่งชาติ หวังเป็นอย่างยิ่งว่าข้อมูลที่เสนอในรายงานนี้จะเป็นประโยชน์แก่ผู้สนใจ และผู้ใช้ข้อมูล ต่อไป

บทสรุปสำหรับผู้บริหาร

สำนักงานสถิติแห่งชาติ ได้เริ่มดำเนินการสำรวจการย้ายถิ่นของประชากรขึ้นเป็นครั้งแรกเมื่อ พ.ศ. 2517 เพื่อรวบรวมข้อมูลพื้นฐานทางด้านประชากร เศรษฐกิจและสังคมของผู้ย้ายถิ่นและไม่ย้ายถิ่น โครงการนี้ดำเนินการติดต่อกันมาจนกระทั่งปัจจุบัน โดยในระยะเวลาที่ผ่านมาได้มีการปรับปรุงในหลาย ๆ เรื่อง สำหรับการสำรวจครั้งนี้ดำเนินการโดยผนวกแบบสอบถามกับโครงการสำรวจภาวะการทำงานของประชากร ไตรมาส 4 (ตุลาคม-ธันวาคม) พ.ศ. 2548

จากการสำรวจพบว่าประชากรทั้งสิ้นมีประมาณ 64.99 ล้านคน เป็นผู้ย้ายถิ่น(ซึ่งหมายถึงผู้ที่ย้ายสถานที่อยู่อาศัยจากหมู่บ้านหนึ่ง หรือเขตเทศบาลหนึ่ง หรือจากต่างประเทศซึ่งเป็นที่อยู่อาศัยครั้งสุดท้าย มายังอีกหมู่บ้านหนึ่งหรือเขตเทศบาลหนึ่งระหว่าง 1 ตุลาคม 2547 ถึง 30 กันยายน 2548) จำนวน 2.80 ล้านคน หรือ คิดเป็นร้อยละ 4.3 อยู่ในเขตเทศบาล 0.79 ล้านคน และนอกเขตเทศบาล 2.01 ล้านคน ผู้ย้ายถิ่นชายมีจำนวนสูงกว่าหญิง คือ 1.56 ล้านคน และ 1.24 ล้านคน ตามลำดับ ภาคตะวันออกเฉียงเหนือ มีจำนวนผู้ย้ายถิ่นสูงสุด รองลงมาคือ ภาคกลาง ภาคเหนือ ภาคใต้ และ กรุงเทพมหานคร

ในจำนวนผู้ย้ายถิ่นทั้งหมด ร้อยละ 35.9 มีอายุ 15-24 ปี รองลงมาคือกลุ่มอายุ 25-34 ปี คิดเป็นร้อยละ 29.5 จำนวนผู้ย้ายถิ่นจะลดลงเมื่ออายุเพิ่มขึ้น ผู้ย้ายถิ่นส่วนใหญ่สำเร็จการศึกษาระดับประถมศึกษา (ร้อยละ 25.9) รองลงมาคือ มัธยมศึกษาศึกษาตอนต้น (ร้อยละ 23.5) มัธยมศึกษาศึกษาตอนปลาย (ร้อยละ 20.3) ต่ำกว่าประถมศึกษา (ร้อยละ 14.2) และอุดมศึกษา (ร้อยละ 12.7)

ผู้ย้ายถิ่นเป็นผู้อยู่ในกำลังแรงงาน ประมาณร้อยละ 79.6 โดยเป็นผู้มีงานทำร้อยละ 74.9ว่างงาน ร้อยละ 4.5 และรอฤดูกาลร้อยละ 0.2 สำหรับผู้ไม่อยู่ในกำลังแรงงานนั้นมีอยู่ร้อยละ 20.4 ในจำนวนนี้ส่วนใหญ่เป็นผู้ทำงานบ้านและนักเรียน

จากจำนวนผู้ย้ายถิ่น 2.80 ล้านคนนั้น เป็นผู้ย้ายภายในภาคเดียวกัน ร้อยละ 48.3 ย้ายระหว่างภาค ร้อยละ 49.6 ย้ายระหว่างประเทศ (รวมไม่ระบุสถานที่ซึ่งย้ายมา) ร้อยละ 2.1

สำหรับเหตุผลของการย้ายถิ่นนั้น พบว่าการย้ายถิ่นเพื่อติดตามบุคคลในครอบครัวมีสัดส่วนสูงสุดคือร้อยละ 27.4 รองลงมาคือกลับภูมิลำเนา ร้อยละ 27.3 และหางานทำ ร้อยละ 10.2 สำหรับเหตุผลอื่นๆ เช่น ย้ายที่อยู่อาศัย ศึกษาต่อ หน้าที่การงาน และต้องการเปลี่ยนงานมีสัดส่วนระหว่าง 2.0-9.4

ผู้ย้ายถิ่น ไม่นับใจว่าจะอยู่ในที่อยู่ปัจจุบันชั่วคราว หรือ ถาวร สูงสุด คือร้อยละ 39.5 รองลงมา คาดว่าจะอยู่ถาวร (ร้อยละ 38.3) และอีกร้อยละ 22.2 คาดว่าจะอยู่ชั่วคราว

สารบัญตาราง

- ตาราง ก จำนวนและอัตราการร้อยละของประชากร จำแนกตามสถานภาพการย้ายถิ่น เขตการปกครอง ภาคที่อยู่ในปัจจุบัน และเพศ
- ตาราง ข อัตราร้อยละของประชากร จำแนกตามสถานภาพการย้ายถิ่น เพศ และกลุ่มอายุ
- ตาราง ค อัตราส่วนระหว่างเพศ จำแนกตามสถานภาพการย้ายถิ่น และ ภาคที่อยู่ในปัจจุบัน
- ตาราง ง อัตราร้อยละของประชากรอายุ 15 ปีขึ้นไป จำแนกตามสถานภาพการย้ายถิ่น ระดับการศึกษาที่สำเร็จ และ เพศ
- ตาราง จ อัตราร้อยละของประชากรอายุ 15 ปีขึ้นไป จำแนกตามสถานภาพการย้ายถิ่น สถานภาพสมรส และภาคที่อยู่ในปัจจุบัน
- ตาราง ฉ อัตราร้อยละของผู้ย้ายถิ่นและไม่ย้ายถิ่น อายุ 15 ปี ขึ้นไปจำแนกตามสถานภาพแรงงาน
- ตาราง ช อัตราร้อยละของผู้ย้ายถิ่นอายุ 15 ปี ขึ้นไป จำแนกตามสถานภาพแรงงาน และภาคที่อยู่ในปัจจุบัน
- ตาราง ซ อัตราร้อยละของผู้มีงานทำ จำแนกตามสถานภาพการย้ายถิ่น อาชีพ และ ภาคที่อยู่ในปัจจุบัน
- ตาราง ฌ อัตราร้อยละของผู้มีงานทำ จำแนกตามสถานภาพการย้ายถิ่น อุตสาหกรรม และภาคที่อยู่ในปัจจุบัน
- ตาราง ฎ อัตราร้อยละของผู้มีงานทำ จำแนกตามสถานภาพการย้ายถิ่น สถานภาพการทำงาน และภาคที่อยู่ในปัจจุบัน
- ตาราง ฏ จำนวนและอัตราการร้อยละของผู้ย้ายถิ่น จำแนกตามประเภทของการย้ายถิ่น และภาคที่อยู่ในปัจจุบัน
- ตาราง ฏ จำนวนและอัตราการร้อยละของผู้ย้ายถิ่น จำแนกตามถิ่นที่อยู่ก่อนย้ายและ ภาคที่อยู่ในปัจจุบัน

สารบัญตาราง (ต่อ)

- ตาราง ฐ อัตราร้อยละของผู้ย้ายถิ่น จำแนกตามกระแสการย้ายถิ่น และภาคที่อยู่ในปัจจุบัน
- ตาราง ฑ จำนวนผู้ย้ายถิ่นเข้า ผู้ย้ายถิ่นออก และผู้ย้ายถิ่นสุทธิ จำแนกตามภาคที่อยู่ในปัจจุบัน
- ตาราง ฒ อัตราร้อยละของผู้ย้ายถิ่น จำแนกตามภาคที่อยู่ในปัจจุบัน และ เหตุผลของการย้ายถิ่น
- ตาราง ณ อัตราร้อยละของผู้ย้ายถิ่นอายุ 15 ปี ขึ้นไป จำแนกตามภาคที่อยู่ในปัจจุบัน การส่งเงินหรือสิ่งของและสิ่งที่ส่ง
- ตาราง ด อัตราร้อยละของผู้ย้ายถิ่นที่ส่งเงิน จำแนกตามภาคที่อยู่ในปัจจุบัน และ ปลายทางของเงิน
- ตาราง ต อัตราร้อยละของผู้ย้ายถิ่นที่ส่งสิ่งของ จำแนกตามภาคที่อยู่ในปัจจุบัน และ ปลายทางของสิ่งของ
- ตาราง ถ อัตราร้อยละของผู้ย้ายถิ่นที่ส่งเงินและสิ่งของ จำแนกตามภาคที่อยู่ในปัจจุบัน และ ปลายทางของเงินและสิ่งของ
- ตาราง ท อัตราร้อยละของผู้ย้ายถิ่น จำแนกตามภาคที่อยู่ในปัจจุบัน และ การใช้ประโยชน์ของเงิน
- ตาราง ธ อัตราร้อยละของผู้ย้ายถิ่นที่คาดว่าจะอยู่ชั่วคราว จำแนกตามระยะเวลาที่คาดว่าจะอยู่ในปัจจุบัน
- ตาราง น อัตราร้อยละของผู้ย้ายถิ่นชั่วคราว จำแนกตามสถานที่ปลายทางของการย้ายถิ่นในอนาคต
- ตาราง บ อัตราร้อยละของผู้ย้ายถิ่น จำแนกตามการมีชื่อในทะเบียนบ้าน ภาคที่อยู่ก่อนย้าย และภาคที่อยู่ในปัจจุบัน

บทที่ 1

บทนำ

1.1 ความเป็นมา และ วัตถุประสงค์

สำนักงานสถิติแห่งชาติ ได้เริ่มดำเนินการสำรวจการย้ายถิ่นของประชากรขึ้นเป็นครั้งแรกเมื่อ พ.ศ. 2517 เพื่อรวบรวมข้อมูลที่สำคัญเกี่ยวกับการย้ายถิ่นของประชากร โดยทำการสำรวจเฉพาะการย้ายถิ่นของประชากรเข้าสู่กรุงเทพมหานคร ต่อมาระหว่างปี พ.ศ. 2526-2533 ได้ขยายขอบข่ายการสำรวจออกไปยังจังหวัดต่างๆที่อยู่ในเขตปริมณฑลของกรุงเทพมหานคร และจังหวัดที่อยู่ในส่วนภูมิภาค ซึ่งกำหนดให้เป็นเมืองหลักในการพัฒนา ตั้งแต่ พ.ศ. 2535 เป็นต้นมา สำนักงานสถิติแห่งชาติได้ขยายขอบข่ายการสำรวจการย้ายถิ่นของประชากรให้ครอบคลุมทั่วทั้งประเทศ และกำหนดให้มีการสำรวจทุกๆ 2 ปี เรื่อยมาจนกระทั่ง พ.ศ. 2540 ทั้งนี้เพื่อให้ได้ข้อมูลเกี่ยวกับการย้ายถิ่นของประชากรอย่างครบถ้วนและต่อเนื่อง สามารถนำไปใช้ประกอบในการกำหนดนโยบาย การจัดทำแผนเกี่ยวกับการกระจายตัวและการตั้งถิ่นฐานของประชากรในแผนพัฒนาเศรษฐกิจและสังคมแห่งชาติ ตลอดทั้งใช้เป็นแนวทางในการวางแผนพัฒนาโครงการต่างๆ และแก้ไขปัญหาที่เกิดจากการย้ายถิ่นของประชากร หลังจากนั้นการสำรวจนี้หยุดลงชั่วคราวและได้เริ่มจัดทำใหม่อีกครั้งใน พ.ศ.2545 โดยกำหนดความถี่ของการจัดทำคือปีละ 2 ครั้ง (ไตรมาสที่ 2 และ ไตรมาสที่ 4) และดำเนินการทุก 2 ปีเช่นเดิม จนถึง พ.ศ.2547 และนับตั้งแต่ พ.ศ.2548 เป็นต้นไป สำนักงานสถิติแห่งชาติ จะดำเนินการสำรวจทุกปี โดยจัดทำปีละครั้ง สำหรับรายงานผลการสำรวจฉบับนี้ เป็นผลของการสำรวจการย้ายถิ่นซึ่งจัดทำในไตรมาสที่ 4 พ.ศ. 2548

1.2 ขอบข่ายและคุ่มรวม

ประชากรที่อยู่ในขอบข่ายการสำรวจคือ บุคคลที่อาศัยอยู่ในครัวเรือนส่วนบุคคลและครัวเรือนพิเศษทั้งในเขตเทศบาลและนอกเขตเทศบาล จำนวนครัวเรือนที่อยู่ในข่ายการสำรวจมีทั้งสิ้นประมาณ 79,560 ครัวเรือน โดยกระจายอยู่ในชุมชนอาคาร/หมู่บ้านตัวอย่าง ซึ่งมีทั้งสิ้น 5,796 ชุมชนอาคาร/หมู่บ้าน ตามภาคและเขตการปกครองทั่วประเทศ

1.3 รายการข้อมูลที่เกี่ยวข้อง

ข้อมูลที่เกี่ยวข้องได้แก่

- 1) ข้อมูลพื้นฐานทางด้านประชากร เศรษฐกิจ และสังคม ของผู้ย้ายถิ่นและผู้ไม่ย้ายถิ่น เช่น อายุ เพศ สถานภาพสมรส การศึกษา อาชีพ สถานภาพการทำงาน เป็นต้น
- 2) ข้อมูลเกี่ยวกับการย้ายถิ่น เช่น จำนวนผู้ย้ายถิ่น ทิศทางและกระแสการย้ายถิ่น รูปแบบการย้ายถิ่น เหตุผลของการย้ายถิ่น เป็นต้น

1.4 คำจำกัดความ

1.4.1 ผู้ย้ายถิ่น หมายถึง ผู้ย้ายสถานที่อยู่อาศัยจากหมู่บ้านหนึ่ง หรือเขตเทศบาลหนึ่ง หรือจากต่างประเทศซึ่งเป็นที่อยู่อาศัยครั้งสุดท้ายมายังอีกหมู่บ้านหนึ่ง หรือเขตเทศบาลหนึ่งซึ่งใช้เป็นที่อยู่ในปัจจุบันภายในระยะเวลา 1 ปี ก่อนคาบเวลาสำรวจ คือตั้งแต่วันที่ 1 ตุลาคม 2547 ถึงวันที่ 30 กันยายน 2548

การเปลี่ยนเขตเทศบาลหรือหมู่บ้าน อันเนื่องมาจากการขยายเขตเทศบาลหรือแยกหมู่บ้าน โดยที่บุคคลหรือครัวเรือนนั้นยังอยู่ประจำที่เดิม และการย้ายสถานที่อยู่อาศัยในกรุงเทพมหานครและเมืองพัทยา ไม่นับว่าเป็นการย้ายถิ่น

1.4.2 ผู้ย้ายถิ่นระหว่างจังหวัด หมายถึง ผู้ซึ่งจังหวัดที่เคยอยู่ครั้งสุดท้ายก่อนย้ายต่างกับจังหวัดที่อยู่ในขณะสำรวจ

1.4.3 ผู้ย้ายถิ่นระหว่างภาค หมายถึง ผู้ซึ่งภาคที่เคยอยู่ครั้งสุดท้ายก่อนย้ายต่างกับภาคที่อยู่ในขณะสำรวจ

1.4.4 เขตเทศบาล หมายถึงท้องถื่นซึ่งได้มีพระราชกฤษฎีกาออกตามความในพระราชบัญญัติเทศบาล พ.ศ.2496 จัดตั้งขึ้นเป็นเทศบาลและพระราชบัญญัติเปลี่ยนแปลงฐานะของสุขาภิบาลเป็นเทศบาล พ.ศ.2542 จัดตั้งเป็นเทศบาลตำบลโดยกำหนดเขตพื้นที่ของเทศบาลนั้นไว้ด้วย และให้หมายถึงเขตกรุงเทพมหานคร และเขตเมืองพัทยา ซึ่งเป็นท้องถื่นที่ได้กำหนดไว้ตามพระราชบัญญัติระเบียบบริหารราชการกรุงเทพมหานคร พ.ศ. 2528 และพระราชบัญญัติระเบียบบริหารราชการเมืองพัทยา พ.ศ. 2521 ตามลำดับด้วย

1.4.5 นอกเขตเทศบาล หมายถึง พื้นที่นอกเขตเทศบาลทั้งหมดหรือที่เรียกว่า หมู่บ้าน

ในการกล่าวถึงการย้ายถิ่น เขตเทศบาลจะหมายถึงเขตเมือง และนอกเขตเทศบาลจะหมายถึงเขตชนบท ทั้งนี้เนื่องจากยังไม่มีคำจำกัดความที่แน่ชัดเกี่ยวกับเขตเมือง และเขตชนบท

1.4.6 ผู้มีงานทำ หมายถึง บุคคลที่มีอายุ 15 ปีขึ้นไป และในสัปดาห์แห่งการสำรวจมีลักษณะอย่างหนึ่งอย่างใด ดังต่อไปนี้

1. ได้ทำงานตั้งแต่ 1 ชั่วโมงขึ้นไป โดยได้รับค่าจ้าง เงินเดือน ผลกำไร เงินปันผล ค่าตอบแทนที่มีลักษณะอย่างอื่นสำหรับผลงานที่ทำ เป็นเงินสด หรือสิ่งของ

2. ไม่ได้ทำงาน หรือทำงานน้อยกว่า 1 ชั่วโมง แต่เป็นบุคคลที่มีลักษณะอย่างหนึ่งอย่างใดดังต่อไปนี้ (ซึ่งจะถือว่าเป็น ผู้ที่ปกติมีงานประจำ)

2.1 ยังได้รับค่าตอบแทน ค่าจ้าง หรือผลประโยชน์อื่นๆ หรือผลกำไรจากงานหรือธุรกิจในช่วงที่ไม่ได้ทำงาน

2.2 ไม่ได้รับค่าตอบแทน ค่าจ้าง หรือผลประโยชน์อื่น ๆ หรือผลกำไรจากงานหรือธุรกิจในช่วงที่ไม่ได้ทำงาน แต่ยังมีงานหรือธุรกิจที่จะกลับไปทำ

3. ทำงานอย่างน้อย 1 ชั่วโมง โดยไม่ได้รับค่าจ้างในวิสาหกิจหรือไร่นาเกษตรของหัวหน้าครัวเรือนหรือของสมาชิกในครัวเรือน

1.4.7 ผู้ว่างงาน หมายถึง บุคคลที่มีอายุ 15 ปีขึ้นไป และในสัปดาห์แห่งการสำรวจมีลักษณะอย่างหนึ่งอย่างใด ดังต่อไปนี้

1. ไม่ได้ทำงานและไม่มียานประจำ แต่ได้หางาน สมัครงานหรือรอการบรรจุ ในระหว่าง 30 วันก่อนวันสัมภาษณ์

2. ไม่ได้ทำงานและไม่มียานประจำ และไม่ได้หางานทำในระหว่าง 30 วันก่อนวันสัมภาษณ์ แต่พร้อมที่จะทำงานในสัปดาห์แห่งการสำรวจ

1.4.8 กำลังแรงงานที่รอฤดูกาล หมายถึง บุคคลที่มีอายุ 15 ปีขึ้นไป ในสัปดาห์แห่งการสำรวจเป็นผู้ไม่เข้าข่ายค่านิยมของผู้มีงานทำ หรือผู้ว่างงาน แต่เป็นผู้รอฤดูกาลที่เหมาะสมเพื่อที่จะทำงาน และเป็นบุคคลที่ตามปกติจะทำงานที่ไม่ได้รับสิ่งตอบแทนในไร่นาเกษตร หรือธุรกิจซึ่งทำกิจกรรมตามฤดูกาล โดยมีหัวหน้าครัวเรือน หรือสมาชิกคนอื่น ๆ ในครัวเรือนเป็นเจ้าของหรือผู้ดำเนินการ

1.4.9 ผู้ไม่อยู่ในกำลังแรงงาน หมายถึง บุคคลที่ไม่เข้าข่ายค่านิยมของผู้ที่อยู่ในกำลังแรงงานในสัปดาห์แห่งการสำรวจ ซึ่งได้แก่

1. บุคคลซึ่งในสัปดาห์แห่งการสำรวจมีอายุต่ำกว่า 15 ปี

2. บุคคลซึ่งในสัปดาห์แห่งการสำรวจมีอายุ 15 ปีขึ้นไป แต่ไม่ได้ทำงาน และไม่พร้อมที่จะทำงานเนื่องจากเป็นผู้ที่

2.1 ทำงานบ้าน

2.2 เรียนหนังสือ

2.3 ยังเด็กเกินไป (มีอายุน้อยกว่า 18 ปี) หรือชราภาพ (มีอายุเกิน 60 ปี)

2.4 ไม่สามารถทำงานได้ เนื่องจากพิการทางร่างกายหรือจิตใจ หรือเจ็บป่วยเรื้อรัง

2.5 ไม่สมัครใจทำงาน

2.6 ทำงานโดยไม่ได้รับค่าจ้าง ผลกำไร ส่วนแบ่ง หรือสิ่งตอบแทนอื่น ๆ ให้แก่บุคคลซึ่งมิได้ เป็นสมาชิกในครัวเรือนเดียวกัน

2.7 ทำงานให้แก่องค์กร หรือสถาบันการกุศลต่าง ๆ โดยไม่ได้รับค่าจ้าง ผลกำไร ส่วนแบ่งหรือสิ่งตอบแทนอย่างใด

2.8 ไม่พร้อมที่จะทำงาน เนื่องจากเหตุผลอื่น

1.4.10 งาน หมายถึง กิจกรรมที่ทำที่มีลักษณะอย่างหนึ่งอย่างใด ดังต่อไปนี้

1. กิจกรรมที่ทำแล้วได้รับค่าตอบแทนเป็นเงินหรือสิ่งของ ค่าตอบแทนที่เป็นเงิน อาจจ่ายเป็นรายเดือนรายสัปดาห์ รายวัน หรือรายชิ้น

2. กิจกรรมที่ทำแล้วได้ผลกำไร หรือหวังที่จะได้รับผลกำไร หรือส่วนแบ่งเป็นการตอบแทน

3. กิจกรรมที่ทำให้กับธุรกิจของสมาชิกในครัวเรือน โดยไม่ได้รับค่าจ้างหรือผลกำไร
ตอบแทนอย่างใดซึ่งสมาชิกในครัวเรือนที่ประกอบธุรกิจนั้นจะมีสถานภาพการทำงานเป็นประกอบธุรกิจ
ส่วนตัวหรือนายจ้าง

1.4.11 อาชีพ หมายถึง ประเภทหรือชนิดของงานที่บุคคลนั้นทำอยู่ บุคคลส่วนมากมีอาชีพ
เดียว สำหรับบุคคลที่ในสัปดาห์แห่งการสำรวจมีอาชีพมากกว่า 1 อาชีพ ให้นับอาชีพที่มีชั่วโมงทำงาน
มากที่สุดถ้าชั่วโมงทำงานแต่ละอาชีพเท่ากันให้นับอาชีพที่มีรายได้มากกว่า ถ้าชั่วโมงทำงานและรายได้ที่
ได้รับจากแต่ละอาชีพเท่ากัน ให้นับอาชีพที่ผู้ตอบสัมภาษณ์พอใจมากที่สุด ถ้าผู้ตอบสัมภาษณ์ตอบไม่ได้
ให้นับอาชีพที่ได้ทำมานานที่สุด การจัดจำแนกประเภทอาชีพ ใช้ตาม International Standard
Classification of Occupation, 1988 (ISCO – 88) ขององค์การแรงงานระหว่างประเทศ (ILO)

1.4.12 อุตสาหกรรม หมายถึง ประเภทของกิจกรรมทางเศรษฐกิจที่ได้ดำเนินการโดยสถาน
ประกอบการที่บุคคลนั้นกำลังทำงานอยู่ หรือประเภทของธุรกิจ ซึ่งบุคคลนั้นได้ดำเนินการอยู่ในสัปดาห์
แห่งการสำรวจ ถ้าบุคคลหนึ่งมีอาชีพมากกว่าหนึ่งอย่างให้บันทึกอุตสาหกรรมตามอาชีพที่บันทึกไว้ การ
จัดจำแนกประเภทอุตสาหกรรมใช้ตาม International Standard Industrial Classification, (ISIC) ฉบับ
Revision 3, 1989 ขององค์การสหประชาชาติ (UN)

1.4.13 สถานภาพการทำงาน หมายถึง สถานะของบุคคลที่ทำงานในสถานที่ที่ทำงานหรือ
ธุรกิจแบ่งออกเป็น 5 ประเภทคือ

1. **นายจ้าง** หมายถึง ผู้ประกอบธุรกิจของตนเองเพื่อหวังผลกำไร หรือส่วนแบ่ง และได้
จ้างบุคคลอื่นมาทำงานในธุรกิจในฐานะลูกจ้าง

2. **ประกอบธุรกิจส่วนตัวโดยไม่มีลูกจ้าง** หมายถึง ผู้ประกอบธุรกิจของตนเองโดย
ลำพังผู้เดียว หรืออาจมีบุคคลอื่นมาร่วมกิจการด้วยเพื่อหวังผลกำไร หรือส่วนแบ่งและไม่ได้จ้างลูกจ้างแต่
อาจมีสมาชิกในครัวเรือนหรือผู้ฝึกงานมาช่วยทำงานโดยไม่ได้รับค่าจ้าง หรือค่าตอบแทนอย่างอื่นสำหรับ
งานที่ทำ

3. **ช่วยธุรกิจในครัวเรือนโดยไม่ได้รับค่าจ้าง** หมายถึง ผู้ที่ช่วยทำงานโดยไม่ได้รับค่า
จ้างในไร่นาเกษตร หรือในธุรกิจของสมาชิกในครัวเรือน

4. **ลูกจ้าง** หมายถึง ผู้ที่ทำงานโดยได้รับค่าจ้างเป็นรายเดือน รายสัปดาห์ รายวัน รายชิ้น
หรือเหมาจ่าย ค่าตอบแทนที่ได้รับจากการทำงาน อาจจะเป็นเงิน หรือสิ่งของ

ลูกจ้างแบ่งออกเป็น 3 ประเภท

4.1 **ลูกจ้างรัฐบาล** หมายถึง ข้าราชการ พนักงานเทศบาล พนักงานองค์การ
บริหารส่วนจังหวัด เจ้าหน้าที่องค์การระหว่างประเทศ ตลอดจนลูกจ้างประจำ
และชั่วคราว ของ รัฐบาล

4.2 **ลูกจ้างรัฐวิสาหกิจ** หมายถึง ผู้ที่ทำงานให้กับหน่วยงานรัฐวิสาหกิจ

4.3 ลูกจ้างเอกชน หมายถึง ผู้ที่ทำงานให้กับเอกชน หรือธุรกิจของเอกชน รวมทั้ง ผู้ที่รับจ้างทำงานบ้าน

5. **การรวมกลุ่ม** หมายถึง กลุ่มคนที่มาร่วมกันทำงานโดยมีวัตถุประสงค์เพื่อพึ่งตนเอง และช่วยเหลือซึ่งกันและกัน สมาชิกแต่ละคนมีความเท่าเทียมกันในการกำหนดการทำงานทุกขั้นตอนไม่ว่าเป็นการลงทุน การขาย งานอื่นๆ ของกิจการที่ทำ ตลอดจนการแบ่งรายได้ให้แก่สมาชิกตามที่ตกลงกัน (การรวมกลุ่มดังกล่าวอาจจดทะเบียนจัดตั้งในรูปของสหกรณ์หรือไม่ก็ได้)

1.4.14 **สัปดาห์แห่งการสำรวจ** หมายถึง ระยะเวลา 7 วันก่อนวันสัมภาษณ์ ซึ่ง 7 วันดังกล่าว จะเคลื่อนไปตามวันที่สัมภาษณ์

1.4.15 **คาบการเจนนับ** หมายถึง ระยะเวลาที่พนักงานออกไปสัมภาษณ์บุคคลในครัวเรือน ตัวอย่าง ประมาณวันที่ 1 - 12 ของเดือนตุลาคม-ธันวาคม

1.4.16 ประเภทของครัวเรือนที่อยู่ในขอบข่ายการสำรวจ

ครัวเรือนที่อยู่ในขอบข่ายการสำรวจแบ่งได้เป็น 2 ประเภท คือ

1. **ครัวเรือนส่วนบุคคล** ประกอบด้วยครัวเรือนหนึ่งคน คือ บุคคลเดียวซึ่งหุงหาอาหาร และจัดหาสิ่งอุปโภคบริโภคที่จำเป็นแก่การครองชีพโดยไม่เกี่ยวกับผู้ใด ซึ่งอาจพำนักอยู่ในเคหสถานเดียวกัน และครัวเรือนที่มีบุคคลตั้งแต่สองคนขึ้นไปร่วมกันจัดหา และใช้สิ่งอุปโภคบริโภคที่จำเป็นแก่การครองชีพร่วมกัน ครัวเรือนส่วนบุคคลอาจอาศัยอยู่ในเคหะที่เป็นเรือนไม้ ตึกแถว ห้องแถว ห้องชุด เรือแพ เป็นต้น

2. **ครัวเรือนพิเศษ** ได้แก่ ครัวเรือนซึ่งประกอบด้วย บุคคลหลายคนอยู่กินร่วมกันในสถานที่อยู่แห่งหนึ่งเช่น ที่พักคนงาน หอพักซึ่งไม่ใช่หอพักนักเรียน โดยเฉพาะเพื่อผลประโยชน์ของตนเอง

ครัวเรือนสถาบัน ซึ่งหมายถึง บุคคลหลายคนอยู่ร่วมกันในสถานที่อยู่แห่งหนึ่ง เช่น สถานที่กักกัน วัด กรมทหาร โดยไม่แยกที่อยู่เป็นส่วนส่วนเฉพาะคนหรือเฉพาะครัวเรือน นักเรียนที่อยู่ประจำที่โรงเรียน หรือในหอพักนักเรียน เป็นต้น ไม่อยู่ในคุ่มรวมของการสำรวจนี้

1.4.17 ระดับการศึกษาที่สำเร็จ

ได้จำแนกการศึกษาตามระดับการศึกษาที่สำเร็จ ดังนี้

1. **ไม่มีการศึกษา** หมายถึง บุคคลที่ไม่เคยเข้าศึกษาในโรงเรียน หรือไม่เคยได้รับการศึกษา

2. **ต่ำกว่าประถมศึกษา** หมายถึง บุคคลที่สำเร็จการศึกษาต่ำกว่าชั้นประถมศึกษาปีที่ 6 หรือชั้นประถมศึกษาปีที่ 7 หรือชั้น ม.3 เดิม

3. **สำเร็จประถมศึกษา** หมายถึง บุคคลที่สำเร็จการศึกษาตั้งแต่ชั้นประถมศึกษาปีที่ 6 หรือชั้นประถมศึกษาปีที่ 7 หรือชั้น ม.3 เดิมขึ้นไป แต่ไม่สำเร็จระดับการศึกษาที่สูงกว่า

4. **สำเร็จมัธยมศึกษาตอนต้น** หมายถึง บุคคลที่สำเร็จการศึกษาตั้งแต่ชั้น ม.3 ม.ศ.3 หรือ ม.6 เดิมขึ้นไป แต่ไม่สำเร็จระดับการศึกษาที่สูงกว่า

5. สำเร็จมัธยมศึกษาตอนปลาย

- 5.1 **สายสามัญ** หมายถึง บุคคลที่สำเร็จการศึกษาประเภทสามัญศึกษาตั้งแต่ชั้น ม.6 มศ.5 หรือ ม.8 เดิมขึ้นไป แต่ไม่สำเร็จระดับการศึกษาที่สูงกว่า
- 5.2 **อาชีวศึกษา** หมายถึงบุคคลที่สำเร็จการศึกษาประเภทอาชีวศึกษาหรือวิชาชีพที่เรียนต่อ จากระดับมัธยมศึกษาตอนต้นหรือเทียบเท่า โดยมีหลักสูตรไม่เกิน 3 ปี และไม่สำเร็จระดับการศึกษาที่สูงกว่า
- 5.3 **วิชาการศึกษา** หมายถึง บุคคลที่สำเร็จการศึกษาประเภทวิชาการศึกษา (การฝึกหัดครู) ในระดับมัธยมศึกษาตอนปลายหรือเทียบเท่าขึ้นไป แต่ไม่สำเร็จระดับการศึกษาที่สูงกว่า

6. อุดมศึกษา

- 6.1 **สายวิชาการ** หมายถึง บุคคลที่สำเร็จการศึกษาประเภทสามัญศึกษาหรือสายวิชาการ โดยได้รับวุฒิปัตถะระดับอนุปริญญา ปริญญาตรี โท เอก
- 6.2 **สายวิชาชีพ** หมายถึงบุคคลที่สำเร็จการศึกษาประเภทอาชีวศึกษาหรือสายวิชาชีพที่ได้รับประกาศนียบัตรวิชาชีพชั้นสูงหรือเทียบเท่าอนุปริญญาปริญญาตรี
- 6.3 **สายวิชาการศึกษา** หมายถึง บุคคลที่สำเร็จการศึกษาประเภทวิชาการศึกษา และได้รับประกาศนียบัตรระดับอนุปริญญา ปริญญาตรี โท เอก

7. **อาชีวศึกษาระยะสั้น** หมายถึง บุคคลที่สำเร็จการศึกษาหรือการฝึกอบรมประเภทอาชีวศึกษาที่มีหลักสูตรไม่เกิน 1 ปี และได้รับประกาศนียบัตรหรือใบรับรองเมื่อสำเร็จการศึกษา พื้นความรู้ของผู้เข้าเรียนได้กำหนดให้แตกต่างตามวิชาเฉพาะแต่ละอย่างที่เรียน แต่อย่างต่ำต้องจบประมปีที 4 หรือเทียบเท่า

8. **อื่น ๆ** หมายถึง บุคคลที่สำเร็จการศึกษาที่ไม่สามารถเทียบชั้นได้

บทที่ 2

ระเบียบวิธี

แผนการสุ่มตัวอย่าง

แผนการสุ่มตัวอย่างที่ใช้เป็นแบบ Stratified Two-Stage Sampling โดยมีจังหวัดเป็นสตราตัม ชุมชมอาคาร (ในเขตเทศบาล) และหมู่บ้าน (นอกเขตเทศบาล) เป็นหน่วยตัวอย่างชั้นที่หนึ่งครัวเรือนส่วนบุคคลและสมาชิกในครัวเรือนพิเศษเป็นหน่วยตัวอย่างชั้นที่สอง

การจัดสตราตัม

จังหวัดเป็นสตราตัมซึ่งมีทั้งสิ้น 76 สตราตัม และในแต่ละสตราตัม (จังหวัด) ได้ทำการแบ่งออกเป็น 2 สตราตัมย่อยตามลักษณะการปกครอง คือ ในเขตเทศบาล และนอกเขตเทศบาล

การเลือกตัวอย่างชั้นที่หนึ่ง

จากแต่ละสตราตัมย่อยหรือแต่ละเขตการปกครอง ได้ทำการเลือกชุมชมอาคาร/หมู่บ้านตัวอย่างอย่างอิสระต่อกัน โดยให้ความน่าจะเป็นในการเลือกเป็นปฏิภาคกับจำนวนครัวเรือนของชุมชมอาคาร/หมู่บ้านนั้น ๆ ได้จำนวนตัวอย่างทั้งสิ้น 5,796 ชุมชมอาคาร/หมู่บ้าน จากทั้งสิ้นจำนวน 109,966 ชุมชมอาคาร/หมู่บ้าน ซึ่งกระจายไปตามภาคและเขตการปกครอง เป็นดังนี้คือ

ภาค	รวม	ในเขตเทศบาล	นอกเขตเทศบาล
กรุงเทพมหานคร	312	312	-
กลาง (ยกเว้น กทม.)	1,968	1,080	888
เหนือ	1,236	696	540
ตะวันออกเฉียงเหนือ	1,296	720	576
ใต้	984	528	456
รวมทั้งราชอาณาจักร	5,796	3,336	2,460

การเลือกตัวอย่างขั้นที่สอง

ในขั้นนี้เป็นการเลือกครัวเรือนตัวอย่างจากครัวเรือนส่วนบุคคลทั้งสิ้น ในบัญชีรายชื่อครัวเรือน ซึ่งได้จากการนับจุดในแต่ละชุมชนอาคาร/หมู่บ้านตัวอย่าง ด้วยวิธีการสุ่มแบบมีระบบ โดยกำหนดขนาดตัวอย่าง เป็นดังนี้ คือ

ในเขตเทศบาล : กำหนด 15 ครัวเรือนตัวอย่างต่อชุมชนอาคาร

นอกเขตเทศบาล : กำหนด 12 ครัวเรือนตัวอย่างต่อหมู่บ้าน

ก่อนที่จะทำการเลือกครัวเรือนตัวอย่างได้มีการจัดเรียงรายชื่อครัวเรือนส่วนบุคคลใหม่ ตามขนาดของครัวเรือน ซึ่งวัดด้วยจำนวนสมาชิกในครัวเรือน

ในกรณีของครัวเรือนพิเศษ ในขั้นนี้เป็นการเลือกสมาชิกตัวอย่างจากครัวเรือนพิเศษ ทุกครัวเรือนในแต่ละชุมชน-อาคาร/หมู่บ้านตัวอย่าง ด้วยวิธีการสุ่มแบบมีระบบ

จำนวนครัวเรือนส่วนบุคคลตัวอย่างทั้งสิ้นที่ต้องการจะเน้น จำแนกตามภาค และเขต การปกครอง เป็นดังนี้คือ

ภาค	รวม	ในเขตเทศบาล	นอกเขตเทศบาล
กรุงเทพมหานคร	4,680	4,680	-
กลาง (ยกเว้น กทม.)	26,856	16,200	10,656
เหนือ	16,920	10,440	6,480
ตะวันออกเฉียงเหนือ	17,712	10,800	6,912
ใต้	13,392	7,920	5,472
รวมทั้งราชอาณาจักร	79,560	50,040	29,520

การหมุนเวียนของหน่วยตัวอย่าง (Rotation sampling)

สำนักงานสถิติแห่งชาติได้เริ่มนำวิธีการเลือกตัวอย่างแบบ Rotation sampling มาประยุกต์ใช้ เพื่อเพิ่มคุณภาพตัวประมาณในโครงการสำรวจภาวะการทำงานของประชากร (สรจ.) ตั้งแต่ปี พ.ศ. 2545 เป็นต้น มา โดยแผนการเลือกตัวอย่างที่ใช้เป็นแบบ 4 Rotation groups และ 2-2-2 pattern ซึ่งเป็นการแบ่ง ชุมชนอาคาร/หมู่บ้านตัวอย่าง(PSUs) ออกเป็น 4 กลุ่ม (4 -Rotation groups) แต่ละ Rotation group เท่ากับ 1 ใน 4 ของจำนวน PSUs ทั้งสิ้นของจังหวัดนั้นๆและในแต่ละ PSU ทำการเลือกครัวเรือนตัวอย่างจำนวน 2 ชุด สำหรับการปฏิบัติงาน ครัวเรือนตัวอย่างจะถูกสัมภาษณ์ 2 ไตรมาสติดกันแล้วเว้น 2 ไตรมาส และจะถูกสัมภาษณ์อีกใน 2 ไตรมาสต่อไป ซึ่งทำให้ในระหว่างไตรมาสที่ติดกันจะมีครัวเรือนตัวอย่างซ้ำกัน 50 % แต่ละไตรมาสเดียวกันในปีที่ติดกันจะมีครัวเรือนตัวอย่างซ้ำกันระหว่าง 0-100 %

ในการดำเนินงานในปี 2547 นั้น PSU ในแต่ละ Rotation group จะทยอยถูกทดแทนที่ละ ไตรมาส จนครบ 4 Rotation groups ของปี 2545 และใช้ปฏิบัติงานไปจนถึง สรจ.48 และ 49 (บางส่วน) สำหรับ ปี 2549 PSU ในแต่ละ Rotation group ของปี 2547 นี้ จะทยอยถูกทดแทนอีกเช่นเดียวกัน และจะดำเนินการ เช่นนี้ไปจนถึงปี 2551

วิธีการประมาณผล

การเสนอผลของการสำรวจภาวะการทำงานของประชากร ได้เสนอผลการสำรวจในระดับจังหวัด ส่วนในระดับภาค คือ กรุงเทพมหานคร ภาคกลาง(ยกเว้นกรุงเทพมหานคร) ภาคเหนือ ภาคตะวันออกเฉียงเหนือ และภาคใต้ นั้นได้เสนอผลในระดับเขตการปกครอง คือ ในเขตเทศบาลและนอกเขตเทศบาล

ในการประมาณค่า กำหนดให้

k แทนลำดับที่ของชุมชนอาคาร/หมู่บ้านตัวอย่าง โดยที่ $k = 1, 2, 3, \dots, m_{hlj}$

i แทนหมวดอายุ-เพศ โดยที่ $i = 1, 2, 3, \dots, 20$

j แทนเขตการปกครอง โดยที่ $j = 1, 2$

l แทนจังหวัด โดยที่ $l = 1, 2, 3, \dots, A_h$

h แทนภาค โดยที่ $h = 1, 2, 3, 4, 5$

การประมาณค่ายอดรวม

1. สูตรการประมาณค่ายอดรวมที่ปรับแล้วของจำนวนประชากร ที่มีลักษณะที่ต้องการศึกษา X สำหรับหมวดอายุ-เพศ i เขตการปกครอง j จังหวัด l ภาค h คือ

$$x''_{hlji} = \frac{x'_{hlji}}{y'_{hlji}} Y_{hlji} = r_{hlji} Y_{hlji} \dots\dots\dots(1)$$

โดยที่

x'_{hlji} คือ ค่าประมาณยอดรวมโดยปกติจากการเลือกตัวอย่างสองขั้นตอน ของจำนวนประชากรทั้งสิ้น ที่มีลักษณะที่ต้องการศึกษา X สำหรับหมวดอายุ-เพศ i เขตการปกครอง j จังหวัด l ภาค h

y'_{hlji} คือ ค่าประมาณยอดรวม โดยปกติจากการเลือกตัวอย่างสองขั้นตอน ของจำนวนประชากรทั้งสิ้น สำหรับหมวดอายุ-เพศ i เขตการปกครอง j จังหวัด l ภาค h

Y_{hlji} ^{1/} คือ ค่าประมาณจำนวนประชากรทั้งสิ้น ที่ได้จากการคาดประมาณประชากรของประเทศไทย สำหรับหมวดอายุ-เพศ i เขตการปกครอง j จังหวัด l ภาค h

r_{hlji} คือ อัตราส่วนของค่าประมาณจำนวนประชากรทั้งสิ้น ที่มีลักษณะที่ต้องการการศึกษา X กับค่าประมาณจำนวนประชากรทั้งสิ้น สำหรับหมวดอายุ-เพศ i เขตการปกครอง j จังหวัด l ภาค h

1/ การคาดประมาณประชากรของประเทศไทย พ.ศ. 2533 - 2563 กองวางแผนทรัพยากรมนุษย์ สำนักงานคณะกรรมการพัฒนาการเศรษฐกิจและสังคมแห่งชาติ แผนพัฒนาเศรษฐกิจและสังคมแห่งชาติ ฉบับที่ 8 (มีนาคม พ.ศ. 2538)

สูตรการคำนวณค่าประมาณยอดรวมโดยปกติ จากการเลือกตัวอย่างสองขั้นตอน

คือ

$$i) x'_{hlji} = \frac{1}{m_{hlj}} \sum_{k=1}^{m_{hlj}} \frac{1}{P_{hljk}} \frac{N_{hljk}}{n_{hljk}} x_{hljki} \dots\dots\dots (2)$$

โดยที่

x_{hljki} คือ จำนวนประชากรที่แข็งแรงนับได้ทั้งสิ้น ที่มีลักษณะที่ต้องการศึกษา X ในหมวดอายุ-เพศ i ชุมรุมอาคาร/หมู่บ้านตัวอย่าง k เขตการปกครอง j จังหวัด l ภาค h

N_{hljk} คือ จำนวนครัวเรือนที่นับจุดได้ทั้งสิ้นในชุมรุมอาคาร/หมู่บ้านตัวอย่าง k เขตการปกครอง j จังหวัด l ภาค h

n_{hljk} คือ จำนวนครัวเรือนตัวอย่างทั้งสิ้นในชุมรุมอาคาร/หมู่บ้านตัวอย่าง k เขตการปกครอง j จังหวัด l ภาค h

P_{hljk} คือ โอกาสในการเลือกชุมรุมอาคาร/หมู่บ้านตัวอย่าง k เขตการปกครอง j จังหวัด l ภาค h

m_{hlj} คือ จำนวนชุมรุมอาคาร/หมู่บ้านตัวอย่างทั้งสิ้น ในเขตการปกครอง j จังหวัด l ภาค h

$$ii) y'_{hlji} = \frac{1}{m_{hlj}} \sum_{k=1}^{m_{hlj}} \frac{1}{P_{hljk}} \frac{N_{hljk}}{n_{hljk}} y_{hljki} \dots\dots\dots (3)$$

โดยที่

y_{hljki} คือ จำนวนประชากรที่แข็งแรงนับได้ทั้งสิ้น ในหมวดอายุ-เพศ i ชุมรุมอาคาร/หมู่บ้านตัวอย่าง k เขตการปกครอง j จังหวัด l ภาค h

2. สูตรการประมาณค่ายอดรวมที่ปรับแล้วของจำนวนประชากร ที่มีลักษณะที่ต้องการศึกษา X สำหรับเขตการปกครอง j จังหวัด l ภาค h คือ

$$x''_{hlj} = \sum_{i=1}^{20} x''_{hlji} \dots\dots\dots (4)$$

3. สูตรการประมาณค่ายอดรวมที่ปรับแล้วของจำนวนประชากร ที่มีลักษณะที่ต้องการศึกษา X สำหรับหมวดอายุ-เพศ i จังหวัด l ภาค h คือ

$$x''_{hli} = \sum_{j=1}^2 x''_{hlji} \dots\dots\dots (5)$$

4. สูตรการประมาณค่ายอดรวมที่ปรับแล้วของจำนวนประชากรที่มีลักษณะที่ต้องการศึกษา X สำหรับจังหวัด l ภาค h คือ

$$x''_{hl} = \sum_{j=1}^2 x''_{hlj} = \sum_{i=1}^{20} x''_{hli} \dots\dots\dots (6)$$

5. สูตรการประมาณค่ายอดรวมที่ปรับแล้วของจำนวนประชากรที่มีลักษณะที่ต้องการศึกษา X สำหรับหมวดอายุ-เพศ i เขตการปกครอง j ภาค h คือ

$$x''_{hji} = \sum_{l=1}^{A_h} x''_{hlji} \dots\dots\dots (7)$$

โดยที่

A_h คือ จำนวนจังหวัดทั้งสิ้น ในภาค h และ $\sum_{h=1}^5 A_h = 76$

6. สูตรการประมาณค่ายอดรวมที่ปรับแล้วของจำนวนประชากร ที่มีลักษณะที่ต้องการศึกษา X สำหรับเขตการปกครอง j ภาค h คือ

$$x''_{hj} = \sum_{l=1}^{A_h} x''_{hlj} = \sum_{i=1}^{20} x''_{hji} \dots\dots\dots (8)$$

7. สูตรการประมาณค่ายอดรวมที่ปรับแล้ว ของจำนวนประชากร ที่มีลักษณะที่ต้องการศึกษา X สำหรับหมวดอายุ-เพศ i ภาค h คือ

$$x''_{hi} = \sum_{l=1}^{A_h} x''_{hli} = \sum_{j=1}^2 x''_{hji} \dots\dots\dots(9)$$

8. สูตรการประมาณค่ายอดรวมที่ปรับแล้วของจำนวนประชากร ที่มีลักษณะที่ต้องการศึกษา X สำหรับภาค h คือ

$$x_h'' = \sum_{l=1}^{A_h} x_{hl}'' = \sum_{j=1}^2 x_{hj}'' = \sum_{i=1}^{20} x_{hi}'' \dots\dots\dots (10)$$

9. สูตรการประมาณค่ายอดรวมที่ปรับแล้วของจำนวนประชากร ที่มีลักษณะที่ต้องการศึกษา X สำหรับเขตการปกครอง j ที่วราชอาณาจักร คือ

$$x_j'' = \sum_{h=1}^5 x_{hj}'' \dots\dots\dots (11)$$

10. สูตรการประมาณค่ายอดรวมที่ปรับแล้วของจำนวนประชากร ที่มีลักษณะที่ต้องการศึกษา X สำหรับหมวดอายุ - เพศ i ที่วราชอาณาจักร คือ

$$x_i'' = \sum_{h=1}^5 x_{hi}'' \dots\dots\dots (12)$$

11. สูตรการประมาณค่ายอดรวมที่ปรับแล้วของจำนวนประชากร ที่มีลักษณะที่ต้องการศึกษา X สำหรับ ที่วราชอาณาจักร คือ

$$x'' = \sum_{h=1}^5 x_h'' = \sum_{j=1}^2 x_j'' = \sum_{i=1}^{20} x_i'' \dots\dots\dots (13)$$

วิธีการเก็บรวบรวมข้อมูล

การสำรวจได้ดำเนินการพร้อมกันทั่วประเทศ ในระหว่างวันที่ 1 – 12 ของเดือนตุลาคม - ธันวาคม พ.ศ. 2548 มีครัวเรือนที่ตกเป็นตัวอย่างทั้งสิ้น 79,560 ครัวเรือน เป็นครัวเรือนตัวอย่างในกรุงเทพมหานคร 4,680 ครัวเรือน ในเขตเทศบาลอื่น ๆ 45,360 ครัวเรือน และนอกเขตเทศบาล 29,520 ครัวเรือน สำหรับวิธีการเก็บรวบรวมข้อมูลใช้การสัมภาษณ์หัวหน้าครัวเรือน หรือสมาชิกในครัวเรือนที่ตกเป็นตัวอย่าง โดยพนักงานของสำนักงานสถิติแห่งชาติ ซึ่งมีประสบการณ์ในการสำรวจ ทั้งนี้ ในกรุงเทพมหานครใช้พนักงานทำการสัมภาษณ์ จำนวน 44 คน ในจังหวัดอื่น ๆ จำนวน 830 คน

การปิดตัวเลข

ในตารางสถิติ ผลรวมของแต่ละจำนวนอาจไม่เท่ากับยอดรวม เนื่องจากข้อมูลแต่ละจำนวนได้มีการปิดเศษเป็นหลักพัน โดยอิสระจากกัน

แผนภูมิ ก อัตราร้อยละของประชากรและผู้ย้ายถิ่น จำแนกตามภาคที่อยู่ในปัจจุบัน

ประชากร

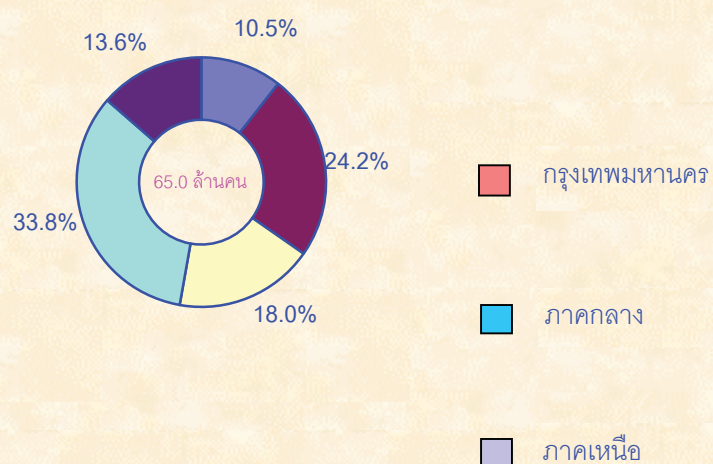

ผู้ย้ายถิ่น

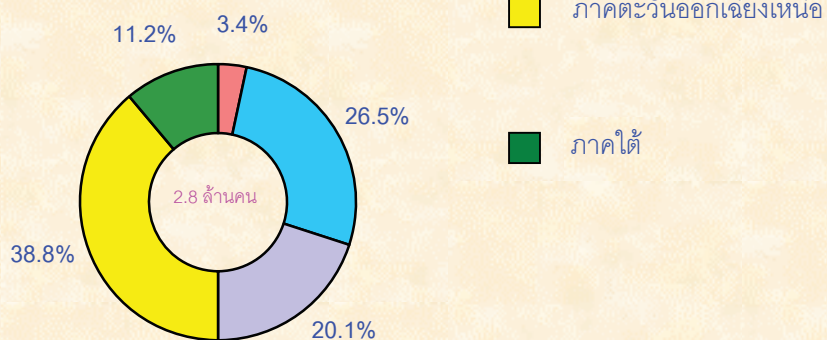

ที่มา : รายงานผลการสำรวจการย้ายถิ่นของประชากร พ.ศ. 2548 ไตรมาสที่ 4 สำนักงานสถิติแห่งชาติ

แผนภูมิ ข อัตราร้อยละของประชากร จำแนกตามประเภทของการย้ายถิ่น

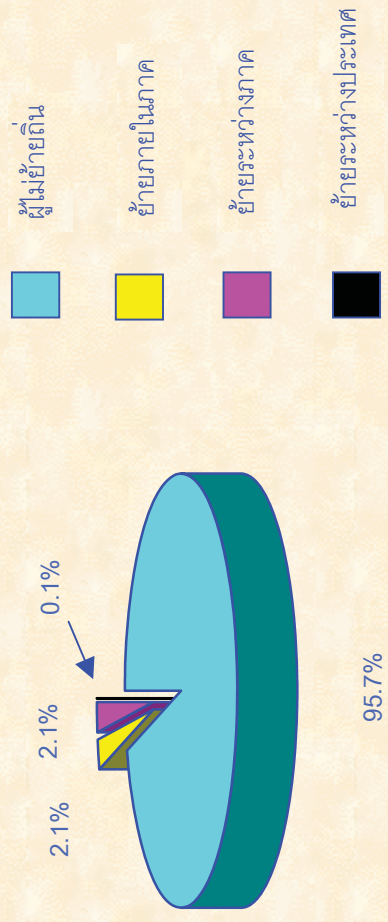

ที่มา : รายงานผลการสำรวจการย้ายถิ่นของประชากร พ.ศ. 2548 ไตรมาสที่ 4 สำนักงานสถิติแห่งชาติ

บทที่ 3

ผลการสำรวจที่สำคัญ

รายงานนี้เสนอผลการสำรวจการย้ายถิ่นของประชากร โดยการปฏิบัติงานเก็บรวบรวมข้อมูลได้ดำเนินการระหว่างวันที่ 1-12 ของเดือนตุลาคม-ธันวาคม พ.ศ.2548 ซึ่งเป็นการสำรวจในไตรมาสที่ 4 ของช่วงปี ผลการสำรวจทำให้ทราบถึงปริมาณและทิศทางการย้ายถิ่นในช่วงเวลา 1 ปีที่ผ่านมา ลักษณะทางประชากร เศรษฐกิจ และสังคมของผู้ย้ายถิ่นและไม่ย้ายถิ่น เหตุผลของการย้ายถิ่น เป็นต้น

สำหรับตารางข้อมูลผลการสำรวจที่เสนอในรายงานนี้ ได้มาจากการประมาณผลซึ่งได้มีการปิดตัวเลขทศนิยมให้เป็นจำนวนเต็ม ฉะนั้นจึงมีผลทำให้ยอดรวมของผู้ย้ายถิ่นแต่ละตารางที่แสดงในตารางสถิติอาจแตกต่างกันไปบ้าง ส่วนสาระสำคัญที่ได้จากการสำรวจครั้งนี้ สรุปได้ ดังนี้

3.1 โครงสร้างของประชากร

ผลการสำรวจการย้ายถิ่นของประชากร ซึ่งทำการสำรวจระหว่างเดือน ตุลาคม-ธันวาคม 2548 (ตาราง ก) พบว่ามีประชากรทั้งสิ้น 64.99 ล้านคน เป็นชายจำนวน 31.92 ล้านคน และหญิง 33.07 ล้านคน ผู้ที่อยู่นอกเขตเทศบาลมีจำนวนมากกว่าผู้อยู่ในเขตเทศบาล คือมีจำนวนประมาณ 45.39 ล้านคน และ 19.60 ล้านคน ตามลำดับ ภาคตะวันออกเฉียงเหนือมีจำนวนประชากรมากที่สุดคือ 21.93 ล้านคน รองลงมาคือ ภาคกลาง 15.70 ล้านคน ภาคเหนือ 11.72 ล้านคน ภาคใต้ 8.82 ล้านคน และ กรุงเทพมหานคร 6.82 ล้านคน

จากประชากรจำนวน 64.99 ล้านคน เป็นผู้ที่ย้ายถิ่นในช่วง 1 ตุลาคม 2547 – 30 กันยายน 2548 จำนวน 2.80 ล้านคน หรือร้อยละ 4.3 โดยเป็นผู้ย้ายถิ่นชาย 1.56 ล้านคน และหญิง 1.24 ล้านคน นอกเขตเทศบาลมีอัตราร้อยละของผู้ย้ายถิ่นสูงกว่าในเขตเทศบาลเล็กน้อยคือ ร้อยละ 4.4 เทียบกับร้อยละ 4.0 ชายมีอัตราร้อยละของผู้ย้ายถิ่นสูงกว่าหญิงคือร้อยละ 4.9 เทียบกับร้อยละ 3.8 เมื่อพิจารณาจำนวนผู้ย้ายถิ่นตามภาคพบว่า ภาคตะวันออกเฉียงเหนือมีจำนวนผู้ย้ายถิ่นสูงสุดคือ ประมาณ 1.09 ล้านคน รองลงมาคือภาคกลาง 7.4 แสนคน ภาคเหนือ 5.6 แสนคน ภาคใต้ 3.1 แสนคนและ น้อยที่สุดคือกรุงเทพมหานคร 9.6 หมื่นคน

เมื่อเปรียบเทียบสัดส่วนของผู้ย้ายถิ่นต่อประชากรทั้งหมดในแต่ละภาค ซึ่งเป็นที่อยู่ปัจจุบันของผู้ย้ายถิ่นพบว่า ภาคตะวันออกเฉียงเหนือ มีสัดส่วนของผู้ย้ายถิ่นสูงกว่าภาคอื่นๆ คือร้อยละ 5.0 รองลงมาคือ ภาคเหนือ ภาคกลางและภาคใต้ ร้อยละ 4.8, 4.7 และ 3.6 ตามลำดับ ในขณะที่กรุงเทพมหานครมีสัดส่วนของผู้ย้ายถิ่นต่ำสุด คือประมาณร้อยละ 1.4

ตาราง ก จำนวนและอัตราร้อยละของประชากร จำแนกตามสถานภาพการย้ายถิ่น เขตการปกครอง
ภาคที่อยู่ในปัจจุบัน และ เพศ

เขตการปกครอง ภาคที่อยู่ในปัจจุบัน และเพศ	จำนวน			อัตราร้อยละ		
	รวม	ผู้ย้ายถิ่น	ผู้ไม่ย้ายถิ่น	รวม	ผู้ย้ายถิ่น	ผู้ไม่ย้ายถิ่น
ทั่วราชอาณาจักร	64,993,262	2,803,841	62,189,420	100.0	4.3	95.7
ในเขตเทศบาล	19,600,322	792,550	18,807,773	100.0	4.0	96.0
นอกเขตเทศบาล	45,392,940	2,011,292	43,381,648	100.0	4.4	95.6
กรุงเทพมหานคร	6,815,746	96,378	6,719,368	100.0	1.4	98.6
ภาคกลาง	15,698,928	741,996	14,956,932	100.0	4.7	95.3
ภาคเหนือ	11,723,404	563,394	11,160,010	100.0	4.8	95.2
ภาคตะวันออกเฉียงเหนือ	21,935,687	1,088,944	20,846,743	100.0	5.0	95.0
ภาคใต้	8,819,497	313,130	8,506,367	100.0	3.6	96.4
ชาย	31,916,361	1,557,199	30,359,162	100.0	4.9	95.1
ในเขตเทศบาล	9,387,249	387,511	8,999,738	100.0	4.1	95.9
นอกเขตเทศบาล	22,529,112	1,169,688	21,359,424	100.0	5.2	94.8
กรุงเทพมหานคร	3,214,296	42,774	3,171,522	100.0	1.3	98.7
ภาคกลาง	7,674,813	393,091	7,281,722	100.0	5.1	94.9
ภาคเหนือ	5,766,505	298,909	5,467,596	100.0	5.2	94.8
ภาคตะวันออกเฉียงเหนือ	10,902,686	672,128	10,230,557	100.0	6.2	93.8
ภาคใต้	4,358,061	150,297	4,207,764	100.0	3.4	96.6
หญิง	33,076,901	1,246,642	31,830,259	100.0	3.8	96.2
ในเขตเทศบาล	10,213,073	405,038	9,808,035	100.0	4.0	96.0
นอกเขตเทศบาล	22,863,827	841,604	22,022,204	100.0	3.7	96.3
กรุงเทพมหานคร	3,601,449	53,604	3,547,846	100.0	1.5	98.5
ภาคกลาง	8,024,115	348,905	7,675,210	100.0	4.3	95.7
ภาคเหนือ	5,956,899	264,485	5,692,414	100.0	4.4	95.6
ภาคตะวันออกเฉียงเหนือ	11,033,001	416,815	10,616,186	100.0	3.8	96.2
ภาคใต้	4,461,436	162,833	4,298,603	100.0	3.6	96.4

3.2 ลักษณะของประชากร

จากการศึกษาเปรียบเทียบลักษณะทางเศรษฐกิจและสังคมของผู้ย้ายถิ่นและไม่ย้ายถิ่น ผลสรุปดังนี้

3.2.1 อายุและเพศ

ผู้ย้ายถิ่นอายุประมาณ 15-24 ปี มีสัดส่วนสูงสุด คือคิดเป็นร้อยละ 35.9 ของผู้ย้ายถิ่นทั้งหมด รองลงมาคือ ผู้มีอายุระหว่าง 25-34 ปี ร้อยละ 29.5 อายุ 35-59 ปี ร้อยละ 21.1 อายุ 0-14 ปี ร้อยละ 11.7 และกลุ่มอายุ 60 ปีขึ้นไปร้อยละ 1.8 และเมื่อพิจารณาผู้ไม่ย้ายถิ่นพบว่ากลุ่มอายุ 35-59 ปี มีสัดส่วนสูงสุด (ร้อยละ 34.3) รองลงมาคือ กลุ่มอายุ 0-14 ปี (ร้อยละ 23.4) กลุ่มอายุ 25-34 ปี (ร้อยละ 16.1) กลุ่มอายุ 15-24 ปี ร้อยละ 15.4 สำหรับผู้สูงอายุซึ่งหมายถึงผู้มีอายุ 60 ปีขึ้นไป มีประมาณ ร้อยละ 10.8

ตาราง ข อัตราร้อยละของประชากร จำแนกตามสถานภาพการย้ายถิ่น เพศและกลุ่มอายุ

กลุ่มอายุ	ผู้ย้ายถิ่น			ผู้ไม่ย้ายถิ่น		
	รวม	ชาย	หญิง	รวม	ชาย	หญิง
รวม	100.0	100.0	100.0	100.0	100.0	100.0
	(2,803,841)	(1,557,199)	(1,246,642)	(62,189,420)	(30,359,162)	(31,830,259)
0 - 14	11.7	10.1	13.7	23.4	24.5	22.3
15 - 24	35.9	34.3	37.9	15.4	16.0	14.9
25 - 34	29.5	31.1	27.5	16.1	16.1	16.1
35 - 59	21.1	22.9	18.8	34.3	33.5	35.1
60 +	1.8	1.6	2.1	10.8	9.9	11.6

อัตราส่วนระหว่างเพศ หมายถึง จำนวนชายต่อหญิง 100 คน จากผลการสำรวจ (ตาราง ค) พบว่า อัตราส่วนระหว่างเพศของผู้ย้ายถิ่น คือ 124.9 และเมื่อพิจารณาเป็นรายภาค พบว่าทุกภาคยกเว้น กรุงเทพมหานคร และภาคใต้ ผู้ย้ายเข้าเป็นชายมากกว่าหญิง

อัตราส่วนระหว่างเพศของผู้ไม่ย้ายถิ่นคือ 95.4 และเมื่อพิจารณาเป็นรายภาคพบว่าทุกภาคมีจำนวนผู้ไม่ย้ายถิ่นหญิงมากกว่าชาย โดยเฉพาะกรุงเทพมหานครอัตราส่วนระหว่างเพศต่ำสุดคือ 89.4

ตาราง ค อัตราส่วนระหว่างเพศ จำแนกตามสถานภาพการย้ายถิ่นและภาคที่อยู่ในปัจจุบัน

ภาคที่อยู่ในปัจจุบัน	อัตราส่วนระหว่างเพศ ^{1/}	
	ผู้ย้ายถิ่น	ผู้ไม่ย้ายถิ่น
รวม	124.9	95.4
กรุงเทพมหานคร	79.8	89.4
ภาคกลาง	112.7	94.9
ภาคเหนือ	113.0	96.1
ภาคตะวันออกเฉียงเหนือ	161.3	96.4
ภาคใต้	92.3	97.9

^{1/} อัตราส่วนระหว่างเพศ = $\frac{\text{จำนวนชาย}}{\text{จำนวนหญิง}} \times 100$

3.2.2 ระดับการศึกษาที่สำเร็จ

เมื่อเปรียบเทียบระดับการศึกษาของผู้ย้ายถิ่นและผู้ไม่ย้ายถิ่น พบว่าโดยรวมแล้วผู้ย้ายถิ่นที่มีการศึกษามีสัดส่วนที่สูงกว่าผู้ไม่ย้ายถิ่น คือร้อยละ 97.4 เปรียบเทียบกับร้อยละ 94.5 โดยผู้ย้ายถิ่นที่สำเร็จการศึกษาในระดับประถมศึกษาที่มีจำนวนสูงสุดคิดเป็นร้อยละ 25.9 ของผู้ย้ายถิ่นทั้งหมด รองลงมาคือระดับมัธยมศึกษาตอนต้น มัธยมศึกษาตอนปลาย ต่ำกว่าประถมศึกษาและอุดมศึกษาคิดเป็นร้อยละ 23.5, 20.3, 14.2 และ 12.7 ตามลำดับ

ตาราง ง อัตราร้อยละของประชากรอายุ 15 ปีขึ้นไป จำแนกตามสถานภาพการย้ายถิ่น ระดับการศึกษา
ที่สำเร็จ และเพศ

ระดับการศึกษา	รวม			ผู้ย้ายถิ่น			ผู้ไม่ย้ายถิ่น		
	รวม	ชาย	หญิง	รวม	ชาย	หญิง	รวม	ชาย	หญิง
รวม	100.0	100.0	100.0	100.0	100.0	100.0	100.0	100.0	100.0
	(50,132,712)	(24,323,679)	(25,809,033)	(2,475,882)	(1,399,769)	(1,076,113)	(47,656,830)	(22,923,910)	(24,732,920)
ไม่มีการศึกษา	5.4	3.4	7.2	2.6	1.6	3.9	5.5	3.5	7.4
ต่ำกว่าประถมศึกษา	34.3	32.2	36.3	14.2	14.1	14.3	35.4	33.3	37.3
ประถมศึกษา	20.0	21.4	18.6	25.9	28.1	23.1	19.6	21.0	18.4
มัธยมศึกษาตอนต้น	16.7	18.5	15.0	23.5	24.4	22.3	16.3	18.2	14.7
มัธยมศึกษาตอนปลาย	12.1	13.2	11.0	20.3	19.6	21.2	11.7	12.8	10.5
อุดมศึกษา	11.1	10.8	11.5	12.7	11.3	14.4	11.1	10.7	11.4
อื่นๆ และไม่ทราบ	0.4	0.5	0.4	0.8	0.9	0.8	0.4	0.5	0.3

ในกลุ่มผู้มีการศึกษาพบว่าผู้ย้ายถิ่นหญิงส่วนใหญ่สำเร็จการศึกษาในระดับที่สูงกว่าชาย (ตาราง ง) กล่าวคือ ผู้ย้ายถิ่นหญิงสำเร็จการศึกษาในระดับมัธยมศึกษาขึ้นไปคือคิดเป็นร้อยละ 57.9 เทียบกับชายร้อยละ 55.3 ส่วนในระดับต่ำกว่ามัธยมศึกษาผู้ย้ายถิ่นหญิงมีประมาณร้อยละ 37.4 เทียบกับชาย ซึ่งมีสัดส่วนสูงกว่าคือร้อยละ 42.2 สำหรับกลุ่มผู้ที่ไม่มีการศึกษานั้น พบว่า ผู้ย้ายถิ่นชายที่ไม่มีการศึกษามีน้อยกว่าผู้ย้ายถิ่นหญิง (ร้อยละ 1.6 เทียบกับร้อยละ 3.9)

สำหรับผู้ไม่ย้ายถิ่นที่มีการศึกษา เกินกว่าครึ่งเป็นผู้สำเร็จการศึกษาในระดับต่ำกว่ามัธยมศึกษาคิดเป็นร้อยละ 55.0 รองลงมาคือมัธยมศึกษาตอนต้น มัธยมศึกษาตอนปลายและอุดมศึกษา คิดเป็นร้อยละ 16.3, 11.7, และ 11.1 ตามลำดับ

3.2.3 สถานภาพสมรส

สถานภาพสมรส เป็นปัจจัยหนึ่งที่เป็นได้ทั้งปัจจัยผลักดันและยับยั้งการย้ายถิ่น ผลจากการสำรวจ ชี้ให้เห็นว่า ผู้ย้ายถิ่นที่สมรสแล้วสูงเป็นอันดับหนึ่ง คือร้อยละ 61.9 รองลงมาคือ ผู้ที่โสด ร้อยละ 32.6 ในขณะที่ผู้ย้ายถิ่นที่เป็นหม้าย หย่า และอื่นๆ มีเพียงร้อยละ 5.5 เท่านั้น

ตาราง ๑ อัตราร้อยละของประชากรอายุ 15 ปีขึ้นไป จำแนกตามสถานภาพการย้ายถิ่น สถานภาพสมรสและภาคที่อยู่ในปัจจุบัน

สถานภาพสมรส	ภาคที่อยู่ในปัจจุบัน											
	รวม		กรุงเทพมหานคร		ภาคกลาง		ภาคเหนือ		ภาคตะวันออกเฉียงเหนือ		ภาคใต้	
	ย้ายถิ่น	ไม่ย้ายถิ่น	ย้ายถิ่น	ไม่ย้ายถิ่น	ย้ายถิ่น	ไม่ย้ายถิ่น	ย้ายถิ่น	ไม่ย้ายถิ่น	ย้ายถิ่น	ไม่ย้ายถิ่น	ย้ายถิ่น	ไม่ย้ายถิ่น
รวม	100.0 (2,475,882)	100.0 (47,656,830)	100.0 (89,612)	100.0 (5,555,513)	100.0 (659,888)	100.0 (11,833,230)	100.0 (484,711)	100.0 (8,677,679)	100.0 (975,619)	100.0 (15,341,507)	100.0 (266,051)	100.0 (6,248,901)
โสด	32.6	25.8	53.0	35.8	33.9	27.0	28.7	22.2	29.0	22.7	42.9	26.8
สมรส	61.9	64.1	43.1	55.0	60.4	62.1	65.9	66.3	66.1	67.5	49.6	64.4
หม้าย	2.0	7.1	2.9	5.5	2.2	7.0	2.1	8.2	1.6	7.6	2.9	6.4
หย่า	1.6	1.3	-	1.4	1.2	1.4	1.9	1.7	1.8	1.2	1.5	1.0
แยกกันอยู่	1.9	1.7	1.0	2.3	2.3	2.4	1.4	1.6	1.5	1.0	3.1	1.4
อื่น ๆ	-	0.0	-	-	-	0.1	-	-	-	0.0	-	0.0

ผู้ย้ายถิ่นของทุกภาค (ยกเว้นกรุงเทพมหานคร) เป็นผู้สมรสสูงกว่าผู้เป็นโสดดังนี้ ภาคตะวันออกเฉียงเหนือมีผู้สมรสสูงเป็นอันดับหนึ่ง คือร้อยละ 66.1 รองลงมาคือ ภาคเหนือ ภาคกลางและ ภาคใต้ คิดเป็นร้อยละ 65.9, 60.4 และ 49.6 ตามลำดับ ส่วนผู้ไม่ย้ายถิ่นนั้นพบว่าในทุกภาคผู้สมรสจะมีสัดส่วนสูงเป็นอันดับหนึ่ง โดยภาคตะวันออกเฉียงเหนือมีสัดส่วนผู้สมรสสูงสุด คือร้อยละ 67.5 รองลงมาคือ ภาคเหนือ ภาคใต้ ภาคกลาง และกรุงเทพมหานคร คือคิดเป็นร้อยละ 66.3, 64.4, 62.1 และ 55.0 ตามลำดับ

3.2.4 การทำงานในเชิงเศรษฐกิจ

ผู้ย้ายถิ่นที่อยู่ในกำลังแรงงานมีสัดส่วนสูงกว่าผู้ไม่ย้ายถิ่น คือคิดเป็นร้อยละ 79.6 และ 72.7 ตามลำดับ ส่วนผู้ไม่อยู่ในกำลังแรงงาน ซึ่งส่วนใหญ่ คือผู้ทำงานบ้านและเรียนหนังสือ พบว่า สัดส่วนของผู้ย้ายถิ่นจะต่ำกว่าผู้ไม่ย้ายถิ่นคือร้อยละ 20.4 เทียบกับร้อยละ 27.3

ตาราง จ อัตราร้อยละของผู้ย้ายถิ่นและไม่ย้ายถิ่น อายุ 15 ปี ขึ้นไป จำแนกตามสถานภาพแรงงาน

สถานภาพแรงงาน	ผู้ย้ายถิ่น	ผู้ไม่ย้ายถิ่น
ยอดรวม	100.0 (2,475,882)	100.0 (47,656,830)
ผู้อยู่ในกำลังแรงงาน	79.6	72.7
1. ผู้มีงานทำ	74.9	71.7
2. ผู้ว่างงาน	4.5	0.9
3. ผู้รอฤดูกาล	0.2	0.1
ผู้ไม่อยู่ในกำลังแรงงาน	20.4	27.3
1. ทำงานบ้าน	8.0	8.3
2. นักเรียน/นักศึกษา	6.0	8.5
3. อื่นๆ	6.4	10.5

เมื่อเปรียบเทียบผู้ย้ายถิ่นที่อยู่ในกำลังแรงงานในแต่ละภาค (ตาราง ข) พบว่า กรุงเทพมหานคร มีสัดส่วนสูงสุด คือ ร้อยละ 88.5 รองลงมาคือ ภาคกลาง ภาคตะวันออก เชียงเหนือ ภาคใต้ และต่ำสุดคือ ภาคเหนือ คิดเป็นร้อยละ 82.3, 79.1, 77.0 และ 76.7 ตามลำดับ และเมื่อพิจารณาถึงสัดส่วนของการมีงานทำ พบว่า กรุงเทพมหานคร มีสัดส่วนของผู้มีงานทำสูงสุดคือร้อยละ 79.4 รองลงมาคือ ภาคกลาง ภาคตะวันออก เชียงเหนือ ภาคเหนือและภาคใต้ สำหรับผู้ว่างงานกรุงเทพมหานครมีสัดส่วนสูงกว่าภาคอื่น

เมื่อพิจารณาสัดส่วนของผู้ย้ายถิ่นที่ไม่อยู่ในกำลังแรงงานรายภาคพบว่า ภาคเหนือมีสัดส่วนสูงสุด คือ ร้อยละ 23.3 และกรุงเทพมหานครมีสัดส่วนต่ำสุด คือ ร้อยละ 11.5 ส่วนภาคอื่นๆที่เหลืออยู่ระหว่างร้อยละ 17.7-23.0 สำหรับนักเรียน/นักศึกษา พบว่าภาคใต้มีสัดส่วนสูงสุดเมื่อเปรียบเทียบกับภาคอื่นๆ ส่วนผู้ทำงานบ้านภาคเหนือมีสัดส่วนสูงสุด

ตาราง ข อัตราร้อยละของผู้ย้ายถิ่นอายุ 15 ปี ขึ้นไป จำแนกตามสถานภาพแรงงานและภาคที่อยู่ในปัจจุบัน

สถานภาพแรงงาน	ภาคที่อยู่ในปัจจุบัน				
	กรุงเทพ- มหานคร	ภาคกลาง	ภาคเหนือ	ภาคตะวันออกเฉียงเหนือ	ภาคใต้
ยอดรวม	100.0	100.0	100.0	100.0	100.0
	(89,612)	(659,888)	(484,711)	(975,619)	(266,051)
ผู้อยู่ในกำลังแรงงาน	88.5	82.3	76.7	79.1	77.0
1. ผู้มีงานทำ	79.4	78.7	72.1	74.3	71.6
2. ผู้ว่างงาน	9.1	3.6	4.6	4.4	5.4
3. ผู้รอฤดูกาล	-	-	0.0	0.4	-
ผู้ไม่อยู่ในกำลังแรงงาน	11.5	17.7	23.3	20.9	23.0
1. ทำงานบ้าน	4.5	8.1	10.2	7.9	5.1
2. นักเรียน/นักศึกษา	5.8	5.1	6.4	4.4	13.5
3. อื่น ๆ	1.2	4.5	6.7	8.6	4.4

3.2.5 อาชีพ

ประชากรที่มีอายุ 15 ปีขึ้นไปที่มีงานทำเป็นผู้ปฏิบัติงานที่มีฝีมือในด้านการเกษตรและการประมงสูงสุด รองลงมาคือ พนักงานบริการและพนักงานในร้านค้าและตลาด อาชีพขั้นพื้นฐานต่าง ๆ ในด้านการขายและการให้บริการ ผู้ปฏิบัติงานด้านความสามารถทางฝีมือและธุรกิจการค้าที่เกี่ยวข้อง คิดเป็นร้อยละ 36.0, 13.7, 13.0 และ 10.4 ตามลำดับ

เมื่อพิจารณาอาชีพที่ทำจำแนกตามการย้ายถิ่น พบว่าผู้ย้ายถิ่นในกรุงเทพมหานครเป็นผู้ปฏิบัติงานด้านความสามารถทางฝีมือและธุรกิจการค้าสูงสุด ส่วนภาคกลางคือผู้ปฏิบัติการโรงงานและเครื่องจักรและผู้ปฏิบัติงานด้านการประกอบ ภาคเหนือ ภาคตะวันออกเฉียงเหนือ และภาคใต้ คือผู้ปฏิบัติงานที่มีฝีมือในด้านการเกษตรและการประมง ส่วนผู้ไม่ย้ายถิ่นนั้น พบว่าผู้อยู่ในกรุงเทพมหานคร ส่วนใหญ่เป็น

พนักงานบริการและพนักงานในร้านค้าและตลาด ส่วนภาคอื่นๆที่เหลือคือผู้ปฏิบัติงานที่มีฝีมือในด้านการเกษตรและการประมงโดยภาคตะวันออกเฉียงเหนือมีสัดส่วนที่สูงกว่าภาคอื่น ๆ

ตาราง ๕ อัตราร้อยละของผู้มีงานทำ จำแนกตามสถานภาพการย้ายถิ่น อาชีพ และภาคที่อยู่ในปัจจุบัน

อาชีพ	รวม	ภาคที่อยู่ในปัจจุบัน									
		กรุงเทพมหานคร		ภาคกลาง		ภาคเหนือ		ภาคตะวันออกเฉียงเหนือ		ภาคใต้	
		ผู้ย้ายถิ่น	ผู้ไม่ย้ายถิ่น	ผู้ย้ายถิ่น	ผู้ไม่ย้ายถิ่น	ผู้ย้ายถิ่น	ผู้ไม่ย้ายถิ่น	ผู้ย้ายถิ่น	ผู้ไม่ย้ายถิ่น	ผู้ย้ายถิ่น	ผู้ไม่ย้ายถิ่น
ยอดรวม	100.0 (36,001,776)	100.0 (71,169)	100.0 (3,836,846)	100.0 (519,296)	100.0 (8,534,728)	100.0 (349,305)	100.0 (6,203,361)	100.0 (724,533)	100.0 (11,043,944)	100.0 (190,319)	100.0 (4,528,275)
1. ผู้บัญญัติกฎหมาย ข้าราชการระดับ อาวุโสและผู้จัดการ	7.1	2.1	12.0	4.5	7.2	4.9	7.3	3.4	5.3	4.1	8.4
2. ผู้ประกอบวิชาชีพด้าน ต่างๆ	3.9	-	8.0	2.3	3.6	5.1	3.7	1.8	2.8	4.7	4.2
3. ผู้ประกอบวิชาชีพด้าน เทคนิคสาขาต่างๆ และอาชีพที่เกี่ยวข้อง	4.0	3.3	10.8	6.5	5.6	3.2	2.4	2.3	1.7	6.6	3.1
4. เสมียน	3.5	6.1	9.0	6.6	4.5	5.2	2.5	1.4	1.6	5.3	2.7
5. พนักงานบริการและ พนักงานในร้านค้า และตลาด	13.7	22.3	21.1	19.4	15.2	17.3	12.6	7.4	9.1	25.4	16.4
6. ผู้ปฏิบัติงานที่มีฝีมือ ในด้านการเกษตรและ การประมง	36.0	2.4	0.8	3.8	21.1	27.2	41.0	51.4	55.7	25.5	42.2
7. ผู้ปฏิบัติงานด้าน ความสามารถทาง ฝีมือและธุรกิจการค้า ที่เกี่ยวข้อง	10.4	26.8	12.8	17.9	13.4	16.1	10.0	8.5	7.3	11.3	9.7
8. ผู้ปฏิบัติการโรงงาน และเครื่องจักรและ ผู้ปฏิบัติงานด้านการ ประกอบ	8.3	12.0	14.2	24.1	15.1	5.1	4.6	5.0	4.2	3.7	4.3
9. อาชีพขั้นพื้นฐานต่างๆ ในด้านการขายและ การให้บริการ	13.0	24.3	10.8	14.4	14.0	15.9	15.9	18.8	12.3	13.4	9.0
10. คนงานซึ่งมิได้จำแนก ไว้ในหมวดอื่น	0.1	0.7	0.5	0.5	0.3	-	-	-	-	-	-

3.2.6 อุตสาหกรรม

จากผลการสำรวจ พบว่าประชากรที่มีอายุ 15 ปีขึ้นไปทำงานหมวดเกษตรกรรมสูงเป็นอันดับหนึ่งคิดเป็นร้อยละ 40.9 รองลงมาคือการผลิต ร้อยละ 15.1 การขายส่งฯลฯ ร้อยละ 14.9 ที่เหลือคืออุตสาหกรรมอื่นๆและเมื่อพิจารณาอุตสาหกรรมของผู้ย้ายถิ่นเป็นรายภาคพบว่าผู้ย้ายถิ่นในกรุงเทพมหานครและภาคกลางทำงานในหมวดการผลิตสูงเป็นอันดับหนึ่งคิดเป็นร้อยละ 31.9 และ 43.0 ตามลำดับ ส่วนภาคเหนือ และภาคตะวันออกเฉียงเหนือ หมวดเกษตรกรรมมีสัดส่วนสูงเป็นอันดับหนึ่งโดยเฉพาะภาคตะวันออกเฉียงเหนือสูงถึงร้อยละ 62.6 รองลงไป คือการขายส่งฯลฯ การผลิตและการก่อสร้าง ส่วนภาคใต้หมวดการขายส่ง ฯลฯ สูงสุด รองลงมาคือเกษตรกรรมคิดเป็นร้อยละ 25.7 และ 25.3 ตามลำดับ

สำหรับผู้ไม่ย้ายถิ่นนั้น พบว่า กรุงเทพมหานครและภาคกลาง หมวดการผลิตมีสัดส่วนสูงสุด รองลงมาคือการขายส่ง ฯลฯ ส่วนภาคเหนือ ภาคตะวันออกเฉียงเหนือ และภาคใต้ เกษตรกรรมสูงเป็นอันดับหนึ่ง รองลงมาคือ การขายส่ง และการผลิต ส่วนหมวดอื่นๆ มีไม่มากนัก

ตาราง ณ อัตราร้อยละของผู้มีงานทำ จำแนกตามสถานภาพการย้ายถิ่น อุตสาหกรรม และภาคที่อยู่ในปัจจุบัน

อุตสาหกรรม	ภาคที่อยู่ในปัจจุบัน										
	รวม	กรุงเทพมหานคร		ภาคกลาง		ภาคเหนือ		ภาคตะวันออกเฉียงเหนือ		ภาคใต้	
		ผู้ย้ายถิ่น	ผู้ไม่ย้ายถิ่น	ผู้ย้ายถิ่น	ผู้ไม่ย้ายถิ่น	ผู้ย้ายถิ่น	ผู้ไม่ย้ายถิ่น	ผู้ย้ายถิ่น	ผู้ไม่ย้ายถิ่น	ผู้ย้ายถิ่น	ผู้ไม่ย้ายถิ่น
ยอดรวม	100.0 (36,001,776)	100.0 (71,169)	100.0 (3,836,846)	100.0 (519,296)	100.0 (8,534,728)	100.0 (349,305)	100.0 (6,203,361)	100.0 (724,533)	100.0 (11,043,944)	100.0 (190,319)	100.0 (4,528,275)
1. เกษตรกรรม ฯลฯ	40.9	-	0.6	5.8	24.4	33.9	50.1	62.6	62.7	25.3	42.7
2. การประมง	1.3	-	0.1	0.3	1.8	1.7	0.8	1.1	0.8	3.0	3.1
3. การทำเหมืองแร่, เหมืองหิน	0.1	-	0.0	0.2	0.2	-	0.3	-	0.1	-	0.2
4. การผลิต	15.1	31.9	24.8	43.0	27.5	13.0	9.9	7.1	7.3	7.7	8.0
5. การไฟฟ้า, ก๊าซ, การประปา	0.3	-	0.2	0.1	0.5	0.2	0.4	0.1	0.1	0.1	0.2
6. การก่อสร้าง	5.1	15.0	4.5	7.3	5.3	8.8	6.1	6.7	4.1	6.3	5.3
7. การขายส่ง การขายปลีก ฯลฯ	14.9	14.5	23.2	16.0	16.0	18.0	14.0	8.4	10.6	25.7	17.7
8. โรงแรม และภัตตาคาร	6.3	13.0	11.0	10.2	7.1	7.2	5.1	6.2	3.7	12.4	8.0
9. การขนส่ง	3.0	4.7	8.6	4.0	3.7	2.4	1.6	1.7	1.5	2.1	2.3
10. การเป็นสื่อกลางทางการเงิน	0.8	-	3.1	0.7	1.0	0.9	0.5	0.1	0.3	0.6	0.6
11. กิจการอสังหาริมทรัพย์ ฯลฯ	1.8	6.5	6.9	3.6	2.1	2.7	0.9	0.9	0.5	1.6	1.0
12. การบริหารราชการ ฯลฯ	3.1	-	4.5	1.6	2.9	3.3	2.9	2.2	2.9	4.6	3.3
13. การศึกษา	2.9	-	3.4	1.2	2.6	2.3	3.2	1.0	2.7	4.0	3.6
14. งานด้านสุขภาพ ฯลฯ	1.7	-	2.1	2.2	1.6	2.3	1.9	0.9	1.4	1.0	1.9
15. กิจกรรมด้านบริการชุมชน	2.0	3.4	3.7	2.7	2.6	3.2	1.8	0.9	1.0	5.0	1.8
16. ลูกจ้างในครัวเรือน	0.6	11.0	2.5	0.6	0.5	0.1	0.5	0.1	0.3	0.6	0.3
17. องค์การระหว่างประเทศ	0.0	-	0.0	-	-	0.0	-	-	0.0	-	0.0
18. ไม่ทราบ	0.1	-	0.8	0.5	0.2	-	-	-	-	-	-

3.2.7 สถานภาพการทำงาน

ผู้มีงานทำส่วนใหญ่มีสถานภาพการทำงานเป็นลูกจ้าง คือร้อยละ 44.1 (ลูกจ้างเอกชน ร้อยละ 35.8 ลูกจ้างรัฐบาลร้อยละ 8.3) รองลงมาคือ ผู้ประกอบธุรกิจส่วนตัวโดยไม่มีลูกจ้างและผู้ช่วยธุรกิจ ในครัวเรือนโดยไม่ได้รับค่าจ้าง คิดเป็นร้อยละ 31.0 และ 21.3 ตามลำดับ และเมื่อพิจารณาผู้มีงานทำตาม สถานภาพการย้ายถิ่น พบว่าผู้ย้ายถิ่นในกรุงเทพมหานครทำงานเป็นลูกจ้างสูงกว่าภาคอื่น ๆ มาก คือ ร้อยละ 81.8 โดยเฉพาะลูกจ้างเอกชนซึ่งมีถึงร้อยละ 81.1 ในขณะที่ภาคตะวันออกเฉียงเหนือมีสัดส่วนของ ลูกจ้างต่ำสุดเพียงร้อยละ 35.8 แต่มีสัดส่วนของผู้ที่ช่วยธุรกิจ ในครัวเรือน และผู้ประกอบธุรกิจส่วนตัวโดยไม่มีลูกจ้างสูงกว่าภาคอื่น ๆ คือร้อยละ 33.4 และ 29.2 ตามลำดับ

ตาราง ญ อัตราร้อยละของผู้มีงานทำ จำแนกตามสถานภาพการย้ายถิ่น สถานภาพการทำงาน และภาคที่อยู่ในปัจจุบัน

สถานภาพการทำงาน	ภาคที่อยู่ในปัจจุบัน										
	รวม	กรุงเทพมหานคร		ภาคกลาง		ภาคเหนือ		ภาคตะวันออกเฉียงเหนือ		ภาคใต้	
		ย้ายถิ่น	ไม่ย้ายถิ่น	ย้ายถิ่น	ไม่ย้ายถิ่น	ย้ายถิ่น	ไม่ย้ายถิ่น	ย้ายถิ่น	ไม่ย้ายถิ่น	ย้ายถิ่น	ไม่ย้ายถิ่น
รวม	100.0 (36,001,776)	100.0 (71,169)	100.0 (3,836,846)	100.0 (519,296)	100.0 (8,534,728)	100.0 (349,305)	100.0 (6,203,361)	100.0 (724,533)	100.0 (11,043,944)	100.0 (190,319)	100.0 (4,528,275)
นายจ้าง	3.5	2.1	5.5	2.0	3.3	2.5	4.5	1.5	2.2	1.9	4.6
ประกอบธุรกิจส่วนตัวโดยไม่มีลูกจ้าง	31.0	11.6	18.7	11.7	24.8	22.2	34.2	29.2	39.2	23.1	32.5
ช่วยธุรกิจครัวเรือนโดยไม่ได้รับค่าจ้าง	21.3	4.5	7.8	7.7	16.0	22.5	23.3	33.4	29.4	18.3	19.6
ลูกจ้างรัฐบาล	8.3	0.7	10.4	4.0	8.0	8.0	9.1	3.5	7.6	8.3	9.4
ลูกจ้างเอกชน	35.8	81.1	57.6	74.6	47.9	44.5	28.7	32.3	21.4	48.4	33.8
การรวมกลุ่ม	0.1	-	0.0	-	0.0	0.3	0.2	0.1	0.2	-	0.1

สำหรับผู้ไม่ย้ายถิ่นในกรุงเทพมหานครเกินกว่าครึ่งหนึ่งทำงานเป็นลูกจ้าง (ร้อยละ 68.0) รองลงมา คือประกอบธุรกิจส่วนตัวโดยไม่มีลูกจ้าง (ร้อยละ 18.7) สำหรับภาคกลาง ภาคเหนือ และภาคใต้ ลูกจ้างมีสัดส่วนสูงสุด รองลงมาคือผู้ประกอบการธุรกิจส่วนตัวโดยไม่มีลูกจ้าง ส่วนภาคตะวันออกเฉียงเหนือ ส่วนใหญ่เป็นผู้ประกอบธุรกิจส่วนตัวโดยไม่มีลูกจ้าง รองลงมาคือช่วยธุรกิจในครัวเรือนโดยไม่ได้รับค่าจ้าง

3.3 ประเภทและทิศทางการย้ายถิ่น

เมื่อพิจารณาผู้ย้ายถิ่นตามสถานที่อยู่ก่อนย้าย (ตาราง ฎ) พบว่า จำนวนผู้ย้ายถิ่นทั้งหมด 2.80 ล้านคน เป็นผู้ย้ายภายในภาคเดียวกัน 1.35 ล้านคน หรือร้อยละ 48.3 และย้ายระหว่างภาค ซึ่งมีจำนวนมากกว่าคือ 1.39 ล้านคน หรือคิดเป็นร้อยละ 49.6 สำหรับผู้ย้ายถิ่นมาจากต่างประเทศและไม่ทราบมีจำนวน 5.7 หมื่นคน หรือร้อยละ 2.1

ตาราง ฎ จำนวนและอัตราร้อยละของผู้ย้ายถิ่น จำแนกตามประเภทการย้ายถิ่น และภาคที่อยู่ในปัจจุบัน

ภาคที่อยู่ในปัจจุบัน	รวม	ย้ายภายในภาคเดียวกัน			ย้ายระหว่างภาค	ย้ายมาจากต่างประเทศ	ไม่ทราบสถานที่อยู่ก่อนย้าย
		รวม	ย้ายภายในจังหวัด	ย้ายระหว่างจังหวัด			
ทั่วราชอาณาจักร	2,803,841	1,354,546	879,955	474,591	1,392,571	55,418	1,307
	(100.0)	(48.3)	(31.4)	(16.9)	(49.6)	(2.0)	(0.1)
กรุงเทพมหานคร	96,378	-	-	-	90,272	6,106	-
	(100.0)	-	-	-	(93.7)	(6.3)	-
ภาคกลาง	741,996	463,936	312,285	151,651	267,785	9,310	966
	(100.0)	(62.5)	(42.1)	(20.4)	(36.1)	(1.3)	(0.1)
ภาคเหนือ	563,394	291,451	203,045	88,406	257,910	14,033	-
	(100.0)	(51.7)	(36.0)	(15.7)	(45.8)	(2.5)	-
ภาคตะวันออกเฉียงเหนือ	1,088,944	342,875	212,944	129,930	723,543	22,383	143
	(100.0)	(31.5)	(19.6)	(11.9)	(66.4)	(2.1)	(0.0)
ภาคใต้	313,130	256,284	151,680	104,604	53,061	3,587	198
	(100.0)	(81.8)	(48.4)	(33.4)	(16.9)	(1.2)	(0.1)

3.3.1 การย้ายถิ่นภายในภาคเดียวกัน

การย้ายถิ่นภายในภาคเดียวกัน หมายถึง การย้ายถิ่นของผู้ที่ย้ายภายในจังหวัดเดียวกันกับที่อาศัยอยู่ในปัจจุบัน รวมกับการย้ายถิ่นระหว่างจังหวัดแต่อยู่ในภาคเดียวกัน จากผลการสำรวจ(ตาราง ฎ) พบว่า ผู้ย้ายถิ่นภายในภาคเดียวกัน 1.35 ล้านคน เป็นผู้ที่ย้ายถิ่นในภาคกลาง จำนวน 4.6 แสนคน หรือคิดเป็นร้อยละ 34.3 ซึ่งสูงเป็นอันดับหนึ่ง รองลงมาคือภาคตะวันออกเฉียงเหนือ 3.4 แสนคน (ร้อยละ 25.3) ภาคเหนือ 2.9 แสนคน (ร้อยละ 21.5) และภาคใต้ 2.6 แสนคน (ร้อยละ 18.9) ตามลำดับ และเมื่อพิจารณาอัตราการย้ายถิ่นภายในภาคเดียวกัน พบว่าภาคใต้มีอัตราร้อยละของผู้ย้ายถิ่นภายในภาคสูงที่สุด คิดเป็นร้อยละ 81.8 และภาคตะวันออกเฉียงเหนือต่ำสุดคือร้อยละ 31.5

3.3.1.1 ย้ายถิ่นภายในจังหวัด

ผู้ย้ายถิ่นภายในจังหวัด (ไม่รวมกรุงเทพมหานคร) มีทั้งสิ้น 8.8 แสนคน หรือร้อยละ 31.4 ของผู้ย้ายถิ่นทั้งหมด ภาคใต้มีการเคลื่อนย้ายภายในจังหวัดสูงสุด คือร้อยละ 48.4 รองลงมาคือ ภาคกลาง ภาคเหนือ และภาคตะวันออกเฉียงเหนือ คิดเป็นร้อยละ 42.1, 36.0 และ 19.6 ตามลำดับ

3.3.1.2 ย้ายถิ่นระหว่างจังหวัด

ผู้ย้ายถิ่นระหว่างจังหวัดในภาคเดียวกันมีประมาณ 4.7 แสนคน หรือร้อยละ 16.9 เมื่อเปรียบเทียบการย้ายระหว่างจังหวัดกับการย้ายภายในจังหวัดในภาคเดียวกัน พบว่า ทุกภาคการย้ายถิ่นระหว่างจังหวัดภายในภาคเดียวกันต่ำกว่าการย้ายภายในจังหวัดภายในภาคเดียวกัน

3.3.2 การย้ายถิ่นระหว่างภาคภายในประเทศ

จากจำนวนผู้ย้ายถิ่นทั้งหมด 2.80 ล้านคนนั้น(ตาราง ฏ) เป็นผู้ย้ายถิ่นระหว่างภาคจำนวน 1.39 ล้านคน หรือร้อยละ 49.6 ถ้าไม่รวมกรุงเทพมหานคร ซึ่งถ้าย้ายภายในประเทศแล้วผู้ย้ายถิ่นทุกคน คือผู้ย้ายถิ่นระหว่างภาค พบว่าภาคตะวันออกเฉียงเหนือมีผู้ย้ายถิ่นระหว่างภาคสูงสุด คือร้อยละ 66.4 ของผู้ย้ายถิ่นในภาคนี้เป็นผู้ย้ายถิ่นระหว่างภาค รองลงมาคือ ภาคเหนือ ภาคกลาง และภาคใต้ คิดเป็นร้อยละ 45.8, 36.1 และ 16.9 ตามลำดับ โดยในทุกภาคมีสัดส่วนของผู้ย้ายถิ่นระหว่างภาคต่ำกว่าย้ายในภาคเดียวกัน (ไม่รวมกรุงเทพมหานคร) ยกเว้นภาคตะวันออกเฉียงเหนือมีสัดส่วนของการย้ายระหว่างภาคสูงกว่าย้ายภายในภาคเดียวกัน

เมื่อพิจารณาเฉพาะผู้ย้ายถิ่นระหว่างภาคและผู้ย้ายถิ่นมาจากต่างประเทศ (ตาราง ฎ) พบว่าผู้ย้ายถิ่นที่อยู่ในภาคกลาง ภาคเหนือ ภาคตะวันออกเฉียงเหนือ และภาคใต้ ส่วนใหญ่ย้ายมาจากกรุงเทพมหานคร ส่วนผู้ย้ายถิ่นที่อยู่ในกรุงเทพมหานครนั้น ส่วนใหญ่ย้ายมาจากภาคตะวันออกเฉียงเหนือ และภาคกลาง

ตาราง ฎ จำนวนและอัตราการย้ายละของผู้ย้ายถิ่น จำแนกตามถิ่นที่อยู่ก่อนย้ายและภาคที่อยู่ในปัจจุบัน

ภาคที่อยู่ในปัจจุบัน	รวม	ถิ่นที่อยู่ก่อนย้าย						
		ภายในประเทศ						ต่างประเทศ
		รวม	กรุงเทพ- มหานคร	ภาคกลาง	ภาคเหนือ	ภาคตะวันออกเฉียงเหนือ	ภาคใต้	
รวม	1,447,989	1,392,571	654,381	404,319	99,035	152,804	82,031	55,418
	(100.0)	(96.2)	(45.2)	(27.9)	(6.8)	(10.6)	(5.7)	(3.8)
กรุงเทพมหานคร	96,378	90,272	-	29,739	17,583	37,425	5,526	6,106
	(100.0)	(93.7)	-	(30.9)	(18.3)	(38.8)	(5.7)	(6.3)
ภาคกลาง	277,095	267,785	118,408	-	46,847	89,355	13,174	9,310
	(100.0)	(96.6)	(42.7)	-	(16.9)	(32.2)	(4.8)	(3.4)
ภาคเหนือ	271,943	257,910	128,362	92,493	-	18,087	18,967	14,033
	(100.0)	(94.8)	(47.2)	(34.0)	-	(6.6)	(7.0)	(5.2)
ภาคตะวันออกเฉียงเหนือ	745,926	723,543	383,239	267,328	28,612	-	44,364	22,383
	(100.0)	(97.0)	(51.4)	(35.8)	(3.8)	-	(6.0)	(3.0)
ภาคใต้	56,648	53,061	24,371	14,760	5,993	7,937	-	3,587
	(100.0)	(93.7)	(43.0)	(26.1)	(10.6)	(14.0)	-	(6.3)

3.3.3 การย้ายถิ่นระหว่างประเทศ ผู้ย้ายถิ่นระหว่างประเทศ 5.5 หมื่นคนนั้น (ตาราง ฎ)

เป็นผู้ย้ายเข้าสู่ภาคตะวันออกเฉียงเหนือ 2.2 หมื่นคน ย้ายเข้าสู่ภาคเหนือ 1.4 หมื่นคน ส่วนภาคอื่น อยู่ระหว่าง 3.6-9.3 พันคน

3.3.4 กระแสการย้ายถิ่น

จากผลการสำรวจพบว่าผู้ย้ายถิ่นย้ายเข้าสู่เขตชนบทมากกว่าเขตเมือง คือร้อยละ 71.7 และ 28.3 ตามลำดับ และเมื่อพิจารณาภาคที่อยู่ในปัจจุบันประกอบด้วยพบว่า กรุงเทพมหานคร มากกว่าครึ่งหนึ่งของผู้ย้ายถิ่น(ร้อยละ 67.5) เป็นผู้ที่ย้ายมาจากเขตชนบท ส่วนผู้ย้ายจากเขตเมืองเข้าสู่กรุงเทพมหานครมีประมาณร้อยละ 26.2 สำหรับภาคกลาง การย้ายระหว่างเขตชนบทมีสัดส่วนสูงสุด คิดเป็นร้อยละ 32.0 รองลงมาคือ ย้ายระหว่างเขตเมือง ร้อยละ 28.6 ซึ่งแตกต่างจากภาคเหนือและภาคตะวันออกเฉียงเหนือ ผู้ย้ายถิ่นย้ายจากเขตเมืองสู่ชนบทสูงกว่าเขตชนบทสู่ชนบท ส่วนภาคใต้ ผู้ย้ายถิ่นย้ายจากชนบทสู่ชนบทสูงเป็นอันดับหนึ่ง รองลงมาคือย้ายจากเขตเมืองสู่ชนบท

ตาราง รฐ อัตราร้อยละของผู้ย้ายถิ่น จำแนกตามกระแสการย้ายถิ่นและภาคที่อยู่ในปัจจุบัน

กระแสการย้ายถิ่น	รวม	ภาคที่อยู่ในปัจจุบัน				
		กรุงเทพมหานคร	ภาคกลาง	ภาคเหนือ	ภาคตะวันออกเฉียงเหนือ	ภาคใต้
รวม	100.0	100.0	100.0	100.0	100.0	100.0
	(2,803,841)	(96,378)	(741,996)	(563,394)	(1,088,944)	(313,130)
เขตเมือง-เขตเมือง	16.0	26.2	28.6	10.3	8.7	18.6
เขตชนบท-เขตเมือง	11.7	67.5	13.4	9.5	5.8	14.8
ไม่ทราบ ^{1/} -เขตเมือง	0.6	6.3	0.7	0.4	0.3	0.1
เขตชนบท-เขตชนบท	31.2	-	32.0	35.7	28.0	41.7
เขตเมือง-เขตชนบท	39.1	-	24.6	42.0	55.5	23.7
ไม่ทราบ ^{1/} -เขตชนบท	1.4	-	0.7	2.1	1.7	1.1

1/ รวมผู้ย้ายถิ่นมาจากต่างประเทศ

3.3.5 การย้ายถิ่นสุทธิ

เมื่อพิจารณาการย้ายถิ่นสุทธิเฉพาะการย้ายระหว่างภาคภายในประเทศ พบว่าการย้ายถิ่นสุทธิของภาคเหนือและภาคตะวันออกเฉียงเหนือ มีผลเป็นบวกหมายถึงผู้ย้ายเข้าสู่ทั้งสองภาคนี้มีจำนวนมากกว่าผู้ที่ย้ายออก แต่กรุงเทพมหานคร ภาคกลาง และภาคใต้ มีผลลบหมายถึงผู้ย้ายถิ่นออกมีจำนวนมากกว่าผู้ที่ย้ายถิ่นเข้า

ตาราง ท จำนวนผู้ย้ายถิ่นเข้า ผู้ย้ายถิ่นออก และผู้ย้ายถิ่นสุทธิ จำแนกตามภาคที่อยู่ในปัจจุบัน

ภาคที่อยู่ในปัจจุบัน	ผู้ย้ายถิ่นเข้า	ผู้ย้ายถิ่นออก	ผู้ย้ายถิ่นสุทธิ
รวม	1,392,571	1,392,571	0
กรุงเทพมหานคร	90,272	654,381	-564,109
ภาคกลาง	267,785	404,319	-136,534
ภาคเหนือ	257,910	99,035	158,875
ภาคตะวันออกเฉียงเหนือ	723,543	152,804	570,739
ภาคใต้	53,061	82,031	-28,970

3.4 เหตุผลของการย้ายถิ่น

จากผลการสำรวจ พบว่า เหตุผลของการย้ายถิ่นที่มีสัดส่วนสูงสุดคือ ติดตามบุคคลในครอบครัว ร้อยละ 27.4 ของเหตุผลทั้งหมด รองลงมาคือ กลับภูมิลำเนา คิดเป็นร้อยละ 27.3 หางานทำ ร้อยละ 10.2 นอกจากนั้นคือเหตุผลอื่นๆ ซึ่งมีสัดส่วนไม่มากนัก

ตาราง ๓ อัตราร้อยละของผู้ย้ายถิ่น จำแนกตามภาคที่อยู่ปัจจุบัน และเหตุผลของการย้ายถิ่น

ภาคที่อยู่ปัจจุบัน	รวม	เหตุผลของการย้ายถิ่น								
		หางานทำ	ต้องการเปลี่ยนงาน	ต้องการรายได้เพิ่ม	หน้าที่การงาน	ศึกษาต่อ	ย้ายที่อยู่อาศัย	กลับภูมิลำเนา	ติดตามบุคคลในครอบครัว	อื่นๆ และไม่ทราบ
รวม	100.0 (2,803,841)	10.2	3.9	2.0	4.4	4.7	9.4	27.3	27.4	10.7
กรุงเทพมหานคร	100.0 (96,378)	67.0	3.5	4.8	3.8	7.0	0.7	-	11.4	1.8
ภาคกลาง	100.0 (741,996)	19.0	5.8	4.2	6.5	3.2	18.9	6.5	29.4	6.5
ภาคเหนือ	100.0 (563,394)	3.6	3.7	0.5	4.7	4.5	8.9	31.0	29.1	14.0
ภาคตะวันออกเฉียงเหนือ	100.0 (1,088,944)	2.8	2.6	0.8	2.8	4.2	2.8	44.8	26.3	12.9
ภาคใต้	100.0 (313,130)	9.1	4.6	2.5	5.4	9.5	13.3	17.3	28.2	10.1

เมื่อพิจารณาเหตุผลที่ย้ายถิ่น จำแนกตามภาค พบความแตกต่างกันดังนี้ เหตุผลที่มีสัดส่วนสูงสุดของผู้ย้ายเข้าสู่กรุงเทพมหานครคือเพื่อหางานทำ ประมาณร้อยละ 67.0 รองลงมาคือ ติดตามบุคคลในครอบครัว และศึกษาต่อ ร้อยละ 11.4 และ 7.0 ตามลำดับ สำหรับภาคกลางย้ายด้วยเหตุผลติดตามบุคคลในครอบครัวสูงเป็นอันดับหนึ่ง คิดเป็นร้อยละ 29.4 รองลงมาคือ หางานทำและย้ายที่อยู่อาศัย คิดเป็นร้อยละ 19.0 และ 18.9 ตามลำดับ ภาคเหนือ ย้ายด้วยเหตุผลกลับภูมิลำเนาสูงสุด ร้อยละ 31.0 รองลงมาคือ ติดตามบุคคลในครอบครัว ร้อยละ 29.1 ภาคตะวันออกเฉียงเหนือ เหตุผลที่ผู้ย้ายระบุนมากที่สุดคือ กลับภูมิลำเนา คิดเป็นร้อยละ 44.8 รองลงมาคือติดตามบุคคลในครอบครัว ร้อยละ 26.3 ส่วนเหตุผลอื่นๆที่เหลือมีไม่มากนัก สำหรับภาคใต้ เหตุผลที่ย้ายหลากหลายมากกว่าภาคอื่นๆ กล่าวคือ ย้ายติดตามบุคคลในครอบครัวสูงสุด คือร้อยละ 28.2 รองลงมาคือ กลับภูมิลำเนา ย้ายที่อยู่อาศัย ศึกษาต่อ และหน้าที่การงาน คือ ร้อยละ 17.3, 13.3, 9.5 และ 5.4 ตามลำดับ

3.5 การส่งเงิน หรือ สิ่งของ ของผู้ย้ายถิ่น

3.5.1 การส่งเงิน หรือ สิ่งของ

จากผลการสำรวจพบว่า ในช่วง 12 เดือนที่ผ่านมา จากผู้ย้ายถิ่นอายุ 15 ปี ขึ้นไปจำนวน 2.48 ล้านคนนั้น ประมาณร้อยละ 18.1 ได้ส่งเงินหรือสิ่งของไปเทศบาล/หมู่บ้านอื่น และร้อยละ 81.8 ไม่ได้ส่ง

ในกลุ่มผู้ที่ส่งเมื่อจำแนกตามภาคที่อยู่ในปัจจุบัน พบว่า กรุงเทพมหานครมีสัดส่วนของการส่งสูงสุด คือ ร้อยละ 39.6 รองลงมาคือภาคกลาง ร้อยละ 28.1 ภาคใต้ร้อยละ 19.9 ภาคเหนือร้อยละ 16.4 และภาคตะวันออกเฉียงเหนือ ต่ำสุดคือ ร้อยละ 9.7 สำหรับสิ่งที่ส่ง พบว่าสัดส่วนของการส่งเงินสูงสุดในทุกภาค โดยผู้ย้ายถิ่นที่อยู่ในกรุงเทพมหานครมีสัดส่วนสูงสุดคือร้อยละ 36.0

ตาราง ณ อัตราร้อยละของผู้ย้ายถิ่นอายุ 15 ปี ขึ้นไป จำแนกตามภาคที่อยู่ในปัจจุบัน การส่งเงิน หรือ สิ่งของ และ สิ่งที่ส่ง

การส่งเงิน/สิ่งของ สิ่งที่ส่ง	รวม	ภาคที่อยู่ในปัจจุบัน				
		กรุงเทพ- มหานคร	ภาคกลาง	ภาคเหนือ	ภาคตะวันออกเฉียงเหนือ	ภาคใต้
ยอดรวม	100.0 (2,475,882)	100.0 (89,613)	100.0 (659,889)	100.0 (484,710)	100.0 (975,619)	100.0 (266,052)
ส่ง	18.1	39.6	28.1	16.4	9.7	19.9
ส่งเงิน	14.7	36.0	25.0	12.4	8.0	10.5
ส่งสิ่งของ	1.0	-	0.4	1.2	0.9	3.0
ส่งเงินและสิ่งของ	2.4	3.6	2.7	2.8	0.8	6.4
ไม่ส่ง	81.8	60.4	71.7	83.4	90.3	80.1
ไม่ทราบ	0.1	-	0.2	0.2	0.0	0.0

3.5.2 ปลายทางของเงิน หรือ สิ่งของ

สำหรับปลายทางของเงินหรือสิ่งของ ผลการสำรวจพบว่าในกลุ่มผู้ย้ายถิ่นที่ส่งเงินไปยังสถานที่เดิมที่จากมานั้นภาคตะวันออกเฉียงเหนือเป็นภาคที่มีสัดส่วนของการเป็นผู้รับสูงสุด อันดับรองลงมาคือ ภาคกลางและภาคเหนือ เมื่อพิจารณาเป็นรายภาคพบว่าผู้ย้ายถิ่นในกรุงเทพมหานครส่งไปภาคตะวันออกเฉียงเหนือสูงสุด รองลงมาคือภาคเหนือ ส่วนภาคอื่น ๆ นั้นพบว่า ผู้ย้ายมาจากภาคใดจะส่งกลับไปยังสถานที่เดิมที่จากมาในภาคนั้นด้วยสัดส่วนสูงสุด

ตาราง ด อัตราร้อยละของผู้ย้ายถิ่นที่ส่งเงิน จำแนกตามภาคที่อยู่ในปัจจุบัน และ ปลายทางของเงิน

ปลายทางของเงิน	รวม	ภาคที่อยู่ในปัจจุบัน				
		กรุงเทพ- มหานคร	ภาคกลาง	ภาคเหนือ	ภาคตะวันออกเฉียงเหนือ	ภาคใต้
รวม	100.0	100.0	100.0	100.0	100.0	100.0
	(362,890)	(32,285)	(165,068)	(60,141)	(77,603)	(27,793)
สถานที่เดิมที่จากมา	71.4	90.5	61.8	83.1	70.3	83.5
กรุงเทพมหานคร	4.0	-	2.8	1.9	10.3	2.5
ภาคกลาง	17.1	12.9	27.6	7.1	6.3	12.0
ภาคเหนือ	16.7	15.4	8.7	65.0	0.6	5.3
ภาคตะวันออกเฉียงเหนือ	25.6	57.1	20.4	4.8	47.0	4.7
ภาคใต้	6.5	1.1	0.7	2.5	5.4	58.8
ต่างประเทศ	1.5	4.0	1.6	1.8	0.7	0.2
สถานที่อื่น	28.6	9.5	38.2	16.9	29.7	16.5
กรุงเทพมหานคร	1.2	-	0.7	2.0	0.5	5.9
ภาคกลาง	4.1	-	7.3	0.5	3.1	-
ภาคเหนือ	4.6	-	5.9	11.8	0.1	-
ภาคตะวันออกเฉียงเหนือ	16.0	9.5	23.2	0.5	20.5	1.9
ภาคใต้	2.1	-	0.6	-	5.5	8.0
ต่างประเทศ	0.6	-	0.5	2.1	-	0.7

สำหรับผู้ย้ายถิ่นที่ส่งสิ่งของไปยังสถานที่เดิมที่เข้ามา พบว่าภาคใต้เป็นภาคที่มีสัดส่วนของการเป็นผู้รับสูงสุด อันดับรองลงมาคือ ภาคกลางและภาคเหนือและภาคตะวันออกเฉียงเหนือ เมื่อพิจารณาเป็นรายภาค พบว่า ผู้ย้ายมาจากภาคใดส่วนใหญ่ว่าจะส่งสิ่งของกลับไปยังสถานที่เดิมที่เข้ามาในภาคนั้นด้วยสัดส่วนสูงสุด

ตาราง ต อัตราร้อยละของผู้ย้ายถิ่นที่ส่งสิ่งของ จำแนกตามภาคที่อยู่ในปัจจุบัน และ ปลายทางของสิ่งของ

ปลายทางของสิ่งของ	รวม	ภาคที่อยู่ในปัจจุบัน				
		กรุงเทพ- มหานคร	ภาคกลาง	ภาคเหนือ	ภาคตะวันออกเฉียงเหนือ	ภาคใต้
รวม	100.0	100.0	100.0	100.0	100.0	100.0
	(25,462)	(-)	(2,464)	(5,954)	(8,948)	(8,096)
สถานที่เดิมที่เข้ามา	75.1	-	77.0	68.2	60.0	96.3
กรุงเทพมหานคร	2.7	-	-	6.5	2.6	0.7
ภาคกลาง	17.4	-	63.7	-	27.7	4.7
ภาคเหนือ	13.7	-	9.4	51.7	-	2.2
ภาคตะวันออกเฉียงเหนือ	10.6	-	-	-	27.1	3.4
ภาคใต้	27.7	-	3.9	-	0.6	85.3
ต่างประเทศ	3.0	-	-	10.0	2.0	-
สถานที่อื่น	24.9	-	23.0	31.8	40.0	3.7
กรุงเทพมหานคร	4.0	-	2.4	16.1	-	-
ภาคกลาง	2.0	-	20.6	-	-	-
ภาคเหนือ	3.3	-	-	14.3	-	-
ภาคตะวันออกเฉียงเหนือ	8.1	-	-	-	23.0	-
ภาคใต้	1.5	-	-	1.4	-	3.7
ต่างประเทศ	6.0	-	-	-	17.0	-

ผู้ย้ายถิ่นที่ส่งทั้งเงินและสิ่งของไปยังสถานที่เดิมที่จากมา ในภาพรวมนั้นภาคใต้เป็นภาคที่มีสัดส่วนของการเป็นผู้รับสูงสุด อันดับรองลงมาคือ ภาคตะวันออกเฉียงเหนือ ภาคเหนือและภาคกลาง เมื่อพิจารณาเป็นรายภาคพบว่า ผู้ย้ายมาจากภาคใต้ส่วนใหญ่จะส่งกลับไปยังสถานที่เดิมที่จากมาในภาคนั้นด้วยสัดส่วนสูงสุด ส่วนผู้ที่อยู่ในกรุงเทพมหานครส่งไปภาคตะวันออกเฉียงเหนือมากที่สุด

ตาราง ๓ อัตราร้อยละของผู้ย้ายถิ่นที่ส่งเงินและสิ่งของ จำแนกตามภาคที่อยู่ในปัจจุบัน และ ปลายทางของเงินและสิ่งของ

ปลายทางของเงินและสิ่งของ	รวม	ภาคที่อยู่ในปัจจุบัน				
		กรุงเทพ-มหานคร	ภาคกลาง	ภาคเหนือ	ภาคตะวันออกเฉียงเหนือ	ภาคใต้
รวม	100.0	100.0	100.0	100.0	100.0	100.0
	(59,555)	(3,160)	(17,658)	(13,638)	(8,135)	(16,964)
สถานที่เดิมที่จากมา	76.6	100.0	68.7	73.1	60.6	91.0
กรุงเทพมหานคร	1.9	-	2.9	2.9	-	1.3
ภาคกลาง	11.5	-	34.0	1.1	1.0	3.8
ภาคเหนือ	17.9	-	8.4	66.0	1.1	0.4
ภาคตะวันออกเฉียงเหนือ	20.4	92.3	23.4	-	58.5	1.8
ภาคใต้	24.4	7.7	-	0.7	-	83.7
ต่างประเทศ	0.5	-	-	2.4	-	-
สถานที่อื่น	23.4	-	31.3	26.9	39.4	9.0
กรุงเทพมหานคร	1.7	-	0.1	0.9	0.9	4.7
ภาคกลาง	0.6	-	1.6	0.6	-	-
ภาคเหนือ	7.0	-	16.4	9.6	-	-
ภาคตะวันออกเฉียงเหนือ	12.3	-	13.2	10.2	38.5	2.6
ภาคใต้	1.8	-	-	5.6	-	1.7
ต่างประเทศ	-	-	-	-	-	-

3.5.3 ประโยชน์ของเงินที่ส่ง

ผลการสำรวจพบว่า เงินที่ผู้ย้ายถิ่นส่งไปนั้นถูกนำไปใช้จ่ายในชีวิตประจำวันสูงสุด (ร้อยละ 82.3) รองลงมาคือเพื่อเป็นทุนการศึกษา (ร้อยละ 7.9) และใช้หนี้สิน (ร้อยละ 5.2) และเมื่อพิจารณาตามภาคพบว่าทุกภาคการใช้ประโยชน์ของเงินเพื่อใช้จ่ายในชีวิตประจำวันสูงสุด คือ ระหว่างร้อยละ 80.6-83.6

ตาราง ท อัตราร้อยละของผู้ย้ายถิ่น จำแนกตามภาคที่อยู่ในปัจจุบัน และ การใช้ประโยชน์ของเงิน

การใช้ประโยชน์ ของเงิน	รวม	ภาคที่อยู่ในปัจจุบัน				
		กรุงเทพ- มหานคร	ภาคกลาง	ภาคเหนือ	ภาคตะวันออกเฉียงเหนือ	ภาคใต้
รวม	100.0	100.0	100.0	100.0	100.0	100.0
	(422,445)	(35,445)	(182,726)	(73,780)	(85,738)	(44,756)
เพื่อลงทุนทำธุรกิจ	3.0	8.7	3.1	1.3	3.2	0.4
เพื่อใช้จ่ายในชีวิตประจำวัน	82.3	83.6	83.4	81.2	80.6	81.7
เพื่อเป็นทุนการศึกษา	7.9	6.1	6.5	8.1	6.4	17.6
เพื่อใช้หนี้สิน	5.2	1.6	5.6	6.6	7.2	0.2
เพื่อกิจกรรมด้านสังคม	0.0	-	-	0.2	0.1	-
อื่นๆ	0.5	-	0.1	1.6	0.8	0.0
ไม่ทราบ	1.1	-	1.3	1.0	1.7	0.1

3.5.4 ผู้รับเงินปลายทาง

สำหรับผู้รับเงินปลายทาง พบว่า บิดา/มารดามีสัดส่วนของการเป็นผู้รับสูงสุด คือร้อยละ 70.0 รองลงมาคือ บุตร ร้อยละ 13.3 สามี/ภรรยา ร้อยละ 5.8 ผู้อื่น และ ญาติ ร้อยละ 5.7 และ 4.6 ตามลำดับ

3.6 การย้ายถิ่นในอนาคต

3.6.1 ระยะเวลาที่คาดว่าจะอยู่ในที่อยู่ปัจจุบัน

จากผลการสำรวจพบว่า ผู้ย้ายถิ่นที่ไม่แน่ใจว่าจะอยู่ในที่อยู่ปัจจุบันชั่วคราวหรือถาวรมีประมาณร้อยละ 39.5 รองลงมาเป็นผู้ที่คาดว่าจะอยู่ในที่อยู่ปัจจุบันถาวร ร้อยละ 38.3 และคาดว่าจะอยู่ชั่วคราว ร้อยละ 22.2 สำหรับผู้ที่คาดว่าจะอยู่ชั่วคราวนั้น ระยะเวลาที่คาดว่าจะอยู่น้อยกว่า 3 เดือน สูงสุดคิดเป็นร้อยละ 27.0 รองลงมาคืออยู่ 3 เดือนขึ้นไปแต่ไม่ถึง 6 เดือน อยู่ 2 ปี ขึ้นไป อยู่ 1 ปี ขึ้นไปแต่ไม่ถึง 2 ปี และ 6 เดือนขึ้นไปแต่ไม่ถึง 1 ปี คิดเป็นร้อยละ 25.4, 19.4, 14.2 และ 13.9 ตามลำดับ และเมื่อพิจารณาเป็นรายภาค ปรากฏว่าผู้ย้ายเข้าสู่กรุงเทพมหานคร ภาคกลาง และ ภาคใต้เป็นผู้ที่คาดว่าจะอยู่ 2 ปี ขึ้นไป สูงสุด คือคิดเป็นร้อยละ 52.8, 34.7 และ 31.0 ตามลำดับ สำหรับภาคเหนือและผู้ย้ายถิ่นที่คาดว่าจะอยู่ในที่อยู่ปัจจุบัน 3 เดือนขึ้นไปแต่ไม่ถึง 6 เดือน มีสัดส่วนสูงสุดคิดเป็นร้อยละ 31.5 สำหรับภาคตะวันออกเฉียงเหนือ ส่วนใหญ่คาดว่าจะอยู่ในที่อยู่ปัจจุบันน้อยกว่า 3 เดือน สูงสุดคิดเป็นร้อยละ 42.2

ตาราง ๓ อัตราร้อยละของผู้ย้ายถิ่นที่คาดว่าจะอยู่ชั่วคราว จำแนกตามระยะเวลาที่คาดว่าจะอยู่ในที่อยู่ปัจจุบัน

ภาคที่อยู่ในปัจจุบัน	รวม	ระยะเวลาที่คาดว่าจะอาศัยอยู่					
		น้อยกว่า 3 เดือน	3 เดือนขึ้นไป แต่ไม่ถึง 6 เดือน	6 เดือนขึ้นไป แต่ไม่ถึง 1 ปี	1 ปีขึ้นไปแต่ ไม่ถึง 2 ปี	2 ปีขึ้นไป	ไม่ทราบ
ทั่วราชอาณาจักร	100.0 (620,849)	27.0	25.4	13.9	14.2	19.4	0.1
กรุงเทพมหานคร	100.0 (28,849)	13.0	8.5	19.1	6.6	52.8	-
ภาคกลาง	100.0 (147,048)	11.5	14.3	19.2	20.1	34.7	0.2
ภาคเหนือ	100.0 (102,989)	20.3	31.5	10.3	23.8	14.1	-
ภาคตะวันออกเฉียงเหนือ	100.0 (273,180)	42.2	33.8	10.4	6.9	6.7	-
ภาคใต้	100.0 (68,784)	15.1	13.8	20.4	19.7	31.0	-

3.6.2 สถานที่ที่คาดว่าจะย้ายไปอยู่ในอนาคต

จากผลการสำรวจพบว่าผู้ที่คาดว่าจะอยู่ในที่อยู่ปัจจุบันชั่วคราวนั้นคิดจะกลับไปอยู่สถานที่เดิมที่จากมามากกว่าคิดจะย้ายไปสถานที่อื่น คือ ร้อยละ 49.2 และ 26.4 ตามลำดับ และเมื่อพิจารณาตามเพศ พบว่าทั้งชายและหญิงต้องการย้ายไปสถานที่เดิมด้วยสัดส่วนที่สูงสุดเช่นกัน แต่เพศหญิงสูงกว่าเพศชายเล็กน้อย คือคิดเป็นร้อยละ 51.3 และ 47.6 ตามลำดับ นอกจากนี้ก็ร้อยละ 24.2 ยังไม่แน่ใจว่าจะย้ายต่อไปที่ใด

ตาราง น อัตราร้อยละของผู้ย้ายถิ่นชั่วคราว จำแนกตามสถานที่ปลายทางของการย้ายถิ่นในอนาคต

สถานที่ปลายทางของการย้ายถิ่นในอนาคต	รวม	ชาย	หญิง
รวม	100.0	100.0	100.0
	(620,849)	(358,566)	(262,283)
กลับไปสถานที่เดิม	49.2	47.6	51.3
สถานที่อื่น	26.4	26.6	26.1
ไม่แน่ใจ	24.2	25.5	22.5
ไม่ทราบ	0.2	0.3	0.1

3.7 การมีชื่อในทะเบียนบ้าน

เมื่อพิจารณาการมีชื่อในทะเบียนบ้านของผู้ย้ายถิ่นพบว่า เป็นผู้มีชื่อในทะเบียนบ้านเพียงร้อยละ 44.6 โดยสัดส่วนนี้สูงสุดในภาคตะวันออกเฉียงเหนือคือร้อยละ 26.9 รองลงมาคือภาคเหนือ ภาคกลาง และภาคใต้ คิดเป็นร้อยละ 9.8, 4.9 และ 2.9 ตามลำดับ สำหรับผู้ที่ย้ายเข้ากรุงเทพมหานครมีสัดส่วนของการมีชื่อในทะเบียนบ้านต่ำสุดคือร้อยละ 0.1

ตาราง บ อัตราร้อยละของผู้ย้ายถิ่น จำแนกตามการมีชื่อในทะเบียนบ้าน ภาคที่อยู่ก่อนย้าย และ ภาคที่อยู่ในปัจจุบัน

ภาคที่อยู่ในปัจจุบัน	รวม	ภาคที่อยู่ก่อนย้าย						
		กรุงเทพมหานคร	ภาคกลาง	ภาคเหนือ	ภาคตะวันออกเฉียงเหนือ	ภาคใต้	ต่างประเทศ	ไม่ทราบ
รวม	100.0	100.0	100.0	100.0	100.0	100.0	100.0	100.0
	(2,803,841)	(654,381)	(868,256)	(390,486)	(495,679)	(338,315)	(55,418)	(1,307)
มีชื่อในทะเบียนบ้าน	44.6	71.6	42.8	29.0	31.0	31.8	64.8	64.2
กรุงเทพมหานคร	0.1	-	0.1	0.2	-	-	-	-
ภาคกลาง	4.9	5.8	10.0	0.7	1.4	0.5	4.9	53.2
ภาคเหนือ	9.8	13.7	7.4	22.2	2.0	3.7	19.9	-
ภาคตะวันออกเฉียงเหนือ	26.9	49.7	24.8	5.4	27.6	11.2	34.3	11.0
ภาคใต้	2.9	2.4	0.5	0.5	0.0	16.4	5.7	-
ไม่มีชื่อในทะเบียนบ้าน	55.4	28.4	57.2	71.0	69.0	68.2	35.2	35.8
กรุงเทพมหานคร	3.4	-	3.3	4.2	7.5	1.6	11.0	-
ภาคกลาง	21.5	12.4	43.4	11.3	16.7	3.4	11.9	20.7
ภาคเหนือ	10.3	5.9	3.3	52.5	1.6	1.9	5.4	-
ภาคตะวันออกเฉียงเหนือ	11.9	8.8	6.0	1.9	41.6	2.0	6.1	-
ภาคใต้	8.3	1.3	1.2	1.1	1.6	59.3	0.8	15.2

ตารางสถิติ

ตารางสถิติ

- ตาราง 1 ประชากรจำแนกตามสถานภาพการย้ายถิ่น หมวดอายุ เพศ ภาคและเขตการปกครอง
ที่อยู่ปัจจุบัน
- ตาราง 2 ประชากร จำแนกตามสถานภาพการย้ายถิ่น ความเกี่ยวข้องกับหัวหน้าครัวเรือน เพศ
ภาคและเขตการปกครองที่อยู่ปัจจุบัน
- ตาราง 3 ประชากรอายุ 15 ปีขึ้นไป จำแนกตามสถานภาพการย้ายถิ่น ระดับการศึกษา เพศ ภาค
และเขตการปกครองที่อยู่ปัจจุบัน
- ตาราง 4 ประชากรอายุ 15 ปีขึ้นไป จำแนกตามสถานภาพการย้ายถิ่น สถานภาพสมรส เพศ ภาค
และเขตการปกครองที่อยู่ปัจจุบัน
- ตาราง 5 ประชากรจำแนกตามสถานภาพการย้ายถิ่น สถานภาพแรงงาน เพศ ภาคและ
เขตการปกครองที่อยู่ปัจจุบัน
- ตาราง 6 ผู้มีงานทำจำแนกตามสถานภาพการย้ายถิ่น อาชีพปัจจุบัน เพศ ภาคและเขต
การปกครองที่อยู่ปัจจุบัน
- ตาราง 7 ผู้มีงานทำจำแนกตามสถานภาพการย้ายถิ่น อุตสาหกรรมปัจจุบัน เพศ ภาคและ
เขตการปกครองที่อยู่ปัจจุบัน
- ตาราง 8 ผู้มีงานทำจำแนกตามสถานภาพการย้ายถิ่น สถานภาพการทำงาน เพศ ภาค และ
เขตการปกครองที่อยู่ปัจจุบัน
- ตาราง 9 ผู้ย้ายถิ่นจำแนกตามประเภทของการย้ายถิ่น ภาคและเขตการปกครองที่อยู่ปัจจุบัน
ภาคและเขตการปกครองก่อนย้าย
- ตาราง 10 ผู้ย้ายถิ่นจำแนกตามประเภทของการย้ายถิ่น หมวดอายุและภาคที่อยู่ปัจจุบัน
- ตาราง 11 ผู้ย้ายถิ่นจำแนกตามเหตุผลการย้ายถิ่น เพศและภาคที่อยู่ปัจจุบัน
- ตาราง 12 ผู้ย้ายถิ่นจำแนกตามเพศ ภาคและเขตการปกครองที่อยู่ปัจจุบันและภาคที่อยู่ก่อนย้าย
- ตาราง 13 ผู้ย้ายถิ่นจำแนกตามขอบเขตของการย้ายถิ่น ภาคและเขตการปกครองที่อยู่ปัจจุบัน
- ตาราง 14 ผู้ย้ายถิ่นจำแนกตามกระแสการย้ายถิ่น เพศและภาคที่อยู่ปัจจุบัน
- ตาราง 15 ผู้ย้ายถิ่นจำแนกตามเพศ การมีชื่ออยู่ในทะเบียนบ้าน ภาคที่อยู่ปัจจุบันและ
ภาคที่อยู่ก่อนย้าย
- ตาราง 16 ผู้ย้ายถิ่นจำแนกตามลักษณะการอยู่อาศัย เพศและการมีชื่ออยู่ในทะเบียนบ้าน

ตารางสถิติ (ต่อ)

- ตาราง 17 ผู้ย้ายถิ่นชั่วคราวจำแนกตามระยะเวลาที่คาดว่าจะอยู่อาศัย ประเภทการย้ายถิ่น และภาคที่อยู่ปัจจุบัน
- ตาราง 18 ผู้ย้ายถิ่นชั่วคราวจำแนกตามประเภทของการย้ายถิ่น เหตุผลของการย้ายถิ่นและภาคที่อยู่ปัจจุบัน
- ตาราง 19 ผู้ย้ายถิ่นชั่วคราวจำแนกตามสถานที่ใหม่ที่จะย้ายไปอยู่ เพศและเหตุผลของการย้ายถิ่น
- ตาราง 20 ผู้ย้ายถิ่นจำแนกตามอาชีพที่ทำก่อนย้าย เพศ ภาคที่อยู่ก่อนย้ายและภาคที่อยู่ปัจจุบัน
- ตาราง 21 ผู้ย้ายถิ่นที่เคยทำงานจำแนกตามเพศ อุตสาหกรรมที่เคยทำก่อนย้าย ภาคที่อยู่ก่อนย้ายและภาคที่อยู่ปัจจุบัน
- ตาราง 22 ผู้ย้ายถิ่นที่เคยทำงานจำแนกตามอาชีพที่เคยทำก่อนย้าย สถานภาพการทำงานก่อนย้าย เพศและภาคที่อยู่ปัจจุบัน
- ตาราง 23 ผู้ย้ายถิ่นที่เคยทำงานจำแนกตามอุตสาหกรรมที่เคยทำก่อนย้าย สถานภาพการทำงานก่อนย้าย เพศและภาคที่อยู่ปัจจุบัน
- ตาราง 24 ผู้ย้ายถิ่น จำแนกตามการส่งเงินและสิ่งของ เพศและภาคที่อยู่ปัจจุบัน
- ตาราง 25 ผู้ย้ายถิ่นที่ส่งเงิน จำแนกตามปลายทาง เพศและภาคที่อยู่ปัจจุบัน
- ตาราง 26 ผู้ย้ายถิ่นที่ส่งสิ่งของจำแนกตามปลายทาง เพศและภาคที่อยู่ปัจจุบัน
- ตาราง 27 ผู้ย้ายถิ่นที่ส่งเงินและสิ่งของจำแนกตามปลายทาง เพศและภาคที่อยู่ปัจจุบัน
- ตาราง 28 ผู้ย้ายถิ่นจำแนกตามผู้รับ สิ่งที่ส่ง เพศและภาคที่อยู่ปัจจุบัน
- ตาราง 29 ผู้ย้ายถิ่นจำแนกตามสิ่งที่ส่ง จำนวนครั้ง เพศและภาคที่อยู่ปัจจุบัน
- ตาราง 30 ผู้ย้ายถิ่นจำแนกตามสิ่งที่ส่ง มูลค่า เพศและภาคที่อยู่ปัจจุบัน
- ตาราง 31 ผู้ย้ายถิ่นเป็นผู้ส่งเงิน จำแนกตามผู้รับ การใช้ประโยชน์ของเงินและภาคที่อยู่ปัจจุบัน

ตาราง 1 ประชากร จำแนกตามสถานภาพการย้ายถิ่น ทหารชาย เขต ภาคและเขตการปกครองที่อยู่ปัจจุบัน

TABLE 1 POPULATION BY MIGRATION STATUS, AGE GROUP, SEX, PRESENT REGION AND AREA

สถานภาพการย้ายถิ่น หมวดอายุ	ภาคและเขตการปกครองที่อยู่ปัจจุบัน Present region and Present Area														Migration Status			
	ราชอาณาจักร Thailand		กรุงเทพฯ Bangkok		ภาคกลาง Central Region		ภาคเหนือ Northern Region		ภาคตะวันออกเฉียงเหนือ Northeastern Region		ภาคใต้ Southern Region		Age Group		Total	Municipal	Non-municipal	
	รวม	ในเขตฯ	นอกเขตฯ	นอกเขตฯ	นอกเขตฯ	นอกเขตฯ	นอกเขตฯ	นอกเขตฯ	นอกเขตฯ	นอกเขตฯ	นอกเขตฯ	นอกเขตฯ	นอกเขตฯ	นอกเขตฯ				นอกเขตฯ
ยอดรวม	64,993,262	19,600,322	45,392,940	6,815,746	15,698,928	5,131,998	10,566,890	11,723,404	2,267,542	9,455,862	21,935,687	3,304,019	16,631,668	8,819,497	2,081,017	6,738,480	Total	6,738,480
0-14	14,860,550	4,033,040	10,827,511	1,170,621	3,205,810	1,001,910	2,203,901	2,561,013	486,236	2,074,778	5,618,561	839,176	4,779,386	2,304,544	535,098	1,769,447	0-14	1,769,447
15-19	5,244,486	1,449,111	3,795,376	417,326	1,190,581	377,846	812,735	988,773	179,820	758,953	1,895,097	286,327	1,608,770	802,710	187,792	614,918	15-19	614,918
20-24	5,326,833	1,670,604	3,656,230	580,400	1,364,143	467,984	896,159	877,300	168,899	708,401	1,721,392	265,006	1,456,386	783,599	188,315	595,284	20-24	595,284
25-29	5,362,779	1,877,315	3,485,464	784,598	1,506,214	529,349	976,865	794,563	152,508	642,055	1,565,711	239,036	1,326,675	711,694	171,825	539,869	25-29	539,869
30-34	5,486,692	1,878,757	3,607,935	753,641	1,536,715	542,466	994,249	800,786	154,648	646,138	1,679,512	255,914	1,423,598	716,039	172,089	543,950	30-34	543,950
35-39	5,518,621	1,779,424	3,739,197	681,308	1,409,326	477,418	931,908	941,720	183,859	757,861	1,799,700	272,897	1,526,803	686,568	163,943	522,625	35-39	522,625
40-49	9,916,008	3,053,378	6,862,630	1,117,596	2,391,861	779,191	1,612,671	2,029,324	398,252	1,631,072	3,187,670	480,817	2,706,863	1,189,558	282,523	907,035	40-49	907,035
50-59	6,520,239	1,940,524	4,579,714	698,759	1,491,332	470,928	1,020,404	1,343,597	260,790	1,082,807	2,230,293	332,732	1,897,561	756,259	177,316	578,943	50-59	578,943
60 ปีขึ้นไป	6,757,053	1,913,169	4,843,884	611,498	1,602,948	484,908	1,118,040	1,436,329	282,531	1,153,798	2,237,753	332,116	1,905,637	868,527	202,117	666,410	60 ปีขึ้นไป	666,410
ผู้ย้ายถิ่น	2,803,841	792,550	2,011,292	96,378	741,996	316,911	425,085	563,394	113,741	449,653	1,088,944	160,628	928,316	313,130	104,893	208,237	Migrants	208,237
0-14	327,960	96,647	231,313	6,766	82,108	32,722	49,386	78,683	16,808	61,875	113,325	23,215	90,109	47,079	17,137	29,942	0-14	29,942
15-19	300,344	104,282	196,063	21,289	71,273	35,630	35,644	59,363	14,911	44,442	107,505	19,884	87,620	40,924	12,568	28,356	15-19	28,356
20-24	705,761	196,084	509,677	25,745	189,759	82,349	107,410	126,679	23,677	103,001	282,569	37,437	245,131	81,009	26,875	54,134	20-24	54,134
25-29	490,252	126,472	363,779	13,953	134,239	53,405	80,834	103,698	17,946	85,752	191,911	26,151	165,760	46,551	15,118	31,433	25-29	31,433
30-34	336,778	95,646	241,132	12,821	94,801	41,905	52,895	56,249	11,136	45,113	139,225	19,463	119,772	33,682	10,331	23,351	30-34	23,351
35-39	238,168	56,871	181,297	3,874	64,515	23,535	40,980	44,565	9,597	34,969	102,966	11,607	91,359	22,248	8,258	13,990	35-39	13,990
40-49	246,334	65,001	181,333	4,155	61,451	25,926	35,525	61,943	13,425	48,517	93,676	12,464	81,212	25,109	9,030	16,079	40-49	16,079
50-59	106,270	34,782	71,488	5,747	27,184	14,917	12,267	21,180	3,954	17,226	40,543	6,503	34,040	11,616	3,662	7,955	50-59	7,955
60 ปีขึ้นไป	51,975	16,765	35,210	2,128	16,666	6,521	10,145	11,044	2,287	8,757	17,226	3,914	13,312	4,912	1,915	2,996	60 ปีขึ้นไป	2,996

ตาราง 1 ประชากร จำแนกตามสถานภาพการย้ายถิ่น หมดอายุ เพศ ภาคและเขตการปกครองที่อยู่ปัจจุบัน (ต่อ)

TABLE 1 POPULATION BY MIGRATION STATUS, AGE GROUP, SEX, PRESENT REGION AND AREA (Contd.)

สถานภาพการย้ายถิ่น หมดอายุ	ภาคและเขตการปกครองที่อยู่ปัจจุบัน Present region and Present Area														Migration Status Age Group		
	ราชอาณาจักร Whole Kingdom		กรุงเทพฯ Bangkok		ภาคกลาง Central Region		ภาคเหนือ Northern Region		ภาคตะวันออกเฉียงเหนือ Northeastern Region		ภาคใต้ Southern Region		รวม Total	Non-municipal		Municipal	Non-municipal
	รวม Total	ในเขตฯ Municipal	นอกเขตฯ Non-municipal	รวม Total	ในเขตฯ Municipal	นอกเขตฯ Non-municipal	รวม Total	ในเขตฯ Municipal	นอกเขตฯ Non-municipal	รวม Total	ในเขตฯ Municipal	นอกเขตฯ Non-municipal					
ผู้ย้ายถิ่น	62,189,420	18,807,773	43,381,648	6,719,368	14,956,932	4,815,087	10,141,845	11,160,010	2,153,801	9,006,209	20,846,743	3,143,392	17,703,352	8,506,367	1,976,124	6,530,243	Non-Migrants
0-14	14,532,591	3,936,392	10,596,198	1,163,955	3,123,702	969,188	2,154,514	2,482,331	469,428	2,012,903	5,505,237	815,960	4,689,276	2,257,466	517,961	1,739,505	0-14
15-19	4,944,142	1,344,929	3,599,313	396,037	1,119,307	342,216	777,091	879,419	164,909	714,511	1,787,592	266,443	1,521,149	761,786	175,224	586,562	15-19
20-24	4,621,072	1,474,520	3,146,553	554,655	1,174,383	385,635	788,749	750,621	145,222	605,399	1,438,823	227,588	1,211,255	702,590	161,440	541,150	20-24
25-29	4,872,528	1,750,843	3,121,684	770,745	1,371,975	475,943	896,031	690,865	134,562	556,303	1,373,800	212,885	1,160,915	685,143	156,707	508,435	25-29
30-34	5,149,914	1,783,112	3,366,803	740,820	1,441,914	500,660	941,354	744,537	143,512	601,025	1,540,287	236,461	1,303,826	682,357	161,758	520,599	30-34
35-39	5,280,453	1,722,554	3,557,899	677,434	1,344,811	453,883	890,928	897,155	174,262	722,892	1,696,734	261,290	1,435,444	684,320	155,685	508,635	35-39
40-49	9,669,674	2,993,377	6,676,297	1,113,440	2,330,411	753,264	1,577,146	1,967,381	384,826	1,582,554	3,093,994	489,353	2,625,641	1,164,448	273,493	890,956	40-49
50-59	6,413,969	1,905,742	4,508,227	693,012	1,464,148	456,011	1,008,137	1,322,417	256,836	1,065,581	2,189,749	326,229	1,863,521	744,643	173,654	570,988	50-59
60 ปีขึ้นไป	6,705,078	1,896,404	4,808,674	609,370	1,586,282	478,386	1,107,895	1,425,285	280,244	1,145,041	2,220,527	328,202	1,892,325	863,615	200,202	663,414	60 ปีขึ้นไป
ชาย	31,916,361	9,387,249	22,529,112	3,214,296	7,674,813	2,463,571	5,211,242	5,766,505	1,080,093	4,686,411	10,902,686	1,615,663	9,287,022	4,358,061	1,013,625	3,344,436	Male
0-14	7,592,683	2,037,855	5,554,827	602,640	1,638,621	503,285	1,135,336	1,298,794	239,635	1,060,159	2,875,725	422,523	2,453,202	1,175,904	269,773	906,131	0-14
15-19	2,677,764	722,593	1,955,171	206,331	606,454	188,075	418,379	477,739	88,696	389,043	976,908	144,818	832,090	410,332	94,673	315,659	15-19
20-24	2,700,639	817,466	1,883,183	273,562	694,835	233,610	461,225	442,477	82,454	360,023	893,098	134,643	758,445	396,677	93,187	303,490	20-24
25-29	2,697,418	906,794	1,790,624	365,638	760,170	259,379	500,791	403,355	75,026	328,329	809,310	121,621	687,689	358,945	85,130	273,815	25-29
30-34	2,678,067	894,236	1,783,831	352,990	755,728	261,356	494,372	393,161	73,486	319,675	828,209	124,088	704,141	347,979	82,336	265,643	30-34
35-39	2,650,982	834,760	1,816,222	315,988	673,817	224,595	449,222	451,211	85,177	366,034	876,131	130,550	745,581	333,835	78,450	255,385	35-39
40-49	4,770,014	1,432,744	3,337,270	515,311	1,136,784	364,520	772,264	976,412	185,423	790,989	1,564,583	232,244	1,332,339	576,925	135,247	441,678	40-49
50-59	3,121,544	907,536	2,214,009	322,568	703,121	218,925	484,196	652,601	122,727	529,874	1,078,736	168,825	919,911	364,519	84,491	280,028	50-59
60 ปีขึ้นไป	3,027,252	833,276	2,193,977	259,269	705,285	209,827	495,458	669,756	127,470	542,286	999,997	146,372	853,625	392,946	90,338	302,608	60 ปีขึ้นไป

ตาราง 1 ประชากร จำแนกตามสถานภาพการย้ายถิ่น หมดอายุ เพศ ภาคและเขตการปกครองที่อยู่ปัจจุบัน (ต่อ)

TABLE 1 POPULATION BY MIGRATION STATUS, AGE GROUP, SEX, PRESENT REGION AND AREA (Contd.)

สถานภาพการย้ายถิ่น หมดอายุ	ภาคและเขตการปกครองที่อยู่ปัจจุบัน Present region and Present Area														Migration Status Age Group		
	ราชอาณาจักร Whole Kingdom		กรุงเทพฯ Bangkok		ภาคกลาง Central Region		ภาคเหนือ Northern Region		ภาคตะวันออกเฉียงเหนือ Northeastern Region		ภาคใต้ Southern Region		รวม Total	Municipal		Non-municipal	
	รวม Total	ในเขตฯ Municipal	นอกเขตฯ Non-municipal	รวม Total	ในเขตฯ Municipal	นอกเขตฯ Non-municipal	รวม Total	ในเขตฯ Municipal	นอกเขตฯ Non-municipal	รวม Total	ในเขตฯ Municipal	นอกเขตฯ Non-municipal					
ผู้ย้ายถิ่น (ชาย)	1,557,199	387,511	1,169,688	42,774	383,091	160,877	232,213	298,909	56,915	241,994	672,128	79,281	592,847	150,297	47,664	102,633	Migrants (Male)
0-14	157,430	47,389	110,041	1,636	41,130	17,330	23,800	36,723	8,003	28,720	55,727	11,832	43,896	22,214	8,589	13,625	0-14
15-19	144,855	39,135	105,720	7,551	28,488	13,899	14,590	25,437	6,731	18,706	63,359	7,170	56,190	20,019	3,785	16,234	15-19
20-24	389,349	95,042	294,307	13,786	101,364	42,791	58,573	61,833	10,997	50,836	180,245	17,469	162,776	32,121	9,998	22,123	20-24
25-29	283,488	69,419	214,069	6,224	79,856	31,425	48,431	61,132	9,601	51,531	111,318	13,696	97,621	24,968	8,473	16,486	25-29
30-34	200,189	48,579	151,610	6,039	56,098	20,525	35,573	28,190	5,992	22,199	92,057	10,500	81,557	17,805	5,523	12,282	30-34
35-39	146,623	31,284	115,339	1,337	36,256	13,289	22,967	27,799	4,715	23,085	68,544	7,453	61,091	12,686	4,490	8,196	35-39
40-49	141,545	33,030	108,515	1,935	30,241	13,727	16,514	36,803	7,704	29,098	62,111	6,118	55,993	10,455	3,546	6,910	40-49
50-59	68,633	17,098	51,535	3,112	13,737	6,425	7,311	15,903	1,953	13,951	28,135	3,204	24,931	7,745	2,404	5,342	50-59
60 ปีขึ้นไป	25,087	6,536	18,551	1,154	5,921	1,465	4,456	5,087	1,220	3,868	10,631	1,839	8,792	2,293	858	1,435	60 ปีขึ้นไป
ผู้ไม่ย้ายถิ่น (ชาย)	30,359,162	8,999,738	21,359,424	3,171,522	7,281,722	2,302,694	4,979,029	5,467,596	1,023,178	4,444,418	10,230,557	1,536,382	8,694,175	4,207,764	965,961	3,241,803	Non-Migrants (Male)
0-14	7,435,252	1,990,466	5,444,786	601,004	1,597,491	485,954	1,111,536	1,263,070	231,632	1,031,438	2,819,997	410,691	2,409,306	1,153,690	261,184	892,506	0-14
15-19	2,532,909	683,468	1,849,441	198,780	577,966	174,176	403,789	462,301	81,965	370,337	913,549	137,648	775,900	390,313	90,888	299,425	15-19
20-24	2,311,290	722,414	1,588,876	259,776	593,471	190,819	402,652	380,644	71,457	309,187	712,843	117,174	595,669	364,556	83,189	281,367	20-24
25-29	2,413,930	837,375	1,576,555	359,414	680,314	227,954	452,360	342,223	65,425	276,798	697,992	107,925	590,068	333,986	76,657	257,329	25-29
30-34	2,477,877	845,657	1,632,221	346,951	699,630	240,831	458,799	364,971	67,494	297,476	736,152	113,588	622,584	330,174	76,813	253,361	30-34
35-39	2,504,358	803,476	1,700,883	314,651	637,561	211,306	426,255	423,411	80,462	342,949	807,587	123,097	684,490	321,149	73,960	247,189	35-39
40-49	4,628,469	1,399,715	3,228,754	513,376	1,106,542	350,793	755,750	939,609	177,719	761,891	1,502,472	226,126	1,276,345	566,470	131,701	494,768	40-49
50-59	3,052,911	890,438	2,162,474	319,456	689,384	212,499	476,885	636,698	120,774	515,923	1,050,600	155,620	894,980	366,773	82,087	274,686	50-59
60 ปีขึ้นไป	3,002,165	826,740	2,175,425	258,115	699,364	208,362	491,002	664,688	126,250	538,418	989,366	144,533	844,833	390,653	89,480	301,173	60 ปีขึ้นไป

ตาราง 1 ประชากร จำแนกตามสถานภาพการย้ายถิ่น หมดอายุ เพศ ภาคและเขตการปกครองที่อยู่ปัจจุบัน (ต่อ)
TABLE 1 POPULATION BY MIGRATION STATUS, AGE GROUP, SEX, PRESENT REGION AND AREA (Contd.)

สถานภาพการย้ายถิ่น หมดอายุ	ภาคและเขตการปกครองที่อยู่ปัจจุบัน Present region and Present Area																Migration Status Age Group				
	ทั่วราชอาณาจักร Whole Kingdom				ภาคกลาง Central Region				ภาคเหนือ Northern Region				ภาคตะวันออกเฉียงเหนือ Northeastern Region					ภาคใต้ Southern Region			
	รวม	ในเขตฯ	นอกเขตฯ	Bangkok	รวม	ในเขตฯ	นอกเขตฯ	Non-municipal	รวม	ในเขตฯ	นอกเขตฯ	Non-municipal	รวม	ในเขตฯ	นอกเขตฯ	Non-municipal		รวม	ในเขตฯ	นอกเขตฯ	Non-municipal
หญิง	33,076,901	10,213,073	22,863,827	3,601,449	8,024,115	2,668,427	5,355,688	5,956,899	1,187,448	4,769,450	11,033,001	1,688,356	9,344,645	4,461,436	1,067,392	3,394,043	Female				
0-14	7,267,868	1,995,184	5,272,683	567,981	1,567,190	498,625	1,068,565	1,261,220	246,601	1,014,619	2,742,837	416,663	2,326,184	1,128,641	285,325	863,316	0-14				
15-19	2,566,723	726,518	1,840,205	210,995	584,127	189,771	394,356	461,094	91,124	369,910	918,189	141,509	776,680	392,378	93,119	299,259	15-19				
20-24	2,626,195	853,148	1,773,047	306,838	669,308	234,374	434,934	434,823	86,445	348,378	828,304	130,363	697,941	386,922	95,128	291,794	20-24				
25-29	2,665,362	970,522	1,694,840	418,960	746,044	269,970	476,074	391,208	77,482	313,726	756,401	117,415	638,986	352,749	86,695	286,054	25-29				
30-34	2,808,625	984,522	1,824,104	400,651	780,867	281,110	499,777	407,625	81,162	326,463	851,303	131,846	719,457	388,060	89,753	278,307	30-34				
35-39	2,867,639	944,665	1,922,975	365,320	735,509	252,823	482,686	490,509	98,682	391,827	923,569	142,347	781,222	352,733	85,493	287,240	35-39				
40-49	5,145,894	1,625,633	3,520,261	602,285	1,255,078	414,671	840,407	1,062,912	212,829	840,083	1,623,087	248,573	1,374,514	612,633	147,276	485,357	40-49				
50-59	3,398,694	1,032,989	2,365,706	376,191	788,211	252,003	536,208	690,966	138,063	552,933	1,151,557	173,907	977,650	391,740	92,825	298,915	50-59				
60 ปีขึ้นไป	3,729,801	1,079,894	2,649,908	352,229	897,663	275,081	622,582	766,573	155,061	611,512	1,237,756	185,744	1,052,012	475,581	111,779	363,802	60 ปีขึ้นไป				
ผู้ย้ายถิ่น (หญิง)	1,246,642	405,038	841,604	53,604	348,905	156,034	192,872	264,485	56,825	207,659	416,815	81,347	335,469	162,833	57,229	105,604	Migrants (Female)				
0-14	170,529	49,258	121,271	5,130	40,978	15,391	25,587	41,969	8,805	33,154	57,597	11,384	46,213	24,865	8,548	16,317	0-14				
15-19	155,489	65,146	90,343	13,738	42,785	21,731	21,054	33,916	8,180	25,736	44,146	12,715	31,431	20,905	8,783	12,122	15-19				
20-24	316,412	101,042	215,370	11,959	88,396	39,558	48,838	64,846	12,680	52,166	102,324	19,988	82,355	48,888	16,877	32,011	20-24				
25-29	206,764	57,053	149,710	7,629	54,383	21,980	32,403	42,566	8,345	34,221	80,593	12,464	68,139	21,593	6,645	14,948	25-29				
30-34	136,588	47,067	89,521	6,782	38,703	21,380	17,323	28,059	5,144	22,915	47,168	8,963	38,215	15,877	4,808	11,069	30-34				
35-39	91,545	25,587	65,958	2,537	28,259	10,246	18,013	16,766	4,882	11,884	34,421	4,154	30,267	9,562	3,768	5,794	35-39				
40-49	104,789	31,971	72,818	2,220	31,210	12,199	19,010	25,140	5,721	19,419	31,564	6,346	25,218	14,654	5,485	9,170	40-49				
50-59	37,637	17,684	19,953	2,635	13,447	8,492	4,956	5,276	2,001	3,275	12,408	3,288	9,109	3,871	1,258	2,613	50-59				
60 ปีขึ้นไป	26,888	10,229	16,659	974	10,745	5,056	5,689	5,966	1,067	4,889	6,595	2,075	4,520	2,619	1,057	1,561	60 ปีขึ้นไป				

ตาราง 1 ประชากร จำแนกตามสถานภาพการย้ายถิ่น หมดอายุ เพศ ภาคและเขตการปกครองที่อยู่ปัจจุบัน (ต่อ)

TABLE 1 POPULATION BY MIGRATION STATUS, AGE GROUP, SEX, PRESENT REGION AND AREA (Contd.)

สถานภาพการย้ายถิ่น หมดอายุ	ภาคและเขตการปกครองที่อยู่ปัจจุบัน Present region and Present Area														Migration Status Age Group				
	ราชอาณาจักร Whole Kingdom		กรุงเทพมหานคร Bangkok		ภาคกลาง Central Region		ภาคเหนือ Northern Region		ภาคตะวันออกเฉียงเหนือ Northeastern Region		ภาคใต้ Southern Region		รวม Total	Non-municipal		Municipal	รวม Total	Municipal	Non-municipal
	รวม Total	ในเขตฯ Municipal	นอกเขตฯ Non-municipal	รวม Total	ในเขตฯ Municipal	นอกเขตฯ Non-municipal	รวม Total	ในเขตฯ Municipal	นอกเขตฯ Non-municipal	รวม Total	ในเขตฯ Municipal	นอกเขตฯ Non-municipal							
ผู้ไม่ย้ายถิ่น (หญิง)	31,830,259	9,808,035	22,022,224	3,547,846	7,675,210	2,512,393	5,162,816	5,692,414	1,130,623	4,561,791	10,616,186	1,607,009	9,009,177	4,288,603	1,010,163	3,288,440	Non-Migrants (Female)		
0-14	7,097,338	1,945,926	5,151,412	562,851	1,526,212	483,234	1,042,978	1,219,260	237,796	981,464	2,685,240	405,269	2,279,970	1,103,776	256,777	846,999	0-14		
15-19	2,411,233	661,371	1,749,862	197,257	541,342	168,040	373,302	427,118	82,944	344,174	874,043	128,794	745,249	371,473	84,336	287,137	15-19		
20-24	2,309,782	752,106	1,557,677	294,879	580,912	194,816	386,096	369,977	73,765	296,212	725,980	110,395	615,585	338,034	78,251	259,783	20-24		
25-29	2,458,598	913,468	1,545,130	411,331	691,661	247,990	443,671	348,642	69,137	279,505	675,808	104,961	570,847	331,156	80,050	251,106	25-29		
30-34	2,672,037	937,455	1,734,582	393,869	742,284	259,730	482,554	379,566	76,018	303,548	804,135	122,893	681,242	352,183	84,945	287,238	30-34		
35-39	2,776,094	919,078	1,857,016	362,783	707,250	242,577	464,673	473,743	93,800	379,943	889,148	138,193	760,955	343,171	81,725	281,446	35-39		
40-49	5,041,205	1,593,662	3,447,543	600,064	1,223,868	402,472	821,396	1,027,771	207,108	820,664	1,591,522	242,227	1,349,296	597,979	141,791	456,187	40-49		
50-59	3,361,057	1,015,305	2,345,753	373,556	774,764	243,511	531,252	685,719	136,062	549,658	1,139,149	170,608	968,541	387,869	91,567	296,302	50-59		
60 ปีขึ้นไป	3,702,913	1,069,664	2,633,249	351,255	886,918	270,025	616,893	760,616	153,993	606,623	1,231,161	183,669	1,047,482	472,962	110,722	362,241	60 ปีขึ้นไป		

ตาราง 2 ประชากร จำแนกตามสถานภาพการย้ายถิ่น ความเกี่ยวข้องกับหัวหน้าครัวเรือน เพศ ภาคและเขตการปกครองที่อยู่ปัจจุบัน

TABLE 2 POPULATION BY MIGRATION STATUS, RELATIONSHIP TO THE HEAD OF HOUSEHOLD, SEX, PRESENT REGION AND AREA

สถานภาพการย้ายถิ่น ความเกี่ยวข้องกับหัวหน้า ครัวเรือน	ภาคและเขตการปกครองที่อยู่ปัจจุบัน, Present region and Present Area												Migration Status Relationship to Head of Household				
	ราชอาณาจักร Whole Kingdom			กรุงเทพฯ Central Region			ภาคเหนือ Northern Region			ภาคตะวันออกเฉียงเหนือ Northeastern Region				ภาคใต้ Southern Region			
	รวม Total	ในเขตฯ Municipal	นอกเขตฯ Non-municipal	รวม Total	ในเขตฯ Municipal	นอกเขตฯ Non-municipal	รวม Total	ในเขตฯ Municipal	นอกเขตฯ Non-municipal	รวม Total	ในเขตฯ Municipal	นอกเขตฯ Non-municipal		รวม Total	ในเขตฯ Municipal	นอกเขตฯ Non-municipal	
ยอดรวม	64,993,262	19,600,322	45,392,940	6,815,746	15,698,928	5,131,998	10,566,930	11,723,404	2,267,542	9,455,862	21,935,687	3,304,019	18,631,668	8,819,497	6,738,480	Total	
หัวหน้าครัวเรือน	17,989,349	5,832,060	12,157,289	2,054,282	4,581,324	1,588,563	2,992,771	3,487,976	703,601	2,784,376	5,606,261	895,613	4,710,649	2,259,505	590,011	1,669,494	Head
ภรรยาหรือสามี	11,708,623	3,433,727	8,274,796	1,237,815	2,835,368	919,443	1,915,925	2,249,396	402,115	1,847,281	3,744,220	534,053	3,210,167	1,641,724	340,301	1,301,423	Spouse
บุตรที่ยังไม่สมรส	16,680,814	5,041,674	11,639,140	1,776,607	3,830,645	1,255,096	2,575,549	2,749,395	516,264	2,233,132	5,442,096	841,129	4,600,968	2,882,071	652,578	2,229,492	Unmarried Child
บุตรที่สมรสแล้ว	3,895,145	816,680	3,078,465	217,926	891,878	221,750	670,128	691,699	113,636	578,063	1,645,481	188,743	1,456,738	448,161	74,625	373,537	Married Child
บุตรชาย บุตรสะใภ้	2,748,720	560,611	2,188,109	152,957	609,833	149,664	460,169	495,751	76,393	419,357	1,171,755	132,512	1,039,244	318,424	49,085	289,339	In - Low
บุตรชายนุตร	6,647,643	1,421,336	5,226,308	316,483	1,389,551	354,765	1,034,786	1,181,634	209,133	972,501	3,067,905	399,277	2,668,528	692,170	141,678	550,492	Grand Children
พ่อ แม่ พ่อตา แม่ยาย	1,216,861	401,075	815,785	142,780	313,632	110,436	203,196	247,538	51,693	195,844	394,557	63,349	331,209	118,354	32,817	85,537	Parent
ญาติอื่น ๆ	3,342,355	1,616,421	1,725,934	705,403	1,060,392	434,005	626,387	467,898	141,979	325,919	783,736	193,107	590,629	324,927	141,926	183,000	Other Relative
ผู้อาศัย และครัวผู้ใช้	456,751	315,126	141,625	157,128	130,092	67,614	62,477	56,114	26,466	29,658	48,554	29,515	19,039	64,863	34,412	30,450	Others
สมาชิกครัวเรือนพิเศษ	307,100	161,612	145,488	54,364	56,213	30,670	25,542	96,003	26,271	69,732	31,221	26,723	4,498	69,299	23,583	45,716	Member of Special Household
ผู้ย้ายถิ่น	2,803,841	792,550	2,011,292	96,378	741,996	316,911	425,085	563,394	113,741	449,653	1,088,944	160,628	928,316	313,130	104,893	208,237	Migrants
หัวหน้าครัวเรือน	664,829	243,813	421,016	26,829	236,916	111,416	125,499	122,176	33,935	88,241	211,162	38,446	172,716	67,747	33,188	34,559	Head
ภรรยาหรือสามี	356,212	119,170	237,042	11,690	131,854	60,810	71,044	71,894	16,222	55,672	101,772	16,821	84,951	39,003	13,627	25,376	Spouse
บุตรที่ยังไม่สมรส	510,883	103,968	406,915	4,496	95,983	38,081	57,903	102,153	17,946	84,207	235,721	25,111	210,610	72,529	18,335	54,194	Unmarried Child
บุตรที่สมรสแล้ว	302,336	35,143	267,193	3,502	34,657	6,217	28,440	61,211	6,873	54,338	181,948	15,040	166,908	21,019	3,511	17,507	Married Child
บุตรชาย บุตรสะใภ้	327,723	41,433	286,290	2,304	50,761	12,040	38,721	74,801	7,316	67,484	170,322	14,934	155,388	29,536	4,839	24,697	In - Low
บุตรชายนุตร	191,600	30,265	161,335	1,437	26,870	5,879	20,991	53,946	7,307	46,639	90,499	11,425	79,075	18,848	4,217	14,631	Grand Children
พ่อ แม่ พ่อตา แม่ยาย	29,330	11,324	18,006	1,063	13,613	5,158	8,455	5,930	1,573	4,357	4,780	2,399	2,381	3,944	1,132	2,813	Parent
ญาติอื่น ๆ	293,708	133,292	160,416	30,228	98,436	52,283	46,154	50,633	13,708	36,924	74,084	20,835	53,249	40,327	16,238	24,089	Other Relative
ผู้อาศัย และครัวผู้ใช้	94,916	56,944	38,072	12,610	45,266	22,484	22,782	15,637	6,081	9,557	10,178	8,128	2,049	11,225	7,541	3,684	Others
สมาชิกครัวเรือนพิเศษ	32,304	17,297	15,007	2,220	7,641	2,544	5,097	5,014	2,779	2,235	8,478	7,489	889	8,952	2,265	6,687	Member of Special Household

ตาราง 2 ประชากร จำแนกตามสถานภาพการย้ายถิ่น ความเกี่ยวข้องกับหัวหน้าครัวเรือน เพศ ภาคและเขตการปกครองที่อยู่ปัจจุบัน (ต่อ)

TABLE 2 POPULATION BY MIGRATION STATUS, RELATIONSHIP TO THE HEAD OF HOUSEHOLD, SEX, PRESENT REGION AND AREA (Contd.)

สถานภาพการย้ายถิ่น ความเกี่ยวข้องกับหัวหน้า ครัวเรือน	ภาคและเขตการปกครองที่อยู่ปัจจุบัน, Present region and Present Area																							
	ราชอาณาจักร Whole Kingdom				กรุงเทพมหานคร Bangkok				ภาคกลาง Central Region				ภาคเหนือ Northern Region				ภาคตะวันออกเฉียงเหนือ Northeastern Region				ภาคใต้ Southern Region			
	รวม Total	ในเขตฯ Municipal	นอกเขตฯ Non-municipal	รวม Total	ในเขตฯ Municipal	นอกเขตฯ Non-municipal	รวม Total	ในเขตฯ Municipal	นอกเขตฯ Non-municipal	รวม Total	ในเขตฯ Municipal	นอกเขตฯ Non-municipal	รวม Total	ในเขตฯ Municipal	นอกเขตฯ Non-municipal	รวม Total	ในเขตฯ Municipal	นอกเขตฯ Non-municipal	รวม Total	ในเขตฯ Municipal	นอกเขตฯ Non-municipal	รวม Total	ในเขตฯ Municipal	นอกเขตฯ Non-municipal
ผู้ไม่ย้ายถิ่น	62,189,420	18,807,773	43,381,648	6,719,368	14,966,832	4,815,087	10,141,846	11,160,010	2,153,801	9,006,209	20,846,743	3,143,392	17,703,352	8,506,367	1,976,124	6,530,243	Non-Migrants							
หัวหน้าครัวเรือน	17,324,520	5,688,246	11,736,273	2,027,454	4,344,408	1,477,137	2,867,272	3,365,801	669,666	2,696,135	5,395,100	857,167	4,537,932	2,191,757	556,823	1,634,934	Head							
ภรรยาหรือสามี	11,352,311	3,314,558	8,037,754	1,226,125	2,703,515	869,633	1,844,882	2,177,503	365,893	1,791,609	3,642,447	517,232	3,125,216	1,602,721	326,674	1,276,047	Spouse							
บุตรที่ยังไม่สมรส	16,169,931	4,897,706	11,232,226	1,772,111	3,734,662	1,217,015	2,517,646	2,647,242	488,318	2,148,924	5,206,375	816,018	4,390,357	2,809,542	634,244	2,175,298	Unmarried Child							
บุตรที่สมรสแล้ว	3,692,809	781,537	2,811,272	214,424	857,221	215,534	641,687	630,488	106,763	523,725	1,463,533	173,703	1,289,830	427,143	71,113	366,029	Married Child							
บุตรชาย บุตรสะใภ้	2,420,997	519,179	1,901,819	150,854	559,072	137,624	421,448	420,950	69,077	351,873	1,001,434	117,578	883,856	288,888	44,246	244,642	In - Low							
บุตรของบุตร	6,456,043	1,391,070	5,064,973	315,046	1,362,682	348,886	1,013,795	1,127,688	201,826	925,862	2,977,306	387,852	2,589,454	673,322	137,460	535,862	Grand Children							
พ่อ แม่ พ่อตา แม่ยาย	1,187,530	389,751	797,779	141,717	300,019	105,278	194,741	241,608	50,121	191,487	389,777	60,850	328,827	114,409	31,685	82,724	Parent							
ญาติอื่น ๆ	3,048,648	1,483,129	1,565,518	675,175	961,956	381,723	580,233	417,265	128,271	288,994	709,652	172,272	537,380	284,600	125,689	168,911	Other Relative							
ผู้อาศัย และครัวผู้ใช้	361,834	258,281	103,553	144,518	84,826	45,130	39,696	40,477	20,375	20,101	38,377	21,387	16,990	53,637	26,871	26,766	Others							
สมาชิกครัวเรือนพิเศษ	274,796	144,315	130,481	52,144	48,572	28,127	20,445	90,989	23,482	67,497	22,743	19,234	3,509	60,348	21,319	39,029	Member of Special Household							
ชาย	31,916,361	9,387,249	22,529,112	3,214,296	7,674,813	2,463,571	5,211,242	5,766,505	1,080,093	4,686,411	10,902,686	1,615,663	9,287,022	4,358,061	1,013,625	3,344,436	Male							
หัวหน้าครัวเรือน	12,854,414	3,907,720	8,746,694	1,398,355	2,991,943	1,002,434	1,989,509	2,487,890	471,882	2,016,008	4,108,086	624,532	3,483,554	1,668,139	410,515	1,257,624	Head							
ภรรยาหรือสามี	1,342,898	466,401	876,497	156,556	512,050	176,109	335,940	222,122	47,406	174,715	287,740	49,894	237,746	164,430	36,335	128,095	Spouse							
บุตรที่ยังไม่สมรส	9,185,117	2,618,711	6,566,405	899,652	2,043,268	654,763	1,388,506	1,549,953	267,474	1,282,479	3,096,693	446,038	2,650,655	1,595,551	350,785	1,244,766	Unmarried Child							
บุตรที่สมรสแล้ว	1,405,561	356,456	1,049,105	107,257	401,229	101,439	299,790	282,460	47,489	234,972	429,355	68,739	360,616	185,260	31,532	153,727	Married Child							
บุตรชาย บุตรสะใภ้	1,637,019	278,683	1,358,336	63,089	313,112	72,423	240,689	269,792	40,169	229,623	833,277	79,317	753,960	157,749	23,685	134,065	In - Low							
บุตรของบุตร	3,425,771	735,570	2,690,201	166,741	723,548	181,275	542,274	589,134	106,983	482,151	1,591,036	209,548	1,381,488	355,312	71,024	284,289	Grand Children							
พ่อ แม่ พ่อตา แม่ยาย	323,448	101,556	221,891	35,857	79,125	27,341	51,783	70,265	13,657	56,608	108,470	16,673	91,798	29,731	8,028	21,702	Parent							
ญาติอื่น ๆ	1,613,267	734,065	879,202	305,322	512,559	203,788	308,771	227,995	66,798	161,197	417,412	98,016	319,397	149,978	60,141	89,837	Other Relative							
ผู้อาศัย และครัวผู้ใช้	208,883	123,887	85,295	55,666	72,181	31,840	40,341	29,038	9,580	19,469	17,385	10,196	7,189	34,612	16,305	18,307	Others							
สมาชิกครัวเรือนพิเศษ	119,984	64,499	55,485	25,801	25,799	12,159	13,640	37,866	8,655	29,201	13,231	12,611	620	17,298	5,274	12,024	Member of Special Household							

ตาราง 2 ประชากร จำแนกตามสถานภาพการย้ายถิ่น ความเกี่ยวข้องกับหัวหน้าครัวเรือน เพศ ภาคและเขตการปกครองที่อยู่ปัจจุบัน (ต่อ)

TABLE 2 POPULATION BY MIGRATION STATUS, RELATIONSHIP TO THE HEAD OF HOUSEHOLD, SEX, PRESENT REGION AND AREA (Contd.)

สถานภาพการย้ายถิ่น ความเกี่ยวข้องกับหัวหน้า ครัวเรือน	ภาคและเขตการปกครองที่อยู่ปัจจุบัน, Present region and Present Area																Migration Status Relationship to Head of Household				
	สหราชอาณาจักร Whole Kingdom				ภาคกลาง Central Region				ภาคเหนือ Northern Region				ภาคตะวันออกเฉียงเหนือ Northeastern Region					ภาคใต้ Southern Region			
	รวม	ในเขตฯ	นอกเขตฯ	Non-municipal	กรุงเทพมหานคร Bangkok	รวม	ในเขตฯ	นอกเขตฯ	Non-municipal	รวม	ในเขตฯ	นอกเขตฯ	Non-municipal	รวม	ในเขตฯ	นอกเขตฯ		Non-municipal			
ผู้ย้ายถิ่น (ชาย)	1,557,199	387,511	1,169,688	42,774	393,091	160,877	232,213	298,909	56,915	241,984	672,128	79,281	592,847	150,297	47,664	102,633	Migrants (Male)				
หัวหน้าครัวเรือน	497,471	164,387	333,084	16,375	172,816	78,240	94,577	89,156	23,578	65,578	174,877	25,931	148,945	44,246	20,263	23,983	Head				
ภรรยาหรือสามี	68,365	10,779	57,585	1,367	13,152	5,084	8,068	23,127	1,661	21,466	25,742	1,299	24,443	4,977	1,369	3,608	Spouse				
บุตรที่ยังไม่สมรส	346,654	55,430	291,224	2,044	48,827	20,441	28,386	62,609	10,025	52,583	191,234	14,736	176,498	41,940	8,183	33,757	Unmarried Child				
บุตรที่สมรสแล้ว	110,034	14,230	95,805	1,234	15,455	3,988	11,467	25,660	2,625	23,035	58,070	5,881	52,189	9,616	502	9,114	Married Child				
บุตรชาย บุตรสะใภ้	198,124	19,765	178,359	1,106	25,428	3,804	21,625	34,397	3,765	30,632	123,497	8,210	115,287	13,896	2,881	10,815	In - Low				
บุตรชายบุตร	93,388	14,869	78,519	-	16,631	2,587	13,944	23,677	4,292	19,384	44,604	5,950	38,655	8,576	2,040	6,536	Grand Children				
พ่อ แม่ พ่อตา แม่ยาย	10,429	3,094	7,335	546	4,840	686	4,154	2,080	561	1,519	1,253	806	447	1,710	496	1,214	Parent				
ญาติอื่น ๆ	163,465	73,006	90,458	16,277	60,168	30,882	29,286	24,857	6,211	18,646	46,024	11,691	34,333	16,137	7,944	8,193	Other Relative				
ผู้อาศัย และครัวผู้ใช้	51,565	25,208	26,377	3,380	29,708	13,443	16,265	9,774	2,869	6,915	4,095	2,046	2,049	4,627	3,480	1,147	Others				
สมาชิกครัวเรือนพิเศษ	17,685	6,744	10,941	445	6,165	1,724	4,442	3,573	1,338	2,235	2,732	2,732	-	4,770	505	4,265	Member of Special Household				
ผู้ไม่ย้ายถิ่น (ชาย)	30,359,162	8,999,738	21,359,424	3,171,522	7,281,722	2,302,694	4,979,029	5,467,596	1,023,178	4,444,418	10,230,557	1,536,382	8,694,175	4,207,764	965,961	3,241,803	Non-Migrants (Male)				
หัวหน้าครัวเรือน	12,156,943	3,745,332	8,413,611	1,381,980	2,819,127	924,195	1,894,932	2,398,734	448,304	1,950,429	3,933,209	598,601	3,334,608	1,623,893	390,252	1,233,641	Head				
ภรรยาหรือสามี	1,274,533	455,622	818,911	155,189	498,898	171,025	327,872	198,995	45,745	153,249	261,998	48,695	213,303	159,453	34,967	124,487	Spouse				
บุตรที่ยังไม่สมรส	8,838,463	2,563,281	6,275,181	897,608	1,994,441	634,321	1,360,120	1,487,344	257,449	1,229,895	2,905,459	431,302	2,474,156	1,553,611	342,602	1,211,009	Unmarried Child				
บุตรที่สมรสแล้ว	1,295,527	342,226	953,300	106,023	385,774	97,452	286,323	256,801	44,884	211,937	371,285	62,858	308,427	175,644	31,030	144,613	Married Child				
บุตรชาย บุตรสะใภ้	1,438,895	259,919	1,179,976	61,984	287,883	68,619	219,064	235,395	36,405	198,990	709,780	71,107	638,672	144,054	20,804	123,250	In - Low				
บุตรชายบุตร	3,332,383	720,701	2,611,682	166,741	707,017	178,687	528,330	565,457	102,691	462,766	1,546,432	203,598	1,342,834	346,736	68,984	277,752	Grand Children				
พ่อ แม่ พ่อตา แม่ยาย	313,018	98,462	214,556	35,311	74,285	26,656	47,629	68,185	13,096	55,089	107,217	15,867	91,351	28,020	7,532	20,488	Parent				
ญาติอื่น ๆ	1,449,803	661,059	788,744	289,045	452,390	172,906	279,485	203,138	60,587	142,551	371,388	86,325	285,063	133,841	52,197	81,644	Other Relative				
ผู้อาศัย และครัวผู้ใช้	157,298	98,380	58,918	52,286	42,473	18,397	24,076	19,264	6,721	12,544	13,290	8,151	5,139	29,985	12,925	17,160	Others				
สมาชิกครัวเรือนพิเศษ	102,299	57,755	44,544	25,366	19,633	10,435	9,188	34,283	7,316	26,966	10,499	9,879	620	12,528	4,769	7,760	Member of Special Household				

ตาราง 3 ประชากรอายุ 15 ปีขึ้นไป จำแนกตามสถานภาพการย้ายถิ่น ระดับการศึกษา เขต ภาคและเขตการปกครองที่อยู่ปัจจุบัน

TABLE 3 POPULATION 15 YEARS OF AGE AND OVER BY MIGRATION STATUS, LEVEL OF EDUCATION, SEX, PRESENT REGION AND AREA

สถานภาพการย้ายถิ่น ระดับการศึกษา	ภาคและเขตการปกครองที่อยู่ปัจจุบัน Present region and Present Area																การย้ายถิ่น	
	ทั้งราชอาณาจักร Whole Kingdom		กรุงเทพมหานคร Bangkok		ภาคกลาง Central Region		ภาคเหนือ Northern Region		ภาคตะวันออกเฉียงเหนือ Northeastern Region		ภาคใต้ Southern Region		นอกเขตฯ		นอกเขตฯ		Migration Status Level of Education	
	รวม Total	ในเขตฯ Municipal	นอกเขตฯ Non-municipal	รวม Total	ในเขตฯ Municipal	นอกเขตฯ Non-municipal	รวม Total	ในเขตฯ Municipal	นอกเขตฯ Non-municipal	รวม Total	ในเขตฯ Municipal	นอกเขตฯ Non-municipal	รวม Total	ในเขตฯ Municipal	นอกเขตฯ Non-municipal			
ยอดรวม	50,132,712	15,567,283	34,565,429	5,645,125	12,493,118	4,130,088	8,363,030	9,162,390	1,781,306	7,381,084	16,317,126	2,464,844	13,852,282	6,514,953	4,969,033	Total		
ไม่มีการศึกษา	2,687,933	573,129	2,114,804	183,171	577,376	148,792	428,583	980,717	104,771	875,946	511,056	57,484	453,572	435,613	356,704	None		
ต่ำกว่าประถมศึกษา	17,199,021	3,794,050	13,404,971	1,112,557	4,006,924	1,022,701	2,984,223	3,552,057	565,355	2,986,702	6,579,969	764,023	5,825,946	1,947,513	1,608,100	Less than elementary		
ประถมศึกษา	10,002,698	2,270,563	7,732,135	863,398	2,296,360	601,422	1,696,938	1,495,777	210,736	1,275,041	4,049,489	381,766	3,667,723	1,315,674	223,241	Elementary		
มัธยมศึกษาตอนต้น	8,367,662	2,743,189	5,624,473	904,173	2,222,786	781,834	1,440,953	1,362,735	303,951	1,058,784	2,735,112	449,710	2,285,403	1,142,855	303,521	lower secondary		
มัธยมศึกษาตอนปลาย	6,056,487	2,642,944	3,413,543	1,019,106	1,737,639	736,340	1,001,299	973,853	256,936	716,917	1,446,656	380,533	1,066,123	879,233	250,029	Upper secondary		
อนุปริญา	1,642,465	807,141	835,344	267,845	534,041	231,361	302,680	240,972	85,884	155,088	343,988	123,873	220,115	256,639	98,176	Disploma level		
อุดมศึกษา	3,944,819	2,594,098	1,350,720	1,258,208	1,003,035	540,519	462,516	543,099	239,818	303,280	642,026	316,125	325,901	498,451	239,428	University education		
อื่น ๆ	19,072	16,124	2,948	2,362	827	632	195	15,556	12,803	2,754	300	300	-	26	-	Others		
ไม่ทราบ	212,536	126,046	86,490	44,304	112,131	66,487	45,643	7,625	1,051	6,574	8,529	1,030	7,499	39,948	13,174	Unknown		
ผู้ย้ายถิ่น	2,475,882	695,903	1,779,979	89,612	659,888	284,189	375,699	484,711	96,933	387,778	975,619	137,412	838,207	266,051	87,756	Migrants		
ไม่มีการศึกษา	64,279	17,048	47,231	3,305	21,078	7,550	13,528	24,582	3,350	21,233	9,929	983	8,946	5,384	1,860	None		
ต่ำกว่าประถมศึกษา	350,965	75,692	275,274	12,169	76,102	26,187	49,915	75,529	12,147	63,382	160,845	18,366	142,480	26,320	6,823	Less than elementary		
ประถมศึกษา	641,881	125,427	516,454	18,470	145,617	55,394	90,223	102,561	13,919	88,642	327,072	26,191	300,882	48,161	11,454	Elementary		
มัธยมศึกษาตอนต้น	581,254	171,921	409,333	27,943	166,566	67,611	98,955	106,537	22,649	83,889	225,707	31,142	194,564	54,500	22,575	lower secondary		
มัธยมศึกษาตอนปลาย	502,981	173,083	329,887	17,663	147,871	78,860	69,011	104,084	19,890	84,194	163,697	35,182	128,516	69,665	21,499	Upper secondary		
อนุปริญา	127,027	40,206	86,821	3,588	36,015	14,137	21,878	25,235	6,884	18,401	42,832	8,906	33,925	19,357	6,741	Disploma level		
อุดมศึกษา	186,383	84,379	102,004	4,960	54,248	29,153	25,095	43,911	17,810	26,101	45,429	16,535	28,894	37,835	15,921	University education		
อื่น ๆ	1,112	1,112	-	519	258	258	-	335	335	-	-	-	-	-	-	Others		
ไม่ทราบ	20,000	7,024	12,975	996	12,133	5,039	7,094	1,936	-	1,936	107	107	-	4,827	882	Unknown		

ตาราง 3 ประชากรอายุ 15 ปีขึ้นไป จำแนกตามสถานภาพการย้ายถิ่น ระดับการศึกษา เพศ ภาคและเขตการปกครองที่อยู่ปัจจุบัน (ต่อ)

TABLE 3 POPULATION 15 YEARS OF AGE AND OVER BY MIGRATION STATUS, LEVEL OF EDUCATION, SEX, PRESENT REGION AND AREA (Contd.)

สถานภาพการย้ายถิ่น ระดับการศึกษา	ภาคและเขตการปกครองที่อยู่ปัจจุบัน Present region and Present Area														Migration Status			
	ราชอาณาจักร Whole Kingdom		ภาคกลาง Central Region				ภาคเหนือ Northern Region				ภาคตะวันออกเฉียงเหนือ Northeastern Region				ภาคใต้ Southern Region		Level of Education	
	รวม	ในเมือง	นอกเขต	รวม	ในเมือง	นอกเขต	รวม	ในเมือง	นอกเขต	รวม	ในเมือง	นอกเขต	รวม	ในเมือง	นอกเขต	รวม	ในเมือง	
	47,656,830	14,871,380	32,785,450	11,833,230	3,945,899	7,987,331	8,677,679	1,684,373	6,993,306	15,341,507	2,327,432	13,014,075	6,248,901	1,458,163	4,790,738		Non-Migrants	
ไม่มีการศึกษา	2,623,654	556,080	2,067,573	179,866	415,055	7,987,331	956,134	101,422	854,713	501,127	56,501	444,625	430,229	77,049	353,180		None	
ต่ำกว่าประถมศึกษา	16,846,065	3,718,358	13,129,697	1,100,389	3,930,822	2,934,308	3,476,528	555,208	2,923,320	6,419,124	735,657	5,683,467	1,921,193	332,590	1,588,603		Less than elementary	
ประถมศึกษา	9,360,816	2,145,135	7,215,681	834,928	2,152,742	1,606,714	1,383,216	196,817	1,186,399	3,722,417	355,575	3,366,842	1,267,513	211,787	1,055,726		Elementary	
มัธยมศึกษาตอนต้น	7,786,408	2,571,288	5,215,140	876,230	2,056,220	1,341,998	1,256,198	281,303	974,895	2,509,405	418,567	2,090,838	1,088,355	280,946	807,409		lower secondary	
มัธยมศึกษาตอนปลาย	5,553,506	2,469,850	3,083,656	1,001,444	1,589,768	932,288	869,769	237,046	632,723	1,282,958	345,351	937,608	809,567	228,530	581,038		Upper secondary	
อนุปริญญา	1,515,458	786,935	748,523	264,258	498,026	280,802	215,737	79,050	136,687	301,157	114,957	186,189	236,281	91,436	144,845		Disploma level	
อุดมศึกษา	3,759,436	2,509,720	1,248,716	1,253,248	948,787	511,366	437,421	222,009	277,179	596,597	299,590	297,007	460,616	223,507	237,109		University education	
อื่น ๆ	17,959	15,011	2,948	1,842	375	195	15,221	12,468	2,754	300	300	-	26	26	-		Others	
ไม่ทราบ	192,536	119,021	73,515	43,308	99,997	61,448	38,549	5,688	4,638	8,421	923	7,499	35,121	12,293	22,829		Unknown	
	24,323,679	7,349,394	16,974,285	2,611,657	1,960,286	4,075,906	4,466,711	840,459	3,626,253	8,026,961	1,193,140	6,833,820	3,182,157	743,852	2,438,306		Male	
ไม่มีการศึกษา	827,717	164,251	663,466	46,183	159,106	43,727	115,379	336,604	30,161	306,443	18,160	117,856	149,798	26,011	123,788		None	
ต่ำกว่าประถมศึกษา	7,823,888	1,569,554	6,254,335	436,114	1,778,125	1,352,271	1,692,887	246,348	1,446,539	3,026,541	317,596	2,708,945	890,221	143,641	746,580		Less than elementary	
ประถมศึกษา	5,195,766	1,149,531	4,049,235	421,564	1,216,728	301,974	914,754	109,828	683,989	2,070,671	197,416	1,873,255	695,985	118,748	577,237		Elementary	
มัธยมศึกษาตอนต้น	4,504,477	1,464,932	3,039,545	479,298	1,197,183	411,703	785,480	164,134	566,046	1,490,512	242,200	1,248,312	607,304	167,597	439,707		lower secondary	
มัธยมศึกษาตอนปลาย	3,219,317	1,355,777	1,863,540	500,558	906,753	384,357	522,397	132,809	393,748	808,235	209,734	598,501	477,214	128,320	348,894		Upper secondary	
อนุปริญญา	902,496	442,216	460,280	156,382	300,289	170,577	134,967	45,340	89,627	186,488	61,883	124,605	124,370	48,900	75,470		Disploma level	
อุดมศึกษา	1,720,309	1,130,808	589,501	552,611	412,085	187,266	239,314	105,881	133,432	304,007	145,305	158,702	212,293	102,192	110,101		University education	
อื่น ๆ	7,555	6,608	947	900	562	368	195	5,866	5,114	763	200	-	26	26		Others		
ไม่ทราบ	119,154	65,717	53,437	18,037	65,362	37,773	27,589	6,519	5,675	4,290	646	3,644	24,946	8,417	16,529		Unknown	

ตาราง 3 ประชากรอายุ 15 ปีขึ้นไป จำแนกตามสถานภาพการย้ายถิ่น ระดับการศึกษา เพศ ภาคและเขตการปกครองที่อยู่ปัจจุบัน (ต่อ)

TABLE 3 POPULATION 15 YEARS OF AGE AND OVER BY MIGRATION STATUS, LEVEL OF EDUCATION, SEX, PRESENT REGION AND AREA (Contd.)

สถานภาพการย้ายถิ่น ระดับการศึกษา	ภาคและเขตการปกครองที่อยู่ปัจจุบัน Present region and Present Area																Migration Status	
	Whole Kingdom		กรุงเทพมหานคร Bangkok		ภาคกลาง Central Region		ภาคเหนือ Northern Region		ภาคตะวันออกเฉียงเหนือ Northeastern Region		ภาคใต้ Southern Region		Level of Education					
	รวม Total	ในเขตฯ Municipal	นอกเขตฯ Non-municipal	รวม Total	ในเขตฯ Municipal	นอกเขตฯ Non-municipal	รวม Total	ในเขตฯ Municipal	นอกเขตฯ Non-municipal	รวม Total	ในเขตฯ Municipal	นอกเขตฯ Non-municipal	รวม Total	ในเขตฯ Municipal	นอกเขตฯ Non-municipal	รวม Total	ในเขตฯ Municipal	นอกเขตฯ Non-municipal
ผู้ย้ายถิ่น (ชาย)	1,399,769	340,122	1,059,647	41,139	351,961	143,547	208,414	262,186	48,912	213,273	616,401	67,449	548,952	128,083	89,008	39,075	89,008	Migrants (Male)
ไม่มีการศึกษา	22,570	5,248	17,322	-	9,512	3,468	6,045	8,431	1,046	7,385	2,344	283	2,060	2,283	1,832	451	1,832	None
ต่ำกว่าประถมศึกษา	197,051	34,200	162,851	6,055	35,789	10,992	24,797	47,574	6,731	40,843	95,493	7,447	88,046	12,141	9,166	2,974	9,166	Less than elementary
ประถมศึกษา	393,476	67,222	326,254	9,404	84,933	29,505	55,427	58,371	7,838	50,533	215,867	15,407	200,460	24,902	19,834	5,067	19,834	Elementary
มัธยมศึกษาตอนต้น	341,849	84,588	257,291	13,568	90,959	34,166	56,793	56,299	11,752	44,547	152,601	14,878	137,724	28,421	18,227	10,195	18,227	lower secondary
มัธยมศึกษาตอนปลาย	274,385	86,527	187,858	7,741	80,812	41,779	39,034	59,526	10,699	48,827	94,402	17,349	77,054	31,904	22,945	8,959	22,945	Upper secondary
อนุปริญญา	72,035	23,547	48,488	3,129	19,360	8,497	10,864	11,247	3,487	7,760	28,953	5,024	23,929	9,345	5,935	3,411	5,935	Diploma level
อุดมศึกษา	86,186	35,677	50,509	1,242	22,508	12,895	9,613	18,724	7,282	11,442	26,633	6,954	19,679	17,080	9,775	7,305	9,775	University education
อื่น ๆ	198	198	-	-	120	120	-	78	78	-	-	-	-	-	-	-	-	Others
ไม่ทราบ	12,018	2,946	9,072	-	7,967	2,125	5,842	1,936	-	1,936	107	107	-	2,007	1,294	713	1,294	Unknown
ผู้ย้ายถิ่น (ชาย)	22,923,910	7,009,271	15,914,638	2,570,518	5,684,232	1,816,739	3,867,493	4,204,525	791,546	3,412,979	7,410,560	1,125,691	6,284,869	3,054,074	704,777	2,349,298	2,349,298	Non-Migrants (Male)
ไม่มีการศึกษา	805,147	159,003	646,144	46,183	149,593	40,259	109,334	328,173	29,115	299,059	133,672	17,876	115,796	147,515	121,955	25,560	121,955	None
ต่ำกว่าประถมศึกษา	7,626,837	1,535,354	6,091,483	430,059	1,742,336	414,862	1,327,474	1,645,313	239,616	1,405,697	2,831,048	310,150	2,620,899	878,081	737,414	140,667	737,414	Less than elementary
ประถมศึกษา	4,905,289	1,082,309	3,722,980	412,160	1,131,796	272,469	859,327	735,447	101,991	633,456	1,854,804	182,009	1,672,795	671,083	557,403	113,680	557,403	Elementary
มัธยมศึกษาตอนต้น	4,162,627	1,380,374	2,782,254	465,730	1,106,223	377,537	728,686	673,881	152,382	521,499	1,337,911	227,323	1,110,589	578,882	421,480	157,402	421,480	lower secondary
มัธยมศึกษาตอนปลาย	2,944,932	1,269,250	1,675,682	492,817	825,941	342,578	483,363	467,031	122,109	344,921	713,833	192,385	521,448	445,310	325,949	119,361	325,949	Upper secondary
อนุปริญญา	830,461	418,669	411,792	153,263	280,928	121,215	159,714	123,720	41,853	81,867	157,535	56,859	100,676	115,025	69,536	45,489	69,536	Diploma level
อุดมศึกษา	1,634,123	1,095,131	538,992	551,370	389,577	211,924	177,653	220,590	98,600	121,990	277,374	138,350	139,023	195,213	100,326	94,887	100,326	University education
อื่น ๆ	7,358	6,410	947	900	442	248	195	5,789	5,036	763	200	200	-	26	-	26	-	Others
ไม่ทราบ	107,136	62,771	44,364	18,037	57,395	35,648	21,747	4,582	844	3,738	4,183	538	3,644	22,939	15,235	7,704	15,235	Unknown

ตาราง 3 ประชากรอายุ 15 ปีขึ้นไป จำแนกตามสถานภาพการย้ายถิ่น ระดับการศึกษา เพศ ภาคและเขตการปกครองที่อยู่ปัจจุบัน (ต่อ)

TABLE 3 POPULATION 15 YEARS OF AGE AND OVER BY MIGRATION STATUS, LEVEL OF EDUCATION, SEX, PRESENT REGION AND AREA (Contd.)

สถานภาพการย้ายถิ่น ระดับการศึกษา	ภาคและเขตการปกครองที่อยู่ปัจจุบัน Present region and Present Area														Migration Status	
	ราชอาณาจักร Whole Kingdom		กรุงเทพฯ Bangkok		ภาคกลาง Central Region		ภาคเหนือ Northern Region		ภาคตะวันออกเฉียงเหนือ Northeastern Region		ภาคใต้ Southern Region		Level of Education			
	รวม Total	ในเขตฯ Municipal	นอกเขตฯ Non-municipal	รวม Total	ในเขตฯ Municipal	นอกเขตฯ Non-municipal	รวม Total	ในเขตฯ Municipal	นอกเขตฯ Non-municipal	รวม Total	ในเขตฯ Municipal	นอกเขตฯ Non-municipal	รวม Total	ในเขตฯ Municipal	นอกเขตฯ Non-municipal	Level of Education
หญิง	25,609,033	8,217,889	17,591,144	3,033,469	6,456,925	4,287,123	4,695,679	940,847	3,754,832	8,290,165	1,271,703	7,018,461	3,332,795	802,068	2,530,728	Female
ไม่มีการศึกษา	1,860,216	408,878	1,451,338	136,978	418,270	313,205	644,113	74,611	569,502	375,040	39,325	335,715	285,815	52,899	232,916	None
ต่ำกว่าประถมศึกษา	9,375,132	2,224,496	7,150,637	676,444	2,228,799	1,631,963	1,859,170	319,008	1,540,162	3,653,428	436,426	3,117,002	1,057,292	195,772	861,520	Less than elementary
ประถมศึกษา	4,803,932	1,121,022	3,682,900	431,834	1,081,631	782,183	691,960	100,908	591,052	1,978,818	194,349	1,794,469	619,689	104,493	515,195	Elementary
มัธยมศึกษาตอนต้น	3,863,186	1,278,257	2,584,929	424,876	1,025,604	655,473	632,555	139,817	492,738	1,244,600	207,510	1,037,090	535,552	135,924	399,628	lower secondary
มัธยมศึกษาตอนปลาย	2,837,169	1,287,167	1,550,003	518,548	830,885	478,902	447,296	124,127	323,169	638,420	170,799	467,622	402,019	121,709	280,310	Upper secondary
อนุปริญญา	739,990	364,925	375,065	111,464	233,752	132,103	106,005	40,544	65,461	157,500	61,990	95,510	131,268	49,276	81,992	Diploma level
อุดมศึกษา	2,224,509	1,463,290	761,219	705,596	590,950	275,250	303,795	133,937	169,848	338,020	170,821	167,199	286,159	137,237	148,922	University education
อื่นๆ	11,516	9,516	2,001	1,462	265	-	9,690	7,689	2,001	100	100	-	-	-	-	Others
ไม่ทราบ	93,382	60,329	33,054	26,267	46,769	18,055	1,106	207	899	4,239	384	3,855	15,002	4,757	10,245	Unknown
ผู้ย้ายถิ่น (หญิง)	1,076,113	355,780	720,332	48,474	307,928	167,285	222,525	48,020	174,505	359,218	69,963	289,255	137,968	48,681	89,287	Migrants (Female)
ไม่มีการศึกษา	41,709	11,800	29,908	3,305	11,566	7,483	16,152	2,304	13,848	7,585	700	6,886	3,101	1,409	1,692	None
ต่ำกว่าประถมศึกษา	153,914	41,492	112,422	6,114	40,312	25,118	27,965	5,416	22,539	65,353	10,919	54,434	14,180	3,849	10,331	Less than elementary
ประถมศึกษา	248,405	58,206	190,199	9,066	60,685	34,796	44,190	6,081	38,109	111,205	10,783	100,422	23,259	6,387	16,873	Elementary
มัธยมศึกษาตอนต้น	239,405	87,363	152,042	14,375	75,607	42,161	50,238	10,896	39,341	73,106	16,265	56,841	26,079	12,381	13,698	lower secondary
มัธยมศึกษาตอนปลาย	228,595	86,567	142,029	9,921	67,059	29,977	44,558	9,191	35,368	69,295	17,833	51,462	37,762	12,540	25,222	Upper secondary
อนุปริญญา	54,992	16,659	38,334	459	16,655	11,015	13,988	3,347	10,641	13,878	3,882	9,996	10,012	3,330	6,682	Diploma level
อุดมศึกษา	100,196	48,701	51,495	3,718	31,740	15,482	25,187	10,528	14,659	18,796	9,581	9,215	20,755	8,616	12,139	University education
อื่นๆ	914	914	-	519	138	-	257	257	-	-	-	-	-	-	-	Others
ไม่ทราบ	7,982	4,079	3,903	996	4,166	1,252	-	-	-	-	-	-	2,820	169	2,651	Unknown

ตาราง 3 ประชากรอายุ 15 ปีขึ้นไป จำแนกตามสถานภาพการย้ายถิ่น ระดับการศึกษา เพศ ภาคและเขตการปกครองที่อยู่ปัจจุบัน (ต่อ)

TABLE 3 POPULATION 15 YEARS OF AGE AND OVER BY MIGRATION STATUS, LEVEL OF EDUCATION, SEX, PRESENT REGION AND AREA (Contd.)

สถานภาพการย้ายถิ่น ระดับการศึกษา	ภาคและเขตการปกครองที่อยู่ปัจจุบัน Present region and Present Area																Migration Status Level of Education
	ราชอาณาจักร Whole Kingdom		กรุงเทพมหานคร Bangkok		ภาคกลาง Central Region		ภาคเหนือ Northern Region		ภาคตะวันออกเฉียงเหนือ Northeastern Region		ภาคใต้ Southern Region		รวม Total	ในเขตฯ Municipal	นอกเขตฯ Non-municipal		
	รวม Total	ในเขตฯ Municipal	นอกเขตฯ Non-municipal	รวม Total	ในเขตฯ Municipal	นอกเขตฯ Non-municipal	รวม Total	ในเขตฯ Municipal	นอกเขตฯ Non-municipal	รวม Total	ในเขตฯ Municipal	นอกเขตฯ Non-municipal					
ผู้ไม่ย้ายถิ่น (หญิง)	24,732,920	7,862,109	16,870,812	2,984,995	6,148,998	2,029,160	4,119,838	4,473,154	892,827	3,580,327	7,930,947	1,201,740	6,729,206	3,194,827	753,386	2,441,441	Non-Migrants (Female)
ไม่มีการศึกษา	1,818,507	397,078	1,421,430	133,673	406,705	100,983	305,721	627,961	72,307	555,654	367,455	38,625	328,829	282,714	51,489	231,224	None
ต่ำกว่าประถมศึกษา	9,221,219	2,183,004	7,038,214	670,330	2,188,487	581,652	1,606,835	1,831,215	313,592	1,517,623	3,488,075	425,507	3,062,568	1,043,112	191,923	851,189	Less than elementary
ประถมศึกษา	4,555,527	1,062,826	3,492,701	422,769	1,020,947	273,559	747,388	647,769	94,826	552,943	1,867,613	173,566	1,694,047	596,429	98,106	498,323	Elementary
มัธยมศึกษาตอนต้น	3,623,781	1,190,894	2,432,887	410,500	949,997	336,686	613,311	582,317	128,921	453,396	1,171,494	191,245	980,250	509,473	123,543	385,930	lower secondary
มัธยมศึกษาตอนปลาย	2,608,574	1,200,600	1,407,974	508,627	763,826	314,902	448,924	402,738	114,937	287,801	569,125	152,965	416,160	364,257	109,169	255,088	Upper secondary
อนุปริญญา	684,997	348,286	336,711	111,005	217,098	96,010	121,088	92,017	37,197	54,820	143,622	58,108	85,514	121,256	45,947	75,310	Diploma level
อุดมศึกษา	2,124,313	1,414,589	709,724	701,878	559,210	299,442	259,768	278,598	123,409	155,189	319,224	161,240	157,984	265,403	128,620	136,783	University education
อื่น ๆ	10,602	8,601	2,001	942	127	127	-	9,433	7,432	2,001	100	100	-	-	-	-	Others
ไม่ทราบ	85,401	56,250	29,151	25,271	42,603	25,800	16,803	1,106	207	899	4,239	384	3,855	12,182	4,589	7,594	Unknown

ตาราง 4 ประชากรอายุ 15 ปีขึ้นไป จำนวนตามสถานภาพการย้ายถิ่น สถานภาพสมรส เพศ ภาคและเขตการปกครองที่อยู่ปัจจุบัน

TABLE 4 POPULATION 15 YEARS OF AGE AND OVER BY MIGRATION STATUS, MARITAL STATUS, SEX, PRESENT REGION AND AREA

สถานภาพการย้ายถิ่น สถานภาพสมรส	ภาคและเขตการปกครองที่อยู่ปัจจุบัน Present region and Present Area												Migration Status						
	ทั่วราชอาณาจักร Whole Kingdom			กรุงเทพมหานคร Bangkok			ภาคกลาง Central Region			ภาคเหนือ Northern Region			ภาคตะวันออกเฉียงเหนือ Northeastern Region			ภาคใต้ Southern Region			
	รวม	ในเมือง	นอกเมือง	รวม	ในเมือง	นอกเมือง	รวม	ในเมือง	นอกเมือง	รวม	ในเมือง	นอกเมือง	รวม	ในเมือง	นอกเมือง	รวม	ในเมือง	นอกเมือง	
ยอดรวม	50,132,712	15,567,283	34,565,429	5,645,125	12,493,118	4,130,088	8,363,030	9,162,390	1,781,306	7,381,084	16,317,126	2,464,844	13,852,282	6,514,953	1,545,919	4,969,033	Total		
โสด	13,085,146	4,989,105	8,096,041	2,038,706	3,417,147	1,254,304	2,162,844	2,067,923	484,374	1,683,549	3,773,013	702,138	3,070,875	1,788,357	509,584	1,278,773	Single		
สมรส	32,066,944	9,010,866	23,056,078	3,091,616	7,752,833	2,435,733	5,317,100	6,074,650	1,084,188	4,990,462	10,983,507	1,512,781	9,480,726	4,154,337	886,548	3,267,789	Married		
หย่า	3,457,358	1,008,891	2,448,467	307,880	842,526	272,944	569,582	725,110	146,985	578,125	1,174,844	177,263	997,581	406,997	103,818	303,179	Widowed		
หย่าร้าง	677,144	240,868	436,276	77,991	175,107	60,329	114,778	153,769	36,740	117,029	202,961	45,638	157,323	67,417	20,271	47,146	Divorced		
แยกกันอยู่	836,123	311,239	524,883	129,033	298,140	101,962	196,178	140,937	29,018	111,919	170,674	26,034	144,640	97,339	25,193	72,146	Separated		
เคยสมรส	9,998	6,313	3,685	-	7,364	4,817	2,547	-	-	2,128	991	1,137	506	-	506	-	Ever married		
ผู้ย้ายถิ่น	2,475,882	695,903	1,779,979	89,612	653,888	284,189	375,699	484,711	96,933	387,778	975,619	137,412	838,207	266,051	87,756	178,295	Migrants		
โสด	807,230	282,940	524,290	47,529	223,815	104,383	119,432	139,219	37,141	102,077	282,696	54,475	228,221	113,972	39,412	74,560	Single		
สมรส	1,533,561	372,265	1,161,295	38,654	398,717	164,491	234,236	319,504	52,974	266,530	644,619	74,527	570,092	132,067	41,631	90,437	Married		
หย่า	50,663	18,372	32,291	2,552	14,462	6,005	8,457	10,117	2,513	7,604	15,773	3,250	12,524	7,760	4,053	3,706	Widowed		
หย่าร้าง	38,494	9,336	29,157	-	7,969	3,045	4,925	9,199	2,088	7,131	17,271	3,395	13,876	4,054	828	3,225	Divorced		
แยกกันอยู่	45,834	12,988	32,846	878	14,926	6,277	8,649	6,673	2,236	4,437	15,259	1,766	13,494	8,199	1,832	6,367	Separated		
เคยสมรส	-	-	-	-	-	-	-	-	-	-	-	-	-	-	-	-	-	Ever married	
ผู้ไม่ย้ายถิ่น	47,656,830	14,871,380	32,785,450	5,555,513	11,833,230	3,845,899	7,987,331	8,677,679	1,684,373	6,993,306	15,341,507	2,327,432	13,014,075	6,248,901	1,458,163	4,790,738	Non-Migrants		
โสด	12,277,916	4,706,165	7,571,751	1,991,177	3,193,332	1,149,921	2,043,412	1,928,705	447,233	1,481,472	3,490,317	647,663	2,842,654	1,674,385	470,172	1,204,213	Single		
สมรส	30,533,383	8,638,600	21,894,783	3,052,962	7,354,116	2,271,253	5,082,864	5,755,146	1,031,214	4,723,932	10,348,888	1,438,254	8,910,634	4,022,270	844,917	3,177,353	Married		
หย่า	3,406,694	990,518	2,416,176	305,328	828,065	266,940	561,125	714,994	144,472	570,522	1,159,070	174,014	985,057	399,238	99,765	299,473	Widowed		
หย่าร้าง	638,651	231,532	407,118	77,891	167,137	57,284	109,863	144,570	34,672	109,898	185,689	42,243	143,447	63,363	19,443	43,920	Divorced		
แยกกันอยู่	790,188	298,251	491,937	128,155	283,214	95,665	187,529	134,265	26,792	107,483	155,414	24,268	131,146	89,140	23,361	65,779	Separated		
เคยสมรส	9,998	6,313	3,685	-	7,364	4,817	2,547	-	-	2,128	991	1,137	506	-	506	-	Ever married		

ตาราง 4 ประชากรอายุ 15 ปีขึ้นไป จำแนกตามสถานภาพการย้ายถิ่น สถานภาพสมรส เพศ ภาคและเขตการปกครองที่อยู่ปัจจุบัน (ต่อ)

TABLE 4 POPULATION 15 YEARS OF AGE AND OVER BY MIGRATION STATUS, MARITAL STATUS, SEX, PRESENT REGION AND AREA (Contd.)

สถานภาพการย้ายถิ่น Migration Status	ภาคและเขตการปกครองที่อยู่ปัจจุบัน Present region and Present Area																
	ทั่วราชอาณาจักร Whole Kingdom		กรุงเทพมหานคร Bangkok		ภาคกลาง Central Region		ภาคเหนือ Northern Region		ภาคตะวันออกเฉียงเหนือ Northeastern Region		ภาคใต้ Southern Region		Migration Status				
	รวม Total	ในเขตฯ Municipal	นอกเขตฯ Non-municipal	รวม Total	ในเขตฯ Municipal	นอกเขตฯ Non-municipal	รวม Total	ในเขตฯ Municipal	นอกเขตฯ Non-municipal	รวม Total	ในเขตฯ Municipal	นอกเขตฯ Non-municipal	รวม Total	ในเขตฯ Municipal	นอกเขตฯ Non-municipal		
ชาย Male	24,323,679	7,349,394	16,974,285	2,611,957	6,036,193	1,960,286	4,075,906	4,466,711	840,459	3,626,253	8,026,961	1,193,140	6,833,820	3,182,157	743,852	2,438,306	Male
โสด Single	7,378,410	2,524,232	4,854,178	989,828	1,844,865	645,234	1,199,631	1,211,535	245,965	965,570	2,314,538	384,321	1,930,217	1,017,644	258,884	758,760	Single
สมรส Married	15,764,621	4,462,061	11,302,560	1,498,593	3,868,886	1,214,176	2,664,710	2,983,916	540,335	2,443,581	5,365,426	764,861	4,610,566	2,047,800	454,096	1,593,704	Married
หม้าย Widowed	657,735	182,848	474,887	53,985	156,349	50,256	106,093	154,831	29,502	125,329	222,549	30,412	192,137	70,020	18,693	51,327	Widowed
หย่า Divorced	216,149	67,740	148,409	19,205	54,054	16,394	37,660	57,597	12,613	44,984	66,569	14,514	52,055	18,724	5,014	13,710	Divorced
แยกกันอยู่ Separated	303,043	109,548	193,495	50,045	109,204	32,148	77,056	58,833	12,044	46,789	57,153	8,308	48,845	27,808	7,004	20,804	Separated
เคยสมรส Ever married	3,721	2,964	757	-	2,835	2,079	757	-	-	-	725	725	-	161	161	-	Ever married
ผู้ย้ายถิ่น (ชาย) Migrants (Male)	1,399,769	340,122	1,059,647	41,139	351,961	143,547	208,414	262,186	48,912	213,273	616,401	67,449	548,952	128,083	39,075	89,008	Migrants (Male)
โสด Single	537,258	148,243	389,015	22,818	137,986	59,694	78,292	91,071	20,875	70,196	226,053	27,822	198,231	59,330	17,033	42,297	Single
สมรส Married	808,911	180,953	627,958	17,350	204,881	80,468	124,424	181,621	25,380	136,241	363,780	37,206	326,574	61,279	20,559	40,720	Married
หม้าย Widowed	13,468	3,464	10,004	608	2,237	985	1,253	2,980	534	2,445	5,472	331	5,141	2,171	1,006	1,164	Widowed
หย่า Divorced	16,355	3,067	13,288	-	1,763	919	844	3,913	856	3,057	10,343	1,141	9,202	336	150	185	Divorced
แยกกันอยู่ Separated	23,777	4,395	19,382	363	5,094	1,491	3,602	2,601	1,267	1,334	10,753	948	9,805	4,968	326	4,642	Separated
เคยสมรส Ever married	-	-	-	-	-	-	-	-	-	-	-	-	-	-	-	-	Ever married
ผู้ไม่ย้ายถิ่น (ชาย) Non-Migrants (Male)	22,923,910	7,009,271	15,914,638	2,570,518	5,684,232	1,816,739	3,867,493	4,204,525	791,546	3,412,979	7,410,560	1,125,691	6,284,869	3,054,074	704,777	2,349,298	Non-Migrants (Male)
โสด Single	6,841,152	2,375,989	4,465,163	967,010	1,706,880	585,540	1,121,340	1,120,463	225,090	895,374	2,088,485	366,499	1,731,987	958,314	241,851	716,463	Single
สมรส Married	14,955,710	4,281,108	10,674,602	1,481,243	3,664,005	1,133,718	2,530,287	2,822,295	514,955	2,307,339	5,001,646	717,654	4,283,992	1,986,521	433,537	1,552,994	Married
หม้าย Widowed	644,267	179,384	464,883	53,377	154,111	49,271	104,840	151,851	28,968	122,884	217,077	30,081	188,996	67,850	17,687	50,163	Widowed
หย่า Divorced	199,794	64,673	135,121	19,205	52,291	15,474	36,817	53,684	11,757	41,926	56,226	13,373	42,853	18,388	4,864	13,525	Divorced
แยกกันอยู่ Separated	279,266	105,153	174,112	49,682	104,110	30,657	73,453	56,232	10,776	46,456	46,401	7,360	39,041	22,840	6,678	16,163	Separated
เคยสมรส Ever married	3,721	2,964	757	-	2,835	2,079	757	-	-	-	725	725	-	161	161	-	Ever married

ตาราง 4 ประชากรอายุ 15 ปีขึ้นไป จำแนกตามสถานภาพการย้ายถิ่น สถานภาพสมรส เพศ ภาคและเขตการปกครองที่ปัจจุบัน (ต่อ)

TABLE 4 POPULATION 15 YEARS OF AGE AND OVER BY MIGRATION STATUS, MARITAL STATUS, SEX, PRESENT REGION AND AREA (Contd.)

สถานภาพการย้ายถิ่น Migration Status	ภาคและเขตการปกครองที่ปัจจุบัน Present region and Present Area																
	ทั่วราชอาณาจักร Whole Kingdom		กรุงเทพฯ Bangkok		ภาคกลาง Central Region		ภาคเหนือ Northern Region		ภาคตะวันออกเฉียงเหนือ Northeastern Region		ภาคใต้ Southern Region		Migration Status				
	รวม Total	ในเขตฯ Municipal	นอกเขตฯ Non-municipal	รวม Total	ในเขตฯ Municipal	นอกเขตฯ Non-municipal	รวม Total	ในเขตฯ Municipal	นอกเขตฯ Non-municipal	รวม Total	ในเขตฯ Municipal	นอกเขตฯ Non-municipal	รวม Total	ในเขตฯ Municipal	นอกเขตฯ Non-municipal	Marital Status	
หญิง Female	25,809,033	8,217,689	17,591,144	3,033,469	6,456,925	2,169,802	4,287,123	4,695,679	940,847	3,754,832	8,290,165	1,271,703	7,018,461	3,332,795	802,068	2,530,728	Female
โสด Single	5,706,736	2,464,873	3,241,862	1,048,878	1,572,282	609,069	963,213	856,389	238,409	617,979	1,458,474	317,817	1,140,658	770,713	250,700	520,013	Single
สมรส Married	16,302,322	4,548,805	11,753,517	1,593,022	3,883,947	1,221,557	2,662,390	3,090,794	543,853	2,546,881	5,628,081	757,920	4,870,161	2,106,537	432,452	1,674,086	Married
หม้าย Widowed	2,799,623	826,043	1,973,580	253,894	686,178	222,688	463,490	570,279	117,483	452,796	952,294	146,851	805,443	336,977	85,125	251,852	Widowed
หย่า Divorced	460,995	173,128	287,867	58,685	121,053	43,835	77,118	96,172	24,127	72,045	136,392	31,124	105,268	48,693	15,257	33,436	Divorced
แยกกันอยู่ Separated	533,080	201,691	331,389	78,989	188,936	69,813	119,122	82,104	16,974	65,130	113,520	17,726	95,795	69,531	18,189	51,342	Separated
เคยสมรส Ever married	6,277	3,349	2,928	-	4,529	2,739	1,791	-	1,791	-	1,403	266	1,137	345	345	-	Ever married
ผู้ย้ายถิ่น (หญิง) Migrants (Female)	1,076,113	355,780	720,332	48,474	307,928	140,642	167,285	222,525	48,020	174,505	359,218	69,963	289,255	137,968	48,681	89,287	Migrants (Female)
โสด Single	269,972	134,697	135,275	24,711	85,829	44,689	41,140	48,147	16,266	31,881	56,643	26,653	29,990	54,641	22,379	32,263	Single
สมรส Married	724,650	191,313	533,337	21,304	193,836	84,023	109,813	157,883	27,594	130,289	280,839	37,320	243,519	70,789	21,072	49,717	Married
หม้าย Widowed	37,195	14,908	22,287	1,944	12,224	5,020	7,204	7,137	1,979	5,168	10,301	2,919	7,383	5,589	3,047	2,542	Widowed
หย่า Divorced	22,139	6,269	15,869	-	6,207	2,125	4,081	5,286	1,212	4,074	6,928	2,254	4,674	3,718	678	3,040	Divorced
แยกกันอยู่ Separated	22,157	8,593	13,564	516	9,832	4,785	5,047	4,072	969	3,103	4,507	818	3,689	3,231	1,506	1,725	Separated
เคยสมรส Ever married	-	-	-	-	-	-	-	-	-	-	-	-	-	-	-	-	Ever married
ผู้ไม่ย้ายถิ่น (หญิง) Non-Migrants (Female)	24,732,920	7,862,109	16,870,812	2,984,995	6,148,998	2,029,160	4,119,838	4,473,154	892,827	3,580,327	7,930,947	1,201,740	6,729,206	3,194,827	753,386	2,441,441	Non-Migrants (Female)
โสด Single	5,436,764	2,330,176	3,106,588	1,024,167	1,486,453	564,380	922,072	808,241	222,143	586,098	1,401,831	291,164	1,110,667	716,071	228,321	487,750	Single
สมรส Married	15,577,672	4,357,492	11,220,180	1,571,719	3,690,112	1,137,535	2,552,577	2,932,851	516,259	2,416,592	5,347,242	720,600	4,626,642	2,035,749	411,380	1,624,369	Married
หม้าย Widowed	2,762,428	811,135	1,951,293	251,951	673,954	217,668	456,285	563,142	115,505	447,638	941,993	143,933	798,060	331,388	82,078	249,310	Widowed
หย่า Divorced	438,856	166,859	271,998	58,685	114,846	41,810	73,037	90,887	22,915	67,972	129,464	28,870	100,594	44,975	14,579	30,396	Divorced
แยกกันอยู่ Separated	510,923	193,098	317,825	78,473	179,104	65,028	114,076	78,032	16,006	62,027	109,014	16,908	92,106	66,300	16,883	49,617	Separated
เคยสมรส Ever married	6,277	3,349	2,928	-	4,529	2,739	1,791	-	1,791	-	1,403	266	1,137	345	345	-	Ever married

ตารางที่ 5 ประชากร จำแนกตามสถานภาพการย้ายถิ่น สถานภาพแรงงาน เขต ภาคและเขตการปกครองที่อยู่ปัจจุบัน

TABLE 5 POPULATION BY MIGRATION STATUS, LABOR FORCE STATUS, SEX, PRESENT REGION AND AREA

สถานภาพการย้ายถิ่น สถานภาพแรงงาน	ภาคและเขตการปกครองที่อยู่ปัจจุบัน, Present region and Present Area														Migration Status Labor Force Status		
	ราชอาณาจักรไทย Kingdom		กรุงเทพมหานคร Bangkok		ภาคกลาง Central Region		ภาคเหนือ Northern Region		ภาคตะวันออกเฉียงเหนือ Northeastern Region		ภาคใต้ Southern Region		รวม Total	ในเขต Municipal		นอกเขต Non-municipal	
	รวม Total	ในเขต Municipal	นอกเขต Non-municipal	รวม Total	ในเขต Municipal	นอกเขต Non-municipal	รวม Total	ในเขต Municipal	นอกเขต Non-municipal	รวม Total	ในเขต Municipal	นอกเขต Non-municipal					
ยอดรวม	64,993,282	19,600,322	45,392,940	6,815,746	15,698,928	5,131,988	10,566,930	11,723,404	2,267,542	9,455,862	21,935,687	3,304,019	18,631,668	8,819,497	2,081,017	6,738,480	Total
กำลังแรงงานรวม	36,600,507	11,044,696	25,555,811	3,962,930	9,195,459	2,993,402	6,202,037	6,886,999	1,263,988	5,423,041	11,951,894	1,725,756	10,226,138	4,803,246	1,098,651	3,704,595	Total labor Force
1. กำลังแรงงานปัจจุบัน	36,538,298	11,040,848	25,497,349	3,962,930	9,189,445	2,992,955	6,196,491	6,678,230	1,262,950	5,415,280	11,905,982	1,723,575	10,182,417	4,801,700	1,098,538	3,703,162	1. Current labor Force
1.1 ผู้มีงานทำ	36,001,776	10,871,214	25,130,561	3,908,014	9,054,024	2,943,932	6,110,092	6,552,867	1,239,241	5,313,426	11,768,477	1,697,810	10,070,667	4,718,594	1,082,217	3,636,377	1.1 Employed
- ทำงาน	35,437,736	10,784,828	24,652,908	3,893,527	8,974,182	2,926,864	6,047,317	6,468,255	1,221,687	5,246,568	11,613,363	1,685,077	9,928,276	4,488,419	1,057,672	3,430,747	- At work
- ไม่ทำงานแต่มีงานประจำ	564,039	86,386	477,653	14,467	79,842	17,068	62,774	84,411	17,553	66,858	155,124	12,733	142,391	230,176	24,545	205,630	- With job not work
1.2 ผู้ว่างงาน	536,522	169,734	366,788	54,915	135,422	49,023	86,399	125,564	23,710	101,854	137,515	25,765	111,751	83,106	16,321	66,785	1.2 Unemployed
- ทวงหนี้	100,248	35,411	64,837	6,524	32,294	16,361	15,933	28,456	5,839	22,617	19,221	3,966	15,255	13,753	2,721	11,032	- Looking for work
- ไม่ทำงานชั่วคราวหรือจะทำงาน	436,274	134,323	301,951	48,392	103,128	32,661	70,466	97,107	17,871	79,236	118,295	21,799	96,496	69,353	13,600	55,753	- Available
2. กำลังแรงงานที่รอฤดูกาล	62,210	3,748	58,462	-	5,994	448	5,546	8,769	1,007	7,761	45,902	2,181	43,720	1,546	112	1,433	2. Wait for farm
ผู้ไม่อยู่ในกำลังแรงงาน	13,532,204	4,522,586	9,009,618	1,682,195	3,297,679	1,136,686	2,160,993	2,475,391	517,348	1,958,043	4,365,232	739,088	3,626,144	1,711,707	447,269	1,264,438	Not in Labor Force
1. ทำงานบ้าน	4,162,659	1,446,895	2,715,765	607,399	1,131,548	378,091	753,458	688,658	128,179	580,479	1,198,353	196,959	1,001,694	536,701	136,567	400,134	1. Household worker
2. เรียนหนังสือ	4,218,283	1,497,425	2,720,867	510,105	935,540	357,867	577,672	782,199	179,925	602,274	1,375,981	280,080	1,095,900	614,469	169,448	445,021	2. Studies
3. ยังเด็ก ทราย/ไม่สามารถทำงานได้	4,072,476	1,218,842	2,853,635	419,238	999,806	314,679	685,126	857,514	174,465	683,030	1,346,338	202,504	1,143,834	449,580	107,936	341,645	3. Too young / old
4. อื่น ๆ	1,078,776	359,425	719,351	146,463	230,785	86,049	144,737	147,020	34,760	112,260	444,560	59,845	384,715	110,958	33,318	77,639	4. Others
ผู้สูงอายุต่ำกว่า 15 ปี	14,860,560	4,033,040	10,827,511	1,170,621	3,205,810	1,001,910	2,203,901	2,561,013	486,236	2,074,778	5,618,561	839,176	4,779,386	2,304,544	535,098	1,769,447	Person < 15 years of age

ตารางที่ 5 ประชากร จำแนกตามสถานภาพการย้ายถิ่น สถานภาพแรงงาน เพศ ภาคและเขตการปกครองที่อยู่ปัจจุบัน (ต่อ)

TABLE 5 POPULATION BY MIGRATION STATUS, LABOR FORCE STATUS, SEX, PRESENT REGION AND AREA (Contd.)

สถานภาพการย้ายถิ่น สถานภาพแรงงาน	ภาคและเขตการปกครองที่อยู่ปัจจุบัน Present region and Present Area														Migration Status Labor Force Status		
	ทั่วราชอาณาจักร Whole Kingdom		กรุงเทพมหานคร Bangkok		ภาคกลาง Central Region		ภาคเหนือ Northern Region		ภาคตะวันออกเฉียงเหนือ Northeastern Region		ภาคใต้ Southern Region		รวม Total	ในเขตฯ Municipal		นอกเขตฯ Non-municipal	
	รวม Total	ในเขตฯ Municipal	นอกเขตฯ Non-municipal	รวม Total	ในเขตฯ Municipal	นอกเขตฯ Non-municipal	รวม Total	ในเขตฯ Municipal	นอกเขตฯ Non-municipal	รวม Total	ในเขตฯ Municipal	นอกเขตฯ Non-municipal					
ผู้ย้ายถิ่น	2,803,841	792,550	2,011,292	96,378	741,986	316,911	425,085	563,394	113,741	449,653	1,088,944	160,628	928,316	313,130	104,893	208,237	Migrants
กำลังแรงงานรวม	1,970,812	552,030	1,418,782	79,350	543,266	236,902	306,363	371,873	73,450	298,424	771,539	96,676	674,863	204,784	85,652	139,132	Total labor Force
1. กำลังแรงงานมีตัวตน	1,966,942	551,956	1,414,986	79,350	543,266	236,902	306,363	371,799	73,375	298,424	767,743	96,676	671,067	204,784	85,652	139,132	1. Current labor Force
1.1 ผู้มีงานทำ	1,854,622	522,690	1,331,932	71,169	519,296	226,747	292,549	349,305	68,858	280,447	724,533	92,136	632,396	190,319	63,780	126,540	1.1 Employed
- ทำงาน	1,814,216	518,679	1,295,537	71,169	516,660	225,843	290,816	343,645	67,531	276,114	703,058	90,949	612,209	179,684	63,286	116,398	- At work
- ไม่ทำงานเต็มเวลาประจำ	40,406	4,010	36,396	-	2,636	903	1,732	5,660	1,326	4,334	21,475	1,287	20,187	10,635	483	10,142	- With job not work
1.2 ผู้ว่างงาน	112,320	29,267	83,053	8,181	23,970	10,156	13,814	22,494	4,518	17,976	43,210	4,540	38,671	14,464	1,872	12,592	1.2 Unemployed
- ทานงทำ	21,434	7,450	13,984	1,255	7,499	2,987	4,513	2,732	1,960	772	5,166	976	4,190	4,782	273	4,509	- Looking for work
- ไม่ทำงานที่พร้อมที่จะทำงาน	90,886	21,817	69,069	6,927	16,470	7,169	9,302	19,762	2,558	17,204	38,045	3,564	34,481	9,682	1,599	8,083	- Available
2. กำลังแรงงานที่รอฤดูกาล	3,870	74	3,796	-	-	-	-	74	74	-	3,796	-	3,796	-	-	-	2. Wait for farm
ผู้ไม่อยู่ในกำลังแรงงาน	505,070	143,872	361,198	10,282	116,623	47,287	69,336	112,838	23,483	89,354	204,080	40,736	163,344	61,267	22,104	39,163	Not in Labor Force
1. ทำงานบ้าน	197,017	47,375	149,642	3,997	53,301	20,572	32,729	49,408	6,115	43,294	76,792	10,612	66,180	13,519	6,080	7,440	1. Household worker
2. เรียนหนังสือ	149,014	66,123	82,890	5,202	33,574	14,879	18,695	31,102	11,513	19,589	43,044	21,164	21,880	36,092	13,366	22,726	2. Studies
3. ยังกฎี ครัว/ไม่สามารถทำงานได้	53,542	14,552	38,990	1,063	13,863	6,248	7,615	13,438	1,788	11,670	18,402	4,030	14,372	6,775	1,443	5,333	3. Too young / old
4. อื่น ๆ	105,498	15,823	89,675	-	15,885	5,588	10,297	18,890	4,088	14,802	65,842	4,930	60,912	4,881	1,216	3,665	4. Others
ผู้สูงอายุต่ำกว่า 15 ปี	327,960	96,647	231,313	6,766	82,108	32,722	49,366	78,683	16,808	61,875	113,325	23,215	90,109	47,079	17,137	29,942	Person < 15 years of age

ตารางที่ 5 ประชากร จำแนกตามสถานภาพการย้ายถิ่น สถานภาพแรงงาน เพศ ภาคและเขตการปกครองที่อยู่ปัจจุบัน (ต่อ)

TABLE 5 POPULATION BY MIGRATION STATUS, LABOR FORCE STATUS, SEX, PRESENT REGION AND AREA (Contd.)

สถานภาพการย้ายถิ่น สถานภาพแรงงาน	ภาคและเขตการปกครองที่อยู่ปัจจุบัน Present region and Present Area																
	ทั้งราชอาณาจักร Whole Kingdom		กรุงเทพฯ Bangkok		ภาคกลาง Central Region		ภาคเหนือ Northern Region		ภาคตะวันออกเฉียงเหนือ Northeastern Region		ภาคใต้ Southern Region		Migration Status				
	รวม Total	ในเขตฯ Municipal	นอกเขตฯ Non-municipal	รวม Total	ในเขตฯ Municipal	นอกเขตฯ Non-municipal	รวม Total	ในเขตฯ Municipal	นอกเขตฯ Non-municipal	รวม Total	ในเขตฯ Municipal	นอกเขตฯ Non-municipal	รวม Total	ในเขตฯ Municipal	นอกเขตฯ Non-municipal	Labor Force Status	
ผู้ไม่ย้ายถิ่น	62,189,420	18,807,773	43,381,648	6,719,368	14,956,932	4,815,087	10,141,845	11,160,010	2,153,801	9,006,209	20,846,743	3,143,392	17,703,352	8,506,367	1,976,124	6,530,243	Non-Migrants
กำลังแรงงานรวม	34,629,695	10,492,666	24,137,029	3,883,580	8,652,174	2,756,500	5,895,674	6,315,125	1,190,508	5,124,617	11,180,354	1,629,080	9,551,275	4,598,462	1,032,999	3,565,463	Total labor Force
1. กำลังแรงงานมีตัวตน	34,571,356	10,488,992	24,082,364	3,883,580	8,646,180	2,756,052	5,890,127	6,306,431	1,189,575	5,116,856	11,138,249	1,628,899	9,511,350	4,596,916	1,032,886	3,564,030	1. Current labor Force
1.1 ผู้มีงานทำ	34,147,154	10,348,525	23,798,629	3,836,846	8,534,728	2,717,185	5,817,543	6,203,361	1,170,383	5,032,978	11,043,944	1,605,673	9,438,270	4,528,275	1,018,437	3,509,837	1.1 Employed
- ทำงาน	33,623,521	10,266,149	23,357,372	3,822,359	8,457,522	2,701,021	5,756,501	6,124,610	1,154,156	4,970,455	10,910,295	1,594,228	9,316,067	4,308,735	994,385	3,314,349	- At work
- ไม่ทำงานเต็มเวลาประจำ	523,633	82,376	441,257	14,487	77,206	16,164	61,042	78,751	16,227	62,524	133,649	11,446	122,203	219,540	24,062	195,488	- With job not work
1.2 ผู้ว่างงาน	424,202	140,467	283,735	46,734	111,452	38,867	72,586	103,069	19,192	83,877	94,305	21,225	73,080	68,642	14,449	54,193	1.2 Unemployed
- ทงานทำ	78,814	27,961	50,853	5,269	24,795	13,375	11,420	25,724	3,879	21,845	14,055	2,990	11,065	8,971	2,448	6,523	- Looking for work
- ไม่ทำงานที่พร้อมที่จะทำงาน	345,388	112,506	232,882	41,465	86,657	25,482	61,165	77,345	15,313	62,032	80,250	18,235	62,015	59,671	12,001	47,670	- Available
2. กำลังแรงงานที่รอฤดูกาล	58,340	3,674	54,665	-	5,984	448	5,546	8,694	933	7,761	42,106	2,181	39,924	1,546	112	1,433	2. Wait for farm
ผู้ไม่อยู่ในกำลังแรงงาน	13,027,135	4,378,714	8,648,421	1,671,933	3,181,056	1,089,389	2,091,657	2,362,554	493,865	1,868,688	4,161,152	698,352	3,462,800	1,650,439	425,165	1,225,275	Not in Labor Force
1. ทำงานบ้าน	3,985,643	1,399,520	2,586,122	603,402	1,078,248	357,519	720,729	639,250	122,065	517,185	1,121,561	186,047	835,515	523,181	130,487	392,694	1. Household worker
2. เรียนหนังสือ	4,069,279	1,431,302	2,637,977	504,902	901,966	342,969	588,977	751,097	168,412	582,685	1,332,937	258,916	1,074,020	578,377	156,082	422,295	2. Studies
3. ยังเด็ก หรือไม่สามารถทำงานได้	4,018,935	1,204,290	2,814,645	418,175	985,942	308,431	677,511	844,077	172,717	671,360	1,327,936	198,474	1,129,462	442,805	106,493	336,312	3. Too young / old
4. อื่น ๆ	973,279	343,602	629,676	145,453	214,900	80,460	134,440	128,130	30,672	97,468	378,718	54,915	323,803	106,077	32,102	73,975	4. Others
ผู้สูงอายุต่ำกว่า 15 ปี	14,532,591	3,936,392	10,596,198	1,163,855	3,123,702	969,188	2,154,514	2,482,331	469,428	2,012,903	5,505,237	815,960	4,689,276	2,257,466	517,961	1,739,505	Person < 15 years of age

ตารางที่ 5 ประชากร จำแนกตามสถานภาพการย้ายถิ่น สถานภาพแรงงาน เพศ ภาคและเขตการปกครองที่อยู่ปัจจุบัน (ต่อ)

TABLE 5 POPULATION BY MIGRATION STATUS, LABOR FORCE STATUS, SEX, PRESENT REGION AND AREA (Contd.)

สถานภาพการย้ายถิ่น สถานภาพแรงงาน	ภาคและเขตการปกครองที่อยู่ปัจจุบัน Present region and Present Area														Migration Status Labor Force Status		
	ทั้งราชอาณาจักร Whole Kingdom		กรุงเทพฯ Bangkok		ภาคกลาง Central Region		ภาคเหนือ Northern Region		ภาคตะวันออกเฉียงเหนือ Northeastern Region		ภาคใต้ Southern Region		รวม Total	ในเขตฯ Municipal		นอกเขตฯ Non-municipal	
	รวม Total	ในเขตฯ Municipal	นอกเขตฯ Non-municipal	รวม Total	ในเขตฯ Municipal	นอกเขตฯ Non-municipal	รวม Total	ในเขตฯ Municipal	นอกเขตฯ Non-municipal	รวม Total	ในเขตฯ Municipal	นอกเขตฯ Non-municipal					
ชาย	31,916,361	9,387,249	22,529,112	3,214,286	7,674,813	2,463,571	5,211,242	5,766,505	1,080,093	4,686,411	10,902,686	1,615,663	9,287,022	4,358,061	1,013,625	3,344,436	Male
กำลังแรงงานรวม	19,819,693	5,776,561	14,043,112	2,064,736	4,944,362	1,556,296	3,388,066	3,599,756	645,803	2,953,953	6,590,058	921,830	5,668,228	2,620,760	587,915	2,032,845	Total labor Force
1. กำลังแรงงานมีตัวตน	19,797,198	5,774,628	14,022,570	2,064,736	4,940,034	1,555,990	3,384,044	3,598,718	645,370	2,953,348	6,572,949	920,616	5,652,334	2,620,760	587,915	2,032,845	1. Current labor Force
1.1 ผู้มีงานทำ	19,486,796	5,678,475	13,808,320	2,032,453	4,860,523	1,527,232	3,333,291	3,526,513	631,191	2,895,322	6,491,103	906,569	5,584,534	2,576,204	581,031	1,995,173	1.1 Employed
- ทำงาน	19,153,347	5,633,316	13,520,031	2,025,924	4,819,624	1,519,454	3,300,170	3,471,391	622,661	2,848,710	6,393,121	899,462	5,493,659	2,443,287	565,794	1,877,493	- At work
- ไม่ทำงานเต็มเวลาประจำ	333,449	45,160	288,289	6,529	40,888	7,778	33,120	55,122	8,510	46,612	97,982	7,106	90,876	132,917	15,237	117,681	- With job not work
1.2 ผู้ว่างงาน	310,402	96,152	214,250	32,283	79,511	28,758	50,763	72,205	14,179	58,026	81,846	14,047	67,799	44,566	6,886	37,672	1.2 Unemployed
- ทานงทำ	58,395	19,896	38,399	3,188	17,501	9,749	7,762	18,964	3,540	15,424	12,660	2,796	9,864	6,023	663	5,369	- Looking for work
- ไม่ทำงานที่พร้อมที่จะทำงาน	252,067	76,216	175,851	29,096	62,010	19,009	43,001	53,241	10,639	42,602	69,186	11,251	57,936	38,534	6,221	32,313	- Available
2. กำลังแรงงานที่รอฤดูกาล	22,495	1,953	20,542	-	4,348	306	4,042	1,038	433	605	17,109	1,214	15,895	-	-	-	2. Wait for farm
ผู้ไม่อยู่ในกำลังแรงงาน	4,503,986	1,572,813	2,931,173	546,920	1,091,811	403,990	687,820	866,955	194,656	672,300	1,436,903	271,311	1,165,592	561,397	155,936	405,461	Not in Labor Force
1. ทำงานบ้าน	144,424	63,689	80,835	22,261	52,798	22,147	30,652	21,089	5,229	15,860	31,767	9,211	22,557	16,509	4,742	11,767	1. Household worker
2. เรียนหนังสือ	2,012,000	730,311	1,281,689	244,586	439,884	177,317	262,568	373,099	88,223	284,876	676,418	142,218	534,200	278,013	77,967	200,045	2. Studies
3. ยังเด็ก หรือไม่สามารถทำงานได้	1,756,748	539,431	1,217,316	178,654	449,217	145,555	303,661	382,707	78,304	304,404	543,447	85,839	457,608	202,723	51,079	151,643	3. Too young / old
4. อื่น ๆ	590,814	239,461	351,333	101,419	149,912	58,972	90,940	90,060	22,900	67,160	186,271	34,043	151,228	64,163	22,147	42,005	4. Others
ผู้สูงอายุต่ำกว่า 15 ปี	7,592,663	2,037,855	5,554,827	602,640	1,638,621	503,285	1,135,336	1,299,794	239,635	1,060,159	2,875,725	422,523	2,453,202	1,175,904	269,773	906,131	Person < 15 years of age

ตารางที่ 5 ประชากร จำแนกตามสถานภาพการย้ายถิ่น สถานภาพแรงงาน เพศ ภาคและเขตการปกครองที่อยู่ปัจจุบัน (ต่อ)

TABLE 5 POPULATION BY MIGRATION STATUS, LABOR FORCE STATUS, SEX, PRESENT REGION AND AREA (Contd.)

สถานภาพการย้ายถิ่น สถานภาพแรงงาน	ภาคและเขตการปกครองที่อยู่ปัจจุบัน Present region and Present Area																Migration Status Labor Force Status
	ทั่วราชอาณาจักร Whole Kingdom		กรุงเทพมหานคร Bangkok		ภาคกลาง Central Region		ภาคเหนือ Northern Region		ภาคตะวันออกเฉียงเหนือ Northeastern Region		ภาคใต้ Southern Region						
	รวม	ในเขตฯ	นอกเขตฯ	รวม	ในเขตฯ	นอกเขตฯ	รวม	ในเขตฯ	นอกเขตฯ	รวม	ในเขตฯ	นอกเขตฯ	รวม	ในเขตฯ	นอกเขตฯ		
Total	Municipal	Non-municipal	Total	Municipal	Non-municipal	Total	Municipal	Non-municipal	Total	Municipal	Non-municipal	Total	Municipal	Non-municipal	Total	Municipal	Non-municipal
ผู้ย้ายถิ่น (ชาย)	1,557,199	387,511	1,169,688	42,774	393,091	160,877	232,213	298,909	56,915	241,994	672,128	79,281	592,847	150,297	47,664	102,633	Migrants (Male)
กำลังแรงงานรวม	1,240,359	297,651	942,708	38,766	324,747	131,868	192,880	225,246	39,062	186,184	540,712	53,364	487,348	110,888	34,592	76,297	Total labor Force
1. กำลังแรงงานมีตัวตน	1,240,285	297,577	942,708	38,766	324,747	131,868	192,880	225,172	38,988	186,184	540,712	53,364	487,348	110,888	34,592	76,297	1. Current labor Force
1.1 ผู้มีงานทำ	1,174,243	284,198	890,045	34,988	312,942	127,340	185,602	213,601	36,686	176,916	509,086	51,183	457,913	103,617	34,002	69,615	1.1 Employed
- ทำงาน	1,154,264	282,512	871,751	34,988	312,151	126,824	185,327	210,101	36,476	173,626	488,025	50,414	447,611	98,999	33,811	65,188	- At work
- ไม่ทำงานเต็มเวลาประจำ	19,980	1,686	18,294	-	791	516	275	3,500	210	3,290	11,071	769	10,302	4,618	190	4,427	- With job not work
1.2 ผู้ว่างงาน	66,041	13,379	52,663	3,778	11,806	4,528	7,278	11,571	2,302	9,268	31,616	2,181	29,435	7,271	590	6,681	1.2 Unemployed
- ทานงทำ	10,778	2,987	7,791	405	3,504	1,417	2,087	503	503	-	4,124	662	3,462	2,243	-	2,243	- Looking for work
- ไม่ทำงานที่พร้อมที่จะทำงาน	55,263	10,392	44,871	3,373	8,302	3,110	5,192	11,067	1,799	9,268	27,492	1,519	25,973	5,028	590	4,438	- Available
2. กำลังแรงงานที่รอฤดูกาล	74	74	-	-	-	-	-	74	74	-	-	-	-	-	-	-	2. Wait for farm
ผู้ไม่อยู่ในกำลังแรงงาน	159,410	42,471	116,939	2,373	27,214	11,679	15,534	36,940	9,850	27,090	75,689	14,085	61,604	17,195	4,483	12,712	Not in Labor Force
1. ทำงานบ้าน	5,922	782	5,141	-	2,328	-	2,328	281	281	-	3,313	501	2,813	-	-	-	1. Household worker
2. เรียนหนังสือ	66,803	27,322	39,481	1,827	13,661	7,564	6,097	17,529	6,256	11,273	24,625	8,597	16,028	9,160	3,077	6,083	2. Studies
3. ยังเด็ก หรือไม่สามารถทำงานได้	30,500	6,138	24,363	546	5,474	1,869	3,605	6,996	844	6,153	12,819	2,162	10,657	4,665	717	3,948	3. Too young / old
4. อื่น ๆ	56,185	8,230	47,955	-	5,751	2,247	3,504	12,133	2,469	9,664	34,932	2,825	32,107	3,370	689	2,680	4. Others
ผู้สูงอายุต่ำกว่า 15 ปี	157,450	47,389	110,041	1,636	41,130	17,330	23,800	36,723	8,003	28,720	55,727	11,832	43,896	22,214	8,589	13,625	Person < 15 years of age

ตารางที่ 5 ประชากร จำแนกตามสถานภาพการย้ายถิ่น สถานภาพแรงงาน เพศ ภาคและเขตการปกครองที่อยู่ปัจจุบัน (ต่อ)

TABLE 5 POPULATION BY MIGRATION STATUS, LABOR FORCE STATUS, SEX, PRESENT REGION AND AREA (Contd.)

สถานภาพการย้ายถิ่น สถานภาพแรงงาน	ภาคและเขตการปกครองที่อยู่ปัจจุบัน Present region and Present Area														Migration Status Labor Force Status		
	ทั้งราชอาณาจักร Whole Kingdom		กรุงเทพมหานคร Bangkok		ภาคกลาง Central Region		ภาคเหนือ Northern Region		ภาคตะวันออกเฉียงเหนือ Northeastern Region		ภาคใต้ Southern Region		รวม Total	รวม Total			
	ในเขตฯ Municipal	นอกเขตฯ Non-municipal	ในเขตฯ Municipal	นอกเขตฯ Non-municipal	ในเขตฯ Municipal	นอกเขตฯ Non-municipal	ในเขตฯ Municipal	นอกเขตฯ Non-municipal	ในเขตฯ Municipal	นอกเขตฯ Non-municipal	ในเขตฯ Municipal	นอกเขตฯ Non-municipal					
ผู้ย้ายถิ่น (ชาย)	30,359,162	8,999,738	21,359,424	3,171,522	7,281,722	2,302,694	4,979,029	5,467,596	1,023,178	4,444,418	10,230,557	1,536,382	8,694,175	4,207,764	965,961	3,241,803	Non-Migrants (Male)
กำลังแรงงานรวม	18,579,334	5,478,929	13,100,405	2,025,971	4,619,635	1,424,428	3,195,206	3,374,510	606,741	2,767,769	6,049,347	868,466	5,180,881	2,509,872	553,324	1,956,548	Total labor Force
1. กำลังแรงงานมีตัวตน	18,566,913	5,477,051	13,079,862	2,025,971	4,615,286	1,424,123	3,191,164	3,373,546	606,382	2,767,164	6,032,238	867,252	5,164,986	2,509,872	553,324	1,956,548	1. Current labor Force
1.1 ผู้มีงานทำ	18,312,552	5,394,277	12,918,275	1,987,465	4,547,581	1,399,892	3,147,689	3,312,912	594,505	2,718,406	5,982,007	855,386	5,126,622	2,472,587	547,029	1,925,558	1.1 Employed
- ทำงาน	17,999,063	5,350,803	12,648,280	1,990,936	4,507,473	1,392,630	3,114,843	3,261,290	586,206	2,675,084	5,895,096	849,048	5,046,048	2,344,288	531,983	1,812,305	- At work
- ไม่ทำงานเต็มเวลาประจำ	313,469	43,474	269,995	6,529	40,108	7,262	32,846	51,622	8,300	43,322	86,911	6,337	80,574	128,299	15,046	113,253	- With job not work
1.2 ผู้ว่างงาน	244,361	82,773	161,587	28,505	67,705	24,231	43,475	60,634	11,876	48,758	50,231	11,966	38,364	37,285	6,295	30,990	1.2 Unemployed
- ทานงทำ	47,557	16,949	30,608	2,793	13,997	8,332	5,665	18,461	3,036	15,424	8,536	2,134	6,402	3,780	663	3,116	- Looking for work
- ไม่ทำงานที่พร้อมที่จะทำงาน	196,804	65,824	130,980	25,722	53,708	15,899	37,809	42,174	8,840	33,334	41,694	9,732	31,962	33,506	5,631	27,874	- Available
2. กำลังแรงงานที่รอฤดูกาล	22,421	1,879	20,542	-	4,348	306	4,042	964	359	605	17,109	1,214	15,895	-	-	-	2. Wait for farm
ผู้ไม่อยู่ในกำลังแรงงาน	4,344,576	1,530,342	2,814,234	544,547	1,064,597	392,311	672,286	830,016	194,806	645,210	1,361,213	257,225	1,103,988	544,202	151,453	392,749	Not in Labor Force
1. ทำงานบ้าน	138,502	62,808	75,694	22,261	50,471	22,147	28,324	20,808	4,948	15,860	28,454	8,710	19,744	16,509	4,742	11,767	1. Household worker
2. เรียนหนังสือ	1,945,197	702,890	1,242,208	242,759	426,223	169,753	256,470	355,569	81,966	273,603	651,793	133,621	518,172	268,852	74,890	193,962	2. Studies
3. ยังกิจ ชรา/ไม่สามารถทำงานได้	1,726,247	533,294	1,192,954	178,108	443,742	143,687	300,056	375,711	77,460	298,251	530,628	83,677	446,951	198,068	50,363	147,695	3. Too young / old
4. อื่น ๆ	534,629	231,251	303,378	101,419	144,161	56,725	87,436	77,927	20,431	57,496	150,339	31,217	119,121	60,783	21,468	39,325	4. Others
ผู้สูงอายุต่ำกว่า 15 ปี	7,435,252	1,990,466	5,444,786	601,004	1,597,491	485,954	1,111,536	1,263,070	231,632	1,031,438	2,819,997	410,691	2,409,306	1,153,690	261,184	892,506	Person < 15 years of age

ตารางที่ 5 ประชากร จำแนกตามสถานภาพการย้ายถิ่น สถานภาพแรงงาน เพศ ภาคและเขตการปกครองที่อยู่ปัจจุบัน (ต่อ)

TABLE 5 POPULATION BY MIGRATION STATUS, LABOR FORCE STATUS, SEX, PRESENT REGION AND AREA (Contd.)

สถานภาพการย้ายถิ่น สถานภาพแรงงาน	ภาคและเขตการปกครองที่อยู่ปัจจุบัน Present region and Present Area														Migration Status Labor Force Status		
	ทั้งราชอาณาจักร Whole Kingdom		กรุงเทพมหานคร Bangkok		ภาคกลาง Central Region		ภาคเหนือ Northern Region		ภาคตะวันออกเฉียงเหนือ Northeastern Region		ภาคใต้ Southern Region		รวม Total	ในเขตฯ Municipal		นอกเขตฯ Non-municipal	
	รวม Total	ในเขตฯ Municipal	นอกเขตฯ Non-municipal	รวม Total	ในเขตฯ Municipal	นอกเขตฯ Non-municipal	รวม Total	ในเขตฯ Municipal	นอกเขตฯ Non-municipal	รวม Total	ในเขตฯ Municipal	นอกเขตฯ Non-municipal					
หญิง	33,076,901	10,213,073	22,863,827	3,601,449	8,024,115	2,668,427	5,355,688	9,596,899	1,187,448	4,769,450	11,033,001	1,688,356	9,344,645	4,461,436	1,067,392	3,394,043	Female
กำลังแรงงานรวม	16,780,814	5,268,116	11,512,699	1,898,194	4,251,057	1,437,106	2,813,951	3,087,243	618,155	2,469,088	5,361,835	803,926	4,557,909	2,182,485	510,735	1,671,750	Total labor Force
1. กำลังแรงงานมีตัวตน	16,741,100	5,266,321	11,474,779	1,898,194	4,249,412	1,436,964	2,812,447	3,079,512	617,581	2,461,932	5,333,043	802,959	4,530,084	2,180,940	510,623	1,670,317	1. Current labor Force
1.1 ผู้มีงานทำ	16,514,980	5,192,739	11,322,241	1,875,562	4,193,501	1,416,700	2,776,801	3,026,154	608,050	2,418,104	5,277,374	791,241	4,486,132	2,142,390	501,186	1,641,204	1.1 Employed
- ทำงาน	16,284,389	5,151,512	11,132,877	1,867,604	4,154,557	1,407,410	2,747,147	2,996,864	599,006	2,397,859	5,220,232	785,615	4,434,617	2,045,132	491,877	1,553,254	- At work
- ไม่ทำงานเต็มเวลาประจำ	230,591	41,227	189,364	7,958	38,944	9,290	29,654	29,289	9,044	20,246	57,141	5,626	51,515	97,259	9,309	87,950	- With job not work
1.2 ผู้ว่างงาน	226,120	73,582	152,538	22,632	55,911	20,264	35,646	53,359	9,531	43,828	55,689	11,718	43,951	38,549	9,436	29,113	1.2 Unemployed
- ทนงทำ	41,913	15,475	26,438	3,336	14,793	6,612	8,181	9,492	2,299	7,193	6,561	1,170	5,391	7,730	2,068	5,673	- Looking for work
- ไม่ทนงทำพร้อมที่จะทำงาน	184,207	58,107	126,100	19,296	41,117	13,652	27,465	43,866	7,232	36,635	49,108	10,548	38,560	30,819	7,379	23,440	- Available
2. กำลังแรงงานที่รอฤดูกาล	39,715	1,795	37,919	-	1,646	142	1,504	7,731	574	7,157	28,793	967	27,826	1,546	112	1,433	2. Wait for farm
ผู้ไม่อยู่ในกำลังแรงงาน	9,028,218	2,949,773	6,078,445	1,135,275	2,205,868	732,696	1,473,172	1,608,436	322,693	1,285,743	2,928,329	467,777	2,460,552	1,150,310	291,332	858,978	Not in Labor Force
1. ทำงานบ้าน	4,018,235	1,363,305	2,634,930	585,138	1,078,750	355,944	722,806	667,569	122,950	544,619	1,166,586	187,448	979,138	520,192	131,825	388,367	1. Household worker
2. เรียนหนังสือ	2,206,283	767,114	1,439,179	265,518	495,655	180,551	315,105	409,100	91,702	317,398	699,563	137,862	561,701	336,456	91,481	244,975	2. Studies
3. ยังกฎี ครัว/ไม่สามารถทำงานได้	2,315,729	679,410	1,636,318	240,584	550,589	169,124	381,465	474,807	96,181	378,626	802,891	116,665	686,226	246,857	56,856	190,001	3. Too young / old
4. อื่น ๆ	487,962	119,944	368,018	44,034	80,874	27,077	53,797	56,960	11,860	45,100	259,290	25,803	233,487	46,805	11,171	35,634	4. Others
ผู้สูงอายุต่ำกว่า 15 ปี	7,267,868	1,995,184	5,272,683	567,981	1,567,190	498,625	1,068,565	1,261,220	246,601	1,014,619	2,742,837	416,653	2,326,184	1,128,641	265,325	863,316	Person < 15 years of age

ตารางที่ 5 ประชากร จำแนกตามสถานภาพการย้ายถิ่น สถานภาพแรงงาน เขต ภาคและเขตการปกครองที่อยู่ปัจจุบัน (ต่อ)

TABLE 5 POPULATION BY MIGRATION STATUS, LABOR FORCE STATUS, SEX, PRESENT REGION AND AREA (Contd.)

สถานภาพการย้ายถิ่น สถานภาพแรงงาน	ภาคและเขตการปกครองที่อยู่ปัจจุบัน Present region and Present Area																Migration Status Labor Force Status
	ทั่วราชอาณาจักร Whole Kingdom		กรุงเทพมหานคร Bangkok		ภาคกลาง Central Region		ภาคเหนือ Northern Region		ภาคตะวันออกเฉียงเหนือ Northeastern Region		ภาคใต้ Southern Region						
	รวม	ในเขตฯ	นอกเขตฯ	รวม	ในเขตฯ	นอกเขตฯ	รวม	ในเขตฯ	นอกเขตฯ	รวม	ในเขตฯ	นอกเขตฯ	รวม	ในเขตฯ	นอกเขตฯ		
	Municipal	Non-municipal	Total	Municipal	Non-municipal	Total	Municipal	Non-municipal	Total	Municipal	Non-municipal	Total	Municipal	Non-municipal	Total		
ผู้ย้ายถิ่น (หญิง)	1,246,642	405,038	841,604	53,604	156,034	192,872	264,485	56,825	207,659	416,815	81,347	335,469	162,833	57,229	105,604	Migrants (Female)	
กำลังแรงงานรวม	730,453	254,379	476,074	40,584	105,035	113,483	146,627	34,387	112,240	230,828	43,312	187,515	93,895	31,060	62,835	Total labor Force	
1. กำลังแรงงานมีตัวตน	726,657	254,379	472,278	40,584	105,035	113,483	146,627	34,387	112,240	227,032	43,312	183,719	93,895	31,060	62,835	1. Current labor Force	
1.1 ผู้มีงานทำ	680,379	238,491	441,887	36,181	99,407	106,947	135,704	32,172	103,532	215,437	40,953	174,484	86,702	29,778	56,924	1.1 Employed	
- ทำงาน	659,952	236,167	423,785	36,181	99,019	105,489	133,544	31,056	102,488	205,034	40,436	164,598	80,685	29,475	51,210	- At work	
- ไม่ทำงานเต็มเวลาประจำ	20,427	2,325	18,102	-	387	1,458	2,160	1,116	1,044	10,404	518	9,886	6,018	303	5,715	- With job not work	
1.2 ผู้ว่างงาน	46,278	15,888	30,391	4,403	5,628	6,536	10,924	2,215	8,708	11,595	2,359	9,236	7,193	1,282	5,911	1.2 Unemployed	
- ทวงงำ	10,655	4,463	6,193	850	1,570	2,426	2,228	1,456	772	1,042	314	728	2,539	273	2,266	- Looking for work	
- ไม่ทวงงำที่พร้อมที่จะทำงาน	35,623	11,425	24,198	3,553	4,058	4,110	8,695	759	7,936	10,553	2,045	8,507	4,654	1,009	3,645	- Available	
2. กำลังแรงงานที่รอฤดูกาล	3,796	-	3,796	-	-	-	-	-	-	3,796	-	3,796	-	-	-	2. Wait for farm	
ผู้ไม่อยู่ในกำลังแรงงาน	345,659	101,401	244,258	7,889	35,607	53,802	75,898	13,633	62,285	128,391	26,651	101,740	44,073	17,621	26,452	Not in Labor Force	
1. ทำงานบ้าน	191,095	46,593	144,502	3,987	20,572	30,401	49,127	5,833	43,294	73,478	10,111	63,367	13,519	6,080	7,440	1. Household worker	
2. เรียนหนังสือ	82,211	38,802	43,409	3,375	7,315	12,588	13,573	5,256	8,316	18,419	12,566	5,852	26,931	10,289	16,643	2. Studies	
3. ยังเด็ก หรือไม่สามารถทำงานได้	23,041	8,414	14,627	517	4,379	4,010	6,441	924	5,517	5,584	1,868	3,716	2,111	726	1,385	3. Too young / old	
4. อื่น ๆ	49,313	7,593	41,720	-	3,341	6,793	6,757	1,619	5,138	30,910	2,105	28,805	1,511	527	984	4. Others	
ผู้สูงอายุต่ำกว่า 15 ปี	170,529	49,258	121,271	5,130	15,391	25,567	41,959	8,805	33,154	57,597	11,384	46,213	24,865	8,548	16,317	Person < 15 years of age	

ตารางที่ 5 ประชากร จำแนกตามสถานภาพการย้ายถิ่น สถานภาพแรงงาน เพศ ภาคและเขตการปกครองที่อยู่ปัจจุบัน (ต่อ)

TABLE 5 POPULATION BY MIGRATION STATUS, LABOR FORCE STATUS, SEX, PRESENT REGION AND AREA (Contd.)

สถานภาพการย้ายถิ่น สถานภาพแรงงาน	ภาคและเขตการปกครองที่อยู่ปัจจุบัน, Present region and Present Area																Migration Status Labor Force Status		
	Whole Kingdom		กรุงเทพมหานคร		ภาคกลาง Central Region		ภาคเหนือ Northern Region		ภาคตะวันออกเฉียงเหนือ Northeastern Region		ภาคใต้ Southern Region		รวม Total	ในเขตฯ Municipal	นอกเขตฯ Non-municipal	รวม Total		ในเขตฯ Municipal	นอกเขตฯ Non-municipal
	ในเขตฯ Municipal	นอกเขตฯ Non-municipal	ในเขตฯ Municipal	นอกเขตฯ Non-municipal	รวม Total	ในเขตฯ Municipal	นอกเขตฯ Non-municipal	รวม Total	ในเขตฯ Municipal	นอกเขตฯ Non-municipal	รวม Total	ในเขตฯ Municipal							
ผู้ย้ายถิ่น (หญิง)	31,830,259	9,808,035	22,022,224	3,547,846	7,675,210	2,512,393	5,162,816	5,692,414	1,139,623	4,561,791	10,616,186	1,607,009	9,009,177	4,298,603	1,010,163	3,288,440	Non-Migrants (Female)		
กำลังแรงงานรวม	16,050,361	5,013,737	11,036,625	1,857,609	4,032,539	1,332,071	2,700,468	2,940,616	583,767	2,356,848	5,131,008	760,614	4,370,394	2,088,590	479,675	1,608,915	Total labor force		
1. กำลังแรงงานมีจุดจบ	16,014,443	5,011,941	11,002,501	1,857,609	4,030,893	1,331,930	2,699,964	2,932,885	583,193	2,349,692	5,106,011	759,647	4,346,364	2,087,044	479,563	1,607,482	1. Current labor force		
1.1 ผู้ส่งหน้า	15,834,601	4,954,248	10,880,354	1,839,380	3,987,147	1,317,294	2,669,854	2,890,450	575,877	2,314,572	5,061,937	750,288	4,311,649	2,055,688	471,408	1,584,279	1.1 Employed		
- ท่างน	15,624,437	4,915,346	10,709,092	1,831,423	3,950,049	1,306,391	2,641,658	2,863,321	567,960	2,295,370	5,015,199	745,179	4,270,019	1,964,447	462,403	1,502,044	- At work		
- ไม่ทำงานเต็มงานประจำ	210,164	38,902	171,262	7,968	37,098	8,903	28,196	27,129	7,927	19,202	46,738	5,108	41,629	91,241	9,006	82,235	- With job not work		
1.2 ผู้ว่างงาน	179,841	57,694	122,148	18,229	43,746	14,636	29,110	42,435	7,316	35,119	44,074	9,359	34,716	31,357	8,154	23,202	1.2 Unemployed		
- ท่างนหน้า	31,257	11,012	20,245	2,486	10,797	5,043	5,755	7,264	843	6,421	5,519	866	4,663	5,191	1,785	3,407	- Looking for work		
- ไม่ทำงานหน้าพร้อมที่จะทำงาน	148,584	46,681	101,902	15,743	32,949	9,593	23,356	35,171	6,473	28,698	38,555	8,503	30,053	26,165	6,369	19,796	- Available		
2. กำลังแรงงานที่รอฤดูกาล	35,919	1,795	34,123	-	1,646	142	1,504	7,731	574	7,157	24,997	967	24,030	1,546	112	1,433	2. Wait for farm		
ผู้ไม่อยู่ในกำลังแรงงาน	6,682,559	2,848,372	5,834,187	1,127,386	2,116,459	697,089	1,419,370	1,532,538	309,060	1,223,478	2,799,939	441,127	2,358,812	1,106,237	273,712	832,526	Not in Labor Force		
1. ทำงานบ้าน	3,827,140	1,336,712	2,490,428	581,141	1,027,777	335,373	692,405	618,442	117,116	501,326	1,093,108	177,337	915,771	506,672	125,745	380,927	1. Household worker		
2. เรียนหนังสือ	2,124,082	728,312	1,395,770	262,143	475,743	173,236	302,507	395,528	86,445	309,082	681,144	125,295	555,848	309,525	81,192	228,333	2. Studies		
3. ยี่เด็ก ธร/ไม่สามารถทำงานได้	2,292,687	670,997	1,621,691	240,068	542,200	164,744	377,455	488,366	95,257	373,108	797,308	114,797	682,511	244,747	56,130	188,617	3. Too young / old		
4. อื่น ๆ	498,650	112,351	326,298	44,034	70,739	23,735	47,004	50,203	10,241	39,962	228,380	23,698	204,682	45,294	10,644	34,650	4. Others		
ผู้สูงอายุต่ำกว่า 15 ปี	7,097,338	1,945,926	5,151,412	562,851	1,526,212	483,234	1,042,978	1,219,260	237,796	981,464	2,685,240	405,269	2,279,970	1,103,776	256,777	846,999	Person < 15 years of age		

ตาราง 6 ผู้มีงานทำ จำแนกตามสถานภาพการย้ายถิ่น อาชีพปัจจุบัน เพศ ภาคและเขตการปกครองที่อยู่ปัจจุบัน

TABLE 6 EMPLOYED PERSON BY MIGRATION STATUS, PRESENT OCCUPATION, SEX, PRESENT REGION AND AREA

สถานภาพการย้ายถิ่น อาชีพปัจจุบัน	ภาคและเขตการปกครองที่อยู่ปัจจุบัน Present region and Present Area														Migration Status Present Occupation		
	ราชอาณาจักร Whole Kingdom		กรุงเทพฯ Bangkok		ภาคกลาง Central Region		ภาคเหนือ Northern Region		ภาคตะวันออกเฉียงเหนือ Northeastern Region		ภาคใต้ Southern Region		รวม Total	รวม Total			
	ในเมือง Municipal	นอกเมือง Non-municipal	ในเมือง Municipal	นอกเมือง Non-municipal	ในเมือง Municipal	นอกเมือง Non-municipal	ในเมือง Municipal	นอกเมือง Non-municipal	ในเมือง Municipal	นอกเมือง Non-municipal	ในเมือง Municipal	นอกเมือง Non-municipal					
ยอดรวม	36,001,776	10,871,214	25,130,561	3,908,014	9,054,024	2,943,932	6,110,092	6,552,667	1,239,241	5,313,826	11,768,477	1,697,810	10,070,667	4,719,594	1,082,217	3,636,377	Total
1. ผู้มีภูมิตั้งถิ่นไทย ข้าราชการอาวุโส และผู้จัดการ	2,563,091	1,152,586	1,410,506	463,248	633,614	264,152	369,462	472,053	130,572	341,481	608,123	159,433	448,690	386,054	135,181	250,873	1. Legislators
2. ผู้ประกอบอาชีพอื่นต่าง ๆ	1,392,988	813,958	579,030	306,875	319,821	164,060	155,760	243,518	102,667	140,951	322,960	146,060	176,900	199,914	94,295	105,519	2. Professional
3. ผู้ประกอบอาชีพช่างเทคนิคสาขาต่าง ๆ และอาชีพที่เกี่ยวข้อง	1,445,379	906,975	538,404	416,378	513,850	260,733	253,117	160,735	59,115	101,620	201,179	91,940	109,240	153,237	78,809	74,427	3. Technicians
4. เสรียน	1,265,241	770,412	494,828	350,055	421,976	200,235	221,740	173,876	67,638	106,238	185,601	87,088	98,513	133,733	65,396	68,337	4. Clerks
5. พนักงานบริการและพนักงานในร้านค้าและตลาด	4,918,034	2,512,096	2,405,938	824,757	1,402,334	636,244	766,091	838,481	312,926	525,556	1,059,499	414,993	644,506	792,964	323,178	469,786	5. Service
6. ผู้ปฏิบัติงานที่มีฝีมือในด้านการเกษตรและการประมง	12,976,901	785,643	12,191,258	32,538	1,819,117	128,914	1,690,203	2,638,088	182,888	2,455,100	6,527,465	346,093	6,181,373	1,959,693	95,111	1,864,582	6. Skill
7. ผู้ปฏิบัติงานด้านคมนาคมทางน้ำเรือและธุรกิจการค้าที่เกี่ยวข้อง	3,749,929	1,334,743	2,415,185	509,210	1,232,393	403,683	828,710	678,340	152,979	525,361	870,505	157,879	712,626	459,481	110,992	348,489	7. Craft
8. ผู้ปฏิบัติการโรงงานและเครื่องจักรและผู้ปฏิบัติงานด้านประกอบ	2,976,272	1,282,891	1,693,381	552,617	1,417,083	502,473	914,610	304,049	67,476	236,574	502,958	96,227	406,731	199,565	64,099	135,466	8. Plant & Machine
9. อาชีพพื้นฐานต่าง ๆ ในด้านการขายและการใช้บริการ	4,665,023	1,272,267	3,392,756	432,055	1,265,200	364,076	901,124	1,043,527	162,882	880,645	1,490,187	198,098	1,292,089	434,054	115,156	318,897	9. Elementary
10. อาชีพซึ่งไม่ได้แนบไปทั้งหมดอื่น	48,917	39,643	9,274	20,282	28,635	19,361	9,274	-	-	-	-	-	-	-	-	-	10. Not classified

ตาราง 6 ผู้สังเกตการณ์ สถานภาพการย้ายถิ่น อาชีพปัจจุบัน เพศ ภาคและเขตการปกครองที่อยู่ปัจจุบัน (ต่อ)

TABLE 6 EMPLOYED PERSON BY MIGRATION STATUS, PRESENT OCCUPATION, SEX, PRESENT REGION AND AREA (Contd.)

สถานภาพการย้ายถิ่น อาชีพปัจจุบัน	ภาคและเขตการปกครองที่อยู่ปัจจุบัน Present region and Present Area														Migration Status Present Occupation		
	ราชอาณาจักร Whole Kingdom		กรุงเทพฯ Bangkok		ภาคกลาง Central Region		ภาคเหนือ Northern Region		ภาคตะวันออกเฉียงเหนือ Northeastern Region		ภาคใต้ Southern Region		รวม Total	รวม Total			
	ในเมือง Municipal	นอกเมือง Non-municipal	ในเมือง Municipal	นอกเมือง Non-municipal	ในเมือง Municipal	นอกเมือง Non-municipal	ในเมือง Municipal	นอกเมือง Non-municipal	ในเมือง Municipal	นอกเมือง Non-municipal	ในเมือง Municipal	นอกเมือง Non-municipal					
	1,854,622	522,690	1,331,932	71,169	519,296	226,747	292,549	349,305	68,858	280,447	724,533	92,136	632,396	190,319	63,780	126,540	Migrants
1. ผู้มีภูมิลำเนา ชั่วคราวจากโตและผู้จัดการ	74,035	27,009	47,027	1,522	23,139	10,319	12,820	17,166	5,242	11,924	24,338	6,064	18,274	7,871	3,862	4,009	1. Legislators
2. ผู้ประกอบอาชีพด้านต่าง ๆ	51,833	24,942	26,891	-	11,802	5,912	5,890	17,839	7,796	10,044	13,337	6,432	6,905	8,855	4,802	4,053	2. Professional
3. ผู้ประกอบอาชีพช่างเทคนิคสาขาต่าง ๆ และอาชีพที่เกี่ยวข้อง	76,526	38,531	37,995	2,306	33,737	22,041	11,697	10,956	3,238	7,717	16,944	6,227	10,717	12,583	4,720	7,863	3. Technicians
4. เสรียน	76,793	33,250	43,543	4,338	34,284	12,984	21,300	18,036	5,200	12,835	10,002	4,901	5,101	10,133	5,826	4,307	4. Clerks
5. พนักงานบริการและพนักงานในร้านค้าและตลาด	279,232	141,898	137,334	15,869	100,908	55,670	45,238	60,582	21,952	38,629	53,538	23,805	29,732	48,336	24,602	23,734	5. Service
6. ผู้ปฏิบัติงานที่มีฝีมือในด้านการเกษตร และการประมง	537,463	22,814	514,648	1,708	19,669	1,613	18,056	94,876	3,444	91,432	372,631	13,521	359,110	48,579	2,528	46,051	6. Skill
7. ผู้ปฏิบัติงานด้านคมนาคมทางน้ำเรือ และธุรกิจการค้าที่เกี่ยวข้อง	250,883	85,502	165,381	19,081	92,820	40,091	52,729	56,340	9,668	46,672	61,132	10,831	50,302	21,510	5,831	15,679	7. Craft
8. ผู้ปฏิบัติการโรงงานและเครื่องจักร และผู้ปฏิบัติงานด้านประกอบ	194,983	72,318	122,665	8,537	125,135	50,695	74,440	17,936	3,909	14,027	36,460	6,113	30,347	6,915	3,064	3,850	8. Plant & Machine
9. อาชีพพื้นฐานต่าง ๆ ในด้านการขาย และการให้บริการ	309,448	74,525	234,923	17,311	74,873	25,019	48,854	55,574	8,408	47,166	136,150	14,242	121,908	25,539	8,545	16,994	9. Elementary
10. อาชีพซึ่งไม่ได้แบ่งไปทั้งหมดอื่น	3,427	1,901	1,526	488	2,929	1,403	1,526	-	-	-	-	-	-	-	-	-	10. Not classified

ตาราง 6 ผู้สูงอายุที่ จำแนกตามสถานภาพการย้ายถิ่น อาชีพปัจจุบัน เพศ ภาคและเขตการปกครองที่อยู่ปัจจุบัน (ต่อ)

TABLE 6 EMPLOYED PERSON BY MIGRATION STATUS, PRESENT OCCUPATION, SEX, PRESENT REGION AND AREA (Contd.)

สถานภาพการย้ายถิ่น อาชีพปัจจุบัน	ภาคและเขตการปกครองที่อยู่ปัจจุบัน Present region and Present Area														Migration Status Present Occupation		
	Whole Kingdom		กรุงเทพมหานคร		ภาคกลาง Central Region		ภาคเหนือ Northern Region		ภาคตะวันออกเฉียงเหนือ Northeastern Region		ภาคใต้ Southern Region		รวม Total	ในเขตฯ Municipal		นอกเขตฯ Non-municipal	
	รวม Total	ในเขตฯ Municipal	นอกเขตฯ Non-municipal	รวม Total	ในเขตฯ Municipal	นอกเขตฯ Non-municipal	รวม Total	ในเขตฯ Municipal	นอกเขตฯ Non-municipal	รวม Total	ในเขตฯ Municipal	นอกเขตฯ Non-municipal					
ผู้ย้ายถิ่น	34,147,154	10,348,525	23,798,629	3,836,846	8,534,728	2,717,185	5,817,543	6,203,361	1,170,383	5,032,978	11,043,944	1,605,673	9,438,270	4,528,275	1,018,437	3,509,837	Non-Migrants
1. ผู้มีภูมิลำเนา ชำนาญการอาวุโส และผู้จัดการ	2,489,066	1,125,577	1,363,479	461,726	610,475	253,833	356,642	454,886	125,330	329,557	583,785	153,368	430,416	378,184	131,320	246,864	1. Legislators
2. ผู้ประกอบวิชาชีพด้านต่าง ๆ	1,341,155	789,016	552,139	306,875	308,019	158,148	149,871	225,679	94,872	130,807	309,623	139,628	169,995	190,959	69,492	101,467	2. Professional
3. ผู้ประกอบวิชาชีพช่างเทคนิคสาขาต่าง ๆ และอาชีพที่เกี่ยวข้อง	1,368,853	868,444	500,409	414,072	480,113	238,683	241,420	149,779	55,876	93,903	184,235	85,713	98,522	140,654	74,090	66,564	3. Technicians
4. เสรียน	1,188,448	737,162	451,285	345,717	387,691	187,251	200,440	155,840	62,437	93,403	175,599	82,187	93,412	123,600	59,570	64,030	4. Clerks
5. พนักงานบริการและพนักงานในร้านค้าและตลาด	4,638,802	2,370,198	2,268,604	808,888	1,301,426	580,574	720,852	777,899	290,973	486,926	1,005,961	391,188	614,773	744,628	298,576	446,052	5. Service
6. ผู้ปฏิบัติงานที่มีฝีมือในด้านเกษตร และการประมง	12,439,438	762,829	11,676,609	30,830	1,799,448	127,301	1,672,147	2,543,212	179,543	2,363,669	6,154,834	332,671	5,822,263	1,911,114	92,583	1,818,531	6. Skill
7. ผู้ปฏิบัติงานด้านคมนาคมทางน้ำเรือ และธุรกิจการค้าที่เกี่ยวข้อง	3,499,046	1,249,241	2,249,804	490,129	1,139,573	363,592	775,981	622,000	143,311	478,689	809,372	147,048	662,324	437,971	105,161	332,811	7. Craft
8. ผู้ปฏิบัติการโรงงานและเครื่องจักร และผู้ปฏิบัติงานด้านประกอบ	2,781,289	1,210,573	1,570,716	544,080	1,291,948	451,778	840,170	286,113	63,567	222,547	466,497	90,113	376,384	192,660	61,035	131,615	8. Plant & Machine
9. อาชีพพื้นฐานต่าง ๆ ในด้านการขาย และการใช้บริการ	4,355,575	1,197,742	3,157,833	414,744	1,190,327	338,057	852,270	987,953	154,474	833,479	1,354,037	183,856	1,170,181	408,514	106,611	301,903	9. Elementary
10. อาชีพซึ่งไม่ได้แบ่งไปหมวดอื่น	45,491	37,742	7,748	19,785	25,706	17,958	7,748	-	-	-	-	-	-	-	-	-	10. Not classified

ตาราง 6 ผู้สูงอายุทำ จำแนกตามสถานภาพการย้ายถิ่น อาชีพปัจจุบัน เพศ ภาคและเขตการปกครองที่อยู่ปัจจุบัน (ต่อ)

TABLE 6 EMPLOYED PERSON BY MIGRATION STATUS, PRESENT OCCUPATION, SEX, PRESENT REGION AND AREA (Contd.)

สถานภาพการย้ายถิ่น อาชีพปัจจุบัน	ภาคและเขตการปกครองที่อยู่ปัจจุบัน Present region and Present Area														Migration Status Present Occupation		
	ราชอาณาจักร Whole Kingdom		กรุงเทพฯ Bangkok		ภาคกลาง Central Region		ภาคเหนือ Northern Region		ภาคตะวันออกเฉียงเหนือ Northeastern Region		ภาคใต้ Southern Region		รวม Total	รวม Total			
	ในเมือง Municipal	นอกเมือง Non-municipal	ในเมือง Municipal	นอกเมือง Non-municipal	ในเมือง Municipal	นอกเมือง Non-municipal	ในเมือง Municipal	นอกเมือง Non-municipal	ในเมือง Municipal	นอกเมือง Non-municipal	ในเมือง Municipal	นอกเมือง Non-municipal					
ชาย	19,486,796	5,678,475	13,808,320	2,032,463	4,860,523	1,527,232	3,333,291	3,526,513	631,191	2,895,322	6,491,103	906,569	5,584,534	2,576,204	581,031	1,995,173	Male
1. ผู้มีภูมิลำเนา ชำนาญการอาวุโส และผู้จัดการ	1,866,295	815,651	1,050,645	335,860	440,139	175,167	264,971	349,523	89,881	259,641	461,235	117,376	343,859	279,548	97,375	182,173	1. Legislators
2. ผู้ประกอบวิชาชีพด้านต่าง ๆ	589,206	344,701	244,505	148,382	126,363	65,040	61,323	98,386	37,916	60,470	142,210	59,647	82,563	73,865	33,716	40,149	2. Professional
3. ผู้ประกอบวิชาชีพช่างเทคนิคสาขาต่าง ๆ และอาชีพที่เกี่ยวข้อง	678,357	424,619	253,738	173,742	234,518	125,128	109,390	86,305	32,690	53,615	103,341	48,604	54,737	80,451	44,454	35,997	3. Technicians
4. เสรียน	486,892	251,475	185,417	110,828	152,510	64,368	88,143	64,835	24,656	40,179	68,251	30,310	37,941	40,467	21,313	19,154	4. Clerks
5. พนักงานบริการและพนักงานในร้านค้าและตลาด	1,756,845	935,273	821,572	320,722	511,724	234,962	276,761	283,976	109,787	174,189	370,578	154,724	215,854	269,845	115,078	154,768	5. Service
6. ผู้ปฏิบัติงานที่มีฝีมือในด้านเกษตร และการประมง	7,215,338	472,201	6,743,138	19,689	1,057,760	81,144	976,616	1,440,746	105,062	1,335,683	3,601,163	202,473	3,398,690	1,095,981	63,832	1,032,148	6. Skill
7. ผู้ปฏิบัติงานด้านคมนาคมทางน้ำเรือ และธุรกิจการค้าที่เกี่ยวข้อง	2,491,637	918,390	1,573,248	337,464	863,560	285,411	568,149	428,925	101,606	327,319	546,232	109,171	439,061	323,456	84,738	238,718	7. Craft
8. ผู้ปฏิบัติการโรงงานและเครื่องจักร และผู้ปฏิบัติงานด้านประกอบ	2,035,648	899,338	1,136,310	406,903	840,735	307,032	533,703	235,899	51,564	184,335	374,281	73,614	300,667	177,830	60,226	117,605	8. Plant & Machine
9. อาชีพพื้นฐานต่าง ๆ ในด้านการขาย และการใช้บริการ	2,381,095	587,944	1,793,150	163,222	623,381	175,746	447,635	537,918	78,028	459,891	821,813	110,650	711,163	234,761	60,299	174,462	9. Elementary
10. อาชีพซึ่งไม่ได้แบ่งไปหมวดอื่น	35,483	28,884	6,599	15,651	19,833	13,233	6,599	-	-	-	-	-	-	-	-	-	10. Not classified

ตาราง 6 ผู้สังเกตการณ์ สถานภาพการย้ายถิ่น อาชีพปัจจุบัน เพศ ภาคและเขตการปกครองที่อยู่ปัจจุบัน (ต่อ)

TABLE 6 EMPLOYED PERSON BY MIGRATION STATUS, PRESENT OCCUPATION, SEX, PRESENT REGION AND AREA (Contd.)

สถานภาพการย้ายถิ่น อาชีพปัจจุบัน	ภาคและเขตการปกครองที่อยู่ปัจจุบัน Present region and Present Area														Migration Status Present Occupation		
	ราชอาณาจักร Whole Kingdom		กรุงเทพฯ Bangkok		ภาคกลาง Central Region		ภาคเหนือ Northern Region		ภาคตะวันออกเฉียงเหนือ Northeastern Region		ภาคใต้ Southern Region		รวม Total	รวม Total			
	ในเมือง Municipal	นอกเมือง Non-municipal	ในเมือง Municipal	นอกเมือง Non-municipal	ในเมือง Municipal	นอกเมือง Non-municipal	ในเมือง Municipal	นอกเมือง Non-municipal	ในเมือง Municipal	นอกเมือง Non-municipal	ในเมือง Municipal	นอกเมือง Non-municipal					
ผู้ย้ายถิ่น (ชาย)	1,174,243	284,198	890,045	34,988	312,942	127,340	185,602	213,601	36,686	176,916	509,096	51,183	457,913	103,617	34,002	69,615	Migrants (Male)
1. ผู้บัญญัติกฎหมาย ข้าราชการอาวุโส และผู้จัดการ	56,489	18,352	38,137	-	16,016	7,220	8,796	11,700	3,320	8,380	22,549	4,592	17,957	6,225	3,220	3,005	1. Legislators
2. ผู้ประกอบการวิชาชีพด้านต่าง ๆ	27,454	12,320	15,134	-	5,945	3,146	2,799	8,839	3,544	5,296	8,292	3,457	4,834	4,378	2,172	2,205	2. Professional
3. ผู้ประกอบการวิชาชีพช่างเทคนิคสาขาต่าง ๆ และอาชีพที่เกี่ยวข้อง	36,531	20,534	15,997	764	17,281	12,929	4,352	2,902	1,555	1,347	8,714	2,483	6,231	6,880	2,813	4,066	3. Technicians
4. เสรียน	29,654	13,480	16,174	3,173	13,307	5,052	8,255	8,001	1,968	6,033	3,118	1,561	1,557	2,054	1,725	328	4. Clerks
5. พนักงานบริการและพนักงานในร้านค้าและตลาด	117,597	53,744	63,853	5,591	45,892	20,520	25,372	30,359	8,928	21,431	18,816	9,150	9,666	16,939	9,555	7,384	5. Service
6. ผู้ปฏิบัติงานที่มีฝีมือในด้านเกษตร และการประมง	381,063	15,462	365,601	1,094	13,371	1,068	12,313	62,379	2,387	59,992	274,510	8,841	265,669	29,709	2,081	27,627	6. Skill
7. ผู้ปฏิบัติงานด้านคมนาคมทางน้ำเรือ และธุรกิจการค้าที่เกี่ยวข้อง	195,827	63,541	132,286	12,562	69,739	30,479	39,260	41,117	7,494	33,623	53,109	8,105	45,005	19,300	4,901	14,399	7. Craft
8. ผู้ปฏิบัติการโรงงานและเครื่องจักร และผู้ปฏิบัติงานด้านประกอบ	130,634	46,707	83,926	5,252	80,942	32,006	48,936	12,369	3,093	9,275	27,407	3,470	23,937	4,663	2,885	1,778	8. Plant & Machine
9. อาชีพพื้นฐานต่าง ๆ ในด้านการขาย และการให้บริการ	195,926	38,158	157,768	6,062	47,876	13,526	34,350	35,937	4,397	31,540	92,581	9,524	83,057	13,470	4,649	8,821	9. Elementary
10. อาชีพซึ่งไม่ได้แบ่งไปหมวดอื่น	3,069	1,901	1,168	488	2,571	1,403	1,168	-	-	-	-	-	-	-	-	-	10. Not classified

ตาราง 6 ผู้สูงอายุที่ จำแนกตามสถานภาพการย้ายถิ่น อาชีพปัจจุบัน เพศ ภาคและเขตการปกครองที่อยู่ปัจจุบัน (ต่อ)

TABLE 6 EMPLOYED PERSON BY MIGRATION STATUS, PRESENT OCCUPATION, SEX, PRESENT REGION AND AREA (Contd.)

สถานภาพการย้ายถิ่น อาชีพปัจจุบัน	ภาคและเขตการปกครองที่อยู่ปัจจุบัน Present region and Present Area														Migration Status Present Occupation		
	Whole Kingdom		กรุงเทพฯ Bangkok		ภาคกลาง Central Region		ภาคเหนือ Northern Region		ภาคตะวันออกเฉียงเหนือ Northeastern Region		ภาคใต้ Southern Region		รวม Total	ในเขตฯ Municipal		นอกเขตฯ Non-municipal	
	รวม Total	ในเขตฯ Municipal	นอกเขตฯ Non-municipal	รวม Total	ในเขตฯ Municipal	นอกเขตฯ Non-municipal	รวม Total	ในเขตฯ Municipal	นอกเขตฯ Non-municipal	รวม Total	ในเขตฯ Municipal	นอกเขตฯ Non-municipal					
ผู้ย้ายถิ่น (ชาย)	19,312,552	5,394,277	12,918,275	1,997,465	4,547,581	1,399,892	3,147,689	3,312,912	594,505	2,718,406	5,982,007	855,386	5,126,622	2,472,587	547,029	1,925,558	Non-Migrant (Male)
1. ผู้มีภูมิลำเนา ย้ายถิ่นจากยุโรปและผู้ที่เกิดในทวีปอเมริกาและพื้นที่อื่น ๆ	1,809,806	797,298	1,012,507	335,860	424,123	167,947	256,176	337,823	86,561	251,262	438,687	112,784	325,903	273,323	94,156	179,168	1. Legislators
2. ผู้ประกอบอาชีพอิสระต่าง ๆ	561,752	332,382	229,370	149,382	120,418	61,894	58,524	89,546	34,372	55,174	133,918	56,189	77,729	69,488	31,544	37,944	2. Professional
3. ผู้ประกอบอาชีพช่างเทคนิคสาขาต่าง ๆ และอาชีพที่เกี่ยวข้อง	641,825	404,085	237,741	172,988	217,237	112,200	105,038	83,403	31,135	52,268	94,627	48,121	48,505	73,571	41,641	31,930	3. Technicians
4. เสรียน	407,238	237,995	169,243	107,655	139,203	59,315	79,888	56,834	22,689	34,146	65,132	28,749	36,384	38,414	19,588	18,826	4. Clerks
5. พนักงานบริการและพนักงานในร้านค้าและตลาด	1,639,248	881,529	757,719	315,131	465,831	214,442	251,389	253,617	100,859	152,759	351,763	145,574	206,189	252,906	105,523	147,383	5. Service
6. ผู้ปฏิบัติงานที่มีฝีมือในด้านเกษตรและภาคการประมง	6,894,275	456,739	6,377,536	18,595	1,044,389	80,086	964,303	1,378,367	102,675	1,275,691	3,325,653	193,632	3,133,021	1,066,272	61,751	1,004,521	6. Skill
7. ผู้ปฏิบัติงานด้านคมนาคมทางน้ำและผู้ที่เกี่ยวข้อง	2,295,811	854,849	1,440,962	324,901	783,822	254,932	528,890	387,809	94,112	293,697	495,123	101,066	394,056	304,157	79,837	224,319	7. Craft
8. ผู้ปฏิบัติงานโรงงานและเครื่องจักรและผู้ปฏิบัติงานด้านประกอบและผู้ปฏิบัติงานต่าง ๆ ในด้านการขายและการให้บริการ	1,905,014	852,631	1,052,383	401,650	759,792	275,025	484,767	223,531	48,471	175,060	346,874	70,144	276,730	173,167	57,340	115,827	8. Plant & Machine
9. อาชีพพื้นฐานต่าง ๆ ในด้านการขายและการให้บริการ	2,185,168	549,786	1,635,382	157,169	575,505	162,220	413,285	501,982	73,631	429,351	729,232	101,126	628,106	221,290	55,650	165,640	9. Elementary
10. อาชีพซึ่งไม่ได้แบ่งไปหมวดอื่น	32,415	26,983	5,431	15,163	17,262	11,890	5,431	-	-	-	-	-	-	-	-	-	10. Not classified

ตาราง 6 ผู้สังเกตการณ์ สถานภาพการย้ายถิ่น อาชีพปัจจุบัน เพศ ภาคและเขตการปกครองที่อยู่ปัจจุบัน (ต่อ)

TABLE 6 EMPLOYED PERSON BY MIGRATION STATUS, PRESENT OCCUPATION, SEX, PRESENT REGION AND AREA (Contd.)

สถานภาพการย้ายถิ่น อาชีพปัจจุบัน	ภาคและเขตการปกครองที่อยู่ปัจจุบัน Present region and Present Area														Migration Status Present Occupation		
	ราชอาณาจักร Whole Kingdom		กรุงเทพฯ Bangkok		ภาคกลาง Central Region		ภาคเหนือ Northern Region		ภาคตะวันออกเฉียงเหนือ Northeastern Region		ภาคใต้ Southern Region		รวม Total	ในเขตฯ Municipal		นอกเขตฯ Non-municipal	
	รวม Total	ในเขตฯ Municipal	นอกเขตฯ Non-municipal	รวม Total	ในเขตฯ Municipal	นอกเขตฯ Non-municipal	รวม Total	ในเขตฯ Municipal	นอกเขตฯ Non-municipal	รวม Total	ในเขตฯ Municipal	นอกเขตฯ Non-municipal					
หญิง	16,514,980	5,192,739	11,322,241	1,875,562	4,193,501	1,416,700	2,776,801	3,026,154	608,050	2,418,104	5,277,374	791,241	4,486,132	2,142,390	501,186	1,641,204	Female
1. ผู้มีภูมิลำเนา ชั่วคราวจากยุโรปและผู้จัดการ	696,796	336,935	359,861	127,397	193,475	88,985	104,490	122,530	40,890	81,840	146,887	42,056	104,831	106,506	37,806	68,700	1. Legislators
2. ผู้ประกอบอาชีพอื่นต่าง ๆ	803,782	489,257	334,526	158,493	193,458	99,020	94,438	145,132	64,751	80,381	180,750	86,414	94,337	125,949	60,579	65,370	2. Professional
3. ผู้ประกอบอาชีพช่างเทคนิคสาขาต่าง ๆ และอาชีพที่เกี่ยวข้อง	767,023	482,356	284,666	242,636	279,332	135,605	143,727	74,430	26,424	48,006	97,839	43,336	54,503	72,786	34,355	38,431	3. Technicians
4. เสรียน	828,349	518,937	309,412	239,227	269,465	135,888	133,598	109,041	42,981	66,059	117,351	56,778	60,573	93,266	44,083	49,182	4. Clerks
5. พนักงานบริการและพนักงานในร้านค้าและตลาด	3,161,189	1,576,823	1,584,366	504,034	890,611	401,281	489,329	554,505	203,139	351,366	688,920	260,269	428,652	523,119	208,100	315,019	5. Service
6. ผู้ปฏิบัติงานที่มีฝีมือในด้านการเกษตร และการประมง	5,761,563	313,443	5,448,120	12,849	761,357	47,770	713,687	1,197,342	77,925	1,119,417	2,925,303	143,620	2,782,683	863,712	31,279	832,433	6. Skill
7. ผู้ปฏิบัติงานด้านคมนาคมทางน้ำเรือ และธุรกิจการค้าที่เกี่ยวข้อง	1,258,291	416,354	841,938	171,747	378,833	118,272	260,561	249,414	51,373	198,041	322,273	48,708	273,564	136,025	26,253	109,771	7. Craft
8. ผู้ปฏิบัติการโรงงานและเครื่องจักร และผู้ปฏิบัติงานด้านประกอบ	940,625	383,553	557,071	145,714	576,349	195,442	380,907	68,150	15,911	52,239	128,677	22,613	106,064	21,734	3,873	17,861	8. Plant & Machine
9. อาชีพพื้นฐานต่าง ๆ ในด้านการขาย และการให้บริการ	2,283,928	684,322	1,599,606	268,833	641,819	188,330	453,490	505,609	84,854	420,755	668,374	87,448	580,926	199,293	54,858	144,435	9. Elementary
10. อาชีพซึ่งไม่ได้แบ่งให้หมวดอื่น	13,434	10,759	2,675	4,622	8,802	6,127	2,675	-	-	-	-	-	-	-	-	-	10. Not classified

ตาราง 6 ผู้ส่งงานทำ จำแนกตามสถานภาพการย้ายถิ่น อาชีพปัจจุบัน เพศ ภาคและเขตการปกครองที่อยู่ปัจจุบัน (ต่อ)

TABLE 6 EMPLOYED PERSON BY MIGRATION STATUS, PRESENT OCCUPATION, SEX, PRESENT REGION AND AREA (Contd.)

สถานภาพการย้ายถิ่น อาชีพปัจจุบัน	ภาคและเขตการปกครองที่อยู่ปัจจุบัน Present region and Present Area														Migration Status Present Occupation		
	ราชอาณาจักร Whole Kingdom		กรุงเทพฯ Bangkok		ภาคกลาง Central Region		ภาคเหนือ Northern Region		ภาคตะวันออกเฉียงเหนือ Northeastern Region		ภาคใต้ Southern Region		รวม Total	รวม Total			
	ในเมือง Municipal	นอกเมือง Non-municipal	ในเมือง Municipal	นอกเมือง Non-municipal	ในเมือง Municipal	นอกเมือง Non-municipal	ในเมือง Municipal	นอกเมือง Non-municipal	ในเมือง Municipal	นอกเมือง Non-municipal	ในเมือง Municipal	นอกเมือง Non-municipal					
ผู้ย้ายถิ่น (หญิง)	680,379	238,491	441,887	36,181	206,354	99,407	106,947	135,704	32,172	103,532	215,437	40,953	174,484	86,702	29,778	56,924	Migrants (Female)
1. ผู้บัญญัติกฎหมาย ข้าราชการอาวุโส และผู้จัดการ	17,546	8,657	8,889	1,522	7,123	3,099	4,024	5,467	1,922	3,545	1,789	1,472	317	1,646	642	1,004	1. Legislators
2. ผู้ประกอบการวิชาชีพด้านต่าง ๆ	24,379	12,622	11,757	-	5,866	2,766	3,091	9,000	4,252	4,748	5,046	2,975	2,071	4,477	2,630	1,847	2. Professional
3. ผู้ประกอบการวิชาชีพช่างเทคนิคสาขาต่าง ๆ และอาชีพที่เกี่ยวข้อง	39,995	17,997	21,998	1,562	16,457	9,112	7,344	8,053	1,683	6,371	8,230	3,744	4,486	5,703	1,906	3,797	3. Technicians
4. เสรียน	47,139	19,770	27,370	1,165	20,977	7,932	13,045	10,035	3,233	6,802	6,884	3,940	3,544	8,079	4,100	3,979	4. Clerks
5. พนักงานบริการและพนักงานในร้านค้าและตลาด	161,635	88,155	73,481	10,278	55,016	35,150	19,866	30,223	13,025	17,199	34,722	14,655	20,067	31,397	15,047	16,349	5. Service
6. ผู้ปฏิบัติงานที่มีฝีมือในด้านเกษตร และการประมง	156,399	7,352	149,047	614	6,297	565	5,743	32,497	1,057	31,440	98,121	4,680	93,441	18,870	447	18,423	6. Skill
7. ผู้ปฏิบัติงานด้านคมนาคมทางเรือ และธุรกิจการค้าที่เกี่ยวข้อง	55,056	21,961	33,095	6,519	23,081	9,612	13,469	15,223	2,174	13,049	8,023	2,726	5,297	2,210	930	1,280	7. Craft
8. ผู้ปฏิบัติการโรงงานและเครื่องจักร และผู้ปฏิบัติงานด้านประกอบ	64,349	25,611	38,738	3,284	44,193	18,689	25,504	5,567	816	4,752	9,063	2,643	6,410	2,251	179	2,072	8. Plant & Machine
9. อาชีพพื้นฐานต่าง ๆ ในด้านการขาย และการให้บริการ	113,521	36,367	77,155	11,249	26,997	12,493	14,504	19,637	4,011	15,627	43,569	4,718	38,851	12,069	3,897	8,173	9. Elementary
10. อาชีพซึ่งไม่ได้แบ่งให้หมวดอื่น	358	-	358	-	358	-	358	-	-	-	-	-	-	-	-	-	10. Not classified

ตาราง 6 ผู้สูงอายุทำ จำแนกตามสถานภาพการย้ายถิ่น อาชีพปัจจุบัน เพศ ภาคและเขตการปกครองที่อยู่ปัจจุบัน (ต่อ)

TABLE 6 EMPLOYED PERSON BY MIGRATION STATUS, PRESENT OCCUPATION, SEX, PRESENT REGION AND AREA (Contd.)

สถานภาพการย้ายถิ่น อาชีพปัจจุบัน	ภาคและเขตการปกครองที่อยู่ปัจจุบัน Present region and Present Area														Migration Status Present Occupation		
	ราชอาณาจักร Whole Kingdom		กรุงเทพฯ Bangkok		ภาคกลาง Central Region		ภาคเหนือ Northern Region		ภาคตะวันออกเฉียงเหนือ Northeastern Region		ภาคใต้ Southern Region		รวม Total	ในเขตฯ Municipal		นอกเขตฯ Non-municipal	
	รวม Total	ในเขตฯ Municipal	นอกเขตฯ Non-municipal	รวม Total	ในเขตฯ Municipal	นอกเขตฯ Non-municipal	รวม Total	ในเขตฯ Municipal	นอกเขตฯ Non-municipal	รวม Total	ในเขตฯ Municipal	นอกเขตฯ Non-municipal					
ผู้ย้ายถิ่น (หญิง)	15,834,601	4,954,248	10,880,354	1,839,380	3,987,147	1,317,294	2,669,854	2,890,450	575,877	2,314,572	5,061,937	750,288	4,311,649	2,055,688	471,408	1,584,279	Non-Migrant (Female)
1. ผู้มีญาติกฎหมาย ข้าราชการอาวุโส และผู้จัดการ	679,250	328,278	350,972	125,876	186,353	85,886	100,466	117,063	38,768	78,295	145,098	40,584	104,514	104,861	37,164	67,697	1. Legislators
2. ผู้ประกอบวิชาชีพด้านต่าง ๆ	779,403	456,634	322,769	158,493	187,602	96,255	91,347	136,133	60,499	75,633	175,705	83,439	92,266	121,471	57,949	63,523	2. Professional
3. ผู้ประกอบวิชาชีพช่างเทคนิคสาขาต่าง ๆ และอาชีพที่เกี่ยวข้อง	727,028	484,360	262,669	241,085	262,875	126,483	136,382	66,377	24,741	41,635	89,609	39,592	50,017	67,083	32,449	34,634	3. Technicians
4. เสรียน	781,209	499,167	282,042	238,062	248,488	127,936	120,553	99,006	39,749	59,257	110,467	53,438	57,029	85,187	39,983	45,204	4. Clerks
5. พนักงานบริการและพนักงานในร้านค้าและตลาด	2,999,554	1,488,669	1,510,885	493,766	835,595	366,132	469,464	524,282	190,114	334,168	654,198	245,614	408,585	491,722	193,053	298,669	5. Service
6. ผู้ปฏิบัติงานที่มีฝีมือในด้านเกษตรและอาชีพประมง	5,605,163	306,090	5,299,073	12,235	755,060	47,215	707,845	1,164,845	76,868	1,087,977	2,828,181	138,940	2,689,242	844,842	30,832	814,010	6. Skill
7. ผู้ปฏิบัติงานด้านคมนาคมทางน้ำเรือและธุรกิจการค้าที่เกี่ยวข้อง	1,203,235	394,392	808,843	165,228	355,752	108,660	247,091	234,191	49,199	184,992	314,250	45,982	288,268	133,815	25,323	108,491	7. Craft
8. ผู้ปฏิบัติการโรงงานและเครื่องจักรและผู้ปฏิบัติงานด้านประกอบ	876,275	357,942	518,333	142,430	532,156	176,763	355,403	62,563	15,096	47,487	119,624	19,970	99,654	19,483	3,694	15,789	8. Plant & Machine
9. อาชีพพื้นฐานต่าง ๆ ในด้านการขายและการให้บริการ	2,170,407	647,956	1,522,451	257,584	614,822	175,837	438,985	485,971	80,843	405,128	624,805	82,730	542,075	187,224	50,961	136,263	9. Elementary
10. อาชีพซึ่งไม่ได้แบ่งเข้าในหมวดอื่น	13,076	10,759	2,317	4,622	8,444	6,127	2,317	-	-	-	-	-	-	-	-	-	10. Not classified

ตาราง 7 ผู้ปฏิบัติงาน จำแนกตามสถานภาพการย้ายถิ่น อุตสาหกรรมปัจจุบัน เพศ ภาคและเขตการปกครองที่อยู่ปัจจุบัน (ต่อ)

TABLE 7 EMPLOYED PERSON BY MIGRATION STATUS, PRESENT INDUSTRY, SEX, PRESENT REGION AND AREA (Contd.)

	ทั้งราชอาณาจักร Whole Kingdom				ภาคกลาง Central Region				ภาคเหนือ Northern Region				ภาคตะวันออกเฉียงเหนือ Northeastern Region				ภาคใต้ Southern Region				
	กรุงเทพมหานคร Bangkok		นอกเขตฯ		ในเขตฯ		นอกเขตฯ		ในเขตฯ		นอกเขตฯ		ในเขตฯ		นอกเขตฯ		ในเขตฯ		นอกเขตฯ		
	Municipal	Non-municipal	Total	Municipal	Non-municipal	Total	Municipal	Non-municipal	Total	Municipal	Non-municipal	Total	Municipal	Non-municipal	Total	Municipal	Non-municipal	Total	Municipal	Non-municipal	Total
	34,147,154	10,348,525	23,798,629	3,836,846	8,534,728	2,717,185	5,817,543	6,203,361	1,170,383	5,032,978	11,043,944	1,605,673	9,438,270	4,528,275	1,018,437	3,509,837	Non-Migrants				
1. เกษตรกรรม การล่าสัตว์ และการป่าไม้	14,069,673	844,834	13,224,840	22,287	2,079,742	143,517	1,936,225	3,105,855	218,397	2,887,458	6,929,578	369,074	6,560,505	1,932,212	91,560	1,840,652	1. Agriculture				
2. การประมง	428,898	61,376	367,523	2,240	152,623	24,304	128,319	48,328	6,069	42,259	85,292	7,966	77,296	140,415	20,767	119,648	2. Fishing				
3. การทำเหมืองแร่ และเหมืองหิน	46,548	12,291	34,257	987	13,117	3,680	9,437	18,267	1,930	16,337	5,885	2,816	3,069	8,292	2,878	5,414	3. Mining				
4. การผลิต	5,078,919	2,116,460	2,962,459	951,411	2,346,700	804,827	1,541,873	615,274	132,400	482,874	803,018	137,031	665,988	362,515	90,791	271,724	4. Manufacturing				
5. การไฟฟ้า ก๊าซ และการประปา	98,795	46,250	50,545	9,437	38,545	14,848	23,697	23,645	9,872	13,773	16,456	9,411	7,045	10,711	4,682	6,029	5. Electricity				
6. การก่อสร้าง	1,686,295	482,334	1,203,961	170,826	453,457	130,784	322,673	375,917	61,485	314,431	447,842	73,223	374,620	238,253	46,015	192,238	6. Construction				
7. การขายส่ง การขายปลีก การซ่อมแซมยานยนต์ รถจักรยานยนต์ ของใช้ส่วนบุคคล และของใช้ในชีวิตประจำวัน	5,095,536	2,390,301	2,705,235	888,283	1,369,147	572,924	796,223	885,010	275,736	589,274	1,170,844	364,802	806,042	802,252	289,566	513,697	7. Wholesale and retail trade				
8. โรงแรม และภัตตาคาร	2,118,201	1,222,484	895,717	422,898	609,155	306,096	303,058	318,680	141,682	176,998	407,312	182,670	224,642	360,157	169,139	191,018	8. Hotel and restaurants				
9. การขนส่ง สถานีเดินรถไฟ และท่าอากาศยาน	1,025,250	602,182	423,068	331,242	318,070	144,614	173,456	100,387	32,571	67,816	170,101	49,635	120,466	105,449	44,118	61,331	9. Transport storage				
10. การเงินและธนาคาร	294,282	210,478	83,805	117,904	81,604	42,608	38,995	32,521	15,803	16,718	33,396	20,669	12,727	28,857	13,493	15,364	10. Financial Intermediation				
11. กิจกรรมด้านอสังหาริมทรัพย์ การให้เช่า และกิจกรรมทางธุรกิจ	600,101	430,874	169,227	264,970	176,933	89,160	87,773	57,588	23,636	33,932	53,879	30,285	23,594	46,752	22,824	23,928	11. Real estate				
12. การบริหารราชการ และการป้องกันประเทศ	1,074,319	556,343	517,976	170,434	249,982	128,957	121,025	181,197	72,443	108,754	322,058	111,049	211,009	150,648	73,460	77,188	12. Public administration				
รวมทั้งการป้องกันสังคมบังคับ																					
13. การศึกษา	1,023,527	482,723	540,804	129,768	226,850	100,324	126,526	200,698	70,267	130,431	300,922	118,496	182,426	165,289	63,868	101,421	13. Education				
14. งานด้านสุขภาพ และงานสังคมสงเคราะห์	572,745	295,457	277,288	81,848	138,578	65,715	72,863	114,623	47,058	67,565	153,713	60,138	93,575	83,982	40,696	43,285	14. Health and Social work				
15. กิจกรรมด้านบริการชุมชน สังคม และการบริการส่วนบุคคลอื่น ๆ	664,946	395,708	269,238	143,356	218,972	110,488	108,484	114,772	48,188	66,584	107,707	54,253	53,454	80,139	39,423	40,716	15. Other Community				
16. ลูกจ้างในครัวเรือนส่วนบุคคล	216,120	151,032	65,089	97,872	39,685	20,368	19,317	30,618	12,845	17,774	36,852	14,038	21,814	12,093	5,909	6,184	16. Private household				
17. องค์การระหว่างประเทศและองค์การต่างประเทศอื่น ๆ และสมาชิก	1,346	1,346	-	999	-	-	-	-	-	-	88	88	-	259	259	-	17. Extra - territorial				
18. ไม่ทราบ	51,652	44,053	7,599	30,082	21,569	13,970	7,599	-	-	-	-	-	-	-	-	-	18. Unknown				

ตาราง 8 ผู้มีงานทำ จำแนกตามสถานภาพการย้ายถิ่น สถานภาพการทำงาน เพศ ภาค และเขตการปกครองที่อยู่ปัจจุบัน (ต่อ)

TABLE 8 EMPLOYED PERSON BY MIGRATION STATUS, WORK STATUS, SEX, PRESENT REGION AND AREA (Contd.)

สถานภาพการย้ายถิ่น Migration Status	ภาคและเขตการปกครองที่อยู่ปัจจุบัน Present region and Present Area																	
	ราชอาณาจักรไทย Kingdom		กรุงเทพมหานคร Bangkok		ภาคกลาง Central Region		ภาคเหนือ Northern Region		ภาคตะวันออกเฉียงเหนือ Northeastern Region		ภาคใต้ Southern Region		รวม Total		Work Status			
	รวม Total	ในเขตฯ Municipal	นอกเขตฯ Non-municipal	รวม Total	ในเขตฯ Municipal	นอกเขตฯ Non-municipal	รวม Total	ในเขตฯ Municipal	นอกเขตฯ Non-municipal	รวม Total	ในเขตฯ Municipal	นอกเขตฯ Non-municipal	รวม Total	ในเขตฯ Municipal	นอกเขตฯ Non-municipal	รวม Total	ในเขตฯ Municipal	นอกเขตฯ Non-municipal
หญิง Female	16,514,880	5,192,739	11,322,241	1,875,562	4,193,501	1,416,700	2,776,801	3,026,154	608,050	2,418,104	5,277,374	791,241	4,486,132	2,142,390	501,186	1,641,204	Female	
ชาย Male	278,352	123,795	154,557	46,812	67,000	29,731	37,269	60,985	15,940	45,045	55,364	15,950	39,414	48,191	15,362	32,829	Employer	
ประกอบธุรกิจส่วนตัวโดยไม่มีลูกจ้าง Own Account Worker	4,031,204	1,096,009	2,935,195	296,757	889,932	288,751	601,181	780,503	166,618	613,884	1,473,035	209,395	1,263,640	590,977	134,467	456,490	Own Account Worker	
ช่วยธุรกิจครัวเรือนโดยไม่ได้รับค่าจ้าง Unpaid Family Worker	5,017,857	873,839	4,144,019	210,801	845,613	200,951	644,662	1,051,035	143,618	907,417	2,298,254	220,544	2,077,710	612,154	97,924	514,230	Unpaid Family Worker	
ลูกจ้างรัฐบาล Government Employee	1,339,627	717,502	622,125	218,060	330,928	161,843	169,085	247,153	97,793	149,360	342,202	150,863	191,239	201,285	88,844	112,441	Government Employee	
ลูกจ้างเอกชน Private Employee	5,830,469	2,379,095	3,451,373	1,103,131	2,068,430	735,258	1,323,172	877,399	182,943	694,456	1,105,250	193,772	911,478	686,258	163,991	522,267	Private Employee	
การรวมกลุ่ม Member of co - operative	17,470	2,499	14,972	-	1,598	166	1,432	9,079	1,137	7,942	3,269	617	2,651	3,525	579	2,946	Member of co - operative	
ไม่ทราบ Unknown	-	-	-	-	-	-	-	-	-	-	-	-	-	-	-	-	Unknown	
ชาย Male	9,534	4,865	4,669	1,522	3,145	1,888	1,257	2,990	329	2,661	1,049	732	317	828	394	434	Employer	
ประกอบธุรกิจส่วนตัวโดยไม่มีลูกจ้าง Own Account Worker	109,501	33,900	75,601	4,448	22,975	12,071	10,904	26,396	6,195	20,201	38,216	5,101	33,116	17,466	6,085	11,380	Own Account Worker	
ช่วยธุรกิจครัวเรือนโดยไม่ได้รับค่าจ้าง Unpaid Family Worker	169,526	30,870	138,656	2,633	21,429	7,454	13,975	34,366	5,441	28,925	93,238	10,894	82,244	17,860	4,348	13,512	Unpaid Family Worker	
ลูกจ้างรัฐบาล Government Employee	36,091	19,968	17,123	-	11,091	3,395	7,696	10,810	4,985	5,825	8,212	6,662	1,560	5,979	3,926	2,052	Government Employee	
ลูกจ้างเอกชน Private Employee	354,613	149,682	204,931	27,578	147,715	74,599	73,116	60,251	15,015	45,236	74,499	17,465	57,034	44,570	15,025	29,545	Private Employee	
การรวมกลุ่ม Member of co - operative	1,114	206	907	-	1,598	166	1,432	9,079	1,137	7,942	3,269	617	2,651	3,525	579	2,946	Member of co - operative	
ไม่ทราบ Unknown	-	-	-	-	-	-	-	-	-	-	-	-	-	-	-	-	Unknown	
หญิง Female	15,834,601	4,954,248	10,880,354	1,838,380	3,987,147	1,317,294	2,669,854	2,890,450	575,877	2,314,572	5,061,937	750,288	4,311,649	2,055,688	471,408	1,584,279	Non-Migrants (Female)	
ชาย Male	268,818	119,930	149,888	45,291	63,855	27,843	36,012	57,995	15,611	42,384	54,315	15,218	39,097	47,363	14,968	32,395	Employer	
ประกอบธุรกิจส่วนตัวโดยไม่มีลูกจ้าง Own Account Worker	3,921,703	1,062,109	2,859,594	292,309	866,968	276,681	590,277	754,107	160,423	593,683	1,494,819	204,294	1,230,525	573,511	128,402	445,109	Own Account Worker	
ช่วยธุรกิจครัวเรือนโดยไม่ได้รับค่าจ้าง Unpaid Family Worker	4,848,332	842,969	4,005,363	208,168	824,194	193,497	630,687	1,016,669	138,177	878,492	2,205,016	209,551	1,995,466	594,294	93,576	500,718	Unpaid Family Worker	
ลูกจ้างรัฐบาล Government Employee	1,303,536	698,534	605,002	218,060	319,837	158,448	161,389	236,343	92,808	143,535	333,990	144,301	189,689	195,306	84,917	110,389	Government Employee	
ลูกจ้างเอกชน Private Employee	5,475,856	2,229,413	3,246,442	1,075,563	1,910,715	660,659	1,250,057	817,148	167,928	649,221	1,030,750	176,307	854,443	641,688	148,967	492,722	Private Employee	
การรวมกลุ่ม Member of co - operative	16,357	2,292	14,064	-	1,598	166	1,432	8,187	830	7,257	3,046	617	2,429	3,525	579	2,946	Member of co - operative	
ไม่ทราบ Unknown	-	-	-	-	-	-	-	-	-	-	-	-	-	-	-	-	Unknown	

ตาราง 9 ผู้ย้ายถิ่น จำแนกตามประเภทของการย้ายถิ่น ภาคและเขตการปกครองที่อยู่ปัจจุบัน ภาคและเขตการปกครองก่อนย้าย

TABLE 9 MIGRANTS BY TYPE OF MIGRATION, PRESENT REGION AND AREA , PREVIOUS REGION AND AREA

ประเภทของการย้ายถิ่น ภาคและเขตการปกครองก่อนย้าย	ภาคและเขตการปกครองที่อยู่ปัจจุบัน, Present region and Present Area														Type of Migration Previous region and area		
	ราชอาณาจักร Whole Kingdom		กรุงเทพฯ Bangkok		ภาคกลาง Central Region		ภาคเหนือ Northern Region		ภาคตะวันออกเฉียงเหนือ Northeastern Region		ภาคใต้ Southern Region		รวม Total	ประเภท Type			
	รวม Total	ในเขตฯ Municipal	นอกเขตฯ Non-municipal	รวม Total	ในเขตฯ Municipal	นอกเขตฯ Non-municipal	รวม Total	ในเขตฯ Municipal	นอกเขตฯ Non-municipal	รวม Total	ในเขตฯ Municipal	นอกเขตฯ Non-municipal					
ยอดรวม	2,803,841	792,550	2,011,292	96,378	741,996	316,911	425,085	563,394	113,741	449,653	1,088,944	160,628	928,316	313,130	104,893	208,237	Total
ย้ายในภาคเดียวกัน	1,354,546	451,279	903,267	-	463,936	189,998	273,938	291,451	77,947	213,604	342,875	100,545	242,329	256,284	82,889	173,395	Migrant in the same region
-ในเขตเทศบาล	566,915	256,185	300,730	-	229,408	134,432	94,975	92,042	31,643	60,398	138,289	44,920	93,369	97,176	45,189	51,988	- Municipal Area
-นอกเขตเทศบาล	797,631	195,094	602,537	-	234,528	55,565	178,963	199,410	46,204	153,206	204,585	55,625	148,960	159,107	37,700	121,408	- Non-Municipal Area
1. ย้ายระหว่างจังหวัด	474,591	126,733	347,857	-	151,651	51,429	100,222	88,406	20,450	67,956	129,930	28,098	101,832	104,604	26,756	77,847	1. Migrant across changwat
-ในเขตเทศบาล	201,824	62,883	138,940	-	70,249	26,615	43,634	24,433	7,070	17,363	59,021	13,829	45,192	48,121	15,370	32,751	- Municipal Area
-นอกเขตเทศบาล	272,767	63,850	208,917	-	81,402	24,814	56,588	63,973	13,380	50,593	70,909	14,269	56,640	56,483	11,387	45,096	- Non-Municipal Area
2. ย้ายภายในจังหวัด	879,955	324,546	555,410	-	312,285	138,569	173,716	203,045	57,397	145,648	212,944	72,447	140,497	151,680	56,132	95,548	2. Migrant within changwat
-ในเขตเทศบาล	355,091	193,301	161,790	-	159,159	107,818	51,341	67,609	24,573	43,035	79,268	31,091	48,177	49,056	29,819	19,236	- Municipal Area
-นอกเขตเทศบาล	524,864	131,244	393,619	-	153,126	30,752	122,375	135,437	32,824	102,613	133,676	41,356	92,320	102,625	26,313	76,312	- Non-Municipal Area
ย้ายระหว่างภาค	1,392,571	324,009	1,068,562	90,272	267,785	121,987	145,798	257,910	33,854	224,256	723,543	56,551	666,992	53,061	21,546	31,515	Migrant across region within country
-ในเขตเทศบาล	988,778	191,747	797,031	25,206	165,167	77,853	87,314	202,677	26,218	176,460	560,518	49,450	511,069	35,209	13,020	22,189	- Municipal Area
-นอกเขตเทศบาล	403,793	132,262	271,531	65,066	102,618	44,133	58,485	55,232	7,436	47,796	163,025	7,101	155,924	17,852	8,526	9,326	- Non-Municipal Area
1. ย้ายมาจากกรุงเทพมหานคร	654,381	105,385	548,996	-	118,408	52,697	65,711	128,362	16,885	111,477	383,239	30,048	353,191	24,371	5,764	18,617	1. Move from Bangkok Metropolis
2. ย้ายมาจากภาคกลาง	404,319	64,721	339,598	29,739	-	-	-	92,493	10,160	82,332	267,328	18,085	249,243	14,760	6,737	8,022	2. Move from Central Region
-ในเขตเทศบาล	206,603	38,717	167,885	14,339	-	-	-	51,880	5,515	46,366	132,901	13,428	119,473	7,482	5,435	2,047	- Municipal Area
-นอกเขตเทศบาล	197,717	26,004	171,713	15,399	-	-	-	40,612	4,646	35,967	134,427	4,657	129,770	7,278	1,302	5,976	- Non-Municipal Area
3. ย้ายมาจากภาคเหนือ	99,035	52,544	46,491	17,583	46,947	27,134	19,713	-	-	-	28,612	6,163	22,450	5,993	1,665	4,328	3. Move from Northern Region
-ในเขตเทศบาล	48,761	23,169	25,593	4,204	24,071	14,358	9,713	-	-	-	19,188	4,285	14,903	1,299	322	977	- Municipal Area
-นอกเขตเทศบาล	50,274	29,375	20,898	13,379	22,777	12,776	10,000	-	-	-	9,425	1,877	7,547	4,694	1,343	3,351	- Non-Municipal Area
4. ย้ายมาจากภาคตะวันออกเฉียงเหนือ	152,804	83,910	68,895	37,425	89,355	34,465	54,880	18,087	4,631	13,457	-	-	-	7,937	7,389	548	4. Move from Northeastern Region
-ในเขตเทศบาล	34,657	16,610	18,047	3,778	19,009	8,604	10,405	9,813	2,719	7,094	-	-	-	2,057	1,509	548	- Municipal Area
-นอกเขตเทศบาล	118,148	67,300	50,848	33,647	70,347	25,861	44,485	8,274	1,912	6,362	-	-	-	5,880	5,880	-	- Non-Municipal Area
5. ย้ายมาจากภาคใต้	82,031	17,449	64,583	5,526	13,174	7,690	5,494	18,967	1,977	16,990	44,364	2,255	42,109	-	-	-	5. Move from Southern Region
-ในเขตเทศบาล	44,377	7,866	36,510	2,985	3,679	2,195	1,485	12,622	1,099	11,523	25,191	1,688	23,503	-	-	-	- Municipal Area
-นอกเขตเทศบาล	37,655	9,583	28,072	2,541	9,495	5,496	3,999	6,346	879	5,467	19,173	567	18,606	-	-	-	- Non-Municipal Area
ย้ายมาจากต่างประเทศ	55,418	16,650	38,767	6,106	9,310	4,656	4,653	14,033	2,240	11,793	22,383	3,389	18,994	3,587	260	3,327	Migrant from abroad
ไม่ทราบ	1,307	612	695	-	966	270	695	-	-	-	143	143	-	198	198	-	Unknown

ตาราง 9 ผู้ย้ายถิ่น จำแนกตามประเภทของการย้ายถิ่น ภูมิภาคและเขตการปกครองที่ย้ายถิ่น ภูมิภาคและเขตการปกครองก่อนย้าย (ต่อ)

TABLE 9 MIGRANTS BY TYPE OF MIGRATION, PRESENT REGION AND AREA, PREVIOUS REGION AND AREA (Contd.)

ประเภทของการย้ายถิ่น ภาคและเขตการปกครองก่อนย้าย	ภาคและเขตการปกครองที่อยู่ปัจจุบัน Present region and Present Area														Previous region and area		
	ราชอาณาจักร Whole Kingdom		กรุงเทพมหานคร Bangkok		ภาคกลาง Central Region		ภาคเหนือ Northern Region		ภาคตะวันออกเฉียงเหนือ Northeastern Region		ภาคใต้ Southern Region		รวม Total	ประเภท Type			
	รวม Total	ในเขตฯ Municipal	นอกเขตฯ Non-municipal	รวม Total	ในเขตฯ Municipal	นอกเขตฯ Non-municipal	รวม Total	ในเขตฯ Municipal	นอกเขตฯ Non-municipal	รวม Total	ในเขตฯ Municipal	นอกเขตฯ Non-municipal					
ชาย	1,557,199	387,511	1,169,688	42,774	393,091	160,877	232,213	288,909	56,915	241,994	672,128	79,281	592,847	150,297	47,664	102,633	Male
ย้ายในภาคเดียวกัน	701,588	217,257	484,331	-	237,217	94,956	142,261	147,615	37,938	109,677	194,976	46,278	148,698	121,780	38,085	83,695	Migrant in the same region
-ในเขตเทศบาล	285,797	127,053	158,743	-	114,631	67,967	46,664	42,606	16,447	26,159	79,760	20,986	58,774	48,799	21,653	27,147	- Municipal Area
-นอกเขตเทศบาล	415,791	90,203	325,588	-	122,586	26,988	95,697	105,009	21,491	83,518	115,216	25,292	89,924	72,981	16,433	56,548	- Non-Municipal Area
1. ย้ายระหว่างจังหวัด	255,282	58,998	196,284	-	80,237	24,883	55,354	44,530	9,106	35,424	76,792	13,482	63,310	53,721	11,527	42,195	1. Migrant across changwat
-ในเขตเทศบาล	111,536	30,440	81,096	-	35,786	13,663	22,123	10,625	2,938	7,687	38,973	7,359	31,614	26,152	6,480	19,672	- Municipal Area
-นอกเขตเทศบาล	143,745	28,568	115,187	-	44,452	11,220	33,232	33,905	6,168	27,737	37,819	6,123	31,696	27,569	5,047	22,523	- Non-Municipal Area
2. ย้ายภายในจังหวัด	446,306	158,259	288,048	-	156,979	70,072	86,907	103,085	28,832	74,253	118,183	32,796	85,388	68,059	26,559	41,500	2. Migrant within changwat
-ในเขตเทศบาล	174,260	96,613	77,647	-	78,846	54,305	24,541	31,981	13,509	18,472	40,787	13,627	27,160	22,647	15,173	7,474	- Municipal Area
-นอกเขตเทศบาล	272,046	61,646	210,401	-	78,133	15,768	62,365	71,104	15,323	55,781	77,397	19,168	58,228	45,412	11,386	34,026	- Non-Municipal Area
ย้ายระหว่างภาค	819,188	162,932	656,256	41,626	149,428	62,817	86,611	142,610	18,047	124,563	459,838	31,024	428,814	25,687	9,419	16,268	Migrant across region within country
-ในเขตเทศบาล	591,928	102,106	489,823	12,127	92,582	42,146	50,436	115,543	14,457	101,085	355,129	27,310	327,819	16,548	6,066	10,482	- Municipal Area
-นอกเขตเทศบาล	227,260	60,827	166,433	29,499	56,846	20,671	36,175	27,067	3,590	23,477	104,709	3,714	100,994	9,139	3,353	5,786	- Non-Municipal Area
1. ย้ายมาจากกรุงเทพมหานคร	402,817	57,234	345,583	-	65,216	29,187	36,029	77,279	8,668	68,621	249,931	16,932	232,999	10,391	2,457	7,933	1. Move from Bangkok Metropolis
2. ย้ายมาจากภาคกลาง	233,461	33,341	200,119	14,514	-	-	-	45,521	5,073	40,448	165,706	10,386	155,320	7,719	3,368	4,351	2. Move from Central Region
-ในเขตเทศบาล	115,748	20,775	94,973	7,446	-	-	-	25,081	3,192	21,889	79,616	7,556	72,061	3,605	2,581	1,024	- Municipal Area
-นอกเขตเทศบาล	117,712	12,567	105,146	7,069	-	-	-	20,441	1,881	18,569	86,089	2,830	83,259	4,114	787	3,327	- Non-Municipal Area
3. ย้ายมาจากภาคเหนือ	47,995	23,191	24,804	4,719	26,366	15,399	10,967	-	-	-	12,957	2,555	10,402	3,953	517	3,436	3. Move from Northern Region
-ในเขตเทศบาล	23,035	11,511	11,524	1,530	12,825	8,157	4,668	-	-	-	7,591	1,712	5,879	1,089	112	977	- Municipal Area
-นอกเขตเทศบาล	24,960	11,680	13,280	3,189	13,541	7,242	6,299	-	-	-	5,366	843	4,522	2,864	406	2,459	- Non-Municipal Area
4. ย้ายมาจากภาคตะวันออกเฉียงเหนือ	81,000	37,805	43,195	19,178	47,600	12,543	35,057	10,598	3,008	7,590	-	-	-	3,625	3,077	548	4. Move from Northeastern Region
-ในเขตเทศบาล	22,935	7,963	14,982	1,504	12,350	3,722	8,628	7,617	1,810	5,806	-	-	-	1,464	916	548	- Municipal Area
-นอกเขตเทศบาล	58,065	29,852	28,213	17,673	35,250	8,821	26,429	2,982	1,188	1,784	-	-	-	2,161	2,161	-	- Non-Municipal Area
5. ย้ายมาจากภาคใต้	53,915	11,361	42,554	3,214	10,246	5,689	4,558	9,211	1,308	7,904	31,244	1,151	30,093	-	-	-	5. Move from Southern Region
-ในเขตเทศบาล	27,393	4,633	22,760	1,646	2,190	1,080	1,110	5,566	797	4,770	17,990	1,110	16,880	-	-	-	- Municipal Area
-นอกเขตเทศบาล	26,522	6,728	19,794	1,568	8,056	4,609	3,447	3,645	511	3,134	13,254	41	13,213	-	-	-	- Non-Municipal Area
ย้ายมาจากต่างประเทศ	35,315	6,909	28,406	1,149	5,481	2,835	2,646	8,684	931	7,754	17,172	1,836	15,335	2,829	159	2,670	Migrant from abroad
ไม่ทราบ	1,109	413	695	-	966	270	695	-	-	-	143	143	-	-	-	-	Unknown

ตาราง 9 ผู้ย้ายถิ่น จำแนกตามประเภทของการย้ายถิ่น ภาคและเขตการปกครองที่ย้ายถิ่น ภาคและเขตการปกครองก่อนย้าย (ต่อ)

TABLE 9 MIGRANTS BY TYPE OF MIGRATION, PRESENT REGION AND AREA, PREVIOUS REGION AND AREA (Contd.)

ประเภทของการย้ายถิ่น ภาคและเขตการปกครองก่อนย้าย	ภาคและเขตการปกครองที่อยู่ปัจจุบัน Present region and Present Area														Type of Migration	
	ราชอาณาจักร Whole Kingdom		กรุงเทพมหานคร Bangkok		ภาคกลาง Central Region		ภาคเหนือ Northern Region		ภาคตะวันออกเฉียงเหนือ Northeastern Region		ภาคใต้ Southern Region		Previous region and area		Total	Non-municipal
	รวม	ในเขตฯ	นอกเขตฯ	รวม	ในเขตฯ	นอกเขตฯ	รวม	ในเขตฯ	นอกเขตฯ	รวม	ในเขตฯ	นอกเขตฯ	รวม	ในเขตฯ		
หญิง	1,246,642	405,038	841,604	53,604	192,872	264,485	56,825	207,659	416,815	81,347	335,469	162,833	57,229	105,604	Female	
ย้ายในภาคเดียวกัน	652,958	234,022	418,936	-	131,677	143,836	39,909	103,927	147,899	54,268	93,631	134,503	44,803	89,700	Migrant in the same region	
-ในเขตเทศบาล	271,118	129,131	141,987	-	114,776	66,465	48,311	49,436	15,196	23,934	34,595	48,377	23,536	24,841	- Municipal Area	
-นอกเขตเทศบาล	381,839	104,891	276,949	-	111,943	28,577	83,366	94,400	24,713	30,334	59,036	86,126	21,267	64,859	- Non-Municipal Area	
1. ย้ายระหว่างจังหวัด	219,309	67,735	151,574	-	71,413	26,545	44,868	43,876	11,344	32,531	38,522	50,882	15,229	35,653	1. Migrant across changwat	
-ในเขตเทศบาล	90,288	32,443	57,844	-	34,463	12,962	21,511	13,808	4,132	9,676	13,578	21,969	8,889	13,079	- Municipal Area	
-นอกเขตเทศบาล	129,022	35,292	93,730	-	36,950	13,593	23,357	30,068	7,212	22,855	24,944	28,913	6,340	22,573	- Non-Municipal Area	
2. ย้ายภายในจังหวัด	433,649	166,287	267,362	-	155,306	68,497	86,809	99,960	28,595	71,395	55,110	83,621	29,574	54,048	2. Migrant within changwat	
-ในเขตเทศบาล	180,831	96,688	84,143	-	80,313	53,513	26,800	35,628	11,064	24,563	17,464	26,409	14,647	11,762	- Municipal Area	
-นอกเขตเทศบาล	252,818	69,599	183,219	-	74,993	14,984	60,009	64,333	17,501	46,832	34,092	57,213	14,927	42,286	- Non-Municipal Area	
ย้ายระหว่างภาค	573,383	161,076	412,306	48,647	118,357	59,170	59,187	115,300	15,607	99,693	238,179	27,374	12,127	15,247	Migrant across region within country	
-ในเขตเทศบาล	396,850	89,641	307,209	13,079	72,585	35,707	36,878	87,135	11,761	75,374	183,250	18,661	6,954	11,707	- Municipal Area	
-นอกเขตเทศบาล	176,533	71,435	105,098	35,567	45,772	23,463	22,309	28,165	3,846	3,867	54,929	8,713	5,173	3,540	- Non-Municipal Area	
1. ย้ายมาจากกรุงเทพมหานคร	251,564	48,150	203,413	-	53,192	23,510	29,682	51,083	8,227	42,856	120,192	13,981	3,297	10,684	1. Move from Bangkok Metropolis	
2. ย้ายมาจากภาคกลาง	170,859	31,380	139,479	15,224	-	-	46,971	5,087	41,884	101,622	99,923	7,041	3,370	3,671	2. Move from Central Region	
-ในเขตเทศบาล	90,854	17,943	72,912	6,893	-	-	26,800	3,323	24,477	53,285	47,412	3,877	2,854	1,023	- Municipal Area	
-นอกเขตเทศบาล	80,004	13,437	66,567	8,331	-	-	20,172	2,764	17,407	48,338	46,511	3,164	516	2,649	- Non-Municipal Area	
3. ย้ายมาจากภาคเหนือ	51,040	29,354	21,686	12,864	20,482	11,735	8,747	-	15,655	3,607	12,048	2,040	1,148	892	3. Move from Northern Region	
-ในเขตเทศบาล	25,727	11,658	14,068	2,674	11,246	6,200	5,045	-	11,596	2,573	9,023	210	210	-	- Municipal Area	
-นอกเขตเทศบาล	25,313	17,696	7,618	10,189	9,236	5,535	3,701	-	4,059	1,034	3,025	1,829	937	892	- Non-Municipal Area	
4. ย้ายมาจากภาคตะวันออกเฉียงเหนือ	71,804	46,104	25,700	18,247	41,755	21,922	19,833	7,489	1,623	5,867	-	4,312	4,312	-	4. Move from Northeastern Region	
-ในเขตเทศบาล	11,721	8,657	3,065	2,273	6,658	4,882	1,777	2,197	909	1,288	-	593	593	-	- Municipal Area	
-นอกเขตเทศบาล	60,083	37,448	22,635	15,974	35,097	17,041	18,056	5,293	714	4,579	-	3,720	3,720	-	- Non-Municipal Area	
5. ย้ายมาจากภาคใต้	28,116	6,088	22,029	2,312	2,928	2,002	926	9,756	670	9,086	12,016	-	-	-	5. Move from Southern Region	
-ในเขตเทศบาล	16,984	3,233	13,751	1,238	1,489	1,115	374	7,055	302	6,753	7,201	-	-	-	- Municipal Area	
-นอกเขตเทศบาล	11,133	2,855	8,278	1,074	1,439	887	552	2,701	368	2,333	5,919	-	-	-	- Non-Municipal Area	
ย้ายมาจากต่างประเทศ	20,103	9,741	10,362	4,957	2,007	5,349	1,309	4,040	5,211	1,552	3,659	757	101	656	Migrant from abroad	
ไม่ทราบ	198	-	-	-	-	-	-	-	-	-	-	198	198	-	Unknown	

ตาราง 10 ผู้ย้ายถิ่น จำแนกตามประเภทของการย้ายถิ่น หมวดอายุและภาคที่อยู่ปัจจุบัน

TABLE 10 MIGRANTS BY TYPE OF MIGRATION, AGE GROUP AND PRESENT REGION

ประเภทของการย้ายถิ่น ภาคที่อยู่ปัจจุบัน	หมวดอายุ AGE GROUP										Type of Migration Present Region
	รวม Total	< 15	15-19	20-24	25-29	30-34	35-39	40-49	50-59	60 +	
ย้ายถิ่นภายในภาคเดียวกัน	2,803,841	354,064	274,240	705,761	490,252	336,778	238,168	246,334	106,270	51,975	Whole Kingdom
-ในเขตเทศบาล	1,354,546	204,889	143,869	345,130	214,678	154,233	98,616	113,041	52,459	27,630	Migrant in the same region
-นอกเขตเทศบาล	556,915	71,407	46,750	151,896	106,438	62,315	41,146	44,747	24,942	7,274	- Municipal Area
1. ย้ายระหว่างจังหวัด	797,631	133,482	97,119	193,235	108,240	91,917	57,471	68,294	27,517	20,356	- Non-Municipal Area
-ในเขตเทศบาล	474,591	62,541	40,170	137,203	76,128	50,634	39,629	40,839	19,564	7,883	1. Migrant across changwat
-นอกเขตเทศบาล	201,824	21,806	11,722	64,111	36,297	21,102	18,860	15,862	8,628	3,434	- Municipal Area
2. ย้ายภายในจังหวัด	272,767	40,794	28,448	73,092	39,831	29,532	20,769	24,976	10,936	4,449	- Non-Municipal Area
-ในเขตเทศบาล	879,955	142,349	103,689	207,927	138,550	103,599	58,987	72,202	32,895	19,747	2. Migrant within changwat
-นอกเขตเทศบาล	355,091	49,601	35,028	87,784	70,141	41,214	22,285	28,884	16,314	3,840	- Municipal Area
ย้ายระหว่างภาค	524,864	92,748	68,671	120,143	63,409	62,385	36,702	43,318	16,581	15,907	- Non-Municipal Area
-ในเขตเทศบาล	1,392,571	145,278	128,589	352,195	268,005	174,047	123,865	124,358	52,906	23,329	Migrant across region within country
-นอกเขตเทศบาล	988,778	96,382	85,493	257,761	190,042	120,380	93,517	87,757	41,156	16,281	- Municipal Area
ย้ายมาจากกรุงเทพมหานคร	403,793	48,886	43,096	94,433	77,963	53,667	30,348	36,601	11,750	7,048	- Non-Municipal Area
ย้ายมาจากภาคกลาง	654,381	64,365	61,800	174,568	115,398	86,915	65,416	51,598	25,224	9,097	1. Move from Bangkok Metropolitan
-ในเขตเทศบาล	404,319	46,685	27,557	83,787	93,889	55,448	36,881	40,257	13,565	6,251	2. Move from Central Region
-นอกเขตเทศบาล	206,603	18,986	16,968	44,190	46,877	22,922	19,874	25,358	7,925	3,504	- Municipal Area
ย้ายมาจากภาคเหนือ	197,717	27,688	10,590	39,597	47,012	32,527	17,007	14,898	5,640	2,747	- Non-Municipal Area
-ในเขตเทศบาล	99,035	8,684	8,766	30,923	21,051	9,398	6,502	9,153	3,605	963	3. Move from Northern Region
-นอกเขตเทศบาล	48,761	5,494	1,931	19,409	11,933	3,388	3,017	2,081	581	927	- Municipal Area
ย้ายมาจากภาคตะวันออกเฉียงเหนือ	50,274	3,189	6,835	11,514	9,117	6,010	3,485	7,072	3,024	26	- Non-Municipal Area
-ในเขตเทศบาล	152,804	18,039	24,469	42,208	24,240	16,797	7,087	12,542	4,925	2,497	4. Move from Northeastern Region
-นอกเขตเทศบาล	34,657	4,028	2,478	9,853	7,028	3,662	1,886	3,382	1,870	469	- Municipal Area
ย้ายมาจากภาคใต้	118,148	14,011	21,991	32,355	17,212	13,135	5,201	9,160	3,055	2,028	- Non-Municipal Area
-ในเขตเทศบาล	82,031	7,505	5,987	20,709	13,427	5,489	7,979	10,808	5,587	4,530	5. Move from Southern Region
-นอกเขตเทศบาล	44,377	3,517	2,317	9,742	8,806	3,494	3,324	5,337	5,556	2,284	- Municipal Area
ย้ายมาจากต่างประเทศ	37,655	3,987	3,680	10,967	4,621	1,995	4,655	5,471	31	2,247	- Non-Municipal Area
ไม่ทราบ	55,418	3,896	1,782	8,237	6,873	8,498	15,544	8,666	905	1,017	Migrant from abroad
	1,307	-	-	198	695	-	143	270	-	-	Unknown

ตาราง 10 ผู้ย้ายถิ่น จำแนกตามประเภทของการย้ายถิ่น หมวดอายุและภาคที่อยู่ปัจจุบัน (ต่อ)

TABLE 10 MIGRANTS BY TYPE OF MIGRATION, AGE GROUP AND PRESENT REGION (Contd.)

ประเภทของการย้ายถิ่น ภาคที่อยู่ปัจจุบัน	หมวดอายุ AGE GROUP										Type of Migration Present Region
	รวม Total	< 15	15-19	20-24	25-29	30-34	35-39	40-49	50-59	60 +	
ภาคกลาง	741,996	86,068	67,313	189,759	134,239	94,801	64,515	61,451	27,184	16,666	Central Region
ย้ายในภาคเดียวกัน	463,936	60,907	38,694	107,369	89,153	60,385	40,349	38,550	17,142	11,389	Migrant in the same region
-ในเขตเทศบาล	229,408	25,503	19,533	53,474	47,753	33,027	17,416	18,722	10,308	3,672	- Municipal Area
-นอกเขตเทศบาล	234,528	35,404	19,161	53,895	41,400	27,357	22,933	19,828	6,834	7,717	- Non-Municipal Area
1. ย้ายระหว่างจังหวัด	151,651	19,076	15,230	34,562	28,233	14,990	14,613	14,831	6,687	3,428	1. Migrant across changwat
-ในเขตเทศบาล	70,249	6,789	5,204	18,170	13,356	8,048	6,939	6,192	3,368	2,182	- Municipal Area
-นอกเขตเทศบาล	81,402	12,286	10,026	16,392	14,877	6,942	7,674	8,640	3,318	1,246	- Non-Municipal Area
2. ย้ายภายในจังหวัด	312,285	41,831	23,463	72,807	60,920	45,395	25,736	23,718	10,455	7,960	2. Migrant within changwat
-ในเขตเทศบาล	159,159	18,713	14,329	35,304	34,398	24,979	10,477	12,530	6,940	1,490	- Municipal Area
-นอกเขตเทศบาล	153,126	23,118	9,134	37,503	26,522	20,416	15,259	11,188	3,516	6,470	- Non-Municipal Area
ย้ายระหว่างภาค	267,785	24,360	28,086	82,239	43,445	33,211	21,873	19,821	9,473	5,277	Migrant across region within country
-ในเขตเทศบาล	165,167	14,700	12,093	50,435	25,691	21,498	16,606	12,368	7,470	4,305	- Municipal Area
-นอกเขตเทศบาล	102,618	9,659	15,993	31,804	17,754	11,712	5,267	7,452	2,004	972	- Non-Municipal Area
1. ย้ายมาจากกรุงเทพมหานคร	118,408	10,318	9,047	32,568	18,442	15,935	13,760	8,632	6,403	3,284	1. Move from Bangkok Metropolitan
2. ย้ายมาจากภาคกลาง	-	-	-	-	-	-	-	-	-	-	2. Move from Central Region
-ในเขตเทศบาล	-	-	-	-	-	-	-	-	-	-	- Municipal Area
-นอกเขตเทศบาล	-	-	-	-	-	-	-	-	-	-	- Non-Municipal Area
3. ย้ายมาจากภาคเหนือ	46,847	3,772	5,202	19,461	7,153	5,422	2,440	2,053	1,237	107	3. Move from Northern Region
-ในเขตเทศบาล	24,071	2,049	1,488	12,098	2,596	2,233	1,290	1,708	527	81	- Municipal Area
-นอกเขตเทศบาล	22,777	1,723	3,713	7,362	4,558	3,189	1,150	345	710	26	- Non-Municipal Area
4. ย้ายมาจากภาคตะวันออกเฉียงเหนือ	89,355	8,622	12,078	24,605	16,537	11,007	4,694	8,869	1,621	1,323	4. Move from Northeastern Region
-ในเขตเทศบาล	19,009	2,091	851	5,381	4,210	2,796	1,213	1,761	327	377	- Municipal Area
-นอกเขตเทศบาล	70,347	6,530	11,227	19,224	12,327	8,211	3,480	7,107	1,294	946	- Non-Municipal Area
5. ย้ายมาจากภาคใต้	13,174	1,648	1,760	5,605	1,313	846	959	267	212	563	5. Move from Southern Region
-ในเขตเทศบาล	3,679	243	708	387	443	534	322	267	212	563	- Municipal Area
-นอกเขตเทศบาล	9,495	1,405	1,053	5,218	870	313	637	-	-	-	- Non-Municipal Area
ย้ายมาจากต่างประเทศ	9,310	801	534	152	945	1,205	2,293	2,811	569	-	Migrant from abroad
ไม่ทราบ	966	-	-	-	695	-	-	270	-	-	Unknown

ตาราง 10 ผู้ย้ายถิ่น จำแนกตามประเภทของการย้ายถิ่น หมวดอายุและภาคที่อยู่ปัจจุบัน (ต่อ)

TABLE 10 MIGRANTS BY TYPE OF MIGRATION, AGE GROUP AND PRESENT REGION (Contd.)

ประเภทของการย้ายถิ่น ภาคที่อยู่ปัจจุบัน	หมวดอายุ AGE GROUP										Type of Migration Present Region
	รวม Total	< 15	15-19	20-24	25-29	30-34	35-39	40-49	50-59	60 +	
ภาคตะวันออกเฉียงเหนือ	1,088,944	123,883	96,937	282,569	191,911	139,225	102,966	93,676	40,543	17,226	Northeastern Region
ย้ายในภาคเดียวกัน	342,875	52,782	34,868	105,567	50,019	35,847	23,883	20,557	12,085	7,266	Migrant in the same region
-ในเขตเทศบาล	138,289	20,263	6,312	48,687	25,350	13,286	12,696	6,928	4,016	751	- Municipal Area
-นอกเขตเทศบาล	204,585	32,519	28,557	56,880	24,669	22,560	11,187	13,630	8,070	6,514	- Non-Municipal Area
1. ย้ายระหว่างจังหวัด	129,930	15,863	3,237	53,726	21,889	11,973	10,519	6,970	4,484	1,271	1. Migrant across changwat
-ในเขตเทศบาล	59,021	5,332	976	27,247	10,707	4,218	6,641	2,293	1,257	350	- Municipal Area
-นอกเขตเทศบาล	70,909	10,531	2,260	26,479	11,182	7,755	3,878	4,676	3,227	920	- Non-Municipal Area
2. ย้ายภายในจังหวัด	212,944	36,919	31,632	51,841	28,130	23,874	13,364	13,688	7,601	5,995	2. Migrant within changwat
-ในเขตเทศบาล	79,268	14,931	5,336	21,440	14,643	9,068	6,055	4,634	2,759	401	- Municipal Area
-นอกเขตเทศบาล	133,676	21,988	26,296	30,401	13,487	14,805	7,309	8,953	4,842	5,594	- Non-Municipal Area
ย้ายระหว่างภาค	723,543	70,609	61,889	173,849	139,171	98,435	71,314	69,858	28,458	9,960	Migrant across region within country
-ในเขตเทศบาล	560,518	52,674	54,316	146,211	102,970	71,505	52,913	50,326	23,530	6,074	- Municipal Area
-นอกเขตเทศบาล	163,025	17,936	7,573	27,638	36,200	26,930	18,401	19,533	4,928	3,886	- Non-Municipal Area
1. ย้ายมาจากกรุงเทพมหานคร	383,239	40,550	41,312	104,087	63,118	54,515	34,868	28,488	13,303	3,008	1. Move from Bangkok Metropolitan
2. ย้ายมาจากภาคกลาง	267,328	24,928	17,952	52,663	64,787	39,450	26,467	29,071	9,735	2,274	2. Move from Central Region
-ในเขตเทศบาล	132,901	9,363	12,504	28,088	30,111	14,255	14,249	18,931	4,877	523	- Municipal Area
-นอกเขตเทศบาล	134,427	15,564	5,448	24,575	34,676	25,195	12,218	10,140	4,858	1,751	- Non-Municipal Area
3. ย้ายมาจากภาคเหนือ	28,612	2,824	536	7,197	7,474	1,815	3,376	4,421	124	846	3. Move from Northern Region
-ในเขตเทศบาล	19,188	2,573	397	6,523	6,128	1,083	1,211	373	54	846	- Municipal Area
-นอกเขตเทศบาล	9,425	251	139	674	1,346	732	2,165	4,048	70	-	- Non-Municipal Area
4. ย้ายมาจากภาคตะวันออกเฉียงเหนือ	-	-	-	-	-	-	-	-	-	-	4. Move from Northeastern Region
-ในเขตเทศบาล	-	-	-	-	-	-	-	-	-	-	- Municipal Area
-นอกเขตเทศบาล	-	-	-	-	-	-	-	-	-	-	- Non-Municipal Area
5. ย้ายมาจากภาคใต้	44,364	2,308	2,089	9,902	3,792	2,654	6,612	7,878	5,296	3,832	5. Move from Southern Region
-ในเขตเทศบาล	25,191	188	103	7,514	3,614	1,651	2,595	2,534	5,296	1,697	- Municipal Area
-นอกเขตเทศบาล	19,173	2,120	1,986	2,388	178	1,003	4,018	5,344	-	2,135	- Non-Municipal Area
ย้ายมาจากต่างประเทศ	22,383	501	179	3,153	2,721	4,943	7,626	3,260	-	-	Migrant from abroad
ไม่ทราบ	143	-	-	-	-	-	143	-	-	-	Unknown

ตาราง 11 ผู้ย้ายถิ่น จำแนกตามเหตุผลการย้ายถิ่น เพศและภาคที่อยู่ปัจจุบัน

TABLE 11 MIGRANTS CLASSIFIED BY REASON OF MIGRATION, SEX AND PRESENT REGION

ภาคที่อยู่ปัจจุบัน	เหตุผลของการย้ายถิ่น Reason of Migration											Present Region		
	รวม	หางาน	เปลี่ยนงาน	ต้องการรายได้เพิ่ม	หน้าที่การงาน	การศึกษา	ที่อยู่อาศัย	กลับภูมิลำเนา	ติดตามครอบครัว	ช่วยธุรกิจส่วนตัว	รักษาตัว		รับการดูแล/เพื่อดูแล	อื่นๆ
Total	Seeking work	Changing work	More Income	Job Assignment	Education	Residence	Return Home	Follow Family	Do Family Business	Remedy Oneself	Look after /Take care	Other	Unknown	Sex
ยอดรวม	2,803,841	110,003	56,009	124,729	131,344	264,114	764,512	767,944	63,110	27,594	111,501	97,703	637	Total
ชาย	1,557,199	69,957	32,593	87,101	55,105	147,252	498,237	344,991	49,476	15,118	51,847	46,539	637	Male
หญิง	1,246,642	40,046	23,416	37,628	76,240	116,862	266,275	422,953	13,633	12,476	59,655	51,165	-	Female
กรุงเทพมหานคร	96,378	3,411	4,604	3,695	6,701	690	-	10,939	-	-	1,350	366	-	Bangkok Metropolis
ชาย	42,774	1,359	2,409	3,329	2,624	690	-	893	-	-	546	-	-	Male
หญิง	53,604	2,052	2,195	366	4,078	-	-	10,047	-	-	804	366	-	Female
ภาคกลาง	741,996	141,166	42,761	31,437	48,065	140,583	48,255	217,975	6,941	4,389	15,706	20,663	270	Central Region
ชาย	393,091	27,317	17,700	33,052	12,114	79,362	28,952	85,305	4,910	1,703	7,662	9,652	270	Male
หญิง	348,905	15,445	13,737	15,013	11,671	61,221	19,303	132,670	2,031	2,686	8,043	11,010	-	Female
ภาคเหนือ	563,394	20,525	20,727	2,785	26,237	50,260	174,651	163,963	10,724	5,378	42,155	20,319	367	Northern Region
ชาย	298,909	11,978	11,791	2,080	16,266	15,195	29,179	61,580	6,402	3,682	20,908	10,810	367	Male
หญิง	264,485	8,547	8,936	705	9,970	21,081	65,979	102,383	4,322	1,696	21,247	9,509	-	Female
ภาคตะวันออกเฉียงเหนือ	1,088,944	29,870	28,682	9,244	29,880	45,913	487,326	286,755	42,825	16,033	40,936	40,571	-	Northeastern Region
ชาย	672,128	21,194	5,511	23,301	19,303	15,749	330,278	161,889	36,271	8,183	19,424	15,547	-	Male
หญิง	416,815	14,392	7,488	3,733	6,579	26,611	157,048	124,866	6,554	7,850	21,512	25,023	-	Female
ภาคใต้	313,130	28,460	14,422	7,939	16,851	41,672	54,279	88,312	2,620	1,795	11,354	15,785	-	Southern Region
ชาย	150,297	14,879	8,297	4,892	11,152	5,869	30,334	35,324	1,893	1,550	3,306	10,529	-	Male
หญิง	162,833	13,581	6,125	3,046	5,699	23,772	23,945	52,988	727	244	8,048	5,256	-	Female

ตาราง 12 ผู้ย้ายถิ่น จำแนกตามเพศ ภาคและเขตการปกครองที่อยู่ปัจจุบันและภาคที่อยู่ก่อนย้าย (ต่อ)

TABLE 12 MIGRANTS BY SEX, PRESENT REGION AND AREA, PREVIOUS REGION (Contd.)

ภาคและเขตการปกครอง ที่อยู่ปัจจุบัน	ภาคที่อยู่ก่อนย้าย Previous Region							Present region and area
	รวม	กรุงเทพมหานคร	ภาคกลาง	ภาคเหนือ	ภาคตะวันออกเฉียงเหนือ	ภาคใต้	ต่างประเทศ	
เพศ	Total	Bangkok	Central Region	Northern Region	Northeastern Region	Southern Region	Abroad	Sex
ภาคกลาง	741,996	118,408	463,936	46,847	89,355	13,174	9,310	Central Region
ในเขตเทศบาล	316,911	52,697	189,998	27,134	34,465	7,690	4,656	Municipal
นอกเขตเทศบาล	425,085	65,711	273,938	19,713	54,890	5,484	4,653	Non-Municipal
ชาย	393,091	65,216	237,217	26,366	47,600	10,246	5,481	Male
ในเขตเทศบาล	160,877	29,187	94,956	15,399	12,543	5,689	2,835	Municipal
นอกเขตเทศบาล	232,213	36,029	142,261	10,967	35,057	4,558	2,646	Non-Municipal
หญิง	348,905	53,192	226,719	20,482	41,755	2,928	3,829	Female
ในเขตเทศบาล	156,034	23,510	95,042	11,735	21,922	2,002	1,822	Municipal
นอกเขตเทศบาล	192,872	29,682	131,677	8,747	19,833	926	2,007	Non-Municipal
ภาคเหนือ	563,394	128,362	92,493	291,451	18,087	18,967	14,033	Northern Region
ในเขตเทศบาล	113,741	16,885	10,160	77,847	4,631	1,977	2,240	Municipal
นอกเขตเทศบาล	449,653	111,477	82,332	213,604	13,457	16,990	11,793	Non-Municipal
ชาย	298,909	77,279	45,521	147,615	10,598	9,211	8,684	Male
ในเขตเทศบาล	56,915	8,658	5,073	37,938	3,008	1,308	931	Municipal
นอกเขตเทศบาล	241,994	68,621	40,448	109,677	7,590	7,904	7,754	Non-Municipal
หญิง	264,485	51,083	46,971	143,836	7,489	9,756	5,349	Female
ในเขตเทศบาล	56,825	8,227	5,087	39,909	1,623	670	1,309	Municipal
นอกเขตเทศบาล	207,659	42,856	41,884	103,927	5,867	9,086	4,040	Non-Municipal

ตาราง 12 ผู้ย้ายถิ่น จำแนกตามเพศ ภาคและเขตการปกครองที่อยู่ปัจจุบันและภาคที่อยู่ก่อนย้าย (ต่อ)

TABLE 12 MIGRANTS BY SEX, PRESENT REGION AND AREA, PREVIOUS REGION (Contd.)

ภาคและเขตการปกครอง ที่อยู่ปัจจุบัน	ภาคที่อยู่ก่อนย้าย Previous Region							ต่างประเทศ Abroad	ไม่ทราบ Unknown	Present region and area Sex
	รวม Total	กรุงเทพมหานคร Bangkok	ภาคกลาง Central Region	ภาคเหนือ Northern Region	ภาคตะวันออกเฉียงเหนือ Northeastern Region	ภาคใต้ Southern Region	ภาคใต้ Southern Region			
ภาคตะวันออกเฉียงเหนือ	1,088,944	383,239	267,328	28,612	342,875	44,364	22,383	143	Northeastern Region	
ในเขตเทศบาล	160,628	30,048	18,085	6,163	100,545	2,255	3,389	143	Municipal	
นอกเขตเทศบาล	928,316	353,191	249,243	22,450	242,329	42,109	18,994	-	Non-Municipal	
ชาย	672,128	249,931	165,706	12,957	194,976	31,244	17,172	143	Male	
ในเขตเทศบาล	79,281	16,932	10,386	2,555	46,278	1,151	1,836	143	Municipal	
นอกเขตเทศบาล	592,847	232,999	155,320	10,402	148,698	30,093	15,335	-	Non-Municipal	
หญิง	416,815	133,308	101,622	15,655	147,899	13,120	5,211	-	Female	
ในเขตเทศบาล	81,347	13,116	7,699	3,607	54,268	1,104	1,552	-	Municipal	
นอกเขตเทศบาล	335,469	120,192	93,923	12,048	93,631	12,016	3,659	-	Non-Municipal	
ภาคใต้	313,130	24,371	14,760	5,993	7,937	256,284	3,587	198	Southern Region	
ในเขตเทศบาล	104,893	5,754	6,737	1,665	7,389	82,889	260	198	Municipal	
นอกเขตเทศบาล	208,237	18,617	8,022	4,328	548	173,395	3,327	-	Non-Municipal	
ชาย	150,297	10,391	7,719	3,953	3,625	121,780	2,829	-	Male	
ในเขตเทศบาล	47,664	2,457	3,368	517	3,077	38,085	159	-	Municipal	
นอกเขตเทศบาล	102,633	7,933	4,351	3,436	548	83,695	2,670	-	Non-Municipal	
หญิง	162,833	13,981	7,041	2,040	4,312	134,503	757	198	Female	
ในเขตเทศบาล	57,229	3,297	3,370	1,148	4,312	44,803	101	198	Municipal	
นอกเขตเทศบาล	105,604	10,684	3,671	892	-	89,700	656	-	Non-Municipal	

ตาราง 13 ผู้ย้ายถิ่น จำนวนตามขอบเขตของการย้ายถิ่น ภาคและเขตการปกครองที่อยู่ปัจจุบัน

TABLE 13 MIGRANTS BY BOUNDARY OF MIGRANTION, PRESENT REGION AND AREA

ภาคและเขตการปกครอง ที่อยู่ปัจจุบัน	ขอบเขตของการย้ายถิ่น Boundary of Migration											Present region and area
	ย้ายภายในจังหวัดเดียวกัน		ย้ายระหว่างจังหวัด ภาคเดียวกัน		ย้ายระหว่างจังหวัด ระหว่างภาค		ย้ายมาจาก กทม.		ย้ายจากต่างประเทศ		ไม่ทราบ	
	ในเขตฯ	นอกเขตฯ	ในเขตฯ	นอกเขตฯ	ในเขตฯ	นอกเขตฯ	Bangkok	Migrant from abroad	Unknown			
Municipal	Non-Municipal	Municipal	Non-Municipal	Municipal	Non-Municipal	Municipal	Non-Municipal	Municipal	Non-Municipal	Municipal	Non-Municipal	
ข้าราชการมาจักร	2,803,842	524,863	201,823	272,767	334,397	403,793	654,381	55,417	1,307	Whole Kingdom		
ในเขตเทศบาล	792,550	131,244	62,883	63,850	86,362	132,262	105,385	16,650	612	Municipal Area		
นอกเขตเทศบาล	2,011,292	393,619	138,940	208,917	248,035	271,531	548,996	38,767	695	Non-Municipal Area		
กรุงเทพมหานคร	96,378	-	-	-	25,206	65,066	-	6,106	-	Bangkok Metropolis		
ภาคกลาง	741,996	153,127	70,249	81,402	46,759	102,618	118,408	9,309	965	Central Region		
ในเขตเทศบาล	316,911	30,752	26,615	24,814	25,156	44,133	52,697	4,656	270	Municipal Area		
นอกเขตเทศบาล	425,085	122,375	43,634	56,588	21,603	58,485	65,711	4,653	695	Non-Municipal Area		
ภาคเหนือ	563,394	135,437	24,433	63,973	74,316	55,232	128,362	14,033	-	Northern Region		
ในเขตเทศบาล	113,741	32,824	7,070	13,380	9,333	7,436	16,885	2,240	-	Municipal Area		
นอกเขตเทศบาล	449,653	102,613	17,363	50,593	64,983	47,796	111,477	11,793	-	Non-Municipal Area		
ภาคตะวันออกเฉียงเหนือ	1,088,944	133,676	59,021	70,909	177,279	163,025	383,239	22,383	143	Northeastern Region		
ในเขตเทศบาล	160,628	41,356	13,829	14,269	19,401	7,101	30,048	3,389	143	Municipal Area		
นอกเขตเทศบาล	928,316	92,320	45,192	56,640	157,878	155,924	353,191	18,994	-	Non-Municipal Area		
ภาคใต้	313,130	102,625	48,121	56,483	10,838	17,852	24,371	3,587	198	Southern Region		
ในเขตเทศบาล	104,893	26,313	15,370	11,387	7,266	8,526	5,754	260	198	Municipal Area		
นอกเขตเทศบาล	208,237	76,312	32,751	45,096	3,572	9,326	18,617	3,327	-	Non-Municipal Area		

ตาราง 14 ผู้ย้ายถิ่น จำแนกตามกระแสการย้ายถิ่น เพศและภาคที่อยู่ปัจจุบัน

TABLE 14 MIGRANTS BY MIGRATION'S STREAM, SEX AND PRESENT REGION

กระแสการย้ายถิ่น เขต	รวม						Migration's stream Sex
	กรุงเทพมหานคร Bangkok Metropolitan	ภาคกลาง Central Region	ภาคที่อยู่นี้ปัจจุบัน Present Region	ภาคตะวันออก Northeastern Region	ภาคตะวันออกเฉียงเหนือ Southeastern Region	ภาคใต้ Southern Region	
Total	Total	Total	Total	Total	Total	Total	Total
ยอดรวม	2,803,841	741,996	563,394	1,068,944	313,130	Total	
เขตเมือง-เขตเมือง	25,206	212,286	57,861	94,370	58,209	Urban-Urban	
เขตชนบท-เขตเมือง	65,066	99,699	53,640	62,726	46,225	Rural-Urban	
ไม่ทราบ-เขตเมือง	6,106	4,926	2,240	3,532	458	Unknown-Urban	
เขตชนบท-เขตชนบท	-	237,448	201,002	304,884	130,734	Rural - Rural	
เขตเมือง-เขตชนบท	-	182,289	236,858	604,438	74,177	Urban - Rural	
ไม่ทราบ-เขตชนบท	-	5,349	11,793	18,994	3,327	Unknown-Rural	
ชาย	42,774	393,091	298,909	672,128	150,297	Male	
เขตเมือง-เขตเมือง	12,127	110,114	30,904	48,296	27,719	Urban-Urban	
เขตชนบท-เขตเมือง	29,499	47,659	25,080	29,006	19,786	Rural-Urban	
ไม่ทราบ-เขตเมือง	1,149	3,105	931	1,979	159	Unknown-Urban	
เขตชนบท-เขตชนบท	-	131,772	106,996	190,919	62,334	Rural - Rural	
เขตเมือง-เขตชนบท	-	97,100	127,244	386,593	37,629	Urban - Rural	
ไม่ทราบ-เขตชนบท	-	3,342	7,754	15,335	2,670	Unknown-Rural	
หญิง	53,604	348,905	264,485	416,815	162,833	Female	
เขตเมือง-เขตเมือง	13,079	102,172	26,957	46,074	30,490	Urban-Urban	
เขตชนบท-เขตเมือง	35,567	52,040	28,559	33,720	26,440	Rural-Urban	
ไม่ทราบ-เขตเมือง	4,957	1,822	1,309	1,552	299	Unknown-Urban	
เขตชนบท-เขตชนบท	-	105,675	94,006	113,965	68,400	Rural - Rural	
เขตเมือง-เขตชนบท	-	85,189	109,614	217,845	36,548	Urban - Rural	
ไม่ทราบ-เขตชนบท	-	2,007	4,040	3,659	656	Unknown-Rural	

ตาราง 15 ผู้ย้ายถิ่น จำแนกตามเพศ การมีที่อยู่เฉพาะถิ่น การมีที่อยู่ปัจจุบันและภาคที่อยู่ก่อนย้าย

TABLE 15 MIGRANTS BY SEX, REGISTRATION STATUS, PRESENT REGION AND PREVIOUS REGION

ภาคที่อยู่ปัจจุบัน การมีที่อยู่เฉพาะถิ่น	รวม							ภาคที่อยู่ก่อนย้าย			Previous Region		Present Region	
	เขต	Total	กรุงเทพมหานคร	ภาคกลาง	Northern Region	ภาคเหนือ	ภาคตะวันออกเฉียงเหนือ	ภาคใต้	ต่างประเทศ	ไม่ทราบ	Registration Status		Sex	
											Bangkok Metropolis	Central Region		Northern Region
ยอดรวม	2,803,841	654,381	868,256	390,486	495,679	338,315	55,418	1,307	Total					
มีที่อยู่เฉพาะถิ่น	1,251,285	468,694	371,418	113,268	153,459	107,717	35,890	839	Register					
ไม่มีที่อยู่เฉพาะถิ่น	1,552,557	185,687	496,838	277,218	342,219	230,598	19,528	469	Not Register					
ไม่ทราบ	-	-	-	-	-	-	-	-	Unknown					
ชาย	1,557,199	402,817	470,677	195,610	275,976	175,695	35,315	1,109	Male					
มีที่อยู่เฉพาะถิ่น	746,507	299,646	205,313	60,571	87,142	66,414	26,583	839	Register					
ไม่มีที่อยู่เฉพาะถิ่น	810,692	103,171	285,364	135,039	188,834	109,282	8,732	270	Not Register					
ไม่ทราบ	-	-	-	-	-	-	-	-	Unknown					
หญิง	1,246,642	251,564	397,578	194,876	219,703	162,620	20,103	198	Female					
มีที่อยู่เฉพาะถิ่น	504,778	169,048	166,105	52,697	66,318	41,303	9,307	-	Register					
ไม่มีที่อยู่เฉพาะถิ่น	741,864	82,515	231,474	142,179	153,385	121,316	10,796	198	Not Register					
ไม่ทราบ	-	-	-	-	-	-	-	-	Unknown					
กรุงเทพมหานคร	96,378	-	29,739	17,583	37,425	5,526	6,106	-	Bangkok Metropolis					
มีที่อยู่เฉพาะถิ่น	2,252	-	1,213	1,039	-	-	-	-	Register					
ไม่มีที่อยู่เฉพาะถิ่น	94,126	-	28,526	16,544	37,425	5,526	6,106	-	Not Register					
ไม่ทราบ	-	-	-	-	-	-	-	-	Unknown					
ชาย	42,774	-	14,514	4,719	19,178	3,214	1,149	-	Male					
มีที่อยู่เฉพาะถิ่น	1,143	-	620	524	-	-	-	-	Register					
ไม่มีที่อยู่เฉพาะถิ่น	41,631	-	13,895	4,196	19,178	3,214	1,149	-	Not Register					
ไม่ทราบ	-	-	-	-	-	-	-	-	Unknown					
หญิง	53,604	-	15,224	12,864	18,247	2,312	4,957	-	Female					
มีที่อยู่เฉพาะถิ่น	1,109	-	593	516	-	-	-	-	Register					
ไม่มีที่อยู่เฉพาะถิ่น	52,495	-	14,631	12,348	18,247	2,312	4,957	-	Not Register					
ไม่ทราบ	-	-	-	-	-	-	-	-	Unknown					

ตาราง 16 ผู้ย้ายถิ่น จำแนกตามลักษณะการอยู่อาศัย เพศและการที่อาศัยอยู่ในทะเบียนบ้าน

TABLE 16 MIGRANTS BY TYPE OF RESIDENCE, SEX AND BEING REGISTERED IN THE REGISTRATION FORM

ลักษณะการอยู่อาศัย	รวม	การที่อาศัยอยู่ในทะเบียนบ้าน Registration Status			Sex	Type of residence
		อาศัยในทะเบียน	ไม่อาศัยในทะเบียน	ไม่ทราบ		
เพศ	Total	Register	Not Register	Unknown		
ยอดรวม	2,803,841	1,251,285	1,552,557	-	Total	
ชั่วคราว	620,849	239,271	381,578	-	Temporary	
ถาวร	1,074,551	652,278	422,273	-	Permanent	
ไม่แน่ใจ	1,107,297	359,638	747,658	-	Not Sure	
ไม่ทราบ	1,145	98	1,047	-	Unknown	
ชาย	1,557,199	746,507	810,692	-	Male	
ชั่วคราว	358,566	151,434	207,132	-	Temporary	
ถาวร	594,535	381,340	213,194	-	Permanent	
ไม่แน่ใจ	603,425	213,634	389,790	-	Not Sure	
ไม่ทราบ	674	98	576	-	Unknown	
หญิง	1,246,642	504,778	741,864	-	Female	
ชั่วคราว	262,283	87,836	174,446	-	Temporary	
ถาวร	480,016	270,937	209,079	-	Permanent	
ไม่แน่ใจ	503,872	146,004	357,868	-	Not Sure	
ไม่ทราบ	471	-	471	-	Unknown	

ตาราง 17 ผู้ย้ายถิ่นชั่วคราว จำแนกตามระยะเวลาที่คาดว่าจะอยู่อาศัย ประเภทการย้ายถิ่นและภาคที่อยู่ปัจจุบัน

TABLE 17 TEMPORARY MIGRANTS BY EXPECTED PERIOD OF RESIDENCE, TYPE OF MIGRATION AND PRESENT REGION

ประเภทของการย้ายถิ่น ภาคที่อยู่ปัจจุบัน	รวม Total	ระยะเวลาที่คาดว่าจะอยู่อาศัย Expected period of Residence					Type of Migration Present Region
		น้อยกว่า 3 เดือน	3-5.9 เดือน	6-11.9 เดือน	12-23.9 เดือน	24 เดือนขึ้นไป	
ทั้งหมด	620,849	167,363	157,788	86,699	88,351	120,399	Whole Kingdom
ย้ายในภาคเดียวกัน	267,675	35,013	49,398	43,410	61,991	77,587	Migrant in the same region
-ในเขตเทศบาล	105,590	18,313	15,996	18,704	25,397	27,180	- Municipal Area
-นอกเขตเทศบาล	162,085	16,700	33,403	24,706	36,594	50,407	- Non-Municipal Area
1. ย้ายระหว่างจังหวัด	84,128	13,804	16,005	15,131	16,281	22,907	1. Migrant across changwat
-ในเขตเทศบาล	31,496	8,654	4,833	4,515	6,247	7,245	- Municipal Area
-นอกเขตเทศบาล	52,632	5,149	11,172	10,616	10,034	15,661	- Non-Municipal Area
2. ย้ายภายในจังหวัด	183,547	21,210	33,393	28,279	45,709	54,680	2. Migrant within changwat
-ในเขตเทศบาล	74,094	9,659	11,163	14,189	19,150	19,934	- Municipal Area
-นอกเขตเทศบาล	109,452	11,551	22,230	14,090	26,560	34,746	- Non-Municipal Area
ย้ายระหว่างภาค	341,961	131,176	102,501	41,003	26,869	41,319	Migrant across region within country
-ในเขตเทศบาล	241,662	110,774	65,089	28,734	17,551	19,430	- Municipal Area
-นอกเขตเทศบาล	100,299	20,402	37,401	12,269	8,337	21,890	- Non-Municipal Area
1. ย้ายมาจากกรุงเทพมหานคร	167,178	77,009	43,404	22,191	12,937	11,565	1. Move from Bangkok Metropolis
2. ย้ายมาจากภาคกลาง	96,295	42,478	43,013	4,194	3,345	3,265	2. Move from Central Region
-ในเขตเทศบาล	48,084	25,013	19,461	2,395	2,011	204	- Municipal Area
-นอกเขตเทศบาล	48,212	17,465	24,552	1,799	1,334	3,062	- Non-Municipal Area
3. ย้ายมาจากภาคเหนือ	20,835	1,402	5,876	4,742	1,865	6,950	3. Move from Northern Region
-ในเขตเทศบาล	6,540	-	836	2,021	645	3,039	- Municipal Area
-นอกเขตเทศบาล	14,294	1,402	5,040	2,721	1,220	3,911	- Non-Municipal Area
4. ย้ายมาจากภาคตะวันออกเฉียงเหนือ	46,694	2,583	8,763	8,933	7,700	18,714	4. Move from Northeastern Region
-ในเขตเทศบาล	10,702	1,048	2,323	1,184	1,958	4,188	- Municipal Area
-นอกเขตเทศบาล	35,992	1,535	6,440	7,750	5,742	14,526	- Non-Municipal Area
5. ย้ายมาจากภาคใต้	10,959	7,704	1,445	944	41	825	5. Move from Southern Region
-ในเขตเทศบาล	9,158	7,704	76	944	-	434	- Municipal Area
-นอกเขตเทศบาล	1,801	-	1,369	-	41	391	- Non-Municipal Area
ย้ายมาจากต่างประเทศ	11,015	1,174	5,889	2,185	472	1,294	Migrant from abroad
ไม่ทราบ	198	-	-	-	-	198	Unknown

ตาราง 17 ผู้ย้ายถิ่นชั่วคราว จำแนกตามระยะเวลาที่คาดว่าจะอยู่อาศัย ประเภทการย้ายถิ่นและภาคที่อยู่ปัจจุบัน (ต่อ)

TABLE 17 TEMPORARY MIGRANTS BY EXPECTED PERIOD OF RESIDENCE, TYPE OF MIGRATION AND PRESENT REGION (Contd.)

ประเภทของการย้ายถิ่น ภาคที่อยู่ปัจจุบัน	รวม Total	ระยะเวลาที่คาดว่าจะอยู่อาศัย Expectation of Staying					ไม่ทราบ	Type of Migration Present Region
		น้อยกว่า 3 เดือน	3-5.9 เดือน	6-11.9 เดือน	12-23.9 เดือน	24 เดือนขึ้นไป		
ย้ายในภาคเดียวกัน	66,784	10,359	9,531	14,006	13,540	21,348	-	Southern Region
-ในเขตเทศบาล	56,527	7,638	6,471	10,746	11,989	19,684	-	Migrant in the same region
-นอกเขตเทศบาล	19,764	3,917	2,581	2,265	4,156	6,845	-	- Municipal Area
1. ย้ายระหว่างจังหวัด	36,763	3,721	3,890	8,481	7,832	12,839	-	- Non-Municipal Area
-ในเขตเทศบาล	20,186	3,217	1,527	2,287	4,464	8,691	-	1. Migrant across changwat
-นอกเขตเทศบาล	6,538	2,033	442	1,627	1,216	1,220	-	- Municipal Area
2. ย้ายภายในจังหวัด	13,648	1,184	1,085	660	3,248	7,471	-	- Non-Municipal Area
-ในเขตเทศบาล	36,342	4,421	4,944	8,459	7,525	10,993	-	2. Migrant within changwat
-นอกเขตเทศบาล	13,226	1,884	2,139	638	2,940	5,625	-	- Municipal Area
ย้ายระหว่างภาค	23,116	2,537	2,806	7,821	4,584	5,368	-	- Non-Municipal Area
-ในเขตเทศบาล	10,971	2,310	3,060	2,584	1,551	1,465	-	Migrant across region within country
-นอกเขตเทศบาล	6,885	2,099	646	2,462	908	770	-	- Municipal Area
1. ย้ายมาจากกรุงเทพมหานคร	4,086	211	2,414	122	643	695	-	- Non-Municipal Area
2. ย้ายมาจากภาคกลาง	5,252	2,099	360	1,404	756	632	-	1. Move from Bangkok Metropolis
-ในเขตเทศบาล	1,742	-	286	1,058	16	382	-	2. Move from Central Region
-นอกเขตเทศบาล	1,344	-	286	1,058	-	-	-	- Municipal Area
3. ย้ายมาจากภาคเหนือ	399	-	-	-	16	382	-	- Non-Municipal Area
-ในเขตเทศบาล	2,390	175	1,355	-	627	232	-	3. Move from Northern Region
-นอกเขตเทศบาล	-	-	-	-	-	-	-	- Municipal Area
4. ย้ายมาจากตะวันออกเฉียงเหนือ	2,390	175	1,355	-	627	232	-	- Non-Municipal Area
-ในเขตเทศบาล	1,586	36	1,059	122	151	218	-	4. Move from Northeastern Region
-นอกเขตเทศบาล	289	-	-	-	151	138	-	- Municipal Area
5. ย้ายมาจากภาคใต้	1,297	36	1,059	122	-	80	-	- Non-Municipal Area
-ในเขตเทศบาล	-	-	-	-	-	-	-	5. Move from Southern Region
-นอกเขตเทศบาล	-	-	-	-	-	-	-	- Municipal Area
ย้ายมาจากต่างประเทศ	1,087	411	-	676	-	-	-	Migrant from abroad
ไม่ทราบ	198	-	-	-	-	198	-	Unknown

ตาราง 19 ผู้ย้ายถิ่นชั่วคราว จำแนกตามสถานที่ใหม่ที่จะย้ายไปอยู่ เพศ และเหตุผลของการย้ายถิ่น

TABLE 19 TEMPORARY MIGRANTS BY FUTURE PLACE, SEX AND REASON OF MIGRATION

ยอดรวม	เหตุผลการย้ายถิ่น Reason of Migration											ไม่ทราบ	Future Place To Move	Sex	
	หางาน Seeking work	เปลี่ยนงาน Changing work	ต้องการรายได้เพิ่ม More Income	หน้าที่การงาน Job Assignment	การศึกษา Education	ที่อยู่อาศัย Residence	กลับภูมิลำเนา Return Home	ติดตามครอบครัว Follow family	ช่วยธุรกิจในครัวเรือน Do Family Business	รักษาตัว Remedy Oneself	รับการดูแล/เพื่อการดูแล look after / Take care				อื่น ๆ Others
ยอดรวม	190,650	32,644	44,640	54,589	25,211	62,238	128,174	59,199	1,932	1,781	2,274	17,242	275	Total	
สถานที่ใหม่ที่จะย้ายไปอยู่															
เพศ															
ชาย	129,615	17,790	30,964	34,126	14,583	31,745	64,292	20,713	1,144	-	1,404	12,190	-	Male	
หญิง	61,035	14,854	13,676	20,463	10,628	30,493	63,881	38,485	787	1,781	870	5,053	275	Female	
สถานที่เดิม	89,272	20,596	20,052	31,662	12,822	11,683	86,209	22,977	1,187	1,009	1,272	6,417	-	Same Place	
สถานที่อื่น	41,268	4,419	9,275	9,224	7,145	33,744	28,550	21,735	451	251	835	7,079	-	Different Place	
ไม่แน่ใจ	60,109	7,501	15,314	13,372	5,243	16,284	13,415	14,486	294	522	167	3,746	-	Not sure	
ไม่ทราบ	-	129	-	332	-	527	-	-	-	-	-	-	275	Unknown	
สถานที่เดิม	58,416	10,162	15,585	14,771	6,480	7,663	43,562	8,114	803	-	1,128	4,028	-	Same Place	
สถานที่อื่น	28,223	2,549	6,561	7,961	5,606	16,507	15,551	7,545	47	-	109	4,821	-	Different Place	
ไม่แน่ใจ	42,976	4,950	8,818	11,062	2,497	7,049	5,179	5,054	294	-	167	3,341	-	Not sure	
ไม่ทราบ	-	129	-	332	-	527	-	-	-	-	-	-	-	Unknown	
สถานที่เดิม	30,856	10,433	4,466	16,891	6,343	4,020	42,647	14,863	394	1,009	144	2,389	-	Same Place	
สถานที่อื่น	13,045	1,870	2,714	1,263	1,539	17,237	12,999	14,190	404	251	726	2,268	-	Different Place	
ไม่แน่ใจ	17,134	2,550	6,496	2,309	2,746	9,235	8,236	9,432	-	522	-	405	-	Not sure	
ไม่ทราบ	-	-	-	-	-	-	-	-	-	-	-	-	275	Unknown	

ตาราง 20 ผู้ย้ายถิ่น จำแนกตามอาชีพที่ทำงานย้าย เขต ภาคที่อยู่ก่อนย้ายและภาคที่อยู่ปัจจุบัน

TABLE 20 MIGRANTS BY PREVIOUS OCCUPATION, SEX, PREVIOUS AND PRESENT REGION

ภาคที่อยู่ปัจจุบัน อาชีพที่ทำงานย้าย	รวม	ภาคที่อยู่ก่อนย้าย Previous Region					ไม่ทราบ Unknown	Present Region Previous Occupation Sex
		กรุงเทพมหานคร Bangkok Metropolis	ภาคกลาง Central Region	ภาคเหนือ Northern Region	ภาคตะวันออกเฉียงเหนือ Northeastern Region	ภาคใต้ Southern Region		
ยอดรวม	2,475,882	593,704	766,830	339,896	430,529	291,949	1,307	Total
ผู้มีงานทำ	1,868,599	516,767	597,719	230,579	285,722	195,859	143	Employed
1. ผู้ปฏิบัติงานกฎหมาย ข้าราชการอาวุโส และผู้จัดการ	56,769	13,710	12,794	11,959	9,714	8,424	-	1. Legislators
2. ผู้ประกอบวิชาชีพด้านต่าง ๆ	42,420	3,669	10,020	13,406	7,919	7,407	-	2. Professional
3. ผู้ประกอบวิชาชีพช่างเทคนิคสาขาต่าง ๆ และอาชีพที่เกี่ยวข้อง	66,383	11,280	23,863	12,085	10,302	7,644	-	3. Technicians
4. เสิร์ช	84,857	17,004	28,270	13,847	17,034	8,636	-	4. Clerks
5. พนักงานบริการและพนักงานในร้านค้าและตลาด	260,736	62,623	71,932	39,848	37,135	46,708	-	5. Service
6. ผู้ปฏิบัติงานที่มีฝีมือในด้านการเกษตรและการประมง	192,965	2,519	24,149	36,634	82,496	44,414	-	6. Skill
7. ผู้ปฏิบัติงานด้านความสมารถทางฝีมือและธุรกิจการค้าที่เกี่ยวข้อง	451,063	176,845	139,566	38,663	51,152	30,973	-	7. Craft
8. ผู้ปฏิบัติงานโรงงานและเครื่องจักรและผู้ปฏิบัติงานด้านประกอบ	263,009	77,179	116,921	14,329	31,752	10,320	-	8. Plant & Machine
9. อาชีพขั้นพื้นฐานต่าง ๆ ในด้านการขายและการให้บริการ	440,671	149,763	165,528	48,834	38,127	31,027	143	9. Elementary
10. อาชีพซึ่งไม่ได้จำแนกได้ในหมวดอื่น	9,727	2,177	4,677	974	91	306	-	10. Not classified
ผู้ไม่มีงานทำ	605,715	76,573	168,768	109,005	144,527	96,090	894	Unemployed
ไม่ทราบ	1,567	363	343	312	280	-	270	Unknown

ตาราง 20 ผู้ย้ายถิ่น จำนวนตามอาชีพที่ทำก่อนย้าย เขต ภาคที่อยู่ก่อนย้ายและภาคที่อยู่ปัจจุบัน (ต่อ)

TABLE 20 MIGRANTS BY PREVIOUS OCCUPATION, SEX, PREVIOUS AND PRESENT REGION (Contd.)

ภาคที่อยู่ปัจจุบัน อาชีพที่ทำก่อนย้าย	ภาคที่อยู่ก่อนย้าย							Present Region		
	กรุงเทพมหานคร	ภาคกลาง	ภาคเหนือ	ภาคตะวันออกเฉียงเหนือ	ภาคใต้	ต่างประเทศ	ไม่ทราบ			
เพศ	Total	Bangkok Metropolitan	Central Region	Northern Region	Northeastern Region	Southern Region	Abroad	Unknown	Previous Occupation	Sex
ชาย	1,399,769	368,052	425,286	170,736	247,979	152,762	33,845	1,109		Male
ผู้สูงอายุ	1,166,046	342,484	361,914	128,167	183,316	118,426	31,597	143		Employed
1. ผู้ปฏิบัติงานเกษตร ช่างการก่อสร้าง และผู้จัดการ	42,410	9,632	9,484	7,583	8,347	7,197	167	-		1. Legislators
2. ผู้ประกอบวิชาชีพด้านต่าง ๆ	20,207	2,010	6,092	6,123	3,874	2,109	-	-		2. Professional
3. ผู้ประกอบวิชาชีพช่างเทคนิคสาขาต่าง ๆ และอาชีพที่เกี่ยวข้อง	34,082	6,608	13,233	5,291	3,123	4,618	1,209	-		3. Technicians
4. เสมียน	32,549	7,273	10,218	7,025	7,123	911	-	-		4. Clerks
5. พนักงานบริการและพนักงานในร้านค้าและตลาด	114,254	30,417	31,552	15,407	17,060	18,171	1,647	-		5. Service
6. ผู้ปฏิบัติงานที่มีฝีมือในด้านการเกษตร และการประมง	118,192	2,519	16,089	18,824	48,906	29,562	2,292	-		6. Skill
7. ผู้ปฏิบัติงานด้านความสามารททางฝีมือ และธุรกิจการค้าที่เกี่ยวข้อง	383,221	150,879	112,699	32,984	46,149	28,380	12,130	-		7. Craft
8. ผู้ปฏิบัติงานโรงงานและเครื่องจักร และผู้ปฏิบัติงานด้านประกอบ	170,995	49,357	72,145	7,690	23,790	10,320	7,694	-		8. Plant & Machine
9. อาชีพพื้นฐานต่าง ๆ ในด้านการขาย และการให้บริการ	245,300	83,788	86,555	27,067	24,945	16,852	5,951	143		9. Elementary
10. อาชีพซึ่งไม่ได้จำแนกไว้ทั้งหมดอื่น	4,834	-	3,846	175	-	306	507	-		10. Not classified
ผู้ไม่ส่งงาน	232,479	25,357	63,201	42,257	64,384	34,336	2,249	695		Unemployed
ไม่ทราบ	1,244	211	172	312	280	-	-	270		Unknown

ตาราง 20 ผู้ย้ายถิ่น จำนวนตามอาชีพที่ทำก่อนย้าย เขต ภาคที่อยู่ก่อนย้ายและภาคที่อยู่ปัจจุบัน (ต่อ)

TABLE 20 MIGRANTS BY PREVIOUS OCCUPATION, SEX, PREVIOUS AND PRESENT REGION (Contd.)

ภาคที่อยู่ปัจจุบัน อาชีพที่ทำก่อนย้าย	ภาคที่อยู่ก่อนย้าย						Present Region	
	กรุงเทพมหานคร Bangkok Metropolis	ภาคกลาง Central Region	ภาคเหนือ Northern Region	ภาคตะวันออกเฉียงเหนือ Northeastern Region	ภาคใต้ Southern Region	ต่างประเทศ Abroad		
เพศ	Total						Previous Occupation Sex	
หญิง	1,076,113	225,652	341,544	169,161	182,549	17,822	198	Female
ผู้สูงอายุ	702,553	174,283	235,806	102,413	102,407	10,212	-	Employed
1. ผู้ปฏิบัติงานขาย ข้าวสารอาหารโปร และผู้จัดการ	14,359	4,078	3,310	4,377	1,367	-	-	1. Legislators
2. ผู้ประกอบวิชาชีพด้านต่าง ๆ	22,213	1,659	3,928	7,283	4,045	-	-	2. Professional
3. ผู้ประกอบวิชาชีพช่างเทคนิคสาขาต่าง ๆ และอาชีพที่เกี่ยวข้อง	32,301	4,672	10,630	6,794	7,180	-	-	3. Technicians
4. เสมียน	52,307	9,731	18,052	6,822	9,911	67	-	4. Clerks
5. พนักงานบริการและพนักงานในร้านค้าและตลาด	146,482	32,205	40,379	24,441	20,075	844	-	5. Service
6. ผู้ปฏิบัติงานที่มีฝีมือในด้านการเกษตร และการประมง	74,773	-	8,060	17,811	33,691	460	-	6. Skill
7. ผู้ปฏิบัติงานด้านความสามารทางฝีมือ และธุรกิจการค้าที่เกี่ยวข้อง	67,842	25,966	26,867	5,679	5,003	1,735	-	7. Craft
8. ผู้ปฏิบัติงานโรงงานและเครื่องจักร และผู้ปฏิบัติงานด้านประกอบ	92,014	27,822	44,776	6,640	7,962	4,814	-	8. Plant & Machine
9. อาชีพพื้นฐานต่าง ๆ ในด้านการขาย และการให้บริการ	195,371	65,974	78,973	21,768	13,183	1,298	-	9. Elementary
10. อาชีพซึ่งไม่ได้จำแนกไว้ทั้งหมดอื่น	4,893	2,177	830	799	91	996	-	10. Not classified
ผู้ไม่ส่งงาน	373,237	51,216	105,567	66,748	80,143	7,609	198	Unemployed
ไม่ทราบ	323	152	171	-	-	-	-	Unknown

ตาราง 20 ผู้ย้ายถิ่น จำนวนตามอาชีพที่ทำก่อนย้าย เขต ภาคที่อยู่ก่อนย้ายและภาคที่อยู่ปัจจุบัน (ต่อ)

TABLE 20 MIGRANTS BY PREVIOUS OCCUPATION, SEX, PREVIOUS AND PRESENT REGION (Contd.)

ภาคที่อยู่ปัจจุบัน อาชีพที่ทำก่อนย้าย	รวม						ภาคที่อยู่ก่อนย้าย						Present Region			
	กรุงเทพมหานคร	ภาคกลาง	ภาคเหนือ	ภาคตะวันออกเฉียงเหนือ	ภาคใต้	ต่างประเทศ	ไม่ทราบ	กรุงเทพมหานคร	ภาคกลาง	ภาคเหนือ	ภาคตะวันออกเฉียงเหนือ	ภาคใต้	ต่างประเทศ	ไม่ทราบ	Previous Occupation	Sex
เพศ	Total	Bangkok Metropolitan	Central Region	Northern Region	Northeastern Region	Southern Region	Unknown	Bangkok Metropolitan	Central Region	Northern Region	Northeastern Region	Southern Region	Abroad	Unknown		
กรุงเทพมหานคร	89,612	-	27,384	16,008	36,570	5,526	-	4,124	-	-	-	-	-	-	Bangkok Metropolitan	
ผู้ส่งงานท่า	41,025	-	15,256	6,568	16,510	1,696	-	996	-	-	-	-	-	-	Employed	
1. ผู้ปฏิบัติงานหมายเลข ข้าราชการอาวุโส และผู้จัดการ	1,412	-	-	-	1,412	-	-	-	-	-	-	-	-	-	1. Legislators	
2. ผู้ประกอบวิชาชีพด้านต่าง ๆ	350	-	-	350	-	-	-	-	-	-	-	-	-	-	2. Professional	
3. ผู้ประกอบวิชาชีพช่างเทคนิคสาขาต่าง ๆ และอาชีพที่เกี่ยวข้อง	346	-	346	-	-	-	-	-	-	-	-	-	-	-	3. Technicians	
4. เสมียน	-	-	-	-	-	-	-	-	-	-	-	-	-	-	4. Clerks	
5. พนักงานบริการและพนักงานในร้านค้าและตลาด	7,451	-	2,444	2,327	2,680	-	-	-	-	-	-	-	-	-	5. Service	
6. ผู้ปฏิบัติงานที่มีฝีมือในด้านการเกษตรและการประมง	10,968	-	-	3,371	6,789	807	-	-	-	-	-	-	-	-	6. Skill	
7. ผู้ปฏิบัติงานด้านความสามารรถทางฝีมือและธุรกิจการค้าที่เกี่ยวข้อง	10,738	-	6,807	-	3,043	888	-	-	-	-	-	-	-	-	7. Craft	
8. ผู้ปฏิบัติการโรงงานและเครื่องจักรและผู้ปฏิบัติงานด้านประกอบ	3,878	-	3,327	-	551	-	-	-	-	-	-	-	-	-	8. Plant & Machine	
9. อาชีพพื้นฐานต่าง ๆ ในด้านการขายและการให้บริการ	3,810	-	1,777	-	2,034	-	-	-	-	-	-	-	-	-	9. Elementary	
10. อาชีพซึ่งไม่ได้จำแนกไว้ทั้งหมดอื่น	2,070	-	555	519	-	-	-	996	-	-	-	-	-	-	10. Not classified	
ผู้ไม่ส่งงานท่า	48,587	-	12,128	9,440	20,060	3,830	-	3,128	-	-	-	-	-	-	Unemployed	
ไม่ทราบ	-	-	-	-	-	-	-	-	-	-	-	-	-	-	Unknown	

ตาราง 20 ผู้ย้ายถิ่น จำนวนตามอาชีพที่ทำก่อนย้าย เขต ภาคที่อยู่ก่อนย้ายและภาคที่อยู่ปัจจุบัน (ต่อ)

TABLE 20 MIGRANTS BY PREVIOUS OCCUPATION, SEX, PREVIOUS AND PRESENT REGION (Contd.)

ภาคที่อยู่ปัจจุบัน อาชีพที่ทำก่อนย้าย	รวม										Present Region	
	กรุงเทพมหานคร	ภาคกลาง	ภาคเหนือ	ภาคตะวันออกเฉียงเหนือ	ภาคใต้	ต่างประเทศ	ไม่ทราบ	Previous Region	Sex	Previous Occupation	Sex	
เพศ	Bangkok Metropolis	Central Region	Northern Region	Northeastern Region	Southern Region	Abroad	Unknown					
กรุงเทพมหานคร (ชาย)	-	14,145	4,196	19,178	3,214	406	-	Bangkok Metropolis (Male)				
ผู้สูงอายุ	-	8,977	2,239	9,238	1,696	-	-	Employed				
1. ผู้ปฏิบัติงานเกษตร ช่างราชการอาวุโส และผู้จัดการ	-	-	-	931	-	-	-	1. Legislators				
2. ผู้ประกอบวิชาชีพด้านต่าง ๆ	-	-	-	-	-	-	-	2. Professional				
3. ผู้ประกอบวิชาชีพช่างเทคนิคสาขาต่าง ๆ และอาชีพที่เกี่ยวข้อง	-	346	-	-	-	-	-	3. Technicians				
4. เสมียน	-	-	-	-	-	-	-	4. Clerks				
5. พนักงานบริการและพนักงานในร้านค้าและตลาด	-	1,014	599	1,651	-	-	-	5. Service				
6. ผู้ปฏิบัติงานที่มีฝีมือในด้านการเกษตรและการประมง	-	-	1,640	3,050	807	-	-	6. Skill				
7. ผู้ปฏิบัติงานด้านความสามารทางฝีมือและธุรกิจการค้าที่เกี่ยวข้อง	-	4,735	-	2,580	888	-	-	7. Craft				
8. ผู้ปฏิบัติงานโรงงานและเครื่องจักรและผู้ปฏิบัติงานด้านประกอบ	-	1,535	-	551	-	-	-	8. Plant & Machine				
9. อาชีพขั้นพื้นฐานต่าง ๆ ในด้านการขายและการให้บริการ	-	1,346	-	574	-	-	-	9. Elementary				
10. อาชีพซึ่งไม่ได้จำแนกไว้ทั้งหมดอื่น	-	-	-	-	-	-	-	10. Not classified				
ผู้สูงอายุทั้งหมด	-	5,169	1,956	9,939	1,518	406	-	Unemployed				
ไม่ทราบ	-	-	-	-	-	-	-	Unknown				

ตาราง 20 ผู้ย้ายถิ่น จำแนกตามอาชีพที่ทำก่อนย้าย เขต ภาคที่อยู่ก่อนย้ายและภาคที่อยู่ปัจจุบัน (ต่อ)

TABLE 20 MIGRANTS BY PREVIOUS OCCUPATION, SEX, PREVIOUS AND PRESENT REGION (Contd.)

ภาคที่อยู่ปัจจุบัน อาชีพที่ทำก่อนย้าย	รวม										Present Region	
	กรุงเทพมหานคร Bangkok Metropolis	ภาคกลาง Central Region	ภาคเหนือ Northern Region	ภาคตะวันออกเฉียงเหนือ Northeastern Region	ภาคใต้ Southern Region	ต่างประเทศ Abroad	ไม่ทราบ Unknown	เพศ	Previous Occupation	Sex		
ผู้สูงอายุ	108,091	406,282	43,075	81,431	11,526	8,508	966			Central Region		
ผู้สูงอายุ	75,118	283,662	23,634	48,228	6,390	5,343	-			Employed		
1. ผู้ปฏิบัติงานหมาย ช่างราชการอาวุโส และผู้จัดการ	7,987	10,374	1,064	373	165	58	-			1. Legislators		
2. ผู้ประกอบวิชาชีพด้านต่าง ๆ	1,409	6,150	171	300	-	-	-			2. Professional		
3. ผู้ประกอบวิชาชีพช่างเทคนิคสาขาต่าง ๆ และอาชีพที่เกี่ยวข้อง	3,902	17,895	451	243	238	736	-			3. Technicians		
4. เสริม	7,511	17,053	1,370	1,945	26	67	-			4. Clerks		
5. พนักงานบริการและพนักงานในร้านค้าและตลาด	11,290	53,223	2,990	4,759	2,322	152	-			5. Service		
6. ผู้ปฏิบัติงานที่มีฝีมือในด้านการเกษตร และการประมง	275	12,779	10,254	28,256	2,430	647	-			6. Skill		
7. ผู้ปฏิบัติงานด้านความสามรถทางฝีมือ และธุรกิจการค้าที่เกี่ยวข้อง	18,052	51,417	3,361	2,860	588	1,389	-			7. Craft		
8. ผู้ปฏิบัติการโรงงานและเครื่องจักร และผู้ปฏิบัติงานด้านประกอบ	12,472	65,097	599	3,350	-	620	-			8. Plant & Machine		
9. อาชีพขั้นพื้นฐานต่าง ๆ ในด้านการขาย และการให้บริการ	12,221	47,884	2,920	6,052	621	1,167	-			9. Elementary		
10. อาชีพซึ่งมิได้จำแนกไว้ในหมวดอื่น	-	1,791	455	91	-	507	-			10. Not classified		
ผู้ไม่สูงวัย	32,646	122,459	19,441	32,923	5,136	3,166	695			Unemployed		
ไม่ทราบ	326	171	-	280	-	-	270			Unknown		

ตาราง 20 ผู้ย้ายถิ่น จำแนกตามอาชีพที่ทำก่อนย้าย เขต ภาคที่อยู่ก่อนย้ายและภาคที่อยู่ปัจจุบัน (ต่อ)

TABLE 20 MIGRANTS BY PREVIOUS OCCUPATION, SEX, PREVIOUS AND PRESENT REGION (Contd.)

ภาคที่อยู่ปัจจุบัน อาชีพที่ทำก่อนย้าย	ภาคที่อยู่ก่อนย้าย										Present Region Previous Occupation Sex
	กรุงเทพมหานคร Bangkok Metropolis	ภาคกลาง Central Region	ภาคเหนือ Northern Region	ภาคตะวันออกเฉียงเหนือ Northeastern Region	ภาคใต้ Southern Region	ต่างประเทศ Abroad	ไม่ทราบ Unknown				
เพศ	Total										
ภาคกลาง (ชาย)	351,961	208,285	25,207	43,337	8,679	5,326	966				Central Region (Male)
ผู้ส่งงานทำ	264,127	161,792	15,737	31,232	4,670	3,891	-				Employed
1. ผู้ปฏิบัติกฎหมาย ข้าราชการอาวุโส และผู้จัดการ	14,036	5,416	626	231	99	58	-				1. Legislators
2. ผู้ประกอบวิชาชีพต่าง ๆ	3,492	666	-	-	-	-	-				2. Professional
3. ผู้ประกอบวิชาชีพช่างเทคนิคสาขาต่าง ๆ และอาชีพที่เกี่ยวข้อง	12,529	2,579	451	-	-	736	-				3. Technicians
4. เสียน	13,767	2,777	956	1,945	26	-	-				4. Clerks
5. พนักงานบริการและพนักงานในร้านค้าและตลาด	33,822	4,438	1,680	1,652	1,527	152	-				5. Service
6. ผู้ปฏิบัติงานที่มีฝีมือในด้านการเกษตร และการประมง	35,905	275	6,629	18,716	2,430	449	-				6. Skill
7. ผู้ปฏิบัติงานด้านความสามรถทางฝีมือ และธุรกิจการค้าที่เกี่ยวข้อง	60,301	13,754	2,279	1,873	588	916	-				7. Craft
8. ผู้ปฏิบัติการโรงงานและเครื่องจักร และผู้ปฏิบัติงานด้านประกอบ	51,644	9,275	599	1,388	-	-	-				8. Plant & Machine
9. อาชีพขั้นพื้นฐานต่าง ๆ ในด้านการขาย และการให้บริการ	36,435	7,626	2,342	5,427	-	1,073	-				9. Elementary
10. อาชีพซึ่งมิได้จำแนกไว้ในหมวดอื่น	2,197	-	175	-	-	507	-				10. Not classified
ผู้ไม่ส่งงานทำ	87,110	13,171	9,469	11,826	4,009	1,435	695				Unemployed
ไม่ทราบ	724	175	-	280	-	-	270				Unknown

ตาราง 20 ผู้ย้ายถิ่น จำแนกตามอาชีพที่ทำก่อนย้าย เขต ภาคที่อยู่ก่อนย้ายและภาคที่อยู่ปัจจุบัน (ต่อ)

TABLE 20 MIGRANTS BY PREVIOUS OCCUPATION, SEX, PREVIOUS AND PRESENT REGION (Contd.)

ภาคที่อยู่ปัจจุบัน อาชีพที่ทำก่อนย้าย	ภาคที่อยู่ก่อนย้าย										Present Region Previous Occupation Sex
	กรุงเทพมหานคร Bangkok Metropolis	ภาคกลาง Central Region	ภาคเหนือ Northern Region	ภาคตะวันออกเฉียงเหนือ Northeastern Region	ภาคใต้ Southern Region	ต่างประเทศ Abroad	ไม่ทราบ Unknown				
รวม Total	47,939	197,987	17,868	38,093	2,848	3,182	-				Central Region (Female)
ผู้ใช้งานทำ	28,312	121,870	7,886	16,986	1,721	1,452	-				Employed
1. ผู้ปฏิบัติงานหมย ช่างการอากาศยาน และผู้จัดการ	2,570	2,768	437	142	66	-	-				1. Legislators
2. ผู้ประกอบวิชาชีพต่างๆ ๆ	743	3,324	171	300	-	-	-				2. Professional
3. ผู้ประกอบวิชาชีพช่างเทคนิคสาขาต่าง ๆ และอาชีพที่เกี่ยวข้อง	1,323	9,133	-	243	238	-	-				3. Technicians
4. เสมียน	4,734	8,990	414	-	-	67	-				4. Clerks
5. พนักงานบริการและพนักงานในร้านค้าและตลาด	6,852	28,849	1,310	3,107	795	-	-				5. Service
6. ผู้ปฏิบัติงานที่มีฝีมือในด้านการเกษตรและการประมง	-	5,373	3,625	9,539	-	198	-				6. Skill
7. ผู้ปฏิบัติงานด้านความสามรถทางฝีมือและธุรกิจการค้าที่เกี่ยวข้อง	4,298	10,526	1,083	987	-	473	-				7. Craft
8. ผู้ปฏิบัติการโรงงานและเครื่องจักรและผู้ปฏิบัติงานด้านประกอบ	3,197	24,714	-	1,962	-	620	-				8. Plant & Machine
9. อาชีพขั้นพื้นฐานต่างๆ ในด้านการขายและการให้บริการ	4,594	27,918	577	625	621	94	-				9. Elementary
10. อาชีพซึ่งมิได้จำแนกไว้ในหมวดอื่น	-	275	280	91	-	-	-				10. Not classified
ผู้ไม่ใช้งานทำ	19,475	75,955	9,972	21,097	1,127	1,731	-				Unemployed
ไม่ทราบ	152	171	-	-	-	-	-				Unknown

ตาราง 20 ผู้ย้ายถิ่น จำแนกตามอาชีพที่ทำก่อนย้าย เขต ภาคที่อยู่ก่อนย้ายและภาคที่อยู่ปัจจุบัน (ต่อ)

TABLE 20 MIGRANTS BY PREVIOUS OCCUPATION, SEX, PREVIOUS AND PRESENT REGION (Contd.)

ภาคที่อยู่ปัจจุบัน อาชีพที่ทำก่อนย้าย	ภาคที่อยู่ก่อนย้าย							Present Region
	กรุงเทพมหานคร	ภาคกลาง	ภาคเหนือ	ภาคตะวันออกเฉียงเหนือ	ภาคใต้	ต่างประเทศ	ไม่ทราบ	
เพศ	Bangkok Metropolis	Central Region	Northern Region	Northeastern Region	Southern Region	Abroad	Unknown	Sex
รวม	70,109	42,010	125,234	8,174	7,975	8,664	-	Northern Region (Male)
262,186	220,498	11,755	7,151	6,110	9,292	22,481	13,809	Employed
ผู้สูงอายุ	ผู้สูงอายุ	ผู้สูงอายุ	ผู้สูงอายุ	ผู้สูงอายุ	ผู้สูงอายุ	ผู้สูงอายุ	ผู้สูงอายุ	1. Legislators
1. ผู้ปฏิบัติกฎหมาย ราชการอาวุโส และผู้จัดการ	2,129	119	6,966	263	2,189	109	-	2. Professional
2. ผู้ประกอบวิชาชีพด้านต่าง ๆ	741	196	6,019	195	-	-	-	3. Technicians
3. ผู้ประกอบวิชาชีพทางเทคนิคสาขาต่าง ๆ และอาชีพที่เกี่ยวข้อง	399	1,099	3,786	353	-	472	-	4. Clerks
4. เสมียน	2,277	780	6,069	166	-	-	-	5. Service
5. พนักงานบริการและพนักงานในร้านค้าและตลาด	8,104	1,859	11,714	91	712	-	-	6. Skill
6. ผู้ปฏิบัติงานที่มีฝีมือในด้านการเกษตร และการประมง	767	1,506	10,102	642	206	586	-	7. Craft
7. ผู้ปฏิบัติงานด้านความสามรถทางฝีมือ และธุรกิจการค้าที่เกี่ยวข้อง	33,553	11,712	26,334	3,090	2,466	3,540	-	8. Plant & Machine
8. ผู้ปฏิบัติการโรงงานและเครื่องจักร และผู้ปฏิบัติงานด้านประกอบ	7,247	7,879	5,378	1,415	586	2,091	-	9. Elementary
9. อาชีพขั้นพื้นฐานต่าง ๆ ในด้านการขาย และการให้บริการ	11,269	10,523	18,467	209	523	1,807	-	10. Not classified
10. อาชีพซึ่งมิได้จำแนกไว้ในหมวดอื่น	-	1,822	-	-	-	-	-	Unemployed
ผู้ไม่ทำงาน	3,623	4,513	30,097	1,760	1,303	78	-	Unknown
ไม่ทราบ	-	-	312	-	-	-	-	

ตาราง 20 ผู้ย้ายถิ่น จำแนกตามอาชีพที่ทำก่อนย้าย เขต ภาคที่อยู่ก่อนย้ายและภาคที่อยู่ปัจจุบัน (ต่อ)

TABLE 20 MIGRANTS BY PREVIOUS OCCUPATION, SEX, PREVIOUS AND PRESENT REGION (Contd.)

ภาคที่อยู่ปัจจุบัน อาชีพที่ทำก่อนย้าย	ภาคที่อยู่ก่อนย้าย										Present Region Previous Occupation Sex
	กรุงเทพมหานคร Bangkok Metropolis	ภาคกลาง Central Region	ภาคเหนือ Northern Region	ภาคตะวันออกเฉียงเหนือ Northeastern Region	ภาคใต้ Southern Region	ต่างประเทศ Abroad	ไม่ทราบ Unknown	Previous Region			
รวม Total	47,612	34,476	123,488	4,087	7,871	4,981	-	-			Northern Region (Female)
ผู้สูงอายุ	40,030	23,737	79,622	2,029	5,133	2,058	-	-			Employed
1. ผู้ปฏิบัติกฎหมาย ข้าราชการอาวุโส และผู้จัดการ	370	-	3,902	-	296	-	-	-			1. Legislators
2. ผู้ประกอบวิชาชีพด้านต่าง ๆ	430	312	6,691	62	27	-	-	-			2. Professional
3. ผู้ประกอบวิชาชีพช่างเทคนิคสาขาต่าง ๆ และอาชีพที่เกี่ยวข้อง	1,195	-	6,609	813	-	-	-	-			3. Technicians
4. เสมียน	2,781	961	6,337	160	70	-	-	-			4. Clerks
5. พนักงานบริการและพนักงานในร้านค้าและตลาด	8,304	2,252	20,066	97	3,016	200	-	-			5. Service
6. ผู้ปฏิบัติงานที่มีฝีมือในด้านการเกษตร และการประมง	-	446	11,238	-	-	206	-	-			6. Skill
7. ผู้ปฏิบัติงานด้านความสามรถทางฝีมือ และธุรกิจการค้าที่เกี่ยวข้อง	6,691	2,039	4,364	47	-	1,059	-	-			7. Craft
8. ผู้ปฏิบัติการโรงงานและเครื่องจักร และผู้ปฏิบัติงานด้านประกอบ	4,309	8,157	4,740	-	-	-	-	-			8. Plant & Machine
9. อาชีพขั้นพื้นฐานต่าง ๆ ในด้านการขาย และการให้บริการ	15,951	9,570	15,676	849	1,725	594	-	-			9. Elementary
10. อาชีพซึ่งมิได้จำแนกไว้ในหมวดอื่น	-	-	-	-	-	-	-	-			10. Not classified
ผู้ไม่มีงานทำ	7,582	10,739	43,876	2,058	2,738	2,923	-	-			Unemployed
ไม่ทราบ	-	-	-	-	-	-	-	-			Unknown

ตาราง 20 ผู้ย้ายถิ่น จำแนกตามอาชีพที่ทำก่อนย้าย เขต ภาคที่อยู่ก่อนย้ายและภาคที่อยู่ปัจจุบัน (ต่อ)

TABLE 20 MIGRANTS BY PREVIOUS OCCUPATION, SEX, PREVIOUS AND PRESENT REGION (Contd.)

ภาคที่อยู่ปัจจุบัน อาชีพที่ทำก่อนย้าย	รวม										Present Region	
	กรุงเทพมหานคร Bangkok Metropolis	ภาคกลาง Central Region	ภาคเหนือ Northern Region	ภาคตะวันออกเฉียงเหนือ Northeastern Region	ภาคใต้ Southern Region	ต่างประเทศ Abroad	ไม่ทราบ Unknown	Previous Region	Previous Occupation	Sex		
Total	975,619	244,681	26,253	293,676	42,883	21,882	143					
ผู้สูงอายุ	841,565	229,274	20,683	208,649	40,948	21,715	143		Employed			
1. ผู้บัญญัติกฎหมาย ข้าราชการอาวุโส และผู้จัดการ	1,762	1,026	38	7,675	116	-	-		1. Legislators	Northeastern Region		
2. ผู้ประกอบวิชาชีพด้านต่าง ๆ	470	2,991	70	7,211	-	-	-		2. Professional			
3. ผู้ประกอบวิชาชีพช่างเทคนิคสาขาต่าง ๆ และอาชีพที่เกี่ยวข้อง	4,275	3,723	261	8,893	317	-	-		3. Technicians			
4. เสริม	2,562	8,173	72	14,763	994	-	-		4. Clerks			
5. พนักงานบริการและพนักงานในร้านค้าและตลาด	30,607	10,817	1,895	28,722	4,208	233	-		5. Service			
6. ผู้ปฏิบัติงานที่มีฝีมือในด้านการเกษตรและการประมง	1,478	9,350	884	45,752	5,839	129	-		6. Skill			
7. ผู้ปฏิบัติงานด้านความสามารทางฝีมือและธุรกิจการค้าที่เกี่ยวข้อง	114,724	65,312	4,551	41,905	9,475	7,876	-		7. Craft			
8. ผู้ปฏิบัติการโรงงานและเครื่องจักรและผู้ปฏิบัติงานด้านประกอบ	52,381	32,461	3,612	26,035	4,170	9,796	-		8. Plant & Machine			
9. อาชีพขั้นพื้นฐานต่าง ๆ ในด้านการขายและการให้บริการ	109,717	94,912	9,300	27,693	15,830	3,680	143		9. Elementary			
10. อาชีพซึ่งไม่ได้จำแนกไว้ในหมวดอื่น	2,177	509	-	-	-	-	-		10. Not classified			
ผู้ไม่ทำงาน	133,883	15,236	5,570	85,027	1,936	167	-		Unemployed			
ไม่ทราบ	172	172	-	-	-	-	-		Unknown			

ตาราง 20 ผู้ย้ายถิ่น จำแนกตามอาชีพที่ทำก่อนย้าย เขต ภาคที่อยู่ก่อนย้ายและภาคที่อยู่ปัจจุบัน (ต่อ)

TABLE 20 MIGRANTS BY PREVIOUS OCCUPATION, SEX, PREVIOUS AND PRESENT REGION (Contd.)

ภาคที่อยู่ปัจจุบัน อาชีพที่ทำก่อนย้าย	ภาคที่อยู่ก่อนย้าย										Present Region			
	กรุงเทพมหานคร	ภาคกลาง	ภาคเหนือ	ภาคตะวันออกเฉียงเหนือ	ภาคใต้	ต่างประเทศ	ไม่ทราบ	กรุงเทพมหานคร	ภาคกลาง	ภาคเหนือ	ภาคตะวันออกเฉียงเหนือ	ภาคใต้	Previous Occupation	Sex
เพศ	Total	Bangkok Metropolis	Central Region	Northern Region	Northeastern Region	Abroad	Unknown	Southern Region	Southern Region	Abroad	Unknown	Sex	Sex	Sex
รวม	616,401	228,533	154,347	12,147	173,876	16,671	143	30,684	30,684	16,671	143	143	Northeastern Region (Male)	
ผู้ส่งงานทำ	562,481	222,423	148,403	11,453	134,432	16,504	143	29,122	29,122	16,504	143	143	Employed	
1. ผู้บัญญัติกฎหมาย ข้าราชการอาวุโส และผู้จัดการ	9,277	1,486	744	-	6,931	-	-	116	116	-	-	-	1. Legislators	
2. ผู้ประกอบวิชาชีพด้านต่าง ๆ	6,964	375	2,991	70	3,528	-	-	-	-	-	-	-	2. Professional	
3. ผู้ประกอบวิชาชีพทางเทคนิคสาขาต่าง ๆ และอาชีพที่เกี่ยวข้อง	8,137	2,900	2,390	77	2,770	-	-	-	-	-	-	-	3. Technicians	
4. เสมียน	8,084	1,697	1,375	-	5,013	-	-	-	-	-	-	-	4. Clerks	
5. พนักงานบริการและพนักงานในร้านค้าและตลาด	36,691	16,833	3,179	698	13,343	85	-	2,554	2,554	85	-	-	5. Service	
6. ผู้ปฏิบัติงานที่มีฝีมือในด้านการเกษตร และการประมง	38,728	1,478	7,109	-	26,266	73	-	3,803	3,803	73	-	-	6. Skill	
7. ผู้ปฏิบัติงานด้านความสามรถทางฝีมือ และธุรกิจการค้าที่เกี่ยวข้อง	212,300	100,003	53,166	4,372	38,400	7,674	-	8,686	8,686	7,674	-	-	7. Craft	
8. ผู้ปฏิบัติการโรงงานและเครื่องจักร และผู้ปฏิบัติงานด้านประกอบ	86,627	32,759	22,348	1,713	20,035	5,602	-	4,170	4,170	5,602	-	-	8. Plant & Machine	
9. อาชีพขั้นพื้นฐานต่าง ๆ ในด้านการขาย และการให้บริการ	155,164	64,883	54,583	4,524	18,148	3,070	143	9,793	9,793	3,070	143	143	9. Elementary	
10. อาชีพซึ่งมิได้จำแนกไว้ในหมวดอื่น	509	-	509	-	-	-	-	-	-	-	-	-	10. Not classified	
ผู้ส่งงานทำ	53,748	6,110	5,773	683	39,443	167	-	1,562	1,562	167	-	-	Unemployed	
ไม่ทราบ	172	-	172	-	-	-	-	-	-	-	-	-	Unknown	

ตาราง 21 ผู้ย้ายถิ่นที่เคยทำงาน จำนวนตามเพศ อุตสาหกรรมที่เคยทำก่อนย้าย ภาคที่อยู่ก่อนย้ายและภาคที่อยู่ปัจจุบัน

TABLE 21 MIGRANTS WHO HAD BEEN EVER WORKED BY SEX, PREVIOUS INDUSTRY, PREVIOUS AND PRESENT REGION

ภาคที่อยู่ปัจจุบัน อุตสาหกรรมที่เคยทำ เพศ	ภาคที่อยู่ก่อนย้ายถิ่น, Previous Region							Present Region Previous Industry Sex
	รวม	กรุงเทพมหานคร Bangkok Metropolis	ภาคกลาง Central Region	ภาคเหนือ Northern Region	ภาคตะวันออกเฉียงเหนือ Northeastern Region	ภาคใต้ Southern Region	ไม่ทราบ Unknown	
ยอดรวม	1,868,599	515,767	597,719	230,579	265,722	195,859	143	Total
1. เกษตรกรรม การกลั่นตัว และการป่าไม้	274,267	1,846	76,111	49,218	98,883	45,414	2,795	1. Agriculture
2. การประมง	18,797	852	5,782	101	391	11,357	314	2. Fishing
3. การทำเหมืองแร่ และเหมืองหิน	2,753	-	2,273	480	-	-	-	3. Mining
4. การผลิต	464,383	129,994	222,467	30,780	45,121	17,786	18,234	4. Manufacturing
5. การไฟฟ้า ก๊าซ และการประปา	1,812	553	315	395	481	69	-	5. Electricity
6. การก่อสร้าง	447,905	209,864	114,993	36,049	37,685	35,352	13,719	6. Construction
7. การขายส่ง การขายปลีก การซ่อมแซมยานยนต์ รถจักรยานยนต์ ของใช้ส่วนบุคคล และของใช้ ในครัวเรือน	283,299	77,602	69,198	46,835	53,855	34,476	1,333	7. Wholesale and retail trade
8. โรงแรม และภัตตาคาร	128,961	32,121	41,230	17,004	12,785	23,474	2,348	8. Hotel and restaurants
9. การขนส่ง สถานที่เก็บสินค้า และการคมนาคม	53,386	23,014	13,346	6,404	6,394	3,606	622	9. Transport storage
10. การเงินและธนาคาร	8,380	656	4,483	1,946	570	725	-	10. Financial intermediation
11. กิจการด้านอสังหาริมทรัพย์ การให้เช่า และกิจการทางธุรกิจ	32,082	7,233	11,503	5,952	3,512	3,882	-	11. Real estate
12. การบริหารราชการ และการเมืองในประเทศ รวมทั้งการประกันสังคมภาคบังคับ	35,839	1,849	10,001	10,084	7,061	6,944	-	12. Public administration
13. การศึกษา	18,965	529	5,083	5,230	4,849	3,275	-	13. Education
14. งานด้านสุขภาพ และงานสังคมสงเคราะห์	21,237	4,688	5,307	4,333	4,510	2,197	202	14. Health and Social work
15. กิจกรรมด้านบริการชุมชน สังคม และการบริการส่วนบุคคลอื่น ๆ	46,402	8,410	12,283	13,084	5,982	6,644	-	15. Other Community
16. ลูกจ้างในครัวเรือนส่วนบุคคล	22,953	14,589	2,075	1,636	3,323	658	672	16. Private household
17. องค์การระหว่างประเทศและองค์กร ต่างประเทศอื่น ๆ และสมาชิก	193	51	-	75	-	-	67	17. Extra - territorial
18. ไม่ทราบ	6,985	2,917	1,271	974	321	-	1,502	18. Unknown

ตาราง 21 ผู้ย้ายถิ่นที่เคยทำงาน จำแนกตามเพศ อุตสาหกรรมที่เคยทำก่อนย้าย ภาคที่อยู่ก่อนย้ายและภาคที่อยู่ปัจจุบัน (ต่อ)

TABLE 21 MIGRANTS WHO HAD BEEN EVER WORKED BY SEX, PREVIOUS INDUSTRY, PREVIOUS AND PRESENT REGION (Contd.)

ภาคที่อยู่ปัจจุบัน อุตสาหกรรมที่เคยทำ เพศ	ภาคที่อยู่ก่อนย้ายถิ่น Previous Region							Present Region Previous Industry Sex
	รวม	กรุงเทพมหานคร Bangkok Metropolis	ภาคกลาง Central Region	ภาคเหนือ Northern Region	ภาคตะวันออกเฉียงเหนือ Northeastern Region	ภาคใต้ Southern Region	ไม่ทราบ Unknown	
	1,166,046	342,484	361,914	128,167	183,316	118,426	143	Male
1. เกษตรกรรม การกลั่นตัว และการป่าไม้	170,302	1,846	47,971	25,567	63,422	29,242	-	1. Agriculture
2. การประมง	14,750	852	5,069	53	391	8,071	-	2. Fishing
3. การทำเหมืองแร่ และเหมืองหิน	2,753	-	2,273	480	-	-	-	3. Mining
4. การผลิต	259,219	68,352	123,068	14,391	29,033	12,689	-	4. Manufacturing
5. การไฟฟ้า ก๊าซ และการประปา	1,812	553	315	395	481	69	-	5. Electricity
6. การก่อสร้าง	351,035	162,060	86,367	27,884	33,624	27,576	143	6. Construction
7. การขายส่ง การขายปลีก การซ่อมแซมยานยนต์ รถจักรยานยนต์ ของใช้ส่วนบุคคล และของใช้ในครัวเรือน	174,441	58,338	39,668	26,203	30,418	18,741	-	7. Wholesale and retail trade
8. โรงแรม และภัตตาคาร	60,481	15,864	20,004	7,488	7,557	7,922	-	8. Hotel and restaurants
9. การขนส่ง สถานที่เก็บสินค้า และการคมนาคม	47,854	22,536	11,749	3,867	6,273	2,606	-	9. Transport storage
10. การยืมสินเชื่อทางการเงิน	5,537	323	3,682	1,175	121	236	-	10. Financial intermediation
11. กิจกรรมด้านสิ่งทรมหัพย์ การให้เช่า และกิจการทางธุรกิจ	21,096	3,738	8,617	4,251	2,992	1,498	-	11. Real estate
12. การบริหารราชการ และการเมืองทั่วประเทศ รวมทั้งการประกันสังคมบางระดับ	23,834	1,339	6,249	6,507	4,036	5,703	-	12. Public administration
13. การศึกษา	7,274	-	1,659	2,365	1,902	1,348	-	13. Education
14. งานด้านสุขภาพ และงานสังคมสงเคราะห์	6,357	2,143	2,163	935	918	84	-	14. Health and Social work
15. กิจกรรมด้านบริการชุมชน สังคม และการบริการส่วนบุคคลอื่น ๆ	16,553	3,020	2,509	6,355	2,148	2,520	-	15. Other Community
16. ลูกจ้างในครัวเรือนส่วนบุคคล	1,010	780	109	-	-	122	-	16. Private household
17. องค์การระหว่างประเทศและองค์การต่างประเทศอื่น ๆ และสมาชิก	75	-	-	75	-	-	-	17. Extra - territorial
18. ไม่ทราบ	1,862	740	441	175	-	-	507	18. Unknown

ตาราง 21 ผู้ย้ายถิ่นที่เคยทำงาน จำแนกตามเพศ อุตสาหกรรมที่เคยทำก่อนย้าย ภาคที่อยู่ก่อนย้ายและภาคที่อยู่ปัจจุบัน (ต่อ)

TABLE 21 MIGRANTS WHO HAD BEEN EVER WORKED BY SEX, PREVIOUS INDUSTRY, PREVIOUS AND PRESENT REGION (Contd.)

ภาคที่อยู่ปัจจุบัน อุตสาหกรรมที่เคยทำ เพศ	ภาคที่อยู่ก่อนย้ายถิ่น, Previous Region					ต่างประเทศ Abroad	ภาคใต้ Southern Region	Sex	Present Region Previous Industry
	กรุงเทพมหานคร Bangkok Metropolitan	ภาคกลาง Central Region	ภาคเหนือ Northern Region	ภาคตะวันออกเฉียงเหนือ Northeastern Region	ภาคใต้ Southern Region				
หญิง	174,283	235,806	102,413	102,407	77,433	10,212	-	Female	
1. เกษตรกรรม การกลั่นตัว และการป่าไม้	-	28,140	23,652	35,461	16,172	541	-	1. Agriculture	
2. การประมง	-	713	48	-	3,286	-	-	2. Fishing	
3. การทำเหมืองแร่ และเหมืองหิน	-	-	-	-	-	-	-	3. Mining	
4. การผลิต	61,642	99,398	16,389	16,089	5,097	6,549	-	4. Manufacturing	
5. การไฟฟ้า ก๊าซ และการประปา	-	-	-	-	-	-	-	5. Electricity	
6. การก่อสร้าง	47,804	28,626	8,164	4,061	7,776	340	-	6. Construction	
7. การขายส่ง การขายปลีก การซ่อมแซมยานยนต์ รถจักรยานยนต์ ของใช้ส่วนบุคคล และของใช้ ในครัวเรือน	19,264	29,530	20,632	23,437	15,735	260	-	7. Wholesale and retail trade	
8. โรงแรม และภัตตาคาร	16,257	21,226	9,516	5,228	15,562	701	-	8. Hotel and restaurants	
9. การขนส่ง สถานที่เก็บสินค้า และการคมนาคม	478	1,597	2,557	121	1,000	-	-	9. Transport storage	
10. การเงินและธนาคาร	333	801	771	449	489	-	-	10. Financial Intermediation	
11. กิจการด้านสิ่งทรมหกรรม การให้เช่า และกิจการกรมทงธุรกิจ	3,494	2,886	1,701	520	2,384	-	-	11. Real estate	
12. การบริหารราชการ และการเมืองทั้งประเทศ	510	3,751	3,577	3,025	1,241	-	-	12. Public administration	
รวมทั้งการประกันสังคมภาคบังคับ									
13. การศึกษา	529	3,424	2,865	2,946	1,927	-	-	13. Education	
14. งานด้านสุขภาพ และงานสังคมสงเคราะห์	2,545	3,144	3,398	3,693	2,113	88	-	14. Health and Social work	
15. กิจกรรมด้านบริการชุมชน สังคม และการบริการส่วนบุคคลอื่น ๆ	5,390	9,773	6,729	3,833	4,123	-	-	15. Other Community	
16. ลูกจ้างในครัวเรือนส่วนบุคคล	13,809	1,967	1,636	3,323	537	672	-	16. Private household	
17. องค์การระหว่างประเทศและองค์กร ต่างประเทศอื่น ๆ และสมาชิก	51	-	-	-	-	67	-	17. Extra - territorial	
18. ไม่ทราบ	2,177	830	799	321	-	996	-	18. Unknown	

ตาราง 21 ผู้ย้ายถิ่นที่เคยทำงาน จำแนกตามเพศ อุตสาหกรรมที่เคยทำก่อนย้าย ภาคที่อยู่ก่อนย้ายและภาคที่อยู่ปัจจุบัน (ต่อ)

TABLE 21 MIGRANTS WHO HAD BEEN EVER WORKED BY SEX, PREVIOUS INDUSTRY, PREVIOUS AND PRESENT REGION (Contd.)

ภาคที่อยู่ปัจจุบัน อุตสาหกรรมที่เคยทำ เพศ	ภาคที่อยู่ก่อนย้ายถิ่น Previous Region						Present Region Previous Industry Sex
	กรุงเทพมหานคร Bangkok Metropolitan	ภาคกลาง Central Region	ภาคเหนือ Northern Region	ภาคตะวันออกเฉียงเหนือ Northeastern Region	ภาคใต้ Southern Region	ไม่ทราบ Unknown	
รวม	15,256	431	3,371	8,908	1,696	996	Bangkok Metropolitan
1. เกษตรกรรม การเลี้ยงสัตว์ และการป่าไม้	-	-	-	8,908	807	-	1. Agriculture
2. การประมง	-	-	-	-	-	-	2. Fishing
3. การทำเหมืองแร่ และเหมืองหิน	-	-	-	-	-	-	3. Mining
4. การผลิต	-	4,610	-	463	888	-	4. Manufacturing
5. การไฟฟ้า ก๊าซ และการประปา	-	-	-	-	-	-	5. Electricity
6. การก่อสร้าง	-	4,926	-	3,041	-	-	6. Construction
7. การขายส่ง การขายปลีก การซ่อมแซมยานยนต์ รถจักรยานยนต์ ของใช้ส่วนบุคคล และของใช้ ในครัวเรือน	-	1,501	516	1,610	-	-	7. Wholesale and retail trade
8. โรงแรม และภัตตาคาร	-	943	2,162	1,102	-	-	8. Hotel and restaurants
9. การขนส่ง สถานที่เก็บสินค้า และการคมนาคม	-	1,213	-	551	-	-	9. Transport storage
10. การเงินและธนาคาร	-	-	-	-	-	-	10. Financial Intermediation
11. กิจกรรมด้านสิ่งทรมหัพย์ การให้เช่า และกิจการทางธุรกิจ	-	730	-	449	-	-	11. Real estate
12. การบริหารราชการ และการเมืองในประเทศ รวมทั้งการประกันสังคมบางระดับ	-	-	-	-	-	-	12. Public administration
13. การศึกษา	-	-	-	-	-	-	13. Education
14. งานด้านสุขภาพ และงานสังคมสงเคราะห์	-	-	-	-	-	-	14. Health and Social work
15. กิจกรรมด้านบริการชุมชน สังคม และการบริการส่วนบุคคลอื่น ๆ	346	346	-	-	-	-	15. Other Community
16. ลูกจ้างในครัวเรือนส่วนบุคคล	-	-	-	384	-	-	16. Private household
17. องค์การระหว่างประเทศและองค์กร ต่างประเทศอื่น ๆ และสมาชิก	-	-	-	-	-	-	17. Extra - territorial
18. ไม่ทราบ	-	555	519	-	-	996	18. Unknown

ตาราง 21 ผู้ย้ายถิ่นที่เคยทำงาน จำแนกตามเพศ อุตสาหกรรมที่เคยทำก่อนย้าย ภาคที่อยู่ก่อนย้ายและภาคที่อยู่ปัจจุบัน (ต่อ)

TABLE 21 MIGRANTS WHO HAD BEEN EVER WORKED BY SEX, PREVIOUS INDUSTRY, PREVIOUS AND PRESENT REGION (Contd.)

ภาคที่อยู่ปัจจุบัน อุตสาหกรรมที่เคยทำ เพศ	ภาคที่อยู่ก่อนย้ายถิ่น Previous Region					Present Region
	กรุงเทพมหานคร Bangkok Metropolitan	ภาคกลาง Central Region	ภาคเหนือ Northern Region	ภาคตะวันออกเฉียงเหนือ Northeastern Region	ภาคใต้ Southern Region	
	รวม					
	Total					
กรุงเทพมหานคร (ชาย)	22,150	8,977	2,239	9,238	1,696	Bangkok Metropolitan (Male)
1. เกษตรกรรม การกลั่นตัว และการป่าไม้	7,004	-	1,640	4,556	807	1. Agriculture
2. การประมง	-	-	-	-	-	2. Fishing
3. การทำเหมืองแร่ และเหมืองหิน	-	-	-	-	-	3. Mining
4. การผลิต	2,595	1,706	-	-	888	4. Manufacturing
5. การไฟฟ้า ก๊าซ และการประปา	-	-	-	-	-	5. Electricity
6. การก่อสร้าง	7,140	4,560	-	2,580	-	6. Construction
7. การขายส่ง การขายปลีก การซ่อมแซมยานยนต์ รถจักรยานยนต์ ของใช้ส่วนบุคคล และของใช้ในครัวเรือน	528	528	-	-	-	7. Wholesale and retail trade
8. โรงแรม และภัตตาคาร	2,187	486	599	1,102	-	8. Hotel and restaurants
9. การขนส่ง สถานที่เก็บสินค้า และการคมนาคม	1,171	620	-	551	-	9. Transport storage
10. การเงิน/สื่อกลางทางการเงิน	-	-	-	-	-	10. Financial Intermediation
11. กิจกรรมด้านสิ่งทรมหัพย์ การให้เช่า และกิจการกรมทงธุรกิจ	1,179	730	-	449	-	11. Real estate
12. การบริหารราชการ และการเมืองไม่ระบุเพศ	-	-	-	-	-	12. Public administration
รวมทั้งการประกันสังคมภาคบังคับ						
13. การศึกษา	-	-	-	-	-	13. Education
14. งานด้านสุขภาพ และงานสังคมสงเคราะห์	-	-	-	-	-	14. Health and Social work
15. กิจกรรมด้านบริการชุมชน สังคม และการบริการส่วนบุคคลอื่น ๆ	346	346	-	-	-	15. Other Community
16. ลูกจ้างในครัวเรือนส่วนบุคคล	-	-	-	-	-	16. Private household
17. องค์การระหว่างประเทศและองค์การ ต่างประเทศอื่น ๆ และสมาชิก	-	-	-	-	-	17. Extra - territorial
18. ไม่ทราบ	-	-	-	-	-	18. Unknown

ตาราง 21 ผู้ย้ายถิ่นที่เคยทำงาน จำแนกตามเพศ อุตสาหกรรมที่เคยทำก่อนย้าย ภาคที่อยู่ก่อนย้ายและภาคที่อยู่ปัจจุบัน (ต่อ)

TABLE 21 MIGRANTS WHO HAD BEEN EVER WORKED BY SEX, PREVIOUS INDUSTRY, PREVIOUS AND PRESENT REGION (Contd.)

ภาคที่อยู่ปัจจุบัน อุตสาหกรรมที่เคยทำ เพศ	ภาคที่อยู่ก่อนย้ายถิ่น Previous Region					ต่างประเทศ Abroad	ไม่ทราบ Unknown	Present Region Previous Industry Sex
	กรุงเทพมหานคร Bangkok Metropolitan	ภาคกลาง Central Region	ภาคเหนือ Northern Region	ภาคตะวันออกเฉียงเหนือ Northeastern Region	ภาคใต้ Southern Region			
รวม	18,875	6,279	4,329	7,271	-	996	-	Bangkok Metropolitan (Female)
1. เกษตรกรรม การกลั่นตัว และการป่าไม้	6,514	431	1,731	4,352	-	-	-	1. Agriculture
2. การประมง	-	-	-	-	-	-	-	2. Fishing
3. การทำเหมืองแร่ และเหมืองหิน	-	-	-	-	-	-	-	3. Mining
4. การผลิต	3,367	2,904	-	463	-	-	-	4. Manufacturing
5. การไฟฟ้า ก๊าซ และการประปา	-	-	-	-	-	-	-	5. Electricity
6. การก่อสร้าง	828	366	-	461	-	-	-	6. Construction
7. การขายส่ง การขายปลีก การซ่อมแซมยานยนต์ รถจักรยานยนต์ ของใช้ส่วนบุคคล และของใช้ ในครัวเรือน	3,098	973	516	1,610	-	-	-	7. Wholesale and retail trade
8. โรงแรม และภัตตาคาร	2,020	457	1,563	-	-	-	-	8. Hotel and restaurants
9. การขนส่ง สถานที่เก็บสินค้า และการคมนาคม	593	593	-	-	-	-	-	9. Transport storage
10. การมีสื่อกลางทางการเงิน	-	-	-	-	-	-	-	10. Financial Intermediation
11. กิจกรรมด้านสิ่งทรมหรัพย์ การให้เช่า และกิจการกรมทฤษฎี	-	-	-	-	-	-	-	11. Real estate
12. การบริหารราชการ และการเมืองไม่ระบุเพศ	-	-	-	-	-	-	-	12. Public administration
รวมทั้งการประกันสังคมภาคบังคับ	-	-	-	-	-	-	-	-
13. การศึกษา	-	-	-	-	-	-	-	13. Education
14. งานด้านสุขภาพ และงานสังคมสงเคราะห์	-	-	-	-	-	-	-	14. Health and Social work
15. กิจกรรมด้านบริการชุมชน สังคม และการบริการส่วนบุคคลอื่น ๆ	-	-	-	-	-	-	-	15. Other Community
16. ลูกจ้างในครัวเรือนส่วนบุคคล	384	-	-	384	-	-	-	16. Private household
17. องค์การระหว่างประเทศและองค์กร ต่างประเทศอื่น ๆ และสมาชิก	-	-	-	-	-	-	-	17. Extra - territorial
18. ไม่ทราบ	2,070	555	519	-	-	996	-	18. Unknown

ตาราง 21 ผู้ย้ายถิ่นที่เคยทำงาน จำแนกตามเพศ อุตสาหกรรมที่เคยทำก่อนย้าย ภาคที่อยู่ก่อนย้ายและภาคที่อยู่ปัจจุบัน (ต่อ)

TABLE 21 MIGRANTS WHO HAD BEEN EVER WORKED BY SEX, PREVIOUS INDUSTRY, PREVIOUS AND PRESENT REGION (Contd.)

ภาคที่อยู่ปัจจุบัน อุตสาหกรรมที่เคยทำ เพศ	รวม				ภาคที่อยู่ก่อนย้ายถิ่น, Previous Region			Present Region Previous Industry Sex
	Bangkok Metropolis	Central Region	Northern Region	ภาคเหนือ Northern Region	ภาคตะวันออกเฉียงเหนือ Northeastern Region	Southern Region	ภาคใต้ Southern Region	
ภาคกลาง	75,118	283,662	23,634	48,228	6,390	5,343	-	Central Region
1. เกษตรกรรม การกลั่นตัว และการป่าไม้	368	16,515	10,401	28,125	2,295	763	-	1. Agriculture
2. การประมง	-	967	-	391	135	-	-	2. Fishing
3. การทำเหมืองแร่ และเหมืองหิน	-	1,413	-	-	-	-	-	3. Mining
4. การผลิต	20,762	113,990	3,761	9,968	157	1,855	-	4. Manufacturing
5. การไฟฟ้า ก๊าซ และการประปา	350	-	-	-	-	-	-	5. Electricity
6. การก่อสร้าง	18,219	27,399	3,534	2,177	110	1,169	-	6. Construction
7. การขายส่ง การขายปลีก การซ่อมแซมยานยนต์ รถจักรยานยนต์ ของใช้ส่วนบุคคล และของใช้ ในครัวเรือน	11,025	40,637	1,449	3,158	2,010	-	-	7. Wholesale and retail trade
8. โรงแรม และภัตตาคาร	6,528	30,991	2,328	2,676	1,066	246	-	8. Hotel and restaurants
9. การขนส่ง สถานีเก็บสินค้า และการคมนาคม	7,020	10,363	657	339	-	622	-	9. Transport storage
10. การมีสื่อกลางทางการเงิน	92	4,239	55	-	-	-	-	10. Financial intermediation
11. กิจกรรมด้านสิ่งทรมหัพหัย การให้เช่า และกิจการกรมทฤษฎี	1,376	9,083	373	-	-	-	-	11. Real estate
12. การบริหารราชการ และการเมืองทั้งประเทศ รวมทั้งการประกันสังคมภาคบังคับ	1,032	5,423	176	712	313	-	-	12. Public administration
13. การศึกษา	146	4,651	381	300	-	-	-	13. Education
14. งานด้านสุขภาพ แสงานสังคมสงเคราะห์	2,603	5,101	-	-	-	114	-	14. Health and Social work
15. กิจกรรมด้านบริการชุมชน สังคม และการบริการส่วนบุคคลอื่น ๆ	2,505	11,583	65	290	66	-	-	15. Other Community
16. ลูกจ้างในครัวเรือนส่วนบุคคล	2,354	589	-	-	237	-	-	16. Private household
17. องค์การระหว่างประเทศและองค์กร ต่างประเทศอื่น ๆ และสมาชิก	-	-	-	-	-	67	-	17. Extra - territorial
18. ไม่ทราบ	740	716	455	91	-	507	-	18. Unknown

ตาราง 21 ผู้ย้ายถิ่นที่เคยทำงาน จำแนกตามเพศ อุตสาหกรรมที่เคยทำก่อนย้าย ภาคที่อยู่ก่อนย้ายและภาคที่อยู่ปัจจุบัน (ต่อ)

TABLE 21 MIGRANTS WHO HAD BEEN EVER WORKED BY SEX, PREVIOUS INDUSTRY, PREVIOUS AND PRESENT REGION (Contd.)

ภาคที่อยู่ปัจจุบัน อุตสาหกรรมที่เคยทำ เพศ	รวม						ภาคที่อยู่ก่อนย้ายถิ่น Previous Region			Present Region Previous Industry Sex
	Bangkok Metropolis	Central Region	Northern Region	ภาคเหนือ Northeastern Region	ภาคใต้ Southern Region	ต่างประเทศ Abroad	ไม่ทราบ Unknown	ภาคใต้ Southern Region	ภาคเหนือ Northeastern Region	
ภาคกลาง (ชาย)	46,805	161,792	15,757	31,232	4,670	3,891	-	-	-	Central Region (Male)
1. เกษตรกรรม การกลั่นตัว และการป่าไม้	368	9,638	6,629	18,427	2,295	565	-	-	-	1. Agriculture
2. การประมง	-	920	-	391	135	-	-	-	-	2. Fishing
3. การทำเหมืองแร่ และเหมืองหิน	-	1,413	-	-	-	-	-	-	-	3. Mining
4. การผลิต	9,370	62,263	2,241	5,876	157	762	-	-	-	4. Manufacturing
5. การไฟฟ้า ก๊าซ และการประปา	350	-	-	-	-	-	-	-	-	5. Electricity
6. การก่อสร้าง	15,291	19,985	3,324	1,786	110	1,169	-	-	-	6. Construction
7. การขายส่ง การขายปลีก การซ่อมแซมยานยนต์ รถจักรยานยนต์ ของใช้ส่วนบุคคล และของใช้ ในครัวเรือน	6,748	24,457	523	2,133	1,215	-	-	-	-	7. Wholesale and retail trade
8. โรงแรม และภัตตาคาร	2,814	15,905	1,490	1,568	445	152	-	-	-	8. Hotel and restaurants
9. การขนส่ง สถานีเก็บสินค้า และการคมนาคม	7,020	9,360	657	339	-	622	-	-	-	9. Transport storage
10. การมีสื่อกลางทางการเงิน	92	3,438	-	-	-	-	-	-	-	10. Financial intermediation
11. กิจกรรมด้านสิ่งทรมหัพย์ การให้เช่า และกิจการกรมทงธุรกิจ	723	6,298	305	-	-	-	-	-	-	11. Real estate
12. การบริหารราชการ และการเมืองทั่วประเทศ รวมทั้งการประกันสังคมภาคบังคับ	559	1,672	147	712	313	-	-	-	-	12. Public administration
13. การศึกษา	-	1,626	211	-	-	-	-	-	-	13. Education
14. งานด้านสุขภาพ และงานสังคมสงเคราะห์	1,433	2,163	-	-	-	114	-	-	-	14. Health and Social work
15. กิจกรรมด้านบริการชุมชน สังคม และการบริการส่วนบุคคลอื่น ๆ	564	2,117	36	-	-	-	-	-	-	15. Other Community
16. ลูกจ้างในครัวเรือนส่วนบุคคล	734	109	-	-	-	-	-	-	-	16. Private household
17. องค์กรระหว่างประเทศและองค์กร ต่างประเทศอื่น ๆ และสมาชิก	-	-	-	-	-	-	-	-	-	17. Extra - territorial
18. ไม่ทราบ	740	441	175	-	-	507	-	-	-	18. Unknown

ตาราง 21 ผู้ย้ายถิ่นที่เคยทำงาน จำแนกตามเพศ อุตสาหกรรมที่เคยทำก่อนย้าย ภาคที่อยู่ก่อนย้ายและภาคที่อยู่ปัจจุบัน (ต่อ)

TABLE 21 MIGRANTS WHO HAD BEEN EVER WORKED BY SEX, PREVIOUS INDUSTRY, PREVIOUS AND PRESENT REGION (Contd.)

ภาคที่อยู่ปัจจุบัน อุตสาหกรรมที่เคยทำ เพศ	ภาคที่อยู่ก่อนย้ายถึง, Previous Region							Present Region	
	รวม							ต่างประเทศ Abroad	ไม่ทราบ Unknown
	Bangkok Metropolis	ภาคกลาง Central Region	ภาคเหนือ Northern Region	ภาคตะวันออกเฉียงเหนือ Northeastern Region	ภาคใต้ Southern Region	ต่างประเทศ Abroad	ไม่ทราบ Unknown		
	178,247	121,870	7,886	16,996	1,721	1,452	-	Central Region (Female)	
1. เกษตรกรรม การค้าสัตว์ และการป่าไม้	-	6,878	3,771	9,698	-	198	-	1. Agriculture	
2. การประมง	47	47	-	-	-	-	-	2. Fishing	
3. การทำเหมืองแร่ และเหมืองหิน	-	-	-	-	-	-	-	3. Mining	
4. การผลิต	69,835	51,738	1,520	4,092	-	1,093	-	4. Manufacturing	
5. การไฟฟ้า ก๊าซ และการประปา	-	-	-	-	-	-	-	5. Electricity	
6. การก่อสร้าง	10,944	7,414	210	391	-	-	-	6. Construction	
7. การขายส่ง การขายปลีก การซ่อมแซมยานยนต์ รถจักรยานยนต์ ของใช้ส่วนบุคคล และของใช้ ในครัวเรือน	23,204	16,180	926	1,026	795	-	-	7. Wholesale and retail trade	
8. โรงแรม และภัตตาคาร	21,463	15,087	888	1,109	621	94	-	8. Hotel and restaurants	
9. การขนส่ง สถานีเก็บสินค้า และการคมนาคม	1,004	1,004	-	-	-	-	-	9. Transport storage	
10. การเป็นสื่อกลางทางการเงิน	856	801	55	-	-	-	-	10. Financial Intermediation	
11. กิจการด้านอสังหาริมทรัพย์ การให้เช่า และกิจการทางธุรกิจ	3,506	2,786	68	-	-	-	-	11. Real estate	
12. การบริหารราชการ และการป้องกันประเทศ	4,253	3,751	29	-	-	-	-	12. Public administration	
รวมทั้งการประกันสังคมบังคับ									
13. การศึกษา	3,641	3,025	171	300	-	-	-	13. Education	
14. งานด้านสุขภาพ และงานสังคมสงเคราะห์	4,108	2,938	-	-	-	-	-	14. Health and Social work	
15. กิจการมรดกบริการชุมชน สังคม และการบริการส่วนบุคคลอื่น ๆ	11,794	9,467	29	290	66	-	-	15. Other Community	
16. ลูกจ้างในครัวเรือนส่วนบุคคล	2,337	480	-	-	237	-	-	16. Private household	
17. องค์การระหว่างประเทศและองค์การ ต่างประเทศอื่น ๆ และสมาชิก	67	-	-	-	-	67	-	17. Extra - territorial	
18. ไม่ทราบ	646	275	280	91	-	-	-	18. Unknown	

ตาราง 21 ผู้ย้ายถิ่นที่เคยทำงาน จำแนกตามเพศ อุตสาหกรรมที่เคยทำก่อนย้าย ภาคที่อยู่ก่อนย้ายและภาคที่อยู่ปัจจุบัน (ต่อ)

TABLE 21 MIGRANTS WHO HAD BEEN EVER WORKED BY SEX, PREVIOUS INDUSTRY, PREVIOUS AND PRESENT REGION (Contd.)

ภาคที่อยู่ปัจจุบัน อุตสาหกรรมที่เคยทำ เพศ	ภาคที่อยู่ก่อนย้ายถึง, Previous Region						Present Region			
	รวม	กรุงเทพมหานคร	ภาคกลาง	ภาคเหนือ	ภาคตะวันออกเฉียงเหนือ	ภาคใต้	ต่างประเทศ	ไม่ทราบ	Previous Industry	Sex
	Total	Bangkok Metropolis	Central Region	Northern Region	Northeastern Region	Southern Region	Abroad	Unknown		
ภาคเหนือ	373,107	106,515	61,233	174,447	8,442	11,804	10,664	-	Northern Region	
1. เกษตรกรรม การล่าสัตว์ และการป่าไม้	31,547	-	1,910	27,495	1,095	206	841	-	1. Agriculture	
2. การประมง	1,378	-	1,277	101	-	-	-	-	2. Fishing	
3. การทำเหมืองแร่ และเหมืองหิน	480	-	-	480	-	-	-	-	3. Mining	
4. การผลิต	84,480	30,059	27,410	21,999	447	-	4,566	-	4. Manufacturing	
5. การไฟฟ้า ก๊าซ และการประปา	864	-	315	395	154	-	-	-	5. Electricity	
6. การก่อสร้าง	90,140	38,532	12,319	25,290	4,107	6,363	3,529	-	6. Construction	
7. การขายส่ง การขายปลีก การซ่อมแซมยานยนต์ รถจักรยานยนต์ ของใช้ส่วนบุคคล และของใช้ ในครัวเรือน	73,045	15,709	13,046	40,498	534	2,210	1,047	-	7. Wholesale and retail trade	
8. โรงแรม และภัตตาคาร	25,977	10,350	695	12,321	553	2,057	-	-	8. Hotel and restaurants	
9. การขนส่ง สถานที่เก็บสินค้า และการคมนาคม	10,392	3,436	551	5,714	-	691	-	-	9. Transport storage	
10. การเป็นสื่อกลางทางการเงิน	2,160	232	37	1,892	-	-	-	-	10. Financial Intermediation	
11. กิจการด้านอสังหาริมทรัพย์ การให้เช่า และกิจการทางธุรกิจ	9,429	3,732	188	5,509	-	-	-	-	11. Real estate	
12. การบริหารราชการ และการป้องกันประเทศ	12,386	269	1,922	9,612	507	76	-	-	12. Public administration	
รวมทั้งการประกันสังคมบังคับ										
13. การศึกษา	5,145	-	139	4,777	101	127	-	-	13. Education	
14. งานด้านสุขภาพ และงานสังคมสงเคราะห์	5,749	980	206	3,635	813	27	88	-	14. Health and Social work	
15. กิจการมรดกบริการชุมชน สังคม และการบริการส่วนบุคคลอื่น ๆ	15,438	2,419	-	13,019	-	-	-	-	15. Other Community	
16. ลูกจ้างในครัวเรือนส่วนบุคคล	4,422	797	1,219	1,636	131	47	594	-	16. Private household	
17. องค์การระหว่างประเทศและองค์การ ต่างประเทศอื่น ๆ และสมาชิก	75	-	-	75	-	-	-	-	17. Extra - territorial	
18. ไม่ทราบ	-	-	-	-	-	-	-	-	18. Unknown	

ตาราง 21 ผู้ย้ายถิ่นที่เคยทำงาน จำแนกตามเพศ อุตสาหกรรมที่เคยทำก่อนย้าย ภาคที่อยู่ก่อนย้ายและภาคที่อยู่ปัจจุบัน (ต่อ)

TABLE 21 MIGRANTS WHO HAD BEEN EVER WORKED BY SEX, PREVIOUS INDUSTRY, PREVIOUS AND PRESENT REGION (Contd.)

ภาคที่อยู่ปัจจุบัน อุตสาหกรรมที่เคยทำ เพศ	ภาคที่อยู่ก่อนย้ายถึง, Previous Region							Present Region		
	รวม			ภาคเหนือ			ภาคใต้		ไม่ทราบ	
	Bangkok Metropolis	ภาคกลาง Central Region	ภาคเหนือ Northern Region	ภาคตะวันออกเฉียงเหนือ Northeastern Region	ภาคใต้ Southern Region	ต่างประเทศ Abroad	Unknown	Previous Industry	Sex	
ภาคตะวันออกเฉียงเหนือ	320,153	229,274	20,663	208,649	40,948	21,715	143	Northeastern Region		
1. เกษตรกรรม การล่าสัตว์ และการป่าไม้	1,478	56,914	7,166	58,939	9,123	320	-	1. Agriculture		
2. การประมง	862	3,288	-	-	2,327	-	-	2. Fishing		
3. การทำเหมืองแร่ และเหมืองหิน	-	-	-	-	-	-	-	3. Mining		
4. การผลิต	76,792	73,985	3,990	34,243	4,170	11,813	-	4. Manufacturing		
5. การไฟฟ้า ก๊าซ และการประปา	203	-	-	327	-	-	-	5. Electricity		
6. การก่อสร้าง	152,007	69,984	7,158	27,522	18,749	9,021	143	6. Construction		
7. การขายส่ง การขายปลีก การซ่อมแซมยานยนต์ รถจักรยานยนต์ ของใช้ส่วนบุคคล และของใช้ ในครัวเรือน	43,578	12,200	1,307	47,761	3,060	286	-	7. Wholesale and retail trade		
8. โรงแรม และภัตตาคาร	14,714	7,779	-	8,005	2,545	196	-	8. Hotel and restaurants		
9. การขนส่ง สถานีเก็บสินค้า และการคมนาคม	12,080	1,219	34	5,603	-	-	-	9. Transport storage		
10. การเป็นสื่อกลางทางการเงิน	-	-	-	570	-	-	-	10. Financial Intermediation		
11. กิจการด้านอสังหาริมทรัพย์ การให้เช่า และกิจการทางธุรกิจ	1,775	1,402	70	3,063	-	-	-	11. Real estate		
12. การบริหารราชการ และการป้องกันประเทศ รวมทั้งการประกันสังคมบังคับ	435	2,188	261	5,642	983	-	-	12. Public administration		
13. การศึกษา	29	-	-	4,448	-	-	-	13. Education		
14. งานด้านสุขภาพ และงานสังคมสงเคราะห์	481	-	688	3,697	-	-	-	14. Health and Social work		
15. กิจการมรดก บริหารชุมชน สังคม และการบริการส่วนบุคคลอื่น ๆ	2,359	46	-	5,691	-	-	-	15. Other Community		
16. ลูกจ้างในครัวเรือนส่วนบุคคล	11,143	268	-	2,807	-	79	-	16. Private household		
17. องค์การระหว่างประเทศและองค์การ ต่างประเทศอื่น ๆ และสมาชิก	51	-	-	-	-	-	-	17. Extra - territorial		
18. ไม่ทราบ	2,177	-	-	230	-	-	-	18. Unknown		

ตาราง 21 ผู้ย้ายถิ่นที่เคยทำงาน จำแนกตามเพศ อุตสาหกรรมที่เคยทำก่อนย้าย ภาคที่อยู่ก่อนย้ายและภาคที่อยู่ปัจจุบัน (ต่อ)

TABLE 21 MIGRANTS WHO HAD BEEN EVER WORKED BY SEX, PREVIOUS INDUSTRY, PREVIOUS AND PRESENT REGION (Contd.)

ภาคที่อยู่ปัจจุบัน อุตสาหกรรมที่เคยทำ เพศ	ภาคที่อยู่ก่อนย้ายถึง, Previous Region						Present Region	
	รวม		ภาคเหนือ		ภาคตะวันออกเฉียงเหนือ		ภาคใต้	
	Bangkok Metropolis	Central Region	Northern Region	Northeastern Region	Southern Region	Abroad	Unknown	Previous Industry Sex
ภาคตะวันออกเฉียงเหนือ (หญิง)	97,730	80,871	9,229	74,217	11,826	5,211	-	Northeastern Region (Female)
1. เกษตรกรรม การค้าสัตว์ และการป่าไม้	-	19,964	3,116	20,113	3,943	137	-	1. Agriculture
2. การประมง	-	666	-	-	1,180	-	-	2. Fishing
3. การทำเหมืองแร่ และเหมืองหิน	-	-	-	-	-	-	-	3. Mining
4. การผลิต	34,906	29,106	2,079	11,486	-	4,397	-	4. Manufacturing
5. การไฟฟ้า ก๊าซ และการประปา	-	-	-	-	-	-	-	5. Electricity
6. การก่อสร้าง	33,423	17,609	2,543	3,129	3,739	340	-	6. Construction
7. การขายส่ง การขายปลีก การซ่อมแซมยานยนต์ รถจักรยานยนต์ ของใช้ส่วนบุคคล และของใช้ ในครัวเรือน	7,912	8,384	1,307	20,392	495	148	-	7. Wholesale and retail trade
8. โรงแรม และภัตตาคาร	7,264	4,873	-	3,118	2,469	111	-	8. Hotel and restaurants
9. การขนส่ง สถานที่เก็บสินค้า และการคมนาคม	-	-	-	121	-	-	-	9. Transport storage
10. การเป็นสื่อกลางทางการเงิน	-	-	-	449	-	-	-	10. Financial Intermediation
11. กิจการด้านอสังหาริมทรัพย์ การให้เช่า และกิจการทางธุรกิจ	539	-	-	520	-	-	-	11. Real estate
12. การบริหารราชการ และการป้องกันประเทศ	-	-	185	2,944	-	-	-	12. Public administration
รวมทั้งการประกันสังคมบังคับ	-	-	-	-	-	-	-	-
13. การศึกษา	29	-	-	2,685	-	-	-	13. Education
14. งานด้านสุขภาพ และงานสังคมสงเคราะห์	215	-	-	2,779	-	-	-	14. Health and Social work
15. กิจการมรดกบริการชุมชน สังคม และการบริการส่วนบุคคลอื่น ๆ	128	-	-	3,543	-	-	-	15. Other Community
16. ลูกจ้างในครัวเรือนส่วนบุคคล	11,097	268	-	2,807	-	79	-	16. Private household
17. องค์การระหว่างประเทศและองค์การ ต่างประเทศอื่น ๆ และสมาชิก	51	-	-	-	-	-	-	17. Extra - territorial
18. ไม่ทราบ	2,177	-	-	230	-	-	-	18. Unknown

ตาราง 21 ผู้ย้ายถิ่นที่เคยทำงาน จำแนกตามเพศ อุตสาหกรรมที่เคยทำก่อนย้าย ภาคที่อยู่ก่อนย้ายและภาคที่อยู่ปัจจุบัน (ต่อ)

TABLE 21 MIGRANTS WHO HAD BEEN EVER WORKED BY SEX, PREVIOUS INDUSTRY, PREVIOUS AND PRESENT REGION (Contd.)

ภาคที่อยู่ปัจจุบัน อุตสาหกรรมที่เคยทำ เพศ	รวม						ภาคที่อยู่ก่อนย้ายถิ่น, Previous Region			Present Region	
	Total	Bangkok Metropolis	ภาคกลาง Central Region	ภาคเหนือ Northern Region	ภาคตะวันออกเฉียงเหนือ Northeastern Region	ภาคใต้ Southern Region	ต่างประเทศ Abroad	ไม่ทราบ Unknown	Previous Industry	Sex	
ภาคใต้ (หญิง)	73,739	8,211	3,048	1,336	1,894	56,754	496	-	Southern Region (Female)		
1. เกษตรกรรม การล่าสัตว์ และการป่าไม้	13,617	-	-	394	1,054	12,229	-	-	1. Agriculture		
2. การประมง	2,106	-	-	-	-	2,106	-	-	2. Fishing		
3. การทำเหมืองแร่ และเหมืองหิน	-	-	-	-	-	-	-	-	3. Mining		
4. การผลิต	7,069	950	969	53	-	5,097	-	-	4. Manufacturing		
5. การไฟฟ้า ก๊าซ และการประปา	-	-	-	-	-	-	-	-	5. Electricity		
6. การก่อสร้าง	2,438	-	-	-	79	2,358	-	-	6. Construction		
7. การขายส่ง การขายปลีก การซ่อมแซมยานยนต์ รถจักรยานยนต์ ของใช้ส่วนบุคคล และของใช้ ในครัวเรือน	18,406	3,436	728	738	313	13,190	-	-	7. Wholesale and retail trade		
8. โรงแรม และภัตตาคาร	12,623	483	653	139	448	10,404	496	-	8. Hotel and restaurants		
9. การขนส่ง สถานที่เก็บสินค้า และการคมนาคม	1,408	478	-	-	-	931	-	-	9. Transport storage		
10. การเป็นสื่อกลางทางการเงิน	822	333	-	-	-	489	-	-	10. Financial Intermediation		
11. กิจการด้านอสังหาริมทรัพย์ การให้เช่า และกิจการทางธุรกิจ	2,614	130	100	-	-	2,384	-	-	11. Real estate		
12. การบริหารราชการ และการป้องกันประเทศ รวมทั้งการประกันสังคมบังคับ	1,241	-	-	-	-	1,241	-	-	12. Public administration		
13. การศึกษา	2,645	354	292	71	-	1,927	-	-	13. Education		
14. งานด้านสุขภาพ และงานสังคมสงเคราะห์	2,711	624	-	-	-	2,086	-	-	14. Health and Social work		
15. กิจการมรดกบริการชุมชน สังคม และการบริการส่วนบุคคลอื่น ๆ	5,490	1,127	306	-	-	4,057	-	-	15. Other Community		
16. ลูกจ้างในครัวเรือนส่วนบุคคล	548	295	-	-	-	253	-	-	16. Private household		
17. องค์การระหว่างประเทศและองค์การ ต่างประเทศอื่น ๆ และสมาชิก	-	-	-	-	-	-	-	-	17. Extra - territorial		
18. ไม่ทราบ	-	-	-	-	-	-	-	-	18. Unknown		

ตาราง 22 ผู้ย้ายถิ่นที่เคยทำงาน จำแนกตามอาชีพที่เคยทำก่อนย้าย สถานภาพการทำงานก่อนย้าย เพศและภาคที่อยู่ปัจจุบัน

TABLE 22 MIGRANTS WHO HAD BEEN WORKED BY PREVIOUS OCCUPATION, PREVIOUS STATUS SEX AND PRESENT REGION

ภาคที่อยู่ปัจจุบัน อาชีพที่เคยทำก่อนย้าย	สถานภาพการทำงานก่อนย้าย Previous Status										ไม่ทราบ	Present Region Previous Occupation Sex
	รวม	นายจ้าง Employer	ธุรกิจส่วนตัว โดยไม่มีลูกจ้าง Own Account Worker	ช่วยธุรกิจครอบครัว โดยไม่ได้รับค่าจ้าง Unpaid Family Worker	ลูกจ้างรัฐบาล Government Employee	ลูกจ้างเอกชน Private Employee	การรวมกลุ่ม Member of Co-operative	Unknown	Unknown	Unknown		
ยอดรวม	1,868,599	29,259	204,593	132,994	72,509	1,424,643	479	4,121	4,121	Total		
1. ผู้บัญญัติกฎหมาย ข้าราชการอาวุโส และผู้จัดการ	56,769	26,753	14,276	-	4,043	11,697	-	-	-	1. Legislators		
2. ผู้ประกอบวิชาชีพด้านต่าง ๆ	42,420	-	1,596	-	18,360	22,464	-	-	-	2. Professional		
3. ผู้ประกอบวิชาชีพช่างเทคนิคสาขาต่าง ๆ และอาชีพที่เกี่ยวข้อง	66,383	-	1,119	479	12,688	52,097	-	-	-	3. Technicians		
4. เสรียน	84,857	-	116	716	13,594	70,234	197	-	-	4. Clerks		
5. พนักงานบริการและพนักงานในร้านค้าและตลาด	260,736	1,548	57,466	44,019	6,278	151,426	-	-	-	5. Service		
6. ผู้ปฏิบัติงานที่มีฝีมือในด้านการเกษตร และการประมง	192,965	958	63,037	76,195	5,302	47,473	-	-	-	6. Skill		
7. ผู้ปฏิบัติงานด้านความสามรถทางฝีมือ และธุรกิจการค้าที่เกี่ยวข้อง	451,063	-	20,212	5,419	723	424,427	283	-	-	7. Craft		
8. ผู้ปฏิบัติการโรงงานและเครื่องจักร และผู้ปฏิบัติงานด้านประกอบ	263,009	-	18,800	-	2,209	241,883	-	117	-	8. Plant & Machine		
9. อาชีพขั้นพื้นฐานต่าง ๆ ในด้านการขาย และการให้บริการ	440,671	-	27,971	6,167	5,639	400,894	-	-	-	9. Elementary		
10. อาชีพซึ่งมิได้จำแนกไว้ในหมวดอื่น	9,727	-	-	-	3,676	2,048	-	4,003	-	10. Not classified		

ตาราง 22 ผู้ย้ายถิ่นที่เคยทำงาน จำแนกตามอาชีพที่เคยทำก่อนย้าย สถานภาพการทำงานก่อนย้าย เพศและภาคที่อยู่ปัจจุบัน (ต่อ)

TABLE 22 MIGRANTS WHO HAD BEEN WORKED BY PREVIOUS OCCUPATION, PREVIOUS STATUS SEX AND PRESENT REGION (Contd.)

ภาคที่อยู่ปัจจุบัน อาชีพที่เคยทำก่อนย้าย	สถานภาพการทำงานก่อนย้าย Previous Status										Present Region		
	รวม	นายจ้าง Employer	ธุรกิจส่วนตัว โดยไม่เสียค่าจ้าง Own Account Worker	ช่วยธุรกิจครอบครัว โดยไม่ได้รับค่าจ้าง Unpaid Family Worker	ลูกจ้างรัฐบาล Government Employee		ลูกจ้างเอกชน Private Employee		การรวมกลุ่ม Member of Co-operative	ไม่ทราบ Unknown		Previous Occupation	Sex
					9,068	6,503	-	23,938					
กรุงเทพมหานคร	41,025	-	9,068	6,503	-	-	-	1,515	-	Bangkok Metropolis			
1. ผู้ปฏิบัติงานผู้ขาย ข้าราชกาอาวุโส และผู้จัดการ	1,412	-	1,412	-	-	-	-	-	-	1. Legislators			
2. ผู้ประกอบวิชาชีพด้านต่าง ๆ	350	-	-	-	-	360	-	-	-	2. Professional			
3. ผู้ประกอบวิชาชีพเชิงเทคนิคหลากหลาย และอาชีพที่เกี่ยวข้อง	346	-	-	-	-	346	-	-	-	3. Technicians			
4. เสียน	-	-	-	-	-	-	-	-	-	4. Clerks			
5. พนักงานบริการและพนักงานในร้านค้าและตลาด	7,451	-	2,496	1,502	-	3,452	-	-	-	5. Service			
6. ผู้ปฏิบัติงานที่มีฝีมือในด้านการเกษตร และการประมง	10,988	-	5,159	5,001	-	807	-	-	-	6. Skill			
7. ผู้ปฏิบัติงานด้านความสามรถทางฝีมือ และธุรกิจการค้าที่เกี่ยวข้อง	10,738	-	-	-	-	10,738	-	-	-	7. Craft			
8. ผู้ปฏิบัติงานโรงงานและเครื่องจักร และผู้ปฏิบัติงานด้านประกอบ	3,878	-	-	-	-	3,878	-	-	-	8. Plant & Machine			
9. อาชีพพื้นฐานต่าง ๆ ในด้านการขาย และบริการ	3,810	-	-	-	-	3,810	-	-	-	9. Elementary			
10. อาชีพซึ่งไม่ได้จำแนกไว้ในหมวดอื่น	2,070	-	-	-	-	555	-	-	1,515	10. Not classified			

ตาราง 22 ผู้ย้ายถิ่นที่เคยทำงาน จำแนกตามอาชีพที่เคยทำก่อนย้าย สถานภาพการทำงานก่อนย้าย เพศและภาคที่อยู่ปัจจุบัน (ต่อ)

TABLE 22 MIGRANTS WHO HAD BEEN WORKED BY PREVIOUS OCCUPATION, PREVIOUS STATUS SEX AND PRESENT REGION (Contd.)

ภาคที่อยู่ปัจจุบัน อาชีพที่เคยทำก่อนย้าย	สถานภาพการทำงานก่อนย้าย Previous Status										Present Region	
	รวม	นายจ้าง Employer	ธุรกิจส่วนตัว โดยไม่เสียค่าจ้าง Own Account Worker	ช่วยธุรกิจครอบครัว โดยไม่ได้รับค่าจ้าง Unpaid Family Worker	ลูกจ้างรัฐบาล		ลูกจ้างเอกชน Private Employee	การรวมกลุ่ม Member of Co-operative	ไม่ทราบ Unknown	Previous Occupation		Sex
					Government Employee	Employee						
เพศ	22,150	-	3,817	2,819	-	-	15,514	-	-	-	Bangkok Metropolis (Male)	
1. ผู้รับปฏิบัติการผู้หมาย ข้าราชการอาวุโส และผู้จัดการ	931	-	931	-	-	-	-	-	-	-	1. Legislators	
2. ผู้ประกอบวิชาชีพด้านต่าง ๆ	-	-	-	-	-	-	-	-	-	-	2. Professional	
3. ผู้ประกอบวิชาชีพเชิงเทคนิคหลากหลาย และอาชีพที่เกี่ยวข้อง	346	-	-	-	-	346	-	-	-	-	3. Technicians	
4. เสียน	-	-	-	-	-	-	-	-	-	-	4. Clerks	
5. พนักงานบริการและพนักงานในร้านค้าและตลาด	3,165	-	486	528	-	2,150	-	-	-	-	5. Service	
6. ผู้ปฏิบัติงานที่มีฝีมือในด้านการเกษตร และการประมง	5,498	-	2,400	2,291	-	807	-	-	-	-	6. Skill	
7. ผู้ปฏิบัติงานด้านความสามรถทางฝีมือ และธุรกิจการค้าที่เกี่ยวข้อง	8,203	-	-	-	-	8,203	-	-	-	-	7. Craft	
8. ผู้ปฏิบัติการโรงงานและเครื่องจักร และผู้ปฏิบัติงานด้านประกอบ	2,086	-	-	-	-	2,086	-	-	-	-	8. Plant & Machine	
9. อาชีพพื้นฐานต่าง ๆ ในด้านการขาย และบริการ	1,920	-	-	-	-	1,920	-	-	-	-	9. Elementary	
10. อาชีพซึ่งไม่ได้จำแนกไว้ในหมวดอื่น	-	-	-	-	-	-	-	-	-	-	10. Not classified	

ตาราง 22 ผู้ย้ายถิ่นที่เคยทำงาน จำแนกตามอาชีพที่เคยทำก่อนย้าย สถานภาพการทำงานก่อนย้าย เพศและภาคที่อยู่ปัจจุบัน (ต่อ)

TABLE 22 MIGRANTS WHO HAD BEEN WORKED BY PREVIOUS OCCUPATION, PREVIOUS STATUS SEX AND PRESENT REGION (Contd.)

ภาคที่อยู่ปัจจุบัน อาชีพที่เคยทำก่อนย้าย	สถานภาพการทำงานก่อนย้าย Previous Status										Present Region
	รวม	นายจ้าง	ธุรกิจส่วนตัว โดยไม่เสียค่าจ้าง	ช่วยธุรกิจครอบครัว โดยไม่ได้รับค่าจ้าง	ลูกจ้างรัฐบาล	ลูกจ้างเอกชน	การรวมกลุ่ม	ไม่ทราบ	Previous Occupation	Sex	
เพศ	Total	Employer	Own Account Worker	Unpaid Family Worker	Government Employee	Private Employee	Member of Co-operative	Unknown			
กรุงเทพมหานคร (หญิง)	18,875	-	5,251	3,684	-	8,424	-	1,515	Bangkok Metropolis (Female)		
1. ผู้บัญญัติกฎหมาย ข้าราชการอาวุโส และผู้จัดการ	481	-	481	-	-	-	-	-	1. Legislators		
2. ผู้ประกอบวิชาชีพด้านต่าง ๆ	350	-	-	-	-	350	-	-	2. Professional		
3. ผู้ประกอบวิชาชีพเชิงเทคนิคหลากหลาย และอาชีพที่เกี่ยวข้อง	-	-	-	-	-	-	-	-	3. Technicians		
4. เสิร์ช	-	-	-	-	-	-	-	-	4. Clerks		
5. พนักงานบริการและพนักงานในร้านค้าและตลาด	4,286	-	2,010	974	-	1,302	-	-	5. Service		
6. ผู้ปฏิบัติงานที่มีฝีมือในด้านการเกษตร และการประมง	5,469	-	2,759	2,710	-	-	-	-	6. Skill		
7. ผู้ปฏิบัติงานด้านความสามรถทางฝีมือ และธุรกิจการค้าที่เกี่ยวข้อง	2,535	-	-	-	-	2,535	-	-	7. Craft		
8. ผู้ปฏิบัติงานโรงงานและเครื่องจักร และผู้ปฏิบัติงานด้านประกอบ	1,792	-	-	-	-	1,792	-	-	8. Plant & Machine		
9. อาชีพพื้นฐานต่าง ๆ ในด้านการขาย และบริการ	1,890	-	-	-	-	1,890	-	-	9. Elementary		
10. อาชีพซึ่งไม่ได้จำแนกไว้ในหมวดอื่น	2,070	-	-	-	-	555	-	1,515	10. Not classified		

ตาราง 22 ผู้ย้ายถิ่นที่เคยทำงาน จำแนกตามอาชีพที่เคยทำก่อนย้าย สถานภาพการทำงานก่อนย้าย เพศและภาคที่อยู่ปัจจุบัน (ต่อ)

TABLE 22 MIGRANTS WHO HAD BEEN WORKED BY PREVIOUS OCCUPATION, PREVIOUS STATUS SEX AND PRESENT REGION (Contd.)

ภาคที่อยู่ปัจจุบัน อาชีพที่เคยทำก่อนย้าย	สถานภาพการทำงานก่อนย้าย										Present Region		
	Previous Status												
	รวม	นายจ้าง	ธุรกิจส่วนตัว โดยไม่เสียค่าจ้าง	ช่วยธุรกิจครัวเรือน โดยไม่ได้รับค่าจ้าง	ลูกจ้างรัฐบาล	ลูกจ้างเอกชน	การรวมกลุ่ม	ไม่ทราบ	การรวมกลุ่ม	Member of Co-operative		Unknown	Previous Occupation
เพศ	Total	Employer	Own Account Worker	Unpaid Family Worker	Government Employee	Private Employee	Member of Co-operative	Unknown	Member of Co-operative	Unknown			
	442,374	10,204	62,248	41,737	14,888	313,022	-	275	-	275	Central Region		
ภาคกลาง													
1. ผู้รับปฏิบัติการผู้หมาย ข้าราชการอาวุโส และผู้จัดการ	20,021	10,204	3,114	-	299	6,404	-	-	-	-	1. Legislators		
2. ผู้ประกอบวิชาชีพด้านต่าง ๆ	8,029	-	1,107	-	3,370	3,551	-	-	-	-	2. Professional		
3. ผู้ประกอบวิชาชีพเชิงเทคนิคหลากหลาย และอาชีพที่เกี่ยวข้อง	23,465	-	-	197	3,019	20,249	-	-	-	-	3. Technicians		
4. เสรียน	27,971	-	71	88	4,204	23,609	-	-	-	-	4. Clerks		
5. พนักงานบริการและพนักงานในร้านค้าและตลาด	74,737	-	16,561	13,095	1,992	43,089	-	-	-	-	5. Service		
6. ผู้ปฏิบัติงานที่มีฝีมือในด้านการเกษตร และการประมง	54,640	-	22,010	24,418	-	8,211	-	-	-	-	6. Skilled		
7. ผู้ปฏิบัติงานด้านความสามรถทางฝีมือ และธุรกิจการค้าที่เกี่ยวข้อง	77,667	-	4,932	2,206	165	70,365	-	-	-	-	7. Craft		
8. ผู้ปฏิบัติงานโรงงานและเครื่องจักร และผู้ปฏิบัติงานด้านประกอบ	82,138	-	7,559	-	154	74,425	-	-	-	-	8. Plant & Machine		
9. อาชีพพื้นฐานต่าง ๆ ในด้านการศึกษา และการให้บริการ	70,864	-	6,894	1,733	610	61,627	-	-	-	-	9. Elementary		
10. อาชีพซึ่งไม่ได้จำแนกไว้ในหมวดอื่น	2,843	-	-	-	1,075	1,493	-	-	-	275	10. Not classified		

ตาราง 22 ผู้ย้ายถิ่นที่เคยทำงาน จำแนกตามอาชีพที่เคยทำก่อนย้าย สถานภาพการทำงานก่อนย้าย เพศและภาคที่อยู่ปัจจุบัน (ต่อ)

TABLE 22 MIGRANTS WHO HAD BEEN WORKED BY PREVIOUS OCCUPATION, PREVIOUS STATUS SEX AND PRESENT REGION (Contd.)

ภาคที่อยู่ปัจจุบัน อาชีพที่เคยทำก่อนย้าย	สถานภาพการทำงานก่อนย้าย										Present Region	
	รวม	นายจ้าง	ธุรกิจส่วนตัว			ช่วยธุรกิจครัวเรือน		ลูกจ้างรัฐบาล		การรวมกลุ่ม		ไม่ทราบ
			Own Account	Employer	Unpaid Family	Unpaid Family	Government	Private	Member of			
เพศ	Total	Employer	Own Account	Unpaid Family	Unpaid Family	Government	Private	Member of	Co-operative	Unknown	Sex	
ภาคกลาง (ชาย)	264,127	7,169	44,382	17,364	6,709	188,504	-	-	-	-	Central Region (Male)	
1. ผู้บัญญัติกฎหมาย ข้าราชการอาวุโส และผู้จัดการ	14,036	7,169	2,239	-	240	4,390	-	-	-	-	1. Legislators	
2. ผู้ประกอบวิชาชีพด้านต่าง ๆ	3,482	-	1,107	-	717	1,668	-	-	-	-	2. Professional	
3. ผู้ประกอบวิชาชีพเชิงเทคนิคหลากหลาย และอาชีพที่เกี่ยวข้อง	12,529	-	-	-	785	11,743	-	-	-	-	3. Technicians	
4. เสรียน	13,767	-	-	88	1,834	11,845	-	-	-	-	4. Clerks	
5. พนักงานบริการและพนักงานในร้านค้าและตลาด	33,822	-	8,444	4,673	1,166	19,539	-	-	-	-	5. Service	
6. ผู้ปฏิบัติงานที่มีฝีมือในด้านการเกษตร และการประมง	35,905	-	17,910	12,095	-	5,900	-	-	-	-	6. Skilled	
7. ผู้ปฏิบัติงานด้านความสามรถทางฝีมือ และธุรกิจการค้าที่เกี่ยวข้อง	60,301	-	3,508	408	165	56,219	-	-	-	-	7. Craft	
8. ผู้ปฏิบัติงานโรงงานและเครื่องจักร และผู้ปฏิบัติงานด้านประกอบ	51,644	-	7,559	-	154	43,931	-	-	-	-	8. Plant & Machine	
9. อาชีพพื้นฐานต่าง ๆ ในด้านการขาย และการให้บริการ	36,435	-	3,615	101	574	32,145	-	-	-	-	9. Elementary	
10. อาชีพซึ่งไม่ได้จำแนกไว้ในหมวดอื่น	2,197	-	-	-	1,075	1,122	-	-	-	-	10. Not classified	

ตาราง 22 ผู้ย้ายถิ่นที่เคยทำงาน จำแนกตามอาชีพที่เคยทำก่อนย้าย สถานภาพการทำงานก่อนย้าย เพศและภาคที่อยู่ปัจจุบัน (ต่อ)

TABLE 22 MIGRANTS WHO HAD BEEN WORKED BY PREVIOUS OCCUPATION, PREVIOUS STATUS SEX AND PRESENT REGION (Contd.)

ภาคที่อยู่ปัจจุบัน อาชีพที่เคยทำก่อนย้าย	สถานภาพการทำงานก่อนย้าย										Present Region
	Previous Status										
	รวม	นายจ้าง	ธุรกิจส่วนตัว โดยไม่เสียค่าจ้าง	ช่วยธุรกิจครอบครัว โดยไม่ได้รับค่าจ้าง	ลูกจ้างรัฐบาล	ลูกจ้างเอกชน	การรวมกลุ่ม	ไม่ทราบ	Previous Occupation	Sex	
Total	Employer	Own Account Worker	Unpaid Family Worker	Government Employee	Private Employee	Member of Co-operative	Unknown				
ภาคกลาง (หญิง)	178,247	3,036	17,866	24,373	8,179	124,518	-	275	Central Region (Female)		
1. ผู้รับปฏิบัติการผู้หมาย ข้าราชการอาวุโส และผู้จัดการ	5,985	3,036	875	-	60	2,014	-	-	1. Legislators		
2. ผู้ประกอบวิชาชีพด้านต่าง ๆ	4,537	-	-	-	2,654	1,883	-	-	2. Professional		
3. ผู้ประกอบวิชาชีพซึ่งแตกต่างกัน และอาชีพที่เกี่ยวข้อง	10,936	-	-	197	2,234	8,505	-	-	3. Technicians		
4. เสรียน	14,204	-	71	-	2,370	11,764	-	-	4. Clerks		
5. พนักงานบริการและพนักงานในร้านค้าและตลาด	40,915	-	8,117	8,423	826	23,549	-	-	5. Service		
6. ผู้ปฏิบัติงานที่มีฝีมือในด้านการเกษตร และการประมง	18,735	-	4,101	12,323	-	2,311	-	-	6. Skilled		
7. ผู้ปฏิบัติงานด้านความสามรถทางฝีมือ และธุรกิจการค้าที่เกี่ยวข้อง	17,367	-	1,423	1,798	-	14,145	-	-	7. Craft		
8. ผู้ปฏิบัติงานโรงงานและเครื่องจักร และผู้ปฏิบัติงานด้านประกอบ	30,494	-	-	-	-	30,494	-	-	8. Plant & Machine		
9. อาชีพพื้นฐานต่าง ๆ ในด้านการขาย และการให้บริการ	34,429	-	3,279	1,632	36	29,482	-	-	9. Elementary		
10. อาชีพซึ่งไม่ได้จำแนกไว้ในหมวดอื่น	646	-	-	-	-	370	-	275	10. Not classified		

ตาราง 22 ผู้ย้ายถิ่นที่เคยทำงาน จำแนกตามอาชีพที่เคยทำก่อนย้าย สถานภาพการทำงานก่อนย้าย เพศและภาคที่อยู่ปัจจุบัน (ต่อ)

TABLE 22 MIGRANTS WHO HAD BEEN WORKED BY PREVIOUS OCCUPATION, PREVIOUS STATUS SEX AND PRESENT REGION (Contd.)

ภาคที่อยู่ปัจจุบัน อาชีพที่เคยทำก่อนย้าย	สถานภาพการทำงานก่อนย้าย										Present Region
	Previous Status										
	รวม	นายจ้าง	ธุรกิจส่วนตัว โดยไม่เสียค่าจ้าง	ช่วยธุรกิจครัวเรือน โดยไม่ได้รับค่าจ้าง	ลูกจ้างรัฐบาล	ลูกจ้างเอกชน	การรวมกลุ่ม	ไม่ทราบ	Previous Occupation	Sex	
Total	Employer	Own Account Worker	Unpaid Family Worker	Government Employee	Private Employee	Member of Co-operative	Unknown				
ภาคเหนือ	373,107	10,105	45,392	24,881	25,337	267,109	283	-	-	Northern Region	
1. ผู้รับปฏิบัติการผู้หมาย ข้าราชการอาวุโส และผู้จัดการ	16,323	10,058	4,834	-	793	638	-	-	-	1. Legislators	
2. ผู้ประกอบวิชาชีพด้านต่าง ๆ	14,672	-	-	-	5,663	9,009	-	-	-	2. Professional	
3. ผู้ประกอบวิชาชีพซึ่งแตกต่างกัน และอาชีพที่เกี่ยวข้อง	14,727	-	117	-	3,137	11,473	-	-	-	3. Technicians	
4. เสรียน	19,600	-	45	137	4,845	14,573	-	-	-	4. Clerks	
5. พนักงานบริการและพนักงานในร้านค้าและตลาด	56,415	47	13,505	14,917	2,647	25,300	-	-	-	5. Service	
6. ผู้ปฏิบัติงานที่มีฝีมือในด้านการเกษตร และการประมง	25,698	-	7,021	7,957	3,377	7,343	-	-	-	6. Skilled	
7. ผู้ปฏิบัติงานด้านความสามรถทางฝีมือ และธุรกิจการค้าที่เกี่ยวข้อง	94,894	-	6,764	1,213	203	86,421	283	-	-	7. Craft	
8. ผู้ปฏิบัติงานโรงงานและเครื่องจักร และผู้ปฏิบัติงานด้านประกอบ	41,803	-	3,380	-	209	38,213	-	-	-	8. Plant & Machine	
9. อาชีพพื้นฐานต่าง ๆ ในด้านการขาย และการให้บริการ	87,162	-	9,725	658	2,642	74,137	-	-	-	9. Elementary	
10. อาชีพซึ่งไม่ได้จำแนกไว้ในหมวดอื่น	1,822	-	-	-	1,822	-	-	-	-	10. Not classified	

ตาราง 22 ผู้ย้ายถิ่นที่เคยทำงาน จำแนกตามอาชีพที่เคยทำก่อนย้าย สถานภาพการทำงานก่อนย้าย เพศและภาคที่อยู่ปัจจุบัน (ต่อ)

TABLE 22 MIGRANTS WHO HAD BEEN WORKED BY PREVIOUS OCCUPATION, PREVIOUS STATUS SEX AND PRESENT REGION (Contd.)

ภาคที่อยู่ปัจจุบัน อาชีพที่เคยทำก่อนย้าย	สถานภาพการทำงานก่อนย้าย Previous Status										การรวมกลุ่ม ไม่ทราบ	Present Region
	รวม	นายจ้าง	ธุรกิจส่วนตัว โดยไม่เสียภาษี	ช่วยธุรกิจครัวเรือน โดยไม่ได้รับค่าจ้าง	ลูกจ้างรัฐบาล	ลูกจ้างเอกชน	การรวมกลุ่ม	Unknown	Previous Occupation	Sex		
เพศ	Total	Employer	Own Account Worker	Unpaid Family Worker	Government Employee	Private Employee	Member of Co-operative	Unknown	Sex	Sex		
ภาคเหนือ (ชาย)	220,498	6,444	30,483	6,480	16,075	160,941	76	-	-	Northern Region (Male)		
1. ผู้บัญญัติกฎหมาย ข้าราชการอาวุโส และผู้จัดการ	11,765	6,444	4,074	-	793	445	-	-	-	1. Legislators		
2. ผู้ประกอบวิชาชีพด้านต่าง ๆ	7,151	-	-	-	3,147	4,004	-	-	-	2. Professional		
3. ผู้ประกอบวิชาชีพช่างเทคนิคสาขาต่าง ๆ และอาชีพที่เกี่ยวข้อง	6,110	-	48	-	1,209	4,853	-	-	-	3. Technicians		
4. เสรียน	9,292	-	45	-	2,362	6,885	-	-	-	4. Clerks		
5. พนักงานบริการและพนักงานในร้านค้าและตลาด	22,481	-	6,625	5,284	797	9,775	-	-	-	5. Service		
6. ผู้ปฏิบัติงานที่มีฝีมือในด้านการเกษตร และการประมง	13,809	-	5,184	1,109	2,830	4,585	-	-	-	6. Skill		
7. ผู้ปฏิบัติงานด้านความสามรถทางฝีมือ และธุรกิจการค้าที่เกี่ยวข้อง	80,685	-	5,687	-	203	74,719	76	-	-	7. Craft		
8. ผู้ปฏิบัติการโรงงานและเครื่องจักร และผู้ปฏิบัติงานด้านปรกอบ	24,596	-	3,313	-	209	21,075	-	-	-	8. Plant & Machine		
9. อาชีพขั้นพื้นฐานต่าง ๆ ในด้านการขาย และการให้บริการ	42,798	-	5,507	86	2,604	34,601	-	-	-	9. Elementary		
10. อาชีพซึ่งไม่ได้จำแนกไว้ในหมวดอื่น	1,822	-	-	-	1,822	-	-	-	-	10. Not classified		

ตาราง 22 ผู้ย้ายถิ่นที่เคยทำงาน จำแนกตามอาชีพที่เคยทำก่อนย้าย สถานภาพการทำงานก่อนย้าย เพศและภูมิภาคที่อยู่ปัจจุบัน (ต่อ)

TABLE 22 MIGRANTS WHO HAD BEEN WORKED BY PREVIOUS OCCUPATION, PREVIOUS STATUS SEX AND PRESENT REGION (Contd.)

ภาคที่อยู่ปัจจุบัน อาชีพที่เคยทำก่อนย้าย	สถานภาพการทำงานก่อนย้าย Previous Status										การรวมกลุ่ม ไม่ทราบ	Present Region	Previous Occupation	Sex	
	รวม	นายจ้าง	ธุรกิจส่วนตัว โดยไม่เสียภาษี	ช่วยธุรกิจครัวเรือน โดยไม่ได้รับค่าจ้าง	ลูกจ้างรัฐบาล	ลูกจ้างเอกชน	Member of Co-operative	Unknown	Government Employee	Private Employee					Unknown
ภาคเหนือ (หญิง)	152,608	3,661	14,910	18,401	9,262	106,168	206	-	-	-	-	Northern Region (Female)			
1. ผู้บัญญัติกฎหมาย ข้าราชการอาวุโส และผู้จัดการ	4,567	3,614	760	-	-	193	-	-	-	-	-	1. Legislators			
2. ผู้ประกอบวิชาชีพด้านต่าง ๆ	7,521	-	-	-	2,516	5,006	-	-	-	-	-	2. Professional			
3. ผู้ประกอบวิชาชีพช่างเทคนิคสาขาต่าง ๆ และอาชีพที่เกี่ยวข้อง	8,618	-	70	-	1,928	6,620	-	-	-	-	-	3. Technicians			
4. เสรียน	10,308	-	-	137	2,484	7,688	-	-	-	-	-	4. Clerks			
5. พนักงานบริการและพนักงานในร้านค้าและตลาด	33,935	47	6,880	9,633	1,850	15,525	-	-	-	-	-	5. Service			
6. ผู้ปฏิบัติงานที่มีฝีมือในด้านการเกษตร และการประมง	11,889	-	1,837	6,847	447	2,758	-	-	-	-	-	6. Skill			
7. ผู้ปฏิบัติงานด้านความสามรถทางฝีมือ และธุรกิจการค้าที่เกี่ยวข้อง	14,200	-	1,077	1,213	-	11,703	206	-	-	-	-	7. Craft			
8. ผู้ปฏิบัติการโรงงานและเครื่องจักร และผู้ปฏิบัติงานด้านปรมาณ	17,207	-	68	-	-	17,139	-	-	-	-	-	8. Plant & Machine			
9. อาชีพขั้นพื้นฐานต่าง ๆ ในด้านการขาย และการให้บริการ	44,364	-	4,218	571	38	39,536	-	-	-	-	-	9. Elementary			
10. อาชีพซึ่งไม่ได้จำแนกไว้ในหมวดอื่น	-	-	-	-	-	-	-	-	-	-	-	10. Not classified			

ตาราง 22 ผู้ย้ายถิ่นที่เคยทำงาน จำแนกตามอาชีพที่เคยทำก่อนย้าย สถานภาพการทำงานก่อนย้าย เพศและภาคที่อยู่ปัจจุบัน (ต่อ)

TABLE 22 MIGRANTS WHO HAD BEEN WORKED BY PREVIOUS OCCUPATION, PREVIOUS STATUS SEX AND PRESENT REGION (Contd.)

ภาคที่อยู่ปัจจุบัน อาชีพที่เคยทำก่อนย้าย	สถานภาพการทำงานก่อนย้าย Previous Status										Present Region
	รวม	นายจ้าง	ธุรกิจส่วนตัว โดยไม่เสียภาษี	ช่วยธุรกิจครัวเรือน โดยไม่ได้รับค่าจ้าง	ลูกจ้างรัฐบาล	ลูกจ้างเอกชน	การรวมกลุ่ม	ไม่ทราบ	Previous Occupation	Sex	
เพศ	Total	Employer	Own Account Worker	Unpaid Family Worker	Government Employee	Private Employee	Member of Co-operative	Unknown			
ภาคตะวันออกเฉียงเหนือ	841,565	4,057	56,025	42,260	21,026	715,669	197	2,330	Northeastern Region		
1. ผู้บัญญัติกฎหมาย ข้าราชการอาวุโส และผู้จัดการ	10,616	3,988	1,839	-	1,933	2,857	-	-	1. Legislators		
2. ผู้ประกอบวิชาชีพด้านต่าง ๆ	10,742	-	275	-	6,704	3,763	-	-	2. Professional		
3. ผู้ประกอบวิชาชีพช่างเทคนิคสาขาต่าง ๆ และอาชีพที่เกี่ยวข้อง	17,470	-	73	282	4,162	12,952	-	-	3. Technicians		
4. เสรียน	26,564	-	-	244	2,919	23,204	197	-	4. Clerks		
5. พนักงานบริการและพนักงานในร้านค้าและตลาด	76,482	-	15,397	8,705	840	51,541	-	-	5. Service		
6. ผู้ปฏิบัติงานที่มีฝีมือในด้านการเกษตร และการประมง	63,431	69	17,834	30,329	1,211	13,989	-	-	6. Skill		
7. ผู้ปฏิบัติงานด้านความสามรถทางฝีมือ และธุรกิจการค้าที่เกี่ยวข้อง	243,844	-	5,365	710	-	237,769	-	-	7. Craft		
8. ผู้ปฏิบัติการโรงงานและเครื่องจักร และผู้ปฏิบัติงานด้านปรกอบ	128,454	-	6,933	-	906	120,498	-	117	8. Plant & Machine		
9. อาชีพขั้นพื้นฐานต่าง ๆ ในด้านการขาย และการให้บริการ	261,275	-	8,309	1,990	1,878	249,098	-	-	9. Elementary		
10. อาชีพซึ่งไม่ได้จำแนกไว้ในหมวดอื่น	2,686	-	-	-	473	-	-	2,213	10. Not classified		

ตาราง 22 ผู้ย้ายถิ่นที่เคยทำงาน จำแนกตามอาชีพที่เคยทำก่อนย้าย สถานภาพการทำงานก่อนย้าย เพศและภาคที่อยู่ปัจจุบัน (ต่อ)

TABLE 22 MIGRANTS WHO HAD BEEN WORKED BY PREVIOUS OCCUPATION, PREVIOUS STATUS SEX AND PRESENT REGION (Contd.)

ภาคที่อยู่ปัจจุบัน อาชีพที่เคยทำก่อนย้าย	สถานภาพการทำงานก่อนย้าย Previous Status										การรวมกลุ่ม ไม่ทราบ	Present Region
	รวม	นายจ้าง	ธุรกิจส่วนตัว โดยไม่เสียภาษี	ช่วยธุรกิจครัวเรือน โดยไม่ได้รับค่าจ้าง	ลูกจ้างรัฐบาล	ลูกจ้างเอกชน	การรวมกลุ่ม	ไม่ทราบ	Previous Occupation	Sex		
เพศ	Total	Employer	Own Account Worker	Unpaid Family Worker	Government Employee	Private Employee	Member of Co-operative	Unknown	Sex	Sex		
ภาคตะวันออกเฉียงเหนือ (ชาย)	562,481	3,372	40,913	17,107	12,663	488,391	-	36		Northeastern Region (Male)		
1. ผู้บัญญัติกฎหมาย ข้าราชการอาวุโส และผู้จัดการ	9,277	3,303	1,557	-	1,933	2,484	-	-	1. Legislators			
2. ผู้ประกอบวิชาชีพด้านต่าง ๆ	6,964	-	275	-	3,306	3,382	-	-	2. Professional			
3. ผู้ประกอบวิชาชีพช่างเทคนิคสาขาต่าง ๆ และอาชีพที่เกี่ยวข้อง	8,137	-	-	-	665	7,471	-	-	3. Technicians			
4. เสรียน	8,084	-	-	121	1,685	6,278	-	-	4. Clerks			
5. พนักงานบริการและพนักงานในร้านค้าและตลาด	36,691	-	10,377	970	706	24,638	-	-	5. Service			
6. ผู้ปฏิบัติงานที่มีฝีมือในด้านการเกษตร และการประมง	38,728	69	11,863	14,747	1,211	10,837	-	-	6. Skill			
7. ผู้ปฏิบัติงานด้านความสามรถทางฝีมือ และธุรกิจการค้าที่เกี่ยวข้อง	212,300	-	5,065	-	-	207,236	-	-	7. Craft			
8. ผู้ปฏิบัติการโรงงานและเครื่องจักร และผู้ปฏิบัติงานด้านปรกอบ	86,627	-	6,812	-	906	78,909	-	-	8. Plant & Machine			
9. อาชีพขั้นพื้นฐานต่าง ๆ ในด้านการขาย และการให้บริการ	155,164	-	4,963	1,269	1,778	147,155	-	-	9. Elementary			
10. อาชีพซึ่งไม่ได้จำแนกไว้ในหมวดอื่น	509	-	-	-	473	-	-	36	10. Not classified			

ตาราง 22 ผู้ย้ายถิ่นที่เคยทำงาน จำแนกตามอาชีพที่เคยทำก่อนย้าย สถานภาพการทำงานก่อนย้าย เพศและภาคที่อยู่ปัจจุบัน (ต่อ)

TABLE 22 MIGRANTS WHO HAD BEEN WORKED BY PREVIOUS OCCUPATION, PREVIOUS STATUS SEX AND PRESENT REGION (Contd.)

ภาคที่อยู่ปัจจุบัน อาชีพที่เคยทำก่อนย้าย	สถานภาพการทำงานก่อนย้าย Previous Status										การรวมกลุ่ม ไม่ทราบ	Present Region	Previous Occupation	Sex
	รวม	นายจ้าง	ธุรกิจส่วนตัว โดยไม่เสียภาษี	ช่วยธุรกิจครัวเรือน โดยไม่ได้รับค่าจ้าง	ลูกจ้างรัฐบาล	ลูกจ้างเอกชน	Member of Co-operative	Unknown	Government Employee	Private Employee				
ภาคตะวันออกเฉียงเหนือ (หญิง)	279,084	685	15,113	25,153	8,363	227,279	197	2,294	Northeastern Region (Female)					
1. ผู้บัญญัติกฎหมาย ข้าราชการอาวุโส และผู้จัดการ	1,339	685	282	-	-	373	-	-	-	-	-	-	1. Legislators	
2. ผู้ประกอบวิชาชีพด้านต่าง ๆ	3,778	-	-	-	3,398	380	-	-	-	-	-	-	2. Professional	
3. ผู้ประกอบวิชาชีพช่างเทคนิคสาขาต่าง ๆ และอาชีพที่เกี่ยวข้อง	9,333	-	73	282	3,497	5,481	-	-	-	-	-	-	3. Technicians	
4. เสรียน	18,480	-	-	123	1,234	16,925	197	-	-	-	-	-	4. Clerks	
5. พนักงานบริการและพนักงานในร้านค้าและตลาด	39,791	-	5,020	7,735	133	26,903	-	-	-	-	-	-	5. Service	
6. ผู้ปฏิบัติงานที่มีฝีมือในด้านการเกษตร และการประมง	24,703	-	5,970	15,582	-	3,152	-	-	-	-	-	-	6. Skill	
7. ผู้ปฏิบัติงานด้านความสามภทางฝีมือ และธุรกิจการค้าที่เกี่ยวข้อง	31,544	-	300	710	-	30,533	-	-	-	-	-	-	7. Craft	
8. ผู้ปฏิบัติการโรงงานและเครื่องจักร และผู้ปฏิบัติงานด้านประมง	41,828	-	121	-	-	41,589	-	-	-	117	-	-	8. Plant & Machine	
9. อาชีพขั้นพื้นฐานต่าง ๆ ในด้านการขาย และการให้บริการ	106,111	-	3,347	721	100	101,943	-	-	-	-	-	-	9. Elementary	
10. อาชีพซึ่งไม่ได้จำแนกไว้ในหมวดอื่น	2,177	-	-	-	-	-	-	-	-	2,177	-	-	10. Not classified	

ตาราง 22 ผู้ย้ายถิ่นที่เคยทำงาน จำแนกตามอาชีพที่เคยทำก่อนย้าย สถานภาพการทำงานก่อนย้าย เพศและภาคที่อยู่ปัจจุบัน (ต่อ)

TABLE 22 MIGRANTS WHO HAD BEEN WORKED BY PREVIOUS OCCUPATION, PREVIOUS STATUS SEX AND PRESENT REGION (Contd.)

ภาคที่อยู่ปัจจุบัน อาชีพที่เคยทำก่อนย้าย	สถานภาพการทำงานก่อนย้าย Previous Status										Present Region
	รวม	นายจ้าง	ธุรกิจส่วนตัว โดยไม่เสียภาษี	ช่วยธุรกิจครัวเรือน โดยไม่ได้รับค่าจ้าง	ลูกจ้างรัฐบาล	ลูกจ้างเอกชน	การรวมกลุ่ม	ไม่ทราบ	Previous Occupation	Sex	
เพศ	Total	Employer	Own Account Worker	Unpaid Family Worker	Government Employee	Private Employee	Member of Co-operative	Unknown			
ภาคใต้	170,529	4,883	31,860	17,613	11,258	104,905	-	-	Southern Region		
1. ผู้บัญญัติกฎหมาย ข้าราชการอาวุโส และผู้จัดการ	8,397	2,503	3,077	-	1,018	1,799	-	-	1. Legislators		
2. ผู้ประกอบวิชาชีพด้านต่าง ๆ	8,626	-	214	-	2,622	5,791	-	-	2. Professional		
3. ผู้ประกอบวิชาชีพทางเทคนิคสาขาต่าง ๆ และอาชีพที่เกี่ยวข้อง	10,375	-	928	-	2,369	7,077	-	-	3. Technicians		
4. เสรียน	10,721	-	-	247	1,625	8,849	-	-	4. Clerks		
5. พนักงานบริการและพนักงานในร้านค้าและตลาด	45,651	1,501	9,507	5,800	799	28,044	-	-	5. Service		
6. ผู้ปฏิบัติงานที่มีฝีมือในด้านการเกษตร และการประมง	38,228	889	11,013	8,489	715	17,122	-	-	6. Skill		
7. ผู้ปฏิบัติงานด้านความสามรถทางฝีมือ และธุรกิจการค้าที่เกี่ยวข้อง	23,929	-	3,151	1,290	365	19,134	-	-	7. Craft		
8. ผู้ปฏิบัติการโรงงานและเครื่องจักร และผู้ปฏิบัติงานด้านปรมาณ	6,736	-	928	-	940	4,868	-	-	8. Plant & Machine		
9. อาชีพขั้นพื้นฐานต่าง ๆ ในด้านการขาย และการให้บริการ	17,560	-	3,042	1,787	509	12,221	-	-	9. Elementary		
10. อาชีพซึ่งไม่ได้จำแนกไว้ในหมวดอื่น	306	-	-	-	306	-	-	-	10. Not classified		

ตาราง 22 ผู้ย้ายถิ่นที่เคยทำงาน จำแนกตามอาชีพที่เคยทำก่อนย้าย สถานภาพการทำงานก่อนย้าย เพศและภาคที่อยู่ปัจจุบัน (ต่อ)

TABLE 22 MIGRANTS WHO HAD BEEN WORKED BY PREVIOUS OCCUPATION, PREVIOUS STATUS SEX AND PRESENT REGION (Contd.)

ภาคที่อยู่ปัจจุบัน อาชีพที่เคยทำก่อนย้าย	สถานภาพการทำงานก่อนย้าย Previous Status										Present Region
	รวม	นายจ้าง	ธุรกิจส่วนตัว โดยไม่เสียภาษี	ช่วยธุรกิจครัวเรือน โดยไม่ได้รับค่าจ้าง	ลูกจ้างรัฐบาล	ลูกจ้างเอกชน	การรวมกลุ่ม	ไม่ทราบ	Previous Occupation	Sex	
เพศ	Total	Employer	Own Account Worker	Unpaid Family Worker	Government Employee	Private Employee	Member of Co-operative	Unknown			
ภาคใต้ (ชาย)	96,790	2,131	19,152	9,511	7,135	58,860	-	-	Southern Region (Male)		
1. ผู้บัญญัติกฎหมาย ข้าราชการอาวุโส และผู้จัดการ	6,410	2,131	1,462	-	1,018	1,799	-	-	1. Legislators		
2. ผู้ประกอบวิชาชีพด้านต่าง ๆ	2,601	-	214	-	563	1,824	-	-	2. Professional		
3. ผู้ประกอบวิชาชีพช่างเทคนิคสาขาต่าง ๆ และอาชีพที่เกี่ยวข้อง	6,961	-	798	-	2,103	4,060	-	-	3. Technicians		
4. เสรียน	1,406	-	-	-	456	950	-	-	4. Clerks		
5. พนักงานบริการและพนักงานในร้านค้าและตลาด	18,096	-	3,145	3,452	680	10,819	-	-	5. Service		
6. ผู้ปฏิบัติงานที่มีฝีมือในด้านการเกษตร และการประมง	24,253	-	8,822	4,098	715	10,617	-	-	6. Skill		
7. ผู้ปฏิบัติงานด้านความสามรถทางฝีมือ และธุรกิจการค้าที่เกี่ยวข้อง	21,732	-	2,066	1,137	355	18,175	-	-	7. Craft		
8. ผู้ปฏิบัติการโรงงานและเครื่องจักร และผู้ปฏิบัติงานด้านปรกอบ	6,042	-	928	-	940	4,174	-	-	8. Plant & Machine		
9. อาชีพขั้นพื้นฐานต่าง ๆ ในด้านการขาย และการให้บริการ	8,982	-	1,716	824	-	6,442	-	-	9. Elementary		
10. อาชีพซึ่งไม่ได้จำแนกไว้ในหมวดอื่น	306	-	-	-	306	-	-	-	10. Not classified		

ตาราง 22 ผู้ย้ายถิ่นที่เคยทำงาน จำแนกตามอาชีพที่เคยทำก่อนย้าย สถานภาพการทำงานก่อนย้าย เพศและภาคที่อยู่ปัจจุบัน (ต่อ)

TABLE 22 MIGRANTS WHO HAD BEEN WORKED BY PREVIOUS OCCUPATION, PREVIOUS STATUS SEX AND PRESENT REGION (Contd.)

ภาคที่อยู่ปัจจุบัน อาชีพที่เคยทำก่อนย้าย	สถานภาพการทำงานก่อนย้าย Previous Status										Present Region
	รวม	นายจ้าง	ธุรกิจส่วนตัว โดยไม่เสียภาษี	ช่วยธุรกิจครัวเรือน โดยไม่ได้รับค่าจ้าง	ลูกจ้างรัฐบาล	ลูกจ้างเอกชน	การรวมกลุ่ม	ไม่ทราบ	Previous Occupation	Sex	
เพศ	Total	Employer	Own Account Worker	Unpaid Family Worker	Government Employee	Private Employee	Member of Co-operative	Unknown			
ภาคใต้ (หญิง)	73,739	2,761	12,708	8,102	4,124	46,044	-	-	Southern Region (Female)		
1. ผู้บัญญัติกฎหมาย ข้าราชการอาวุโส และผู้จัดการ	1,986	371	1,615	-	-	-	-	-	1. Legislators		
2. ผู้ประกอบวิชาชีพด้านต่าง ๆ	6,026	-	-	-	2,059	3,966	-	-	2. Professional		
3. ผู้ประกอบวิชาชีพช่างเทคนิคสาขาต่าง ๆ และอาชีพที่เกี่ยวข้อง	3,413	-	130	-	266	3,017	-	-	3. Technicians		
4. เสรียน	9,315	-	-	247	1,170	7,898	-	-	4. Clerks		
5. พนักงานบริการและพนักงานในร้านค้าและตลาด	27,555	1,501	6,361	2,348	120	17,225	-	-	5. Service		
6. ผู้ปฏิบัติงานที่มีฝีมือในด้านการเกษตร และการประมง	13,976	889	2,190	4,391	-	6,505	-	-	6. Skill		
7. ผู้ปฏิบัติงานด้านความสามรถทางฝีมือ และธุรกิจการค้าที่เกี่ยวข้อง	2,197	-	1,085	153	-	959	-	-	7. Craft		
8. ผู้ปฏิบัติการโรงงานและเครื่องจักร และผู้ปฏิบัติงานด้านปรกอบ	694	-	-	-	-	694	-	-	8. Plant & Machine		
9. อาชีพขั้นพื้นฐานต่าง ๆ ในด้านการขาย และการให้บริการ	8,577	-	1,326	963	509	5,779	-	-	9. Elementary		
10. อาชีพซึ่งไม่ได้จำแนกไว้ในหมวดอื่น	-	-	-	-	-	-	-	-	10. Not classified		

ตาราง 23 ผู้ย้ายถิ่นที่เคยทำงาน จำนวนตามอุตสาหกรรมที่เคยทำก่อนย้าย สถานภาพการทำงานก่อนย้าย เพศและภาคที่อยู่ปัจจุบัน

TABLE 23 MIGRANTS WHO HAS BEEN WORKED BY PREVIOUS INDUSTRY, PREVIOUS STATUS SEX AND PRESENT REGION

ภาคที่อยู่ปัจจุบัน อุตสาหกรรมที่เคยทำก่อนย้าย	สถานภาพการทำงานก่อนย้าย Previous Status								Present Region Previous Industry Sex
	รวม	นายจ้าง	ธุรกิจส่วนตัว โดยไม่เสียค่าจ้าง	ช่วยธุรกิจครัวเรือน โดยไม่ได้รับค่าจ้าง	ลูกจ้างรัฐบาล	ลูกจ้างเอกชน	การรวมกลุ่ม	ไม่ทราบ	
เพศ	Total	Employer	Own Account Worker	Unpaid Family Worker	Government Employee	Private Employee	Member of Co-operative	Unknown	
ยอดรวม	1,868,599	29,259	204,593	132,994	72,509	1,424,643	479	4,121	Total
1. เกษตรกรรม การล่าสัตว์ และการป่าไม้	274,267	1,956	61,061	75,294	3,047	132,918	-	-	1. Agriculture
2. การประมง	18,797	1,407	2,907	910	68	13,504	-	-	2. Fishing
3. การทำเหมืองแร่ และหินงอกหิน	2,753	-	-	184	-	2,569	-	-	3. Mining
4. การผลิต	464,383	2,723	9,674	3,795	39	447,828	206	117	4. Manufacturing
5. การไฟฟ้า ก๊าซ และการประปา	1,812	-	350	-	470	992	-	-	5. Electricity
6. การก่อสร้าง	447,805	8,662	1,413	818	723	436,114	76	-	6. Construction
7. การขายส่ง การขายปลีก การซ่อมแซมยานยนต์ รถจักรยานยนต์ ของใช้ส่วนบุคคล และของใช้ในครัวเรือน	283,299	3,064	65,258	30,894	120	183,962	-	-	7. Wholesale and retail trade
8. โรงแรม และภัตตาคาร	128,961	3,525	28,826	18,745	-	77,865	-	-	8. Hotel and restaurants
9. การขนส่ง สถานที่เก็บสินค้า และคมนาคม	53,386	-	18,966	333	1,361	32,726	-	-	9. Transport storage
10. การเป็นสื่อกลางทางการเงิน	8,380	57	118	-	1,944	6,261	-	-	10. Financial Intermediation
11. กิจกรรมด้านอสังหาริมทรัพย์ การให้เช่า และกิจการทรงธุรกิจ	32,082	415	2,989	351	1,427	26,900	-	-	11. Real estate
12. การบริหารราชการ และการป้องกันประเทศ รวมทั้งการประกันสังคมบังคับ	35,939	-	-	-	35,373	530	-	36	12. Public administration
13. การศึกษา	18,965	-	-	-	10,499	8,467	-	-	13. Education
14. งานด้านสุขภาพ และงานสังคมสงเคราะห์	21,237	790	141	160	11,958	8,288	-	-	14. Health and Social work
15. กิจกรรมด้านบริการชุมชน สังคม และการบริการส่วนบุคคลอื่น ๆ	46,402	6,376	12,890	1,519	5,582	19,839	197	-	15. Other Community
16. ลูกจ้างในครัวเรือนส่วนบุคคล	22,953	-	-	-	-	22,953	-	-	16. Private household
17. องค์การระหว่างประเทศและองค์การ ต่างประเทศอื่น ๆ และสมาชิก	193	-	-	-	-	193	-	-	17. Extra - territorial
18. ไม่ทราบ	6,985	284	-	-	-	2,734	-	3,967	18. Unknown

ตาราง 23 ผู้ย้ายถิ่นที่เคยทำงาน จำแนกตามอุตสาหกรรมที่เคยทำก่อนย้าย สถานภาพการทำงานก่อนย้าย เพศและภาคที่อยู่ปัจจุบัน (ต่อ)

TABLE 23 MIGRANTS WHO HAS BEEN WORKED BY PREVIOUS INDUSTRY, PREVIOUS STATUS SEX AND PRESENT REGION (Contd.)

ภาคที่อยู่ปัจจุบัน อุตสาหกรรมที่เคยทำก่อนย้าย	สถานภาพการทำงานก่อนย้าย Previous Status										การรวมกลุ่ม Member of Co-operative	ไม่ทราบ Unknown	Present Region Previous Industry Sex
	นายจ้าง Employer	ธุรกิจส่วนตัว โดยไม่เสียค่าจ้าง Own Account Worker	ช่วยธุรกิจครัวเรือน โดยไม่ได้รับค่าจ้าง Unpaid Family Worker	ลูกจ้างรัฐบาล Government Employee	ลูกจ้างเอกชน Private Employee	รวม	นายจ้าง Employer	ธุรกิจส่วนตัว โดยไม่เสียค่าจ้าง Own Account Worker	ช่วยธุรกิจครัวเรือน โดยไม่ได้รับค่าจ้าง Unpaid Family Worker	ลูกจ้างรัฐบาล Government Employee			
ชาย	19,117	138,746	53,280	42,582	912,209	76	36	Male					
1. เกษตรกรรม การค้าสัตว์ และการป่าไม้	1,730	44,413	34,235	2,474	87,450	-	-	1. Agriculture					
2. การประมง	518	2,698	106	68	11,359	-	-	2. Fishing					
3. การทำเหมืองแร่ และหินงอกหินยสี	-	-	184	-	2,569	-	-	3. Mining					
4. การผลิต	1,752	5,703	393	39	251,333	-	-	4. Manufacturing					
5. การไฟฟ้า ก๊าซ และการประปา	-	350	-	470	992	-	-	5. Electricity					
6. การก่อสร้าง	8,577	1,413	-	421	340,548	76	-	6. Construction					
7. การขายส่ง การขายปลีก การซ่อมแซมยานยนต์ รถจักรยานยนต์ ของใช้ส่วนบุคคล และของใช้ในครัวเรือน	2,268	43,782	11,601	-	116,790	-	-	7. Wholesale and retail trade					
8. โรงแรม และภัตตาคาร	1,520	15,426	6,405	-	37,131	-	-	8. Hotel and restaurants					
9. การขนส่ง สถานที่เก็บสินค้า และคมนาคม	-	18,778	-	919	27,957	-	-	9. Transport storage					
10. การเป็นสื่อกลางทางการเงิน	57	45	-	1,608	3,827	-	-	10. Financial Intermediation					
11. กิจกรรมด้านอสังหาริมทรัพย์ การให้เช่า และกิจการทรงธุรกิจ	349	2,559	168	466	17,564	-	-	11. Real estate					
12. การบริหารราชการ และการป้องกันประเทศ รวมทั้งการประกันสังคมภาคบังคับ	-	-	-	23,311	487	-	36	12. Public administration					
13. การศึกษา	-	-	-	4,431	2,843	-	-	13. Education					
14. งานด้านสุขภาพ และงานสังคมสงเคราะห์	419	-	-	2,794	3,144	-	-	14. Health and Social work					
15. กิจกรรมด้านบริการชุมชน สังคม และการบริการส่วนบุคคลอื่น ๆ	1,642	3,580	199	5,582	5,550	-	-	15. Other Community					
16. ลูกจ้างในครัวเรือนส่วนบุคคล	-	-	-	-	1,010	-	-	16. Private household					
17. องค์การระหว่างประเทศและองค์การ ต่างประเทศอื่น ๆ และสมาชิก	-	-	-	-	75	-	-	17. Extra - territorial					
18. ไม่ทราบ	284	-	-	-	1,579	-	-	18. Unknown					

ตาราง 23 ผู้ย้ายถิ่นที่เคยทำงาน จำแนกตามอุตสาหกรรมที่เคยทำก่อนย้าย สถานภาพการทำงานก่อนย้าย เพศและภาคที่อยู่ปัจจุบัน (ต่อ)

TABLE 23 MIGRANTS WHO HAS BEEN WORKED BY PREVIOUS INDUSTRY, PREVIOUS STATUS SEX AND PRESENT REGION (Contd.)

ภาคที่อยู่ปัจจุบัน อุตสาหกรรมที่เคยทำก่อนย้าย	สถานภาพการทำงานก่อนย้าย Previous Status										การรวมกลุ่ม Member of Co-operative	ไม่รู้ทราบ Unknown	Present Region Previous Industry Sex
	นายจ้าง Employer	ธุรกิจส่วนตัว โดยไม่เสียค่าจ้าง Own Account Worker	ช่วยธุรกิจครัวเรือน โดยไม่ได้รับค่าจ้าง Unpaid Family Worker	ลูกจ้างรัฐบาล Government Employee	ลูกจ้างเอกชน Private Employee	ไม่ทราบ							
หญิง	10,142	65,847	79,714	29,928	512,434	403	4,085	Female					
1. เกษตรกรรม การล่าสัตว์ และการป่าไม้	225	16,649	41,050	573	45,468	-	-	1. Agriculture					
2. การประมง	889	209	804	-	2,145	-	-	2. Fishing					
3. การทำเหมืองแร่ และหินงอกหินย้อย	-	-	-	-	-	-	-	3. Mining					
4. การผลิต	971	3,971	3,403	-	196,495	206	117	4. Manufacturing					
5. การไฟฟ้า ก๊าซ และการประปา	-	-	-	-	-	-	-	5. Electricity					
6. การก่อสร้าง	85	-	818	302	95,666	-	-	6. Construction					
7. การขายส่ง การขายปลีก การซ่อมแซมยานยนต์ รถจักรยานยนต์ ของใช้ส่วนบุคคล และของใช้ในครัวเรือน	796	21,477	19,293	120	67,172	-	-	7. Wholesale and retail trade					
8. โรงแรม และภัตตาคาร	2,005	13,401	12,340	-	40,734	-	-	8. Hotel and restaurants					
9. การขนส่ง สถานที่เก็บสินค้า และคมนาคม	-	189	333	442	4,768	-	-	9. Transport storage					
10. การเป็นสื่อกลางทางการเงิน	-	73	-	336	2,434	-	-	10. Financial Intermediation					
11. กิจกรรมด้านสังหาริมทรัพย์ การให้เช่า และกิจกรรมทางธุรกิจ	66	430	193	961	9,336	-	-	11. Real estate					
12. การบริหารราชการ และการป้องกันประเทศ รวมทั้งการประกันสังคมภาคบังคับ	-	-	-	12,062	43	-	-	12. Public administration					
13. การศึกษา	-	-	-	6,067	5,624	-	-	13. Education					
14. งานด้านสุขภาพ และงานสังคมสงเคราะห์	371	141	160	9,064	5,143	-	-	14. Health and Social work					
15. กิจกรรมด้านบริการชุมชน สังคม และการบริการส่วนบุคคลอื่น ๆ	4,733	9,309	1,320	-	14,289	197	-	15. Other Community					
16. ลูกจ้างในครัวเรือนส่วนบุคคล	-	-	-	-	21,943	-	-	16. Private household					
17. องค์การระหว่างประเทศและองค์การ ต่างประเทศอื่น ๆ และสมาชิก	-	-	-	-	117	-	-	17. Extra - territorial					
18. ไม่ทราบ	-	-	-	-	1,155	-	3,967	18. Unknown					

ตาราง 23 ผู้ย้ายถิ่นที่เคยทำงาน จำแนกตามอุตสาหกรรมที่เคยทำก่อนย้าย สถานภาพการทำงานก่อนย้าย เพศและภาคที่อยู่ปัจจุบัน (ต่อ)

TABLE 23 MIGRANTS WHO HAS BEEN WORKED BY PREVIOUS INDUSTRY, PREVIOUS STATUS SEX AND PRESENT REGION (Contd.)

ภาคที่อยู่ปัจจุบัน อุตสาหกรรมที่เคยทำก่อนย้าย	สถานภาพการทำงานก่อนย้าย Previous Status								การรวมกลุ่ม Member of Co-operative	ไม่ทราบ Unknown	Present Region Previous Industry Sex
	นายจ้าง Employer	ธุรกิจส่วนตัว โดยไม่เสียค่าจ้าง Own Account Worker	ช่วยธุรกิจครัวเรือน โดยไม่ได้รับค่าจ้าง Unpaid Family Worker	ลูกจ้างรัฐบาล Government Employee	ลูกจ้างเอกชน Private Employee	รวม	Total				
กรุงเทพมหานคร	-	9,068	6,503	-	23,838	-	-	-	1,515	Bangkok Metropolis	
1. เกษตรกรรม การค้าสัตว์ และการป่าไม้	-	6,090	5,001	-	2,426	-	-	-	-	1. Agriculture	
2. การประมง	-	-	-	-	-	-	-	-	-	2. Fishing	
3. การทำเหมืองแร่ และหินงิน	-	-	-	-	-	-	-	-	-	3. Mining	
4. การผลิต	-	-	-	-	5,962	-	-	-	-	4. Manufacturing	
5. การไฟฟ้า ก๊าซ และการประปา	-	-	-	-	-	-	-	-	-	5. Electricity	
6. การก่อสร้าง	-	-	-	-	7,967	-	-	-	-	6. Constuction	
7. การขายส่ง การขายปลีก การซ่อมแซมยานยนต์ รถจักรยานยนต์ ของใช้ส่วนบุคคล และของใช้ ในครัวเรือน	-	1,566	1,045	-	1,015	-	-	-	-	7. Wholesale and retail trade	
8. โรงแรม และภัตตาคาร	-	1,412	457	-	2,339	-	-	-	-	8. Hotel and restaurants	
9. การขนส่ง สถานที่เก็บสินค้า และคมนาคม	-	-	-	-	1,764	-	-	-	-	9. Transport storage	
10. การเป็นสื่อกลางทางการเงิน	-	-	-	-	-	-	-	-	-	10. Financial Intermedation	
11. กิจกรรมด้านอสังหาริมทรัพย์ การให้เช่า และกิจกรรมทางธุรกิจ	-	-	-	-	1,179	-	-	-	-	11. Real estate	
12. การบริหารราชการ และการป้องกันประเทศ รวมทั้งการประกันสังคมภาคบังคับ	-	-	-	-	-	-	-	-	-	12. Pubic administration	
13. การศึกษา	-	-	-	-	-	-	-	-	-	13. Education	
14. งานด้านสุขภาพ และงานสังคมสงเคราะห์ และการบริการส่วนบุคคลอื่น ๆ	-	-	-	-	-	-	-	-	-	14. Health and Social work	
15. กิจกรรมด้านบริการชุมชน สังคม และการบริการส่วนบุคคลอื่น ๆ	-	-	-	-	346	-	-	-	-	15. Other Community	
16. ลูกจ้างในครัวเรือนส่วนบุคคล	-	-	-	-	384	-	-	-	-	16. Private household	
17. องค์การระหว่างประเทศและองค์การ ต่างประเทศอื่น ๆ และสมาชิก	-	-	-	-	-	-	-	-	-	17. Extra - territorial	
18. ไม่ทราบ	-	-	-	-	555	-	-	-	1,515	18. Unknown	

ตาราง 23 ผู้ย้ายถิ่นที่เคยทำงาน จำแนกตามอุตสาหกรรมที่เคยทำก่อนย้าย สถานภาพการทำงานก่อนย้าย เพศและภาคที่อยู่ปัจจุบัน (ต่อ)

TABLE 23 MIGRANTS WHO HAS BEEN WORKED BY PREVIOUS INDUSTRY, PREVIOUS STATUS SEX AND PRESENT REGION (Contd.)

ภาคที่อยู่ปัจจุบัน อุตสาหกรรมที่เคยทำก่อนย้าย	สถานภาพการทำงานก่อนย้าย Previous Status							การรวมกลุ่ม Member of Co-operative	ไม่ทราบ Unknown	Present Region Previous Industry Sex
	นายจ้าง Employer	ธุรกิจส่วนตัว โดยไม่เสียค่าจ้าง Own Account Worker	ช่วยธุรกิจครัวเรือน โดยไม่ได้รับค่าจ้าง Unpaid Family Worker	ลูกจ้างรัฐบาล Government Employee	ลูกจ้างเอกชน Private Employee	รวม	Total			
กรุงเทพมหานคร (หญิง)	-	5,251	3,684	-	8,424	-	-	1,515	Bangkok Metropolis (Female)	
1. เกษตรกรรม การค้าสัตว์ และการป่าไม้	-	2,759	2,710	-	1,045	-	-	-	1. Agriculture	
2. การประมง	-	-	-	-	-	-	-	-	2. Fishing	
3. การทำเหมืองแร่ และหินงอกหิน	-	-	-	-	-	-	-	-	3. Mining	
4. การผลิต	-	-	-	-	3,367	-	-	-	4. Manufacturing	
5. การไฟฟ้า ก๊าซ และการประปา	-	-	-	-	-	-	-	-	5. Electricity	
6. การก่อสร้าง	-	-	-	-	828	-	-	-	6. Construction	
7. การขายส่ง การขายปลีก การซ่อมแซมยานยนต์ รถจักรยานยนต์ ของใช้ส่วนบุคคล และของใช้ในครัวเรือน	-	1,566	517	-	1,015	-	-	-	7. Wholesale and retail trade	
8. โรงแรม และภัตตาคาร	-	926	457	-	637	-	-	-	8. Hotel and restaurants	
9. การขนส่ง สถานที่เก็บสินค้า และคมนาคม	-	-	-	-	593	-	-	-	9. Transport storage	
10. การเป็นสื่อกลางทางการเงิน	-	-	-	-	-	-	-	-	10. Financial Intermediation	
11. กิจกรรมด้านอสังหาริมทรัพย์ การให้เช่า และกิจการทรงธุรกิจ	-	-	-	-	-	-	-	-	11. Real estate	
12. การบริหารราชการ และการป้องกันประเทศ รวมทั้งการประกันสังคมภาคบังคับ	-	-	-	-	-	-	-	-	12. Public administration	
13. การศึกษา	-	-	-	-	-	-	-	-	13. Education	
14. งานด้านสุขภาพ และงานสังคมสงเคราะห์	-	-	-	-	-	-	-	-	14. Health and Social work	
15. กิจกรรมด้านบริการชุมชน สังคม และการบริการส่วนบุคคลอื่น ๆ	-	-	-	-	-	-	-	-	15. Other Community	
16. ลูกจ้างในครัวเรือนส่วนบุคคล	-	-	-	-	384	-	-	-	16. Private household	
17. องค์การระหว่างประเทศและองค์การ ต่างประเทศอื่น ๆ และสมาชิก	-	-	-	-	-	-	-	-	17. Extra - territorial	
18. ไม่ทราบ	-	-	-	-	555	-	-	1,515	18. Unknown	

ตาราง 23 ผู้ย้ายถิ่นที่เคยทำงาน จำแนกตามอุตสาหกรรมที่เคยทำก่อนย้าย สถานภาพการทำงานก่อนย้าย เพศและภาคที่อยู่ปัจจุบัน (ต่อ)

TABLE 23 MIGRANTS WHO HAS BEEN WORKED BY PREVIOUS INDUSTRY, PREVIOUS STATUS SEX AND PRESENT REGION (Contd.)

ภาคที่อยู่ปัจจุบัน อุตสาหกรรมที่เคยทำก่อนย้าย	สถานภาพการทำงานก่อนย้าย Previous Status										Present Region Previous Industry Sex
	รวม	นายจ้าง	ธุรกิจส่วนตัว โดยไม่เสียค่าจ้าง	ช่วยธุรกิจครัวเรือน โดยไม่ได้รับค่าจ้าง	ลูกจ้างรัฐบาล	ลูกจ้างเอกชน	การรวมกลุ่ม	ไม่ทราบ	Member of Co-operative	Unknown	
เพศ	Employer	Own Account Worker	Upaid Family Worker	Government Employee	Private Employee	Member of Co-operative	Unknown	Member of Co-operative	Unknown	Sex	
ภาคกลาง	442,374	10,204	62,248	41,737	14,888	313,022	275	Central Region			
1. เกษตรกรรม การล่าสัตว์ และการป่าไม้	58,488	94	21,556	24,265	125	12,429	-	-	-	1. Agriculture	
2. การประมง	1,493	113	455	154	-	772	-	-	-	2. Fishing	
3. การทำเหมืองแร่ และหินงอกหินย้อย	1,413	-	-	184	-	1,229	-	-	-	3. Mining	
4. การผลิต	150,494	1,699	2,413	1,516	39	144,826	-	-	-	4. Manufacturing	
5. การไฟฟ้า ก๊าซ และการประปา	350	-	350	-	-	-	-	-	-	5. Electricity	
6. การก่อสร้าง	52,609	3,630	291	610	131	47,945	-	-	-	6. Construction	
7. การขายส่ง การขายปลีก การซ่อมแซมยานยนต์ รถจักรยานยนต์ ของใช้ส่วนบุคคล และของใช้ ในครัวเรือน	58,279	809	14,348	6,219	-	36,903	-	-	-	7. Wholesale and retail trade	
8. โรงแรม และภัตตาคาร	43,835	962	11,352	7,679	-	23,841	-	-	-	8. Hotel and restaurants	
9. การขนส่ง สถานที่เก็บสินค้า และคมนาคม	19,001	-	7,559	-	369	11,074	-	-	-	9. Transport storage	
10. การเป็นสื่อกลางทางการเงิน	4,385	57	-	-	424	3,903	-	-	-	10. Financial Intermediation	
11. กิจกรรมด้านอสังหาริมทรัพย์ การให้เช่า และกิจการทรงธุรกิจ	10,832	184	1,460	63	234	8,890	-	-	-	11. Real estate	
12. การบริหารราชการ และการป้องกันประเทศ รวมทั้งการประกันสังคมภาคบังคับ	7,656	-	-	-	7,613	43	-	-	-	12. Public administration	
13. การศึกษา	5,478	-	-	-	1,800	3,678	-	-	-	13. Education	
14. งานด้านสุขภาพ และงานสังคมสงเคราะห์	7,818	443	71	-	3,987	3,317	-	-	-	14. Health and Social work	
15. กิจกรรมด้านบริการชุมชน สังคม และการบริการส่วนบุคคลอื่น ๆ	14,511	1,828	2,393	1,046	167	8,976	-	-	-	15. Other Community	
16. ลูกจ้างในครัวเรือนส่วนบุคคล	3,179	-	-	-	-	3,179	-	-	-	16. Private household	
17. องค์การระหว่างประเทศและองค์การ ต่างประเทศอื่น ๆ และสมาชิก	67	-	-	-	-	67	-	-	-	17. Extra - territorial	
18. ไม่ทราบ	2,508	284	-	-	-	1,949	-	-	275	18. Unknown	

ตาราง 23 ผู้ย้ายถิ่นที่เคยทำงาน จำแนกตามอุตสาหกรรมที่เคยทำก่อนย้าย สถานภาพการทำงานก่อนย้าย เพศและภาคที่อยู่ปัจจุบัน (ต่อ)

TABLE 23 MIGRANTS WHO HAS BEEN WORKED BY PREVIOUS INDUSTRY, PREVIOUS STATUS SEX AND PRESENT REGION (Contd.)

ภาคที่อยู่ปัจจุบัน อุตสาหกรรมที่เคยทำก่อนย้าย	สถานภาพการทำงานก่อนย้าย Previous Status								การรวมกลุ่ม Member of Co-operative	ไม่ทราบ Unknown	Present Region Previous Industry Sex
	นายจ้าง Employer	ธุรกิจส่วนตัว โดยไม่เสียค่าจ้าง Own Account Worker	ช่วยธุรกิจครัวเรือน โดยไม่ได้รับค่าจ้าง Unpaid Family Worker	ลูกจ้างรัฐบาล Government Employee	ลูกจ้างเอกชน Private Employee	รวม	รวม	รวม			
ภาคกลาง (ชาย)	7,169	44,382	17,364	6,709	188,504	264,127	-	-	-	Central Region (Male)	
1. เกษตรกรรม การล่าสัตว์ และการป่าไม้	94	17,455	11,988	125	8,261	37,923	-	-	-	1. Agriculture	
2. การประมง	113	455	106	-	772	1,446	-	-	-	2. Fishing	
3. การทำเหมืองแร่ และหินอื่น	-	-	184	-	1,229	1,413	-	-	-	3. Mining	
4. การผลิต	748	911	195	39	78,766	80,659	-	-	-	4. Manufacturing	
5. การไฟฟ้า ก๊าซ และการประปา	-	350	-	-	-	350	-	-	-	5. Electricity	
6. การก่อสร้าง	3,630	291	-	96	37,648	41,664	-	-	-	6. Construction	
7. การขายส่ง การขายปลีก การซ่อมแซมยานยนต์ รถจักรยานยนต์ ของใช้ส่วนบุคคล และของใช้ ในครัวเรือน	809	8,693	1,981	-	23,592	35,075	-	-	-	7. Wholesale and retail trade	
8. โรงแรม และภัตตาคาร	890	6,795	2,908	-	11,778	22,373	-	-	-	8. Hotel and restaurants	
9. การขนส่ง สถานที่เก็บสินค้า และคมนาคม	-	7,559	-	369	10,070	17,988	-	-	-	9. Transport storage	
10. การเป็นสื่อกลางทางการเงิน	57	-	-	223	3,249	3,529	-	-	-	10. Financial Intermediation	
11. กิจกรรมด้านอสังหาริมทรัพย์ การให้เช่า และกิจการทรงธุรกิจ	184	1,460	-	234	5,447	7,326	-	-	-	11. Real estate	
12. การบริหารราชการ และการป้องกันประเทศ รวมทั้งการประกันสังคมภาคบังคับ	-	-	-	3,403	-	3,403	-	-	-	12. Public administration	
13. การศึกษา	-	-	-	855	981	1,837	-	-	-	13. Education	
14. งานด้านสุขภาพ และงานสังคมสงเคราะห์	254	-	-	1,199	2,258	3,710	-	-	-	14. Health and Social work	
15. กิจกรรมด้านบริการชุมชน สังคม และการบริการส่วนบุคคลอื่น ๆ	105	414	-	167	2,032	2,717	-	-	-	15. Other Community	
16. ลูกจ้างในครัวเรือนส่วนบุคคล	-	-	-	-	842	842	-	-	-	16. Private household	
17. องค์การระหว่างประเทศและองค์การ ต่างประเทศอื่น ๆ และสมาชิก	-	-	-	-	-	-	-	-	-	17. Extra - territorial	
18. ไม่ทราบ	284	-	-	-	1,579	1,862	-	-	-	18. Unknown	

ตาราง 23 ผู้ย้ายถิ่นที่เคยทำงาน จำแนกตามอุตสาหกรรมที่เคยทำก่อนย้าย สถานภาพการทำงานก่อนย้าย เพศและภาคที่อยู่ปัจจุบัน (ต่อ)

TABLE 23 MIGRANTS WHO HAS BEEN WORKED BY PREVIOUS INDUSTRY, PREVIOUS STATUS SEX AND PRESENT REGION (Contd.)

ภาคที่อยู่ปัจจุบัน อุตสาหกรรมที่เคยทำก่อนย้าย	สถานภาพการทำงานก่อนย้าย Previous Status										Present Region Previous Industry
	รวม	นายจ้าง	ธุรกิจส่วนตัว โดยไม่เสียค่าจ้าง	ช่วยธุรกิจครัวเรือน โดยไม่ได้รับค่าจ้าง	ลูกจ้างรัฐบาล	ลูกจ้างเอกชน	การรวมกลุ่ม	ไม่ทราบ	Member of Co-operative	Unknown	
เพศ	Total	Employer	Own Account Worker	Unpaid Family Worker	Government Employee	Private Employee					
ภาคกลาง (หญิง)	178,247	3,036	17,866	24,373	8,179	124,518	-	-	275	Central Region (Female)	
1. เกษตรกรรม การล่าสัตว์ และการป่าไม้	20,545	-	4,101	12,276	-	4,168	-	-	-	1. Agriculture	
2. การประมง	47	-	-	47	-	-	-	-	-	2. Fishing	
3. การทำเหมืองแร่ และหินอื่น	-	-	-	-	-	-	-	-	-	3. Mining	
4. การผลิต	69,835	951	1,502	1,321	-	66,060	-	-	-	4. Manufacturing	
5. การไฟฟ้า ก๊าซ และการประปา	-	-	-	-	-	-	-	-	-	5. Electricity	
6. การก่อสร้าง	10,944	-	-	610	36	10,298	-	-	-	6. Construction	
7. การขายส่ง การขายปลีก การซ่อมแซมยานยนต์ รถจักรยานยนต์ ของใช้ส่วนบุคคล และของใช้ในครัวเรือน	23,204	-	5,666	4,238	-	13,310	-	-	-	7. Wholesale and retail trade	
8. โรงแรม และภัตตาคาร	21,463	72	4,557	4,771	-	12,063	-	-	-	8. Hotel and restaurants	
9. การขนส่ง สถานที่เก็บสินค้า และคมนาคม	1,004	-	-	-	-	1,004	-	-	-	9. Transport storage	
10. การเป็นสื่อกลางทางการเงิน	856	-	-	-	201	654	-	-	-	10. Financial Intermediation	
11. กิจกรรมด้านอสังหาริมทรัพย์ การให้เช่า และกิจการทรงธุรกิจ	3,506	-	-	63	-	3,443	-	-	-	11. Real estate	
12. การบริหารราชการ และการป้องกันประเทศ รวมทั้งการประกันสังคมภาคบังคับ	4,253	-	-	-	4,209	43	-	-	-	12. Public administration	
13. การศึกษา	3,641	-	-	-	945	2,696	-	-	-	13. Education	
14. งานด้านสุขภาพ และงานสังคมสงเคราะห์	4,108	190	71	-	2,788	1,059	-	-	-	14. Health and Social work	
15. กิจกรรมด้านบริการชุมชน สังคม และการบริการส่วนบุคคลอื่น ๆ	11,794	1,823	1,980	1,046	-	6,945	-	-	-	15. Other Community	
16. ลูกจ้างในครัวเรือนส่วนบุคคล	2,337	-	-	-	-	2,337	-	-	-	16. Private household	
17. องค์การระหว่างประเทศและองค์การ ต่างประเทศอื่น ๆ และสมาชิก	67	-	-	-	-	67	-	-	-	17. Extra - territorial	
18. ไม่ทราบ	646	-	-	-	-	370	-	-	275	18. Unknown	

ตาราง 23 ผู้ย้ายถิ่นที่เคยทำงาน จำแนกตามอุตสาหกรรมที่เคยทำก่อนย้าย สถานภาพการทำงานก่อนย้าย เพศและภาคที่อยู่ปัจจุบัน (ต่อ)

TABLE 23 MIGRANTS WHO HAS BEEN WORKED BY PREVIOUS INDUSTRY, PREVIOUS STATUS SEX AND PRESENT REGION (Contd.)

ภาคที่อยู่ปัจจุบัน อุตสาหกรรมที่เคยทำก่อนย้าย	สถานภาพการทำงานก่อนย้าย Previous Status										การรวมกลุ่ม ไม่ทราบ	Present Region Previous Industry Sex
	นายจ้าง Employer	ธุรกิจส่วนตัว โดยไม่เสียค่าจ้าง Own Account Worker	ช่วยธุรกิจครัวเรือน โดยไม่ได้รับค่าจ้าง Unpaid Family Worker	ลูกจ้างรัฐบาล Government Employee	ลูกจ้างเอกชน Private Employee	Member of Co-operative	Unknown	Unknown	Unknown	Unknown		
ภาคตะวันออกเฉียงเหนือ	4,057	56,025	42,260	21,026	715,669	197	2,330					Northeastern Region
1. เกษตรกรรม การล่าสัตว์ และการป่าไม้	69	17,834	30,329	1,172	84,535	-	-	-	-	-	-	1. Agriculture
2. การประมง	-	-	-	-	6,467	-	-	-	-	-	-	2. Fishing
3. การทำเหมืองแร่ และหินอื่น	-	-	-	-	-	-	-	-	-	-	-	3. Mining
4. การผลิต	700	1,124	672	-	202,380	-	117	-	-	-	-	4. Manufacturing
5. การไฟฟ้า ก๊าซ และการประปา	-	-	-	247	283	-	-	-	-	-	-	5. Electricity
6. การก่อสร้าง	1,728	80	207	165	282,405	-	-	-	-	-	-	6. Construction
7. การขายส่ง การขายปลีก การซ่อมแซมยานยนต์ รถจักรยานยนต์ ของใช้ส่วนบุคคล และของใช้ ในครัวเรือน	833	19,006	8,644	-	79,697	-	-	-	-	-	-	7. Wholesale and retail trade
8. โรงแรม และภัตตาคาร	214	6,909	2,247	-	23,869	-	-	-	-	-	-	8. Hotel and restaurants
9. การขนส่ง สถานที่เก็บสินค้า และคมนาคม	-	6,933	-	55	11,847	-	-	-	-	-	-	9. Transport storage
10. การเป็นสื่อกลางทางการเงิน	-	73	-	221	276	-	-	-	-	-	-	10. Financial Intermediation
11. กิจกรรมด้านอสังหาริมทรัพย์ การให้เช่า และกิจการทรงธุรกิจ	-	528	-	299	5,483	-	-	-	-	-	-	11. Real estate
12. การบริหารราชการ และการป้องกันประเทศ รวมทั้งการประกันสังคมภาคบังคับ	-	-	-	9,675	-	-	36	-	-	-	-	12. Public administration
13. การศึกษา	-	-	-	4,201	276	-	-	-	-	-	-	13. Education
14. งานด้านสุขภาพ และงานสังคมสงเคราะห์	262	-	160	3,390	1,063	-	-	-	-	-	-	14. Health and Social work
15. กิจกรรมด้านบริการชุมชน สังคม และการบริการส่วนบุคคลอื่น ๆ	249	3,540	-	1,600	2,511	197	-	-	-	-	-	15. Other Community
16. ลูกจ้างในครัวเรือนส่วนบุคคล	-	-	-	-	14,297	-	-	-	-	-	-	16. Private household
17. องค์การระหว่างประเทศและองค์การ ต่างประเทศอื่น ๆ และสมาชิก	-	-	-	-	51	-	-	-	-	-	-	17. Extra - territorial
18. ไม่ทราบ	-	-	-	-	230	-	2,177	-	-	-	-	18. Unknown

ตาราง 23 ผู้ย้ายถิ่นที่เคยทำงาน จำแนกตามอุตสาหกรรมที่เคยทำก่อนย้าย สถานภาพการทำงานก่อนย้าย เพศและภาคที่อยู่ปัจจุบัน (ต่อ)

TABLE 23 MIGRANTS WHO HAS BEEN WORKED BY PREVIOUS INDUSTRY, PREVIOUS STATUS SEX AND PRESENT REGION (Contd.)

ภาคที่อยู่ปัจจุบัน อุตสาหกรรมที่เคยทำก่อนย้าย	สถานภาพการทำงานก่อนย้าย Previous Status								การรวมกลุ่ม Member of Co-operative	ไม่ทราบ	Present Region Previous Industry Sex
	นายจ้าง Employer	ธุรกิจส่วนตัว โดยไม่เสียค่าจ้าง Own Account Worker	ช่วยธุรกิจครัวเรือน โดยไม่ได้รับค่าจ้าง Unpaid Family Worker	ลูกจ้างรัฐบาล Government Employee	ลูกจ้างเอกชน Private Employee	รวม	Total	Present Region Previous Industry Sex			
ภาคตะวันออกเฉียงเหนือ (หญิง)	685	15,113	25,163	8,363	227,279	279,084	197	2,294	North-eastern Region (Male)		
1. เกษตรกรรม การล่าสัตว์ และการป่าไม้	-	5,970	15,582	-	25,721	47,273	-	-	1. Agriculture		
2. การประมง	-	-	-	-	1,846	1,846	-	-	2. Fishing		
3. การทำเหมืองแร่ และหินอื่น	-	-	-	-	-	-	-	-	3. Mining		
4. การผลิต	-	300	672	-	80,884	81,974	-	117	4. Manufacturing		
5. การไฟฟ้า ก๊าซ และการประปา	-	-	-	-	-	-	-	-	5. Electricity		
6. การก่อสร้าง	85	-	207	165	60,326	60,783	-	-	6. Construction		
7. การขายส่ง การขายปลีก การซ่อมแซมยานยนต์ รถจักรยานยนต์ ของใช้ส่วนบุคคล และของใช้ในครัวเรือน	253	4,427	7,070	-	26,888	38,637	-	-	7. Wholesale and retail trade		
8. โรงแรม และภัตตาคาร	-	1,599	1,463	-	14,763	17,825	-	-	8. Hotel and restaurants		
9. การขนส่ง สถานที่เก็บสินค้า และคมนาคม	-	121	-	-	-	121	-	-	9. Transport storage		
10. การเป็นสื่อกลางทางการเงิน	-	73	-	100	276	449	-	-	10. Financial Intermediation		
11. กิจกรรมด้านอสังหาริมทรัพย์ การให้เช่า และกิจการทรงธุรกิจ	-	-	-	68	991	1,059	-	-	11. Real estate		
12. การบริหารราชการ และการป้องกันประเทศ รวมทั้งการประกันสังคมภาคบังคับ	-	-	-	3,129	-	3,129	-	-	12. Public administration		
13. การศึกษา	-	-	-	2,529	84	2,614	-	-	13. Education		
14. งานด้านสุขภาพ และงานสังคมสงเคราะห์	97	-	160	2,372	365	2,994	-	-	14. Health and Social work		
15. กิจกรรมด้านบริการชุมชน สังคม และการบริการส่วนบุคคลอื่น ๆ	249	2,622	-	-	603	3,671	197	-	15. Other Community		
16. ลูกจ้างในครัวเรือนส่วนบุคคล	-	-	-	-	14,251	14,251	-	-	16. Private household		
17. องค์การระหว่างประเทศและองค์การ ต่างประเทศอื่น ๆ และสมาชิก	-	-	-	-	51	51	-	-	17. Extra - territorial		
18. ไม่ทราบ	-	-	-	-	230	2,407	-	2,177	18. Unknown		

ตาราง 24 ผู้ย้ายถิ่น จำแนกตามการส่งเงินและสิ่งของ เพศและภาคที่อยู่ปัจจุบัน

TABLE 24 MIGRANTS BY SENDING MONEY AND GOODS SEX AND PRESENT REGION

การส่งเงินและสิ่งของ ภาคที่อยู่ปัจจุบัน	ยอดรวม Total		Sending money and goods Present Region	
	รวม Total	ชาย Male	หญิง Female	
ยอดรวม	2,475,882	1,399,769	1,076,112	Total
1. ส่งเฉพาะเงิน	362,890	212,846	150,044	1. Sent Money
2. ส่งเฉพาะสิ่งของ	25,462	9,809	15,652	2. Sent Thing
3. ส่งทั้งเงินและสิ่งของ	59,555	27,495	32,059	3. Seent Money & Things
4. ไม่ได้ส่งเพราะไม่มีเงิน/สิ่งของ	772,245	415,504	356,740	4. Not Sent - No Have
5. ไม่ได้ส่งเพราะไม่มีบุคคลที่ต้องส่งให้	1,076,510	642,689	433,822	5. Not Sent - No Person
6. ไม่ได้ส่งเพราะเหตุผลอื่น ๆ	176,399	89,474	86,926	6. Not Sent - Others
7. ไม่ทราบ	2,821	1,952	869	7. Unknown
กรุงเทพมหานคร	89,613	41,139	48,474	Bangkok Metropolis
1. ส่งเฉพาะเงิน	32,285	14,376	17,909	1. Sent Money
2. ส่งเฉพาะสิ่งของ	-	-	-	2. Sent Thing
3. ส่งทั้งเงินและสิ่งของ	3,160	931	2,229	3. Seent Money & Things
4. ไม่ได้ส่งเพราะไม่มีเงิน/สิ่งของ	32,772	15,745	17,027	4. Not Sent - No Have
5. ไม่ได้ส่งเพราะไม่มีบุคคลที่ต้องส่งให้	12,777	7,056	5,720	5. Not Sent - No Person
6. ไม่ได้ส่งเพราะเหตุผลอื่น ๆ	8,619	3,031	5,589	6. Not Sent - Others
7. ไม่ทราบ	-	-	-	7. Unknown

ตาราง 24 ผู้ย้ายถิ่น จำแนกตามการส่งเงินและสิ่งของ เพศและภาคที่อยู่ปัจจุบัน (ต่อ)

TABLE 24 MIGRANTS BY SENDING MONEY AND GOODS SEX AND PRESENT REGION (Contd.)

การส่งเงินและสิ่งของ ภาคที่อยู่ปัจจุบัน	ยอดรวม Total		Sending money and goods Present Region	
	รวม Total	ชาย Male	หญิง Female	
ภาคกลาง	659,889	351,961	307,926	Central Region
1. ส่งเฉพาะเงิน	165,068	94,474	70,594	1. Sent Money
2. ส่งเฉพาะสิ่งของ	2,464	1,746	719	2. Sent Thing
3. ส่งทั้งเงินและสิ่งของ	17,658	7,831	9,826	3. Seent Money & Things
4. ไม่ได้ส่งเพราะไม่มีเงิน/สิ่งของ	211,132	113,023	98,109	4. Not Sent - No Have
5. ไม่ได้ส่งเพราะไม่มีบุคคลที่ต้องส่งให้	205,270	101,399	103,870	5. Not Sent - No Person
6. ไม่ได้ส่งเพราะเหตุผลอื่น ๆ	56,695	32,424	24,271	6. Not Sent - Others
7. ไม่ทราบ	1,602	1,064	537	7. Unknown
ภาคเหนือ	484,710	262,185	222,524	Northern Region
1. ส่งเฉพาะเงิน	60,141	36,057	24,084	1. Sent Money
2. ส่งเฉพาะสิ่งของ	5,954	2,066	3,887	2. Sent Thing
3. ส่งทั้งเงินและสิ่งของ	13,638	6,276	7,362	3. Seent Money & Things
4. ไม่ได้ส่งเพราะไม่มีเงิน/สิ่งของ	152,055	79,579	72,476	4. Not Sent - No Have
5. ไม่ได้ส่งเพราะไม่มีบุคคลที่ต้องส่งให้	213,258	119,879	93,379	5. Not Sent - No Person
6. ไม่ได้ส่งเพราะเหตุผลอื่น ๆ	38,926	17,694	21,232	6. Not Sent - Others
7. ไม่ทราบ	738	634	104	7. Unknown

ตาราง 24 ผู้ย้ายถิ่น จำแนกตามการส่งเงินและสิ่งของ เพศและภาคที่อยู่ปัจจุบัน (ต่อ)

TABLE 24 MIGRANTS BY SENDING MONEY AND GOODS SEX AND PRESENT REGION (Contd.)

การส่งเงินและสิ่งของ ภาคที่อยู่ปัจจุบัน	ยอดรวม Total		Sending money and goods Present Region	
	รวม Total	ชาย Male	หญิง Female	
ภาคตะวันออกเฉียงเหนือ	975,619	616,401	359,217	Northeastern Region
1. ส่งเฉพาะเงิน	77,603	53,377	24,226	1. Sent Money
2. ส่งเฉพาะสิ่งของ	8,948	3,349	5,599	2. Sent Thing
3. ส่งทั้งเงินและสิ่งของ	8,135	3,525	4,610	3. Seent Money & Things
4. ไม่ได้ส่งเพราะไม่มีเงิน/สิ่งของ	302,832	173,844	128,988	4. Not Sent - No Have
5. ไม่ได้ส่งเพราะไม่มีบุคคลที่ต้องส่งให้	540,880	357,560	183,320	5. Not Sent - No Person
6. ไม่ได้ส่งเพราะเหตุผลอื่น ๆ	36,827	24,580	12,247	6. Not Sent - Others
7. ไม่ทราบ	394	166	227	7. Unknown
ภาคใต้	266,052	128,084	137,969	Southern Region
1. ส่งเฉพาะเงิน	27,793	14,563	13,230	1. Sent Money
2. ส่งเฉพาะสิ่งของ	8,096	2,649	5,448	2. Sent Thing
3. ส่งทั้งเงินและสิ่งของ	16,964	8,932	8,032	3. Seent Money & Things
4. ไม่ได้ส่งเพราะไม่มีเงิน/สิ่งของ	73,454	33,314	40,140	4. Not Sent - No Have
5. ไม่ได้ส่งเพราะไม่มีบุคคลที่ต้องส่งให้	104,326	56,794	47,532	5. Not Sent - No Person
6. ไม่ได้ส่งเพราะเหตุผลอื่น ๆ	35,331	11,744	23,587	6. Not Sent - Others
7. ไม่ทราบ	88	88	-	7. Unknown

ตาราง 25 ผู้ย้ายถิ่นที่ส่งเงิน จำนวนตามปลายทาง เพศและภาคที่อยู่ปัจจุบัน

TABLE 25 MIGRANTS WHO SENT MONEY BY DESTINATION, SEX AND PRESENT REGION

ปลายทาง ภาคที่อยู่ปัจจุบัน	ยอดรวม Total		หญิง Female	Destination Present Region
	รวม Total	ชาย Male		
ยอดรวม	362,890	212,846	150,044	Total
ที่อยู่ครั้งสุดท้ายที่จากมา	259,026	151,996	107,030	Past Destination
กรุงเทพมหานคร	14,569	8,955	5,614	Bangkok Metropolis
ภาคกลาง	62,227	36,305	25,922	Central Region
ภาคเหนือ	60,446	33,464	26,991	Northern Region
ภาคตะวันออกเฉียงเหนือ	92,748	54,459	38,289	Northeastern Region
ภาคใต้	23,480	16,207	7,273	Southern Region
ต่างประเทศ	5,557	2,606	2,951	Abroad
ที่อื่น	103,864	60,850	43,014	Others
กรุงเทพมหานคร	4,378	2,959	1,419	Bangkok Metropolis
ภาคกลาง	14,752	10,755	3,997	Central Region
ภาคเหนือ	16,896	8,348	8,548	Northern Region
ภาคตะวันออกเฉียงเหนือ	58,059	31,820	26,239	Northeastern Region
ภาคใต้	7,534	6,382	1,152	Southern Region
ต่างประเทศ	2,244	585	1,659	Abroad
ไม่ทราบ	-	-	-	Unknown

ตาราง 25 ผู้ย้ายถิ่นที่ส่งเงิน จำนวนตามปลายทาง เพศและภาคที่อยู่ปัจจุบัน (ต่อ)

TABLE 25 MIGRANTS WHO SENT MONEY BY DESTINATION, SEX AND PRESENT REGION (Contd.)

ปลายทาง ภาคที่อยู่ปัจจุบัน	ยอดรวม Total		Destination Present Region	
	รวม Total	ชาย Male	หญิง Female	
กรุงเทพมหานคร	32,285	14,376	17,909	Bangkok Metropolis
ที่อยู่ตรงสุดท้ายที่จากมา	29,220	14,376	14,845	Past Destination
กรุงเทพมหานคร	-	-	-	Bangkok Metropolis
ภาคกลาง	4,155	2,370	1,785	Central Region
ภาคเหนือ	4,985	1,177	3,808	Northern Region
ภาคตะวันออกเฉียงเหนือ	18,424	10,466	7,958	Northeastern Region
ภาคใต้	363	363	-	Southern Region
ต่างประเทศ	1,294	-	1,294	Abroad
อื่น ๆ	3,065	-	3,065	Others
กรุงเทพมหานคร	-	-	-	Bangkok Metropolis
ภาคกลาง	-	-	-	Central Region
ภาคเหนือ	-	-	-	Northern Region
ภาคตะวันออกเฉียงเหนือ	3,065	-	3,065	Northeastern Region
ภาคใต้	-	-	-	Southern Region
ต่างประเทศ	-	-	-	Abroad
ไม่ทราบ	-	-	-	Unknown

ตาราง 25 ผู้ย้ายถิ่นที่ส่งเงิน จำนวนตามปลายทาง เพศและภาคที่อยู่ปัจจุบัน (ต่อ)

TABLE 25 MIGRANTS WHO SENT MONEY BY DESTINATION, SEX AND PRESENT REGION (Contd.)

ปลายทาง ภาคที่อยู่ปัจจุบัน	ยอดรวม Total		หญิง Female	Destination Present Region
	รวม Total	ชาย Male		
ภาคกลาง	165,068	94,474	70,594	Central Region
ที่อยู่ครั้งสุดท้ายที่จากมา	102,092	59,381	42,710	Past Destination
กรุงเทพมหานคร	4,726	1,956	2,770	Bangkok Metropolis
ภาคกลาง	45,550	28,542	17,007	Central Region
ภาคเหนือ	14,433	8,020	6,413	Northern Region
ภาคตะวันออกเฉียงเหนือ	33,680	18,773	14,908	Northeastern Region
ภาคใต้	1,099	1,009	90	Southern Region
ต่างประเทศ	2,605	1,082	1,523	Abroad
ที่อื่น	62,976	35,092	27,884	Others
กรุงเทพมหานคร	1,133	952	181	Bangkok Metropolis
ภาคกลาง	12,027	8,430	3,597	Central Region
ภาคเหนือ	9,720	4,384	5,337	Northern Region
ภาคตะวันออกเฉียงเหนือ	38,280	20,040	18,240	Northeastern Region
ภาคใต้	1,024	701	323	Southern Region
ต่างประเทศ	791	585	206	Abroad
ไม่ทราบ	-	-	-	Unknown

ตาราง 25 ผู้ย้ายถิ่นที่ส่งเงิน จำนวนตามปลายทาง เพศและภาคที่อยู่ปัจจุบัน (ต่อ)

TABLE 25 MIGRANTS WHO SENT MONEY BY DESTINATION, SEX AND PRESENT REGION (Contd.)

ปลายทาง ภาคที่อยู่ปัจจุบัน	ยอดรวม Total		หญิง Female	Destination Present Region
	รวม Total	ชาย Male		
ภาคเหนือ	60,141	36,057	24,084	Northern Region
ที่อยู่ตรงสุดท้ายที่จากมา	49,954	30,412	19,542	Past Destination
กรุงเทพมหานคร	1,127	935	192	Bangkok Metropolis
ภาคกลาง	4,296	2,268	2,028	Central Region
ภาคเหนือ	39,092	22,803	16,288	Northern Region
ภาคตะวันออกเฉียงเหนือ	2,867	1,893	974	Northeastern Region
ภาคใต้	1,501	1,501	-	Southern Region
ต่างประเทศ	1,071	1,012	59	Abroad
ที่อื่น	10,188	5,645	4,542	Others
กรุงเทพมหานคร	1,200	1,200	-	Bangkok Metropolis
ภาคกลาง	291	173	118	Central Region
ภาคเหนือ	7,137	3,965	3,173	Northern Region
ภาคตะวันออกเฉียงเหนือ	307	307	-	Northeastern Region
ภาคใต้	-	-	-	Southern Region
ต่างประเทศ	1,252	-	1,252	Abroad
ไม่ทราบ	-	-	-	Unknown

ตาราง 25 ผู้ย้ายถิ่นที่ส่งเงิน จำนวนตามปลายทาง เพศและภาคที่อยู่ปัจจุบัน (ต่อ)

TABLE 25 MIGRANTS WHO SENT MONEY BY DESTINATION, SEX AND PRESENT REGION (Contd.)

ปลายทาง ภาคที่อยู่ปัจจุบัน	ยอดรวม Total		Destination Present Region	
	รวม Total	ชาย Male	หญิง Female	
ภาคตะวันออกเฉียงเหนือ	77,603	53,377	24,226	Northeastern Region
ที่อยู่ตรงสุดท้ายที่จากมา	54,551	35,447	19,105	Past Destination
กรุงเทพมหานคร	8,025	5,669	2,356	Bangkok Metropolis
ภาคกลาง	4,895	2,063	2,831	Central Region
ภาคเหนือ	458	206	251	Northern Region
ภาคตะวันออกเฉียงเหนือ	36,478	22,868	13,610	Northeastern Region
ภาคใต้	4,170	4,170	-	Southern Region
ต่างประเทศ	526	470	56	Abroad
ที่อื่น	23,052	17,930	5,121	Others
กรุงเทพมหานคร	395	211	184	Bangkok Metropolis
ภาคกลาง	2,433	2,152	282	Central Region
ภาคเหนือ	39	-	39	Northern Region
ภาคตะวันออกเฉียงเหนือ	15,894	11,278	4,616	Northeastern Region
ภาคใต้	4,290	4,290	-	Southern Region
ต่างประเทศ	-	-	-	Abroad
ไม่ทราบ	-	-	-	Unknown

ตาราง 25 ผู้ย้ายถิ่นที่ส่งเงิน จำนวนตามปลายทาง เพศและภาคที่อยู่ปัจจุบัน (ต่อ)

TABLE 25 MIGRANTS WHO SENT MONEY BY DESTINATION, SEX AND PRESENT REGION (Contd.)

ปลายทาง ภาคที่อยู่ปัจจุบัน	ยอดรวม Total		หญิง Female	Destination Present Region
	รวม Total	ชาย Male		
ภาคใต้	27,793	14,563	13,230	Southern Region
<u>ที่อยู่ตรงสุดท้ายที่จากมา</u>	23,209	12,381	10,828	Past Destination
กรุงเทพมหานคร	691	394	296	Bangkok Metropolis
ภาคกลาง	3,332	1,061	2,271	Central Region
ภาคเหนือ	1,479	1,258	221	Northern Region
ภาคตะวันออกเฉียงเหนือ	1,298	460	838	Northeastern Region
ภาคใต้	16,348	9,166	7,183	Southern Region
ต่างประเทศ	61	42	19	Abroad
<u>ที่อื่น</u>	4,584	2,182	2,402	Others
กรุงเทพมหานคร	1,650	596	1,054	Bangkok Metropolis
ภาคกลาง	-	-	-	Central Region
ภาคเหนือ	-	-	-	Northern Region
ภาคตะวันออกเฉียงเหนือ	512	194	318	Northeastern Region
ภาคใต้	2,221	1,392	830	Southern Region
ต่างประเทศ	201	-	201	Abroad
ไม่ทราบ	-	-	-	Unknown

ตาราง 26 ผู้ย้ายถิ่นที่ส่งสิ่งของ จำแนกตามปลายทาง เพศและภาคที่อยู่ปัจจุบัน

TABLE 26 MIGRANTS WHO SENT GOODS BY DESTINATION, SEX AND PRESENT REGION

ปลายทาง ภาคที่อยู่ปัจจุบัน	ยอดรวม Total		หญิง Female	Destination Present Region
	รวม Total	ชาย Male		
ยอดรวม	25,462	9,809	15,652	Total
ที่อยู่ครั้งสุดท้ายที่จากมา	19,117	6,239	12,878	Past Destination
กรุงเทพมหานคร	677	317	360	Bangkok Metropolis
ภาคกลาง	4,429	1,184	3,244	Central Region
ภาคเหนือ	3,484	1,224	2,260	Northern Region
ภาคตะวันออกเฉียงเหนือ	2,699	1,018	1,681	Northeastern Region
ภาคใต้	7,063	2,411	4,652	Southern Region
ต่างประเทศ	766	85	681	Abroad
อื่น	6,345	3,570	2,774	Others
กรุงเทพมหานคร	1,015	156	859	Bangkok Metropolis
ภาคกลาง	508	508	-	Central Region
ภาคเหนือ	852	852	-	Northern Region
ภาคตะวันออกเฉียงเหนือ	2,055	2,055	-	Northeastern Region
ภาคใต้	389	-	389	Southern Region
ต่างประเทศ	1,526	-	1,526	Abroad
ไม่ทราบ	-	-	-	Unknown

ตาราง 26 ผู้ย้ายถิ่นที่ส่งสิ่งของ จำแนกตามปลายทาง เพศและภาคที่อยู่ปัจจุบัน (ต่อ)

TABLE 26 MIGRANTS WHO SENT GOODS BY DESTINATION, SEX AND PRESENT REGION (Contd.)

ปลายทาง ภาคที่อยู่ปัจจุบัน	ยอดรวม Total		Destination	
	รวม Total	ชาย Male	หญิง Female	Present Region
กรุงเทพมหานคร ที่อยู่ครั้งสุดท้ายที่จากมา	-	-	-	Bangkok Metropolis
กรุงเทพมหานคร	-	-	-	Past Destination
ภาคกลาง	-	-	-	Bangkok Metropolis
ภาคเหนือ	-	-	-	Central Region
ภาคตะวันออกเฉียงเหนือ	-	-	-	Northern Region
ภาคใต้	-	-	-	Northeastern Region
ต่างประเทศ	-	-	-	Southern Region
อื่น	-	-	-	Abroad
กรุงเทพมหานคร	-	-	-	Others
ภาคกลาง	-	-	-	Bangkok Metropolis
ภาคเหนือ	-	-	-	Central Region
ภาคตะวันออกเฉียงเหนือ	-	-	-	Northern Region
ภาคใต้	-	-	-	Northeastern Region
ต่างประเทศ	-	-	-	Southern Region
ไม่ทราบ	-	-	-	Abroad
	-	-	-	Unknown

ตาราง 26 ผู้ย้ายถิ่นที่ส่งสิ่งของ จำแนกตามปลายทาง เพศและภาคที่อยู่ปัจจุบัน (ต่อ)

TABLE 26 MIGRANTS WHO SENT GOODS BY DESTINATION, SEX AND PRESENT REGION (Contd.)

ปลายทาง ภาคที่อยู่ปัจจุบัน	ยอดรวม Total		Destination Present Region
	รวม Total	ชาย Male	
ภาคกลาง	2,464	1,746	Central Region
ที่อยู่ครั้งสุดท้ายที่จากมา	1,899	1,180	Past Destination
กรุงเทพมหานคร	-	-	Bangkok Metropolis
ภาคกลาง	1,569	1,003	Central Region
ภาคเหนือ	232	177	Northern Region
ภาคตะวันออกเฉียงเหนือ	-	-	Northeastern Region
ภาคใต้	97	-	Southern Region
ต่างประเทศ	-	-	Abroad
อื่น	566	566	Others
กรุงเทพมหานคร	58	58	Bangkok Metropolis
ภาคกลาง	508	508	Central Region
ภาคเหนือ	-	-	Northern Region
ภาคตะวันออกเฉียงเหนือ	-	-	Northeastern Region
ภาคใต้	-	-	Southern Region
ต่างประเทศ	-	-	Abroad
ไม่ทราบ	-	-	Unknown

ตาราง 26 ผู้ย้ายถิ่นที่ส่งสิ่งของ จำแนกตามปลายทาง เพศและภาคที่อยู่ปัจจุบัน (ต่อ)

TABLE 26 MIGRANTS WHO SENT GOODS BY DESTINATION, SEX AND PRESENT REGION (Contd.)

ปลายทาง ภาคที่อยู่ปัจจุบัน	ยอดรวม Total		Destination Present Region
	รวม Total	ชาย Male	
ภาคเหนือ	5,954	2,066	Northern Region
ที่อยู่ตรงสุดท้ายที่จากมา	4,058	1,117	Past Destination
กรุงเทพมหานคร	388	70	Bangkok Metropolis
ภาคกลาง	-	-	Central Region
ภาคเหนือ	3,076	1,046	Northern Region
ภาคตะวันออกเฉียงเหนือ	-	-	Northeastern Region
ภาคใต้	-	-	Southern Region
ต่างประเทศ	594	-	Abroad
อื่น ๆ	1,896	950	Others
กรุงเทพมหานคร	957	98	Bangkok Metropolis
ภาคกลาง	-	-	Central Region
ภาคเหนือ	852	852	Northern Region
ภาคตะวันออกเฉียงเหนือ	-	-	Northeastern Region
ภาคใต้	87	-	Southern Region
ต่างประเทศ	-	-	Abroad
ไม่ทราบ	-	-	Unknown

ตาราง 26 ผู้ย้ายถิ่นที่ส่งสิ่งของ จำแนกตามปลายทาง เพศและภาคที่อยู่ปัจจุบัน (ต่อ)

TABLE 26 MIGRANTS WHO SENT GOODS BY DESTINATION, SEX AND PRESENT REGION (Contd.)

ปลายทาง ภาคที่อยู่ปัจจุบัน	ยอดรวม Total		Destination Present Region
	รวม Total	ชาย Male	
ภาคตะวันออกเฉียงเหนือ	8,948	3,349	Northeastern Region
ที่อยู่ครั้งสุดท้ายที่เข้ามา	5,367	1,294	Past Destination
กรุงเทพมหานคร	234	191	Bangkok Metropolis
ภาคกลาง	2,480	-	Central Region
ภาคเหนือ	-	-	Northern Region
ภาคตะวันออกเฉียงเหนือ	2,425	1,018	Northeastern Region
ภาคใต้	56	-	Southern Region
ต่างประเทศ	173	85	Abroad
ที่อื่น	3,581	2,055	Others
กรุงเทพมหานคร	-	-	Bangkok Metropolis
ภาคกลาง	-	-	Central Region
ภาคเหนือ	-	-	Northern Region
ภาคตะวันออกเฉียงเหนือ	2,055	2,055	Northeastern Region
ภาคใต้	-	-	Southern Region
ต่างประเทศ	1,526	-	Abroad
ไม่ทราบ	-	-	Unknown

ตาราง 26 ผู้ย้ายถิ่นที่ส่งสิ่งของ จำแนกตามปลายทาง เพศและภาคที่อยู่ปัจจุบัน (ต่อ)

TABLE 26 MIGRANTS WHO SENT GOODS BY DESTINATION, SEX AND PRESENT REGION (Contd.)

ปลายทาง ภาคที่อยู่ปัจจุบัน	ยอดรวม Total		Destination Present Region
	รวม Total	ชาย Male	
ภาคใต้	8,096	2,649	Southern Region
ที่อยู่ครั้งสุดท้ายที่จากมา	7,794	2,649	Past Destination
กรุงเทพมหานคร	56	56	Bangkok Metropolis
ภาคกลาง	379	182	Central Region
ภาคเหนือ	175	-	Northern Region
ภาคตะวันออกเฉียงเหนือ	274	-	Northeastern Region
ภาคใต้	6,910	2,411	Southern Region
ต่างประเทศ	-	-	Abroad
อื่น	302	-	Others
กรุงเทพมหานคร	-	-	Bangkok Metropolis
ภาคกลาง	-	-	Central Region
ภาคเหนือ	-	-	Northern Region
ภาคตะวันออกเฉียงเหนือ	-	-	Northeastern Region
ภาคใต้	302	-	Southern Region
ต่างประเทศ	-	-	Abroad
ไม่ทราบ	-	-	Unknown

ตาราง 27 ผู้ย้ายถิ่นที่ส่งเงินและสิ่งของ จำแนกตามปลายทาง เพศและภาคที่อยู่ปัจจุบัน

TABLE 27 MIGRANTS WHO SENT MONEY AND GOODS BY DESTINATION, SEX AND PRESENT REGION

ปลายทาง ภาคที่อยู่ปัจจุบัน	ยอดรวม Total		Destination Present Region	
	รวม Total	ชาย Male	หญิง Female	
ยอดรวม	59,555	27,495	32,059	Total
ที่อยู่ครั้งสุดท้ายที่จากมา	45,613	20,966	24,647	Past Destination
กรุงเทพมหานคร	1,135	45	1,090	Bangkok Metropolis
ภาคกลาง	6,865	2,382	4,483	Central Region
ภาคเหนือ	10,632	4,725	5,906	Northern Region
ภาคตะวันออกเฉียงเหนือ	12,117	6,778	5,338	Northeastern Region
ภาคใต้	14,542	6,713	7,830	Southern Region
ต่างประเทศ	323	323	-	Abroad
ที่อื่น	13,941	6,529	7,412	Others
กรุงเทพมหานคร	1,019	1,019	-	Bangkok Metropolis
ภาคกลาง	359	206	153	Central Region
ภาคเหนือ	4,198	1,888	2,310	Northern Region
ภาคตะวันออกเฉียงเหนือ	7,315	3,022	4,293	Northeastern Region
ภาคใต้	1,051	395	656	Southern Region
ต่างประเทศ	-	-	-	Abroad
ไม่ทราบ	-	-	-	Unknown

ตาราง 27 ผู้ย้ายถิ่นที่ส่งเงินและสิ่งของ จำแนกตามปลายทาง เพศและภาคที่อยู่ปัจจุบัน (ต่อ)

TABLE 27 MIGRANTS WHO SENT MONEY AND GOODS BY DESTINATION, SEX AND PRESENT REGION (Contd.)

ปลายทาง ภาคที่อยู่ปัจจุบัน	ยอดรวม Total		ชาย Male	หญิง Female	Destination Present Region
	รวม Total				
กรุงเทพมหานคร	3,160	931	2,229	Bangkok Metropolis	
ที่อยู่ครั้งสุดท้ายที่จากมา	3,160	931	2,229	Past Destination	
กรุงเทพมหานคร	-	-	-	Bangkok Metropolis	
ภาคกลาง	-	-	-	Central Region	
ภาคเหนือ	-	-	-	Northern Region	
ภาคตะวันออกเฉียงเหนือ	2,917	931	1,986	Northeastern Region	
ภาคใต้	243	-	243	Southern Region	
ต่างประเทศ	-	-	-	Abroad	
อื่น ๆ	-	-	-	Others	
กรุงเทพมหานคร	-	-	-	Bangkok Metropolis	
ภาคกลาง	-	-	-	Central Region	
ภาคเหนือ	-	-	-	Northern Region	
ภาคตะวันออกเฉียงเหนือ	-	-	-	Northeastern Region	
ภาคใต้	-	-	-	Southern Region	
ต่างประเทศ	-	-	-	Abroad	
ไม่ทราบ	-	-	-	Unknown	

ตาราง 27 ผู้ย้ายถิ่นที่ส่งเงินและสิ่งของ จำแนกตามปลายทาง เพศและภาคที่อยู่ปัจจุบัน (ต่อ)

TABLE 27 MIGRANTS WHO SENT MONEY AND GOODS BY DESTINATION, SEX AND PRESENT REGION (Contd.)

ปลายทาง ภาคที่อยู่ปัจจุบัน	ยอดรวม Total		ชาย Male	หญิง Female	Destination Present Region
	รวม Total				
ภาคกลาง	17,658	7,831	9,826	Central Region	
ที่อยู่ครั้งสุดท้ายที่จากมา	12,126	4,918	7,208	Past Destination	
กรุงเทพมหานคร	514	-	514	Bangkok Metropolis	
ภาคกลาง	5,998	1,515	4,483	Central Region	
ภาคเหนือ	1,484	969	516	Northern Region	
ภาคตะวันออกเฉียงเหนือ	4,131	2,434	1,696	Northeastern Region	
ภาคใต้	-	-	-	Southern Region	
ต่างประเทศ	-	-	-	Abroad	
ที่อื่น	5,532	2,913	2,618	Others	
กรุงเทพมหานคร	27	27	-	Bangkok Metropolis	
ภาคกลาง	281	128	153	Central Region	
ภาคเหนือ	2,891	1,404	1,486	Northern Region	
ภาคตะวันออกเฉียงเหนือ	2,333	1,354	979	Northeastern Region	
ภาคใต้	-	-	-	Southern Region	
ต่างประเทศ	-	-	-	Abroad	
ไม่ทราบ	-	-	-	Unknown	

ตาราง 27 ผู้ย้ายถิ่นที่ส่งเงินและสิ่งของ จำแนกตามปลายทาง เพศและภาคที่อยู่ปัจจุบัน (ต่อ)

TABLE 27 MIGRANTS WHO SENT MONEY AND GOODS BY DESTINATION, SEX AND PRESENT REGION (Contd.)

ปลายทาง ภาคที่อยู่ปัจจุบัน	ยอดรวม Total		Destination Present Region
	รวม Total	ชาย Male	
ภาคเหนือ	13,638	6,276	Northern Region
ที่อยู่ครั้งสุดท้ายที่จากมา	9,965	4,311	Past Destination
กรุงเทพมหานคร	400	45	Bangkok Metropolis
ภาคกลาง	149	149	Central Region
ภาคเหนือ	8,998	3,699	Northern Region
ภาคตะวันออกเฉียงเหนือ	-	-	Northeastern Region
ภาคใต้	95	95	Southern Region
ต่างประเศ	323	323	Abroad
ที่อื่น	3,673	1,965	Others
กรุงเทพมหานคร	127	127	Bangkok Metropolis
ภาคกลาง	78	78	Central Region
ภาคเหนือ	1,307	484	Northern Region
ภาคตะวันออกเฉียงเหนือ	1,399	1,171	Northeastern Region
ภาคใต้	763	106	Southern Region
ต่างประเศ	-	-	Abroad
ไม่ทราบ	-	-	Unknown

ตาราง 27 ผู้ย้ายถิ่นที่ส่งเงินและสิ่งของ จำแนกตามปลายทาง เพศและภาคที่อยู่ปัจจุบัน (ต่อ)

TABLE 27 MIGRANTS WHO SENT MONEY AND GOODS BY DESTINATION, SEX AND PRESENT REGION (Contd.)

ปลายทาง ภาคที่อยู่ปัจจุบัน	ยอดรวม Total		Destination Present Region
	รวม Total	ชาย Male	
ภาคตะวันออกเฉียงเหนือ	8,135	3,525	Northeastern Region
ที่อยู่ครั้งสุดท้ายที่จากมา	4,932	3,407	Past Destination
กรุงเทพมหานคร	-	-	Bangkok Metropolis
ภาคกลาง	81	81	Central Region
ภาคเหนือ	92	-	Northern Region
ภาคตะวันออกเฉียงเหนือ	4,758	3,326	Northeastern Region
ภาคใต้	-	-	Southern Region
ต่างประเทศ	-	-	Abroad
ที่อื่น	3,203	117	Others
กรุงเทพมหานคร	70	70	Bangkok Metropolis
ภาคกลาง	-	-	Central Region
ภาคเหนือ	-	-	Northern Region
ภาคตะวันออกเฉียงเหนือ	3,133	47	Northeastern Region
ภาคใต้	-	-	Southern Region
ต่างประเทศ	-	-	Abroad
ไม่ทราบ	-	-	Unknown

ตาราง 27 ผู้ย้ายถิ่นที่ส่งเงินและสิ่งของ จำแนกตามปลายทาง เพศและภาคที่อยู่ปัจจุบัน (ต่อ)

TABLE 27 MIGRANTS WHO SENT MONEY AND GOODS BY DESTINATION, SEX AND PRESENT REGION (Contd.)

ปลายทาง ภาคที่อยู่ปัจจุบัน	ยอดรวม Total		Destination Present Region
	รวม Total	ชาย Male	
ภาคใต้	16,964	8,932	Southern Region
ที่อยู่ครั้งสุดท้ายที่จากมา	15,431	7,399	Past Destination
กรุงเทพมหานคร	221	-	Bangkok Metropolis
ภาคกลาง	637	637	Central Region
ภาคเหนือ	57	57	Northern Region
ภาคตะวันออกเฉียงเหนือ	311	87	Northeastern Region
ภาคใต้	14,204	6,618	Southern Region
ต่างประเทศ	-	-	Abroad
ที่อื่น	1,533	1,533	Others
กรุงเทพมหานคร	795	795	Bangkok Metropolis
ภาคกลาง	-	-	Central Region
ภาคเหนือ	-	-	Northern Region
ภาคตะวันออกเฉียงเหนือ	450	450	Northeastern Region
ภาคใต้	289	289	Southern Region
ต่างประเทศ	-	-	Abroad
ไม่ทราบ	-	-	Unknown

ตาราง 28 ผู้ย้ายถิ่น จำแนกตามผู้รับ สิ่งส่ง เขตและภาคที่อยู่ปัจจุบัน (ต่อ)

TABLE 28 MIGRANTS BY RECEIVERS, TYPE OF REMITTANCE, SEX AND PRESENT REGION (Contd.)

ผู้รับ ภาคที่อยู่ปัจจุบัน	ยอดรวม Total												Receivers Present Region	
	เงิน Money						สิ่งส่ง Type of Remittance							
	รวม Total	ชาย Male	หญิง Female	รวม Total	ชาย Male	หญิง Female	รวม Total	ชาย Male	หญิง Female	รวม Total	ชาย Male	หญิง Female		
ภาคกลาง	185,190	104,050	81,139	165,068	94,474	70,594	2,464	1,746	1,746	719	17,658	7,831	9,826	Central Region
บิดา-มารดา	139,498	81,619	57,878	127,121	76,932	50,189	-	-	-	-	12,376	4,687	7,689	Parents
สามี/ภรรยา	8,278	7,337	940	7,458	6,518	940	-	-	-	-	820	820	-	Couple
บุตร	26,706	11,669	15,037	22,245	9,345	12,899	-	-	-	-	4,462	2,324	2,138	Children
ญาติ	8,022	1,488	6,534	8,022	1,488	6,534	-	-	-	-	-	-	-	Relatives
อื่น ๆ	222	190	31	222	190	31	-	-	-	-	-	-	-	Others
ไม่ทราบ	-	-	-	-	-	-	-	-	-	-	-	-	-	Unknown
บุคคลอื่นที่ไม่ใช่ญาติ	2,464	1,746	719	-	-	-	2,464	1,746	1,746	719	-	-	-	Exclude
ภาคเหนือ	79,733	44,400	35,333	60,141	36,057	24,084	5,954	2,066	2,066	3,887	13,638	6,276	7,362	Northern Region
บิดา-มารดา	50,623	28,229	22,394	38,957	22,546	16,410	-	-	-	-	11,666	5,682	5,983	Parents
สามี/ภรรยา	8,556	6,188	2,368	8,485	6,117	2,368	-	-	-	-	72	72	-	Couple
บุตร	10,015	6,471	3,544	8,665	6,271	2,394	-	-	-	-	1,350	199	1,150	Children
ญาติ	3,354	1,390	1,964	2,803	1,067	1,736	-	-	-	-	551	323	228	Relatives
อื่น ๆ	1,232	55	1,177	1,232	55	1,177	-	-	-	-	-	-	-	Others
ไม่ทราบ	-	-	-	-	-	-	-	-	-	-	-	-	-	Unknown
บุคคลอื่นที่ไม่ใช่ญาติ	5,954	2,066	3,887	-	-	-	5,954	2,066	2,066	3,887	-	-	-	Exclude

ตาราง 28 ผู้ย้ายถิ่น จำแนกตามผู้รับ สิ่งสิ่ง เพศและภาคที่อยู่ปัจจุบัน (ต่อ)

TABLE 28 MIGRANTS BY RECEIVERS, TYPE OF REMITTANCE, SEX AND PRESENT REGION (Contd.)

ผู้รับ ภาคที่อยู่ปัจจุบัน	ยอดรวม Total												Receivers Present Region
	เงิน Money				สิ่งของ Goods				เงินและสิ่งของ Money&Goods				
	รวม Total	ชาย Male	หญิง Female	รวม Total	ชาย Male	หญิง Female	รวม Total	ชาย Male	หญิง Female	รวม Total	ชาย Male	หญิง Female	
ภาคตะวันออกเฉียงเหนือ	94,686	60,250	34,436	77,603	53,377	24,226	8,948	3,349	5,599	8,135	3,525	4,610	Northeastern Region
บิดา-มารดา	60,035	38,343	21,692	54,800	34,985	19,815	-	-	-	5,235	3,358	1,877	Parents
สามี/ภรรยา	8,132	7,889	243	8,132	7,889	243	-	-	-	-	-	-	Couple
บุตร	10,408	6,430	3,978	7,672	6,375	1,297	-	-	-	2,736	55	2,681	Children
ญาติ	5,911	3,256	2,655	5,788	3,186	2,602	-	-	-	122	70	52	Relatives
อื่น ๆ	1,252	983	269	1,210	942	269	-	-	-	42	42	-	Others
ไม่ทราบ	-	-	-	-	-	-	-	-	-	-	-	-	Unknown
บุคคลอื่นที่ไม่ใช่ญาติ	8,948	3,349	5,599	-	-	-	8,948	3,349	5,599	-	-	-	Exclude
ภาคใต้	52,853	26,143	26,710	27,793	14,563	13,230	8,096	2,649	5,448	16,964	8,932	8,032	Southern Region
บิดา-มารดา	31,747	16,667	15,080	18,892	9,305	9,588	-	-	-	12,864	7,362	5,492	Parents
สามี/ภรรยา	1,220	1,220	-	889	889	-	-	-	-	331	331	-	Couple
บุตร	10,164	4,755	5,409	7,522	4,311	3,211	-	-	-	2,642	444	2,198	Children
ญาติ	1,543	853	690	406	58	348	-	-	-	1,137	795	342	Relatives
อื่น ๆ	84	-	84	84	-	84	-	-	-	-	-	-	Others
ไม่ทราบ	-	-	-	-	-	-	-	-	-	-	-	-	Unknown
บุคคลอื่นที่ไม่ใช่ญาติ	8,096	2,649	5,448	-	-	-	8,096	2,649	5,448	-	-	-	Exclude

ตาราง 29 ผู้ย้ายถิ่น จำแนกตามสิ่งที่ส่ง จำนวนครั้ง เพศและภาคที่อยู่ปัจจุบัน (ต่อ)

TABLE 29 MIGRANTS BY TYPE OF REMITTANCE, NUMBER OF REMITTANCE, SEX AND PRESENT REGION (Contd.)

จำนวนครั้ง ภาคที่อยู่ปัจจุบัน	ยอดรวม Total		สิ่งที่ส่ง Type of Remittance						เงิน Money		สิ่งของ Goods			เงินและสิ่งของ Money&Goods			Number of remittance Present Region
	รวม Total	ชาย Male	หญิง Female	รวม Total	ชาย Male	หญิง Female	รวม Total	ชาย Male	หญิง Female	รวม Total	ชาย Male	หญิง Female	รวม Total	ชาย Male	หญิง Female		
																ชาย Male	
ภาคกลาง	185,190	104,050	81,139	165,068	94,474	70,594	2,464	1,746	719	17,658	7,831	9,826	Central Region				
1-5	115,613	69,129	46,484	104,743	62,617	42,126	-	-	-	10,870	6,511	4,358	1-5				
6-10	42,506	21,422	21,085	39,340	20,923	18,417	-	-	-	3,167	499	2,668	6-10				
11-15	21,756	9,653	12,102	18,251	8,915	9,336	-	-	-	3,505	738	2,767	11-15				
16-20	308	83	225	225	-	225	-	-	-	83	83	-	16-20				
21-30	2,245	2,019	227	2,245	2,019	227	-	-	-	-	-	-	21-30				
31+	-	-	-	-	-	-	-	-	-	-	-	-	31+				
ไม่ทราบ	298	-	298	264	-	264	-	-	-	34	-	34	Unknown				
ไม่เข้าข่าย	2,464	1,746	719	-	-	-	2,464	1,746	719	-	-	-	Exclude				
ภาคเหนือ	79,733	44,400	35,333	60,141	36,057	24,084	5,954	2,066	3,887	13,638	6,276	7,362	Northern Region				
1-5	41,370	22,740	18,630	33,916	19,771	14,145	-	-	-	7,453	2,969	4,485	1-5				
6-10	17,485	11,033	6,453	15,657	10,280	5,378	-	-	-	1,828	753	1,075	6-10				
11-15	11,017	8,137	2,880	8,075	5,644	2,431	-	-	-	2,942	2,494	449	11-15				
16-20	93	-	93	93	-	93	-	-	-	-	-	-	16-20				
21-30	66	66	-	66	66	-	-	-	-	-	-	-	21-30				
31+	1,437	84	1,353	84	84	-	-	-	-	1,353	-	1,353	31+				
ไม่ทราบ	2,312	274	2,038	2,250	213	2,038	-	-	-	61	61	-	Unknown				
ไม่เข้าข่าย	5,954	2,066	3,887	-	-	-	5,954	2,066	3,887	-	-	-	Exclude				

ตาราง 29 ผู้ย้ายถิ่น จำแนกตามสิ่งที่ส่ง จำนวนครั้ง เพศและภาคที่อยู่ปัจจุบัน (ต่อ)

TABLE 29 MIGRANTS BY TYPE OF REMITTANCE, NUMBER OF REMITTANCE, SEX AND PRESENT REGION (Contd.)

จำนวนครั้ง ภาคที่อยู่ปัจจุบัน	ยอดรวม Total		สิ่งที่ส่ง Type of Remittance						เงินและสิ่งของ Money&Goods		Number of remittance Present Region	
	รวม Total	ชาย Male	เงิน Money			สิ่งของ Goods			รวม Total	ชาย Male		หญิง Female
			หญิง Female	ชาย Male	รวม Total	หญิง Female	ชาย Male	รวม Total				
ภาคตะวันออกเฉียงเหนือ	94,686	60,250	34,436	24,226	8,948	3,349	5,599	8,135	3,525	4,610	Northeastern Region	
1-5	51,155	36,203	14,952	14,203	-	-	-	1,884	1,134	749	1-5	
6-10	19,439	16,962	2,477	1,363	-	-	-	3,504	2,390	1,114	6-10	
11-15	8,568	3,136	5,432	2,883	-	-	-	2,549	-	2,549	11-15	
16-20	-	-	-	-	-	-	-	-	-	-	16-20	
21-30	2,437	219	2,218	2,168	-	-	-	50	-	50	21-30	
31+	4,139	381	3,758	3,610	-	-	-	148	-	148	31+	
ไม่ทราบ	-	-	-	-	-	-	-	-	-	-	Unknown	
ไม่เข้าข่าย	8,948	3,349	5,599	-	8,948	3,349	5,599	-	-	-	Exclude	
ภาคใต้	52,853	26,143	26,710	13,230	8,096	2,649	5,448	16,964	8,932	8,032	Southern Region	
1-5	24,330	13,631	10,700	6,864	-	-	-	9,753	5,917	3,836	1-5	
6-10	9,103	4,000	5,103	3,208	-	-	-	3,225	1,330	1,895	6-10	
11-15	5,653	3,785	1,868	1,401	-	-	-	2,153	1,685	467	11-15	
16-20	2,119	394	1,725	224	-	-	-	1,501	-	1,501	16-20	
21-30	629	-	629	296	-	-	-	333	-	333	21-30	
31+	889	-	889	889	-	-	-	-	-	-	31+	
ไม่ทราบ	2,032	1,684	348	348	-	-	-	-	-	-	Unknown	
ไม่เข้าข่าย	8,096	2,649	5,448	-	8,096	2,649	5,448	-	-	-	Exclude	

ตาราง 30 ผู้ย้ายถิ่น จำแนกตามสิ่งส่งมูลค่า เพศและภาคที่อยู่ปัจจุบัน

TABLE 30 MIGRANTS CLASSIFIED BY TYPE OF REMITTANCE, VALUE, SEX AND PRESENT REGION

มูลค่าที่อยู่ปัจจุบัน	ยอดรวม Total		สิ่งส่ง Type of Remittance						เงินและสิ่งของ Money&Goods		Present Region		
	รวม Total	ชาย Male	เงิน Money		สิ่งของ Goods		รวม Total	ชาย Male	หญิง Female	รวม Total	ชาย Male	หญิง Female	Value
			หญิง Female	ชาย Male	หญิง Female	ชาย Male							
ยอดรวม	447,906	250,150	197,756	362,890	212,846	150,044	25,462	9,809	15,652	59,555	27,495	32,059	Total
< 1000	9,061	6,954	2,107	6,440	5,085	1,355	-	-	-	2,621	1,869	752	< 1000
1000-2000	99,094	55,206	43,888	85,619	50,262	35,357	-	-	-	13,475	4,944	8,531	1000-2000
2001-3000	53,140	32,095	21,045	44,450	26,013	18,438	-	-	-	8,690	6,082	2,607	2001-3000
3001-4000	31,319	17,616	13,703	30,287	16,873	13,414	-	-	-	1,032	743	289	3001-4000
4001-5000	42,440	23,385	19,055	30,081	17,637	12,444	-	-	-	12,359	5,748	6,611	4001-5000
5001-6000	28,300	13,047	15,253	25,017	11,935	13,082	-	-	-	3,283	1,112	2,171	5001-6000
6001-7000	8,460	5,864	2,596	7,365	5,633	1,732	-	-	-	1,095	231	864	6001-7000
7001-8000	18,180	13,375	4,805	17,810	13,328	4,481	-	-	-	371	47	324	7001-8000
8001-9000	6,946	4,060	2,886	6,734	3,965	2,769	-	-	-	212	95	117	8001-9000
9001-10000	20,585	11,875	8,710	17,004	10,647	6,357	-	-	-	3,581	1,228	2,353	9001-10000
10001-30000	80,020	46,673	33,346	69,526	42,023	27,503	-	-	-	10,494	4,651	5,844	10001-30000
30001-50000	15,880	6,590	9,290	14,812	6,515	8,297	-	-	-	1,068	75	993	30001-50000
> 50000	8,062	3,221	4,842	6,823	2,550	4,273	-	-	-	1,240	671	569	> 50000
ไม่ทราบ	957	381	576	924	381	542	-	-	-	34	-	34	Unknown
ไม่ทราบ	25,462	9,809	15,652	-	-	-	25,462	9,809	15,652	-	-	-	Exclude

ตาราง 30 ผู้ย้ายถิ่น จำแนกตามสิ่งที่ส่ง มูลค่า เพศและภาคที่อยู่ปัจจุบัน (ต่อ)

TABLE 30 MIGRANTS CLASSIFIED BY TYPE OF REMITTANCE, VALUE, SEX AND PRESENT REGION (Contd.)

ภาคที่อยู่ปัจจุบัน	ยอดรวม Total		สิ่งที่ส่ง Type of Remittance						เงินและสิ่งของ Money&Goods		Present Region		
	รวม	ชาย	เงิน Money		สิ่งของ Goods		รวม	ชาย	หญิง	หญิง			
			รวม	ชาย	รวม	ชาย						รวม	ชาย
มูลค่า	Total	Male	Female	Total	Male	Female	Total	Male	Female	Male	Female	Value	
ภาคกลาง	185,190	104,050	81,139	165,068	94,474	70,594	2,464	1,746	719	17,658	7,831	9,826	Central Region
< 1000	2,836	2,199	636	2,185	1,548	636	-	-	-	651	651	-	< 1000
1000-2000	41,808	23,354	18,454	38,522	22,754	15,767	-	-	-	3,286	599	2,687	1000-2000
2001-3000	21,262	14,173	7,089	20,411	13,383	7,029	-	-	-	851	791	60	2001-3000
3001-4000	15,154	9,334	5,821	14,855	9,089	5,766	-	-	-	299	245	55	3001-4000
4001-5000	11,663	6,176	5,487	7,796	3,979	3,817	-	-	-	3,867	2,197	1,670	4001-5000
5001-6000	12,966	6,064	6,902	11,406	5,823	5,584	-	-	-	1,559	241	1,318	5001-6000
6001-7000	5,506	4,122	1,384	5,506	4,122	1,384	-	-	-	-	-	-	6001-7000
7001-8000	7,624	5,543	2,081	7,577	5,496	2,081	-	-	-	47	47	-	7001-8000
8001-9000	4,165	2,675	1,490	4,165	2,675	1,490	-	-	-	-	-	-	8001-9000
9001-10000	9,402	5,692	3,710	8,457	4,869	3,588	-	-	-	945	823	122	9001-10000
10001-30000	41,897	20,337	21,560	37,456	18,711	18,745	-	-	-	4,441	1,626	2,815	10001-30000
30001-50000	5,657	1,592	4,065	5,133	1,565	3,568	-	-	-	524	27	497	30001-50000
> 50000	2,751	1,043	1,708	1,598	459	1,139	-	-	-	1,153	584	569	> 50000
ไม่ทราบ	34	-	34	-	-	-	-	-	-	34	-	34	Unknown
ไม่ทราบ	2,464	1,746	719	-	-	-	2,464	1,746	719	-	-	-	Exclude

ตาราง 30 ผู้ย้ายถิ่น จำแนกตามสิ่งที่ส่ง มูลค่า เพศและภาคที่อยู่ปัจจุบัน (ต่อ)

TABLE 30 MIGRANTS CLASSIFIED BY TYPE OF REMITTANCE, VALUE, SEX AND PRESENT REGION (Contd.)

ภาคที่อยู่ปัจจุบัน	ยอดรวม Total		สิ่งที่ส่ง Type of Remittance						เงินและสิ่งของ Money&Goods		Present Region		
	รวม	ชาย	เงิน Money		สิ่งของ Goods		รวม	ชาย	หญิง	รวม	ชาย	หญิง	Value
			หญิง	ชาย	หญิง	ชาย							
ภาคเหนือ	79,733	44,400	35,333	60,141	36,057	24,084	5,954	2,066	3,887	13,638	6,276	7,362	Northern Region
< 1000	1,044	485	559	612	402	210	-	-	-	432	83	349	< 1000
1000-2000	15,314	8,383	6,931	12,539	6,870	5,669	-	-	-	2,775	1,513	1,262	1000-2000
2001-3000	10,338	6,863	3,475	8,338	5,263	3,075	-	-	-	2,000	1,600	400	2001-3000
3001-4000	7,008	2,776	4,232	6,810	2,776	4,033	-	-	-	198	-	198	3001-4000
4001-5000	10,790	5,403	5,387	6,905	4,434	2,471	-	-	-	3,885	969	2,916	4001-5000
5001-6000	5,049	1,393	3,656	3,643	841	2,802	-	-	-	1,405	552	853	5001-6000
6001-7000	1,134	1,031	103	1,033	930	103	-	-	-	101	101	-	6001-7000
7001-8000	1,883	916	966	1,737	916	820	-	-	-	146	-	146	7001-8000
8001-9000	430	141	289	335	46	289	-	-	-	95	95	-	8001-9000
9001-10000	4,414	2,997	1,417	3,412	2,674	738	-	-	-	1,001	323	678	9001-10000
10001-30000	11,779	8,106	3,673	10,179	7,065	3,115	-	-	-	1,600	1,041	559	10001-30000
30001-50000	3,413	3,198	215	3,413	3,198	215	-	-	-	-	-	-	30001-50000
> 50000	641	641	-	641	641	-	-	-	-	-	-	-	> 50000
ไม่ทราบ	542	-	542	542	-	542	-	-	-	-	-	-	Unknown
ไม่ทราบ	5,954	2,066	3,887	-	-	-	5,954	2,066	3,887	-	-	-	Exclude

ตาราง 30 ผู้ย้ายถิ่น จำแนกตามสิ่งที่ส่ง มูลค่า เพศและภาคที่อยู่ปัจจุบัน (ต่อ)

TABLE 30 MIGRANTS CLASSIFIED BY TYPE OF REMITTANCE, VALUE, SEX AND PRESENT REGION (Contd.)

ภาคที่อยู่ปัจจุบัน	ยอดรวม Total		สิ่งที่ส่ง Type of Remittance						Present Region				
	รวม	ชาย	เงิน Money			สิ่งของ Goods				เงินและสิ่งของ Money&Goods			
			หญิง	รวม	ชาย	หญิง	รวม	ชาย		หญิง	รวม	ชาย	หญิง
มูลค่า	Total	Male	Female	Total	Male	Female	Total	Male	Female	Total	Male	Female	Value
ภาคตะวันออกเฉียงเหนือ	94,686	60,250	34,436	77,603	53,377	24,226	8,948	3,349	5,599	8,135	3,525	3,525	Northeastern Region
< 1000	1,943	1,854	89	1,826	1,737	89	-	-	-	117	117	-	< 1000
1000-2000	23,353	15,577	7,776	20,495	14,641	5,854	-	-	-	2,858	936	-	1000-2000
2001-3000	11,481	6,315	5,166	8,704	4,077	4,627	-	-	-	2,777	2,238	-	2001-3000
3001-4000	2,149	1,043	1,106	2,149	1,043	1,106	-	-	-	-	-	-	3001-4000
4001-5000	7,172	4,921	2,251	6,897	4,810	2,086	-	-	-	275	110	-	4001-5000
5001-6000	5,777	3,841	1,936	5,777	3,841	1,936	-	-	-	-	-	-	5001-6000
6001-7000	927	213	715	284	213	72	-	-	-	643	-	-	6001-7000
7001-8000	7,044	6,527	517	6,866	6,527	339	-	-	-	178	-	-	7001-8000
8001-9000	459	98	361	343	98	245	-	-	-	117	-	-	8001-9000
9001-10000	3,628	2,338	1,290	3,534	2,296	1,238	-	-	-	94	42	-	9001-10000
10001-30000	15,032	12,274	2,758	14,343	12,193	2,150	-	-	-	689	81	-	10001-30000
30001-50000	2,777	70	2,707	2,391	70	2,321	-	-	-	386	-	-	30001-50000
> 50000	3,613	1,450	2,163	3,613	1,450	2,163	-	-	-	-	-	-	> 50000
ไม่ทราบ	381	381	-	381	381	-	-	-	-	-	-	-	Unknown
ไม่เข้าข่าย	8,948	3,349	5,599	-	-	-	8,948	3,349	5,599	-	-	-	Exclude

ตาราง 30 ผู้ย้ายถิ่น จำแนกตามสิ่งที่ส่ง มูลค่า เพศและภาคที่อยู่ปัจจุบัน (ต่อ)

TABLE 30 MIGRANTS CLASSIFIED BY TYPE OF REMITTANCE, VALUE, SEX AND PRESENT REGION (Contd.)

ภาคที่อยู่ปัจจุบัน	สิ่งที่ส่ง Type of Remittance												Present Region
	ยอดรวม Total			เงิน Money			สิ่งของ Goods			เงินและสิ่งของ Money&Goods			
	รวม Total	ชาย Male	หญิง Female	รวม Total	ชาย Male	หญิง Female	รวม Total	ชาย Male	หญิง Female	รวม Total	ชาย Male	หญิง Female	
ภาคใต้	52,853	26,143	26,710	27,793	14,563	13,230	8,096	2,649	5,448	16,964	8,932	8,032	Southern Region
< 1000	2,858	2,416	441	1,437	1,398	39	-	-	-	1,421	1,018	403	< 1000
1000-2000	9,006	3,428	5,577	6,388	2,463	3,925	-	-	-	2,618	965	1,653	1000-2000
2001-3000	4,371	2,755	1,616	1,552	1,301	251	-	-	-	2,819	1,454	1,365	2001-3000
3001-4000	1,932	1,440	492	1,398	942	456	-	-	-	534	499	36	3001-4000
4001-5000	7,842	5,322	2,520	4,143	2,851	1,292	-	-	-	3,699	2,471	1,228	4001-5000
5001-6000	1,954	1,316	638	1,636	998	638	-	-	-	318	318	-	5001-6000
6001-7000	892	497	395	541	367	174	-	-	-	351	130	221	6001-7000
7001-8000	635	389	247	635	389	247	-	-	-	-	-	-	7001-8000
8001-9000	745	-	745	745	-	745	-	-	-	-	-	-	8001-9000
9001-10000	2,732	438	2,293	1,191	398	792	-	-	-	1,541	40	1,501	9001-10000
10001-30000	9,455	4,910	4,546	6,037	3,008	3,029	-	-	-	3,418	1,902	1,516	10001-30000
30001-50000	1,277	496	781	1,120	448	672	-	-	-	157	48	110	30001-50000
> 50000	1,057	87	970	970	-	970	-	-	-	87	87	-	> 50000
ไม่ทราบ	-	-	-	-	-	-	-	-	-	-	-	-	Unknown
ไม่ทราบ	8,096	2,649	5,448	-	-	-	8,096	2,649	5,448	-	-	-	Exclude

คณะผู้จัดทำ CD - ROM

หน่วยงานเจ้าของเรื่อง

กลุ่มสถิติแรงงาน
สำนักสถิติเศรษฐกิจและสังคม
โทร. 0 2281 0333 ต่อ 1224

หน่วยงานผลิตและออกแบบ

กลุ่มบูรณาการข้อมูลสถิติ
สำนักสถิติพยากรณ์
โทร. 0 2281 0333 ต่อ 1415 - 1418

ตารางสถิติในรูป
Format Excel

ตารางสถิติในรูปแบบ Format Excel

- ตาราง 1 ประชากรจำแนกตามสถานภาพการย้ายถิ่น หมวดอายุ เพศ ภาคและเขตการปกครอง
ที่อยู่ปัจจุบัน
- ตาราง 2 ประชากร จำแนกตามสถานภาพการย้ายถิ่น ความเกี่ยวข้องกับหัวหน้าครัวเรือน เพศ
ภาคและเขตการปกครองที่อยู่ปัจจุบัน
- ตาราง 3 ประชากรอายุ 15 ปีขึ้นไป จำแนกตามสถานภาพการย้ายถิ่น ระดับการศึกษา เพศ ภาค
และเขตการปกครองที่อยู่ปัจจุบัน
- ตาราง 4 ประชากรอายุ 15 ปีขึ้นไป จำแนกตามสถานภาพการย้ายถิ่น สถานภาพสมรส เพศ ภาค
และเขตการปกครองที่อยู่ปัจจุบัน
- ตาราง 5 ประชากรจำแนกตามสถานภาพการย้ายถิ่น สถานภาพแรงงาน เพศ ภาคและ
เขตการปกครองที่อยู่ปัจจุบัน
- ตาราง 6 ผู้มีงานทำจำแนกตามสถานภาพการย้ายถิ่น อาชีพปัจจุบัน เพศ ภาคและเขต
การปกครองที่อยู่ปัจจุบัน
- ตาราง 7 ผู้มีงานทำจำแนกตามสถานภาพการย้ายถิ่น อุตสาหกรรมปัจจุบัน เพศ ภาคและ
เขตการปกครองที่อยู่ปัจจุบัน
- ตาราง 8 ผู้มีงานทำจำแนกตามสถานภาพการย้ายถิ่น สถานภาพการทำงาน เพศ ภาค และ
เขตการปกครองที่อยู่ปัจจุบัน
- ตาราง 9 ผู้ย้ายถิ่นจำแนกตามประเภทของการย้ายถิ่น ภาคและเขตการปกครองที่อยู่ปัจจุบัน
ภาคและเขตการปกครองก่อนย้าย
- ตาราง 10 ผู้ย้ายถิ่นจำแนกตามประเภทของการย้ายถิ่น หมวดอายุและภาคที่อยู่ปัจจุบัน
- ตาราง 11 ผู้ย้ายถิ่นจำแนกตามเหตุผลการย้ายถิ่น เพศและภาคที่อยู่ปัจจุบัน
- ตาราง 12 ผู้ย้ายถิ่นจำแนกตามเพศ ภาคและเขตการปกครองที่อยู่ปัจจุบันและภาคที่อยู่ก่อนย้าย
- ตาราง 13 ผู้ย้ายถิ่นจำแนกตามขอบเขตของการย้ายถิ่น ภาคและเขตการปกครองที่อยู่ปัจจุบัน
- ตาราง 14 ผู้ย้ายถิ่นจำแนกตามกระแสดการย้ายถิ่น เพศและภาคที่อยู่ปัจจุบัน
- ตาราง 15 ผู้ย้ายถิ่นจำแนกตามเพศ การมีชื่ออยู่ในทะเบียนบ้าน ภาคที่อยู่ปัจจุบันและ
ภาคที่อยู่ก่อนย้าย
- ตาราง 16 ผู้ย้ายถิ่นจำแนกตามลักษณะการอยู่อาศัย เพศและการมีชื่ออยู่ในทะเบียนบ้าน

ตารางสถิติในรูปแบบ Format Excel (ต่อ)

- ตาราง 17 ผู้ย้ายถิ่นชั่วคราวจำแนกตามระยะเวลาที่คาดว่าจะอยู่อาศัย ประเภทการย้ายถิ่น และภาคที่อยู่ปัจจุบัน
- ตาราง 18 ผู้ย้ายถิ่นชั่วคราวจำแนกตามประเภทของการย้ายถิ่น เหตุผลของการย้ายถิ่นและภาคที่อยู่ปัจจุบัน
- ตาราง 19 ผู้ย้ายถิ่นชั่วคราวจำแนกตามสถานที่ใหม่ที่ว่าจะย้ายไปอยู่ เพศและเหตุผลของการย้ายถิ่น
- ตาราง 20 ผู้ย้ายถิ่นจำแนกตามอาชีพที่ทำก่อนย้าย เพศ ภาคที่อยู่ก่อนย้ายและภาคที่อยู่ปัจจุบัน
- ตาราง 21 ผู้ย้ายถิ่นที่เคยทำงานจำแนกตามเพศ อุตสาหกรรมที่เคยทำก่อนย้าย ภาคที่อยู่ก่อนย้ายและภาคที่อยู่ปัจจุบัน
- ตาราง 22 ผู้ย้ายถิ่นที่เคยทำงานจำแนกตามอาชีพที่เคยทำก่อนย้าย สถานภาพการทำงานก่อนย้าย เพศและภาคที่อยู่ปัจจุบัน
- ตาราง 23 ผู้ย้ายถิ่นที่เคยทำงานจำแนกตามอุตสาหกรรมที่เคยทำก่อนย้าย สถานภาพการทำงานก่อนย้าย เพศและภาคที่อยู่ปัจจุบัน
- ตาราง 24 ผู้ย้ายถิ่น จำแนกตามการส่งเงินและสิ่งของ เพศและภาคที่อยู่ปัจจุบัน
- ตาราง 25 ผู้ย้ายถิ่นที่ส่งเงิน จำแนกตามปลายทาง เพศและภาคที่อยู่ปัจจุบัน
- ตาราง 26 ผู้ย้ายถิ่นที่ส่งสิ่งของจำแนกตามปลายทาง เพศและภาคที่อยู่ปัจจุบัน
- ตาราง 27 ผู้ย้ายถิ่นที่ส่งเงินและสิ่งของจำแนกตามปลายทาง เพศและภาคที่อยู่ปัจจุบัน
- ตาราง 28 ผู้ย้ายถิ่นจำแนกตามผู้รับ สิ่งที่ส่ง เพศและภาคที่อยู่ปัจจุบัน
- ตาราง 29 ผู้ย้ายถิ่นจำแนกตามสิ่งที่ส่ง จำนวนครั้ง เพศและภาคที่อยู่ปัจจุบัน
- ตาราง 30 ผู้ย้ายถิ่นจำแนกตามสิ่งที่ส่ง มูลค่า เพศและภาคที่อยู่ปัจจุบัน
- ตาราง 31 ผู้ย้ายถิ่นเป็นผู้ส่งเงิน จำแนกตามผู้รับ การใช้ประโยชน์ของเงินและภาคที่อยู่ปัจจุบัน