

การสำรวจภาวะเศรษฐกิจและสังคมของครัวเรือน พ.ศ. 2550
จังหวัดประจวบคีรีขันธ์

THE 2007 HOUSEHOLD SOCIO-ECONOMIC SURVEY
PRACHUAP KHIRI KHAN



สำนักงานสถิติจังหวัดประจวบคีรีขันธ์

โทรศัพท์ 032 - 611310

โทรสาร 032 - 611435

ไปรษณีย์อิเล็กทรอนิกส์ : Pchkkhan@nso.go.th

Prachuap kiri khan Provincial Statistical Office

Tel. : +66 032 - 611310

Fax : +66 032 - 611435

E-mail : Pchkkhan@nso.go.th

หน่วยงานที่เผยแพร่

สำนักงานสถิติพยากรณ์
สำนักงานสถิติแห่งชาติ
ถนนหลานหลวง เขตป้อมปราบศัตรูพ่าย กทม. 10100
โทรศัพท์ 0 2281 0333 ต่อ 1413
โทรสาร 0 2281 6438
ไปรษณีย์อิเล็กทรอนิกส์ : Pchkkhan@nso.go.th

Distributed by

Statistical Forecasting Bureau;
National Statistical Office;
Larn Luag Rd., Bangkok 10100, THAILAND
Tel. : 0 2281 0333 ต่อ 1413
Fax : 0 2281 0333 ต่อ 1413
E-mail : Pchkkhan@nso.go.th

ปีที่จัดพิมพ์

2551

Published

2008

จัดพิมพ์โดย

สำนักงานสถิติจังหวัดประจวบคีรีขันธ์

Printed by

Prachuap Khiri Khan Province Statistical Office

คำนำ

สำนักงานสถิติแห่งชาติ ได้ดำเนินการสำรวจภาวะเศรษฐกิจและสังคมของครัวเรือน พ.ศ. 2550 ทั่วประเทศ ในคาบเวลาตั้งแต่เดือนมกราคม ถึงเดือนธันวาคม 2550 วัตถุประสงค์ของการสำรวจนี้ เพื่อเก็บรวบรวมข้อมูลเกี่ยวกับรายได้ รายจ่ายของครัวเรือน หนี้สินของครัวเรือน ลักษณะที่อยู่อาศัย ตลอดจนการเป็นเจ้าของสินทรัพย์ถาวรบางประเภท รายงานผลการสำรวจ จัดพิมพ์เป็นรายจังหวัด ฉบับรายภาค และทั่วราชอาณาจักร

ในรายงานฉบับนี้ เป็นการเสนอผลระดับจังหวัดของจังหวัดประจวบคีรีขันธ์ ซึ่งได้แสดงไว้เฉพาะตารางข้อมูลพื้นฐานที่สำคัญ ๆ ทางด้านรายได้ ค่าใช้จ่ายของครัวเรือน การกระจายรายได้ของครัวเรือน ลักษณะบางประการของครัวเรือน โดยจำแนกข้อมูลตามสถานะทางเศรษฐกิจสังคมของครัวเรือน โดยรวมทั้งจังหวัด

รายงานผลการสำรวจภาวะเศรษฐกิจและสังคมของครัวเรือน พ.ศ.2550 จังหวัดประจวบคีรีขันธ์ นี้ เป็นรายงานฉบับที่ 8 ของโครงการนี้ที่เสนอผลในระดับจังหวัด สำนักงานสถิติจังหวัดประจวบคีรีขันธ์ ขอขอบคุณทุกท่านที่ได้ให้ความอนุเคราะห์ข้อมูลเพื่อนำมาประมวลผลเป็นข้อมูลสถิติ และหวังว่ารายงานฉบับนี้จะเป็นประโยชน์แก่ผู้ใช้ข้อมูลสถิติตามสมควร สำนักงานสถิติจังหวัดประจวบคีรีขันธ์ ยินดีรับคำแนะนำหรือข้อคิดเห็นจากผู้ใช้ข้อมูลสถิติทุกท่าน อันจะเป็นประโยชน์อย่างยิ่งในการใช้เป็นแนวทางปรับปรุงแก้ไขการจัดทำรายงานผลฉบับต่อไป

สำนักงานสถิติจังหวัดประจวบคีรีขันธ์

สำนักงานสถิติแห่งชาติ

กระทรวงเทคโนโลยีสารสนเทศและการสื่อสาร

บทสรุปสำหรับผู้บริหาร

การสำรวจภาวะเศรษฐกิจและสังคมของครัวเรือน จัดทำทุก 2 ปี เพื่อเก็บรวบรวมข้อมูลเกี่ยวกับรายได้ ค่าใช้จ่ายของครัวเรือน ภาวะหนี้สิน ลักษณะที่อยู่อาศัย และการเป็นเจ้าของสินทรัพย์ถาวรบางประเภท สำหรับปี 2550 ทำการเก็บรวบรวมข้อมูลตั้งแต่เดือน มกราคม - ธันวาคม 2550 ซึ่งสรุปผลได้ดังนี้

รายได้เฉลี่ยต่อเดือน

ในปี 2550 ครัวเรือนในจังหวัดประจวบคีรีขันธ์มีรายได้เฉลี่ยเดือนละ 17,932 บาทต่อครัวเรือน โดยมีรายได้ส่วนใหญ่มาจากค่าจ้างและเงินเดือน (ร้อยละ 36.1) รองลงมาเป็นกำไรสุทธิจากการทำการเกษตร (ร้อยละ 23.0) และกำไรสุทธิจากการทำธุรกิจ (ร้อยละ 18.0)

แผนภูมิ ก ร้อยละของรายได้เฉลี่ยต่อเดือนต่อครัวเรือน ในจังหวัดประจวบคีรีขันธ์ ปี 2550 จำแนกตามแหล่งที่มาของรายได้

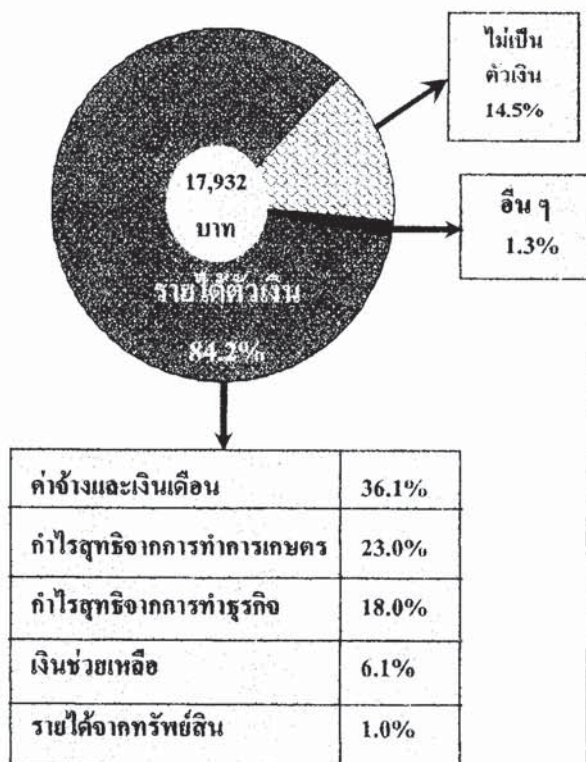

ค่าใช้จ่ายเฉลี่ยต่อเดือน

ในปี 2550 ครัวเรือนในจังหวัดประจวบคีรีขันธ์ มีค่าใช้จ่ายเฉลี่ยเดือนละ 15,977 บาทต่อครัวเรือน ค่าใช้จ่ายส่วนใหญ่ (ร้อยละ 88.3) เป็นค่าใช้จ่ายเพื่อการอุปโภคบริโภค และร้อยละ 11.7 เป็นค่าใช้จ่ายที่ไม่เกี่ยวกับการอุปโภคบริโภค เมื่อจำแนกตามประเภทค่าใช้จ่าย พบว่า ครัวเรือนมีค่าใช้จ่ายมากใน 3 หมวด คือ ค่าอาหารเครื่องดื่มและยาสูบ (ร้อยละ 31.8) ค่าใช้จ่ายเกี่ยวกับการเดินทางและการสื่อสาร (ร้อยละ 23.7) ค่าที่อยู่อาศัย (ร้อยละ 20.2)

หนี้สินของครัวเรือน

ในปี 2550 ครัวเรือนมีหนี้สินเฉลี่ย 140,536 บาทต่อครัวเรือน โดยเป็นหนี้สินในระบบ (ร้อยละ 94.1) และหนี้สินนอกระบบ (ร้อยละ 5.9) ซึ่งหนี้สินส่วนใหญ่มาจากการใช้จ่ายอุปโภคบริโภคในครัวเรือน (ร้อยละ 35.9) รองลงมาเป็น หนี้สินจากการกู้ยืมมาเพื่อใช้ในการทำการเกษตร (ร้อยละ 23.9)

แผนภูมิ ข รายได้และค่าใช้จ่ายเฉลี่ยต่อเดือน และอัตราส่วนของหนี้สินต่อรายได้ของครัวเรือนในจังหวัดประจวบคีรีขันธ์ ปี 2547 - 2550

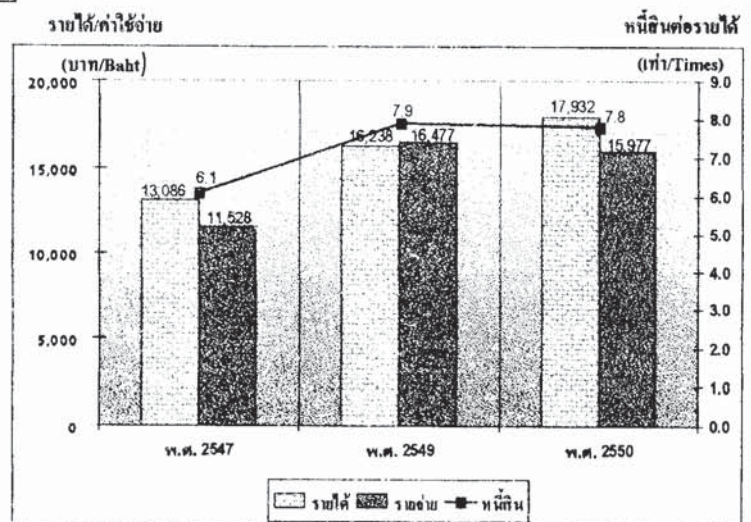

สารบัญ

	หน้า	
คำนำ	ก	
บทสรุปสำหรับผู้บริหาร	จ	
สารบัญแผนภูมิ	ฉ	
สารบัญตาราง	ฎ	
บทที่ 1	บทนำ	
1.1	ความเป็นมา	1
1.2	วัตถุประสงค์	1
1.3	ขอบข่ายและกลุ่มรวม	1
1.4	เวลาอ้างอิง	1
1.5	รายการข้อมูลที่เกี่ยวข้อง	2
1.6	คำจำกัดความ	2
บทที่ 2	สรุปการสำรวจที่สำคัญ	
2.1	รายได้ของครัวเรือนและแหล่งที่มาของรายได้	5
2.2	ค่าใช้จ่ายของครัวเรือนและประเภทค่าใช้จ่าย	5
2.3	หนี้สินของครัวเรือน	6
2.4	เปรียบเทียบรายได้ ค่าใช้จ่าย ต่อเดือน และหนี้สินเฉลี่ยของครัวเรือน	6
ตารางสถิติ		
สารบัญตารางสถิติ		25

สารบัญแผนภูมิ

		หน้า	
แผนภูมิ	ก	ร้อยละของรายได้เฉลี่ยต่อเดือนต่อครัวเรือน ในจังหวัดประจวบคีรีขันธ์ ปี 2550 จำแนกตามแหล่งที่มาของรายได้	จ
แผนภูมิ	ข	รายได้และค่าใช้จ่ายเฉลี่ยต่อเดือน และอัตราส่วนของหนี้สินต่อรายได้ของ ครัวเรือนในจังหวัดประจวบคีรีขันธ์ ปี 2547 - 2550	จ
แผนภูมิ	ค	รายได้ ค่าใช้จ่ายเฉลี่ยต่อเดือนของครัวเรือน ปี 2550 จำแนกตามกลุ่มสถานะ ทางเศรษฐกิจสังคม จังหวัดประจวบคีรีขันธ์	ฐ
แผนภูมิ	ง	อัตราร้อยละของครัวเรือนจำแนกตามรายได้ประจำต่อเดือนต่อครัวเรือน จังหวัด ประจวบคีรีขันธ์ พ.ศ. 2550	ฒ
แผนภูมิ	จ	อัตราร้อยละของครัวเรือนจำแนกตามค่าใช้จ่ายอุปโภคบริโภคต่อเดือนต่อครัวเรือน จังหวัดประจวบคีรีขันธ์ พ.ศ. 2550	ฒ
แผนภูมิ	ฉ	จำนวนหนี้สินเฉลี่ยต่อครัวเรือน จำแนกตามลักษณะและวัตถุประสงค์ของการ กู้ยืม จังหวัดประจวบคีรีขันธ์ พ.ศ. 2550	ค

สารบัญตาราง

		หน้า
ตาราง ก	รายได้เฉลี่ยต่อเดือนของครัวเรือน จำแนกตามแหล่งที่มาของรายได้และสถานะทางเศรษฐกิจสังคมของครัวเรือน	7
ตาราง ข	ค่าใช้จ่ายเฉลี่ยต่อเดือนของครัวเรือน จำแนกตามสถานะทางเศรษฐกิจสังคมของครัวเรือน	10
ตาราง ค	จำนวนหนี้สินเฉลี่ยต่อครัวเรือน จำแนกตามวัตถุประสงค์ของการกู้ยืมและสถานะทางเศรษฐกิจสังคมของครัวเรือน	17
ตาราง ง	จำนวนหนี้สินเฉลี่ยต่อครัวเรือนที่เป็นหนี้ จำแนกตามวัตถุประสงค์ของการกู้ยืมและสถานะทางเศรษฐกิจสังคมของครัวเรือน	19
ตาราง จ	เปรียบเทียบรายได้ ค่าใช้จ่ายเฉลี่ยต่อเดือน และจำนวนหนี้สินเฉลี่ยต่อครัวเรือน จังหวัดประจวบคีรีขันธ์ ปี 2545 - 2550	21

แผนภูมิ ค รายได้ ค่าใช้จ่ายเฉลี่ยต่อเดือนของครัวเรือน ปี 2550 จำแนกตามกลุ่มสถานะทางเศรษฐกิจ จังหวัดประจวบคีรีขันธ์

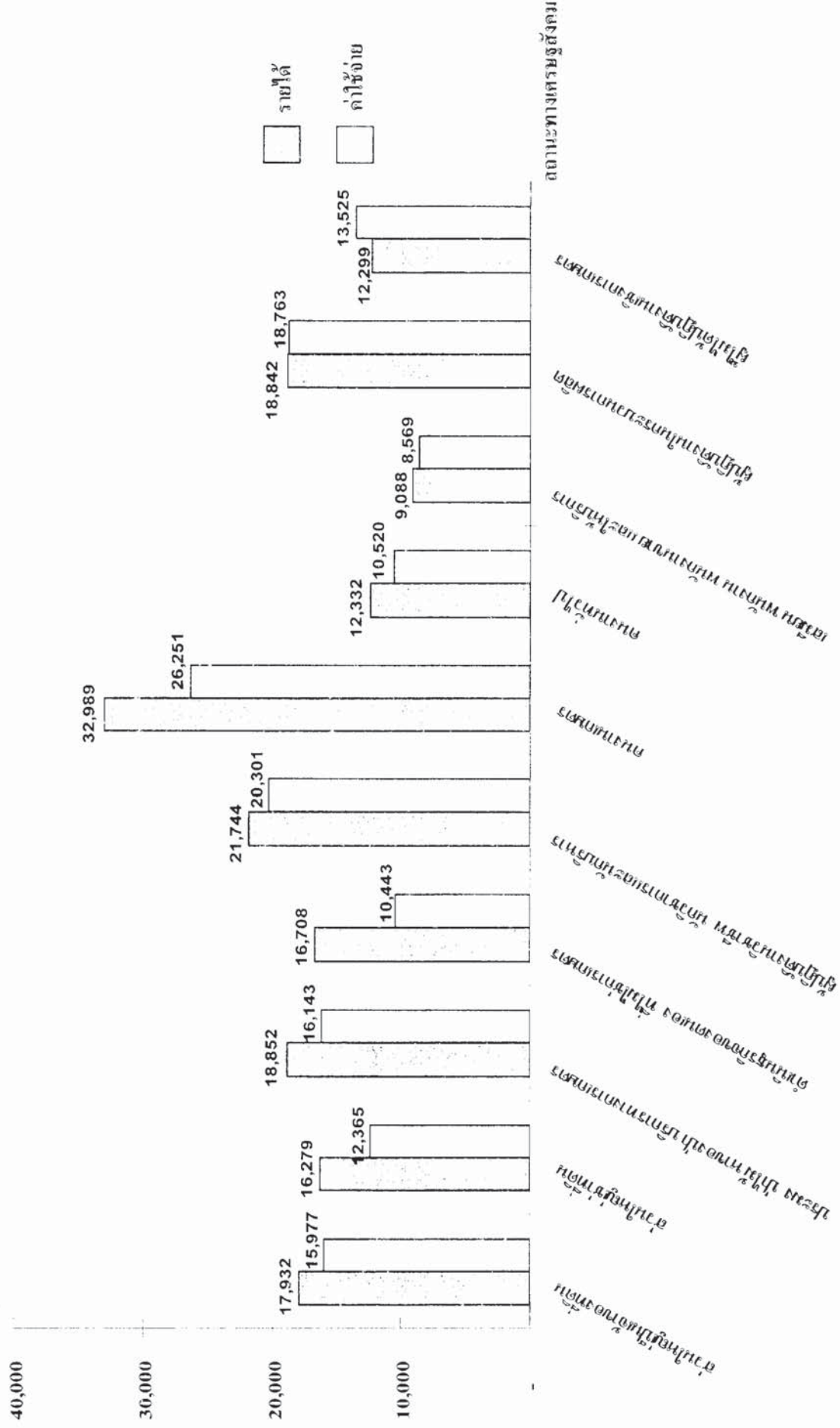

แผนภูมิ ง อัตราร้อยละของครัวเรือนจำแนกตามรายได้ประจำต่อเดือนต่อครัวเรือน จังหวัดประจวบคีรีขันธ์ พ.ศ. 2550

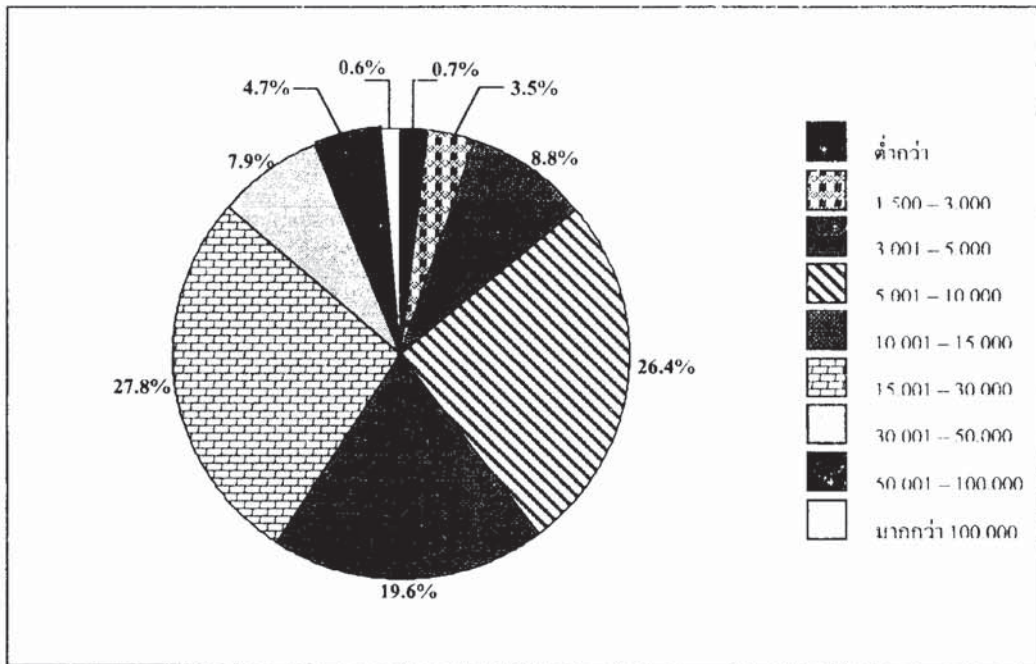

แผนภูมิ จ อัตราร้อยละของครัวเรือนจำแนกตามค่าใช้จ่ายอุปโภค บริโภคต่อเดือนต่อครัวเรือน จังหวัดประจวบคีรีขันธ์ พ.ศ. 2550

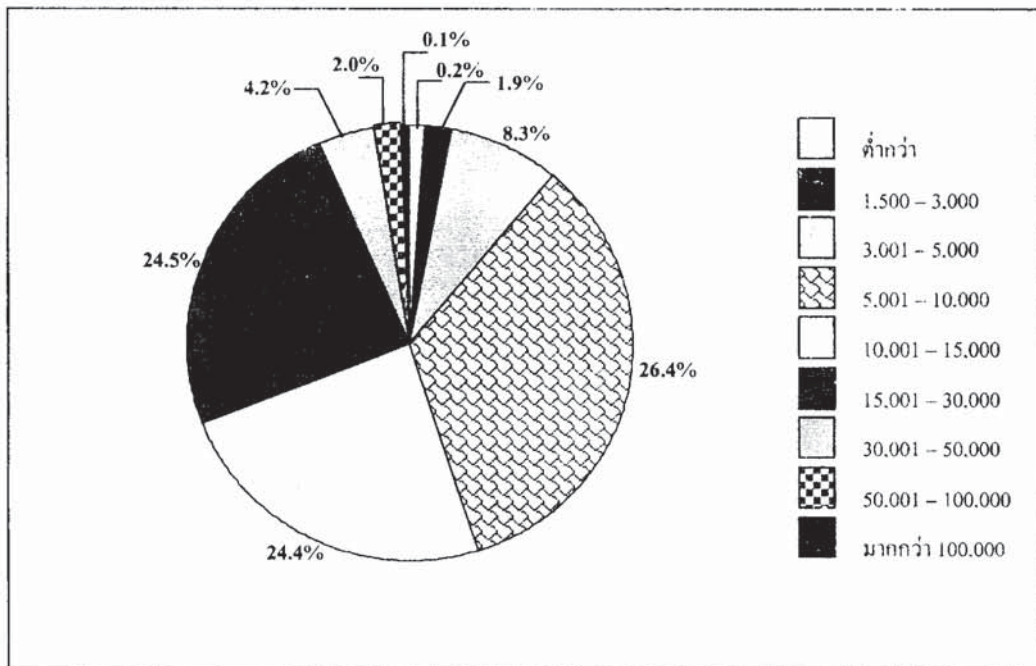

ที่มา: การสำรวจภาวะเศรษฐกิจและสังคมของครัวเรือน พ.ศ. 2550 จังหวัดประจวบคีรีขันธ์

แผนภูมิ ค จำนวนหนี้สินเฉลี่ยต่อครัวเรือน จำแนกตามลักษณะและวัตถุประสงค์ของการกู้ยืม
จังหวัดประจวบคีรีขันธ์ พ.ศ. 2550

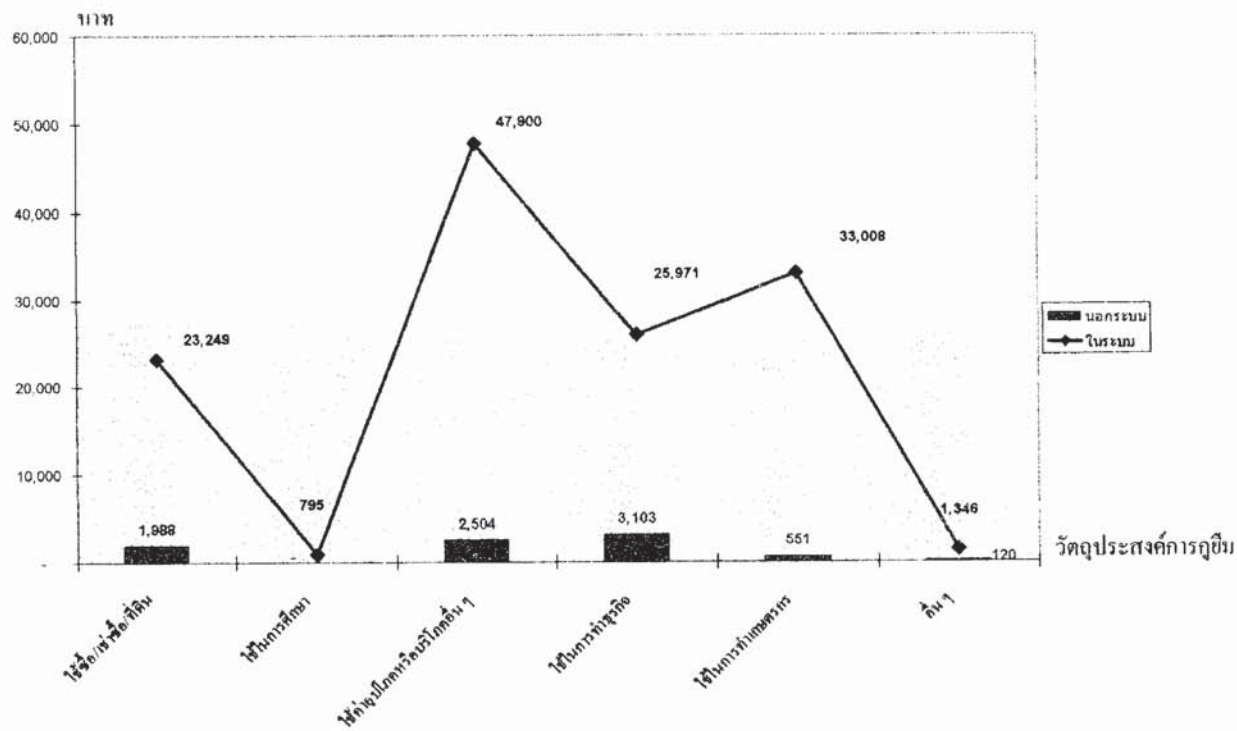

ที่มา : การสำรวจภาวะเศรษฐกิจและสังคมของครัวเรือน พ.ศ. 2550 จังหวัดประจวบคีรีขันธ์

บทที่ 1

บทนำ

1.1 ความเป็นมา

สำนักงานสถิติแห่งชาติ ได้จัดทำการสำรวจภาวะเศรษฐกิจและสังคมของครัวเรือนตั้งแต่ปี 2500 โดยได้จัดทำทุก 5 ปี แต่เนื่องจากสภาพทางเศรษฐกิจของประเทศมีการขยายตัวอย่างรวดเร็ว และสภาพทางสังคมมีการเปลี่ยนแปลง จึงได้กำหนดให้ทำการสำรวจทุก 2 ปี ตั้งแต่ปี 2530 และจะจัดทำทุกปีตั้งแต่ปี 2549 เป็นต้นไป การสำรวจที่จัดทำในครั้งนี้เป็น การสำรวจครั้งที่ 19 โดยได้มีการปรับปรุงและจัดทำแบบสอบถามเป็น 2 ชุด คือแบบสอบถามหลัก (แบบสำรวจสมาชิกและการใช้จ่ายของครัวเรือน) ซึ่งจะจัดทำ การสำรวจทุกปี และแบบสอบถามพิเศษ (แบบสำรวจรายได้ของครัวเรือน) ซึ่งจะจัดทำ การสำรวจทุก 2 ปี

1.2 วัตถุประสงค์

วัตถุประสงค์ของการสำรวจ เพื่อเก็บรวบรวมข้อมูลที่สำคัญด้านเศรษฐกิจและสังคมของครัวเรือน เช่น รายได้ ค่าใช้จ่าย ภาวะหนี้สิน ทรัพย์สิน โครงสร้างของสมาชิกในครัวเรือน ลักษณะที่อยู่อาศัย การย้ายถิ่นและการส่งเงิน ตลอดจนการได้รับสวัสดิการ/ความช่วยเหลือจากรัฐ และการใช้บริการของภาครัฐ เป็นต้น

1.3 ขอบข่ายและกลุ่มรวม

การสำรวจนี้ครอบคลุมครัวเรือนส่วนบุคคล ในทุกจังหวัดทั่วประเทศ ทั้งที่อยู่ในเขตเทศบาลและนอกเขตเทศบาล (ยกเว้น ครัวเรือนทูต ผู้แทนต่างประเทศ และผู้อยู่อาศัยในประเทศไทยชั่วคราว)

1.4 เวลาอ้างอิง

1) ในรอบ 12 เดือนที่แล้ว

หมายถึง ระยะเวลา นับจากเดือนก่อนเดือนสัมภาษณ์ย้อนหลังไป 12 เดือน เช่น เดือนที่สัมภาษณ์คือ กุมภาพันธ์ 2550 ในรอบ 12 เดือนที่แล้ว คือ “กุมภาพันธ์ 2549 – มกราคม 2550”

ใช้สัมภาษณ์ข้อมูลรายได้ของครัวเรือน และค่าใช้จ่ายเกี่ยวกับสินค้าและบริการที่ไม่ได้เกิดขึ้นบ่อย ๆ แล้วนำมาเฉลี่ยเป็นค่าใช้จ่ายต่อเดือน

2) เดือนที่แล้ว

เดือนตามปฏิทินก่อนเดือนสัมภาษณ์ เช่น ไปสัมภาษณ์เดือนกุมภาพันธ์ 2550 เดือนที่แล้ว คือ “1 – 31 มกราคม 2550”

ใช้สัมภาษณ์ข้อมูลรายได้ของครัวเรือน และค่าใช้จ่ายเกี่ยวกับสินค้าและบริการที่มีการใช้จ่ายเป็นประจำ

3) สัปดาห์ที่แล้ว

หมายถึง สัปดาห์ตามปฏิทินก่อน สัปดาห์สัมภาษณ์ เช่น ไปสัมภาษณ์สัปดาห์ที่ 2 สัปดาห์ที่แล้วคือ สัปดาห์ที่ 1 (วันจันทร์ – วันอาทิตย์)

ใช้สัมภาษณ์ข้อมูลค่าใช้จ่ายเกี่ยวกับอาหาร เครื่องดื่มและยาสูบ

1.5 รายการข้อมูลที่เก็บรวบรวม

1) แบบสำรวจสมาชิกและการใช้จ่ายของครัวเรือน มีรายการข้อมูล ดังต่อไปนี้

- ตอนที่ 1 สมาชิกของครัวเรือน
- ตอนที่ 2 ลักษณะที่อยู่อาศัย
- ตอนที่ 3 ค่าใช้จ่ายสินค้าและบริการ
- ตอนที่ 4 ค่าใช้จ่ายอาหาร เครื่องดื่ม และยาสูบ

2) แบบสำรวจรายได้ของครัวเรือน มีรายได้ข้อมูล ดังต่อไปนี้

- ตอนที่ 1 รายได้จากการทำงานโดยได้รับค่าจ้างและเงินเดือน
- ตอนที่ 2 รายได้จากการประกอบธุรกิจ อุตสาหกรรม หรือวิชาชีพที่ไม่ใช่การเกษตร
- ตอนที่ 3 รายได้จากการประกอบเกษตร
- ตอนที่ 4 รายได้จากแหล่งอื่นๆ ที่ไม่ใช่จากการทำงาน
- ตอนที่ 5 ทรัพย์สินและหนี้สินของครัวเรือน
- ตอนที่ 6 การย้ายถิ่นและการส่งเงิน

1.6 คำจำกัดความ

1. สถานะภาพการทำงาน

หมายถึง สถานะของบุคคลในการทำงานในเชิงเศรษฐกิจทุกประเภท ได้แก่

1) นายจ้าง

หมายถึง ผู้ประกอบธุรกิจของตนเอง¹ (อาจมี “หุ้นส่วน” หรือไม่กี่ได้) เพื่อหวังผลกำไรหรือส่วนแบ่ง และได้จ้างบุคคลตั้งแต่ 1 คนขึ้นไปมาทำงานให้ธุรกิจในฐานะ “ลูกจ้าง” โดยเป็นการจ้างงานบนพื้นฐานของความต่อเนื่อง

2) ทำธุรกิจส่วนตัวโดยไม่มีลูกจ้าง

หมายถึง ผู้ประกอบธุรกิจของตนเอง¹ (อาจมี “หุ้นส่วน” หรือไม่กี่ได้) เพื่อหวังผลกำไรหรือส่วนแบ่ง และไม่มีลูกจ้าง ลูกจ้าง” (ที่เป็นการจ้างงานบนพื้นฐานของความต่อเนื่อง) แต่อาจมีสมาชิกในครัวเรือนหรือผู้ฝึกงานมาช่วยทำงาน โดยไม่ได้รับค่าจ้างหรือค่าตอบแทนในลักษณะการจ้างงาน

3) ช่วยธุรกิจในครัวเรือนโดยไม่ได้รับค่าจ้าง

หมายถึง ผู้ที่ช่วยทำธุรกิจหรือการเกษตรของสมาชิกในครัวเรือนเป็นประจำ โดยไม่ได้รับค่าจ้าง และไม่ได้อยู่ในฐานะ “หุ้นส่วน” หรืออาจจะได้รับค่าตอบแทนบ้างแต่ไม่ใช่ลักษณะของการจ้างงาน

4) ลูกจ้าง

หมายถึง ผู้ที่ทำงานโดยได้รับค่าจ้าง ที่เป็นการจ้างงานบนพื้นฐานของความต่อเนื่อง ไม่มีอำนาจในการตัดสินใจในการดำเนินงาน ค่าจ้างที่ได้รับอาจเป็นรายเดือน รายวัน รายชั่วโมง รายชิ้น หรือเหมาจ่าย ซึ่งอาจจะเป็นตัวเงิน หรือสิ่งของก็ได้

5) การรวมกลุ่ม

หมายถึง กลุ่มคนที่มาร่วมกันทำงานในเชิงธุรกิจ (ผลิตสินค้าและบริการ) โดยสมาชิกแต่ละคนมีส่วนร่วมเท่าเทียมกันในการตัดสินใจดำเนินการทุกขั้นตอน ตลอดจนการแบ่งรายได้ให้แก่สมาชิกตามที่ตกลงกัน การรวมกลุ่มดังกล่าวอาจจะมีการ “จดทะเบียนจัดตั้งในรูปแบบนิติบุคคล” หรือไม่กี่ได้

การรวมกลุ่มอาจดำเนินการโดยใช้แรงงานของสมาชิกทุกคน หรือจ้างสมาชิกบางคนหรือผู้อื่นก็ได้ (ผู้ที่รับจ้างดังกล่าวไม่จำเป็น

สมาชิกหรือผู้อื่น ถือว่าเป็น “ลูกจ้าง” ของกิจการ)

เช่น การรวมกลุ่มเพื่อทำการเกษตร (การปลูกไม้ดอกไม้ประดับ การเพาะเลี้ยงกบ ฯลฯ)

การแปรรูปผลผลิตทางการเกษตร (การทำกะปิ น้ำปลา ข้าวเกรียบ ฯลฯ)

และการทำผลิตภัณฑ์หัตถกรรม
พื้นบ้าน (การทอผ้า เครื่องจักสานต่างๆ ฯลฯ)
เป็นต้น

ผู้ประกอบธุรกิจของตนเอง : คือผู้ที่มีอำนาจในการตัดสินใจในการดำเนินงาน และมีความเสี่ยงทางเศรษฐกิจ (ค่าตอบแทนขึ้นอยู่กับผลกำไรของงานที่ทำ)

2. รายได้ของครัวเรือน

หมายถึง “เงินหรือสิ่งของ” ที่ครัวเรือนได้รับมาจากการทำงานหรือผลิตเอง หรือจากทรัพย์สินหรือได้รับความช่วยเหลือจากผู้อื่น

1) รายได้ประจำ ได้แก่

(1) รายได้ที่เกิดจากการทำงานหรือผลิตเอง

- ค่าจ้างและเงินเดือน (รวมค่าตอบแทนอื่นๆ ที่ได้รับจากการทำงาน) (ก่อนหักภาษี/ เงินสมทบกองทุนสำรองเลี้ยงชีพ/ เงินประกันสังคม ฯลฯ)

- รายได้จากการประกอบธุรกิจอุตสาหกรรม วิชาชีพ (ที่ไม่ใช่การเกษตร) (รายรับเบื้องต้น บวกมูลค่าสินค้า/บริการของธุรกิจที่นำมาอุปโภคบริโภคในครัวเรือน) (ลบ ค่าใช้จ่ายในการดำเนินการ)

- รายได้จากการประกอบการเกษตร (มูลค่าผลผลิตการเกษตรทั้งหมด ลบค่าใช้จ่ายในการดำเนินการ)

(2) รายได้จากแหล่งอื่น ๆ ที่ไม่ใช่จากการทำงาน

- เงินบำเหน็จ/บำนาญ เงินประโยชน์ทดแทนต่าง ๆ (เกิดอุบัติเหตุ/การเจ็บป่วยจากการทำงาน)

- เงินชดเชยการออกจากงาน

- เงินและสิ่งของที่ได้รับความช่วยเหลือจากบุคคลนอกครัวเรือน/ รัฐ/ องค์กรต่าง ๆ

- รายได้จากทรัพย์สิน เช่น ค่าเช่าที่ดิน บ้าน ค่าลิขสิทธิ์และสิทธิบัตร ดอกเบี้ย

- การลงทุน (ที่ไม่ได้มีส่วนร่วมในการดำเนินงาน) เช่น การซื้อ/ขายหุ้น การลงทุนแล้วได้รับเงินปันผล ฯลฯ

รวม (ประเมิน) ค่าเช่าบ้านที่ครัวเรือนเป็นเจ้าของและอยู่เอง หรือที่อยู่อาศัยที่บุคคลอื่นให้อยู่ฟรี

2) รายได้ไม่ประจำ ได้แก่ เงินที่ได้รับเป็นเงินรางวัล เงินถูกสลากกินแบ่ง เงินมรดกของขวิญเงินได้รับจากการประกันสุขภาพ อุบัติเหตุ ไฟไหม้ หรือค่านายหน้า (ในกรณีที่ไม่ได้ประกอบเป็นธุรกิจ)

3. ค่าใช้จ่ายของครัวเรือน

หมายถึง การใช้จ่ายเกี่ยวกับ “สิ่งของหรือการบริการด้านต่าง ๆ ที่จำเป็นต่อการครองชีพที่ครัวเรือนต้องซื้อ/ จ่ายด้วยเงิน หรือได้มาโดยไม่ได้ซื้อ/ จ่าย/ (ผลิตเอง ได้รับความช่วยเหลือจากบุคคลอื่น รัฐเป็นสวัสดิการจากการทำงาน หรือเบิกได้จากนายจ้าง)

1) ค่าใช้จ่ายสินค้าและบริการ

(1) ค่าใช้จ่ายอุปโภคและบริโภคของ ครัวเรือน

- ที่อยู่อาศัย
- เครื่องแต่งบ้าน เครื่องใช้
เบ็ดเตล็ด และการดำเนินการใน
ครัวเรือน
- ค่าจ้างบุคคลที่ให้บริการแก่
ครัวเรือน
- เสื้อผ้า เครื่องแต่งกาย รองเท้า
ของใช้/ บริการส่วนตัว
- เวชภัณฑ์และค่ารักษาพยาบาล
- การเดินทางและการสื่อสาร
- การศึกษา
- การบันเทิง การอ่าน และ
กิจกรรมทางศาสนา

(2) ค่าใช้จ่ายไม่เกี่ยวกับอุปโภคบริโภค ของครัวเรือน

- ภาษี (ทุกประเภท) ค่าบริการ
ทางการเงิน ค่าปรับทางกฎหมาย
- ค่าสมาชิกกลุ่มอาชีพ
- เงิน/ สิ่งของ ที่ส่งให้บุคคลนอก
ครัวเรือน
- เงินบริจาค เงินทำบุญ/ ช่วยงาน
- เบี้ยประกันภัย/ ทรัพย์สิน/
ประกันชีวิต(ไม่ใช่ประเภท
สะสมทรัพย์)
- ซื้อสลากเงินแบ่ง/ หวย การพนัน
- ดอกเบี้ยจ่าย/ ดอกเบี้ยแชร์ และ
อื่น ๆ (ค่าขนย้ายบ้าน ฯลฯ)

2) ค่าใช้จ่ายอาหาร เครื่องดื่ม และยาสูบ
ได้แก่ อาหารทุกประเภท (อาหารสด อาหารแห้ง
อาหารสำเร็จรูป เครื่องปรุงรส ฯลฯ) เครื่องดื่ม
(มี/ ไม่มีแอลกอฮอล์) และยาสูบ (ยาเส้น ยาสูบ
หมาก ยานัตต์ ฯลฯ)

4. สถานะทางเศรษฐกิจสังคมของครัวเรือน

ในการเสนอผลการสำรวจ ได้จัดแบ่ง
ครัวเรือนเป็นกลุ่มตามฐานะทางเศรษฐกิจและ
สังคม โดยพิจารณาจากแหล่งรายได้ส่วนใหญ่
ของครัวเรือน สถานภาพการทำงาน ประเภทของ
กิจกรรมในเชิงเศรษฐกิจและอาชีพหลัก

ครัวเรือนตามสถานะทางเศรษฐกิจสังคม
แบ่งเป็น 10 กลุ่ม คือ

1) ผู้ถือครองทำการเกษตร การปลูกพืช
การเลี้ยงสัตว์ และการเพาะเลี้ยงสัตว์น้ำ ซึ่งที่ดิน
ส่วนใหญ่เป็นของตนเอง

2) ผู้ถือครองทำการเกษตร การปลูกพืช
การเลี้ยงสัตว์ และการเพาะเลี้ยงสัตว์น้ำ ซึ่งที่ดิน
ส่วนใหญ่เช่าผู้อื่น/ ที่สาธารณะ/ ที่อื่น ๆ

3) ผู้ทำการประมง ป่าไม้ ล่าสัตว์
หาของป่า และบริการทางการเกษตร

4) ผู้ดำเนินธุรกิจของตนเองที่ไม่ใช่
การเกษตร

5) ผู้ปฏิบัติงานวิชาชีพ นักวิชาการ และ
นักบริหารที่รับจ้าง

6) คนงานเกษตร

7) คนงานทั่วไป

8) เสมียนพนักงาน พนักงานขายและ
ให้บริการ

9) ผู้ปฏิบัติงานในกระบวนการผลิต

10) ผู้ไม่ได้ปฏิบัติงานในเชิงเศรษฐกิจ

บทที่ 2

สรุปการสำรวจที่สำคัญ

2.1 รายได้ของครัวเรือนและแหล่งที่มาของรายได้

ผลจากการสำรวจภาวะเศรษฐกิจและสังคมของครัวเรือน พ.ศ. 2550 พบว่า ครัวเรือนในจังหวัดประจวบคีรีขันธ์ มีรายได้เฉลี่ยเดือนละ 17,932 บาทต่อครัวเรือน โดยเป็นรายได้ประจำร้อยละ 98.7 ซึ่งประกอบด้วยรายได้ที่เป็นตัวเงิน และรายได้ที่ไม่เป็นตัวเงิน รายได้ที่เป็นตัวเงินส่วนใหญ่ (ร้อยละ 36.1) มาจากค่าจ้างและเงินเดือน รองลงมา (ร้อยละ 23.0) มาจากกำไรสุทธิจากการทำการเกษตร และ (ร้อยละ 18.0) กำไรสุทธิจากการทำธุรกิจ สำหรับรายได้ที่ไม่เป็นตัวเงิน คิดเป็นร้อยละ 15.0 ของรายได้ทั้งสิ้น

เมื่อพิจารณารายได้ของครัวเรือนตามกลุ่มสถานะทางเศรษฐกิจสังคม พบว่า ครัวเรือนลูกจ้างผู้ปฏิบัติงานวิชาชีพนักวิชาการและนักบริหาร มีรายได้สูงกว่ากลุ่มอื่นๆ คือ เฉลี่ยเดือนละ 32,989 บาทต่อครัวเรือน โดยเป็นรายได้มาจากค่าจ้างและเงินเดือน ร้อยละ 81.4 ของรายได้ทั้งสิ้น รองลงมา เป็นครัวเรือนผู้ดำเนินธุรกิจของตนเอง ที่ไม่ใช่การเกษตร 21,744 บาทต่อครัวเรือน ครัวเรือนผู้ถือครองทำการเกษตรที่ส่วนใหญ่เช่าที่ดิน และครัวเรือนเสมือน พนักงาน พนักงานขาย และให้บริการ มีรายได้ใกล้เคียงกัน คือ เฉลี่ยเดือนละ 18,852 และ 18,842 บาท ต่อครัวเรือน ส่วนที่เหลือเป็นครัวเรือนประมง ป่าไม้ สัตว์หาของป่า บริการทางการเกษตร และครัวเรือนที่ส่วนใหญ่เป็นเจ้าของที่ดิน มีรายได้ 16,708 และ 16,279 บาทต่อครัวเรือน สำหรับครัวเรือนที่มี

รายได้เฉลี่ยต่อครัวเรือนต่ำกว่าเดือนละ 10,000 บาทนั้น มี 1 กลุ่ม คือ ครัวเรือนคนงานทั่วไป ซึ่งมีรายได้เฉลี่ยเดือนละ 9,088 บาทต่อครัวเรือน (ตาราง ก)

2.2 ค่าใช้จ่ายครัวเรือนและประเภทค่าใช้จ่าย

ครัวเรือนในจังหวัดประจวบคีรีขันธ์ มีค่าใช้จ่ายเฉลี่ยเดือนละ 15,977 บาทต่อครัวเรือน ในจำนวนนี้เป็นค่าใช้จ่ายเพื่อการอุปโภคบริโภค ร้อยละ 88.3 และค่าใช้จ่ายที่ไม่เกี่ยวกับการอุปโภคบริโภค ร้อยละ 11.7 ซึ่งได้แก่ ค่าภาษี ค่าธรรมเนียม ค่าปรับ และค่าสมาชิกกลุ่มอาชีพ เมื่อพิจารณารายจ่ายอุปโภคบริโภคในหมวดที่สำคัญ พบว่า ครัวเรือนมีค่าใช้จ่ายมากใน 3 หมวด คือ ค่าสินค้าและบริการอื่นๆ (รวมยาสูบ) (ร้อยละ 48.9) ค่าอาหารและเครื่องดื่ม (ร้อยละ 31.7) และค่าประเมินค่าเช่าที่อยู่อาศัย (ร้อยละ 13.0)

หากพิจารณาค่าใช้จ่ายของครัวเรือนจำแนกตามสถานะเศรษฐกิจสังคม พบว่า ครัวเรือนลูกจ้างผู้ปฏิบัติงานวิชาชีพ นักวิชาการ และ นักบริหาร ครัวเรือนผู้ดำเนินธุรกิจของตนเองที่ไม่ใช่การเกษตรและครัวเรือนเสมือน พนักงาน พนักงานขาย และให้บริการ นั้น ก็มีค่าใช้จ่ายเฉลี่ยต่อครัวเรือนสูงตามระดับรายได้ ด้วยคือ ค่าใช้จ่ายเดือนละ 26,251 20,301 และ 18,765 บาท ส่วนครัวเรือนคนงานทั่วไปที่มีรายได้ต่ำสุด มีค่าใช้จ่ายต่อครัวเรือนต่ำกว่าครัวเรือนกลุ่มอื่นๆ คือ เฉลี่ยเพียงเดือนละ 8,569 บาท (ตาราง ข)

2.3 จำนวนหนี้สินเฉลี่ยต่อครัวเรือน

สำหรับหนี้สินของครัวเรือนนั้น พบว่า ครัวเรือนมีหนี้สินโดยเฉลี่ย 140,536 บาทต่อครัวเรือน โดยเป็นหนี้สินในระบบและนอกระบบ (ร้อยละ 94.1 และ 5.9) ซึ่งส่วนใหญ่ (ร้อยละ 35.9) เป็นหนี้สินจากการใช้จ่ายอุปโภคบริโภคอื่นๆ ในครัวเรือน รองลงมา (ร้อยละ 23.9) เป็นการใช้ในการทำการเกษตร ส่วนที่เหลือเป็นการกู้ยืมมาเพื่อใช้ในการทำธุรกิจ ใช้ซื้อ/เช่า ซื้อบ้านและ/หรือที่ดิน ใช้อื่นๆ และการศึกษา (ร้อยละ 20.7 18.0 1.0 และ 0.6) และเมื่อพิจารณาตามสถานะทางเศรษฐกิจ พบว่า กลุ่มอาชีพที่มีรายได้สูง จะมีหนี้สินสูงมากเช่นเดียวกัน กล่าวคือครัวเรือนผู้ประกอบการวิชาชีพ นักวิชาการ และนักบริหาร ซึ่งเป็นกลุ่มที่มีรายได้สูงที่สุด ก็มีหนี้สินเฉลี่ยต่อครัวเรือนสูงสุดถึง 485,719 บาท หรือมากเป็น 11 เท่าของครัวเรือนคนงานทั่วไปที่มีหนี้สินเฉลี่ยต่ำสุด (40,575 บาท) รองลงมาเป็นครัวเรือนผู้ถือครองทำการเกษตร/เพาะเลี้ยง ส่วนใหญ่เช่าที่ดิน 275,072 บาท สำหรับครัวเรือนผู้ดำเนินธุรกิจของตนเองที่ไม่ใช่การเกษตร และครัวเรือนอาชีพเสมียน พนักงาน พนักงานขาย และให้บริการ ส่วนใหญ่มีหนี้สินเฉลี่ย 216,703 และ 99,389 บาทต่อครัวเรือนตามลำดับ โดยหนี้สินส่วนใหญ่ของครัวเรือนผู้ประกอบการวิชาชีพ นักวิชาการ และนักบริหาร มาจากการใช้จ่ายอุปโภคบริโภคอื่นๆ ในครัวเรือน (ร้อยละ 46.0) และเพื่อใช้ซื้อ/เช่า บ้านและ/หรือที่ดิน (ร้อยละ 44.0) ขณะที่ครัวเรือนที่ผู้ถือครองส่วนใหญ่ทำการเกษตร/เพาะเลี้ยง ส่วนใหญ่เช่าที่ดิน มีหนี้สินส่วนใหญ่ที่กู้ยืมมาเพื่อใช้ในการเกษตร (ร้อยละ 94.2) และเพื่อใช้จ่ายอุปโภคบริโภคอื่นๆ ในครัวเรือน (ร้อยละ 5.8) (ตาราง ก)

2.4 เปรียบเทียบรายได้/ ค่าใช้จ่ายและหนี้สินเฉลี่ยต่อเดือนต่อครัวเรือน

ในปี 2550 ครัวเรือนในจังหวัดประจวบคีรีขันธ์ มีรายได้เฉลี่ยเดือนละ 17,932 บาทต่อครัวเรือน เมื่อพิจารณาตามสถานะทางเศรษฐกิจของครัวเรือน พบว่า ครัวเรือนผู้ประกอบการวิชาชีพ นักวิชาการ และนักบริหาร มีรายได้เฉลี่ยต่อเดือนสูงสุด คือเดือนละ 32,989 บาทต่อครัวเรือน และมีค่าใช้จ่ายเฉลี่ยต่อเดือน 26,251 บาทต่อครัวเรือน รองลงมา ได้แก่ ครัวเรือนผู้ดำเนินธุรกิจของตนเองที่ไม่ใช่การเกษตร มีรายได้เฉลี่ยต่อเดือน 21,744 บาทต่อครัวเรือน และมีค่าใช้จ่าย 20,301 บาทต่อครัวเรือน และครัวเรือนผู้ถือครองทำการเกษตร ที่มีอาชีพปลูกพืช เลี้ยงสัตว์ เพาะเลี้ยง ที่ส่วนใหญ่เช่าที่ดิน มีรายได้เฉลี่ยเดือนละ 18,852 บาทต่อครัวเรือน และมีค่าใช้จ่ายเฉลี่ยเดือนละ 16,143 บาทต่อครัวเรือน สำหรับครัวเรือนลูกจ้างที่เป็นคนงานทั่วไป มีรายได้เฉลี่ยต่อเดือนต่ำสุด 9,088 บาทต่อครัวเรือน และมีรายจ่ายเฉลี่ยต่ำสุดเช่นกัน คือ 8,569 บาทต่อครัวเรือน

เมื่อเปรียบเทียบรายได้และค่าใช้จ่ายโดยรวมแล้ว พบว่า ครัวเรือนในจังหวัดประจวบคีรีขันธ์ มีรายได้ทั้งสิ้นเฉลี่ยต่อเดือน 17,932 บาทต่อครัวเรือน และรายจ่าย 15,977 บาทต่อครัวเรือน แสดงให้เห็นว่ารายได้สูงกว่ารายจ่ายประมาณ 1.955 บาทต่อครัวเรือนต่อเดือน และเมื่อพิจารณาเปรียบเทียบรายได้ ค่าใช้จ่าย และหนี้สินต่อเดือนต่อครัวเรือน พบว่า มีแนวโน้มลดลง จากปี 2549 – 2550 ร้อยละ 10.4 -3.0 และ 9.3 ตามลำดับ (ตาราง จ)

ตารางก รายได้เฉลี่ยเดือนของครัวเรือน ด้านตามแหล่งที่มาของรายได้และสถานะทางเศรษฐกิจของครัวเรือน

TABLE A AVERAGE MONTHLY INCOME PER HOUSEHOLD BY SOURCE OF INCOME AND SOCIO-ECONOMIC CLASS

แหล่งที่มาของรายได้	รวมทั้งสิ้น Total	ผู้ถือครองทำกิจกรรม/เพาะเลี้ยง Farm Operators / Culture										ลูกจ้าง Employees				ผู้ไม่ได้ ไม่ปฏิบัติงาน ไม่กระบวน การผลิต Econo- mically Inactive	Source of Income
		ปลูกพืช/เลี้ยงสัตว์/เพาะเลี้ยง Plant/Animal/Culture		ประมง/ป่าไม้/สัตว์ หอย/ป่าไม้/บริการ ทางทะเล Fishing, Forestry, Agricultural services		ผู้ปฏิบัติงาน วิชาชีพ นักวิชาการ และนักบริหาร Professional, Tech. & Adm. Workers		ผู้ปฏิบัติงาน ในกระบวน การผลิต Production Workers		ผู้ปฏิบัติงาน ทั่วไป พนักงาน และให้บริการ Clerical, Sales & Services Workers							
		เฉลี่ยต่อ ครัวเรือน Average per HH.	จำนวน Number	เฉลี่ยต่อ ครัวเรือน Average per HH.	จำนวน Number	เฉลี่ยต่อ ครัวเรือน Average per HH.	จำนวน Number	เฉลี่ยต่อ ครัวเรือน Average per HH.	จำนวน Number	เฉลี่ยต่อ ครัวเรือน Average per HH.	จำนวน Number						
จำนวนครัวเรือน (ทั้งหมด)	1,287	0.251	0.043	0.075	0.25	0.075	0.075	0.076	0.03	0.225	0.151	0.111	Total Household				
จำนวนประชากร	4,266	0.791	0.155	0.237	0.879	0.283	0.104	0.283	0.104	0.782	0.558	0.263	Total Population				
อัตราร้อยละของครัวเรือน	100	-	3.4	5.9	19.4	5.8	2.3	5.9	2.3	17.4	11.7	8.6	Percent of Households				
ขนาดของครัวเรือนเฉลี่ย	3.3	3.1	3.6	3.1	3.5	2.9	3.5	3.7	3.5	3.5	3.7	2.4	Average Household Size				
รายได้ทั้งสิ้นต่อเดือน	2,307,227,245	16,279	18,852	16,708	21,744	32,989	12,332	12,332	9,088	18,842	12,299	15,498	Total Monthly Income				
รายได้ประจำ	2,277,946,019	16,097	17,397	16,704	21,356	32,981	12,248	12,248	8,587	18,831	12,035	15,291	Total Current Income				
รายได้ที่เป็นตัวเงิน	1,942,142,817	14,169	14,474	15,204	17,887	29,347	10,535	10,535	6,747	15,971	10,132	11,851	Money Income				
รายได้จากการทำงาน	1,777,721,667	13,787	14,071	15,003	17,459	28,343	10,316	10,316	6,537	15,428	9,819	1,576	From Earning				
- ค่าจ้างและเงินเดือน	831,962,604	6,466	2,303	526	2,147	26,852	9,787	9,787	5,133	13,875	8,924	762	- Wages and Salaries				
- กำไรสุทธิจากการทำธุรกิจ	414,902,549	3,225	484	50	14,934	767	34	34	373	776	373	282	- Net Profits from Business				
- กำไรสุทธิจากการทำเกษตร	530,856,514	4,126	11,285	14,427	378	725	496	496	1,031	777	523	532	- Net Profits from Farming				

ตาราง ก รายได้เฉลี่ยต่อเดือนของครัวเรือน จำนวนตามแหล่งที่มาของรายได้และสถานะทางเศรษฐกิจของครัวเรือน (ต่อ)
 TABLE AVERAGE MONTHLY INCOME PER HOUSEHOLD BY SOURCE OF INCOME AND SOCIO-ECONOMIC CLASS (Contd.)

แหล่งที่มาของรายได้	ผู้ถือครองทำกิจกรรม/ เพาะเลี้ยง										ลูกจ้าง			ผู้ไม่ได้	Source of income
	Farm Operators / Culture										Employees				
	รวมทั้งสิ้น	ปลูกพืชเลี้ยงสัตว์/เพาะเลี้ยง	ประมงป่าไม้/สัตว์	ผู้ดำเนินงานธุรกิจของตนเอง	ผู้ปฏิบัติงานวิชาชีพ	คนงานเกษตร	คนงานทั่วไป	เสมียนพนักงาน	ผู้ปฏิบัติงานในกระบวนการผลิต	ผู้ปฏิบัติงานเชิงเศรษฐกิจ	คนงานทั่วไป	พนักงานงานช่าง	การผลิตเชิงเศรษฐกิจ		
จำนวน	ส่วนใหญ่เป็น	ทางเกษตร	ที่ไม่ใช่การเกษตร	นักวิชาการและนักบริหาร	Farm Workers	General Workers	และให้บริการ	Production Workers	Economically Inactive	จำนวน	พนักงานงานช่าง	การผลิตเชิงเศรษฐกิจ	ผู้ปฏิบัติงานในกระบวนการผลิต		
Number	เจ้าของที่ดิน	Fishing, Forestry, Agricultural services	Own-Account Workers, Non-Farm Workers	Professional, Tech. & Adm. Workers	Workers	Workers	Clerical, Sales & Services Workers	Production Workers	Economically Inactive	จำนวน	พนักงานงานช่าง	การผลิตเชิงเศรษฐกิจ	ผู้ปฏิบัติงานในกระบวนการผลิต		
Average per HH.	Mainly									จำนวน	พนักงานงานช่าง	การผลิตเชิงเศรษฐกิจ	ผู้ปฏิบัติงานในกระบวนการผลิต		
	Owning Land									จำนวน	พนักงานงานช่าง	การผลิตเชิงเศรษฐกิจ	ผู้ปฏิบัติงานในกระบวนการผลิต		
	Land									จำนวน	พนักงานงานช่าง	การผลิตเชิงเศรษฐกิจ	ผู้ปฏิบัติงานในกระบวนการผลิต		
เงินได้รับเป็นการช่วยเหลือ	1,098	297	402	95	218	209	365	306	9,477					From Current Transfer	
- บ้านหนึ่ง / บ้านเช่า														- Pension / Annuities and other	
และเงินสงเคราะห์	338								3,624					Assistance	
- เงินชดเชย / เงินทดแทน														- Work Compensation and Terminated Payment	
การชดเชยจากงาน	109								1,260						
- เงินช่วยเหลือจากรัฐบาลนอกครัวเรือน	585	196	402	61	146	209	234	282	4,538					- Assistance from Persons Outside HH.	
- เงินช่วยเหลือจากรัฐและองค์กรต่างๆ	66	101		34	72		132	24	56					- Assistance from Govt. and Organization	
รายได้จากทรัพย์สิน	23,186,116	84	1	106	0	2	178	7	798					From Property Income	
- ค่าเช่าบ้าน / ที่ดินและทรัพย์สินอื่น (รวมค่าลิขสิทธิ์และสิทธิบัตร)	13,927,585	67		83			93		471					- Income from Renting (include Licence and Copyright)	
- ดอกเบี้ยเงินฝากและเงินปันผล	5,780,383	12	1	23	0	2	77	2	46					- Interest and Dividends from deposit, Bonds and Stocks	
- ดอกเบี้ยเช่าและการใช้เงิน	3,478,147	5					7	5	280					- Interest from "Shares" and Loans	

ตาราง ก รายได้เฉลี่ยต่อเดือนของครัวเรือน จำนวนตามแหล่งที่มาของรายได้และสถานะทางเศรษฐกิจของครัวเรือน (ต่อ)

TABLE A AVERAGE MONTHLY INCOME PER HOUSEHOLD BY SOURCE OF INCOME AND SOCIO-ECONOMIC CLASS (Contd.)

แหล่งที่มาของรายได้	รวมทั้งสิ้น Total	ผู้ถือครองที่ทำการเกษตร/เพาะเลี้ยง										ลูกจ้าง				Source of Income
		Farm Operators / Culture					Employees					ผู้ปฏิบัติงาน ในครัวเรือน	ผู้ไม่ได้ ปฏิบัติงาน	Econo- mically Inactive		
		ปลูกพืช/เลี้ยงสัตว์เพาะเลี้ยง Plant/Animal/Culture	ส่วนใหญ่ ส่วนใหญ่	เช่าที่ดิน เช่าที่ดิน	Mainly Renting	Land	ผู้ปฏิบัติงาน วิชาชีพ	คนงาน ทั่วไป	เสมียน พนักงาน	ผู้ปฏิบัติงาน การผลิต	ผู้ไม่ได้ ปฏิบัติงาน					
เฉลี่ยต่อ ครัวเรือน	ส่วนใหญ่ ส่วนใหญ่	เช่าที่ดิน เช่าที่ดิน	Mainly Renting	Land	วิชาชีพ นักวิชาการ และนักบริหาร	คนงาน ทั่วไป	เสมียน พนักงาน	ผู้ปฏิบัติงาน การผลิต	ผู้ไม่ได้ ปฏิบัติงาน							
	จำนวน Number	Average per HH.	ส่วนใหญ่ ส่วนใหญ่	เช่าที่ดิน เช่าที่ดิน	Mainly Renting	Land	วิชาชีพ นักวิชาการ และนักบริหาร	คนงาน ทั่วไป	เสมียน พนักงาน	ผู้ปฏิบัติงาน การผลิต	ผู้ไม่ได้ ปฏิบัติงาน	Econo- mically Inactive				
รายได้ที่เป็นเงิน	335,803,201	2,610	1,929	2,923	1,501	3,469	3,635	1,713	1,839	2,861	1,902	3,440	Non - money income			
- ค่าประเมินค่าเช่าบ้านที่ไม่เสียเงิน (รวมบ้านของตนเอง)	235,806,660	1,833	1,433	2,290	1,051	2,273	3,182	1,073	924	2,064	1,282	2,239	- Estimated Rental Value of Dwelling (include owned dwelling)			
- สิ่งสัและบริกรที่ได้มาโดยไม่ได้รับ - อากาศและเครื่องมืที่ได้รับมาโดยไม่ได้รับ	37,038,625	288	208	167	87	269	302	88	25	335	369	687	- In - kind of Goods and Services			
	62,957,917	489	287	465	363	927	151	552	890	461	251	515	- In - kind of Foods and Beverages			
รายรับที่เป็นส่วนอื่น ๆ	29,281,227	228	181	1,455	3	388	8	84	502	11	264	207	Other Money Receipts			
เงินทุนการศึกษา	250,804	2	2	32	-	2	-	-	-	1	-	1	Scholarships			
มรดก พันธกรรม ของขวัญ	25,642,454	199	174	1,346	-	370	-	78	-	8	261	135	Inheritances/ Bequeaths and Gifts			
เงินที่ได้รับจากการที่ประกันต่าง ๆ	-	-	-	-	-	-	-	-	-	-	-	-	Proceeds from Insurances			
รายรับอื่น ๆ	3,387,969	26	6	77	3	16	8	6	502	2	3	71	Other Receiving			

ตาราง ข ค่าใช้จ่ายเฉลี่ยต่อเดือนของครัวเรือน จำนวนตามสถานภาพเศรษฐกิจของครัวเรือน

TABLE B AVERAGE MONTHLY EXPENDITURE PER HOUSEHOLD, BY SOCIO-ECONOMIC CLASS

ประเภทของค่าใช้จ่าย	ผู้ถือครองท่าการเกษตร/เพาะเลี้ยง										ลูกจ้าง			
	Farm Operators / Culture					Employees					ผู้ไม่ได้ปฏิบัติงาน		ผู้ไม่ได้ปฏิบัติงาน	
	รวมทั้งหมด	เฉลี่ยต่อครัวเรือน	ส่วนใหญ่นำเข้าที่ดิน	ส่วนใหญ่เป็นเจ้าของที่ดิน	ส่วนใหญ่เช่าที่ดิน	ผู้ดำเนินการเกษตร	ผู้ดำเนินการเกษตร	ผู้ดำเนินการเกษตร	ผู้ดำเนินการเกษตร	ผู้ดำเนินการเกษตร	พนักงาน	พนักงาน	ผู้ปฏิบัติงาน	ผู้ปฏิบัติงาน
Total	1,287	-	0.251	0.043	0.075	0.076	0.075	0.076	0.075	0.03	0.225	0.151	0.111	
จำนวนประชากร	4,266	-	0.791	0.155	0.237	0.283	0.215	0.283	0.104	0.104	0.782	0.558	0.263	
อัตราร้อยละของครัวเรือน	100	-	19.5	3.4	5.9	5.9	5.8	5.9	2.3	2.3	17.4	11.7	8.6	
ขนาดของครัวเรือนเฉลี่ย	3.3	3.3	3.1	3.6	3.1	3.7	2.9	3.7	3.5	3.5	3.5	3.7	2.4	
จำนวนครัวเรือน (ที่ลงงบไม่ใช้อยู่)	2,055,617,340	15,977	12,365	16,143	10,443	10,520	26,251	10,520	8,569	8,569	18,765	13,525	14,655	
ค่าใช้จ่ายทั้งสิ้นต่อเดือน	1,815,198,992	14,108	11,350	15,008	9,683	9,513	20,682	9,513	7,799	7,799	16,199	12,004	13,051	
ค่าใช้จ่ายเพื่อการอุปโภคบริโภค	601,072,362	4,672	3,802	5,243	4,448	4,110	5,869	4,110	3,103	3,103	5,520	4,582	3,659	
อาหาร และเครื่องดื่ม (ไม่มีแอลกอฮอล์)	400,685,953	3,114	3,004	3,925	3,560	3,075	3,075	3,438	2,421	2,421	3,091	3,453	1,895	
อาหารปรุงที่บ้าน	61,994,475	482	505	657	526	437	368	560	424	424	434	700	271	
ข้าวและอาหารที่ทำจากแป้ง	70,258,630	546	561	786	913	577	338	684	489	489	467	616	223	
เนื้อสัตว์และสัตว์ปีก	43,485,853	338	396	392	318	360	301	478	263	263	300	334	180	
ปลาและสัตว์น้ำอื่น ๆ	45,302,484	352	240	399	380	380	548	333	266	266	467	337	199	
นม เนยแข็ง และไข่	11,882,937	92	90	140	106	101	62	119	86	86	75	121	51	
น้ำมันและไขมัน	45,038,523	350	274	480	280	421	508	215	276	276	412	271	348	
ผลไม้และถั่วเปลือกแข็ง	33,042,741	257	271	266	247	264	229	311	212	212	252	306	146	
ผัก														

ตาราง ข ค่าใช้จ่ายเฉลี่ยต่อเดือนของครัวเรือน จำนวนตามสถานะทางเศรษฐกิจสังคมของครัวเรือน (ต่อ)

TABLE B AVERAGE MONTHLY EXPENDITURE PER HOUSEHOLD, BY SOCIO-ECONOMIC CLASS (Contd.)

ประเภทของค่าใช้จ่าย	ผู้ถือครองที่การเกษตร/เพาะเลี้ยง												
	Farm Operators / Culture					Employees							
	รวมทั้งสิ้น	ผู้ปฏิบัติงาน	ผู้ดำเนินงานของตนเอง	ผู้ปฏิบัติงานวิชาชีพ	เสมียน	ผู้ไม่ได้ปฏิบัติงาน	พนักงาน	ผู้ปฏิบัติงานในกระบวน	เชิงเศรษฐกิจ	ผู้ไม่ได้ปฏิบัติงาน			
Total	Own-Account Workers	Professional, Tech. & Adm. Workers	Clerical, Sales & Services Workers	Unemployed	Family Oper. & Cult. Workers	Professional, Tech. & Adm. Workers	Clerical, Sales & Services Workers	Unemployed	Family Oper. & Cult. Workers				
จำนวน	HH.	HH.	HH.	HH.	HH.	HH.	HH.	HH.	HH.				
น้ำดื่มและนมหวาน	41,724,418	324	312	311	329	320	423	361	247	358	311	244	Sugar and Sweets
เครื่องปรุงรสและเครื่องเทศ	16,418,154	128	126	146	153	134	107	175	88	113	157	74	Spices and Condiments
เครื่องดื่มที่ไม่มีแอลกอฮอล์	31,537,738	245	228	348	308	311	191	201	70	212	299	160	Non-alcoholic Beverages (prepared&semi-prepared bev.)
อาหารสำเร็จรูป (ทั้งสำเร็จรูปและกึ่งสำเร็จรูป)	200,386,409	1,557	798	1,318	888	1,953	2,794	672	682	2,430	1,130	1,764	Prepared Food
อาหารสำเร็จรูป	76,802,713	597	351	626	486	708	695	310	210	823	498	880	Food Taken Home
อาหารบริโภคนอกบ้าน	123,583,696	961	447	692	401	1,245	2,099	363	472	1,607	632	884	Food Eaten Away from Home (include non-alcoholic bev.)
เครื่องดื่มที่มีแอลกอฮอล์	37,107,723	288	208	152	236	354	293	351	1,249	414	202	17	Alcoholic Beverages
ดื่มที่บ้าน	20,495,985	159	108	132	137	176	130	334	472	202	142	9	Drunk At Home
ดื่มนอกบ้าน	16,611,737	129	100	-	99	158	162	17	776	212	60	8	Drunk Away from Home
ยาสูบ หมาก ยานัตถ์ และอื่นๆ	15,930,778	124	133	106	115	164	31	166	162	150	86	47	Tobacco Products
บุหรี่ ซิการ์ ยาเส้น ฯลฯ	15,529,417	121	125	106	115	162	31	159	162	148	84	46	Cigarettes, Tobacco etc.
หมาก พลุ ยานัตถ์ ฯลฯ	401,361	3	8	-	-	2	-	7	-	2	2	1	Retenut, Snuff etc.

ตาราง ข ค่าใช้จ่ายเฉลี่ยต่อเดือนของครัวเรือน จำแนกตามสถานะทางเศรษฐกิจของครัวเรือน (ต่อ)

TABLE B. AVERAGE MONTHLY EXPENDITURE PER HOUSEHOLD, BY SOCIO-ECONOMIC CLASS (Contd.)

ประเภทของค่าใช้จ่าย	ผู้ถือครองทำเกษตร/เพาะเลี้ยง										ลูกจ้าง					
	Farm Operators / Culture					Employees					ผู้ไม่ได้ปฏิบัติงาน					
	รวมทั้งสิ้น	ผู้ดำเนินงานของตนเอง	ผู้ปฏิบัติงานวิชาชีพ	ผู้ปฏิบัติงานของตนเอง	ผู้ปฏิบัติงานวิชาชีพ	เสมียนพนักงาน	ผู้ปฏิบัติงาน	ผู้ปฏิบัติงาน	ผู้ปฏิบัติงาน	ผู้ปฏิบัติงาน	ผู้ปฏิบัติงาน	ผู้ปฏิบัติงาน	ผู้ปฏิบัติงาน	ผู้ปฏิบัติงาน	ผู้ปฏิบัติงาน	
จำนวน	416,084,673	2,951	3,889	1,674	4,748	1,784	1,492	3,547	2,245	3,646	2,239	10	32	654	189	
เฉลี่ยต่อครัวเรือน	24,039,017	187	-	2	307	7	-	329	42	501	2239	13	68	555	191	
จำนวน	235,806,660	1,433	2,290	1,051	3,182	1,073	924	2,064	1,282	2,239	10	32	654	189	61	
เฉลี่ยต่อครัวเรือน	26,165,163	634	-	340	132	14	-	15	13	10	10	10	10	10	10	10
จำนวน	7,271,963	57	40	24	79	17	46	89	68	32	32	32	32	32	32	32
เฉลี่ยต่อครัวเรือน	7,522,511	58	104	341	96	14	-	18	71	-	-	-	-	-	-	-
จำนวน	3,715,530	29	43	36	26	19	-	33	21	21	21	21	21	21	21	21
เฉลี่ยต่อครัวเรือน	79,697,414	619	544	424	832	487	431	575	555	654	654	654	654	654	654	654
จำนวน	24,936,026	194	152	138	169	153	91	247	191	189	189	189	189	189	189	189
เฉลี่ยต่อครัวเรือน	6,930,390	54	-	-	110	34	-	175	1	-	-	-	-	-	-	-
จำนวน	55,121,066	428	293	240	481	257	219	726	359	405	405	405	405	405	405	405
เฉลี่ยต่อครัวเรือน	44,346,185	345	217	198	359	222	145	593	295	344	344	344	344	344	344	344
จำนวน	10,774,881	84	76	61	91	122	34	134	63	61	61	61	61	61	61	61
เฉลี่ยต่อครัวเรือน																

ค่าใช้จ่ายเกี่ยวกับที่อยู่อาศัย เครื่องแต่งบ้าน และเครื่องใช้ต่าง ๆ ค่าที่อยู่อาศัย ค่าประปา ค่าเช่าบ้านที่ไม่เสียเงิน (รวมบ้านของตนเอง) ค่าบำรุงรักษาและเช่าแซมบ้าน เครื่องแต่งบ้านและบริภัณฑ์อื่น ๆ สิ่งของสำหรับใช้ในบ้าน เครื่องใช้ของเบ็ดเตล็ดในบ้าน เชื้อเพลิง แสงสว่างและน้ำ ค่าใช้จ่ายในการทำความสะอาด ค่าจ้างบุคคลที่ให้บริการครัวเรือน เครื่องนุ่งห่มและรองเท้า ค่า เสื้อผ้าและเครื่องแต่งกาย รองเท้า Household Operation, Furnitures and Equipment Shelter Estimated Rental value of Dwelling (Include owned dwelling) Repair / Maintenance Dwelling Furnitures and Major Equipment Household Textiles Small Appliances Fuel, Lighting and Water supply Cleaning Supplies Service Workers in Household Apparel and Footwear Cloth and Clothing Footwear

ตาราง ค่าใช้จ่ายเฉลี่ยต่อเดือนของครัวเรือน จำแนกตามสถานะทางเศรษฐกิจครัวเรือน (ต่อ)

TABLE B AVERAGE MONTHLY EXPENDITURE PER HOUSEHOLD, BY SOCIO-ECONOMIC CLASS (Contd.)

ประเภทของค่าใช้จ่าย	ผู้ถือครองทำกรเกษตร/เพาะเลี้ยง															
	Farm Operators / Culture					ลูกจ้าง										
	รวมทั้งสิ้น	ผู้ดำเนินการ		ผู้ดำเนินการ		ลูกจ้าง		ผู้ไม่ได้								
Total	59,745,757	336	373	251	523	781	304	188	705	398	381	398	381	398	381	Personal Care
จำนวน	50,675,143	279	284	226	440	594	253	150	623	344	338	344	338	344	338	Personal Supplies
จำนวน	9,070,614	70	56	90	83	187	51	38	82	54	43	54	43	54	43	Personal Services
เฉลี่ยต่อครัวเรือน	464	336	373	251	523	781	304	188	705	398	381	398	381	398	381	Personal Care
Average per IHH.	394	279	284	226	440	594	253	150	623	344	338	344	338	344	338	Personal Supplies
ค่าเช่าที่ดิน	70	56	90	83	187	51	38	82	54	43	54	43	54	43	54	Personal Services
ค่าเช่าที่ดิน	241	141	181	138	265	455	196	118	257	229	413	229	413	229	413	Medical and Health Care
ค่าเช่าที่ดิน	82	62	12	71	117	113	77	22	85	83	75	83	75	83	75	Medicine and Supplies
ค่าเช่าที่ดิน	93	47	14	45	72	331	92	8	44	87	280	87	280	87	280	Medical Services (outpatients)
ค่าเช่าที่ดิน	66	32	155	22	75	12	27	88	129	58	59	58	59	58	59	Medical Services (inpatients)
ค่าเช่าที่ดิน	487,312,541	2,792	3,194	2,212	5,559	7,493	1,915	1,044	3,984	3,211	3,280	3,211	3,280	3,211	3,280	Transport and Communication
ค่าเช่าที่ดิน	182,960,729	668	146	726	2,843	2,982	487	-	1,250	1,298	1,399	1,298	1,399	1,298	1,399	Vehicles Purchase
ค่าเช่าที่ดิน	34,369,981	267	219	146	367	509	142	151	296	184	130	184	130	184	130	Vehicle Repairing & Maintenance
ค่าเช่าที่ดิน	173,252,669	1,347	1,713	908	1,443	2,259	934	715	1,368	1,230	902	1,230	902	1,230	902	Local Transportation
ค่าเช่าที่ดิน	28,271,210	72	289	144	240	684	22	39	374	72	294	72	294	72	294	Special Occasion Travelling and Tour
ค่าเช่าที่ดิน	68,457,962	532	488	289	666	1,060	329	139	697	427	556	427	556	427	556	Communication

ตาราง ข ค่าใช้จ่ายเฉลี่ยต่อเดือนของครัวเรือน จำแนกตามสถานะทางเศรษฐกิจของครัวเรือน (ต่อ)

TABLE B AVERAGE MONTHLY EXPENDITURE PER HOUSEHOLD, BY SOCIO-ECONOMIC CLASS (Contd.)

ประเภทของค่าใช้จ่าย	ผู้ถือครองท่าการเกษตร/เพาะเลี้ยง										
	Farm Operators / Culture					Employees					
	รวมทั้งสิ้น	ผู้ดำเนินการธุรกิจของตนเอง	ผู้ปฏิบัติงานวิชาชีพ	เสมียนพนักงาน	ผู้ไม่ได้ปฏิบัติงาน	รวมทั้งสิ้น	พนักงาน	พนักงานขาย	ผู้ปฏิบัติงานในกระบวน	ผู้ไม่ได้ปฏิบัติงาน เศรษฐกิจ	
Total	Own-Account Workers	Professional, Tech. & Adm. Workers	Clerical, General Workers	Economically Inactive	Total	Workers	Sales & Services Workers	Production Workers	Education		
จำนวน	265	130	52	124	317	169	109	175	507	64	617
เฉลี่ยต่อครัวเรือน	265	130	52	124	317	169	109	175	507	64	617
Average per HH.	265	130	52	124	317	169	109	175	507	64	617
การศึกษาศาสนา	34,141,013	130	52	124	317	169	109	175	507	64	617
การอ่านและกิจการทางศาสนา	38,897,643	221	430	245	439	354	127	40	374	244	258
ค่าเช่าอุปกรณ์บันเทิงและกีฬา	6,916,099	54	3	169	86	51	36	-	58	87	69
ค่าซื้อเครื่องดนตรีเสียงไม่ประจำ	9,588,069	75	35	133	60	103	14	13	99	68	65
ค่าเล่นประตู	2,122,025	16	-	-	2	6	-	-	69	-	14
ค่าใช้จ่ายเกี่ยวกับการอ่านการศาสนาและ	20,271,451	158	184	128	97	193	77	28	148	90	110
ลักษณะอื่น	38,737,882	301	346	1,122	-	8	195	10	13	384	328
ค่าใช้จ่ายเกี่ยวกับการจัดงบทันที	240,418,348	1,869	1,015	1,135	760	5,569	1,007	770	2,566	1,521	1,993
ค่าใช้จ่ายที่ไม่เกี่ยวกับการอุปโภคบริโภค	3,175,211	25	2	4	1	32	1	-	40	2	0
ค่าสมาชิกกลุ่มอาชีพ	490,646	4	3	1	-	-	-	-	19	-	-

ตาราง ค่าใช้จ่ายเฉลี่ยต่อเดือนของครัวเรือน อันแยกตามสถานะทางเศรษฐกิจสังคมของครัวเรือน (ต่อ)

TABLE B AVERAGE MONTHLY EXPENDITURE PER HOUSEHOLD, BY SOCIO-ECONOMIC CLASS (Contd.)

ประเภทของค่าใช้จ่าย	ผู้ถือครองที่ทำการเกษตร/เพาะเลี้ยง												
	Farm Operators / Culture					ลูกจ้าง							
	รวมทั้งสิ้น	เฉลี่ยต่อครัวเรือน	จำนวน	ผู้ดำเนินงานของตนเอง	ผู้ปฏิบัติงานของตนเอง	ผู้ปฏิบัติงานรับจ้าง	เสมียนพนักงาน	ผู้ปฏิบัติงานในครัวเรือน	ผู้ไม่ได้ปฏิบัติงาน	Expenditure Group			
	Total	Average per HH.	Number	Owning Land	Mainly Renting	Fishing, Forestry, Agricultural services	Non-Farm Workers	Professional, Tech. & Adm. Workers	General Workers	Clerical, Sales & Services Workers	Economically Inactive		
เงิน/สิ่งของที่ส่งให้บุคคลนอกครัวเรือน	63,312,973	492	221	-	206	685	1,078	389	34	871	266	432	Money/Material Give to Other Person
บริจาคเงิน/สิ่งของให้แก่องค์กรต่าง ๆ	8,415,881	65	28	-	4	72	44	-	-	237	10	6	Contribute Money/Material to NGO
เงินทำบุญ/เงินช่วยเหลืออื่น ๆ	35,102,007	273	293	343	131	417	214	214	138	215	231	348	Other Contributions
ค่านิยมประเพณี/ทรัพย์สินประกันชีวิต/เงินฝากไปรษณีย์													
เงินสมทบประกันสังคม	39,893,653	310	151	309	94	329	670	97	44	594	346	126	Insurances Premiums, Cremation fee etc.
ค่าซื้อสลากกินแบ่งของรัฐและการพนันอื่นๆ	13,020,707	101	67	188	56	136	103	106	124	112	94	75	Lottery Tickets and Other Kind of Gambling
ดอกเบี้ยจ่าย/ดอกเบี้ยชำระ	73,463,801	571	187	188	268	514	3,276	201	429	478	550	616	Interest Payment
ค่าใช้จ่ายอื่น ๆ	3,543,471	28	63	102	-	48	-	-	-	-	21	-	Other Expenses

ตาราง ข ค่าใช้จ่ายเฉลี่ยต่อเดือนของครัวเรือน จำแนกตามสถานะทางเศรษฐกิจของครัวเรือน (ต่อ)

TABLE B AVERAGE MONTHLY EXPENDITURE PER HOUSEHOLD, BY SOCIO-ECONOMIC CLASS (Contd.)

ประเภทของค่าใช้จ่าย	ผู้ถือครองที่การเกษตร/เพาะปลูก										ลูกจ้าง		Total Consumption Expenditures
	Farm Operators / Culture					Employees					Total Consumption Expenditures		
	รวมทั้งสิ้น	ผู้เป็นเจ้าของที่ดิน	เช่าที่ดิน	ส่วนใหญ่เช่าที่ดิน	ส่วนน้อยเช่าที่ดิน	ผู้ดำเนินการของตนเอง	ผู้ปฏิบัติงานวิชาชีพ	เสมียนพนักงาน	ผู้ปฏิบัติงานในกระบวน	ผู้ปฏิบัติงานในกระบวน			
	1,815,198,993	14,108	11,350	15,008	9,683	18,121	20,682	9,513	7,799	16,199	12,004	13,051	
ค่าเช่าที่อยู่อาศัย	24,039,017	187	-	-	2	307	362	7	-	329	42	501	Paid in Cash
อาหารและเครื่องดื่ม	575,232,407	4,471	3,723	4,929	4,321	4,666	6,011	3,910	3,461	5,473	4,534	3,161	Rent of Dwelling
สินค้าและบริการอื่นๆ (รวมยาสูบ)	886,757,621	6,892	5,713	7,198	3,860	9,704	10,733	3,884	2,498	7,654	5,675	5,959	Food and Beverages
ไม่ได้ซื้อ/จ่าย													Other Goods and Services (includes tobacco products)
ค่าประเมินค่าเช่าที่อยู่อาศัย (รวมบ้านตนเอง)	235,806,660	1,833	1,433	2,290	1,051	2,273	3,182	1,073	924	2,064	1,282	2,239	Received In-kind
อาหารและเครื่องดื่ม	62,947,678	489	287	465	363	927	151	551	890	461	251	515	Estimated Rental Value of Dwelling (include owned dwelling)
สินค้าและบริการอื่นๆ (รวมยาสูบ)	30,415,611	236	194	124	86	244	243	88	25	216	220	677	Food and Beverages
													Other Goods and Services (includes tobacco products)

ตาราง ก จำนวนหนี้เงินยืมต่อครัวเรือน จำนวนตามวัตถุประสงค์ของการยืมและสถานะทางเศรษฐกิจสังคมของครัวเรือน
 TABLE C AVERAGE DEBT PER HOUSEHOLD BY PURPOSES OF BORROWING AND SOCIO-ECONOMIC CLASS

วัตถุประสงค์ของครัวเรือน	ผู้ยืม (บาท)										
	รวมทั้งสิ้น Total	ผู้ถือครองที่การเกษตร/เพาะเลี้ยง Farm Operators / Culture					ลูกจ้าง Employees				
จำนวน Number		เฉลี่ยต่อครัวเรือน Average per HH	เป็นเจ้าของที่ดิน Mainly Owning Land	ส่วนใหญ่เช่า Mainly Renting	ส่วนให้เช่า ส่วนเช่าที่ดิน Partly Owning Land	ส่วนให้เช่า ส่วนเช่าที่ดิน Partly Owning Land	เกษตรกร Farmers	กรรมกร Workers	ทั่วไป General	เสมียน Clerical, Sales & Services Workers	ผู้ยืมที่ยังไม่ได้ Economic- Inactively
จำนวนครัวเรือน (ทั้งหมด) Total Households	1,287	-	0.251	0.043	0.075	0.076	0.03	0.225	0.151	0.111	Total Population
จำนวนประชากร Total Population	4,266	-	0.791	0.155	0.237	0.283	0.104	0.782	0.558	0.763	Total Debt
จำนวนหนี้สิน Total Debt	180,820.23	-	22,786.91	11,905.96	6,051.97	3,650.94	1,210.69	22,313.55	13,997.70	8,602.73	Percent of Debt
อัตราผลตอบแทนสินของครัวเรือน Percent of Households	100	-	12.6	6.6	3.3	2	0.7	12.3	7.7	4.8	Average Household Size
อัตราผลตอบแทนของครัวเรือน Average Household Size	100	3.3	19.5	3.4	5.9	5.9	2.3	17.4	11.7	8.6	Total Debt
ขนาดของครัวเรือนเฉลี่ย Average Household Size	3.3	3.1	3.1	3.6	3.1	3.7	3.5	3.5	3.7	2.4	Total Debt
หนี้สินทั้งสิ้น Total Debt	18,082,023.502	140,536	90,619	275,072	80,309	47,852	40,575	99,389	92,938	77,386	Purchase/Hire Purchase House and/or Loan Education
ใช้ซื้อ/เช่าบ้านและทรัพย์สิน Purchase/Hire Purchase House and/or Loan	3,247,125.631	25,237	3,247	-	-	2,795	-	20,658	20,255	10,582	Household Consumption
ใช้การศึกษา Education	102,352.254	795	-	-	-	-	-	1,386	-	451	Business
ใช้ยืมอุปโภคบริโภคอื่น ๆ ในครัวเรือน Business	6,485,168.932	50,404	8,255	15,871	20,584	21,557	40,575	69,564	46,264	55,848	Farming
ใช้ในการทำธุรกิจ Farming	3,740,783.259	29,074	529	-	-	762	-	1,475	18,784	367	Others
ใช้ในการทำการเกษตร Others	4,317,925.620	33,560	77,986	259,201	59,725	21,801	-	6,508	7,635	10,139	
อื่น ๆ	188,666.816	1,466	603	-	-	936	-	-	-	-	

ตาราง จำนวนหนี้เงินเฉลี่ยต่อครัวเรือน จำนวนตามวัตถุประสงค์ของภาคภูมิและสถานะทางเศรษฐกิจสังคมของครัวเรือน (ต่อ)
 TABLE C AVERAGE DEBT PER HOUSEHOLD BY PURPOSES OF BORROWING AND SOCIO-ECONOMIC CLASS (Contd.)

วัตถุประสงค์ของการกู้ยืม	ผู้ถือครองที่การเกษตร/เพาะเลี้ยง										ลูกจ้าง				Purpose of Borrowing
	Farm Operators / Culture										Employees				
	รวมทั้งสิ้น	เฉลี่ยต่อครัวเรือน	HH.	ปลูกพืช/เลี้ยงสัตว์เพาะเลี้ยง	ปศุสัตว์	ประมง	ป่าไม้	ผู้ดำเนินงาน	ผู้ปฏิบัติงาน	ผู้ปฏิบัติงาน	ผู้ปฏิบัติงาน	ในครัวเรือน	ผู้ไม่ได้อาศัยในครัวเรือน	ผู้ไม่ได้อาศัยในครัวเรือน	
รวมทั้งสิ้น	Total	17,018,559,224	132,271	85,806	274,842	75,570	195,035	485,151	33,766	96,248	75,955	76,197	Loan from Formal Sector		
ใช้ในการศึกษา	Use for education	2,991,316,241	23,249	3,247	-	-	16,399	213,578	2,795	20,658	20,255	10,582	Purchase/Hire Purchase House and/or Loan		
ใช้ในการอุปโภคบริโภคอื่นๆ ในครัวเรือน	Use for consumption other than housing in household	102,352,254	795	-	-	-	-	9,484	-	1,186	-	451	Education		
ใช้ในการทำธุรกิจ	Use for business	6,163,028,856	47,900	4,610	15,641	19,672	45,622	222,341	33,766	67,318	43,651	54,658	Household Consumption		
ใช้ในการทำการเกษตร	Use for agriculture	3,341,588,206	25,971	176	-	-	125,189	11,366	762	1,213	6,311	-	Business		
อื่นๆ	Others	4,247,027,960	33,008	77,773	259,201	56,898	5,685	28,382	21,801	5,874	5,638	367	Farming		
		173,245,708	1,346	-	-	-	2,140	-	936	-	-	10,139	Others		
หมื่นเกษตรกร	Non-farmers	1,063,463,278	8,265	4,813	230	3,739	21,668	568	6,809	3,140	17,083	1,189	Loan from Informal Sector		
ใช้ซื้อ/เช่าซื้อบ้านและ/หรือที่ดิน	Use to buy/rent house and/or land	255,809,390	1,988	-	-	-	10,250	-	-	-	-	-	Purchase/Hire Purchase House and/or Loan		
ใช้ในการศึกษา	Use for education	-	-	-	-	-	-	-	-	-	-	-	Education		
ใช้อุปโภคบริโภคอื่นๆ ในครัวเรือน	Use for consumption other than housing in household	322,140,076	2,504	3,645	230	912	3,531	568	6,809	2,246	2,613	1,189	Household Consumption		
ใช้ในการทำธุรกิจ	Use for business	399,195,053	3,103	353	-	-	7,876	-	-	262	12,473	-	Business		
ใช้ในการทำการเกษตร	Use for agriculture	70,897,660	551	213	-	2,827	-	-	-	632	1,997	-	Farming		
อื่นๆ	Others	15,421,098	120	603	-	-	11	-	-	-	-	-	Others		

(UM-Bahn)

ตาราง จำนวนหนี้สินเฉลี่ยต่อครัวเรือนที่เพิ่มขึ้นที่ จำแนกตามวัตถุประสงค์ของหนี้สินและสถานะทางเศรษฐกิจสังคมของครัวเรือน

TABLE D AVERAGE AMOUNT OF DEBT PER HOUSEHOLD HAVING DEBT BY PURPOSES OF BORROWING AND SOCIO-ECONOMIC CLASS

วัตถุประสงค์ของการกู้ยืม	รวมทั้งสิ้น	ผู้ถือครองกิจการเกษตร/เพาะเลี้ยง											Total of Household Having Debt (in 100 thousand)	Percent of Households Having Debt
		Farm Operators / Culture			Employees									
		ปลูกพืชเลี้ยงสัตว์/เพาะเลี้ยง			ประมงป่ไม้เลื้อย/ผู้ดำเนินการของตนเอง		ผู้ปฏิบัติงานในครัวเรือน		เสมียน		ผู้ปฏิบัติงานผู้ไม่ใช้			
		เฉลี่ยต่อครัวเรือน	จำนวน	มูลค่าเฉลี่ยต่อครัวเรือน	ปลูกพืช	วิสาหกิจ	เกษตรกรทั่วไป	พนักงานทั่วไป	พนักงานขาย	การผลิต	ในครัวเรือน	ผู้ไม่ใช้		
วัตถุประสงค์ของการกู้ยืม	Total	จำนวน	มูลค่าเฉลี่ยต่อครัวเรือน	ปลูกพืช	วิสาหกิจ	เกษตรกรทั่วไป	พนักงานทั่วไป	พนักงานขาย	การผลิต	ในครัวเรือน	ผู้ไม่ใช้	วัตถุประสงค์	Purpose of Borrowing	
จำนวนครัวเรือนที่เพิ่มขึ้น (หน่วย...แสน)	0.758	-	0.144	0.034	0.051	0.158	0.055	0.043	0.012	0.126	0.098	0.038	Total Debt	
อัตราร้อยละของครัวเรือนที่เพิ่มขึ้น	100	-	19	4.5	6.7	26.8	7.2	5.7	1.5	16.6	12.9	5	Purchase Hire Purchase House and/or Loan	
หนี้สินทั้งสิ้น	18,082,022,502	238,673	158,200	352,559	118,575	342,880	662,860	85,195	103,322	176,932	143,466	225,538	Total Debt	
ใช้ซื้อ/เช่าซื้อบ้านและ/หรือที่ดิน	3,247,125,631	42,860	5,668	-	-	42,166	291,469	4,977	-	36,775	31,267	30,842	Purchase Hire Purchase House and/or Loan	
ใช้ในกิจการค้า	162,352,254	1,351	-	-	-	-	12,943	-	-	2,111	-	1,313	Education	
ใช้ขยาย/โคลนரி/โคลนอื่นๆ ในครัวเรือน	6,485,168,932	85,601	14,411	20,342	30,392	77,773	304,204	38,380	103,322	123,838	71,417	162,765	Household Consumption	
ใช้ในการทำธุรกิจ	3,740,783,259	49,376	924	-	-	210,543	15,511	1,357	-	2,626	28,996	-	Business	
ใช้ในการทำเกษตร	4,317,925,620	56,994	136,145	332,218	88,183	8,995	38,733	38,814	-	11,582	11,786	1,670	Farming	
อื่นๆ	188,666,806	2,490	1,052	-	-	3,403	-	1,667	-	-	-	29,548	Others	
หนี้สินระยะ	17,018,559,224	224,636	149,797	352,265	113,054	308,596	662,084	83,578	85,983	171,342	117,096	222,072	Loan from Formal Sector	
ใช้ซื้อ/เช่าซื้อบ้านและ/หรือที่ดิน	2,991,316,241	39,484	5,668	-	-	25,938	291,469	4,977	-	36,775	31,257	30,842	Purchase/Hire Purchase House and/or Loan	
ใช้ในการค้า	162,352,254	1,351	-	-	-	-	12,943	-	-	2,111	-	1,313	Education	
ใช้ขยาย/โคลนริ/โคลนอื่นๆ ในครัวเรือน	6,163,028,856	81,349	8,048	20,047	29,045	72,486	307,428	36,763	85,983	119,839	67,383	159,299	Household Consumption	
ใช้ในการทำธุรกิจ	3,341,588,206	44,107	307	-	-	198,081	15,511	1,357	-	2,159	9,742	-	Business	
ใช้ในการทำเกษตร	4,247,027,960	56,059	135,774	332,218	84,009	8,995	38,733	38,814	-	10,457	8,704	1,070	Farming	
อื่นๆ	173,245,708	2,287	-	-	-	3,385	-	1,667	-	-	-	29,548	Others	

ตาราง จำนวนหนี้เฉลี่ยต่อครัวเรือนที่เป็นหนี้ จำนวนตามวัตถุประสงค์ของการกู้ยืมและสถานะทางเศรษฐกิจของครัวเรือน (ต่อ)

TABLE D AVERAGE AMOUNT OF DEBT PER HOUSEHOLD HAVING DEBT BY PURPOSES OF BORROWING AND SOCIO-ECONOMIC CLASS (Contd.)

วัตถุประสงค์ของการกู้ยืม	ผู้ถือครองที่ทำการเกษตร/เพาะเลี้ยง												
	ลูกจ้าง												
	Employees												
รวมทั้งสิ้น	Farm Operators / Culture			ผู้ปฏิบัติงาน			พนักงาน			ผู้ปฏิบัติงาน ผู้ไม่ได้อ			
Total	ปลูกพืช/เลี้ยงสัตว์/เพาะเลี้ยง			วิชาชีพ			พนักงานทั่วไป			ในกระบวน ปฏิบัติงาน			
จำนวน	Plant/Animal/Culture			วิชาชีพ			General Workers			การผลิต			
Number	ส่วนใหญ่ที่ขึ้น ส่วนใหญ่			นักวิชาการ			และให้บริการ			เชิงเศรษฐกิจ			
	เข้าของที่ดิน			และนักบริหาร			Clerical,			Production Workers			
	Mainly			Professional,			Sales & Services			Economically Inactive			
	Owning			Tech. & Adm.			Workers						
	Land			Workers									
หนี้โดยรวม	1,063,463,278	14,037	8,403	294	5,521	776	1,617	17,339	5,591	26,370	3,466	Loan from Informal Sector	
ใช้ซื้อ/เช่าที่/บ้านและ/หรือที่ดิน	255,809,390	3,377	-	-	-	-	-	-	-	-	-	Purchase/Hire Purchase House and/or Loan	
ใช้ในการศึกษา	-	-	-	-	-	-	-	-	-	-	-	Education	
ใช้ซื้ออุปกรณ์บริโภคต่างๆ ในครัวเรือน	322,140,076	4,252	6,363	294	1,347	776	1,617	17,339	3,999	4,034	3,466	Household Consumption	
ใช้ในการทำธุรกิจ	399,195,053	5,269	617	-	-	-	-	-	467	19,254	-	Business	
ใช้ในการทำการเกษตร	70,897,660	936	371	-	4,174	-	-	-	1,124	3,082	-	Farming	
อื่นๆ	15,421,098	204	1,052	-	-	17	-	-	-	-	-	Others	

(บาท-บาท)

ตาราง จ. เปรียบเทียบรายรายได้ ค่าใช้จ่ายเฉลี่ยต่อเดือน และจำนวนหนี้สินเฉลี่ยต่อครัวเรือนจังหวัดประจวบคีรีขันธ์ ปี 2545 - 2550

TABLE E AVERAGE MONTHLY INCOME AND EXPENDITURE AND MAOUNT TO DEBT RE HOUSEHOLK : 2002 - 2007

รายการ	ร้อยละของค่าเฉลี่ยต่อครัวเรือน					Item		
	2545	2547	2549	2550	Annual Percentage chang			
รายได้ทั้งสิ้นเฉลี่ยต่อครัวเรือน	11,666	13,086	16,238	17,932	18.3	17.6	10.4	Average Monthly Income
รายได้ประจำปีเฉลี่ยต่อครัวเรือน	11,663	13,752	16,127	17,794	17.9	17.3	9.8	Average Current Income
ค่าใช้จ่ายทั้งสิ้นเฉลี่ยต่อครัวเรือน	8,983	11,528	16,477	15,977	28.3	42.9	-3.0	Average Monthly Expenditures
ค่าใช้จ่ายอุปโภคเฉลี่ยต่อครัวเรือน	8,265	10,495	14,693	14,108	27.0	40.0	4.0	Average Consumption Expenditures
หนี้สินเฉลี่ยต่อครัวเรือน	57,042	79,519	128,589	140,536	39.4	61.7	9.3	Average Amount Of Debt

ตารางสถิติ

STATISTICAL TABLES

สารบัญตารางสถิติ

		หน้า
ตาราง 1	รายได้เฉลี่ยต่อเดือนของครัวเรือน จำแนกตามแหล่งที่มาของรายได้และสถานะทางเศรษฐกิจสังคมของครัวเรือน	27
ตาราง 2	อัตราร้อยละของครัวเรือน จำแนกตามรายได้และตามขนาดของครัวเรือน	30
ตาราง 3	ขอบเขตจำกัดชั้นรายได้ประจำและจำนวนประชากรแบ่งเป็น 10 กลุ่มของอันดับครัวเรือนตามรายได้ประจำต่อเดือนต่อคน	32
ตาราง 4	ค่าใช้จ่ายเฉลี่ยต่อเดือนของครัวเรือน จำแนกตามสถานะทางเศรษฐกิจสังคมของครัวเรือน	33
ตาราง 5	อัตราร้อยละของครัวเรือน จำแนกตามค่าใช้จ่ายและตามขนาดของครัวเรือน	40
ตาราง 6	อัตราร้อยละของครัวเรือน จำแนกตามรายได้และตามขนาดของครัวเรือน	44
ตาราง 7	อัตราร้อยละของครัวเรือน จำแนกตามค่าใช้จ่ายและตามขนาดของครัวเรือน	46
ตาราง 8	อัตราร้อยละของครัวเรือน จำแนกตามลักษณะที่สำคัญของครัวเรือน และสถานะทางเศรษฐกิจสังคมของครัวเรือน	48
ตาราง 9	อัตราร้อยละของสมาชิกในครัวเรือน จำแนกตามลักษณะที่สำคัญ และสถานะทางเศรษฐกิจสังคมของครัวเรือน	57
ตาราง 9.1	อัตราร้อยละของครัวเรือน จำแนกตามลักษณะที่สำคัญของครัวเรือน และสถานะทางเศรษฐกิจสังคมของครัวเรือน	66
ตาราง 10	อัตราร้อยละของครัวเรือนที่รายงานการเป็นเจ้าของสินทรัพย์ที่สำคัญ จำแนกตามสถานะทางเศรษฐกิจสังคมของครัวเรือน	71
ตาราง 11	อัตราร้อยละของครัวเรือนที่รายงานการเป็นเจ้าของสินทรัพย์ จำแนกตามลักษณะที่สำคัญของครัวเรือน	73
ตาราง 12	ขอบเขตจำกัดชั้นค่าใช้จ่ายอุปโภคบริโภค และจำนวนประชากรแบ่งเป็น 10 กลุ่มอันดับของครัวเรือนจำแนกตามค่าใช้จ่ายอุปโภคบริโภคต่อเดือนต่อคน	81
ตาราง 13	รายได้และค่าใช้จ่ายเฉลี่ยต่อเดือนของครัวเรือน จำแนกตามลักษณะที่สำคัญของครัวเรือน	82

ตาราง 1 รายได้เฉลี่ยต่อเดือนของครัวเรือน จำแนกตามแหล่งที่มาของรายได้และสถานะทางเศรษฐกิจของครัวเรือน

TABLE 1 AVERAGE MONTHLY INCOME PER HOUSEHOLD BY SOURCE OF INCOME AND SOCIO-ECONOMIC CLASS

แหล่งที่มาของรายได้	จำนวนครัวเรือน	ผู้ครองทำเกษตร/เพาะเลี้ยง										ผู้ปฏิบัติงานที่ไม่ได้	Source of Income		
		Farm Operators / Culture					Employees								
		เฉลี่ยต่อครัวเรือน	พื้นที่	ส่วนใหญ่เป็น	ส่วนใหญ่เป็น	ส่วนใหญ่เป็น	ผู้ปฏิบัติงาน	ผู้ปฏิบัติงาน	ผู้ปฏิบัติงาน	ผู้ปฏิบัติงาน	ผู้ปฏิบัติงาน				
		Average per HH	Land	Mainly Owning	Mainly Renting	Mainly	Fishing, Forestry, Agricultural services	Own-Account Workers, Non-Farm	Professional, Tech. & Adm. Workers	Farm Workers	General Workers	Clerical, Sales & Services Workers	Production Workers	Economically Inactive	
จำนวนครัวเรือน (ทั้งหมด)	1,287	-	0.251	0.043	0.075	0.075	0.251	0.251	0.075	0.076	0.03	0.225	0.151	0.111	Total Household
จำนวนประชากร	4,266	-	0.791	0.155	0.237	0.237	0.791	0.791	0.237	0.283	0.104	0.782	0.558	0.263	Total Population
อัตราส่วนของครัวเรือน	100	-	19.5	3.4	5.9	5.9	19.4	19.4	5.8	5.9	2.3	17.4	11.7	8.6	Percent of Households
ขนาดของครัวเรือนเฉลี่ย	3.3	3.3	3.1	3.6	3.1	3.1	3.5	3.5	2.9	3.7	3.5	3.5	3.7	2.4	Average Household Size
รายได้ทั้งปี (เฉลี่ยต่อครัวเรือน)	2,307,227,245	17,932	16,279	18,852	16,708	16,708	21,744	21,744	32,989	12,332	9,088	18,842	12,299	15,498	Total Monthly Income
รายได้ประจำ	2,277,946,019	17,704	16,097	17,397	16,704	16,704	21,356	21,356	32,981	12,248	8,587	18,831	12,035	15,291	Total Current Income
รายได้ที่เป็นค่าจ้าง	1,942,142,817	15,095	14,169	14,474	15,204	15,204	17,887	17,887	29,347	10,535	6,747	15,971	10,132	11,851	Money Income
รายได้จากการทำเกษตร	1,777,721,667	13,817	13,787	14,071	15,003	15,003	17,459	17,459	28,343	10,316	6,537	15,428	9,819	1,576	From Farming
- ค่าจ้างและเงินเดือน	831,962,604	6,466	790	2,303	526	526	2,147	2,147	26,852	5,787	5,133	13,875	8,924	762	- Wage and Salaries
- กำไรสุทธิของเกษตรกร	414,902,549	3,225	257	484	50	50	14,934	14,934	767	34	373	776	373	282	- Net Profits from Business
- กำไรสุทธิจากการทำเกษตร	530,850,514	4,126	12,741	11,285	14,427	14,427	378	378	725	496	1,031	777	523	532	- Net Profits from Farming

ตาราง 1 รายได้เฉลี่ยต่อเดือนของครัวเรือน จำแนกตามแหล่งที่มาของรายได้และสถานะทางเศรษฐกิจครัวเรือน (ต่อ)

TABLE 1 AVERAGE MONTHLY INCOME PER HOUSEHOLD BY SOURCE OF INCOME AND SOCIO-ECONOMIC CLASS (Contd.)

แหล่งที่มาของรายได้	ผู้ถือครองกิจการเกษตร/เพาะเลี้ยง										ลูกจ้าง			Source of Income
	Farm Operators / Culture					Employees					ผู้ปฏิบัติงาน ในกระบวน การผลิต	ผู้ปฏิบัติงาน เชิงสหกิจ	ผู้ไม่ได้ ปฏิบัติงาน	
	รวมทั้งสิ้น Total	เฉลี่ยต่อ ครัวเรือน Average per HH.	ปลูกพืชเลี้ยงสัตว์เพาะเลี้ยง Plant/Animal/Culture	ส่วนใหญ่อเป็น เจ้าของที่ดิน Mainly Owning Land	ส่วนใหญ่อ เช่าที่ดิน Mainly Renting Land	ประมง,ปศุสัตว์,ป่าสัตว์ หาของป่า,บริการ ทางการเกษตร Fishing, Forestry, Agricultural services	ผู้ดำเนินงาน ของตนเอง ที่ไม่ใช่การเกษตร Own-Account Workers, Non-Farm Workers	วิชาชีพ นักวิชาการ และนักบริหาร Professional, Tech. & Adm. Workers	คนงาน ทั่วไป General Workers	เสมียน พนักงานขาย และให้บริการ Clerical, Sales & Services Workers				
เงินได้รับเป็นการช่วยเหลือ	141,235,034	1,098	297	402	95	251	615	218	209	365	306	9,477	From Current Transfer	
- บ้านเช่า / บ้านอยู่ มีครัว และเงินสงเคราะห์	43,535,096	338	-	-	-	-	436	-	-	-	-	3,624	- Pension / Annuitants and other Assistance	
- เงินชดเชย / เงินทดแทน	14,094,727	109	-	-	-	-	-	-	-	-	-	1,260	- Work Compensation and Terminated Payment	
การออกงาน	75,231,157	585	196	402	61	206	171	146	209	234	282	4,538	- Assistance from Persons Outside HH.	
- เงินช่วยเหลือจากบุคคลนอกครัวเรือน	8,464,055	66	101	-	34	45	8	72	-	132	24	56	- Assistance from Govt. and Organization	
- เงินช่วยเหลือจากรัฐและองค์กรต่างๆ	23,186,116	180	84	1	106	177	388	0	2	178	7	798	From Property Income	
รายได้จากการพาณิชย์	13,927,585	108	67	-	83	172	-	-	-	93	-	471	Income from Renting (include Licence and Copyright)	
- กำไรข้าม / ที่ดินและทรัพย์สินอื่น (รวมค่าลิขสิทธิ์และสิทธิบัตร)	5,780,383	45	12	1	23	5	388	0	2	77	2	46	- Interest and Dividends from deposit, Bonds and Stocks	
- ดอกเบี้ยเงินฝากและเงินปันผล	3,478,147	27	5	-	-	0	-	-	-	7	5	280	- Interest from "Shares" and Loans	

(11111-Bah)

ตาราง 1 รายได้เฉลี่ยต่อเดือนของครัวเรือน จำแนกตามแหล่งที่มาของรายได้และสถานะทางเศรษฐกิจของครัวเรือน (ต่อ)

TABLE 1 AVERAGE MONTHLY INCOME PER HOUSEHOLD BY SOURCE OF INCOME AND SOCIO-ECONOMIC CLASS (Contd.)

แหล่งที่มาของรายได้	รวมทั้งสิ้น Total	ผู้ถือครองกิจการเกษตร/เพาะเลี้ยง Farm Operators / Culture										ลูกจ้าง Employees					Source of Income		
		ปลูกพืช/เลี้ยงสัตว์เพาะเลี้ยง Plant/Animal/Culture		ประมง/ป่าไม้/ล่าสัตว์ ของประมง/ป่าไม้/ล่าสัตว์		ผู้ดำเนินงานธุรกิจ ของตนเอง		ผู้ปฏิบัติงาน วิชาชีพ		คนงาน เหมือง		คนงาน ทั่วไป		เสมียน พนักงาน		ผู้ปฏิบัติงาน ในกระบวนการ การผลิต		ผู้ไม่ได้ ปฏิบัติงาน	
		เฉลี่ยต่อ ครัวเรือน Average per IHH	จำนวน Number	ส่วนใหญ่เป็น เจ้าของที่ดิน Mainly Ownning Land	เช่าที่ดิน Renting Land	ส่วนใหญ่เป็น บริการ Fishing, Forestry, Agricultural services	ส่วนใหญ่เป็น บริการ Fishing, Forestry, Agricultural services	ไม่ใช่งานเกษตร Own-Account Workers, Non-Farm Workers	นักวิชาการ และนักบริหาร Professional, Tech. & Adm. Workers	Professional, Tech. & Adm. Workers	เหมือง Farm Workers	General Workers	เสมียน และให้บริการ Clerical, Sales & Services Workers	การผลิต Production Workers	ไม่ Inactive	ผู้ไม่ได้ ปฏิบัติงาน Econo- mically Inactive			
รายได้ที่ไม่เป็นครัวเรือน	335,803,201	2,610	1,929	2,923	1,501	3,469	3,635	1,713	1,839	2,861	1,902	3,440	Non - money Income						
- ค่าประเมินค่าเช่าที่ไม่เสียเงิน (รวมบ้านของตนเอง)	235,806,660	1,833	1,433	2,290	1,051	2,273	3,182	1,073	924	2,064	1,282	2,239	- Estimated Rental Value of Dwelling (include owned dwelling)						
- สิ้นสุดและบริวารที่เข้ามาโดยไม่ได้ซื้อ	37,038,625	288	208	167	87	269	302	88	25	335	369	687	- In - kind of Goods and Services						
- อาหารและเครื่องดื่มที่นำมาโดยไม่ได้รับค่าจ้าง	62,957,917	489	287	465	363	927	151	552	890	461	251	515	- In - kind of Foods and Beverages						
รายรับที่เป็นครัวเรือนอื่น ๆ	29,281,227	228	181	1,455	3	388	8	84	502	11	264	207	Other Money Receipt						
เงินทุนการศึกษานี้	250,804	2	2	32	-	2	-	-	-	1	-	1	Scholarships						
มรดก ที่มรดกของภรรยา	25,642,454	199	174	1,346	-	370	-	78	-	8	261	135	Inheritances/ Bequeaths and Gifts						
เงินที่ได้รับจากการทำประกันต่าง ๆ	-	-	-	-	-	-	-	-	-	-	-	-	Proceeds from Insurances						
รายรับอื่นๆ	3,387,969	26	6	77	3	16	8	6	502	2	3	71	Other Receiving						

ตาราง 2 อัตราร้อยละของครัวเรือน จำนวนตามรายได้แต่ละตามขนาดของครัวเรือน

TABLE 2 PERCENTAGE OF HOUSEHOLDS BY INTERVALS OF MONTHLY INCOME PER HOUSEHOLD AND HOUSEHOLD SIZE

รายได้	รวมทั้งสิ้น	ขนาดของครัวเรือน (คน)					Income
		จำนวน	Household Size (Persons)				
			ร้อยละ	1 - 2	3 - 4	5 - 7	
Number	Percent	1 - 2	3 - 4	5 - 7	≥ 8		
จำนวนครัวเรือน (ที่เจงน้าได้ข้อมูล)	1,287	-	0.433	0.598	0.228	0.028	Total Household
จำนวนประชากร	4,266	-	0.707	2.07	1.235	0.254	Total Population
อัตราร้อยละของครัวเรือน	-	100	33.6	46.5	17.7	2.2	Percent of Households
ขนาดของครัวเรือนเฉลี่ย	3.3	-	1.6	3.5	5.4	9.1	Average Household Size
รายได้ทั้งหมดต่อคนต่อครัวเรือน	128,665	100	100	100	100	100	Monthly Income Per Household
ต่ำกว่า 1,500 บาท	891	0.7	0.5	0.6	1.4	-	Less Than 1,500 Baht
1,500 - 3,000 บาท	4,453	3.5	7.1	2	1	-	1,500 - 3,000 Baht
3,001 - 5,000 บาท	11,113	8.6	14.5	5.8	6	-	3,001 - 5,000 Baht
5,001 - 10,000 บาท	34,181	26.6	31.5	28.4	14.6	7.9	5,001 - 10,000 Baht
10,001 - 15,000 บาท	24,237	18.8	17.7	20.9	16	16.4	10,001 - 15,000 Baht
15,001 - 30,000 บาท	36,183	28.1	17.8	29.2	40.7	63.2	15,001 - 30,000 Baht
30,001 - 50,000 บาท	10,467	8.1	6	7.9	12.8	8	30,001 - 50,000 Baht
50,001 - 100,000 บาท	6,340	4.9	4.4	4.8	6.8	-	50,001 - 100,000 Baht
มากกว่า 100,000 บาท	800	0.6	0.6	0.5	0.6	4.5	More Than 100,000 Baht
รายได้ประจำเดือนต่อคนต่อครัวเรือน	128,665	100	100	100	100	100	Monthly Current Income Per Household
ต่ำกว่า 1,500 บาท	891	0.7	0.5	0.6	1.4	-	Less Than 1,500 Baht
1,500 - 3,000 บาท	4,453	3.5	7.1	2	1	-	1,500 - 3,000 Baht
3,001 - 5,000 บาท	11,366	8.8	14.5	6.2	6	-	3,001 - 5,000 Baht
5,001 - 10,000 บาท	33,927	26.4	31.5	28	14.6	7.9	5,001 - 10,000 Baht

ตาราง 2 อัตราร้อยละของครัวเรือน จำนวนตามรายได้แต่ละตามขนาดของครัวเรือน (ต่อ)

TABLE 2 PERCENTAGE OF HOUSEHOLDS BY INTERVALS OF MONTHLY INCOME PER HOUSEHOLD AND HOUSEHOLD SIZE

รายได้	รวมทั้งสิ้น จำนวน Number	ขนาดของครัวเรือน (คน)					Income
		Household Size (Persons)					
		ร้อยละ	1 - 2	3 - 4	5 - 7	>= 8	
10,001 - 15,000 บาท	25,274	19.6	18.5	20.9	19	16.4	10,001 - 15,000 Baht
15,001 - 30,000 บาท	35,789	27.8	17.7	29.2	39.2	63.2	15,001 - 30,000 Baht
30,001 - 50,000 บาท	10,133	7.9	5.3	7.9	12.7	8	30,001 - 50,000 Baht
50,001 - 100,000 บาท	6,031	4.7	4.4	4.8	5.5	-	50,001 - 100,000 Baht
มากกว่า 100,000 บาท	800	0.6	0.6	0.5	0.6	4.5	More Than 100,000 Baht

ตาราง 3 ขอบเขตจำกัดชั้นรายได้ประจำและจำนวนประชากรแบ่งเป็น 10 กลุ่มของอันดับครัวเรือนตามรายได้ประจำ ต่อเดือนก่อน

TABLE 3 CLASS LIMIT, TOTAL CURRENT INCOME AND TOTAL POPULATION FOR DECILE GROUPS OF HOUSEHOLDS ORDERED BY

PER CAPITA CURRENT INCOME FOR ALL HOUSEHOLDS

เปอร์เซ็นต์ไทล์ Percentile	จำนวนครัวเรือน														ขนาดของครัวเรือนเฉลี่ย Average Household	
	จำนวนครัวเรือน		ค่าสูงสุดของรายได้		รายได้ประจำ		จำนวนประชากร		รายได้เฉลี่ย		เปอร์เซ็นต์ส่วนแบ่ง		เปอร์เซ็นต์ส่วนแบ่ง			ขนาดของครัวเรือนเฉลี่ย Average Household
	แต่ละกลุ่ม Each Group	สะสม Cumulative	Upper Limit Per Capita	Current Income	Current Income	Current Income (A14)	รวมทั้งสิ้น	สะสม	แต่ละกลุ่ม	สะสม	รวมทั้งสิ้น	สะสม	แต่ละกลุ่ม	สะสม		
(2)	(3)	(4)	(4)	(6)	(7)	(8)	(9)	(10)	(11)	(12)	(13)	(14)				
10	12,870	12,870	1,467	48,842,956	48,842,956	2,144	2,144	51,582	51,582	12,090	12,090	4,008	4,008			
20	12,947	25,818	2,168	93,814,306	142,657,262	4,118	6,263	53,000	104,582	12,422	24,513	4,094	4,051			
30	13,031	38,849	2,752	130,515,797	273,173,059	5,730	11,992	52,794	157,376	12,374	36,887	4,051	4,051			
40	12,883	51,731	3,366	137,510,115	410,683,174	6,037	18,029	45,306	202,682	10,619	47,506	3,517	3,918			
50	12,820	64,552	4,194	169,080,471	579,763,645	7,423	25,451	44,886	247,568	10,521	58,026	3,501	3,835			
60	13,045	77,597	5,136	190,769,646	770,533,291	8,375	33,826	41,093	288,661	9,632	67,658	3,150	3,720			
70	12,627	90,224	6,211	212,648,960	983,182,251	9,335	43,161	37,234	325,895	8,727	76,385	2,949	3,612			
80	13,059	103,283	8,594	269,758,517	1,252,940,768	11,842	55,003	37,364	363,259	8,758	85,143	2,861	3,517			
90	12,561	115,845	12,400	326,921,101	1,579,861,869	14,352	69,355	32,833	396,092	7,696	92,838	2,614	3,419			
(95)	6,543	122,388	17,910	235,947,333	1,815,809,202	10,358	79,713	15,802	411,894	3,704	96,542	2,415	3,365			
100	12,820	128,665	101,944	698,079,330	2,277,941,199	30,645	100,000	30,556	426,645	7,162	190,000	2,383	3,316			

ค่าสัมประสิทธิ์ของความไม่เสมอภาค (Gini Coefficient) = 0.370

ตาราง 4 ค่าใช้จ่ายเฉลี่ยต่อเดือนของครัวเรือน จำนวนตามประเภทการครองชีพของครัวเรือน

TABLE 4 AVERAGE MONTHLY EXPENDITURE PER HOUSEHOLD, BY SOCIO-ECONOMIC CLASS

ประเภทของค่าใช้จ่าย	ผู้ครองชีพตามเพศ/ เพาะเลี้ยง										ลูกจ้าง				
	Farm Operators / Culture					Employees									
รวมทั้งสิ้น	จำนวนครัวเรือน (ไม่มีเดสทอก)	เฉลี่ยต่อครัวเรือน	จำนวนประชากร	จำนวนครัวเรือน (ทั้งหมด)	เฉลี่ยต่อครัวเรือน	จำนวนประชากร	จำนวนครัวเรือน (ทั้งหมด)	เฉลี่ยต่อครัวเรือน	จำนวนประชากร	จำนวนครัวเรือน (ทั้งหมด)	เฉลี่ยต่อครัวเรือน	จำนวนประชากร	จำนวนครัวเรือน (ทั้งหมด)	เฉลี่ยต่อครัวเรือน	จำนวนประชากร
ประเภทของค่าใช้จ่าย															
จำนวนครัวเรือน (ทั้งหมด)	1,287	-	0.251	0.043	0.075	0.25	0.075	0.076	0.03	0.225	0.111	0.111	0.111	0.111	0.111
จำนวนประชากร	4,265	-	0.791	0.155	0.237	0.879	0.215	0.283	0.104	0.782	0.263	0.263	0.263	0.263	0.263
อัตราเฉลี่ยของครัวเรือน	100	-	19.5	3.4	5.9	19.4	5.8	5.9	2.3	17.4	8.6	8.6	8.6	8.6	8.6
ขนาดของครัวเรือนเฉลี่ย	3.3	3.1	3.6	3.1	3.1	3.5	2.9	3.7	3.5	3.5	2.4	2.4	2.4	2.4	2.4
ค่าใช้จ่ายทั้งหมด (ทั้งหมด)	2,055,617,340	15,977	12,365	16,143	10,443	20,301	26,251	10,520	8,569	18,765	146,55	146,55	146,55	146,55	146,55
ค่าใช้จ่ายเพื่อการอุปโภคบริโภค	1,815,198,992	14,108	11,350	15,008	9,683	18,121	29,682	9,513	7,799	16,199	130,51	130,51	130,51	130,51	130,51
อาหาร และเครื่องดื่ม (ไม่มีแอลกอฮอล์)	601,072,362	4,672	3,802	5,243	4,448	5,259	5,869	4,110	3,103	5,520	4,582	4,582	4,582	4,582	4,582
อาหารปรุงสุก	400,685,953	3,114	3,004	3,925	3,560	3,306	3,075	3,438	2,421	3,091	3,453	3,453	3,453	3,453	3,453
ข้าวและอาหารที่เจกนึ่ง	61,994,475	482	505	657	526	437	368	560	424	434	700	271	271	271	271
เนื้อสัตว์และสัตว์ปีก	70,258,630	546	561	786	913	577	338	684	489	467	616	223	223	223	223
ปลาและสัตว์น้ำอื่น ๆ	43,485,853	338	396	392	318	360	301	478	263	300	334	180	180	180	180
นม และไข่ และไข่	45,302,484	352	340	399	380	380	548	333	266	467	337	199	199	199	199
น้ำมันและไขมัน	11,882,937	92	90	140	106	101	62	119	86	75	121	51	51	51	51
ผลไม้และถั่วเปลือกแข็ง	45,038,523	350	274	480	280	421	508	215	276	412	271	348	348	348	348
ผัก	33,042,741	257	271	266	247	264	229	311	212	252	306	146	146	146	146

ตาราง 4 ค่าใช้จ่ายเฉลี่ยต่อเดือนของครัวเรือน อันแยกตามสถานะทางเศรษฐกิจตามครัวเรือน (ต่อ)

TABLE 4 AVERAGE MONTHLY EXPENDITURE PER HOUSEHOLD, BY SOCIO-ECONOMIC CLASS (Contd.)

ประเภทของค่าใช้จ่าย	ผู้ถือครองท่าเรือเกษตร/เพาะเลี้ยงสัตว์น้ำ										ลูกจ้าง		ผู้มีได้ปฏิบัติงาน เศรษฐกิจ		
	Farm Operators / Culture										Employees				
	รวมทั้งสิ้น	เฉลี่ยต่อครัวเรือน	ส่วนใหญ่เป็นเจ้าของที่ดิน	ส่วนน้อยเช่าที่ดิน	Mainly Own- ing	Mainly Renting	ส่วนใหญ่ประกอบอาชีพ	ส่วนน้อยประกอบอาชีพ	ผู้ปฏิบัติงานของตนเอง	ผู้ปฏิบัติงานรับจ้าง	พนักงาน	พนักงาน และให้บริการ		ผู้ปฏิบัติงานในกระบวนการผลิต	ผู้ปฏิบัติงานในกระบวนการผลิต
จำนวน	41,724,418	324	312	311	329	320	423	361	247	358	311	244	244	244	Sugar and Sweets
เครื่องปรุงรสและเครื่องเทศ	16,418,154	128	126	146	153	134	107	175	88	113	157	74	74	74	Spices and Condiments
เครื่องดื่มที่ไม่มีแอลกอฮอล์	31,537,738	245	228	348	308	311	191	261	70	212	299	160	160	160	Non-alcoholic Beverages
(ทั้งสำเร็จรูปและกึ่งสำเร็จรูป)															(prepared&semi-prepared bev.)
อาหารสำเร็จรูป	200,386,409	1,557	798	1,318	888	1,953	2,794	672	682	2,430	1,130	1764	1764	1764	Prepared Food
ซื้ออาหารบริโภคที่บ้าน	76,802,713	597	351	626	486	708	695	310	210	823	498	880	880	880	Food Taken Home
อาหารบริโภคนอกบ้าน	123,583,696	961	447	692	401	1,245	2,099	363	472	1,607	632	884	884	884	Food Eaten Away from Home
(รวมเครื่องดื่มที่ไม่มีแอลกอฮอล์)															(include non-alcoholic bev.)
เครื่องดื่มที่มีแอลกอฮอล์	37,107,723	288	208	152	236	334	293	351	1,249	414	202	17	17	17	Alcoholic Beverages
ดื่มที่บ้าน	20,495,985	159	108	152	137	176	130	334	472	202	142	9	9	9	Drunk At Home
ดื่มนอกบ้าน	16,611,737	129	100	-	99	158	162	17	776	212	60	8	8	8	Drunk Away from Home
ยาสูบ หนัก ยานัต และอื่นๆ	15,930,778	124	133	106	115	164	31	166	162	150	86	47	47	47	Tobacco Products
บุหรี่ ซิการ์ ยาเส้น ฯลฯ	15,529,417	121	125	106	115	162	31	159	162	148	84	46	46	46	Cigarettes, Tobacco etc.
หนัก พลุ ยานัต ฯลฯ	401,361	3	8	-	-	2	-	7	-	2	2	1	1	1	Betelnut, Snuff etc.

ตาราง 4 ค่าใช้จ่ายเฉลี่ยเดือนของครัวเรือน อันแนตามสถานะทางเศรษฐกิจของครัวเรือน (ต่อ)

TABLE 4 AVERAGE MONTHLY EXPENDITURE PER HOUSEHOLD, BY SOCIO-ECONOMIC CLASS (Contd.)

ประเภทของค่าใช้จ่าย	ผู้ถือครองทำมาหากิน/เพาะเลี้ยง										ลูกจ้าง		Expenditure Group
	Farm Operators / Culture										Employees		
	รวมทั้งสิ้น	เฉลี่ยต่อครัวเรือน	เฉลี่ยต่อหัว	จำนวน	จำนวน	จำนวน	จำนวน	จำนวน	จำนวน	จำนวน	จำนวน	จำนวน	
ค่าเช่าที่ดินที่อยู่นอกพื้นที่ทำมาหากิน	416,084,673	3,234	2,951	3,889	1,674	4,208	4,748	1,784	1,492	3,547	2,245	3,646	Household Operation, Furnitures and Equipment
ค่าเช่าที่ดินที่อยู่นอกพื้นที่ทำมาหากิน	24,039,017	187	-	-	2	307	362	7	-	329	42	501	Shelter
ค่าเช่าที่ดินที่อยู่นอกพื้นที่ทำมาหากิน	235,806,660	1,833	1,433	2,290	1,051	2,273	3,182	1,073	924	2,064	1,282	2,239	Estimated Rental value of Dwelling (Include owned dwelling)
ค่าเช่าที่ดินที่อยู่นอกพื้นที่ทำมาหากิน	26,165,163	203	634	-	-	340	132	14	-	15	13	10	Repair / Maintenance Dwelling
ค่าเช่าที่ดินที่อยู่นอกพื้นที่ทำมาหากิน	7,271,963	57	40	129	24	52	79	17	46	89	68	32	Furnitures and Major Equipment
ค่าเช่าที่ดินที่อยู่นอกพื้นที่ทำมาหากิน	7,522,511	58	104	341	-	45	96	14	-	18	71	-	Household Textiles
ค่าเช่าที่ดินที่อยู่นอกพื้นที่ทำมาหากิน	3,715,530	29	43	22	36	26	23	19	-	33	21	21	Small Appliances
ค่าเช่าที่ดินที่อยู่นอกพื้นที่ทำมาหากิน	79,697,414	619	544	810	424	832	672	487	431	575	555	654	Fuel, Lighting and Water supply
ค่าเช่าที่ดินที่อยู่นอกพื้นที่ทำมาหากิน	24,936,026	194	152	296	138	223	169	153	91	247	191	189	Cleaning Supplies
ค่าเช่าที่ดินที่อยู่นอกพื้นที่ทำมาหากิน	6,930,390	54	-	-	-	110	34	-	-	175	1	-	Service Workers in Household
ค่าเช่าที่ดินที่อยู่นอกพื้นที่ทำมาหากิน	55,121,066	428	293	265	240	497	481	257	219	726	359	405	Apparel and Footwear
ค่าเช่าที่ดินที่อยู่นอกพื้นที่ทำมาหากิน	44,346,185	345	217	205	198	406	359	222	145	593	295	344	Cloth and Clothing
ค่าเช่าที่ดินที่อยู่นอกพื้นที่ทำมาหากิน	10,774,881	84	76	61	42	91	122	34	74	134	63	63	Footwear

ตาราง 4 ค่าใช้จ่ายเฉลี่ยต่อเดือนของครัวเรือน จำนวนตามสถานะทางเศรษฐกิจครัวเรือน (ต่อ)

TABLE 4 AVERAGE MONTHLY EXPENDITURE PER HOUSEHOLD, BY SOCIO-ECONOMIC CLASS (Contd.)

ประเภทของค่าใช้จ่าย	ผู้ถือครองทำเกษตร/เพาะเลี้ยง										ลูกจ้าง			Expenditure Group
	Farm Operators / Culture										Employees			
	รวมทั้งสิ้น	ผู้ดำเนินการเกษตร/เพาะเลี้ยง		ผู้ดำเนินการเกษตร/เพาะเลี้ยง		ผู้ดำเนินการเกษตร/เพาะเลี้ยง		ผู้ดำเนินการเกษตร/เพาะเลี้ยง		ผู้ดำเนินการเกษตร/เพาะเลี้ยง		ผู้ดำเนินการเกษตร/เพาะเลี้ยง		
Total	59,745,757	464	336	373	251	523	781	304	188	705	398	381	Personal Care	
ของใช้ส่วนบุคคล	50,675,143	394	279	284	226	440	594	253	150	623	344	338	Personal Supplies	
ค่าบริการส่วนบุคคล	9,070,614	70	56	90	26	83	187	51	38	82	54	43	Personal Services	
เวชภัณฑ์และค่าตรวจรักษาพยาบาล	31,047,555	241	141	181	138	265	455	196	118	257	229	413	Medical and Health Care	
ยานพาหนะ	10,539,604	82	62	12	71	117	113	77	22	85	83	75	Medicine and Supplies	
ค่ารักษาพยาบาล (คนไข้นอก)	12,001,779	93	47	14	45	72	331	92	8	44	87	280	Medical Services (outpatients)	
ค่ารักษาพยาบาล (คนไข้ใน)	8,506,172	66	32	155	22	75	12	27	88	129	58	59	Medical Services (inpatients)	
ค่าใช้จ่ายเกี่ยวกับการเดินทางและการสื่อสาร	487,312,541	3,787	2,792	3,194	2,212	5,559	7,493	1,915	1,044	3,984	3,211	3,280	Transport and Communication	
ค่าซื้อยานพาหนะ	182,960,729	1,422	668	146	726	2,843	2,982	487	-	1,250	1,298	1,399	Vehicles Purchase	
ค่าใช้จ่ายเกี่ยวกับยานพาหนะ	34,369,981	267	219	558	146	367	509	142	151	296	184	130	Vehicle Repairing & Maintenance	
ค่าใช้จ่ายในการเดินทางตามปกติ	173,252,660	1,347	1,496	1,713	908	1,443	2,259	934	715	1,368	1,230	902	Local Transportation	
ค่าใช้จ่ายการเดินทางไปโอกาสพิเศษ													Special Occasion Travelling	
และท่องเที่ยว	28,271,210	220	72	289	144	240	684	22	39	374	72	294	and Tour	
ค่าใช้จ่ายเกี่ยวกับการสื่อสาร	68,457,962	532	336	488	289	666	1,060	329	139	697	427	556	Communication	

ตาราง 4 ค่าใช้จ่ายเฉลี่ยต่อเดือนของครัวเรือน จำแนกตามสถานะทางเศรษฐกิจของครัวเรือน (ต่อ)

TABLE 4 AVERAGE MONTHLY EXPENDITURE PER HOUSEHOLD, BY SOCIO-ECONOMIC CLASS (Contd.)

ประเภทของค่าใช้จ่าย	ผู้ถือครองที่การเกษตร/เพาะเลี้ยง										ลูกจ้าง			
	Farm Operators / Culture					Employees					ผู้ไม่ได้ปฏิบัติงาน		ผู้ไม่ได้	
	จำนวนครัวเรือน	เฉลี่ยต่อครัวเรือน	รวมทั้งสิ้น	จำนวน	เฉลี่ยต่อครัวเรือน	รวมทั้งสิ้น	ผู้ดำเนินงานของตนเอง	ผู้ปฏิบัติงานวิชาชีพ	ผู้ปฏิบัติงานที่ไม่ใช่การเกษตร	พนักงาน	ผู้ปฏิบัติงานในครัวเรือน	ผู้ปฏิบัติงานในครัวเรือน	ผู้ปฏิบัติงานในครัวเรือน	ผู้ปฏิบัติงานในครัวเรือน
การศึกษาศึกษา	265	130	52	124	317	109	175	507	64	617	Education			
การบันเทิง การอ่านและกิจการรวมทางศาสนา	302	221	430	245	439	127	40	374	244	258	Recreation Reading and			
ค่าซื้ออุปกรณ์การบ้านแก๊สและกีฬา	54	3	169	86	58	36	-	58	87	69	Recreation Equipment and Sports			
ค่าซื้อเครื่องมือช่าง สัตว์เลี้ยง ไม้ประดับ และการบันเทิง	75	35	133	60	112	14	13	99	68	65	Toys, Pets, Shurbs and Recreation			
ค่าผ่อนปรนค่าเช่า ค่าเรียนและเล่นกีฬา	16	-	-	2	14	-	-	69	-	14	Admission, Sports fee			
ค่าใช้จ่ายเกี่ยวกับค่าเช่าบ้าน การศาสนาและลักษณะอื่น	158	184	128	97	255	77	28	148	90	110	Reading/Religious Activities			
ค่าใช้จ่ายเกี่ยวกับการจัดงานพิธี	301	346	1,122	-	556	8	195	10	384	328	Special Ceremony Expenses			
ไม่บอกเพศชาย														
ค่าใช้จ่ายที่ไม่เกี่ยวกับค่าเช่าบ้าน	1,869	1,015	1,135	760	2,180	1,907	770	2,566	1,521	1,603	Non-Consumption Expenditures			
ภาษี/ค่าธรรมเนียม/ค่าปรับ	25	2	4	1	77	32	1	40	2	0	Taxes/Charge/Fees and Fine			
ค่าสมาชิกกลุ่มอาชีพ	4	3	1	-	-	-	-	19	-	-	Career Membership Expense			

ตาราง 4 ค่าใช้จ่ายเฉลี่ยต่อเดือนของครัวเรือน อัมเนตามสถานะทางเศรษฐกิจของครัวเรือน (ต่อ)

TABLE 4 AVERAGE MONTHLY EXPENDITURE PER HOUSEHOLD, BY SOCIO-ECONOMIC CLASS (Contd.)

ประเภทของค่าใช้จ่าย	ผู้ถือครองที่การเกษตร/เพาะเลี้ยง										ลูกจ้าง		Total Consumption Expenditures Paid in Cash	
	Farm Operators / Culture					Employees					ผู้มีได้	ปฏิบัติงาน		
รวมทั้งสิ้น	จำนวน	เฉลี่ยต่อครัวเรือน	HH	Mainly Owing Land	Mainly Renting Land	HH	HH	HH	HH	HH	HH	HH	HH	HH
ค่าใช้จ่ายเกี่ยวกับบริการสุขภาพทั้งหมด	1,815,198,993	14,108	187	11,350	15,068	9,683	18,121	20,682	9,513	7,799	16,399	12,004	13,051	13,051
ค่าเช่าที่อยู่อาศัย	24,039,017	187	-	-	-	2	307	362	7	-	329	42	501	501
อาหารและเครื่องดื่ม	575,232,407	4,471	3,723	4,929	4,321	4,666	6,011	3,910	3,461	5,473	4,534	4,534	3,161	3,161
สินค้าและบริการอื่นๆ	886,757,621	6,892	5,713	7,198	7,198	3,860	9,704	10,733	3,884	2,498	7,654	5,675	5,959	5,959
(รวมยาสูบ)														
ไม่ได้รับซื้อ/จ่าย														
ค่าประมาณค่าเช่าที่อยู่อาศัย	235,806,660	1,833	1,433	2,290	2,290	1,051	2,273	3,182	1,073	924	2,064	1,282	2,239	2,239
(รวมที่ตนเอง)														
อาหารและเครื่องดื่ม	62,947,678	489	287	465	465	363	927	151	551	890	461	251	515	515
สินค้าและบริการอื่นๆ	30,415,611	236	194	124	124	86	244	243	88	25	216	220	677	677
(รวมยาสูบ)														

ตาราง 5 อัตราร้อยละของครัวเรือน จำแนกตามค่าใช้จ่ายและตามขนาดของครัวเรือน
 TABLE 5 PERCENTAGE OF HOUSEHOLDS BY INTERVALS OF MONTHLY EXPENDITURE PER HOUSEHOLD AND HOUSEHOLD SIZE

ค่าใช้จ่าย	รวมทั้งสิ้น จำนวน	ร้อยละ Percent	ขนาดของครัวเรือน (คน)				Expenditure
			Household Size (Persons)				
			1-2	3-4	5-7	>=8	
จำนวนครัวเรือน (ที่แจกแจงได้ข้อมูล)	1,287	-	0.433	0.598	0.228	0.028	Total Household
จำนวนประชากร	4,266	-	0.707	2.07	1.235	0.254	Total Population
อัตราร้อยละของครัวเรือน	-	100	33.6	46.5	17.7	2.2	Percent of Households
ขนาดของครัวเรือนเฉลี่ย	3.3	-	1.6	3.5	5.4	9.1	Average Household Size
ค่าใช้จ่ายทั้งหมดต่อเดือนต่อครัวเรือน	128,665	100	100	100	100	100	Monthly Expenditures Per Household
ต่ำกว่า 1,500 บาท	227	0.2	0.5	-	-	-	Less Than 1,500 Baht
1,500 - 3,000 บาท	2,472	1.9	4.3	1	-	-	1,500 - 3,000 Baht
3,001 - 5,000 บาท	9,312	7.2	16.4	3.1	1.7	-	3,001 - 5,000 Baht
5,001 - 10,000 บาท	36,250	28.2	34	31.3	12.4	-	5,001 - 10,000 Baht
10,001 - 15,000 บาท	30,318	23.6	18.1	26.4	26.4	23.7	10,001 - 15,000 Baht
15,001 - 30,000 บาท	38,061	29.6	20.1	27.6	48.6	63.4	15,001 - 30,000 Baht
30,001 - 50,000 บาท	8,295	6.4	5.8	8	3.4	8.5	30,501 - 50,000 Baht
50,001 - 100,000 บาท	3,269	2.5	0.7	2.4	6.1	4.5	50,001 - 100,000 Baht
มากกว่า 100,000 บาท	462	0.4	-	0.2	1.4	-	More Than 100,000 Baht

ตาราง 5 อัตราร้อยละของครัวเรือน จำนวนตามค่าใช้จ่ายและตามขนาดของครัวเรือน (ต่อ)

TABLE 5 PERCENTAGE OF HOUSEHOLDS BY INTERVALS OF MONTHLY EXPENDITURE PER HOUSEHOLD AND HOUSEHOLD SIZE (Contd.)

ค่าใช้จ่าย	รวมทั้งสิ้น จำนวน Number	ร้อยละ Percent	ขนาดของครัวเรือน (คน)				Expenditure
			Household Size (Persons)				
			1 - 2	3 - 4	5 - 7	>= 8	
ค่าใช้ข่ายอุปโภคบริโภคต่อเดือนต่อครัวเรือน	128,665	100	100	100	100	100	Monthly Consumption Expenditures Per Household
ต่ำกว่า 1,500 บาท	227	0.2	0.5	-	-	-	Less Than 1,500 Baht
1,500 - 3,000 บาท	2,472	1.9	4.3	1	-	-	1,500 - 3,000 Baht
3,001 - 5,000 บาท	10,738	8.3	18	4.3	1.7	-	3,001 - 5,000 Baht
5,001 - 10,000 บาท	44,243	34.4	41.2	36.4	20.2	-	5,001 - 10,000 Baht
10,001 - 15,000 บาท	31,363	24.4	18.2	27.4	28.2	23.7	10,001 - 15,000 Baht
15,001 - 30,000 บาท	31,487	24.5	15.2	23.6	39.7	63.4	15,001 - 30,000 Baht
30,001 - 50,000 บาท	5,378	4.2	1.9	4.9	6.3	8.5	30,001 - 50,000 Baht
50,001 - 100,000 บาท	2,613	2	0.7	2.2	3.9	4.5	50,001 - 100,000 Baht
มากกว่า 100,000 บาท	145	0.1	-	0.2	-	-	More Than 100,000 Baht

ตาราง 5 อัตราร้อยละของครัวเรือน จำแนกตามค่าใช้จ่ายและตามขนาดของครัวเรือน (ต่อ)

TABLE 5 PERCENTAGE OF HOUSEHOLDS BY INTERVALS OF MONTHLY EXPENDITURE PER HEAD AND HOUSEHOLD SIZE (Contd.)

ค่าใช้จ่าย	รวมทั้งสิ้น จำนวน	ขนาดของครัวเรือน (คน)					Expenditure
		Household Size (Persons)					
		ร้อยละ	1 - 2	3 - 4	5 - 7	>= 8	
Number	Percent	100	100	100	100	100	Monthly Expenditures Per Capita
ค่าใช้จ่ยทั้งสิ้นต่อเดือนก่อน	128,665	100	100	100	100	100	Less Than 500 Baht
ต่ำกว่า 500 บาท	-	-	-	-	-	-	500 - 1,500 Baht
500 - 1,500 บาท	4,903	3.8	1.6	4.8	4.8	8	1,501 - 3,000 Baht
1,501 - 3,000 บาท	37,620	29.2	13.5	33.5	43.4	66.5	3,001 - 5,000 Baht
3,001 - 5,000 บาท	39,794	30.9	28.4	32.6	32.5	21.1	5,001 - 10,000 Baht
5,001 - 10,000 บาท	30,242	23.5	34.1	21.2	11.8	4.5	10,001 - 15,000 Baht
10,001 - 15,000 บาท	8,125	6.3	9.3	4.7	5.7	-	15,001 - 30,000 Baht
15,001 - 30,000 บาท	7,406	5.8	12.2	2.9	1.8	-	30,001 - 50,000 Baht
30,001 - 50,000 บาท	576	0.4	1	0.2	-	-	50,001 - 100,000 Baht
50,001 - 100,000 บาท	-	-	-	-	-	-	More Than 100,000 Baht
มากกว่า 100,000 บาท	-	-	-	-	-	-	Monthly Consumption Expenditures Per Capita
ค่าใช้จ่ยอุปโภคบริโภคต่อเดือนก่อน	128,665	100	100	100	100	100	Less Than 500 Baht
ต่ำกว่า 500 บาท	-	-	-	-	-	-	500 - 1,500 Baht
500 - 1,500 บาท	5,663	4.4	1.6	5.1	5.5	23.9	1,501 - 3,000 Baht
1,501 - 3,000 บาท	43,709	34	15.8	38.3	54.9	50.5	3,001 - 5,000 Baht
3,001 - 5,000 บาท	40,632	31.6	32.7	33.3	26.3	21.1	5,001 - 10,000 Baht
5,001 - 10,000 บาท	27,500	21.4	32.9	18.4	9.5	4.5	10,001 - 15,000 Baht
10,001 - 15,000 บาท	7,184	5.6	12.1	2.5	2.1	-	

ตาราง 5 อัตราร้อยละของครัวเรือน จำแนกตามค่าใช้จ่ายแต่ละตามขนาดของครัวเรือน (ต่อ)

TABLE 5 PERCENTAGE OF HOUSEHOLDS BY INTERVALS OF MONTHLY EXPENDITURE PER HEAD AND HOUSEHOLD SIZE (Contd.)

ค่าใช้จ่าย	รวมทั้งสิ้น	ขนาดของครัวเรือน (คน)					Expenditure
		Household Size (Persons)					
		จำนวน	ร้อยละ	1 - 2	3 - 4	5 - 7	
Number	Percent						
15,001 - 30,000 บาท	3,403	2.6	3.9	2.2	1.8	-	15,001 - 30,000 Baht
30,001 - 50,000 บาท	576	0.4	1	0.2	-	-	30,001 - 50,000 Baht
50,001 - 100,000 บาท	-	-	-	-	-	-	50,001 - 100,000 Baht
มากกว่า 100,000 บาท	-	-	-	-	-	-	More Than 100,000 Baht

ตาราง 6 อัตราร้อยละของครัวเรือน จำนวนตามรายได้และตามขนาดของครัวเรือน

TABLE 6 PERCENTAGE OF HOUSEHOLDS BY INTERVALS OF MONTHLY INCOME PER HOUSEHOLD AND HOUSEHOLD SIZE

รายได้	รวมทั้งสิ้น	ขนาดของครัวเรือน (คน)					Income
		Household Size (Persons)					
		ร้อยละ	1 - 2	3 - 4	5 - 7	>= 8	
จำนวน	ร้อยละ	1 - 2	3 - 4	5 - 7	>= 8		
	Number	Percent					
จำนวนครัวเรือน (ที่แจกไม่ได้ข้อมูล)	1,287	-	0.433	0.598	0.228	0.028	Total Household
จำนวนประชากร	4,266	-	0.707	2.07	1.235	0.254	Total Population
อัตราร้อยละของครัวเรือน	-	100	33.6	46.5	17.7	2.2	Percent of Households
ขนาดของครัวเรือนเฉลี่ย	3.3	-	1.6	3.5	5.4	9.1	Average Household Size
รายได้ทั้งสิ้นต่อเดือนต่อครัวเรือน	128,665	100	100	100	100	100	Monthly Income Per Household
ต่ำกว่า 1,500 บาท	891	0.7	0.5	0.6	1.4	-	Less Than 1,500 Baht
1,500 - 3,000 บาท	4,453	3.5	7.1	2	1	-	1,500 - 3,000 Baht
3,001 - 5,000 บาท	11,113	8.6	14.5	5.8	6	-	3,001 - 5,000 Baht
5,001 - 10,000 บาท	34,181	26.6	31.5	28.4	14.6	7.9	5,001 - 10,000 Baht
10,001 - 15,000 บาท	24,227	18.8	17.7	20.9	16	16.4	10,001 - 15,000 Baht
15,001 - 30,000 บาท	36,183	28.1	17.8	29.2	40.7	63.2	15,001 - 30,000 Baht
30,001 - 50,000 บาท	10,467	8.1	6	7.9	12.8	8	30,001 - 50,000 Baht
50,001 - 100,000 บาท	6,340	4.9	4.4	4.8	6.8	-	50,001 - 100,000 Baht
มากกว่า 100,000 บาท	800	0.6	0.5	0.5	0.6	4.5	More Than 100,000 Baht
รายได้ประจำเดือนต่อครัวเรือน	128,665	100	100	100	100	100	Monthly Current Income Per Household
ต่ำกว่า 1,500 บาท	891	0.7	0.5	0.6	1.4	-	Less Than 1,500 Baht
1,500 - 3,000 บาท	4,453	3.5	7.1	2	1	-	1,500 - 3,000 Baht
3,001 - 5,000 บาท	11,366	8.8	14.5	6.2	6	-	3,001 - 5,000 Baht
5,001 - 10,000 บาท	33,927	26.4	31.5	28	14.6	7.9	5,001 - 10,000 Baht

ตาราง 6 อัตราร้อยละของครัวเรือน จำนวนตามรายได้และตามขนาดของครัวเรือน (ต่อ)

รายได้	ขนาดของครัวเรือน (คน)					Income	
	รวมทั้งสิ้น	Household Size (Persons)					
		ร้อยละ	1 - 2	3 - 4	5 - 7		> 8
จำนวน	จำนวน	Percent	Percent	Percent	Percent	Percent	
10,001 - 15,000 บาท	25,274	19.6	18.5	20.9	19	16.4	10,001 - 15,000 Baht
15,001 - 30,000 บาท	35,789	27.8	17.7	29.2	39.2	63.2	15,001 - 30,000 Baht
30,001 - 50,000 บาท	10,133	7.9	5.3	7.9	12.7	8	30,001 - 50,000 Baht
50,001 - 100,000 บาท	6,031	4.7	4.4	4.8	5.5	-	50,001 - 100,000 Baht
มากกว่า 100,000 บาท	800	0.6	0.6	0.5	0.6	4.5	More than 100,000 Baht

ตาราง 7 อัตราร้อยละของครัวเรือน จำนวนตามค่าใช้จ่ายและตามขนาดของครัวเรือน
 TABLE 7 PERCENTAGE OF HOUSEHOLDS BY INTERVALS OF MONTHLY INCOME PER HEAD AND HOUSEHOLD SIZE

รายได้	รวมทั้งสิ้น	ขนาดของครัวเรือน (คน)					Income
		Household Size (Persons)					
		ร้อยละ	1 - 2	3 - 4	5 - 7	≥ 8	
	จำนวน	ร้อยละ	1 - 2	3 - 4	5 - 7	≥ 8	
	Number	Percent					Monthly Income Per Capita
รายได้ทั้งสิ้นต่อเดือนต่อคน							
ต่ำกว่า 500 บาท	128,665	100	100	100	100	100	Less Than 500 Baht
500 - 1,500 บาท	665	0.5	-	0.6	1.4	-	500 - 1,500 Baht
1,501 - 3,000 บาท	12,710	9.9	4.6	10	18.4	18.9	1,501 - 3,000 Baht
3,001 - 5,000 บาท	31,395	24.4	14.6	28.4	28.4	59	3,001 - 5,000 Baht
5,001 - 10,000 บาท	30,013	23.3	20.2	25.4	24.7	17.6	5,001 - 10,000 Baht
10,001 - 15,000 บาท	34,292	26.7	34.1	24.6	21.1	-	10,001 - 15,000 Baht
15,001 - 30,000 บาท	9,185	7.1	10.3	5.8	5.5	-	15,001 - 30,000 Baht
30,001 - 50,000 บาท	8,278	6.4	12.5	4.8	-	-	30,001 - 50,000 Baht
50,001 - 100,000 บาท	1,614	1.3	2.8	0.2	0.6	4.5	50,001 - 100,000 Baht
มากกว่า 100,000 บาท	389	0.3	0.9	-	-	-	More Than 100,000 Baht
	125	0.1	-	0.2	-	-	More Than 100,000 Baht
รายได้ประจำเดือนต่อคน							
ต่ำกว่า 500 บาท	128,665	100	100	100	100	100	Monthly Current Income Per Capita
500 - 1,500 บาท	665	0.5	-	0.6	1.4	-	Less Than 500 Baht
1,501 - 3,000 บาท	12,999	10.1	4.6	10.5	18.4	18.9	1,501 - 3,000 Baht
3,001 - 5,000 บาท	31,693	24.6	15.4	27.9	29.5	59	3,001 - 5,000 Baht
5,001 - 10,000 บาท	29,656	23	19.4	25.7	23.6	17.6	5,001 - 10,000 Baht
10,001 - 15,000 บาท	34,938	27.2	35.3	24.2	22.8	-	10,001 - 15,000 Baht
	8,971	7	10.7	5.8	3.8	-	10,001 - 15,000 Baht

ตาราง 7 อัตราร้อยละของครัวเรือน จำแนกตามค่าใช้จ่ายและตามขนาดของครัวเรือน (ต่อ)

TABLE 7 PERCENTAGE OF HOUSEHOLDS BY INTERVALS OF MONTHLY INCOME PER HEAD AND HOUSEHOLD SIZE (Contd.)

รายได้	รวมทั้งสิ้น จำนวน Number	ขนาดของครัวเรือน (คน)					Income
		Household Size (Persons)					
		ร้อยละ	1 - 2	3 - 4	5 - 7	8	
15,001 - 30,000 บาท	7,615	5.9	10.9	4.8	-	-	15,001 - 30,000 Baht
30,001 - 50,000 บาท	1,614	1.3	2.8	0.2	0.6	4.5	30,001 - 50,000 Baht
50,001 - 100,000 บาท	389	0.3	0.9	-	-	-	50,001 - 100,000 Baht
มากกว่า 100,000 บาท	125	0.1	-	0.2	-	-	More Than 100,000 Baht

ตาราง 8 อัตราร้อยละของครัวเรือนอันตามลักษณะที่สำคัญของครัวเรือน และสถานะทางเศรษฐกิจสังคมของครัวเรือน
TABLE 8 PERCENTAGE OF HOUSEHOLDS BY SELECTED HOUSING CHARACTERISTICS AND SOCIO-ECONOMIC CLASS

ลักษณะที่สำคัญของครัวเรือน	รวมทั้งหมด	ผู้ครอบครองอาคาร / เจ้าของ				ผู้เช่า				Total Household (in 100 thousand)	
		Farm Operators / Culture		Employees		Farm Operators / Culture		Employees			
จำนวน	ร้อยละ	Mainly Owning Land	Mainly Renting Land	Own-Account Workers, Non-Farm	Professional, Tech. & Adm. Workers	Own-Account Workers, Non-Farm	Professional, Tech. & Adm. Workers	Clerical, Sales & Services Workers	Production Workers	Inactive	
Number	Percent	Owning Land	Renting Land	Own-Account Workers, Non-Farm	Professional, Tech. & Adm. Workers	Own-Account Workers, Non-Farm	Professional, Tech. & Adm. Workers	Clerical, Sales & Services Workers	Production Workers	Inactive	
จำนวนครัวเรือน (ทั้งหมดนับได้รวม)	1,287	-	0.251	0.043	0.075	0.25	0.075	0.076	0.03	0.111	0.263
จำนวนประชากร	4,266	-	0.791	0.155	0.237	0.879	0.215	0.283	0.104	0.558	0.263
1. จำนวนของครัวเรือน (รวมครัวเรือน 1-2 คน	128,665	100	100	100	100	100	100	100	100	100	100
3-4 คน	43,272	33.6	37.4	22	26	30.3	42.6	24.3	35.4	31.2	23.6
5-7 คน	59,782	46.5	49.6	49.6	61.6	42.3	45.4	46.9	35.7	46.9	51.9
8 คนขึ้นไป	22,814	17.7	11.3	24.9	12.4	23.6	12	25.8	29	20.9	19.2
2. จำนวนของครัวเรือน (ไม่รวมครัวเรือน 1-2 คน	2,796	2.2	1.7	3.5	-	3.8	-	2.9	-	1	5.4
3-4 คน	128,665	100	100	100	100	100	100	100	100	100	100
5-7 คน	43,272	33.6	37.4	22	26	30.3	42.6	24.3	35.4	31.2	23.6
8 คนขึ้นไป	60,100	46.7	49.6	49.6	61.6	42.3	45.4	46.9	35.7	48.3	51.9
3. จำนวนผู้ที่จ้างคนรับใช้ (ไม่รวมคนรับใช้	22,497	17.5	11.3	24.9	12.4	23.6	12	25.8	29	19.5	19.2
ไม่มีผู้จ้างคนรับใช้	2,796	2.2	1.7	3.5	-	3.8	-	2.9	-	1	5.4
มีผู้จ้างคนรับใช้ 1 คน	128,665	100	100	100	100	100	100	100	100	100	100
มีผู้จ้างคนรับใช้ 2-3 คน	7,273	5.7	-	-	-	-	-	-	-	-	-
มีผู้จ้างคนรับใช้ 4 คนขึ้นไป	36,190	28.1	29.5	13.7	42.5	25.8	37.7	21.3	48.7	30.4	18.6
	75,450	58.6	60.8	77.8	57.5	60.9	62.3	71.5	51.3	62.6	71.9
	9,751	7.6	9.7	8.5	-	13.3	-	7.2	-	7	9.5

Selected Housing Characteristics

Household Size (include servants)

One to Two Persons

Three to Four Persons

Five to Seven Persons

Eight Persons or More

No. of Farmers (exclude servants)

None

One Person

Two to Three Persons

Four Persons or More

ตาราง 8 อัตราร้อยละของครัวเรือน จำนวนตามลักษณะที่อาศัยของครัวเรือน และสถานภาพทางสังคมของครัวเรือน (ต่อ)

TABLE 8 PERCENTAGE OF HOUSEHOLDS BY SELECTED HOUSING CHARACTERISTICS AND SOCIO-ECONOMIC CLASS (Contd.)

ลักษณะที่อาศัยของครัวเรือน	ผู้ครอบครองบ้านเช่า / พานะสิทธิ์										ลูกจ้าง										
	Farm Operators / Culture					Employees					Farm Operators / Culture					Employees					
	รวมทั้งสิ้น	จำนวน	ร้อยละ	ส่วนที่เช่า	ส่วนใหญ่	ผู้ปฏิบัติงาน	วิชาชีพ	นักวิชาการ	พนักงาน	และให้บริการ	งาน	ทั่วไป	งาน	และให้บริการ	ไม่ระบุ	การผลิต	ไม่ระบุ	การผลิต	ไม่ระบุ	การผลิต	
Total	Number	Percent	Ownng	Rentng	Mainly	Land	Land	Land	Land	Land	Land	Land	Land	Land	Land	Land	Land	Land	Land	Land	
ครัวเรือนที่เช่า	128,665	100	100	100	100	100	100	100	100	100	100	100	100	100	100	100	100	100	100	100	
น้อยกว่า 1,500 บาท	227	0.2	-	-	-	-	-	-	-	-	-	-	-	-	1.5	-	-	-	-	-	100
1,500 - 3,000 บาท	2,472	1.9	3.2	-	-	-	-	-	-	-	-	-	-	-	-	-	-	-	-	-	6.9
3,001 - 5,000 บาท	9,312	7.2	9.6	-	-	24.1	-	-	-	32.6	-	-	-	-	1.8	-	-	-	-	-	17.1
5,001 - 10,000 บาท	36,250	28.2	32.4	15.1	33.9	33.9	22.6	18.6	44	53.4	18.4	39.3	25.9	14.7	2.4	-	-	-	-	-	27.6
10,001 - 15,000 บาท	30,318	23.6	33	38.4	15.5	20.3	20.3	7.2	21.6	4.6	24.7	30.8	14.7	2.4	-	-	-	-	-	-	27.6
15,001 - 30,000 บาท	38,061	29.6	19.5	37.5	23.6	35.9	33.1	34.7	6	5.7	2	1.4	1.6	1.6	-	-	-	-	-	-	27.6
30,001 - 50,000 บาท	8,295	6.4	-	9	2.9	10.4	5.5	6.5	-	-	-	-	-	-	-	-	-	-	-	-	6.2
50,001 - 100,000 บาท	3,269	2.5	2.3	-	-	-	0.6	0.6	-	-	-	-	-	-	-	-	-	-	-	-	6.2
มากกว่า 100,000 บาท	462	0.4	-	-	-	-	-	-	-	-	-	-	-	-	-	-	-	-	-	-	6.2
รวมทั้งสิ้น	128,665	100	100	100	100	100	100	100	100	100	100	100	100	100	100	100	100	100	100	100	100
น้อยกว่า 1,500 บาท	227	0.2	-	-	-	-	-	-	-	-	-	-	-	-	1.5	-	-	-	-	-	100
1,500 - 3,000 บาท	2,472	1.9	3.2	-	-	-	1.1	-	-	-	-	-	-	-	-	-	-	-	-	-	6.9
3,001 - 5,000 บาท	10,738	8.3	13.3	-	21.6	37.7	37.7	22.7	22.7	32.6	0.7	4	19.1	19.1	1.8	-	-	-	-	-	17.1
5,001 - 10,000 บาท	46,243	34.4	42	34.9	26.4	29.1	29.1	22.7	22.7	56.8	23.9	46.4	28.5	28.5	2.4	-	-	-	-	-	27.6
10,001 - 15,000 บาท	31,362	24.4	26.3	24.7	29.9	19.5	19.5	23.9	23.9	4.6	33.2	26.2	18.5	18.5	1.4	-	-	-	-	-	27.6
15,001 - 30,000 บาท	31,487	24.5	15.8	31.4	9.2	3.5	3.5	33.8	33.8	18.9	33.6	29.6	19.1	19.1	1.4	-	-	-	-	-	27.6
30,001 - 50,000 บาท	5,378	4.2	0.5	9	2.9	7.5	7.5	18.2	18.2	6	2.3	-	6.2	6.2	1.4	-	-	-	-	-	6.2
50,001 - 100,000 บาท	2,613	2	1.7	-	-	3.7	3.7	1.4	1.4	-	3.4	1.4	1.6	1.6	1.4	-	-	-	-	-	6.2
มากกว่า 100,000 บาท	145	0.1	-	-	-	0.6	0.6	-	-	-	-	-	-	-	-	-	-	-	-	-	6.2

4. ค่าใช้จ่ายครัวเรือนต่อเดือนครัวเรือน

5. ค่าใช้จ่ายครัวเรือนรายปีโดยเฉลี่ยต่อครัวเรือน

Monthly Expenditures Per Household

Monthly Consumption Expenditures Per Household

ตาราง 8 อัตราร้อยละของครัวเรือน ด้านตามลักษณะที่จำแนกของครัวเรือน และสถานะทางเศรษฐกิจของครัวเรือน (ต่อ)

TABLE 8 PERCENTAGE OF HOUSEHOLDS BY SELECTED HOUSING CHARACTERISTICS AND SOCIO-ECONOMIC CLASS (Contd.)

ลักษณะที่จำแนกของครัวเรือน	ผู้ถือครองที่ดินเกษตร / เจ้าของที่ดิน										ลูกจ้าง										Selected Housing Characteristics			
	Farm Operators / Culture					Employees					Farm Operators / Culture					Employees								
	รวมทั้งหมด	จำนวน	ร้อยละ	ส่วนใหญ่เป็น	ส่วนใหญ่	ส่วนใหญ่	รวมทั้งหมด	จำนวน	ร้อยละ	ส่วนใหญ่เป็น	ส่วนใหญ่	ส่วนใหญ่	รวมทั้งหมด	จำนวน	ร้อยละ	ส่วนใหญ่เป็น	ส่วนใหญ่	ส่วนใหญ่	รวมทั้งหมด	จำนวน		ร้อยละ	ส่วนใหญ่เป็น	ส่วนใหญ่
	Total	Number	Percent	Mainly Owning Land	Mainly Renting Land	Mainly Owning Land	Total	Number	Percent	Mainly Owning Land	Mainly Renting Land	Mainly Owning Land	Total	Number	Percent	Mainly Owning Land	Mainly Renting Land	Mainly Owning Land	Total	Number	Percent	Mainly Owning Land	Mainly Renting Land	Mainly Owning Land
6. ค่าใช้จ่ายทั้งหมดเกินเดือนละสามพันบาท		128,665	100	100	100	100		100	100	100	100	100		100	100	100	100	100		100	100	100	100	100
ต่ำกว่า 500 บาท		-	-	-	-	-		-	-	-	-	-		-	-	-	-	-		-	-	-	-	-
500 - 1,500 บาท		4,903	3.8	4.7	-	5		0.4	4.5	7	36.7	1		4.2	4.2	4	4		4.2	4.2	4	4	4	4
1,501 - 3,000 บาท		37,620	29.2	33.5	23.6	47.4		19.4	11.1	45.9	35.2	25		25.6	25.6	39.3	39.3		25.6	25.6	39.3	39.3	39.3	39.3
3,001 - 5,000 บาท		39,794	30.9	39.2	22.5	28.6		31.4	8.8	36.2	18.7	28		24	24	40.1	40.1		24	24	40.1	40.1	40.1	40.1
5,001 - 10,000 บาท		30,242	23.5	20.9	45	19		31.4	18.5	11	3.4	31.5		23.1	23.1	12	12		23.1	23.1	12	12	12	12
10,001 - 15,000 บาท		8,125	6.3	0.5	8.9	-		8.5	26.3	-	-	4.9		17	17	3.5	3.5		17	17	3.5	3.5	3.5	3.5
15,001 - 30,000 บาท		7,406	5.8	-	-	-		7.8	30.8	-	-	6		6.1	6.1	1	1		6.1	6.1	1	1	1	1
30,001 - 50,000 บาท		576	0.4	1.2	-	-		1.1	-	-	-	-		-	-	-	-		-	-	-	-	-	-
50,001 - 100,000 บาท		-	-	-	-	-		-	-	-	-	-		-	-	-	-		-	-	-	-	-	-
มากกว่า 100,000 บาท		-	-	-	-	-		-	-	-	-	-		-	-	-	-		-	-	-	-	-	-
7. ค่าใช้จ่ายอุปโภคบริโภคต่อเดือนละสามพันบาท		128,665	100	100	100	100		100	100	100	100	100		100	100	100	100		100	100	100	100	100	100
ต่ำกว่า 500 บาท		-	-	-	-	-		-	-	-	-	-		-	-	-	-		-	-	-	-	-	-
500 - 1,500 บาท		5,663	4.4	5.9	-	5		1.6	4.5	7	36.7	1		4.2	4.2	5.1	5.1		4.2	4.2	5.1	5.1	5.1	5.1
1,501 - 3,000 บาท		43,709	34	38.9	36.4	47.4		23.2	11.1	49.6	35.2	29.4		32.1	32.1	47.6	47.6		32.1	32.1	47.6	47.6	47.6	47.6
3,001 - 5,000 บาท		40,632	31.6	39.2	22.9	35.4		35.1	11	36.4	22.1	30.1		21.4	21.4	33	33		21.4	21.4	33	33	33	33
5,001 - 10,000 บาท		27,500	21.4	14.8	31.8	12.1		29.2	35.8	7	-	29		24.4	24.4	11.8	11.8		24.4	24.4	11.8	11.8	11.8	11.8
10,001 - 15,000 บาท		7,184	5.6	-	8.9	-		4.5	36.2	-	-	5.8		11.9	11.9	2.4	2.4		11.9	11.9	2.4	2.4	2.4	2.4
15,001 - 30,000 บาท		3,403	2.6	-	-	-		5.5	1.4	-	6	4.8		6.1	6.1	-	-		6.1	6.1	-	-	-	-
30,001 - 50,000 บาท		576	0.4	1.2	-	-		1.1	-	-	-	-		-	-	-	-		-	-	-	-	-	-
50,001 - 100,000 บาท		-	-	-	-	-		-	-	-	-	-		-	-	-	-		-	-	-	-	-	-
มากกว่า 100,000 บาท		-	-	-	-	-		-	-	-	-	-		-	-	-	-		-	-	-	-	-	-

ตาราง 8 อัตราส่วนของครัวเรือน อ่างขนาดตามลักษณะที่สำคัญของครัวเรือน และสถานะทางเศรษฐกิจของครัวเรือน (ต่อ)

TABLE 8 PERCENTAGE OF HOUSEHOLDS BY SELECTED HOUSING CHARACTERISTICS AND SOCIO-ECONOMIC CLASS (Contd.)

		ผู้ครอบครองบ้าน/เช่าบ้าน													
		Farm Operators / Culture						Employees							
		Mainly Owning Land		Mainly Renting Land		Mainly Renting Land		Own-Account Workers		Professional, Tech. & Adm. Workers		Clerical, Sales & Services Workers		Production Workers	
		Number	Percent	Number	Percent	Number	Percent	Number	Percent	Number	Percent	Number	Percent	Number	Percent
		Mainly Owning Land		Mainly Renting Land		Mainly Renting Land		Own-Account Workers		Professional, Tech. & Adm. Workers		Clerical, Sales & Services Workers		Production Workers	
ครัวเรือนที่มีรายได้		128,665	100	100	100	100	100	100	100	100	100	100	100	100	100
Less Than 1,500 Baht		891	0.7	1.7	-	4.5	-	-	-	-	-	-	1.5	-	-
1,500 - 3,000 Baht		4,453	3.5	6.2	-	2.9	4.2	-	-	-	-	2.9	-	-	8.8
3,001 - 5,000 Baht		11,113	8.6	12.9	4.8	23.9	7	4.1	19.6	2.1	4.1	19.6	1.8	20.3	20.3
5,001 - 10,000 Baht		34,181	26.6	31.5	42	33.5	13.8	50.2	59.6	14.7	50.2	59.6	46	20.6	20.6
10,001 - 15,000 Baht		24,237	18.8	16.2	3.5	5.6	23.3	10.1	-	16.9	10.1	-	27.5	19.3	19.3
15,001 - 30,000 Baht		36,183	28.1	17.8	46.7	14.1	33.6	32.7	20.8	43.6	32.7	20.8	19.7	20.7	20.7
30,001 - 50,000 Baht		10,467	8.1	9.5	-	7.5	11.2	2.9	-	15.5	2.9	-	2.6	4.5	4.5
50,001 - 100,000 Baht		6,340	4.9	3.5	9	8	5.9	-	-	28.7	-	-	1.4	3.4	3.4
More Than 100,000 Baht		800	0.6	1	-	-	4.1	-	-	-	-	-	-	2.4	2.4
ครัวเรือนที่มีรายได้ประจำเดือนต่อครัวเรือน		128,665	100	100	100	100	100	100	100	100	100	100	100	100	100
Less Than 1,500 Baht		891	0.7	1.3	-	4.5	-	-	-	-	-	-	1.5	-	-
1,500 - 3,000 Baht		4,453	3.5	6.2	-	2.9	4.2	-	-	-	-	-	2.9	-	8.8
3,001 - 5,000 Baht		11,366	8.8	13.9	4.8	23.9	7	4.1	19.6	2.1	4.1	19.6	1.8	20.3	20.3
5,001 - 10,000 Baht		33,927	26.4	36.5	42	35.5	13.8	50.2	59.6	14.7	50.2	59.6	46	20.6	20.6
10,001 - 15,000 Baht		25,274	19.6	16.2	3.5	5.6	24.7	10.1	-	16.9	10.1	-	30.6	19.3	19.3
15,001 - 30,000 Baht		35,789	27.8	19.1	40.7	14.1	33.5	32.7	20.8	42.7	32.7	20.8	16.6	20.7	20.7
30,001 - 50,000 Baht		10,133	7.9	8.3	-	7.5	11.1	2.9	-	15.5	2.9	-	2.6	4.5	4.5
50,001 - 100,000 Baht		6,031	4.7	3.5	9	8	4.7	-	-	28.7	-	-	1.4	3.4	3.4
More Than 100,000 Baht		800	0.6	1	-	-	1.1	-	-	-	-	-	-	2.4	2.4

ตาราง 8 อัตราร้อยละของครัวเรือน จำนวนตามลักษณะที่สำคัญของครัวเรือน และสถานะทางเศรษฐกิจของครัวเรือน (ต่อ)

TABLE 8 PERCENTAGE OF HOUSEHOLDS BY SELECTED HOUSING CHARACTERISTICS AND SOCIO-ECONOMIC CLASS (Contd.)

ลักษณะที่สำคัญของครัวเรือน	ผู้ถือครองทำกรรมสิทธิ์/เป็นเจ้าของ						ผู้จ้าง				ผู้มีรายได้ ปฏิบัติงาน เชิงเศรษฐกิจ	Selected Housing Characteristics
	รวมทั้งสิ้น	Farm Operators / Culture			Employees			อื่น ๆ				
Total	จำนวน	ร้อยละ	ส่วนใหญ่เป็น	ส่วนใหญ่	ส่วนน้อย	ส่วนน้อย	ผู้ปฏิบัติงาน วิชาชีพ	ผู้ปฏิบัติงาน วิชาชีพ	เสมียน พนักงาน	พนักงานขาย และให้บริการ	ช่างเทคนิค การผลิต	Economically Inactive
Number	Percent	Percent	Own-Occupied	Renting	Land	Other	Professional, Tech. & Adm. Workers	Farm Workers	Clerical, Sales & Services Workers	Production Workers	Others	
จำนวนครัวเรือน (ทั้งหมด)	1,287	-	0.251	0.044	0.075	0.25	0.075	0.076	0.225	0.151	0.111	0.263
จำนวนประชากร	4,266	-	0.791	0.155	0.237	0.879	0.215	0.283	0.782	0.558	-	-
ประเภทของที่อยู่อาศัย	128,665	100	100	100	100	100	100	100	100	100	100	100
บ้านเดี่ยว	106,854	83	97.7	100	100	79	73.5	87	64.8	84.3	75.3	75.3
ห้องแถว	19,350	15	1.8	-	-	19.2	26.5	13	29	15.7	20.3	20.3
ทาวน์เฮาส์/บันได	997	0.8	0.5	-	-	1.8	-	-	0.6	-	2.5	2.5
ห้องชุด	-	-	-	-	-	-	-	-	-	-	-	-
ห้องแถว/บ้าน	1,283	1	-	-	-	-	-	-	4.8	-	1.9	1.9
ที่อยู่อาศัยชั่วคราว	-	-	-	-	-	-	-	-	-	-	-	-
อื่นๆ	181	0.1	-	-	-	-	-	-	0.8	-	-	-
ชนิดของวัสดุที่ใช้สร้างที่อยู่อาศัย	128,665	100	100	100	100	100	100	100	100	100	100	100
ดิน	94,842	73.7	62.6	77.8	54	86.9	99.7	86.8	67.9	78.4	72.2	72.2
ไม้	17,475	13.6	20.9	-	11.8	10.3	6.2	4.1	13.9	16.7	14.3	14.3
กึ่งอิฐครึ่งไม้	12,982	10.1	16.4	22.2	11.6	2.8	3.1	1.7	17.3	4.9	10.8	10.8
วัสดุที่นำกลับมาใช้ใหม่	2,881	2.2	-	-	25.5	-	-	7.4	-	-	-	-
วัสดุที่ไม่แน่นอน	-	-	-	-	-	-	-	-	-	-	-	-
วัสดุอื่น ๆ	486	0.4	-	-	-	-	-	-	0.8	-	-	2.7

ตาราง 8 อัตราร้อยละของครัวเรือน จำนวนตามลักษณะที่สำคัญของครัวเรือน และสถานะทางเศรษฐกิจของครัวเรือน (ต่อ)

TABLE 8 PERCENTAGE OF HOUSEHOLDS BY SELECTED HOUSING CHARACTERISTICS AND SOCIO-ECONOMIC CLASS (Contd.)

ลักษณะที่สำคัญของครัวเรือน	ผู้ถือครองท่าอากาศยาน / เพาะเลี้ยง										พนักงาน				ผู้มีได้ ปฏิบัติงาน	เชิงเศรษฐกิจ Econo- mically Inactive	Selected Housing Characteristics
	Farm Operators / Culture					Employees					เกษียณ พนักงาน Pensioners	ผู้ปฏิบัติงาน ไม่รวม การผลิต Production Workers					
	จำนวน Number	ร้อยละ Percent	ส่วนใหญ่เป็น เจ้าของที่ดิน Mainly Owning Land	ส่วนใหญ่ เช่าที่ดิน Mainly Renting Land	ส่วนใหญ่ ทำเกษตร Fishing Forestry	ส่วนใหญ่ ทำบริการ ทางบริการ Fishing Forestry	ส่วนใหญ่ ทำบริการ ทางบริการ Agricultural Services	ส่วนใหญ่ ทำบริการ ทางบริการ Professional, Tech. & Adm. Workers	ส่วนใหญ่ ทำบริการ ทางบริการ Farm Workers	ส่วนใหญ่ ทำบริการ ทางบริการ Farm Workers			ส่วนใหญ่ ทำบริการ ทางบริการ Farm Workers				
น้ำประปาเทศบาล	1,049	0.8	0.9	-	3	-	-	-	1.7	-	1.1	-	-	-	Outside Piped or Public Tap		
น้ำก่อนเทศบาล	448	0.3	-	-	-	3	-	-	5.9	-	-	-	-	-	Well or Underground Water		
น้ำจากแม่น้ำ ลำธารหรือคลอง	76,949	59.8	85.1	72.3	79.6	30.4	68.6	72.2	40	68.7	57	57	57	River, Stream etc.			
น้ำฝน	1,510	1.2	1.6	-	-	1	-	-	-	-	1.7	1.5	2.1	2.1	Rain Water		
อื่น ๆ (รวม)	128,665	100	100	106	160	100	100	100	100	100	100	100	100	100	Others		
7. การใช้น้ำ	83,129	64.6	53.3	42.8	32.4	70.7	38.7	62.4	81.6	64.2	77	77	77	77	Water Supply		
น้ำก่อนเทศบาลในบ้าน	10,578	8.2	8.1	16.3	30.6	4.7	5.5	-	6	3.8	8.8	8.8	8.8	8.8	Inside Piped Water Supply		
น้ำประปาเทศบาล	9,152	7.1	0.9	13.1	10.4	12.3	7	6	3.1	14.9	7.6	7.6	7.6	7.6	Inside Piped Underground Water		
น้ำก่อนน้ำเทศบาลนอกบ้าน	9,904	7.7	11.1	7.1	0.8	6	19.2	-	5.7	10.3	4.3	4.3	4.3	4.3	Outside Piped Public Tap		
น้ำจากแม่น้ำ ลำธารหรือคลอง	11,661	9.1	22.8	9	8.6	4.1	22.2	20.3	3.5	5.2	-	-	-	-	Well Underground Water		
น้ำฝน	4,242	3.3	5.7	11.7	11.2	2.2	7.5	11.3	-	1.7	2.3	2.3	2.3	2.3	River, Stream etc.		
อื่น ๆ	-	-	-	-	-	-	-	-	-	-	-	-	-	-	Rain Water		
8. การใช้สุข	128,665	100	100	100	100	100	100	100	100	100	100	100	100	100	Others		
ไม่มีสุข	1,880	1.5	0.9	-	3.8	-	4.7	25.3	-	-	2.3	2.3	2.3	2.3	Toilet Facilities		
สุขสาธารณะ	9,507	7.4	0.9	28.1	-	10.2	8.7	-	11.2	3.9	15.7	15.7	15.7	15.7	No Facility Nearby		
สุขในบ้าน	115,344	89.6	98.2	71.9	93.3	86.8	95.3	74.7	87.3	96.1	82	82	82	82	Flush Latrine		
สุขสาธารณะและสุขในบ้าน	1,717	1.3	-	-	-	4.3	4.5	-	1.4	-	-	-	-	-	Mould Latrine		
สุขในบ้าน	217	0.2	-	-	2.9	-	-	-	-	-	-	-	-	-	Flush and Mould Latrine		
สุขสาธารณะ	-	-	-	-	-	-	-	-	-	-	-	-	-	-	Others		

ตาราง 8 อัตราร้อยละของครัวเรือน จำนวนตามลักษณะที่สำคัญของครัวเรือน และสถานะทางเศรษฐกิจของครัวเรือน (ต่อ)

TABLE 8 PERCENTAGE OF HOUSEHOLDS BY SELECTED HOUSING CHARACTERISTICS AND SOCIO-ECONOMIC CLASS (Contd.)

ลักษณะที่สำคัญของครัวเรือน	ผู้ถือครองทำเกษตร / เพาะเลี้ยง										ลูกจ้าง			ผู้ไม่ได้ ปฏิบัติงาน เชิงเศรษฐกิจ Econo- mically Inactive	Selected Characteristics
	Farm Operators / Culture					Employees					สมาชิก และ พนักงาน พนักงานขาย และให้บริการ Clerical, Sales & Services Workers	การผลิต Production Workers			
	รวมทั้งสิ้น	ผู้ถือครอง ของตนเอง	ผู้ปฏิบัติงาน วิชาชีพ	ผู้รับเหมา ของครอบครัว	ผู้ปฏิบัติงาน วิชาชีพ	สมาชิก และนักบริหาร และนักบริหาร Tech. & Adm Workers	สมาชิก และนักบริหาร และนักบริหาร Tech. & Adm Workers	สมาชิก และนักบริหาร และนักบริหาร Tech. & Adm Workers	สมาชิก และนักบริหาร และนักบริหาร Tech. & Adm Workers	สมาชิก และนักบริหาร และนักบริหาร Tech. & Adm Workers			สมาชิก และนักบริหาร และนักบริหาร Tech. & Adm Workers		
Total	จำนวน	ร้อยละ	ส่วนใหญ่เป็น ส่วนใหญ่	ส่วนใหญ่ ส่วนน้อย	ส่วนใหญ่ ส่วนน้อย	ส่วนใหญ่ ส่วนน้อย	ส่วนใหญ่ ส่วนน้อย	ส่วนใหญ่ ส่วนน้อย	ส่วนใหญ่ ส่วนน้อย	ส่วนใหญ่ ส่วนน้อย	ส่วนใหญ่ ส่วนน้อย	ส่วนใหญ่ ส่วนน้อย	ส่วนใหญ่ ส่วนน้อย	ส่วนใหญ่ ส่วนน้อย	ส่วนใหญ่ ส่วนน้อย
ลักษณะที่สำคัญของครัวเรือน	จำนวน	ร้อยละ	ส่วนใหญ่เป็น ส่วนน้อย	ส่วนใหญ่ ส่วนน้อย	ส่วนใหญ่ ส่วนน้อย	ส่วนใหญ่ ส่วนน้อย	ส่วนใหญ่ ส่วนน้อย	ส่วนใหญ่ ส่วนน้อย	ส่วนใหญ่ ส่วนน้อย	ส่วนใหญ่ ส่วนน้อย	ส่วนใหญ่ ส่วนน้อย	ส่วนใหญ่ ส่วนน้อย	ส่วนใหญ่ ส่วนน้อย	ส่วนใหญ่ ส่วนน้อย	ส่วนใหญ่ ส่วนน้อย
9. สมาชิกที่อาศัยในครัวเรือน	128,665	100	100	100	100	100	100	100	100	100	100	100	100	100	100
ไม่มีผู้ใช้	101,103	78.6	85.7	92	83.3	83.3	72.1	95.7	79.5	63.1	97.6	79.6	79.6	79.6	None
มีผู้ใช้ 1 - 2 คน	24,286	18.9	12.4	8	16.7	16.7	26.8	4.3	20.5	28.8	2.4	17	17	17	One to Two Persons
มีผู้ใช้ 3 - 4 คน	3,275	2.5	1.8	-	-	-	1	-	-	8.1	-	3.4	3.4	3.4	Three to Four Persons
มีผู้ใช้ 5 คนขึ้นไป	-	-	-	-	-	-	-	-	-	-	-	-	-	-	Five Persons or More
10. วิธีกำจัดขยะภายในครัวเรือน	53,033	41.2	19.4	6.7	10.1	10.1	65.3	56.9	21.1	61.7	27.3	69.1	69.1	69.1	Take to public cleansing services
เก็บรวบรวมไปทิ้งที่หน่วยงานไปทิ้ง	76,535	59.5	84.3	93.3	85.4	85.4	34.7	43.1	78.9	39.7	72.7	30.9	30.9	30.9	Burn
ฝังกลบ	-	-	-	-	-	-	-	-	-	-	-	-	-	-	Bury
นำไปเลี้ยงสัตว์	-	-	-	-	-	-	-	-	-	-	-	-	-	-	Feed animals
ทำปุ๋ยหมัก	-	-	-	-	-	-	-	-	-	-	-	-	-	-	Fertilizer ferment
ทิ้งลงแม่น้ำคลอง	-	-	-	-	-	-	-	-	-	-	-	-	-	-	Throwing in river, canal
ทิ้งลงในที่สาธารณะ	859	0.7	1	-	4.5	4.5	-	-	-	-	1.8	-	-	1.8	Throwing in public area
อื่นๆ	-	-	-	-	-	-	-	-	-	-	-	-	-	-	Others

Source: National Sample Survey Office, Government of India, 1993-94. Data for 1993-94 are based on the 67th round of the National Sample Survey.

ตาราง 9 อัตราร้อยละของสมาชิกในครัวเรือน ผู้แทนตามลักษณะที่ต่างกัน และ ตามระดับเศรษฐกิจและสังคมของครัวเรือน
 TABLE 9 PERCENTAGE OF HOUSEHOLD MEMBERS BY SOME SELECTED CHARACTERISTICS AND SOCIO-ECONOMIC CLASS

ลักษณะของสมาชิกในครัวเรือน	สมาชิกในครัวเรือน		ผู้ประกอบกิจการเกษตร/เพาะเลี้ยง		Farm Operators / Culture		ผู้ประกอบการ/อาชีพ		Employers		ผู้ปฏิบัติงาน		ผู้ไม่ปฏิบัติงาน		Total	Total Population (in 100 thousands)
	จำนวน	ร้อยละ	จำนวน	ร้อยละ	จำนวน	ร้อยละ	จำนวน	ร้อยละ	จำนวน	ร้อยละ	จำนวน	ร้อยละ	จำนวน	ร้อยละ		
รวมทั้งหมด	4,266	100	4,258	-	0.791	0.155	0.237	0.879	0.215	0.283	0.104	0.782	0.558	0.263	100	4,266
ชาย	2,116	49.6	2,116	49.6	0.396	0.155	0.237	0.879	0.108	0.283	0.104	0.782	0.558	0.263	100	4,266
หญิง	2,150	50.4	2,142	50.2	0.395	0.155	0.237	0.879	0.107	0.283	0.104	0.782	0.558	0.263	100	4,266
อายุ																
ต่ำกว่า 16 ปี	32,278	7.6	32,278	7.6	5.5	7.4	7.1	5.9	11.4	8.1	7.5	9	11.8	2.9	100	426,648
6 - 14 ปี	59,769	14	59,769	14	12	11.1	23.9	15.2	8.9	17.3	34.7	11.2	11.4	13.3	100	217,125
15 - 19 ปี	29,436	6.9	28,801	6.8	5.1	1.8	7.5	7.5	6.3	6.6	6.1	10.8	5.2	5.8	100	209,523
20 - 29 ปี	63,960	15	63,960	15	12	16.9	5.6	13.1	11.5	8.8	-	22	23.1	16.9	100	426,648
30 - 39 ปี	67,184	15.7	67,184	15.8	15.8	19.8	24.9	14.6	14.3	21.2	28.7	16.4	10.8	7.3	100	32,278
40 - 49 ปี	71,465	16.8	71,203	16.7	15	4.2	23.3	21.4	22	19.5	8.9	13.6	18.7	8.8	100	59,769
50 - 59 ปี	49,311	11.6	49,311	11.6	14.1	28.2	4.7	11.9	12.7	7	2.1	12.1	10.5	7.5	100	29,436
60 ปีขึ้นไป	53,246	12.5	53,246	12.5	20.5	7.5	4.9	10.5	12.9	11.5	11.9	4.8	8.4	37.7	100	67,184
สถานะสมรส (ยกเว้น ผู้ไม่ปฏิบัติงาน)																
โสด	334,601	7.9	335,704	7.9	106	100	100	100	100	100	100	100	100	100	100	334,601
แต่งงาน	76,695	18	75,798	18	20.5	17.6	13.9	24.1	19.4	21.3	22	29.3	18.2	31.5	100	76,695
มีคู่สมรส	219,536	51.5	219,536	51.5	68.4	72.3	72.9	64.6	64.7	67.7	47.7	64.8	69.9	48.9	100	219,536
มีคู่สมรส	29,716	7	29,716	7	8.1	8.3	13.2	8.7	7.7	8.3	26.7	4.5	9.4	16.9	100	29,716
หย่าร้าง	3,281	0.8	3,281	0.8	1.1	1.8	-	0.7	6.7	-	3.6	0.5	-	0.6	100	3,281
แยกกันอยู่	5,374	1.3	5,374	1.3	1.9	-	-	1.9	1.6	2.7	-	0.8	2.4	2.1	100	5,374
สมรสแต่ไม่ทราบสถานะ	-	-	-	-	-	-	-	-	-	-	-	-	-	-	-	-

ตาราง 9 อัตราส่วนของสมาชิกในครัวเรือน อื่นตามลักษณะที่คล้าย และ สถานะทางเศรษฐกิจของครัวเรือน (ต่อ)

TABLE 9 PERCENTAGE OF HOUSEHOLD MEMBERS BY SOME SELECTED CHARACTERISTICS AND SOCIO-ECONOMIC CLASS (Contd.)

ลักษณะของสมาชิกในครัวเรือน	ผู้ครอบครองที่ดิน/พืชมรดก				ผู้จ้าง				Religion
	Household Members		Farm Operators / Culture		Employees		Household Members		
รวมทั้งสิ้น	จำนวน	ร้อยละ	จำนวน	ร้อยละ	จำนวน	ร้อยละ	จำนวน	ร้อยละ	Religion
Total	4,26,648	100	425,751	100	100	100	100	100	Buddhist
(A04)	423,631	99.3	422,735	99.3	100	100	100	98.9	Buddhist
ผู้เช่าที่ดิน	1,866	0.4	1,866	0.4	-	-	-	1.1	Islam
ผู้เช่าที่ดิน	1,151	0.3	1,151	0.3	-	-	-	-	Christian
ผู้เช่าที่ดิน	-	-	-	-	-	-	-	-	Other
รวมทั้งสิ้น	426,648	100	425,751	100	100	100	100	100	100
(A04)	421,807	98.9	420,911	98.9	100	100	100	98.8	100
ผู้เช่าที่ดิน	835	0.2	835	0.2	-	-	-	-	3.2
ผู้เช่าที่ดิน	4,006	0.9	4,006	0.9	-	-	-	-	Chinese
ผู้เช่าที่ดิน	-	-	-	-	-	-	-	-	Mont/Burmese
ผู้เช่าที่ดิน	-	-	-	-	-	-	-	-	Cambodian/Soy
ผู้เช่าที่ดิน	-	-	-	-	-	-	-	-	Karen
ผู้เช่าที่ดิน	-	-	-	-	-	-	-	-	Other
รวมทั้งสิ้น	9,424	100	9,424	100	100	100	100	100	100
(A04)	3,685	39.1	3,685	39.1	111.9	66.7	24.9	13.9	37.7
ผู้เช่าที่ดิน	5,740	60.9	5,740	60.9	88.1	33.3	75.1	86.1	62.3
ผู้เช่าที่ดิน	9,424	100	9,424	100	100	100	100	100	100
ผู้เช่าที่ดิน	138	1.5	138	1.5	-	-	-	10.6	-
ผู้เช่าที่ดิน	568	6	568	6	-	33.3	-	-	-
ผู้เช่าที่ดิน	360	3.8	360	3.8	111.9	-	7.4	-	-
ผู้เช่าที่ดิน	579	6.1	579	6.1	111.9	-	25.1	-	-
ผู้เช่าที่ดิน	2,731	29	2,731	29	38.4	33.3	9	46.6	100

Household Members Who Are Disability

Sex

Female

Male

Age

Under 6 Years

6 to 14 Years

15 to 19 Years

20 to 29 Years

30 to 39 Years

ตาราง 9 อัตราร้อยละของสมาชิกในครัวเรือน จำนวนตามลักษณะที่ศึกษา และ ตามประเภทเศรษฐกิจของครัวเรือน (ต่อ)
TABLE 9 PERCENTAGE OF HOUSEHOLD MEMBERS BY SOME SELECTED CHARACTERISTICS AND SOCIO-ECONOMIC CLASS (Cont'd.)

ลักษณะของสมาชิกในครัวเรือน	สมาชิกในครัวเรือน						ผู้ถือครองที่ดินเกษตร/เพาะเลี้ยงสัตว์						บุรุษ						ลักษณะอื่น ๆ																		
	Household Members			Farm Operators / Culture			Exclude Servants / Employee (A04_1)			Mainly Owning Land			Mainly Rearing Land			Mainly Engaged in Agriculture				Own-Account Workers, Non-Farm			Professional Workers			General Workers			Sales & Services Workers			Production Workers			Economically Inactive		
	จำนวน	ร้อยละ	จำนวน	ร้อยละ	จำนวน	ร้อยละ	จำนวน	ร้อยละ	จำนวน	ร้อยละ	จำนวน	ร้อยละ	จำนวน	ร้อยละ	จำนวน	ร้อยละ	จำนวน	ร้อยละ		จำนวน	ร้อยละ	จำนวน	ร้อยละ	จำนวน	ร้อยละ	จำนวน	ร้อยละ	จำนวน	ร้อยละ	จำนวน	ร้อยละ	จำนวน	ร้อยละ	จำนวน	ร้อยละ		
30 - 39 ปี	1,160	3.7	1,160	3.7	14.1	-	-	-	-	-	-	-	-	-	-	-	-	-	-	-	-	-	-	-	-	-	-	-	-	-	-	-	17.2	30 to 39 Years			
40 - 49 ปี	912	2.9	912	2.9	-	-	-	-	-	-	-	-	-	-	-	-	-	-	-	-	-	-	-	-	-	-	-	-	-	-	-	-	-	40 to 49 Years			
50 - 59 ปี	296	0.9	296	0.9	-	-	-	-	-	-	-	-	-	-	-	-	-	-	-	-	-	-	-	-	-	-	-	-	-	-	-	-	-	50 to 59 Years			
60 ปีขึ้นไป	1,927	6.1	1,927	6.1	11.7	-	-	-	-	-	-	-	-	-	-	-	-	-	-	-	-	-	-	-	-	-	-	-	-	-	-	-	60 Years or More				
ทั้งหมด	66,824	100	66,824	100	66,824	100	100	100	100	100	100	100	100	100	100	100	100	100	100	100	100	100	100	100	100	100	100	100	100	100	100	100	100	100	Sex		
ชาย	35,138	52.6	35,138	52.6	65.9	48	57.5	40.2	40.2	58.8	47.6	51.6	49.5	52.4	62.6	56	20.4	20.4	20.4	20.4	20.4	20.4	20.4	20.4	20.4	20.4	20.4	20.4	20.4	20.4	20.4	20.4	20.4	20.4	Female		
หญิง	31,686	47.4	31,686	47.4	34.1	52	42.5	59.8	59.8	41.2	52.4	48.4	50.5	47.6	37.4	38.1	65	65	65	65	65	65	65	65	65	65	65	65	65	65	65	65	65	65	Male		
9.2 ปี	66,824	100	66,824	100	100	100	100	100	100	100	100	100	100	100	100	100	100	100	100	100	100	100	100	100	100	100	100	100	100	100	100	100	100	100	Age		
6 - 14 ปี	31,357	46.9	31,357	46.9	37.5	42.5	63.4	44.2	44.2	72.1	41.2	40.8	51.5	52.4	56	20.4	20.4	20.4	20.4	20.4	20.4	20.4	20.4	20.4	20.4	20.4	20.4	20.4	20.4	20.4	20.4	20.4	20.4	20.4	Under 6 Years		
15 - 19 ปี	25,232	37.8	25,232	37.8	41.3	57.5	36.6	37.4	5	34.7	59.2	29.6	29.6	38.1	65	65	65	65	65	65	65	65	65	65	65	65	65	65	65	65	65	65	65	65	6 to 14 Years		
20 - 29 ปี	1,027	1.5	1,027	1.5	-	-	-	1.2	-	-	-	-	6.8	-	-	-	-	-	-	-	-	-	-	-	-	-	-	-	-	-	-	-	-	-	15 to 19 Years		
30 - 39 ปี	222	0.3	222	0.3	1.9	-	-	-	-	-	-	-	-	-	-	-	-	-	-	-	-	-	-	-	-	-	-	-	-	-	-	-	-	-	20 to 29 Years		
40 - 49 ปี	1,522	2	1,522	2	6.4	-	-	-	-	-	-	-	-	-	-	-	-	-	-	-	-	-	-	-	-	-	-	-	-	-	-	-	-	-	30 to 39 Years		
50 - 59 ปี	1,134	1.7	1,134	1.7	-	-	-	7.2	-	-	-	-	-	-	-	-	-	-	-	-	-	-	-	-	-	-	-	-	-	-	-	-	-	-	40 to 49 Years		
60 ปีขึ้นไป	448	0.7	448	0.7	-	-	-	-	-	-	-	-	-	-	-	-	-	-	-	-	-	-	-	-	-	-	-	-	-	-	-	-	-	-	50 to 59 Years		
ทั้งหมด	6,084	9.1	6,084	9.1	13.1	-	-	10.1	10.1	23	16.6	16.6	16.6	16.6	12.3	12.3	12.3	12.3	12.3	12.3	12.3	12.3	12.3	12.3	12.3	12.3	12.3	12.3	12.3	12.3	12.3	12.3	12.3	12.3	60 Years or More		
10. การอยู่อาศัยของสมาชิกในครัวเรือน (ต่อ)	92,047	100	92,047	100	100	100	100	100	100	100	100	100	100	100	100	100	100	100	100	100	100	100	100	100	100	100	100	100	100	100	100	100	100	100	Living Status of Members Who Are Less Than 15 Yrs.		
อยู่กับพ่อแม่	66,643	72.4	66,643	72.4	74.1	37.1	86.6	75.9	63.5	85	59.1	89.2	89.2	65.7	14.3	14.3	14.3	14.3	14.3	14.3	14.3	14.3	14.3	14.3	14.3	14.3	14.3	14.3	14.3	14.3	14.3	14.3	14.3	14.3	14.3	Live With Their Parents (Father and Mother)	
อยู่กับพ่อหรือแม่เพียงคนเดียว	14,259	15.5	14,259	15.5	6.1	47.6	13.4	17.2	28.7	2.3	26.7	7.7	7.7	15.2	44.2	44.2	44.2	44.2	44.2	44.2	44.2	44.2	44.2	44.2	44.2	44.2	44.2	44.2	44.2	44.2	44.2	44.2	44.2	44.2	44.2	Live With Father or Mother Only	
อยู่กับญาติและคนอื่นๆ	11,145	12.1	11,145	12.1	19.8	15.3	-	6.9	7.8	12.8	14.2	3.1	3.1	19.1	41.6	41.6	41.6	41.6	41.6	41.6	41.6	41.6	41.6	41.6	41.6	41.6	41.6	41.6	41.6	41.6	41.6	41.6	41.6	41.6	41.6	Live With Their Relatives and Other Per	

9. สมาชิกในครัวเรือนที่ว่างหมายถึงสมาชิกในครัวเรือนที่ไม่ได้ทำงานหรือทำเกษตรกรรม
10. การอยู่อาศัยของสมาชิกในครัวเรือน (ต่อ)

ตาราง 9 อัตราร้อยละของสมาชิกในครัวเรือน อันตามลักษณะที่สำคัญ และ สถานะทางเศรษฐกิจของครัวเรือน (ต่อ)
TABLE 9 PERCENTAGE OF HOUSEHOLD MEMBERS BY SOME SELECTED CHARACTERISTICS AND SOCIO-ECONOMIC CLASS (Contd.)

ลักษณะของสมาชิกในครัวเรือน	สมาชิกในครัวเรือน		ผู้ประกอบกิจการ/อาชีพ										ลักษณะสมาชิกในครัวเรือน					
	จำนวน	ร้อยละ	รวม	รวม	ไม่รวม	ไม่รวม	ไม่รวม	ไม่รวม	ไม่รวม	ไม่รวม	ไม่รวม	ไม่รวม		ไม่รวม	ไม่รวม	ไม่รวม	ไม่รวม	
(A04)	จำนวน	ร้อยละ	จำนวน	ร้อยละ	จำนวน	ร้อยละ	จำนวน	ร้อยละ	จำนวน	ร้อยละ	จำนวน	ร้อยละ	จำนวน	ร้อยละ	จำนวน	ร้อยละ		
ลักษณะของสมาชิกในครัวเรือน	Total	25,404	100	25,404	100	100	100	100	100	100	100	100	100	100	100	100	100	
	(A04)	16,400	64.6	16,400	64.6	54.8	22.9	22.9	100	100	68.1	76.3	49	87.9	41.1	73.9	71.9	
	จำนวน	5,425	21.4	5,425	21.4	29.9	57.2	21.4	29.9	57.2	21.9	23.7	51	35.5	35.5	2.9	14	14
10 - 14 ปี	3,579	14.1	3,579	14.1	15.3	19.9	14.1	15.3	19.9	10	-	-	12.1	23.5	23.2	14.1	14.1	
11. จำนวนปีที่สมาชิกอยู่ต่ำกว่า 15 ปี ไม่ได้	อยู่ต่ำกว่าพ่อแม่/หรือแม่	25,404	100	25,404	100	100	100	100	100	100	100	100	100	100	100	100	100	100
	ต่ำกว่า 5 ปี	2,032	8	2,032	8	-	14.4	8	14.4	77.4	3.4	10.6	-	-	12.7	9.8	-	-
	5 - 9 ปี	10,829	42.6	10,829	42.6	71.9	75.2	42.6	71.9	75.2	28.2	62.1	36	65.2	50.4	26.1	23.2	23.2
10 - 14 ปี	8,129	32	8,129	32	12.4	10.3	32	12.4	10.3	32.2	27.3	64	34.8	8.9	50.5	51.5	51.5	
12. เหตุที่สมาชิกอยู่ต่ำกว่า 15 ปี ไม่ได้	อยู่ต่ำกว่าพ่อแม่/หรือแม่	209	0.8	209	0.8	-	-	0.8	-	-	-	-	-	-	-	-	-	5.7
	อยู่ต่ำกว่าพ่อแม่/หรือแม่	1,021	4	1,021	4	-	-	4	-	-	15.2	-	-	19.9	-	-	-	-
	พ่อแม่/หรือแม่เสียชีวิต	3,185	12.5	3,185	12.5	15.7	15.7	12.5	15.7	22.6	21	-	-	8.1	13.7	19.6	19.6	
พ่อแม่แยกกัน	17,341	100	17,341	100	100	100	100	100	100	100	100	100	100	100	100	100	100	
พ่อแม่/หรือแม่ทำงาน	12,772	73.6	12,772	73.6	62.8	62.8	73.6	62.8	62.8	93.7	100	56.9	58.3	64.8	66.9	96.8	96.8	
อยู่ต่างประเทศ	4,569	26.4	4,569	26.4	37.2	37.2	26.4	37.2	37.2	6.3	-	43.1	41.7	35.2	33.1	3.2	3.2	
ศึกษา																		
13. สมาชิกอายุ 6 ปีขึ้นไปที่ไม่เคยเข้าเรียน	13.1 ปี	100	17,341	100	100	100	100	100	100	100	100	100	100	100	100	100	100	100
หญิง	12,772	73.6	12,772	73.6	62.8	62.8	73.6	62.8	62.8	93.7	100	56.9	58.3	64.8	66.9	96.8	96.8	
ชาย	4,569	26.4	4,569	26.4	37.2	37.2	26.4	37.2	37.2	6.3	-	43.1	41.7	35.2	33.1	3.2	3.2	

No. of Years That the Children Did Not L.
Their Father and/or Mother
Less Than 5 Years
Between 5 - 9 Years
Between 10 - 14 Years

The Reasons of Not Living With Their Fat
and/or Mother
Father and/or Mother Died
Parents Separated
Father and/or Mother Worked in Other P
Father and/or Mother Worked Abroad
Left for Studying
Other Reasons
Household Members Who Are Over 6 Years a
Never Attended School
Sex
Female
Male

ตาราง 9 อัตราส่วนของสมาชิกในครัวเรือน จำแนกตามลักษณะที่คล้าย และ สถานะทางเศรษฐกิจและสังคม (ต่อ)
 TABLE 9 PERCENTAGE OF HOUSEHOLD MEMBERS BY SOME SELECTED CHARACTERISTICS AND SOCIO-ECONOMIC CLASS (Cont'd.)

ลักษณะของครัวเรือน	สมาชิกในครัวเรือน			ผู้ทรงอำนาจทางเศรษฐกิจและสังคม							ผู้ยากจน			Household Members Characteristics		
	Household Members			Farm Operators / Culture							Employees				Econo- mically Inactive	
	จำนวน	ร้อยละ	Percent	รวม	ไม่รวม	Exclude Servants / Employee (A04_1)	เป็นเจ้าของที่ดิน	ส่วนใหญ่เป็นเจ้าของที่ดิน	ส่วนใหญ่	ประมง ป่าไม้	ผู้ดำเนินการเกษตร	ผู้ปฏิบัติงาน	ผู้ปฏิบัติงาน			ผู้ปฏิบัติงาน
ทั้งหมด	17,341	100	100	17,341	100	100	-	100	100	100	100	100	100	100	Age 6 to 14 Years	
6 - 14 ปี	267	1.5	267	1.5	5.2	-	-	-	-	-	-	-	-	-	15 to 24 Years	
15 - 24 ปี	605	3.5	605	3.5	-	-	-	-	-	5.2	-	13.9	-	-	25 Years or More	
25 ปีขึ้นไป	16,469	95	16,469	95	94.8	-	-	100	100	94.8	100	86.1	85.8	100		
ลักษณะของสมาชิกในครัวเรือน																
14. สมาชิกอายุ 6 ปีขึ้นไปที่ยังไม่เข้าเรียนหนังสือ														Household Members Who Are Over 6 Years a		
14.1 เพศ	82,628	100	81,994	100	100	100	100	100	100	100	100	100	100	100	Age	
หญิง	42,776	51.8	42,142	51.4	50.6	38.1	46.7	46.7	46.7	46.7	46.7	46.7	46.7	46.7	6 to 14 Years	
ชาย	39,852	48.2	39,852	48.6	49.4	61.9	53.3	53.3	53.3	53.3	53.3	53.3	53.3	53.3	15 to 24 Years	
14.2 อายุ	82,628	100	81,994	100	100	100	100	100	100	100	100	100	100	100	25 Years or More	
6 - 14 ปี	57,795	69.9	57,795	70.5	72.1	100	92.9	92.9	92.9	92.9	92.9	92.9	92.9	92.9	Age	
15 - 24 ปี	22,609	27.4	21,975	26.8	25.7	-	7.1	7.1	7.1	7.1	7.1	7.1	7.1	7.1	6 to 14 Years	
25 ปีขึ้นไป	2,224	2.7	2,224	2.7	2.3	-	-	-	-	-	-	-	-	-	15 to 24 Years	
15. สมาชิกอายุ 6 ปีขึ้นไปที่ยังไม่เข้าเรียนหนังสือ														Household Members Who Are Over 6 Years a		
15.1 เพศ	294,400	100	294,138	100	100	100	100	100	100	100	100	100	100	100	Age	
หญิง	146,292	49.7	146,030	49.6	45.7	49.5	45.1	45.1	45.1	45.1	45.1	45.1	45.1	45.1	6 to 14 Years	
ชาย	148,109	50.3	148,109	50.4	54.3	50.5	54.9	54.9	54.9	54.9	54.9	54.9	54.9	54.9	15 to 24 Years	
15.2 อายุ	294,400	100	294,138	100	100	100	100	100	100	100	100	100	100	100	25 Years or More	
6 - 14 ปี	1,707	0.6	1,707	0.6	-	-	4.5	4.5	4.5	4.5	4.5	4.5	4.5	4.5	Age	
15 - 24 ปี	36,992	12.6	36,992	12.6	8.4	3.5	12.7	12.7	12.7	12.7	12.7	12.7	12.7	12.7	6 to 14 Years	
25 ปีขึ้นไป	255,701	86.9	255,439	86.8	91.6	96.5	82.8	82.8	82.8	82.8	82.8	82.8	82.8	82.8	15 to 24 Years	

...

ตาราง 9 อัตราร้อยละสมาชิกในครัวเรือน จำนวนตามลักษณะที่ศึกษา และ สถานะทางเศรษฐกิจและสังคมของครัวเรือน (ต่อ)
 TABLE 9 PERCENTAGE OF HOUSEHOLD MEMBERS BY SOME SELECTED CHARACTERISTICS AND SOCIO-ECONOMIC CLASS (Contd.)

ลักษณะของสมาชิกในครัวเรือน	สมาชิกในครัวเรือน				ผู้ประกอบกิจการเกษตร/พาณิชยกรรม				ลูกจ้าง				ลักษณะสมาชิกในครัวเรือน		
	Household Members		Farm Operators / Culture		Employees		Farm Operators / Culture		Employees		Farm Operators / Culture			Household Members	
	จำนวน	ร้อยละ	จำนวน	ร้อยละ	จำนวน	ร้อยละ	จำนวน	ร้อยละ	จำนวน	ร้อยละ	จำนวน	ร้อยละ			
รวมทั้งสิ้น	377,029	100	376,132	100	100	100	100	100	100	100	100	100	100	100	
ชาย	161,763	42.9	161,501	42.9	45.8	45.8	45.5	44.2	20.5	20.5	51.8	51.8	28.5	43.9	47.5
หญิง	89,972	23.9	89,654	23.8	23.5	25.9	46.4	16.8	7.4	34.7	33.8	34.7	20.6	32.8	16.3
มีสมาชิกในครัวเรือน	56,525	13.4	50,208	13.3	9.6	15.5	7.4	15.5	19.2	11	5.7	11	19.6	12.1	6.8
ไม่มีสมาชิกในครัวเรือน	32,650	8.7	32,690	8.7	7.8	8.9	1.6	9	8.3	1.2	-	-	16.5	3.1	16
มีสมาชิกในครัวเรือน	12,969	3.4	12,969	3.4	2.5	4	1	5.2	1.7	-	-	-	3.3	4.5	6.5
ไม่มีสมาชิกในครัวเรือน	7,588	2	7,588	2	0.7	-	-	3.6	5.5	-	1.2	-	3.8	0.8	-
มีสมาชิกในครัวเรือน	18,938	5	18,938	5	2.3	-	-	4.3	33.6	1.3	-	-	6.5	2.7	7
ไม่มีสมาชิกในครัวเรือน	1,114	0.3	1,114	0.3	-	-	-	0.5	3.8	-	-	-	-	-	-
มีสมาชิกในครัวเรือน	1,470	0.4	1,470	0.4	-	-	-	0.9	-	-	-	-	1.1	-	-
ไม่มีสมาชิกในครัวเรือน	334,601	100	333,704	100	100	100	100	100	100	100	100	100	100	100	100
มีสมาชิกในครัวเรือน	12,204	3.6	12,204	3.7	-	4.7	-	3.1	47.6	1.1	-	-	1.1	-	-
ไม่มีสมาชิกในครัวเรือน	29,186	8.7	29,186	8.7	8.6	13.2	12.7	21.9	11.3	1.7	1.7	1.7	1.6	2.5	1.2
มีสมาชิกในครัวเรือน	10,042	3	10,042	3	0.4	3.2	-	2.7	3.8	-	-	-	9.1	1.3	3
ไม่มีสมาชิกในครัวเรือน	29,915	8.9	29,915	9	0.5	3.2	3.1	28	2.3	1.7	-	-	9.9	4.5	1.8
มีสมาชิกในครัวเรือน	30,807	9.2	29,911	9	0.4	1.8	-	9	5.9	1.4	2.3	31.2	31.2	6.6	1.5
ไม่มีสมาชิกในครัวเรือน	93,771	28	93,771	28.1	65.2	62	62.1	7.8	5.2	65.4	16.9	9.4	9.4	9.7	10.5
มีสมาชิกในครัวเรือน	33,756	10.1	33,756	10.1	2.8	4	2.6	6.4	1.5	2.7	-	10	42.7	5.5	-
ไม่มีสมาชิกในครัวเรือน	10,276	3.1	10,276	3.1	0.3	-	1.1	1.1	1.5	4.3	54.3	1.8	1.8	8.5	-
มีสมาชิกในครัวเรือน	84,644	25.3	84,644	25.4	21.8	8	18.4	20	20.9	21.7	24.8	25.9	25.9	23.2	76.5
ไม่มีสมาชิกในครัวเรือน	334,601	100	333,704	100	100	100	100	100	100	100	100	100	100	100	100
มีสมาชิกในครัวเรือน	16,452	4.9	16,452	4.9	7.7	9.7	9.3	9	2.4	1.7	1.7	1.6	1.6	1.5	-
ไม่มีสมาชิกในครัวเรือน	77,278	23.1	77,278	23.2	34.3	32	53.1	32.8	7.5	5.6	19.3	12.4	12.4	12.4	13.1

ตาราง 9 อัตราร้อยละของสมาชิกในครัวเรือน จำนวนตามลักษณะที่ศึกษา และ สถานะทางเศรษฐกิจของครัวเรือน (ต่อ)

TABLE 9 PERCENTAGE OF HOUSEHOLD MEMBERS BY SOME SELECTED CHARACTERISTICS AND SOCIO-ECONOMIC CLASS (Contd.)

	สมาชิกของครัวเรือน				ผู้ถือครองทำเกษตร/เพาะเลี้ยง										ผู้จ้าง													
	Household Members		Farm Operators / Culture		Exclude Servants / Employee (A04.1)		Mainly Owing Land		Mainly Renting Land		Fishing Forestry Agricultural Services		Own-Account Workers, Non-Farm Workers		Professional Tech. & Admin. Workers		General Workers			Sales & Services Workers		Production Workers		Economic Inactive Members				
	จำนวน	ร้อยละ	จำนวน	ร้อยละ	จำนวน	ร้อยละ	จำนวน	ร้อยละ	จำนวน	ร้อยละ	จำนวน	ร้อยละ	จำนวน	ร้อยละ	จำนวน	ร้อยละ	จำนวน	ร้อยละ	จำนวน	ร้อยละ	จำนวน	ร้อยละ	จำนวน	ร้อยละ	จำนวน	ร้อยละ		
ผู้ปฏิบัติงานในครัวเรือน โดยไม่ได้รับค่าจ้าง	46,696	14	46,696	14	32	33.4	8.6	25.1	-	5.6	2.1	1.8	2.4	-	1.8	2.4	-	1.8	2.4	-	1.8	2.4	-	1.8	2.4	-	1.8	2.4
ผู้จ้างรัฐกิจ	21,108	6.3	21,108	6.3	0.7	-	3.5	3.9	44.1	1.6	1.7	14.3	0.8	0.8	0.8	0.8	-	0.8	0.8	-	0.8	0.8	-	0.8	0.8	-	0.8	0.8
ผู้จ้างรัฐกิจภาคเกษตร	1,692	0.5	1,692	0.5	-	-	-	-	-	-	-	2.7	-	-	2.7	-	-	-	2.7	-	-	-	-	-	-	-	-	-
ผู้จ้างเอกชน	86,731	25.2	86,731	25.2	3.5	16.9	7.2	9.3	25.2	69.4	46.9	41.1	60.3	7.2	60.3	7.2	-	60.3	7.2	-	60.3	7.2	-	60.3	7.2	-	60.3	7.2
การรวมกัน	-	-	-	-	-	-	-	-	-	-	-	-	-	-	-	-	-	-	-	-	-	-	-	-	-	-	-	-
ผู้ไม่ปฏิบัติงานในเชิงเศรษฐกิจ	84,644	25.3	84,644	25.4	21.8	8	18.4	20	20.9	21.7	24.8	25.9	23.2	76.5	23.2	76.5	-	23.2	76.5	-	23.2	76.5	-	23.2	76.5	-	23.2	76.5
13. จำนวนสมาชิกทั้งสิ้น	9,424	2.2	9,424	2.2	2.3	-	7.2	2.1	-	5	1.3	1.7	0.8	2.6	0.8	2.6	-	0.8	2.6	-	0.8	2.6	-	0.8	2.6	-	0.8	2.6
ไม่สามารดูแลตนเอง	31,701	7.4	31,701	7.4	6.4	7.4	4.7	6.9	6.8	7.9	3.7	10.7	9.6	1.9	9.6	1.9	-	9.6	1.9	-	9.6	1.9	-	9.6	1.9	-	9.6	1.9
ไม่สามารถเดินทางไปนอกเขตพื้นที่ศึกษา โดยไม่ได้รับความช่วยเหลือ	66,824	15.7	66,824	15.7	14.7	17.5	11.2	13.3	15.8	17.1	18.3	16.7	20.2	14	20.2	14	-	20.2	14	-	20.2	14	-	20.2	14	-	20.2	14
20. การได้รับสวัสดิการการรักษายาบาล	46,640	10.9	46,640	11	5.1	-	-	4.3	47.5	2.7	1	28.3	2.5	16.1	2.5	16.1	-	2.5	16.1	-	2.5	16.1	-	2.5	16.1	-	2.5	16.1
สวัสดิการรักษายาบาล/ รัฐวิสาหกิจ	315,205	73.9	314,943	74	90.5	88	97.3	82	30.4	82	84.9	40.9	82.6	69.1	82.6	69.1	-	82.6	69.1	-	82.6	69.1	-	82.6	69.1	-	82.6	69.1
มีบัตรประกันสุขภาพถ้วนหน้า	35,513	8.3	35,513	8.3	2.1	5.6	1.8	4.9	10.2	4.5	-	22.6	11.3	3.1	11.3	3.1	-	11.3	3.1	-	11.3	3.1	-	11.3	3.1	-	11.3	3.1
มีบัตรรับรองสิทธิการรักษาพยาบาล	6,465	1.5	6,465	1.5	0.8	2.5	-	4.4	4.6	-	-	-	0.5	1.3	0.5	1.3	-	0.5	1.3	-	0.5	1.3	-	0.5	1.3	-	0.5	1.3
มีประกันสุขภาพเอกชน	-	-	-	-	-	-	-	-	-	-	-	-	-	-	-	-	-	-	-	-	-	-	-	-	-	-	-	-
มีสวัสดิการจากโดยนายจ้าง	-	-	-	-	-	-	-	-	-	-	-	-	-	-	-	-	-	-	-	-	-	-	-	-	-	-	-	-
21. การได้รับความช่วยเหลือจากโครงการของรัฐ	16,080	3.8	16,080	3.8	9	-	3.6	2.7	1.8	3.8	-	1.2	2.4	7.9	2.4	7.9	-	2.4	7.9	-	2.4	7.9	-	2.4	7.9	-	2.4	7.9
เงินสงเคราะห์ผู้สูงอายุ	2,288	0.5	2,288	0.5	1.5	-	-	-	-	-	-	0.7	0.4	-	0.4	-	-	0.4	-	-	0.4	-	-	0.4	-	-	0.4	-
เงินสงเคราะห์ผู้พิการ	-	-	-	-	-	-	-	-	-	-	-	-	-	-	-	-	-	-	-	-	-	-	-	-	-	-	-	-

Benefits from Government Programmes
Social Pension for the Poor Elderly
Social Assistant for Disability

ตาราง 9 อัตราร้อยละของสมาชิกในครัวเรือน ต้นทุนตามลักษณะที่สำคัญ และ ตามระดับเศรษฐกิจของครัวเรือน (ต่อ)
 TABLE 9 PERCENTAGE OF HOUSEHOLD MEMBERS BY SOME SELECTED CHARACTERISTICS AND SOCIO-ECONOMIC CLASS (Contd.)

ลักษณะของสมาชิกในครัวเรือน	สมาชิกในครัวเรือนที่มีที่ดิน				สมาชิกในครัวเรือนที่ไม่มีที่ดิน		สมาชิกในครัวเรือนที่มีที่ดิน		สมาชิกในครัวเรือนที่ไม่มีที่ดิน				
	จำนวน	ร้อยละ	จำนวน	ร้อยละ	จำนวน	ร้อยละ	จำนวน	ร้อยละ	จำนวน	ร้อยละ	จำนวน	ร้อยละ	
รวมทั้งสิ้น	36,925	8.7	36,925	8.7	9.1	10.8	2.4	2.4	16.3	19.7	5.3	7.2	3.5
Total	2,801	0.7	2,801	0.7	0.6	2.2	-	-	1.1	1.6	0.9	-	2.1
เกษตรกร	-	-	-	-	-	-	-	-	-	-	-	-	-
Farmer	-	-	-	-	-	-	-	-	-	-	-	-	-
Non-farmers	520	0.1	520	0.1	-	-	-	-	-	-	0.4	-	0.8
Non-farmers	308	0.1	308	0.1	-	-	-	-	-	-	-	-	-
Total (A04)	32,693	7.7	32,693	7.7	12	11	6.9	5.9	5.1	5.3	4.5	8.8	3.9
Total (A04)	1,227	0.3	1,227	0.3	-	-	0.2	-	0.8	-	-	-	-
เกษตรกร	-	-	-	-	-	-	-	-	-	-	-	-	-
Farmer	-	-	-	-	-	-	-	-	-	-	-	-	-
Non-farmers	-	-	-	-	-	-	-	-	-	-	-	-	-
Non-farmers	-	-	-	-	-	-	-	-	-	-	-	-	-
Total (A04)	-	-	-	-	-	-	-	-	-	-	-	-	-
Total (A04)	-	-	-	-	-	-	-	-	-	-	-	-	-
เกษตรกร	-	-	-	-	-	-	-	-	-	-	-	-	-
Farmer	-	-	-	-	-	-	-	-	-	-	-	-	-
Non-farmers	-	-	-	-	-	-	-	-	-	-	-	-	-
Non-farmers	-	-	-	-	-	-	-	-	-	-	-	-	-
Total (A04)	-	-	-	-	-	-	-	-	-	-	-	-	-
Total (A04)	-	-	-	-	-	-	-	-	-	-	-	-	-
เกษตรกร	-	-	-	-	-	-	-	-	-	-	-	-	-
Farmer	-	-	-	-	-	-	-	-	-	-	-	-	-
Non-farmers	-	-	-	-	-	-	-	-	-	-	-	-	-
Non-farmers	-	-	-	-	-	-	-	-	-	-	-	-	-
Total (A04)	-	-	-	-	-	-	-	-	-	-	-	-	-
Total (A04)	-	-	-	-	-	-	-	-	-	-	-	-	-
เกษตรกร	-	-	-	-	-	-	-	-	-	-	-	-	-
Farmer	-	-	-	-	-	-	-	-	-	-	-	-	-
Non-farmers	-	-	-	-	-	-	-	-	-	-	-	-	-
Non-farmers	-	-	-	-	-	-	-	-	-	-	-	-	-
Total (A04)	-	-	-	-	-	-	-	-	-	-	-	-	-
Total (A04)	-	-	-	-	-	-	-	-	-	-	-	-	-
เกษตรกร	-	-	-	-	-	-	-	-	-	-	-	-	-
Farmer	-	-	-	-	-	-	-	-	-	-	-	-	-
Non-farmers	-	-	-	-	-	-	-	-	-	-	-	-	-
Non-farmers	-	-	-	-	-	-	-	-	-	-	-	-	-
Total (A04)	-	-	-	-	-	-	-	-	-	-	-	-	-
Total (A04)	-	-	-	-	-	-	-	-	-	-	-	-	-
เกษตรกร	-	-	-	-	-	-	-	-	-	-	-	-	-
Farmer	-	-	-	-	-	-	-	-	-	-	-	-	-
Non-farmers	-	-	-	-	-	-	-	-	-	-	-	-	-
Non-farmers	-	-	-	-	-	-	-	-	-	-	-	-	-
Total (A04)	-	-	-	-	-	-	-	-	-	-	-	-	-
Total (A04)	-	-	-	-	-	-	-	-	-	-	-	-	-
เกษตรกร	-	-	-	-	-	-	-	-	-	-	-	-	-
Farmer	-	-	-	-	-	-	-	-	-	-	-	-	-
Non-farmers	-	-	-	-	-	-	-	-	-	-	-	-	-
Non-farmers	-	-	-	-	-	-	-	-	-	-	-	-	-
Total (A04)	-	-	-	-	-	-	-	-	-	-	-	-	-
Total (A04)	-	-	-	-	-	-	-	-	-	-	-	-	-
เกษตรกร	-	-	-	-	-	-	-	-	-	-	-	-	-
Farmer	-	-	-	-	-	-	-	-	-	-	-	-	-
Non-farmers	-	-	-	-	-	-	-	-	-	-	-	-	-
Non-farmers	-	-	-	-	-	-	-	-	-	-	-	-	-
Total (A04)	-	-	-	-	-	-	-	-	-	-	-	-	-
Total (A04)	-	-	-	-	-	-	-	-	-	-	-	-	-
เกษตรกร	-	-	-	-	-	-	-	-	-	-	-	-	-
Farmer	-	-	-	-	-	-	-	-	-	-	-	-	-
Non-farmers	-	-	-	-	-	-	-	-	-	-	-	-	-
Non-farmers	-	-	-	-	-	-	-	-	-	-	-	-	-
Total (A04)	-	-	-	-	-	-	-	-	-	-	-	-	-
Total (A04)	-	-	-	-	-	-	-	-	-	-	-	-	-
เกษตรกร	-	-	-	-	-	-	-	-	-	-	-	-	-
Farmer	-	-	-	-	-	-	-	-	-	-	-	-	-
Non-farmers	-	-	-	-	-	-	-	-	-	-	-	-	-
Non-farmers	-	-	-	-	-	-	-	-	-	-	-	-	-
Total (A04)	-	-	-	-	-	-	-	-	-	-	-	-	-
Total (A04)	-	-	-	-	-	-	-	-	-	-	-	-	-
เกษตรกร	-	-	-	-	-	-	-	-	-	-	-	-	-
Farmer	-	-	-	-	-	-	-	-	-	-	-	-	-
Non-farmers	-	-	-	-	-	-	-	-	-	-	-	-	-
Non-farmers	-	-	-	-	-	-	-	-	-	-	-	-	-
Total (A04)	-	-	-	-	-	-	-	-	-	-	-	-	-
Total (A04)	-	-	-	-	-	-	-	-	-	-	-	-	-

ตาราง 9.1 อัตราร้อยละของครัวเรือน จำนวนคนตามลักษณะที่สำคัของครัวเรือน และสถานะทางเศรษฐกิจสังคมของครัวเรือน

TABLE 9.1 PERCENTAGE OF HOUSEHOLDS BY SELECTED HOUSING CHARACTERISTICS AND SOCIO-ECONOMIC CLASS

ลักษณะที่สำคัของครัวเรือน	ผู้ถือครองที่การเกษตร / เกษตรกร											ลูกจ้าง		Total Household (in 100 thousand)
	Farm Operators / Culture					Employees						Total Population		
	รวมครัวเรือน	ผู้ถือครองที่ดิน	ผู้ถือครองที่ดิน	ผู้ถือครองที่ดิน	ผู้ถือครองที่ดิน	ผู้ถือครองที่ดิน	ผู้ถือครองที่ดิน	ผู้ถือครองที่ดิน	ผู้ถือครองที่ดิน	ผู้ถือครองที่ดิน	ผู้ถือครองที่ดิน		ผู้ถือครองที่ดิน	
จำนวนครัวเรือน (ทั้งหมดนับได้ข้อมูล)	1,287	-	0.251	0.043	0.075	0.25	0.075	0.075	0.076	0.03	0.225	0.151	0.111	9,263
จำนวนประชากร	4,266	-	0.791	0.155	0.237	0.879	0.215	0.283	0.104	0.782	0.558	0.558	9,263	9,263
1. เพศของหัวหน้าครัวเรือน	128,665	100	100	100	100	100	100	100	100	100	100	100	100	100
ชาย	85,493	66.4	75.1	71.7	72.4	61.2	59.3	77.3	65	67.9	68.4	68.4	68.4	68.4
หญิง	43,172	33.6	24.9	28.3	27.6	38.8	40.7	22.7	35	32.1	31.6	31.6	31.6	31.6
2. อายุของหัวหน้าครัวเรือน:	128,665	100	100	100	100	100	100	100	100	100	100	100	100	100
ต่ำกว่า 20 ปี	169	0.1	-	-	-	-	-	-	-	-	0.8	-	-	-
20 - 29 ปี	8,641	6.7	3.5	7.1	-	-	14.6	6.4	-	12	11.5	13	13	13
30 - 39 ปี	24,374	18.9	12.9	13.1	36.2	18.8	10.2	19.3	43.3	30.6	13.8	6.1	6.1	6.1
40 - 49 ปี	35,198	27.4	26.6	5	41.5	38.4	34.3	27.5	20.3	21.5	30.9	7.7	7.7	7.7
50 - 59 ปี	27,658	21.5	23.1	48	7	21	15.9	24.3	7.3	25.8	24.8	11.6	11.6	11.6
60 ปีขึ้นไป	32,585	25.3	33.9	26.8	15.3	21.9	25.1	22.5	29.1	9.5	19.1	61.6	61.6	61.6
3. สถานะทางเศรษฐกิจสังคมของหัวหน้าครัวเรือน	128,665	100	100	100	100	100	100	100	100	100	100	100	100	100
โดย	10,190	7.9	6	-	4	7.6	19	-	3.4	11.9	5.2	13.5	13.5	13.5
แต่งงาน	92,080	71.6	80.7	82.8	71.3	72.9	58.2	79.4	47.9	73.8	69.6	51.8	51.8	51.8
ไม่	21,137	16.4	10.6	17.2	24.7	14.6	14.6	13.2	41.4	19.4	20.9	30.6	30.6	30.6
หย่าร้าง	1,735	1.3	1.3	-	-	1.1	5.9	-	7.3	1.5	-	1.1	1.1	1.1
แยกกันอยู่	3,524	2.7	1.3	-	-	3.7	2.3	7.4	-	2.3	4.4	3.1	3.1	3.1
สมรสแต่ไม่ทราบสถานภาพสมรส	-	-	-	-	-	-	-	-	-	-	-	-	-	-

ตาราง 9.1 อัตราร้อยละของครัวเรือน จำนวนตามลักษณะที่สำคัญของครัวเรือน และสถานะทางเศรษฐกิจของครัวเรือน (ต่อ)
 TABLE 9.1 PERCENTAGE OF HOUSEHOLDS BY SELECTED HOUSING CHARACTERISTICS AND SOCIO-ECONOMIC CLASS (Contd.)

ลักษณะที่สำคัญของครัวเรือน	ผู้ถือครองที่การเกษตร / เพาะเลี้ยง				ผู้จ้าง				ผู้มีรายได้ ปฏิบัติงาน เศรษฐกิจ Selected Housing Characteristics	
	Farm Operators / Culture		Employees		ผู้ปฏิบัติงาน วิชาชีพ		ผู้ปฏิบัติงาน ไม่กระบวน การผลิต Production Workers			
รวมทั้งสิ้น Total	ผู้ถือครองที่ดิน Mainly Owning Land	เช่าที่ดิน Renting Land	ส่วนใหญ่ Mainly Fishing Forestry	ส่วนน้อย Agricultural Services	ผู้ปฏิบัติงาน วิชาชีพ Professional, Tech. & Adm. Workers	ผู้ปฏิบัติงาน ไม่กระบวน การผลิต Production Workers	ผู้ปฏิบัติงาน ไม่กระบวน การผลิต Production Workers	ผู้ปฏิบัติงาน ไม่กระบวน การผลิต Production Workers	ผู้มีรายได้ ปฏิบัติงาน เศรษฐกิจ Selected Housing Characteristics	
จำนวน ร้อยละ	จำนวน	ร้อยละ	จำนวน	ร้อยละ	จำนวน	ร้อยละ	จำนวน	ร้อยละ	จำนวน	ร้อยละ
Number	Percent	Percent	Number	Percent	Number	Percent	Number	Percent	Number	Percent
10. จำนวนสมาชิกที่ได้รับค่าจ้างประจำ (30 บาท 1 คนขึ้นไป)	128,665	100	100	100	100	100	100	100	100	100
ไม่มีผู้ได้รับค่าจ้าง	22,731	17.7	8.5	-	60	8.6	12.3	46.3	6	20.6
ได้รับบัตร 1 - 2 คน	44,215	34.4	34.2	35.1	26	36	41.7	26.2	35.1	52.7
ได้รับบัตร 3 - 4 คน	46,300	36	44.8	47.4	67.2	35.8	41.3	22.4	44.5	20.5
ได้รับบัตร 5 คนขึ้นไป	15,419	12	12.4	17.5	6.8	19.6	17	5.1	14.3	6.1
11. จำนวนสมาชิกที่มีบัตรรับรองสิทธิการรักษสุขภาพ (ประกันสังคม)	128,665	100	100	100	100	100	100	100	100	100
ไม่มีผู้ได้รับบัตร	102,419	79.6	94	79.9	94.4	89.1	91.7	44.8	67.6	92.6
มีบัตร 1 - 2 คน	24,619	19.1	6	20.1	5.6	9.6	8.3	49.3	32.4	7.4
มีบัตร 3 - 4 คน	1,627	1.3	-	-	-	1.2	-	5.9	-	-
มีบัตร 5 คนขึ้นไป	-	-	-	-	-	-	-	-	-	-
12. จำนวนสมาชิกที่ถือประกันสุขภาพเอกชน	128,665	100	100	100	100	100	100	100	100	100
ไม่มีผู้ได้รับบัตร	124,596	96.8	98.4	91	100	91.6	91.8	190	98.2	97
มีบัตร 1 - 2 คน	3,390	2.6	1	9	-	6.2	-	-	1.7	3
มีบัตร 3 คนขึ้นไป	679	0.5	0.5	-	-	2.2	-	-	-	-
13. จำนวนสมาชิกที่ได้รับสวัสดิการจากธนาคาร	128,665	100	100	100	100	100	100	100	100	100
ไม่มีผู้ได้รับ	128,665	100	100	100	100	100	100	100	100	100
ได้รับ 1 - 2 คน	-	-	-	-	-	-	-	-	-	-
ได้รับ 3 คนขึ้นไป	-	-	-	-	-	-	-	-	-	-

ตาราง 9.1 อัตราร้อยละของครัวเรือน จำนวนตามลักษณะที่ต่างกันของครัวเรือน และสถานะทางเศรษฐกิจสังคมของครัวเรือน (ต่อ)

TABLE 9.1 PERCENTAGE OF HOUSEHOLDS BY SELECTED HOUSING CHARACTERISTICS AND SOCIO-ECONOMIC CLASS (Contd.)

ลักษณะที่สำคัญของครัวเรือน	ผู้ครอบงำทางเกษตรกรรม / เกษตรกร		ผู้จ้าง		ลักษณะที่สำคัญของครัวเรือน	Selected Housing Characteristics
	Farm Operators / Culture		Employees			
	รวมทั้งสิ้น	ผู้ครอบงำทางเกษตรกรรม / เกษตรกร	ผู้จ้าง	ผู้จ้าง		
Total						
จำนวน ครัวเรือน	จำนวน	ร้อยละ	ส่วนใหญ่เป็น	ส่วนน้อย	ประเภท	ประเภท
Number	Percent	Own-Account	Workers, Non-Farm	Professional, Tech. & Adm. Workers	General Workers	Clerical, Sales & Services Workers
		Mainly Owing Land	Mainly Renting Land	Fishing, Forestry, Agricultural Services		
14. จำนวนสมาชิกที่ได้รับเงินสงเคราะห์เพื่อการยังชีพสำหรับผู้สูงอายุ	128,665	100	100	100	100	100
ไม่มีผู้ได้รับ	114,581	89.1	76.9	88.8	94.9	91.2
ได้รับ 1 - 2 คน	13,909	10.8	23.1	11.2	5.1	8.8
ได้รับ 3 คนขึ้นไป	175	0.1	-	0.7	-	-
15. จำนวนสมาชิกที่ได้รับเงินสงเคราะห์สำหรับผู้พิการ	128,665	100	100	100	100	100
ไม่มีผู้ได้รับ	126,735	98.5	96.8	100	100	98.5
ได้รับ 1 - 2 คน	1,930	1.5	3.2	-	4.7	1.5
ได้รับ 3 คนขึ้นไป	-	-	-	-	-	-
16. จำนวนสมาชิกที่ได้รับอาหารกลางวันฟรี	128,665	100	100	100	100	100
ไม่มีผู้ได้รับ	100,115	77.8	76.5	46.4	53.1	74.9
ได้รับ 1 - 2 คน	27,592	21.4	23.5	53.6	6.9	25.1
ได้รับ 3 คนขึ้นไป	938	0.7	-	1.4	5.8	0.7
17. จำนวนสมาชิกที่ได้รับทุนการศึกษา	128,665	100	100	100	100	100
ไม่มีผู้ได้รับ	126,086	98	98.2	100	98.9	96.9
ได้รับ 1 - 2 คน	2,579	2	1.8	8	4.1	3.1
ได้รับ 3 คนขึ้นไป	-	-	-	-	-	-

ตาราง 9.1 อัตราส่วนของครัวเรือน จำนวนคนในขณะที่สำคัญของครัวเรือน และสถานะทางเศรษฐกิจสังคมของครัวเรือน (ต่อ)
 TABLE 9.1 PERCENTAGE OF HOUSEHOLDS BY SELECTED HOUSING CHARACTERISTICS AND SOCIO-ECONOMIC CLASS (Contd.)

ลักษณะที่สำคัญของครัวเรือน	ผู้ถือครองที่ดินเกษตร/เพาะเลี้ยง		ผู้เช่า		ผู้ปฏิบัติงาน		ผู้ไม่ได้ปฏิบัติงาน		Selected Housing Characteristics
	รวมทั้งสิ้น	Farm Operators / Culture	ผู้เป็นเจ้าของที่ดิน	Farm Operators / Culture	ผู้ปฏิบัติงาน	ผู้ไม่ได้ปฏิบัติงาน	พนักงาน	ผู้ไม่ได้ปฏิบัติงาน	
Total	Number	Percent	Mainly Owning Land	Renting Land	Own-Account Workers	Professional, Tech. & Adm. Workers	General Workers	Clerical, Sales & Services Workers	Economically Inactive
18. โครงการอื่นๆ ของรัฐทั้งสิ้น	128,665	100	100	100	100	100	100	100	100
เพื่อช่วยเหลือเกษตรกร	128,665	100	100	100	100	100	100	100	100
ไม่ชำระ	520	0.4	-	-	-	-	-	-	-
ชำระ	128,145	99.6	100	100	100	100	100	100	100
19. จำนวนสมาชิกที่มีเงินโครงการเงินกู้เพื่อการศึกษารัฐ	128,665	100	100	100	100	100	100	100	100
ไม่มีผู้กู้เงิน	128,145	99.6	100	100	100	100	100	100	98.1
มีผู้กู้เงิน 1 - 2 คน	520	0.4	-	-	-	-	-	-	1.9
มีผู้กู้เงิน 3 คนขึ้นไป	-	-	-	-	-	-	-	-	Received Government's Scholarship
20. จำนวนสมาชิกที่มีเงินโครงการธนาคารประชาชน	128,665	100	100	100	100	100	100	100	100
เพื่อผู้ประกอบอาชีพอิสระรายย่อย	128,357	99.8	100	92.9	100	100	100	100	98.6
ไม่มีผู้กู้เงิน	308	0.2	-	7.1	-	-	-	-	1.4
มีผู้กู้เงิน 1 - 2 คน	-	-	-	-	-	-	-	-	Received Government's Scholarship
มีผู้กู้เงิน 3 คนขึ้นไป	-	-	-	-	-	-	-	-	Received Government's Scholarship
21. จำนวนสมาชิกที่มีเงินกองทุนกู้ยืม	128,665	100	100	100	100	100	100	100	100
ชุมชนเมือง	98,408	76.5	65.4	60.8	65.8	78.8	85.5	85.8	85.8
ไม่มีผู้กู้เงิน	30,257	23.5	34.6	39.2	34.2	21.2	14.5	14.2	14.2
มีผู้กู้เงิน 1 - 2 คน	-	-	-	-	-	-	-	-	Borrowed Government Loan for Education
มีผู้กู้เงิน 3 คนขึ้นไป	-	-	-	-	-	-	-	-	Borrowed Government Loan for Education
22. กองทุนอื่นๆ ที่รัฐจัดให้กู้ยืม	127,438	99	100	100	88.5	99.5	97.1	100	100
ไม่มีผู้กู้ยืม	1,227	1	-	-	11.5	0.5	2.9	-	-
ผู้กู้ยืม	-	-	-	-	-	-	-	-	Three Persons or More

ตาราง 10 อัตราร้อยละของครัวเรือนที่รายงานการเป็นเจ้าของสินทรัพย์ที่สำคัญ จำนวนตามสถานะทางเศรษฐกิจของครัวเรือน

TABLE 10 PERCENTAGE OF HOUSEHOLDS REPORTING OWNERSHIP OF SOME SELECTED DURABLE GOODS BY SOCIO - ECONOMIC CLASS

สินทรัพย์	ผู้ถือครองท่ามกลางเกษตรกร / เพาะเลี้ยง										Total Households (in 100 thousand) (Private Use)	
	Farm Operators / Culture					Employees						
	รวมทั้งสิ้น	ผู้ครอบครองที่ดิน	เช่าที่ดิน	ส่วนใหญ่เช่าที่ดิน	ส่วนน้อยเช่าที่ดิน	ผู้ปฏิบัติงาน	วิชาชีพ	พนักงาน	พนักงานขาย	ผู้ปฏิบัติงานในกระบวน		ผู้ไม่ได้ปฏิบัติงานเชิงเศรษฐกิจ
	Total	Owning Land	Renting Land	Mainly Renting Land	Partly Renting Land	Own-Account Workers, Non-Farm	Professional, Tech. & Adm. Workers	General Workers	Clerical, Sales & Services Workers	Production Workers	Economically Inactive	
จำนวนครัวเรือน (ที่แจงนับได้ข้อมูล)	1,287	0.251	0.043	0.075	0.25	0.075	0.076	0.003	0.225	0.151	0.111	
หน่วย : แสน												
เตียงนอนไม้หรือโลหะ (ใช้ในครัวเรือน)	89,203	76.4	63.1	61.2	80	79.9	70.8	25.5	60.3	57.3	75.6	Bed (Wood or Metal)
เตาหุงต้มอาหาร-แก๊ส	110,115	86.1	100	96.2	90.9	79.6	86.6	67.4	79.2	87.7	77.8	Cooking Stove - Gas
เตาหุงต้มอาหาร-ไฟฟ้า	8,534	6.6	-	11.7	12.3	16.2	-	-	4.4	4.5	11.6	Cooking Stove - Electric
เตาอบไมโครเวฟ	16,741	13	11.7	-	23.6	34	-	-	14.2	3.1	22.4	Microwave Oven
กระติกต้มน้ำไฟฟ้า	85,437	66.4	82.1	52.1	68	92.1	48.8	33.3	73.1	59.4	69.7	Electric Pot
ตู้เย็น	110,667	86	91.1	71.8	94.8	86.5	73.1	67.4	88.7	88.9	81.3	Refrigerator
เครื่องใช้ไฟฟ้า	96,264	74.8	70.9	69.9	87.1	92.6	57.9	39.1	81.2	72.6	62.7	Electric Iron
หม้อหุงต้มอาหารไฟฟ้า	118,609	92.2	100	92.6	92.5	88.4	94.1	100	91	97.7	92.4	Electric Cooking Pot
พัดลม	123,570	96	100	88.1	99.5	97.7	84.3	74.7	98.7	100	100	Electric Fan
วิทยุ	50,154	39	36.3	31.4	36.8	44.3	39.9	10.7	39.9	36.1	43.2	Radio
โทรทัศน์	124,300	96.6	100	88.8	100	97.7	91.2	100	96.7	96.4	98.1	T.V.
เครื่องเล่นวีซีดี/วีซีดี/ดีวีดี	86,848	67.5	93.3	52.7	71.9	71.7	54	34.9	81.4	64.8	53.8	Video/VCD/DVD Player
เครื่องซักผ้า	74,878	58.2	60.3	41	70.9	69.6	44	27.5	58.7	62.9	50.6	Washing Machine
เครื่องปรับอากาศ	13,735	10.7	-	-	22.1	32.3	-	-	10.7	1	17.5	Air Conditioner
เครื่องทำน้ำร้อน/น้ำอุ่นในห้องน้ำ	12,857	10	-	-	23.5	19.9	-	-	9.4	1.8	15.6	Water Boiler
เครื่องคอมพิวเตอร์	16,623	12.9	2.6	3	22.7	46.2	-	-	20.2	5.4	11.5	Home Computer

ตาราง 10 อัตราร้อยละของครัวเรือนที่รายงานการเป็นเจ้าของสินทรัพย์ที่สำคัญ อภิบาลตามสถานะทางเศรษฐกิจของครัวเรือน (ต่อ)

TABLE 10 PERCENTAGE OF HOUSEHOLDS REPORTING OWNERSHIP OF SOME SELECTED DURABLE GOODS BY SOCIO-ECONOMIC CLASS (Contd.)

สินทรัพย์	ผู้ถือครองที่ทำการเกษตร / พาะเล้ง		ลูกจ้าง								Computer with Internet Connected					
	Farm Operators / Culture		ผู้ปฏิบัติงาน		พนักงาน		ผู้ปฏิบัติงาน		เชิงเศรษฐกิจ							
	จำนวน	ร้อยละ	จำนวน	ร้อยละ	จำนวน	ร้อยละ	จำนวน	ร้อยละ	จำนวน	ร้อยละ						
รวมทั้งสิ้น					Farm Operators / Culture		ผู้ปฏิบัติงาน		พนักงาน		ผู้ปฏิบัติงาน		เชิงเศรษฐกิจ			
Total	จำนวน	ร้อยละ	จำนวน	ร้อยละ	จำนวน	ร้อยละ	จำนวน	ร้อยละ	จำนวน	ร้อยละ	จำนวน	ร้อยละ	จำนวน	ร้อยละ		
เครื่องคอมพิวเตอร์ ที่เชื่อมต่อกับอินเทอร์เน็ต โทรศัพท์ (รวมเครื่องต่อพ่วง PCT) โทรทัศน์ โทรสาร หลอดไฟนีออน หลอดไฟดวงโตม หลอดตะเกียบ สมาชิกที่ใช้อินเทอร์เน็ต	6,694	5.2	0.5	-	-	-	7.6	29.4	-	7.2	-	-	7.8	-	7.8	
	17,997	14	4.7	3.5	-	-	27.7	38.3	-	17.7	-	3.6	21.4	-	21.4	
	107,825	83.8	75.6	89.4	81.4	90.6	82.3	97.7	82.3	66.2	66.2	84.4	65.2	-	65.2	
	1,680	1.3	1.7	-	-	2.2	2.4	2.4	-	1.4	-	-	1.9	-	1.9	
	127,503	99.1	100	100	97.1	99.3	100	94.1	100	100	100	99	98.4	-	98.4	
	7,647	5.9	3.9	22	-	7	22	22	-	2	-	5	10.3	-	10.3	
	4,370	3.4	3.3	22.9	-	3.5	4	1.4	4	-	-	4.4	5.6	-	5.6	
	27,561	21.4	14.3	8	16.7	27.9	4.3	47.8	4.3	20.5	20.5	2.4	20.4	-	20.4	
	40,344	31.4	23.2	31.6	32.5	46.1	38.8	35.5	38.8	36.6	36.6	24.3	25.3	-	25.3	
	110,222	85.7	81.9	91.1	98.3	91	85.5	72.1	85.5	81.4	81.4	90.4	62.3	-	62.3	
	7,584	5.9	3.2	-	-	11.9	21.8	21.8	-	-	-	26.6	4.4	-	4.4	
	43,446	33.8	54.6	28.9	14.5	51.6	9.4	40.3	9.4	11.4	11.4	26.6	17.1	-	17.1	
	3,016	2.3	3	3.2	15.1	2.6	-	-	-	-	-	-	-	-	-	-
	1,449	1.1	0.9	-	15.1	0.3	-	-	-	-	-	-	-	-	-	-
รถจักรยานยนต์	40,344	31.4	23.2	31.6	32.5	46.1	35.5	38.8	36.6	36.6	24.3	25.3	-	25.3	25.3	
รถยนต์ส่วนบุคคล	7,584	5.9	3.2	-	-	11.9	21.8	-	-	-	-	-	-	-	4.4	
รถจักรยานยนต์ใช้เพื่อการพาณิชย์/รถจักรยานยนต์	43,446	33.8	54.6	28.9	14.5	51.6	40.3	9.4	11.4	11.4	26.6	17.1	-	17.1	17.1	
รถจักรยานยนต์และรถอื่น ๆ	3,016	2.3	3	3.2	15.1	2.6	-	-	-	-	-	-	-	-	-	
ประเภทเดียวกัน	1,449	1.1	0.9	-	15.1	0.3	-	-	-	-	-	-	-	-	-	
เรือยนต์																

(ใช้ในครัวเรือน และ/หรือ ใช้ในธุรกิจ)

(Private and/or Business Use)

ตาราง 11 อัตราร้อยละของครัวเรือนที่รายงานการเป็นเจ้าของสินค้าคงทนเป็นอันดับหนึ่งตามลักษณะที่กักกันของครัวเรือน

TABLE 11 PERCENTAGE OF HOUSEHOLDS REPORTING OWNERSHIP OF DURABLE GOODS BY SOME SELECTED HOUSEHOLD CHARACTERISTICS

สินทรัพย์ Household Head	จำนวนครัวเรือน Household Head		อายุ (ปี) Age (Years)						สถานภาพการสมรส Marital Status				สินค้าคงทน Durable Goods			
	จำนวน Number	ร้อยละ Percent	ชาย Male		หญิง Female		โสด Never Married		แต่งงาน Married		หย่าร้าง Divorced			แยกกันอยู่ Separated		
			ชาย Male	หญิง Female	<20	20 - 29	30 - 39	40 - 49	50 - 59	>= 60	Never Married	Married		Divorced	Separated	Married but Unknown status
จำนวนครัวเรือน (ทั้งหมดไม่ได้ขยุม)	1,287	-	0.855	0.432	0.002	0.086	0.244	0.352	0.277	0.336	0.102	0.921	0.211	0.017	0.035	Total Households (in 100 thousand)
(หน่วย : แสน)																
(ใช้ครัวเรือน)																(Private Use)
เตียงนอนไม้หรือโลหะ	89,203	69.3	70.2	67.6	40.7	57.6	70.8	80.1	75.3	47.6	72.5	65.3	55	79.9	-	Bed (Wood or Metal)
เตาหุงต้มอาหาร-แก๊ส	110,115	85.6	88.1	80.7	55.9	85.1	86.5	93	87	46.7	89.8	85.9	67.9	95	-	Cooking Stove - Gas
เตาหุงต้มอาหาร-ไฟฟ้า	8,534	6.6	6.8	6.3	11.3	7.9	7.3	8.5	2.2	10.2	7.1	2.2	7.2	10	-	Cooking Stove - Electric
เตาอบไมโครเวฟ	16,741	13	13.3	12.5	-	8.8	8.8	23.1	15.7	4.3	14	15.5	7.2	-	-	Microwave Oven
กระติกต้มน้ำไฟฟ้า	85,437	66.4	68.9	61.5	64.2	60.9	64.5	72.4	68.4	55	70.3	58.6	60.8	46.7	-	Electric Pot
ตู้เย็น	110,667	86	89	80.1	67.9	85.1	84.8	91.3	88.7	58.2	90.7	82.4	62.2	77.3	-	Refrigerator
เครื่องใช้ไฟฟ้า	96,264	74.8	74.7	75.1	72.7	80.5	77.7	79.1	64.8	57.5	79.7	64.8	41.2	74.2	-	Electric Iron
หม้อหุงต้มอาหารไฟฟ้า	118,609	92.2	92.8	90.9	90.1	90.2	90.2	94.4	94.9	75.3	93.7	92.5	100	95	-	Electric Cooking Pot
พัดลม	123,570	96	95.5	97	100	100	96.1	93.2	96.1	90.3	96.6	96.2	100	95	-	Electric Fan
วิทยุ	50,154	39	39.8	37.4	28.3	34.9	36.1	45.7	41.9	18	40.5	45.2	26.9	28.5	-	Radio
โทรทัศน์	124,360	96.6	97.2	95.5	97.6	97.7	94	96.5	98.9	85.4	97.8	96.8	100	95	-	T.V.
เครื่องเล่นวีซีดี/ดีวีดี/ดีซี ดีวีดี	86,848	67.5	70.7	61.2	76	81.5	65	75.9	50.1	55.3	74.2	51.1	33.9	42.6	-	Video/VCD/DVD Player
เครื่องซักผ้า	74,878	58.2	60.1	54.5	28.8	61.9	58.3	70.5	52.9	13.4	63.6	54.6	42.6	65.2	-	Washing Machine
เครื่องปรับอากาศ	13,735	10.7	12.7	6.7	6.1	4.6	9	19.1	11.1	6.9	12	8.7	7.2	-	-	Air Conditioner
เครื่องทำน้ำร้อน/น้ำอุ่น	12,857	10	10.1	9.8	2.4	6.9	7.5	17.1	11	5.3	10.8	9.9	7.2	5	-	Water Boiler
ไม้อ่างน้ำ																
เครื่องคอมพิวเตอร์	16,623	12.9	14.2	10.4	13.3	12.4	16.2	15.9	7.1	14.6	14.5	7.7	7.2	-	-	Home Computer
เครื่องพิมพ์คอมพิวเตอร์	6,694	5.2	5.5	4.7	-	6.2	5.8	5.4	5.1	2.4	5.8	5.3	-	-	-	Computer with Internet Connected
ที่เชื่อมต่ออินเทอร์เน็ต	17,997	14	14.3	13.4	2.4	10.1	11.9	21.9	15.6	8.4	15.1	13	8.7	9.3	-	Telephone (include P.C.T.)

ตาราง II อัตราร้อยละของครัวเรือนที่รายงานการเป็นเจ้าของสินทรัพย์อันตกตามลักษณะที่ระบุของครัวเรือน (ต่อ)

TABLE II PERCENTAGE OF HOUSEHOLDS REPORTING OWNERSHIP OF DURABLE GOODS BY SOME SELECTED HOUSEHOLD CHARACTERISTICS

สินทรัพย์ Household Head	หัวหน้าครัวเรือน										Durable Goods						
	รวมทั้งสิ้น Total		เพศ Sex		อายุ (ปี) Age (Years)					สถานภาพการสมรส Marital Status							
	จำนวน Number	ร้อยละ Percent	ชาย Male	หญิง Female	< 20	20 - 29	30 - 39	40 - 49	50 - 59	> 60		โสด Never Married	แต่งงาน Married	หย่าร้าง Divorced	แยกกันอยู่ Separated	สมรสแต่ไม่พัวพัน Married but Unknew status	
(รวมเครื่องสำอาง PCT)																	
โทรศัพท์เคลื่อนที่	107,825	83.8	85.6	80.3	100	92	88.9	88.5	88	69.1	76.2	87.4	73.6	67.9	80.6	-	Mobile Phone
โทรทัศน์	1,680	1.3	1.7	0.6	-	-	1.3	0.4	0.8	3.1	-	1.5	1.2	-	-	-	Facsimile
หลอดไฟฟลูออโร	127,503	99.1	99.3	98.7	100	100	100	99.1	97	100	100	99	99	100	100	-	Fluorescences
หลอดไฟวงกลม	7,647	5.9	5.6	6.6	-	9.1	2	4.9	7.8	7.6	1.2	6.1	8.3	-	3.8	-	Light Bulbs
หลอดตะเกียบ	4,370	3.4	3.9	2.3	-	2.4	2.3	2.7	4.8	4	-	4.3	1.4	7.2	-	-	Compact Fluorescent Lamp
สมาชิกที่ใช้อินเทอร์เน็ต	27,561	21.4	21.9	20.6	100	34.1	23.4	26.7	17.9	13.5	24.2	22.7	17.9	8.7	8.2	-	Members Accessed to Internet
(ใช้ในครัวเรือน และ/หรือ ใช้ในธุรกิจ)																	
รถจักรยานยนต์	40,344	31.4	31.2	31.6	-	17	39.8	32.4	30.7	28.4	18.1	34	28.1	15.9	28.2	-	Bicycle
รถจักรยานยนต์	110,222	85.7	89.5	78.2	100	83.9	91.2	91.5	91.1	70.9	70.8	90.6	76	55.1	73.4	-	Motorcycle
รถยนต์ส่วนบุคคล	7,584	5.9	5.9	6	-	-	5	7.5	5.7	6.6	4	6.3	6.6	-	-	-	Automobile
รถบรรทุกเล็ก/ รถปิกอัพ/ รถตู้	43,446	33.8	37.8	25.8	-	7.4	32.6	39.8	48	23.3	7	42.2	12	26.7	24	-	Pickup, Van
รถยนต์อื่น ๆ	3,016	2.3	3.1	0.8	-	-	4.7	0.9	2.1	3	-	2.9	1.6	-	-	-	Other Mini - Truck
ประเภทเดียวกัน	1,449	1.1	1.7	-	-	-	-	3	0.3	1	-	1.3	1.1	-	-	-	Motor - Boat

ตาราง II อัตราร้อยละของครัวเรือนที่รายงานการเป็นเจ้าของสินทรัพย์ จำนวนตามลักษณะที่สำคัญของครัวเรือน (ต่อ)

TABLE II PERCENTAGE OF HOUSEHOLDS REPORTING OWNERSHIP OF DURABLE GOODS BY SOME SELECTED HOUSEHOLD CHARACTERISTICS (Contd.)

สินทรัพย์	จำนวนครัวเรือน (คน)								กลุ่มครัวเรือนที่มีรายได้น้อยกว่า 50,000 บาท							
	กลุ่มขนาดของครัวเรือน (A04)				จำนวนสินทรัพย์เฉลี่ยต่อครัวเรือน (A07)				กลุ่มรายได้น้อยกว่า 50,000 บาท				กลุ่มรายได้น้อยกว่า 50,000 บาท			
	Groups of Household Size (Persons)		Average No. of items per reported household		Groups of Total Monthly Expenditure Per Household (Bahr)		Groups of Total Monthly Expenditure Per Household (Bahr)		Total Households (in 100 thousand)		Total Households (in 100 thousand)		Durable Goods (Private Use)		Durable Goods (Private Use)	
(A04)	1-2	3-4	5-7	>=8	< 1,500	1,500 - 3,000	3,000 - 5,000	5,000 - 10,000	10,000 - 15,000	15,000 - 30,000	30,000 - 50,000	> 50,000				
จำนวนครัวเรือน (ทั้งหมด)	0.433	0.598	0.228	0.028	0.786	0.381	0.083	0.033	0.003	0.901	-	-	-	-	-	-
(ใช้ในครัวเรือน)																
เตียงนอนไม้หรือโลหะ	65.6	68.9	76	80.5	1.9	62.7	76.6	87.4	93.5	100	100	-	-	-	-	Bed (Wood or Metal)
เตาหุงต้มทางบก-แก๊ส	72.6	92.6	90.1	100	1.1	82.3	88.3	97.5	100	100	100	-	-	-	-	Cooking Stove - Gas
เตาหุงต้มทางบก-ไฟฟ้า	6.7	5.8	9.3	-	1	2.4	13.3	11.2	19.4	-	-	-	-	-	-	Cooking Stove - Electric
เตาอบไมโครเวฟ	10.2	13.2	17.3	16	1	6.8	14.9	44	48.7	100	100	-	-	-	-	Microwave Oven
กระติกต้มน้ำไฟฟ้า	57	67.4	80	79.5	1	56.7	79.1	90.3	86.5	100	100	-	-	-	-	Electric Pot
ตู้เย็น	74.8	90.3	94.1	100	1.1	81.2	92.2	97.4	100	100	100	-	-	-	-	Refrigerator
เตารีดไฟฟ้า	56.1	80.8	91.4	100	1	63.7	93.2	84.4	100	100	100	-	-	-	-	Electric Iron
หม้อหุงต้มทางบกไฟฟ้า	85	94	100	100	1.1	90.5	93.3	98.5	100	100	100	-	-	-	-	Electric Cooking Pot
พัดลม	94.8	96.7	96.4	100	2.4	94.2	98.7	100	100	100	100	-	-	-	-	Electric Fan
วิทยุ	27.5	47	38.8	47.5	1.1	36.7	41.1	50.3	36.7	100	-	-	-	-	-	Radio
โทรทัศน์	92.8	97.9	100	100	1.4	94.9	99	100	100	100	100	-	-	-	-	T.V.
เครื่องเล่นวีซีดี/วีซีดี-ดีวีดี	50.6	73.9	80.8	83.8	1.1	56.1	82.6	91.6	100	100	100	-	-	-	-	Video/VCD/DVD Player
เครื่องซักผ้า	42.2	62.5	73.9	87.1	1	47.6	70.4	84.6	97.3	100	100	-	-	-	-	Washing Machine
เครื่องปรับอากาศ	9.4	9.4	15.7	17.1	1.8	3.5	13.6	42.2	55.7	100	100	-	-	-	-	Air Conditioner
เครื่องทำน้ำร้อน/น้ำอุ่น	8.1	9.5	14.2	17.1	1.2	4	12.2	39.4	40.5	100	100	-	-	-	-	Water Boiler
ไม้อ่างน้ำ																
เครื่องคอมพิวเตอร์	7.4	17	11.1	25.6	1.2	3.5	17.6	63.1	45.8	100	100	-	-	-	-	Home Computer

ตาราง 11 อัตราร้อยละของครัวเรือนที่รายงานการเป็นเจ้าของสินทรัพย์ จำแนกตามลักษณะที่สำคัญของครัวเรือน (ต่อ)

TABLE 11 PERCENTAGE OF HOUSEHOLDS REPORTING OWNERSHIP OF DURABLE GOODS BY SOME SELECTED HOUSEHOLD CHARACTERISTICS (Contd.)

สินทรัพย์ (A13)	กลุ่มรายได้ทั้งปีต่อเดือนต่อครัวเรือน (บาท)							Total Households (in 100 thousand) (Private Use)	Durable Goods
	Groups of Total Monthly Income Per Household (Baht)								
	< 1,500	1,500	3,001	5,001	10,001	15,001	30,001	> 50,000	
จำนวนครัวเรือน (ทั้งหมด) (หน่วย : แสน)	0.009	0.045	0.111	0.342	0.242	0.362	0.105	0.071	Total Households (in 100 thousand)
(ใช้ในครัวเรือน)									(Private Use)
เตียงนอนไม้หรือโลหะ	-	69.6	70.6	56.8	63.7	79.1	78.6	92.1	Bed (Wood or Metal)
เตาหุงต้มอาหาร-แก๊ส	63.3	49.2	81.5	83.9	85	90.8	91	100	Cooking Stove - Gas
เตาหุงต้มอาหาร-ไฟฟ้า	-	-	-	2.2	8.2	10.5	13.2	8.5	Cooking Stove - Electric
เตาอบไมโครเวฟ	-	-	10.9	3.5	8.2	16.6	35.6	36.6	Microwave Oven
กระติกต้มน้ำไฟฟ้า	36.7	46.1	53.6	51.2	71.7	77	83.3	79.2	Electric Pot
ตู้เย็น	36.7	50.4	78.4	81.1	86.6	93	94.6	100	Refrigerator
เตารีดไฟฟ้า	74.6	28.9	52.2	58.2	84.7	89.5	89.3	89	Electric Iron
หม้อหุงต้มอาหารไฟฟ้า	62.1	73.3	90.9	91.2	90.8	95.6	94.6	98.3	Electric Cooking Pot
พัดลม	62.1	83.8	89.1	93.2	97.9	100	100	100	Electric Fan
วิทยุ	36.7	37	31.8	34.5	40.2	40.5	57.3	34.7	Radio
โทรทัศน์	100	88.8	95.4	92.3	97.9	99.4	100	100	T.V.
เครื่องเล่นวีดีโอ/วีซีดี/ดีวีดี	36.7	26.4	32.2	57.7	69.4	81.6	87.4	91.9	Video/VCD/DVD Player
เครื่องซักผ้า	36.7	16.2	34.7	42.3	65.6	68.6	81.8	87.5	Washing Machine
เครื่องปรับอากาศ	-	-	1.1	2.4	6.5	13.3	32.2	42.7	Air Conditioner
เครื่องทำน้ำร้อน/น้ำอุ่น ในห้องน้ำ	-	-	1.3	4.5	4.5	12.8	27.3	36.4	Water Boiler
เครื่องคอมพิวเตอร์	-	-	-	2.9	6.1	17.9	35.2	56.4	Home Computer

ตาราง 11 อัตราร้อยละของครัวเรือนที่รายงานการเป็นเจ้าของสินทรัพย์ จำแนกตามลักษณะที่สำคัญของครัวเรือน (ต่อ)
 TABLE 11 PERCENTAGE OF HOUSEHOLDS REPORTING OWNERSHIP OF DURABLE GOODS BY SOME SELECTED HOUSEHOLD CHARACTERISTICS (Contd.)

สินทรัพย์ (A13)	กลุ่มรายได้ทั้งสิ้นต่อเดือนต่อครัวเรือน (บาท) Groups of Total Monthly Income Per Household (Baht)							Durable Goods	
	< 1,500	1,500	3,001	5,001	10,001	15,001	30,001		> 50,000
เครื่องคอมพิวเตอร์									Computer with
ที่เชื่อมต่อกับอินเทอร์เน็ต	-	-	-	-	2.2	6.6	10	38.5	Internet Connected
โทรศัพท์	-	11.6	2.9	5.5	8.7	18.5	28.4	49	Telephone (include PCT.)
(รวมเครื่องต่อฟ่ง PCT)									
โทรศัพท์เคลื่อนที่	74.6	25.7	53.8	72.7	93.2	96.7	100	100	Mobile Phone
โทรสาร	-	-	1.9	-	-	2.4	1.7	5.7	Facsimile
หลอดไฟนีออน	100	95.1	100	100	100	99.5	98.3	91.7	Fluorescences
หลอดไฟดวง โคม	-	6.1	2.7	2.1	4.4	8.2	1.7	30	Light Bulbs
หลอดตะเกียบ	-	-	-	3.2	1.3	4.5	3.4	13.7	Compact Fluorescent Lamp
สมาชิกที่ใช้อินเทอร์เน็ต	36.7	3.4	5.1	8.4	20	29.6	46.4	45.2	Members Accessed to Internet
(ใช้ในครัวเรือน และ/หรือ ใช้ในธุรกิจ)									(Private and/or Business Use)
รถจักรยาน	62.1	22.1	40.9	26.5	30.8	27.4	42.9	46.8	Bicycle
รถจักรยานยนต์	74.6	60.4	61.9	82.3	89.7	95.7	90.1	85	Motorcycle
รถยนต์ส่วนบุคคล	36.7	-	-	-	3.4	8.1	12.7	30.4	Automobile
รถบรรทุกเล็ก/ รถปิกอัพ/	37.9	3.4	28.1	20.2	34	37.5	59.6	68.1	Pickup, Van
รถตู้									
รถอื่น ๆ	-	-	-	0.8	1.3	3.4	11.6	-	Other Mini - Truck
ประเภทเดียวกัน									
รถยนต์	-	-	-	0.9	0.9	0.9	-	8.5	Motor - Boat

ตาราง 11 อัตราร้อยละของครัวเรือนที่รายงานการเป็นเจ้าของสินทรัพย์ จำนวนตามลักษณะที่ถือของครัวเรือน (ต่อ)
 TABLE 11 PERCENTAGE OF HOUSEHOLDS REPORTING OWNERSHIP OF DURABLE GOODS BY SOME SELECTED HOUSEHOLD CHARACTERISTICS (Contd.)

สินทรัพย์	กลุ่มหนี้สินของครัวเรือน (บาท)										Total Households (in 100 thousand)	Durable Goods (Private Use)
	Group of Household Debt (Baht)											
	(AD08 = 0,1 และ AD11 > 0)											
ไม่มีหนี้ No Debt	< 10,000	10,000	30,001	50,001	100,001	500,001	1,000,001	5,000,001	> 10,000,000			
จำนวนครัวเรือน (ทั้งฉบับได้ข้อมูล) (หน่วย : แสน)	0.529	0.07	0.202	0.072	0.1	0.222	0.061	0.029	0.003	-		
(ใช้ในครัวเรือน)												
เตียงนอนไม้หรือโลหะ	71.3	44.4	68.6	68.9	64.7	67.1	85.4	95.6	100	-	Bed (Wood or Metal)	
เตาหุงต้มอาหาร-แก๊ส	80.1	82.5	79	83.2	100	95.4	94.7	100	100	-	Cooking Stove - Gas	
เตาหุงต้มอาหาร-ไฟฟ้า	6.7	7	4.5	15.5	-	8.6	7.5	4.4	-	-	Cooking Stove - Electric	
เตาอบไมโครเวฟ	13.9	2.6	10.5	9.9	12.7	13.1	5.1	57.6	100	-	Microwave Oven	
กระดิกต้มน้ำไฟฟ้า	62.9	44.3	62.6	65.7	77	77.4	70.2	79.6	100	-	Electric Pot	
ตู้เย็น	78.5	79.8	85.4	82.6	93.3	98.5	100	100	100	-	Refrigerator	
เตารีดไฟฟ้า	69.2	59	72.3	68.6	91.4	83.4	93.7	83.8	100	-	Electric Iron	
หม้อหุงต้มอาหารไฟฟ้า	89.2	91.2	91.5	85.6	95.5	98.1	98	100	100	-	Electric Cooking Pot	
พัดลม	94.2	98.1	92.2	100	109	98.5	100	100	100	-	Electric Fan	
วิทยุ	41.4	26	35.4	29.4	47.5	38	42.5	50.4	-	-	Radio	
โทรทัศน์	96	97.6	91	100	100	98.9	100	100	100	-	T.V.	
เครื่องเล่นวีดีโอ/วีซีดี/ดีวีดี	62.4	39.5	62	57.4	79.9	78.9	97.5	95.6	100	-	Video/VCD/DVD Player	
เครื่องซักผ้า	46.5	48.3	49.3	46.9	79.6	78.1	93.7	80.8	100	-	Washing Machine	
เครื่องปรับอากาศ	12.3	2.6	0.9	8.5	9.3	7.6	20.1	75.3	100	-	Air Conditioner	
เครื่องทำน้ำร้อน/น้ำอุ่น ในหย่าง	10.6	5	5.2	9.5	6.5	7.4	12.9	62.4	100	-	Water Boiler	
เครื่องคอมพิวเตอร์	8.6	10.7	8.2	10	11.1	16.1	33.9	67.9	100	-	Home Computer	

ตาราง 11 อัตราร้อยละของครัวเรือนที่รายงานการเป็นเจ้าของสินทรัพย์ จำแนกตามลักษณะที่สำคัญของครัวเรือน (ต่อ)
 TABLE 11 PERCENTAGE OF HOUSEHOLDS REPORTING OWNERSHIP OF DURABLE GOODS BY SOME SELECTED HOUSEHOLD CHARACTERISTICS (Contd.)

สินทรัพย์	กลุ่มหนี้สินของครัวเรือน (บาท)										Durable Goods
	Group of Household Debt (Baht)										
	(AD08 = 0.1 และ AD11 > 0)										
ไม่มีหนี้	< 10,000	10,000	30,001	50,000	100,000	500,000	1,000,000	5,000,000	10,000,000	> 10,000,000	
No Debt											
เครื่องคอมพิวเตอร์											Computer with
ที่เชื่อมต่อกับอินเทอร์เน็ต	3.8	5	1.5	-	4.2	5.5	9.9	54.6	100	-	Internet Connected
โทรศัพท์	15	7.3	4.4	1.2	7.1	18.3	20	80.8	106	-	Telephone (include PCT.)
(รวมเครื่องต่อพ่วง PCT)											
โทรศัพท์เคลื่อนที่	78.5	69	82.1	88.9	90.5	92	97.5	100	100	-	Mobile Phone
โทรสาร	0.9	2.6	-	-	-	1.9	-	12.5	100	-	Facsimile
หลอดไฟนีออน	98.9	100	100	100	100	99.3	100	84.6	100	-	Fluorescences
หลอดไฟควมโคม	5.8	4.3	0.9	2.9	11.2	4.4	9.7	42	-	-	Light Bulbs
หลอดตะเกียบ	3.3	-	2.7	-	8.8	3.7	2	9.4	-	-	Compact Fluorescent Lamp
สมาชิกที่ใช้อินเทอร์เน็ต	19.8	7.3	11.4	44.4	21.4	19.2	51.4	45.1	100	-	Members Accessed to Internet
(ใช้ใบครัวเรือน และ/หรือ ใช้ในธุรกิจ)											(Private and/or Business Use)
รถจักรยาน	26.3	28.1	23.2	25.7	28.5	45.9	55	43.5	100	-	Bicycle
รถจักรยานยนต์	77.7	79.3	93	88.9	84	96	98	86.7	100	-	Motorcycle
รถยนต์ส่วนบุคคล	4.6	-	-	5.5	6.5	8.7	7.4	49.9	100	-	Automobile
รถบรรทุกเล็ก/รถปิคอัพ/รถตู้	23.5	15.4	26.4	40.3	46.9	50.2	62.9	62.3	100	-	Pickup, Van
รถอัมเขิน และรถอื่นๆ	-	-	3.9	8.6	3.4	3.2	9.3	-	-	-	Other Mini - Truck
ประเภทเดี่ยวน้ำ											
เรือยนต์	1.5	-	2.2	-	2.2	-	-	-	-	-	Motor - Boat

ตาราง 12 ขอบเขตจำกัดชั้นค่าใช้จ่ายอุปโภคบริโภค และจำนวนประชากรแบ่งเป็น 10 กลุ่มอันดับของครัวเรือนจำแนกตามค่าใช้จ่ายอุปโภคบริโภคต่อเดือนต่อคน
 TABLE 12 CLASS LIMIT, TOTAL CONSUMPTION EXPENDITURE AND TOTAL POPULATION FOR DECILE GROUPS OF HOUSEHOLDS ORDERED BY PER CAPITA CONSUMPTION EXPENDITURE FOR ALL HOUSEHOLDS

เปอร์เซ็นต์ไทล์ Percentile	จำนวนครัวเรือน Number of HH		ค่าสูงสุดของค่าใช้จ่าย อุปโภคบริโภคต่อเดือน Upper Limit Per Capita Cons. Exp. of Percentile (A11)		ค่าใช้จ่ายอุปโภคบริโภค Consumption Expenditure (A08)		จำนวนประชากร Number of Population (A04)		ขนาดของครัวเรือนเฉลี่ย Average Household Size (A04)				
	แต่ละกลุ่ม Each Group	สะสม Cumulative	แต่ละกลุ่ม Each Group	สะสม Cumulative	รวมทั้งสิ้น Total		แต่ละกลุ่ม Each Group		สะสม Cumulative				
					(2)	(3)	(4)	(5)	(6)	(7)	(8)	(9)	(10)
10	12,888	12,888	1,773	82,966,671	82,966,671	4,571	56,720	13,294	13,294	56,720	13,294	4,401	4,401
20	13,404	26,292	2,139	104,809,145	187,775,816	5,774	53,756	12,600	25,894	110,477	28,494	4,010	4,202
30	12,446	38,738	2,655	121,314,976	309,090,792	6,683	50,602	11,860	37,754	161,078	49,614	4,066	4,158
40	12,883	51,621	3,141	129,181,049	438,271,841	7,117	45,434	10,649	48,403	206,512	59,052	4,001	4,001
50	12,806	64,428	3,695	159,647,899	597,919,740	8,795	46,835	10,977	59,381	253,347	70,358	3,657	3,932
60	12,866	77,293	4,238	152,877,479	750,797,219	8,422	38,162	8,945	68,325	291,509	77,270	2,966	3,771
70	13,277	90,571	5,035	179,286,637	930,083,856	9,877	38,853	9,107	77,432	330,362	86,539	2,926	3,648
80	12,487	103,058	6,588	187,597,628	1,117,681,484	10,335	32,811	7,690	85,122	363,173	93,229	2,628	3,524
90	13,098	116,155	9,744	266,654,082	1,384,335,566	14,690	33,540	7,861	92,984	396,712	100,814	2,561	3,415
(95)	6,357	122,512	13,009	158,069,755	1,542,405,321	8,708	14,737	3,454	96,438	411,449	100,000	2,318	3,358
100	12,510	128,665	40,971	430,870,859	1,815,206,425	23,737	29,936	7,016	100,000	426,648	100,000	2,393	3,316

ตาราง 13 รายได้และค่าใช้จ่ายเฉลี่ยต่อเดือนของครัวเรือน จำนวนตามลักษณะที่สำคัญของครัวเรือน

TABLE 13 AVERAGE MONTHLY INCOME AND EXPENDITURE OF HOUSEHOLD BY SELECTED HOUSING CHARACTERISTICS

รายได้ / ค่าใช้จ่าย	หัวหน้าครัวเรือน																				
	รวมทั้งสิ้น	อายุ (ปี)					สถานภาพสมรส														
		Total	Age (Years)					Marital Status													
	เพศ	ชาย			หญิง		โสด			แต่งงาน		หย่าร้าง		สมรสแต่ไม่ทราบ							
	เฉลี่ยต่อครัวเรือน	Male	Female		Never Married		Widowed		Divorced		Separated		Married but Unknown Status								
	Average per HH	Never Married	Widowed	Divorced	Separated	Married	Widowed	Divorced	Separated	Married	Widowed	Divorced	Separated	Married but Unknown Status							
		>=60	50-59	40-49	30-39	20-29	<20	Female	Male	Female	Male	Female	Male	Female							
จำนวนครัวเรือน (ทั้งหมดนับได้ทั้งหมด)	1,287	0.326	0.277	0.352	0.244	0.086	0.002	0.432	0.855	0.002	0.086	0.244	0.352	0.277	0.326	0.102	0.921	0.711	0.017	0.035	
จำนวนประชากร	4,266	1.012	0.979	1.189	0.84	0.243	0.003	1.339	2.928	0.003	0.243	0.84	1.189	0.979	1.012	0.179	3.352	0.637	0.035	0.062	
1. รายได้ทั้งหมดต่อเดือน	2,307,227,245	17,932	18,914	15,988	11,500	14,709	16,159	19,515	22,535	14,524	14,062	14,062	14,062	14,062	14,062	14,062	19,285	12,732	36,978	8,837	7,273
รายได้ประจำ	2,277,946,019	17,704	18,682	15,769	11,500	14,709	16,065	19,259	22,025	14,406	14,062	14,062	14,062	14,062	14,062	14,062	19,285	12,732	36,978	8,837	7,273
รายได้ที่เกินตัวเงิน	1,942,142,817	15,095	16,042	13,219	11,500	12,462	13,928	16,734	19,096	11,512	11,937	16,593	10,099	34,835	5,320	4,744	15,201	9,142	34,806	4,744	5,320
รายได้จากการทำงาน	1,777,721,667	13,817	14,728	12,012	10,500	10,111	13,451	16,026	18,175	9,000	10,565	15,201	9,142	34,806	4,744	5,320	15,201	9,142	34,806	4,744	5,320
เงินได้รับเป็นการช่วยเหลือ	141,235,034	1,098	1,106	1,082	1,000	2,347	409	584	600	2,260	1,302	1,190	776	29	553	553	1,190	776	29	553	553
รายได้จากการพาณิชย์	23,186,116	180	208	126	-	3	68	124	321	253	70	202	181	-	22	22	202	181	-	22	22
รายได้ที่ไม่เป็นตัวเงิน	335,803,201	2,610	2,640	2,551	-	2,248	2,137	2,525	2,929	2,893	2,125	2,692	2,633	2,143	1,953	1,953	2,692	2,633	2,143	1,953	1,953
รายได้ที่เป็นตัวเงินอื่นๆ	29,281,227	228	232	218	-	-	95	256	509	118	-	247	48	-	1,564	1,564	247	48	-	1,564	1,564
2. ค่าใช้จ่ายทั้งหมดต่อเดือน	2,055,617,340	15,977	17,043	13,864	11,385	15,437	15,221	16,334	19,637	13,211	12,831	17,565	17,264	8,761	9,753	9,753	17,565	17,264	8,761	9,753	9,753
ค่าใช้จ่ายเพื่อการอุปโภคบริโภค	1,815,198,993	14,108	15,058	12,227	10,914	14,228	15,296	14,333	17,118	11,899	10,970	15,469	11,106	7,943	8,669	8,669	15,469	11,106	7,943	8,669	8,669
อาหารและเครื่องดื่ม (ไม่มีแอลกอฮอล์)	601,072,362	4,672	4,834	4,349	5,031	4,823	4,873	4,797	5,135	3,950	3,650	5,076	4,026	2,090	2,264	2,264	5,076	4,026	2,090	2,264	2,264

ตาราง 13 รายได้และค่าใช้จ่ายเฉลี่ยเดือนของครัวเรือน จำนวนตามลักษณะที่ต่างกันของครัวเรือน (ต่อ)

TABLE 13 AVERAGE MONTHLY INCOME AND EXPENDITURE OF HOUSEHOLD BY SELECTED HOUSING CHARACTERISTICS (Contd.)

รายการค่าใช้จ่าย	รวมทั้งสิ้น Total	หัวหน้าครัวเรือน Household Head														
		เพศ Sex		อายุ (ปี) Age (Years)					สถานภาพสมรส Marital Status			สมรสแต่ไม่กรณ สถานภาพสมรส Married but Unknown Status				
		ชาย Male	หญิง Female	<20	20 - 29	30 - 39	40 - 49	50 - 59	>=60	โสด Never Married	แต่งงาน Married		หย่าร้าง Divorced	หม้าย Widowed		
ครัวเรือนที่มีเจ้าของสอง	37,107,723	288	344	177	1,032	433	428	238	356	139	338	325	154	218	35	-
กลุ่มหมวก ยานต์ และอื่นๆ	15,930,778	124	141	91	185	18	126	134	181	91	87	150	49	-	55	-
ค่าใช้จ่ายเกี่ยวกับที่อยู่อาศัย																
เครื่องแต่งบ้าน และเครื่องใช้ต่างๆ	416,084,673	3,234	3,394	2,916	1,838	3,065	2,514	3,164	4,005	3,244	2,397	3,447	2,932	3,941	2,027	-
เครื่องนุ่งห่มและรองเท้า	55,121,066	428	435	416	949	962	448	440	456	233	528	456	307	155	273	-
ค่าใช้จ่ายส่วนบุคคล	59,745,757	464	441	511	197	979	488	438	457	360	659	469	416	257	278	-
เวชภัณฑ์และค่าตรวจรักษาพยาบาล	31,047,555	241	246	232	50	312	199	196	256	291	298	225	311	14	190	-
ค่าใช้จ่ายเกี่ยวกับการเดินทางและการสื่อสาร	487,312,541	3,787	4,365	2,643	1,148	2,684	3,596	3,903	5,224	2,891	2,147	4,422	2,342	2,003	1,487	-
การศึกษา	34,141,013	265	241	313	484	687	234	267	213	218	538	265	179	58	102	-
การบันเทิง การอ่าน และกิจกรรมทางศาสนา	38,897,643	302	314	279	-	314	291	344	275	287	269	328	247	207	118	-
ค่าใช้จ่ายเกี่ยวกับบริการสังคม พืชในโอกาสพิเศษ	38,737,882	301	302	300	-	-	98	411	560	195	78	314	122	-	1,841	-
ค่าใช้จ่ายที่ไม่เกี่ยวข้องกับครอบครัว โสด	240,418,348	1,869	1,985	1,637	471	1,209	1,926	2,001	2,518	1,312	1,861	2,096	1,098	817	1,084	-

ตาราง 13 รายได้และค่าใช้จ่ายเฉลี่ยต่อเดือนของครัวเรือน จำนวนตามลักษณะที่อาศัยของครัวเรือน (ต่อ)

TABLE 13 AVERAGE MONTHLY INCOME AND EXPENDITURE OF HOUSEHOLD BY SELECTED HOUSING CHARACTERISTICS (Contd.)

รายได้ / ค่าใช้จ่าย	หัวหน้าครัวเรือน										กลุ่มขนาดของครัวเรือน (คน)											
	Household Head										Group Household Size (Persons)											
	ไม่ได้อยู่โรงเรียน		มีระดับการศึกษา		อาชีวศึกษา		อนุปริญญา		ปริญญาตรี		สูงกว่าปริญญาตรี		การศึกษาดำเนินการ		รวมคนรับใช้		ไม่รวมคนรับใช้/ ลูกจ้าง		Exclude Servants / Employee			
Attended School	Never Attended School	Primary	Lower secondary	Upper secondary	Vocational or Technical	Post secondary	University/ Bachelor-	Postgraduate	Other Education	1-2	3-4	5-7	>=8	1-2	3-4	5-7	>=8	1-2	3-4	5-7	>=8	
จำนวนครัวเรือนทั้งหมด (ข้อมูล)	0.065	0.623	0.227	0.129	0.116	0.038	0.025	0.05	0.01	0.003	0.433	0.598	0.228	0.433	0.601	0.225	0.028	0.433	0.601	0.225	0.028	
จำนวนประชากร	0.19	2.127	0.839	0.361	0.374	0.139	0.077	0.124	0.017	0.019	0.707	2.07	1.235	0.707	2.089	1.216	0.254	0.707	2.089	1.216	0.254	
1. รายได้ทั้งสิ้นต่อเดือน	12,603	15,401	14,081	19,116	24,000	18,628	39,148	42,893	28,600	25,833	14,248	18,610	21,612	30,439	14,248	18,648	21,552	30,439	14,248	18,648	21,552	30,439
รายได้ประจำ	12,603	15,093	13,776	18,984	23,999	18,421	38,924	42,881	28,528	25,833	13,970	18,542	21,032	30,439	13,970	18,581	20,964	30,439	13,970	18,581	20,964	30,439
รายได้เป็นสังฆเงิน	10,194	12,771	11,868	16,283	21,120	12,506	35,266	37,533	26,473	15,833	11,550	15,800	18,442	27,556	11,550	15,801	18,478	27,556	11,550	15,801	18,478	27,556
รายได้จากการจ้างงาน	8,837	12,080	11,172	15,103	16,984	10,639	34,504	33,432	25,715	6,250	9,559	14,801	17,688	27,077	9,559	14,756	17,850	27,077	9,559	14,756	17,850	27,077
เงินได้รับเป็นการช่วยเหลือ	1,348	442	681	1,151	4,035	1,771	633	3,638	-	3,333	1,857	796	523	479	1,857	810	483	479	1,857	810	483	479
รายได้จากรายได้เงิน	9	248	15	29	101	96	128	463	758	6,250	134	203	230	-	134	235	145	-	134	235	145	-
รายได้ที่เป็นเงินบริจาค	2,409	2,322	1,907	2,700	2,872	5,916	3,658	5,348	2,055	10,000	2,420	2,742	2,590	2,883	2,420	2,780	2,486	2,883	2,420	2,780	2,486	2,883
รายได้ที่เป็นเงินบริจาค	-	307	306	132	1	206	224	12	72	-	278	67	580	-	278	67	588	-	278	67	588	-
2. ค่าใช้จ่ายทั้งหมดต่อเดือน	3,197	13,966	14,013	16,397	19,955	18,524	30,096	35,795	29,607	105,709	12,364	16,430	20,855	22,395	12,364	16,901	19,658	22,395	12,364	16,901	19,658	22,395
ค่าใช้จ่ายเพื่อการอุปโภคบริโภค	8,395	12,572	12,739	14,524	17,549	16,293	16,618	28,199	24,609	82,043	10,537	14,734	18,486	20,264	10,537	15,089	17,590	20,264	10,537	15,089	17,590	20,264
อาหารและเครื่องดื่ม (ไม่มีแอลกอฮอล์)	3,296	4,221	5,050	4,953	5,166	5,242	5,017	6,817	6,265	15,927	3,295	4,863	6,455	7,323	3,295	4,922	6,322	7,323	3,295	4,922	6,322	7,323

ตาราง 13 รายได้และค่าใช้จ่ายเฉลี่ยต่อเดือนของครัวเรือน จำนวนตามลักษณะที่อาศัยของครัวเรือน (ต่อ)

TABLE 13 AVERAGE MONTHLY INCOME AND EXPENDITURE OF HOUSEHOLD BY SELECTED HOUSING CHARACTERISTICS (Contd.)

รายละเอียดค่าใช้จ่าย	หัวหน้าครัวเรือน											กลุ่มคนนอกครัวเรือน (คน)								
	Household Head											Group Household Size (Persons)								
	การศึกษานิติ			การศึกษามัธยมศึกษาตอนต้น			การศึกษามัธยมศึกษาตอนปลาย			การศึกษาระดับปริญญาตรี		การศึกษาระดับปริญญาโท		การศึกษาระดับปริญญาเอก		รวมครัวเรือน		ไม่รวมครัวเรือน / ผู้ด้อยค่า		
ไม่เข้าเรียน	อนุบาลหรือก่อนอนุบาล	ประถมศึกษา	มัธยมศึกษาตอนต้น	มัธยมศึกษาตอนปลาย	อาชีวศึกษา	อนุปริญญา	ปริญญาตรี	ปริญญาโท	ปริญญาเอก	อื่นๆ	1-2	3-4	5-7	8-8	1-2	3-4	5-7	8-8	Servants	Exclude Servants - Employee
School	Kindergarten	Primary	Lower secondary	Upper secondary	Vocational or Technical School	Post secondary	Bachelor Degree	Postgraduate	Education	Other	1-2	3-4	5-7	8-8	1-2	3-4	5-7	8-8		
เครื่องใช้ที่มีของสองตัว	242	209	191	639	540	241	409	340	-	-	290	273	316	373	290	271	321	373		
รถยนต์ รถจักรยานยนต์ และจักรยาน	238	106	98	341	57	22	160	-	-	-	117	107	193	36	117	106	196	36		
ค่าจ้างเกี่ยวกับค่าเช่าบ้าน																				
เครื่องใช้ในบ้าน และเครื่องใช้ต่างๆ	1,893	2,922	2,309	3,165	3,750	5,913	4,401	7,444	3,808	25,250	2,871	3,313	3,630	4,019	2,871	3,429	3,315	4,019		
เครื่องนุ่งห่มและรองเท้า	418	303	455	418	808	227	619	941	1,261	-	395	415	515	532	395	413	522	532		
ค่าจ้างค่าเช่ารถ	373	382	431	439	732	397	947	834	1,111	1,200	402	431	630	782	402	435	622	782		
เวรรับส่งและค่าโดยสารรถสาธารณะ	566	215	172	258	235	141	164	252	1,765	-	168	291	227	426	168	289	231	426		
ค่าจ้างเกี่ยวกับค่าเดินทางและค่าโดยสาร	1,021	3,365	3,096	3,602	5,336	3,311	3,777	10,124	9,792	29,542	2,343	4,300	4,897	6,133	2,343	4,433	4,550	6,133		
ค่าโทรศัพท์	103	149	251	247	632	408	265	565	66	8,916	120	280	499	288	120	326	380	288		
ค่าเช่าหนังสือ การอ่าน และกิจกรรมทางาน	257	715	358	356	287	371	463	848	542	1,208	208	372	294	349	208	376	281	349		
ค่าจ้างเกี่ยวกับค่าเดินทางและค่าโดยสาร	89	483	237	166	5	21	395	35	-	-	328	90	840	3	328	89	852	3		
ค่าจ้างเกี่ยวกับค่าเช่าบ้าน	701	1,395	1,274	1,873	2,407	2,232	3,478	7,595	4,998	23,666	1,826	1,696	2,369	2,131	1,826	1,812	2,068	2,131		

ตาราง 13 รายได้และค่าใช้จ่ายเฉลี่ยเดือนของครัวเรือน จำนวนตามลักษณะที่สำคัญของครัวเรือน (ต่อ)

TABLE 13 AVERAGE MONTHLY INCOME AND EXPENDITURE OF HOUSEHOLD BY SELECTED HOUSING CHARACTERISTICS (Contd.)

รายได้ / ค่าใช้จ่าย	การเป็นภาระของครัวเรือน											
	ผู้พิการ (คน)				ผู้ที่ไม่สามารถดูแลตนเองในชีวิตประจำวัน (คน)				ผู้ที่ไม่สามารถเดินทางไปนอกเขตพื้นที่อาศัยโดยไม่มีผู้ช่วยเหลือ (คน)			
	1-ก.พ.	3-ม.ย.	5-ก.ค.	5-ก.ค. >= 8	1-ก.พ.	3-ม.ย.	5-ก.ค.	5-ก.ค. >= 8	1-ก.พ.	3-ม.ย.	5-ก.ค.	5-ก.ค. >= 8
จำนวนครัวเรือน (ที่ลงทะเบียนได้ข้อมูล)	0.035	-	-	-	1,268	-	-	-	1,249	-	-	-
จำนวนประชากร	0.078	-	-	-	4,197	-	-	-	4,139	-	-	-
1. รายได้ทั้งสิ้นต่อเดือน	18,327	-	-	-	18,015	-	-	-	18,119	-	-	-
รายได้ประจำ	16,792	-	-	-	17,784	-	-	-	17,885	-	-	-
รายได้ที่เป็นตัวเงิน	15,223	-	-	-	15,166	-	-	-	15,261	-	-	-
รายได้จากการทำงาน	15,129	-	-	-	13,873	-	-	-	13,974	-	-	-
เงินได้รับเป็นการช่วยเหลือ	82	-	-	-	1,110	-	-	-	1,101	-	-	-
รายได้จากการทรัพย์สิน	13	-	-	-	183	-	-	-	186	-	-	-
รายได้ที่ไม่เป็นตัวเงิน	1,568	-	-	-	2,618	-	-	-	2,623	-	-	-
รายได้ที่เกินตัวเงินอื่นๆ	1,536	-	-	-	231	-	-	-	234	-	-	-

ตาราง 13 รายได้และค่าใช้จ่ายเฉลี่ยต่อเดือนของครัวเรือน จำแนกตามลักษณะที่สำคัญของครัวเรือน (ต่อ)

TABLE 13 AVERAGE MONTHLY INCOME AND EXPENDITURE OF HOUSEHOLD BY SELECTED HOUSING CHARACTERISTICS (Contd.)

รายได้ / ค่าใช้จ่าย	การเป็นภาระของครัวเรือน											
	ผู้พิการ (คน)						ผู้ที่ไม่สามารถดูแลตนเองในชีวิตประจำวัน (คน)					
	Disability (Persons)		Could not be able to Take Care Themselves in Daily Life (Persons)		Could not be able to go out of their Living Place without Accompair (Persons)		Disability (Persons)		Could not be able to Take Care Themselves in Daily Life (Persons)		Could not be able to go out of their Living Place without Accompair (Persons)	
	1-2	3-4	5-7	>=8	1-2	3-4	5-7	>=8	1-2	3-4	5-7	>=8
2. ค่าใช้จ่ายทั้งสิ้นต่อเดือน	10,149	-	-	-	16,070	-	-	-	16,175	-	-	-
ค่าใช้จ่ายเพื่อการอุปโภคบริโภค	8,834	-	-	-	14,182	-	-	-	14,266	-	-	-
อาหารและเครื่องดื่ม (ไม่มีแอลกอฮอล์)	3,113	-	-	-	4,680	-	-	-	4,711	-	-	-
เครื่องคั้นที่มีแอลกอฮอล์	157	-	-	-	289	-	-	-	290	-	-	-
ยาสูบ หมาก ยาน้ำคั่ว และอื่นๆ	183	-	-	-	122	-	-	-	123	-	-	-
ค่าจ้างเชี่ยกับที่อยู่อาศัย												
เครื่องแต่งกัน และเครื่องใช้ต่างๆ	1,573	-	-	-	3,234	-	-	-	3,270	-	-	-
เครื่องนุ่งห่มและรองเท้า	77	-	-	-	431	-	-	-	429	-	-	-
ค่าจ้างช่วยส่วนบุคคล	255	-	-	-	466	-	-	-	464	-	-	-
เวชภัณฑ์และค่าตรวจรักษาพยาบาล	117	-	-	-	242	-	-	-	240	-	-	-
ค่าจ้างผู้เชี่ยวชาญการเดินทางและการสื่อสาร	1,576	-	-	-	3,821	-	-	-	3,865	-	-	-
การศึกษา	28	-	-	-	267	-	-	-	271	-	-	-
การบันเทิง การอ่าน และกิจกรรมทางศาสนา	49	-	-	-	305	-	-	-	303	-	-	-
ค่าจ้างผู้เชี่ยวชาญจัดงานพิธีในโอกาสพิเศษ	1,706	-	-	-	306	-	-	-	301	-	-	-
ค่าจ้างที่ไม่เกี่ยวข้องกับภาคธุรกิจ	1,315	-	-	-	1,887	-	-	-	1,910	-	-	-

ตาราง 13 รายได้และค่าใช้จ่ายเฉลี่ยต่อเดือนของครัวเรือน จำนวนตามลักษณะที่สำคัญของครัวเรือน (ต่อ)

TABLE 13 AVERAGE MONTHLY INCOME AND EXPENDITURE OF HOUSEHOLD BY SELECTED HOUSING CHARACTERISTICS (Contd.)

รายได้ / ค่าใช้จ่าย	กลุ่มหนี้สินของครัวเรือน (บาท)										Income / Expenditure
	Group of Household Debt (Baht)										
	ไม่มีหนี้ No Debt	<=10,000	10,001	30,001	50,001	100,001	500,001	1,000,001	5,000,001	> 10,000,000	
จำนวนครัวเรือน (ที่เองนับได้ข้อมูล)	0.529	0.102	0.169	0.072	0.1	0.222	0.061	0.029	0.003	-	Total Household
จำนวนประชากร	1.591	0.273	0.565	0.232	0.372	0.872	0.25	0.096	0.016	-	Total Population
1. รายได้ทั้งสิ้นต่อเดือน	14,397	11,881	11,834	18,517	21,474	22,189	33,061	57,886	60,000	-	Total Monthly Income
รายได้ประจำ	14,303	11,858	11,474	17,944	21,235	21,678	33,039	57,886	60,000	-	Total Current Income
รายได้ที่เป็นตัวเงิน	11,781	9,756	9,664	14,962	18,403	19,223	28,951	51,452	50,000	-	Money Income
รายได้จากการทำงาน	9,983	8,993	8,740	13,773	17,092	18,428	28,512	50,070	50,000	-	From Earning
เงินที่ได้รับเป็นการช่วยเหลือ	1,605	724	916	896	1,274	563	203	202	-	-	From Current Transfer
รายได้จากทรัพย์สิน	193	40	8	293	37	232	236	1,180	-	-	From Property Income
รายได้ที่ไม่เป็นตัวเงิน	2,522	2,102	1,810	2,983	2,832	2,455	4,088	6,433	10,000	-	Non - money Income
รายได้ที่เป็นตัวเงินอื่นๆ	94	23	360	572	239	512	22	-	-	-	Other Money Receipt
2. ค่าใช้จ่ายทั้งสิ้นต่อเดือน	13,065	10,305	10,860	20,702	17,817	19,459	28,859	43,826	55,346	-	Total Monthly Expenditures
ค่าใช้จ่ายเพื่อการอุปโภคบริโภค	11,964	9,021	10,040	17,867	16,034	16,896	23,549	34,665	50,276	-	Consumption Expenditures

(บาท-Baht)

ตาราง 13 รายได้และค่าใช้จ่ายเฉลี่ยต่อเดือนของครัวเรือน จำแนกตามลักษณะที่สำคัญของครัวเรือน (ต่อ)

TABLE 13 AVERAGE MONTHLY INCOME AND EXPENDITURE OF HOUSEHOLD BY SELECTED HOUSING CHARACTERISTICS (Contd.)

รายได้ / ค่าใช้จ่าย	กลุ่มหนี้สินของครัวเรือน (บาท)										Income / Expenditure
	Group of Household Debt (Baht)										
	ไม่มีหนี้ No Debt	<=10,000	10,001	30,001	50,001	100,001	500,001	1,000,001	5,000,001	> 10,000,000	
อาหารและเครื่องดื่ม (ไม่มีแอลกอฮอล์)	4,337	3,516	3,848	5,136	5,612	4,884	6,907	8,436	10,617	-	Food and Beverages (excludes alcoholic)
เครื่องดื่มที่มีแอลกอฮอล์	204	168	185	705	249	477	300	517	-	-	Alcoholic Beverages
ยานพาหนะ ยานยนต์ และอื่นๆ	115	52	100	235	129	138	82	371	-	-	Tobacco Products
ค่าใช้จ่ายเกี่ยวกับที่อยู่อาศัย											Household Operation, Furnitures
เครื่องแต่งบ้าน และเครื่องใช้ต่างๆ	2,881	2,310	2,092	5,941	3,697	2,756	4,726	10,049	24,040	-	and Equipment
เครื่องนุ่งห่มและรองเท้า	426	329	256	408	392	553	625	635	500	-	Apparel and Footwear
ค่าใช้จ่ายส่วนบุคคล	429	372	322	714	502	463	691	930	1,769	-	Personal Care
เวชภัณฑ์และค่าตรวจรักษาพยาบาล	221	255	149	311	271	241	174	996	-	-	Medical and Health Care
ค่าใช้จ่ายเกี่ยวกับการเดินทางและการสื่อสาร	2,518	1,631	2,163	3,008	4,351	6,411	9,200	11,840	11,830	-	Transport and Communication
การศึกษา	271	103	364	247	307	221	423	87	-	-	Education
การบันเทิง การอ่าน และกิจกรรมทางศาสนา	288	227	195	428	258	326	420	762	1,520	-	Recreation Reading and Religious Activity
ค่าใช้จ่ายเกี่ยวกับการจัดงานพิธีในโอกาสพิเศษ	274	58	366	733	263	426	-	42	-	-	Special Ceremony Expenses
ค่าใช้จ่ายที่ไม่เกี่ยวกับภาระอุปโภคบริโภค	1,101	1,284	820	2,835	1,784	2,563	5,311	9,161	5,070	-	Non-Consumption Expenditures