



สำมะโนอุตสาหกรรม พ.ศ. 2560
THE 2017 INDUSTRIAL CENSUS

จังหวัดนครพนม
NAKHON PHANOM PROVINCE

สำนักงานสถิติแห่งชาติ
กระทรวงดิจิทัลเพื่อเศรษฐกิจและสังคม

NATIONAL STATISTICAL OFFICE
MINISTRY OF DIGITAL ECONOMY AND SOCIETY



สำมะโนอุตสาหกรรม พ.ศ. 2560

จังหวัดนครพนม

THE 2017 INDUSTRIAL CENSUS

Nakhon Phanom PROVINCE



สำนักงานสถิติแห่งชาติ

หน่วยงานเจ้าของเรื่อง สำนักงานสถิติจังหวัดนครพนม
โทรศัพท์ 0 4251 1206
โทรสาร 0 4251 3284
ไปรษณีย์อิเล็กทรอนิกส์ nkphanom@nso.go.th

หน่วยงานที่เผยแพร่ กองสถิติพยากรณ์
สำนักงานสถิติแห่งชาติ
ศูนย์ราชการเฉลิมพระเกียรติ 80 พรรษาฯ
อาคารรัฐประศาสนภักดี ชั้น 2
ถนนแจ้งวัฒนะ เขตหลักสี่ กรุงเทพฯ 10210
โทรศัพท์ 0 2141 7498
โทรสาร 0 2143 8132
ไปรษณีย์อิเล็กทรอนิกส์ binfopub@nso.go.th

ปีที่จัดพิมพ์ 2561

จัดพิมพ์โดย ร้านผลิตสื่อ

คำนำ

อุตสาหกรรมเป็นกิจกรรมทางเศรษฐกิจที่สำคัญของประเทศ สร้างรายได้ให้กับประเทศเป็นอย่างมาก อุตสาหกรรมในประเทศไทยกำลังเปลี่ยนผ่านภาคอุตสาหกรรมไปสู่ Industry 4.0 พัฒนตามนโยบายประเทศไทย 4.0 ซึ่งเป็นอุตสาหกรรมกำลังก้าวสู่การปฏิวัติครั้งใหม่ด้วยการนำนวัตกรรมและเทคโนโลยีสมัยใหม่เข้ามาเป็นกลไกขับเคลื่อนให้เกิดการพัฒนาในด้านต่างๆ ภายใน 20 ปี ข้างหน้า ปัจจุบันทุกประเทศบนโลกมีการเชื่อมต่อกันอย่างไร้พรมแดนในทุกมิติ ทั้งความร่วมมือทางการค้า ด้านการพัฒนาโครงสร้างพื้นฐาน และความร่วมมือทางด้านเศรษฐกิจและสังคม ย่อมเกิดการแข่งขันสูงขึ้นเรื่อย ๆ ประเทศไทยจำเป็นต้องปรับตัวสู่การพัฒนาในยุคอุตสาหกรรม 4.0 ด้วยเพื่อเพิ่มศักยภาพของตนเองในการแข่งขัน ข้อมูลสถิติด้านอุตสาหกรรมการผลิต จึงมีความสำคัญมากใช้ในการวางแผน พัฒนา Industry 4.0 ในแต่ละด้าน สำนักงานสถิติแห่งชาติตระหนักถึงความสำคัญดังกล่าว จึงได้จัดทำ สำมะโนอุตสาหกรรมขึ้น เพื่อให้ประเทศมีข้อมูลสถิติพื้นฐาน ที่สำคัญทางด้านอุตสาหกรรมผลิตอย่างต่อเนื่อง เพื่อภาครัฐและเอกชนใช้ในการกำหนดนโยบายและวางแผนพัฒนาเศรษฐกิจ ด้านอุตสาหกรรมทั้งในระดับประเทศและระดับจังหวัดเพื่อเพิ่มศักยภาพในการแข่งขันในตลาดโลก

ในการจัดทำสำมะโนอุตสาหกรรม พ.ศ. 2560 ครั้งนี้ ได้กำหนดแผนการดำเนินงานเป็น 2 ขั้นตอน คือ ขั้นการเก็บรวบรวมข้อมูลพื้นฐานหรือการนับจุดสถานประกอบการทุกประเภท ซึ่งดำเนินการในปี 2559 และขั้นการเก็บรวบรวมข้อมูลรายละเอียดหรือการแจงนับสถานประกอบการในอุตสาหกรรมการผลิตดำเนินการในปี 2560

รายงานฉบับนี้ เป็นรายงานผลจากการเก็บรวบรวมข้อมูลรายละเอียดเฉพาะอุตสาหกรรมการผลิต ซึ่งจัดจำแนกประเภทสถานประกอบการตามการจัดมาตรฐานอุตสาหกรรมประเทศไทย ปี 2552 (Thailand Standard Industrial Classification: TSIC 2009) ที่ตั้งอยู่ในเขตเทศบาลและนอกเขตเทศบาลของจังหวัดนครพนม โดยทำการเก็บรวบรวมข้อมูลในระหว่างเดือนเมษายน – กรกฎาคม 2560 ข้อมูลที่นำเสนอเป็นการดำเนินกิจการในรอบปี 2559 การนำเสนอผลนั้น ได้นำเสนอข้อมูลเป็น 2 ตอน คือ ตอนที่ 1 ข้อมูลทั่วไปของสถานประกอบการ และตอนที่ 2 ข้อมูลการดำเนินกิจการ จำแนกตามขนาดของสถานประกอบการ และจำแนกตามประเภทอุตสาหกรรม นอกจากนี้ข้อมูลสถิติดังกล่าวยังมีข้อมูลเกี่ยวกับข้อมูลจำแนกตามอำเภอ แต่ไม่ได้นำเสนอในรายงานฉบับนี้ ผู้สนใจสามารถติดต่อขอข้อมูลได้ที่สำนักงานสถิติจังหวัดนครพนม

สำนักงานสถิติแห่งชาติ ใคร่ขอขอบคุณผู้ประกอบการและผู้เกี่ยวข้องทุกฝ่ายที่ได้ให้ ความร่วมมือในการให้ข้อมูล ซึ่งข้อมูลที่ได้จะเป็นประโยชน์สำหรับผู้ใช้อุปกรณ์ทั้งภาครัฐบาลและภาคเอกชนต่อไป

บทสรุปสำหรับผู้บริหาร

เนื่องจากบริบทของประเทศไทยมีการเปลี่ยนแปลงทั้งด้านเศรษฐกิจสังคมและการเมือง ที่ส่งผลกระทบต่อภาคอุตสาหกรรมทำให้โครงสร้างการดำเนินธุรกิจและอุตสาหกรรมเปลี่ยนแปลงไป เช่น วิสาหกิจขนาดกลางและขนาดย่อม (SMEs) มีอัตราการขยายตัวเพิ่มขึ้นและมีธุรกิจทางการค้า การบริการ และอุตสาหกรรมใหม่ ๆ เกิดขึ้นเป็นต้น ซึ่งถือเป็นกลไกที่สำคัญต่อการเจริญเติบโตของระบบเศรษฐกิจของประเทศ ดังนั้น ข้อมูลสถิติและสารสนเทศโครงสร้างขั้นพื้นฐานเกี่ยวกับการประกอบธุรกิจและอุตสาหกรรม จึงมีความสำคัญและจำเป็นสำหรับภาครัฐและเอกชนใช้ในการกำหนดนโยบายและวางแผนพัฒนาด้านเศรษฐกิจและอุตสาหกรรม ทั้งในระดับ ประเทศ และระดับท้องถิ่น เพื่อเพิ่มขีดความสามารถในการแข่งขันทางเศรษฐกิจในตลาดโลก

สำนักงานสถิติแห่งชาติ จัดทำสำมะโนอุตสาหกรรมทุก 10 ปี ตามข้อเสนอแนะขององค์การสหประชาชาติ และได้วางแผนเปลี่ยนเป็นจัดทำทุก 5 ปี เพื่อให้ประเทศไทยมีข้อมูลพื้นฐานที่สำคัญทางด้านอุตสาหกรรมการผลิตอย่างต่อเนื่อง เพื่อใช้ในการวิเคราะห์และติดตามสถานการณ์ด้านเศรษฐกิจของประเทศและภูมิภาค ซึ่งที่ผ่านมาสำนักงานสถิติแห่งชาติจัดทำสำมะโนอุตสาหกรรมมาแล้ว 4 ครั้ง ในปี 2507 ปี 2540 ปี 2550 และปี 2555 สำหรับปี 2560 เป็นการจัดทำสำมะโนอุตสาหกรรมครั้งที่ 5 ของประเทศไทย

ในการจัดทำสำมะโนอุตสาหกรรม พ.ศ. 2560 ได้กำหนดแผนการดำเนินงานเป็น 2 ขั้นตอนคือ ขั้นการเก็บรวบรวมข้อมูลพื้นฐานหรือการนับจดสถานประกอบการ ทุกประเภท ซึ่งดำเนินการในปี 2559 และขั้นการเก็บรวบรวม ข้อมูลรายละเอียดหรือการแจงนับสถานประกอบการในอุตสาหกรรมการผลิตดำเนินการในปี 2560

สำหรับรายงานผลสำมะโนอุตสาหกรรม พ.ศ. 2560 ฉบับนี้เป็นผลการเก็บรวบรวมข้อมูลรายละเอียดเกี่ยวกับการประกอบกิจการของสถานประกอบการในปี 2559 ซึ่งจัดจำแนกประเภทสถานประกอบการตามการจัดประเภทมาตรฐาน

อุตสาหกรรมประเทศไทย ปี 2552 (TSIC2009) และดำเนินการเก็บรวบรวมข้อมูลระหว่างเดือนเมษายน-กรกฎาคม พ.ศ. 2560 ข้อมูลที่นำเสนอเป็นข้อมูลของสถานประกอบการอุตสาหกรรมการผลิตทั่วประเทศที่ตั้งอยู่ในจังหวัดนครพนม ซึ่งสรุปได้ดังนี้

การเก็บรวบรวมข้อมูลพื้นฐาน : การนับจด

โดยมีผลการเก็บรวบรวมข้อมูลพื้นฐานของสถานประกอบการที่ประกอบธุรกิจเกี่ยวกับธุรกิจทางการค้าธุรกิจทางการบริการ การผลิต การก่อสร้าง การขนส่งทางบกและสถานที่เก็บสินค้า กิจกรรมด้านข้อมูลข่าวสารและการสื่อสาร และกิจกรรมด้านโรงพยาบาลเอกชนในปี 2559 นั้นพบว่า มีสถานประกอบการจำนวนทั้งสิ้น 21,248 แห่ง ส่วนใหญ่ ร้อยละ 37.0 หรือ 7,858 แห่ง ดำเนินธุรกิจเกี่ยวกับการผลิต รองลงมาร้อยละ 32.2 หรือ 6,837 แห่ง ดำเนินธุรกิจเกี่ยวกับการขายปลีก ร้อยละ 11.0 หรือ 2,345 แห่ง ดำเนินกิจการเกี่ยวกับที่พักแรม บริการอาหารและเครื่องดื่มร้อยละ 5.8 หรือ 1,232 แห่ง ดำเนินกิจการเกี่ยวกับการขนส่ง และการขายปลีก การซ่อมแซมยานยนต์ และจักรยานยนต์ และร้อยละ 5.3 หรือ 1,129 แห่ง ดำเนินกิจการเกี่ยวกับกิจกรรมบริการอื่น ๆ

ในส่วนของกิจกรรมทางเศรษฐกิจที่ต่ำกว่าร้อยละ 5.3 แต่มากกว่าร้อยละ 1.0 คือ ร้อยละ 2.5 หรือ 529 แห่ง ดำเนินกิจการเกี่ยวกับการขนส่งทางบก สถานที่เก็บสินค้า ร้อยละ 1.5 หรือ 330 แห่ง ดำเนินกิจการเกี่ยวกับกิจกรรมอสังหาริมทรัพย์ และร้อยละ 1.4 หรือ 297 แห่ง ดำเนินกิจการเกี่ยวกับการขนส่ง

สำหรับกิจกรรมทางเศรษฐกิจอื่น ๆ นอกเหนือจากที่กล่าวข้างต้น มีสัดส่วนต่ำกว่าร้อยละ 1.0 (ภาพที่ 1)

ภาพที่ 1 จำนวนสถานประกอบการของข้อมูลพื้นฐาน จำแนกตามกิจกรรมทางเศรษฐกิจ

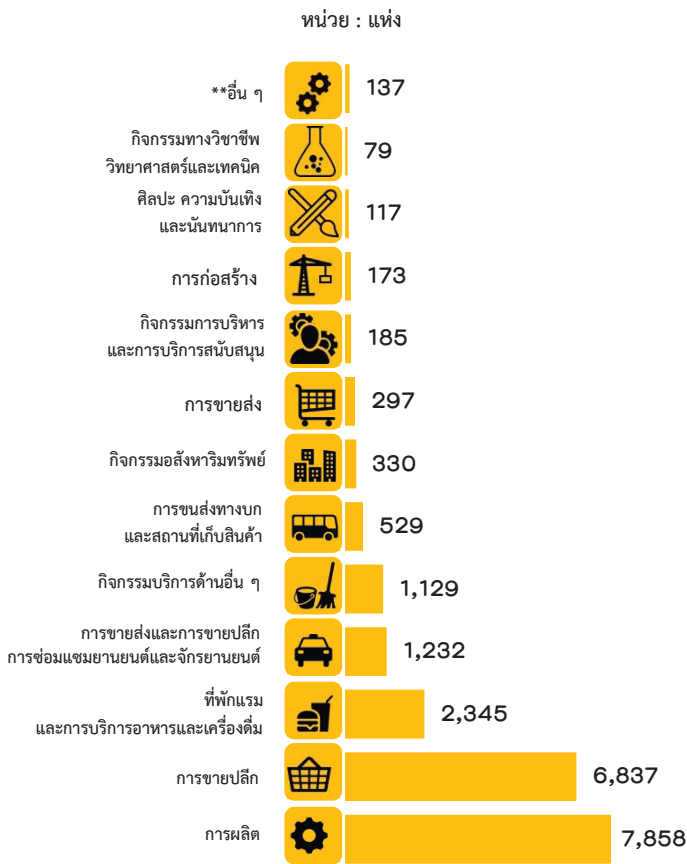

** อื่น ๆ หมายถึง การจัดการบำบัดน้ำเสียของเสียและสิ่งปฏิกูล ข้อมูล ข้าราชการและการสื่อสาร และโรงพยาบาลเอกชน

ข้อมูลรายละเอียด : งานจ้างนับ

1. จำนวนสถานประกอบการ

จากการเก็บรวบรวมข้อมูลรายละเอียดของ สถานประกอบการที่ดำเนินกิจการอุตสาหกรรมการผลิต ในหมวดใหญ่การผลิต การจัดหา การจัดการและ บำบัดน้ำเสียของเสียและสิ่งปฏิกูล และหมวดย่อย การจัดพิมพ์จำหน่าย หรือเผยแพร่ ผลจากสำมะโน อุตสาหกรรม พ.ศ. 2560 ของจังหวัดนครพนม มีจำนวน สถานประกอบการทั้งสิ้น 7,351 แห่ง มีอุตสาหกรรม สำคัญ คือ การผลิตไม้และผลิตภัณฑ์จากไม้และ ไม้ก๊อก (ยกเว้นเฟอร์นิเจอร์) การผลิตสิ่งของจากฟาง และ วัสดุถักสานอื่น ๆ และการผลิตผลิตภัณฑ์อาหาร ร้อยละ 43.4 และ 32.2 ตามลำดับ อุตสาหกรรม ในลำดับรองลงไป ได้แก่ การผลิตสิ่งทอ มีร้อยละ 12.5 สำหรับหมวดย่อยอื่น ๆ นอกเหนือจากที่กล่าว ข้างต้น มีจำนวนต่ำกว่าร้อยละ 3.2 (ภาพที่ 2)

ภาพที่ 2 ร้อยละของสถานประกอบการอุตสาหกรรมการผลิต จำแนกตามหมวดย่อยอุตสาหกรรม

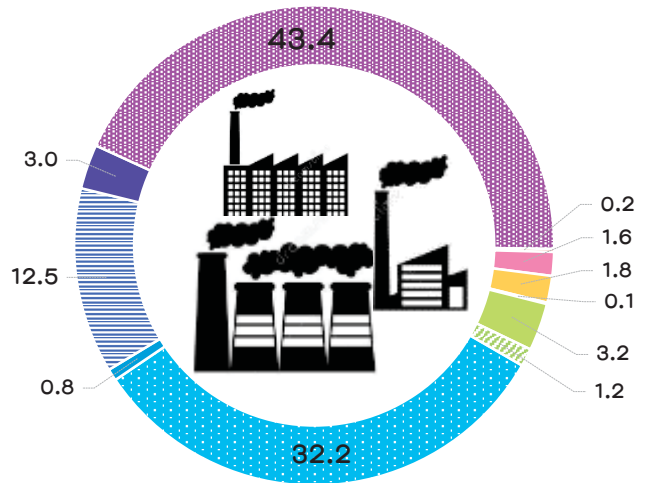

- หมวดย่อย 10 การผลิตผลิตภัณฑ์อาหาร
- หมวดย่อย 11 การผลิตเครื่องดื่ม
- หมวดย่อย 13 การผลิตสิ่งทอ
- หมวดย่อย 14 การผลิตเสื้อผ้าเครื่องแต่งกาย
- หมวดย่อย 16 การผลิตไม้และผลิตภัณฑ์จากไม้และไม้ก๊อก (ยกเว้นเฟอร์นิเจอร์) การผลิตสิ่งของจากฟาง และวัสดุถักสานอื่น ๆ
- หมวดย่อย 22 การผลิตผลิตภัณฑ์ยางและพลาสติก
- หมวดย่อย 23 การผลิตผลิตภัณฑ์อื่น ๆ ที่ทำจากแร่โลหะ
- หมวดย่อย 25 การผลิตผลิตภัณฑ์โลหะประดิษฐ์ (ยกเว้นเครื่องจักรและอุปกรณ์)
- หมวดย่อย 31 การผลิตเฟอร์นิเจอร์
- หมวดย่อย 32 การผลิตผลิตภัณฑ์อื่น ๆ
- หมวดย่อยอื่น ๆ ได้แก่ 12, 15, 18, 20, 26, 28-30 และ 33-38

2. ขนาดของสถานประกอบการ

เมื่อพิจารณาตามขนาดของสถานประกอบการ จะพบว่า สถานประกอบการที่มีคนทำงานขนาด 1-15 คน มีจำนวนมากที่สุดถึง 7,267 แห่ง หรือร้อยละ 98.9 ส่วนอีกร้อยละ 1.1 เป็นสถานประกอบการที่มีคนทำงาน 16 คนขึ้นไป ประกอบไปด้วยสถานประกอบการที่มีคนทำงานขนาด 16-25 คน จำนวน 37 แห่ง หรือร้อยละ 0.5 สถานประกอบการที่มีคนทำงานขนาด 26-30 คน มีสัดส่วนเล็กน้อยกว่าร้อยละ 0.1 (ภาพที่ 3)

ในขณะที่สถานประกอบการที่มีคนทำงานขนาด 26 – 30 คน มีสัดส่วนเล็กน้อยกว่าร้อยละ 0.1 (ภาพที่ 3)

ภาพที่ 3 จำนวนสถานประกอบการอุตสาหกรรมผลิต จำแนกตามขนาดของสถานประกอบการ (จำนวนคนทำงาน)

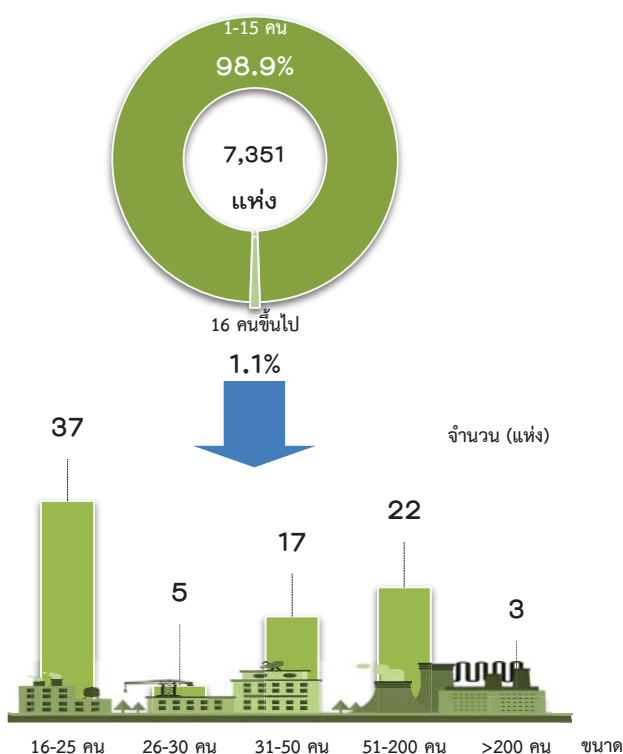

3. รูปแบบการจัดตั้งตามกฎหมาย

จากการสำรวจตามรูปแบบการจัดตั้งตามกฎหมาย พบว่า มีการจัดตั้งแบบส่วนบุคคลมากที่สุด จำนวน 6,716 แห่ง หรือร้อยละ 91.4 รองลงมาคือ ส่วนราชการ รัฐวิสาหกิจ สหกรณ์ กลุ่มแม่บ้าน สมาคม มูลนิธิและอื่น ๆ จำนวน 572 แห่ง หรือร้อยละ 7.8 ส่วนที่เหลืออีก ร้อยละ 0.8 คือ ห้างหุ้นส่วนสามัญ นิติบุคคล ห้างหุ้นส่วนจำกัด และ บริษัทจำกัด บริษัทจำกัด (มหาชน) ซึ่งมีสัดส่วนเท่ากัน คือร้อยละ 0.4 (ภาพที่ 4)

ภาพที่ 4 ร้อยละของสถานประกอบการอุตสาหกรรมการผลิต จำแนกตามรูปแบบการจัดตั้งตามกฎหมาย

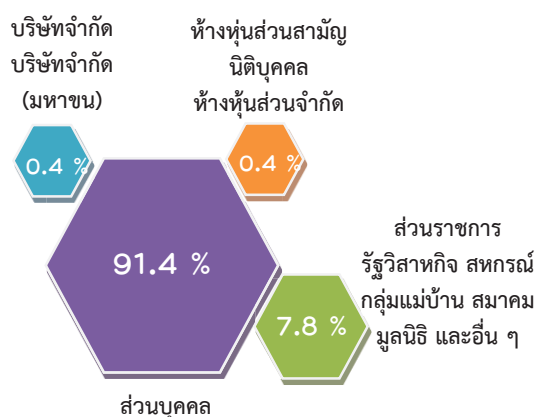

4. รูปแบบการจัดตั้งทางเศรษฐกิจ

จากการสำรวจ พบว่า รูปแบบการจัดตั้งทางเศรษฐกิจที่มีจำนวนมากที่สุดถึง 7,334 แห่ง หรือร้อยละ 99.8 เป็นสำนักงานแห่งเดียว ส่วนที่เหลือเป็นการจัดตั้งแบบสำนักงานใหญ่และสำนักงานสาขา ซึ่งมีสัดส่วนที่เท่ากัน คือ ร้อยละ 0.1 (ภาพที่ 5)

ภาพที่ 5 ร้อยละของสถานประกอบการอุตสาหกรรมผลิต จำแนกตามรูปแบบการจัดตั้งทางเศรษฐกิจ

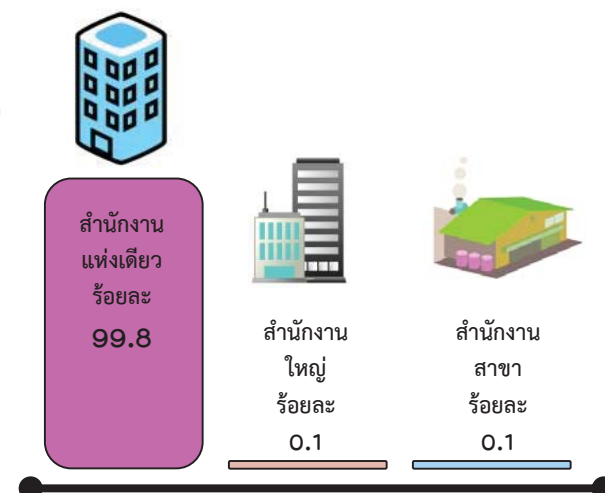

5. ระยะเวลาในการดำเนินงาน

ในส่วนระยะเวลาในการดำเนินงาน พบว่า สถานประกอบการส่วนมาก ดำเนินกิจการมาแล้ว มากกว่า 5 ปี โดยสถานประกอบการที่ดำเนินกิจการระหว่าง 10 – 19 ปี มีจำนวนมากที่สุด 2,643 แห่ง หรือร้อยละ 36.0 รองลงมาคือ สถานประกอบการที่ดำเนินกิจการมากกว่า 30 ปี มีจำนวน 1,664 แห่ง หรือร้อยละ 22.6 ส่วนสถานประกอบการที่ดำเนินการ ระหว่าง 20 – 29 ปี มีจำนวน 1,186 แห่ง หรือร้อยละ 16.1 และสถานประกอบการที่ดำเนินกิจการ ระหว่าง 5 – 9 ปี มีจำนวน 978 แห่ง หรือร้อยละ 13.3 ในขณะที่สถานประกอบการที่ดำเนินงานน้อยกว่า 5 ปี มีเพียง 880 แห่ง หรือร้อยละ 12.0 (ภาพที่ 6)

ภาพที่ 6 ร้อยละสถานประกอบการอุตสาหกรรม การผลิต จำแนกตามระยะเวลาดำเนินงาน

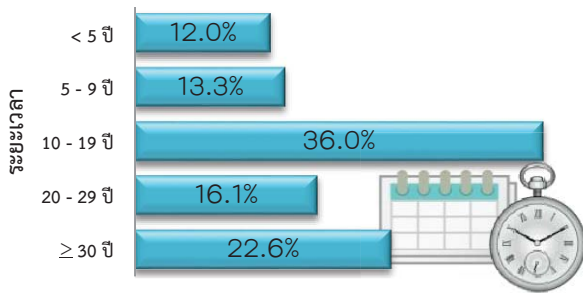

6. ทุนจดทะเบียน

ด้านทุนจดทะเบียน พบว่า สถานประกอบการส่วนมากไม่มีทุนจดทะเบียนถึง ร้อยละ 99.3 ส่วนที่เหลืออีกร้อยละ 0.7 มีมูลค่าทุนจดทะเบียน โดยเงินทุนจดทะเบียนน้อยกว่า 10 ล้านบาท มีร้อยละ 78.2 และ เงินทุนจดทะเบียน 10 – 99 ล้านบาท มีร้อยละ 21.8 (ภาพที่ 7)

ภาพที่ 7 ร้อยละของสถานประกอบการอุตสาหกรรม การผลิต จำแนกตามทุนจดทะเบียน

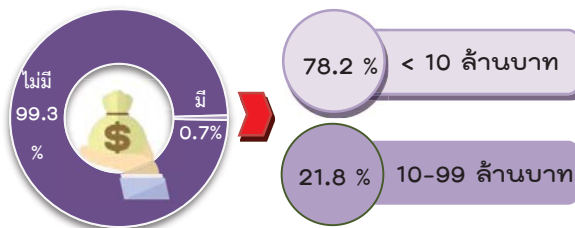

7. อัตราการใช้กำลังการผลิต

หากจำแนกอัตราการใช้กำลังการผลิต สถานประกอบการอุตสาหกรรม ที่มีอัตราการใช้กำลังการผลิต ระหว่างร้อยละ 50-79 มีมากที่สุด ถึง 1 ใน 2 ของอัตราการใช้กำลังการผลิตทั้งหมด หรือร้อยละ 50.1 ส่วนอัตราการผลิตที่ใช้กำลังการผลิตมากกว่าร้อยละ 80 มีถึงร้อยละ 39.6 ในขณะที่อัตราการใช้กำลังการผลิตที่น้อยกว่าร้อยละ 50 มีเพียงร้อยละ 10.3 (ภาพที่ 8)

ภาพที่ 8 ร้อยละของสถานประกอบการอุตสาหกรรมการผลิต จำแนกตามอัตราการใช้กำลังการผลิต

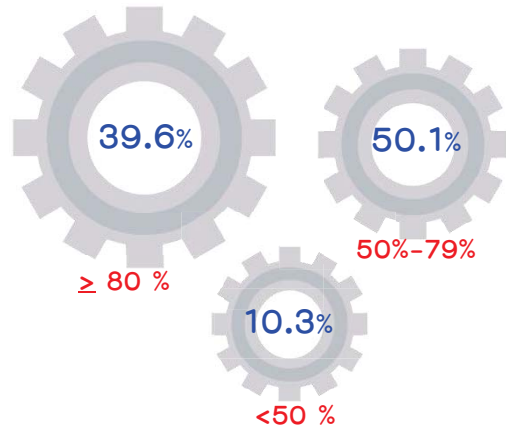

อัตราการใช้กำลังการผลิต หมายถึง สัดส่วนระหว่างปริมาณผลผลิตจริงกับกำลังการผลิตสูงสุดที่สามารถผลิตได้ในช่วงเวลาหนึ่ง คำนวณโดยปริมาณการผลิตจริงหารด้วยกำลังการผลิต

8. คนทำงานและลูกจ้าง

จากการสำรวจ พบว่า มีคนทำงานทั้งสิ้น 16,289 คน เป็นคนทำงานที่ปฏิบัติงานอยู่ในอุตสาหกรรมการผลิตไม้และผลิตภัณฑ์จากไม้ และไม้ก๊อก (ยกเว้นเฟอร์นิเจอร์) การผลิตสิ่งของจากฟางและวัสดุถักสานอื่น ๆ จำนวน 5,587 คน หรือร้อยละ 34.3 รองลงมาปฏิบัติงานในอุตสาหกรรมการผลิตผลิตภัณฑ์อาหาร และการการผลิตสิ่งทอ ร้อยละ 28.1 และ 15.1

ด้านลูกจ้างปฏิบัติงานอยู่ในสถานประกอบการทั้งสิ้นประมาณ 7,760 คน ส่วนใหญ่หรือร้อยละ 29.1 ทำงานในอุตสาหกรรมการผลิตไม้และผลิตภัณฑ์จากไม้และไม้ก๊อก (ยกเว้นเฟอร์นิเจอร์) การผลิตสิ่งของจากฟางและวัสดุถักสานอื่น ๆ รองลงมาเป็นการผลิตสิ่งทอ การผลิตผลิตภัณฑ์อาหาร และการผลิตผลิตภัณฑ์อื่น ๆ ที่ทำจากแร่โลหะ ประมาณร้อยละ 21.2 17.8 และ 7.6 ตามลำดับ (ภาพที่ 9)

ภาพที่ 9 คนทำงานและลูกจ้างของสถานประกอบการ
อุตสาหกรรมการผลิต จำแนกตามหมวดย่อย
อุตสาหกรรม

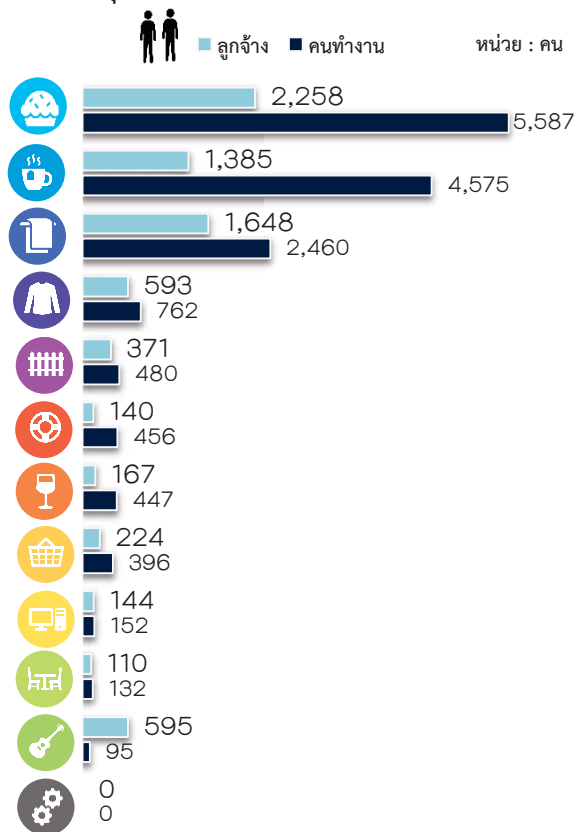

หมายเหตุ : คนทำงาน หมายถึง เจ้าของกิจการทำงานส่วนตัว คนทำงานโดย
ไม่ได้รับค่าจ้าง

9. ค่าตอบแทนแรงงาน

จากการสำรวจ พบว่า อุตสาหกรรมการผลิต
ผลิตภัณฑ์อื่น ๆ ที่ทำจากแร่โลหะ มีมูลค่าตอบแทน
แรงงานสูงที่สุดประมาณ 117.8 ล้านบาท รองลงมา
ได้แก่ อุตสาหกรรมการผลิตผลิตภัณฑ์อาหาร ประมาณ
53.8 ล้านบาทและอุตสาหกรรมเครื่องดื่ม ประมาณ
36.7 ล้านบาท ส่วนที่เหลือกระจายตามอุตสาหกรรม
ต่าง ๆ มีสัดส่วนต่ำกว่า 20.4 ล้านบาท (ภาพที่ 10)

ภาพที่ 10 ค่าตอบแทนแรงงานของสถานประกอบการ
อุตสาหกรรมการผลิต จำแนกตามหมวดย่อย
อุตสาหกรรม

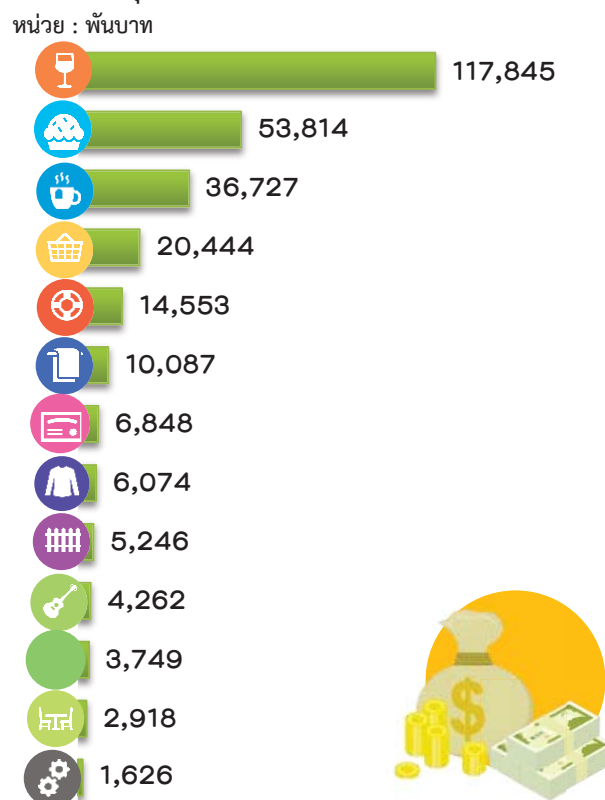

10. มูลค่าผลผลิต ค่าใช้จ่ายขั้นกลางและ มูลค่าเพิ่ม

การประกอบอุตสาหกรรมการผลิตของ
จังหวัดนครพนม มีมูลค่าผลผลิตรวมทั้งสิ้นประมาณ
2,963.4 ล้านบาท เป็นค่าใช้จ่ายขั้นกลางประมาณ
1,907.1 ล้านบาท และมีมูลค่าเพิ่มประมาณ
1,056.2 ล้านบาท หากพิจารณามูลค่าเพิ่มตามหมวด
ย่อยอุตสาหกรรม 3 อันดับแรก พบว่า การผลิต
ผลิตภัณฑ์อาหาร มีมูลค่าเพิ่มมากที่สุดประมาณ
457.0 ล้านบาท ส่วนการผลิตผลิตภัณฑ์อื่น ๆ ที่ทำ
จากแร่โลหะ มีมูลค่าเพิ่มประมาณ 176.5 ล้านบาท
และการผลิตเครื่องดื่ม 84.1 ล้านบาท และการผลิต
ผลิตภัณฑ์ยางและพลาสติก การผลิตผลิตภัณฑ์
โลหะประดิษฐ์ (ยกเว้นเครื่องจักรและอุปกรณ์)
การผลิตไม้และผลิตภัณฑ์จากไม้และไม้ก๊อก (ยกเว้น
เฟอร์นิเจอร์) การผลิตสิ่งทอจากฟางและวัสดุถักสาน
อื่น ๆ การผลิตสิ่งทอ การผลิตเสื้อผ้าเครื่องแต่งกาย
การผลิตผลิตภัณฑ์อื่น ๆ การผลิตเฟอร์นิเจอร์ มีมูลค่าเพิ่ม
อยู่ระหว่าง 10 ล้านบาท ถึง 80 ล้านบาท

ในขณะที่ การซ่อมและการติดตั้งเครื่องจักร และอุปกรณ์ การพิมพ์และการผลิตซ้ำสื่อบันทึกข้อมูล การเก็บรวบรวมของเสีย การบำบัดและการกำจัดของเสีย รวมถึงการนำของเสียกลับมาใช้ใหม่ การผลิตเครื่องหนังและผลิตภัณฑ์ที่เกี่ยวข้อง และการผลิตยานยนต์รถพ่วงและรถกึ่งพ่วง มีมูลค่าเพิ่มอยู่ระหว่าง 1 ล้านบาท ถึง 10 ล้านบาท ส่วนการผลิตที่เหลือมีมูลค่าเพิ่มน้อยกว่า 1 ล้านบาท (ภาพที่ 11)

ภาพที่ 11 มูลค่าเพิ่มของสถานประกอบการอุตสาหกรรม การผลิต จำแนกตามหมวดย่อยอุตสาหกรรม หน่วย : พันบาท



มูลค่าเพิ่ม คำนวณโดย มูลค่าผลผลิต หักด้วยค่าใช้จ่ายขั้นกลาง
มูลค่าผลผลิต หมายถึง รายรับของสถานประกอบการในรอบปี 2559
ค่าใช้จ่ายขั้นกลาง หมายถึง รายจ่ายที่ใช้ในการดำเนินการในขบวนการผลิตของ
สถานประกอบการในรอบปี 2559

ปัญหาในการดำเนินงานกิจการ

สถานประกอบการอุตสาหกรรมการผลิต ประมาณร้อยละ 63.7 รายงานว่าไม่มีปัญหาในการดำเนินงานกิจการ และร้อยละ 36.3 รายงานว่ามีปัญหาในการดำเนินงานกิจการ โดยปัญหาในการดำเนินงานกิจการ 5 อันดับแรก คือ ร้อยละ 69.9 รายงานว่ามีปัญหาเกี่ยวกับเศรษฐกิจไม่ดี/ชะลอตัว รองลงมาร้อยละ 23.7 มีปัญหาด้านคู่แข่งในอุตสาหกรรมมากขึ้น ร้อยละ 18.2 ขาดความสามารถในการทำการตลาด ร้อยละ 17.1 มีปัญหาด้านสินค้าการผลิตสูงขึ้น และอันดับสุดท้ายคือ ขาดแคลนเงินทุน/หมุนเวียนในการประกอบกิจการ ร้อยละ 15.2

ภาพที่ 12 ร้อยละของสถานประกอบการอุตสาหกรรม การผลิต จำแนกตามการมีปัญหาในการดำเนินงานกิจการ 5 อันดับแรก



ความช่วยเหลือที่ต้องการจากหน่วยงานของรัฐ

สถานประกอบการอุตสาหกรรมการผลิตในจังหวัดนครพนมรายงานว่าไม่ต้องการให้ภาครัฐช่วยเหลือร้อยละ 60.6 และร้อยละ 39.4 รายงานว่าต้องการให้ภาครัฐช่วยเหลือ โดยความต้องการให้รัฐช่วยเหลือ 5 อันดับแรก คือ การส่งเสริมการลงทุนให้แก่ผู้ประกอบการ ร้อยละ 37.1 อันดับรองลงมา คือ การจัดงานแสดงสินค้าให้แก่ผู้ประกอบการท้องถิ่น ร้อยละ 25.2 ต้องการให้ภาครัฐช่วยเหลือด้านอื่น ๆ ร้อยละ 21.1 ต้องการส่งเสริมการลงทุนให้แก่ผู้ประกอบการ ร้อยละ 18.2 และสุดท้ายต้องการวงเงินสินเชื่อจากภาครัฐให้แก่ผู้ประกอบการ ร้อยละ 13.6

ภาพที่ 13 ร้อยละของสถานประกอบการอุตสาหกรรมการผลิต จำแนกตามความต้องการให้ภาครัฐช่วยเหลือ 5 อันดับแรก

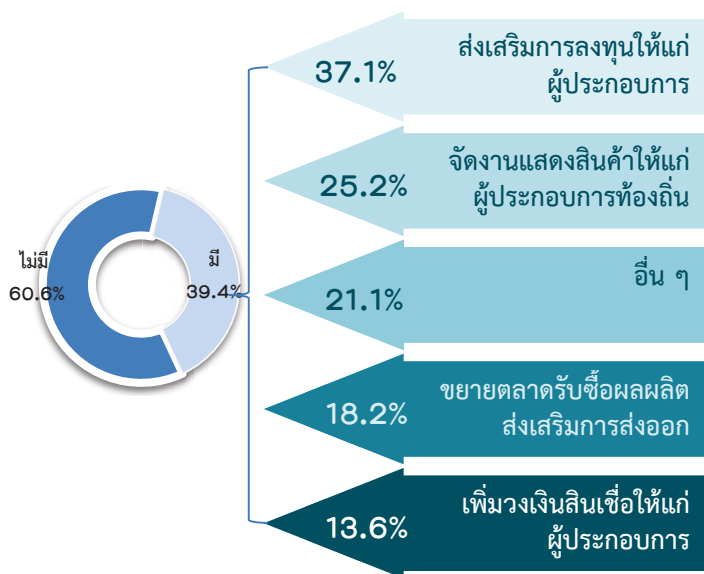

สารบัญ

คำนำ

บทสรุปสำหรับผู้บริหาร

สารบัญแผนภาพ

สารบัญตาราง

บทที่ 1 บทนำ

- 1.1 ความเป็นมา
- 1.2 วัตถุประสงค์
- 1.3 ประโยชน์ที่คาดว่าจะได้รับ

บทที่ 2 ระเบียบวิธีสถิติ

- 2.1 ประชากรเป้าหมาย
- 2.2 เวลาอ้างอิง
- 2.3 คำนิยาม
- 2.4 แผนการสุ่มตัวอย่าง
- 2.5 รายการข้อมูลที่เก็บรวบรวม
- 2.6 การเก็บรวบรวมข้อมูลรายละเอียด
- 2.7 การประมวลผลข้อมูล
- 2.8 การปิดตัวเลข
- 2.9 ความคลาดเคลื่อนของข้อมูล
- 2.10 การนำเสนอผลข้อมูล

บทที่ 3 ผลการสำมะโน

- 3.1 ข้อมูลทั่วไปของสถานประกอบการอุตสาหกรรมการผลิต
- 3.2 ข้อมูลสถิติที่สำคัญจำแนกตามขนาดของสถานประกอบการและหมวดย่อยอุตสาหกรรม

ภาคผนวก

ภาคผนวก ก ตารางสถิติ

ตอนที่ 1 ข้อมูลทั่วไปของสถานประกอบการ

- จำแนกตามขนาดของสถานประกอบการ
- จำแนกตามหมวดย่อยอุตสาหกรรม

ตอนที่ 2 ข้อมูลการดำเนินงานกิจการของสถานประกอบการ

- จำแนกตามขนาดของสถานประกอบการ
- จำแนกตามหมวดย่อยอุตสาหกรรม

ภาคผนวก ข แผนการเลือกตัวอย่างและการประมาณผล

สารบัญแผนภาพ

		หน้า
ภาพที่ 1	จำนวนสถานประกอบการของข้อมูลพื้นฐาน จำแนกตาม กิจกรรมทางเศรษฐกิจ	ฉ
ภาพที่ 2	ร้อยละของสถานประกอบการอุตสาหกรรมการผลิต จำแนกตาม หมวดย่อยอุตสาหกรรม	ฉ
ภาพที่ 3	จำนวนสถานประกอบการอุตสาหกรรมการผลิต จำแนกตาม ขนาดของสถานประกอบการ (จำนวนคนทำงาน)	ช
ภาพที่ 4	ร้อยละของสถานประกอบการอุตสาหกรรมการผลิต จำแนกตาม รูปแบบการตั้งตามกฎหมาย	ช
ภาพที่ 5	ร้อยละของสถานประกอบการอุตสาหกรรมการผลิต จำแนกตาม รูปแบบการตั้งทางเศรษฐกิจ	ช
ภาพที่ 6	ร้อยละของสถานประกอบการอุตสาหกรรมการผลิต จำแนกตาม ระยะเวลาดำเนินกิจการ	ช
ภาพที่ 7	ร้อยละของสถานประกอบการอุตสาหกรรมการผลิต จำแนกตาม ทุนจดทะเบียน	ช
ภาพที่ 8	ร้อยละของสถานประกอบการอุตสาหกรรมการผลิต จำแนกตาม อัตราการใช้กำลังการผลิต	ช
ภาพที่ 9	คนทำงานและลูกจ้างของสถานประกอบการอุตสาหกรรมการผลิต จำแนกตาม หมวดย่อยอุตสาหกรรม	ฉ
ภาพที่ 10	ค่าตอบแทนแรงงานของสถานประกอบการอุตสาหกรรมการผลิต จำแนกตาม หมวดย่อยอุตสาหกรรม	ฉ
ภาพที่ 11	มูลค่าเพิ่มของสถานประกอบการอุตสาหกรรมการผลิต จำแนกตาม หมวดย่อยอุตสาหกรรม	ญ
ภาพที่ 12	ร้อยละของสถานประกอบการอุตสาหกรรมการผลิต จำแนกตาม การมีปัญหาในการดำเนินกิจการ 5 อันดับแรก	ญ
ภาพที่ 13	ร้อยละของสถานประกอบการอุตสาหกรรมการผลิต จำแนกตาม ความต้องการให้ภาครัฐช่วยเหลือ 5 อันดับแรก	ฎ

สารบัญตาราง

		หน้า
ตาราง 3.1	จำนวนและร้อยละของสถานประกอบการอุตสาหกรรมการผลิต จำแนกตามอำเภอ	11
ตาราง 3.2	จำนวนและร้อยละของสถานประกอบการอุตสาหกรรมการผลิต จำแนกตามหมวดย่อยอุตสาหกรรม	12
ตาราง 3.3	จำนวนและร้อยละสถานประกอบการอุตสาหกรรมการผลิต จำแนกตามลักษณะของสถานประกอบการ	14
ตาราง 3.4	คนทำงาน ลูกจ้าง และค่าตอบแทนแรงงาน จำแนกตามขนาดของสถานประกอบการ และหมวดย่อยอุตสาหกรรม	15
ตาราง 3.5	มูลค่าผลผลิต ค่าใช้จ่ายขั้นกลางและมูลค่าเพิ่มของสถานประกอบการอุตสาหกรรมการผลิต จำแนกตามขนาดของสถานประกอบการและหมวดย่อยอุตสาหกรรม	17
ตาราง 3.6	มูลค่าผลผลิต และมูลค่าเพิ่มเฉลี่ยต่อสถานประกอบการและต่อคนทำงาน จำแนกตามขนาดของสถานประกอบการ และหมวดย่อยอุตสาหกรรม	19

บทที่ 1

บทนำ

1.1 ความเป็นมา

สำนักงานสถิติแห่งชาติ ได้จัดทำสำมะโนอุตสาหกรรมทุก 10 ปี ตามข้อเสนอแนะขององค์การสหประชาชาติ เพื่อให้ประเทศมีข้อมูลพื้นฐานที่สำคัญทางด้านอุตสาหกรรมการผลิตมาอย่างต่อเนื่อง เนื่องจากความผันผวนของเศรษฐกิจโลกทำให้โครงสร้างการดำเนินธุรกิจและอุตสาหกรรมมีการเปลี่ยนแปลงรวดเร็วทำให้หน่วยงานหลักด้านเศรษฐกิจของประเทศ ได้แก่ สำนักงานเศรษฐกิจอุตสาหกรรม กระทรวงอุตสาหกรรม สำนักงานคณะกรรมการพัฒนาการเศรษฐกิจและสังคมแห่งชาติ ธนาคารแห่งประเทศไทย และกระทรวงพาณิชย์ มีความจำเป็นต้องใช้ข้อมูลที่ทันสมัยเพื่อใช้ในการวิเคราะห์และติดตามสถานการณ์ด้านเศรษฐกิจของประเทศและภูมิภาค จึงขอให้สำนักงานสถิติแห่งชาติจัดทำสำมะโนอุตสาหกรรมจากทุก 10 ปี เป็นจัดทำทุก 5 ปี ประกอบกับประเทศต่างๆ ส่วนใหญ่ได้มีการจัดทำสำมะโนด้านเศรษฐกิจทุก 5 ปี โดยในปี 2555 สำนักงานสถิติแห่งชาติ ได้วางแผนปรับการจัดทำสำมะโนอุตสาหกรรมเป็นประจำทุก 5 ปี จึงบูรณาการดำเนินการไปพร้อมกับสำมะโนธุรกิจทางการค้าและธุรกิจทางการบริการ ภายใต้ชื่อ “สำมะโนธุรกิจและอุตสาหกรรม” ซึ่งสำมะโนอุตสาหกรรม จัดทำมาแล้ว 4 ครั้ง ในปี 2507 ปี 2540 ปี 2550 และปี 2555 สำหรับในปี 2560 จะครบรอบ 5 ปี ในการจัดทำสำมะโนอุตสาหกรรม ซึ่งนับเป็นครั้งที่ 5 ของประเทศไทย

สำหรับการจัดทำสำมะโนอุตสาหกรรม พ.ศ. 2560 ได้กำหนดแผนการดำเนินงานเป็น 2 ขั้นตอน คือ ขั้นการเก็บรวบรวมข้อมูลพื้นฐานหรือการนับจุดสถานประกอบการทุกประเภทดำเนินการในปี 2559 และขั้นการเก็บรวบรวมข้อมูลรายละเอียดหรือการแจงนับ สถานประกอบการในอุตสาหกรรมการผลิตซึ่งดำเนินการในปี 2560

1.2 วัตถุประสงค์

1.2.1 เพื่อเก็บรวบรวมข้อมูลพื้นฐานที่แสดงให้เห็นโครงสร้าง และการกระจายตัวของสถานประกอบการประเภทต่าง ๆ เช่น สถานประกอบการธุรกิจทางการค้า ธุรกิจทางการบริการ อุตสาหกรรมการผลิต การก่อสร้าง การขนส่งทางบก สถานที่เก็บสินค้า กิจกรรมด้านข้อมูลข่าวสารและการสื่อสาร และโรงพยาบาลเอกชน เป็นต้น

1.2.2 เพื่อเก็บรวบรวมรายละเอียดการดำเนินงานของสถานประกอบการเกี่ยวกับจำนวนและขนาดของสถานประกอบการ ประเภทอุตสาหกรรม จำนวนคนทำงาน ลูกจ้างค่าตอบแทนแรงงาน ค่าใช้จ่ายในการผลิต และดำเนินงานมูลค่าขายผลผลิตและรายรับ ส่วนเปลี่ยนแปลงของวัตถุดิบ และสินค้าคงเหลือมูลค่าสินทรัพย์ถาวรของสถานประกอบการ และข้อมูลอื่น ๆ ที่เกี่ยวข้องกับอุตสาหกรรมการผลิต

1.3 ประโยชน์ที่คาดว่าจะได้รับ

ข้อมูลที่ได้จะเป็นประโยชน์สำหรับผู้ใช้อข้อมูลทั้งในภาครัฐและเอกชน ดังนี้

ภาครัฐ :

1.3.1 ใช้ในการวางแผนและกำหนดนโยบายพัฒนาเศรษฐกิจด้านอุตสาหกรรมการผลิตทั้งในระดับประเทศและระดับท้องถิ่น เพื่อเสริมสร้างศักยภาพของอุตสาหกรรมให้สามารถแข่งขันได้ในเวทีการค้าโลก

1.3.2 ใช้ในการจัดทำดัชนีชี้วัดภาวะเศรษฐกิจและภาวะการดำเนินกิจการ เช่น ผลิตภัณท์มวลรวม ตารางปัจจัยการผลิตและผลผลิตของประเทศ สัดส่วนแรงงานในภาคการผลิต การบริการ เป็นต้น

1.3.3 ใช้ในการจัดทำแผนวิเคราะห์สถาน การณ์ในการส่งเสริมวิสาหกิจขนาดกลาง และ ขนาดย่อมของประเทศ

1.3.4 ใช้ประกอบการพิจารณากำหนดนโยบาย ออกกฎหมายและมาตรการต่าง ๆ เพื่อส่งเสริมและกำหนดทิศทางการประกอบธุรกิจทางการค้า ธุรกิจทางการบริการ และอุตสาหกรรมการผลิต ให้เป็นไปตามแนวนโยบายที่กำหนดไว้

1.3.5 เป็นข้อมูลพื้นฐานในการวางแผนจัดทำโครงสร้างพื้นฐาน (Infrastructure) เพื่อสนับสนุนอุตสาหกรรมการผลิตของประเทศ

1.3.6 ใช้ในการพัฒนาระบบข้อมูลเพื่อการวางแผนเตือนภัยทางเศรษฐกิจและสังคม

1.3.7 ใช้ประโยชน์ในทางสถิติเพื่อจัดทำกรอบตัวอย่าง สำหรับการเก็บรวบรวมข้อมูลจากสถานประกอบการของหน่วยสถิติต่างๆ

ภาคเอกชน :

1.3.8 ผู้ประกอบการใช้ข้อมูลพื้นฐานและข้อมูลการดำเนินงานกิจการ เป็นเครื่องมือสำหรับการวิเคราะห์สถานการณ์ด้านเศรษฐกิจ รวมทั้งการวางแผนตัดสินใจเกี่ยวกับการลงทุนขยายกิจการ/สาขา บริหารและควบคุมการดำเนินงานกิจการในด้านต่างๆ ให้มีประสิทธิภาพยิ่งขึ้น

1.3.9 ใช้ข้อมูลเป็นมาตรฐาน เพื่อเปรียบเทียบผลการดำเนินงานของตนเองกับกิจการอื่น ๆ ในอุตสาหกรรมประเภทเดียวกันหรือขนาดต่างๆ

1.3.10 สำหรับนักวิชาการ นักวิจัย และสถาบันการศึกษา นำไปศึกษาวิเคราะห์ต่อยอดสร้างนวัตกรรม เพื่อสนับสนุน ส่งเสริม และพัฒนาธุรกิจทางการค้า ธุรกิจทางการบริการและอุตสาหกรรมการผลิตที่อยู่ในความสนใจและเรื่องต่าง ๆ ที่เกี่ยวข้อง

บทที่ 2 ระเบียบวิธีสถิติ

2.1 ประชากรเป้าหมาย

สถานประกอบการที่อยู่ในขอบข่ายสำมะโนครั้งนี้ ได้แก่ สถานประกอบการทั่วประเทศที่ดำเนินกิจกรรมเกี่ยวกับการผลิต การจัดหา การจัดการและการบำบัดน้ำเสีย ของเสีย และสิ่งปฏิกูล และการจัดพิมพ์จำหน่ายหรือเผยแพร่ตามการจัดประเภทมาตรฐานอุตสาหกรรมประเทศไทย ปี 2552 (Thailand Standard Industrial Classification: TSIC-2009)

คัมรวมสถานประกอบการอุตสาหกรรมการผลิตทุกแห่งที่ตั้งอยู่ในเขตเทศบาลและนอกเขตเทศบาลทั่วประเทศ

2.2 เวลาอ้างอิง

ข้อมูลเกี่ยวกับจำนวนและลักษณะต่าง ๆ ของสถานประกอบการที่เก็บรวบรวมเป็นข้อมูลของสถานประกอบการที่ดำเนินกิจการใน ปี 2559 (การดำเนินกิจการระหว่าง 1 มกราคม ถึง 31 ธันวาคม 2559)

2.3 คำนิยาม

2.3.1 สถานประกอบการอุตสาหกรรมการผลิต หมายถึง สถานประกอบการที่ดำเนินกิจการเกี่ยวกับการผลิต ซึ่งหมายถึงการเปลี่ยนรูปวัตถุดิบให้เป็นผลิตภัณฑ์ชนิดใหม่ด้วยเครื่องจักรหรือเคมีภัณฑ์ โดยไม่คำนึงถึงว่างานนั้นทำด้วยเครื่องจักรหรือด้วยมือ หรือทำในโรงงาน โรงซ่อมหรือเคหะสถาน หรือผลิตภัณฑ์นั้นขายส่งหรือขายปลีกก็ตาม การประกอบชิ้นส่วนของผลิตภัณฑ์นับว่าเป็นการผลิตด้วย

2.3.2 การจำแนกประเภทอุตสาหกรรมการผลิต ในการจัดทำสำมะโนอุตสาหกรรม พ.ศ. 2560 ได้จำแนกประเภทอุตสาหกรรมการผลิตที่จัดอยู่ในประเภท C E และ J เฉพาะหมวดย่อย 58

การจัดจำแนกโครงสร้างประเภทอุตสาหกรรมการผลิต เป็นดังนี้

หมวดย่อยอุตสาหกรรม ได้แก่ กลุ่มอุตสาหกรรม ซึ่งแบ่งเป็นกลุ่มย่อยจากหมวดใหญ่ และใช้แทนด้วยเลขรหัส 2 ตัวแรก ตั้งแต่รหัส 10 – 33 37 – 39 และ 58 รวม 28 หมวดย่อย

หมู่ใหญ่อุตสาหกรรม ได้แก่ กลุ่มอุตสาหกรรม ซึ่งแบ่งเป็นกลุ่มย่อยจากหมวดย่อยอุตสาหกรรม และใช้แทนด้วยเลขรหัส 3 ตัวแรก ตั้งแต่รหัส 101 – 332 370 - 390 และ 581 - 582 รวม 78 หมู่ใหญ่

หมู่ย่อยอุตสาหกรรม ได้แก่ กลุ่มอุตสาหกรรม ซึ่งแบ่งเป็นกลุ่มย่อยจากหมู่ใหญ่อุตสาหกรรม และใช้แทนด้วยเลขรหัส 4 ตัวแรก ตั้งแต่รหัส 1011 – 3320 3700 - 3900 และ 5811 - 5820 รวม 164 หมู่ย่อย

กิจกรรมอุตสาหกรรม ได้แก่ กลุ่มอุตสาหกรรมที่ย่อยที่สุด และใช้แทนด้วยเลขรหัส 5 ตัวแรก ตั้งแต่รหัส 10111 – 33200 37000 – 39000 และ 58111 – 58203 รวม 409 กิจกรรม

2.3.3 รูปแบบการจัดตั้งตามกฎหมาย

1) ส่วนบุคคล ห้างหุ้นส่วนสามัญที่ไม่เป็นนิติบุคคล หมายถึง สถานประกอบการที่มีเจ้าของเป็นบุคคลธรรมดา คนเดียวหรือหลายคนรวมกัน และให้หมายรวมถึงห้างหุ้นส่วนสามัญที่ไม่จดทะเบียนเป็นนิติบุคคลด้วย

2) ห้างหุ้นส่วนสามัญนิติบุคคล ห้างหุ้นส่วนจำกัด หมายถึง สถานประกอบการที่จัดตั้งขึ้น โดยมีบุคคลตั้งแต่ 2 คนขึ้นไปรวมทุนกันเพื่อประกอบการผลิตและมีความรับผิดชอบร่วมกัน โดยการจดทะเบียนตามกฎหมาย

3) บริษัทจำกัด บริษัทจำกัด (มหาชน)
- บริษัทจำกัด หมายถึง สถานประกอบการที่จัดตั้งขึ้นโดยผู้ริเริ่มคณะหนึ่ง

และได้จดทะเบียนถูกต้องตามกฎหมาย โดยมีผู้เริ่มดำเนินการอย่างน้อย 3 คนขึ้นไป

- บริษัทจำกัด (มหาชน)

หมายถึง สถานประกอบการที่จัดตั้งขึ้นโดยการจดทะเบียนจัดตั้งบริษัท การควบบริษัท หรือการแปรสภาพบริษัท และวัตถุประสงค์ที่จะขายหุ้นต่อประชาชน โดยมีผู้ริเริ่มดำเนินการตั้งแต่ 15 คนขึ้นไป

4) ส่วนราชการ รัฐวิสาหกิจ หมายถึง สถานประกอบการที่รัฐบาลเป็นเจ้าของ หรือมีทุนอยู่ด้วยไม่น้อยกว่าร้อยละ 50 ของทุนทั้งหมด ในที่นี้หมายรวมถึงสถานประกอบการที่ดำเนินการโดยรัฐบาลด้วย ได้แก่ เรือรบ โรงฆ่าสัตว์ เป็นต้น

5) สหกรณ์ หมายถึง สถานประกอบการที่จัดตั้งขึ้นในรูปของสหกรณ์ โดยจดทะเบียนถูกต้องตามกฎหมายว่าด้วยสหกรณ์ โดยมีผู้ก่อตั้งไม่น้อยกว่า 10 คน

6) กลุ่มแม่บ้าน หมายถึง กลุ่มที่เกิดจากความต้องการของสมาชิกที่มารวมกลุ่มกันขึ้นมา เพื่อตอบสนองความต้องการของสมาชิกได้อย่างมีประสิทธิภาพ มีแนวคิดสร้างสรรค์กลุ่มเพื่อยกระดับความเป็นอยู่ของสมาชิกให้ดียิ่งขึ้น ทั้งคุณภาพชีวิต สิ่งแวดล้อม เศรษฐกิจและสังคม โดยใช้หลักการทำงานแบบมีส่วนร่วม คือร่วมคิดร่วมทำ ร่วมตัดสินใจและร่วมพัฒนาสมาชิก

7) สมาคม หมายถึง การก่อตั้งสมาคมเพื่อกระทำการใดๆ อันมีลักษณะต่อเนื่องร่วมกันและมีใช่เป็นการหาผลกำไรหรือรายได้มาแบ่งปันกัน ต้องมีข้อบังคับและจดทะเบียนตามบทบัญญัติแห่งประมวลกฎหมายนี้ โดยมีผู้ริเริ่มก่อตั้ง 3 คน

8) มูลนิธิ หมายถึง ทรัพย์สินที่จัดสรรไว้โดยเฉพาะสำหรับวัตถุประสงค์เพื่อการกุศลสาธารณะ การศาสนา ศิลปะ วิทยาศาสตร์ วรรณคดี การศึกษา หรือเพื่อสาธารณประโยชน์อย่างอื่น โดยมิได้มุ่งหาประโยชน์มาแบ่งปันกัน และการจัดการทรัพย์สินของมูลนิธิ ต้องมิใช่เป็นการหาผลประโยชน์เพื่อบุคคลใด

9) อื่น ๆ หมายถึง สถานประกอบการที่จัดตั้งในรูปแบบอื่น ๆ นอกจากที่กล่าวข้างต้น เช่น สโมสร ชมรมต่าง ๆ เป็นต้น

2.3.4 รูปแบบการจัดตั้งทางเศรษฐกิจ

1) สำนักงานแห่งเดียว หมายถึง สถานประกอบการที่ไม่เป็นสาขาหรือหน่วยย่อยของสถานประกอบการอื่น และไม่มีสาขาหรือหน่วยงานย่อยอื่น

2) สำนักงานใหญ่ หมายถึง สถานประกอบการที่เป็นเจ้าของและควบคุมกิจการของสถานประกอบการอื่นที่เป็นสำนักงานสาขาหรือหน่วยงานย่อย

3) สำนักงานสาขา หมายถึง สถานประกอบการที่เป็นสาขาหรือหน่วยงานย่อยของสถานประกอบการอื่นที่เป็นสำนักงานใหญ่

2.3.5 ทุนจดทะเบียน หรือทุนรับ

อนุญาต หมายถึง ทุนดำเนินการซึ่งผู้ริเริ่มก่อการได้ระบุไว้เมื่อจดทะเบียนจัดตั้งเป็นนิติบุคคล หรือทุนที่ได้รับอนุญาตเมื่อขอจัดตั้งเป็นนิติบุคคล ทุนนี้ไม่ได้แสดงถึงเงินที่ได้รับจากผู้ถือหุ้น แต่เป็นการแสดงถึงความประสงค์ของผู้ริเริ่มก่อการว่าจะมีทุนดำเนินการเป็นจำนวนเงินเท่าใด

2.3.6 อัตราการใช้กำลังการผลิต

หมายถึง สัดส่วนระหว่างปริมาณผลผลิตจริงกับกำลังการผลิตสูงสุด ที่สามารถผลิตได้ในช่วงเวลานั้น คำนวณโดยปริมาณการผลิตจริงหารด้วยกำลังการผลิต

2.3.7 คนทำงาน หมายถึง คนที่ทำงาน

ในสถานประกอบการทั้งที่ได้รับเงินเดือนและไม่ได้รับเงินเดือน ที่สถานประกอบการมีอยู่ตามปกติ รวมทั้งผู้ที่ปกติทำงานอยู่ในสถานประกอบการแห่งนี้ แต่ในวันดังกล่าวไม่ได้มาทำงาน เนื่องจากเจ็บป่วย ลาหยุดพักผ่อน โดยได้รับค่าจ้าง/เงินเดือน

คนทำงาน ประกอบด้วย

1) คนทำงานโดยไม่ได้รับค่าจ้างเงินเดือน หมายถึง เจ้าของกิจการหรือหุ้นส่วนที่

ทำงานให้สถานประกอบการ โดยไม่ได้รับค่าจ้าง เงินเดือน และผู้ที่อาศัยอยู่ในครัวเรือนของเจ้าของกิจการ หรือหุ้นส่วน หรือบุคคลอื่น ที่ทำงานให้กับสถานประกอบการอย่างน้อยสัปดาห์ละ 20 ชั่วโมง โดยไม่ได้รับค่าจ้าง เงินเดือน เป็นประจำ

2) ลูกจ้างในกรรมวิธีการผลิต หมายถึง ลูกจ้างทั้งหมดที่ทำงานเกี่ยวข้องโดยตรงกับการผลิตในขั้นตอนต่างๆ หรือกิจกรรมที่เกี่ยวข้องกับการผลิต โดยได้รับค่าจ้างเงินเดือน

- ผู้ปฏิบัติงานมีฝีมือ หมายถึง ผู้ที่ทำงานด้านการผลิตซึ่งเคยได้รับการฝึกฝนอบรมมาก่อนอย่างน้อย 3 เดือน หรือผู้มีประสบการณ์ในการทำงาน 5 ปีขึ้นไปในงานเฉพาะที่ทำอยู่ เช่น ช่างยานยนต์แลเครื่องจักร ผู้ผลิต หรือติดตั้งอุปกรณ์ ผู้เดินเครื่องจักร ผู้ประกอบชิ้นส่วนต่าง ๆ เป็นต้น

- ผู้ปฏิบัติงานไม่มีฝีมือ หมายถึง ผู้ที่ทำงานด้านการผลิตที่ได้รับการฝึกงานก่อนปฏิบัติงานน้อยกว่า 2 สัปดาห์ เช่น พนักงานทำความสะอาดเครื่องจักร

3) ลูกจ้างอื่น ๆ หมายถึง ลูกจ้างทั้งหมดนอกเหนือจากลูกจ้างในกรรมวิธีการผลิต รวมถึงผู้ปฏิบัติงานนักบริหาร นักวิชาการ เสมียน พนักงาน เช่น ผู้จัดการ ผู้อำนวยการ และกรรมการบริหารที่ได้รับค่าจ้าง เงินเดือน ผู้ปฏิบัติงานในห้องทดลองและนักวิจัย พนักงานพิมพ์ดีด พนักงานบัญชี และพนักงานขาย เป็นต้น

ไม่รวมคนทำงาน ดังต่อไปนี้

- ผู้บริหารหรือผู้ถือหุ้นที่ได้รับเบี้ยประชุมเป็นครั้งคราว

- คนทำงานของสถานประกอบการอื่นที่มาปฏิบัติงานประจำที่สถานประกอบการแห่งนี้

- คนทำงานที่รับงานไปทำที่บ้านแล้วนำมาส่งโดยไม่ได้ลงทุนซื้อวัสดุ อุปกรณ์ (หรือถ้ามีการใช้เครื่องมือส่วนตัวเล็กน้อยได้ เช่น มีด เข็ม ด้าย)

- คนงานที่ทำงานเป็นระยะเวลานาน เช่น ลาไปราชการทหาร

- คนที่สถานประกอบการจ้างมาทำงานเฉพาะอย่างเป็นครั้งคราว เช่น กรรมกรที่

จ้างมาขนของ พนักงานเดินตลาดหรือตัวแทนขายที่ไม่มีเงินเดือนประจำ

- ลูกจ้างเช่าหรือแรงงานเช่า หมายถึง ลูกจ้างเฉพาะหรืออยู่ในกระบวนการผลิตที่ส่งตัวจากสำนักจัดหางานหรือองค์กรที่คล้ายคลึงกัน ให้แก่สถานประกอบการในอุตสาหกรรมการผลิต สำนักจัดหางานดังกล่าวไม่มีหน้าที่บังคับบัญชาลูกจ้างซึ่งอยู่ภายใต้การควบคุม (การสั่งการหรือการบังคับบัญชา) ของลูกจ้างของสำนักจัดหางาน ลูกจ้างเหล่านี้จะมีชื่อในบัญชีเงินเดือนของสำนักจัดหางาน ไม่ใช่ของสถานประกอบการ ข้อมูลเกี่ยวกับแรงงานเช่า จะเป็นประโยชน์สำหรับการวิเคราะห์ผลผลิตภาพแรงงานของหน่วยอุตสาหกรรมที่ทำการผลิต ซึ่งมีการป้อนแรงงานเช่าเป็นวัตถุดิบในการผลิตที่แท้จริง

แรงงานต่อไปนี้ไม่จัดอยู่ในหมวดแรงงานเช่า

- เจ้าหน้าที่ชั่วคราวที่ได้รับจากบริการจัดหาเจ้าหน้าที่

- ผู้รับเหมา ผู้รับเหมาช่วงหรือผู้รับเหมาอิสระ

- บริการที่อยู่ใต้การบริหารจัดการ เช่น แม่บ้าน พนักงานรักษาความปลอดภัย บริการปรับปรุงภูมิทัศน์

- บริการวิชาชีพหรือบริการด้านเทคนิคที่ซื้อหามาจากกิจการอื่น เช่น บริการที่ปรึกษาด้านซอฟต์แวร์ การจัดทำโปรแกรมคอมพิวเตอร์ บริการด้านวิศวกรรมหรือบริการด้านบัญชี

2.3.8 ค่าตอบแทนแรงงาน

1) ค่าจ้าง เงินเดือน หมายถึง เงินที่นายจ้างหรือสถานประกอบการจ่ายให้ลูกจ้างระหว่างเดือนมกราคม - เดือนธันวาคม 2559 (ก่อนหักภาษีเงินได้บุคคลธรรมดา เงินสมทบกองทุนประกันสังคมในส่วนของลูกจ้างต้องจ่ายค่าประกันชีวิต และรายจ่ายอื่น ๆ ของลูกจ้าง) ตามข้อตกลงการจ้างแรงงาน โดยอาจจ่ายตามเงื่อนไขของระยะเวลา หรือจ่ายตามปริมาณงาน

2) ค่าล่วงเวลา โบนัส เงินรางวัล พิเศษ เงินเพิ่มค่าครองชีพ ค่านายหน้า หมายถึง เงินนอกเหนือจากค่าจ้าง เงินเดือนที่สถานประกอบการจ่ายให้แก่ลูกจ้างเป็นค่าตอบแทนในการทำงาน

3) สวัสดิการและผลประโยชน์ตอบแทนอื่น ๆ หมายถึง ผลประโยชน์ตอบแทนแรงงานที่นายจ้างหรือสถานประกอบการจ่าย หรือ บริการให้แก่ลูกจ้าง ได้แก่ ค่าตอบแทนแรงงานที่จ่ายเป็นสิ่งของหรือผลผลิต และสวัสดิการที่นายจ้างจัดหาหรือบริการลูกจ้าง เช่น อาหาร เครื่องดื่ม บ้านพักคนงาน ค่าเช่าบ้าน ค่าซ่อมแซมที่อยู่อาศัย ค่ารักษาพยาบาล บริการดูแลบุตร พาหนะรับส่งมาทำงาน บันเทิงหรือนันทนาการ ต่าง ๆ ที่จัดให้ลูกจ้าง เป็นต้น **ทั้งนี้ไม่รวมเสื้อผ้า เครื่องแบบที่ใช้เฉพาะในการปฏิบัติงาน (ค่าเสื้อผ้า เครื่องแบบที่ใช้เฉพาะในการปฏิบัติงาน ถือเป็นค่าใช้จ่ายอื่น ๆ ของสถานประกอบการ)**

4) เงินที่สถานประกอบการจ่ายสมทบเข้ากองทุนเพื่อการประกันสังคม ฯลฯ หมายถึง เงินที่สถานประกอบการจ่ายสมทบเข้ากองทุนเพื่อการประกันสังคมของทั้งรัฐบาลและเอกชน เพื่อมิให้ลูกจ้างได้รับความเดือดร้อนเมื่อต้องขาดรายได้ไปบางส่วนหรือทั้งหมด อันเนื่องมาจากการเจ็บป่วยหรือประสบอันตราย ทั้งในและนอกเวลาทำงาน การคลอดบุตร ทูพพลภาพ การว่างงาน ชราภาพ และเสียชีวิต เงินดังกล่าว เช่น เงินสมทบกองทุนประกันสังคม กองทุนเงินทดแทน กองทุนสำรองเลี้ยงชีพ เป็นต้น

2.3.9 ค่าซื้อวัตถุดิบและวัสดุประกอบที่ใช้ในการผลิต หมายถึง มูลค่าของวัตถุดิบและส่วนประกอบที่สถานประกอบการจัดซื้อ หรือได้รับมาจากสำนักงานใหญ่ ในระหว่างเดือนมกราคม – เดือนธันวาคม 2559 เพื่อใช้ในการผลิต โดยสถานประกอบการเอง หรือจ้างสถานประกอบการอื่นหรือผู้อื่นทำการผลิต มูลค่าดังกล่าวเป็นมูลค่าที่นำส่งถึงสถานประกอบการ ซึ่งรวมค่าภาษีขาเข้า ค่าขนส่ง ค่าประกันภัย ค่าบรรจุหีบห่อ เป็นต้น

2.3.10 ค่าเชื้อเพลิง หมายถึง มูลค่าของเชื้อเพลิงทุกชนิดที่ซื้อมา เพื่อใช้เป็นเชื้อเพลิงสำหรับพลังงานและความร้อน **ไม่รวม เชื้อเพลิงที่เป็นส่วนประกอบของผลิตภัณฑ์ หรือที่ใช้ในการผลิตกระแสไฟฟ้า หรือเชื้อเพลิงที่ได้จากผลพลอยได้ของกิจกรรมการผลิต เช่น ขี้เถ้า เป็นต้น**

2.3.11 ค่าไฟฟ้าที่ใช้ในการผลิต คือ มูลค่าไฟฟ้าทั้งหมดที่สถานประกอบการซื้อมาระหว่างเดือนมกราคม – เดือนธันวาคม 2559 รวมทั้งค่าไฟฟ้าที่ได้รับจากหน่วยพลังงานของสถานประกอบการอื่นแต่อยู่ในเครือเดียวกัน โดยจะต้องประมาณมูลค่าเหมือนกับการซื้อขายโดยปกติ

2.3.12 ค่าใช้จ่ายในการบำรุงรักษาและซ่อมแซมเครื่องจักร เครื่องมือฯ หมายถึง มูลค่าของค่าใช้จ่ายทั้งหมดที่ใช้ในการซ่อมแซมและบำรุงอาคาร และสินทรัพย์ถาวรอื่น เพื่อให้อยู่ในสภาพที่ดีใช้งานต่อไปได้ **ทั้งนี้ให้รวมค่าใช้จ่ายในการบำรุงรักษา ซ่อมแซมที่จัดทำโดยสถานประกอบการที่อยู่ในเครือเดียวกันและให้ประมาณมูลค่าในการซ่อมแซมเหมือนกับการว่าจ้างสถานประกอบการอื่นหรือผู้อื่น**

2.3.13 ค่าซื้อสินค้าที่ซื้อมาจำหน่ายในสภาพเดิม หมายถึง มูลค่าในการซื้อสินค้า เพื่อนำมาจำหน่ายในสภาพเดิม โดยไม่มีการเปลี่ยนแปลงสภาพ

2.3.14 ค่าจ้างเหมาจ่ายให้สถานประกอบการอื่นผลิตสินค้าให้ โดยสถานประกอบการจัดหาวัสดุให้ หมายถึง จำนวนเงินที่จ่ายเป็นค่าจ้างให้กับสถานประกอบการอื่น เพื่อทำการผลิตสินค้า โดยวัตถุดิบและส่วนประกอบในการผลิตเป็นของสถานประกอบการผู้จ้าง

2.3.15 ค่าธรรมเนียมที่จ่ายสำหรับลูกจ้าง (แรงงานเช่า) หมายถึง ค่าตอบแทน

แรงงานของลูกจ้างเช่าที่สถานประกอบการผลิต จ่ายให้กับสำนักจัดหางาน

2.3.16 วัตถุดิบและสินค้าคงเหลือ หมายถึง มูลค่าของวัตถุดิบและวัสดุประกอบที่ใช้ในการผลิตและสินค้าคงเหลือ ซึ่งสถานประกอบการเป็นเจ้าของหรือควบคุมดูแลอยู่ ณ วันที่ 1 มกราคม และ วันที่ 31 ธันวาคม 2559 วัตถุดิบและสินค้าคงเหลือเหล่านี้อาจจะเก็บไว้ที่สถานประกอบการ หรือที่หน่วยงานช่วยเสริม หรือที่โกดังสินค้า

มูลค่าคงเหลือต้นปี คือ มูลค่าของสินค้า วัตถุดิบ และวัสดุประกอบฯ ที่เหลือมาจากปีก่อนเมื่อ 1 มกราคม 2559

มูลค่าคงเหลือปลายปี คือ มูลค่าของสินค้า วัตถุดิบและวัสดุประกอบฯ ที่เหลืออยู่เมื่อ 31 ธันวาคม 2559

2.3.17 ส่วนเปลี่ยนแปลงมูลค่าสินค้า วัตถุดิบและวัสดุประกอบฯ คงเหลือ หมายถึง ผลต่างระหว่างมูลค่าคงเหลือปลายปีและมูลค่าคงเหลือต้นปี (มูลค่าปลายปี – มูลค่าต้นปี)

2.3.18 ค่าใช้จ่ายในการบริหารและดำเนินการของสถานประกอบการ หมายถึง ค่าใช้จ่ายในการดำเนินกิจการต่างๆ ของสถานประกอบการ เช่น ค่าเช่าที่ดิน ค่าเช่าอาคารและที่ดิน ค่าเสื่อมราคาสินทรัพย์ถาวรทุกประเภท ค่าน้ำประปา ค่าไฟฟ้า (ไม่รวมค่าไฟฟ้าที่ใช้ในการผลิต) ค่าไปรษณีย์ ค่าโทรเลข ค่าโทรศัพท์ ค่าทำบัญชี ค่าปรึกษา ค่าดอกเบี้ยจ่าย หนี้สูญ ค่าภาษี ค่าโฆษณา ค่านายหน้า และอื่น ๆ เป็นต้น

2.3.19 มูลค่าขายผลผลิต หมายถึง มูลค่าการจำหน่ายผลิตภัณฑ์ที่สถานประกอบการผลิตขึ้นเองและ/หรือที่สถานประกอบการอื่น ผลิตให้ โดยสถานประกอบการเป็นผู้จ่ายค่าวัสดุ และวัสดุประกอบที่ใช้ในการผลิตในระหว่างเดือน มกราคม – เดือนธันวาคม 2559 ทั้งนี้ให้รวมมูลค่าผลผลิตที่สถานประกอบการผลิตเพื่อใช้เอง หรือให้

คนทำงาน เป็นส่วนหนึ่งของค่าตอบแทนแรงงาน ผลผลิตที่จัดส่งให้สำนักงานใหญ่ สำนักงานสาขา หรือสำนักงานขายของโรงงาน และรายรับจากการขายผลพลอยได้และเศษวัสดุ

2.3.20 รายรับจากการขายสินค้าที่ซื้อ มาจำหน่ายในสภาพเดิม หมายถึง จำนวนเงินที่สถานประกอบการได้รับจากการขายสินค้าที่ซื้อมาจำหน่าย โดยไม่มีการเปลี่ยนแปลงสภาพ

2.3.21 รายรับจากการรับจ้างเหมาทำการผลิตสินค้าให้สถานประกอบการอื่น โดยสถานประกอบการเป็นผู้จัดหาวัสดุให้ หมายถึง จำนวนเงินที่ได้รับจากผู้จ้างในการรับจ้างเหมาทำการผลิตสินค้า โดยผู้จ้างจัดหาวัสดุให้ ถ้าเป็นการรับจ้างเหมาผลิตสินค้าให้สถานประกอบการในเครือเดียวกันให้คิดค่าบริการในการผลิตตามราคาตลาด หรือคิดจากค่าใช้จ่ายต่าง ๆ ที่เกิดขึ้นจริงในกระบวนการผลิต **โดยไม่รวมค่าวัสดุที่ผู้จ้างจัดหามาให้**

2.3.22 รายรับจากการให้บริการ บำรุงรักษา ซ่อมแซมและติดตั้งให้แก่สถานประกอบการอื่น หมายถึง จำนวนเงินที่สถานประกอบการได้รับจากการให้บริการ บำรุงรักษา ซ่อมแซมและติดตั้งเครื่องจักรหรือโรงงานให้กับสถานประกอบการอื่นหรือลูกค้า สำหรับค่าบริการในการให้บริการแก่สถานประกอบการอื่นในเครือเดียวกัน ให้คิดมูลค่าการบริการโดยรวมค่าแรงงาน ค่าดำเนินการ และค่าวัสดุที่ใช้ในการให้บริการ

2.3.23 รายรับอื่น ๆ หมายถึง มูลค่ารายรับอื่น ๆ ของสถานประกอบการ เช่น รายรับจากการขายกากของเสียหรือวัสดุเหลือใช้ของสถานประกอบการ และค่าขายกระแสไฟฟ้า เป็นต้น

2.3.24 มูลค่าตามบัญชีของสินทรัพย์ถาวร หมายถึง มูลค่าสุทธิของสินทรัพย์ถาวรตามบัญชีเมื่อได้หักค่าเสื่อมราคา ค่าสึกหรอตาม

ระยะเวลาการใช้จนถึงวันสิ้นปี สิ้นทรัพย์ถาวร ได้แก่ ที่ดิน อาคาร เครื่องจักรและเครื่องมือ ยานพาหนะ เครื่องใช้สำนักงาน เป็นต้น มูลค่า สิ้นทรัพย์ถาวรรวมถึงมูลค่าการต่อเติมดัดแปลง และปรับปรุงสิ้นทรัพย์ถาวรในระหว่างเดือน มกราคม – เดือนธันวาคม 2559 เพื่อยืดอายุการใช้งาน หรือเพิ่มประสิทธิภาพการทำงาน

2.3.25 มูลค่าเพิ่ม

คำนวณโดย : มูลค่าเพิ่ม = มูลค่า ผลผลิต - ค่าใช้จ่ายขั้นกลาง

มูลค่าผลผลิต หมายถึง รายรับ ของสถานประกอบการในรอบปี 2559 ซึ่งได้แก่

- 1) มูลค่าขายผลผลิต
- 2) รายรับจากการขายสินค้าที่ซื้อ มาจำหน่ายในสภาพเดิม
- 3) รายรับจากการรับจ้างเหมาทำ การผลิตสินค้าให้สถานประกอบการอื่น โดยสถาน- ประกอบการจัดหาวัสดุให้
- 4) รายรับจากการให้บริการ บำรุงรักษา ซ่อมแซม และติดตั้งให้แก่สถาน- ประกอบการอื่น
- 5) รายรับจากการให้เช่าอาคาร อาคารพร้อมที่ดิน ยานพาหนะ เครื่องจักรและ เครื่องมือ ฯลฯ และรายรับอื่นๆ
- 6) ส่วนเปลี่ยนแปลงมูลค่าสินค้า คงเหลือ

ค่าใช้จ่ายขั้นกลาง หมายถึง รายจ่ายที่ใช้ในการดำเนินการในขบวนการผลิตของ สถานประกอบการในรอบปี 2559 ซึ่งได้แก่

- 1) ค่าซื้อ วัสดุ วัตถุดิบ และ วัสดุ ประกอบที่ใช้ในการผลิต
- 2) ค่าใช้จ่ายในการผลิต (ค่าเชื้อเพลิง และค่าไฟฟ้าที่ใช้ในการผลิต ค่าติดตั้งซ่อมแซมและ บำรุงรักษาสินค้าที่จำหน่ายให้ลูกค้า ค่าติดตั้งซ่อมแซม และบำรุงรักษาเครื่องจักร เครื่องมือฯ และค่าใช้จ่าย ในการผลิตอื่นๆ)
- 3) ค่าซื้อสินค้าที่ซื้อมาจำหน่าย ในสภาพเดิม

4) ค่าจ้างเหมาจ่ายให้สถาน- ประกอบการอื่นผลิตสินค้าให้ โดยสถาน- ประกอบการจัดหาวัสดุให้

5) ค่าธรรมเนียมที่จ่ายสำหรับ ลูกจ้างเช่า (แรงงานเช่า)

6) ค่าใช้จ่ายในการขายของ สถานประกอบการ (ค่าโฆษณา ค่าขนส่งสินค้าที่ ขาย ค่านายหน้า ค่าประกันภัยและค่าใช้จ่ายใน การขายอื่น ๆ)

7) ค่าใช้จ่ายในการบริหารและ ดำเนินงานของสถานประกอบการ (ค่าใช้จ่าย ในการบริหารและดำเนินงานฯ หักด้วยค่าเช่าที่ดิน ค่าดอกเบี้ยจ่าย หนี้สูญ และขาดทุนจากการ เปลี่ยนแปลงอัตราแลกเปลี่ยนฯ)

8) ส่วนเปลี่ยนแปลงมูลค่า วัตถุดิบและวัสดุประกอบฯ คงเหลือ

2.4 แผนการสุ่มตัวอย่าง

2.4.1 สถานประกอบการที่มีคนทำงาน

1 - 10 คน

แผนการสุ่มตัวอย่างที่ใช้เป็นแบบ Stratified Systematic Sampling โดยมีประเภท มาตรฐานอุตสาหกรรม (ประเทศไทย) ปี 2552 (Thailand Standard Industrial Classification: TSIC 2009) ในระดับกิจกรรมเป็นสตราตัม มีทั้งสิ้น 409 สตราตัม ขนาดของสถานประกอบการเป็น สตราตัมย่อย (มี 2 ขนาด คือจำนวนคนทำงาน 1 – 5 คน และ 6 – 10 คน) หรือ 2 สตราตัม และ สถานประกอบการเป็นหน่วยตัวอย่าง ซึ่งในการ เลือกสถานประกอบการตัวอย่างในแต่ละสตราตัม และสตราตัมย่อย อย่างอิสระต่อกันด้วยวิธีการ เลือกตัวอย่างแบบมีระบบ

2.4.2 สถานประกอบการที่มีคนทำงาน ตั้งแต่ 11 คนขึ้นไป

กำหนดให้ทุกสถานประกอบการเป็น หน่วยตัวอย่างและให้ทำการแฉงนับสถาน- ประกอบการทุกแห่ง ซึ่งวัดด้วยคนทำงานมี 10 ขนาด (ที่มีคนทำงาน 11 – 15 คน 16 – 20 คน 21 – 25 คน 26 – 30 คน 31 – 50 คน 51 – 100 คน

101 – 200 คน 201 – 500 คน 501 – 1,000 คน และที่มีคนทำงานตั้งแต่ 1,000 คน ขึ้นไป)

2.5 รายการข้อมูลที่เกี่ยวข้อง

สำหรับแบบสอบถามที่ใช้ในการสัมภาษณ์ และบันทึกรายละเอียดข้อมูลของสถานประกอบการที่อยู่ในข่ายการสำมะโนนี้ประกอบด้วย

1) ข้อมูลทั่วไปของสถานประกอบการ ได้แก่ ชื่อและที่ตั้งสถานประกอบการ ประเภทอุตสาหกรรมการผลิตของสถานประกอบการ รูปแบบการจัดตั้งตามกฎหมาย รูปแบบการจัดตั้งทางเศรษฐกิจ ระยะเวลาในการดำเนินกิจการ ทุนจดทะเบียน การมีต่างประเทศร่วมลงทุนหรือถือหุ้น การส่งผลผลิตออกไปจำหน่ายต่างประเทศ การใช้วัตถุดิบหรือวัสดุประกอบการผลิตที่มาจากต่างประเทศ และอัตราการใช้กำลังการผลิต

2) คนทำงาน ลูกจ้างและค่าตอบแทนแรงงาน

3) ต้นทุนการผลิต และค่าใช้จ่ายในการดำเนินกิจการ

4) ผลผลิตและรายรับ

5) วัตถุดิบและสินค้าคงเหลือต้นงวดและปลายงวด

6) สินทรัพย์ถาวรของสถานประกอบการ

7) การทำธุรกรรมเกี่ยวกับสินค้าและบริการกับต่างประเทศ

8) การมีการใช้เทคโนโลยีสารสนเทศ และการสื่อสารในสถานประกอบการ เป็นต้น

2.6 การเก็บรวบรวมข้อมูลรายละเอียด

2.6.1 วิธีการเก็บรวบรวมข้อมูล

โดยใช้วิธีการส่งเจ้าหน้าที่ ซึ่งเป็นข้าราชการและลูกจ้างของสำนักงานสถิติแห่งชาติออกไปทำการสัมภาษณ์เจ้าของ ผู้ประกอบการหรือผู้แทนที่สถานประกอบการมอบหมายให้เป็นผู้ให้ข้อมูล

2.6.2 คาบเวลาการปฏิบัติงาน การเก็บรวบรวมข้อมูลระหว่าง เมษายน – กรกฎาคม 2560

2.6.3 การอบรม การอบรมการปฏิบัติงาน โครงการสำมะโนอุตสาหกรรม พ.ศ. 2560 การเก็บรวบรวมข้อมูลรายละเอียด แบ่งเป็น 3 ระดับ ดังนี้

1) ระดับสถิติจังหวัด เจ้าหน้าที่โครงการเป็นผู้อบรมชี้แจงเกี่ยวกับแผนงาน แนวทางการบริหารโครงการและวิธีการปฏิบัติงาน

2) ระดับเจ้าหน้าที่ผู้อบรม เจ้าหน้าที่โครงการเป็นผู้อบรมชี้แจงเกี่ยวกับรายละเอียดของการปฏิบัติงานในขั้นตอนต่างๆ เช่น วิธีการเก็บรวบรวมข้อมูล การประมวลผลข้อมูล และการนำเสนอผลข้อมูล ให้กับเจ้าหน้าที่ผู้อบรม ซึ่งเป็นข้าราชการในส่วนกลางและส่วนภูมิภาค เพื่อทำหน้าที่อบรมเจ้าหน้าที่วิชาการและเจ้าหน้าที่ผู้ปฏิบัติงานเก็บรวบรวมข้อมูล

3) ระดับเจ้าหน้าที่วิชาการและเจ้าหน้าที่ผู้ปฏิบัติงานเก็บรวบรวมข้อมูล เจ้าหน้าที่ผู้ปฏิบัติงานจะเป็นผู้อบรมชี้แจงเกี่ยวกับรายละเอียดของการปฏิบัติงานในขั้นตอนต่างๆ ให้กับเจ้าหน้าที่วิชาการ และเจ้าหน้าที่ผู้ปฏิบัติงานเก็บรวบรวมข้อมูล ซึ่งเป็นข้าราชการ พนักงานราชการ หรือลูกจ้างชั่วคราว ทั้งส่วนกลางและส่วนภูมิภาค

2.7 การประมวลผลข้อมูล

การประมวลผลข้อมูลทุกขั้นตอน และการจัดทำรายงานผลระดับจังหวัด ดำเนินการที่สำนักงานสถิติจังหวัด โดยสำนักงานสถิติแห่งชาติในส่วนกลางให้การสนับสนุนทางด้านวิชาการ เช่น การจัดทำโปรแกรมสำหรับการบันทึกข้อมูลและการประมวลผลข้อมูล และการจัดทำต้นแบบตารางเสนอผลและรายงานผล เป็นต้น สำหรับข้อมูลพื้นฐานระดับภาคและทั่วราชอาณาจักร จะทำการประมวลผลข้อมูลและจัดทำรายงานที่สำนักงานสถิติแห่งชาติในส่วนกลาง

2.8 การปิดตัวเลข

ผลรวมของแต่ละจำนวนอาจไม่เท่ากับยอดรวม ทั้งนี้เนื่องจากการปัดเศษ

2.9 ความคลาดเคลื่อนของข้อมูล

ข้อมูลที่น่าเสนอไว้ในรายงานฉบับนี้อาจจะมีความคลาดเคลื่อนอยู่บ้าง ความคลาดเคลื่อนดังกล่าวเป็นความคลาดเคลื่อนจากการสุ่มตัวอย่าง (Sampling error) และความคลาดเคลื่อนที่ไม่ได้เกิดจากการสุ่มตัวอย่าง (Non-Sampling error) เช่น ผู้ตอบไม่ให้ข้อมูลตามความเป็นจริง ข้อมูลในแบบสอบถามไม่ครบถ้วน การลงรหัสผิดพลาดหรือการบันทึกข้อมูลผิดพลาด เป็นต้น อย่างไรก็ตาม อย่างไรก็ดี สำนักงานสถิติแห่งชาติได้พยายามควบคุมให้ข้อมูลมีความคลาดเคลื่อนน้อยที่สุด จึงขอให้ผู้ใช้ข้อมูลใช้ข้อมูลด้วยความระมัดระวังตามสมควร

2.10 การนำเสนอผลข้อมูล

การจัดทำรายงานผลสำมะโนอุตสาหกรรม พ.ศ. 2560 การเก็บรวบรวมข้อมูลรายละเอียด ดังนี้

- 1) รายงานผลเบื้องต้นระดับภาค และทั่วราชอาณาจักร
- 2) รายงานผลระดับจังหวัด จำนวน 77 ฉบับ
- 3) รายงานผลระดับภาคและทั่วราชอาณาจักร จำนวน 7 ฉบับ ได้แก่ กรุงเทพมหานคร ปริมณฑล ภาคกลาง ภาคเหนือ ภาคตะวันออกเฉียงเหนือ ภาคใต้ และทั่วราชอาณาจักร

บทที่ 3 ผลการสำมะโน

3.1 ข้อมูลทั่วไปของสถานประกอบการอุตสาหกรรม การผลิต

3.1.1 จำนวนสถานประกอบการ

ผลจากสำมะโนอุตสาหกรรม พ.ศ. 2560 การเก็บรวบรวมข้อมูลรายละเอียด: การแฉงนั้บของจังหวัดนครพนม เมื่อพิจารณาจากจำนวนสถานประกอบการทั้งสิ้น 7,351 แห่ง พบว่า สถาน-

ประกอบการส่วนมากตั้งอยู่ในอำเภอศรีสงครามจำนวน 2,134 แห่ง หรือร้อยละ 28.9 รองลงมาคืออำเภอเมืองนครพนม จำนวน 1,684 แห่ง หรือร้อยละ 22.9 และอำเภอธาตุพนม จำนวน 881 แห่ง หรือร้อยละ 12.0 ในขณะที่อำเภอนาทม มีจำนวนสถานประกอบการน้อยที่สุด จำนวน 6 แห่ง หรือร้อยละ 0.1 (ตาราง 3.1)

ตาราง 3.1 จำนวน และร้อยละของสถานประกอบการอุตสาหกรรมการผลิต จำแนกตามอำเภอ

อำเภอ	จำนวน	ร้อยละ
รวม	7,351	100.0
เมืองนครพนม	1,685	22.9
ปลาปาก	177	2.4
ท่าอุเทน	851	11.6
บ้านแพง	322	4.4
ธาตุพนม	881	12.0
เรณูนคร	245	3.3
นาแก	63	0.9
ศรีสงคราม	2,134	28.9
นาหว้า	558	7.6
โพนสวรรค์	322	4.4
นาทม	6	0.1
วังยาง	107	1.5

3.1.2 หมวดย่อยอุตสาหกรรม

ผลจากสำมะโนอุตสาหกรรม พ.ศ. 2560 การเก็บรวบรวมข้อมูลรายละเอียด: การแจกนับเมื่อพิจารณาสถานประกอบการตามหมวดย่อยอุตสาหกรรม พบว่า สถานประกอบการอุตสาหกรรมการผลิตที่ตั้งอยู่ในจังหวัดนครพนม ส่วนใหญ่ (ร้อยละ 43.4) ประกอบอุตสาหกรรมการผลิตไม้และผลิตภัณฑ์จากไม้และไม้ก๊อก (ยกเว้นเฟอร์นิเจอร์) การผลิตสิ่งของจากฟางและวัสดุถักสานอื่น ๆ หากจำแนกตามหมวดย่อยอุตสาหกรรมและขนาดของสถานประกอบการ พบว่า สถานประกอบการอุตสาหกรรมขนาดเล็ก ที่มีคนทำงาน 1-15 คน (คิดเป็นร้อยละ 100) พบในอุตสาหกรรมการผลิตเครื่องหนังและผลิตภัณฑ์ที่เกี่ยวข้องการผลิตเครื่องจักรและเครื่องมือ

ซึ่งมิได้จัดประเภทไว้ในที่อื่น การผลิตยานยนต์ รถพ่วง และรถกึ่งพ่วง การผลิตอุปกรณ์ขนส่งอื่น ๆ และการจัดการน้ำเสีย สถานประกอบการที่มีคนทำงาน 16-25 คน (คิดเป็นร้อยละ 100) อยู่ในหมวดย่อยอุตสาหกรรมการผลิตผลิตภัณฑ์คอมพิวเตอร์ อิเล็กทรอนิกส์ และอุปกรณ์ที่ใช้ในทางทัศนศาสตร์ และ สถานประกอบการที่มีคนทำงาน 51-200 คน (คิดเป็นร้อยละ 100) อยู่ในหมวดย่อยอุตสาหกรรมการผลิตผลิตภัณฑ์ยาสูบ

สำหรับสถานประกอบการอุตสาหกรรมการผลิตในหมวดย่อยอื่น ๆ นอกเหนือจากที่กล่าวข้างต้น แต่ละหมวดย่อยมีส่วนต่ำกว่าร้อยละ 99.5 (ตาราง 3.2)

ตาราง 3.2 จำนวนและร้อยละของสถานประกอบการอุตสาหกรรมการผลิต จำแนกตามหมวดย่อยอุตสาหกรรมและขนาดของสถานประกอบการ

หมวดย่อยอุตสาหกรรม	รวม	ขนาดของสถานประกอบการ					
		1-15 คน	16-25 คน	26-30 คน	31-50 คน	51-200 คน	มากกว่า 200 คน
รวม	7,351	7,267	37	5	17	22	3
	100.00	98.9	0.5	0.1	0.2	0.3	-
การผลิตผลิตภัณฑ์อาหาร	2,367	2,355	3	1	2	5	1
	100.00	99.5	0.1	-	0.1	0.2	-
การผลิตเครื่องตี	59	54	1	1	1	2	-
	100.00	91.5	1.7	1.7	1.7	3.4	-
การผลิตผลิตภัณฑ์ยาสูบ	1	-	-	-	-	1	-
	100.00	-	-	-	-	100.0	-
การผลิตสิ่งทอ	919	898	10	2	6	3	-
	100.00	97.7	1.1	0.2	0.7	0.3	-
การผลิตเสื้อผ้าเครื่องแต่งกาย	224	219	4	-	1	-	-
	100.00	97.8	1.8	-	0.5	-	-
การผลิตเครื่องหนังและผลิตภัณฑ์ที่เกี่ยวข้อง	6	6	-	-	-	-	-
	100.00	100.0	-	-	-	-	-
การผลิตไม้และผลิตภัณฑ์จากไม้และไม้ก๊อก (ยกเว้นเฟอร์นิเจอร์) การผลิตสิ่งของจากฟาง และวัสดุถักสานอื่น ๆ	3,189	3,171	9	-	5	3	1
	100.00	99.4	0.3	-	0.2	0.1	-
การพิมพ์และการผลิตซ้ำสื่อบันทึกข้อมูล	30	29	1	-	-	-	-
	100.00	96.7	3.3	-	-	-	-
การผลิตเคมีภัณฑ์และผลิตภัณฑ์เคมี	4	3	-	-	-	1	-
	100.00	75.0	-	-	-	25.0	-
การผลิตผลิตภัณฑ์ยางและพลาสติก	16	15	-	-	-	1	-
	100.00	93.8	-	-	-	6.3	-

ตาราง 3.2 จำนวนและร้อยละของสถานประกอบการอุตสาหกรรมการผลิต จำแนกตามหมวดย่อยอุตสาหกรรมและขนาดของสถานประกอบการ (ต่อ)

หมวดย่อยอุตสาหกรรม	รวม	ขนาดของสถานประกอบการ					
		1-15 คน	16-25 คน	26-30 คน	31-50 คน	51-200 คน	มากกว่า 200 คน
การผลิตผลิตภัณฑ์อื่น ๆ ที่ทำจากแร่โลหะ	115	109	3	-	1	2	-
	100.00	94.8	2.6	-	0.9	1.7	-
การผลิตผลิตภัณฑ์โลหะประดิษฐ์ (ยกเว้นเครื่องจักรและอุปกรณ์)	129	128	1	-	-	-	-
	100.00	99.2	0.8	-	-	-	-
การผลิตผลิตภัณฑ์คอมพิวเตอร์ อิเล็กทรอนิกส์ และอุปกรณ์ที่ใช้ในทางทัศนศาสตร์	1	-	1	-	-	-	-
	100.00	-	100.0	-	-	-	-
การผลิตเครื่องจักรและเครื่องมือ ซึ่งมีได้จัดประเภทไว้ในที่อื่น	2	2	-	-	-	-	-
	100.00	100.0	-	-	-	-	-
การผลิตยานยนต์ รถพ่วง และรถกึ่งพ่วง	13	13	-	-	-	-	-
	100.00	100.0	-	-	-	-	-
การผลิตอุปกรณ์ขนส่งอื่น ๆ	2	2	-	-	-	-	-
	100.00	100.0	-	-	-	-	-
การผลิตเฟอร์นิเจอร์	4	1	1	1	-	1	-
	100.00	25.0	25.0	25.0	-	25.0	-
การผลิตผลิตภัณฑ์อื่น ๆ	234	231	2	-	-	1	-
	100.00	98.7	0.9	-	-	0.4	-
การซ่อมและการติดตั้งเครื่องจักรและอุปกรณ์	23	22	1	-	-	-	-
	100.00	95.7	4.4	-	-	-	-
การจัดการน้ำเสีย	3	3	-	-	-	-	-
	100.00	100.0	-	-	-	-	-
การเก็บรวบรวมของเสีย การบำบัด และการกำจัดของเสีย รวมถึงการนำของเสียกลับมาใช้ใหม่	11	7	-	-	1	2	1
	100.00	63.6	-	-	9.1	18.2	9.1

หมายเหตุ: - ไม่มีข้อมูลหรือข้อมูลมีค่าเป็น 0 หรือมีข้อมูลจำนวนน้อย

3.1.3 ขนาดของสถานประกอบการ

หากพิจารณาตามขนาดของสถานประกอบการ พบว่า สถานประกอบการที่ตั้งอยู่ในจังหวัดนครพนม 7,351 แห่ง เป็นสถานประกอบการขนาดเล็กที่มีคนทำงาน 1-15 คน จำนวน 7,267 แห่ง หรือร้อยละ 98.9 สำหรับสถานประกอบการที่มีคนทำงานตั้งแต่ 16 คนขึ้นไปมีเพียงร้อยละ 1.1 หรือจำนวน 84 แห่ง ในจำนวนนี้เป็นสถานประกอบการที่มีคนทำงาน 16-25 คน จำนวน 37 แห่ง สถานประกอบการที่มีคนทำงาน 51 คนขึ้นไป 31-50 คน และ 26-30 คน มีจำนวน 25 17 และ 5 แห่ง ตามลำดับ (ตาราง 3.3)

3.1.4 รูปแบบการจัดตั้งตามกฎหมาย

สถานประกอบการที่พบในการทำสำมะโนครั้งนี้ ร้อยละ 91.4 มีรูปแบบการจัดตั้งเป็นส่วนบุคคล ส่วนที่มีรูปแบบการจัดตั้งเป็นส่วนราชการ รัฐวิสาหกิจ สหกรณ์ กลุ่มแม่บ้าน และอื่น ๆ มีร้อยละ 7.8 สำหรับ ห้างหุ้นส่วนจำกัด ห้างหุ้นส่วนสามัญนิติบุคคล และการจัดตั้งเป็นบริษัทจำกัด บริษัทจำกัด (มหาชน) มีสัดส่วนเท่ากัน คือร้อยละ 0.4

3.1.5 รูปแบบการจัดตั้งทางเศรษฐกิจ

สถานประกอบการส่วนใหญ่ (ร้อยละ 99.8) เป็นสำนักงานแห่งเดียวไม่มีสำนักงานใหญ่หรือสำนักงานสาขาอยู่ที่ใดอีก เป็นสำนักงานใหญ่

และสำนักงานสาขา มีสัดส่วนเท่ากัน คือร้อยละ 0.1 (ตาราง 3.3)

3.1.6 ระยะเวลาในการดำเนินกิจการ

สถานประกอบการผลิตในจังหวัดนครพนม ส่วนใหญ่ (ร้อยละ 61.3) เป็นสถานประกอบการที่

ดำเนินกิจการมาแล้วไม่เกิน 19 ปี ในจำนวนนี้ ดำเนินกิจการน้อยกว่า 5 ปี (ร้อยละ 12.0) 5-9 ปี (ร้อยละ 13.3) และ 10-19 ปี (ร้อยละ 36.0) ส่วนที่ดำเนินกิจการตั้งแต่ 20 ปีขึ้นไป มีร้อยละ 38.7 (ตาราง 3.3)

ตาราง 3.3 จำนวนและร้อยละสถานประกอบการอุตสาหกรรมการผลิต จำแนกตามลักษณะของสถานประกอบการ

ลักษณะของสถานประกอบการ	จำนวน	ร้อยละ
รวม	7,351	100.0
ขนาดของสถานประกอบการ		
1-15 คน	7,267	98.9
16-25 คน	37	0.5
26-30 คน	5	0.1
31-50 คน	17	0.2
51 คนขึ้นไป	25	0.3
รูปแบบการจัดตั้งตามกฎหมาย		
ส่วนบุคคล	6,716	91.4
ห้างหุ้นส่วนจำกัด ห้างหุ้นส่วนสามัญนิติบุคคล	32	0.4
บริษัทจำกัด บริษัทจำกัด (มหาชน)	30	0.4
ส่วนราชการ รัฐวิสาหกิจ สหกรณ์ กลุ่มแม่บ้าน สมาคม มูลนิธิและอื่นๆ	573	7.8
รูปแบบการจัดตั้งทางเศรษฐกิจ		
สำนักงานแห่งเดียว	7,334	99.8
สำนักงานใหญ่	9	0.1
สำนักงานสาขา	8	0.1
ระยะเวลาในการดำเนินกิจการ		
น้อยกว่า 5 ปี	880	12.0
5-9 ปี	978	13.3
10-19 ปี	2,643	36.0
20-29 ปี	1,186	16.1
ตั้งแต่ 30 ปีขึ้นไป	1,664	22.6

หมายเหตุ: - ไม่มีข้อมูลหรือข้อมูลมีค่าเป็น 0 หรือมีข้อมูลจำนวนน้อย

3.2 ข้อมูลสถิติที่สำคัญจำแนกตามขนาดของสถานประกอบการและหมวดย่อยอุตสาหกรรม

3.2.1 คนทำงานและค่าตอบแทนแรงงาน

1) จำนวน คนทำงาน

จากจำนวนสถานประกอบการในจังหวัดนครพนม 7,351 แห่ง มีคนทำงานทั้งสิ้น 16,289 คน โดยส่วนใหญ่เป็นคนทำงานที่ปฏิบัติงานอยู่ในสถานประกอบการที่มีคนทำงาน 1-15 คน จำนวน 12,082 คน หรือร้อยละ 74.2 ในขณะที่สถานประกอบการที่มีคนทำงาน 26-30 คน มีสัดส่วนน้อยที่สุด ประมาณร้อยละ 0.9

หากพิจารณาตามหมวดย่อยอุตสาหกรรม พบว่า เป็นคนทำงานที่ปฏิบัติงานอยู่ในอุตสาหกรรมการผลิตการผลิตไม้และผลิตภัณฑ์จากไม้และไม้ก๊อ (ยกเว้นเฟอร์นิเจอร์) การผลิตสิ่งของจากฟางและวัสดุถักสานอื่น ๆ จำนวน 5,587 คน หรือร้อยละ 34.3 รองลงมาปฏิบัติงานในอุตสาหกรรมการผลิตผลิตภัณฑ์อาหาร และการการผลิตสิ่งทอ ร้อยละ 28.1 และ 15.1 ตามลำดับ (ตาราง 3.4)

2) จำนวนลูกจ้าง

ด้านการจ้างงาน พบว่า มีจำนวนลูกจ้างปฏิบัติงานอยู่ในสถานประกอบการทั้งสิ้น

ประมาณ 7,760 คน ส่วนใหญ่ปฏิบัติงานอยู่ในสถานประกอบการขนาดเล็กที่มีคนทำงาน 1-15 คน จำนวน 3,579 คน หรือร้อยละ 46.1

เมื่อจำแนกลูกจ้างตามหมวดย่อยอุตสาหกรรม พบว่า ส่วนใหญ่หรือร้อยละ 29.1 ทำงานในอุตสาหกรรม การผลิตไม้และผลิตภัณฑ์จากไม้และไม้ก๊อก (ยกเว้นเฟอร์นิเจอร์) การผลิตสิ่งของจากฟางและวัสดุถักสานอื่น ๆ รองลงมาเป็นการผลิตสิ่งทอ ผลิตผลิตภัณฑ์อาหาร และการผลิตผลิตภัณฑ์อื่น ๆ ที่ทำจากแร่โลหะ ประมาณร้อยละ 21.2 17.8 และ 7.6 ตามลำดับ (ตาราง 3.4)

3) ค่าตอบแทนแรงงาน

สถานประกอบการอุตสาหกรรม การผลิตที่ตั้งอยู่ในจังหวัดนครพนม มีมูลค่าค่าตอบแทนแรงงาน รวมทั้งสิ้น 292.7 ล้านบาท โดยสถานประกอบการขนาดเล็กที่มีคนทำงาน 1-15 คน มีมูลค่าค่าตอบแทนแรงงานสูงสุดประมาณ 180.4 ล้านบาท รองลงมา คือสถานประกอบการที่มีคนทำงาน 51 คนขึ้นไป มีมูลค่าค่าตอบแทนแรงงานประมาณ 69.4 ล้านบาท สำหรับสถานประกอบการที่มีคนทำงาน 26-30 คน มีมูลค่าค่าตอบแทนแรงงานต่ำที่สุดประมาณ 5.7 ล้านบาท

เมื่อพิจารณาตามหมวดย่อยอุตสาหกรรม พบว่า อุตสาหกรรมการผลิตผลิตภัณฑ์อื่น ๆ ที่ทำจากแร่โลหะ มีมูลค่าค่าตอบแทนแรงงานสูงสุดประมาณ 117.8 ล้านบาท รองลงมาได้แก่ อุตสาหกรรมการผลิตผลิตภัณฑ์อาหาร ประมาณ 53.8 ล้านบาท

อุตสาหกรรมเครื่องตีมี ประมาณ 36.7 ล้านบาท ส่วนที่เหลือกระจายตามอุตสาหกรรมต่าง ๆ มีมูลค่าไม่เกิน 20.4 ล้านบาท (ตาราง 3.4)

4) ค่าตอบแทนแรงงานเฉลี่ย

ลูกจ้างที่ปฏิบัติงานอยู่ในสถานประกอบการอุตสาหกรรมการผลิตที่ตั้งอยู่ในจังหวัดนครพนม ได้รับค่าตอบแทนแรงงานรวมทั้งสิ้น 292.7 ล้านบาท หรือเฉลี่ยต่อคนต่อปีประมาณ 37,727 บาท โดยลูกจ้างในสถานประกอบการขนาดเล็กที่มีคนทำงาน 1-15 คน ได้รับค่าตอบแทนแรงงานเฉลี่ยต่อคนต่อปีสูงที่สุดประมาณ 50,407 บาท รองลงมา คือลูกจ้างที่ปฏิบัติงานในสถานประกอบการที่มีคนทำงาน 26-30 คน ได้รับค่าตอบแทนแรงงานเฉลี่ยต่อคนต่อปี 42,500 บาท สำหรับลูกจ้างที่ปฏิบัติงานในสถานประกอบการที่มีคนทำงาน 31-50 คน ได้รับค่าตอบแทนเฉลี่ยต่อคนต่อปีต่ำที่สุด 17,478 บาท

เมื่อพิจารณาตามหมวดย่อยอุตสาหกรรม พบว่า ลูกจ้างในอุตสาหกรรมการผลิตผลิตภัณฑ์อื่น ๆ ที่ทำจากแร่โลหะ ได้รับค่าตอบแทนแรงงานเฉลี่ยต่อคนต่อปีสูงที่สุดประมาณ 198,726 บาท รองลงมาได้แก่ลูกจ้างในอุตสาหกรรมการพิมพ์และการผลิตซ้ำสี่บันทึกรวมประมาณ 134,276 บาท ในขณะที่การเก็บรวบรวมของเสีย การบำบัดและการกำจัดของเสีย รวมถึงการนำของเสียกลับมาใช้ใหม่ มีค่าตอบแทนแรงงานเฉลี่ยต่อคนต่อปีต่ำที่สุดประมาณ 1,840 บาท (ตาราง 3.4)

ตาราง 3.4 คนทำงานลูกจ้าง และค่าตอบแทนแรงงาน จำแนกตามขนาดของสถานประกอบการ และหมวดย่อยอุตสาหกรรม

ขนาดของสถานประกอบการ/ หมวดย่อยอุตสาหกรรม	จำนวน สถาน ประกอบ การ (แห่ง)	คนทำงาน		ลูกจ้าง		ค่าตอบแทนแรงงาน	
		จำนวน (คน)	ร้อยละ	จำนวน (คน)	ร้อยละ	มูลค่า (พันบาท)	เฉลี่ยต่อ คนต่อปี (บาท)
รวม	7,351	16,289	100.0	7,760	100.0	292,763.4	37,727.2
ขนาดของสถานประกอบการ							
1-15 คน	7,267	12,082	74.2	3,579	46.1	180,406.5	50,407.0
16-25 คน	37	758	4.7	755	9.7	25,291.3	33,498.4
26-30 คน	5	140	0.9	136	1.8	5,780.0	42,500.0
31-50 คน	17	687	4.2	679	8.8	11,867.8	17,478.4
51 คนขึ้นไป	25	2,622	16.1	2,611	33.6	69,417.8	26,586.7

ตาราง 3.4 คนทำงานลูกจ้าง และค่าตอบแทนแรงงาน จำแนกตามขนาดของสถานประกอบการ และหมวดย่อยอุตสาหกรรม (ต่อ)

ขนาดของสถานประกอบการ/ หมวดย่อยอุตสาหกรรม	จำนวน สถาน ประกอบ การ (แห่ง)	คนทำงาน		ลูกจ้าง		ค่าตอบแทนแรงงาน	
		จำนวน (คน)	ร้อยละ	จำนวน (คน)	ร้อยละ	มูลค่า (พันบาท)	เฉลี่ยต่อ คนต่อปี (บาท)
การผลิตผลิตภัณฑ์อาหาร	2,367	4,575	28.1	1,385	17.8	53,814.1	38,854.9
การผลิตเครื่องดื่ม	59	480	2.9	371	4.8	36,726.6	98,993.5
การผลิตสิ่งทอ	919	2,460	15.1	1,648	21.2	10,087.0	6,120.8
การผลิตเสื้อผ้าเครื่องแต่งกาย	223	447	2.7	167	2.2	6,074.4	36,373.7
การผลิตเครื่องหนังและผลิตภัณฑ์ที่เกี่ยวข้อง	6	18	0.1	-	-	-	-
การผลิตไม้และผลิตภัณฑ์จากไม้และไม้ ก๊อกร (ยกเว้นเฟอร์นิเจอร์) การผลิต สิ่งของจากฟางและวัสดุถักสานอื่น ๆ	3,189	5,587	34.3	2,258	29.1	5,245.8	2,323.2
การพิมพ์และการผลิตซ้ำสื่อบันทึกข้อมูล	30	95	0.6	51	0.7	6,848.1	134,276.5
การผลิตเคมีภัณฑ์และผลิตภัณฑ์เคมี	4	80	0.5	77	1.0	556.0	7,220.8
การผลิตผลิตภัณฑ์ยางและพลาสติก	16	132	0.8	110	1.4	14,553.0	132,300.0
การผลิตผลิตภัณฑ์อื่น ๆ ที่ทำจากแร่โลหะ	115	762	4.7	593	7.6	117,844.7	198,726.3
การผลิตผลิตภัณฑ์โลหะประดิษฐ์ (ยกเว้น เครื่องจักรและอุปกรณ์)	129	396	2.4	224	2.9	20,444.1	91,268.3
การผลิตยานยนต์รถพ่วงและรถกึ่งพ่วง	13	16	0.1	3	-	280.8	93,600.0
การผลิตเฟอร์นิเจอร์	4	152	0.9	144	1.9	2,918.2	20,265.3
การผลิตผลิตภัณฑ์อื่น ๆ	234	456	2.8	140	1.8	4,262.3	30,445.0
การซ่อมและการติดตั้งเครื่องจักรและ อุปกรณ์	23	63	0.4	35	0.5	3,749.3	107,122.9
การเก็บรวบรวมของเสีย การบำบัดและ การกำจัดของเสีย รวมถึงการนำของ เสียกลับมาใช้ใหม่	11	432	2.7	429	5.5	789.4	1,840.1
อื่น ๆ ได้แก่ หมวดย่อย (การผลิตผลิตภัณฑ์ ยาสูบ การผลิตผลิตภัณฑ์คอมพิวเตอร์ อิเล็กทรอนิกส์และอุปกรณ์ที่ใช้ในการ ทางทัศนศาสตร์ การผลิตเครื่องจักรและ เครื่องมือซึ่งมิได้จัดประเภทไว้ในที่อื่น การผลิตอุปกรณ์ขนส่งอื่น ๆ และการ จัดการน้ำเสีย)	9	139	0.9	125	1.6	8,570	68,556.72

หมายเหตุ: - ไม่มีข้อมูลหรือข้อมูลมีค่าเป็น 0 หรือมีข้อมูลจำนวนน้อย

3.2.2 มูลค่าผลผลิตค่าใช้จ่ายชั้นกลางและ มูลค่าเพิ่ม

1) มูลค่าผลผลิต

จากตาราง 3.5 พบว่า สถานประกอบการ อุตสาหกรรมการผลิตในจังหวัดนครพนม มีมูลค่า ผลผลิตรวมทั้งสิ้น 2,963.4 ล้านบาท โดยมีสัดส่วน ของมูลค่าเพิ่มต่อมูลค่าผลผลิต ร้อยละ 35.6

หากพิจารณาตามขนาดของสถาน- ประกอบการ พบว่า สถานประกอบการที่มีคนทำงาน 1-15 คน มีมูลค่าผลผลิตสูงที่สุด ประมาณ 1,806.2 ล้านบาท

หรือร้อยละ 60.9 โดยมีสัดส่วนของมูลค่าเพิ่มต่อ มูลค่าผลผลิตประมาณร้อยละ 38.4 รองลงมาคือ สถานประกอบการที่มีคนทำงาน 51 คนขึ้นไป 16-25 คน และ 31-50 คน มีสัดส่วน มูลค่าผลผลิตประมาณ ร้อยละ 18.1 12.1 และ 7.3 ตามลำดับ ในขณะที่ สถานประกอบการที่มีคนทำงาน 26-30 คน มีมูลค่า ผลผลิตต่ำสุดอยู่ที่ร้อยละ 1.6

เมื่อพิจารณาตามหมวดย่อยอุตสาหกรรม ประเภทต่าง ๆ พบว่า มูลค่าผลผลิตของสถานประกอบการ ส่วนใหญ่มาจากการผลิตผลิตภัณฑ์อาหาร มีมูลค่า

ผลผลิตประมาณ 1,291.3 ล้านบาท หรือร้อยละ 43.6 โดยสัดส่วนของมูลค่าเพิ่ม ต่อมูลค่าผลผลิต ร้อยละ 35.4 รองลงมาเป็นการผลิตผลิตภัณฑ์อื่น ๆ ที่ทำจากแร่โลหะ มีมูลค่าผลผลิต ประมาณ 597.9 ล้านบาท หรือร้อยละ 20.2 สัดส่วนของมูลค่าเพิ่มต่อมูลค่าผลผลิตร้อยละ 29.5 ในขณะที่ การผลิตอื่น ๆ มีสัดส่วนมูลค่าการผลิตไม่เกินร้อยละ 8.5

2) ค่าใช้จ่ายชั้นกลาง

ในด้านค่าใช้จ่ายชั้นกลางของสถานประกอบการอุตสาหกรรมการผลิตในจังหวัดนครพนม มีมูลค่าประมาณ 1,907.1 ล้านบาท

หากพิจารณาตามขนาดของสถานประกอบการ พบว่า สถานประกอบการที่มี คนทำงาน 1-15 คน มีค่าใช้จ่ายชั้นกลางสูงสุด ประมาณ 1,112 ล้านบาท หรือร้อยละ 58.3 รองลงมาเป็น สถานประกอบการที่มีคนทำงาน 51 คนขึ้นไป มีค่าใช้จ่ายชั้นกลาง ประมาณ 363.9 ล้านบาท หรือร้อยละ 19.1 สถานประกอบการที่มีคนทำงาน 16-25 คน 31-50 คน และ 26-30 คน มีสัดส่วน ค่าใช้จ่ายชั้นกลางร้อยละ 13.9 6.9 และร้อยละ 1.9 ตามลำดับ

เมื่อพิจารณาตามหมวดย่อยอุตสาหกรรม ประเภทต่าง ๆ พบว่า ค่าใช้จ่ายชั้นกลางของสถานประกอบการส่วนใหญ่เป็นการผลิตผลิตภัณฑ์อาหาร ประมาณ 834.3 ล้านบาท หรือร้อยละ 43.7 รองลงมาเป็นการผลิตผลิตภัณฑ์อื่น ๆ ที่ทำจากแร่ โลหะ มูลค่าประมาณ 421.4 ล้านบาท หรือร้อยละ

22.1 ส่วนในหมวดย่อยอื่น ๆ นอกเหนือจากที่กล่าวมาข้างต้น มีค่าใช้จ่ายชั้นกลางระหว่างร้อยละ 8.9-0.2

3) มูลค่าเพิ่ม

จากตาราง 3.5 แสดงให้เห็นว่า สถานประกอบการอุตสาหกรรมการผลิตในจังหวัด นครพนม มีมูลค่าเพิ่มประมาณ 1,056.2 ล้านบาท

หากพิจารณาตามขนาดของสถานประกอบการ พบว่า สถานประกอบการที่มีคนทำงาน 1-15 คน มีมูลค่าเพิ่มมากที่สุด ประมาณ 694.1 ล้านบาท หรือร้อยละ 65.7 รองลงมาเป็นสถานประกอบการที่มี 51 คนขึ้นไป มีมูลค่าเพิ่มประมาณ 171.1 ล้านบาท หรือ ร้อยละ 16.2 สำหรับสถานประกอบการที่มี คนทำงาน 16-25 คน และ 31-50 คน มีมูลค่าเพิ่ม ประมาณร้อยละ 8.8 และ 8.0 ตามลำดับ ในขณะที่สถานประกอบการที่มีคนทำงาน 26-30 คน มีสัดส่วน มูลค่าเพิ่มต่ำที่สุดอยู่ที่ร้อยละ 1.3

เมื่อพิจารณาตามหมวดย่อยอุตสาหกรรม พบว่า อุตสาหกรรมการผลิตผลิตภัณฑ์อาหาร มีมูลค่าเพิ่ม มากที่สุดประมาณ 456.9 ล้านบาท หรือร้อยละ 43.3 รองลงมาเป็นการผลิตผลิตภัณฑ์อื่น ๆ ที่ทำ จากแร่โลหะ มีมูลค่าเพิ่มประมาณ 176.5 ล้านบาท หรือร้อยละ 16.7 เป็นการผลิตเครื่องดื่ม การผลิต ผลิตภัณฑ์ยางและพลาสติก และการผลิตผลิตภัณฑ์ โลหะประดิษฐ์ (ยกเว้นเครื่องจักรและอุปกรณ์) มีสัดส่วน มูลค่าเพิ่มประมาณ ร้อยละ 8.0 7.3 และ 7.1 ตามลำดับ สำหรับหมวดย่อยอุตสาหกรรมอื่น ๆ มีสัดส่วนต่ำกว่าร้อยละ 7.0

ตาราง 3.5 มูลค่าผลผลิต ค่าใช้จ่ายชั้นกลาง และมูลค่าเพิ่มของสถานประกอบการอุตสาหกรรมการผลิต จำแนกตาม ขนาดของสถานประกอบการ และหมวดย่อยอุตสาหกรรม

ขนาดของสถานประกอบการ/ หมวดย่อยอุตสาหกรรม	มูลค่าผลผลิต		ค่าใช้จ่ายชั้นกลาง		มูลค่าเพิ่ม		มูลค่าเพิ่ม ต่อมูลค่า ผลผลิต (ร้อยละ)
	มูลค่า (พันบาท)	ร้อยละ	มูลค่า (พันบาท)	ร้อยละ	มูลค่า (พันบาท)	ร้อยละ	
รวม	2,963,385.3	100.0	1,907,162.0	100.0	1,056,223.3	100.0	35.6
ขนาดของสถานประกอบการ							
1-15 คน	1,806,186.8	60.9	1,112,063.8	58.3	694,123.0	65.7	38.4
16-25 คน	357,524.7	12.1	264,731.7	13.9	92,793.0	8.8	26.0
26-30 คน	49,036.5	1.6	35,477.2	1.9	13,559.3	1.3	27.7
31-50 คน	215,572.0	7.3	130,973.8	6.9	84,598.1	8.0	39.2
51 คนขึ้นไป	535,065.24	18.1	363,915.39	19.0	171,149.85	16.2	32.0

ตาราง 3.5 มูลค่าผลผลิต ค่าใช้จ่ายชั้นกลาง และมูลค่าเพิ่มของสถานประกอบการอุตสาหกรรมการผลิต จำแนกตามขนาดของสถานประกอบการ และหมวดย่อยอุตสาหกรรม (ต่อ)

ขนาดของสถานประกอบการ/ หมวดย่อยอุตสาหกรรม	มูลค่าผลผลิต		ค่าใช้จ่ายชั้นกลาง		มูลค่าเพิ่ม		มูลค่าเพิ่ม ต่อมูลค่า ผลผลิต (ร้อยละ)
	มูลค่า (พันบาท)	ร้อยละ	มูลค่า (พันบาท)	ร้อยละ	มูลค่า (พันบาท)	ร้อยละ	
หมวดย่อยอุตสาหกรรม							
การผลิตผลิตภัณฑ์อาหาร	1,291,319.2	43.6	834,327.1	43.7	456,992.1	43.3	35.4
การผลิตเครื่องดื่มน้ำ	252,977.7	8.5	168,864.1	8.9	84,113.6	8.0	33.2
การผลิตสิ่งทอ	65,858.0	2.2	38,703.8	2.0	27,154.2	2.6	41.2
การผลิตเสื้อผ้าเครื่องแต่งกาย	50,501.3	1.7	23,671.4	1.2	26,830.0	2.5	53.1
การผลิตเครื่องหนังและผลิตภัณฑ์ที่เกี่ยวข้อง	4,207.8	0.1	886.2	-	3,321.6	0.3	78.9
การผลิตไม้และผลิตภัณฑ์จากไม้และไม้ก๊อก(ยกเว้นเฟอร์นิเจอร์) การผลิตสิ่งของจากฟางและวัสดุถักสานอื่น ๆ	125,006.1	4.2	66,178.2	3.5	58,827.9	5.6	47.1
การพิมพ์และการผลิตซ้ำสื่อบันทึกข้อมูล	21,435.3	0.7	13,718.9	0.7	7,716.4	0.7	36.0
การผลิตเคมีภัณฑ์และผลิตภัณฑ์เคมี	1,298.1	0.0	936.4	0.0	361.7	0.0	27.9
การผลิตผลิตภัณฑ์ยางและพลาสติก	181,880.0	6.1	105,154.3	5.5	76,725.8	7.3	42.2
การผลิตผลิตภัณฑ์อื่น ๆ ที่ทำจากแร่โลหะ	597,917.3	20.2	421,416.2	22.1	176,501.1	16.7	29.5
การผลิตผลิตภัณฑ์โลหะประดิษฐ์ (ยกเว้นเครื่องจักรและอุปกรณ์)	191,506.6	6.5	116,462.3	6.1	75,044.3	7.1	39.2
การผลิตยานยนต์รถพ่วงและรถกึ่งพ่วง	4,137.9	0.1	3,029.1	0.2	1,108.8	0.1	26.8
การผลิตเฟอร์นิเจอร์	37,517.7	1.3	26,609.8	1.4	10,907.9	1.0	29.1
การผลิตผลิตภัณฑ์อื่น ๆ	35,768.4	1.2	21,568.8	1.1	14,199.5	1.3	39.7
การซ่อมและการติดตั้งเครื่องจักรและอุปกรณ์	29,878.4	1.0	19,887.7	1.0	9,990.7	0.9	33.4
การเก็บรวบรวมของเสีย การบำบัดและการกำจัดของเสีย รวมถึงการนำของเสียกลับมาใช้ใหม่	12,430.7	0.4	8,796.9	0.5	3,633.8	0.3	29.2
อื่น ๆ ได้แก่ หมวดย่อย (การผลิตผลิตภัณฑ์ยาสูบ การผลิตผลิตภัณฑ์คอมพิวเตอร์ อิเล็กทรอนิกส์และอุปกรณ์ที่ใช้ในการทางทัศนศาสตร์ การผลิตเครื่องจักรและเครื่องมือซึ่งมิได้จัดประเภทไว้ในที่อื่น การผลิตอุปกรณ์ขนส่งอื่น ๆ และการจัดการน้ำเสีย)	97,262.49	3.3	63,560.54	3.3	33,701.95	3.2	34.7

หมายเหตุ: - ไม่มีข้อมูล หรือข้อมูลมีค่าเป็น 0 หรือมีข้อมูลจำนวนน้อย

3.2.3 มูลค่าผลผลิตและมูลค่าเพิ่มเฉลี่ยต่อสถานประกอบการ

จากตาราง 3.6 พบว่า สถานประกอบการอุตสาหกรรมการผลิตในจังหวัดนครพนม มีมูลค่าผลผลิตเฉลี่ยต่อสถานประกอบการประมาณ 403,100 บาท และมูลค่าเพิ่มเฉลี่ยต่อสถานประกอบการประมาณ 143,700 บาท

หากพิจารณาตามขนาดของสถานประกอบการ พบว่า มูลค่าผลผลิตและมูลค่าเพิ่มเฉลี่ยต่อสถานประกอบการสูงที่สุด คือสถานประกอบการที่มีคนทำงาน 51 คนขึ้นไป มีประมาณ 21.4 ล้านบาท และ 6.8 ล้านบาท ในขณะที่สถานประกอบการขนาดเล็กมีคนทำงาน 1-15 คน มีมูลค่าผลผลิตและมูลค่าเพิ่มเฉลี่ยต่อสถานประกอบการ

น้อยสุดประมาณ 248,500 บาท และ 95,500 บาท ตามลำดับ

เมื่อพิจารณาตามหมวดย่อยอุตสาหกรรม พบว่า อุตสาหกรรมการผลิตผลิตภัณฑ์ยางและพลาสติก มีมูลค่าการผลิตและมูลค่าเพิ่มเฉลี่ยต่อสถานประกอบการสูงสุด ประมาณ 11.3 ล้านบาท และ 4.7 ล้านบาท รองลงมาเป็นการผลิตเฟอร์นิเจอร์ การผลิตผลิตภัณฑ์อื่น ๆ ที่ทำจากแร่โลหะ มีมูลค่าการผลิตประมาณ 9.3 ล้านบาท และ 5.1 ล้านบาท และมูลค่าเพิ่มเฉลี่ยต่อสถานประกอบการ ประมาณ 2.7 ล้านบาท และ 1.5 ล้านบาทตามลำดับ (ตาราง 3.6)

3.2.4 มูลค่าการผลิตและมูลค่าเพิ่มเฉลี่ยต่อคนทำงาน

ในด้านมูลค่าการผลิตและมูลค่าเพิ่มเฉลี่ยต่อคนทำงาน พบว่า สถานประกอบการอุตสาหกรรม การผลิตมีมูลค่าการผลิตเฉลี่ยต่อคนทำงานประมาณ 181,900 บาท และมูลค่าเพิ่มเฉลี่ยต่อคนทำงาน ประมาณ 64,800 บาท

เมื่อพิจารณาตามขนาดของสถานประกอบการ พบว่า อุตสาหกรรมการผลิตที่มีคนทำงาน 16-25 คน มีมูลค่าการผลิตและมูลค่าเพิ่มเฉลี่ยต่อคนทำงานสูงสุด ประมาณ 471,700 บาท และ 122,400 บาท ตามลำดับ ในขณะที่สถานประกอบการขนาดเล็กที่มีคนทำงาน 1-15 คน มีมูลค่าการผลิตและมูลค่าเพิ่มเฉลี่ยต่อคนทำงานต่ำที่สุด ประมาณ 149,500 และ 57,500 บาท ตามลำดับ

เมื่อพิจารณาตามหมวดย่อยอุตสาหกรรม พบว่า การผลิตผลิตภัณฑ์ยางและพลาสติก มีมูลค่าการผลิตและมูลค่าเพิ่มเฉลี่ยต่อคนทำงานสูงสุด ประมาณ 1.3 ล้านบาท และ 581,300 บาท รองลงมาเป็นอุตสาหกรรมการผลิตอื่น ๆ มีมูลค่าการผลิตและมูลค่าเพิ่มเฉลี่ยต่อคนทำงาน ประมาณ 784,700 บาท และ 231,600 บาท (ตาราง 3.6)

ตาราง 3.6 มูลค่าการผลิต มูลค่าเพิ่มเฉลี่ยต่อสถานประกอบการและต่อคนทำงาน จำแนกตามขนาดของสถานประกอบการ และหมวดย่อยอุตสาหกรรม

ขนาดของสถานประกอบการ/ หมวดย่อยอุตสาหกรรม	หน่วย: พันบาท			
	มูลค่าการผลิตเฉลี่ยต่อ		มูลค่าเพิ่มเฉลี่ยต่อ	
	สถาน ประกอบการ	คนทำงาน	สถาน ประกอบการ	คนทำงาน
รวม	403.1	181.9	143.7	64.8
ขนาดของสถานประกอบการ				
1-15 คน	248.5	149.5	95.5	57.5
16-25 คน	9,662.8	471.7	2,507.9	122.4
26-30 คน	9,807.3	350.3	2,711.9	96.9
31-50 คน	12,680.7	313.8	4,976.4	123.1
51 คนขึ้นไป	21,402.6	204.0	6,846.0	65.2
หมวดย่อยอุตสาหกรรม				
การผลิตผลิตภัณฑ์อาหาร	545.6	282.3	193.1	99.9
การผลิตเครื่องตี	4,287.8	527.0	1,425.7	175.2
การผลิตสิ่งทอ	71.7	26.8	29.5	11.0
การผลิตเสื้อผ้าเครื่องแต่งกาย	226.5	113.0	120.3	60.0
การผลิตเครื่องหนังและผลิตภัณฑ์ที่เกี่ยวข้อง	701.3	233.8	553.6	184.5
การผลิตไม้และผลิตภัณฑ์จากไม้และไม้ก๊อก (ยกเว้นเฟอร์นิเจอร์) การผลิตสิ่งของจากฟางและวัสดุถักสานอื่น ๆ	39.2	22.4	18.4	10.5
การพิมพ์และการผลิตซ้ำสื่อบันทึกข้อมูล	714.5	225.6	257.2	81.2
การผลิตเคมีภัณฑ์และผลิตภัณฑ์เคมี	324.5	16.2	90.4	4.5
การผลิตผลิตภัณฑ์ยางและพลาสติก	11,367.5	1,377.9	4,795.4	581.3
การผลิตผลิตภัณฑ์อื่น ๆ ที่ทำจากแร่โลหะ	5,199.3	784.7	1,534.8	231.6
การผลิตผลิตภัณฑ์โลหะประดิษฐ์ (ยกเว้นเครื่องจักรและอุปกรณ์)	1,484.5	483.6	581.7	189.5

ตาราง 3.6 มูลค่าผลผลิต มูลค่าเพิ่มเฉลี่ยต่อสถานประกอบการและต่อคนทำงาน จำแนกตามขนาดของสถานประกอบการ และหมวดย่อยอุตสาหกรรม (ต่อ)

ขนาดของสถานประกอบการ/ หมวดย่อยอุตสาหกรรม	หน่วย: พันบาท			
	มูลค่าผลผลิตเฉลี่ยต่อ		มูลค่าเพิ่มเฉลี่ยต่อ	
	สถาน ประกอบการ	คนทำงาน	สถาน ประกอบการ	คนทำงาน
การผลิตยานยนต์รถพ่วงและรถกึ่งพ่วง	318.3	258.6	85.3	69.3
การผลิตเฟอร์นิเจอร์	9,379.4	246.8	2,727.0	71.8
การผลิตผลิตภัณฑ์อื่น ๆ	152.9	78.4	60.7	31.1
การซ่อมและการติดตั้งเครื่องจักรและอุปกรณ์	1,299.1	474.3	434.4	158.6
การเก็บรวบรวมของเสียการบำบัดและการกำจัดของเสียรวมถึง การนำของเสียกลับมาใช้ใหม่	1,130.1	28.8	330.3	8.4
อื่น ๆ ได้แก่ หมวดย่อย (การผลิตผลิตภัณฑ์ยาสูบ การผลิตผลิตภัณฑ์ คอมพิวเตอร์อิเล็กทรอนิกส์และอุปกรณ์ที่ใช้ในการทางทัศนศาสตร์ การผลิตเครื่องจักรและเครื่องมือซึ่งมีได้จัดประเภทไว้ในที่อื่น การ ผลิตอุปกรณ์ขนส่งอื่น ๆ และการจัดการน้ำเสีย)	6,638.3	429.8	2,532.7	164.0

ภาคผนวกตารางสถิติ

APPENDIX STATISTICAL TABLES

ภาคผนวก ก ตารางสถิติ

APPENDIX A STATISTICAL TABLES

ตอนที่ 1 ข้อมูลทั่วไปของสถานประกอบการ

PART 1 GENERAL INFORMATION OF ESTABLISHMENTS

ตอนที่ 1 ข้อมูลทั่วไปของสถานประกอบการ จำแนกตาม
ขนาดของสถานประกอบการ

PART 1 GENERAL INFORMATION OF ESTABLISHMENTS
BY SIZE OF ESTABLISHMENTS

สารบัญตารางสถิติ

LIST OF STATISTICAL TABLES

		หน้า
ตอนที่ 1	ข้อมูลทั่วไปของสถานประกอบการ จำแนกตามขนาดของสถานประกอบการ	
Part 1	General Information of Establishments by Size of Establishment	
ตาราง 1	จำนวนและร้อยละของสถานประกอบการอุตสาหกรรมการผลิต จำแนกตามรูปแบบการจัดตั้งตามกฎหมาย และขนาดของสถานประกอบการ	31
Table 1	Number and Percentage of Manufacturing Establishments by Form of Legal Organization and Size of Establishment	31
ตาราง 2	จำนวนและร้อยละของสถานประกอบการอุตสาหกรรมการผลิต จำแนกตามรูปแบบการจัดตั้งทางเศรษฐกิจ และขนาดของสถานประกอบการ	32
Table 2	Number and Percentage of Manufacturing Establishments by Form of Economic Organization and Size of Establishment	32
ตาราง 3	จำนวนและร้อยละของสถานประกอบการอุตสาหกรรมการผลิต จำแนกตามระยะเวลาในการดำเนินกิจการ และขนาดของสถานประกอบการ	33
Table 3	Number and Percentage of Manufacturing Establishments by Period of Operation and Size of Establishment	33
ตาราง 4	จำนวนและร้อยละของสถานประกอบการอุตสาหกรรมการผลิต จำแนกตามระยะเวลาการผลิตในปี 2559 และขนาดของสถานประกอบการ	34
Table 4	Number and Percentage of Manufacturing Establishments by Period of Operation In 2016 and Size of Establishment	34
ตาราง 5	จำนวนและร้อยละของสถานประกอบการอุตสาหกรรมการผลิต จำแนกตาม มูลค่าทุนจดทะเบียน และขนาดของสถานประกอบการ	35
Table 5	Number and Percentage of Manufacturing Establishments by Value of Registered Capital and Size of Establishment	35
ตาราง 6	จำนวนและร้อยละของสถานประกอบการอุตสาหกรรมการผลิต จำแนกตามสัดส่วนของการร่วมลงทุนหรือถือหุ้นของต่างประเทศ และขนาดของสถานประกอบการ	36
Table 6	Number and Percentage of Manufacturing Establishments by Proportion of Foreign Investment or Share Holding and Size of Establishment	36
ตาราง 7	จำนวนและร้อยละของสถานประกอบการอุตสาหกรรมการผลิต จำแนกตามการส่งเสริมการลงทุน จากสำนักงานคณะกรรมการส่งเสริมการลงทุน และขนาดของสถานประกอบการ	37
Table 7	Number and Percentage of Manufacturing Establishments by Investment Promotion From Board of Investment (BOI) and Size of Establishment	37

สารบัญตารางสถิติ (ต่อ)

LIST OF STATISTICAL TABLES (Cont.)

		หน้า
ตาราง 8	จำนวนและร้อยละของสถานประกอบการอุตสาหกรรมการผลิต จำแนกตามร้อยละของการส่งออกผลผลิตออกไปจำหน่ายต่างประเทศ และขนาดของสถานประกอบการ	38
Table 8	Number and Percentage of Manufacturing Establishments by Percentage of Export and Size of Establishment	38
ตาราง 9	จำนวนและร้อยละของสถานประกอบการอุตสาหกรรมการผลิต จำแนกตามการใช้วัตถุดิบฯ และขนาดของสถานประกอบการ	39
Table 9	Number and Percentage of Manufacturing Establishments by Use of Imported Materials and Components and Size of Establishment	39
ตาราง 10	จำนวนและร้อยละของสถานประกอบการอุตสาหกรรมการผลิต จำแนกตามอัตราการใช้กำลังการผลิตต่อปี 2559 และขนาดของสถานประกอบการ	40
Table 10	Number and Percentage of Manufacturing Establishments by Percentage of Capacity Utilization In 2016 and Size of Establishment	40
ตาราง 11	จำนวนและร้อยละของสถานประกอบการอุตสาหกรรมการผลิตที่ประสบปัญหา/อุปสรรคการดำเนินงานกิจการ จำแนกตามปัญหาในการดำเนินงาน และขนาดของสถานประกอบการ	41
Table 11	Number and Percentage of Manufacturing Establishments, Problems with the Operation by Problems and Size of Establishment	41
ตาราง 12	จำนวนและร้อยละของสถานประกอบการอุตสาหกรรมการผลิต จำแนกตามประเภทความช่วยเหลือที่ต้องการให้ภาครัฐช่วยเหลือ และขนาดของสถานประกอบการ	43
Table 12	Number and Percentage of Manufacturing Establishments Problems with the Need Aid from The Governmental Operation by Problems and Size of Establishment	43
ตาราง 13	จำนวนและร้อยละของสถานประกอบการอุตสาหกรรมการผลิตเข้าร่วมโครงการอุตสาหกรรมสีเขียว (Green Industry) จำแนกตามระดับอุตสาหกรรมสีเขียว และขนาดของสถานประกอบการ	45
Table 13	Number and Percentage of Manufacturing Establishments, Participating Green Industry by Levels Green Industry and Size of Establishment	45

ตาราง 1 จำนวนและร้อยละของสถานประกอบการอุตสาหกรรมผลิต จำแนกตามรูปแบบการจัดตั้งตามกฎหมาย และขนาดของสถานประกอบการ
TABLE 1 Number and Percentage of Manufacturing Establishments by Form of Legal Organization Size of Establishment

ขนาดของสถานประกอบการ (จำนวนคนทำงาน)	จำนวนสถาน- ประกอบการ		ส่วนบุคคล		ห้างหุ้นส่วนสามัญ		บริษัทจำกัด		ส่วนราชการ		กลุ่มแม่บ้าน		สหกรณ์ สมาคม	
	จำนวน	ร้อยละ	จำนวน	ร้อยละ	จำนวน	ร้อยละ	จำนวน	ร้อยละ	จำนวน	ร้อยละ	จำนวน	ร้อยละ	จำนวน	ร้อยละ
	Number	%	Individual, proprietor	%	Juristic partnership	%	public company limited	%	state-enterprise	%	Community enterprise	%	Foundation and Others	%
1 - 15 คน	7,351	100.0	6,716	91.4	32	0.4	30	0.4	2	--	511	7.0	59	0.8
16 - 25 คน	7,267	100.0	6,710	92.3	24	0.3	19	0.3	2	--	485	6.7	27	0.4
26 - 30 คน	37	100.0	3	8.1	4	10.8	4	10.8	-	-	10	27.8	16	42.5
31 - 50 คน	5	100.0	-	-	-	-	2	40.0	-	-	3	60.0	-	-
51 - 200 คน	17	100.0	1	5.9	1	5.9	1	5.9	-	-	4	25.0	10	57.4
มากกว่า 200 คน	22	100.0	2	9.1	3	13.6	4	18.2	-	-	7	31.8	6	27.3
	3	100.0	-	-	-	-	-	-	-	-	2	66.7	1	33.3
รวม														

ที่มา : สำนักอุตสาหกรรม พ.ศ.2560 จังหวัด นครพนม สำนักงานสถิติแห่งชาติ กระทรวงดิจิทัลเพื่อเศรษฐกิจและสังคม

Source : The 2017 Industrial Census, Nakhon Phanom Province, National Statistical Office, Ministry of Digital Economy and Society.

ตาราง 2 จำนวนและร้อยละของสถานประกอบการอุตสาหกรรมการผลิต จำแนกตามรูปแบบการจัดตั้งทางเศรษฐกิจ และขนาดของสถานประกอบการ
Table 2 Number and Percentage of Manufacturing Establishments by Form of Economic Organization and Size of Establishment

ขนาดของสถานประกอบการ (จำนวนคนทำงาน)	จำนวนสถานประกอบการ		สำนักงานเดี่ยว		สำนักงานใหญ่		สำนักงานสาขา		Size of establishment
	จำนวน Number	ร้อยละ %	จำนวน Number	ร้อยละ %	จำนวน Number	ร้อยละ %	จำนวน Number	ร้อยละ %	
รวม	7,351	100.0	7,334	99.8	9	0.1	8	0.1	Total
1-15 คน	7,267	100.0	7,261	99.9	5	0.1	1	--	1-15 persons
16-25 คน	37	100.0	33	89.2	-	-	4	10.8	16-25 persons
26-30 คน	5	100.0	5	100.0	-	-	-	-	26-30 persons
31-50 คน	17	100.0	16	94.1	1	5.9	-	-	31-50 persons
51-200 คน	22	100.0	16	72.7	3	13.6	3	13.6	51-200 persons
มากกว่า 200 คน	3	100.0	3	100.0	-	-	-	-	More than 200 persons

ที่มา : สำมะโนอุตสาหกรรม พ.ศ. 2560 จังหวัดนครพนม สำนักงานสถิติแห่งชาติ กระทรวงดิจิทัลเพื่อเศรษฐกิจและสังคม

Source : The 2017 Industrial Census ,Nakhon Phanom Province, National Statistical Office, Ministry of Digital Economy and Society.

ตาราง 3 จำนวนและร้อยละของสถานประกอบการอุตสาหกรรมการผลิต จำแนกตามระยะเวลาในการดำเนินงานประกอบกิจการ และขนาดของสถานประกอบการ

Table 3 Number and Percentage of Manufacturing Establishments by Period of Operation and Size of Establishment

ขนาดของสถานประกอบการ (จำนวนคนทำงาน)	จำนวนสถานประกอบการ		ระยะเวลาในการดำเนินงาน (ปี) Period of operation (Year)											
	Number of establishments		< 5		5 - 9		10 - 19		20 - 29		> 30		Size of establishment	
	จำนวน Number	ร้อยละ %	จำนวน Number	ร้อยละ %	จำนวน Number	ร้อยละ %	จำนวน Number	ร้อยละ %	จำนวน Number	ร้อยละ %	จำนวน Number	ร้อยละ %	จำนวน Number	ร้อยละ %
รวม	7,351	100.0	880	12.0	978	13.3	2,643	36.0	1,186	16.1	1,664	22.6	Total	
1-15 คน	7,267	100.0	858	11.8	961	13.2	2,610	35.9	1,175	16.2	1,662	22.9	1-15 persons	
16-25 คน	37	100.0	9	25.5	8	22.0	15	41.7	3	8.1	1	2.7	16-25 persons	
26-30 คน	5	100.0	3	60.0	1	20.0	1	20.0	-	-	-	-	26-30 persons	
31-50 คน	17	100.0	1	7.4	2	11.8	11	63.2	2	11.8	1	5.9	31-50 persons	
51-200 คน	22	100.0	7	31.8	5	22.7	5	22.7	5	22.7	-	-	51-200 persons	
มากกว่า 200 คน	3	100.0	1	33.3	-	-	1	33.3	1	33.3	-	-	More than 200 persons	

ที่มา : สำมะโนอุตสาหกรรม พ.ศ. 2560 จังหวัดนครพนม สำนักงานสถิติแห่งชาติ กระทรวงดิจิทัลเพื่อเศรษฐกิจและสังคม

Source : The 2017 Industrial Census ,Nakhon Phanom Province, National Statistical Office, Ministry of Digital Economy and Society.

ตาราง 4 จำนวนและร้อยละของสถานประกอบการอุตสาหกรรมผลิต จำแนกตามระยะเวลาการผลิตในปี 2559 และขนาดของสถานประกอบการ
Table 4 Number and Percentage of Manufacturing Establishments by Period of Operation in 2016 and Size of Establishment

ขนาดของสถานประกอบการ (จำนวนคนทำงาน)	จำนวนสถานประกอบการ		ระยะเวลาการผลิต Period of operation in 2016						ชั่วโมง Hours per day			Size of establishment					
	Number of establishments		เดือน Months						8 - 10								
	จำนวน Number	ร้อยละ %	< 3	3 - 6	7 - 9	10 - 12	< 8	8 - 10	> 10	จำนวน Number	ร้อยละ %						
รวม	7,351	100.0	26	0.4	297	4.0	956	13.0	6,072	82.6	5,716	77.8	1,618	22.0	17	0.2	Total
1-15 คน	7,267	100.0	22	0.3	292	4.0	948	13.0	6,006	82.6	5,672	78.1	1,581	21.8	14	0.2	1-15 persons
16-25 คน	37	100.0	1	2.7	2	5.8	5	13.9	29	77.6	20	54.1	16	43.2	1	2.7	16-25 persons
26-30 คน	5	100.0	-	-	-	-	1	20.0	4	80.0	1	20.0	4	80.0	-	-	26-30 persons
31-50 คน	17	100.0	-	-	1	7.4	2	11.8	14	80.9	11	64.7	6	35.3	-	-	31-50 persons
51-200 คน	22	100.0	3	13.6	1	4.6	-	-	18	81.8	11	50.0	9	40.9	2	9.1	51-200 persons
มากกว่า 200 คน	3	100.0	-	-	1	33.3	-	-	2	66.7	1	33.3	2	66.7	-	-	More than 200 persons

ที่มา : สำมะโนอุตสาหกรรม พ.ศ. 2560 จังหวัดนครพนม สำนักงานสถิติแห่งชาติ กระทรวงดิจิทัลเพื่อเศรษฐกิจและสังคม

Source : The 2017 Industrial Census ,Nakhon Phanom Province, National Statistical Office, Ministry of Digital Economy and Society.

ตาราง 5 จำนวนและร้อยละของสถานประกอบการอุตสาหกรรมผลิต จำแนกตามขนาดของสถานประกอบการ
Table 5 Number and Percentage of Manufacturing Establishments by Size of Establishment

ขนาดของสถานประกอบการ (จำนวนคนทำงาน)	จำนวนสถานประกอบการ		ไม่มีทุนจดทะเบียน		รวม Total		มีทุนจดทะเบียน (ล้านบาท) Registered capital (Million baht)		Size of establishment					
	Number of establishments		No value of registered capital		รวม Total		< 1		10 - 49					
	จำนวน	ร้อยละ	จำนวน	ร้อยละ	จำนวน	ร้อยละ	จำนวน	ร้อยละ	จำนวน	ร้อยละ				
	Number	%	Number	%	Number	%	Number	%	Number	%	Number	%		
รวม	7,351	100.0	7,297	99.3	54	0.7	7	13.2	35	65.0	9	16.3	3	5.5
1-10 คน	7,267	100.0	7,225	99.4	42	0.6	6	14.5	26	62.2	8	18.5	2	4.7
11-15 คน	37	100.0	33	89.2	4	10.8	1	25.0	3	75.0	-	-	-	-
16-25 คน	5	100.0	3	60.0	2	40.0	-	-	2	100.0	-	-	-	-
26-30 คน	17	100.0	15	88.2	2	11.8	-	-	1	50.0	-	-	1	50.0
31-50 คน	22	100.0	18	81.8	4	18.2	-	-	3	75.0	1	25.0	-	-
51-200 คน	3	100.0	3	100.0	-	-	-	-	-	-	-	-	-	-

ที่มา : สำมะโนอุตสาหกรรม พ.ศ. 2560 จังหวัดนครพนม สำนักงานสถิติแห่งชาติ กระทรวงดิจิทัลเพื่อเศรษฐกิจและสังคม

Source : The 2017 Industrial Census ,Nakhon Phanom Province, National Statistical Office, Ministry of Digital Economy and Society.

ตาราง 6 จำนวนและร้อยละของสถานประกอบการอุตสาหกรรมผลิต จำแนกตามขนาดของสถานประกอบการ

Table 6 Number and Percentage of Manufacturing Establishments by Size of Establishment

ขนาดของสถานประกอบการ (จำนวนคนทำงาน)	จำนวนสถาน- ประกอบการ		ไม่มีต่างประเทศ		สัดส่วนของการร่วมลงทุนหรือถือหุ้น		รวม		สัดส่วนของการร่วมลงทุนหรือถือหุ้น		Size of establishment
	จำนวน Number	ร้อยละ %	ร่วมลงทุนหรือถือหุ้น		Proportion of foreign investment or share holding		รวม		Proportion of foreign investment or share holding		
			จำนวน Number	ร้อยละ %	จำนวน Number	ร้อยละ %	จำนวน Number	ร้อยละ %	จำนวน Number	ร้อยละ %	
1-15 คน	7,351	100.0	7,349	100.0	2	--	1	50.0	1	50.0	Total
16-25 คน	7,267	100.0	7,267	100.0	-	-	-	-	-	-	1-15 persons
26-30 คน	37	100.0	36	97.3	1	2.7	1	100.0	-	-	16-25 persons
31-50 คน	5	100.0	5	100.0	-	-	-	-	-	-	26-30 persons
51-200 คน	17	100.0	17	100.0	-	-	-	-	-	-	31-50 persons
มากกว่า 200 คน	22	100.0	21	95.5	1	4.6	-	-	1	100.0	51-200 persons
	3	100.0	3	100.0	-	-	-	-	-	-	More than 200 persons

ที่มา : สำมะโนอุตสาหกรรม พ.ศ. 2560 จังหวัดนครพนม สำนักงานสถิติแห่งชาติ กระทรวงดิจิทัลเพื่อเศรษฐกิจและสังคม

Source : The 2017 Industrial Census ,Nakhon Phanom Province, National Statistical Office, Ministry of Digital Economy and Society.

ตาราง 7 จำนวนและร้อยละของสถานประกอบการอุตสาหกรรมผลิต จำแนกตามการส่งเสริมการลงทุน จากสำนักงานคณะกรรมการส่งเสริมการลงทุน และขนาดของสถานประกอบการ
 Table 7 Number and Percentage of Manufacturing Establishments by Investment Promotion From Board of Investment (BOI) and Size of Establishment

ขนาดของสถานประกอบการ (จำนวนคนทำงาน)	จำนวนสถานประกอบการ		การส่งเสริมการลงทุนจากสำนักงานคณะกรรมการส่งเสริมการลงทุน Investment promotion from board of investment (BOI)				Size of establishment
	Number of establishments		ไม่มี No		มี Yes		
	จำนวน Number	ร้อยละ %	จำนวน Number	ร้อยละ %	จำนวน Number	ร้อยละ %	
รวม	7,351	100.0	7,350	100.0	1	--	Total
1-15 คน	7,267	100.0	7,267	100.0	-	-	1-15 persons
16-25 คน	37	100.0	37	100.0	-	-	16-25 persons
26-30 คน	5	100.0	5	100.0	-	-	26-30 persons
31-50 คน	17	100.0	17	100.0	-	-	31-50 persons
51-200 คน	22	100.0	21	95.5	1	4.6	51-200 persons
มากกว่า 200 คน	3	100.0	3	100.0	-	-	More than 200 persons

ที่มา : สำมะโนอุตสาหกรรม พ.ศ. 2560 จังหวัดนครพนม สำนักงานสถิติแห่งชาติ กระทรวงดิจิทัลเพื่อเศรษฐกิจและสังคม

Source : The 2017 Industrial Census ,Nakhon Phanom Province, National Statistical Office, Ministry of Digital Economy and Society.

ตาราง 8 มูลค่าการส่งออก (พันบาท) จำนวนและร้อยละของสถานประกอบการอุตสาหกรรมการผลิต จำแนกตามร้อยละของการส่งออกผลผลิตออกไปจำหน่ายต่างประเทศ และขนาดของสถานประกอบการ

Table 8 Value of Export (in Thousand Baht), Number and Percentage of Manufacturing Establishments by Percentage of Export and Size of Establishment

ขนาดของสถานประกอบการ (จำนวนคนทำงาน)	จำนวนสถานประกอบการ		ไม่มีการส่งออก		ร้อยละการส่งออก				มูลค่าการส่งออก Value of export	Size of establishment		
	Number of establishments		No export		รวม Total		Percentage of export					
	จำนวน Number	ร้อยละ %	จำนวน Number	ร้อยละ %	จำนวน Number	ร้อยละ %	จำนวน Number	ร้อยละ %				
รวม	7,351	100.0	7,348	100.0	3	--	1	33.3	2	66.7	68,613.5	Total
1-15 คน	7,267	100.0	7,265	100.0	2	--	1	50.0	1	50.0	1,614.0	1-15 persons
16-25 คน	37	100.0	37	100.0	-	-	-	-	-	-	-	16-25 persons
26-30 คน	5	100.0	5	100.0	-	-	-	-	-	-	-	26-30 persons
31-50 คน	17	100.0	16	94.1	1	5.9	-	-	1	100.0	66,999.5	31-50 persons
51-200 คน	22	100.0	22	100.0	-	-	-	-	-	-	-	51-200 persons
มากกว่า 200 คน	3	100.0	3	100.0	-	-	-	-	-	-	-	More than 200 persons

ที่มา : สำมะโนอุตสาหกรรม พ.ศ. 2560 จังหวัดนครพนม สำนักงานสถิติแห่งชาติ กระทรวงดิจิทัลเพื่อเศรษฐกิจและสังคม

Source : The 2017 Industrial Census ,Nakhon Phanom Province, National Statistical Office, Ministry of Digital Economy and Society.

ตาราง 9 มูลค่าการใช้วัตถุดิบหรือวัสดุประกอบการผลิตที่มาจากต่างประเทศ (พันบาท) จำนวนและร้อยละของสถานประกอบการอุตสาหกรรมการผลิต จำแนกตามการใช้วัตถุดิบฯ และขนาดของสถานประกอบการ

Table 9 Value of Imported Materials and Components (in Thousand Baht), Number and Percentage of Manufacturing Establishments by Use of Imported Materials and Components and Size of Establishment

ขนาดของสถานประกอบการ (จำนวนคนทำงาน)	จำนวนสถานประกอบการ		ร้อยละของการใช้วัตถุดิบหรือวัสดุประกอบที่มาจากต่างประเทศ				มูลค่าการใช้วัตถุดิบฯ		Size of establishment			
	ไม่มีการใช้วัตถุดิบ		รวม		< 10		30 - 39					
	จำนวน	ร้อยละ	จำนวน	ร้อยละ	จำนวน	ร้อยละ	จำนวน	ร้อยละ				
	Number	%	Number	%	Number	%	Number	%	Value of imported materials and Components			
รวม	7,351	100.0	7,347	100.0	4	0.1	1	25.0	3	75.0	17,241.1	Total
1-15 คน	7,267	100.0	7,264	100.0	3	--	-	-	3	100.0	10,156.8	1-15 persons
16-25 คน	37	100.0	37	100.0	-	-	-	-	-	-	-	16-25 persons
26-30 คน	5	100.0	5	100.0	-	-	-	-	-	-	-	26-30 persons
31-50 คน	17	100.0	17	100.0	-	-	-	-	-	-	-	31-50 persons
51-200 คน	22	100.0	21	95.5	1	4.6	1	100.0	-	-	7,084.3	51-200 persons
มากกว่า 200 คน	3	100.0	3	100.0	-	-	-	-	-	-	-	More than 200 persons

ที่มา : สำนักอุตสาหกรรม พ.ศ. 2560 จังหวัดนครพนม สำนักงานสถิติแห่งชาติ กระทรวงดิจิทัลเพื่อเศรษฐกิจและสังคม

Source : The 2017 Industrial Census ,Nakhon Phanom Province, National Statistical Office, Ministry of Digital Economy and Society.

ตาราง 10 จำนวนและร้อยละของสถานประกอบการอุตสาหกรรมผลิต จำนวนตามอัตราการใช้กำลังการผลิตต่อปี 2559 และขนาดของสถานประกอบการ
 Table 10 Number and Percentage of Manufacturing Establishments by Percentage of Capacity Utilization in 2016 and Size of Establishment

ขนาดของสถานประกอบการ (จำนวนคนทำงาน)	จำนวนสถานประกอบการ ใช้กำลังการผลิตต่อปี 2559 Percentage of capacity utilization in 2016													เฉลี่ยต่อสถาน- ประกอบการ Average per establishment	Size of establishment					
	20 - 39		40 - 49		50 - 59		60 - 69		70 - 79		80 - 89		90 - 99			≥100				
	จำนวน ร้อยละ	จำนวน %	จำนวน ร้อยละ	จำนวน %	จำนวน ร้อยละ	จำนวน %	จำนวน ร้อยละ	จำนวน %	จำนวน ร้อยละ	จำนวน %	จำนวน ร้อยละ	จำนวน %	จำนวน ร้อยละ			จำนวน %	จำนวน ร้อยละ	จำนวน %		
รวม	7,351	100.0	186	2.5	568	7.7	774	10.5	1,158	15.8	1,754	23.9	1,704	23.2	625	8.5	583	7.9	69.9	Total
1-15 คน	7,267	100.0	186	2.6	566	7.8	769	10.6	1,145	15.8	1,735	23.9	1,686	23.2	609	8.4	571	7.9	69.8	1-15 persons
16-25 คน	37	100.0	-	-	1	2.7	1	2.7	8	22.8	5	13.9	9	25.1	7	19.3	5	13.5	77.5	16-25 persons
26-30 คน	5	100.0	-	-	-	-	1	20.0	-	-	1	20.0	1	20.0	1	20.0	1	20.0	78.0	26-30 persons
31-50 คน	17	100.0	-	-	-	-	1	5.9	3	19.1	7	38.2	2	11.8	2	13.2	2	11.8	75.3	31-50 persons
51-200 คน	22	100.0	-	-	1	4.6	2	9.1	1	4.6	4	18.2	5	22.7	5	22.7	4	18.2	79.3	51-200 persons
มากกว่า 200 คน	3	100.0	-	-	-	-	-	-	1	33.3	2	66.7	-	-	-	-	-	-	66.7	More than 200 persons

ที่มา : สำนักอุตสาหกรรม พ.ศ. 2560 จังหวัดนครพนม สำนักงานสถิติแห่งชาติ กระทรวงดิจิทัลเพื่อเศรษฐกิจและสังคม

Source : The 2017 Industrial Census ,Nakhon Phanom Province, National Statistical Office, Ministry of Digital Economy and Society.

ตาราง 11 จำนวนและร้อยละของสถานประกอบการอุตสาหกรรมการผลิตที่ประสบปัญหา/อุปสรรคการดำเนินงาน ปัญหาในการดำเนินงาน และขนาดของสถานประกอบการ
Table 11 Number and Percentage of Manufacturing Establishments, Problems with the Operation by Problems and Size of Establishment

ขนาดของสถานประกอบการ (จำนวนคนทำงาน)	จำนวนสถานประกอบการ ไม่ประสบปัญหา/อุปสรรค		ปัญหา/อุปสรรคในการดำเนินงาน / Problems/obstacles in the operation										Total												
	จำนวน	ร้อยละ	ไม่สามารถขยายฐานลูกค้าได้	อุปสงค์ภายในอุตสาหกรรมเพิ่มขึ้น	อุปสงค์ภายนอกเพิ่มขึ้น	ขาดแคลนแรงงาน	คุณภาพสินค้า	ปัญหาเรื่องการผลิต	ต้นทุนในการผลิตสูงขึ้น	ขาดเงินทุนและเงินหมุนเวียนในการประกอบการ	อุปสรรคด้านเทคโนโลยี	อุปสรรคด้านบุคลากร		อุปสรรคด้านวัตถุดิบ	อุปสรรคด้านเงินทุน										
	Number	%	Unable to expand customer base	Increasing of industrial competitors	Political instability	Labour shortages	Quality of products	Productivity problem	Increasing of production cost and circulating fund	Lack of investment	Technology obstacle	Human resource obstacle	Raw material obstacle	Capital obstacle											
1-15 คน	7,267	100.0	4,658	64.1	2,609	35.9	13	0.5	617	23.6	183	7.0	42	1.6	164	6.3	6.3	167	6.4	438	16.8	387	14.8	1-15 persons	
16-25 คน	37	100.0	10	27.8	27	72.2	4	15.5	7	26.7	1	3.7	4	15.0	-	-	-	1	3.7	6	23.6	11	39.6	16-25 persons	
26-30 คน	5	100.0	1	20.0	4	80.0	-	-	-	-	1	25.0	2	50.0	-	-	-	1	25.0	1	25.0	1	25.0	26-30 persons	
31-50 คน	17	100.0	4	25.0	13	75.0	1	7.8	5	41.2	-	-	2	17.7	1	7.8	1	7.8	1	7.8	4	31.4	5	35.3	31-50 persons
51-200 คน	22	100.0	6	27.3	16	72.7	3	18.8	4	25.0	-	-	1	6.3	-	-	-	-	-	-	7	43.8	3	18.8	51-200 persons
มากกว่า 200 คน	3	100.0	2	66.7	1	33.3	-	-	-	-	-	-	-	-	-	-	-	-	-	-	-	1	100.0	More than 200 persons	
รวม	7,351	100.0	4,682	63.7	2,669	36.3	22	0.8	633	23.7	185	6.9	51	1.9	165	6.2	170	6.4	456	17.1	407	15.2	407	15.2	Total

หมายเหตุ : สถานประกอบการ 1 แห่งสามารถตอบได้มากกว่า 1 ข้อ

Note : More than one characteristic can be done by an establishment.

ที่มา : สำมะโนอุตสาหกรรม พ.ศ. 2560 จังหวัดนครพนม สำนักงานสถิติแห่งชาติ กระทรวงดิจิทัลเพื่อเศรษฐกิจและสังคม

Source : The 2017 Industrial Census ,Nakhon Phanom Province, National Statistical Office, Ministry of Digital Economy and Society.

ตาราง 11 จำนวนและร้อยละของสถานประกอบการอุตสาหกรรมการผลิตที่ประสบปัญหา/อุปสรรคการดำเนินงานในการดำเนินงาน และขนาดของสถานประกอบการ (ต่อ)
Table 11 Number and Percentage of Manufacturing Establishments, Problems with the Operation by Problems and Size of Establishment (Cont'd)

ขนาดของสถานประกอบการ (จำนวนคนทำงาน)	ปัญหา/อุปสรรคในการดำเนินงาน / Problems/obstacles in the operation														รวม	Total	
	ประสบปัญหา/อุปสรรค		ขาดความสามารถในการทำการตลาด		การจัดเก็บภาษีซ้ำซ้อน		ด้านการขนส่ง		กฎระเบียบข้อบังคับของส่วนราชการ		นโยบายด้านการสนับสนุนของรัฐบาล		อื่นๆ				
	จำนวน	ร้อยละ	จำนวน	ร้อยละ	จำนวน	ร้อยละ	จำนวน	ร้อยละ	จำนวน	ร้อยละ	จำนวน	ร้อยละ	จำนวน	ร้อยละ			
1-15 คน	2,669	69.9	487	18.2	112	4.2	9	0.4	3	0.1	5	0.2	256	9.6	2,609	9.7	1-15 persons
16-25 คน	27	61.5	3	11.8	-	-	2	7.5	1	3.7	-	-	-	-	252	9.7	16-25 persons
26-30 คน	4	25.0	-	-	-	-	-	-	-	-	-	-	2	50.0	-	-	26-30 persons
31-50 คน	13	56.9	-	-	-	-	1	7.8	1	7.8	-	-	-	-	-	-	31-50 persons
51-200 คน	16	43.8	-	-	-	-	-	-	-	-	-	-	2	12.5	-	-	51-200 persons
มากกว่า 200 คน	1	-	-	-	-	-	-	-	-	-	-	-	-	-	-	-	More than 200 persons

หมายเหตุ : สถานประกอบการ 1 แห่งสามารถตอบได้มากกว่า 1 ข้อ

Note : More than one characteristic can be done by an establishment.

ที่มา : สำนักงานอุตสาหกรรม พ.ศ. 2560 จังหวัดนครพนม สำนักงานสถิติแห่งชาติ กระทรวงดิจิทัลเพื่อเศรษฐกิจและสังคม

Source : The 2017 Industrial Census ,Nakhon Phanom Province, National Statistical Office, Ministry of Digital Economy and Society.

ตาราง 12 จำนวนและร้อยละของสถานประกอบการอุตสาหกรรมการผลิต จำแนกตามประเภทความช่วยเหลือ และขนาดของสถานประกอบการ

Table 12 Number and Percentage of Manufacturing Establishments, Problems with the Need Aid from The Governmental Operation by Problems and Size of Establishment

ขนาดของสถานประกอบการ (จำนวนคนทำงาน)	ไม่ต้องการ		ต้องการ		ความช่วยเหลือที่ต้องการจากรัฐ Detailed of the needs from the government																			
	จำนวน	ร้อยละ	จำนวน	ร้อยละ	พัฒนาฝีมือแรงงานให้	ลดต้นทุน	ลดภาษีหรือยกเว้นภาษี	เพิ่มวงเงิน	จัดหา	ส่งเสริมการลงทุน	ขยายตลาด	เพิ่มสภาพคล่อง	สอดคล้องกับความ	สินเชื่อให้แก่	ให้ผู้ประกอบการ	รับซื้อผลผลิต	ทางการเงิน	Size of establishment						
	Number	%	Number	%	Cooperate with	Reduce production	cost	Reduce or except	Provide low interest	Investment	Expand the market/	monetary liquidity	Cooperate with	academy to	develop labour skill	machinery	materials equipment	import duties on raw	loan	for entrepreneur	Export promotion	Increase the		
รวม	7,351	100.0	4,455	60.6	169	5.8	224	7.7	27	0.9	394	13.6	335	11.6	1,075	37.1	527	18.2	234	8.1	234	8.1	Total	
1-15 คน	7,267	100.0	4,433	61.0	164	5.8	216	7.6	25	0.9	387	13.6	327	11.5	1,042	36.8	507	17.9	227	8.0	227	8.0	1-15 persons	
16-25 คน	37	100.0	13	36.3	3	12.7	2	8.5	1	4.2	4	17.0	2	8.5	11	46.7	6	25.5	3	12.7	3	12.7	16-25 persons	
26-30 คน	5	100.0	1	20.0	2	50.0	-	-	-	-	-	-	-	-	1	25.0	-	-	-	-	-	-	26-30 persons	
31-50 คน	17	100.0	1	5.9	-	-	4	25.0	1	6.3	2	12.5	2	14.1	8	48.4	6	39.1	1	6.3	1	6.3	31-50 persons	
51-200 คน	22	100.0	6	27.3	-	-	2	12.5	-	-	1	6.3	3	18.8	10	62.5	8	50.0	3	18.8	3	18.8	51-200 persons	
มากกว่า 200 คน	3	100.0	-	-	-	-	-	-	-	-	-	-	1	33.3	3	100.0	-	-	-	-	-	-	-	More than 200 persons

หมายเหตุ : สถานประกอบการ 1 แห่งสามารถตอบได้มากกว่า 1 ข้อ

Note : More than one characteristic can be done by an establishment.

ที่มา : สำมะโนอุตสาหกรรม พ.ศ. 2560 จังหวัดนครพนม สำนักงานสถิติแห่งชาติ กระทรวงดิจิทัลเพื่อเศรษฐกิจและสังคม

Source : The 2017 Industrial Census ,Nakhon Phanom Province, National Statistical Office, Ministry of Digital Economy and Society.

ตาราง 12 จำนวนและร้อยละของสถานประกอบการอุตสาหกรรมผลิต จำแนกตามประเภทความช่วยเหลือที่ต้องการให้ภาครัฐช่วยเหลือ และขนาดของสถานประกอบการ (ต่อ)
 Table 12 Number and Percentage of Manufacturing Establishments, Problems with the Need Aid from The Governmental Operation by Problems and Size of Establishment (Cont.)

ต้องการ Need	ความช่วยเหลือที่ต้องการจากภาครัฐ Detailed of the needs from the government												รวม Total		
	เพิ่มประสิทธิภาพ ด้านบุคลากร Increase efficiency in customs formality	เร่งรัดการคืน ภาษีมูลค่าเพิ่ม Rush on value added tax reimbursement	จัดงานแสดงสินค้าให้แก่ผู้ ประกอบการท้องถิ่น (OTOP) และ เครื่องจักรทันสมัย Exhibition for local and machinery modern entrepreneur	สนับสนุนเทคโนโลยี สารสนเทศที่ทันสมัย Support for new technology and machinery moden entrepreneur	สนับสนุนด้านวิจัยและ พัฒนาสินค้าที่เป็นที่ต้องการ ในตลาด Support for reseach and development for high demand product	ส่งเสริมให้ผู้ประกอบการ ไทยได้เจรจาธุรกิจกับ ผู้ประกอบการต่างประเทศ Promote for negotiations between thai and international entrepreneur	อื่นๆ Others	จำนวน Number	ร้อยละ %	จำนวน Number	ร้อยละ %	จำนวน Number		ร้อยละ %	
1-15 คน	2	0.1	3	0.1	716	25.2	178	6.3	89	3.1	1	--	600	21.2	1-15 persons
16-25 คน	1	4.2	1	4.2	7	30.3	4	18.2	1	4.8	1	4.2	6	27.3	16-25 persons
26-30 คน	4	-	-	-	1	25.0	-	-	-	-	-	-	2	50.0	26-30 persons
31-50 คน	16	-	-	-	2	14.1	1	6.3	-	-	-	-	3	18.8	31-50 persons
51-200 คน	16	-	-	-	3	18.8	1	6.3	2	12.5	-	-	-	-	51-200 persons
มากกว่า 200 คน	3	-	-	-	-	-	1	33.3	-	-	-	-	-	-	More than 200 persons

หมายเหตุ : สถานประกอบการ 1 แห่งสามารถตอบได้มากกว่า 1 ข้อ

Note : More than one characteristic can be done by an establishment.

ที่มา : สำนักงานอุตสาหกรรม พ.ศ. 2560 จังหวัดนครพนม สำนักงานสถิติแห่งชาติ กระทรวงดิจิทัลเพื่อเศรษฐกิจและสังคม

Source : The 2017 Industrial Census ,Nakhon Phanom Province, National Statistical Office, Ministry of Digital Economy and Society.

ตาราง 13 จำนวนและร้อยละของสถานประกอบการอุตสาหกรรมการผลิตเข้าร่วมโครงการอุตสาหกรรมสีเขียว (Green Industry) จำแนกตามระดับอุตสาหกรรมสีเขียว และขนาดของสถานประกอบการ

Table 13 Number and Percentage of Manufacturing Establishments Participating Green Industry by Levels Green Industry and Size of Establishment

ขนาดของสถานประกอบการ (จำนวนคนทำงาน)	จำนวนสถาน- ประกอบการ Number of establishments		ไม่เข้าร่วม No		ได้รับการรับรองแล้ว Yes		ระดับอุตสาหกรรมสีเขียวที่ได้รับการรับรอง Level of certified in green industry						Size of establishment
	จำนวน Number	ร้อยละ %	จำนวน Number	ร้อยละ %	จำนวน Number	ร้อยละ %	ระดับที่ 1 ความมุ่งมั่นสีเขียว Level 1		ระดับที่ 2 ปฏิบัติการสีเขียว Level 2		ระดับที่ 3 ระบบสีเขียว Level 3		
							จำนวน Number	ร้อยละ %	จำนวน Number	ร้อยละ %	จำนวน Number	ร้อยละ %	
รวม	122	100.0	107	87.7	15	12.3	6	40.0	8	53.3	1	6.7	Total
1-15 คน	38	100.0	31	81.6	7	18.4	2	28.6	5	71.4	-	-	1-15 persons
16-25 คน	37	100.0	33	89.2	4	10.8	3	75.0	1	25.0	-	-	16-25 persons
26-30 คน	5	100.0	4	80.0	1	20.0	1	100.0	-	-	-	-	26-30 persons
31-50 คน	17	100.0	16	94.1	1	5.9	-	-	-	-	1	100.0	31-50 persons
51-200 คน	22	100.0	20	90.9	2	9.1	-	-	2	100.0	-	-	51-200 persons
มากกว่า 200 คน	3	100.0	3	100.0	-	-	-	-	-	-	-	-	More than 200 persons

ที่มา : สำมะโนอุตสาหกรรม พ.ศ. 2560 จังหวัดนครพนม สำนักงานสถิติแห่งชาติ กระทรวงดิจิทัลเพื่อเศรษฐกิจและสังคม

Source : The 2017 Industrial Census ,Nakhon Phanom Province, National Statistical Office, Ministry of Digital Economy and Society.

ตอนที่ 1 ข้อมูลทั่วไปของสถานประกอบการ จำแนกตาม
หมวดย่อยอุตสาหกรรม

PART 1 GENERAL INFORMATION OF ESTABLISHMENTS
BY DIVISION OF INDUSTRY

สารบัญตารางสถิติ

LIST OF STATISTICAL TABLES

		หน้า
ตอนที่ 1	ข้อมูลทั่วไปของสถานประกอบการ จำแนกตามหมวดย่อยอุตสาหกรรม	
Part 1	General Information of Establishments by Division of Industry	
ตาราง 1	จำนวนและร้อยละของสถานประกอบการอุตสาหกรรมการผลิต จำแนกตามรูปแบบการจัดตั้งตามกฎหมาย และหมวดย่อยอุตสาหกรรม	51
Table 1	Number and Percentage of Manufacturing Establishments by Form of Legal Organization and Division of Industry	51
ตาราง 2	จำนวนและร้อยละของสถานประกอบการอุตสาหกรรมการผลิต จำแนกตามรูปแบบการจัดตั้งทางเศรษฐกิจ และหมวดย่อยอุตสาหกรรม	53
Table 2	Number and Percentage of Manufacturing Establishments by Form of Economic Organization and Division of Industry	53
ตาราง 3	จำนวนและร้อยละของสถานประกอบการอุตสาหกรรมการผลิต จำแนกตามระยะเวลาในการดำเนินกิจการ และหมวดย่อยอุตสาหกรรม	55
Table 3	Number and Percentage of Manufacturing Establishments by Period of Operation and Division of Industry	55
ตาราง 4	จำนวนและร้อยละของสถานประกอบการอุตสาหกรรมการผลิต จำแนกตามระยะเวลาการผลิตในปี 2559 และหมวดย่อยอุตสาหกรรม	57
Table 4	Number and Percentage of Manufacturing Establishments by Period of Operation In 2016 and Division of Industry	57
ตาราง 5	จำนวนและร้อยละของสถานประกอบการอุตสาหกรรมการผลิต จำแนกตาม มูลค่าทุนจดทะเบียน และหมวดย่อยอุตสาหกรรม	59
Table 5	Number and Percentage of Manufacturing Establishments by Value of Registered Capital and Division of Industry	59
ตาราง 6	จำนวนและร้อยละของสถานประกอบการอุตสาหกรรมการผลิต จำแนกตามสัดส่วนของการร่วมลงทุนหรือถือหุ้นของต่างประเทศ และหมวดย่อยอุตสาหกรรม	61
Table 6	Number and Percentage of Manufacturing Establishments by Proportion of Foreign Investment or Share Holding and Division of Industry	61
ตาราง 7	จำนวนและร้อยละของสถานประกอบการอุตสาหกรรมการผลิต จำแนกตามการส่งเสริมการลงทุน จากสำนักงานคณะกรรมการส่งเสริมการลงทุน และหมวดย่อยอุตสาหกรรม	63
Table 7	Number and Percentage of Manufacturing Establishments by Investment Promotion From Board of Investment (BOI) and Division of Industry	63

สารบัญตารางสถิติ (ต่อ)

LIST OF STATISTICAL TABLES (Cont.)

	หน้า
ตาราง 8 จำนวนและร้อยละของสถานประกอบการอุตสาหกรรมการผลิต จำแนกตามร้อยละของการส่งออกผลผลิตออกไปจำหน่ายต่างประเทศ และหมวดย่อยอุตสาหกรรม	65
Table 8 Number and Percentage of Manufacturing Establishments by Percentage of Export and Division of Industry	65
ตาราง 9 จำนวนและร้อยละของสถานประกอบการอุตสาหกรรมการผลิต จำแนกตามการใช้วัตถุดิบฯ และหมวดย่อยอุตสาหกรรม	67
Table 9 Number and Percentage of Manufacturing Establishments by Use of Imported Materials and Components and Division of Industry	67
ตาราง 10 จำนวนและร้อยละของสถานประกอบการอุตสาหกรรมการผลิต จำแนกตามอัตราการใช้กำลังการผลิตต่อปี 2559 และหมวดย่อยอุตสาหกรรม	69
Table 10 Number and Percentage of Manufacturing Establishments by Percentage of Capacity Utilization In 2016 and Division of Industry	69
ตาราง 11 จำนวนและร้อยละของสถานประกอบการอุตสาหกรรมการผลิตที่ประสบปัญหา/อุปสรรคการดำเนินงานกิจการ จำแนกตามปัญหาในการดำเนินงาน และหมวดย่อยอุตสาหกรรม	71
Table 11 Number and Percentage of Manufacturing Establishments, Problems with the Operation by Problems and Division of Industry	71
ตาราง 12 จำนวนและร้อยละของสถานประกอบการอุตสาหกรรมการผลิต จำแนกตามประเภทความช่วยเหลือที่ต้องการให้ภาครัฐช่วยเหลือ และหมวดย่อยอุตสาหกรรม	79
Table 12 Number and Percentage of Manufacturing Establishments Problems with the Need Aid from The Governmental Operation by Problems and Division of Industry	79
ตาราง 13 จำนวนและร้อยละของสถานประกอบการอุตสาหกรรมการผลิตเข้าร่วมโครงการอุตสาหกรรมสีเขียว (Green Industry) จำแนกตามระดับอุตสาหกรรมสีเขียว และหมวดย่อยอุตสาหกรรม	87
Table 13 Number and Percentage of Manufacturing Establishments, Participating Green Industry by Levels Green Industry and Division of Industry	87

ตาราง 1 จำนวนและร้อยละของสถานประกอบการอุตสาหกรรมผลิต จำแนกตามรูปแบบการจัดตั้งตามกฎหมาย และหมวดผลิตภัณฑ์อุตสาหกรรม

Table 1 Number and Percentage of Manufacturing Establishments by Form of Legal Organization and Division of Industry

รหัส Code	จำนวนสถาน- ประกอบการ Number of establishments	ร้อยละ %	ส่วนบุคคล Individual		หุ้นส่วนสามัญ partnership		บริษัทจำกัด public company limited		ส่วนราชการ Government, state-enterprise	กลุ่มแม่บ้าน Community enterprise	สหกรณ์ สมาคม Cooperatives Association Foundation Others	Division of industry			
			จำนวน Number	ร้อยละ %	จำนวน Number	ร้อยละ %	จำนวน Number	ร้อยละ %					จำนวน Number	ร้อยละ %	
รวม	7,351	100.0	6,716	91.4	32	0.4	30	0.4	2	--	511	7.0	59	0.8	Total
10 การผลิตผลิตภัณฑ์อาหาร	2,367	100.0	2,329	98.4	6	0.3	8	0.3	2	0.1	16	0.7	7	0.3	Manufacture of food products
11 การผลิตเครื่องดื่ม	59	100.0	40	68.4	12	20.8	4	7.4	-	-	-	-	2	3.4	Manufacture of beverages
12 การผลิตผลิตภัณฑ์ยาสูบ	1	100.0	-	-	-	-	1	100.0	-	-	-	-	-	-	Manufacture of tobacco products
13 การผลิตสิ่งทอ	919	100.0	732	79.7	-	-	-	-	-	-	168	18.2	20	2.1	Manufacture of textiles
14 การผลิตเสื้อผ้าเครื่องแต่งกาย	223	100.0	212	95.1	-	-	2	0.9	-	-	1	0.5	8	3.6	Manufacture of wearing apparels
15 การผลิตเครื่องหนังและผลิตภัณฑ์ที่เกี่ยวข้อง	6	100.0	6	100.0	-	-	-	-	-	-	-	-	-	-	Manufacture of leather and related products
16 การผลิตไม้และผลิตภัณฑ์จากไม้และไม้ก๊อก (ยกเว้นเฟอร์นิเจอร์) การผลิตสิ่งของจากฟาง และวัสดุพลาสติกอื่น ๆ	3,189	100.0	2,854	89.5	-	-	-	-	-	-	323	10.1	12	0.4	Manufacture of wood and of products of wood and cork (except furniture); manufacture of articles of straw and plaiting materials
18 การพิมพ์และการผลิตซ้ำสื่อบันทึกข้อมูล	30	100.0	29	96.7	1	3.3	-	-	-	-	-	-	-	-	Printing and reproduction of recorded media
20 การผลิตเคมีภัณฑ์และผลิตภัณฑ์เคมี	4	100.0	2	50.0	-	-	-	-	-	-	1	25.0	1	25.0	Manufacture of chemicals and chemical products
22 การผลิตผลิตภัณฑ์ยางและพลาสติก	16	100.0	15	93.8	-	-	1	6.3	-	-	-	-	-	-	Manufacture of rubber and plastic products
23 การผลิตผลิตภัณฑ์อื่น ๆ ที่ทำจากแร่โอลิโธ	115	100.0	98	85.1	11	9.3	7	5.7	-	-	-	-	-	-	Manufacture of other non-metallic mineral products
25 การผลิตผลิตภัณฑ์โลหะประดิษฐ์ (ยกเว้นเครื่องจักรและอุปกรณ์)	129	100.0	124	95.7	-	-	6	4.3	-	-	-	-	-	-	Manufacture of fabricated metal products (excepts machinery and equipment)
26 การผลิตผลิตภัณฑ์คอมพิวเตอร์ อิเล็กทรอนิกส์ และอุปกรณ์ที่ใช้ในทางทัศนศาสตร์	1	100.0	-	-	-	-	1	100.0	-	-	-	-	-	-	Manufacture of computers, electronic and optical products
28 การผลิตเครื่องจักรและเครื่องมือ ซึ่งมีได้จัด ประเภทไว้ในที่อื่น	2	100.0	2	100.0	-	-	-	-	-	-	-	-	-	-	Manufacture of machinery and equipment, n.e.c
29 การผลิตยานยนต์ รถพ่วง และรถกึ่งพ่วง	13	100.0	13	100.0	-	-	-	-	-	-	-	-	-	-	Manufacture of motor vehicles, trailers and semi-trailers

ตาราง 1 จำนวนและร้อยละของสถานประกอบการอุตสาหกรรมผลิต จำแนกตามรูปแบบการจัดตั้งตามกฎหมาย และหมวดย่อยอุตสาหกรรม (ต่อ)

Table 1 Number and Percentage of Manufacturing Establishments by Form of Legal Organization and Division of Industry (cont'd)

รหัส Code	หมวดย่อยอุตสาหกรรม establishments	จำนวนสถาน- ประกอบการ Number of establishments		จำนวน ร้อยละ Number %		จำนวน ร้อยละ Number %		จำนวน ร้อยละ Number %		จำนวน ร้อยละ Number %		จำนวน ร้อยละ Number %		สหกรณ์ สมาคม มูลนิธิ การจัดตั้งรูปแบบอื่น ๆ Cooperatives Association Foundation Others
		จำนวน Number	ร้อยละ %	จำนวน Number	ร้อยละ %	จำนวน Number	ร้อยละ %	จำนวน Number	ร้อยละ %	จำนวน Number	ร้อยละ %	จำนวน Number	ร้อยละ %	
30	การผลิตอุปกรณ์ขนส่งอื่น ๆ	2	100.0	2	100.0	-	-	-	-	-	-	-	-	สหกรณ์ สมาคม
31	การผลิตเฟอร์นิเจอร์	4	100.0	2	50.0	-	-	1	25.0	-	-	-	1	25.0
32	การผลิตผลิตภัณฑ์อื่น ๆ	234	100.0	231	98.7	-	-	-	-	-	1	0.4	2	0.9
33	การซ่อมและการติดตั้งเครื่องจักรและอุปกรณ์	23	100.0	22	95.7	1	4.4	-	-	-	-	-	-	-
37	การจัดการน้ำเสีย	3	100.0	3	100.0	-	-	-	-	-	-	-	-	-
38	การเก็บรวบรวมของเสีย การบำบัด และการกำจัด ของเสีย รวมถึงการนำของเสียกลับมาใช้ใหม่	11	100.0	1	9.1	1	9.1	-	-	-	2	18.2	7	63.6

ที่มา : สำมะโนอุตสาหกรรม พ.ศ. 2560 จังหวัดนครพนม สำนักงานสถิติแห่งชาติ กระทรวงดิจิทัลเพื่อเศรษฐกิจและสังคม

Source : The 2017 Industrial Census ,Nakhon Phanom Province, National Statistical Office, Ministry of Digital Economy and Society.

ตาราง 2 จำนวนและร้อยละของสถานประกอบการอุตสาหกรรมผลิต จำแนกตามรูปแบบการจัดตั้งทางเศรษฐกิจ และหมวดย่อยอุตสาหกรรม

Table 2 Number and Percentage of Manufacturing Establishments by Form of Economic Organization and Division of Industry

รหัส Code	หมวดย่อยอุตสาหกรรม Division of industry	จำนวนสถานประกอบการ Number of establishments				สำนักงานใหญ่ Head office				สำนักงานสาขา Branch			
		ร้อยละ %		จำนวน Number	ร้อยละ %		จำนวน Number	ร้อยละ %		จำนวน Number	ร้อยละ %		
		จำนวน Number	ร้อยละ %		จำนวน Number	ร้อยละ %		จำนวน Number	ร้อยละ %				
รวม		7,351	100.0	7,334	99.8	9	0.1	8	0.1	Total			
10	การผลิตผลิตภัณฑ์อาหาร	2,367	100.0	2,366	100.0	-	-	1	--	Manufacture of food products			
11	การผลิตเครื่องดื่ม	59	100.0	51	86.9	6	9.8	2	3.4	Manufacture of beverages			
12	การผลิตผลิตภัณฑ์ยาสูบ	1	100.0	-	-	1	100.0	-	-	Manufacture of tobacco products			
13	การผลิตสิ่งทอ	919	100.0	919	100.0	-	-	-	-	Manufacture of textiles			
14	การผลิตเสื้อผ้าเครื่องแต่งกาย	223	100.0	222	99.6	-	-	1	0.5	Manufacture of wearing apparels			
15	การผลิตเครื่องหนังและผลิตภัณฑ์ที่เกี่ยวข้อง	6	100.0	6	100.0	-	-	-	-	Manufacture of leather and related products			
16	การผลิตไม้และผลิตภัณฑ์จากไม้และไม้กึ่งกึ่ง (ยกเว้นเฟอร์นิเจอร์) การผลิตสิ่งของจากพาง และวัสดุพลาสติกอื่น ๆ	3,189	100.0	3,189	100.0	-	-	-	-	Manufacture of wood and of products of wood and cork (except furniture); manufacture of articles of straw and plaiting materials			
18	การพิมพ์และการผลิตซ้ำสำเนาที่ข้อมูล	30	100.0	30	100.0	-	-	-	-	Printing and reproduction of recorded media			
20	การผลิตเคมีภัณฑ์และผลิตภัณฑ์เคมี	4	100.0	4	100.0	-	-	-	-	Manufacture of chemicals and chemical products			
22	การผลิตผลิตภัณฑ์ยางและพลาสติก	16	100.0	16	100.0	-	-	-	-	Manufacture of rubber and plastic products			
23	การผลิตผลิตภัณฑ์อื่น ๆ ที่ทำจากแร่โลหะ	115	100.0	111	96.5	2	1.7	2	1.7	Manufacture of other non-metallic mineral products			
25	การผลิตผลิตภัณฑ์โลหะประดิษฐ์ (ยกเว้นเครื่องจักรและอุปกรณ์)	129	100.0	129	100.0	-	-	-	-	Manufacture of fabricated metal products (excepts machinery and equipment)			
26	การผลิตผลิตภัณฑ์คอมพิวเตอร์ อิเล็กทรอนิกส์ และอุปกรณ์ที่ใช้ในทางทัศนศาสตร์	1	100.0	-	-	-	-	1	100.0	Manufacture of computers, electronic and optical products			
28	การผลิตเครื่องจักรและเครื่องมือ ซึ่งมีได้จัดประเภทไว้นานก่อน	2	100.0	2	100.0	-	-	-	-	Manufacture of machinery and equipment, n.e.c			
29	การผลิตยานยนต์ รถพ่วง และรถกึ่งพ่วง	13	100.0	13	100.0	-	-	-	-	Manufacture of motor vehicles, trailers and semi-trailers			
30	การผลิตอุปกรณ์ขนส่งอื่น ๆ	2	100.0	2	100.0	-	-	-	-	Manufacture of other transport equipment			
31	การผลิตเฟอร์นิเจอร์	4	100.0	4	100.0	-	-	-	-	Manufacture of furniture			
32	การผลิตผลิตภัณฑ์อื่น ๆ	234	100.0	234	100.0	-	-	-	-	Other manufacturing			

ตาราง 2 จำนวนและร้อยละของสถานประกอบการอุตสาหกรรมผลิต จำแนกตามรูปแบบการจัดตั้งทางเศรษฐกิจ และหมวดย่อยอุตสาหกรรม (ต่อ)
Table 2 Number and Percentage of Manufacturing Establishments by Form of Economic Organization and Division of Industry (cont'd)

รหัส Code	หมวดย่อยอุตสาหกรรม Division of industry	จำนวนสถานประกอบการ Number of establishments		สำนักงานเดี่ยว Single unit		สำนักงานใหญ่ Head office		สำนักงานสาขา Branch		
		จำนวน Number	ร้อยละ %	จำนวน Number	ร้อยละ %	จำนวน Number	ร้อยละ %	จำนวน Number	ร้อยละ %	
33	การซ่อมและติดตั้งเครื่องจักรและอุปกรณ์	23	100.0	22	95.7	-	-	1	4.4	Repair and installation of machinery and equipment
37	การจัดกรน้ำเสีย	3	100.0	3	100.0	-	-	-	-	Sewerage
38	การเก็บรวบรวมของเสีย การบำบัด และการกำจัดของเสีย รวมถึงการนำของเสียกลับมาใช้ใหม่	11	100.0	11	100.0	-	-	-	-	Waste collection, treatment and disposal activities; materials recovery

ที่มา : สำนักงานอุตสาหกรรม พ.ศ. 2560 จังหวัดนครพนม สำนักงานสถิติแห่งชาติ กระทรวงดิจิทัลเพื่อเศรษฐกิจและสังคม

Source : The 2017 Industrial Census ,Nakhon Phanom Province, National Statistical Office, Ministry of Digital Economy and Society.

ตาราง 3 จำนวนและร้อยละของสถานประกอบการอุตสาหกรรมผลิต จำแนกตามระยะเวลาในการดำเนินงาน และหมวดย่อยอุตสาหกรรม

Table 3 Number and Percentage of Manufacturing Establishments by Period of Operation and Division of Industry

รหัส Code	หมวดย่อยอุตสาหกรรม Number of establishments	ระยะเวลาในการดำเนินงาน (ปี) Period of operation (Year)												Division of industry			
		< 5			5 - 9			10 - 19			20 - 29				≥ 30		
		จำนวน Number	ร้อยละ %	จำนวน Number	ร้อยละ %	จำนวน Number	ร้อยละ %	จำนวน Number	ร้อยละ %	จำนวน Number	ร้อยละ %	จำนวน Number	ร้อยละ %				
รวม	7,351	100.0	880	12.0	978	13.3	2,643	36.0	1,186	16.1	1,664	22.6	Total				
10 การผลิตผลิตภัณฑ์อาหาร	2,367	100.0	606	25.6	822	34.7	350	14.8	332	14.0	256	10.8	Manufacture of food products				
11 การผลิตเครื่องดื่ม	59	100.0	23	38.1	15	26.1	3	5.7	13	22.0	5	8.1	Manufacture of beverages				
12 การผลิตผลิตภัณฑ์ยาสูบ	1	100.0	-	-	-	-	-	-	1	100.0	-	-	Manufacture of tobacco products				
13 การผลิตสิ่งทอ	919	100.0	84	9.1	13	1.4	456	49.7	154	16.7	213	23.1	Manufacture of textiles				
14 การผลิตเสื้อผ้าเครื่องแต่งกาย	223	100.0	51	22.8	14	6.5	68	30.7	38	17.2	51	22.8	Manufacture of wearing apparels				
15 การผลิตเครื่องหนังและผลิตภัณฑ์ที่เกี่ยวข้อง	6	100.0	-	-	6	100.0	-	-	-	-	-	-	Manufacture of leather and related products				
16 การผลิตไม้และผลิตภัณฑ์จากไม้และไม้กอก (ยกเว้นเฟอร์นิเจอร์) การผลิตสิ่งของจากพาง และวัสดุถักสานอื่นๆ	3,189	100.0	7	0.2	6	0.2	1,593	50.0	474	14.9	1,109	34.8	Manufacture of wood and of products of wood and cork (except furniture); manufacture of articles of straw and plaiting materials				
18 การพิมพ์และการผลิตซ้ำสื่อบันทึกข้อมูล	30	100.0	4	12.3	16	51.7	8	27.0	3	9.0	-	-	Printing and reproduction of recorded media				
20 การผลิตเคมีภัณฑ์และผลิตภัณฑ์เคมี	4	100.0	2	50.0	1	25.0	1	25.0	-	-	-	-	Manufacture of chemicals and chemical products				
22 การผลิตผลิตภัณฑ์ยางและพลาสติก	16	100.0	2	10.4	5	31.3	3	20.8	4	27.1	2	10.4	Manufacture of rubber and plastic products				
23 การผลิตผลิตภัณฑ์อื่นๆ ที่ทำจากแร่โลหะ	115	100.0	19	16.2	19	16.4	65	56.3	12	10.3	1	0.9	Manufacture of other non-metallic mineral products				
25 การผลิตผลิตภัณฑ์โลหะประดิษฐ์ (ยกเว้นเครื่องจักรและอุปกรณ์)	129	100.0	22	17.1	30	22.9	49	38.1	18	13.6	11	8.2	Manufacture of fabricated metal products (excepts machinery and equipment)				
26 การผลิตผลิตภัณฑ์คอมพิวเตอร์ อิเล็กทรอนิกส์ และอุปกรณ์ที่ใช้ในทางทัศนศาสตร์	1	100.0	1	100.0	-	-	-	-	-	-	-	-	Manufacture of computers, electronic and optical products				
28 การผลิตเครื่องจักรและเครื่องมือ ซึ่งมีได้จัด ประเภทไว้ในที่อื่น	2	100.0	1	50.0	1	50.0	-	-	-	-	-	-	Manufacture of machinery and equipment, n.e.c				
29 การผลิตยานยนต์ รถพ่วง และรถกึ่งพวง	13	100.0	3	20.0	3	20.0	5	40.0	3	20.0	-	-	Manufacture of motor vehicles, trailers and semi-trailers				
30 การผลิตอุปกรณ์ขนส่งอื่นๆ	2	100.0	1	50.0	-	-	1	50.0	-	-	-	-	Manufacture of other transport equipment				
31 การผลิตเฟอร์นิเจอร์	4	100.0	1	25.0	2	50.0	1	25.0	-	-	-	-	Manufacture of furniture				

ตาราง 3 จำนวนและร้อยละของสถานประกอบการอุตสาหกรรมผลิต จำแนกตามระยะเวลาในการดำเนินงาน และหมวดย่อยอุตสาหกรรม (ต่อ)
Table 3 Number and Percentage of Manufacturing Establishments by Period of Operation and Division of Industry (cont'd)

รหัส Code	หมวดย่อยอุตสาหกรรม	จำนวนสถานประกอบการ Number of establishments												Division of industry						
		< 5				5 - 9				10 - 19					20 - 29				≥ 30	
		จำนวน Number	ร้อยละ %	จำนวน Number	ร้อยละ %	จำนวน Number	ร้อยละ %	จำนวน Number	ร้อยละ %	จำนวน Number	ร้อยละ %	จำนวน Number	ร้อยละ %		จำนวน Number	ร้อยละ %				
32	การผลิตภัณฑ์อื่น ๆ	234	100.0	47	20.2	16	6.9	26	11.2	128	54.7	16	7.0	Other manufacturing						
33	การซ่อมและการติดตั้งเครื่องจักรและอุปกรณ์	23	100.0	4	16.1	6	28.0	6	24.8	5	23.6	2	7.4	Repair and installation of machinery and equipment						
37	การจัดการน้ำเสีย	3	100.0	-	-	-	-	3	100.0	-	-	-	-	Sewerage						
38	การเก็บรวบรวมของเสีย การบำบัด และการกำจัดของเสีย รวมถึงการนำของเสียกลับมาใช้ใหม่	11	100.0	4	36.4	3	27.3	3	27.3	1	9.1	-	-	Waste collection, treatment and disposal activities; materials recovery						

ที่มา : สำมะโนอุตสาหกรรม พ.ศ. 2560 จังหวัดนครพนม สำนักงานสถิติแห่งชาติ กระทรวงดิจิทัลเพื่อเศรษฐกิจและสังคม

Source : The 2017 Industrial Census ,Nakhon Phanom Province, National Statistical Office, Ministry of Digital Economy and Society.

ตาราง 4 จำนวนและร้อยละของสถานประกอบการอุตสาหกรรมการผลิต จำแนกตามระยะเวลาการผลิตในปี 2559 และหมวดย่อยอุตสาหกรรม

Table 4 Number and Percentage of Manufacturing Establishments by Period of Operation In 2016 and Division of Industry

รหัส Code	หมวดย่อยอุตสาหกรรม	ระยะเวลาการผลิต Period of operation in 2016												Division of industry				
		จำนวนสถานประกอบการ		เดือน Months			ครึ่งปี Half year			ชั่วโมง Hours per day			Total					
		จำนวน	ร้อยละ	จำนวน	ร้อยละ	จำนวน	ร้อยละ	จำนวน	ร้อยละ	จำนวน	ร้อยละ	จำนวน			ร้อยละ			
10	การผลิตผลิตภัณฑ์อาหาร	2,367	100.0	6	0.3	5	0.2	52	2.2	2,304	97.3	1,896	80.1	463	19.6	8	0.3	Manufacture of food products
11	การผลิตเครื่องดื่ม	59	100.0	-	-	-	-	-	-	59	100.0	22	37.1	35	58.9	2	4.0	Manufacture of beverages
12	การผลิตผลิตภัณฑ์ยาสูบ	1	100.0	-	-	-	-	-	-	1	100.0	-	-	1	100.0	-	-	Manufacture of tobacco products
13	การผลิตสิ่งทอ	919	100.0	-	-	79	8.6	76	8.2	765	83.2	672	73.1	248	26.9	-	-	Manufacture of textiles
14	การผลิตเสื้อผ้าเครื่องแต่งกาย	223	100.0	-	-	25	11.2	13	6.0	185	82.8	138	62.0	85	38.0	-	-	Manufacture of wearing apparel
15	การผลิตเครื่องหนังและผลิตภัณฑ์ที่เกี่ยวข้อง	6	100.0	-	-	-	-	-	-	6	100.0	-	-	6	100.0	-	-	Manufacture of leather and related products
16	การผลิตไม้และผลิตภัณฑ์จากไม้และไม้กอก (ยกเว้นเฟอร์นิเจอร์) การผลิตสิ่งของจากฟาง และวัสดุพลาสติกอื่นๆ	3,189	100.0	-	-	162	5.1	794	24.9	2,233	70.0	2,709	85.0	480	15.0	-	-	Manufacture of wood and of products of wood and cork (except furniture); manufacture of articles of straw and plaiting materials
18	การพิมพ์และการผลิตซ้ำสิ่งพิมพ์ที่ข้อมูล	30	100.0	-	-	-	-	-	-	30	100.0	11	36.0	19	64.0	-	-	Printing and reproduction of recorded media
20	การผลิตเคมีภัณฑ์และผลิตภัณฑ์เคมี	4	100.0	1	25.0	1	25.0	-	-	2	50.0	3	75.0	1	25.0	-	-	Manufacture of chemicals and chemical products
22	การผลิตผลิตภัณฑ์ยางและพลาสติก	16	100.0	-	-	-	-	-	-	16	100.0	2	10.4	13	83.3	1	-	Manufacture of rubber and plastic products
23	การผลิตผลิตภัณฑ์อื่นๆ ที่ทำจากแร่โลหะ	115	100.0	-	-	11	9.3	19	16.5	85	74.2	45	38.8	70	61.2	-	-	Manufacture of other non-metallic mineral products
25	การผลิตผลิตภัณฑ์โลหะประดิษฐ์ (ยกเว้นเครื่องจักรและอุปกรณ์)	129	100.0	9	6.8	8	6.2	-	-	112	87.0	43	33.4	86	66.6	-	-	Manufacture of fabricated metal products (excepts machinery and equipment)
26	การผลิตผลิตภัณฑ์คอมพิวเตอร์ อิเล็กทรอนิกส์ และอุปกรณ์ที่ใช้ในทางพันธุศาสตร์	1	100.0	-	-	-	-	-	-	1	100.0	-	-	1	100.0	-	-	Manufacture of computers, electronic and optical products
28	การผลิตเครื่องจักรและเครื่องมือ ซึ่งไม่ได้จัดประเภทไว้ในที่อื่น	2	100.0	-	-	-	-	-	-	2	100.0	-	-	2	100.0	-	-	Manufacture of machinery and equipment, n.e.c
29	การผลิตยานยนต์ รถพ่วง และรถกึ่งพ่วง	13	100.0	-	-	-	-	-	-	13	100.0	-	-	13	100.0	-	-	Manufacture of motor vehicles, trailers and semi-trailers
30	การผลิตอุปกรณ์ขนส่งอื่นๆ	2	100.0	-	-	-	-	-	-	2	100.0	-	-	2	100.0	-	-	Manufacture of other transport equipment

ตาราง 4 จำนวนและร้อยละของสถานประกอบการอุตสาหกรรมผลิต จำแนกตามระยะเวลาการผลิตในปี 2559 และหมวดย่อยอุตสาหกรรม (ต่อ)
Table 4 Number and Percentage of Manufacturing Establishments by Period of Operation In 2016 and Division of Industry (cont'd)

รหัส Code	หมวดย่อยอุตสาหกรรม Number of establishments	ระยะเวลาการผลิต Period of operation in 2016												Division of industry
		เดือน Months						ชั่วโมง Hours per day						
		< 3	3 - 6	7 - 9	10 - 12	< 8	8 - 10	> 10						
	จำนวน ร้อยละ Number %	จำนวน ร้อยละ Number %	จำนวน ร้อยละ Number %	จำนวน ร้อยละ Number %	จำนวน ร้อยละ Number %	จำนวน ร้อยละ Number %	จำนวน ร้อยละ Number %	จำนวน ร้อยละ Number %	จำนวน ร้อยละ Number %	จำนวน ร้อยละ Number %	จำนวน ร้อยละ Number %	จำนวน ร้อยละ Number %		
31	การผลิตเฟอร์นิเจอร์ 4 100.0	- -	- -	- -	4 100.0	2 50.0	2 50.0	2 50.0	- -	2 50.0	- -	- -	Manufacture of furniture	
32	การผลิตผลิตภัณฑ์อื่น ๆ 234 100.0	5 2.2	4 1.8	- -	225 96.0	168 71.9	62 26.3	4 4	- -	19 83.9	- -	- -	Other manufacturing	
33	การซ่อมและการติดตั้งเครื่องจักรและอุปกรณ์ 23 100.0	- -	- -	- -	23 100.0	4 16.1	19 83.9	- -	- -	2 50.0	- -	- -	Repair and installation of machinery and equipment	
37	การจัดการน้ำเสีย 3 100.0	- -	- -	- -	3 100.0	2 50.0	2 50.0	- -	- -	2 50.0	- -	- -	Sewerage	
38	การเก็บรวบรวมของเสีย การบำบัด และการกำจัดของเสีย รวมถึงการนำของเสียกลับมาใช้ใหม่ 11 100.0	5 45.5	2 18.2	2 18.2	2 18.2	1 9.1	9 81.8	1 9.1	1 9.1	9 81.8	1 1	- -	Waste collection, treatment and disposal activities; materials recovery	

ที่มา : สำนักงานอุตสาหกรรม พ.ศ. 2560 จังหวัดนครพนม สำนักงานสถิติแห่งชาติ กระทรวงดิจิทัลเพื่อเศรษฐกิจและสังคม

Source : The 2017 Industrial Census ,Nakhon Phanom Province, National Statistical Office, Ministry of Digital Economy and Society.

ตาราง 5 จำนวนและร้อยละของสถานประกอบการอุตสาหกรรมผลิต จำแนกตามหมวดย่อยอุตสาหกรรม
Table 5 Number and Percentage of Manufacturing Establishments by Division of Industry

รหัส Code	หมวดย่อยอุตสาหกรรม	จำนวนสถานประกอบการ Number of establishments		ไม่มีทุนจดทะเบียน No value of registered capital		มูลค่าทุนจดทะเบียน (ล้านบาท) Registered capital (Million baht)										Division of industry
		รวม Total				< 1		1 - 9		10 - 49		50 - 99		ร้อยละ %		
		จำนวน Number	ร้อยละ %	จำนวน Number	ร้อยละ %	จำนวน Number	ร้อยละ %	จำนวน Number	ร้อยละ %	จำนวน Number	ร้อยละ %	จำนวน Number	ร้อยละ %			
	รวม	7,351	100.0	7,297	99.3	54	0.7	7	13.2	35	65.0	9	16.3	3	5.5	Total
10	การผลิตผลิตภัณฑ์อาหาร	2,367	100.0	2,354	99.5	13	0.6	2	15.4	4	28.2	6	48.7	1	7.7	Manufacture of food products
11	การผลิตเครื่องดื่ม	59	100.0	44	75.2	15	24.8	-	-	15	100.0	-	-	-	-	Manufacture of beverages
12	การผลิตผลิตภัณฑ์ยาสูบ	1	100.0	-	-	1	100.0	-	-	1	100.0	-	-	-	-	Manufacture of tobacco products
13	การผลิตสิ่งทอ	919	100.0	919	100.0	-	-	-	-	-	-	-	-	-	-	Manufacture of textiles
14	การผลิตเสื้อผ้าเครื่องแต่งกาย	223	100.0	222	99.6	1	0.5	-	-	1	100.0	-	-	-	-	Manufacture of wearing apparels
15	การผลิตเครื่องหนังและผลิตภัณฑ์ที่เกี่ยวข้อง	6	100.0	6	100.0	-	-	-	-	-	-	-	-	-	-	Manufacture of leather and related products
16	การผลิตไม้และผลิตภัณฑ์จากไม้และไม้ก๊อก (ยกเว้นเฟอร์นิเจอร์) การผลิตสิ่งของจากฟาง และวัสดุถิ่นฐานอื่นๆ	3,189	100.0	3,189	100.0	-	-	-	-	-	-	-	-	-	-	Manufacture of wood and of products of wood and cork (except furniture); manufacture of articles of straw and plaiting materials
18	การพิมพ์และการผลิตซ์สื่อบันทึกข้อมูล	30	100.0	29	96.7	1	3.3	-	-	1	100.0	-	-	-	-	Printing and reproduction of recorded media
20	การผลิตเคมีภัณฑ์และผลิตภัณฑ์เคมี	4	100.0	4	100.0	-	-	-	-	-	-	-	-	-	-	Manufacture of chemicals and chemical products
22	การผลิตผลิตภัณฑ์ยางและพลาสติก	16	100.0	15	93.8	1	6.3	-	-	-	-	1	100.0	-	-	Manufacture of rubber and plastic products
23	การผลิตผลิตภัณฑ์อื่นๆ ที่ทำจากแร่โลหะ	115	100.0	100	86.8	15	13.2	4	27.3	8	49.5	2	9.9	2	13.2	Manufacture of other non-metallic mineral products
25	การผลิตผลิตภัณฑ์โลหะประดิษฐ์ (ยกเว้นเครื่องจักรและอุปกรณ์)	129	100.0	124	95.7	6	4.3	-	-	6	100.0	-	-	-	-	Manufacture of fabricated metal products (excepts machinery and equipment)
26	การผลิตผลิตภัณฑ์คอมพิวเตอร์ อิเล็กทรอนิกส์ และอุปกรณ์ที่ใช้ในทางทัศนศาสตร์	1	100.0	1	100.0	-	-	-	-	-	-	-	-	-	-	Manufacture of computers, electronic and optical products
28	การผลิตเครื่องจักรและเครื่องมือ ซึ่งมีได้จัด ประเภทไว้ในที่อื่น	2	100.0	2	100.0	-	-	-	-	-	-	-	-	-	-	Manufacture of machinery and equipment, n.e.c
29	การผลิตยานยนต์ รถพวง และรถกึ่งพวง	13	100.0	13	100.0	-	-	-	-	-	-	-	-	-	-	Manufacture of motor vehicles, trailers and semi-trailers
30	การผลิตอุปกรณ์ขนส่งอื่นๆ	2	100.0	2	100.0	-	-	-	-	-	-	-	-	-	-	Manufacture of other transport equipment

ตาราง 5 จำนวนและร้อยละของสถานประกอบการอุตสาหกรรมผลิต จำแนกตามหมวดย่อยอุตสาหกรรม (ต่อ)
Table 5 Number and Percentage of Manufacturing Establishments by Division of Industry (cont'd)

รหัส Code	หมวดย่อยอุตสาหกรรม	จำนวนสถานประกอบการ Number of establishments		ไม่มีทุนจดทะเบียน No value of registered capital		มูลค่าทุนจดทะเบียน (ล้านบาท) Registered capital (Million baht)									
		รวม Total		< 1		1 - 9		10 - 49		50 - 99					
		จำนวน Number	ร้อยละ %	จำนวน Number	ร้อยละ %	จำนวน Number	ร้อยละ %	จำนวน Number	ร้อยละ %	จำนวน Number	ร้อยละ %				
31	การผลิตเฟอร์นิเจอร์	4	100.0	3	75.0	1	25.0	-	-	1	100.0	-	-	-	Manufacture of furniture
32	การผลิตผลิตภัณฑ์อื่น ๆ	234	100.0	234	100.0	-	-	-	-	-	-	-	-	-	Other manufacturing
33	การซ่อมและการติดตั้งเครื่องจักรและอุปกรณ์	23	100.0	23	100.0	-	-	-	-	-	-	-	-	-	Repair and installation of machinery and equipment
37	การจัดการน้ำเสีย	3	100.0	3	100.0	-	-	-	-	-	-	-	-	-	Sewerage
38	การเก็บรวบรวมของเสีย การบำบัด และการกำจัดของเสีย รวมถึงการนำของเสียกลับมาใช้ใหม่	11	100.0	10	90.9	1	9.1	1	100.0	-	-	-	-	-	Waste collection, treatment and disposal activities; materials recovery

ที่มา : สำนักข้อมูลสารสนเทศ 2560 จังหวัดนครพนม สำนักงานสถิติแห่งชาติ กระทรวงดิจิทัลเพื่อเศรษฐกิจและสังคม

Source : The 2017 Industrial Census ,Nakhon Phanom Province, National Statistical Office, Ministry of Digital Economy and Society.

ตาราง 6 จำนวนและร้อยละของสถานประกอบการอุตสาหกรรมผลิต จำแนกตามสัดส่วนของการร่วมลงทุนหรือถือหุ้นของต่างประเทศ และหมวดย่อยอุตสาหกรรม

Table 6 Number and Percentage of Manufacturing Establishments by Proportion of Foreign Investment or Share Holding and Division of Industry

รหัส Code	หมวดย่อยอุตสาหกรรม	จำนวนสถาน- ประกอบการ		ไม่มีต่างประเทศ		สัดส่วนของการร่วมลงทุนหรือถือหุ้น				Division of industry		
		รวม		ร่วมลงทุนหรือถือหุ้น		Proportion of foreign investment or share holding						
		จำนวน Number	ร้อยละ %	จำนวน Number	ร้อยละ %	รวม Total	จำนวน Number	ร้อยละ %	จำนวน Number		ร้อยละ %	
		จำนวน Number	ร้อยละ %	จำนวน Number	ร้อยละ %	จำนวน Number	ร้อยละ %	จำนวน Number	ร้อยละ %	จำนวน Number	ร้อยละ %	
	รวม	7,351	100.0	7,349	100.0	2	--	1	50.0	1	50.0	Total
10	การผลิตผลิตภัณฑ์อาหาร	2,367	100.0	2,366	100.0	1	--	-	-	1	100.0	Manufacture of food products
11	การผลิตเครื่องดื่ม	59	100.0	59	100.0	-	-	-	-	-	-	Manufacture of beverages
12	การผลิตผลิตภัณฑ์ยาสูบ	1	100.0	1	100.0	-	-	-	-	-	-	Manufacture of tobacco products
13	การผลิตสิ่งทอ	919	100.0	919	100.0	-	-	-	-	-	-	Manufacture of textiles
14	การผลิตเสื้อผ้าเครื่องแต่งกาย	223	100.0	223	100.0	-	-	-	-	-	-	Manufacture of wearing apparels
15	การผลิตเครื่องหนังและผลิตภัณฑ์ที่เกี่ยวข้อง	6	100.0	6	100.0	-	-	-	-	-	-	Manufacture of leather and related products
16	การผลิตไม้และผลิตภัณฑ์จากไม้และไม้ก๊อก (ยกเว้นเฟอร์นิเจอร์)	3,189	100.0	3,189	100.0	-	-	-	-	-	-	Manufacture of wood and of products of wood and cork (except furniture); manufacture of articles of straw and plaiting materials
18	การพิมพ์และการผลิตซ้ำสื่อบันทึกข้อมูล	30	100.0	30	100.0	-	-	-	-	-	-	Printing and reproduction of recorded media
20	การผลิตเคมีภัณฑ์และผลิตภัณฑ์เคมี	4	100.0	4	100.0	-	-	-	-	-	-	Manufacture of chemicals and chemical products
22	การผลิตผลิตภัณฑ์ยางและพลาสติก	16	100.0	16	100.0	-	-	-	-	-	-	Manufacture of rubber and plastic products
23	การผลิตผลิตภัณฑ์อื่นๆ ที่ทำจากแร่โอลิโท	115	100.0	114	99.1	1	0.9	1	100.0	-	-	Manufacture of other non-metallic mineral products
25	การผลิตผลิตภัณฑ์โลหะประดิษฐ์ (ยกเว้นเครื่องจักรและอุปกรณ์)	129	100.0	129	100.0	-	-	-	-	-	-	Manufacture of fabricated metal products (excepts machinery and equipment)
26	การผลิตผลิตภัณฑ์คอมพิวเตอร์ อิเล็กทรอนิกส์ และอุปกรณ์ที่ใช้ในทางทัศนศาสตร์	1	100.0	1	100.0	-	-	-	-	-	-	Manufacture of computers, electronic and optical products
28	การผลิตเครื่องจักรและเครื่องมือ ซึ่งมิได้จัด ประเภทไว้ในที่อื่น	2	100.0	2	100.0	-	-	-	-	-	-	Manufacture of machinery and equipment, n.e.c
29	การผลิตยานยนต์ รถพ่วง และรถกึ่งพ่วง	13	100.0	13	100.0	-	-	-	-	-	-	Manufacture of motor vehicles, trailers and semi-trailers

ตาราง 6 จำนวนและร้อยละของสถานประกอบการอุตสาหกรรมผลิต จำแนกตามสัดส่วนของการลงทุนหรือถือหุ้นของประเทศ และหมวดย่อยอุตสาหกรรม (ต่อ)
Table 6 Number and Percentage of Manufacturing Establishments by Proportion of Foreign Investment or Share Holding and Division of Industry (cont.)

รหัส Code	หมวดย่อยอุตสาหกรรม	จำนวนสถาน- ประกอบการ		ไม่มีต่างประเทศ		สัดส่วนของการร่วมลงทุนหรือถือหุ้น		Division of industry
		จำนวน Number	ร้อยละ %	ร่วมลงทุนหรือถือหุ้น		Proportion of foreign investment or share holding		
				จำนวน Number	ร้อยละ %	รวม Total	> 50%	
		จำนวน Number	ร้อยละ %	จำนวน Number	ร้อยละ %	จำนวน Number	ร้อยละ %	
30	การผลิตอุปกรณ์ขนส่งอื่น ๆ	2	100.0	2	100.0	-	-	Manufacture of other transport equipment
31	การผลิตเฟอร์นิเจอร์	4	100.0	4	100.0	-	-	Manufacture of furniture
32	การผลิตผลิตภัณฑ์อื่น ๆ	234	100.0	234	100.0	-	-	Other manufacturing
33	การซ่อมและการติดตั้งเครื่องจักรและอุปกรณ์	23	100.0	23	100.0	-	-	Repair and installation of machinery and equipment
37	การจัดจำหน่ายเสีย	3	100.0	3	100.0	-	-	Sewerage
38	การเก็บรวบรวมของเสีย การบำบัด และการกำจัดของเสีย รวมถึงการนำของเสียกลับมาใช้ใหม่	11	100.0	11	100.0	-	-	Waste collection, treatment and disposal activities; materials recovery

ที่มา : สำมะโนอุตสาหกรรม พ.ศ. 2560 จังหวัดนครพนม สำนักงานสถิติแห่งชาติ กระทรวงดิจิทัลเพื่อเศรษฐกิจและสังคม

Source : The 2017 Industrial Census, Nakhon Phanom Province, National Statistical Office, Ministry of Digital Economy and Society.

ตาราง 7 จำนวนและร้อยละของสถานประกอบการอุตสาหกรรมผลิต จำนวนตามการส่งเสริมการลงทุน จากสำนักงานคณะกรรมการส่งเสริมการลงทุน และหมวดย่อยอุตสาหกรรม

Table 7 Number and Percentage of Manufacturing Establishments by Investment Promotion From Board of Investment (BOI) and Division of Industry

รหัส Code	หมวดย่อยอุตสาหกรรม	จำนวนสถานประกอบการ				การส่งเสริมการลงทุนจากสำนักงานคณะกรรมการส่งเสริมการลงทุน				Division of industry
		Number of establishments		Investment promotion from board of investment (BOI)		ไม่มี No		มี Yes		
		จำนวน Number	ร้อยละ %	จำนวน Number	ร้อยละ %	จำนวน Number	ร้อยละ %	จำนวน Number	ร้อยละ %	
	รวม	7,351	100.0	7,350	100.0	1	--	Total		
10	การผลิตผลิตภัณฑ์อาหาร	2,367	100.0	2,366	100.0	1	--	Manufacture of food products		
11	การผลิตเครื่องดื่ม	59	100.0	59	100.0	-	-	Manufacture of beverages		
12	การผลิตผลิตภัณฑ์ยาสูบ	1	100.0	1	100.0	-	-	Manufacture of tobacco products		
13	การผลิตสิ่งทอ	919	100.0	919	100.0	-	-	Manufacture of textiles		
14	การผลิตเสื้อผ้าเครื่องแต่งกาย	223	100.0	223	100.0	-	-	Manufacture of wearing apparels		
15	การผลิตเครื่องหนังและผลิตภัณฑ์ที่เกี่ยวข้อง	6	100.0	6	100.0	-	-	Manufacture of leather and related products		
16	การผลิตไม้และผลิตภัณฑ์จากไม้และไม้ก๊อก (ยกเว้นเฟอร์นิเจอร์) การผลิตสิ่งของจากพวง และวัสดุถักสานอื่นๆ	3,189	100.0	3,189	100.0	-	-	Manufacture of wood and of products of wood and cork (except furniture); manufacture of articles of straw and plaiting materials		
18	การพิมพ์และการผลิตซ้ำสื่อบันทึกข้อมูล ปีโรเลียม	30	100.0	30	100.0	-	-	Printing and reproduction of recorded media		
20	การผลิตเคมีภัณฑ์และผลิตภัณฑ์เคมี	4	100.0	4	100.0	-	-	Manufacture of chemicals and chemical products		
22	การผลิตผลิตภัณฑ์ยางและพลาสติก	16	100.0	16	100.0	-	-	Manufacture of rubber and plastic products		
23	การผลิตผลิตภัณฑ์อื่นๆ ที่ทำจากแร่โลหะ	115	100.0	115	100.0	-	-	Manufacture of other non-metallic mineral products		
25	การผลิตผลิตภัณฑ์โลหะประดิษฐ์ (ยกเว้นเครื่องจักรและอุปกรณ์)	129	100.0	129	100.0	-	-	Manufacture of fabricated metal products (excepts machinery and equipment)		
26	การผลิตผลิตภัณฑ์คอมพิวเตอร์ อิเล็กทรอนิกส์ และอุปกรณ์ที่ใช้ในทางทันตศาสตร์	1	100.0	1	100.0	-	-	Manufacture of computers, electronic and optical products		
28	การผลิตเครื่องจักรและเครื่องมือ ซึ่งมิได้จัด ประเภทไว้ในที่อื่น	2	100.0	2	100.0	-	-	Manufacture of machinery and equipment, n.e.c		
29	การผลิตยานยนต์ รถพ่วง และรถกึ่งพ่วง	13	100.0	13	100.0	-	-	Manufacture of motor vehicles, trailers and semi-trailers		

ตาราง 7 จำนวนและร้อยละของสถานประกอบการอุตสาหกรรมผลิต จำนวนตามการส่งเสริมการลงทุน จากสำนักงานคณะกรรมการส่งเสริมการลงทุน และหมวดย่อยอุตสาหกรรม (ต่อ)
 Table 7 Number and Percentage of Manufacturing Establishments by Investment Promotion From Board of Investment (BOI) and Division of Industry (cont.)

รหัส Code	หมวดย่อยอุตสาหกรรม	จำนวนสถานประกอบการ		การส่งเสริมการลงทุนจากสำนักงานคณะกรรมการส่งเสริมการลงทุน		Investment promotion from board of investment (BOI)		Division of industry
		Number of establishments		Investment promotion		Investment promotion		
		จำนวน Number	ร้อยละ %	จำนวน Number	ร้อยละ %	จำนวน Number	ร้อยละ %	
30	การผลิตอุปกรณ์ขนส่งอื่นๆ	2	100.0	2	100.0	-	-	Manufacture of other transport equipment
31	การผลิตเฟอร์นิเจอร์	4	100.0	4	100.0	-	-	Manufacture of furniture
32	การผลิตผลิตภัณฑ์อื่น ๆ	234	100.0	234	100.0	-	-	Other manufacturing
33	การซ่อมและการติดตั้งเครื่องจักรและอุปกรณ์	23	100.0	23	100.0	-	-	Repair and installation of machinery and equipment
37	การจัดการน้ำเสีย	3	100.0	3	100.0	-	-	Sewerage
38	การเก็บรวบรวมของเสีย การบำบัด และการกำจัดของเสีย รวมถึงการนำของเสียกลับมาใช้ใหม่	11	100.0	11	100.0	-	-	Waste collection, treatment and disposal activities; materials recovery

ที่มา : สำนักงานอุตสาหกรรม พ.ศ. 2560 จังหวัดนครพนม สำนักงานสถิติแห่งชาติ กระทรวงดิจิทัลเพื่อเศรษฐกิจและสังคม

Source : The 2017 Industrial Census ,Nakhon Phanom Province, National Statistical Office, Ministry of Digital Economy and Society.

ตาราง 8 มูลค่าการส่งออก จำนวนและร้อยละของสถานประกอบการอุตสาหกรรมการผลิต จำแนกตามร้อยละของการส่งออกผลผลิตออกไปจำหน่ายต่างประเทศ และหมวดย่อยอุตสาหกรรม

Table 8 Value of Export, Number and Percentage of Manufacturing Establishments by Percentage of Export and Division of Industry

รหัส Code	หมวดย่อยอุตสาหกรรม	จำนวนสถานประกอบการ		ไม่มีการส่งออก		ร้อยละการส่งออก		Percentage of export		มูลค่าการส่งออก Value of export	Division of industry		
		Number of establishments		No export		Total		40 - 49					
		จำนวน Number	ร้อยละ %	จำนวน Number	ร้อยละ %	จำนวน Number	ร้อยละ %	จำนวน Number	ร้อยละ %				
	รวม	7,351	100.0	7,348	100.0	3	--	1	33.3	2	66.7	Total	68,613.5
10	การผลิตผลิตภัณฑ์อาหาร	2,367	100.0	2,365	99.9	2	0.1	1	50.0	1	50.0	Manufacture of food products	68,469.5
11	การผลิตเครื่องดื่ม	59	100.0	59	100.0	-	-	-	-	-	-	Manufacture of beverages	-
12	การผลิตผลิตภัณฑ์ยาสูบ	1	100.0	1	100.0	-	-	-	-	-	-	Manufacture of tobacco products	-
13	การผลิตสิ่งทอ	919	100.0	919	100.0	-	-	-	-	-	-	Manufacture of textiles	-
14	การผลิตเสื้อผ้าเครื่องแต่งกาย	223	100.0	223	100.0	-	-	-	-	-	-	Manufacture of wearing apparels	-
15	การผลิตเครื่องหนังและผลิตภัณฑ์ที่เกี่ยวข้อง	6	100.0	6	100.0	-	-	-	-	-	-	Manufacture of leather and related products	-
16	การผลิตไม้และผลิตภัณฑ์จากไม้และไม้ก๊อก (ยกเว้นเฟอร์นิเจอร์) การผลิตสิ่งของจากฟาง และวัสดุที่สานอื่นๆ	3,189	100.0	3,189	100.0	-	-	-	-	-	-	Manufacture of wood and of products of wood and cork (except furniture); manufacture of articles of straw and plaiting materials	-
18	การพิมพ์และการผลิตซ์สื่อบันทึกข้อมูล	30	100.0	30	100.0	-	-	-	-	-	-	Printing and reproduction of recorded media	-
20	การผลิตเคมีภัณฑ์และผลิตภัณฑ์เคมี	4	100.0	4	100.0	-	-	-	-	-	-	Manufacture of chemicals and chemical products	-
22	การผลิตผลิตภัณฑ์ยางและพลาสติก	16	100.0	16	100.0	-	-	-	-	-	-	Manufacture of rubber and plastic products	-
23	การผลิตผลิตภัณฑ์อื่นๆ ที่ทำจากแร่โลหะ	115	100.0	114	99.1	1	0.9	-	-	1	100.0	Manufacture of other non-metallic mineral products	144.0
25	การผลิตผลิตภัณฑ์โลหะประดิษฐ์ (ยกเว้นเครื่องจักรและอุปกรณ์)	129	100.0	129	100.0	-	-	-	-	-	-	Manufacture of fabricated metal products (excepts machinery and equipment)	-
26	การผลิตผลิตภัณฑ์คอมพิวเตอร์ อิเล็กทรอนิกส์ และอุปกรณ์ที่ใช้ในทางทัศนศาสตร์	1	100.0	1	100.0	-	-	-	-	-	-	Manufacture of computers, electronic and optical products	-
28	การผลิตเครื่องจักรและเครื่องมือ ซึ่งมีได้จัด ประเภทไว้ในที่อื่น	2	100.0	2	100.0	-	-	-	-	-	-	Manufacture of machinery and equipment; n.e.c	-
29	การผลิตยานยนต์ รถพ่วง และรถกึ่งพ่วง	13	100.0	13	100.0	-	-	-	-	-	-	Manufacture of motor vehicles, trailers and semi-trailers	-
30	การผลิตอุปกรณ์ขนส่งอื่นๆ	2	100.0	2	100.0	-	-	-	-	-	-	Manufacture of other transport equipment	-

ตาราง 8 มูลค่าการส่งออก จำนวนและร้อยละของสถานประกอบการอุตสาหกรรมผลิต จำแนกตามร้อยละของการส่งออกผลผลิตออกไปจำหน่ายต่างประเทศ และหมวดย่อยอุตสาหกรรม (ต่อ)
 Table 8 Value of Export, Number and Percentage of Manufacturing Establishments by Percentage of Export and Division of Industry (cont.)

รหัส Code	หมวดย่อยอุตสาหกรรม	จำนวนสถานประกอบการ		ไม่มีการส่งออก		ร้อยละการส่งออก				มูลค่าการส่งออก		Division of industry
		Number of establishments		No export		Percentage of export				Value of export		
		จำนวน Number	ร้อยละ %	จำนวน Number	ร้อยละ %	รวม Total	ร้อยละ %	จำนวน Number	ร้อยละ %	40 - 49 จำนวน Number	ร้อยละ %	
31	การผลิตเฟอร์นิเจอร์	4	100.0	4	100.0	-	-	-	-	-	-	Manufacture of furniture
32	การผลิตผลิตภัณฑ์อื่น ๆ	234	100.0	234	100.0	-	-	-	-	-	-	Other manufacturing
33	การซ่อมและการติดตั้งเครื่องจักรและอุปกรณ์	23	100.0	23	100.0	-	-	-	-	-	-	Repair and installation of machinery and equipment
37	การจัดการน้ำเสีย	3	100.0	3	100.0	-	-	-	-	-	-	Sewerage
38	การเก็บรวบรวมของเสีย การบำบัด และการกำจัดของเสีย รวมถึงการนำของเสียกลับมาใช้ใหม่	11	100.0	11	100.0	-	-	-	-	-	-	Waste collection, treatment and disposal activities; materials recovery

ที่มา : สำนักงานอุตสาหกรรม พ.ศ. 2560 จังหวัดนครพนม สำนักงานสถิติแห่งชาติ กระทรวงดิจิทัลเพื่อเศรษฐกิจและสังคม

Source : The 2017 Industrial Census ,Nakhon Phanom Province, National Statistical Office, Ministry of Digital Economy and Society.

ตาราง 9 มูลค่าการใช้วัตถุดิบหรือวัสดุประกอบการผลิตที่มาจากต่างประเทศ จำนวนและร้อยละของสถานประกอบการอุตสาหกรรมที่ใช้วัตถุดิบ
และหมวดย่อยอุตสาหกรรม

Table 9 Value of Imported Materials and Components, Number and Percentage of Manufacturing Establishments by Use of Imported Materials and Components and Division of Industry

รหัส Code	หมวดย่อยอุตสาหกรรม	จำนวนสถานประกอบการ				ไม่มีการใช้ วัตถุดิบ				ร้อยละวัตถุดิบที่ผู้ประกอบการนำเข้าจากต่างประเทศ Percentage of use of Imported materials and Components				มูลค่าการใช้ วัตถุดิบ		Division of industry
		จำนวน Number	ร้อยละ %	จำนวน Number	ร้อยละ %	จำนวน Number	ร้อยละ %	จำนวน Number	ร้อยละ %	จำนวน Number	ร้อยละ %	จำนวน Number	ร้อยละ %	Value of imported materials and Components		
	รวม	7,351	100.0	7,347	100.0	4	0.1	1	25.0	3	75.0	17,241.1	Total			
10	การผลิตผลิตภัณฑ์อาหาร	2,367	100.0	2,366	100.0	1	--	1	100.0	-	-	7,084.3	Manufacture of food products			
11	การผลิตเครื่องดื่ม	59	100.0	59	100.0	-	-	-	-	-	-	-	Manufacture of beverages			
12	การผลิตผลิตภัณฑ์ยาสูบ	1	100.0	1	100.0	-	-	-	-	-	-	-	Manufacture of tobacco products			
13	การผลิตสิ่งทอ	919	100.0	919	100.0	-	-	-	-	-	-	-	Manufacture of textiles			
14	การผลิตเสื้อผ้าเครื่องแต่งกาย	223	100.0	223	100.0	-	-	-	-	-	-	-	Manufacture of wearing apparels			
15	การผลิตเครื่องหนังและผลิตภัณฑ์ที่เกี่ยวข้อง	6	100.0	6	100.0	-	-	-	-	-	-	-	Manufacture of leather and related products			
16	การผลิตไม้และผลิตภัณฑ์จากไม้และไม้กอก (ยกเว้นเฟอร์นิเจอร์) การผลิตสิ่งของจากฟาง และวัสดุถักสานอื่นๆ	3,189	100.0	3,189	100.0	-	-	-	-	-	-	-	Manufacture of wood and of products of wood and cork (except furniture); manufacture of articles of straw and plaiting materials			
18	การพิมพ์และการผลิตซ้ำสื่อบันทึกข้อมูล	30	100.0	30	100.0	-	-	-	-	-	-	-	Printing and reproduction of recorded media			
20	การผลิตเคมีภัณฑ์และผลิตภัณฑ์เคมี	4	100.0	4	100.0	-	-	-	-	-	-	-	Manufacture of chemicals and chemical products			
22	การผลิตผลิตภัณฑ์ยางและพลาสติก	16	100.0	16	100.0	-	-	-	-	-	-	-	Manufacture of rubber and plastic products			
23	การผลิตผลิตภัณฑ์อื่นๆ ที่ทำจากแร่โลหะ	115	100.0	115	100.0	-	-	-	-	-	-	-	Manufacture of other non-metallic mineral products			
25	การผลิตผลิตภัณฑ์โลหะประดิษฐ์ (ยกเว้นเครื่องจักรและอุปกรณ์)	129	100.0	126	97.7	3	2.3	-	-	3	100.0	10,156.8	Manufacture of fabricated metal products (excepts machinery and equipment)			
26	การผลิตผลิตภัณฑ์คอมพิวเตอร์ อิเล็กทรอนิกส์ และอุปกรณ์ที่ใช้ในทางทัศนศาสตร์	1	100.0	1	100.0	-	-	-	-	-	-	-	Manufacture of computers, electronic and optical products			
28	การผลิตเครื่องจักรและเครื่องมือ ซึ่งไม่ได้จัด ประเภทไว้ในที่อื่น	2	100.0	2	100.0	-	-	-	-	-	-	-	Manufacture of machinery and equipment, n.e.c			
29	การผลิตยานยนต์ รถพ่วง และรถกึ่งพ่วง	13	100.0	13	100.0	-	-	-	-	-	-	-	Manufacture of motor vehicles, trailers and semi-trailers			

ตาราง 9 มูลค่าการใช้วัตถุดิบหรือวัสดุประกอบการผลิตที่มาจากต่างประเทศ จำนวนและร้อยละของสถานประกอบการอุตสาหกรรมที่ใช้วัตถุดิบฯ
และหมวดย่อยอุตสาหกรรม (ต่อ)

Table 9 Value of Imported Materials and Components, Number and Percentage of Manufacturing Establishments by Use of Imported Materials and Components and Division of Industry (cont.)

รหัส Code	หมวดย่อยอุตสาหกรรม	จำนวนสถานประกอบการ		ไม่มีการใช้ วัตถุดิบ No use		ร้อยละที่ใช้ประกอบขึ้นจากประเภท Percentage of use of imported materials and Components						มูลค่าการใช้ วัตถุดิบฯ Value of imported materials and Components		Division of industry
		Number of establishments		จำนวน ร้อยละ		รวม Total		< 10		30 - 39		จำนวน ร้อยละ Number %	จำนวน ร้อยละ Number %	
		จำนวน Number	ร้อยละ %	จำนวน Number	ร้อยละ %	จำนวน Number	ร้อยละ %	จำนวน Number	ร้อยละ %					
30	การผลิตอุปกรณ์ขนส่งอื่นๆ	2	100.0	2	100.0	-	-	-	-	-	-	-	-	Manufacture of other transport equipment
31	การผลิตเฟอร์นิเจอร์	4	100.0	4	100.0	-	-	-	-	-	-	-	-	Manufacture of furniture
32	การผลิตผลิตภัณฑ์อื่นฯ	234	100.0	234	100.0	-	-	-	-	-	-	-	-	Other manufacturing
33	การซ่อมและการติดตั้งเครื่องจักรและอุปกรณ์	23	100.0	23	100.0	-	-	-	-	-	-	-	-	Repair and installation of machinery and equipment
37	การจัดการน้ำเสีย	3	100.0	3	100.0	-	-	-	-	-	-	-	-	Sewerage
38	การเก็บรวบรวมของเสีย การบำบัด และการกำจัดของเสีย รวมถึงการนำของเสียกลับมาใช้ใหม่	11	100.0	11	100.0	-	-	-	-	-	-	-	-	Waste collection, treatment and disposal activities; materials recovery

ที่มา : สำนักอุตสาหกรรมการผลิตแห่งชาติ กระทรวงดิจิทัลเพื่อเศรษฐกิจและสังคม

Source : The 2017 Industrial Census ,Nakhon Phanom Province, National Statistical Office, Ministry of Digital Economy and Society.

ตาราง 10 จำนวนและร้อยละของสถานประกอบการอุตสาหกรรมการผลิต จำนวนตามอัตราการใช้กำลังการผลิตต่อปี 2559 และหมวดย่อยอุตสาหกรรม
Table 10 Number and Percentage of Manufacturing Establishments by Percentage of Capacity Utilization in 2016 and Division of Industry

รหัส Code	หมวดย่อยอุตสาหกรรม	จำนวนสถานประกอบการ อัตราการใช้กำลังการผลิตต่อปี 2559 Percentage of capacity utilization in 2016											เฉลี่ยต่อสถาน- ประกอบการ Average per establishment	Division of industry							
		20 - 39		40 - 49		50 - 59		60 - 69		70 - 79		80 - 89			90 - 99		≥100				
จำนวน	ร้อยละ	จำนวน	ร้อยละ	จำนวน	ร้อยละ	จำนวน	ร้อยละ	จำนวน	ร้อยละ	จำนวน	ร้อยละ	จำนวน	ร้อยละ	จำนวน	ร้อยละ	จำนวน	ร้อยละ				
Number	%	Number	%	Number	%	Number	%	Number	%	Number	%	Number	%	Number	%	Number	%				
รวม		7,351	100.0	186	2.5	568	7.7	774	10.5	1,158	15.8	1,704	23.2	625	8.5	583	7.9	69.9	Total		
10	การผลิตผลิตภัณฑ์อาหาร	2,367	100.0	-	-	396	16.7	396	16.7	255	10.8	280	11.8	460	19.5	231	9.8	69.2	Manufacture of food products		
11	การผลิตเครื่องดื่ม	59	100.0	-	-	2	4.0	2	3.4	6	9.3	1	1.7	8	13.4	4	7.4	83.5	Manufacture of beverages		
12	การผลิตผลิตภัณฑ์ยาสูบ	1	100.0	-	-	-	-	-	-	-	-	1	100.0	-	-	-	-	75.0	Manufacture of tobacco products		
13	การผลิตสิ่งทอ	919	100.0	-	-	-	-	3	0.3	146	15.9	299	32.5	165	18.0	15	1.7	291	31.7	Manufacture of textiles	
14	การผลิตเสื้อผ้าเครื่องแต่งกาย	223	100.0	26	11.6	-	-	25	11.2	37	16.8	62	28.0	51	22.8	3	1.4	18	8.3	Manufacture of wearing apparels	
15	การผลิตเครื่องหนังและผลิตภัณฑ์ที่เกี่ยวข้อง	6	100.0	-	-	-	-	-	-	-	-	-	-	-	-	6	100.0	-	95.0	Manufacture of leather and related products	
16	การผลิตไม้และผลิตภัณฑ์จากไม้และไม้ก๊อก (ยกเว้นเฟอร์นิเจอร์)																			Manufacture of wood and of products of wood and cork (except furniture); manufacture of articles of straw and plaiting materials	
	การผลิตสิ่งของจากฟางและวัสดุอีกส่วนอื่นๆ	3,189	100.0	158	5.0	159	5.0	316	9.9	643	20.2	956	30.0	953	29.9	4	0.1	-	66.3	Printing and reproduction of recorded media	
18	การพิมพ์และการผลิตซ้ำสิ่งบันทึกข้อมูล	30	100.0	-	-	-	-	-	-	3	9.0	3	9.0	11	36.0	10	33.7	4	12.3	83.1	Manufacture of chemicals and chemical products
20	การผลิตเคมีภัณฑ์และผลิตภัณฑ์เคมี	4	100.0	-	-	-	-	-	-	-	-	1	25.0	2	50.0	-	-	1	25.0	82.5	Manufacture of rubber and plastic products
22	การผลิตผลิตภัณฑ์ยางและพลาสติก	16	100.0	2	10.4	2	10.4	3	20.8	2	10.4	-	-	-	3	20.8	4	27.1	70.3	Manufacture of other non-metallic mineral products	
23	การผลิตผลิตภัณฑ์อื่นๆ ที่ทำจากแร่โลหะ	115	100.0	-	-	-	-	7	5.8	11	9.9	17	14.8	39	33.9	32	27.6	9	8.1	79.4	Manufacture of fabricated metal products (except machinery and equipment)
25	การผลิตผลิตภัณฑ์โลหะประดิษฐ์ (ยกเว้นเครื่องจักรและอุปกรณ์)	129	100.0	-	-	3	2.3	9	6.8	9	6.8	34	26.2	35	27.4	24	18.3	16	12.1	78.1	

ตาราง 10 จำนวนและร้อยละของสถานประกอบการอุตสาหกรรมผลิต จำแนกตามอัตราการใช้กำลังการผลิตต่อปี 2559 และหมวดย่อยอุตสาหกรรม (ต่อ)
Table 10 Number and Percentage of Manufacturing Establishments by Percentage of Capacity Utilization in 2016 and Division of Industry (Cont'd)

รหัส Code	หมวดย่อยอุตสาหกรรม	จำนวนสถานประกอบการ อุตสาหกรรมใช้กำลังการผลิตต่อปี 2559 Percentage of capacity utilization in 2016														เฉลี่ยต่อสถาน- ประกอบการ Average per establishment	Division of industry			
		20 - 39		40 - 49		50 - 59		60 - 69		70 - 79		80 - 89		90 - 99				≥100		
		จำนวน Number	ร้อยละ %	จำนวน Number	ร้อยละ %	จำนวน Number	ร้อยละ %	จำนวน Number	ร้อยละ %	จำนวน Number	ร้อยละ %	จำนวน Number	ร้อยละ %	จำนวน Number	ร้อยละ %					
26	การผลิตผลิตภัณฑ์คอมพิวเตอร์ อิเล็กทรอนิกส์ และอุปกรณ์ที่ใช้ ในทางทัศนศาสตร์	1	100.0	-	-	-	-	-	-	-	-	-	-	-	-	1	100.0	100.0	Manufacture of computers, electronic and optical products	
28	การผลิตเครื่องจักรและเครื่องมือ ซึ่งมีได้จัดประเภทไว้ในที่อื่น	2	100.0	-	-	-	-	-	-	1	50.0	-	-	1	50.0	-	-	80.0	Manufacture of machinery and equipment, n.e.c	
29	การผลิตยานยนต์ รถพ่วง และรถกึ่งพ่วง	13	100.0	-	-	-	5	40.0	3	20.0	5	40.0	5	40.0	-	-	-	70.0	Manufacture of motor vehicles, trailers and semi-trailers	
30	การผลิตอุปกรณ์ขนส่งอื่น ๆ	2	100.0	-	1	50.0	-	-	-	-	-	-	-	-	-	-	-	45.0	Manufacture of other transport equipment	
31	การผลิตเฟอร์นิเจอร์	4	100.0	-	-	-	1	25.0	1	25.0	1	25.0	1	25.0	1	25.0	-	-	76.3	Manufacture of furniture
32	การผลิตผลิตภัณฑ์อื่น ๆ	234	100.0	-	5	2.2	7	3.2	31	13.4	88	37.4	80	34.1	21	8.9	2	0.9	73.2	Other manufacturing
33	การซ่อมและการติดตั้งเครื่องจักร และอุปกรณ์	23	100.0	-	-	-	2	7.4	4	17.4	4	19.3	4	17.4	7	31.1	2	7.4	77.9	Repair and installation of machinery and equipment
37	การจัดทำน้ำเสีย	3	100.0	-	-	-	-	-	3	100.0	-	-	-	-	-	-	-	-	60.0	Sewerage
38	การเก็บรวบรวมของเสีย การบำบัด และการกำจัดของเสีย รวมถึง การนำของเสียกลับมาใช้ใหม่	11	100.0	-	-	-	3	27.3	3	27.3	4	36.4	-	-	1	9.1	-	-	64.1	Waste collection, treatment and disposal activities; materials recovery

ที่มา : สำมะโนอุตสาหกรรม พ.ศ. 2560 จังหวัดนครพนม สำนักงานสถิติแห่งชาติ กระทรวงดิจิทัลเพื่อเศรษฐกิจและสังคม

Source : The 2017 Industrial Census, Nakhon Phanom Province, National Statistical Office, Ministry of Digital Economy and Society.

ตาราง 11 จำนวนและร้อยละของสถานประกอบการอุตสาหกรรมผลิตที่ประสบปัญหา/อุปสรรคการดำเนินงาน ปัญหาในการดำเนินงาน และหมวดย่อยอุตสาหกรรม
 Table 11 Number and Percentage of Manufacturing Establishments, Problems with the Operation by Problems and Division of Industry

รหัส Code	หมวดย่อยอุตสาหกรรม Division of industry	จำนวนสถานประกอบการ Number of establishments		ไม่ประสบปัญหา/ No Problems/ obstacles		ประสบปัญหา/อุปสรรค Problems/obstacles		ปัญหา/อุปสรรคในการดำเนินงาน / Problems/obstacles in the operation		ปัญหาความไม่ เสถียรภาพ ทางการเมือง Political instability	Division of industry			
		จำนวน Number	ร้อยละ %	จำนวน Number	ร้อยละ %	จำนวน Number	ร้อยละ %	จำนวน Number	ร้อยละ %					
		7,351	100.0	4,682	63.7	2,669	36.3	22	0.8	633	23.7	185	6.9	Total
10	การผลิตภัณฑ์อาหาร	2,367	100.0	2,050	86.6	317	13.4	8	2.4	32	10.2	1	0.3	Manufacture of food products
11	การผลิตเครื่องดื่ม	59	100.0	16	26.5	43	73.5	-	-	27	61.4	6	12.7	Manufacture of beverages
12	การผลิตภัณฑ์ยาสูบ	1	100.0	-	-	1	100.0	1	100.0	-	-	-	-	Manufacture of tobacco products
13	การผลิตสิ่งทอ	919	100.0	510	55.5	409	44.5	2	0.5	15	3.8	1	0.2	Manufacture of textiles
14	การผลิตเสื้อผ้าเครื่องแต่งกาย	223	100.0	143	64.2	80	35.8	1	1.3	12	15.6	-	-	Manufacture of wearing apparels
15	การผลิตเครื่องหนังและผลิตภัณฑ์ที่เกี่ยวข้อง	6	100.0	6	100.0	-	-	-	-	-	-	-	-	Manufacture of leather and related products
16	การผลิตไม้และผลิตภัณฑ์จากไม้และไม้กอก (ยกเว้นเฟอร์นิเจอร์) การผลิตสิ่งของจากฟาง และวัสดุถักสานอื่นๆ	3,189	100.0	1,591	49.9	1,598	50.1	2	0.1	478	29.9	158	9.9	Manufacture of wood and of products of wood and cork (except furniture); manufacture of articles of straw and plaiting materials
18	การพิมพ์และการผลิตซ้ำสื่อบันทึกข้อมูล	30	100.0	7	24.7	23	75.3	-	-	8	35.8	5	23.9	Printing and reproduction of recorded media
20	การผลิตเคมีภัณฑ์และผลิตภัณฑ์เคมี	4	100.0	1	25.0	3	75.0	1	33.3	1	33.3	-	-	Manufacture of chemicals and chemical products
22	การผลิตภัณฑ์ยางและพลาสติก	16	100.0	5	31.3	11	68.8	2	15.2	7	60.6	2	15.2	Manufacture of rubber and plastic products
23	การผลิตภัณฑ์อื่นๆ ที่ทำจากแร่โลหะ	115	100.0	62	53.8	53	46.2	2	2.8	16	30.1	2	2.8	Manufacture of other non-metallic mineral products
25	การผลิตภัณฑ์โลหะประดิษฐ์ (ยกเว้นเครื่องจักรและอุปกรณ์)	129	100.0	60	46.4	69	53.6	-	-	16	23.6	9	12.7	Manufacture of fabricated metal products (excepts machinery and equipment)
26	การผลิตภัณฑ์คอมพิวเตอร์ อิเล็กทรอนิกส์ และอุปกรณ์ที่ใช้ในทางทัศนศาสตร์	1	100.0	1	100.0	-	-	-	-	-	-	-	-	Manufacture of computers, electronic and optical products
28	การผลิตเครื่องจักรและเครื่องมือ ประเภทไวน์ที่อื่น	2	100.0	2	100.0	-	-	-	-	-	-	-	-	Manufacture of machinery and equipment; n.e.c

ตาราง 11 จำนวนและร้อยละของสถานประกอบการอุตสาหกรรมผลิตที่ประสบปัญหา/อุปสรรคการดำเนินงานกิจการ จำแนกตามปัญหาในการดำเนินงาน และหมวดย่อยอุตสาหกรรม (ต่อ)
Table 11 Number and Percentage of Manufacturing Establishments, Problems with the Operation by Problems and Division of Industry (cont.)

รหัส Code	จำนวนสถานประกอบการ Number of establishments	ไม่ประสบปัญหา/ No Problems/ obstacles		ประสบปัญหา/อุปสรรค Problems/obstacles		ปัญหา/อุปสรรคในการดำเนินงานกิจการ / Problems/obstacles in the operation		ปัญหาความไม่ เสถียรภาพ ทางการเมือง Political instability	Division of industry					
		จำนวน Number	ร้อยละ %	จำนวน Number	ร้อยละ %	อุปสรรค obstacles	อุปสรรค obstacles			อุปสรรค obstacles	อุปสรรค obstacles			
29	การผลิตยานยนต์ รถพ่วง และรถเก๋งพ่วง	13	100.0	5	40.0	8	60.0	-	-	3	33.3	-	-	Manufacture of motor vehicles, trailers and semi-trailers
30	การผลิตอุปกรณ์ขนส่งอื่นๆ	2	100.0	-	-	2	100.0	1	50.0	-	-	1	50.0	Manufacture of other transport equipment
31	การผลิตเฟอร์นิเจอร์	4	100.0	2	50.0	2	50.0	-	-	1	50.0	1	50.0	Manufacture of furniture
32	การผลิตผลิตภัณฑ์อื่นๆ	234	100.0	208	88.9	26	11.1	-	-	11	41.6	-	-	Other manufacturing
33	การซ่อมและการติดตั้งเครื่องจักรและอุปกรณ์	23	100.0	9	39.7	14	60.3	3	19.6	3	21.7	-	-	Repair and installation of machinery and equipment
37	การจัดการน้ำเสีย	3	100.0	-	-	3	100.0	-	-	3	100.0	-	-	Sewerage
38	การเก็บรวบรวมของเสีย การบำบัด และการกำจัดของเสีย รวมถึงการนำของเสียกลับมาใช้ใหม่	11	100.0	3	27.3	8	72.7	-	-	-	-	-	-	Waste collection, treatment and disposal activities; materials recovery

หมายเหตุ : สถานประกอบการ 1 แห่งสามารถตอบได้มากกว่า 1 ข้อ

Note : More than one characteristic can be done by an establishment.

ที่มา : สำมะโนอุตสาหกรรม พ.ศ. 2560 จังหวัดนครพนม สำนักงานสถิติแห่งชาติ กระทรวงดิจิทัลเพื่อเศรษฐกิจและสังคม

Source : The 2017 Industrial Census, Nakhon Phanom Province, National Statistical Office, Ministry of Digital Economy and Society.

ตาราง 11 จำนวนและร้อยละของสถานประกอบการอุตสาหกรรมการผลิตที่ประสบปัญหา/อุปสรรคการดำเนินงาน ปัญหาในการดำเนินงาน และหมวดย่อยอุตสาหกรรม (ต่อ)

Table 11 Number and Percentage of Manufacturing Establishments, Problems with the Operation by Problems and Division of Industry (cont.)

รหัส Code	หมวดย่อยอุตสาหกรรม Problem/obstacle	ขาดแคลนแรงงาน Labour shortages		ปัญหาคุณภาพสินค้า Quality of products		ปัญหาเรื่องผลิตภาพการผลิต Productivity problem		ต้นทุนในการผลิตสูงขึ้น Increasing of production cost		ขาดเงินลงทุนและเงินหมุนเวียนในการประกอบกิจการ Lack of investment and circulating fund		Division of industry	
		จำนวน Number	ร้อยละ %	จำนวน Number	ร้อยละ %	จำนวน Number	ร้อยละ %	จำนวน Number	ร้อยละ %	จำนวน Number	ร้อยละ %		
รวม		2,669	1.9	165	6.2	170	6.4	456	17.1	407	15.2	Total	
10	การผลิตผลิตภัณฑ์อาหาร	317	-	3	1.0	2	0.7	78	24.6	49	15.3	Manufacture of food products	
11	การผลิตเครื่องดื่ม	43	9	21.1	-	6	12.7	9	20.5	6	13.3	Manufacture of beverages	
12	การผลิตผลิตภัณฑ์ยาสูบ	1	-	-	-	-	-	1	100.0	-	-	Manufacture of tobacco products	
13	การผลิตสิ่งทอ	409	10	2.3	1	0.2	2	0.5	13	3.1	9	2.2	Manufacture of textiles
14	การผลิตเสื้อผ้าเครื่องแต่งกาย	80	4	5.0	-	-	-	-	-	-	-	Manufacture of wearing apparels	
15	การผลิตเครื่องหนังและผลิตภัณฑ์ที่เกี่ยวข้อง	-	-	-	-	-	-	-	-	-	-	Manufacture of leather and related products	
16	การผลิตไม้และผลิตภัณฑ์จากไม้และไม้ก๊อก (ยกเว้นเฟอร์นิเจอร์) การผลิตสิ่งของจากฟางและวัสดุถักสานอื่นๆ	1,598	2	0.1	158	9.9	158	9.9	319	19.9	327	20.5	Manufacture of wood and of products of wood and cork (except furniture); manufacture of articles of straw and plaiting materials
18	การพิมพ์และการผลิตซ์สื่อบันทึกข้อมูล	23	4	16.4	-	-	-	-	-	-	-	-	Printing and reproduction of recorded media
20	การผลิตเคมีภัณฑ์และผลิตภัณฑ์เคมี	3	-	-	-	-	-	-	-	-	-	-	Manufacture of chemicals and chemical products
22	การผลิตผลิตภัณฑ์ยางและพลาสติก	11	-	-	-	-	-	3	24.3	2	15.2	15.2	Manufacture of rubber and plastic products
23	การผลิตผลิตภัณฑ์อื่นๆ ที่ทำจากแร่โอโลหะ	53	10	19.2	3	4.7	2	2.8	30.8	6	10.6	10.6	Manufacture of other non-metallic mineral products
25	การผลิตผลิตภัณฑ์โลหะประดิษฐ์ (ยกเว้นเครื่องจักรและอุปกรณ์)	69	6	8.7	-	-	-	1	1.5	3	4.0	4.0	Manufacture of fabricated metal products (excepts machinery and equipment)
26	การผลิตผลิตภัณฑ์คอมพิวเตอร์ อิเล็กทรอนิกส์ และอุปกรณ์ที่ใช้ในทางพันศาสตร์	-	-	-	-	-	-	-	-	-	-	-	Manufacture of computers, electronic and optical products
28	การผลิตเครื่องจักรและเครื่องมือ ซึ่งมีได้จัดประเภทไว้เ็นที่อื่น	-	-	-	-	-	-	-	-	-	-	-	Manufacture of machinery and equipment, n.e.c

ตาราง 11 จำนวนและร้อยละของสถานประกอบการอุตสาหกรรมผลิตที่ประสบปัญหา/อุปสรรคการดำเนินงาน ปัญหาในการดำเนินงาน และหมวดย่อยอุตสาหกรรม (ต่อ)
Table 11 Number and Percentage of Manufacturing Establishments, Problems with the Operation by Problems and Division of Industry (cont.)

รหัส Code	หมวดย่อยอุตสาหกรรม Problem/obstacle	ขาดแคลนแรงงาน Labour shortages		ปัญหาคุณภาพ สินค้า Quality of products		ปัญหาเรื่องผลิตภาพ การผลิต Productivity problem		ต้นทุน ในการผลิต สูงขึ้น Increasing of production cost		ขาดเงินลงทุนและเงิน หมุนเวียนในการ ประกอบกิจการ Lack of investment and circulating fund		Division of industry
		จำนวน Number	ร้อยละ %	จำนวน Number	ร้อยละ %	จำนวน Number	ร้อยละ %	จำนวน Number	ร้อยละ %	จำนวน Number	ร้อยละ %	
29	การผลิตยานยนต์ รถพ่วง และรถถังพ่วง	8	-	-	-	-	-	3	33.3	-	-	Manufacture of motor vehicles, trailers and semi-trailers
30	การผลิตอุปกรณ์ขนส่งอื่น ๆ	2	-	-	-	-	-	-	-	1	50.0	Manufacture of other transport equipment
31	การผลิตเฟอร์นิเจอร์	2	1	50.0	-	-	-	1	50.0	-	-	Manufacture of furniture
32	การผลิตผลิตภัณฑ์อื่น ๆ	26	3	10.9	-	-	-	5	19.9	1	3.8	Other manufacturing
33	การซ่อมและการติดตั้งเครื่องจักรและอุปกรณ์	14	2	12.3	-	-	1	7.2	41.2	-	-	Repair and installation of machinery and equipment
37	การจัดการน้ำเสีย	3	-	-	-	-	-	-	-	-	-	Sewerage
38	การเก็บรวบรวมของเสีย การบำบัด และการกำจัดของเสีย รวมถึงการนำของเสียกลับมาใช้ใหม่	8	1	12.5	-	-	-	3	37.5	4	50.0	Waste collection, treatment and disposal activities; materials recovery

หมายเหตุ : สถานประกอบการ 1 แห่งสามารถตอบได้มากกว่า 1 ข้อ

Note : More than one characteristic can be done by an establishment.

ที่มา : สำมะโนอุตสาหกรรม พ.ศ. 2560 จังหวัดนครพนม สำนักงานสถิติแห่งชาติ กระทรวงดิจิทัลเพื่อเศรษฐกิจและสังคม

Source : The 2017 Industrial Census, Nakhon Phanom Province, National Statistical Office, Ministry of Digital Economy and Society.

ตาราง 11 จำนวนและร้อยละของสถานประกอบการอุตสาหกรรมที่ประสบปัญหา/อุปสรรคการดำเนินงานกิจการ จำแนกตามปัญหาในการดำเนินงานกิจการ และหมวดย่อยอุตสาหกรรม (ต่อ)

Table 11 Number and Percentage of Manufacturing Establishments, Problems with the Operation by Problems and Division of Industry (cont.)

รหัส Code	หมวดย่อยอุตสาหกรรม Division of industry	ปัญหา/อุปสรรคในการดำเนินงานกิจการ / Problems/obstacles in the operation												รวม Total				
		จำนวน Number	ร้อยละ %	จำนวน Number	ร้อยละ %	จำนวน Number	ร้อยละ %	จำนวน Number	ร้อยละ %	จำนวน Number	ร้อยละ %	จำนวน Number	ร้อยละ %					
		จำนวน Number	ร้อยละ %	จำนวน Number	ร้อยละ %	จำนวน Number	ร้อยละ %	จำนวน Number	ร้อยละ %	จำนวน Number	ร้อยละ %	จำนวน Number	ร้อยละ %	จำนวน Number	ร้อยละ %	จำนวน Number	ร้อยละ %	
		2,669	69.9	487	18.2	112	4.2	9	0.4	3	0.1							
10	การผลิตภัณฑ์อาหาร	317	93.2	6	1.8	102	32.2	3	1.0	-	-	-	-	-	-	-	Manufacture of food products	
11	การผลิตเครื่องดื่ม	43	71.2	-	-	2	5.5	2	5.5	-	-	-	-	-	-	-	Manufacture of beverages	
12	การผลิตผลิตภัณฑ์ยาสูบ	1	-	-	-	-	-	-	-	-	-	-	-	-	-	-	Manufacture of tobacco products	
13	การผลิตสิ่งทอ	409	76.2	2	0.5	-	-	1	0.2	1	0.2	1	0.2	1	0.2	1	Manufacture of textiles	
14	การผลิตเสื้อผ้าเครื่องแต่งกาย	80	97.5	2	2.5	-	-	1	1.3	1	1.3	1	1.3	1	1.3	1	Manufacture of wearing apparels	
15	การผลิตเครื่องหนังและผลิตภัณฑ์ที่เกี่ยวข้อง	-	-	-	-	-	-	-	-	-	-	-	-	-	-	-	Manufacture of leather and related products	
16	การผลิตไม้และผลิตภัณฑ์จากไม้และไม้ก๊อก (ยกเว้นเฟอร์นิเจอร์) การผลิตสิ่งของจากฟาง และวัสดุถักสานอื่นๆ	1,598	59.9	476	29.8	-	-	-	-	-	-	-	-	-	-	-	Manufacture of wood and of products of wood and cork (except furniture); manufacture of articles of straw and plaiting materials	
18	การพิมพ์และการผลิตซ้ำสื่อบันทึกข้อมูล	23	19	83.6	-	-	-	-	-	-	-	-	-	-	-	-	Printing and reproduction of recorded media	
20	การผลิตเคมีภัณฑ์และผลิตภัณฑ์เคมี	3	3	100.0	-	-	-	-	-	-	-	-	-	-	-	-	Manufacture of chemicals and chemical products	
22	การผลิตผลิตภัณฑ์ยางและพลาสติก	11	11	100.0	-	-	-	-	-	-	-	-	-	-	-	-	Manufacture of rubber and plastic products	
23	การผลิตผลิตภัณฑ์อื่นๆ ที่ทำจากแร่โอลิโธ	53	50	94.4	2	2.8	2	2.8	-	-	-	-	-	-	-	-	Manufacture of other non-metallic mineral products	
25	การผลิตผลิตภัณฑ์โลหะประดิษฐ์ (ยกเว้นเครื่องจักรและอุปกรณ์)	69	65	93.5	-	-	5	6.9	1	1.5	-	-	-	-	-	-	Manufacture of fabricated metal products (excepts machinery and equipment)	
26	การผลิตผลิตภัณฑ์คอมพิวเตอร์ อิเล็กทรอนิกส์ และอุปกรณ์ที่ใช้ในทางคมนาคม	-	-	-	-	-	-	-	-	-	-	-	-	-	-	-	Manufacture of computers, electronic and optical products	
28	การผลิตเครื่องจักรและเครื่องมือ ซึ่งมิได้จัดประเภทไว้ในที่อื่น	-	-	-	-	-	-	-	-	-	-	-	-	-	-	-	-	Manufacture of machinery and equipment, n.e.c

ตาราง 11 จำนวนและร้อยละของสถานประกอบการอุตสาหกรรมที่ประสบปัญหา/อุปสรรคการดำเนินงานกิจการ จำนวนตามปัญหาในการดำเนินงานกิจการ และหมวดย่อยอุตสาหกรรม (ต่อ)
Table 11 Number and Percentage of Manufacturing Establishments, Problems with the Operation by Problems and Division of Industry (cont.)

รหัส Code	หมวดย่อยอุตสาหกรรม Division of industry	ปัญหา/อุปสรรคในการดำเนินงานกิจการ / Problems/obstacles in the operation																						
		ประสบปัญหา/อุปสรรค Problem/obstacle	เศรษฐกิจไม่ดี/ ชะลอตัว Economic slowdown	ขาดความสามารถ ในการทำการตลาด Lack of marketing capabilities	การจดทะเบียน ภาษีซ้ำซ้อน Duplicate taxation	ด้านขนส่ง โลจิสติกส์ Logistics shipment	กฎระเบียบ ข้อบังคับ Government regulation	จำนวน Number	ร้อยละ %	จำนวน Number	ร้อยละ %	จำนวน Number	ร้อยละ %											
29	การผลิตยานยนต์ รถพ่วง และรถกึ่งพ่วง																							Manufacture of motor vehicles, trailers and semi-trailers
30	การผลิตอุปกรณ์ขนส่งอื่นๆ																							Manufacture of other transport equipment
31	การผลิตเฟอร์นิเจอร์																							Manufacture of furniture
32	การผลิตผลิตภัณฑ์อื่นๆ																							Other manufacturing
33	การซ่อมและการติดตั้งเครื่องจักรและอุปกรณ์																							Repair and installation of machinery and equipment
37	การจัดการน้ำเสีย																							Sewerage
38	การเก็บรวบรวมของเสีย การบำบัด และการกำจัด ของเสีย รวมถึงการนำของเสียกลับมาใช้ใหม่																							Waste collection, treatment and disposal activities; materials recovery

หมายเหตุ : สถานประกอบการ 1 แห่งสามารถตอบได้มากกว่า 1 ข้อ

Note : More than one characteristic can be done by an establishment.

ที่มา : สำมะโนอุตสาหกรรม พ.ศ. 2560 จังหวัดนครพนม สำนักงานสถิติแห่งชาติ กระทรวงดิจิทัลเพื่อเศรษฐกิจและสังคม

Source : The 2017 Industrial Census ,Nakhon Phanom Province, National Statistical Office, Ministry of Digital Economy and Society.

ตาราง 11 จำนวนและร้อยละของสถานประกอบการอุตสาหกรรมการผลิตที่ประสบปัญหา/อุปสรรคการดำเนินงานในการดำเนินงาน และหมวดย่อยอุตสาหกรรม (ต่อ)

Table 11 Number and Percentage of Manufacturing Establishments, Problems with the Operation by Problems and Division of Industry (cont.)

รหัส Code	หมวดย่อยอุตสาหกรรม Division of industry	ประสบปัญหา/อุปสรรค Problem/obstacle		นโยบายด้านการ สนับสนุนของรัฐบาล อื่น ๆ Other		จำนวน Number	ร้อยละ %	จำนวน Number	ร้อยละ %	Total
		จำนวน Number	ร้อยละ %	จำนวน Number	ร้อยละ %					
		2,669	0.2	5	0.2	256	9.6			
10	การผลิตผลิตภัณฑ์อาหาร	317	0.3	1	0.3	17	5.2			Manufacture of food products
11	การผลิตเครื่องดื่ม	43	-	-	-	-	-			Manufacture of beverages
12	การผลิตผลิตภัณฑ์ยาสูบ	1	-	-	-	-	-			Manufacture of tobacco products
13	การผลิตสิ่งทอ	409	-	-	-	73	17.7			Manufacture of textiles
14	การผลิตเสื้อผ้าเครื่องแต่งกาย	80	1.3	1	1.3	-	-			Manufacture of wearing apparels
15	การผลิตเครื่องหนังและผลิตภัณฑ์ที่เกี่ยวข้อง	-	-	-	-	-	-			Manufacture of leather and related products
16	การผลิตไม้และผลิตภัณฑ์จากไม้และไม้ก๊อก (ยกเว้นเฟอร์นิเจอร์) การผลิตสิ่งของจากฟาง และวัสดุที่คล้ายกันอื่นๆ	1,598	-	-	-	159	10.0			Manufacture of wood and of products of wood and cork (except furniture); manufacture of articles of straw and plaiting materials
18	การพิมพ์และการผลิตซ้ำสื่อบันทึกข้อมูล	23	-	-	-	-	-			Printing and reproduction of recorded media
20	การผลิตเคมีภัณฑ์และผลิตภัณฑ์เคมี	3	-	-	-	1	33.3			Manufacture of chemicals and chemical products
22	การผลิตผลิตภัณฑ์ยางและพลาสติก	11	-	-	-	-	-			Manufacture of rubber and plastic products
23	การผลิตผลิตภัณฑ์อื่นๆ ที่ทำจากแร่โลหะ	53	-	-	-	3	5.9			Manufacture of other non-metallic mineral products
25	การผลิตผลิตภัณฑ์โลหะประดิษฐ์ (ยกเว้นเครื่องจักรและอุปกรณ์)	69	1.5	1	1.5	2	2.9			Manufacture of fabricated metal products (excepts machinery and equipment)
26	การผลิตผลิตภัณฑ์คอมพิวเตอร์ อิเล็กทรอนิกส์ และอุปกรณ์ที่ใช้ในทางทัศนศาสตร์	-	-	-	-	-	-			Manufacture of computers, electronic and optical products
28	การผลิตเครื่องจักรและเครื่องมือ ซึ่งมิได้จัด ประเภทไว้ที่อื่น	-	-	-	-	-	-			Manufacture of machinery and equipment; n.e.c

ตาราง 11 จำนวนและร้อยละของสถานประกอบการอุตสาหกรรมที่ประสบปัญหา/อุปสรรคการดำเนินงานในการดำเนินงาน และหมวดย่อยอุตสาหกรรม (ต่อ)
Table 11 Number and Percentage of Manufacturing Establishments, Problems with the Operation by Problems and Division of Industry (cont.)

รหัส Code	หมวดย่อยอุตสาหกรรม Division of industry	อุปสรรค Problem/obstacle		นโยบายด้านการ สนับสนุนของรัฐบาล ไม่แน่นอน Uncertainty of government policy		อื่นๆ Other		
		จำนวน Number	ร้อยละ %	จำนวน Number	ร้อยละ %	จำนวน Number	ร้อยละ %	
29	การผลิตยานยนต์ รถพ่วง และรถเกี่ยวฟาง	8	-	-	-	-	-	Manufacture of motor vehicles, trailers and semi-trailers
30	การผลิตอุปกรณ์ขนส่งอื่นๆ	2	-	-	-	-	-	Manufacture of other transport equipment
31	การผลิตเฟอร์นิเจอร์	2	-	-	-	-	-	Manufacture of furniture
32	การผลิตผลิตภัณฑ์อื่น ๆ	26	-	-	-	-	-	Other manufacturing
33	การซ่อมและการติดตั้งเครื่องจักรและอุปกรณ์	14	12.3	-	-	-	-	Repair and installation of machinery and equipment
37	การจัดการน้ำเสีย	3	-	-	-	-	-	Sewerage
38	การเก็บรวบรวมของเสีย การบำบัด และการกำจัดของเสีย รวมถึงการนำของเสียกลับมาใช้ใหม่	8	-	-	-	2	25.0	Waste collection, treatment and disposal activities; materials recovery

หมายเหตุ : สถานประกอบการ 1 แห่งสามารถตอบได้มากกว่า 1 ข้อ

Note : More than one characteristic can be done by an establishment.

ที่มา : สำมะโนอุตสาหกรรม พ.ศ. 2560 จังหวัดนครพนม สำนักงานสถิติแห่งชาติ กระทรวงดิจิทัลเพื่อเศรษฐกิจและสังคม

Source : The 2017 Industrial Census ,Nakhon Phanom Province, National Statistical Office, Ministry of Digital Economy and Society.

ตาราง 12 จำนวนและร้อยละของสถานประกอบการอุตสาหกรรมผลิต จำแนกตามประเภทความช่วยเหลือที่ให้การให้ภาครัฐช่วยเหลือ และหมวดย่อยอุตสาหกรรม

Table 12 Number and Percentage of Manufacturing Establishments, Problems with the Need Aid from The Governmental Operation by Problems and Division of Industry

รหัส Code	หมวดย่อยอุตสาหกรรม	จำนวน		ไม่ต้องการ		ความต้องการ		พัฒนาฝีมือแรงงานให้		ลดต้นทุน		ลดภาษีหรือยกเว้นภาษี		Division of industry
		จำนวน	ร้อยละ	จำนวน	ร้อยละ	จำนวน	ร้อยละ	จำนวน	ร้อยละ	จำนวน	ร้อยละ	จำนวน	ร้อยละ	
	สถานประกอบการ Number of establishments	ร้อยละ %	จำนวน Number	ร้อยละ %	จำนวน Number	ร้อยละ %	จำนวน Number	ร้อยละ %	จำนวน Number	ร้อยละ %	จำนวน Number	ร้อยละ %	จำนวน Number	ร้อยละ %
		7,351	100.0	4,455	60.6	2,896	39.4	169	5.8	224	7.7	27	0.9	Total
10	การผลิตผลิตภัณฑ์อาหาร	2,367	100.0	1,935	81.8	432	18.3	1	0.2	27	6.3	4	0.9	Manufacture of food products
11	การผลิตเครื่องดื่ม	59	100.0	16	27.8	43	72.2	-	-	15	35.2	5	11.1	Manufacture of beverages
12	การผลิตผลิตภัณฑ์ยาสูบ	1	100.0	1	100.0	-	-	-	-	-	-	-	-	Manufacture of tobacco products
13	การผลิตสิ่งทอ	919	100.0	520	56.6	399	43.4	2	0.5	145	36.3	7	1.7	Manufacture of textiles
14	การผลิตเสื้อผ้าเครื่องแต่งกาย	223	100.0	155	69.4	68	30.7	3	4.4	-	-	-	-	Manufacture of wearing apparels
15	การผลิตเครื่องหนังและผลิตภัณฑ์ที่เกี่ยวข้อง	6	100.0	6	100.0	-	-	-	-	-	-	-	-	Manufacture of leather and related products
16	การผลิตไม้และผลิตภัณฑ์จากไม้และไม้ก๊อก (ยกเว้นเฟอร์นิเจอร์) การผลิตสิ่งของจากฟาง และวัสดุจากสานอื่นๆ	3,189	100.0	1,431	44.9	1,758	55.1	158	9.0	-	-	-	-	Manufacture of wood and of products of wood and cork (except furniture); manufacture of articles of straw and plaiting materials
18	การพิมพ์และการผลิตซ้ำสื่อบันทึกข้อมูล	30	100.0	19	64.0	11	36.0	-	-	-	-	-	-	Printing and reproduction of recorded media
20	การผลิตเคมีภัณฑ์และผลิตภัณฑ์เคมี	4	100.0	1	25.0	3	75.0	-	-	-	-	-	-	Manufacture of chemicals and chemical products
22	การผลิตผลิตภัณฑ์ยางและพลาสติก	16	100.0	3	20.8	13	79.2	-	-	2	13.2	-	-	Manufacture of rubber and plastic products
23	การผลิตผลิตภัณฑ์อื่นๆ ที่ทำจากแร่โลหะ	115	100.0	72	62.3	43	37.7	3	5.8	13	30.4	3	5.8	Manufacture of other non-metallic mineral products
25	การผลิตผลิตภัณฑ์โลหะประดิษฐ์ (ยกเว้นเครื่องจักรและอุปกรณ์)	129	100.0	74	57.1	55	43.0	-	-	7	11.8	1	1.8	Manufacture of fabricated metal products (excepts machinery and equipment)
26	การผลิตผลิตภัณฑ์คอมพิวเตอร์ อิเล็กทรอนิกส์ และอุปกรณ์ที่ใช้ในทางทัศนศาสตร์	1	100.0	1	100.0	-	-	-	-	-	-	-	-	Manufacture of computers, electronic and optical products

ตาราง 12 จำนวนและร้อยละของสถานประกอบการอุตสาหกรรมผลิต จำแนกตามประเภทความช่วยเหลือที่ถือว่าการให้ภาครัฐช่วยเหลือนั้น และหมวดย่อยอุตสาหกรรม (ต่อ)
 Table 12 Number and Percentage of Manufacturing Establishments, Problems with the Need Aid from The Governmental Operation by Problems and Division of Industry (cont.)

รหัส Code	หมวดย่อยอุตสาหกรรม	จำนวน		ไม่ต้องการ		ความต้องการ		ความช่วยเหลือที่ต้องการภาครัฐ Detailed of the needs from the government		Division of industry	
		จำนวน Number	ร้อยละ %	No not need		Need		พัฒนาฝีมือแรงงานให้			ลดต้นทุน การผลิ ค
				จำนวน Number	ร้อยละ %	จำนวน Number	ร้อยละ %	จำนวน Number	ร้อยละ %		
		จำนวน Number	ร้อยละ %	จำนวน Number	ร้อยละ %	จำนวน Number	ร้อยละ %	จำนวน Number	ร้อยละ %	จำนวน Number	ร้อยละ %
28	การผลิตเครื่องจักรและเครื่องมือ ซึ่งไม่ได้จัดประเภทไว้ในที่อื่น	2	100.0	2	100.0	-	-	-	-	-	-
29	การผลิตยานยนต์ รถพ่วง และรถกึ่งพ่วง	13	100.0	5	40.0	8	60.0	-	-	3	33.3
30	การผลิตอุปกรณ์ขนส่งอื่นๆ	2	100.0	1	50.0	1	50.0	-	-	-	-
31	การผลิตเฟอร์นิเจอร์	4	100.0	1	25.0	3	75.0	1	33.3	-	-
32	การผลิตผลิตภัณฑ์อื่นๆ	234	100.0	195	83.5	39	16.5	-	-	6	15.1
33	การซ่อมและการติดตั้งเครื่องจักรและอุปกรณ์	23	100.0	13	54.7	10	45.4	1	9.6	4	35.6
37	การจัดการน้ำเสีย	3	100.0	-	-	3	100.0	-	-	-	-
38	การเก็บรวบรวมของเสีย การบำบัด และการกำจัดของเสีย รวมถึงการนำของเสียกลับมาใช้ใหม่	11	100.0	4	36.4	7	63.6	-	-	3	42.9

หมายเหตุ : สถานประกอบการ 1 แห่งสามารถตอบได้มากกว่า 1 ข้อ

Note : More than one characteristic can be done by an establishment.

ที่มา : สำมะโนอุตสาหกรรม พ.ศ. 2560 จังหวัดนครพนม สำนักงานสถิติแห่งชาติ กระทรวงดิจิทัลเพื่อเศรษฐกิจและสังคม

Source : The 2017 Industrial Census ,Nakhon Phanom Province, National Statistical Office, Ministry of Digital Economy and Society.

ตาราง 12 จำนวนและร้อยละของสถานประกอบการอุตสาหกรรมผลิต จำแนกตามประเภทความช่วยเหลือที่ต้องการให้ภาครัฐช่วยเหลือ และหมวดย่อยอุตสาหกรรม (ต่อ)
 Table 12 Number and Percentage of Manufacturing Establishments, Problems with the Need Aid from The Governmental Operation by Problems and Division of Industry (Cont.)

รหัส Code	หมวดย่อยอุตสาหกรรม Division of industry	ความต้องการความช่วยเหลือที่ต้องการจากภาครัฐ Detailed of the needs from the government														รวม Total
		Need		เพิ่มวงเงิน เงินเชื่อให้แก่ ผู้ประกอบการ Increase credit limit		จัดหา แหล่งเงินทุน ดอกเบี้ยต่ำ Provide low interest loan		ส่งเสริมการลงทุน ให้แก่ผู้ประกอบการ Investment for entrepreneur promotion		ขยายตลาด รับซื้อผลิตภัณฑ์ ส่งเสริมการส่งออก Expand the market/ Export promotion		เพิ่มสภาพคล่อง ทางการเงิน Increase the monetary liquidity				
		จำนวน Number	ร้อยละ %	จำนวน Number	ร้อยละ %	จำนวน Number	ร้อยละ %	จำนวน Number	ร้อยละ %	จำนวน Number	ร้อยละ %	จำนวน Number	ร้อยละ %			
		2,896	39.4	394	13.6	335	11.6	1,075	37.1	527	18.2	234	8.1			
10	การผลิตผลิตภัณฑ์อาหาร	432	18.3	120	27.8	24	5.6	130	30.1	53	12.3	11	2.6		Manufacture of food products	
11	การผลิตเครื่องดื่ม	43	72.2	12	27.0	26	60.1	17	40.8	2	5.6	16	37.0		Manufacture of beverages	
12	การผลิตผลิตภัณฑ์ยาสูบ	-	-	-	-	-	-	-	-	-	-	-	-		Manufacture of tobacco products	
13	การผลิตสิ่งทอ	399	43.4	10	2.4	8	1.9	21	5.1	85	21.3	3	0.8		Manufacture of textiles	
14	การผลิตเสื้อผ้าเครื่องแต่งกาย	68	30.7	26	38.0	25	36.5	28	40.9	27	39.4	26	38.0		Manufacture of wearing apparels	
15	การผลิตเครื่องหนังและผลิตภัณฑ์ที่เกี่ยวข้อง	-	-	-	-	-	-	-	-	-	-	-	-		Manufacture of leather and related products	
16	การผลิตไม้และผลิตภัณฑ์จากไม้และไม้ก๊อก (ยกเว้นเฟอร์นิเจอร์) การผลิตสิ่งของจากฟาง และวัสดุถิ่นที่อื่น ๆ	1,758	55.1	159	9.1	161	9.2	799	45.4	323	18.4	158	9.0		Manufacture of wood and of products of wood and cork (except furniture); manufacture of articles of straw and plaiting materials	
18	การพิมพ์และการผลิตซ้ำสื่อบันทึกข้อมูล	11	36.0	5	50.0	8	75.0	5	50.0	-	-	-	-		Printing and reproduction of recorded media	
20	การผลิตเคมีภัณฑ์และผลิตภัณฑ์เคมี	3	75.0	2	66.7	1	33.3	2	66.7	1	33.3	-	-		Manufacture of chemicals and chemical products	
22	การผลิตผลิตภัณฑ์ยางและพลาสติก	13	79.2	3	26.3	8	60.5	4	34.2	-	-	4	34.2		Manufacture of rubber and plastic products	
23	การผลิตผลิตภัณฑ์อื่นๆ ที่ทำจากแร่โลหะ	43	37.7	24	55.4	27	62.7	18	41.1	10	22.4	7	16.1		Manufacture of other non-metallic mineral products	
25	การผลิตผลิตภัณฑ์โลหะประดิษฐ์ (ยกเว้นเครื่องจักรและอุปกรณ์)	55	43.0	21	38.4	32	57.0	31	55.2	5	9.0	5	9.1		Manufacture of fabricated metal products (excepts machinery and equipment)	
26	การผลิตผลิตภัณฑ์คอมพิวเตอร์ อิเล็กทรอนิกส์ และอุปกรณ์ที่ใช้ในทางคมนาคมสตรี	-	-	-	-	-	-	-	-	-	-	-	-		Manufacture of computers, electronic and optical products	
28	การผลิตเครื่องจักรและเครื่องมือ ซึ่งมิได้จัด ประเภทไว้ในที่อื่น	-	-	-	-	-	-	-	-	-	-	-	-		Manufacture of machinery and equipment, n.e.c	

ตาราง 12 จำนวนและร้อยละของสถานประกอบการอุตสาหกรรมผลิต จำแนกตามประเภทความช่วยเหลือที่ต้องการให้ภาครัฐช่วยเหลือ และหมวดย่อยอุตสาหกรรม (ต่อ)
 Table 12 Number and Percentage of Manufacturing Establishments, Problems with the Need Aid from The Governmental Operation by Problems and Division of Industry (Cont.)

รหัส Code	หมวดย่อยอุตสาหกรรม	ความต้องการความช่วยเหลือที่ต้องการจากภาครัฐ Detailed of the needs from the government														
		เพิ่มวงเงิน สินเชื่อให้แก่ ผู้ประกอบการ Increase credit limit		จัดหา แหล่งเงินทุน ดอกเบี้ยต่ำ Provide low interest loan		ส่งเสริมการลงทุน ให้แก่ผู้ประกอบการ Investment promotion for entrepreneur		ขยายตลาด รับซื้อผลิตภัณฑ์ ส่งเสริมการส่งออก Expand the market/ Export promotion		เพิ่มสภาพคล่อง ทางการเงิน Increase the monetary liquidity		Division of industry				
		จำนวน Number	ร้อยละ %	จำนวน Number	ร้อยละ %	จำนวน Number	ร้อยละ %	จำนวน Number	ร้อยละ %	จำนวน Number	ร้อยละ %					
29	การผลิตยานยนต์ รถพ่วง และรถกึ่งพ่วง	8	60.0	-	-	3	33.3	3	33.3	-	-		-	-	-	-
30	การผลิตอุปกรณ์ขนส่งอื่นๆ	1	50.0	-	-	-	-	-	-	-	-	-	-	1	100.0	Manufacture of other transport equipment
31	การผลิตเฟอร์นิเจอร์	3	75.0	-	-	1	33.3	1	33.3	1	33.3	1	33.3	-	-	Manufacture of furniture
32	การผลิตผลิตภัณฑ์อื่นๆ	39	16.5	6	16.2	6	15.9	9	22.0	17	44.8	-	-	-	-	Other manufacturing
33	การซ่อมและการติดตั้งเครื่องจักรและอุปกรณ์	10	45.4	1	9.6	3	28.8	5	45.2	1	9.6	1	9.6	2	19.2	Repair and installation of machinery and equipment
37	การจัดการน้ำเสีย	3	100.0	3	100.0	3	100.0	-	-	-	-	-	-	-	-	Sewerage
38	การเก็บรวบรวมของเสีย การบำบัด และการกำจัดของเสีย รวมถึงการนำของเสียกลับมาใช้ใหม่	7	63.6	1	14.3	-	-	4	57.1	1	14.3	1	14.3	1	14.3	Waste collection, treatment and disposal activities; materials recovery

หมายเหตุ : สถานประกอบการ 1 แห่งสามารถตอบได้มากกว่า 1 ข้อ

Note : More than one characteristic can be done by an establishment.

ที่มา : สำมะโนอุตสาหกรรม พ.ศ. 2560 จังหวัดนครพนม สำนักงานสถิติแห่งชาติ กระทรวงดิจิทัลเพื่อเศรษฐกิจและสังคม

Source : The 2017 Industrial Census ,Nakhon Phanom Province, National Statistical Office, Ministry of Digital Economy and Society.

ตาราง 12 จำนวนและร้อยละของสถานประกอบการอุตสาหกรรมผลิต จำแนกตามประเภทความช่วยเหลือที่ต้องการให้ภาครัฐช่วยเหลือ และหมวดย่อยอุตสาหกรรม (ต่อ)

Table 12 Number and Percentage of Manufacturing Establishments, Problems with the Need Aid from The Governmental Operation by Problems and Division of Industry (Cont.)

รหัส Code	หมวดย่อยอุตสาหกรรม	ความต้องการ Need												รวม	Total
		จำนวน Number	ร้อยละ %	จำนวน Number	ร้อยละ %	จำนวน Number	ร้อยละ %	จำนวน Number	ร้อยละ %	จำนวน Number	ร้อยละ %	จำนวน Number	ร้อยละ %		
				เพิ่มประสิทธิภาพ Increase efficiency in customs formality			เร่งรัดการคืน ภาษีมูลค่าเพิ่ม Rush on value added tax reimbursement			จัดงานแสดงสินค้าให้แก่ผู้ ประกอบการท้องถิ่น (OTOP) และเครื่องจักรทันสมัย และ SMEs Exhibition for local and machinery moden entrepreneur			สนับสนุนเทคโนโลยี และเครื่องจักรทันสมัย Support for new technology and machinery moden		
		2,896	39.4	3	0.1	4	0.1	729	25.2	186	6.4				
10	การผลิตผลิตภัณฑ์อาหาร	432	18.3	2	0.48	3	0.69	4	0.94	8	1.79				Manufacture of food products
11	การผลิตเครื่องดื่ม	43	72.2	-	-	-	-	-	-	-	-				Manufacture of beverages
12	การผลิตผลิตภัณฑ์ยาสูบ	-	-	-	-	-	-	-	-	-	-				Manufacture of tobacco products
13	การผลิตสิ่งทอ	399	43.4	-	-	-	-	85	21.29	3	0.75				Manufacture of textiles
14	การผลิตเสื้อผ้าเครื่องแต่งกาย	68	30.7	-	-	-	-	-	-	12	18.24				Manufacture of wearing apparels
15	การผลิตเครื่องหนังและผลิตภัณฑ์ที่เกี่ยวข้อง	-	-	-	-	-	-	-	-	-	-				Manufacture of leather and related products
16	การผลิตไม้และผลิตภัณฑ์จากไม้และไม้กอก (ยกเว้นเฟอร์นิเจอร์) การผลิตสิ่งของจากฟาง และวัสดุจากสถานอื่นๆ	1,758	55.1	-	-	-	-	636	36.18	160	9.13				Manufacture of wood and of products of wood and cork (except furniture); manufacture of articles of straw and plaiting materials
18	การพิมพ์และการผลิตซ้ำสิ่งบันทึกข้อมูล	11	36.0	-	-	-	-	-	-	-	-				Printing and reproduction of recorded media
20	การผลิตเคมีภัณฑ์และผลิตภัณฑ์เคมี	3	75.0	-	-	-	-	-	-	1	33.33				Manufacture of chemicals and chemical products
22	การผลิตผลิตภัณฑ์ยางและพลาสติก	13	79.2	-	-	-	-	-	-	-	-				Manufacture of rubber and plastic products
23	การผลิตผลิตภัณฑ์อื่นๆ ที่ทำจากแร่โลหะ	43	37.7	-	-	-	-	-	-	-	-				Manufacture of other non-metallic mineral products
25	การผลิตผลิตภัณฑ์โลหะประดิษฐ์ (ยกเว้นเครื่องจักรและอุปกรณ์)	55	43.0	-	-	-	-	-	-	-	-				Manufacture of fabricated metal products (excepts machinery and equipment)
26	การผลิตผลิตภัณฑ์คอมพิวเตอร์ อิเล็กทรอนิกส์ และอุปกรณ์ที่ใช้ในทางทัศนศาสตร์	-	-	-	-	-	-	-	-	-	-				Manufacture of computers, electronic and optical products
28	การผลิตเครื่องจักรและเครื่องมือ ซึ่งมิได้จัด ประเภทไว้ในที่อื่น	-	-	-	-	-	-	-	-	-	-				Manufacture of machinery and equipment, n.e.c

ตาราง 12 จำนวนและร้อยละของสถานประกอบการอุตสาหกรรมผลิต จำแนกตามประเภทความช่วยเหลือที่ต้องการให้ภาครัฐช่วยเหลือ และหมวดย่อยอุตสาหกรรม (ต่อ)
 Table 12 Number and Percentage of Manufacturing Establishments, Problems with the Need Aid from The Governmental Operation by Problems and Division of Industry (Cont.)

รหัส Code	หมวดย่อยอุตสาหกรรม	ความต้องการความช่วยเหลือที่ต้องการจากรัฐ Detailed of the needs from the government												Division of industry	
		เพิ่มประสิทธิภาพ ด้านผลการ Increase efficiency in customs formality			เร่งรัดการคืน ภาษีมูลค่าเพิ่ม Rush on value added tax reimbursement			จัดงานแสดงสินค้าให้แก่ผู้ ประกอบการท้องถิ่น (OTOP) และเครื่องจักรทันสมัย และ SMEs Exhibition for local and machinery moden entrepreneur			สนับสนุนเทคโนโลยี และเครื่องจักรทันสมัย Support for new technology and machinery moden				
จำนวน Number	ร้อยละ %	จำนวน Number	ร้อยละ %	จำนวน Number	ร้อยละ %	จำนวน Number	ร้อยละ %	จำนวน Number	ร้อยละ %	จำนวน Number	ร้อยละ %	จำนวน Number	ร้อยละ %		
29	การผลิตยานยนต์ รถพ่วง และรถกึ่งพ่วง	8	60.0	-	-	-	-	-	-	-	-	-	-	-	Manufacture of motor vehicles, trailers and semi-trailers
30	การผลิตอุปกรณ์ขนส่งอื่นๆ	1	50.0	-	-	-	-	-	-	-	-	-	-	-	Manufacture of other transport equipment
31	การผลิตเฟอร์นิเจอร์	3	75.0	-	-	-	-	1	33.3	-	-	-	-	-	Manufacture of furniture
32	การผลิตผลิตภัณฑ์อื่นๆ	39	16.5	-	-	-	-	2	5.2	-	-	-	-	-	Other manufacturing
33	การซ่อมและการติดตั้งเครื่องจักรและอุปกรณ์	10	45.4	1	9.6	1	9.6	-	-	-	-	-	-	-	Repair and installation of machinery and equipment
37	การจัดการน้ำเสีย	3	100.0	-	-	-	-	-	-	-	-	-	-	-	Sewerage
38	การเก็บรวบรวมของเสีย การบำบัด และการกำจัดของเสีย รวมถึงการนำของเสียกลับมาใช้ใหม่	7	63.6	-	-	-	-	1	14.3	-	-	1	14.3	-	Waste collection, treatment and disposal activities; materials recovery

หมายเหตุ : สถานประกอบการ 1 แห่งสามารถตอบได้มากกว่า 1 ข้อ

Note : More than one characteristic can be done by an establishment.

ที่มา : สำมะโนอุตสาหกรรม พ.ศ. 2560 จังหวัดนครพนม สำนักงานสถิติแห่งชาติ กระทรวงดิจิทัลเพื่อเศรษฐกิจและสังคม

Source : The 2017 Industrial Census ,Nakhon Phanom Province, National Statistical Office, Ministry of Digital Economy and Society.

ตาราง 12 จำนวนและร้อยละของสถานประกอบการอุตสาหกรรมผลิต จำแนกตามประเภทความช่วยเหลือที่ให้การให้ภาครัฐช่วยเหลือ และหมวดย่อยอุตสาหกรรม (ต่อ)

Table 12 Number and Percentage of Manufacturing Establishments, Problems with the Need Aid from The Governmental Operation by Problems and Division of Industry (Cont.)

รหัส Code	หมวดย่อยอุตสาหกรรม	ความต้องการ		สนับสนุนด้านวิจัยและ พัฒนาสินค้าที่เป็นที่ต้องการ ในตลาด		ส่งเสริมให้ผู้ประกอบการ ไทยได้เจรจาธุรกิจกับ ผู้ประกอบการต่างประเทศ		จำนวน Number	ร้อยละ %	จำนวน Number	ร้อยละ %	จำนวน Number	ร้อยละ %	รวม Total
		จำนวน Number	ร้อยละ %	จำนวน Number	ร้อยละ %	จำนวน Number	ร้อยละ %							
		2,896	39.4	92	3.17	2	0.07	611	21.10					
10	การผลิตผลิตภัณฑ์อาหาร	432	18.3	2	0	-	-	118	27					Manufacture of food products
11	การผลิตเครื่องดื่ม	43	72.2	-	-	-	-	9	21					Manufacture of beverages
12	การผลิตผลิตภัณฑ์ยาสูบ	-	-	-	-	-	-	-	-					Manufacture of tobacco products
13	การผลิตสิ่งทอ	399	43.4	71	18	-	-	146	37					Manufacture of textiles
14	การผลิตเสื้อผ้าเครื่องแต่งกาย	68	30.7	12	18	-	-	1	1					Manufacture of wearing apparels
15	การผลิตเครื่องหนังและผลิตภัณฑ์ที่เกี่ยวข้อง	-	-	-	-	-	-	-	-					Manufacture of leather and related products
16	การผลิตไม้และผลิตภัณฑ์จากไม้และไม้ก๊อก (ยกเว้นเฟอร์นิเจอร์) การผลิตสิ่งของจากฟาง และวัสดุถิ่นฐานอื่นๆ	1,758	55.1	2.14	0.12	-	-	319.73	18.19					Manufacture of wood and of products of wood and cork (except furniture); manufacture of articles of straw and plaiting materials
18	การพิมพ์และการผลิตซ้ำสิ่งบันทึกข้อมูล	11	36.0	-	-	-	-	2.7	25					Printing and reproduction of recorded media
20	การผลิตเคมีภัณฑ์และผลิตภัณฑ์เคมี	3	75.0	1	33	-	-	-	-					Manufacture of chemicals and chemical products
22	การผลิตผลิตภัณฑ์ยางและพลาสติก	13	79.2	-	-	-	-	-	-					Manufacture of rubber and plastic products
23	การผลิตผลิตภัณฑ์อื่นๆ ที่ทำจากแร่โอลิโตะ	43	37.7	-	-	-	-	1	2					Manufacture of other non-metallic mineral products
25	การผลิตผลิตภัณฑ์โลหะประดิษฐ์ (ยกเว้นเครื่องจักรและอุปกรณ์)	55	43.0	4	7	1.0	1.81	11	20					Manufacture of fabricated metal products (excepts machinery and equipment)
26	การผลิตผลิตภัณฑ์คอมพิวเตอร์ อิเล็กทรอนิกส์ และอุปกรณ์ที่ใช้ในทางทัศนศาสตร์	-	-	-	-	-	-	-	-					Manufacture of computers, electronic and optical products

ตาราง 12 จำนวนและร้อยละของสถานประกอบการอุตสาหกรรมผลิต จำแนกตามประเภทความช่วยเหลือที่ต้องการให้ภาครัฐช่วยเหลือ และหมวดย่อยอุตสาหกรรม (ต่อ)
 Table 12 Number and Percentage of Manufacturing Establishments, Problems with the Need Aid from The Governmental Operation by Problems and Division of Industry (Cont.)

รหัส Code	หมวดย่อยอุตสาหกรรม	ความต้องการ		สนับสนุนด้านวิจัยและ พัฒนาสินค้าที่เป็นที่ต้องการ ในตลาด		ส่งเสริมให้ผู้ประกอบการ ไทยได้เจรจาธุรกิจกับ ผู้ประกอบการต่างประเทศ		จำนวน Number	ร้อยละ %	จำนวน Number	ร้อยละ %	จำนวน Number	ร้อยละ %	อื่นๆ Others	Division of industry
		จำนวน Number	ร้อยละ %	จำนวน Number	ร้อยละ %	จำนวน Number	ร้อยละ %								
28	การผลิตเครื่องจักรและเครื่องมือ ซึ่งมีได้จัด ประเภทไว้ในที่อื่น	-	-	-	-	-	-	-	-	-	-	-	-	-	Manufacture of machinery and equipment, n.e.c
29	การผลิตยานยนต์ รถพ่วง และรถกึ่งพ่วง	8	60.0	-	-	-	-	-	-	-	-	-	-	-	Manufacture of motor vehicles, trailers and semi-trailers
30	การผลิตอุปกรณ์ขนส่งอื่น ๆ	1	50.0	-	-	-	-	-	-	-	-	-	-	-	Manufacture of other transport equipment
31	การผลิตเฟอร์นิเจอร์	3	75.0	-	-	-	-	-	-	-	-	-	-	-	Manufacture of furniture
32	การผลิตผลิตภัณฑ์อื่น ๆ	39	16.5	-	-	-	-	-	-	1	2.58	-	-	-	Other manufacturing
33	การซ่อมและการติดตั้งเครื่องจักรและอุปกรณ์	10	45.4	-	-	1	9.59	1	9.59	2	19.18	-	-	-	Repair and installation of machinery and equipment
37	การจัดการน้ำเสีย	3	100.0	-	-	-	-	-	-	-	-	-	-	-	Sewerage
38	การเก็บรวบรวมของเสีย การบำบัด และการกำจัด ของเสีย รวมถึงการนำของเสียกลับมาใช้ใหม่	7	63.6	-	-	-	-	-	-	-	-	-	-	-	Waste collection, treatment and disposal activities; materials recovery

หมายเหตุ : สถานประกอบการ 1 แห่งสามารถตอบได้มากกว่า 1 ข้อ

Note : More than one characteristic can be done by an establishment.

ที่มา : สำมะโนอุตสาหกรรม พ.ศ. 2560 จังหวัดนครพนม สำนักงานสถิติแห่งชาติ กระทรวงดิจิทัลเพื่อเศรษฐกิจและสังคม

Source : The 2017 Industrial Census ,Nakhon Phanom Province, National Statistical Office, Ministry of Digital Economy and Society.

ตาราง 13 จำนวนและร้อยละของสถานประกอบการอุตสาหกรรมผลิตเข้าร่วมโครงการอุตสาหกรรมสีเขียว (Green Industry) จำแนกตามระดับอุตสาหกรรมสีเขียว และหมวดย่อยอุตสาหกรรม

Table 13 Number and Percentage of Manufacturing Establishments Participating Green Industry by Levels Green Industry and Division of Industry

รหัส Code	หมวดย่อยอุตสาหกรรม	จำนวนสถาน- ประกอบการ Number of establishments		ไม่เข้าร่วม No		ได้รับการรับรองแล้ว Yes		ระดับอุตสาหกรรมสีเขียวที่ได้รับการรับรอง Level of certified in green industry						
		จำนวน Number	ร้อยละ %	จำนวน Number	ร้อยละ %	จำนวน Number	ร้อยละ %	ระดับที่ 1 ความมุ่งมั่นสีเขียว Level 1		ระดับที่ 2 ปฏิบัติการสีเขียว Level 2		ระดับที่ 3 ระบบสีเขียว Level 3		
								จำนวน Number	ร้อยละ %	จำนวน Number	ร้อยละ %	จำนวน Number	ร้อยละ %	จำนวน Number
รวม		122	100.0	107	87.7	15	12.3	6	40.0	8	53.3	1	6.7	Total
10	การผลิตผลิตภัณฑ์อาหาร	22	100.0	20	90.9	2	9.1	-	-	1	50.0	1	50.0	Manufacture of food products
11	การผลิตเครื่องดื่ม	7	100.0	4	57.1	3	42.9	2	66.7	1	33.3	-	-	Manufacture of beverages
12	การผลิตผลิตภัณฑ์ยาสูบ	1	100.0	1	100.0	-	-	-	-	-	-	-	-	Manufacture of tobacco products
13	การผลิตสิ่งทอ	33	100.0	33	100.0	-	-	-	-	-	-	-	-	Manufacture of textiles
14	การผลิตเสื้อผ้าเครื่องแต่งกาย	5	100.0	5	100.0	-	-	-	-	-	-	-	-	Manufacture of wearing apparels
15	การผลิตเครื่องหนังและผลิตภัณฑ์ที่เกี่ยวข้อง	-	-	-	-	-	-	-	-	-	-	-	-	Manufacture of leather and related products
16	การผลิตไม้และผลิตภัณฑ์จากไม้และไม้กอก (ยกเว้นเฟอร์นิเจอร์) การผลิตสิ่งของจากพาง และวัสดุถักสานอื่นๆ	19	100.0	18	94.7	1	5.3	1	100.0	-	-	-	-	Manufacture of wood and of products of wood and cork (except furniture); manufacture of articles of straw and plaiting materials
18	การพิมพ์และการผลิตซ้ำสื่อบันทึกข้อมูล	1	100.0	1	100.0	-	-	-	-	-	-	-	-	Printing and reproduction of recorded media
20	การผลิตเคมีภัณฑ์และผลิตภัณฑ์เคมี	2	100.0	2	100.0	-	-	-	-	-	-	-	-	Manufacture of chemicals and chemical products
22	การผลิตผลิตภัณฑ์ยางและพลาสติก	1	100.0	1	100.0	-	-	-	-	-	-	-	-	Manufacture of rubber and plastic products
23	การผลิตผลิตภัณฑ์อื่นๆ ที่ทำจากแร่โลหะ	13	100.0	5	38.5	8	61.5	2	25.0	6	75.0	-	-	Manufacture of other non-metallic mineral products
25	การผลิตผลิตภัณฑ์โลหะประดิษฐ์ (ยกเว้นเครื่องจักรและอุปกรณ์)	3	100.0	2	66.7	1	33.3	1	100.0	-	-	-	-	Manufacture of fabricated metal products (excepts machinery and equipment)
26	การผลิตผลิตภัณฑ์คอมพิวเตอร์ อิเล็กทรอนิกส์ และอุปกรณ์ที่ใช้ในทางทัศนศาสตร์	1	100.0	1	100.0	-	-	-	-	-	-	-	-	Manufacture of computers, electronic and optical products

ตาราง 13 จำนวนและร้อยละของสถานประกอบการอุตสาหกรรมผลิตเข้าร่วมโครงการอุตสาหกรรมสีเขียว (Green Industry) จำแนกตามระดับอุตสาหกรรมสีเขียว และหมวดย่อยอุตสาหกรรม (ต่อ)

Table 13 Number and Percentage of Manufacturing Establishments Participating Green Industry and Division of Industry (cont.)

รหัส Code	หมวดย่อยอุตสาหกรรม	จำนวนสถาน- ประกอบการ Number of establishments		ไม่เข้าร่วม No		ได้รับการรับรองแล้ว Yes		ระดับอุตสาหกรรมสีเขียวที่ได้รับการรับรอง Level of certified in green industry						
		จำนวน Number	ร้อยละ %	จำนวน Number	ร้อยละ %	จำนวน Number	ร้อยละ %	ระดับที่ 1 ความมุ่งมั่นสีเขียว Level 1		ระดับที่ 2 ปฏิบัติการสีเขียว Level 2		ระดับที่ 3 ระบบสีเขียว Level 3		Division of industry
								จำนวน Number	ร้อยละ %	จำนวน Number	ร้อยละ %	จำนวน Number	ร้อยละ %	
จำนวน Number	ร้อยละ %	จำนวน Number	ร้อยละ %	จำนวน Number	ร้อยละ %	จำนวน Number	ร้อยละ %	จำนวน Number	ร้อยละ %	จำนวน Number	ร้อยละ %			
28	การผลิตเครื่องจักรและเครื่องมือ ซึ่งไม่ได้จัดประเภทไว้ในที่อื่น	-	-	-	-	-	-	-	-	-	-	-	-	Manufacture of machinery and equipment, n.e.c
29	การผลิตยานยนต์ รถพ่วง และรถกึ่งพ่วง	-	-	-	-	-	-	-	-	-	-	-	-	Manufacture of motor vehicles, trailers and semi-trailers
30	การผลิตอุปกรณ์ขนส่งอื่น ๆ	-	-	-	-	-	-	-	-	-	-	-	-	Manufacture of other transport equipment
31	การผลิตเฟอร์นิเจอร์	3	100.0	3	100.0	-	-	-	-	-	-	-	-	Manufacture of furniture
32	การผลิตผลิตภัณฑ์อื่น ๆ	3	100.0	3	100.0	-	-	-	-	-	-	-	-	Other manufacturing
33	การซ่อมและการติดตั้งเครื่องจักรและอุปกรณ์	1	100.0	1	100.0	-	-	-	-	-	-	-	-	Repair and installation of machinery and equipment
37	การจัดการน้ำเสีย	-	-	-	-	-	-	-	-	-	-	-	-	Sewerage
38	การเก็บรวบรวมของเสีย การบำบัด และการกำจัดของเสีย รวมถึงการนำของเสียกลับมาใช้ใหม่	7	100.0	7	100.0	-	-	-	-	-	-	-	-	Waste collection, treatment and disposal activities; materials recovery

ที่มา : สำมะโนอุตสาหกรรม พ.ศ. 2560 จังหวัดนครพนม สำนักงานสถิติแห่งชาติ กระทรวงดิจิทัลเพื่อเศรษฐกิจและสังคม

Source : The 2017 Industrial Census, Nakhon Phanom Province, National Statistical Office, Ministry of Digital Economy and Society.

ตอนที่ 2 ข้อมูลการดำเนินงานของสถานประกอบการ

PART 2 OPERATION INFORMATION OF ESTABLISHMENTS

ตอนที่ 2 ข้อมูลการดำเนินงานกิจการ จำแนกตาม
ขนาดของสถานประกอบการ

PART 2 OPERATION INFORMATION OF ESTABLISHMENTS
BY SIZE OF ESTABLISHMENTS

สารบัญตารางสถิติ

LIST OF STATISTICAL TABLES

		หน้า
ตอนที่ 2	ข้อมูลการดำเนินกิจการ จำแนกตามขนาดของสถานประกอบการ	
Part 2	Operation Information of Establishments by Size of Establishment	
ตาราง 1	สถิติมูลฐานอุตสาหกรรมการผลิตในปี 2559 จำแนกตามขนาดของสถานประกอบการ	95
Table 1	Summary of Basic Statistics for Manufacturing Establishments in 2016 by Size of Establishment	95
ตาราง 2	มูลค่าผลผลิตของสถานประกอบการอุตสาหกรรมการผลิตในปี 2559 จำแนกตามขนาดของสถานประกอบการ	96
Table 2	Value of Gross Output of Manufacturing Establishments in 2016 by Size of Establishment	96
ตาราง 3	ค่าใช้จ่ายขั้นกลางของสถานประกอบการอุตสาหกรรมการผลิตในปี 2559 จำแนกตามขนาดของสถานประกอบการ	97
Table 3	Intermediate Consumption of Manufacturing Establishments in 2016 by Size of Establishment	97
ตาราง 4	คนทำงานในสถานประกอบการอุตสาหกรรมการผลิตในปี 2559 จำแนกตามสถานภาพการทำงาน เพศ และขนาดของสถานประกอบการ	99
Table 4	Persons Engaged in Manufacturing Establishments in 2016 by Work Status, Sex and Size of Establishment	99
ตาราง 5	จำนวนสถานประกอบการอุตสาหกรรมการผลิต จำแนกตามจำนวนวันทำงานต่อสัปดาห์ จำนวนชั่วโมงทำงานเฉลี่ยต่อวันของลูกจ้าง และขนาดของสถานประกอบการ	100
Table 5	Number of Manufacturing Establishments by Working Days Per Week, Working Hours Per Day of Employees and Size of Establishment	100
ตาราง 6	ลูกจ้างเช่า/แรงงานเช่าในสถานประกอบการอุตสาหกรรมการผลิตในปี 2559 จำแนกตามสถานภาพการทำงาน เพศ และขนาดของสถานประกอบการ	101
Table 6	Leased Employees in Manufacturing Establishments in 2016 by Work Status, Sex and Size of Establishment	101
ตาราง 7	จำนวนสถานประกอบการอุตสาหกรรมการผลิต จำแนกตามจำนวนวันทำงานต่อสัปดาห์ จำนวนชั่วโมงทำงานเฉลี่ยต่อวันของลูกจ้างเช่า และขนาดของสถานประกอบการ	102
Table 7	Number of Manufacturing Establishments by Working Days Per Week, Working Hours Per Day of Leased Employees and Size of Establishment	102

สารบัญตารางสถิติ (ต่อ)
LIST OF STATISTICAL TABLES (Cont.)

		หน้า
ตาราง 8	ค่าตอบแทนแรงงานในปี 2559 จำแนกตามขนาดของสถานประกอบการ	103
Table 8	Remuneration in 2016 by Size of Establishment	103
ตาราง 9	มูลค่าหลักทรัพย์และวัสดุประกอบฯ และสินค้าคงเหลือต้นปีและปลายปี 2559 จำแนกตามขนาดของสถานประกอบการ	105
Table 9	Value of Stocks at the Beginning and the End of 2016 by Size of Establishment	105
ตาราง 10	ส่วนเปลี่ยนแปลงของมูลค่าหลักทรัพย์และวัสดุประกอบฯ และสินค้าคงเหลือในปี 2559 จำแนกตามขนาดของสถานประกอบการ	107
Table 10	Change in Value of Stocks in 2016 by Size of Establishment	107
ตาราง 11	ค่าใช้จ่ายทั้งสิ้นของสถานประกอบการอุตสาหกรรมการผลิตในปี 2559 จำแนกตามขนาดของสถานประกอบการ	108
Table 11	Total Expenses of Manufacturing Establishments in 2016 by Size of Establishment	108
ตาราง 12	รายรับทั้งสิ้นของสถานประกอบการอุตสาหกรรมการผลิตในปี 2559 จำแนกตามขนาดของสถานประกอบการ	110
Table 12	Total Receipts of Manufacturing Establishments in 2016 by Size of Establishment	110
ตาราง 13	มูลค่าตามบัญชีของสินทรัพย์ถาวรในปี 2559 จำแนกตามขนาดของสถานประกอบการ	111
Table 13	Book Value of Fixed Assets in 2016 by Size of Establishment	111
ตาราง 14	มูลค่าสินทรัพย์ถาวรที่เปลี่ยนแปลงระหว่าง มกราคม - ธันวาคม 2559 จำแนกตามขนาดของสถานประกอบการ	113
Table 14	Value of Fixed Assets Changed in January - December 2016 by Size of Establishment	113

ตาราง 1 สถิติฐานอุตสาหกรรมการผลิตในปี 2559 จำแนกตามขนาดของสถานประกอบการ

Table 1 Summary of Basic Statistics for Manufacturing Establishments in 2016 by Size of Establishment

ขนาดของสถานประกอบการ	จำนวน สถานประกอบการ Number of establishments	จำนวน คนทำงาน Number of persons engaged	ลูกจ้าง จำนวน Employees Number	มูลค่าผลผลิต Value of gross output	ค่าใช้จ่าย ชั้นกลาง Intermediate consumption	มูลค่าเพิ่ม Value added	Size of establishment
รวม	7,351	16,289	7,760	2,963,385.3	1,907,162.0	1,056,223.3	Total
1-15 คน	7,267	12,082	3,579	1,806,186.8	1,112,063.8	694,123.0	11-15 persons
16-25 คน	37	758	755	357,524.7	264,731.7	92,793.0	16-25 persons
26-30 คน	5	140	136	49,036.5	35,477.2	13,559.3	26-30 persons
31-50 คน	17	687	679	215,572.0	130,973.8	84,598.1	31-50 persons
51-200 คน	22	1,692	1,680	533,280.5	362,928.8	170,351.7	51-200 persons
มากกว่า 200 คน	3	D	D	D	D	D	More than 200 persons

หมายเหตุ : D หมายถึง ตัวเลขที่ไม่เปิดเผย

Note : D means disclosure prohibited.

ที่มา : สำมะโนอุตสาหกรรม พ.ศ. 2560 จังหวัดนครพนม สำนักงานสถิติแห่งชาติ กระทรวงดิจิทัลเพื่อเศรษฐกิจและสังคม

Source : The 2017 Industrial Census ,Nakhon Phanom Province, National Statistical Office, Ministry of Digital Economy and Society.

ตาราง 2 มูลค่าผลผลิตของสถานประกอบการอุตสาหกรรมผลิตในปี 2559 จำแนกตามขนาดของสถานประกอบการ

Table 2 Value of Gross Output of Manufacturing Establishments In 2016 by Size of Establishment

ขนาดของสถานประกอบการ	จำนวน สถาน- ประกอบการ Number of establishments	รวม Total	มูลค่าขายผลผลิต Sales of goods produced	รายได้จาก การขายสินค้า ที่ซื้อมาจากหน่วย ในสภาพเดิม Sales of goods purchased for resale	รายได้จากการ รับจ้างเหมาทำการ ผลิตสินค้า Receipts for contract and commission work	รายได้จากการ ให้เช่าอาคาร ฯลฯ และรายรับอื่น ๆ Receipts for rent on building etc. and other receipts	ส่วนเปลี่ยนแปลง มูลค่าสินค้าคงเหลือ Change in value of stocks of goods	Size of establishment	(พันบาท In Thousand Baht)	
									รวม	Total
รวม	7,351	2,963,385.3	2,944,472.2	30,789.5	380.4	725.4	-12,982.2	Total		
1-15 คน	7,267	1,806,186.9	1,799,487.4	15,645.8	380.4	250.0	-9,576.7	1-15 persons		
16-25 คน	37	357,524.7	342,945.6	14,700.0	-	28.0	-148.8	16-25 persons		
26-30 คน	5	49,036.5	49,011.5	-	-	30.0	-5.0	26-30 persons		
31-50 คน	17	215,572.0	214,857.4	343.8	-	17.4	353.4	31-50 persons		
51-200 คน	22	533,280.5	536,763.5	100.0	-	-	-3,583.0	51-200 persons		
มากกว่า 200 คน	3	D	D	-	-	D	D	More than 200 persons		

หมายเหตุ : D หมายถึง ตัวเลขที่ไม่เปิดเผย

Note : D means disclosure prohibited.

ที่มา : สำมะโนอุตสาหกรรม พ.ศ. 2560 จังหวัดนครพนม สำนักงานสถิติแห่งชาติ กระทรวงดิจิทัลเพื่อเศรษฐกิจและสังคม

Source : The 2017 Industrial Census ,Nakhon Phanom Province, National Statistical Office, Ministry of Digital Economy and Society.

ตาราง 3 ค่าใช้จ่ายขงกลางของสถานประกอบการอุตสาหกรรมการผลิตในปี 2559 จำแนกตามขนาดของสถานประกอบการ
Table 3 Intermediate Consumption of Manufacturing Establishments In 2016 by Size of Establishment

ขนาดของสถานประกอบการ	จำนวน สถาน- ประกอบการ Number of establishments	รวม Total	ค่าซื้อวัตถุดิบ และวัสดุประกอบ ที่ใช้ในการผลิต Purchase of materials and components	ค่าเชื้อเพลิง Cost of fuels	ค่าไฟฟ้า ที่ใช้ในการผลิต Cost of electricity used in production	ค่าติดตั้งซ่อมแซมและ บำรุงรักษาเครื่องจักร เครื่องมือ Cost of repair and maintenance of machinery	ค่าติดตั้งซ่อมแซมและ บำรุงรักษาสินค้า ที่จำหน่ายให้ลูกค้า Cost of repair and maintenance sales of goods of purchase	ค่าติดตั้งซ่อมแซมและ บำรุงรักษาเครื่องจักร เครื่องมือ Cost of repair and maintenance of machinery	Size of establishment
รวม	7,351	1,907,162.0	1,459,133.0	44,887.4	135,342.6	699.0	34,269.7	Total	
1-15 คน	7,267	1,112,063.8	876,456.8	33,556.3	60,090.8	130.0	14,571.4	1-15 persons	
16-25 คน	37	264,731.7	189,469.1	3,307.8	7,831.0	569.0	9,977.3	16-25 persons	
26-30 คน	5	35,477.2	29,077.1	3.6	3,605.3	-	200.0	26-30 persons	
31-50 คน	17	130,973.8	101,795.1	1,468.7	3,779.2	-	1,260.7	31-50 persons	
51-200 คน	22	362,928.8	261,383.9	6,551.1	60,019.4	-	8,260.0	51-200 persons	
มากกว่า 200 คน	3	D	D	-	D	-	D	More than 200 persons	

หมายเหตุ : D หมายถึง ตัวเลขที่ไม่เปิดเผย

Note : D means disclosure prohibited.

ที่มา : สำนักวัฒนธรรม พ.ศ. 2560 จังหวัดนครพนม สำนักงานสถิติแห่งชาติ กระทรวงดิจิทัลเพื่อเศรษฐกิจและสังคม

Source : The 2017 Industrial Census ,Nakhon Phanom Province, National Statistical Office, Ministry of Digital Economy and Society.

ตาราง 3 ค่าใช้จ่ายชนกลางของสถานประกอบการอุตสาหกรรมการผลิตในปี 2559 จำแนกตามขนาดของสถานประกอบการ (ต่อ)

Table 3 Intermediate Consumption of Manufacturing Establishments In 2016 by Size of Establishment (Cont'd)

ขนาดของสถานประกอบการ	จำนวน สถาน- ประกอบการ Number of establishments	รวม Total	ค่าซื้อสินค้า ที่เข้ามาจำหน่าย ในสภาพเดิม Purchase of goods for resale	ค่าจ้างเหมาจ่ายให้ สถานประกอบการ อื่นผลิตสินค้าให้ Cost of contract and commission work	ค่าธรรมเนียมที่จ่าย สำหรับ ดูจ้างเช่า Fees paid for leased employees	ค่าใช้จ่ายอื่น ๆ Other expenses	ส่วนเปลี่ยนแปลง มูลค่าวัตถุดิบและ วัสดุประกอบฯ คงเหลือ Change in value of stocks of materials and components	Size of establishment
รวม	7,351	1,907,162.0	26,856.1	175.1	248.0	174,192.0	-31,359.1	Total
1-15 คน	7,267	1,112,063.8	13,826.5	98.7	-	99,675.0	-13,658.3	1-15 persons
16-25 คน	37	264,731.7	12,515.6	76.5	-	23,153.8	-17,831.7	16-25 persons
26-30 คน	5	35,477.2	-	-	-	2,143.6	-447.6	26-30 persons
31-50 คน	17	130,973.8	350.0	-	-	20,795.0	-1,525.2	31-50 persons
51-200 คน	22	362,928.8	164.0	-	248.0	28,419.1	2,116.7	51-200 persons
มากกว่า 200 คน	3	D	-	-	-	D	D	More than 200 persons

หมายเหตุ : D หมายถึง ตัวเลขที่ไม่เปิดเผย

Note : D means disclosure prohibited.

ที่มา : สำมะโนอุตสาหกรรม พ.ศ. 2560 จังหวัดนครพนม สำนักงานสถิติแห่งชาติ กระทรวงดิจิทัลเพื่อเศรษฐกิจและสังคม

Source : The 2017 Industrial Census ,Nakhon Phanom Province, National Statistical Office, Ministry of Digital Economy and Society.

ตาราง 4 คนทำงานในสถานประกอบการอุตสาหกรรมผลิตในปี 2559 จำแนกตามสถานภาพการทำงาน เพศ และขนาดของสถานประกอบการ
Table 4 Persons Engaged in Manufacturing Establishments In 2016 by Work Status, Sex and Size of Establishment

ขนาดของสถานประกอบการ Establishments	จำนวน สถาน- ประกอบการ Number of	รวม Total		คนทำงานโดยไม่ได้รับค่าจ้าง/ เงินเดือน Unpaid workers				ลูกจ้างในกรรมวิธีการผลิต Operatives				ลูกจ้างอื่น ๆ Other employees				Size of establishment				
		ชาย Male	หญิง Female	รวม Total	ชาย Male	หญิง Female	รวม Total	ชาย Male	หญิง Female	รวม Total	ชาย Male	หญิง Female	รวม Total	ชาย Male	หญิง Female					
																	รวม Total	ชาย Male	หญิง Female	รวม Total
รวม	7,351	16,289	6,640	9,649	8,529	4,075	4,454	7,582	2,501	5,081	7,112	2,179	4,933	470	322	148	178	64	114	Total
1-15 คน	7,267	12,082	5,140	6,942	8,502	4,061	4,441	3,515	1,066	2,450	3,312	927	2,385	203	138	65	64	13	51	1-15 persons
16-25 คน	37	758	198	560	3	1	2	704	177	527	671	148	523	33	29	4	51	20	31	16-25 persons
26-30 คน	5	140	38	102	4	3	1	121	23	98	106	18	88	15	5	10	15	12	3	26-30 persons
31-50 คน	17	687	146	541	8	4	4	669	137	532	638	115	523	31	22	9	10	5	5	31-50 persons
51-200 คน	22	1,692	694	998	12	6	6	1,642	674	968	1,454	546	908	188	128	60	38	14	24	51-200 persons
มากกว่า 200 คน	3	D	D	D	-	-	-	D	D	D	D	D	D	-	-	-	-	-	-	More than 200 persons

หมายเหตุ : D หมายถึง ตัวเลขที่ไม่เปิดเผย

Note : D means disclosure prohibited.

ที่มา : สำมะโนอุตสาหกรรม พ.ศ. 2560 จังหวัดนครพนม สำนักงานสถิติแห่งชาติ กระทรวงดิจิทัลเพื่อเศรษฐกิจและสังคม

Source : The 2017 Industrial Census ,Nakhon Phanom Province, National Statistical Office, Ministry of Digital Economy and Society.

ตาราง 5 จำนวนสถานประกอบการอุตสาหกรรมผลิต จำนวนตามจำนวนวันทำงานต่อสัปดาห์ จำนวนชั่วโมงทำงานเฉลี่ยต่อวันของลูกจ้าง และขนาดของสถานประกอบการ
 Table 5 Number of Manufacturing Establishments by Working Days Per Week, Working Hours Per Day of Employees and Size of Establishment

ขนาดของสถานประกอบการ Number of establishments	คนทำงานโดยไม่ได้รับค่าจ้าง/เงินเดือน Unpaid workers			ลูกจ้างในกรรมวิธีการผลิต Operatives			ลูกจ้างอื่น ๆ Other employees			Size of establishment							
	จำนวนวันทำงานต่อสัปดาห์ Number of working days per week	จำนวนชั่วโมงทำงานเฉลี่ยต่อวัน Number of working hours per day	จำนวนวันทำงานต่อสัปดาห์ Number of working days per week	จำนวนชั่วโมงทำงานเฉลี่ยต่อวัน Number of working hours per day	จำนวนวันทำงานต่อสัปดาห์ Number of working days per week	จำนวนชั่วโมงทำงานเฉลี่ยต่อวัน Number of working hours per day	จำนวนวันทำงานต่อสัปดาห์ Number of working days per week	จำนวนชั่วโมงทำงานเฉลี่ยต่อวัน Number of working hours per day									
	≤ 5	< 8	8 - 10	11 - 12	≤ 5	< 8	8 - 10	11 - 12	8 - 10		11 - 12						
รวม	7,351	1,820	4,619	5,116	1,733	10	303	199	463	626	332	7	29	7	33	3	Total
1-15 คน	7,267	1,819	4,617	5,114	1,723	10	292	176	413	584	291	5	17	4	19	2	1-15 persons
16-25 คน	37	-	2	1	1	-	3	10	24	20	17	-	6	1	7	-	16-25 persons
26-30 คน	5	-	1	-	1	-	-	3	2	1	4	-	2	-	2	-	26-30 persons
31-50 คน	17	-	1	1	2	-	1	3	13	11	6	-	2	-	2	-	31-50 persons
51-200 คน	22	1	5	1	6	-	6	6	10	9	11	2	2	2	3	1	51-200 persons
มากกว่า 200 คน	3	-	-	-	-	-	D	-	D	D	D	-	-	-	-	-	More than 200 persons

หมายเหตุ : D หมายถึง ตัวเลขที่ไม่เปิดเผย

Note : D means disclosure prohibited.

ที่มา : สำนักอุตสาหกรรม พ.ศ. 2560 จังหวัดนครพนม สำนักงานสถิติแห่งชาติ กระทรวงดิจิทัลเพื่อเศรษฐกิจและสังคม

Source : The 2017 Industrial Census ,Nakhon Phanom Province, National Statistical Office, Ministry of Digital Economy and Society.

ตาราง 6 ลูกจ้างเช่า/แรงงานเช่าในสถานประกอบการอุตสาหกรรมผลิตในปี 2559 จำแนกตามสถานภาพการทำงาน เพศ และขนาดของสถานประกอบการ
 Table 6 Leased Employees in Manufacturing Establishments In 2016 by Work Status, Sex and Size of Establishment

ขนาดของสถานประกอบการ Number of establishments	จำนวน Number	ไม่มีลูกจ้างเช่า No leased employees		มีลูกจ้างเช่า Yes leased employees		ลูกจ้างเช่า/แรงงานเช่า Leased employees		รวม Total	ชาย Male	รวม Total	ชาย Male	ผู้ปฏิบัติงานฝีมือ Skill labour	Size of establishment	
		ร้อยละ %	จำนวน Number	ร้อยละ %	จำนวน Number	ร้อยละ %	รวม Total							ชาย Male
รวม	7,351	100.0	7,350	100.0	1	0	5	5	5	5	5	5	Total	
1-15 คน	7,267	100.0	7,267	100.0	-	-	-	-	-	-	-	-	1-15 persons	
16-25 คน	37	100.0	37	100.0	-	-	-	-	-	-	-	-	16-25 persons	
26-30 คน	5	100.0	5	100.0	-	-	-	-	-	-	-	-	26-30 persons	
31-50 คน	17	100.0	17	100.0	-	-	-	-	-	-	-	-	31-50 persons	
51-200 คน	22	95.5	21	95.5	1	4.6	5	5	5	5	5	5	51-200 persons	
มากกว่า 200 คน	3	100.0	3	100.0	-	-	-	-	-	-	-	-	More than 200 persons	

ที่มา : สำมะโนอุตสาหกรรม พ.ศ. 2560 จังหวัดนครพนม สำนักงานสถิติแห่งชาติ กระทรวงดิจิทัลเพื่อเศรษฐกิจและสังคม

Source : The 2017 Industrial Census ,Nakhon Phanom Province, National Statistical Office, Ministry of Digital Economy and Society.

ตาราง 7 จำนวนสถานประกอบการอุตสาหกรรมผลิต จำแนกตามจำนวนวันทำงานต่อสัปดาห์ จำนวนชั่วโมงทำงานเฉลี่ยต่อวันของลูกจ้างเช่า และขนาดของสถานประกอบการ
 Table 7 Number of Manufacturing Establishments by Working Days Per Week, Working Hours Per Day of Leased Employees and Size of Establishment

ขนาดของสถานประกอบการ	จำนวน		ลูกจ้างในกรรมวิธีการผลิต		Size of establishment
	สถานประกอบการ	จำนวนวันทำงานต่อสัปดาห์	Leased employees of operatives	จำนวนชั่วโมงทำงานเฉลี่ยต่อวัน	
Number of establishments	Number of establishments	Number of working days per week	Number of working days per week	Number of working hours per day	
	6	8 - 10			
รวม	1	1	1	1	Total
1-15 คน	-	-	-	-	1-15 persons
16-25 คน	-	-	-	-	16-25 persons
26-30 คน	-	-	-	-	26-30 persons
31-50 คน	-	-	-	-	31-50 persons
51-200 คน	1	D	D	D	51-200 persons
มากกว่า 200 คน	-	-	-	-	More than 200 persons

หมายเหตุ : D หมายถึง ตัวเลขที่ไม่เปิดเผย

Note : D means disclosure prohibited.

ที่มา : สำมะโนอุตสาหกรรม พ.ศ. 2560 จังหวัดนครพนม สำนักงานสถิติแห่งชาติ กระทรวงดิจิทัลเพื่อเศรษฐกิจและสังคม

Source : The 2017 Industrial Census ,Nakhon Phanom Province, National Statistical Office, Ministry of Digital Economy and Society.

ตาราง 8 ค่าตอบแทนแรงงานในปี 2559 จำแนกตามขนาดของสถานประกอบการ

Table 8 Remuneration in 2016 by Size of Establishment

ขนาดของสถานประกอบการ Number of establishments	จำนวนสถาน- ประกอบการ Number of establishments	จำนวนลูกจ้าง Number of employees	รวม Total	ลูกจ้างในการรวมกิจการผลิต Operatives						รวม Total	เงินที่สถานประกอบการ จ่ายสมทบเข้ากองทุน เพื่อการประกันสังคม ฯลฯ Employer's contribution to social security	Size of establishment
				ค่าจ้าง เงินเดือน Wages, salaries	ค่าล่วงเวลา โบนัส ฯลฯ Overtime bonus etc.	สวัสดิการและ ผลประโยชน์ตอบแทน Fringe benefits		อื่น ๆ Others	เงินที่สถานประกอบการ จ่ายสมทบเข้ากองทุน เพื่อการประกันสังคม ฯลฯ Employer's contribution to social security			
						ค่ารักษาพยาบาล Medical care						
รวม	7,351	7,760	292,763.4	211,140.2	202,863.4	2,245.6	528.0	1,679.9	3,823.3	Total		
1-15 คน	7,267	3,579	180,406.5	117,798.4	116,413.2	584.5	-	250.2	550.5	1-15 persons		
16-25 คน	37	755	25,291.3	20,930.8	19,874.2	527.7	-	-	528.9	16-25 persons		
26-30 คน	5	136	5,780.0	3,107.0	2,918.0	-	-	-	189.0	26-30 persons		
31-50 คน	17	679	11,867.8	10,612.4	10,271.0	13.4	-	-	328.0	31-50 persons		
51-200 คน	22	1,680	68,647.8	57,921.7	52,617.1	1,120.0	528.0	1,429.7	2,226.9	51-200 persons		
มากกว่า 200 คน	3	D	D	D	D	-	-	-	-	More than 200 persons		

หมายเหตุ : D หมายถึง ตัวเลขที่ไม่เปิดเผย

Note : D means disclosure prohibited.

ที่มา : สำมะโนอุตสาหกรรม พ.ศ. 2560 จังหวัดนครพนม สำนักงานสถิติแห่งชาติ กระทรวงดิจิทัลเพื่อเศรษฐกิจและสังคม

Source : The 2017 Industrial Census ,Nakhon Phanom Province, National Statistical Office, Ministry of Digital Economy and Society.

ตาราง 8 ค่าตอบแทนแรงงานในปี 2559 จำแนกตามขนาดของสถานประกอบการ (ต่อ)

Table 8 Remuneration in 2016 by Size of Establishment (Cont.)

ขนาดของสถานประกอบการ	จำนวนสถาน- ประกอบการ	จำนวนลูกจ้าง	รวม	ลูกจ้างอื่น ๆ Other employees					เงินที่สถานประกอบการ จ่ายสมทบเข้ากองทุน เพื่อการประกันสังคม ฯลฯ Employer's contribution to social security	Size of establishment
				จำนวนลูกจ้าง	รวม	ค่าจ้าง	ค่าล่วงเวลา	เงินที่สถานประกอบการ จ่ายสมทบเข้ากองทุน เพื่อการประกันสังคม ฯลฯ Employer's contribution to social security		
	Number of establishments	Number of employees	Total	Wages, salaries	Overtime bonus etc.	Others	Total	Total		
รวม	7,351	7,760	292,763.4	79,372.0	740.4	744.6	766.1	766.1	Total	
1-15 คน	7,267	3,579	180,406.5	62,418.9	-	-	189.2	189.2	1-15 persons	
16-25 คน	37	755	25,291.3	3,968.5	300.0	-	92.0	92.0	16-25 persons	
26-30 คน	5	136	5,780.0	2,592.0	-	-	81.0	81.0	26-30 persons	
31-50 คน	17	679	11,867.8	1,168.2	13.4	-	73.8	73.8	31-50 persons	
51-200 คน	22	1,680	68,647.8	9,224.4	427.0	744.6	330.1	330.1	51-200 persons	
มากกว่า 200 คน	3	D	D	-	-	-	-	-	More than 200 persons	

หมายเหตุ : D หมายถึง ตัวเลขที่ไม่เปิดเผย

Note : D means disclosure prohibited.

ที่มา : สำมะโนอุตสาหกรรม พ.ศ. 2560 จังหวัดนครพนม สำนักงานสถิติแห่งชาติ กระทรวงดิจิทัลเพื่อเศรษฐกิจและสังคม

Source : The 2017 Industrial Census ,Nakhon Phanom Province, National Statistical Office, Ministry of Digital Economy and Society.

(พันบาท In Thousand Baht)

ตาราง 9 มูลค่าวัสดุและวัสดุประกอบฯ และสินค้าคงเหลือต้นปีและปลายปี 2559 จำแนกตามขนาดของสถานประกอบการ
Table 9 Value of Stocks At The Beginning and The End of 2016 by Size of Establishment

ขนาดของสถานประกอบการ Number of establishments	จำนวน สถาน- ประกอบ การ Number of establishments	มูลค่า ณ ต้นปี 2559 At the beginning of 2016					สินค้าที่เข้ามา จำหน่ายใน สภาพเดิม Goods purchased for resale	Size of establishment
		รวม Total	วัสดุ ประกอบ และ วัสดุ อื่นๆ Materials and components	สินค้า ระหว่าง ผลิต Work in progress	สินค้า สำเร็จ รูป Finished goods	สินค้าที่ ซื้อ มา จำหน่าย ใน สภาพ เดิม Goods purchased for resale		
รวม	7,351	173,192.5	87,723.0	42,643.9	39,423.0	3,402.6	Total	
1-15 คน	7,267	100,975.3	35,479.9	41,326.3	21,041.1	3,128.1	1-15 persons	
16-25 คน	37	27,356.9	19,747.8	271.7	7,237.5	100.0	16-25 persons	
26-30 คน	5	936.0	926.0	10.0	-	-	26-30 persons	
31-50 คน	17	4,690.3	4,184.4	235.5	255.9	14.5	31-50 persons	
51-200 คน	22	39,188.9	27,366.9	800.5	10,861.5	160.0	51-200 persons	
มากกว่า 200 คน	3	D	D	-	D	-	More than 200 persons	

หมายเหตุ : D หมายถึง ตัวเลขที่ไม่เปิดเผย

Note : D means disclosure prohibited.

ที่มา : สำนักงานเศรษฐกิจอุตสาหกรรม พ.ศ. 2560 จังหวัดนครพนม สำนักงานสถิติแห่งชาติ กระทรวงดิจิทัลเพื่อเศรษฐกิจและสังคม

Source : The 2017 Industrial Census ,Nakhon Phanom Province, National Statistical Office, Ministry of Digital Economy and Society.

ตาราง 9 มูลค่าวัตถุดิบและวัสดุประกอบฯ และสินค้าคงเหลือต้นปีและปลายปี 2559 จำแนกตามขนาดของสถานประกอบการ (ต่อ)

Table 9 Value of Stocks At The Beginning and The End of 2016 by Size of Establishment (Cont.)

ขนาดของสถานประกอบการ	จำนวน สถาน- ประกอบ การ Number of establishments	มูลค่า ณ ปลายปี 2559 At the end of 2016				สินค้า สำเร็จรูป Finished goods	สินค้าที่เข้ามา จำหน่ายใน สภาพเดิม Goods purchased for resale	Size of establishment
		รวม Total	วัตถุดิบ และ วัสดุประกอบฯ Materials and components	สินค้า ระหว่าง ผลิต Work in progress	สินค้า คงเหลือ Inventory			
รวม	7,351	128,851.2	56,364.0	35,860.6	33,673.6	2,953.0	Total	
1-15 คน	7,267	77,740.2	21,821.6	34,563.6	18,591.9	2,763.3	1-15 persons	
16-25 คน	37	9,376.3	1,916.0	217.3	7,142.9	100.0	16-25 persons	
26-30 คน	5	483.3	478.3	5.0	-	-	26-30 persons	
31-50 คน	17	3,518.5	2,659.2	420.3	429.3	9.8	31-50 persons	
51-200 คน	22	37,722.6	29,483.6	654.5	7,504.5	80.0	51-200 persons	
มากกว่า 200 คน	3	D	D	-	D	-	More than 200 persons	

หมายเหตุ : D หมายถึง ตัวเลขที่ไม่เปิดเผย

Note : D means disclosure prohibited.

ที่มา : สำนักงานเศรษฐกิจมหภาค สำนักงานสถิติแห่งชาติ กระทรวงดิจิทัลเพื่อเศรษฐกิจและสังคม

Source : The 2017 Industrial Census ,Nakhon Phanom Province, National Statistical Office, Ministry of Digital Economy and Society.

(พันบาท In Thousand Baht)

ตาราง 10 ส่วนเปลี่ยนแปลงของมูลค่าวัตถุดิบและวัสดุประกอบฯ และสินค้าคงเหลือในปี 2559 จำแนกตามขนาดของสถานประกอบการ

Table 10 Change in Value of Stocks In 2016 by Size of Establishment

ขนาดของสถานประกอบการ	จำนวน สถาน- ประกอบการ Number of establishments	ส่วนเปลี่ยนแปลงของมูลค่าวัตถุดิบและวัสดุประกอบฯ และสินค้าคงเหลือ				Change in value of stocks	Size of establishment
		รวม Total	วัตถุดิบและ วัสดุประกอบฯ Materials and components	สินค้าระหว่าง ผลิต Work in progress	สินค้า สำเร็จรูป Finished goods		
รวม	7,351	-44,341.3	-31,359.1	-6,783.3	-5,749.4	-449.6	Total
1-15 คน	7,267	-23,235.1	-13,658.3	-6,762.7	-2,449.2	-364.8	1-15 persons
16-25 คน	37	-17,980.6	-17,831.7	-54.3	-94.5	-	16-25 persons
26-30 คน	5	-452.6	-447.6	-5.0	-	-	26-30 persons
31-50 คน	17	-1,171.8	-1,525.2	184.8	173.4	-4.8	31-50 persons
51-200 คน	22	-1,466.3	2,116.7	-146.0	-3,357.0	-80.0	51-200 persons
มากกว่า 200 คน	3	D	D	-	D	-	More than 200 persons

หมายเหตุ : D หมายถึง ตัวเลขที่ไม่เปิดเผย

Note : D means disclosure prohibited.

ที่มา : สำนักอุตสาหกรรม พ.ศ. 2560 จังหวัดจันทบุรีเพื่อเศรษฐกิจและสังคม

Source : The 2017 Industrial Census ,Nakhon Phanom Province, National Statistical Office, Ministry of Digital Economy and Society.

ตาราง 11 ค่าใช้จ่ายทั้งสิ้นของสถานประกอบการอุตสาหกรรมการผลิตในปี 2559 จำแนกตามขนาดของสถานประกอบการ

Table 11 Total Expenses of Manufacturing Establishments In 2016 by Size of Establishment

ขนาดของสถานประกอบการ Number of establishments	จำนวน สถาน- ประกอบการ Number of establishments	รวม Total	ค่าซื้อวัตถุดิบ และวัสดุประกอบ ที่ใช้ในการผลิต Purchase of materials and components	ค่าเชื้อเพลิง Cost of fuels	ค่าไฟฟ้า ที่ใช้จ่ายในการผลิต Electricity used in production	ค่าติดตั้งซ่อมแซมและ บำรุงรักษาสินค้า ที่จำหน่ายให้ลูกค้า Cost of repair and maintenance sales of goods of purchase	ค่าติดตั้งซ่อมแซมและ บำรุงรักษาเครื่องจักร เครื่องมือ Cost of repair and maintenance of machinery and equipment	ค่าซื้อสินค้า ที่เข้ามาจำหน่าย ในสภาพเดิม Purchase of goods for resale	Size of establishment
1-15 คน	7,267	1,100,663.4	876,456.8	33,556.3	60,090.8	130.0	14,571.4	13,826.5	1-15 persons
16-25 คน	37	251,901.0	189,469.1	3,307.8	7,831.0	569.0	9,977.3	12,515.6	16-25 persons
26-30 คน	5	35,029.6	29,077.1	3.6	3,605.3	-	200.0	-	26-30 persons
31-50 คน	17	129,448.6	101,795.1	1,468.7	3,779.2	-	1,260.7	350.0	31-50 persons
51-200 คน	22	365,417.5	261,383.9	6,551.1	60,019.4	-	8,260.0	164.0	51-200 persons
มากกว่า 200 คน	3	D	D	-	D	-	D	-	More than 200 persons
รวม	7,351	1,883,433.9	1,459,133.0	44,887.4	135,342.6	699.0	34,269.7	26,856.1	Total

หมายเหตุ : D หมายถึง ตัวเลขที่ไม่เปิดเผย

Note : D means disclosure prohibited.

ที่มา : สำมะโนอุตสาหกรรม พ.ศ. 2560 จังหวัดนครพนม สำนักงานสถิติแห่งชาติ กระทรวงดิจิทัลเพื่อเศรษฐกิจและสังคม

Source : The 2017 Industrial Census ,Nakhon Phanom Province, National Statistical Office, Ministry of Digital Economy and Society.

(พันบาท In Thousand Baht)

ตาราง 11 ค่าใช้จ่ายทั้งสิ้นของสถานประกอบการอุตสาหกรรมการผลิตในปี 2559 จำแนกตามขนาดของสถานประกอบการ (ต่อ)

Table 11 Total Expenses of Manufacturing Establishments In 2016 by Size of Establishment (Cont.)

		(พันบาท In Thousand Baht)						
จำนวน สถาน- ประกอบการ Number of establishments	รวม Total	ค่าจ้างเหมาจ่ายให้ สถานประกอบการ อื่นผลิตสินค้าให้ Cost of contract and commission work	ค่าธรรมเนียม ที่จ่าย สำหรับลูกจ้างเช่า Fees paid for leased employees	ค่าใช้จ่าย ในการขาย Cost of sale	ค่าใช้จ่าย ในการบริหาร และดำเนินงาน Administrative expense	ค่าใช้จ่ายอื่น ๆ Other expenses	Size of establishment	
รวม	1,883,433.9	175.1	248.0	46,086.8	118,230.5	17,505.7	Total	
1-15 คน	1,100,663.4	98.7	-	17,154.2	79,142.7	5,636.0	1-15 persons	
16-25 คน	251,901.0	76.5	-	2,292.7	25,851.5	10.6	16-25 persons	
26-30 คน	35,029.6	-	-	1,084.4	1,059.2	-	26-30 persons	
31-50 คน	129,448.6	-	-	14,042.0	6,753.0	-	31-50 persons	
51-200 คน	365,417.5	-	248.0	11,513.5	5,418.6	11,859.0	51-200 persons	
มากกว่า 200 คน	D	-	-	-	D	-	More than 200 persons	

หมายเหตุ : D หมายถึง ตัวเลขที่ไม่เปิดเผย

Note : D means disclosure prohibited.

ที่มา : สำมะโนอุตสาหกรรม พ.ศ. 2560 จังหวัดนครพนม สำนักงานสถิติแห่งชาติ กระทรวงดิจิทัลเพื่อเศรษฐกิจและสังคม

Source : The 2017 Industrial Census ,Nakhon Phanom Province, National Statistical Office, Ministry of Digital Economy and Society.

ตาราง 12 รายรับทั้งสิ้นของสถานประกอบการอุตสาหกรรมผลิตในปี 2559 จำแนกตามขนาดของสถานประกอบการ
Table 12 Total Receipts of Manufacturing Establishments In 2016 by Size of Establishment

ขนาดของสถานประกอบการ	จำนวน สถานประกอบการ Number of establishments	รวม Total	มูลค่าขายผลผลิต Sales of goods produced	รายรับจาก การขายสินค้า ที่ซื้อจ้มาจำหน่าย ในสภาพเดิม Sales of goods purchased for resale	รายรับจากการ รับจ้างเหมาทำการ ผลิตสินค้า Receipts for contract and commission work	รายรับจากการ ให้เช่าที่ดิน Receipts for rent on land	ดอกเบี้ยรับ Interest	รายรับอื่น ๆ		Size of establishment
									Other receipts	
รวม	7,351	2,976,473.6	2,944,472.2	30,789.5	380.4	26.8	79.3	725.4	Total	
1-15 คน	7,267	1,842,616.3	1,799,487.4	15,645.8	380.4	26,800.0	52.7	250.0	1-15 persons	
16-25 คน	37	357,700.1	342,945.6	14,700.0	-	-	26.6	28.0	16-25 persons	
26-30 คน	5	49,041.5	49,011.5	-	-	-	-	30.0	26-30 persons	
31-50 คน	17	215,218.6	214,857.4	343.8	-	-	-	17.4	31-50 persons	
51-200 คน	22	536,863.5	536,763.5	100.0	-	-	-	-	51-200 persons	
มากกว่า 200 คน	3	D	D	-	-	-	-	D	More than 200 persons	

หมายเหตุ : D หมายถึง ตัวเลขที่ไม่เปิดเผย

Note : D means disclosure prohibited.

ที่มา : สำมะโนอุตสาหกรรม พ.ศ. 2560 จังหวัดนครพนม สำนักงานสถิติแห่งชาติ กระทรวงดิจิทัลเพื่อเศรษฐกิจและสังคม

Source : The 2017 Industrial Census ,Nakhon Phanom Province, National Statistical Office, Ministry of Digital Economy and Society.

ตาราง 13 มูลค่าตามบัญชีของสินทรัพย์ถาวรในปี 2559 จำแนกตามขนาดของสถานประกอบการ

Table 13 Book Value of Fixed Assets In 2016 by Size of Establishment

ขนาดของสถานประกอบการ Number of establishments	จำนวนสถานประกอบการ Number of establishments	มูลค่าสินทรัพย์ต้นงวด Value of assets 1 Jan. 2016										Total
		รวม Total	ที่ดิน Land	อาคารและสิ่งก่อสร้าง Building and construction	เครื่องจักร Machinery	ยานพาหนะ Vehicles	เครื่องใช้สำนักงาน Office appliances		เครื่องมืออื่น ๆ Other tools		สินทรัพย์ถาวรอื่น ๆ Other fixed assets	
							Size of establishment					
รวม	7,351	3,096,478.2	755,955.0	612,122.0	785,824.3	900,457.2	17,330.6	22,989.2	1,799.9	1,799.9	Total	
1-15 คน	7,267	1,873,997.7	574,581.5	348,859.5	352,561.2	569,271.1	11,654.6	18,269.8	1,799.9	1,799.9	1-15 persons	
16-25 คน	37	223,381.2	75,690.3	23,386.7	21,944.1	101,000.1	690.0	670.0	-	-	16-25 persons	
26-30 คน	5	70,659.0	650.0	51,000.0	14,800.0	3,700.0	350.0	159.0	-	-	26-30 persons	
31-50 คน	17	524,377.8	71,816.3	116,593.8	255,060.0	78,025.0	2,555.0	327.8	-	-	31-50 persons	
51-200 คน	22	403,748.6	36,167.0	72,274.0	141,209.0	148,461.0	2,081.0	3,556.6	-	-	51-200 persons	
มากกว่า 200 คน	3	D	D	D	D	-	-	D	-	-	More than 200 persons	

หมายเหตุ : D หมายถึง ตัวเลขที่ไม่เปิดเผย

Note : D means disclosure prohibited.

ที่มา : สำมะโนอุตสาหกรรม พ.ศ. 2560 จังหวัดนครพนม สำนักงานสถิติแห่งชาติ กระทรวงดิจิทัลเพื่อเศรษฐกิจและสังคม

Source : The 2017 Industrial Census ,Nakhon Phanom Province, National Statistical Office, Ministry of Digital Economy and Society.

ตาราง 13 มูลค่าตามบัญชีของสินทรัพย์ถาวรในปี 2559 จำแนกตามขนาดของสถานประกอบการ (ต่อ)

Table 13 Book Value of Fixed Assets In 2016 by Size of Establishment (Cont.)

ขนาดของสถานประกอบการ	จำนวน สถาน- ประกอบการ	รวม	ที่ดิน	มูลค่าสินทรัพย์ถาวร				มูลค่าสินทรัพย์ถาวร				สินทรัพย์ ถาวรอื่น ๆ	Size of establishment
				อาคารและ สิ่งก่อสร้าง	เครื่องจักร	ยานพาหนะ	เครื่องใช้ สำนักงาน	เครื่องมือ อื่น ๆ	Other fixed assets				
	Number of establish- ments	Total	Land	Building and construction	Machinery	Vehicles	Office appliances	Other tools	Other fixed assets	Total			
รวม	7,351	2,708,429.7	763,349.0	546,010.5	666,544.1	700,675.4	12,393.8	19,070.6	386.2	386.2	Total		
1-15 คน	7,267	1,682,891.4	603,178.3	307,275.5	283,668.0	463,941.5	9,411.9	15,030.0	386.2	386.2	1-15 persons		
16-25 คน	37	106,590.3	34,167.4	20,932.3	10,503.2	40,106.5	381.0	500.0	-	-	16-25 persons		
26-30 คน	5	67,040.1	650.0	48,500.0	14,000.0	3,455.0	325.0	110.1	-	-	26-30 persons		
31-50 คน	17	486,136.6	84,136.3	104,762.3	236,255.0	60,187.5	547.0	248.6	-	-	31-50 persons		
51-200 คน	22	365,517.5	41,167.0	64,533.0	121,923.0	132,985.0	1,728.9	3,180.6	-	-	51-200 persons		
มากกว่า 200 คน	3	D	D	D	D	-	-	D	-	-	More than 200 persons		

หมายเหตุ : D หมายถึง ตัวเลขที่ไม่เปิดเผย

Note : D means disclosure prohibited.

ที่มา : สำมะโนอุตสาหกรรม พ.ศ. 2560 จังหวัดนครพนม สำนักงานสถิติแห่งชาติ กระทรวงดิจิทัลเพื่อเศรษฐกิจและสังคม

Source : The 2017 Industrial Census ,Nakhon Phanom Province, National Statistical Office, Ministry of Digital Economy and Society.

(พันบาท In Thousand Baht)

ตาราง 14 มูลค่าสินทรัพย์ถาวรที่เปลี่ยนแปลงระหว่าง มกราคม - ธันวาคม 2559 จำนวนตามขนาดของสถานประกอบการ

Table 14 Value of Fixed Assets Changed In January - December 2016 by Size of Establishment

ขนาดของสถานประกอบการ	จำนวนสถานประกอบการ Number of establishments	รวม Total	(พันบาท In Thousand Baht)	
			มูลค่าสินทรัพย์ถาวรที่เปลี่ยนแปลง Change in value of fixed assets	Size of establishment
			มูลค่าสินทรัพย์ถาวรที่ซื้อหรือผลิตขึ้นเอง Value of new or cost producing of fixed assets	
รวม	7,351	66.4	66.4	Total
1-15 คน	7,267	-	-	1-15 persons
16-25 คน	37	-	-	16-25 persons
26-30 คน	5	-	-	26-30 persons
31-50 คน	17	-	-	31-50 persons
51-200 คน	22	66.4	66.4	51-200 persons
มากกว่า 200 คน	3	-	-	More than 200 persons

ที่มา : สำนักอุตสาหกรรม พ.ศ. 2560 จังหวัดนครพนม สำนักงานสถิติแห่งชาติ กระทรวงดิจิทัลเพื่อเศรษฐกิจและสังคม

Source : The 2017 Industrial Census ,Nakhon Phanom Province, National Statistical Office, Ministry of Digital Economy and Society.

ตอนที่ 2 ข้อมูลการดำเนินงานกิจการ จำแนกตาม

หมวดย่อยอุตสาหกรรม

PART 2 OPERATION INFORMATION OF ESTABLISHMENTS

BY DIVISION OF INDUSTRY

สารบัญตารางสถิติ

LIST OF STATISTICAL TABLES

		หน้า
ตอนที่ 2	ข้อมูลการดำเนินกิจการ จำแนกตามขนาดหมวดย่อยอุตสาหกรรม	
Part 2	Operation Information of Establishments by Division of Industry	
ตาราง 1	สถิติมูลฐานอุตสาหกรรมการผลิตในปี 2559 จำแนกตามหมวดย่อยอุตสาหกรรม	119
Table 1	Summary of Basic Statistics for Manufacturing Establishments in 2016 by Division of Industry	119
ตาราง 2	มูลค่าผลผลิตของสถานประกอบการอุตสาหกรรมการผลิตในปี 2559 จำแนกตามหมวดย่อยอุตสาหกรรม	121
Table 2	Value of Gross Output of Manufacturing Establishments in 2016 by Division of Industry	121
ตาราง 3	ค่าใช้จ่ายขั้นกลางของสถานประกอบการอุตสาหกรรมการผลิตในปี 2559 จำแนกตามหมวดย่อยอุตสาหกรรม	123
Table 3	Intermediate Consumption of Manufacturing Establishments in 2016 by Division of Industry	123
ตาราง 4	คนทำงานในสถานประกอบการอุตสาหกรรมการผลิตในปี 2559 จำแนกตามสถานภาพการทำงาน เพศ และหมวดย่อยอุตสาหกรรม	127
Table 4	Persons Engaged in Manufacturing Establishments in 2016 by Work Status, Sex and Division of Industry	127
ตาราง 5	จำนวนสถานประกอบการอุตสาหกรรมการผลิต จำแนกตามจำนวนวันทำงานต่อสัปดาห์ จำนวนชั่วโมงทำงานเฉลี่ยต่อวันของลูกจ้าง และหมวดย่อยอุตสาหกรรม	133
Table 5	Number of Manufacturing Establishments by Working Days Per Week, Working Hours Per Day of Employees and Division of Industry	133
ตาราง 6	ลูกจ้างเช่า/แรงงานเช่าในสถานประกอบการอุตสาหกรรมการผลิตในปี 2559 จำแนกตามสถานภาพการทำงาน เพศ และหมวดย่อยอุตสาหกรรม	137
Table 6	Leased Employees in Manufacturing Establishments in 2016 by Work Status, Sex and Division of Industry	137
ตาราง 7	จำนวนสถานประกอบการอุตสาหกรรมการผลิต จำแนกตามจำนวนวันทำงานต่อสัปดาห์ จำนวนชั่วโมงทำงานเฉลี่ยต่อวันของลูกจ้างเช่า และหมวดย่อยอุตสาหกรรม	139
Table 7	Number of Manufacturing Establishments by Working Days Per Week, Working Hours Per Day of Leased Employees and Division of Industry	139

สารบัญตารางสถิติ (ต่อ)
LIST OF STATISTICAL TABLES (Cont.)

		หน้า
ตาราง 8	ค่าตอบแทนแรงงานในปี 2559 จำแนกตามหมวดย่อยอุตสาหกรรม	140
Table 8	Remuneration in 2016 by Division of Industry	140
ตาราง 9	มูลค่าหลักทรัพย์และวัสดุประกอบฯ และสินค้าคงเหลือต้นปีและปลายปี 2559 จำแนกตามหมวดย่อยอุตสาหกรรม	144
Table 9	Value of Stocks at the Beginning and the End of 2016 by Division of Industry	144
ตาราง 10	ส่วนเปลี่ยนแปลงของมูลค่าหลักทรัพย์และวัสดุประกอบฯ และสินค้าคงเหลือในปี 2559 จำแนกตามหมวดย่อยอุตสาหกรรม	148
Table 10	Change in Value of Stocks in 2016 by Division of Industry	148
ตาราง 11	ค่าใช้จ่ายทั้งสิ้นของสถานประกอบการอุตสาหกรรมการผลิตในปี 2559 จำแนกตามหมวดย่อยอุตสาหกรรม	150
Table 11	Total Expenses of Manufacturing Establishments in 2016 by Division of Industry	150
ตาราง 12	รายรับทั้งสิ้นของสถานประกอบการอุตสาหกรรมการผลิตในปี 2559 จำแนกตามขนาดหมวดย่อยอุตสาหกรรม	154
Table 12	Total Receipts of Manufacturing Establishments in 2016 by Division of Industry	154
ตาราง 13	มูลค่าตามบัญชีของสินทรัพย์ถาวรในปี 2559 จำแนกตามขนาดของสถานประกอบการ	156
Table 13	Book Value of Fixed Assets in 2016 by Division of Industry	156
ตาราง 14	มูลค่าสินทรัพย์ถาวรที่เปลี่ยนแปลงระหว่าง มกราคม - ธันวาคม 2559 จำแนกตามหมวดย่อยอุตสาหกรรม	160
Table 14	Value of Fixed Assets Changed in January - December 2016 by Division of Industry	160

ตาราง 1 สถิติฐานอุตสาหกรรมการผลิตในปี 2559 จำแนกตามหมวดย่อยอุตสาหกรรม

Table 1 Summary of Basic Statistics for Manufacturing Establishments in 2016 by Division of Industry

รหัส Code	หมวดย่อยอุตสาหกรรม	จำนวน สถานประกอบการ Number of establishments	จำนวน คนทำงาน Number of persons engaged	ลูกจ้าง Employees		มูลค่าผลิต Value of gross output	ค่าใช้จ่าย ชั้นกลาง Intermediate consumption	มูลค่าเพิ่ม Value added	Division of industry
				จำนวน Number	ค่าตอบแทน แรงงาน Remuneration				
	รวม	7,351	16,289	7,760	292,763.4	2,963,385.3	1,907,162.0	1,056,223.3	Total
10	การผลิตผลิตภัณฑ์อาหาร	2,367	4,575	1,385	53,814.1	1,291,319.2	834,327.1	456,992.1	Manufacture of food products
11	การผลิตเครื่องดื่ม	59	480	371	36,726.6	252,977.7	168,864.1	84,113.6	Manufacture of beverages
12	การผลิตผลิตภัณฑ์ยาสูบ	1	D	D	D	D	D	D	Manufacture of tobacco products
13	การผลิตสิ่งทอ	919	2,460	1,648	10,087.0	65,858.0	38,703.8	27,154.2	Manufacture of textiles
14	การผลิตเสื้อผ้าเครื่องแต่งกาย	223	447	167	6,074.4	50,501.3	23,671.4	26,830.0	Manufacture of wearing apparels
15	การผลิตเครื่องหนังและผลิตภัณฑ์ที่เกี่ยวข้อง	6	18	-	-	4,207.8	886.2	3,321.6	Manufacture of leather and related products
16	การผลิตไม้และผลิตภัณฑ์จากไม้และไม้ก๊อก (ยกเว้นเฟอร์นิเจอร์) การผลิตสิ่งของจากฟาง และวัสดุถักสานอื่นๆ	3,189	5,587	2,258	5,245.8	125,006.1	66,178.2	58,827.9	Manufacture of wood and of products of wood and cork (except furniture); manufacture of articles of straw and plaiting materials
18	การพิมพ์และการผลิตซ้ำสื่อบันทึกข้อมูล	30	95	51	6,848.1	21,435.3	13,718.9	7,716.4	Printing and reproduction of recorded media
20	การผลิตเคมีภัณฑ์และผลิตภัณฑ์เคมี	4	80	77	556.0	1,298.1	936.4	361.7	Manufacture of chemicals and chemical products
22	การผลิตผลิตภัณฑ์ยางและพลาสติก	16	132	110	14,553.0	181,880.0	105,154.3	76,725.8	Manufacture of rubber and plastic products
23	การผลิตผลิตภัณฑ์อื่นๆ ที่ทำจากแร่โลหะ	115	762	593	117,844.7	597,917.3	421,416.2	176,501.1	Manufacture of other non-metallic mineral products
25	การผลิตผลิตภัณฑ์โลหะประดิษฐ์ (ยกเว้นเครื่องจักรและอุปกรณ์)	129	396	224	20,444.1	191,506.6	116,462.3	75,044.3	Manufacture of fabricated metal products (excepts machinery and equipment)
26	การผลิตผลิตภัณฑ์คอมพิวเตอร์ อิเล็กทรอนิกส์ และอุปกรณ์ที่ใช้ในทางทัศนศาสตร์	1	D	D	D	D	D	D	Manufacture of computers, electronic and optical products
28	การผลิตเครื่องจักรและเครื่องมือ ซึ่งมิได้จัด ประเภทไว้ในที่อื่น	2	D	D	D	D	D	D	Manufacture of machinery and equipment, n.e.c
29	การผลิตยานยนต์ รถพ่วง และรถกึ่งพ่วง	13	16	3	280.8	4,137.9	3,029.1	1,108.8	Manufacture of motor vehicles, trailers and semi-trailers

ตาราง 1 สถิติฐานอุตสาหกรรมการผลิตในปี 2559 จำแนกตามหมวดย่อยอุตสาหกรรม (ต่อ)

Table 1 Summary of Basic Statistics for Manufacturing Establishments in 2016 by Division of Industry (cont.)

รหัส Code	หมวดย่อยอุตสาหกรรม	จำนวน สถานประกอบการ Number of establishments	จำนวน คนทำงาน Number of persons engaged	ลูกจ้าง Employees		มูลค่าผลผลิต Value of gross output	ค่าใช้จ่าย ขั้นกลาง Intermediate consumption	มูลค่าเพิ่ม Value added	Division of industry
				จำนวน Number	ค่าตอบแทน แรงงาน Remuneration				
30	การผลิตอุปกรณ์ขนส่งอื่นๆ	2	D	-	-	D	D	D	Manufacture of other transport equipment
31	การผลิตเฟอร์นิเจอร์	4	152	144	2,918.2	37,517.7	26,609.8	10,907.9	Manufacture of furniture
32	การผลิตผลิตภัณฑ์อื่นๆ	234	456	140	4,262.3	35,768.4	21,568.8	14,199.5	Other manufacturing
33	การซ่อมและการติดตั้งเครื่องจักรและอุปกรณ์	23	63	35	3,749.3	29,878.4	19,887.7	9,990.7	Repair and installation of machinery and equipment
37	การจัดจำหน่ายเสีย	3	D	-	-	D	D	D	Sewerage
38	การเก็บรวบรวมของเสีย การบำบัด และการกำจัดของเสีย รวมถึงการนำของเสียกลับมาใช้ใหม่	11	432	429	789.4	12,430.7	8,796.9	3,633.8	Waste collection, treatment and disposal activities; materials recovery

หมายเหตุ : D หมายถึง ตัวเลขที่ไม่เปิดเผย

Note : D means disclosure prohibited.

ที่มา : สำนักอุตสาหกรรม พ.ศ. 2560 จังหวัดนครพนม สำนักงานสถิติแห่งชาติ กระทรวงดิจิทัลเพื่อเศรษฐกิจและสังคม

Source : The 2017 Industrial Census ,Nakhon Phanom Province, National Statistical Office, Ministry of Digital Economy and Society.

ตาราง 2 มูลค่าผลผลิตของสถานประกอบการอุตสาหกรรมการผลิตในปี 2559 จำแนกตามหมวดย่อยอุตสาหกรรม

Table 2 Value of Gross Output of Manufacturing Establishments In 2016 by Division of Industry

รหัส Code	หมวดย่อยอุตสาหกรรม	จำนวน สถาน- ประกอบการ Number of establishments	รวม Total	มูลค่าขายผลผลิต Sales of goods produced	รายรับจาก การขายสินค้า ที่ซื้อมาจากจำหน่าย ในสภาพเดิม Sales of goods purchased for resale	รายรับจากการ รับจ้างเหมาทำการ ผลิตสินค้า Receipts for contract and commission work	รายรับจากการ ให้เช่าอาคาร ฯลฯ และรายรับอื่น ๆ Receipts for rent on building etc. and other receipts	ส่วนเปลี่ยนแปลง มูลค่าสินค้าคงเหลือ Change in value of stocks of goods	Division of industry
	รวม	7,351	2,963,385.3	2,944,472.2	30,789.5	380.4	725.4	-12,982.2	Total
10	การผลิตผลิตภัณฑ์อาหาร	2,367	1,291,319.2	1,298,706.4	480.1	-	250.0	-8,117.3	Manufacture of food products
11	การผลิตเครื่องดื่ม	59	252,977.7	252,990.0	-	-	-	-12.3	Manufacture of beverages
12	การผลิตผลิตภัณฑ์ยาสูบ	1	D	D	-	-	-	-	Manufacture of tobacco products
13	การผลิตสิ่งทอ	919	65,858.0	67,724.1	250.0	-	50.0	-2,166.2	Manufacture of textiles
14	การผลิตเสื้อผ้าเครื่องแต่งกาย	223	50,501.3	50,415.1	-	62.4	-	23.8	Manufacture of wearing apparels
15	การผลิตเครื่องหนังและผลิตภัณฑ์ที่เกี่ยวข้อง	6	4,207.8	4,200.0	-	-	-	7.8	Manufacture of leather and related products
16	การผลิตไม้และผลิตภัณฑ์จากไม้และไม้ก๊อก (ยกเว้นเฟอร์นิเจอร์) การผลิตสิ่งของจากฟาง และวัสดุจากสถานอื่น ๆ	3,189	125,006.1	126,415.6	113.8	-	412.5	-1,935.7	Manufacture of wood and of products of wood and cork (except furniture); manufacture of articles of straw and plaiting materials
18	การพิมพ์และการผลิตซ้ำสิ่งอื่นที่กึ่งข้อมูล	30	21,435.3	21,532.5	-	-	-	-97.2	Printing and reproduction of recorded media
20	การผลิตเคมีภัณฑ์และผลิตภัณฑ์เคมี	4	1,298.1	1,310.0	-	-	-	-11.9	Manufacture of chemicals and chemical products
22	การผลิตผลิตภัณฑ์ยางและพลาสติก	16	181,880.0	181,896.7	-	-	-	-16.7	Manufacture of rubber and plastic products
23	การผลิตผลิตภัณฑ์อื่น ๆ ที่ทำจากแร่โลหะ	115	597,917.3	596,264.4	2,839.8	-	-	-1,186.9	Manufacture of other non-metallic mineral products
25	การผลิตผลิตภัณฑ์โลหะประดิษฐ์ (ยกเว้นเครื่องจักรและอุปกรณ์)	129	191,506.6	188,931.2	2,106.9	318.1	-	150.5	Manufacture of fabricated metal products (excepts machinery and equipment)
26	การผลิตผลิตภัณฑ์คอมพิวเตอร์ อิเล็กทรอนิกส์ และอุปกรณ์ที่ใช้ในทางทัศนศาสตร์	1	D	D	-	-	-	D	Manufacture of computers, electronic and optical products

ตาราง 2 มูลค่าผลผลิตของสถานประกอบการอุตสาหกรรมการผลิตในปี 2559 จำแนกตามหมวดย่อยอุตสาหกรรม (ต่อ)

Table 2 Value of Gross Output of Manufacturing Establishments In 2016 by Division of Industry (cont.)

รหัส Code	หมวดย่อยอุตสาหกรรม	จำนวน- ประกอบการ Number of establishments	รวม Total	มูลค่าขายผลผลิต Sales of goods produced	รายรับจาก การขายสินค้า ที่ซื้อมาจากจำหน่าย ในสภาพเดิม Sales of goods purchased for resale	รายรับจากการ รับจ้างเหมาทำการ ผลิตสินค้า Receipts for contract and commission work	รายรับจากการ ให้เช่าอาคาร ฯลฯ และรายรับอื่น ๆ Receipts for rent on building etc. and other receipts	ส่วนเปลี่ยนแปลง มูลค่าสินค้าคงเหลือ Change in value of stocks of goods	Division of industry
28	การผลิตเครื่องจักรและเครื่องมือ ซึ่งมีได้จัดประเภทไว้ในที่อื่น	2	D	D	-	-	-	D	Manufacture of machinery and equipment, n.e.c
29	การผลิตยานยนต์ รถพ่วง และรถกึ่งพ่วง	13	4,137.9	4,654.0	14.3	-	-	-530.4	Manufacture of motor vehicles, trailers and semi-trailers
30	การผลิตอุปกรณ์ขนส่งอื่น ๆ	2	D	D	-	-	-	-	Manufacture of other transport equipment
31	การผลิตเฟอร์นิเจอร์	4	37,517.7	37,555.5	80.0	-	-	-117.8	Manufacture of furniture
32	การผลิตผลิตภัณฑ์อื่น ๆ	234	35,768.4	35,020.6	184.2	-	-	563.6	Other manufacturing
33	การซ่อมและการติดตั้งเครื่องจักรและอุปกรณ์	23	29,878.4	15,145.0	14,720.6	-	-	12.9	Repair and installation of machinery and equipment
37	การจัดการน้ำเสีย	3	D	D	-	-	-	-	Sewerage
38	การเก็บรวบรวมของเสีย การบำบัด และการกำจัดของเสีย รวมถึงการนำของเสียกลับมาใช้ใหม่	11	12,430.7	1,950.3	10,000.0	-	12.9	467.5	Waste collection, treatment and disposal activities; materials recovery

หมายเหตุ : D หมายถึง ตัวเลขที่ไม่เปิดเผย

Note : D means disclosure prohibited.

ที่มา : สำมะโนอุตสาหกรรม พ.ศ. 2560 จังหวัดนครพนม สำนักงานสถิติแห่งชาติ กระทรวงดิจิทัลเพื่อเศรษฐกิจและสังคม

Source : The 2017 Industrial Census ,Nakhon Phanom Province, National Statistical Office, Ministry of Digital Economy and Society.

ตาราง 3 ค่าใช้จ่ายชนกลางของสถานประกอบการอุตสาหกรรมผลิตในปี 2559 จำแนกตามหมวดย่อยอุตสาหกรรม

Table 3 Intermediate Consumption of Manufacturing Establishments In 2016 by Division of Industry

รหัส Code	หมวดย่อยอุตสาหกรรม	จำนวน สถาน- ประกอบการ Number of establishments	รวม Total	ค่าซื้อวัตถุดิบ และวัสดุประกอบ ที่ใช้ในการผลิต Purchase of materials and components	ค่าเชื้อเพลิง Cost of fuels	ค่าไฟฟ้า ที่จ่ายในการผลิต Cost of electricity used in production	ค่าติดตั้งซ่อมแซมและ บำรุงรักษาสินค้า ที่จำหน่ายให้ลูกค้า Cost of repair and maintenance sales of goods of purchase	ค่าติดตั้งซ่อมแซมและ บำรุงรักษาเครื่องจักร เครื่องมือ Cost of repair and maintenance of machinery and equipment	Division of industry	รวม Total
		7,351	1,907,162.0	1,459,133.0	44,887.4	135,342.6	699.0	34,269.7		34,269.7
10	การผลิตผลิตภัณฑ์อาหาร	2,367	834,327.1	677,712.4	15,135.5	45,643.3	40.0	23,469.9	Manufacture of food products	
11	การผลิตเครื่องดื่ม	59	168,864.1	66,876.9	7,893.4	44,532.0	549.1	3,735.2	Manufacture of beverages	
12	การผลิตผลิตภัณฑ์ยาสูบ	1	D	D	D	D	-	D	Manufacture of tobacco products	
13	การผลิตสิ่งทอ	919	38,703.8	30,295.4	1,477.2	1,574.7	-	177.2	Manufacture of textiles	
14	การผลิตเสื้อผ้าเครื่องแต่งกาย	223	23,671.4	18,458.2	406.7	1,589.2	-	161.9	Manufacture of wearing apparels	
15	การผลิตเครื่องหนังและผลิตภัณฑ์ที่เกี่ยวข้อง	6	886.2	840.0	7.2	7.2	-	-	Manufacture of leather and related products	
16	การผลิตไม้และผลิตภัณฑ์จากไม้และไม้ก๊อก (ยกเว้นเฟอร์นิเจอร์) การผลิตสิ่งของจากฟาง และวัสดุจากสถานอื่น ๆ	3,189	66,178.2	56,450.6	541.1	2,063.6	-	287.3	Manufacture of wood and of products of wood and cork (except furniture); manufacture of articles of straw and plaiting materials	
18	การพิมพ์และการผลิตซ้ำสื่อบันทึกข้อมูล	30	13,718.9	10,856.3	47.1	579.2	-	466.1	Printing and reproduction of recorded media	
20	การผลิตเคมีภัณฑ์และผลิตภัณฑ์เคมี	4	936.4	451.0	4.8	8.4	-	0.5	Manufacture of chemicals and chemical products	
22	การผลิตผลิตภัณฑ์ยางและพลาสติก	16	105,154.2	78,525.0	18.5	24,028.5	-	6.7	Manufacture of rubber and plastic products	
23	การผลิตผลิตภัณฑ์อื่น ๆ ที่ทำจากแร่โลหะ	115	421,416.2	330,337.6	15,792.5	4,536.1	-	4,418.9	Manufacture of other non-metallic mineral products	
25	การผลิตผลิตภัณฑ์โลหะประดิษฐ์ (ยกเว้นเครื่องจักรและอุปกรณ์)	129	116,462.3	104,047.7	994.4	2,107.5	-	592.0	Manufacture of fabricated metal products (excepts machinery and equipment)	
26	การผลิตผลิตภัณฑ์คอมพิวเตอร์ อิเล็กทรอนิกส์ และอุปกรณ์ที่ใช้ในทางทันตศาสตร์	1	D	D	D	D	-	D	Manufacture of computers, electronic and optical products	

ตาราง 3 ค่าใช้จ่ายขั้นกลางของสถานประกอบการอุตสาหกรรมผลิตในปี 2559 จำแนกตามหมวดย่อยอุตสาหกรรม (ต่อ)

Table 3 Intermediate Consumption of Manufacturing Establishments In 2016 by Division of Industry (cont.)

รหัส Code	หมวดย่อยอุตสาหกรรม	จำนวน สถาน- ประกอบาร Number of establishments	รวม Total	ค่าซื้อวัตถุดิบ และวัสดุประกอบ ที่ใช้ในการผลิต Purchase of materials and components	ค่าเชื้อเพลิง Cost of fuels	ค่าไฟฟ้า ที่จ่ายในการผลิต Cost of electricity used in production	ค่าติดตั้งซ่อมแซมและ		Division of industry
							บำรุงรักษาเครื่องจักร เครื่องมือ	บำรุงรักษาสินค้า ที่จำหน่ายให้ลูกค้า Cost of repair and maintenance sales of goods of purchase	
28	การผลิตเครื่องจักรและเครื่องมือ ซึ่งมีได้จัด ประเภทไว้ในที่อื่น	2	D	D	D	D	D	D	Manufacture of machinery and equipment, n.e.c
29	การผลิตยานยนต์ รถพ่วง และรถกึ่งพ่วง	13	3,029.1	2,392.0	101.4	109.2	-	28.6	Manufacture of motor vehicles, trailers and semi-trailers
30	การผลิตอุปกรณ์ขนส่งอื่น ๆ	2	D	D	-	D	D	-	Manufacture of other transport equipment
31	การผลิตเฟอร์นิเจอร์	4	26,609.8	22,671.1	-	2,412.2	-	1.8	Manufacture of furniture
32	การผลิตผลิตภัณฑ์อื่น ๆ	234	21,568.8	17,686.9	942.2	763.4	-	121.0	Other manufacturing
33	การซ่อมและการติดตั้งเครื่องจักรและอุปกรณ์	23	19,887.7	5,537.2	164.3	466.2	86.0	56.7	Repair and installation of machinery and equipment
37	การจัดกรน้ำเสีย	3	D	-	D	D	-	D	Sewerage
38	การเก็บรวบรวมของเสีย การบำบัด และการกำจัด ของเสีย รวมถึงการนำของเสียกลับมาใช้ใหม่	11	8,796.9	612.8	48.0	52.0	-	77.0	Waste collection, treatment and disposal activities; materials recovery

หมายเหตุ : D หมายถึง ตัวเลขที่ไม่เปิดเผย

Note : D means disclosure prohibited.

ที่มา : สำนักข้อมูลทางสถิติแห่งชาติ กระทรวงดิจิทัลเพื่อเศรษฐกิจและสังคม

Source : The 2017 Industrial Census ,Nakhon Phanom Province, National Statistical Office, Ministry of Digital Economy and Society.

(พันบาท In Thousand Baht)

ตาราง 3 ค่าใช้จ่ายชนกลางของสถานประกอบการอุตสาหกรรมผลิตในปี 2559 จำแนกตามหมวดย่อยอุตสาหกรรม (ต่อ)

Table 3 Intermediate Consumption of Manufacturing Establishments in 2016 by Division of Industry (cont.)

รหัส Code	หมวดย่อยอุตสาหกรรม	จำนวน สถาน- ประกอบการ Number of establishments	รวม Total	ค่าซื้อสินค้า ที่ซื้อมาจำหน่าย ในสภาพเดิม Purchase of goods for resale	ค่าจ้างเหมาจ่ายให้ สถานประกอบการ อื่นผลิตสินค้าให้ Cost of contract and commission work	ค่าธรรมเนียมที่จ่าย สำหรับ ลูกจ้างเช่า Fees paid for leased employees	ค่าใช้จ่ายอื่น ๆ Other expenses	ส่วนเปลี่ยนแปลง มูลค่าวัตถุดิบและ วัสดุประกอบอื่นๆ คงเหลือ Change in value of stocks of materials and components	Division of industry
	รวม	7,351	1,907,162.0	26,856.1	175.1	248.0	174,192.0	-31,359.1	Total
10	การผลิตผลิตภัณฑ์อาหาร	2,367	834,327.1	216.5	-	248.0	59,854.5	-12,007.1	Manufacture of food products
11	การผลิตเครื่องดื่ม	59	168,864.1	-	76.5	-	45,043.3	-157.8	Manufacture of beverages
12	การผลิตผลิตภัณฑ์ยาสูบ	1	D	-	-	-	D	D	Manufacture of tobacco products
13	การผลิตสิ่งทอ	919	38,703.8	200.0	-	-	3,330.5	-1,648.8	Manufacture of textiles
14	การผลิตเสื้อผ้าเครื่องแต่งกาย	223	23,671.4	124.7	-	-	2,791.2	-139.5	Manufacture of wearing apparels
15	การผลิตเครื่องหนังและผลิตภัณฑ์ที่เกี่ยวข้อง	6	886.2	-	-	-	28.8	-3.0	Manufacture of leather and related products
16	การผลิตไม้และผลิตภัณฑ์จากไม้และไม้ก๊อก (ยกเว้นเฟอร์นิเจอร์) การผลิตสิ่งของจากฟาง และวัสดุไม้สถานอื่นๆ	3,189	66,178.2	264.0	-	-	5,673.8	-897.9	Manufacture of wood and of products of wood and cork (except furniture); manufacture of articles of straw and plaiting materials
18	การพิมพ์และการผลิตซ้ำสิ่งอื่นที่กึ่งข้อมูล	30	13,718.9	15.6	-	-	1,619.2	-135.4	Printing and reproduction of recorded media
20	การผลิตเคมีภัณฑ์และผลิตภัณฑ์เคมี	4	936.4	-	-	-	237.1	-234.6	Manufacture of chemicals and chemical products
22	การผลิตผลิตภัณฑ์ยางและพลาสติก	16	105,154.2	-	-	-	2,511.5	-64.1	Manufacture of rubber and plastic products
23	การผลิตผลิตภัณฑ์อื่น ๆ ที่ได้จากแร่โลหะ	115	421,416.2	4,943.0	-	-	39,982.2	-21,405.9	Manufacture of other non-metallic mineral products
25	การผลิตผลิตภัณฑ์โลหะประดิษฐ์ (ยกเว้นเครื่องจักรและอุปกรณ์)	129	116,462.3	1,102.5	98.7	-	6,522.1	-997.5	Manufacture of fabricated metal products (excepts machinery and equipment)
26	การผลิตผลิตภัณฑ์คอมพิวเตอร์ อิเล็กทรอนิกส์ และอุปกรณ์ที่ใช้ในทางทัศนศาสตร์	1	D	-	-	-	D	-	Manufacture of computers, electronic and optical products

ตาราง 3 ค่าใช้จ่ายขั้นกลางของสถานประกอบการอุตสาหกรรมผลิตในปี 2559 จำแนกตามหมวดย่อยอุตสาหกรรม (ต่อ)

Table 3 Intermediate Consumption of Manufacturing Establishments in 2016 by Division of Industry (cont.)

รหัส Code	หมวดย่อยอุตสาหกรรม Division of industry	จำนวน สถาน- ประกอบ การ Number of establishments	รวม Total	ค่าซื้อสินค้า ที่เข้ามาจำหน่าย ในสภาพเดิม Purchase of goods for resale	ค่าจ้างเหมาจ่ายให้ สถานประกอบการ อื่นผลิตสินค้าให้ Cost of contract and commission work	ค่าธรรมเนียมที่จ่าย สำหรับ ลูกจ้างเช่า Fees paid for leased employees	ค่าใช้จ่ายอื่น ๆ Other expenses	ส่วนเปลี่ยนแปลง มูลค่าวัตถุดิบและ วัสดุประกอบอื่นๆ คงเหลือ Change in value of stocks of materials and components	Division of industry
28	การผลิตเครื่องจักรและเครื่องมือ ซึ่งมีได้จัด ประเภทไว้ในที่อื่น	2	D	-	-	-	D	D	Manufacture of machinery and equipment, n.e.c
29	การผลิตยานยนต์ รถพ่วง และรถกึ่งพ่วง	13	3,029.1	13.0	-	-	273.4	-111.5	Manufacture of motor vehicles, trailers and semi-trailers
30	การผลิตอุปกรณ์ขนส่งอื่นๆ	2	D	-	-	-	D	D	Manufacture of other transport equipment
31	การผลิตเฟอร์นิเจอร์	4	26,609.8	50.0	-	-	1,017.6	-457.1	Manufacture of furniture
32	การผลิตผลิตภัณฑ์อื่นๆ	234	21,568.8	211.3	-	-	1,829.1	-15.0	Other manufacturing
33	การซ่อมและการติดตั้งเครื่องจักรและอุปกรณ์	23	19,887.7	12,515.4	-	-	970.2	-91.6	Repair and installation of machinery and equipment
37	การจัดการน้ำเสีย	3	D	-	-	-	D	-	Sewerage
38	การเก็บรวบรวมของเสีย การบำบัด และการกำจัด ของเสีย รวมถึงการนำของเสียกลับมาใช้ใหม่	11	8,796.9	7,200.0	-	-	534.0	-273.1	Waste collection, treatment and disposal activities; materials recovery

หมายเหตุ : D หมายถึง ตัวเลขที่ไม่เปิดเผย

Note : D means disclosure prohibited.

ที่มา : สำนักข้อมูลสถิติแห่งชาติ กระทรวงดิจิทัลเพื่อเศรษฐกิจและสังคม

Source : The 2017 Industrial Census ,Nakhon Phanom Province, National Statistical Office, Ministry of Digital Economy and Society.

ตาราง 4 คนทำงานในสถานประกอบการอุตสาหกรรมผลิตในปี 2559 จำแนกตามสถานภาพการทำงาน เพศ และจำนวนตามหมวดย่อยอุตสาหกรรม

Table 4 Persons Engaged in Manufacturing Establishments In 2016 by Work Status, Sex and by Division of Industry

รหัส Code	หมวดย่อยอุตสาหกรรม	จำนวน สถาน- ประกอบการ Number of establishments	รวม Total		คนทำงานโดยไม่ได้รับค่าจ้าง/ เงินเดือน Unpaid workers				Division of industry
			รวม Total	ชาย Male	หญิง Female	รวม Total	ชาย Male	หญิง Female	
	รวม	7,351	16,289	6,640	9,649	8,529	4,075	4,454	Total
10	การผลิตผลิตภัณฑ์อาหาร	2,367	4,575	3,046	1,529	3,190	2,320	870	Manufacture of food products
11	การผลิตเครื่องดื่ม	59	480	339	141	109	61	48	Manufacture of beverages
12	การผลิตผลิตภัณฑ์ยาสูบ	1	D	D	-	D	D	-	Manufacture of tobacco products
13	การผลิตสิ่งทอ	919	2,460	47	2,413	812	17	794	Manufacture of textiles
14	การผลิตเสื้อผ้าเครื่องแต่งกาย	223	447	70	377	280	63	217	Manufacture of wearing apparel
15	การผลิตเครื่องหนังและผลิตภัณฑ์ที่เกี่ยวข้อง	6	18	12	6	18	12	6	Manufacture of leather and related products
16	การผลิตไม้และผลิตภัณฑ์ที่ไม่ใช่ไม้ก๊อก (ยกเว้นเฟอร์นิเจอร์) การผลิตสิ่งของจากฟาง และวัสดุถักสานอื่นๆ	3,189	5,587	1,413	4,174	3,329	1,110	2,219	Manufacture of wood and of products of wood and cork (except furniture); manufacture of articles of straw and plaiting materials
18	การพิมพ์และการผลิตข้อเขียนที่กึ่งข้อมูล	30	95	65	31	44	30	14	Printing and reproduction of recorded media
20	การผลิตเคมีภัณฑ์และผลิตภัณฑ์เคมี	4	80	14	66	3	3	-	Manufacture of chemicals and chemical products
22	การผลิตผลิตภัณฑ์ยางและพลาสติก	16	132	65	67	22	15	7	Manufacture of rubber and plastic products
23	การผลิตผลิตภัณฑ์อื่นๆ ที่ทำจากแร่โลหะ	115	762	532	230	169	98	71	Manufacture of other non-metallic mineral products
25	การผลิตผลิตภัณฑ์โลหะประดิษฐ์ (ยกเว้นเครื่องจักรและอุปกรณ์)	129	396	345	52	173	144	29	Manufacture of fabricated metal products (excepts machinery and equipment)
26	การผลิตผลิตภัณฑ์คอมพิวเตอร์ อิเล็กทรอนิกส์ และอุปกรณ์ที่ใช้ในทางทัศนศาสตร์	1	D	D	D	-	-	-	Manufacture of computers, electronic and optical products
28	การผลิตเครื่องจักรและเครื่องมือ ซึ่งมีได้จัด ประเภทไว้ในที่อื่น	2	D	D	D	D	D	D	Manufacture of machinery and equipment, n.e.c
29	การผลิตยานยนต์ รถพ่วง และรถกึ่งพวง	13	16	16	-	13	13	-	Manufacture of motor vehicles, trailers and semi-trailers
30	การผลิตอุปกรณ์ขนส่งอื่นๆ	2	D	D	-	D	D	-	Manufacture of other transport equipment

ตาราง 4 คนทำงานในสถานประกอบการอุตสาหกรรมผลิตในปี 2559 จำแนกตามสถานภาพการทำงาน เพศ และจำนวนหมวดอายุอุตสาหกรรม (ต่อ)
Table 4 Persons Engaged in Manufacturing Establishments In 2016 by Work Status, Sex and by Division of Industry (cont.)

รหัส Code	หมวดอายุอุตสาหกรรม	จำนวน สถาน- ประกอบการ Number of establishments	รวม Total		คนทำงานโดยไม่ได้รับค่าจ้าง/ เงินเดือน Unpaid workers				Division of industry
			รวม Total	ชาย Male	หญิง Female	รวม Total	ชาย Male	หญิง Female	
31	การผลิตเฟอร์นิเจอร์	4	152	83	69	8	7	1	Manufacture of furniture
32	การผลิตผลิตภัณฑ์อื่น ๆ	234	456	218	239	316	148	168	Other manufacturing
33	การซ่อมและการติดตั้งเครื่องจักรและอุปกรณ์	23	63	55	8	28	24	4	Repair and installation of machinery and equipment
37	การจัดการน้ำเสีย	3	D	D	D	D	D	D	Sewerage
38	การเก็บรวบรวมของเสีย การบำบัด และการกำจัดของเสีย รวมถึงการนำของเสียกลับมาใช้ใหม่	11	432	203	229	3	2	1	Waste collection, treatment and disposal activities; materials recovery

หมายเหตุ : D หมายถึง ตัวเลขที่ไม่เปิดเผย

Note : D means disclosure prohibited.

ที่มา : สำนักทะเบียนอุตสาหกรรม พ.ศ.2560 จังหวัด นครพนม สำนักงานสถิติแห่งชาติ กระทรวงดิจิทัลเพื่อเศรษฐกิจและสังคม

Source : The 2017 Industrial Census, Nakhon Phanom Province, National Statistical Office, Ministry of Digital Economy and Society.

ตาราง 4 คนทำงานในสถานประกอบการอุตสาหกรรมผลิตในปี 2559 จำแนกตามสถานภาพการทำงาน เพศ และจำนวนตามหมวดย่อยอุตสาหกรรม (ต่อ)

Table 4 Persons Engaged in Manufacturing Establishments In 2016 by Work Status, Sex and by Division of Industry (cont.)

รหัส Code	หมวดย่อยอุตสาหกรรม	จำนวน สถาน- ประกอบการ Number of establishments	รวม Total		ถูกจ้างในกรรมวิธีการผลิต Operatives				ผู้ปฏิบัติงานไม่มีฝีมือ Unskill labour		Division of industry				
			รวม Total	ชาย Male	หญิง Female	รวม Total	ชาย Male	หญิง Female	รวม Total	ชาย Male		หญิง Female			
													รวม Total	ชาย Male	หญิง Female
รวม		7,351	16,289	6,640	9,649	7,582	2,501	5,081	7,112	2,179	4,933	470	322	148	Total
10	การผลิตผลิตภัณฑ์อาหาร	2,367	4,575	3,046	1,529	1,338	701	637	1,243	646	597	95	55	40	Manufacture of food products
11	การผลิตเครื่องดื่ม	59	480	339	141	332	258	75	230	171	59	102	86	16	Manufacture of beverages
12	การผลิตผลิตภัณฑ์ยาสูบ	1	D	D	-	D	D	D	D	D	-	D	D	D	- Manufacture of tobacco products
13	การผลิตสิ่งทอ	919	2,460	47	2,413	1,648	30	1,618	1,575	30	1,545	73	-	73	Manufacture of textiles
14	การผลิตเสื้อผ้าเครื่องแต่งกาย	223	447	70	377	161	7	154	158	7	151	3	-	3	Manufacture of wearing apparels
15	การผลิตเครื่องหนังและผลิตภัณฑ์ที่เกี่ยวข้อง	6	18	12	6	-	-	-	-	-	-	-	-	-	- Manufacture of leather and related products
16	การผลิตไม้และผลิตภัณฑ์จากไม้และไม้กอก (ยกเว้นเฟอร์นิเจอร์) การผลิตสิ่งของจากฟาง และวัสดุจากสานอื่นๆ	3,189	5,587	1,413	4,174	2,257	303	1,954	2,246	292	1,954	11	11	-	Manufacture of wood and of products of wood and cork (except furniture); manufacture of articles of straw and plaiting materials
18	การพิมพ์และการผลิตซ้ำที่ข้อมูล	30	95	65	31	45	35	11	40	30	11	5	5	-	Printing and reproduction of recorded media
20	การผลิตเคมีภัณฑ์และผลิตภัณฑ์เคมี	4	80	14	66	77	11	66	77	11	66	-	-	-	Manufacture of chemicals and chemical products
22	การผลิตผลิตภัณฑ์ยางและพลาสติก	16	132	65	67	100	50	50	100	50	50	-	-	-	Manufacture of rubber and plastic products
23	การผลิตผลิตภัณฑ์อื่นๆ ที่ทำจากแร่โลหะ	115	762	532	230	548	426	122	471	352	119	77	74	3	Manufacture of other non-metallic mineral products
25	การผลิตผลิตภัณฑ์โลหะประดิษฐ์ (ยกเว้นเครื่องจักรและอุปกรณ์)	129	396	345	52	212	199	13	203	192	11	8	7	2	Manufacture of fabricated metal products (excepts machinery and equipment)
26	การผลิตผลิตภัณฑ์คอมพิวเตอร์ อิเล็กทรอนิกส์ และอุปกรณ์ที่ใช้ในทางทัศนศาสตร์	1	D	D	D	D	D	D	D	D	D	D	-	D	Manufacture of computers, electronic and optical products
28	การผลิตเครื่องจักรและเครื่องมือ ซึ่งไม่ได้จัด ประเภทไว้นที่อื่น	2	D	D	D	D	D	-	D	D	-	D	D	-	Manufacture of machinery and equipment, n.e.c
29	การผลิตยานยนต์ รถพ่วง และรถกึ่งพ่วง	13	16	16	-	3	3	-	3	3	-	-	-	-	Manufacture of motor vehicles, trailers and semi-trailers

ตาราง 4 คนทำงานในสถานประกอบการอุตสาหกรรมผลิตในปี 2559 จำแนกตามสถานภาพการทำงาน เพศ และจำนวนตามหมวดอุตสาหกรรม (ต่อ)
Table 4 Persons Engaged in Manufacturing Establishments In 2016 by Work Status, Sex and by Division of Industry (cont.)

รหัส Code	หมวดย่อยอุตสาหกรรม	จำนวน สถาน- ประกอบการ Number of establishments	รวม Total		ถูกจ้างในกรรมวิธีการผลิต Operatives				ผู้ปฏิบัติงานไม่มีฝีมือ Unskill labour		Division of industry			
			รวม Total	ชาย Male	หญิง Female	ผู้ปฏิบัติงานมีฝีมือ Skill labour		ผู้ปฏิบัติงานไม่มีฝีมือ Unskill labour						
						รวม Total	ชาย Male	หญิง Female	รวม Total	ชาย Male		หญิง Female		
30	การผลิตอุปกรณ์ขนส่งอื่นๆ	2	D	-	-	-	-	-	-	-	-	-	Manufacture of other transport equipment	
31	การผลิตเฟอร์นิเจอร์	4	152	83	69	141	73	68	126	68	58	15	5	10 Manufacture of furniture
32	การผลิตผลิตภัณฑ์อื่นๆ	234	456	218	239	140	70	70	140	70	70	-	-	- Other manufacturing
33	การซ่อมและการติดตั้งเครื่องจักรและอุปกรณ์	23	63	55	8	26	26	-	26	26	-	-	-	- Repair and installation of machinery and equipment
37	การจัดการน้ำเสีย	3	D	D	D	-	-	-	-	-	-	-	-	- Sewerage
38	การเก็บรวบรวมของเสีย การบำบัด และการกำจัดของเสีย รวมถึงการนำของเสียกลับมาใช้ใหม่	11	432	203	229	429	201	228	429	201	228	201	228	Waste collection, treatment and disposal activities; materials recovery

หมายเหตุ : D หมายถึง ตัวเลขที่ไม่เปิดเผย

Note : D means disclosure prohibited.

ที่มา : สำมะโนอุตสาหกรรม พ.ศ.2560 จังหวัด นครพนม สำนักงานสถิติแห่งชาติ กระทรวงดิจิทัลเพื่อเศรษฐกิจและสังคม

Source : The 2017 Industrial Census, Nakhon Phanom Province, National Statistical Office, Ministry of Digital Economy and Society.

ตาราง 4 คนทำงานในสถานประกอบการอุตสาหกรรมผลิตในปี 2559 จำแนกตามสถานภาพการทำงาน เพศ และจำนวนตามหมวดอุตสาหกรรม (ต่อ)

Table 4 Persons Engaged in Manufacturing Establishments In 2016 by Work Status, Sex and by Division of Industry (cont.)

รหัส Code	หมวดย่อยอุตสาหกรรม	จำนวน สถาน- ประกอบการ Number of establishments	รวม Total		ลูกจ้างอื่น ๆ Other employees		Division of industry		
			รวม Total	ชาย Male	หญิง Female	รวม Total		ชาย Male	หญิง Female
รวม		7,351	16,289	6,640	9,649	178	64	114	Total
10	การผลิตผลิตภัณฑ์อาหาร	2,367	4,575	3,046	1,529	47	25	22	Manufacture of food products
11	การผลิตเครื่องดื่ม	59	480	339	141	39	20	19	Manufacture of beverages
12	การผลิตผลิตภัณฑ์ยาสูบ	1	D	D	-	-	-	-	Manufacture of tobacco products
13	การผลิตสิ่งทอ	919	2,460	47	2,413	-	-	-	Manufacture of textiles
14	การผลิตเสื้อผ้าเครื่องแต่งกาย	223	447	70	377	6	-	6	Manufacture of wearing apparels
15	การผลิตเครื่องหนังและผลิตภัณฑ์ที่เกี่ยวข้อง	6	18	12	6	-	-	-	Manufacture of leather and related products
16	การผลิตไม้และผลิตภัณฑ์จากไม้และไม้ก๊อก (ยกเว้นเฟอร์นิเจอร์) การผลิตสิ่งของจากฟาง และวัสดุอัดก้อนอื่นๆ	3,189	5,587	1,413	4,174	1	-	1	Manufacture of wood and of products of wood and cork (except furniture); manufacture of articles of straw and plaiting materials
18	การพิมพ์และการผลิตซ์ื่อบันทึกข้อมูล	30	95	65	31	6	-	6	Printing and reproduction of recorded media
20	การผลิตเคมีภัณฑ์และผลิตภัณฑ์เคมี	4	80	14	66	-	-	-	Manufacture of chemicals and chemical products
22	การผลิตผลิตภัณฑ์ยางและพลาสติก	16	132	65	67	10	-	10	Manufacture of rubber and plastic products
23	การผลิตผลิตภัณฑ์อื่นๆ ที่ทำจากแร่โลหะ	115	762	532	230	45	9	36	Manufacture of other non-metallic mineral products
25	การผลิตผลิตภัณฑ์โลหะประดิษฐ์ (ยกเว้นเครื่องจักรและอุปกรณ์)	129	396	345	52	12	2	10	Manufacture of fabricated metal products (excepts machinery and equipment)
26	การผลิตผลิตภัณฑ์คอมพิวเตอร์ อิเล็กทรอนิกส์ และอุปกรณ์ที่ใช้ในทางทัศนศาสตร์	1	D	D	D	-	-	-	Manufacture of computers, electronic and optical products
28	การผลิตเครื่องจักรและเครื่องมือ ซึ่งมิได้จัด ประเภทไว้ในที่อื่น	2	D	D	D	-	-	-	Manufacture of machinery and equipment, n.e.c
29	การผลิตยานยนต์ รถพ่วง และรถกึ่งพ่วง	13	16	16	-	-	-	-	Manufacture of motor vehicles, trailers and semi-trailers
30	การผลิตอุปกรณ์ขนส่งอื่นๆ	2	D	D	-	-	-	-	Manufacture of other transport equipment
31	การผลิตเฟอร์นิเจอร์	4	152	83	69	3	3	-	Manufacture of furniture
32	การผลิตผลิตภัณฑ์อื่นๆ	234	456	218	239	-	-	-	Other manufacturing

ตาราง 4 คนทำงานในสถานประกอบการอุตสาหกรรมผลิตในปี 2559 จำแนกตามสถานภาพการทำงาน เพศ และจำนวนตามหมวดย่อยอุตสาหกรรม (ต่อ)
Table 4 Persons Engaged in Manufacturing Establishments In 2016 by Work Status, Sex and by Division of Industry (cont.)

รหัส Code	หมวดย่อยอุตสาหกรรม	จำนวน สถาน- ประกอบการ Number of establishments	รวม Total		ลูกจ้างอื่น ๆ Other employees		Division of industry		
			รวม Total	ชาย Male	หญิง Female	รวม Total		ชาย Male	หญิง Female
33	การซ่อมและการติดตั้งเครื่องจักรและอุปกรณ์	23	63	55	8	9	4	Repair and installation of machinery and equipment	
37	การจัดการณ์เสีย	3	D	D	D	-	-	Sewerage	
38	การเก็บรวบรวมของเสีย การบำบัด และการกำจัด ของเสีย รวมถึงการนำของเสียกลับมาใช้ใหม่	11	432	203	229	-	-	Waste collection, treatment and disposal activities; materials recovery	

หมายเหตุ : D หมายถึง ตัวเลขที่ไม่เปิดเผย

Note : D means disclosure prohibited.

ที่มา : สำมะโนอุตสาหกรรม พ.ศ.2560 จังหวัด นครพนม สำนักงานสถิติแห่งชาติ กระทรวงดิจิทัลเพื่อเศรษฐกิจและสังคม

Source : The 2017 Industrial Census, Nakhon Phanom Province, National Statistical Office, Ministry of Digital Economy and Society.

ตาราง 5 จำนวนสถานประกอบการอุตสาหกรรมผลิต จำแนกตามจำนวนวันทำงานต่อสัปดาห์ จำนวนชั่วโมงทำงานเฉลี่ยต่อวันของลูกจ้าง และจำแนกตามหมวดอุตสาหกรรม
 Table 5 Number of Manufacturing Establishments by Working Days Per Week, Working Hours Per Day of Employees and by Division of Industry

รหัส Code	หมวดย่อยอุตสาหกรรม	จำนวน สถาน ประกอบการ Number of establishments	คนทำงานโดยไม่ได้รับค่าจ้าง/เงินเดือน			ลูกจ้างในกรรมวิธีการผลิต			Division of industry					
			Unpaid workers			Operatives								
			จำนวนวันทำงานต่อสัปดาห์ Number of working days per week	จำนวนชั่วโมงทำงานเฉลี่ยต่อวัน Number of working hours per day	จำนวนวันทำงานต่อสัปดาห์ Number of working days per week	จำนวนชั่วโมงทำงานเฉลี่ยต่อวัน Number of working hours per day	จำนวนวันทำงานต่อสัปดาห์ Number of working days per week	จำนวนชั่วโมงทำงานเฉลี่ยต่อวัน Number of working hours per day						
			≤ 5	< 8	8 - 10	11 - 12	≤ 5	6	7	< 8	8 - 10	11 - 12		
รวม		7,351	1,820	4,619	5,116	1,733	10	303	199	463	626	332	7	Total
10	การผลิตผลิตภัณฑ์อาหาร	2,367	1,124	20	1,177	1,616	702	2	29	23	90	61	77	3 Manufacture of food products
11	การผลิตเครื่องดื่ม	59	6	24	18	20	25	2	2	26	9	10	25	2 Manufacture of beverages
12	การผลิตผลิตภัณฑ์ยาสูบ	1	-	D	-	-	D	-	-	D	-	-	D	- Manufacture of tobacco products
13	การผลิตสิ่งทอ	919	72	1	660	426	307	-	73	3	126	174	27	- Manufacture of textiles
14	การผลิตเสื้อผ้าเครื่องแต่งกาย	223	50	13	155	125	93	-	-	3	8	2	9	- Manufacture of wearing apparels
15	การผลิตเครื่องหนังและผลิตภัณฑ์ที่เกี่ยวข้อง	6	-	-	6	-	6	-	-	-	-	-	-	- Manufacture of leather and related products
16	การผลิตไม้และผลิตภัณฑ์จากไม้และไม้ก๊อก (ยกเว้นเฟอร์นิเจอร์) การผลิตสิ่งของจากฟาง และวัสดุจากสานอื่นๆ	3,189	474	158	2,377	2,692	318	-	159	2	176	333	4	Manufacture of wood and of products of wood and cork (except furniture); - manufacture of articles of straw and plaiting materials
18	การพิมพ์และการผลิตซ้ำที่ข้อมูล	30	3	19	8	11	19	-	-	17	-	3	14	- Printing and reproduction of recorded media
20	การผลิตเคมีภัณฑ์และผลิตภัณฑ์เคมี	4	-	1	1	1	1	-	1	-	2	2	1	- Manufacture of chemicals and chemical products
22	การผลิตผลิตภัณฑ์ยางและพลาสติก	16	-	5	10	-	15	-	-	-	1	-	-	1 Manufacture of rubber and plastic products
23	การผลิตผลิตภัณฑ์อื่นๆ ที่ทำจากแร่โลหะ	115	7	69	12	22	66	-	14	61	23	23	74	- Manufacture of other non-metallic mineral products
25	การผลิตผลิตภัณฑ์โลหะประดิษฐ์ (ยกเว้นเครื่องจักรและอุปกรณ์)	129	31	71	16	37	81	-	12	47	7	13	53	Manufacture of fabricated metal products (excepts machinery and equipment)
26	การผลิตผลิตภัณฑ์คอมพิวเตอร์ อิเล็กทรอนิกส์ และอุปกรณ์ที่ใช้ในทางทัศนศาสตร์	1	-	-	-	-	-	-	-	D	-	-	D	Manufacture of computers, electronic and optical products
28	การผลิตเครื่องจักรและเครื่องมือ ซึ่งมีได้จัด ประเภทไว้ในที่อื่น	2	-	D	D	-	D	-	-	D	-	-	D	- Manufacture of machinery and equipment, n.e.c
29	การผลิตยานยนต์ รถพ่วง และรถกึ่งพ่วง	13	-	8	5	-	13	-	-	3	-	-	3	- Manufacture of motor vehicles, trailers and semi-trailers

ตาราง 5 จำนวนสถานประกอบการอุตสาหกรรมผลิต จำแนกตามจำนวนวันทำงานต่อสัปดาห์ จำนวนชั่วโมงทำงานเฉลี่ยต่อวันของลูกจ้าง และจำแนกตามหมวดย่อยอุตสาหกรรม (ต่อ)
 Table 5 Number of Manufacturing Establishments by Working Days Per Week, Working Hours Per Day of Employees and by Division of Industry (cont.)

รหัส Code	หมวดย่อยอุตสาหกรรม	จำนวน สถาน ประกอบการ Number of establishments	คนทำงานโดยไม่ได้รับค่าจ้าง/เงินเดือน Unpaid workers			ลูกจ้างในการผลิต Operatives			Division of industry									
			จำนวนวันทำงานต่อสัปดาห์		จำนวนวันทำงานต่อสัปดาห์		จำนวนชั่วโมงทำงานเฉลี่ยต่อวัน											
			≤ 5	6	7	< 8	8 - 10	11 - 12		≤ 5	6	7	< 8	8 - 10	11 - 12			
30	การผลิตอุปกรณ์ขนส่งอื่นๆ	2	-	D	D	-	-	-	-	-	-	-	-	-	-	-	-	Manufacture of other transport equipment
31	การผลิตเฟอร์นิเจอร์	4	1	1	1	2	1	-	2	1	-	1	2	-	-	-	-	Manufacture of furniture
32	การผลิตผลิตภัณฑ์อื่นๆ	234	42	14	168	159	61	4	5	3	15	3	20	-	-	-	-	Other manufacturing
33	การซ่อมและการติดตั้งเครื่องจักรและอุปกรณ์	23	6	11	4	4	17	-	2	6	2	-	10	-	-	-	-	Repair and installation of machinery and equipment
37	การจัดการน้ำเสีย	3	D	-	-	D	D	-	-	-	-	-	-	-	-	-	-	Sewerage
38	การเก็บรวบรวมของเสีย การบำบัด และการกำจัดของเสีย รวมถึงการนำของเสียกลับมาใช้ใหม่	11	1	1	1	-	1	1	4	1	6	1	9	1	1	1	1	Waste collection, treatment and disposal activities; materials recovery

ที่มา : สำนักนโยบายและแผนเศรษฐกิจและสังคม กระทรวงดิจิทัลเพื่อเศรษฐกิจและสังคม
 Source : The 2017 Industrial Census, Nakhon Phanom Province, National Statistical Office, Ministry of Digital Economy and Society.

ตาราง 5 จำนวนสถานประกอบการอุตสาหกรรมผลิต จำแนกตามจำนวนวันทำงานต่อสัปดาห์ จำนวนชั่วโมงทำงานเฉลี่ยต่อวันของลูกจ้าง และจำแนกตามหมวดอุตสาหกรรม (ต่อ)
Table 5 Number of Manufacturing Establishments by Working Days Per Week, Working Hours Per Day of Employees and by Division of Industry (cont.)

รหัส Code	หมวดย่อยอุตสาหกรรม	จำนวน จำนวน จำนวน					Division of industry
		สถาน ประกอบการ Number of establishments	จำนวนวันทำงานต่อสัปดาห์ Number of working days per week	ลูกจ้างอื่น ๆ Other employees	จำนวนชั่วโมงทำงานเฉลี่ยต่อวัน Number of working hours per day		
			6	7	8 - 10	11 - 12	
	รวม	7,351	29	7	33	3	Total
10	การผลิตผลิตภัณฑ์อาหาร	2,367	8	1	9	-	Manufacture of food products
11	การผลิตเครื่องดื่ม	59	4	3	5	2	Manufacture of beverages
12	การผลิตผลิตภัณฑ์ยาสูบ	1	-	-	-	-	Manufacture of tobacco products
13	การผลิตสิ่งทอ	919	-	-	-	-	Manufacture of textiles
14	การผลิตเสื้อผ้าเครื่องแต่งกาย	223	2	-	2	-	Manufacture of wearing apparels
15	การผลิตเครื่องหนังและผลิตภัณฑ์ที่เกี่ยวข้อง	6	-	-	-	-	Manufacture of leather and related products
16	การผลิตไม้และผลิตภัณฑ์จากไม้และไม้กอก (ยกเว้นเฟอร์นิเจอร์) การผลิตสิ่งของจากฟาง และวัสดุอุตสาหกรรมอื่น ๆ	3,189	1	-	1	-	Manufacture of wood and of products of wood and cork (except furniture); manufacture of articles of straw and plaiting materials
18	การพิมพ์และการผลิตซ้ำสื่อบันทึกข้อมูล	30	2	-	2	-	Printing and reproduction of recorded media
20	การผลิตเคมีภัณฑ์และผลิตภัณฑ์เคมี	4	-	-	-	-	Manufacture of chemicals and chemical products
22	การผลิตผลิตภัณฑ์ยางและพลาสติก	16	-	1	-	1	Manufacture of rubber and plastic products
23	การผลิตผลิตภัณฑ์อื่นๆ ที่ทำจากแร่โลหะ	115	6	2	8	-	Manufacture of other non-metallic mineral products
25	การผลิตผลิตภัณฑ์โลหะประดิษฐ์ (ยกเว้นเครื่องจักรและอุปกรณ์)	129	4	-	4	-	Manufacture of fabricated metal products (excepts machinery and equipment)
26	การผลิตผลิตภัณฑ์คอมพิวเตอร์ อิเล็กทรอนิกส์ และอุปกรณ์ที่ใช้ในทางทัศนศาสตร์	1	-	-	-	-	Manufacture of computers, electronic and optical products
28	การผลิตเครื่องจักรและเครื่องมือ ซึ่งมีได้จัด ประเภทไว้ในที่อื่น	2	-	-	-	-	Manufacture of machinery and equipment, n.e.c
29	การผลิตยานยนต์ รถพ่วง และรถกึ่งพ่วง	13	-	-	-	-	Manufacture of motor vehicles, trailers and semi-trailers

ตาราง 5 จำนวนสถานประกอบการอุตสาหกรรมผลิต จำแนกตามจำนวนวันทำงานต่อสัปดาห์ จำนวนชั่วโมงทำงานเฉลี่ยต่อวันของลูกจ้าง และจำแนกตามหมวดย่อยอุตสาหกรรม (ต่อ)
 Table 5 Number of Manufacturing Establishments by Working Days Per Week, Working Hours Per Day of Employees and by Division of Industry (cont.)

รหัส Code	หมวดย่อยอุตสาหกรรม	จำนวน สถาน ประกอบการ Number of establishments		ลูกจ้างอื่น ๆ Other employees			Division of industry
		จำนวนวันทำงานต่อสัปดาห์ Number of working days per week	จำนวนชั่วโมงทำงานต่อสัปดาห์ Number of working hours per day	ลูกจ้างอื่น ๆ Other employees	จำนวนชั่วโมงทำงานเฉลี่ยต่อวัน Number of working hours per day	Division of industry	
		6	7	8 - 10	11 - 12		
30	การผลิตอุปกรณ์ขนส่งอื่นๆ	-	-	-	-	Manufacture of other transport equipment	
31	การผลิตเฟอร์นิเจอร์	1	-	1	-	Manufacture of furniture	
32	การผลิตผลิตภัณฑ์อื่นๆ	-	-	-	-	Other manufacturing	
33	การซ่อมและการติดตั้งเครื่องจักรและอุปกรณ์	1	-	1	-	Repair and installation of machinery and equipment	
37	การจัดการน้ำเสีย	3	-	-	-	Sewerage	
38	การเก็บรวบรวมของเสีย การบำบัด และการกำจัดของเสีย รวมถึงการนำของเสียกลับมาใช้ใหม่	11	-	-	-	Waste collection, treatment and disposal activities; materials recovery	

ที่มา : สำนักอุตสาหกรรมการผลิต จังหวัดนครพนม สำนักงานสถิติแห่งชาติ กระทรวงดิจิทัลเพื่อเศรษฐกิจและสังคม

Source : The 2017 Industrial Census ,Nakhon Phanom Province, National Statistical Office, Ministry of Digital Economy and Society.

ตาราง 6 ลูกจ้างเช่า/แรงงานเช่าในสถานประกอบการอุตสาหกรรมผลิตในปี 2559 จำแนกตามสถานภาพการทำงาน เพศ และจำแนกตามหมวดย่อยอุตสาหกรรม
Table 6 Leased Employees in Manufacturing Establishments In 2016 by Work Status, Sex and by Division of Industry

รหัส Code	หมวดย่อยอุตสาหกรรม	จำนวน สถาน- ประกอบการ Number of establishments	ไม่มีลูกจ้างเช่า No leased employees		มีลูกจ้างเช่า Yes leased employees		ลูกจ้างเช่า/แรงงานเช่า Leased employees		ผู้ปฏิบัติงานที่มีฝีมือ Skill labour	รวม Total	ชาย Male	ชาย Male	Division of industry	
			จำนวน Number	ร้อยละ %	จำนวน Number	ร้อยละ %	รวม Total	ชาย Male						ชาย Male
รวม		7,351	7,350	100.0	1	--	5	5	5	5	5	5	Total	
10	การผลิตผลิตภัณฑ์อาหาร	2,367	2,366	100.0	1	--	5	5	5	5	5	5	Manufacture of food products	
11	การผลิตเครื่องดื่ม	59	59	100.0	-	-	-	-	-	-	-	-	Manufacture of beverages	
12	การผลิตผลิตภัณฑ์ยาสูบ	1	1	100.0	-	-	-	-	-	-	-	-	Manufacture of tobacco products	
13	การผลิตสิ่งทอ	919	919	100.0	-	-	-	-	-	-	-	-	Manufacture of textiles	
14	การผลิตเสื้อผ้าเครื่องแต่งกาย	223	223	100.0	-	-	-	-	-	-	-	-	Manufacture of wearing apparels	
15	การผลิตเครื่องมือและผลิตภัณฑ์ที่เกี่ยวข้อง	6	6	100.0	-	-	-	-	-	-	-	-	Manufacture of leather and related products	
16	การผลิตไม้และผลิตภัณฑ์จากไม้และไม้กึ่ง (ยกเว้นเฟอร์นิเจอร์) การผลิตสิ่งของจากฟาง และวัสดุสถานอื่น ๆ	3,189	3,189	100.0	-	-	-	-	-	-	-	-	Manufacture of wood and of products of wood and cork (except furniture); manufacture of articles of straw and plaiting materials	
18	การพิมพ์และการผลิตซ้ำสื่อบันทึกข้อมูล	30	30	100.0	-	-	-	-	-	-	-	-	Printing and reproduction of recorded media	
20	การผลิตเคมีภัณฑ์และผลิตภัณฑ์เคมี	4	4	100.0	-	-	-	-	-	-	-	-	Manufacture of chemicals and chemical products	
22	การผลิตผลิตภัณฑ์ยางและพลาสติก	16	16	100.0	-	-	-	-	-	-	-	-	Manufacture of rubber and plastic products	
23	การผลิตผลิตภัณฑ์อื่น ๆ ที่ทำจากแร่โลหะ	115	115	100.0	-	-	-	-	-	-	-	-	Manufacture of other non-metallic mineral products	
25	การผลิตผลิตภัณฑ์โลหะประดิษฐ์ (ยกเว้นเครื่องจักรและอุปกรณ์)	129	129	100.0	-	-	-	-	-	-	-	-	Manufacture of fabricated metal products (excepts machinery and equipment)	
26	การผลิตผลิตภัณฑ์คอมพิวเตอร์ อิเล็กทรอนิกส์ และอุปกรณ์ที่ใช้ในทางทัศนศาสตร์	1	1	100.0	-	-	-	-	-	-	-	-	Manufacture of computers, electronic and optical products	
28	การผลิตเครื่องจักรและเครื่องมือ ประเภทไว้ในที่อื่น	2	2	100.0	-	-	-	-	-	-	-	-	Manufacture of machinery and equipment, n.e.c	

ตาราง 6 ลูกจ้างเช่า/แรงงานเช่าในสถานประกอบการอุตสาหกรรมผลิตในปี 2559 จำแนกตามสถานภาพการทำงาน เพศ และจำแนกตามหมวดย่อยอุตสาหกรรม (ต่อ)

Table 6 Leased Employees in Manufacturing Establishments In 2016 by Work Status, Sex and by Division of Industry (cont.)

รหัส Code	หมวดย่อยอุตสาหกรรม Number of establishments	ลูกจ้างเช่า/แรงงานเช่า				ลูกจ้างเช่าในกรรมวิธีการผลิต				Division of industry
		ไม่มีลูกจ้างเช่า		มีลูกจ้างเช่า		รวม		ผู้ปฏิบัติงานมีฝีมือ		
		จำนวน Number	ร้อยละ %	จำนวน Number	ร้อยละ %	ชาย Male	ชาย Male	รวม Total	ชาย Male	
29	การผลิตยานยนต์ รถพ่วง และรถกึ่งพ่วง	13	100.0	-	-	-	-	-	-	Manufacture of motor vehicles, trailers and semi-trailers
30	การผลิตอุปกรณ์ขนส่งอื่นๆ	2	100.0	-	-	-	-	-	-	Manufacture of other transport equipment
31	การผลิตเฟอร์นิเจอร์	4	100.0	-	-	-	-	-	-	Manufacture of furniture
32	การผลิตผลิตภัณฑ์อื่นๆ	234	100.0	-	-	-	-	-	-	Other manufacturing
33	การซ่อมและการติดตั้งเครื่องจักรและอุปกรณ์	23	100.0	-	-	-	-	-	-	Repair and installation of machinery and equipment
37	การจัดการน้ำเสีย	3	100.0	-	-	-	-	-	-	Sewerage
38	การเก็บรวบรวมของเสีย การบำบัด และการกำจัดของเสีย รวมถึงการนำของเสียกลับมาใช้ใหม่	11	100.0	-	-	-	-	-	-	Waste collection, treatment and disposal activities; materials recovery

ที่มา : สำมะโนอุตสาหกรรม พ.ศ. 2560 จังหวัดนครพนม สำนักงานสถิติแห่งชาติ กระทรวงดิจิทัลเพื่อเศรษฐกิจและสังคม

Source : The 2017 Industrial Census ,Nakhon Phanom Province, National Statistical Office, Ministry of Digital Economy and Society.

ตาราง 7 จำนวนสถานประกอบการอุตสาหกรรมผลิต จำแนกตามจำนวนวันทำงานต่อสัปดาห์ จำนวนชั่วโมงทำงานเฉลี่ยต่อวันของลูกจ้างเช่า และจำแนกตามหมวดย่อยอุตสาหกรรม
 Table 7 Number of Manufacturing Establishments by Working Days Per Week, Working Hours Per Day of Leased Employees and by Division of Industry

รหัส Code	หมวดย่อยอุตสาหกรรม	จำนวน สถาน- ประกอบการ Number of establishments		ลูกจ้างเช่าในกรรมวิธีการผลิต Leased employees of operatives		Division of industry
		จำนวนวันทำงานต่อสัปดาห์ Number of working days per week	จำนวนชั่วโมงทำงานเฉลี่ยต่อวัน Number of working hours per day	จำนวนวันทำงานต่อสัปดาห์ Number of working days per week	จำนวนชั่วโมงทำงานเฉลี่ยต่อวัน Number of working hours per day	
			6	8 - 10		
	รวม	1	1	1	1	Total
10	การผลิตผลิตภัณฑ์อาหาร	1	D	D	D	Manufacture of food products

หมายเหตุ : D หมายถึง ตัวเลขที่ไม่เปิดเผย

Note : D means disclosure prohibited.

ที่มา : สำนักวัฒนธรรม พ.ศ. 2560 จังหวัดนครพนม สำนักงานสถิติแห่งชาติ กระทรวงดิจิทัลเพื่อเศรษฐกิจและสังคม

Source : The 2017 Industrial Census ,Nakhon Phanom Province, National Statistical Office, Ministry of Digital Economy and Society.

ตาราง 8 ค่าตอบแทนแรงงานในปี 2559 จำแนกตามหมวดย่อยอุตสาหกรรม

Table 8 Remuneration in 2016 by Division of Industry

รหัส Code	หมวดย่อยอุตสาหกรรม	จำนวน สถาน- ประกอบการ Number of establishments	จำนวนลูกจ้าง Number of employees	รวม Total	ลูกจ้างในกรรมวิธีการผลิต Operatives						รวม Total	Division of industry	
					ค่าจ้าง เงินเดือน Wages, salaries	ค่าล่วงเวลา โบนัส ฯลฯ Overtime bonus etc.	สวัสดิการและผลประโยชน์ตอบแทน Fringe benefits ค่ารักษาพยาบาล Medical care	ค่าจ้าง เงินเดือน Wages, salaries	ค่าล่วงเวลา โบนัส ฯลฯ Overtime bonus etc.	สวัสดิการและผลประโยชน์ตอบแทน Fringe benefits ค่ารักษาพยาบาล Medical care			เงินที่สถานประกอบการ จ่ายสมทบเข้ากองทุน เพื่อการประกันสังคม ฯลฯ Others Employer's contribution to social security
	รวม	7,351	7,760	292,763.4	211,140.2	202,863.4	2,245.6	528.0	1,679.9	3,823.3	Total		
10	การผลิตผลิตภัณฑ์อาหาร	2,367	1,385	53,814.1	43,074.7	42,095.2	219.0	28.0	104.9	627.6	Manufacture of food products		
11	การผลิตเครื่องดื่ม	59	371	36,726.6	32,321.5	29,496.4	500.0	250.0	1,168.0	907.1	Manufacture of beverages		
12	การผลิตผลิตภัณฑ์ยาสูบ	1	D	D	D	D	D	D	-	-	Manufacture of tobacco products		
13	การผลิตสิ่งทอ	919	1,648	10,087.0	10,086.8	10,086.8	-	-	-	0.2	Manufacture of textiles		
14	การผลิตเสื้อผ้าเครื่องแต่งกาย	223	167	6,074.4	5,147.6	5,147.6	238.7	-	-	18.7	Manufacture of wearing apparels		
15	การผลิตเครื่องหนังและผลิตภัณฑ์ที่เกี่ยวข้อง	6	-	-	-	-	-	-	-	-	Manufacture of leather and related products		
16	การผลิตไม้และผลิตภัณฑ์จากไม้และไม้กอก (ยกเว้นเฟอร์นิเจอร์) การผลิตสิ่งของจากฟาง และวัสดุอุตสาหกรรมอื่น ๆ	3,189	2,258	5,245.8	5,055.4	5,055.4	10.0	-	-	0.3	Manufacture of wood and of products of wood and cork (except furniture); manufacture of articles of straw and plaiting materials		
18	การพิมพ์และการผลิตซ้ำสื่อบันทึกข้อมูล	30	51	6,848.1	6,147.3	5,978.8	-	-	168.5	0.0	Printing and reproduction of recorded media		
20	การผลิตเคมีภัณฑ์และผลิตภัณฑ์เคมี	4	77	556.0	556.0	556.0	-	-	-	-	Manufacture of chemicals and chemical products		
22	การผลิตผลิตภัณฑ์ยางและพลาสติก	16	110	14,553.0	13,230.0	12,600.0	-	-	-	630.0	Manufacture of rubber and plastic products		
23	การผลิตผลิตภัณฑ์อื่น ๆ ที่ทำจากแร่โลหะ	115	593	117,844.7	57,793.5	55,965.0	683.4	-	234.8	910.3	Manufacture of other non-metallic mineral products		
25	การผลิตผลิตภัณฑ์โลหะประดิษฐ์ (ยกเว้นเครื่องจักรและอุปกรณ์)	129	224	20,444.1	19,264.0	19,037.8	13.1	-	3.8	209.3	Manufacture of fabricated metal products (excepts machinery and equipment)		
26	การผลิตผลิตภัณฑ์คอมพิวเตอร์ อิเล็กทรอนิกส์ และอุปกรณ์ที่ใช้ในทางทัศนศาสตร์	1	D	D	D	D	-	-	-	-	Manufacture of computers, electronic and optical products		

(พันบาท In Thousand Baht)

ตาราง 8 ค่าตอบแทนแรงงานในปี 2559 จำแนกตามหมวดย่อยอุตสาหกรรม (ต่อ)

Table 8 Remuneration in 2016 by Division of Industry (cont.)

รหัส Code	หมวดย่อยอุตสาหกรรม	จำนวน สถาน- ประกอบ การ Number of establishments	จำนวนลูกจ้าง Number of employees	รวม Total	ลูกจ้างในกรรมวิธีการผลิต Operatives						Division of Industry
					ค่าจ้าง เงินเดือน Wages, salaries	ค่าล่วงเวลา โบนัส ฯลฯ Overtime bonus etc.	สวัสดิการและผลประโยชน์ตอบแทน Fringe benefits		เงินที่สถานประกอบการ จ่ายสมทบแก่กองทุน เพื่อการประกันสังคม ฯลฯ Employer's contribution to social security	อื่น ๆ Others	
							ค่ารักษาพยาบาล Medical care	Other			
28	การผลิตเครื่องจักรและเครื่องมือ ซึ่งมีได้จัดประเภทไว้ในที่อื่น	2	D	D	D	-	-	-	-	-	Manufacture of machinery and equipment, n.e.c
29	การผลิตยานยนต์ รถพ่วง และรถกึ่งพ่วง	13	3	280.8	280.8	-	-	-	-	-	Manufacture of motor vehicles, trailers and semi-trailers
30	การผลิตอุปกรณ์ขนส่งอื่นๆ	2	-	-	-	-	-	-	-	-	Manufacture of other transport equipment
31	การผลิตเฟอร์นิเจอร์	4	144	2,918.2	1,606.0	1,498.0	-	-	-	108.0	Manufacture of furniture
32	การผลิตผลิตภัณฑ์อื่น ๆ	234	140	4,262.3	4,262.3	4,251.0	11.3	-	-	0.0	Other manufacturing
33	การซ่อมและการติดตั้งเครื่องจักรและอุปกรณ์	23	35	3,749.3	2,687.3	2,570.4	70.0	-	-	46.9	Repair and installation of machinery and equipment
37	การจัดการน้ำเสีย	3	-	-	-	-	-	-	-	-	Sewerage
38	การเก็บรวบรวมของเสีย การบำบัด และการกำจัดของเสีย รวมถึงการนำของเสียกลับมาใช้ใหม่	11	429	789.4	789.4	789.4	-	-	-	0.0	Waste collection, treatment and disposal activities; materials recovery

หมายเหตุ : D หมายถึง ตัวเลขที่ไม่เปิดเผย

Note : D means disclosure prohibited.

ที่มา : สำมะโนอุตสาหกรรม พ.ศ. 2560 จังหวัดนครพนม สำนักงานสถิติแห่งชาติ กระทรวงดิจิทัลเพื่อเศรษฐกิจและสังคม

Source : The 2017 Industrial Census, Nakhon Phanom Province, National Statistical Office, Ministry of Digital Economy and Society.

ตาราง 8 ค่าตอบแทนแรงงานในปี 2559 จำแนกตามหมวดย่อยอุตสาหกรรม (ต่อ)

Table 8 Remuneration in 2016 by Division of Industry (cont.)

รหัส Code	หมวดย่อยอุตสาหกรรม	จำนวน สถาน- ประกอบการ Number of establishments	จำนวนลูกจ้าง Number of employees	รวม Total	ลูกจ้างอื่น ๆ Other employees					เงินที่สถานประกอบการ จ่ายสมทบเข้ากองทุน เพื่อการประกันสังคม ฯลฯ Employer's contribution to social security	Division of industry
					รวม Total	ค่าจ้าง เงินเดือน Wages, salaries	ค่าล่วงเวลา โบนัส ฯลฯ Overtime bonus etc.	สวัสดิการ ผลประโยชน์แทน Fringe benefits อื่น ๆ Others	744.6		
	รวม	7,351	7,760	292,763.4	79,372.0	740.4	744.6	766.1	Total	Total	
10	การผลิตผลิตภัณฑ์อาหาร	2,367	1,385	53,814.1	9,290.3	427.0	744.6	277.6	277.6	Manufacture of food products	
11	การผลิตเครื่องดื่ม	59	371	36,726.6	4,275.9	-	-	129.2	129.2	Manufacture of beverages	
12	การผลิตผลิตภัณฑ์ยาสูบ	1	D	D	-	-	-	-	-	Manufacture of tobacco products	
13	การผลิตสิ่งทอ	919	1,648	10,087.0	-	-	-	-	-	Manufacture of textiles	
14	การผลิตเสื้อผ้าเครื่องแต่งกาย	223	167	6,074.4	646.0	-	-	23.4	23.4	Manufacture of wearing apparels	
15	การผลิตเครื่องหนังและผลิตภัณฑ์ที่เกี่ยวข้อง	6	-	-	-	-	-	-	-	Manufacture of leather and related products	
16	การผลิตไม้และผลิตภัณฑ์จากไม้และไม้กอก (ยกเว้นเฟอร์นิเจอร์) การผลิตสิ่งของจากฟาง และวัสดุอุตสาหกรรมอื่น ๆ	3,189	2,258	5,245.8	180.0	-	-	-	-	Manufacture of wood and of products of wood and cork (except furniture); manufacture of articles of straw and plaiting materials	
18	การพิมพ์และการผลิตซ้ำสื่อบันทึกข้อมูล	30	51	6,848.1	700.8	-	-	-	-	Printing and reproduction of recorded media	
20	การผลิตเคมีภัณฑ์และผลิตภัณฑ์เคมี	4	77	556.0	-	-	-	-	-	Manufacture of chemicals and chemical products	
22	การผลิตผลิตภัณฑ์ยางและพลาสติก	16	110	14,553.0	1,260.0	-	-	63.0	63.0	Manufacture of rubber and plastic products	
23	การผลิตผลิตภัณฑ์อื่น ๆ ที่ทำจากแร่โลหะ	115	593	117,844.7	59,796.0	13.4	-	241.7	241.7	Manufacture of other non-metallic mineral products	
25	การผลิตผลิตภัณฑ์โลหะประดิษฐ์ (ยกเว้นเครื่องจักรและอุปกรณ์)	129	224	20,444.1	1,165.1	-	-	15.1	15.1	Manufacture of fabricated metal products (excepts machinery and equipment)	
26	การผลิตผลิตภัณฑ์คอมพิวเตอร์ อิเล็กทรอนิกส์ และอุปกรณ์ที่ใช้ในทางทัศนศาสตร์	1	D	D	-	-	-	-	-	Manufacture of computers, electronic and optical products	

(พันบาท In Thousand Baht)

ตาราง 8 ค่าตอบแทนแรงงานในปี 2559 จำแนกตามหมวดย่อยอุตสาหกรรม (ต่อ)

Table 8 Remuneration in 2016 by Division of Industry (cont.)

รหัส Code	หมวดย่อยอุตสาหกรรม Number of establishments	จำนวนสถานประกอบการ Number of employees	รวม Total	ลูกจ้างอื่น ๆ Other employees						เงินที่สถานประกอบการ จ่ายสมทบเข้ากองทุน เพื่อการประกันสังคม ฯลฯ Employer's contribution to social security	Division of industry
				ค่าจ้าง เงินเดือน Wages, salaries	ค่าล่วงเวลา โบนัส ฯลฯ Overtime bonus etc.	สวัสดิการ ผลประโยชน์ตอบแทน Fringe benefits อื่น ๆ Others	รวม Total	จำนวนลูกจ้าง Number of employees	รวม Total		
28	การผลิตเครื่องจักรและเครื่องมือ ซึ่งมีได้จัด ประเภทไว้ในที่อื่น	2	D	-	-	-	-	-	-	Manufacture of machinery and equipment, n.e.c.	
29	การผลิตยานยนต์ รถพ่วง และรถกึ่งพ่วง	13	280.8	-	-	-	-	-	-	Manufacture of motor vehicles, trailers and semi-trailers	
30	การผลิตอุปกรณ์ขนส่งอื่น ๆ	2	-	-	-	-	-	-	-	Manufacture of other transport equipment	
31	การผลิตเฟอร์นิเจอร์	4	2,918.2	1,312.2	1,296.0	-	-	-	16.2	Manufacture of furniture	
32	การผลิตผลิตภัณฑ์อื่น ๆ	234	4,262.3	-	-	-	-	-	-	Other manufacturing	
33	การซ่อมและการติดตั้งเครื่องจักรและอุปกรณ์	23	3,749.3	1,062.0	762.0	300.0	-	-	-	Repair and installation of machinery and equipment	
37	การจัดการน้ำเสีย	3	-	-	-	-	-	-	-	Sewerage	
38	การเก็บรวบรวมของเสีย การบำบัด และการกำจัด ของเสีย รวมถึงการนำของเสียกลับมาใช้ใหม่	11	789.4	-	-	-	-	-	-	Waste collection, treatment and disposal activities; materials recovery	

หมายเหตุ : D หมายถึง ตัวเลขที่ไม่เปิดเผย

Note : D means disclosure prohibited.

ที่มา : สำมะโนอุตสาหกรรม พ.ศ. 2560 จังหวัดนครพนม สำนักงานสถิติแห่งชาติ กระทรวงดิจิทัลเพื่อเศรษฐกิจและสังคม

Source : The 2017 Industrial Census, Nakhon Phanom Province, National Statistical Office, Ministry of Digital Economy and Society.

ตาราง 9 มูลค่าวัตถุดิบและวัสดุประกอบฯ และสินค้าคงเหลือต้นปีและปลายปี 2559 จำแนกตามหมวดย่อยอุตสาหกรรม
Table 9 Value of Stocks At The Beginning and The End of 2016 by Division of Industry

รหัส Code	หมวดย่อยอุตสาหกรรม	จำนวน สถาน- ประกอบการ Number of establishments	มูลค่า ณ ต้นปี 2559 At the beginning of 2016				สินค้าที่เข้ามา จำหน่ายใน สภาพเดิม Goods purchased for resale	Division of industry
			รวม Total	วัตถุดิบ และ วัสดุประกอบฯ Materials and components	สินค้า ระหว่าง ผลิต Work in progress	สินค้า สำเร็จรูป Finished goods		
	รวม	7,351	173,192.5	87,723.0	42,643.9	39,423.0	3,402.6	Total
10	การผลิตผลิตภัณฑ์อาหาร	2,367	74,855.1	28,756.3	34,220.5	11,713.6	164.7	Manufacture of food products
11	การผลิตเครื่องดื่ม	59	1,641.2	1,586.2	11.0	44.0	-	Manufacture of beverages
12	การผลิตผลิตภัณฑ์ยาสูบ	1	D	D	-	-	-	Manufacture of tobacco products
13	การผลิตสิ่งทอ	919	8,304.9	4,218.0	3,439.8	645.1	2.0	Manufacture of textiles
14	การผลิตเสื้อผ้าเครื่องแต่งกาย	223	23,143.9	3,081.7	500.2	19,312.6	249.4	Manufacture of wearing apparels
15	การผลิตเครื่องหนังและผลิตภัณฑ์ที่เกี่ยวข้อง	6	6.0	6.0	-	-	-	Manufacture of leather and related products
16	การผลิตไม้และผลิตภัณฑ์จากไม้และไม้กอก (ยกเว้นเฟอร์นิเจอร์) การผลิตสิ่งของจากฟาง และวัสดุอีกสานอื่นๆ	3,189	4,512.3	1,331.7	493.2	2,594.8	92.5	Manufacture of wood and of products of wood and cork (except furniture); manufacture of articles of straw and plaiting materials
18	การพิมพ์และการผลิตซ้ำสื่อบันทึกข้อมูล	30	660.5	498.5	162.0	-	-	Printing and reproduction of recorded media
20	การผลิตเคมีภัณฑ์และผลิตภัณฑ์เคมี	4	309.5	266.6	-	42.9	-	Manufacture of chemicals and chemical products
21	การผลิตเภสัชภัณฑ์ เคมีภัณฑ์ที่ใช้รักษาโรค และผลิตภัณฑ์จากพืชและสัตว์ที่ใช้รักษาโรค	-	-	-	-	-	-	Manufacture of pharmaceuticals, medicinal chemical and botanical products
22	การผลิตผลิตภัณฑ์ยางและพลาสติก	16	1,255.0	505.0	350.0	400.0	-	Manufacture of rubber and plastic products
23	การผลิตผลิตภัณฑ์อื่นๆ ที่ทำจากแร่โลหะ	115	31,015.0	26,052.6	1,654.0	2,049.2	1,259.1	Manufacture of other non-metallic mineral products
25	การผลิตผลิตภัณฑ์โลหะประดิษฐ์ (ยกเว้นเครื่องจักรและอุปกรณ์)	129	7,364.9	5,336.3	388.9	765.7	874.0	Manufacture of fabricated metal products (excepts machinery and equipment)
26	การผลิตผลิตภัณฑ์คอมพิวเตอร์ อิเล็กทรอนิกส์ และอุปกรณ์ที่ใช้ในทางทัศนศาสตร์	1	D	D	-	-	-	Manufacture of computers, electronic and optical products

(พันบาท In Thousand Baht)

ตาราง 9 มูลค่าวัตถุดิบและวัสดุประกอบฯ และสินค้าคงเหลือต้นปีและปลายปี 2559 จำแนกตามหมวดย่อยอุตสาหกรรม (ต่อ)

Table 9 Value of Stocks At The Beginning and The End of 2016 by Division of Industry (cont.)

รหัส Code	หมวดย่อยอุตสาหกรรม	จำนวน สถาน- ประกอบการ Number of establishments	มูลค่า ณ ต้นปี 2559 At the beginning of 2016					สินค้าที่เข้ามา จำหน่ายใน สภาพเดิม Goods purchased for resale	Division of industry
			รวม Total	วัตถุดิบ และ วัสดุประกอบฯ Materials and components	สินค้า ระหว่าง ผลิต Work in progress	สินค้า สำเร็จรูป Finished goods	สินค้าคงเหลือ สินค้าคงเหลือ Finished goods		
28	การผลิตเครื่องจักรและเครื่องมือ ซึ่งไม่ได้จัด ประเภทไว้ในที่อื่น	2	D	D	-	D	-	Manufacture of machinery and equipment, n.e.c	
29	การผลิตยานยนต์ รถพ่วง และรถกึ่งพ่วง	13	1,505.4	418.6	1,066.0	15.6	5.2	Manufacture of motor vehicles, trailers and semi-trailers	
30	การผลิตอุปกรณ์ขนส่งอื่นๆ	2	D	D	-	-	-	Manufacture of other transport equipment	
31	การผลิตเฟอร์นิเจอร์	4	1,136.1	938.1	18.0	100.0	80.0	Manufacture of furniture	
32	การผลิตผลิตภัณฑ์อื่นๆ	234	3,243.5	1,207.6	295.1	1,671.9	68.8	Other manufacturing	
33	การซ่อมและการติดตั้งเครื่องจักรและอุปกรณ์	23	491.0	349.0	35.1	-	106.9	Repair and installation of machinery and equipment	
37	การจัดจำหน่ายเสีย	3	D	D	-	-	-	Sewerage	
38	การเก็บรวบรวมของเสีย การบำบัด และการกำจัด ของเสีย รวมถึงการนำของเสียกลับมาใช้ใหม่	11	1,081.0	533.5	10.0	37.5	500.0	Waste collection, treatment and disposal activities; materials recovery	

หมายเหตุ : D หมายถึง ตัวเลขที่ไม่เปิดเผย

Note : D means disclosure prohibited.

ที่มา : สำนักงานอุตสาหกรรม พ.ศ. 2560 จังหวัดนครพนม สำนักงานสถิติแห่งชาติ กระทรวงดิจิทัลเพื่อเศรษฐกิจและสังคม

Source : The 2017 Industrial Census ,Nakhon Phanom Province, National Statistical Office, Ministry of Digital Economy and Society.

ตาราง 9 มูลค่าวัตถุดิบและวัสดุประกอบฯ และสินค้าคงเหลือต้นปีและปลายปี 2559 จำแนกตามหมวดย่อยอุตสาหกรรม (ต่อ)

Table 9 Value of Stocks At The Beginning and The End of 2016 by Division of Industry (cont.)

รหัส Code	หมวดย่อยอุตสาหกรรม	จำนวน สถาน- ประกอบการ Number of establishments	มูลค่า ณ ปลายปี 2559 At the end of 2016				สินค้า สำเร็จรูป Finished goods	สินค้าที่ซื้อ จำหน่ายใน สภาพเดิม Goods purchased for resale	Division of industry
			รวม Total	วัตถุดิบ และ วัสดุประกอบฯ Materials and components	สินค้า ระหว่าง ผลิต Work in progress	สินค้า คงเหลือ ค่า Inventory			
รวม		7,351	128,851.2	56,364.0	35,860.6	33,673.6	2,953.0	Total	
10	การผลิตผลิตภัณฑ์อาหาร	2,367	54,730.8	16,749.3	30,397.0	7,540.9	43.6	Manufacture of food products	
11	การผลิตเครื่องดื่ม	59	1,471.1	1,428.4	11.0	31.7	-	Manufacture of beverages	
12	การผลิตผลิตภัณฑ์ยาสูบ	1	D	D	-	-	-	Manufacture of tobacco products	
13	การผลิตสิ่งทอ	919	4,489.9	2,569.2	1,495.4	424.4	1.0	Manufacture of textiles	
14	การผลิตเสื้อผ้าเครื่องแต่งกาย	223	23,028.2	2,942.2	541.3	19,295.3	249.4	Manufacture of wearing apparels	
15	การผลิตเครื่องหนังและผลิตภัณฑ์ที่เกี่ยวข้อง	6	10.8	3.0	-	7.8	-	Manufacture of leather and related products	
16	การผลิตไม้และผลิตภัณฑ์จากไม้และไม้กอก (ยกเว้นเฟอร์นิเจอร์) การผลิตสิ่งของจากฟาง และวัสดุอีกสานอื่นๆ	3,189	1,678.6	433.8	211.7	944.3	88.8	Manufacture of wood and of products of wood and cork (except furniture); manufacture of articles of straw and plaiting materials	
18	การพิมพ์และการผลิตซ้ำสื่อบันทึกข้อมูล	30	427.9	363.1	64.8	-	-	Printing and reproduction of recorded media	
20	การผลิตเคมีภัณฑ์และผลิตภัณฑ์เคมี	4	63.0	32.0	-	31.0	-	Manufacture of chemicals and chemical products	
21	การผลิตเภสัชภัณฑ์ เคมีภัณฑ์ที่ใช้รักษาโรค และผลิตภัณฑ์จากพืชและสัตว์ที่ใช้รักษาโรค	-	-	-	-	-	-	Manufacture of pharmaceuticals, medicinal chemical and botanical products	
22	การผลิตผลิตภัณฑ์ยางและพลาสติก	16	1,174.3	440.9	333.3	400.0	-	Manufacture of rubber and plastic products	
23	การผลิตผลิตภัณฑ์อื่นๆ ที่ทำจากแร่โลหะ	115	8,422.2	4,646.8	1,411.7	1,580.1	783.7	Manufacture of other non-metallic mineral products	
25	การผลิตผลิตภัณฑ์โลหะประดิษฐ์ (ยกเว้นเครื่องจักรและอุปกรณ์)	129	6,517.9	4,338.8	611.5	933.0	634.6	Manufacture of fabricated metal products (excepts machinery and equipment)	
26	การผลิตผลิตภัณฑ์คอมพิวเตอร์ อิเล็กทรอนิกส์ และอุปกรณ์ที่ใช้ในทางทัศนศาสตร์	1	D	D	D	D	-	Manufacture of computers, electronic and optical products	

(พันบาท In Thousand Baht)

ตาราง 9 มูลค่าวัตถุดิบและวัสดุประกอบฯ และสินค้าคงเหลือต้นปีและปลายปี 2559 จำแนกตามหมวดย่อยอุตสาหกรรม (ต่อ)

Table 9 Value of Stocks At The Beginning and The End of 2016 by Division of Industry (cont.)

รหัส Code	หมวดย่อยอุตสาหกรรม	จำนวน สถาน- ประกอบ Number of establishments	มูลค่า ณ ปลายปี 2559 At the end of 2016					สินค้าที่ จำหน่ายใน สภาพเดิม Goods purchased for resale	Division of industry
			รวม Total	วัตถุดิบ และ วัสดุประกอบฯ Materials and components	สินค้า ระหว่าง ผลิต Work in progress	สินค้า สำเร็จรูป Finished goods	สินค้าที่ เข้ามา		
28	การผลิตเครื่องจักรและเครื่องมือ ซึ่งไม่ได้จัดประเภทไว้ในที่อื่น	2	D	D	-	D	-	Manufacture of machinery and equipment, n.e.c	
29	การผลิตยานยนต์ รถพ่วง และรถกึ่งพ่วง	13	863.5	307.1	540.8	13.0	2.6	Manufacture of motor vehicles, trailers and semi-trailers	
30	การผลิตอุปกรณ์ขนส่งอื่นๆ	2	D	D	-	-	-	Manufacture of other transport equipment	
31	การผลิตเฟอร์นิเจอร์	4	561.1	480.9	30.2	50.0	-	Manufacture of furniture	
32	การผลิตผลิตภัณฑ์อื่นๆ	234	3,792.1	1,192.6	153.1	2,399.6	46.8	Other manufacturing	
33	การซ่อมและการติดตั้งเครื่องจักรและอุปกรณ์	23	412.2	257.4	52.3	-	102.6	Repair and installation of machinery and equipment	
37	การจัดการน้ำเสีย	3	D	D	-	-	-	Sewerage	
38	การเก็บรวบรวมของเสีย การบำบัด และการกำจัดของเสีย รวมถึงการนำของเสียกลับมาใช้ใหม่	11	1,275.4	260.4	5.0	10.0	1,000.0	Waste collection, treatment and disposal activities; materials recovery	

หมายเหตุ : D หมายถึง ตัวเลขที่ไม่เปิดเผย

Note : D means disclosure prohibited.

ที่มา : สำนักงานอุตสาหกรรม พ.ศ. 2560 จังหวัดนครพนม สำนักงานสถิติแห่งชาติ กระทรวงดิจิทัลเพื่อเศรษฐกิจและสังคม

Source : The 2017 Industrial Census ,Nakhon Phanom Province, National Statistical Office, Ministry of Digital Economy and Society.

ตาราง 10 ส่วนเปลี่ยนแปลงของมูลค่าวัตถุดิบและวัสดุประกอบฯ และสินค้าคงเหลือในปี 2559 จำแนกตามหมวดย่อยอุตสาหกรรม

Table 10 Change in Value of Stocks In 2016 by Division of Industry

รหัส Code	หมวดย่อยอุตสาหกรรม	จำนวน สถาน- ประกอบการ Number of establishments	ส่วนเปลี่ยนแปลงของมูลค่าวัตถุดิบและวัสดุประกอบฯ และสินค้าคงเหลือ				สินค้าที่เข้ามา จำหน่ายในสภาพเดิม Goods purchased for resale	Division of industry
			รวม Total	วัตถุดิบและ วัสดุประกอบฯ Materials and components	สินค้าระหว่าง ผลิต Work in progress	สินค้า สำเร็จรูป Finished goods		
	รวม	7,351	-44,341.3	-31,359.1	-6,783.3	-5,749.4	Total	
10	การผลิตผลิตภัณฑ์อาหาร	2,367	-20,124.3	-12,007.1	-3,823.5	-4,172.7	Manufacture of food products	
11	การผลิตเครื่องดื่ม	59	-170.1	-157.8	-	-12.3	Manufacture of beverages	
12	การผลิตผลิตภัณฑ์ยาสูบ	1	D	D	-	-	Manufacture of tobacco products	
13	การผลิตสิ่งทอ	919	-3,815.0	-1,648.8	-1,944.4	-220.8	Manufacture of textiles	
14	การผลิตเสื้อผ้าเครื่องแต่งกาย	223	-115.7	-139.5	41.1	-17.3	Manufacture of wearing apparels	
15	การผลิตเครื่องหนังและผลิตภัณฑ์ที่เกี่ยวข้อง	6	4.8	-3.0	-	7.8	Manufacture of leather and related products	
16	การผลิตไม้และผลิตภัณฑ์จากไม้และไม้กอก (ยกเว้นเฟอร์นิเจอร์) การผลิตสิ่งของจากฟาง และวัสดุตั้งถิ่นฐานอื่นๆ	3,189	-2,833.7	-897.9	-281.5	-1,650.5	Manufacture of wood and of products of wood and cork (except furniture); manufacture of articles of straw and plaiting materials	
18	การพิมพ์และการผลิตซ้ำสื่อบันทึกข้อมูล	30	-232.6	-135.4	-97.2	-	Printing and reproduction of recorded media	
20	การผลิตเคมีภัณฑ์และผลิตภัณฑ์เคมี และผลิตภัณฑ์จากพืชและสัตว์ที่ใช้รักษาโรค	4	-246.5	-234.6	-	-11.9	Manufacture of chemicals and chemical products and botanical products	
22	การผลิตผลิตภัณฑ์ยางและพลาสติก	16	-80.8	-64.1	-16.7	-	Manufacture of rubber and plastic products	
23	การผลิตผลิตภัณฑ์อื่นๆ ที่ทำจากแร่โลหะ	115	-22,592.8	-21,405.9	-242.4	-469.1	Manufacture of other non-metallic mineral products	
25	การผลิตผลิตภัณฑ์โลหะประดิษฐ์ (ยกเว้นเครื่องจักรและอุปกรณ์)	129	-847.0	-997.5	222.6	167.3	Manufacture of fabricated metal products (excepts machinery and equipment)	
26	การผลิตผลิตภัณฑ์คอมพิวเตอร์ อิเล็กทรอนิกส์ และอุปกรณ์ที่ใช้ในทางทัศนศาสตร์	1	D	-	D	D	Manufacture of computers, electronic and optical products	
28	การผลิตเครื่องจักรและเครื่องมือ ซึ่งไม่ได้จัด ประเภทไว้ในที่อื่น	2	D	D	-	D	Manufacture of machinery and equipment, n.e.c	

(พันบาท In Thousand Baht)

ตาราง 10 ส่วนเปลี่ยนแปลงของมูลค่าวัตถุดิบและวัสดุประกอบฯ และสินค้าคงเหลือในปี 2559 จำแนกตามหมวดย่อยอุตสาหกรรม (ต่อ)

Table 10 Change in Value of Stocks In 2016 by Division of Industry (cont.)

รหัส Code	หมวดย่อยอุตสาหกรรม	จำนวน สถาน- ประกอบการ Number of establishments	ส่วนเปลี่ยนแปลงของมูลค่าวัตถุดิบและวัสดุประกอบฯ และสินค้าคงเหลือ				Change in value of stocks		สินค้าที่เข้ามา จำหน่ายในสภาพเดิม Goods purchased for resale	Division of industry
			รวม Total	วัตถุดิบและ วัสดุประกอบฯ Materials and components	สินค้าระหว่าง ผลิต Work in progress	สินค้า สำเร็จรูป Finished goods	สินค้าที่เข้ามา			
29	การผลิตยานยนต์ รถพ่วง และรถกึ่งพ่วง	13	-641.9	-111.5	-525.2	-2.6	-2.6	-2.6	Manufacture of motor vehicles, trailers and semi-trailers	
30	การผลิตอุปกรณ์ขนส่งอื่นๆ	2	D	D	-	-	-	-	Manufacture of other transport equipment	
31	การผลิตเฟอร์นิเจอร์	4	-574.9	-457.1	12.2	-50.0	-80.0	-80.0	Manufacture of furniture	
32	การผลิตผลิตภัณฑ์อื่นๆ	234	548.6	-15.0	-142.1	727.7	-22.0	-22.0	Other manufacturing	
33	การซ่อมและการติดตั้งเครื่องจักรและอุปกรณ์	23	-78.8	-91.6	17.1	-	-4.3	-4.3	Repair and installation of machinery and equipment	
37	การจัดการน้ำเสีย	3	-	-	-	-	-	-	Sewerage	
38	การเก็บรวบรวมของเสีย การบำบัด และการกำจัด ของเสีย รวมถึงการนำของเสียกลับมาใช้ใหม่	11	194.4	-273.1	-5.0	-27.5	500.0	500.0	Waste collection, treatment and disposal activities; materials recovery	

หมายเหตุ : D หมายถึง ตัวเลขที่ไม่เปิดเผย

Note : D means disclosure prohibited.

ที่มา : สำนักงานเศรษฐกิจมหภาค สำนักงานสถิติแห่งชาติ กระทรวงดิจิทัลเพื่อเศรษฐกิจและสังคม

Source : The 2017 Industrial Census ,Nakhon Phanom Province, National Statistical Office, Ministry of Digital Economy and Society.

(พันบาท In Thousand Baht)

ตาราง 11 ค่าใช้จ่ายทั้งสิ้นของสถานประกอบการอุตสาหกรรมผลิตในปี 2559 จำแนกตามหมวดย่อยอุตสาหกรรม
Table 11 Total Expenses of Manufacturing Establishments in 2016 by Division of Industry

รหัส Code	จำนวน สถาน- ประกอบกร Number of establishments	รวม Total	ค่าซื้อวัตถุดิบ และวัสดุประกอบฯ ที่ใช้ในการผลิต Purchase of materials and components	ค่าเชื้อเพลิง Cost of fuels	ค่าไฟฟ้า ที่ใช้จ่ายในการผลิต Electricity used in production	ค่าติดตั้งซ่อมแซมและ บำรุงรักษาเครื่องจักร เครื่องมือ Division of industry		Total
						ค่าติดตั้งซ่อมแซมและ บำรุงรักษาเครื่องจักร เครื่องมือ Cost of repair and maintenance sales of goods of purchase and equipment	Cost of repair and maintenance of machinery and equipment	
		7,351	1,459,133.0	44,887.4	135,342.6	699.0	34,269.7	34,269.7
10 การผลิตผลิตภัณฑ์อาหาร	2,367	822,410.0	677,712.4	15,135.5	45,643.3	40.0	23,469.9	Manufacture of food products
11 การผลิตเครื่องดื่ม	59	168,905.3	66,876.9	7,893.4	44,532.0	549.1	3,735.2	Manufacture of beverages
12 การผลิตผลิตภัณฑ์ยาสูบ	1	D	D	D	D	-	D	Manufacture of tobacco products
13 การผลิตสิ่งทอ	919	37,388.3	30,295.4	1,477.2	1,574.7	-	177.2	Manufacture of textiles
14 การผลิตเสื้อผ้าเครื่องแต่งกาย	223	23,534.7	18,458.2	406.7	1,589.2	-	161.9	Manufacture of wearing apparels
15 การผลิตเครื่องหนังและผลิตภัณฑ์ที่เกี่ยวข้อง	6	883.2	840.0	7.2	7.2	-	-	Manufacture of leather and related products
16 การผลิตไม้และผลิตภัณฑ์จากไม้และไม้ก๊อก (ยกเว้นเฟอร์นิเจอร์) การผลิตสิ่งของจากฟาง และวัสดุสกัดก้านอื่นๆ	3,189	65,292.3	56,450.6	541.1	2,063.6	-	287.3	Manufacture of wood and of products of wood and cork (except furniture); manufacture of articles of straw and plaiting materials
18 การพิมพ์และการผลิตซ้ำสิ่งอื่นที่กึ่งข้อมูล	30	13,647.0	10,856.3	47.1	579.2	-	466.1	Printing and reproduction of recorded media
20 การผลิตเคมีภัณฑ์และผลิตภัณฑ์เคมี	4	701.8	451.0	4.8	8.4	-	0.5	Manufacture of chemicals and chemical products
22 การผลิตผลิตภัณฑ์ยางและพลาสติก	16	105,090.2	78,525.0	18.5	24,028.5	-	6.7	Manufacture of rubber and plastic products
23 การผลิตผลิตภัณฑ์อื่นๆ ที่ทำจากแร่โลหะ	115	405,732.4	330,337.6	15,792.5	4,536.1	-	4,418.9	Manufacture of other non-metallic mineral products
25 การผลิตผลิตภัณฑ์โลหะประดิษฐ์ (ยกเว้นเครื่องจักรและอุปกรณ์)	129	116,564.6	104,047.7	994.4	2,107.5	-	592.0	Manufacture of fabricated metal products (excepts machinery and equipment)
26 การผลิตผลิตภัณฑ์คอมพิวเตอร์ อิเล็กทรอนิกส์ และอุปกรณ์ที่ใช้ในทางทัศนศาสตร์	1	D	D	D	D	-	D	Manufacture of computers, electronic and optical products

(พันบาท In Thousand Baht)

ตาราง 11 ค่าใช้จ่ายทั้งสิ้นของสถานประกอบการอุตสาหกรรมผลิตในปี 2559 จำแนกตามหมวดย่อยอุตสาหกรรม (ต่อ)

Table 11 Total Expenses of Manufacturing Establishments in 2016 by Division of Industry (cont.)

รหัส Code	หมวดย่อยอุตสาหกรรม	จำนวน สถาน- ประกอบ การ Number of establishments	รวม Total	ค่าซื้อวัตถุดิบ และวัสดุประกอบ ที่ใช้ในการผลิต Purchase of materials and components	ค่าเชื้อเพลิง Cost of fuels	ค่าไฟฟ้า ที่ใช้จ่ายในการผลิต Electricity used in production	ค่าติดตั้งซ่อมแซมและ บำรุงรักษาเครื่องจักร ที่จำหน่ายให้ลูกค้า Cost of repair and maintenance sales of goods of purchase and equipment	ค่าติดตั้งซ่อมแซมและ บำรุงรักษาเครื่องจักร เครื่องมือ Cost of repair and maintenance of machinery and equipment	Division of industry
28	การผลิตเครื่องจักรและเครื่องมือ ซึ่งมิได้จัด ประเภทไว้ในที่อื่น	2	D	D	D	D	-	D	Manufacture of machinery and equipment, n.e.c
29	การผลิตยานยนต์ รถพ่วง และรถกึ่งพวง	13	2,917.6	2,392.0	101.4	109.2	-	28.6	Manufacture of motor vehicles, trailers and semi-trailers
30	การผลิตอุปกรณ์ขนส่งอื่นๆ	2	D	D	-	D	D	-	Manufacture of other transport equipment
31	การผลิตเฟอร์นิเจอร์	4	26,152.7	22,671.1	-	2,412.2	-	1.8	Manufacture of furniture
32	การผลิตผลิตภัณฑ์อื่นๆ	234	21,661.8	17,686.9	942.2	763.4	-	121.0	Other manufacturing
33	การซ่อมและการติดตั้งเครื่องจักรและอุปกรณ์	23	19,796.1	5,537.2	164.3	466.2	86.0	56.7	Repair and installation of machinery and equipment
37	การจัดจำหน่าย	3	D	-	D	D	-	D	Sewerage
38	การเก็บรวบรวมของเสีย การบำบัด และการกำจัด ของเสีย รวมถึงการนำของเสียกลับมาใช้ใหม่	11	8,523.8	612.8	48.0	52.0	-	77.0	Waste collection, treatment and disposal activities; materials recovery

หมายเหตุ : D หมายถึง ตัวเลขที่ไม่เปิดเผย

Note : D means disclosure prohibited.

ที่มา : สำมะโนอุตสาหกรรม พ.ศ. 2560 จังหวัดนครพนม สำนักงานสถิติแห่งชาติ กระทรวงดิจิทัลเพื่อเศรษฐกิจและสังคม

Source : The 2017 Industrial Census ,Nakhon Phanom Province, National Statistical Office, Ministry of Digital Economy and Society.

ตาราง 11 ค่าใช้จ่ายทั้งสิ้นของสถานประกอบการอุตสาหกรรมผลิตในปี 2559 จำแนกตามหมวดย่อยอุตสาหกรรม (ต่อ)

Table 11 Total Expenses of Manufacturing Establishments In 2016 by Division of Industry (cont.)

รหัส Code	หมวดย่อยอุตสาหกรรม	จำนวน สถาน- ประกอบการ Number of establishments	รวม Total	ค่าซื้อสินค้า ที่เข้ามาจำหน่าย ในสภาพเดิม Purchase of goods for resale	ค่าจ้างเหมาจ่ายให้ สถานประกอบการ อื่นผลิตสินค้าให้ Cost of contract and commission work	ค่าธรรมเนียม ที่จ่าย สำหรับลูกจ้างเช่า Fees paid for leased employees	ค่าใช้จ่าย ในการขาย Cost of sale	ค่าใช้จ่าย ในการบริหาร และดำเนินงาน Administrative expense	ค่าใช้จ่ายอื่น ๆ Other expenses	Division of industry
		7,351	1,883,433.9	26,856.1	175.1	248.0	46,086.8	118,230.5	17,505.7	Total
10	การผลิตผลิตภัณฑ์อาหาร	2,367	822,410.0	216.5	-	248.0	22,760.1	21,762.7	15,421.7	Manufacture of food products
11	การผลิตเครื่องดื่ม	59	168,905.3	-	76.5	-	13,240.6	30,990.9	1,010.8	Manufacture of beverages
12	การผลิตผลิตภัณฑ์ยาสูบ	1	D	-	-	-	D	D	-	Manufacture of tobacco products
13	การผลิตสิ่งทอ	919	37,388.3	200.0	-	-	51.6	3,609.9	2.4	Manufacture of textiles
14	การผลิตเสื้อผ้าเครื่องแต่งกาย	223	23,534.7	124.7	-	-	204.0	2,589.5	0.4	Manufacture of wearing apparels
15	การผลิตเครื่องหนังและผลิตภัณฑ์ที่เกี่ยวข้อง	6	883.2	-	-	-	-	28.8	-	Manufacture of leather and related products
16	การผลิตไม้และผลิตภัณฑ์จากไม้และไม้ก๊อก (ยกเว้นเฟอร์นิเจอร์) การผลิตสิ่งของจากฟาง และวัสดุจากสถานอื่น ๆ	3,189	65,292.3	264.0	-	-	816.8	4,390.1	478.9	Manufacture of wood and of products of wood and cork (except furniture); manufacture of articles of straw and plaiting materials
18	การพิมพ์และการผลิตข้อเขียนที่กึ่งอัตโนมัติ	30	13,647.0	15.6	-	-	-	1,682.6	-	Printing and reproduction of recorded media
20	การผลิตเคมีภัณฑ์และผลิตภัณฑ์เคมี	4	701.8	-	-	-	2.0	233.6	1.5	Manufacture of chemicals and chemical products
22	การผลิตผลิตภัณฑ์ยางและพลาสติก	16	105,090.2	-	-	-	20.0	2,251.5	240.0	Manufacture of rubber and plastic products
23	การผลิตผลิตภัณฑ์อื่น ๆ ที่ทำจากแร่โลหะ	115	405,732.4	4,943.0	-	-	7,038.4	38,373.3	292.6	Manufacture of other non-metallic mineral products
25	การผลิตผลิตภัณฑ์โลหะประดิษฐ์ (ยกเว้นเครื่องจักรและอุปกรณ์)	129	116,564.6	1,102.5	98.7	-	780.5	6,836.0	5.5	Manufacture of fabricated metal products (excepts machinery and equipment)
26	การผลิตผลิตภัณฑ์คอมพิวเตอร์ อิเล็กทรอนิกส์ และอุปกรณ์ที่ใช้ในทางทัศนศาสตร์	1	D	-	-	-	-	D	-	Manufacture of computers, electronic and optical products

(พันบาท In Thousand Baht)

ตาราง 11 ค่าใช้จ่ายทั้งสิ้นของสถานประกอบการอุตสาหกรรมผลิตในปี 2559 จำแนกตามหมวดย่อยอุตสาหกรรม (ต่อ)

Table 11 Total Expenses of Manufacturing Establishments In 2016 by Division of Industry (cont.)

รหัส Code	หมวดย่อยอุตสาหกรรม	จำนวน สถาน- ประกอบการ Number of establishments	รวม Total	ค่าซื้อสินค้า ที่เข้ามาจำหน่าย ในสภาพเดิม Purchase of goods for resale	ค่าจ้างเหมาจ่ายให้ สถานประกอบการ อื่นผลิตสินค้าให้ Cost of contract and commission work	ค่าธรรมเนียม ที่จ่าย สำหรับลูกจ้างเช่า Fees paid for leased employees	ค่าใช้จ่าย ในการขาย Cost of sale	ค่าใช้จ่าย ในการบริหาร และดำเนินงาน Administrative expense	ค่าใช้จ่ายอื่น ๆ Other expenses	Division of industry
28	การผลิตเครื่องจักรและเครื่องมือ ซึ่งมิได้จัด ประเภทไว้ในที่อื่น	2	D	-	-	-	-	D	-	Manufacture of machinery and equipment, n.e.c
29	การผลิตยานยนต์ รถพ่วง และรถกึ่งพ่วง	13	2,917.6	13.0	-	-	-	265.6	7.8	Manufacture of motor vehicles, trailers and semi-trailers
30	การผลิตอุปกรณ์ขนส่งอื่น ๆ	2	D	-	-	-	-	D	-	Manufacture of other transport equipment
31	การผลิตเฟอร์นิเจอร์	4	26,152.7	50.0	-	-	184.4	825.1	8.0	Manufacture of furniture
32	การผลิตผลิตภัณฑ์อื่น ๆ	234	21,661.8	211.3	-	-	40.8	1,896.3	-	Other manufacturing
33	การซ่อมและการติดตั้งเครื่องจักรและอุปกรณ์	23	19,796.1	12,515.4	-	-	75.0	895.2	-	Repair and installation of machinery and equipment
37	การจัดกรน้ำเสีย	3	D	-	-	-	-	D	D	Sewerage
38	การเก็บรวบรวมของเสีย การบำบัด และการกำจัด ของเสีย รวมถึงการนำของเสียกลับมาใช้ใหม่	11	8,523.8	7,200.0	-	-	1.2	531.8	1.0	Waste collection, treatment and disposal activities; materials recovery

หมายเหตุ : D หมายถึง ตัวเลขที่ไม่เปิดเผย

Note : D means disclosure prohibited.

ที่มา : สำมะโนอุตสาหกรรม พ.ศ. 2560 จังหวัดนครพนม สำนักงานสถิติแห่งชาติ กระทรวงดิจิทัลเพื่อเศรษฐกิจและสังคม

Source : The 2017 Industrial Census ,Nakhon Phanom Province, National Statistical Office, Ministry of Digital Economy and Society.

ตาราง 12 รายรับทั้งสิ้นของสถานประกอบการอุตสาหกรรมผลิตในปี 2559 จำแนกตามหมวดย่อยอุตสาหกรรม

Table 12 Total Receipts of Manufacturing Establishments In 2016 by Division of Industry

รหัส Code	หมวดย่อยอุตสาหกรรม	จำนวน สถานประกอบการ Number of establishments	รวม Total	มูลค่าขายผลิต		รายรับจาก การขายสินค้า ที่ซื้อมาจากจำหน่าย ในสภาพเดิม Sales of goods purchased for resale	รายรับจากการ รับจ้างמהทำการ ผลิตสินค้า Receipts for contract and commission work	รายรับจากการ ให้เช่าที่ดิน Receipts for rent on land	ดอกเบี้ยรับ Interest	รายรับอื่น ๆ Other receipts	Total	Division of industry
				รวม	สุทธิ							
	รวม	7,351	2,976,473.6	2,944,472.2	30,789.5	380.4	26.8	79.3	725.4	725.4	Total	
10	การผลิตผลิตภัณฑ์อาหาร	2,367	1,299,436.5	1,298,706.4	480.1	-	-	-	250.0	250.0	Manufacture of food products	
11	การผลิตเครื่องดื่ม	59	253,016.5	252,990.0	-	-	-	26.6	-	26.6	Manufacture of beverages	
12	การผลิตผลิตภัณฑ์ยาสูบ	1	D	D	-	-	-	-	-	-	Manufacture of tobacco products	
13	การผลิตสิ่งทอ	919	68,024.1	67,724.1	250.0	-	-	-	50.0	50.0	Manufacture of textiles	
14	การผลิตเครื่องหนังและผลิตภัณฑ์ที่เกี่ยวข้อง	223	50,477.5	50,415.1	-	62.4	-	-	-	-	Manufacture of wearing apparels	
15	การผลิตเครื่องหนังและผลิตภัณฑ์ที่เกี่ยวข้อง	6	4,200.0	4,200.0	-	-	-	-	-	-	Manufacture of leather and related products	
16	การผลิตไม้และผลิตภัณฑ์จากไม้และไม้ก๊อก (ยกเว้นเฟอร์นิเจอร์) การผลิตสิ่งของจากฟาง และวัสดุถักสานอื่นๆ	3,189	126,941.9	126,415.6	113.8	-	-	-	412.5	412.5	Manufacture of wood and of products of wood and cork (except furniture); manufacture of articles of straw and plaiting materials	
18	การพิมพ์และการผลิตข้อั้ฉบับที่กึ่งอัตโนมัติ	30	21,532.5	21,532.5	-	-	-	-	-	-	Printing and reproduction of recorded media	
20	การผลิตเคมีภัณฑ์และผลิตภัณฑ์เคมี	4	1,310.0	1,310.0	-	-	-	-	-	-	Manufacture of chemicals and chemical products	
22	การผลิตผลิตภัณฑ์ยางและพลาสติก	16	181,896.7	181,896.7	-	-	-	-	-	-	Manufacture of rubber and plastic products	
23	การผลิตผลิตภัณฑ์อื่นๆ ที่ทำจากแร่โลหะ	115	599,131.0	596,264.4	2,839.8	-	26.8	-	-	-	Manufacture of other non-metallic mineral products	
25	การผลิตผลิตภัณฑ์โลหะประดิษฐ์ (ยกเว้นเครื่องจักรและอุปกรณ์)	129	191,408.8	188,931.2	2,106.9	318.1	-	52.7	-	-	Manufacture of fabricated metal products (excepts machinery and equipment)	
26	การผลิตผลิตภัณฑ์คอมพิวเตอร์ อิเล็กทรอนิกส์ และอุปกรณ์ที่ใช้ในทางทัศนศาสตร์	1	D	D	-	-	-	-	-	-	Manufacture of computers, electronic and optical products	

(พันบาท In Thousand Baht)

ตาราง 12 รายรับทั้งสิ้นของสถานประกอบการอุตสาหกรรมผลิตในปี 2559 จำแนกตามหมวดย่อยอุตสาหกรรม (ต่อ)

Table 12 Total Receipts of Manufacturing Establishments In 2016 by Division of Industry (cont.)

รหัส Code	หมวดย่อยอุตสาหกรรม	จำนวน สถานประกอบการ Number of establishments	รวม Total	มูลค่าขายผลผลิต Sales of goods produced	รายรับจาก การขายสินค้า ที่ซื้อมาจากจำหน่าย ในสภาพเดิม Sales of goods purchased for resale	รายรับจากการ รับจ้างเหมาทำการ ผลิตสินค้า Receipts for contract and commission work	รายรับจากการ ให้เช่าที่ดิน Receipts for rent on land	รายรับอื่น ๆ		Division of industry
								ดอกเบี้ยรับ Interest	รายรับอื่น ๆ Other receipts	
28	การผลิตเครื่องจักรและเครื่องมือ ซึ่งมีได้จัด ประเภทไว้ในที่อื่น	2	D	D	-	-	-	-	-	Manufacture of machinery and equipment, n.e.c
29	การผลิตยานยนต์ รถพ่วง และรถกึ่งพวง	13	4,668.3	4,654.0	14.3	-	-	-	-	Manufacture of motor vehicles, trailers and semi-trailers
30	การผลิตอุปกรณ์ขนส่งอื่น ๆ	2	D	D	-	-	-	-	-	Manufacture of other transport equipment
31	การผลิตเฟอร์นิเจอร์	4	37,635.5	37,555.5	80.0	-	-	-	-	Manufacture of furniture
32	การผลิตผลิตภัณฑ์อื่น ๆ	234	35,204.7	35,020.6	184.2	-	-	-	-	Other manufacturing
33	การซ่อมและการติดตั้งเครื่องจักรและอุปกรณ์	23	29,865.5	15,145.0	14,720.6	-	-	-	-	Repair and installation of machinery and equipment
37	การจัดกรน้ำเสีย	3	D	D	-	-	-	-	-	Sewerage
38	การเก็บรวบรวมของเสีย การบำบัด และการกำจัด ของเสีย รวมถึงการนำของเสียกลับมาใช้ใหม่	11	11,963.2	1,950.3	10,000.0	-	-	-	12.9	Waste collection, treatment and disposal activities; materials recovery

หมายเหตุ : D หมายถึง ตัวเลขที่ไม่เปิดเผย

Note : D means disclosure prohibited.

ที่มา : สำนักงานสถิติแห่งชาติ กระทรวงดิจิทัลเพื่อเศรษฐกิจและสังคม

Source : The 2017 Industrial Census ,Nakhon Phanom Province, National Statistical Office, Ministry of Digital Economy and Society.

ตาราง 13 มูลค่าตามบัญชีของสินทรัพย์ถาวรในปี 2559 จำแนกตามหมวดย่อยอุตสาหกรรม

Table 13 Book Value of Fixed Assets In 2016 by Division of Industry

รหัส Code	หมวดย่อยอุตสาหกรรม Number of establishments	รวม Total	ที่ดิน Land	มูลค่าสินทรัพย์ต้นงวด Value of assets 1 Jan. 2016				รวม Total	สินทรัพย์ ถาวรอื่น ๆ Other fixed assets	Division of industry	
				มูลค่าสินทรัพย์ถาวร Book value of fixed assets							รวม Total
				อาคารและ สิ่งก่อสร้าง Building and construction	เครื่องจักร Machinery	ยานพาหนะ Vehicles	เครื่องใช้ สำนักงาน Office appliances				
	จำนวน สถาน- ประกอบการ Number of establishments										
		รวม	755,955.0	612,122.0	785,824.3	900,457.2	17,330.6	22,989.2	1,799.9	Total	
10	การผลิตผลิตภัณฑ์อาหาร	2,367	264,263.1	350,588.2	373,639.6	200,130.2	3,867.7	4,773.8	1,683.6	Manufacture of food products	
11	การผลิตเครื่องดื่ม	59	26,415.0	94,682.5	225,845.0	102,660.0	4,880.9	2,160.0	-	Manufacture of beverages	
12	การผลิตผลิตภัณฑ์ยาสูบ	1	D	D	D	D	D	D	-	Manufacture of tobacco products	
13	การผลิตสิ่งทอ	919	13,476.8	3,761.8	698.7	15,563.4	119.5	8,280.6	-	Manufacture of textiles	
14	การผลิตเสื้อผ้าเครื่องแต่งกาย	223	45,796.6	6,876.2	5,507.2	15,915.6	380.3	409.4	-	Manufacture of wearing apparels	
15	การผลิตเครื่องมือช่างและผลิตภัณฑ์ที่เกี่ยวข้อง	6	276.0	72.0	-	-	-	6.0	-	Manufacture of leather and related products	
16	การผลิตไม้และผลิตภัณฑ์จากไม้และไม้ก๊อก (ยกเว้นเฟอร์นิเจอร์) การผลิตสิ่งของจากฟาง และวัสดุเทียมอื่น ๆ	3,189	149,871.5	20,003.8	5,499.9	28,246.5	25.0	3,148.2	47.5	Manufacture of wood and of products of wood and cork (except furniture); manufacture of articles of straw and plaiting materials	
18	การพิมพ์และการผลิตซ์สื่อที่บันทึกข้อมูล	30	21,219.5	11,859.4	13,929.0	8,201.0	1,404.0	37.0	-	Printing and reproduction of recorded media	
20	การผลิตเคมีภัณฑ์และผลิตภัณฑ์เคมี	4	1,612.4	650.0	25.0	725.0	-	12.4	-	Manufacture of chemicals and chemical products	
22	การผลิตผลิตภัณฑ์ยางและพลาสติก	16	84,387.2	2,086.7	10,015.5	70,000.0	3.3	31.7	-	Manufacture of rubber and plastic products	
23	การผลิตผลิตภัณฑ์อื่นๆ ที่ทำจากแร่โลหะ	115	670,364.4	54,178.7	86,806.0	379,188.7	3,810.3	1,083.5	62.9	Manufacture of other non-metallic mineral products	
25	การผลิตผลิตภัณฑ์โลหะประดิษฐ์ (ยกเว้นเครื่องจักรและอุปกรณ์)	129	150,046.7	27,101.4	21,450.0	40,708.2	968.7	818.5	-	Manufacture of fabricated metal products (excepts machinery and equipment)	
26	การผลิตผลิตภัณฑ์คอมพิวเตอร์ อิเล็กทรอนิกส์ และอุปกรณ์ที่ใช้ในทางทัศนศาสตร์	1	D	D	D	-	-	D	-	Manufacture of computers, electronic and optical products	

(พันบาท In Thousand Baht)

ตาราง 13 มูลค่าตามบัญชีของสินทรัพย์ถาวรในปี 2559 จำแนกตามหมวดย่อยอุตสาหกรรม (ต่อ)

Table 13 Book Value of Fixed Assets In 2016 by Division of Industry (cont.)

รหัส Code	หมวดย่อยอุตสาหกรรม Number of establishments	จำนวน สถาน- ประกอบ การ Number of establishments	รวม Total	ที่ดิน Land	มูลค่าสินทรัพย์ต้นงวด Value of assets 1 Jan. 2016										Division of industry
					มูลค่าสินทรัพย์ถาวร Book value of fixed assets					สินทรัพย์ ถาวรอื่น ๆ Other fixed assets					
					อาคารและ สิ่งก่อสร้าง Building and construction	เครื่องจักร Machinery	ยานพาหนะ Vehicles	เครื่องใช้ สำนักงาน Office appliances	เครื่องมือ อื่นๆ Other tools	เครื่องมือ อื่นๆ Other tools	สินทรัพย์ ถาวรอื่น ๆ Other fixed assets				
28	การผลิตเครื่องจักรและเครื่องมือ ซึ่งมีได้จัด ประเภทไว้ในที่อื่น	2	D	D	D	D	D	D	D	D	D	D	D	Manufacture of machinery and equipment, n.e.c	
29	การผลิตยานยนต์ รถพ่วง และรถกึ่งพวง	13	23,444.2	15,756.0	5,226.0	198.9	1,885.0	208.0	170.3	-	D	D	-	Manufacture of motor vehicles, trailers and semi-trailers	
30	การผลิตอุปกรณ์ขนส่งอื่นๆ	2	D	-	-	D	D	D	D	D	D	D	D	Manufacture of other transport equipment	
31	การผลิตเฟอร์นิเจอร์	4	3,303.4	750.0	1,130.0	858.0	500.0	50.0	15.4	-	-	-	-	Manufacture of furniture	
32	การผลิตผลิตภัณฑ์อื่นๆ	234	32,485.5	8,529.2	3,560.8	9,214.2	10,275.2	575.8	330.3	-	-	-	-	Other manufacturing	
33	การซ่อมและการติดตั้งเครื่องจักรและอุปกรณ์	23	50,656.8	18,468.6	13,431.4	568.0	17,028.6	507.1	653.1	-	-	-	-	Repair and installation of machinery and equipment	
37	การจัดกรน้ำเสีย	3	D	D	D	D	D	D	D	D	D	D	D	Sewerage	
38	การเก็บรวบรวมของเสีย การบำบัด และการกำจัด ของเสีย รวมถึงการนำของเสียกลับมาใช้ใหม่	11	6,007.0	825.0	1,593.0	1,218.0	2,330.0	30.0	11.0	-	-	-	-	Waste collection, treatment and disposal activities; materials recovery	

หมายเหตุ : D หมายถึง ตัวเลขที่ไม่เปิดเผย

Note : D means disclosure prohibited.

ที่มา : สำมะโนอุตสาหกรรม พ.ศ. 2560 จังหวัดนครพนม สำนักงานสถิติแห่งชาติ กระทรวงดิจิทัลเพื่อเศรษฐกิจและสังคม

Source : The 2017 Industrial Census ,Nakhon Phanom Province, National Statistical Office, Ministry of Digital Economy and Society.

(พันบาท In Thousand Baht)

ตาราง 13 มูลค่าตามบัญชีของสินทรัพย์ถาวรในปี 2559 จำแนกตามหมวดย่อยอุตสาหกรรม (ต่อ)

Table 13 Book Value of Fixed Assets In 2016 by Division of Industry (cont.)

รหัส Code	หมวดย่อยอุตสาหกรรม	จำนวน สถาน- ประกอบการ Number of establish- ments	มูลค่าสินทรัพย์ถาวร ณ วันที่ 31 ธันวาคม 2016 (พันบาท In Thousand Baht)										Division of industry
			รวม Total		ที่ดิน Land	อาคารและ สิ่งก่อสร้าง Building and construction	เครื่องจักร Machinery	ยานพาหนะ Vehicles	เครื่องใช้ สำนักงาน Office appliances	เครื่องมือ อื่นๆ Other tools	สินทรัพย์ ถาวรอื่น ๆ Other fixed assets	Total	
			รวม Total	มูลค่าสินทรัพย์ถาวร Book value of fixed assets									
	รวม	7,351	2,708,429.7	763,349.0	546,010.5	666,544.1	700,675.4	12,393.8	19,070.6	386.2	386.2	Total	
10	การผลิตผลิตภัณฑ์อาหาร	2,367	1,104,517.2	292,261.0	317,840.0	329,837.1	156,946.8	3,252.6	4,022.4	357.2	357.2	Manufacture of food products	
11	การผลิตเครื่องดื่ม	59	385,941.5	27,075.0	84,654.4	191,446.3	78,455.0	2,365.9	1,945.0	-	-	Manufacture of beverages	
12	การผลิตผลิตภัณฑ์ยาสูบ	1	D	D	D	D	D	D	D	D	D	Manufacture of tobacco products	
13	การผลิตสิ่งทอ	919	37,203.1	13,476.8	3,486.4	600.6	12,733.3	107.0	6,798.9	-	-	Manufacture of textiles	
14	การผลิตเสื้อผ้าเครื่องแต่งกาย	223	38,479.4	16,968.2	6,238.7	3,710.1	11,067.7	177.7	317.1	-	-	Manufacture of wearing apparels	
15	การผลิตเครื่องหนังและผลิตภัณฑ์ที่เกี่ยวข้อง	6	262.2	198.0	60.0	-	-	-	4.2	-	-	Manufacture of leather and related products	
16	การผลิตไม้และผลิตภัณฑ์จากไม้และไม้ก๊อก (ยกเว้นเฟอร์นิเจอร์) การผลิตสิ่งของจากฟาง และวัสดุเทียมอื่น ๆ	3,189	190,586.1	150,128.7	17,096.3	5,013.7	15,911.7	25.0	2,394.9	15.8	15.8	Manufacture of wood and of products of wood and cork (except furniture); manufacture of articles of straw and plaiting materials	
18	การพิมพ์และการผลิตซ์สื่อที่บันทึกข้อมูล	30	50,061.0	22,029.5	10,400.9	11,015.0	5,718.5	871.8	25.3	-	-	Printing and reproduction of recorded media	
20	การผลิตเคมีภัณฑ์และผลิตภัณฑ์เคมี	4	1,478.4	250.0	570.0	23.0	625.0	-	10.4	-	-	Manufacture of chemicals and chemical products	
22	การผลิตผลิตภัณฑ์ยางและพลาสติก	16	78,099.0	2,250.0	1,820.0	9,006.7	65,000.0	2.5	19.8	-	-	Manufacture of rubber and plastic products	
23	การผลิตผลิตภัณฑ์อื่นๆ ที่ทำจากแร่โลหะ	115	514,583.8	116,509.4	45,940.6	61,115.8	286,884.1	3,200.4	920.9	12.6	12.6	Manufacture of other non-metallic mineral products	
25	การผลิตผลิตภัณฑ์โลหะประดิษฐ์ (ยกเว้นเครื่องจักรและอุปกรณ์)	129	135,747.8	62,642.0	22,387.1	15,669.9	33,647.9	748.6	652.4	-	-	Manufacture of fabricated metal products (excepts machinery and equipment)	
26	การผลิตผลิตภัณฑ์คอมพิวเตอร์ อิเล็กทรอนิกส์ และอุปกรณ์ที่ใช้ในทางทัศนศาสตร์	1	D	D	D	D	-	-	D	-	-	Manufacture of computers, electronic and optical products	

ตาราง 13 มูลค่าตามบัญชีของสินทรัพย์ถาวรในปี 2559 จำแนกตามหมวดย่อยอุตสาหกรรม (ต่อ)

Table 13 Book Value of Fixed Assets In 2016 by Division of Industry (cont.)

รหัส Code	หมวดย่อยอุตสาหกรรม	จำนวน สถาน- ประกอบ การ Number of establish- ments	มูลค่าสินทรัพย์ถาวร ณ วันที่ 31 ธ.ค. 2559 value of assets 31 Dec. 2016										Division of industry	
			รวม Total	ที่ดิน Land	อาคารและ สิ่งก่อสร้าง Building and construction	เครื่องจักร Machinery	ยานพาหนะ Vehicles	เครื่องใช้ สำนักงาน Office appliances	เครื่องมือ อื่น ๆ Other tools	สินทรัพย์ ถาวรอื่น ๆ Other fixed assets	มูลค่าสินทรัพย์ถาวร Book value of fixed assets			
											เครื่องมือ อื่น ๆ Other tools	สินทรัพย์ ถาวรอื่น ๆ Other fixed assets		
28	การผลิตเครื่องจักรและเครื่องมือ ซึ่งมีได้จัดประเภทไว้ในที่อื่น	2	D	D	D	D	D	D	D	D	D	D	D	Manufacture of machinery and equipment, n.e.c
29	การผลิตยานยนต์ รถพ่วง และรถเกี่ยว	13	22,641.1	15,756.0	4,700.8	179.4	1,677.0	166.4	161.5	-	-	-	-	Manufacture of motor vehicles, trailers and semi-trailers
30	การผลิตอุปกรณ์ขนส่งอื่น ๆ	2	D	-	-	D	D	D	D	D	D	D	D	Manufacture of other transport equipment
31	การผลิตเฟอร์นิเจอร์	4	3,058.0	750.0	1,090.0	722.6	450.0	40.0	5.4	-	-	-	-	Manufacture of furniture
32	การผลิตผลิตภัณฑ์อื่น ๆ	234	32,043.8	10,920.8	3,336.7	8,504.0	8,465.1	530.0	287.1	-	-	-	-	Other manufacturing
33	การซ่อมและการติดตั้งเครื่องจักรและอุปกรณ์	23	47,534.3	18,468.6	11,758.6	487.1	15,774.3	477.4	568.3	-	-	-	-	Repair and installation of machinery and equipment
37	การจัดจำหน่าย	3	D	D	D	D	D	D	-	-	-	-	-	Sewerage
38	การเก็บรวบรวมของเสีย การบำบัด และการกำจัดของเสีย รวมถึงการนำของเสียกลับมาใช้ใหม่	11	5,416.3	875.0	1,503.0	1,064.0	1,938.0	28.5	7.8	-	-	-	-	Waste collection, treatment and disposal activities; materials recovery

หมายเหตุ : D หมายถึง ตัวเลขที่ไม่เปิดเผย

Note : D means disclosure prohibited.

ที่มา : สำมะโนอุตสาหกรรม พ.ศ. 2560 จังหวัดนครพนม สำนักงานสถิติแห่งชาติ กระทรวงดิจิทัลเพื่อเศรษฐกิจและสังคม

Source : The 2017 Industrial Census ,Nakhon Phanom Province, National Statistical Office, Ministry of Digital Economy and Society.

ตาราง 14 มูลค่าสินทรัพย์ถาวรที่เปลี่ยนแปลงระหว่าง มกราคม - ธันวาคม 2559 จำแนกตามหมวดย่อยอุตสาหกรรม

Table 14 Value of Fixed Assets Changed In January - December 2016 by Division of Industry

รหัส Code	หมวดย่อยอุตสาหกรรม Division of industry	จำนวนสถานประกอบการ Number of establishments	รวม Total	มูลค่าสินทรัพย์ถาวรที่เปลี่ยนแปลง (พันบาท In Thousand Baht)	
				มูลค่าสินทรัพย์ถาวรที่เปลี่ยนแปลง Change in value of fixed assets	มูลค่าสินทรัพย์ถาวรที่ซื้อหรือผลิตขึ้นเอง Value of new or cost producing of fixed assets
	รวม	7,351	66.4	66.4	Total
10	การผลิตผลิตภัณฑ์อาหาร	2,367	66.4	66.4	Manufacture of food products
11	การผลิตเครื่องดื่ม	59	-	-	Manufacture of beverages
12	การผลิตผลิตภัณฑ์ยาสูบ	1	-	-	Manufacture of tobacco products
13	การผลิตสิ่งทอ	919	-	-	Manufacture of textiles
14	การผลิตเสื้อผ้าเครื่องแต่งกาย	223	-	-	Manufacture of wearing apparels
15	การผลิตเครื่องหนังและผลิตภัณฑ์ที่เกี่ยวข้อง	6	-	-	Manufacture of leather and related products
16	การผลิตไม้และผลิตภัณฑ์จากไม้และไม้ก๊อก (ยกเว้นเฟอร์นิเจอร์) การผลิตสิ่งของจากฟางและวัสดุอีกสานอื่นๆ	3,189	-	-	Manufacture of wood and of products of wood and cork (except furniture); manufacture of articles of straw and plaiting materials
18	การพิมพ์และการผลิตข้อั้ฉบับที่กึ่งข้อมูล	30	-	-	Printing and reproduction of recorded media
20	การผลิตเคมีภัณฑ์และผลิตภัณฑ์เคมี	4	-	-	Manufacture of chemicals and chemical products
22	การผลิตผลิตภัณฑ์ยางและพลาสติก	16	-	-	Manufacture of rubber and plastic products
23	การผลิตผลิตภัณฑ์อื่นๆ ที่ทำจากแร่โลหะ	115	-	-	Manufacture of other non-metallic mineral products
25	การผลิตผลิตภัณฑ์โลหะประดิษฐ์ (ยกเว้นเครื่องจักรและอุปกรณ์)	129	-	-	Manufacture of fabricated metal products (excepts machinery and equipment)
26	การผลิตผลิตภัณฑ์คอมพิวเตอร์ อิเล็กทรอนิกส์ และอุปกรณ์ที่ใช้ในทางทัศนศาสตร์	1	-	-	Manufacture of computers, electronic and optical products
28	การผลิตเครื่องจักรและเครื่องมือ ซึ่งไม่ได้จัดประเภทไว้ในที่อื่น	2	-	-	Manufacture of machinery and equipment, n.e.c
29	การผลิตยานยนต์ รถพ่วง และรถกึ่งพ่วง	13	-	-	Manufacture of motor vehicles, trailers and semi-trailers

ตาราง 14 มูลค่าสินทรัพย์ถาวรที่เปลี่ยนแปลงระหว่าง มกราคม - ธันวาคม 2559 จำแนกตามหมวดย่อยอุตสาหกรรม (ต่อ)

Table 14 Value of Fixed Assets Changed In January - December 2016 by Division of Industry (cont'd)

รหัส Code	หมวดย่อยอุตสาหกรรม Number of establishments	จำนวนสถานประกอบการ Total	มูลค่าสินทรัพย์ถาวรที่เปลี่ยนแปลง (พันบาท In Thousand Baht)	
			มูลค่าสินทรัพย์ถาวรที่ซื้อหรือผลิตขึ้นเอง Value of new or cost producing of fixed assets	Division of industry
30	การผลิตอุปกรณ์ขนส่งอื่นๆ	2	-	Manufacture of other transport equipment
31	การผลิตเฟอร์นิเจอร์	4	-	Manufacture of furniture
32	การผลิตผลิตภัณฑ์อื่นๆ	234	-	Other manufacturing
33	การซ่อมและการติดตั้งเครื่องจักรและอุปกรณ์	23	-	Repair and installation of machinery and equipment
37	การจัดการน้ำเสีย	3	-	Sewerage
38	การเก็บรวบรวมของเสีย การบำบัด และการกำจัดของเสีย รวมถึงการนำของเสียกลับมาใช้ใหม่	11	-	Waste collection, treatment and disposal activities; materials recovery

ที่มา : สำมะโนอุตสาหกรรม พ.ศ. 2560 จังหวัดนครพนม สำนักงานสถิติแห่งชาติ กระทรวงดิจิทัลเพื่อเศรษฐกิจและสังคม

Source : The 2017 Industrial Census ,Nakhon Phanom Province, National Statistical Office, Ministry of Digital Economy and Society.

ภาคผนวก ข ระเบียบวิธี

APPENDIX B METHODOLOGY

สำมะโนอุตสาหกรรม พ.ศ. 2560

จังหวัดนครพนม

แผนการสุ่มตัวอย่าง

1. สถานประกอบการที่มีจำนวนคนทำงาน 1 – 10 คน

แผนการสุ่มตัวอย่างที่ใช้เป็นแบบ Stratified Systematic Sampling โดยมีประเภทมาตรฐานอุตสาหกรรม (ประเทศไทย) ปี 2552 (Thailand Standard Industrial Classification: TSIC 2009) ในระดับกิจกรรมเป็นสตราตัม ขนาดของสถานประกอบการเป็นสตราตัมย่อย และสถานประกอบการเป็นหน่วยตัวอย่าง

1.1 การจัดสตราตัม

ประเภทมาตรฐานอุตสาหกรรม (ประเทศไทย) ปี 2552 (Thailand Standard Industrial Classification: TSIC 2009) ในระดับกิจกรรมเป็นสตราตัม ซึ่งมีทั้งสิ้น 409 สตราตัม และในแต่ละประเภทของกิจกรรมได้จำแนกสถานประกอบการตามขนาดของสถานประกอบการ ซึ่งวัดด้วยจำนวนคนทำงานออกเป็น 2 ขนาด หรือ 2 สตราตัมย่อยดังนี้

ขนาดของสถานประกอบการ	1	2
จำนวนคนทำงาน	1-5	6-10

1.2 การเลือกตัวอย่าง

ได้ทำการเลือกสถานประกอบการตัวอย่างในแต่ละสตราตัม และสตราตัมย่อย อย่างอิสระต่อกัน ด้วยวิธีการเลือกตัวอย่างแบบมีระบบ ได้จำนวนสถานประกอบการตัวอย่างทั้งสิ้น 351 แห่ง จากทั้งสิ้น 7,733 แห่ง

2. สถานประกอบการที่มีจำนวนคนทำงานตั้งแต่ 11 คนขึ้นไป

กำหนดให้ทุกสถานประกอบการเป็นหน่วยตัวอย่าง โดยให้ทำการแจกแจงนับสถานประกอบการทุกแห่งจำนวนทั้งสิ้น 135 แห่ง โดยได้แบ่งสถานประกอบการตามขนาดของสถานประกอบการ ซึ่งวัดด้วยจำนวนคนทำงานออกเป็น 10 ขนาด ดังนี้

ขนาดของสถานประกอบการ	3	4	5	6	7	8	9	10	11	12
จำนวนคนทำงาน	11-15	16-20	21-25	26-30	31-50	51-100	101-200	201-500	501-1,000	≥1,001

3. สรุป จำนวนสถานประกอบการที่ต้องแจกแจงนับทั้งสิ้น 486 แห่ง

สำมะโนอุตสาหกรรม พ.ศ. 2560
วิธีการประมาณผล ระดับจังหวัด

การเสนอผลการสำรวจ ได้เสนอผลในระดับจังหวัด โดยจำแนกตามการประกอบกิจกรรมทางเศรษฐกิจตามการจัดประเภทมาตรฐานอุตสาหกรรมประเทศไทย ปี 2552 (Thailand Standard Industrial Classification: TSIC-2009) ในระดับหมวดย่อย และขนาดของสถานประกอบการ ซึ่งวัดด้วยจำนวนคนทำงาน 6 ขนาด (จากขนาดย่อยของสถานประกอบการ 12 ขนาด) ดังนี้

ขนาดของสถานประกอบการ	1	2	3	4	5	6
จำนวนคนทำงาน	1 – 15	16 – 25	26 – 30	31 – 50	51 – 200	≥ 201

ในการประมาณค่า กำหนดให้

$$q = 1, 2, 3, \dots, n'_{jklmp} \quad (\text{สถานประกอบการตัวอย่าง})$$

$$p = 1, 2, 3, \dots, 12 \quad (\text{ขนาดย่อยของสถานประกอบการ})$$

$$m = 1, 2, 3, \dots, 409 \quad (\text{กิจกรรม})$$

$$l = 1, 2, 3, \dots, 164 \quad (\text{หมู่ย่อย})$$

$$k = 1, 2, 3, \dots, 78 \quad (\text{หมู่ใหญ่})$$

$$j = 1, 2, 3, \dots, 28 \quad (\text{หมวดย่อย})$$

1. การประมาณค่ายอดรวม

1.1 สูตรการประมาณค่ายอดรวมของลักษณะที่ต้องการศึกษา X สำหรับสถานประกอบการที่มีขนาดย่อยของสถานประกอบการ p หมวดย่อย j คือ

$$\hat{X}'_{jp} = \sum_{k=1}^{78} \sum_{l=1}^{164} \sum_{m=1}^{409} \hat{X}'_{jklmp}$$

โดยที่

\hat{X}'_{jklmp} คือ ค่าประมาณยอดรวมของลักษณะที่ต้องการศึกษา X สำหรับสถานประกอบการที่มีขนาดย่อยของสถานประกอบการ p กิจกรรม m หมู่ย่อย l หมู่ใหญ่ k หมวดย่อย j ซึ่ง

$$\hat{X}'_{jklmp} = w'_{jklmp} \sum_{q=1}^{n'_{jklmp}} x_{jklmpq}$$

x_{jklmpq} คือ ค่าของลักษณะที่ต้องการศึกษา X ของสถานประกอบการตัวอย่าง q ขนาดย่อยของสถานประกอบการ p กิจกรรม m หมู่ย่อย l หมู่ใหญ่ k หมวดย่อย j

w'_{jklmp} คือ ค่าถ่วงน้ำหนักสำหรับสถานประกอบการที่มีขนาดย่อยของสถานประกอบการ p กิจกรรม m หมู่ย่อย l หมู่ใหญ่ k หมวดย่อย j ซึ่ง

$$w'_{jklmp} = \frac{N'_{jklmp}}{n'_{jklmp}}$$

N'_{jklmp} คือ จำนวนสถานประกอบการทั้งสิ้น สำหรับสถานประกอบการที่มีขนาดย่อยของสถานประกอบการ p กิจกรรม m หมู่ย่อย l หมู่ใหญ่ k หมวดย่อย j

n'_{jklmp} คือ จำนวนสถานประกอบการที่แจ้งนับได้ทั้งสิ้น สำหรับสถานประกอบการที่มีขนาดย่อยของสถานประกอบการ p กิจกรรม m หมู่ย่อย l หมู่ใหญ่ k หมวดย่อย j

1.2 สูตรการประมาณค่ายอดรวมของลักษณะที่ต้องการศึกษา X สำหรับสถานประกอบการในหมวดย่อย j ของแต่ละขนาดของสถานประกอบการที่ต้องการนำเสนอผล จำนวน 6 ขนาด คือ

ขนาดของสถานประกอบการ	ค่าประมาณยอดรวม
1-15 คน ($p=1,2,3$)	$\hat{X}_{j1} = \sum_{p=1}^3 \hat{X}'_{jp}$
16-25 คน ($p=4,5$)	$\hat{X}_{j2} = \sum_{p=4}^5 \hat{X}'_{jp}$
26-30 คน ($p=6$)	$\hat{X}_{j3} = \hat{X}'_{j6}$
31-50 คน ($p=7$)	$\hat{X}_{j4} = \hat{X}'_{j7}$
51-200 คน ($p=8,9$)	$\hat{X}_{j5} = \sum_{p=8}^9 \hat{X}'_{jp}$
>200 คน ($p=10,11,12$)	$\hat{X}_{j6} = \sum_{p=10}^{12} \hat{X}'_{jp}$

2. การประมาณค่าความแปรปรวนของค่าประมาณยอดรวม

สูตรการประมาณค่าความแปรปรวนของค่าประมาณยอดรวมของลักษณะที่ต้องการศึกษา X สำหรับสถานประกอบการที่มีจำนวนคนทำงาน 1 – 10 คน ($p = 1, 2$) ขนาดย่อยของสถานประกอบการ p หมวดย่อย j คือ

$$\hat{V}(\hat{X}'_{jp}) = \sum_{k=1}^{78} \sum_{l=1}^{164} \sum_{m=1}^{409} V(\hat{X}'_{jklmp})$$

โดยที่

$V(\hat{X}'_{jklmp})$ คือ ค่าประมาณความแปรปรวนของค่าประมาณยอดรวมของลักษณะที่ต้องการศึกษา X สำหรับสถานประกอบการที่มีขนาดย่อยของสถานประกอบการ p กิจกรรม m หมู่ย่อย l หมู่ใหญ่ k หมวดย่อย j ซึ่ง

$$\hat{V}(\hat{X}'_{jklmp}) = N'_{jklmp} (N'_{jklmp} - n'_{jklmp}) \frac{S_{jklmp}^2}{n'_{jklmp}}$$

และ

$$S_{jklmp}^2 = \frac{1}{n'_{jklmp} - 1} \left[\sum_{q=1}^{n'_{jklmp}} x_{jklmpq}^2 - \frac{\left(\sum_{q=1}^{n'_{jklmp}} x_{jklmpq} \right)^2}{n'_{jklmp}} \right]$$

3. การประมาณค่าสัมประสิทธิ์การแปรผันของค่าประมาณยอดรวม

สูตรการประมาณค่าสัมประสิทธิ์การแปรผันของค่าประมาณยอดรวมของลักษณะที่ต้องการศึกษา X สำหรับสถานประกอบการที่มีจำนวนคนทำงาน 1 – 10 คน ($p = 1, 2$) ขนาดย่อยของสถานประกอบการ p หมวดย่อย j คือ

$$cv(\hat{X}'_{jp}) = \sqrt{\frac{V(\hat{X}'_{jp})}{\hat{X}'_{jp}}}$$

ตาราง 1 ค่าสัมประสิทธิ์การแปรผัน (C.V.) ของจำนวนคนทำงาน ลูกจ้าง ค่าตอบแทนแรงงาน มูลค่าผลผลิต และค่าใช้จ่ายชั้นกลาง จำแนกตามประเภทอุตสาหกรรม สำหรับขนาดของสถานประกอบการ 1 - 5 คน

TABLE 1 c.v. OF NUMBER OF PERSONS ENGAGED, EMPLOYEES, REMUNERATION, VALUE OF GROSS OUTPUT AND INTERMEDIATE CONSUMPTION BY CATEGORY OF ESTABLISHMENTS WITH 1 - 5 PERSONS ENGAGED

รหัส Code	หมวดย่อยอุตสาหกรรม Number of persons engaged	ลูกจ้าง Employees		มูลค่าผลผลิต Value of gross output	ค่าใช้จ่าย ชั้นกลาง Intermediate consumption	Division of industry
		จำนวน คนทำงาน Number of persons engaged	ค่าตอบแทน แรงงาน Remuneration			
รวม	98.5	26.7	*	156.2	166.9	Total
10 การผลิตผลิตภัณฑ์อาหาร	*	*	*	*	*	Manufacture of food products
11 การผลิตเครื่องดื่ม	13.5	**	**	20.2	22.3	Manufacture of beverages
13 การผลิตสิ่งทอ	*	*	*	*	*	Manufacture of textiles
14 การผลิตเสื้อผ้าเครื่องแต่งกาย	8.4	-	-	**	29.9	Manufacture of wearing apparels
15 การผลิตเครื่องหนังและผลิตภัณฑ์ที่เกี่ยวข้อง	*	*	*	*	*	Manufacture of leather and related products
16 การผลิตไม้และผลิตภัณฑ์จากไม้และไม้ก๊อก (ยกเว้นเฟอร์นิเจอร์)	14.9	**	**	27.8	**	Manufacture of wood and of products of wood and cork (except furniture); manufacture of articles of straw
18 การผลิตสิ่งของจากพางและวัสดุธรรมชาติอื่นๆ	11.6	**	**	28.3	29.2	Printing and reproduction of recorded media
20 การผลิตเคมีภัณฑ์และผลิตภัณฑ์เคมี	-	-	-	-	-	Manufacture of chemicals and chemical products
22 การผลิตผลิตภัณฑ์ยางและพลาสติก	7.7	-	-	12.6	20.1	Manufacture of rubber and plastic products
23 การผลิตผลิตภัณฑ์อื่นๆ ที่ทำจากแร่โลหะ	*	*	*	*	*	Manufacture of other non-metallic mineral products
25 การผลิตผลิตภัณฑ์โลหะประดิษฐ์ (ยกเว้นเครื่องจักรและอุปกรณ์)	*	*	*	*	*	Manufacture of fabricated metal products (excepts machinery
28 การผลิตเครื่องจักรและเครื่องมือ ซึ่งมีได้จัดประเภทไว้ในที่อื่น	-	-	-	-	-	Manufacture of machinery and equipment, n.e.c
29 การผลิตยานยนต์ รถพ่วง และรถกึ่งพ่วง	13.1	**	**	13.7	14.9	Manufacture of motor vehicles, trailers and semi-trailers
30 การผลิตอุปกรณ์ขนส่งอื่นๆ	-	-	-	-	-	Manufacture of other transport equipment
31 การผลิตเฟอร์นิเจอร์	-	-	-	-	-	Manufacture of furniture
32 การผลิตผลิตภัณฑ์อื่นๆ	10.2	**	**	15.1	15.9	Other manufacturing
33 การซ่อมแซมการติดตั้งเครื่องจักรและอุปกรณ์	7.5	**	**	15.0	18.2	Repair and installation of machinery and equipment
37 การจัดการน้ำเสีย	11.6	-	-	23.5	16.5	Sewerage
38 การเก็บรวบรวมของเสีย การบำบัด และการกำจัดของเสีย	-	-	-	-	-	Waste collection, treatment and disposal activities; materials recovery

Note : * means this value cannot be estimated.
** means this value is not acceptable.

หมายเหตุ : * หมายถึง ไม่สามารถประมาณค่าได้
** หมายถึง ค่า c.v. มีค่าสูง

ที่มา : สำนักอุตสาหกรรม พ.ศ. 2560 จังหวัดนครพนม สำนักงานสถิติแห่งชาติ กระทรวงดิจิทัลเพื่อเศรษฐกิจและสังคม
Source : The 2017 Industrial Census ,Nakhon Phanom Province, National Statistical Office, Ministry of Digital Economy and Society.

ตาราง 1 คำสัมประสิทธิ์การแปรผัน (C.V.) ของจำนวนคนทำงาน ลูกจ้าง ค่าตอบแทนแรงงาน มูลค่าผลผลิต และค่าใช้จ่ายชั้นกลาง จำแนกตามประเภทอุตสาหกรรม สำหรับขนาดของสถานประกอบการ 6 - 10 คน
TABLE 1 C.V. OF NUMBER OF PERSONS ENGAGED, EMPLOYEES, REMUNERATION, VALUE OF GROSS OUTPUT AND INTERMEDIATE CONSUMPTION BY CATEGORY OF ESTABLISHMENTS WITH 6 - 10 PERSONS ENGAGED
(หน่วย: เปอร์เซ็นต์ (%))

รหัส Code	หมวดย่อยอุตสาหกรรม	ลูกจ้าง Employees		มูลค่าผลผลิต Value of gross output	ค่าใช้จ่าย ชั้นกลาง Intermediate consumption	Division of industry
		จำนวน Number	ค่าตอบแทน Remuneration			
		จำนวน persons engaged	จำนวน Number	ค่าตอบแทน Remuneration	มูลค่าผลผลิต Value of gross output	ค่าใช้จ่าย ชั้นกลาง Intermediate consumption
	รวม	13.5	15.2	14.3	28.3	25.5
10	การผลิตผลิตภัณฑ์อาหาร	*	*	*	*	*
11	การผลิตเครื่องดื่ม	3.9	5.5	14.3	28.3	**
13	การผลิตสิ่งทอ	9.6	9.7	**	**	25.5
14	การผลิตเสื้อผ้าเครื่องแต่งกาย	*	*	*	*	*
16	การผลิตไม้และผลิตภัณฑ์จากไม้และไม้ก๊อก (ยกเว้นเฟอร์นิเจอร์) การผลิตสิ่งของจากฟางและวัสดุอีกสถานอื่นๆ	*	*	*	*	*
18	การพิมพ์และการผลิตข้อัสนับที่ทุกชนิด	-	-	-	-	-
20	การผลิตเคมีภัณฑ์และผลิตภัณฑ์เคมี	-	-	-	-	-
23	การผลิตผลิตภัณฑ์อื่นๆ ที่ทำจากแร่โลหะ	*	*	*	*	*
25	การผลิตผลิตภัณฑ์โลหะประดิษฐ์ (ยกเว้นเครื่องจักรและอุปกรณ์)	*	*	*	*	*
32	การผลิตผลิตภัณฑ์อื่นๆ	*	*	*	*	*
38	การเก็บรวบรวมของเสีย การบำบัด และการกำจัดของเสีย รวมถึงการนำของเสียกลับมาใช้ใหม่	-	-	-	-	-

หมายเหตุ : * หมายถึง ไม่สามารถประมาณค่าได้

** หมายถึง ค่า c.v. มีค่าสูง

Note : * means this value cannot be estimated.

** means this value is not acceptable.

ที่มา : สำนักทะเบียนอุตสาหกรรม พ.ศ. 2560 จังหวัดนครพนม สำนักงานสถิติแห่งชาติ กระทรวงดิจิทัลเพื่อเศรษฐกิจและสังคม

Source : The 2017 Industrial Census, Nakhon Phanom Province, National Statistical Office, Ministry of Digital Economy and Society.