

**การสำรวจความต้องการแรงงาน
ของสถานประกอบการ พ.ศ. 2551**

**THE 2008 LABOUR DEMAND
OF ESTABLISHMENT SURVEY**



E2048F5100000000B2



**สำนักงานสถิติแห่งชาติ
NATIONAL STATISTICAL OFFICE**

หน่วยงานเจ้าของเรื่อง สำนักสถิติเศรษฐกิจสังคมและประชาชาติ 1
สำนักงานสถิติแห่งชาติ
ถนนหลานหลวง เขตป้อมปราบศัตรูพ่าย กทม. 10100
โทรศัพท์ 0 2281 0333 ต่อ 1210 - 1214
โทรสาร 0 2281 8617
ไปรษณีย์อิเล็กทรอนิกส์ : eindbusi@nso.go.th

Division-in-Charge Economic and Social Statistics Bureau 1
National Statistical Office
Larn Luang Rd., Bangkok 10100, THAILAND
Tel. : +66 (0) 2281 0333 ext. 1210 - 1214
Fax : +66 (0) 2281 8617
E-mail : eindbusi@nso.go.th

หน่วยงานที่เผยแพร่ สำนักสถิติพยากรณ์
สำนักงานสถิติแห่งชาติ
ถนนหลานหลวง เขตป้อมปราบศัตรูพ่าย กทม. 10100
โทรศัพท์ 0 2281 0333 ต่อ 1413
โทรสาร 0 2281 6438
ไปรษณีย์อิเล็กทรอนิกส์ : binfopub@nso.go.th

Distributed by Statistical Forecasting Bureau,
National Statistical Office
Larn Luang Rd., Bangkok 10100, THAILAND
Tel. : + 66 (0) 2281 0333 ext. 1413
Fax : + 66 (0) 2281 6438
E-mail : binfopub@nso.go.th

ปีที่จัดพิมพ์ 2552

Published 2009

คำนำ

ปัจจุบันข้อมูลด้านความต้องการแรงงานและการขาดแคลนแรงงานของสถานประกอบการ ยังมีการจัดเก็บค่อนข้างน้อย และไม่ครอบคลุมการประกอบการทุกด้าน ในขณะที่ข้อมูลเรื่องนี้เป็นข้อมูลที่สำคัญต่อการวางแผนกำลังคนของประเทศ เพื่อให้สอดคล้องกับความต้องการในสาขาอุตสาหกรรมต่าง ๆ รวมทั้งใช้ในการจัดทำโครงการพัฒนาฝีมือแรงงานระยะสั้น เพื่อตอบสนองความต้องการเร่งด่วนเฉพาะด้าน เพื่อให้ผู้ประกอบการสามารถขยายกำลังการผลิตได้ตามความต้องการของตลาด

สำนักงานสถิติแห่งชาติ เล็งเห็นความจำเป็นที่จะต้องจัดหาข้อมูลดังกล่าว เพื่อให้ได้ให้บริการแก่ภาครัฐและเอกชน จึงได้จัดทำการสำรวจนี้ขึ้น โดยจะทำการสอบถามข้อมูลจากผู้ประกอบการธุรกิจค้าส่ง ค้าปลีก ธุรกิจบริการ การก่อสร้าง การผลิต การขนส่งทางบก (ไม่รวมการขนส่งผู้โดยสารทางบกอื่น ๆ ที่ไม่มีตารางเวลา ได้แก่ รถมอเตอร์ไซค์รับจ้าง รถจักรยานยนต์สามล้อ รถจักรยานสามล้อ) ตัวแทนธุรกิจการท่องเที่ยว และโรงพยาบาล ซึ่งข้อมูลที่ได้จากการสำรวจสามารถนำข้อมูลไปใช้ประโยชน์ ดังนี้

ภาครัฐใช้ในการพัฒนาหลักสูตรการศึกษาในระดับอาชีวศึกษา และระดับมหาวิทยาลัย เพื่อให้สามารถผลิตกำลังคนได้ตรงกับความต้องการของตลาดแรงงาน ใช้ข้อมูลในการจัดทำโครงการ/หลักสูตรพัฒนาฝีมือแรงงานระยะสั้น ได้อย่างถูกต้องเหมาะสม และใช้ข้อมูลเพื่อการวางแผนพัฒนาเศรษฐกิจและสังคมที่เกี่ยวข้องกับด้านแรงงาน

ภาคเอกชน ใช้ข้อมูลประกอบการตัดสินใจปรับแผนการดำเนินงาน และสามารถสะท้อนปัญหา และให้ข้อเสนอแนะด้านแรงงานให้หน่วยงานภาครัฐรับไปแก้ปัญหา

ภาคประชาชน ใช้เป็นข้อมูลประกอบการตัดสินใจลงทุน/ดำเนินกิจการ และวางแผนการศึกษา และที่สำคัญที่สุด คือ ประชาชนจะมีความเป็นอยู่ที่ดีขึ้นจากผลการพัฒนากำลังคน และการพัฒนาเศรษฐกิจและสังคมที่มีประสิทธิภาพ

ผลที่ได้จากการสำรวจความต้องการแรงงานของสถานประกอบการที่ประกอบธุรกิจค้าส่ง ค้าปลีก ธุรกิจบริการ การก่อสร้าง การผลิต การขนส่งทางบก (ไม่รวมการขนส่งผู้โดยสารทางบกอื่น ๆ ที่ไม่มีตารางเวลา ได้แก่ รถมอเตอร์ไซค์รับจ้าง รถจักรยานยนต์สามล้อ รถจักรยานสามล้อ) ตัวแทนธุรกิจการท่องเที่ยว และโรงพยาบาล ที่มีคนทำงานตั้งแต่ 6 คนขึ้นไป ทั่วประเทศ แสดงให้เห็นว่า ในภาพรวมปี 2551 สถานประกอบการมีความต้องการแรงงานทั้งสิ้น 395,567 คน และเป็นแรงงานที่ขาดแคลนทั้งสิ้นประมาณ 250,397 คน โดยเฉพาะอุตสาหกรรมการผลิต เป็นประเภทอุตสาหกรรมที่มีความต้องการแรงงานมากที่สุด เมื่อพิจารณาตามภาค พบว่า สถานประกอบการในภาคกลางมีความต้องการแรงงานมากที่สุด และอาชีพที่ต้องการมากที่สุด คือ **ผู้ปฏิบัติงานในโรงงานฯ** ซึ่งนอกจากนี้ก็ยังเป็นอาชีพที่พบว่ามี การขาดแคลนมากที่สุดด้วย

สำนักงานสถิติแห่งชาติ ขอแสดงความขอบคุณผู้ประกอบการ ที่ได้ให้ความร่วมมือเป็นอย่างดีในการกรอกแบบสอบถาม ซึ่งเป็นผลให้การปฏิบัติงานครั้งนี้สำเร็จลุล่วงไปด้วยดี และหวังเป็นอย่างยิ่งว่า รายงานฉบับนี้ คงจะเป็นประโยชน์ต่อหน่วยงานทั้งภาครัฐและเอกชน ตลอดจนผู้ที่สนใจโดยทั่วไป

บทสรุปสำหรับผู้บริหาร

สำนักงานสถิติแห่งชาติ ได้จัดทำ การสำรวจนี้ขึ้น เพื่อนำเสนอข้อมูลสถิติความต้องการ แรงงานและการขาดแคลนแรงงานของสถาน ประกอบการ โดยทำการเก็บรวบรวมข้อมูลจาก สถานประกอบการ ทั่วประเทศ ที่มีคนทำงานตั้งแต่ 6 คนขึ้นไป โดยมีสถานประกอบการที่ตกเป็น ตัวอย่างทั้งสิ้น 31,333 แห่ง การสำรวจนี้ครอบคลุม สถานประกอบการที่ประกอบธุรกิจดังนี้

- ค้าส่ง ค้าปลีก ธุรกิจบริการ
- การก่อสร้าง
- การผลิต
- การขนส่งทางบก (ไม่รวมการขนส่ง ผู้โดยสารทางบกอื่น ๆ ที่ไม่มีตารางเวลา ได้แก่ รถมอเตอร์ไซด์รับจ้าง รถจักรยานยนต์ สามล้อ รถจักรยานสามล้อ) และตัวแทน ธุรกิจการท่องเที่ยว
- โรงพยาบาล

1. ข้อมูลทั่วไปของสถานประกอบการ

ผลจากการสำรวจสถานประกอบการที่มี คนทำงานตั้งแต่ 6 คนขึ้นไป ทั่วประเทศ มีอยู่ร้อยละ 31.0 หรือประมาณ 58,812 แห่ง ส่วนใหญ่ตั้งอยู่ใน กรุงเทพมหานคร ส่วนที่ตั้งอยู่ในภาคตะวันออกเฉียงเหนือ ภาคกลาง ปริมณฑล และภาคเหนือ ประมาณร้อยละ 16.3 15.5 13.3 และ 12.6 ตามลำดับ สำหรับภาคใต้ มีสัดส่วนเพียงเล็กน้อย ประมาณร้อยละ 11.3 (แผนภูมิ ก)

แผนภูมิ ก ร้อยละของสถานประกอบการ จำแนกตามภาค

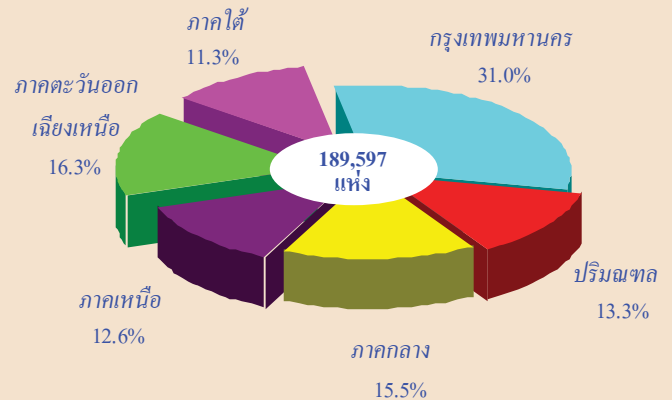

เมื่อพิจารณาตามกิจกรรมทางเศรษฐกิจ (แผนภูมิ ข) พบว่า ส่วนใหญ่ ร้อยละ 58.5 เป็นสถาน ประกอบการดำเนินกิจการเกี่ยวกับธุรกิจทางการค้า และธุรกิจทางการบริการ รองลงมาเป็นสถาน ประกอบการผลิต ร้อยละ 32.6 สำหรับสถาน ประกอบการก่อสร้าง มีประมาณร้อยละ 6.1

แผนภูมิ ข ร้อยละของสถานประกอบการ จำแนกตามกิจกรรมทางเศรษฐกิจ

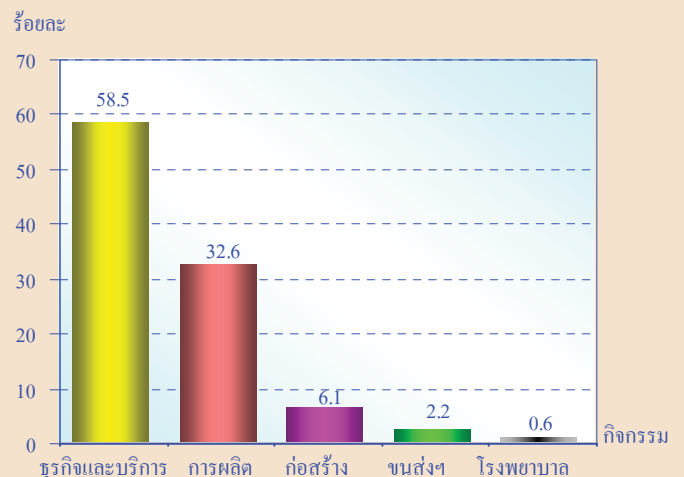

ส่วนที่ดำเนินกิจการเกี่ยวกับการขนส่งทางบกและ
ตัวแทนธุรกิจการท่องเที่ยวและโรงพยาบาล
มีส่วนเพียงเล็กน้อย ร้อยละ 2.2 และ 0.6
ตามลำดับ

2. คุณลักษณะแรงงานในสถานประกอบการ ปัจจุบัน

เมื่อพิจารณาระดับคุณลักษณะแรงงานที่มี
อยู่ในสถานประกอบการในด้านต่าง ๆ ได้แก่
ความรู้พื้นฐานในตำแหน่งงานที่ทำ ทักษะฝีมือ
แรงงาน ความรู้ด้านภาษาต่างประเทศ ความรู้ด้าน
คอมพิวเตอร์ ความคิดริเริ่มสร้างสรรค์ ความขยัน

แผนภูมิ ค ร้อยละของสถานประกอบการ จำแนกตามระดับ
ทักษะฝีมือแรงงานของคุณลักษณะแรงงาน

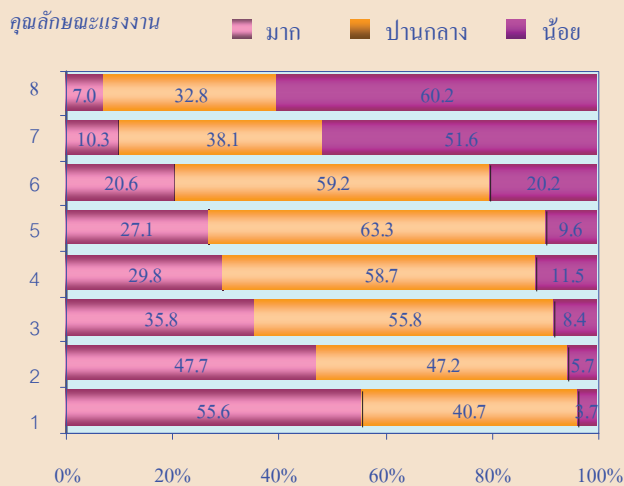

คุณลักษณะแรงงาน :

- 1 = ความขยันและอดทน
- 2 = ความมีระเบียบวินัยในการทำงาน
- 3 = ความสามารถในการแก้ปัญหา
- 4 = ทักษะฝีมือแรงงาน
- 5 = ความรู้พื้นฐานในตำแหน่งงานที่ทำ
- 6 = ความคิดริเริ่มสร้างสรรค์
- 7 = ความรู้ด้านคอมพิวเตอร์
- 8 = ความรู้ด้านภาษาต่างประเทศ

และอดทน ความสามารถในการแก้ปัญหา และ
ความมีระเบียบวินัยในการทำงาน นั้น

ผลจากการสำรวจในแผนภูมิ ค สถาน
ประกอบการรายงานว่า แรงงานที่ทำงานในสถาน
ประกอบการโดยภาพรวม ส่วนใหญ่มีทักษะ/ฝีมือ
ในภาพรวมระดับปานกลาง

เมื่อพิจารณาในแต่ละด้านของคุณลักษณะ
ของแรงงาน สถานประกอบการรายงานว่าแรงงาน
มีความขยันและอดทนมากที่สุด (ร้อยละ 55.6)
รองลงมาแรงงานในสถานประกอบการมีระเบียบ
วินัยในการทำงาน (ร้อยละ 47.7) ในขณะที่ความรู้
ด้านภาษาต่างประเทศของแรงงาน สถาน
ประกอบการรายงานว่า มีน้อยที่สุด (ร้อยละ 7.0)

3. ความต้องการแรงงานของสถานประกอบการ

ผลจากการสำรวจในภาพรวมทั่วประเทศ
พบว่า สถานประกอบการยังมีความต้องการ
แรงงานเพิ่มประมาณ 395,567 คน ในจำนวนนี้
สถานประกอบการรายงานว่า เป็นแรงงานที่ขาดแคลน
(ตำแหน่งงานที่หาคนทำงานยาก หรือหาคนทำงาน
ไม่ได้ตั้งแต่ 6 เดือนขึ้นไป) จำนวนทั้งสิ้น 250,397
คน หรือประมาณร้อยละ 63.3 ของจำนวนแรงงาน
ที่ต้องการทั้งสิ้น

แผนภูมิ ง จำนวนแรงงานที่ต้องการ และขาดแคลน
ในปี 2557 จำแนกตามภาค

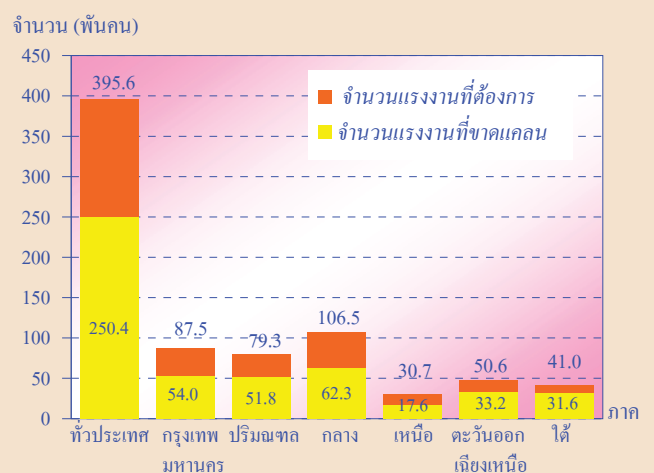

3.1 ประเภทกิจกรรมทางเศรษฐกิจของสถานประกอบการที่ต้องการแรงงาน

เมื่อพิจารณาตามกิจกรรมทางเศรษฐกิจ พบว่า สถานประกอบการเกี่ยวกับการผลิตมีความต้องการแรงงาน และมีแรงงานที่ขาดแคลนมากที่สุด ประมาณ 221,957 คน และ 141,745 คน ตามลำดับ รองลงมาเป็นธุรกิจและบริการ ประมาณ 150,058 คน และ 94,078 คน ตามลำดับ ในขณะที่กิจกรรมการขนส่งทางบกฯ และ โรงพยาบาล มีความต้องการแรงงานเพียงเล็กน้อย ประมาณ 5,624 คน และ 5,517 คน ตามลำดับ (แผนภูมิ จ)

แผนภูมิ จ จำนวนแรงงานที่ต้องการและแรงงานที่ขาดแคลน จำแนกตามกิจกรรมทางเศรษฐกิจ

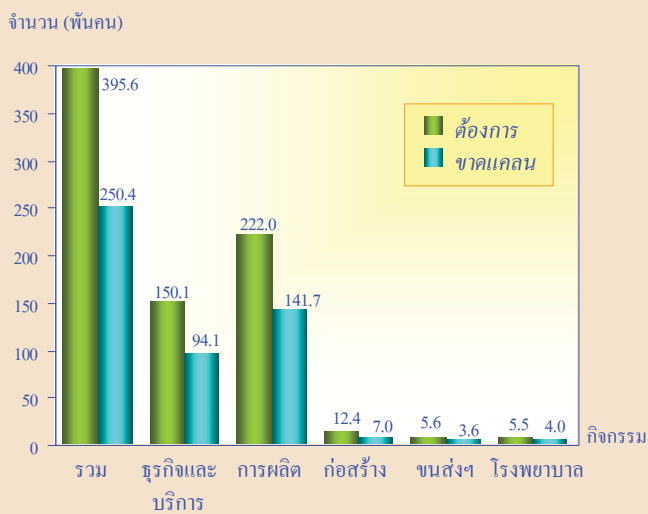

3.2 ประเภทอาชีพของแรงงาน ที่สถานประกอบการต้องการ

สำหรับอาชีพของผู้ปฏิบัติงานที่สถานประกอบการต้องการ และระบุว่าขาดแคลน (แผนภูมิ ฉ) ส่วนใหญ่เป็นผู้ปฏิบัติงานในโรงงานฯ มากที่สุด คือ มีความต้องการและเป็นแรงงานที่ขาดแคลน ประมาณ 113,588 คน และ 72,544 คน ตามลำดับ รองลงมาเป็นผู้ปฏิบัติงานโดยใช้ฝีมือใน

ธุรกิจต่าง ๆ ประมาณ 86,194 คน และ 61,908 คน ตามลำดับ สำหรับผู้ปฏิบัติงานฝีมือด้านการเกษตรและประมง มีความต้องการและขาดแคลนแรงงานน้อยที่สุด ประมาณ 1,122 คน และ 936 คน ตามลำดับ

แผนภูมิ ฉ จำนวนแรงงานที่ต้องการและขาดแคลน จำแนกตามประเภทอาชีพ

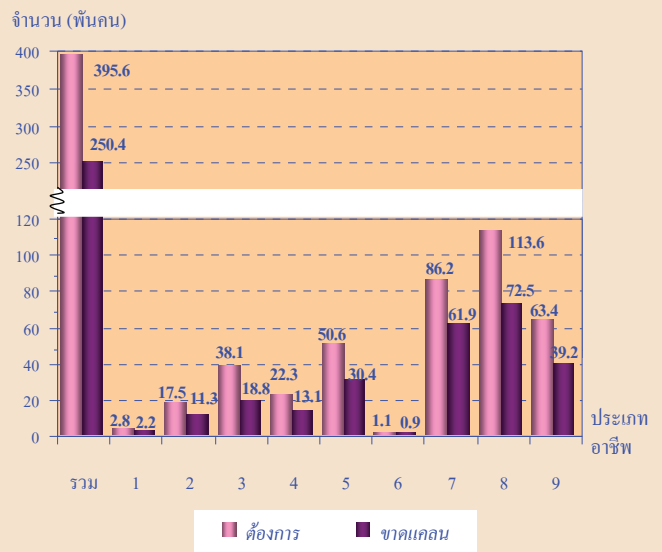

ประเภทอาชีพ :

- 1 = ผู้บริหาร/ผู้จัดการ
- 2 = ผู้ประกอบวิชาชีพด้านต่าง ๆ
- 3 = ช่างเทคนิคและผู้ปฏิบัติงาน
- 4 = เสมียน/เจ้าหน้าที่สำนักงาน
- 5 = พนักงานบริการ/พนักงานขาย
- 6 = ผู้ปฏิบัติงานฝีมือด้านการเกษตรและประมง
- 7 = ผู้ปฏิบัติงานโดยใช้ฝีมือ
- 8 = ผู้ปฏิบัติงานในโรงงานฯ
- 9 = พนักงานคนงานทั่วไป

4. ความต้องการแรงงานของสถานประกอบการกับผู้ว่าจ้าง

จากความต้องการแรงงานของสถานประกอบการ ประมาณ 395,567 คน และในจำนวนนี้เป็นแรงงานที่ขาดแคลน 250,397 คน นั้น เมื่อนำมาเปรียบเทียบกับผู้ว่าจ้างจากการสำรวจภาวะการจ้างงานทำของประชากร พ.ศ. 2551 ซึ่งมีผู้ว่าจ้างจำนวน 521,981 คน พบว่า สถานประกอบการในกรุงเทพมหานคร และภาคกลาง มีความต้องการ

แรงงานในจำนวนที่มากกว่าผู้ว่างงาน โดยเฉพาะภาคกลาง สถานประกอบการยังมีความต้องการแรงงานสูงถึง 185,787 คน ในขณะที่มีผู้ว่างงานเพียง 128,136 คน เท่านั้น ส่วนในภาคตะวันออกเฉียงเหนือ ภาคเหนือ และภาคใต้ มีผู้ว่างงานสูงกว่าจำนวนความต้องการแรงงาน โดยในภาคตะวันออกเฉียงเหนือ สถานประกอบการมีความต้องการแรงงานจำนวน 50,584 คน แต่มีผู้ว่างงานสูงถึงเกือบ 3 เท่า คือ ประมาณ 175,523 คน (แผนภูมิ ข)

แผนภูมิ ข จำนวนแรงงานที่ต้องการ แรงงานที่ขาดแคลน และผู้ว่างงาน จำแนกตามภาค

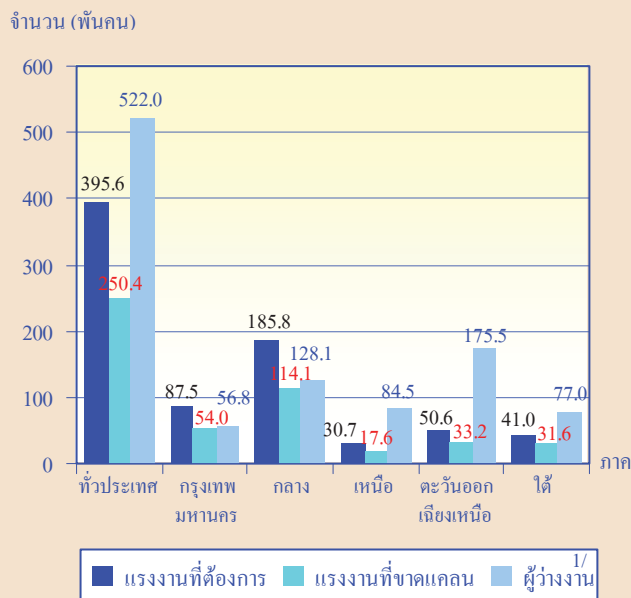

ที่มา : ^{1/} การสำรวจภาวะการทำงานของประชากร พ.ศ. 2551

• ระดับการศึกษา

เมื่อพิจารณาความต้องการแรงงานของสถานประกอบการกับผู้ว่างงานในระดับการศึกษาต่าง ๆ (แผนภูมิ ช) พบว่า แรงงานที่ต้องการและผู้ว่างงาน ส่วนใหญ่ คือ ในระดับการศึกษามัธยมศึกษาหรือต่ำกว่า โดยมีความต้องการแรงงาน 250,442 คน (เป็นแรงงานที่ขาดแคลน 162,535 คน)

รองลงมาเป็นแรงงานในระดับการศึกษาปริญญาตรีหรือสูงกว่า มีความต้องการแรงงาน 47,122 คน มีผู้ว่างงาน 95,569 คน ซึ่งเป็นที่น่าสังเกตว่ามีจำนวนผู้ว่างงานคิดเป็นอัตราส่วน 2.0 เท่าของจำนวนแรงงานที่สถานประกอบการต้องการ

แผนภูมิ ช จำนวนแรงงานที่ต้องการ แรงงานที่ขาดแคลน และผู้ว่างงาน จำแนกตามระดับการศึกษา และสาขาวิชาที่จบ

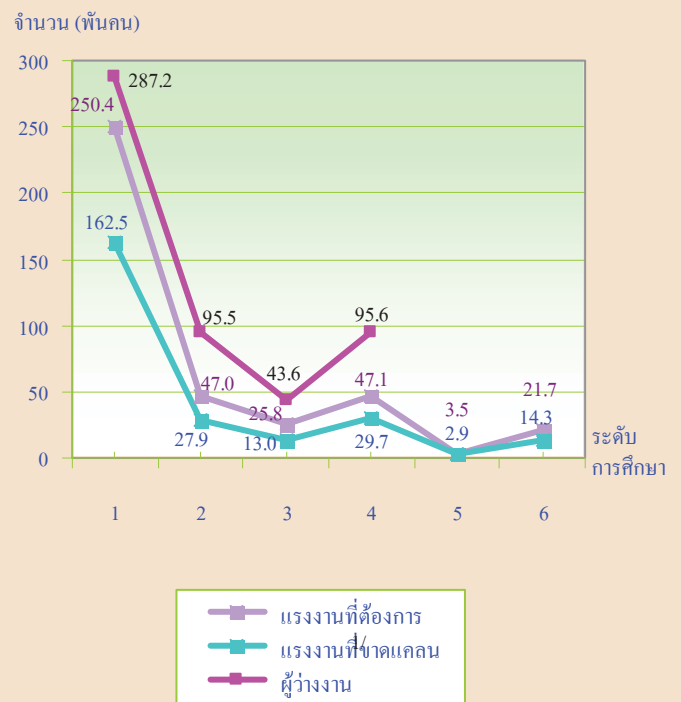

ระดับการศึกษา :

- 1 = มัธยมศึกษาหรือต่ำกว่า
- 2 = ประกาศนียบัตรวิชาชีพ
- 3 = ประกาศนียบัตรวิชาชีพชั้นสูง/อนุปริญญา
- 4 = ปริญญาตรีหรือสูงกว่า
- 5 = การศึกษาอื่น ๆ
- 6 = ไม่จำกัดวุฒิ

• สาขาวิชา (ระดับปริญญาตรี)

เมื่อพิจารณาความต้องการแรงงาน และผู้ว่างงานในระดับปริญญาตรีตามสาขาวิชาต่าง ๆ พบว่า มีผู้ว่างงานที่จบการศึกษาระดับปริญญาตรีจำนวน 91,192 คน ในขณะที่สถานประกอบการ

มีความต้องการแรงงาน จำนวน 46,553 คน และในจำนวนนี้เป็นแรงงานที่ขาดแคลน จำนวน 29,372 คน

ตาราง ก จำนวนแรงงานที่ต้องการ แรงงานที่ขาดแคลน และผู้ว่างงาน ที่จบการศึกษาระดับปริญญาตรี จำแนกตามสาขาวิชาที่จบ

หน่วย : คน

สาขาวิชา	แรงงานที่ต้องการ	แรงงานที่ขาดแคลน	ผู้ว่างงาน ^{1/}
รวม	46,553	29,372	91,192
ธุรกิจและการบริหาร พาณิชยศาสตร์	17,684	11,808	30,196
คอมพิวเตอร์	9,052	7,280	9,315
วิศวกรรมศาสตร์	7,260	4,213	5,201
การบริการส่วนบุคคล	5,264	927	1,758
สุขภาพ	3,024	2,287	1,190
สถาปัตยกรรมและการสร้างอาคาร	836	617	633
สังคมศาสตร์และพฤติกรรมศาสตร์	593	527	10,015
การผลิตและกระบวนการผลิต	511	181	2,024
วิทยาศาสตร์กายภาพ	487	278	1,022
วิทยาศาสตร์ชีวภาพ	459	227	2,232
มนุษยศาสตร์	420	344	3,985
ศิลปกรรมศาสตร์	375	289	4,616
วารสารศาสตร์และสารสนเทศ	141	67	4,143
กฎหมาย นิติศาสตร์	108	86	3,218
เกษตรศาสตร์ วนศาสตร์ และการประมง	101	64	2,231
การคุ้มครองสิ่งแวดล้อม	55	41	517
อื่น ๆ (เช่น การบริการขนส่ง การบริการทางสังคม สัตวแพทย์ การบริการด้านการรักษาความปลอดภัย ฯลฯ)	183	137	8,898

ที่มา : ^{1/} การสำรวจภาวะการทำงานของประชากร พ.ศ. 2551

เมื่อพิจารณาเป็นรายสาขาวิชา พบว่าสาขาวิชาที่มีผู้ว่างงานน้อยกว่าความต้องการแรงงานของสถานประกอบการที่สำคัญ คือ สาขาการบริการส่วนบุคคล ได้แก่ โรงแรมและการจัดการ การท่องเที่ยวและธุรกิจการท่องเที่ยว ฯลฯ สาขาวิศวกรรมศาสตร์ สาขาสุขภาพ และสาขาสถาปัตยกรรมและการสร้างอาคาร เป็นต้น โดยเฉพาะสาขาการบริการส่วนบุคคล มีผู้ว่างงานจำนวน 1,758 คน ขณะที่สถานประกอบการมีความต้องการแรงงาน จำนวน 5,264 คน

สำหรับสาขาวิชาที่มีผู้ว่างงานมากกว่าความต้องการแรงงานของสถานประกอบการที่สำคัญ คือ สาขาธุรกิจและการบริหาร พาณิชยศาสตร์ สาขาสังคมศาสตร์และพฤติกรรมศาสตร์ สาขาการฝึกหัดครูและศึกษาศาสตร์ สาขาศิลปกรรมศาสตร์ สาขาวารสารศาสตร์และสารสนเทศ และสาขามนุษยศาสตร์ เป็นต้น โดยเฉพาะสาขาธุรกิจและการบริหาร พาณิชยศาสตร์ มีผู้ว่างงานจำนวน 30,196 คน ในขณะที่สถานประกอบการต้องการแรงงานเพียง 17,684 คน

5. ข้อคิดเห็นและข้อเสนอแนะ

จากการสำรวจครั้งนี้ สถานประกอบการจำนวน 16,829 แห่ง หรือ ประมาณร้อยละ 8.9 ได้ให้ข้อคิดเห็น และข้อเสนอแนะที่สำคัญ คือ ต้องการให้รัฐช่วยเหลือโดยการจัดการฝึกอบรมและพัฒนาฝีมือแรงงาน ในสัดส่วนสูงถึง 100.0% รองลงมา คือ การจัดหาแหล่งเงินทุน ดอกเบี้ยต่ำ (ร้อยละ 8.2) การขยายตลาดในประเทศ และลดต้นทุนการผลิต ภาชีนำเข้าวัตถุดิบ เครื่องมือ เครื่องจักรฯ มีสัดส่วนใกล้เคียงกัน คือ ร้อยละ 3.8 และ 3.6 ตามลำดับ (แผนภูมิ ฅ)

**แผนภูมิ ๓ ร้อยละของสถานประกอบการที่ต้องการให้
ภาครัฐช่วยเหลือ จำแนกตามความต้องการ**

ความต้องการ

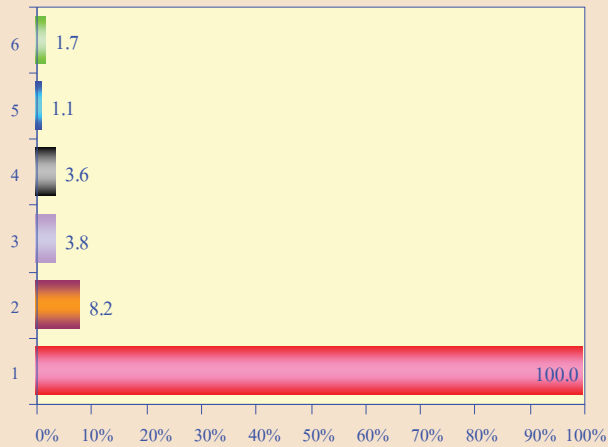

ความต้องการช่วยเหลือ : (ตอบได้มากกว่า 1 รายการ)

- 1 = จัดการฝึกอบรม และพัฒนาฝีมือแรงงาน
- 2 = จัดหาแหล่งเงินกู้ดอกเบี้ยต่ำ
- 3 = ขยายตลาดในประเทศ
- 4 = ลดต้นทุนการผลิต ภาษีนำเข้าวัตถุดิบ เครื่องมือ เครื่องจักรฯ
- 5 = พัฒนาแหล่งทรัพยากรธรรมชาติที่จะใช้เป็นวัตถุดิบ
- 6 = อื่น ๆ

สรุปผลการสำรวจความต้องการแรงงานของสถานประกอบการชี้ให้เห็นว่าสถานประกอบการที่มีคนทำงานตั้งแต่ 6 คนขึ้นไปประกอบธุรกิจตามกลุ่มรวมของการสำรวจครั้งนี้ในภาพรวมปี 2551 มีความต้องการแรงงานทั้งสิ้นประมาณ 395,567 คน และในจำนวนนี้เป็นแรงงานที่ขาดแคลน ประมาณ 250,397 คน โดยสถานประกอบการในภาคกลาง มีความต้องการแรงงาน

มากที่สุดถึง 185,787 คน สำหรับอาชีพที่ต้องการมากที่สุด คือ ผู้ปฏิบัติงานในโรงงานฯ และเป็นอาชีพที่พบว่ามี การขาดแคลนมากที่สุดของสถานประกอบการด้วย

เมื่อพิจารณาความต้องการแรงงานของสถานประกอบการร่วมกับข้อมูลผู้ว่างงานจากการสำรวจภาวะการมีงานทำของประชากร พ.ศ. 2551 ซึ่งมีผู้ว่างงานประมาณ 521,981 คน เห็นว่าหากมีฐานข้อมูลในลักษณะทะเบียนของผู้ว่างงาน และทะเบียนสถานประกอบการที่ต้องการแรงงานเพื่อใช้ในการบริหารจัดการความต้องการแรงงานและผู้ว่างงาน จะทำให้สามารถบรรจุผู้ว่างงานตามความต้องการแรงงานของสถานประกอบการได้จำนวนหนึ่ง และมีแรงงานส่วนที่เกินความต้องการของผู้ประกอบการอีกจำนวนหนึ่ง ซึ่งในส่วนนี้อาจสะท้อนให้เห็นว่าการผลิตแรงงานยังไม่สอดคล้องกับความต้องการของผู้ประกอบการหรือนายจ้าง

อย่างไรก็ดีแรงงานเป็นปัจจัยการผลิตที่สำคัญประการหนึ่งในการประกอบธุรกิจ การสำรวจครั้งนี้จึงมีความสำคัญและเป็นประโยชน์ต่อภาครัฐในการวางแผนและพัฒนากำลังคนของประเทศ และการวางแผนการลงทุนของภาคเอกชน รวมทั้งการให้บริการของภาครัฐในการจัดหางาน การแนะแนวอาชีพให้แก่ นักเรียน นักศึกษา และประชาชนทั่วไป ได้อย่างถูกต้อง สอดคล้องกับความต้องการของตลาดแรงงาน อันจะเป็นการเพิ่มศักยภาพในการแข่งขันของประเทศต่อไป

คำนำ

บทสรุปสำหรับผู้บริหาร

สารบัญแผนภูมิ

สารบัญตาราง

บทที่ 1 บทนำ

- ❖ **ความเป็นมา**
- ❖ **วัตถุประสงค์**
- ❖ **ขอบข่ายและคุ้มครอง**
- ❖ **รายการข้อมูลที่เกี่ยวข้อง**

บทที่ 2 ผลการสำรวจที่สำคัญ

- ❖ **ข้อมูลทั่วไปของสถานประกอบการ**
- ❖ **ความต้องการแรงงานและแรงงานที่ขาดแคลนของสถานประกอบการ**
- ❖ **ทักษะ/ฝีมือแรงงานของกลุ่มแรงงานที่เข้ามาทำงานใหม่**
- ❖ **คุณลักษณะแรงงานในสถานประกอบการ**
- ❖ **ความต้องการให้รัฐช่วยเหลือ**
- ❖ **ความต้องการแรงงานของสถานประกอบการกับผู้ว่างงาน**

สารบัญตารางสถิติ

ภาคผนวก

- ❖ **ภาคผนวก ก ระเบียบวิธี**
- ❖ **ภาคผนวก ข คำนิยาม**
- ❖ **ภาคผนวก ค เปรียบเทียบแรงงานที่ต้องการ แรงงานที่ขาดแคลนของสถานประกอบการ และผู้ว่างงาน**

คณะผู้จัดทำ CD-ROM

หน่วยงานที่เผยแพร่

ตารางสถิติในรูปแบบ Format Excel

สารบัญแนกภูมิ

- แผนภูมิ ก ร้อยละของสถานประกอบการ จำแนกตามภาค
- แผนภูมิ ข ร้อยละของสถานประกอบการ จำแนกตามกิจกรรมทางเศรษฐกิจ
- แผนภูมิ ค ร้อยละของสถานประกอบการ จำแนกตามระดับทักษะ/ฝีมือแรงงานของ
คุณลักษณะแรงงาน
- แผนภูมิ ง จำนวนแรงงานที่ต้องการและขาดแคลนในปี 2551 จำแนกตามภาค
- แผนภูมิ จ จำนวนแรงงานที่ต้องการและแรงงานที่ขาดแคลน จำแนกตามกิจกรรมทางเศรษฐกิจ
- แผนภูมิ ฉ จำนวนแรงงานที่ต้องการและขาดแคลน จำแนกตามประเภทอาชีพ
- แผนภูมิ ช จำนวนแรงงานที่ต้องการ แรงงานที่ขาดแคลน และผู้ว่างงาน จำแนกตามภาค
- แผนภูมิ ช จำนวนแรงงานที่ต้องการ แรงงานที่ขาดแคลน และผู้ว่างงาน จำแนกตามระดับ
การศึกษา และสาขาวิชาที่จบ
- แผนภูมิ ฅ ร้อยละของสถานประกอบการที่ต้องการให้ภาครัฐช่วยเหลือ จำแนกตาม
ความต้องการ
- แผนภูมิ ฆ ร้อยละของสถานประกอบการ จำแนกตามขนาด (จำนวนคนทำงาน)
- แผนภูมิ ฎ ร้อยละของสถานประกอบการ จำแนกตามกิจกรรมทางเศรษฐกิจ
- แผนภูมิ ฏ ร้อยละของสถานประกอบการ จำแนกตามความต้องการแรงงาน และภาค
- แผนภูมิ ฐ จำนวนแรงงานที่ต้องการและขาดแคลน จำแนกตามขนาด (จำนวนคนทำงาน)
- แผนภูมิ ท จำนวนแรงงานที่ต้องการและขาดแคลน จำแนกตามกิจกรรมทางเศรษฐกิจ
- แผนภูมิ ฑ จำนวนแรงงานที่ต้องการและขาดแคลน จำแนกตามประเภทอาชีพ
- แผนภูมิ ฒ จำนวนแรงงานที่ต้องการและขาดแคลน จำแนกตามระดับการศึกษา
- แผนภูมิ ด ร้อยละของแรงงานที่ต้องการ จำแนกตามกลุ่มอายุ และภาค
- แผนภูมิ ด ร้อยละแรงงานที่ต้องการ จำแนกตามเพศ
- แผนภูมิ ถ ร้อยละของแรงงานที่ต้องการ จำแนกตามประสบการณ์การทำงาน และภาค
- แผนภูมิ ท ร้อยละของสถานประกอบการ จำแนกตามระดับทักษะ/ฝีมือแรงงานของกลุ่มแรงงาน
ที่เข้ามาทำงานใหม่ และประเภทอาชีพ
- แผนภูมิ ธ จำนวนแรงงานที่ต้องการ แรงงานที่ขาดแคลน และผู้ว่างงาน จำแนกตามภาค
- แผนภูมิ น จำนวนแรงงานที่ต้องการ แรงงานที่ขาดแคลน และผู้ว่างงาน จำแนกตามระดับ
การศึกษา และสาขาวิชาที่จบ

สารบัญตาราง

- ตาราง ก จำนวนแรงงานที่ต้องการ แรงงานที่ขาดแคลน และผู้ว่างงานที่จบการศึกษาระดับปริญญาตรี จำแนกตามระดับการศึกษา และสาขาวิชาที่จบ
- ตาราง ข จำนวนแรงงานที่ต้องการ และขาดแคลนเป็นรายภาค
- ตาราง ค จำนวนแรงงานที่ต้องการ จำแนกตามกิจกรรมทางเศรษฐกิจ
- ตาราง ง ร้อยละของแรงงานที่ต้องการ จำแนกตามระดับการศึกษา และประเภทอาชีพ
- ตาราง จ จำนวนแรงงานที่ขาดแคลน จำแนกตามกิจกรรมทางเศรษฐกิจ
- ตาราง ฉ ร้อยละของแรงงานที่ขาดแคลน จำแนกตามระดับการศึกษา และประเภทอาชีพ
- ตาราง ช ร้อยละของสถานประกอบการ จำแนกตามระดับทักษะ/ฝีมือแรงงานของคุณลักษณะแรงงาน
- ตาราง ซ จำนวนและร้อยละของสถานประกอบการ จำแนกตามความต้องการให้รัฐช่วยเหลือเป็นรายภาค
- ตาราง ฅ สถานประกอบการที่ต้องการให้ภาครัฐช่วยเหลือ จำแนกตามความต้องการเป็นรายภาค
- ตาราง ญ จำนวนแรงงานที่ต้องการ แรงงานที่ขาดแคลน และผู้ว่างงาน ที่จบการศึกษาระดับปริญญาตรี จำแนกตามระดับการศึกษา และสาขาวิชาที่จบ

บทที่ 1

บทนำ

1.1 ความเป็นมา

ปัจจุบันข้อมูลด้านความต้องการแรงงาน และการขาดแคลนแรงงานของสถานประกอบการ ยังมีการจัดเก็บค่อนข้างน้อย และไม่ครอบคลุมการประกอบการทุกด้าน ในขณะที่ข้อมูลเรื่องนี้เป็นข้อมูลที่สำคัญต่อการวางแผนกำลังคนของประเทศ เพื่อให้สอดคล้องกับความต้องการในสาขาอุตสาหกรรมต่าง ๆ รวมทั้งใช้ในการจัดทำโครงการพัฒนาฝีมือแรงงานระยะสั้น เพื่อตอบสนองความต้องการเร่งด่วนเฉพาะด้าน เพื่อให้ผู้ประกอบการสามารถขยายกำลังการผลิตได้ตามความต้องการของตลาด

สำนักงานสถิติแห่งชาติ เล็งเห็นความจำเป็นที่จะต้องจัดหาข้อมูลดังกล่าว เพื่อให้ได้ให้บริการแก่ภาครัฐและเอกชน จึงได้จัดทำการศึกษา วิเคราะห์ความต้องการแรงงานและขาดแคลนแรงงานในกลุ่มอุตสาหกรรมประเภทต่าง ๆ และใช้เป็นเครื่องมือในการจ้างงาน ลักษณะความต้องการแรงงานในอนาคต อันเป็นประโยชน์ต่อการวางแผนและพัฒนากำลังคนของประเทศ

1.2 วัตถุประสงค์

1) เพื่อเก็บรวบรวมข้อมูลสถิติเกี่ยวกับความต้องการแรงงานและขาดแคลนแรงงานของสถานประกอบการอุตสาหกรรมประเภทต่าง ๆ

2) เพื่อศึกษาวิเคราะห์ความต้องการแรงงานและการขาดแคลนแรงงานในแต่ละอุตสาหกรรม สาขาอาชีพที่ต้องการ ระดับและสาขาของการศึกษา ตลอดจนคุณสมบัติของแรงงาน

3) เพื่อนำข้อมูลความต้องการแรงงานและการขาดแคลนแรงงาน ไปเป็นเครื่องมือแนวโน้มภาวะการจ้างงาน ลักษณะความต้องการแรงงานในแต่ละอุตสาหกรรมทั้งในปัจจุบันและอนาคต อันเป็นประโยชน์ต่อการวางแผนและพัฒนากำลังคนของประเทศ วางแผนการลงทุน วางแผนการศึกษา การให้บริการจัดหางาน การแนะแนวอาชีพให้แก่นักเรียน/นักศึกษา และประชาชนทั่วไป

1.3 ขอบข่ายและคุ่มรวม

สถานประกอบการที่มีคนทำงานตั้งแต่ 6 คนขึ้นไป ทั่วประเทศ ที่ประกอบกิจกรรมทางเศรษฐกิจตามการจัดประเภทอุตสาหกรรมตามกิจกรรมทางเศรษฐกิจ ทุกประเภทตามมาตรฐานสากล (International Standard Industrial Classification of all Economic Activities : ISIC Rev.3) ดังนี้

- ธุรกิจทางการค้าและธุรกิจทางการบริการ
- อุตสาหกรรมการผลิต

- การขนส่งทางบก (ไม่รวมการขนส่งผู้โดยสารทางบกอื่น ๆ ที่ไม่มีตารางเวลา ได้แก่ รถมอเตอร์ไซด์รับจ้าง รถจักรยานยนต์สามล้อ รถจักรยานสามล้อ) และตัวแทนธุรกิจการท่องเที่ยว

- การก่อสร้าง
- โรงพยาบาล

1.4 รายการข้อมูลที่เกี่ยวข้อง

ได้แก่ ชื่อ/ที่ตั้งของสถานประกอบการ จำนวนคนทำงาน ความต้องการแรงงานของสถานประกอบการ ความขาดแคลนแรงงานของสถานประกอบการ ทักษะ/ฝีมือของแรงงาน ความช่วยเหลือจากภาครัฐ เป็นต้น

บทที่ 2

ผลการสำรวจที่สำคัญ

2.1 ข้อมูลทั่วไปของสถานประกอบการ

2.1.1 ขนาดของสถานประกอบการ

จากสถานประกอบการตามขอบข่าย คุ่มรวมที่มีคนทำงานตั้งแต่ 6 คนขึ้นไป ทั่วประเทศ จำนวนทั้งสิ้น 189,597 แห่ง เป็นสถานประกอบการ ที่มีคนทำงาน 6 - 15 คน จำนวน 129,256 แห่ง หรือ คิดเป็นร้อยละ 68.2 รองลงมา ได้แก่ สถานประกอบการที่มีคนทำงาน 16 - 25 คน จำนวน 23,567 แห่ง หรือร้อยละ 12.4 สำหรับสถานประกอบการที่มีคนทำงาน 51 - 200 คน และ 31 - 50 คน มีประมาณร้อยละ 7.7 และ 6.2 ตามลำดับ ส่วนสถานประกอบการที่มีคนทำงาน 26 - 30 คน และสถานประกอบการขนาดใหญ่ที่มีคนทำงานมากกว่า 200 คนมีเพียงเล็กน้อย ร้อยละ 3.0 และ 2.5 ของจำนวนสถานประกอบการทั้งสิ้น ตามลำดับ (แผนภูมิ ๑)

แผนภูมิ ๑ ร้อยละของสถานประกอบการ จำแนกตามขนาด (จำนวนคนทำงาน)

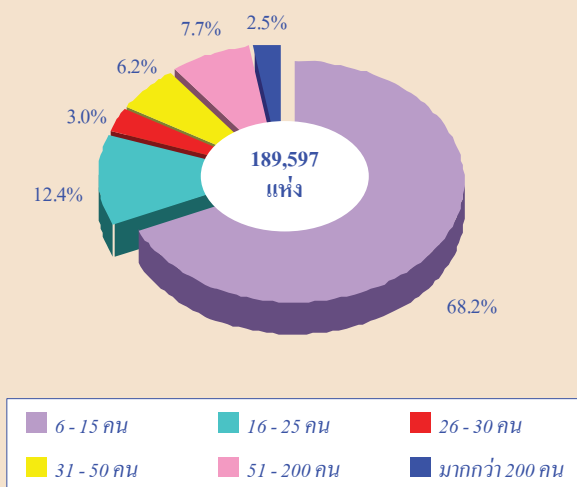

2.1.2 กิจกรรมทางเศรษฐกิจ

เมื่อพิจารณาตามกิจกรรมทางเศรษฐกิจ (แผนภูมิ ๒) พบว่า ส่วนใหญ่ (ร้อยละ 58.5) ดำเนินกิจการเกี่ยวกับธุรกิจทางการค้าและธุรกิจทางการบริการ รองลงมาเป็นการผลิต ร้อยละ 32.6 ส่วนการก่อสร้าง มีประมาณร้อยละ 6.1 ในขณะที่การขนส่งทางบกและตัวแทนธุรกิจการท่องเที่ยว และโรงพยาบาล มีสัดส่วนเพียงเล็กน้อย ประมาณร้อยละ 2.2 และ 0.6 ตามลำดับ

แผนภูมิ ๒ ร้อยละของสถานประกอบการ จำแนกตามกิจกรรมทางเศรษฐกิจ

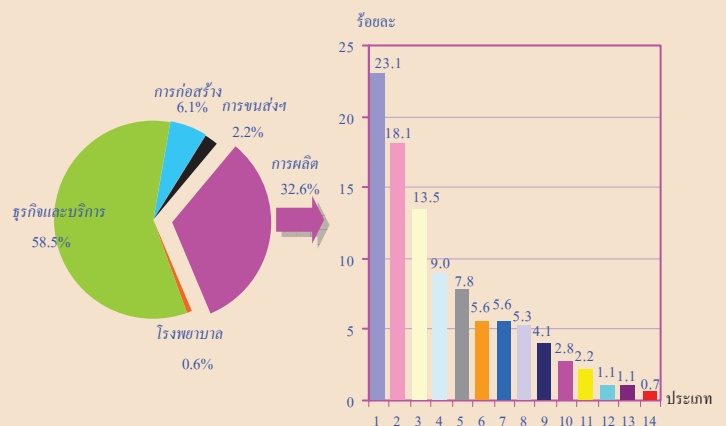

ประเภทการผลิต :

- 1 = การผลิตสิ่งทอ เครื่องแต่งกาย ผลิตภัณฑ์หนังสัตว์
- 2 = การผลิตอาหาร เครื่องดื่ม และยาสูบ
- 3 = การผลิตโลหะขั้นมูลฐาน และโลหะประดิษฐ์
- 4 = การผลิตเฟอร์นิเจอร์ รวมทั้งการผลิตซึ่งมิได้จัดประเภทไว้ในที่อื่น
- 5 = การผลิตผลิตภัณฑ์จากแร่โลหะ
- 6 = การผลิตผลิตภัณฑ์ยาง และพลาสติก
- 7 = การผลิตกระดาษ ผลิตภัณฑ์กระดาษ และการพิมพ์
- 8 = การผลิตไม้และผลิตภัณฑ์จากไม้
- 9 = การผลิตเคมีภัณฑ์ และผลิตภัณฑ์เคมี
- 10 = การผลิตเครื่องจักรและอุปกรณ์
- 11 = การผลิตยานยนต์ รถพ่วงและรถกึ่งรถพ่วง
- 12 = การผลิตอุปกรณ์และเครื่องอุปกรณ์วิทยุ โทรทัศน์ และการสื่อสาร
- 13 = การผลิตเครื่องจักร และเครื่องอุปกรณ์ไฟฟ้า ซึ่งมีได้จัดประเภทไว้ในที่อื่น
- 14 = การผลิตอุตสาหกรรมการผลิตอื่น ๆ

2.2 ความต้องการแรงงาน และแรงงานที่ขาดแคลน ของสถานประกอบการ

ผลจากการสำรวจ (แผนภูมิ ฎ และตาราง ข) พบว่า สถานประกอบการตามกลุ่มรวมที่มี คนทำงานตั้งแต่ 6 คนขึ้นไป ในภาพรวมทั่วประเทศ ในปี 2551 พบว่า สถานประกอบการต้องการจ้าง แรงงานเพิ่ม ประมาณร้อยละ 20.4 โดยมีจำนวน แรงงานที่ต้องการทั้งสิ้นประมาณ 395,567 คน และเป็นแรงงานที่ขาดแคลน (แรงงานที่ขาดแคลน หมายถึง ตำแหน่งงานที่หาคนทำงานยาก หรือหา คนทำงานไม่ได้ตั้งแต่ 6 เดือนขึ้นไป) จำนวนทั้งสิ้น ประมาณ 250,397 คน หรือ คิดเป็นร้อยละ 63.3 ของแรงงานที่ต้องการทั้งสิ้น สถานประกอบการ ที่ตั้งอยู่ในเขตปริมณฑล และภาคกลาง มีความ ต้องการแรงงานเพิ่มถึงร้อยละ 23.9 และ 23.6 ตามลำดับ ในขณะที่ภาคใต้ กรุงเทพมหานคร และ ภาคเหนือ มีความต้องการแรงงานเพิ่ม ร้อยละ 21.4 20.7 และ 17.7 ตามลำดับ ส่วนภาคตะวันออกเฉียงเหนือ มีความต้องการแรงงานเพิ่มเพียงร้อยละ 15.6 เท่านั้น

ตาราง ข จำนวนแรงงานที่ต้องการและขาดแคลน เป็นรายภาค

ภาค	จำนวนสถานประกอบการ (แห่ง)	จำนวนแรงงานที่ต้องการ		จำนวนแรงงานที่ขาดแคลน	
		ทั้งสิ้น (พันคน)	เฉลี่ย (คน)	ทั้งสิ้น (พันคน)	เฉลี่ย (คน)
ทั่วประเทศ	189,597	395.6	2.1	250.4	1.3
กทม.	58,812	87.5	1.5	54.0	0.9
ปริมณฑล	25,208	79.3	3.1	51.8	2.1
กลาง	29,404	106.5	3.6	62.3	2.1
เหนือ	23,837	30.7	1.3	17.6	0.7
ตะวันออกเฉียงเหนือ	30,924	50.6	1.6	33.2	1.1
ใต้	21,412	41.0	1.9	31.6	1.5

เมื่อพิจารณาตามขนาดของสถานประกอบการ (จำนวนคนทำงาน) แผนภูมิ ฐ จะเห็นได้ว่า สถานประกอบการที่มีคนทำงานมากกว่า 200 คน มีความต้องการแรงงานมากที่สุด จำนวน 140,481 คน รองลงมา ได้แก่ สถานประกอบการที่มีคนทำงาน 6 - 15 คน ประมาณ 93,969 คน ในขณะที่สถานประกอบการที่มีคนทำงาน 26 - 30 คน มีความต้องการแรงงานน้อยที่สุด ประมาณ 8,761 คน

แผนภูมิ ฎ ร้อยละของสถานประกอบการ จำแนกตามความต้องการแรงงาน และภาค

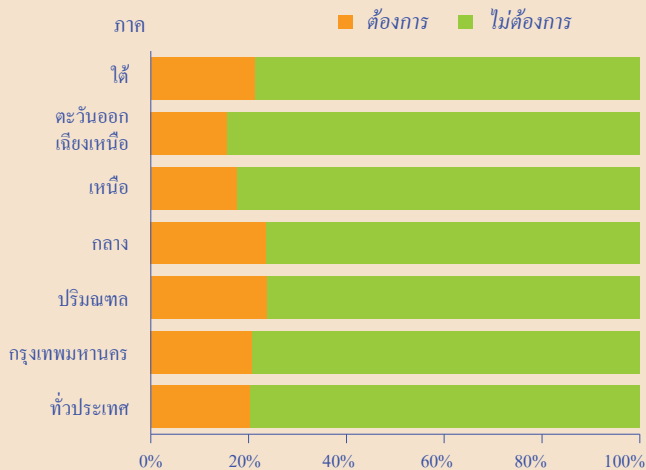

แผนภูมิ ฐ จำนวนแรงงานที่ต้องการและขาดแคลน จำแนกตามขนาด (จำนวนคนทำงาน)

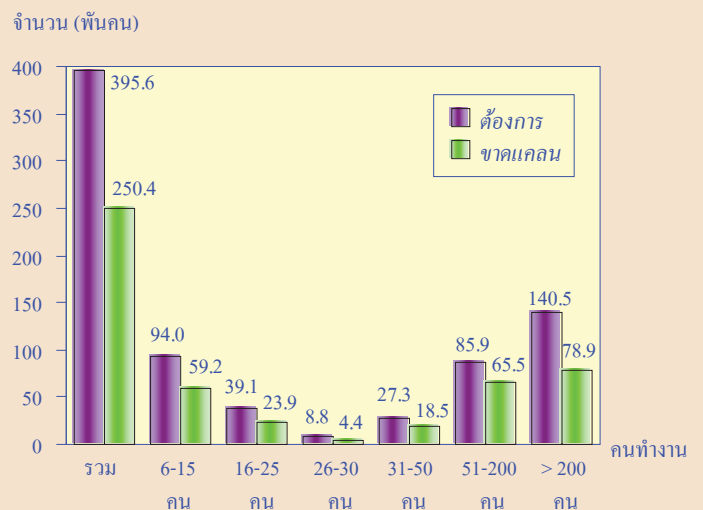

เมื่อพิจารณาตามกิจกรรมทางเศรษฐกิจ (แผนภูมิ ๓) พบว่า สถานประกอบการที่ดำเนินกิจกรรมเกี่ยวกับการผลิต มีความต้องการแรงงานและขาดแคลนแรงงานมากที่สุด ประมาณ 221,957 และ 141,745 คน ตามลำดับ รองลงมาเป็นธุรกิจและบริการ ประมาณ 150,058 และ 94,078 คน ตามลำดับ ในขณะที่กิจกรรมเกี่ยวกับโรงพยาบาล มีความต้องการแรงงานน้อยที่สุด (ประมาณ 5,517 คน) ส่วนการขนส่งทางบกฯ ขาดแคลนแรงงานน้อยที่สุด (ประมาณ 3,573 คน)

แผนภูมิ ๓ จำนวนแรงงานที่ต้องการและขาดแคลน
จำแนกตามกิจกรรมทางเศรษฐกิจ

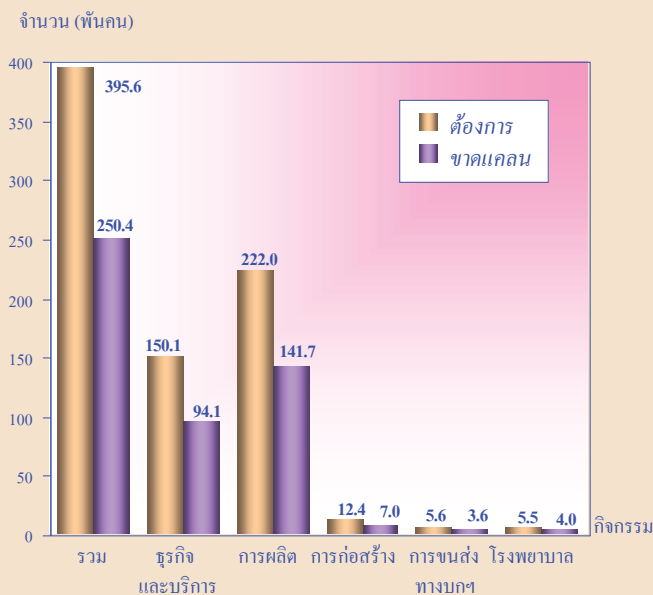

สำหรับอาชีพที่ต้องการและขาดแคลนจากแผนภูมิ ๓ พบว่า ส่วนใหญ่ (ประมาณ 113,588 คน และ 72,544 คน) มีความต้องการและขาดแคลนผู้ปฏิบัติงานในโรงงานฯ มากที่สุด รองลงมาเป็นผู้ปฏิบัติงานโดยใช้ฝีมือในธุรกิจต่าง ๆ ประมาณ 86,194 คน และ 61,908 คน ตามลำดับ สำหรับผู้ปฏิบัติงานฝีมือด้านการเกษตรและประมง มีความ

ต้องการและขาดแคลนแรงงานน้อยที่สุด ประมาณ 1,122 คน และ 936 คน ตามลำดับ

แผนภูมิ ๓ จำนวนแรงงานที่ต้องการและขาดแคลน
จำแนกตามประเภทอาชีพ

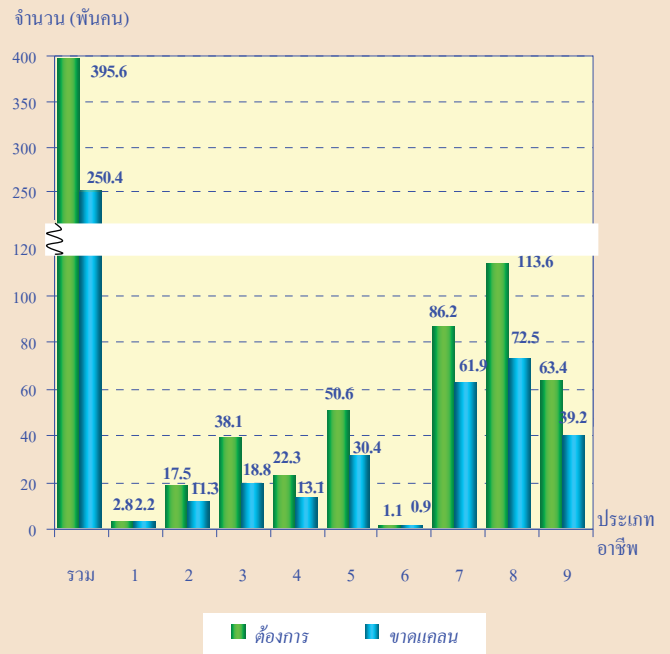

ประเภทอาชีพ :

- 1 = ผู้บริหาร/ผู้จัดการ
- 2 = ผู้ประกอบวิชาชีพด้านต่าง ๆ
- 3 = ช่างเทคนิคและผู้ปฏิบัติงาน
- 4 = เสมียน/เจ้าหน้าที่สำนักงาน
- 5 = พนักงานบริการ/พนักงานขาย
- 6 = ผู้ปฏิบัติงานฝีมือด้านการเกษตรและประมง
- 7 = ผู้ปฏิบัติงานโดยใช้ฝีมือในธุรกิจต่าง ๆ ด้านเทคนิค
- 8 = ผู้ปฏิบัติงานในโรงงานฯ
- 9 = พนักงานคนงานทั่วไป

หากพิจารณาแรงงานที่ต้องการและขาดแคลนตามระดับการศึกษา (แผนภูมิ ๓) พบว่า สถานประกอบการมีความต้องการแรงงานวุฒิมัธยมศึกษาในระดับมัธยมศึกษาหรือต่ำกว่าในสัดส่วนที่สูงที่สุด (มากกว่าร้อยละ 60.0) รองลงมาเป็นแรงงานในระดับประกาศนียบัตรวิชาชีพ และปริญญาตรีหรือสูงกว่า

2.2.3 ความต้องการแรงงานจำแนกตาม

กลุ่มอายุ

จากแผนภูมิ ค แสดงให้เห็นว่า แรงงานที่สถานประกอบการต้องการนั้น ส่วนใหญ่ (ร้อยละ 54.0) ต้องการแรงงานที่มีอายุ 25 - 34 ปี รองลงมาเป็นแรงงานที่มีอายุน้อยกว่า 25 ปี ร้อยละ 40.9 ส่วนแรงงานที่มีอายุตั้งแต่ 35 ปีขึ้นไป มีความต้องการเพียงเล็กน้อย ประมาณร้อยละ 5.1

แผนภูมิ ค ร้อยละของแรงงานที่ต้องการ จำแนกตาม กลุ่มอายุ และภาค

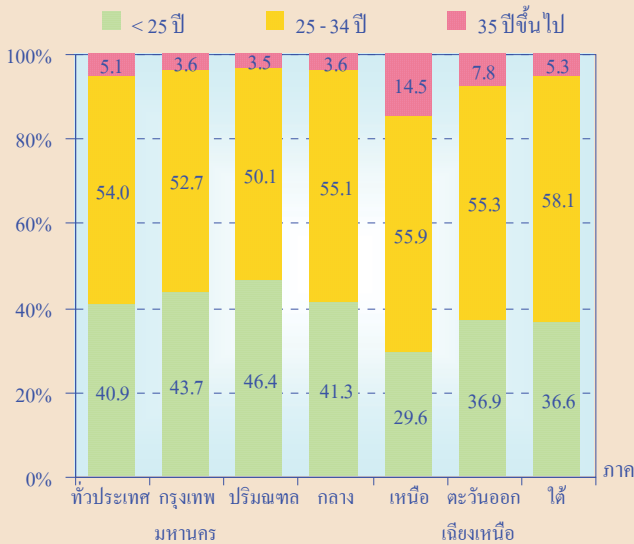

สำหรับความต้องการแรงงานตามภาค พบว่า ส่วนใหญ่ (มากกว่าร้อยละ 50.0) ทุกภาค ต้องการแรงงานที่มีอายุ 25 - 34 ปี รองลงมาเป็นแรงงานที่มีอายุน้อยกว่า 25 ปี และอายุ 35 ปีขึ้นไป

2.2.4 ความต้องการแรงงานจำแนกตามเพศ

เมื่อพิจารณาแรงงานที่ต้องการตามเพศ พบว่า ส่วนใหญ่ (มากกว่าร้อยละ 50.0) ไม่จำกัดเพศของแรงงาน และที่ต้องการแรงงาน พบว่า ต้องการแรงงานเพศชายในสัดส่วนที่สูงกว่าเพศหญิง

แผนภูมิ ค ร้อยละแรงงานที่ต้องการ จำแนกตามเพศ

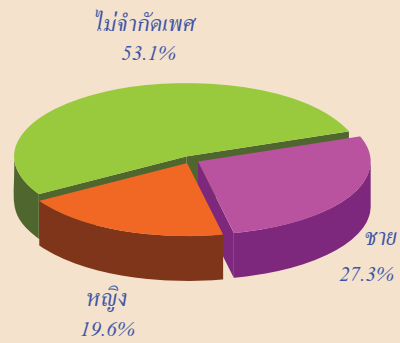

2.2.5 ความต้องการแรงงานจำแนกตาม ประสบการณ์

ในด้านของประสบการณ์การทำงานของแรงงานที่ต้องการ นั้น ในภาพรวมสถานประกอบการไม่กำหนดประสบการณ์ในการทำงาน สถานประกอบการที่มีความต้องการแรงงานที่มีประสบการณ์ 1 - 2 ปี มีร้อยละ 27.9 และที่มีประสบการณ์การทำงาน 3 - 4 ปี ร้อยละ 6.1 ในขณะที่สถานประกอบการมีความต้องการแรงงานที่มีประสบการณ์ 5 ปีขึ้นไป มีเพียงเล็กน้อย ร้อยละ 1.3

แผนภูมิ ค ร้อยละของแรงงานที่ต้องการ จำแนกตาม ประสบการณ์การทำงาน และภาค

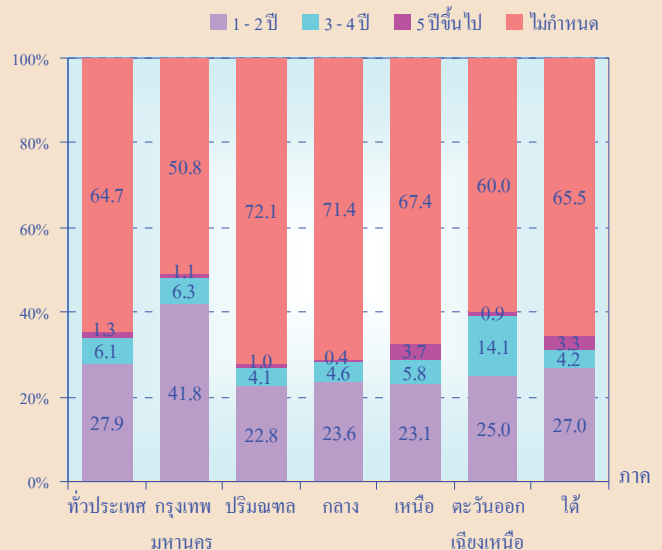

2.2.6 การขาดแคลนแรงงานจำแนกตามกิจกรรมทางเศรษฐกิจ

จากตาราง จ สถานประกอบการขาดแคลนแรงงานทั้งสิ้น 250,397 คน หรือเฉลี่ยประมาณ 1.3 คนต่อกิจการนั้น เมื่อพิจารณาในแต่ละกิจการ พบว่า สถานประกอบการ โรงพยาบาลขาดแคลนแรงงานมากที่สุด คือ เฉลี่ยประมาณ 3.2 คนต่อกิจการ รองลงมาเป็นสถานประกอบการการผลิต ขาดแคลนแรงงานเฉลี่ยประมาณ 2.3 คนต่อกิจการ

ตาราง จ จำนวนแรงงานที่ขาดแคลน จำแนกตามกิจกรรมทางเศรษฐกิจ

กิจกรรมทางเศรษฐกิจ	จำนวนสถานประกอบการ (แห่ง)	จำนวนแรงงานที่ขาดแคลน	
		ทั้งสิ้น (พันคน)	เฉลี่ย (คน)
รวม	189,597	250.4	1.3
ธุรกิจและบริการ	110,865	94.1	0.8
การผลิต	61,812	141.7	2.3
การก่อสร้าง	11,519	7.0	0.6
การขนส่งทางบกฯ	4,181	3.6	0.9
โรงพยาบาล	1,220	4.0	3.2

2.2.7 การขาดแคลนแรงงานจำแนกตามประเภทอาชีพ

เมื่อพิจารณาการขาดแคลนแรงงานในแต่ละประเภทอาชีพตามระดับการศึกษา (ตาราง ฉ) พบว่า ผู้บริหารหรือผู้จัดการ ผู้ประกอบวิชาชีพด้านต่าง ๆ ช่างเทคนิคและผู้ปฏิบัติงานด้านเทคนิค และเสมียนหรือเจ้าหน้าที่สำนักงาน ขาดแคลนแรงงานที่มีวุฒิการศึกษาในระดับปริญญาตรีหรือสูงกว่าในสัดส่วนสูงที่สุดโดยเฉพาะผู้บริหารหรือ

ผู้จัดการ และผู้ประกอบวิชาชีพด้านต่าง ๆ (มากกว่าร้อยละ 90.0) ในขณะที่พนักงานบริการหรือพนักงานขาย ผู้ปฏิบัติงานฝีมือด้านการเกษตรและประมง ผู้ปฏิบัติงานโดยใช้ฝีมือในธุรกิจต่าง ๆ ผู้ปฏิบัติงานในโรงงาน และพนักงานคนงานทั่วไป ขาดแคลนแรงงานที่มีวุฒิการศึกษาในระดับมัธยมศึกษาหรือต่ำกว่า ในสัดส่วนสูงที่สุด โดยเฉพาะผู้ปฏิบัติงานฝีมือด้านการเกษตรและประมง (มากกว่าร้อยละ 90.0)

ตาราง ฉ ร้อยละของแรงงานที่ขาดแคลน จำแนกตามระดับการศึกษา และประเภทอาชีพ

ประเภทอาชีพ	รวม	มัธยมศึกษาหรือต่ำกว่า	ประกาศนียบัตรวิชาชีพ	ประกาศนียบัตรวิชาชีพชั้นสูงฯ	ปริญญาตรีหรือสูงกว่า	การศึกษาอื่น ๆ	ไม่จำกัดวุฒิ
รวม	100.0	64.9	11.1	5.2	11.9	1.2	5.7
1	100.0	1.4	0.4	2.1	96.1	-	-
2	100.0	2.7	3.6	1.3	91.9	-	0.5
3	100.0	17.1	17.3	22.2	34.0	0.1	9.3
4	100.0	16.8	21.9	12.7	46.5	-	2.1
5	100.0	55.9	21.3	5.1	11.9	0.7	5.1
6	100.0	90.4	0.3	0.1	0.7	-	8.5
7	100.0	68.7	13.6	6.4	1.6	2.3	7.4
8	100.0	89.2	6.2	1.2	0.1	0.1	3.2
9	100.0	80.9	5.1	1.3	0.1	3.2	9.4

ประเภทอาชีพ :

- 1 = ผู้บริหาร/ผู้จัดการ
- 2 = ผู้ประกอบวิชาชีพด้านต่าง ๆ
- 3 = ช่างเทคนิคและผู้ปฏิบัติงานด้านเทคนิค
- 4 = เสมียน/เจ้าหน้าที่สำนักงาน
- 5 = พนักงานบริการ/พนักงานขาย
- 6 = ผู้ปฏิบัติงานฝีมือด้านการเกษตรและประมง
- 7 = ผู้ปฏิบัติงาน โดยใช้ฝีมือในธุรกิจต่าง ๆ
- 8 = ผู้ปฏิบัติงานในโรงงานฯ
- 9 = พนักงานคนงานทั่วไป

2.3 ทักษะฝีมือแรงงานของกลุ่มแรงงานที่เข้ามาทำงานใหม่

เมื่อพิจารณาถึงระดับคุณลักษณะแรงงานของกลุ่มแรงงานที่จะเข้ามาทำงานใหม่ในด้านต่าง ๆ ได้แก่ ด้านความรู้พื้นฐานในตำแหน่งงานที่ทำ ทักษะฝีมือแรงงาน ความรู้ด้านภาษาต่างประเทศ ความรู้ด้านคอมพิวเตอร์ ความคิดริเริ่มสร้างสรรค์ ความขยันและอดทน ความสามารถในการแก้ปัญหา และความมีระเบียบวินัยในการทำงาน นั้น ผลจากการสำรวจตามแผนภูมิ ที่ สถานประกอบการมีความคิดเห็นว่า แรงงานที่รับเข้ามาทำงานใหม่ในสถานประกอบการ นั้น ส่วนใหญ่ในภาพรวมจะมีคุณลักษณะในระดับปานกลางเกือบทุกด้าน

แผนภูมิ ที่ ร้อยละของสถานประกอบการ จำแนกตามระดับทักษะ/ฝีมือแรงงานของกลุ่มแรงงานที่เข้ามาทำงานใหม่และประเภทอาชีพ

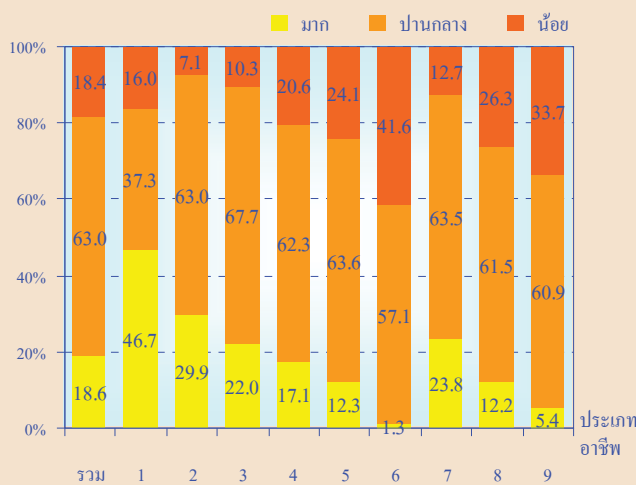

ประเภทอาชีพ :

- 1 = ผู้บริหาร/ผู้จัดการ
- 2 = ผู้ประกอบวิชาชีพด้านต่าง ๆ
- 3 = ช่างเทคนิคและผู้ปฏิบัติงานด้านเทคนิค
- 4 = เสมียน/เจ้าหน้าที่สำนักงาน
- 5 = พนักงานบริการ/พนักงานขาย
- 6 = ผู้ปฏิบัติงานฝีมือด้านการเกษตรและประมง
- 7 = ผู้ปฏิบัติงาน โดยใช้ฝีมือในธุรกิจต่าง ๆ
- 8 = ผู้ปฏิบัติงานในโรงงานฯ
- 9 = พนักงานคนงานทั่วไป

ยกเว้น อาชีพผู้บริหารหรือผู้จัดการ ที่สถานประกอบการรายงานว่ารับแรงงานที่มีทักษะหรือฝีมือแรงงานในระดับสูง

2.4 คุณลักษณะแรงงานในสถานประกอบการ

เมื่อพิจารณาระดับคุณลักษณะแรงงานที่มีอยู่ในสถานประกอบการในด้านต่าง ๆ ได้แก่ ความรู้พื้นฐานในตำแหน่งงานที่ทำ ทักษะฝีมือแรงงาน ความรู้ด้านภาษาต่างประเทศ ความรู้ด้านคอมพิวเตอร์ ความคิดริเริ่มสร้างสรรค์ ความขยันและอดทน ความสามารถในการแก้ปัญหา และความมีระเบียบวินัยในการทำงาน นั้น

ตาราง ข ร้อยละของสถานประกอบการ จำแนกตามระดับทักษะ/ฝีมือแรงงานของคุณลักษณะแรงงาน

คุณลักษณะแรงงาน	ระดับทักษะ / ฝีมือ			
	รวม	มาก	ปานกลาง	น้อย
ความรู้พื้นฐานในตำแหน่งงานที่ทำ	100.0	27.1	63.3	9.6
ทักษะฝีมือแรงงาน	100.0	29.8	58.7	11.5
ความรู้ด้านภาษาต่างประเทศ	100.0	7.0	32.8	60.2
ความรู้ด้านคอมพิวเตอร์	100.0	10.3	38.1	51.6
ความคิดริเริ่มสร้างสรรค์	100.0	20.6	59.2	20.2
ความขยันและอดทน	100.0	55.6	40.7	3.7
ความสามารถในการแก้ปัญหา	100.0	35.8	55.8	8.4
ความมีระเบียบวินัยในการทำงาน	100.0	47.7	47.2	5.1

จากตาราง ข สถานประกอบการรายงานว่าแรงงานที่ทำงานอยู่ในสถานประกอบการ โดยภาพรวมส่วนใหญ่มีทักษะ หรือฝีมือในภาพรวมระดับปานกลาง

เมื่อพิจารณาในแต่ละด้านของคุณลักษณะของแรงงาน สถานประกอบการรายงานว่าแรงงานมีความขยันและอดทน มากที่สุด (ร้อยละ 55.6)

รองลงมาแรงงานในสถานประกอบการมีระเบียบวินัยในการทำงาน (ร้อยละ 47.7) ในขณะที่ความรู้ด้านภาษาต่างประเทศของแรงงาน สถานประกอบการรายงานว่ามีน้อยที่สุด

2.5 ความต้องการให้รัฐช่วยเหลือ

จากการสำรวจ (ตาราง ซ) พบว่า สถานประกอบการ จำนวน 16,829 แห่ง หรือร้อยละ 8.9 นั้น ที่รายงานว่าต้องการให้รัฐช่วยเหลือ โดยในภาคตะวันออกเฉียงเหนือต้องการให้รัฐช่วยเหลือในสัดส่วนสูงที่สุด คือ ประมาณร้อยละ 16.2 ของสถานประกอบการที่ต้องการให้ช่วยเหลือทั้งสิ้น รองลงมาเป็นภาคเหนือ และภาคใต้ ร้อยละ 12.7 และ 11.0 ตามลำดับ สำหรับภาคกลาง ปริมณฑล และกรุงเทพมหานคร มีประมาณร้อยละ 6.8 6.7 และ 4.7 ตามลำดับ

ตาราง ซ จำนวนและร้อยละของสถานประกอบการ จำแนกตามความต้องการให้รัฐช่วยเหลือเป็นรายภาค

หน่วย : แห่ง

ภาค	รวม		ไม่ต้องการ		ต้องการ	
	จำนวน	ร้อยละ	จำนวน	ร้อยละ	จำนวน	ร้อยละ
ทั่วประเทศ	189,597	100.0	172,768	91.1	16,829	8.9
กทม.	58,812	100.0	56,031	95.3	2,781	4.7
ปริมณฑล	25,208	100.0	23,528	93.3	1,680	6.7
กลาง	29,404	100.0	27,406	93.2	1,998	6.8
เหนือ	23,837	100.0	20,821	87.3	3,016	12.7
ตะวันออกเฉียงเหนือ	30,924	100.0	25,929	83.8	4,995	16.2
ใต้	21,412	100.0	19,053	89.0	2,359	11.0

สำหรับความต้องการที่ให้รัฐช่วยเหลือในตาราง ฉ พบว่า ภาพรวมทั่วประเทศในปี 2551 สถานประกอบการต้องการให้ภาครัฐช่วยเหลือเกี่ยวกับการจัดหา ฝึกอบรม และพัฒนาฝีมือ

แรงงานในสัดส่วนสูงถึง 100% รองลงมาเป็นการจัดหาแหล่งเงินกู้ดอกเบี้ยต่ำ (ร้อยละ 8.2) การขยายตลาดในประเทศ และลดภาษีนำเข้าวัตถุดิบ เครื่องมือ เครื่องจักรฯ เพื่อลดต้นทุนการผลิต มีสัดส่วนใกล้เคียงกัน ประมาณร้อยละ 3.8 และ 3.6 ตามลำดับ

ตาราง ฉ สถานประกอบการที่ต้องการให้ภาครัฐช่วยเหลือ จำแนกตามความต้องการเป็นรายภาค

ความต้องการให้ภาครัฐช่วยเหลือ	ทั่วประเทศ	กทม. มหานคร	ปริมณฑล	ภาคกลาง	ภาคเหนือ	ภาคตะวันออกเฉียงเหนือ	ภาคใต้
สถานประกอบการที่ต้องการฯ (แห่ง) (ร้อยละ)	16,829 (8.9)	2,781 (4.7)	1,680 (6.7)	1,998 (6.8)	3,016 (12.7)	4,995 (16.2)	2,359 (11.0)
ร้อยละของความต้องการให้ภาครัฐช่วยเหลือ ^{1/} :							
1. จัดหา ฝึกอบรม และพัฒนาฝีมือแรงงาน	100.0	100.0	100.0	100.0	100.0	100.0	100.0
2. จัดหาแหล่งเงินกู้ดอกเบี้ยต่ำ	8.2	1.5	2.0	2.8	10.2	16.3	6.7
3. ขยายตลาดในประเทศ	3.8	2.6	2.5	1.7	6.6	5.5	0.7
4. ลดภาษีนำเข้า วัตถุดิบ เครื่องมือ เครื่องจักรฯ เพื่อลด ต้นทุนการผลิต	3.6	4.1	2.3	3.5	5.4	2.0	4.6
5. พัฒนาแหล่ง ทรัพยากรธรรมชาติ ที่จะใช้เป็นวัตถุดิบ	1.1	-	2.5	-	0.9	2.0	0.7

^{1/} สถานประกอบการ 1 แห่ง สามารถตอบความต้องการให้ภาครัฐช่วยเหลือได้มากกว่า 1 รายการ

2.6 ความต้องการแรงงานของสถานประกอบการ กับผู้ว่างงาน

ผลจากการสำรวจความต้องการแรงงานของสถานประกอบการ พ.ศ. 2551 ในภาพรวมทั่วประเทศ พบว่า มีความต้องการแรงงานทั้งสิ้นประมาณ 395,567 คน ในจำนวนนี้สถานประกอบการรายงานว่า เป็นแรงงานที่ขาดแคลนจำนวนทั้งสิ้น 250,397 คน โดยภาคกลางมีความ

ต้องการแรงงานและแรงงานที่ขาดแคลนมากที่สุด 185,787 คน และ 114,068 คน ในขณะที่ภาคเหนือ มีความต้องการและขาดแคลนแรงงานน้อยที่สุด ประมาณ 30,714 คน และ 17,575 คน ตามลำดับ สำหรับผู้ว่างงานทั่วประเทศ มีจำนวนทั้งสิ้น 521,981 คน ส่วนใหญ่ภาคตะวันออกเฉียงเหนือ มีผู้ว่างงานมากที่สุด ประมาณ 175,523 คน รองลงมาเป็นภาคกลาง มีประมาณ 128,136 คน ส่วนกรุงเทพมหานคร มีผู้ว่างงานน้อยที่สุด ประมาณ 56,821 คน เป็นที่น่าสังเกตว่าสถานประกอบการในกรุงเทพมหานคร และภาคกลาง มีความต้องการแรงงานในจำนวนที่มากกว่าผู้ว่างงาน (แผนภูมิ ๓)

แผนภูมิ ๓ จำนวนแรงงานที่ต้องการ แรงงานที่ขาดแคลน และผู้ว่างงาน จำแนกตามภาค

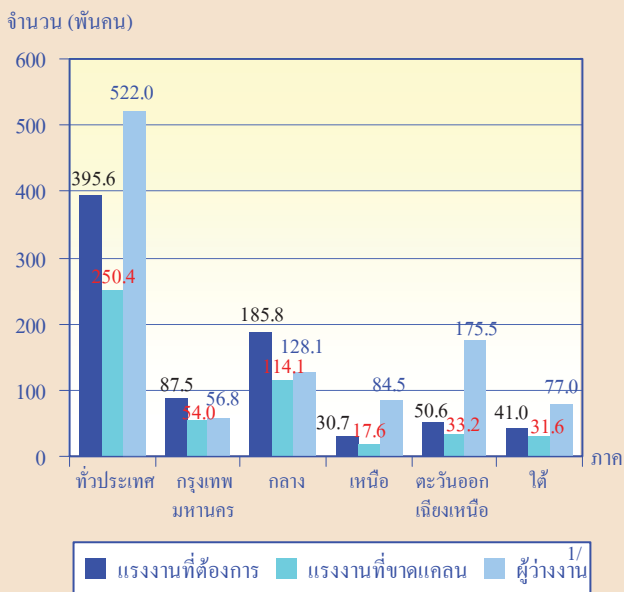

ที่มา: ^{1/} การสำรวจภาวะการทำงานของประชากร พ.ศ. 2551

• **ระดับการศึกษา**

เมื่อพิจารณาแรงงานที่ต้องการ ที่ขาดแคลน และผู้ว่างงานตามระดับการศึกษา (แผนภูมิ ๓) พบว่า ส่วนใหญ่สถานประกอบการต้องการแรงงานที่จบการศึกษาระดับมัธยมศึกษาหรือต่ำกว่าสูงที่สุด

ในขณะที่จำนวนผู้ว่างงานที่จบการศึกษาดังกล่าว ก็มีจำนวนมากเช่นเดียวกัน โดยคิดเป็นอัตราส่วน 1.2 เท่าของจำนวนแรงงานที่สถานประกอบการต้องการ รองลงมาเป็นแรงงานที่จบการศึกษาระดับปริญญาตรีหรือสูงกว่า ซึ่งมีจำนวนผู้ว่างงานคิดเป็นอัตราส่วน 2.0 เท่าของจำนวนแรงงานที่สถานประกอบการต้องการ

แผนภูมิ ๓ จำนวนแรงงานที่ต้องการ แรงงานที่ขาดแคลน และผู้ว่างงาน จำแนกตามระดับการศึกษา และสาขาวิชาที่จบ

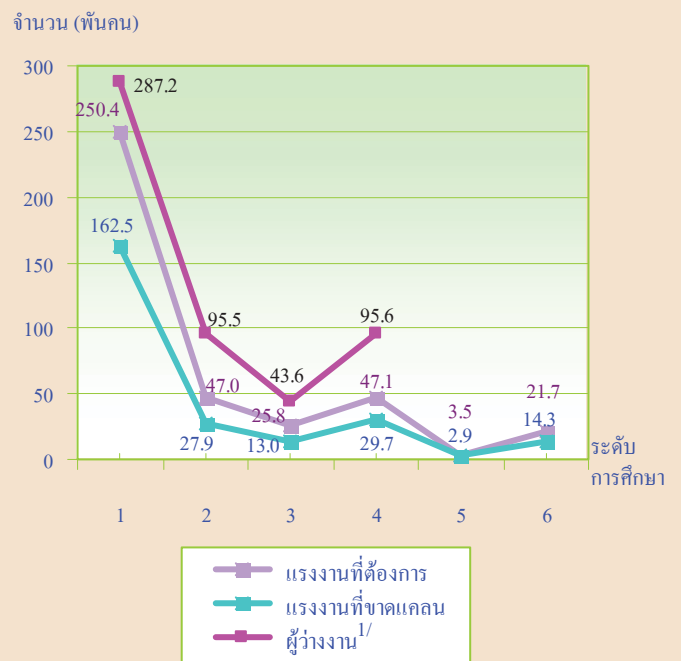

ระดับการศึกษา :

- 1 = มัธยมศึกษาหรือต่ำกว่า
- 2 = ประกาศนียบัตรวิชาชีพ
- 3 = ประกาศนียบัตรวิชาชีพชั้นสูง/อนุปริญญา
- 4 = ปริญญาตรีหรือสูงกว่า
- 5 = การศึกษาอื่น ๆ
- 6 = ไม่จำกัควัฒิ

• **สาขาวิชา (ระดับปริญญาตรี)**

เมื่อพิจารณาตามระดับการศึกษาและสาขาวิชาที่จบของแรงงาน พบว่า มีผู้ว่างงานที่จบการศึกษาระดับปริญญาตรี จำนวนทั้งสิ้น 91,192 คน

ในขณะที่สถานประกอบการต้องการและขาดแคลนแรงงาน จำนวน 46,553 คน และ 29,372 คน ตามลำดับ ในจำนวนนี้ส่วนใหญ่จบการศึกษาสาขาธุรกิจและการบริหาร พาณิชยศาสตร์ ซึ่งเป็นสาขาที่สถานประกอบการต้องการและขาดแคลนแรงงาน ประมาณ 17,684 คน และ 11,808 คน ตามลำดับ ในขณะที่มีผู้ว่างงานในสาขานี้ ประมาณ 30,196 คน รองลงมาเป็นผู้ที่จบสาขาสังคมศาสตร์และพฤติกรรมศาสตร์ การฝึกหัดครูและศึกษาศาสตร์ และสาขาศิลปกรรมศาสตร์ เป็นต้น ในขณะที่แรงงานที่สถานประกอบการมีความต้องการเป็นสาขาที่สำคัญ คือ สาขาการบริการส่วนบุคคล สาขาวิศวกรรมศาสตร์ และสาขาสุขภาพ เป็นต้น

ตาราง ๑๑ จำนวนแรงงานที่ต้องการ แรงงานที่ขาดแคลน และผู้ว่างงานที่จบการศึกษาระดับปริญญาตรี จำแนกตามสาขาวิชาที่จบ

หน่วย : คน

สาขาวิชา	แรงงาน ที่ต้องการ	แรงงาน ที่ขาดแคลน	ผู้ว่างงาน ^{1/}
รวม	46,553	29,372	91,192
ธุรกิจและการบริหาร พาณิชยศาสตร์	17,684	11,808	30,196
คอมพิวเตอร์	9,052	7,280	9,315
วิศวกรรมศาสตร์	7,260	4,213	5,201
การบริการส่วนบุคคล	5,264	927	1,758
สุขภาพ	3,024	2,287	1,190
สถาปัตยกรรมและการสร้างอาคาร	836	617	633
สังคมศาสตร์และพฤติกรรมศาสตร์	593	527	10,015
การผลิตและกระบวนการผลิต	511	181	2,024
วิทยาศาสตร์กายภาพ	487	278	1,022
วิทยาศาสตร์ชีวภาพ	459	227	2,232
มนุษยศาสตร์	420	344	3,985
ศิลปกรรมศาสตร์	375	289	4,616
วารสารศาสตร์และสารสนเทศ	141	67	4,143
กฎหมาย นิติศาสตร์	108	86	3,218
เกษตรศาสตร์ วนศาสตร์ และการประมง	101	64	2,231
การคุ้มครองสิ่งแวดล้อม	55	41	517
การบริการขนส่ง	29	-	58
คณิตศาสตร์และสถิติ	20	15	716
การบริการทางสังคม	13	11	154
สัตวแพทย์	4	2	490
การฝึกหัดครูและศึกษาศาสตร์	2	2	6,205
อื่น ๆ รวมที่ไม่ระบุ (เช่น การบริการด้านการรักษา ความปลอดภัย ฯลฯ)	115	107	1,275

ที่มา: ^{1/} การสำรวจภาวะการทำงานของประชากร พ.ศ. 2551

ตารางสถิติ

Statistical Tables

สารบัญตารางสถิติ

จำแนกตามขนาดของสถานประกอบการ (จำนวนคนทำงาน)

- ตาราง 1 จำนวนแรงงานความต้องการและขาดแคลนในปี 2551 จำแนกตามขนาดของสถานประกอบการ (จำนวนคนทำงาน) และภาค
- ตาราง 2 จำนวนและร้อยละของแรงงานที่ต้องการในปี 2551 จำแนกตามประเภทอาชีพ ขนาดของสถานประกอบการ (จำนวนคนทำงาน) และภาค
- ตาราง 3 จำนวนและร้อยละของแรงงานที่ขาดแคลนในปี 2551 จำแนกตามประเภทอาชีพ ขนาดของสถานประกอบการ (จำนวนคนทำงาน) และภาค
- ตาราง 4 จำนวนและร้อยละของสถานประกอบการที่ต้องการจ้างแรงงานเพิ่ม จำแนกตามทักษะ/ฝีมือแรงงานที่เข้ามาทำงานใหม่ ขนาดของสถานประกอบการ (จำนวนคนทำงาน) และภาค
- ตาราง 5 จำนวนและร้อยละของสถานประกอบการ จำแนกตามคุณลักษณะของแรงงาน ขนาดของสถานประกอบการ (จำนวนคนทำงาน) และภาค

จำแนกตามประเภทกิจกรรมทางเศรษฐกิจ

- ตาราง 6 จำนวนแรงงานความต้องการและขาดแคลนในปี 2551 จำแนกตามกิจกรรมทางเศรษฐกิจ และภาค
- ตาราง 7 จำนวนและร้อยละของแรงงานที่ต้องการในปี 2551 จำแนกตามประเภทอาชีพ กิจกรรมทางเศรษฐกิจ และภาค
- ตาราง 8 จำนวนและร้อยละของแรงงานที่ต้องการในปี 2551 จำแนกตามระดับการศึกษา กิจกรรมทางเศรษฐกิจ และภาค
- ตาราง 9 จำนวนและร้อยละของแรงงานที่ต้องการในปี 2551 จำแนกตามประสบการณ์การทำงาน กิจกรรมทางเศรษฐกิจ และภาค
- ตาราง 10 จำนวนและร้อยละของแรงงานที่ขาดแคลนในปี 2551 จำแนกตามอาชีพ กิจกรรมทางเศรษฐกิจ และภาค
- ตาราง 11 จำนวนและร้อยละของแรงงานที่ขาดแคลนในปี 2551 จำแนกตามระดับการศึกษา กิจกรรมทางเศรษฐกิจ และภาค
- ตาราง 12 จำนวนและร้อยละของสถานประกอบการที่ต้องการจ้างแรงงานเพิ่ม จำแนกตามทักษะ/ฝีมือแรงงานที่เข้ามาทำงานใหม่ กิจกรรมทางเศรษฐกิจ และภาค

สารบัญตารางสถิติ (ต่อ)

ตาราง 13 จำนวนและร้อยละของสถานประกอบการ จำแนกตามคุณลักษณะ
ของแรงงาน กิจกรรมทางเศรษฐกิจ และภาค

จำแนกตามประเภทอาชีพ

ตาราง 14 จำนวนและร้อยละของแรงงานที่ต้องการและขาดแคลนทั้งสิ้นในปี 2551
จำแนกตามประเภทอาชีพ และภาค

ตาราง 15 จำนวนและร้อยละของแรงงานที่ต้องการในปี 2551 จำแนกตามเพศ
ประเภทอาชีพ และภาค

ตาราง 16 จำนวนและร้อยละของแรงงานที่ต้องการในปี 2551 จำแนกตาม
ระดับการศึกษา ประเภทอาชีพ และภาค

ตาราง 17 จำนวนและร้อยละของแรงงานที่ต้องการในปี 2551 จำแนกตามอายุ
ประเภทอาชีพ และภาค

ตาราง 18 จำนวนและร้อยละของแรงงานที่ต้องการในปี 2551 จำแนกตาม
ประสบการณ์การทำงาน ประเภทอาชีพ และภาค

ตาราง 19 จำนวนและร้อยละของแรงงานที่ขาดแคลนในปี 2551
จำแนกตามระดับการศึกษา ประเภทอาชีพ และภาค

ตาราง 20 จำนวนและร้อยละของแรงงานที่ขาดแคลนในปี 2551 จำแนกตามอายุ
ประเภทอาชีพ และภาค

ตาราง 21 จำนวนและร้อยละของสถานประกอบการที่ต้องการจ้างแรงงานเพิ่ม
จำแนกตามทักษะ/ฝีมือแรงงานที่เข้ามาทำงานใหม่ ประเภทอาชีพ และภาค

LIST OF STATISTICAL TABLES

	PAGE	
SIZE OF ESTABLISHMENT (NUMBER OF PERSONS ENGAGED)		
TABLE 1	NUMBER OF LABOUR DEMAND AND LABOUR SHORTAGE IN 2008 BY SIZE OF ESTABLISHMENT (NUMBER OF PERSONS ENGAGED) AND REGION	21
TABLE 2	NUMBER AND PERCENTAGE OF LABOUR DEMAND IN 2008 BY OCCUPATIONS, SIZE OF ESTABLISHMENT (NUMBER OF PERSONS ENGAGED) AND REGION	25
TABLE 3	NUMBER AND PERCENTAGE OF LABOUR SHORTAGE IN 2008 BY OCCUPATIONS, SIZE OF ESTABLISHMENT (NUMBER OF PERSONS ENGAGED) AND REGION	29
TABLE 4	NUMBER AND PERCENTAGE OF ESTABLISHMENTS WITH LABOUR DEMAND BY SKILL OF NEW LABOUR AND SIZE OF ESTABLISHMENT (NUMBER OF PERSONS ENGAGED) AND REGION	33
TABLE 5	NUMBER AND PERCENTAGE OF ESTABLISHMENTS BY LABOUR COMPETENCY, SIZE OF ESTABLISHMENT (NUMBER OF PERSONS ENGAGED) AND REGION	37
ECONOMIC ACTIVITY		
TABLE 6	NUMBER OF LABOUR DEMAND AND LABOUR SHORTAGE IN 2008 BY ECONOMIC ACTIVITY AND REGION	51
TABLE 7	NUMBER AND PERCENTAGE OF LABOUR DEMAND IN 2008 BY OCCUPATIONS, ECONOMIC ACTIVITY AND REGION	67
TABLE 8	NUMBER AND PERCENTAGE OF LABOUR DEMAND IN 2008 BY LEVEL OF EDUCATION, ECONOMIC ACTIVITY AND REGION	81
TABLE 9	NUMBER AND PERCENTAGE OF LABOUR DEMAND IN 2008 BY EXPERIENCE, ECONOMIC ACTIVITY AND REGION	97
TABLE 10	NUMBER AND PERCENTAGE OF LABOUR SHORTAGE IN 2008 BY OCCUPATIONS, ECONOMIC ACTIVITY AND REGION	112
TABLE 11	NUMBER AND PERCENTAGE OF LABOUR SHORTAGE IN 2008 BY LEVEL OF EDUCATION, ECONOMIC ACTIVITY AND REGION	124
TABLE 12	NUMBER AND PERCENTAGE OF ESTABLISHMENTS WITH LABOUR DEMAND BY SKILL OF NEW LABOUR, ECONOMIC ACTIVITY AND REGION	140

LIST OF STATISTICALS TABLES (cont'd)

	PAGE
TABLE 13 NUMBER AND PERCENTAGE OF ESTABLISHMENTS BY LABOUR COMPETENCY, ECONOMIC ACTIVITY AND REGION	154
OCCUPATIONS	
TABLE 14 NUMBER AND PERCENTAGE OF TOTAL NUMBER OF LABOUR DEMAND AND TOTAL NUMBER OF LABOUR SHORTAGE IN 2008 BY OCCUPATIONS AND REGION	213
TABLE 15 NUMBER AND PERCENTAGE OF LABOUR DEMAND IN 2008 BY SEX, OCCUPATIONS AND REGION	218
TABLE 16 NUMBER AND PERCENTAGE OF LABOUR DEMAND IN 2008 BY LEVEL OF EDUCATION, OCCUPATIONS AND REGION	223
TABLE 17 NUMBER AND PERCENTAGE OF LABOUR DEMAND IN 2008 BY AGE, OCCUPATIONS AND REGION	227
TABLE 18 NUMBER AND PERCENTAGE OF LABOUR DEMAND IN 2008 BY EXPERIENCE, OCCUPATIONS AND REGION	231
TABLE 19 NUMBER AND PERCENTAGE OF LABOUR SHORTAGE IN 2008 BY LEVEL OF EDUCATION, OCCUPATIONS AND REGION	236
TABLE 20 NUMBER AND PERCENTAGE OF LABOUR SHORTAGE IN 2008 BY AGE, OCCUPATIONS AND REGION	240
TABLE 21 NUMBER AND PERCENTAGE OF ESTABLISHMENTS WITH LABOUR DEMAND BY SKILL OF NEW LABOUR, OCCUPATIONS AND REGION	244

*จำแนกตามขนาดของสถานประกอบการ
(จำนวนคนทำงาน)*

*Size of Establishment
(Number of Persons Engaged)*

ตาราง 1 จำนวนแรงงานความต้องการและขาดแคลนในปี 2551 จำแนกตามขนาดของสถานประกอบการ (จำนวนคนทำงาน) และภาค

TABLE 1 NUMBER OF LABOUR DEMAND AND LABOUR SHORTAGE IN 2008 BY SIZE OF ESTABLISHMENT (NUMBER OF PERSONS ENGAGED) AND REGION

ภาค/ ขนาดของสถานประกอบการ (จำนวนคนทำงาน)	รวม		ไม่ต้องการ		ต้องการ		จำนวนแรงงาน ที่ต้องการทั้งสิ้น		จำนวนแรงงาน ที่ขาดแคลนทั้งสิ้น		Region/ Size of Establishment (Number of Persons Engaged)
	จำนวน Number	ร้อยละ %	จำนวน Number	ร้อยละ %	จำนวน Number	ร้อยละ %	Total number of labour demand (คน / persons)	Total number of labour shortage (คน / persons)			
ทั่วราชอาณาจักร	189,597	100.0	150,863	79.6	38,734	20.4	395,567	250,397	Whole Kingdom		
6 - 15 คน	129,256	100.0	108,377	83.8	20,879	16.2	93,969	59,247	6 - 15 persons		
16 - 25 คน	23,567	100.0	17,878	75.9	5,689	24.1	39,092	23,870	16 - 25 persons		
26 - 30 คน	5,670	100.0	4,395	77.5	1,275	22.5	8,761	4,442	26 - 30 persons		
31 - 50 คน	11,835	100.0	8,573	72.4	3,262	27.6	27,330	18,462	31 - 50 persons		
51 - 200 คน	14,526	100.0	9,245	63.6	5,281	36.4	85,934	65,478	51 - 200 persons		
มากกว่า 200 คน	4,743	100.0	2,395	50.5	2,348	49.5	140,481	78,897	More than 200 persons		
กรุงเทพมหานคร	58,812	100.0	46,653	79.3	12,159	20.7	87,492	53,951	Bangkok		
6 - 15 คน	38,913	100.0	32,867	84.5	6,046	15.5	24,738	15,518	6 - 15 persons		
16 - 25 คน	8,010	100.0	5,843	72.9	2,167	27.1	11,605	7,760	16 - 25 persons		
26 - 30 คน	2,071	100.0	1,565	75.6	506	24.4	3,173	1,075	26 - 30 persons		
31 - 50 คน	4,339	100.0	3,118	71.9	1,221	28.1	10,075	7,970	31 - 50 persons		
51 - 200 คน	4,296	100.0	2,663	62.0	1,633	38.0	17,008	12,041	51 - 200 persons		
มากกว่า 200 คน	1,183	100.0	597	50.5	586	49.5	20,893	9,587	More than 200 persons		

ตาราง 1 จำนวนแรงงานความต้องการและขาดแคลนในปี 2551 จำแนกตามขนาดของสถานประกอบการ (จำนวนคนทำงาน) และภาค (ต่อ)

TABLE 1 NUMBER OF LABOUR DEMAND AND LABOUR SHORTAGE IN 2008 BY SIZE OF ESTABLISHMENT (NUMBER OF PERSONS ENGAGED) AND REGION (cont'd)

ภาค/ ขนาดของสถานประกอบการ (จำนวนคนทำงาน)	รวม Total		ไม่ต้องการ No		ต้องการ Yes		จำนวนแรงงาน ที่ขาดแคลนทั้งสิ้น		Region/ Size of Establishment (Number of Persons Engaged)
	จำนวน Number	ร้อยละ %	จำนวน Number	ร้อยละ %	จำนวน Number	ร้อยละ %	Total number of labour demand (คน / persons)	Total number of labour shortage (คน / persons)	
ปริมาณ	25,208	100.0	19,188	76.1	6,020	23.9	79,269	51,780	Vicinity
6 - 15 คน	13,977	100.0	11,622	83.2	2,355	16.8	13,811	7,523	6 - 15 persons
16 - 25 คน	3,317	100.0	2,429	73.2	888	26.8	4,717	3,239	16 - 25 persons
26 - 30 คน	995	100.0	735	73.9	260	26.1	1,528	761	26 - 30 persons
31 - 50 คน	2,218	100.0	1,558	70.2	660	29.8	5,073	2,798	31 - 50 persons
51 - 200 คน	3,352	100.0	2,107	62.9	1,245	37.1	24,428	20,077	51 - 200 persons
มากกว่า 200 คน	1,349	100.0	737	54.6	612	45.4	29,712	17,382	More than 200 persons
กลาง	29,404	100.0	22,456	76.4	6,948	23.6	106,518	62,288	Central
6 - 15 คน	19,918	100.0	16,276	81.7	3,642	18.3	14,912	7,064	6 - 15 persons
16 - 25 คน	3,259	100.0	2,378	73.0	881	27.0	8,301	6,931	16 - 25 persons
26 - 30 คน	711	100.0	572	80.5	139	19.5	1,394	779	26 - 30 persons
31 - 50 คน	1,576	100.0	1,065	67.6	511	32.4	4,144	2,548	31 - 50 persons
51 - 200 คน	2,654	100.0	1,546	58.3	1,107	41.7	22,459	17,132	51 - 200 persons
มากกว่า 200 คน	1,286	100.0	619	48.1	667	51.9	55,308	27,834	More than 200 persons

ตาราง 1 จำนวนแรงงานความต้องการและขาดแคลนในปี 2551 จำแนกตามขนาดของสถานประกอบการ (จำนวนคนทำงาน) และภาค (ต่อ)

TABLE 1 NUMBER OF LABOUR DEMAND AND LABOUR SHORTAGE IN 2008 BY SIZE OF ESTABLISHMENT (NUMBER OF PERSONS ENGAGED) AND REGION (cont'd)

ภาค/ ขนาดของสถานประกอบการ (จำนวนคนทำงาน)	รวม Total		ไม่ต้องการ No		ต้องการ Yes		จำนวนแรงงาน ที่ขาดแคลนทั้งสิ้น Total number of labour shortage (คน / persons)	จำนวนแรงงาน ที่ต้องการทั้งสิ้น Total number of labour demand (คน / persons)	Region/ Size of Establishment (Number of Persons Engaged)
	จำนวน Number	ร้อยละ %	จำนวน Number	ร้อยละ %	จำนวน Number	ร้อยละ %			
เหนือ	23,837	100.0	19,627	82.3	4,210	17.7	17,575	30,714	Northern
6 - 15 คน	17,856	100.0	15,071	84.4	2,785	15.6	4,728	8,953	6 - 15 persons
16 - 25 คน	2,825	100.0	2,320	82.1	505	17.9	1,498	5,236	16 - 25 persons
26 - 30 คน	567	100.0	435	76.7	132	23.3	467	807	26 - 30 persons
31 - 50 คน	1,090	100.0	835	76.6	255	23.4	1,280	2,037	31 - 50 persons
51 - 200 คน	1,192	100.0	811	68.1	381	31.9	2,987	5,028	51 - 200 persons
มากกว่า 200 คน	307	100.0	155	50.4	152	49.6	6,615	8,653	More than 200 persons
ตะวันออกเฉียงเหนือ	30,924	100.0	26,111	84.4	4,813	15.6	33,180	50,584	Northeastern
6 - 15 คน	22,571	100.0	19,502	86.4	3,069	13.6	8,028	11,910	6 - 15 persons
16 - 25 คน	3,914	100.0	3,210	82.0	704	18.0	2,661	6,486	16 - 25 persons
26 - 30 คน	830	100.0	704	84.8	126	15.2	627	999	26 - 30 persons
31 - 50 คน	1,528	100.0	1,227	80.3	301	19.7	2,278	3,403	31 - 50 persons
51 - 200 คน	1,765	100.0	1,330	75.4	435	24.6	8,281	10,148	51 - 200 persons
มากกว่า 200 คน	316	100.0	138	43.6	178	56.4	11,305	17,638	More than 200 persons

ตาราง 1 จำนวนแรงงานความต้องการและขาดแคลนในปี 2551 จำแนกตามขนาดของสถานประกอบการ (จำนวนคนทำงาน) และภาค (ต่อ)

TABLE 1 NUMBER OF LABOUR DEMAND AND LABOUR SHORTAGE IN 2008 BY SIZE OF ESTABLISHMENT (NUMBER OF PERSONS ENGAGED) AND REGION (cont'd)

ภาค/ ขนาดของสถานประกอบการ (จำนวนคนทำงาน)	รวม		ไม่ต้องการ		ต้องการ		จำนวนแรงงาน ที่ต้องการทั้งสิ้น		จำนวนแรงงาน ที่ขาดแคลนทั้งสิ้น		Region/ Size of Establishment (Number of Persons Engaged)
	จำนวน Number	ร้อยละ %	จำนวน Number	ร้อยละ %	จำนวน Number	ร้อยละ %	Total number of labour demand (คน / persons)	Total number of labour shortage (คน / persons)			
ใต้	21,412	100.0	16,829	78.6	4,583	21.4	40,990	31,624	Southern		
6 - 15 คน	16,021	100.0	13,039	81.4	2,982	18.6	19,645	16,386	6 - 15 persons		
16 - 25 คน	2,242	100.0	1,698	75.7	544	24.3	2,747	1,782	16 - 25 persons		
26 - 30 คน	496	100.0	384	77.4	112	22.6	860	733	26 - 30 persons		
31 - 50 คน	1,084	100.0	770	71.1	314	28.9	2,599	1,588	31 - 50 persons		
51 - 200 คน	1,267	100.0	788	62.2	479	37.8	6,863	4,961	51 - 200 persons		
มากกว่า 200 คน	302	100.0	150	49.6	152	50.4	8,276	6,174	More than 200 persons		

ตาราง 2 จำนวนและร้อยละของแรงงานที่ต้องการในปี 2551 จำนวนตามประเภทอาชีพ ขนาดของสถานประกอบการ (จำนวนคนทำงาน) และภาค

TABLE 2 NUMBER AND PERCENTAGE OF LABOUR DEMAND IN 2008 BY OCCUPATIONS, SIZE OF ESTABLISHMENT (NUMBER OF PERSONS ENGAGED) AND REGION

ภาค/ ขนาดของสถานประกอบการ (จำนวนคนทำงาน)	รวม Total	ผู้บริหาร/ผู้จัดการ Senior Officials and Managers		ผู้ประกอบวิชาชีพ Professionals		ช่างเทคนิคและ ผู้ปฏิบัติงานด้าน เทคนิค Technicians and Associate Professionals		เสมียน/ เจ้าหน้าที่สำนักงาน Clerk		พนักงานบริการ/ พนักงานขาย Service Workers and Shop and Market Sales Workers		ผู้ปฏิบัติงานฝีมือ ด้านการเกษตร และประมง Skilled Agracultural and Fishery Workers		ผู้ปฏิบัติงาน โดยฝีมือ ในธุรกิจต่าง ๆ Craft and Related Trades Workers		ผู้ปฏิบัติงาน ในโรงงาน Stationary-Plant and Related Operators		พนักงาน/ คนงานทั่วไป Elementary Occupations		จำนวน : คน /Number : persons		
		จำนวน Number	ร้อยละ %	จำนวน Number	ร้อยละ %	จำนวน Number	ร้อยละ %	จำนวน Number	ร้อยละ %	จำนวน Number	ร้อยละ %	จำนวน Number	ร้อยละ %	จำนวน Number	ร้อยละ %	จำนวน Number	ร้อยละ %	จำนวน Number	ร้อยละ %			
		395,567	100.0	2,830	0.7	17,466	4.4	38,109	9.7	22,305	5.6	50,582	12.8	1,122	0.3	86,194	21.8	113,588	28.7	63,372	16.0	Whole Kingdom
6 - 15 คน		93,969	100.0	1,058	1.1	2,648	2.8	10,520	11.2	10,044	10.7	20,428	21.7	212	0.2	23,498	25.0	5,668	6.1	19,893	21.2	6 - 15 persons
16 - 25 คน		39,092	100.0	359	0.9	2,099	5.4	3,772	9.7	1,848	4.7	10,851	27.8	57	0.1	11,155	28.5	5,622	14.4	3,328	8.5	16 - 25 persons
26 - 30 คน		8,761	100.0	48	0.5	522	6.0	1,281	14.6	394	4.5	2,747	31.4	30	0.3	1,327	15.1	1,121	12.8	1,292	14.8	26 - 30 persons
31 - 50 คน		27,330	100.0	205	0.8	1,325	4.8	2,671	9.8	2,104	7.7	5,160	18.9	61	0.2	6,786	24.8	4,120	15.1	4,898	17.9	31 - 50 persons
51 - 200 คน		85,934	100.0	548	0.6	5,137	6.0	6,104	7.1	3,640	4.2	6,519	7.6	736	0.9	13,946	16.2	33,696	39.2	15,609	18.2	51 - 200 persons
มากกว่า 200 คน		140,481	100.0	612	0.4	5,735	4.1	13,761	9.8	4,275	3.0	4,877	3.5	26	--	29,482	21.0	63,361	45.1	18,352	13.1	More than 200 persons
กรุงเทพมหานคร		87,492	100.0	568	0.6	6,658	7.6	12,308	14.1	8,754	10.0	18,560	21.2	-	-	24,302	27.8	8,721	10.0	7,620	8.7	Bangkok
6 - 15 คน		24,738	100.0	25	0.1	1,073	4.4	2,853	11.5	3,611	14.6	5,644	22.8	-	-	9,362	37.8	840	3.4	1,330	5.4	6 - 15 persons
16 - 25 คน		11,605	100.0	230	2.0	1,022	8.8	1,055	9.1	623	5.4	3,504	30.2	-	-	3,848	33.1	820	7.1	504	4.3	16 - 25 persons
26 - 30 คน		3,173	100.0	-	-	426	13.4	585	18.4	127	4.0	1,456	45.9	-	-	394	12.4	138	4.4	48	1.5	26 - 30 persons
31 - 50 คน		10,075	100.0	106	1.1	804	8.0	1,156	11.5	944	9.3	2,697	26.8	-	-	2,658	26.4	568	5.6	1,140	11.3	31 - 50 persons
51 - 200 คน		17,008	100.0	159	0.9	2,190	12.9	1,728	10.2	1,000	5.9	2,700	15.8	-	-	4,416	26.0	2,455	14.4	2,360	13.9	51 - 200 persons
มากกว่า 200 คน		20,893	100.0	48	0.2	1,143	5.5	4,931	23.6	2,449	11.7	2,559	12.2	-	-	3,624	17.4	3,900	18.7	2,238	10.7	More than 200 persons

ตาราง 2 จำนวนและร้อยละของแรงงานที่ต้องการในปี 2551 จำนวนตามประเภทอาชีพ ขนาดของสถานประกอบการ (จำนวนคนทำงาน) และภาค (ต่อ)

TABLE 2 NUMBER AND PERCENTAGE OF LABOUR DEMAND IN 2008 BY OCCUPATIONS, SIZE OF ESTABLISHMENT (NUMBER OF PERSONS ENGAGED) AND REGION (cont'd)

ภาค/ ขนาดของสถานประกอบการ (จำนวนคนทำงาน)	รวม Total	ผู้บริหาร/ผู้จัดการ Senior Officials and Managers		ผู้ประกอบวิชาชีพ Professionals		ช่างเทคนิคและ ผู้ปฏิบัติงานด้าน เทคนิค Technicians and Associate Professionals		เสมียน/ เจ้าหน้าที่สำนักงาน Clerk		พนักงานบริการ/ พนักงานขาย Service Workers and Shop and Market Sales Workers		ผู้ปฏิบัติงานฝีมือ ด้านการเกษตร และประมง Shilled Agracultural and Craft and Related Trades Workers		ผู้ปฏิบัติงาน โดยฝีมือ ในธุรกิจต่าง ๆ Stationary-Plant and Related Operators		พนักงาน/ คนงานทั่วไป Elementary Occupations		จำนวน : คน /Number : persons			
		จำนวน Number	ร้อยละ %	จำนวน Number	ร้อยละ %	จำนวน Number	ร้อยละ %	จำนวน Number	ร้อยละ %	จำนวน Number	ร้อยละ %	จำนวน Number	ร้อยละ %	จำนวน Number	ร้อยละ %	จำนวน Number	ร้อยละ %				
ปริมาณ	79,269	100.0	435	0.6	1,773	2.2	3,602	4.5	2,616	3.3	4,368	5.5	669	0.9	12,454	15.7	41,245	52.0	12,108	15.3	Vicinity
6 - 15 คน	13,811	100.0	10	0.1	217	1.6	383	2.8	390	2.8	1,945	14.1	5	--	2,133	15.4	2,824	20.5	5,903	42.7	6 - 15 persons
16 - 25 คน	4,717	100.0	60	1.2	178	3.8	479	10.2	357	7.6	513	10.9	-	-	1,124	23.8	1,062	22.5	944	20.0	16 - 25 persons
26 - 30 คน	1,528	100.0	1	0.1	21	1.3	134	8.8	94	6.1	212	13.9	-	-	415	27.2	432	28.3	219	14.3	26 - 30 persons
31 - 50 คน	5,073	100.0	41	0.8	214	4.2	398	7.9	330	6.5	771	15.2	43	0.9	1,077	21.2	1,671	32.9	529	10.4	31 - 50 persons
51 - 200 คน	24,428	100.0	232	0.9	393	1.6	1,160	4.8	865	3.5	368	1.5	621	2.5	2,797	11.5	16,333	66.9	1,659	6.8	51 - 200 persons
มากกว่า 200 คน	29,712	100.0	91	0.3	750	2.5	1,048	3.5	580	2.0	559	1.9	-	-	4,908	16.5	18,923	63.7	2,854	9.6	More than 200 persons
กลาง	106,518	100.0	365	0.3	3,336	3.1	9,707	9.1	2,121	2.0	12,779	12.0	47	0.1	21,079	19.8	37,906	35.6	19,182	18.0	Central
6 - 15 คน	14,912	100.0	59	0.4	136	0.9	1,658	11.1	700	4.7	5,877	39.4	2	--	3,192	21.4	230	1.6	3,060	20.5	6 - 15 persons
16 - 25 คน	8,301	100.0	36	0.4	78	0.9	342	4.1	222	2.7	3,665	44.2	-	-	2,788	33.6	358	4.3	813	9.8	16 - 25 persons
26 - 30 คน	1,394	100.0	6	0.4	32	2.3	69	4.9	33	2.3	500	35.9	-	-	181	13.0	113	8.1	461	33.1	26 - 30 persons
31 - 50 คน	4,144	100.0	14	0.3	89	2.1	334	8.1	305	7.4	657	15.9	18	0.4	1,161	28.0	899	21.7	668	16.1	31 - 50 persons
51 - 200 คน	22,459	100.0	67	0.3	1,191	5.3	980	4.3	346	1.5	1,439	6.4	11	0.1	3,474	15.5	8,393	37.4	6,558	29.2	51 - 200 persons
มากกว่า 200 คน	55,308	100.0	183	0.3	1,810	3.3	6,324	11.4	515	0.9	641	1.2	16	--	10,283	18.6	27,913	50.5	7,622	13.8	More than 200 persons

ตาราง 2 จำนวนและร้อยละของแรงงานที่ต้องการในปี 2551 จำนวนตามประเภทอาชีพ ขนาดของสถานประกอบการ (จำนวนคนทำงาน) และภาค (ต่อ)

TABLE 2 NUMBER AND PERCENTAGE OF LABOUR DEMAND IN 2008 BY OCCUPATIONS, SIZE OF ESTABLISHMENT (NUMBER OF PERSONS ENGAGED) AND REGION (cont'd)

ภาค/ ขนาดของสถานประกอบการ (จำนวนคนทำงาน)	รวม Total	ผู้บริหาร/ผู้จัดการ Senior Officials and Managers		ผู้ประกอบวิชาชีพ Professionals		ช่างเทคนิคและ ผู้ปฏิบัติงานด้าน เทคนิค Technicians and Associate Professionals		เสมียน/ เจ้าหน้าที่สำนักงาน Clerk		พนักงานบริการ/ พนักงานขาย Service Workers and Shop and Market Sales Workers		ผู้ปฏิบัติงานฝีมือ ด้านการเกษตร และประมง Skilled Agracultural and Fishery Workers		ผู้ปฏิบัติงาน โดยฝีมือ ในธุรกิจต่าง ๆ Craft and Related Trades Workers		ผู้ปฏิบัติงาน ในโรงงาน Stationary-Plant and Related Operators		พนักงาน/ คนงานทั่วไป Elementary Occupations		จำนวน : คน /Number : persons
		จำนวน Number	ร้อยละ %	จำนวน Number	ร้อยละ %	จำนวน Number	ร้อยละ %	จำนวน Number	ร้อยละ %	จำนวน Number	ร้อยละ %	จำนวน Number	ร้อยละ %	จำนวน Number	ร้อยละ %	จำนวน Number	ร้อยละ %	จำนวน Number	ร้อยละ %	
เหนือ	30,714	135	0.4	548	1.8	3,377	11.0	1,469	4.8	3,587	11.7	214	0.7	8,949	29.1	7,757	25.3	4,679	15.2	Northern
6 - 15 คน	8,953	1	-	47	0.5	1,348	15.1	680	7.6	1,628	18.2	204	2.3	2,801	31.3	551	6.1	1,693	18.9	6 - 15 persons
16 - 25 คน	5,236	-	-	39	0.7	508	9.7	174	3.3	636	12.2	-	-	492	9.4	3,004	57.4	383	7.3	16 - 25 persons
26 - 30 คน	807	5	0.6	1	0.1	106	13.1	64	7.9	153	19.0	-	-	126	15.6	262	32.5	90	11.2	26 - 30 persons
31 - 50 คน	2,037	7	0.3	42	2.1	320	15.7	120	5.9	293	14.4	-	-	319	15.7	186	9.1	749	36.8	31 - 50 persons
51 - 200 คน	5,028	29	0.6	147	2.9	439	8.7	259	5.2	641	12.7	10	0.2	1,331	26.5	990	19.7	1,182	23.5	51 - 200 persons
มากกว่า 200 คน	8,653	93	1.1	272	3.1	656	7.6	172	2.0	236	2.7	-	-	3,880	44.9	2,764	31.9	582	6.7	More than 200 persons
ตะวันออกเฉียงเหนือ	50,584	330	0.7	3,647	7.2	4,103	8.1	1,884	3.7	5,477	10.8	173	0.3	13,730	27.2	14,172	28.0	7,067	14.0	Northeastern
6 - 15 คน	11,910	55	0.5	577	4.8	1,545	13.0	593	5.0	1,933	16.2	-	-	3,767	31.6	452	3.8	2,989	25.1	6 - 15 persons
16 - 25 คน	6,486	14	0.2	707	10.9	969	14.9	265	4.1	1,665	25.7	57	0.9	2,351	36.2	252	3.9	206	3.2	16 - 25 persons
26 - 30 คน	999	25	2.5	40	4.0	285	28.5	20	2.0	282	28.2	30	3.0	91	9.1	135	13.5	91	9.2	26 - 30 persons
31 - 50 คน	3,403	27	0.8	125	3.7	236	6.9	215	6.3	338	10.0	-	-	767	22.5	583	17.1	1,111	32.7	31 - 50 persons
51 - 200 คน	10,148	46	0.5	923	9.1	664	6.5	502	4.9	776	7.6	80	0.8	1,204	11.9	4,869	48.0	1,083	10.7	51 - 200 persons
มากกว่า 200 คน	17,638	163	0.9	1,275	7.2	404	2.3	289	1.7	482	2.7	6	-	5,550	31.5	7,881	44.7	1,587	9.0	More than 200 persons

ตาราง 2 จำนวนและร้อยละของแรงงานที่ต้องการในปี 2551 จำนวนตามประเภทอาชีพ ขนาดของสถานประกอบการ (จำนวนคนทำงาน) และภาค (ต่อ)

TABLE 2 NUMBER AND PERCENTAGE OF LABOUR DEMAND IN 2008 BY OCCUPATIONS, SIZE OF ESTABLISHMENT (NUMBER OF PERSONS ENGAGED) AND REGION (cont'd)

ภาค/ ขนาดของสถานประกอบการ (จำนวนคนทำงาน)	รวม Total	ผู้บริหาร/ผู้จัดการ Senior Officials and Managers		ผู้ประกอบวิชาชีพ ด้านต่าง ๆ Professionals		ช่างเทคนิคและ ผู้ปฏิบัติงานด้าน เทคนิค Technicians and Associate Professionals		เสมียน/ เจ้าหน้าที่สำนักงาน Clerk		พนักงานบริการ/ พนักงานขาย Service Workers and Shop and Market Sales Workers		ผู้ปฏิบัติงานฝีมือ ด้านการเกษตร และประมง Skilled Agricultural and Fishery Workers		ผู้ปฏิบัติงาน โดยฝีมือ ในธุรกิจต่าง ๆ Craft and Related Trades Workers		ผู้ปฏิบัติงาน ในโรงงาน Stationary-Plant and Related Operators		พนักงาน/ คนงานทั่วไป Elementary Occupations		จำนวน : คน /Number : persons	
		จำนวน Number	ร้อยละ %	จำนวน Number	ร้อยละ %	จำนวน Number	ร้อยละ %	จำนวน Number	ร้อยละ %	จำนวน Number	ร้อยละ %	จำนวน Number	ร้อยละ %	จำนวน Number	ร้อยละ %	จำนวน Number	ร้อยละ %	จำนวน Number	ร้อยละ %		
ใต้	40,990	100.0	998	2.4	1,504	3.7	5,013	12.2	5,462	13.3	5,812	14.2	18	0.1	5,683	13.9	3,788	9.2	12,714	31.0	Southern
6 - 15 คน	19,645	100.0	908	4.6	598	3.1	2,734	13.9	4,070	20.7	3,402	17.3	-	-	2,244	11.5	772	3.9	4,918	25.0	6 - 15 persons
16 - 25 คน	2,747	100.0	20	0.7	75	2.7	419	15.3	207	7.6	868	31.6	-	-	553	20.1	127	4.6	479	17.4	16 - 25 persons
26 - 30 คน	860	100.0	11	1.3	3	0.3	103	12.0	57	6.7	143	16.6	-	-	120	14.0	41	4.8	381	44.3	26 - 30 persons
31 - 50 คน	2,599	100.0	10	0.4	51	2.0	228	8.7	189	7.2	403	15.5	-	-	805	31.0	212	8.2	701	27.0	31 - 50 persons
51 - 200 คน	6,863	100.0	15	0.2	292	4.3	1,131	16.5	667	9.7	596	8.7	14	0.2	724	10.5	656	9.6	2,767	40.3	51 - 200 persons
มากกว่า 200 คน	8,276	100.0	34	0.4	485	5.9	398	4.8	270	3.3	400	4.8	4	--	1,237	15.0	1,980	23.9	3,468	41.9	More than 200 persons

หมายเหตุ : -- มีข้อมูลจำนวนเล็กน้อยต่ำกว่าร้อยละ 0.05

Note : -- Negligible amount less than 0.05 percent.

ตาราง 3 จำนวนและร้อยละของแรงงานที่ขาดแคลนในปี 2551 จำนวนตามประเภทอาชีพ ขนาดของสถานประกอบการ (จำนวนคนทำงาน) และภาค

TABLE 3 NUMBER AND PERCENTAGE OF LABOUR SHORTAGE IN 2008 BY OCCUPATIONS, SIZE OF ESTABLISHMENT (NUMBER OF PERSONS ENGAGED) AND REGION

จำนวน : คน /Number : persons

ภาค/ ขนาดของสถานประกอบการ (จำนวนคนทำงาน)	รวม Total	ผู้บริหาร/ผู้จัดการ Senior Officials and Managers		ผู้ประกอบวิชาชีพ Professionals ต่าง ๆ		ช่างเทคนิคและ ผู้ปฏิบัติงานด้าน เทคนิค Technicians and Associate Professionals		เจ้านายที่สำนักงาน Clerk		พนักงานบริการ/ พนักงานขาย Service Workers and Shop and Market Sales Workers		ผู้ปฏิบัติงานฝีมือ ด้านการเกษตร และประมง Skilled Agracultural and Fishery Workers		ผู้ปฏิบัติงาน โดยฝีมือ ในธุรกิจต่าง ๆ Craft and Related Trades Workers		ผู้ปฏิบัติงาน ในโรงงาน Stationary-Plant and Related Operators		พนักงาน/ คนงานทั่วไป Elementary Occupations		Region/ Size of Establishment (Number of Persons Engaged)
		จำนวน Number	ร้อยละ %	จำนวน Number	ร้อยละ %	จำนวน Number	ร้อยละ %	จำนวน Number	ร้อยละ %	จำนวน Number	ร้อยละ %	จำนวน Number	ร้อยละ %	จำนวน Number	ร้อยละ %	จำนวน Number	ร้อยละ %			
ทั่วราชอาณาจักร	250,397	100.0	0.9	11,270	4.5	18,796	7.5	13,091	5.2	30,387	12.1	936	0.4	61,907	24.7	72,544	29.0	39,218	15.7	Whole Kingdom
6 - 15 คน	59,247	100.0	1.5	2,057	3.5	6,305	10.6	5,794	9.8	10,307	17.4	212	0.4	18,255	30.8	4,026	6.8	11,370	19.2	6 - 15 persons
16 - 25 คน	23,870	100.0	1.3	1,112	4.7	2,771	11.6	1,208	5.1	7,871	33.0	57	0.2	6,609	27.7	1,673	7.0	2,253	9.4	16 - 25 persons
26 - 30 คน	4,442	100.0	0.9	169	3.8	575	12.9	182	4.1	1,202	27.1	30	0.7	609	13.7	679	15.3	955	21.5	26 - 30 persons
31 - 50 คน	18,462	100.0	0.6	675	3.7	1,649	8.9	1,413	7.7	3,774	20.4	61	0.3	4,956	26.8	2,418	13.1	3,412	18.5	31 - 50 persons
51 - 200 คน	65,478	100.0	0.7	3,399	5.2	4,321	6.6	2,235	3.4	4,073	6.2	556	0.8	9,011	13.8	29,197	44.6	12,247	18.7	51 - 200 persons
มากกว่า 200 คน	78,897	100.0	0.5	3,858	4.9	3,175	4.0	2,259	2.9	3,160	4.0	20	--	22,467	28.5	34,551	43.8	8,981	11.4	More than 200 persons
กรุงเทพมหานคร	53,951	100.0	0.7	3,836	7.1	4,972	9.2	4,333	8.0	12,679	23.5	-	-	19,045	35.3	4,459	8.3	4,238	7.9	Bangkok
6 - 15 คน	15,518	100.0	0.2	785	5.1	1,717	11.1	1,014	6.5	2,850	18.4	-	-	8,151	52.5	348	2.2	629	4.0	6 - 15 persons
16 - 25 คน	7,760	100.0	2.8	710	9.2	898	11.6	410	5.3	2,645	34.1	-	-	2,498	32.2	259	3.3	119	1.5	16 - 25 persons
26 - 30 คน	1,075	100.0	-	104	9.7	134	12.4	19	1.8	621	57.7	-	-	55	5.1	111	10.3	32	3.0	26 - 30 persons
31 - 50 คน	7,970	100.0	2.6	355	4.4	697	8.8	876	11.0	2,448	30.7	-	-	2,294	28.8	451	5.7	823	10.3	31 - 50 persons
51 - 200 คน	12,041	100.0	0.8	1,233	10.2	1,158	9.6	716	6.0	2,101	17.4	-	-	3,451	28.7	1,544	12.8	1,740	14.5	51 - 200 persons
มากกว่า 200 คน	9,587	100.0	0.2	649	6.8	368	3.9	1,298	13.5	2,014	21.0	-	-	2,596	27.1	1,746	18.2	895	9.3	More than 200 persons

ตาราง 3 จำนวนและร้อยละของแรงงานที่ขาดแคลนในปี 2551 จำแนกตามประเภทอาชีพ ขนาดของสถานประกอบการ (จำนวนคนทำงาน) และภาค (ต่อ)

TABLE 3 NUMBER AND PERCENTAGE OF LABOUR SHORTAGE IN 2008 BY OCCUPATIONS, SIZE OF ESTABLISHMENT (NUMBER OF PERSONS ENGAGED) AND REGION (cont'd)

ภาค/ ขนาดของสถานประกอบการ (จำนวนคนทำงาน)	รวม Total	ผู้บริหาร/ผู้จัดการ Senior Officials and Managers		ผู้ประกอบวิชาชีพ Professionals ต่าง ๆ		ช่างเทคนิคและ ผู้ปฏิบัติงานด้าน เทคนิค Technicians and Associate Professionals		เสมียน/ เจ้าหน้าที่สำนักงาน Clerk		พนักงานบริการ/ พนักงานขาย Service Workers and Shop and Market Sales Workers		ผู้ปฏิบัติงานฝีมือ ด้านการเกษตร และประมง Skilled Agracultural and Fishery Workers		ผู้ปฏิบัติงาน โดยฝีมือ ในธุรกิจต่าง ๆ Craft and Related Trades Workers		ผู้ปฏิบัติงาน ในโรงงาน Stationary-Plant and Related Operators		พนักงาน/ คนงานทั่วไป Elementary Occupations		Region/ Size of Establishment (Number of Persons Engaged)
		จำนวน Number	ร้อยละ %	จำนวน Number	ร้อยละ %	จำนวน Number	ร้อยละ %	จำนวน Number	ร้อยละ %	จำนวน Number	ร้อยละ %	จำนวน Number	ร้อยละ %	จำนวน Number	ร้อยละ %	จำนวน Number	ร้อยละ %	จำนวน Number	ร้อยละ %	
ปริมาณ	51,780	355	0.7	1,229	2.4	2,423	4.7	1,608	3.1	2,744	5.3	518	1.0	8,678	16.8	29,093	56.1	5,132	9.9	Vicinity
6 - 15 คน	7,523	-	-	174	2.3	293	3.9	330	4.4	1,140	15.2	5	0.1	1,824	24.2	2,233	29.6	1,524	20.3	6 - 15 persons
16 - 25 คน	3,239	30	0.9	87	2.7	323	10.0	235	7.2	342	10.6	-	-	919	28.4	549	16.9	755	23.3	16 - 25 persons
26 - 30 คน	761	1	0.2	11	1.5	46	6.0	39	5.1	34	4.5	-	-	214	28.1	283	37.1	133	17.5	26 - 30 persons
31 - 50 คน	2,798	38	1.4	149	5.3	249	8.9	155	5.5	498	17.8	43	1.6	529	18.9	759	27.1	377	13.5	31 - 50 persons
51 - 200 คน	20,077	228	1.1	295	1.5	897	4.5	539	2.7	294	1.5	470	2.3	1,400	7.0	14,909	74.2	1,045	5.2	51 - 200 persons
มากกว่า 200 คน	17,382	58	0.3	513	3.0	615	3.5	310	1.8	436	2.5	-	-	3,792	21.8	10,360	59.6	1,298	7.5	More than 200 persons
กลาง	62,288	210	0.3	2,147	3.4	2,929	4.7	1,039	1.7	6,945	11.1	34	0.1	15,428	24.8	21,926	35.2	11,632	18.7	Central
6 - 15 คน	7,064	28	0.4	92	1.3	568	8.0	135	1.9	1,786	25.3	2	-	2,469	35.0	107	1.5	1,878	26.6	6 - 15 persons
16 - 25 คน	6,931	32	0.5	43	0.6	206	3.0	152	2.2	3,350	48.3	-	-	2,329	33.6	259	3.7	561	8.1	16 - 25 persons
26 - 30 คน	779	6	0.7	20	2.6	44	5.7	31	3.9	149	19.1	-	-	113	14.5	69	8.9	347	44.6	26 - 30 persons
31 - 50 คน	2,548	7	0.3	38	1.5	193	7.6	208	8.2	502	19.7	18	0.7	740	29.0	537	21.1	303	11.9	31 - 50 persons
51 - 200 คน	17,132	60	0.4	1,088	6.3	719	4.2	228	1.3	698	4.1	-	-	1,990	11.6	6,736	39.3	5,614	32.8	51 - 200 persons
มากกว่า 200 คน	27,834	77	0.3	866	3.1	1,199	4.3	285	1.0	460	1.7	14	0.1	7,787	28.0	14,218	51.0	2,929	10.5	More than 200 persons

ตาราง 3 จำนวนและร้อยละของแรงงานที่ขาดแคลนในปี 2551 จำนวนตามประเภทอาชีพ ขนาดของสถานประกอบการ (จำนวนคนทำงาน) และภาค (ต่อ)

TABLE 3 NUMBER AND PERCENTAGE OF LABOUR SHORTAGE IN 2008 BY OCCUPATIONS, SIZE OF ESTABLISHMENT (NUMBER OF PERSONS ENGAGED) AND REGION (cont'd)

ภาค/ ขนาดของสถานประกอบการ (จำนวนคนทำงาน)	รวม Total	ผู้บริหาร/ผู้จัดการ Senior Officials and Managers		ผู้ประกอบวิชาชีพ Professionals ต่าง ๆ		ช่างเทคนิคและ ผู้ปฏิบัติงานด้าน เทคนิค Technicians and Associate Professionals		เสมียน/ เจ้าหน้าที่สำนักงาน Clerk		พนักงานบริการ/ พนักงานขาย Service Workers and Shop and Market Sales Workers		ผู้ปฏิบัติงานฝีมือ ด้านการเกษตร และประมง Skilled Agracultural and Fishery Workers		ผู้ปฏิบัติงาน โดยฝีมือ ในธุรกิจต่าง ๆ Craft and Related Trades Workers		ผู้ปฏิบัติงาน ในโรงงาน Stationary-Plant and Related Operators		พนักงาน/ คนงานทั่วไป Elementary Occupations		Region/ Size of Establishment (Number of Persons Engaged)
		จำนวน Number	ร้อยละ %	จำนวน Number	ร้อยละ %	จำนวน Number	ร้อยละ %	จำนวน Number	ร้อยละ %	จำนวน Number	ร้อยละ %	จำนวน Number	ร้อยละ %	จำนวน Number	ร้อยละ %	จำนวน Number	ร้อยละ %			
เหนือ	17,575	101	0.6	405	2.3	1,877	10.7	635	3.6	1,798	10.2	204	1.2	5,998	34.1	3,809	21.7	2,747	15.6	Northern
6 - 15 คน	4,728	1	-	41	0.9	520	11.0	318	6.7	1,056	22.3	204	4.3	1,469	31.1	227	4.8	892	18.9	6 - 15 persons
16 - 25 คน	1,498	-	-	18	1.2	259	17.3	91	6.1	315	21.0	-	-	251	16.8	304	20.3	260	17.3	16 - 25 persons
26 - 30 คน	467	2	0.4	1	0.2	43	9.2	54	11.6	38	8.1	-	-	91	19.4	184	39.4	55	11.7	26 - 30 persons
31 - 50 คน	1,280	7	0.6	34	2.7	207	16.2	46	3.6	104	8.1	-	-	251	19.6	142	11.1	488	38.1	31 - 50 persons
51 - 200 คน	2,987	8	0.3	125	4.2	293	9.8	86	2.9	254	8.5	-	-	704	23.6	783	26.2	734	24.5	51 - 200 persons
มากกว่า 200 คน	6,615	83	1.3	186	2.8	555	8.4	40	0.6	31	0.5	-	-	3,232	48.8	2,169	32.8	318	4.8	More than 200 persons
ตะวันออกเฉียงเหนือ	33,180	292	0.9	2,447	7.4	2,563	7.7	932	2.8	2,551	7.7	173	0.5	8,735	26.3	10,273	31.0	5,212	15.7	Northeastern
6 - 15 คน	8,028	34	0.4	428	5.3	888	11.1	209	2.6	1,061	13.2	-	-	2,608	32.5	383	4.8	2,416	30.1	6 - 15 persons
16 - 25 คน	2,661	14	0.5	203	7.6	860	32.3	202	7.6	626	23.5	57	2.2	353	13.3	210	7.9	135	5.1	16 - 25 persons
26 - 30 คน	627	22	3.5	30	4.8	209	33.3	2	0.3	264	42.2	30	4.8	43	6.9	5	0.8	22	3.4	26 - 30 persons
31 - 50 คน	2,278	16	0.7	50	2.2	196	8.6	18	0.8	57	2.5	-	-	640	28.1	332	14.6	969	42.5	31 - 50 persons
51 - 200 คน	8,281	43	0.5	562	6.8	292	3.5	276	3.3	363	4.4	80	1.0	1,045	12.6	4,730	57.1	890	10.8	51 - 200 persons
มากกว่า 200 คน	11,305	163	1.4	1,174	10.4	118	1.0	225	2.0	180	1.6	6	0.1	4,046	35.8	4,613	40.8	780	6.9	More than 200 persons

จำนวน : คน /Number : persons

ตาราง 3 จำนวนและร้อยละของแรงงานที่ขาดแคลนในปี 2551 จำแนกตามประเภทอาชีพ ขนาดของสถานประกอบการ (จำนวนคนทำงาน) และภาค (ต่อ)

TABLE 3 NUMBER AND PERCENTAGE OF LABOUR SHORTAGE IN 2008 BY OCCUPATIONS, SIZE OF ESTABLISHMENT (NUMBER OF PERSONS ENGAGED) AND REGION (cont'd)

ภาค/ ขนาดของสถานประกอบการ (จำนวนคนทำงาน)	รวม Total	ผู้บริหาร/ผู้จัดการ Senior Officials and Managers		ผู้ประกอบวิชาชีพ Professionals		ช่างเทคนิคและ ผู้ปฏิบัติงานด้าน เทคนิค Technicians and Associate Professionals		เสมียน/ เจ้าหน้าที่สำนักงาน Clerk		พนักงานบริการ/ พนักงานขาย Service Workers and Shop and Market Sales Workers		ผู้ปฏิบัติงานฝีมือ ด้านการเกษตร และประมง Skilled Agracultural and Fishery Workers		ผู้ปฏิบัติงาน โดยฝีมือ ในธุรกิจต่าง ๆ Craft and Related Trades Workers		ผู้ปฏิบัติงาน ในโรงงาน Stationary-Plant and Related Operators		พนักงาน/ คนงานทั่วไป Elementary Occupations		จำนวน : คน /Number : persons	
		จำนวน Number	ร้อยละ %	จำนวน Number	ร้อยละ %	จำนวน Number	ร้อยละ %	จำนวน Number	ร้อยละ %	จำนวน Number	ร้อยละ %	จำนวน Number	ร้อยละ %	จำนวน Number	ร้อยละ %	จำนวน Number	ร้อยละ %	จำนวน Number	ร้อยละ %		
ใต้	31,624	100.0	902	2.9	1,208	3.8	4,031	12.8	4,541	14.4	3,671	11.6	6	--	4,023	12.7	2,983	9.4	10,258	32.4	Southern
6 - 15 คน	16,386	100.0	834	5.1	537	3.3	2,319	14.2	3,788	23.1	2,415	14.7	-	-	1,734	10.6	728	4.4	4,032	24.6	6 - 15 persons
16 - 25 คน	1,782	100.0	20	1.1	51	2.9	225	12.7	117	6.6	594	33.3	-	-	259	14.5	91	5.1	424	23.8	16 - 25 persons
26 - 30 คน	733	100.0	11	1.5	3	0.4	100	13.6	37	5.0	96	13.1	-	-	93	12.7	27	3.7	366	50.0	26 - 30 persons
31 - 50 คน	1,588	100.0	9	0.5	50	3.1	106	6.7	109	6.9	165	10.4	-	-	502	31.6	197	12.4	451	28.4	31 - 50 persons
51 - 200 คน	4,961	100.0	4	0.1	96	1.9	961	19.4	389	7.9	363	7.3	6	0.1	421	8.5	495	10.0	2,224	44.8	51 - 200 persons
มากกว่า 200 คน	6,174	100.0	24	0.4	471	7.6	320	5.2	101	1.7	38	0.6	-	-	1,014	16.4	1,445	23.4	2,761	44.7	More than 200 persons

หมายเหตุ : -- มีข้อมูลจำนวนเล็กน้อยต่ำกว่าร้อยละ 0.05

Note : -- Negligible amount less than 0.05 percent.

ตาราง 4 จำนวนและร้อยละของสถานประกอบการที่ต้องการจ้างแรงงานเพิ่ม จำนวนตามทักษะ/ฝีมือแรงงานที่เข้ามาทำงานใหม่ ขนาดของสถานประกอบการ (จำนวนคนทำงาน) และภาค

TABLE 4 NUMBER AND PERCENTAGE OF ESTABLISHMENTS WITH LABOUR DEMAND BY SKILL OF NEW LABOUR AND SIZE OF ESTABLISHMENT
(NUMBER OF PERSONS ENGAGED) AND REGION

ภาค/ ขนาดของสถานประกอบการ (จำนวนคนทำงาน)	ทักษะ / ฝีมือแรงงานที่เข้ามาทำงานใหม่ / Skill of new labour												Region/ Size of Establishment (Number of Persons Engaged)
	รวม Total		มาก High		ปานกลาง Medium		น้อย Low						
	จำนวน Number	ร้อยละ %	จำนวน Number	ร้อยละ %	จำนวน Number	ร้อยละ %	จำนวน Number	ร้อยละ %	จำนวน Number	ร้อยละ %	จำนวน Number	ร้อยละ %	
ทั่วราชอาณาจักร	38,734	100.0	7,068	18.2	24,613	63.6	7,052	18.2	Whole Kingdom				
6 - 15 คน	20,879	100.0	3,949	18.9	12,862	61.6	4,069	19.5	6 - 15 persons				
16 - 25 คน	5,689	100.0	865	15.2	3,809	67.0	1,015	17.8	16 - 25 persons				
26 - 30 คน	1,275	100.0	254	19.9	877	68.8	145	11.3	26 - 30 persons				
31 - 50 คน	3,262	100.0	683	20.9	2,045	62.7	534	16.4	31 - 50 persons				
51 - 200 คน	5,281	100.0	881	16.7	3,564	67.5	836	15.8	51 - 200 persons				
มากกว่า 200 คน	2,348	100.0	437	18.6	1,456	62.0	454	19.4	More than 200 persons				
กรุงเทพมหานคร	12,159	100.0	2,440	20.1	7,538	62.0	2,182	17.9	Bangkok				
6 - 15 คน	6,046	100.0	1,357	22.4	3,360	55.6	1,328	22.0	6 - 15 persons				
16 - 25 คน	2,167	100.0	230	10.6	1,661	76.6	277	12.8	16 - 25 persons				
26 - 30 คน	506	100.0	132	26.0	328	64.8	46	9.2	26 - 30 persons				
31 - 50 คน	1,221	100.0	365	29.9	648	53.0	209	17.1	31 - 50 persons				
51 - 200 คน	1,633	100.0	258	15.8	1,192	73.0	182	11.2	51 - 200 persons				
มากกว่า 200 คน	586	100.0	98	16.7	349	59.6	139	23.7	More than 200 persons				

ตาราง 4 จำนวนและร้อยละของสถานประกอบการที่ต้องการจ้างแรงงานเพิ่ม จำนวนตามทักษะ/ฝีมือแรงงานที่เข้ามาทำงานใหม่ ขนาดของสถานประกอบการ (จำนวนคนทำงาน) และภาค (ต่อ)

TABLE 4 NUMBER AND PERCENTAGE OF ESTABLISHMENTS WITH LABOUR DEMAND BY SKILL OF NEW LABOUR AND SIZE OF ESTABLISHMENT

(NUMBER OF PERSONS ENGAGED) AND REGION (cont'd)

ขนาดของสถานประกอบการ (จำนวนคนทำงาน)	ทักษะ / ฝีมือแรงงานที่เข้ามาทำงานใหม่ / Skill of new labour											
	รวม		มาก		ปานกลาง		น้อย		Region/ Size of Establishment			
	จำนวน	ร้อยละ	จำนวน	ร้อยละ	จำนวน	ร้อยละ	จำนวน	ร้อยละ	จำนวน	ร้อยละ	จำนวน	ร้อยละ
	Number	%	Number	%	Number	%	Number	%	Number	%	Number	%
ปริมาณ	6,020	100.0	1,190	19.8	3,518	58.4	1,313	21.8	Vicinity			
6 - 15 คน	2,355	100.0	579	24.6	1,248	53.0	528	22.4	6 - 15 persons			
16 - 25 คน	888	100.0	128	14.4	495	55.7	265	29.9	16 - 25 persons			
26 - 30 คน	260	100.0	38	14.5	192	73.9	30	11.6	26 - 30 persons			
31 - 50 คน	660	100.0	138	20.9	443	67.1	79	12.0	31 - 50 persons			
51 - 200 คน	1,245	100.0	198	15.9	762	61.2	286	22.9	51 - 200 persons			
มากกว่า 200 คน	612	100.0	109	17.9	378	61.8	124	20.3	More than 200 persons			
กลาง	6,948	100.0	680	9.8	4,831	69.5	1,437	20.7	Central			
6 - 15 คน	3,642	100.0	249	6.8	2,552	70.1	842	23.1	6 - 15 persons			
16 - 25 คน	881	100.0	85	9.6	625	71.0	171	19.4	16 - 25 persons			
26 - 30 คน	139	100.0	27	19.8	81	58.7	30	21.5	26 - 30 persons			
31 - 50 คน	511	100.0	66	12.9	346	67.8	99	19.3	31 - 50 persons			
51 - 200 คน	1,107	100.0	133	12.0	779	70.3	197	17.7	51 - 200 persons			
มากกว่า 200 คน	667	100.0	120	18.0	448	67.1	100	14.9	More than 200 persons			

ตาราง 4 จำนวนและร้อยละของสถานประกอบการที่ต้องการจ้างแรงงานเพิ่ม จำแนกตามทักษะ/ฝีมือแรงงานที่เข้ามาทำงานใหม่ ขนาดของสถานประกอบการ (จำนวนคนทำงาน) และภาค (ต่อ)

TABLE 4 NUMBER AND PERCENTAGE OF ESTABLISHMENTS WITH LABOUR DEMAND BY SKILL OF NEW LABOUR AND SIZE OF ESTABLISHMENT

(NUMBER OF PERSONS ENGAGED) AND REGION (cont'd)

ภาค/ ขนาดของสถานประกอบการ (จำนวนคนทำงาน)	ทักษะ / ฝีมือแรงงานที่เข้ามาทำงานใหม่ / Skill of new labour												Region/ Size of Establishment (Number of Persons Engaged)
	รวม Total		มาก High		ปานกลาง Medium		น้อย Low						
	จำนวน Number	ร้อยละ %	จำนวน Number	ร้อยละ %	จำนวน Number	ร้อยละ %	จำนวน Number	ร้อยละ %	จำนวน Number	ร้อยละ %	จำนวน Number	ร้อยละ %	
เหนือ	4,210	100.0	814	19.3	2,692	64.0	703	16.7	Northern				
6 - 15 คน	2,785	100.0	517	18.6	1,811	65.0	457	16.4	6 - 15 persons				
16 - 25 คน	505	100.0	137	27.2	295	58.4	73	14.4	16 - 25 persons				
26 - 30 คน	132	100.0	23	17.5	85	64.5	24	18.0	26 - 30 persons				
31 - 50 คน	255	100.0	30	11.8	180	70.8	44	17.4	31 - 50 persons				
51 - 200 คน	381	100.0	75	19.7	226	59.5	79	20.8	51 - 200 persons				
มากกว่า 200 คน	152	100.0	31	20.4	95	62.5	26	17.1	More than 200 persons				
ตะวันออกเฉียงเหนือ	4,813	100.0	1,227	25.5	3,066	63.7	519	10.8	Northeastern				
6 - 15 คน	3,069	100.0	810	26.4	2,014	65.6	245	8.0	6 - 15 persons				
16 - 25 คน	704	100.0	188	26.7	403	57.2	113	16.1	16 - 25 persons				
26 - 30 คน	126	100.0	19	15.4	103	82.1	3	2.5	26 - 30 persons				
31 - 50 คน	301	100.0	43	14.2	186	61.9	72	23.9	31 - 50 persons				
51 - 200 คน	435	100.0	119	27.4	257	59.1	59	13.5	51 - 200 persons				
มากกว่า 200 คน	178	100.0	48	27.1	103	57.6	27	15.3	More than 200 persons				

ตาราง 4 จำนวนและร้อยละของสถานประกอบการที่ต้องการจ้างแรงงานเพิ่ม จำแนกตามทักษะ/ฝีมือแรงงานที่เข้ามาทำงานใหม่ ขนาดของสถานประกอบการ (จำนวนคนทำงาน) และภาค (ต่อ)

TABLE 4 NUMBER AND PERCENTAGE OF ESTABLISHMENTS WITH LABOUR DEMAND BY SKILL OF NEW LABOUR AND SIZE OF ESTABLISHMENT

(NUMBER OF PERSONS ENGAGED) AND REGION (cont'd)

ภาค/ ขนาดของสถานประกอบการ (จำนวนคนทำงาน)	ทักษะ/ฝีมือแรงงานที่เข้ามาทำงานใหม่ / Skill of new labour												Region/ Size of Establishment (Number of Persons Engaged)
	รวม Total		มาก High		ปานกลาง Medium		น้อย Low						
	จำนวน Number	ร้อยละ %	จำนวน Number	ร้อยละ %	จำนวน Number	ร้อยละ %	จำนวน Number	ร้อยละ %	จำนวน Number	ร้อยละ %	จำนวน Number	ร้อยละ %	
ใต้	4,583	100.0	717	15.6	2,968	64.8	898	19.6	Southern				
6 - 15 คน	2,982	100.0	437	14.7	1,877	62.9	668	22.4	6 - 15 persons				
16 - 25 คน	544	100.0	97	17.8	331	60.8	116	21.4	16 - 25 persons				
26 - 30 คน	112	100.0	14	12.5	87	77.2	12	10.3	26 - 30 persons				
31 - 50 คน	314	100.0	41	13.0	242	77.1	31	9.9	31 - 50 persons				
51 - 200 คน	479	100.0	98	20.4	348	72.6	33	7.0	51 - 200 persons				
มากกว่า 200 คน	152	100.0	31	20.2	84	55.0	38	24.8	More than 200 persons				

ตาราง 5 จำนวนและร้อยละของสถานประกอบการ จำนวนตามคุณลักษณะของแรงงาน ขนาดของสถานประกอบการ (จำนวนคนทำงาน) และภาค

TABLE 5 NUMBER AND PERCENTAGE OF ESTABLISHMENTS BY LABOUR COMPETENCY, SIZE OF ESTABLISHMENT (NUMBER OF PERSONS ENGAGED) AND REGION

ขนาดของสถานประกอบการ (จำนวนคนทำงาน)	จำนวนสถาน ประกอบการ ทั้งสิ้น Total number of establishments	ความรู้พื้นฐานในด้านหน้าที่ทำ/Basic knowledge in the job						ทักษะฝีมือแรงงาน / Skill of labours						Region/ Size of Establishment (Number of Persons Engaged)
		มาก High		ปานกลาง Medium		น้อย Low		มาก High		ปานกลาง Medium		น้อย Low		
		จำนวน Number	ร้อยละ %	จำนวน Number	ร้อยละ %	จำนวน Number	ร้อยละ %	จำนวน Number	ร้อยละ %	จำนวน Number	ร้อยละ %	จำนวน Number	ร้อยละ %	
ทั่วราชอาณาจักร	189,597	51,280	27.1	120,085	63.3	18,232	9.6	56,400	29.8	111,382	58.7	21,815	11.5	Whole Kingdom
6 - 15 คน	129,256	34,072	26.4	82,020	63.4	13,164	10.2	37,802	29.2	75,329	58.3	16,126	12.5	6 - 15 persons
16 - 25 คน	23,567	6,575	27.9	14,555	61.8	2,437	10.3	6,947	29.5	14,004	59.4	2,616	11.1	16 - 25 persons
26 - 30 คน	5,670	1,607	28.3	3,490	61.6	573	10.1	1,879	33.1	3,226	56.9	565	10.0	26 - 30 persons
31 - 50 คน	11,835	3,260	27.5	7,774	65.7	801	6.8	3,723	31.5	7,166	60.5	946	8.0	31 - 50 persons
51 - 200 คน	14,526	4,229	29.1	9,298	64.0	999	6.9	4,372	30.1	8,898	61.3	1,256	8.6	51 - 200 persons
มากกว่า 200 คน	4,743	1,537	32.4	2,948	62.2	258	5.4	1,677	35.4	2,760	58.1	306	6.5	More than 200 persons
กรุงเทพมหานคร	58,812	15,693	26.7	38,270	65.1	4,849	8.2	16,338	27.8	34,782	59.1	7,692	13.1	Bangkok
6 - 15 คน	38,913	10,063	25.9	25,733	66.1	3,117	8.0	10,574	27.2	22,734	58.4	5,605	14.4	6 - 15 persons
16 - 25 คน	8,010	2,232	27.8	4,804	60.0	974	12.2	2,150	26.9	4,761	59.4	1,100	13.7	16 - 25 persons
26 - 30 คน	2,071	591	28.5	1,256	60.7	224	10.8	698	33.7	1,163	56.2	210	10.1	26 - 30 persons
31 - 50 คน	4,339	1,168	26.9	2,921	67.3	250	5.8	1,238	28.5	2,764	63.7	337	7.8	31 - 50 persons
51 - 200 คน	4,296	1,272	29.6	2,802	65.2	222	5.2	1,289	30.0	2,652	61.7	355	8.3	51 - 200 persons
มากกว่า 200 คน	1,183	367	31.0	754	63.8	62	5.2	389	32.9	709	59.9	85	7.2	More than 200 persons
ปริมณฑล	25,208	6,627	26.3	15,827	62.8	2,754	10.9	7,855	31.2	14,748	58.5	2,605	10.3	Vicinity
6 - 15 คน	13,977	3,644	26.1	8,549	61.1	1,785	12.8	4,418	31.6	7,967	57.0	1,592	11.4	6 - 15 persons
16 - 25 คน	3,317	715	21.6	2,204	66.4	398	12.0	752	22.7	2,191	66.0	374	11.3	16 - 25 persons

ตาราง 5 จำนวนและร้อยละของสถานประกอบการ จำนวนตามคุณลักษณะของแรงงาน ขนาดของสถานประกอบการ (จำนวนคนทำงาน) และภาค (ต่อ)

TABLE 5 NUMBER AND PERCENTAGE OF ESTABLISHMENTS BY LABOUR COMPETENCY, SIZE OF ESTABLISHMENT (NUMBER OF PERSONS ENGAGED) AND REGION (cont'd)

ขนาดของสถานประกอบการ (จำนวนคนทำงาน)	จำนวนสถาน ประกอบการ ทั้งสิ้น Total number of establishments	ความรู้พื้นฐานในตำแหน่งงานที่ทำ / Basic knowledge in the job						ทักษะฝีมือแรงงาน / Skill of labours						Region/ Size of Establishment (Number of Persons Engaged)
		มาก High		ปานกลาง Medium		น้อย Low		มาก High		ปานกลาง Medium		น้อย Low		
		จำนวน Number	ร้อยละ %	จำนวน Number	ร้อยละ %	จำนวน Number	ร้อยละ %	จำนวน Number	ร้อยละ %	จำนวน Number	ร้อยละ %	จำนวน Number	ร้อยละ %	
26 - 30 คน	995	258	25.9	667	67.0	70	7.1	325	32.7	599	60.2	71	7.1	26 - 30 persons
31 - 50 คน	2,218	612	27.6	1,431	64.5	175	7.9	755	34.0	1,249	56.3	214	9.7	31 - 50 persons
51 - 200 คน	3,352	947	28.2	2,152	64.2	254	7.6	1,082	32.3	1,994	59.5	275	8.2	51 - 200 persons
มากกว่า 200 คน	1,349	453	33.6	825	61.1	71	5.3	523	38.7	748	55.4	79	5.9	More than 200 persons
กลาง	29,404	6,077	20.7	20,187	68.6	3,140	10.7	6,965	23.7	18,951	64.4	3,489	11.9	Central
6 - 15 คน	19,918	3,832	19.2	13,575	68.2	2,512	12.6	4,491	22.6	12,651	63.5	2,777	13.9	6 - 15 persons
16 - 25 คน	3,259	746	22.9	2,279	69.9	234	7.2	776	23.8	2,275	69.8	208	6.4	16 - 25 persons
26 - 30 คน	711	172	24.2	481	67.7	58	8.1	194	27.3	436	61.3	81	11.4	26 - 30 persons
31 - 50 คน	1,576	319	20.2	1,132	71.8	125	8.0	431	27.4	1,016	64.4	129	8.2	31 - 50 persons
51 - 200 คน	2,654	626	23.6	1,878	70.7	150	5.7	669	25.2	1,770	66.7	214	8.1	51 - 200 persons
มากกว่า 200 คน	1,286	382	29.7	842	65.5	62	4.8	402	31.3	803	62.5	80	6.2	More than 200 persons
เหนือ	23,837	7,154	30.0	14,226	59.7	2,457	10.3	8,342	35.0	13,196	55.4	2,299	9.6	Northern
6 - 15 คน	17,856	5,221	29.2	10,674	59.8	1,961	11.0	6,131	34.3	9,926	55.6	1,799	10.1	6 - 15 persons
16 - 25 คน	2,825	880	31.1	1,664	58.9	282	10.0	1,034	36.6	1,519	53.8	271	9.6	16 - 25 persons
26 - 30 คน	567	165	29.1	341	60.1	61	10.8	204	35.9	311	54.8	53	9.3	26 - 30 persons
31 - 50 คน	1,090	346	31.7	669	61.3	76	7.0	428	39.3	580	53.2	82	7.5	31 - 50 persons

ตาราง 5 จำนวนและร้อยละของสถานประกอบการ จำนวนตามคุณลักษณะของแรงงาน ขนาดของสถานประกอบการ (จำนวนคนทำงาน) และภาค (ต่อ)

TABLE 5 NUMBER AND PERCENTAGE OF ESTABLISHMENTS BY LABOUR COMPETENCY, SIZE OF ESTABLISHMENT (NUMBER OF PERSONS ENGAGED) AND REGION (cont'd)

ขนาดของสถานประกอบการ (จำนวนคนทำงาน)	จำนวนสถาน ประกอบการ ทั้งสิ้น Total number of establishments	ความรู้พื้นฐานในตำแหน่งหน้าที่ทำ/Basic knowledge in the job						ทักษะฝีมือแรงงาน / Skill of labours						Region/ Size of Establishment (Number of Persons Engaged)
		มาก High		ปานกลาง Medium		น้อย Low		มาก High		ปานกลาง Medium		น้อย Low		
		จำนวน Number	ร้อยละ %	จำนวน Number	ร้อยละ %	จำนวน Number	ร้อยละ %	จำนวน Number	ร้อยละ %	จำนวน Number	ร้อยละ %	จำนวน Number	ร้อยละ %	
51 - 200 คน	1,192	424	35.5	704	59.1	64	5.4	414	34.7	703	59.0	75	6.3	51 - 200 persons
มากกว่า 200 คน	307	119	38.7	175	57.0	13	4.3	131	42.6	157	51.0	20	6.4	More than 200 persons
ตะวันออกเฉียงเหนือ	30,924	9,616	31.1	18,877	61.0	2,431	7.9	10,995	35.5	17,620	57.0	2,309	7.5	Northeastern
6 - 15 คน	22,571	6,848	30.4	13,908	61.6	1,815	8.0	7,949	35.2	13,058	57.9	1,564	6.9	6 - 15 persons
16 - 25 คน	3,914	1,311	33.5	2,329	59.5	274	7.0	1,538	39.3	2,012	51.4	364	9.3	16 - 25 persons
26 - 30 คน	830	266	32.1	464	55.9	100	12.0	306	36.8	460	55.4	65	7.8	26 - 30 persons
31 - 50 คน	1,528	503	32.9	956	62.6	69	4.5	522	34.1	913	59.8	93	6.1	31 - 50 persons
51 - 200 คน	1,765	580	32.9	1,034	58.6	150	8.5	557	31.6	1,003	56.8	205	11.6	51 - 200 persons
มากกว่า 200 คน	316	107	33.8	186	58.9	23	7.3	124	39.2	175	55.4	17	5.4	More than 200 persons
ใต้	21,412	6,113	28.5	12,698	59.3	2,601	12.2	5,906	27.6	12,085	56.4	3,421	16.0	Southern
6 - 15 คน	16,021	4,463	27.9	9,582	59.8	1,975	12.3	4,239	26.5	8,993	56.1	2,789	17.4	6 - 15 persons
16 - 25 คน	2,242	691	30.8	1,275	56.9	276	12.3	697	31.1	1,247	55.6	299	13.3	16 - 25 persons
26 - 30 คน	496	155	31.3	281	56.6	60	12.1	153	30.9	258	52.0	85	17.1	26 - 30 persons
31 - 50 คน	1,084	312	28.8	666	61.4	106	9.8	349	32.2	644	59.4	91	8.4	31 - 50 persons
51 - 200 คน	1,267	381	30.1	729	57.5	158	12.4	360	28.4	775	61.2	131	10.4	51 - 200 persons
มากกว่า 200 คน	302	110	36.5	165	54.8	26	8.7	108	35.8	168	55.6	26	8.6	More than 200 persons

ตาราง 5 จำนวนและร้อยละของสถานประกอบการ จำแนกตามคุณลักษณะของแรงงานขนาดของสถานประกอบการ (จำนวนคนทำงาน) และภาค (ต่อ)

TABLE 5 NUMBER AND PERCENTAGE OF ESTABLISHMENTS BY LABOUR COMPETENCY, SIZE OF ESTABLISHMENT (NUMBER OF PERSONS ENGAGED) AND REGION (cont'd)

ขนาดของสถานประกอบการ (จำนวนคนทำงาน)	ความรู้ด้านภาษาต่างประเทศ / Knowledge in foreign language						ความรู้ด้านคอมพิวเตอร์ / Knowledge in computer						Region/ Size of Establishment (Number of Persons Engaged)
	มาก		ปานกลาง		น้อย		มาก		ปานกลาง		น้อย		
	จำนวน	ร้อยละ	จำนวน	ร้อยละ	จำนวน	ร้อยละ	จำนวน	ร้อยละ	จำนวน	ร้อยละ	จำนวน	ร้อยละ	
ทั่วราชอาณาจักร	13,185	7.0	62,211	32.8	114,201	60.2	19,547	10.3	72,150	38.1	97,900	51.6	Whole Kingdom
6 - 15 คน	8,038	6.2	40,575	31.4	80,643	62.4	12,246	9.5	44,769	34.6	72,241	55.9	6 - 15 persons
16 - 25 คน	1,488	6.3	7,701	32.7	14,379	61.0	2,032	8.6	9,561	40.6	11,973	50.8	16 - 25 persons
26 - 30 คน	563	9.9	1,715	30.3	3,393	59.8	762	13.5	2,242	39.5	2,667	47.0	26 - 30 persons
31 - 50 คน	1,051	8.9	4,204	35.5	6,580	55.6	1,299	11.0	5,549	46.9	4,987	42.1	31 - 50 persons
51 - 200 คน	1,462	10.1	5,845	40.2	7,219	49.7	2,282	15.7	7,385	50.8	4,859	33.5	51 - 200 persons
มากกว่า 200 คน	584	12.3	2,171	45.8	1,988	41.9	926	19.5	2,644	55.8	1,173	24.7	More than 200 persons
กรุงเทพมหานคร	7,691	13.1	24,008	40.8	27,113	46.1	10,466	17.8	25,789	43.8	22,557	38.4	Bangkok
6 - 15 คน	4,909	12.6	15,355	39.5	18,649	47.9	7,049	18.1	15,820	40.7	16,044	41.2	6 - 15 persons
16 - 25 คน	899	11.2	3,450	43.1	3,662	45.7	1,001	12.5	3,996	49.9	3,013	37.6	16 - 25 persons
26 - 30 คน	375	18.1	696	33.6	1,001	48.3	464	22.4	816	39.4	791	38.2	26 - 30 persons
31 - 50 คน	578	13.3	1,936	44.6	1,824	42.1	626	14.5	2,327	53.6	1,386	31.9	31 - 50 persons
51 - 200 คน	716	16.7	2,024	47.1	1,556	36.2	1,008	23.4	2,216	51.6	1,072	25.0	51 - 200 persons
มากกว่า 200 คน	215	18.2	547	46.2	421	35.6	318	26.9	614	51.9	251	21.2	More than 200 persons
ปริมณฑล	1,164	4.6	7,349	29.2	16,695	66.2	2,099	8.3	9,631	38.2	13,479	53.5	Vicinity
6 - 15 คน	439	3.1	3,573	25.6	9,965	71.3	839	6.0	4,537	32.5	8,601	61.5	6 - 15 persons
16 - 25 คน	140	4.2	1,029	31.0	2,147	64.8	308	9.3	1,271	38.3	1,738	52.4	16 - 25 persons

ตาราง 5 จำนวนและร้อยละของสถานประกอบการ จำแนกตามคุณลักษณะของแรงงานขนาดของสถานประกอบการ (จำนวนคนทำงาน) และภาค (ต่อ)

TABLE 5 NUMBER AND PERCENTAGE OF ESTABLISHMENTS BY LABOUR COMPETENCY, SIZE OF ESTABLISHMENT (NUMBER OF PERSONS ENGAGED) AND REGION (cont'd)

ภาค/ ขนาดของสถานประกอบการ (จำนวนคนทำงาน)	ความรู้ด้านภาษาต่างประเทศ / Knowledge in foreign language						ความรู้ด้านคอมพิวเตอร์ / Knowledge in computer						Region/ Size of Establishment (Number of Persons Engaged)
	มาก High		ปานกลาง Medium		น้อย Low		มาก High		ปานกลาง Medium		น้อย Low		
	จำนวน Number	ร้อยละ %	จำนวน Number	ร้อยละ %	จำนวน Number	ร้อยละ %	จำนวน Number	ร้อยละ %	จำนวน Number	ร้อยละ %	จำนวน Number	ร้อยละ %	
26 - 30 คน	75	7.5	334	33.6	586	58.9	125	12.5	422	42.4	449	45.1	26 - 30 persons
31 - 50 คน	116	5.2	663	29.9	1,439	64.9	181	8.2	1,024	46.2	1,013	45.6	31 - 50 persons
51 - 200 คน	248	7.4	1,188	35.4	1,916	57.2	399	11.9	1,651	49.2	1,302	38.9	51 - 200 persons
มากกว่า 200 คน	145	10.8	562	41.6	642	47.6	247	18.3	726	53.8	376	27.9	More than 200 persons
ภาคกลาง	1,343	4.6	10,296	35.0	17,765	60.4	1,806	6.1	12,281	41.8	15,317	52.1	Central
6 - 15 คน	830	4.2	6,635	33.3	12,454	62.5	975	4.9	7,395	37.1	11,549	58.0	6 - 15 persons
16 - 25 คน	79	2.4	1,073	32.9	2,108	64.7	172	5.3	1,368	42.0	1,719	52.7	16 - 25 persons
26 - 30 คน	42	5.8	230	32.4	439	61.8	46	6.5	329	46.3	336	47.2	26 - 30 persons
31 - 50 คน	95	6.0	571	36.3	910	57.7	137	8.7	754	47.8	685	43.5	31 - 50 persons
51 - 200 คน	182	6.9	1,144	43.1	1,328	50.0	272	10.2	1,634	61.6	748	28.2	51 - 200 persons
มากกว่า 200 คน	117	9.1	642	49.9	527	41.0	204	15.9	801	62.3	281	21.8	More than 200 persons
ภาคเหนือ	1,029	4.3	6,661	27.9	16,147	67.8	1,345	5.6	8,023	33.7	14,469	60.7	Northern
6 - 15 คน	635	3.6	4,807	26.9	12,414	69.5	800	4.5	5,574	31.2	11,483	64.3	6 - 15 persons
16 - 25 คน	142	5.0	761	27.0	1,922	68.0	173	6.1	1,053	37.3	1,600	56.6	16 - 25 persons
26 - 30 คน	19	3.3	148	26.1	400	70.6	45	8.0	198	35.0	323	57.0	26 - 30 persons
31 - 50 คน	85	7.8	323	29.6	682	62.6	92	8.4	458	42.1	539	49.5	31 - 50 persons

ตาราง 5 จำนวนและร้อยละของสถานประกอบการ จำแนกตามคุณลักษณะของแรงงานขนาดของสถานประกอบการ (จำนวนคนทำงาน) และภาค (ต่อ)

TABLE 5 NUMBER AND PERCENTAGE OF ESTABLISHMENTS BY LABOUR COMPETENCY, SIZE OF ESTABLISHMENT (NUMBER OF PERSONS ENGAGED) AND REGION (cont'd)

ภาค/ ขนาดของสถานประกอบการ (จำนวนคนทำงาน)	ความรู้ด้านภาษาต่างประเทศ / Knowledge in foreign language						ความรู้ด้านคอมพิวเตอร์ / Knowledge in computer						Region/ Size of Establishment (Number of Persons Engaged)
	มาก High		ปานกลาง Medium		น้อย Low		มาก High		ปานกลาง Medium		น้อย Low		
	จำนวน Number	ร้อยละ %	จำนวน Number	ร้อยละ %	จำนวน Number	ร้อยละ %	จำนวน Number	ร้อยละ %	จำนวน Number	ร้อยละ %	จำนวน Number	ร้อยละ %	
51 - 200 คน	120	10.0	477	40.0	595	50.0	184	15.4	576	48.4	431	36.2	51 - 200 persons
มากกว่า 200 คน	28	9.0	146	47.5	134	43.5	51	16.7	164	53.3	92	30.0	More than 200 persons
ภาคตะวันออกเฉียงเหนือ	637	2.1	7,126	23.0	23,161	74.9	2,070	6.7	8,424	27.2	20,429	66.1	Northeastern
6 - 15 คน	431	1.9	5,262	23.3	16,878	74.8	1,445	6.4	5,894	26.1	15,231	67.5	6 - 15 persons
16 - 25 คน	61	1.6	692	17.7	3,161	80.7	203	5.2	985	25.2	2,726	69.6	16 - 25 persons
26 - 30 คน	7	0.8	156	18.8	667	80.4	27	3.2	253	30.5	550	66.3	26 - 30 persons
31 - 50 คน	16	1.0	343	22.4	1,170	76.6	94	6.2	478	31.2	956	62.6	31 - 50 persons
51 - 200 คน	92	5.2	529	30.0	1,144	64.8	249	14.1	640	36.3	876	49.6	51 - 200 persons
มากกว่า 200 คน	30	9.4	145	45.9	141	44.7	52	16.5	174	55.2	89	28.3	More than 200 persons
ภาคใต้	1,320	6.2	6,772	31.6	13,320	62.2	1,761	8.2	8,002	37.4	11,650	54.4	Southern
6 - 15 คน	793	5.0	4,944	30.9	10,284	64.1	1,138	7.1	5,549	34.6	9,333	58.3	6 - 15 persons
16 - 25 คน	167	7.4	696	31.1	1,379	61.5	176	7.9	889	39.6	1,178	52.5	16 - 25 persons
26 - 30 คน	45	9.2	151	30.4	300	60.4	55	11.1	224	45.1	218	43.8	26 - 30 persons
31 - 50 คน	161	14.8	368	34.0	555	51.2	169	15.6	507	46.8	408	37.6	31 - 50 persons
51 - 200 คน	105	8.3	482	38.0	680	53.7	169	13.3	669	52.8	429	33.9	51 - 200 persons
มากกว่า 200 คน	50	16.5	129	42.8	123	40.7	54	17.9	164	54.4	84	27.7	More than 200 persons

ตาราง 5 จำนวนและร้อยละของสถานประกอบการ จำแนกตามคุณลักษณะของแรงงาน ขนาดของสถานประกอบการ (จำนวนคนทำงาน) และภาค (ต่อ)

TABLE 5 NUMBER AND PERCENTAGE OF ESTABLISHMENTS BY LABOUR COMPETENCY, SIZE OF ESTABLISHMENT (NUMBER OF PERSONS ENGAGED) AND REGION (cont'd)

ขนาดของสถานประกอบการ (จำนวนคนทำงาน)	ความถี่วิธีสร้างสรร / Creation												ความเข้มข้น / Industrious						Region/ Size of Establishment (Number of Persons Engaged)
	มาก			ปานกลาง			น้อย			มาก			ปานกลาง			น้อย			
	จำนวน	ร้อยละ	%	จำนวน	ร้อยละ	%	จำนวน	ร้อยละ	%	จำนวน	ร้อยละ	%	จำนวน	ร้อยละ	%	จำนวน	ร้อยละ	%	
ทั่วประเทศ	39,133	20.6	20.6	112,220	59.2	59.2	38,244	20.2	20.2	105,343	55.6	55.6	77,259	40.7	40.7	6,995	3.7	3.7	Whole Kingdom
6 - 15 คน	25,269	19.6	19.6	75,661	58.5	58.5	28,326	21.9	21.9	70,285	54.4	54.4	54,152	41.9	41.9	4,819	3.7	3.7	6 - 15 persons
16 - 25 คน	4,852	20.6	20.6	13,928	59.1	59.1	4,787	20.3	20.3	13,564	57.6	57.6	8,936	37.9	37.9	1,068	4.5	4.5	16 - 25 persons
26 - 30 คน	1,382	24.4	24.4	3,465	61.1	61.1	823	14.5	14.5	3,157	55.6	55.6	2,345	41.4	41.4	168	3.0	3.0	26 - 30 persons
31 - 50 คน	2,586	21.9	21.9	7,347	62.1	62.1	1,902	16.0	16.0	6,674	56.4	56.4	4,803	40.6	40.6	358	3.0	3.0	31 - 50 persons
51 - 200 คน	3,636	25.0	25.0	8,963	61.7	61.7	1,927	13.3	13.3	8,577	59.0	59.0	5,475	37.7	37.7	475	3.3	3.3	51 - 200 persons
มากกว่า 200 คน	1,409	29.7	29.7	2,855	60.2	60.2	479	10.1	10.1	3,087	65.0	65.0	1,549	32.7	32.7	107	2.3	2.3	More than 200 persons
กรุงเทพมหานคร	15,627	26.6	26.6	33,701	57.3	57.3	9,484	16.1	16.1	32,216	54.8	54.8	25,193	42.8	42.8	1,403	2.4	2.4	Bangkok
6 - 15 คน	10,328	26.5	26.5	21,715	55.8	55.8	6,870	17.7	17.7	20,637	53.1	53.1	17,445	44.8	44.8	831	2.1	2.1	6 - 15 persons
16 - 25 คน	1,952	24.4	24.4	4,698	58.6	58.6	1,360	17.0	17.0	4,703	58.7	58.7	2,955	36.9	36.9	352	4.4	4.4	16 - 25 persons
26 - 30 คน	586	28.3	28.3	1,255	60.6	60.6	230	11.1	11.1	1,061	51.3	51.3	991	47.8	47.8	19	0.9	0.9	26 - 30 persons
31 - 50 คน	1,007	23.2	23.2	2,824	65.1	65.1	509	11.7	11.7	2,406	55.4	55.4	1,795	41.4	41.4	138	3.2	3.2	31 - 50 persons
51 - 200 คน	1,363	31.7	31.7	2,517	58.6	58.6	416	9.7	9.7	2,609	60.7	60.7	1,637	38.1	38.1	50	1.2	1.2	51 - 200 persons
มากกว่า 200 คน	391	33.1	33.1	692	58.5	58.5	99	8.4	8.4	800	67.6	67.6	370	31.3	31.3	13	1.1	1.1	More than 200 persons
ปริมณฑล	4,269	16.9	16.9	15,481	61.4	61.4	5,458	21.7	21.7	13,871	55.0	55.0	10,502	41.7	41.7	835	3.3	3.3	Vicinity
6 - 15 คน	2,040	14.6	14.6	8,569	61.3	61.3	3,368	24.1	24.1	7,391	52.9	52.9	6,165	44.1	44.1	421	3.0	3.0	6 - 15 persons
16 - 25 คน	520	15.7	15.7	1,948	58.7	58.7	849	25.6	25.6	1,768	53.3	53.3	1,390	41.9	41.9	159	4.8	4.8	16 - 25 persons

ตาราง 5 จำนวนและร้อยละของสถานประกอบการ จำแนกตามคุณลักษณะของแรงงาน ขนาดของสถานประกอบการ (จำนวนคนทำงาน) และภาค (ต่อ)

TABLE 5 NUMBER AND PERCENTAGE OF ESTABLISHMENTS BY LABOUR COMPETENCY, SIZE OF ESTABLISHMENT (NUMBER OF PERSONS ENGAGED) AND REGION (cont'd)

ขนาดของสถานประกอบการ (จำนวนคนทำงาน)	ความคิดริเริ่มสร้างสรรค์ / Creation						ความชำนาญ / Industrious						Region/ Size of Establishment (Number of Persons Engaged)
	มาก High		ปานกลาง Medium		น้อย Low		มาก High		ปานกลาง Medium		น้อย Low		
	จำนวน Number	ร้อยละ %	จำนวน Number	ร้อยละ %	จำนวน Number	ร้อยละ %	จำนวน Number	ร้อยละ %	จำนวน Number	ร้อยละ %	จำนวน Number	ร้อยละ %	
26 - 30 คน	213	21.4	618	62.1	164	16.5	574	57.7	369	37.1	52	5.2	26 - 30 persons
31 - 50 คน	406	18.3	1,374	62.0	438	19.7	1,249	56.3	920	41.5	49	2.2	31 - 50 persons
51 - 200 คน	698	20.8	2,159	64.4	496	14.8	2,002	59.7	1,228	36.7	122	3.6	51 - 200 persons
มากกว่า 200 คน	392	29.1	814	60.3	143	10.6	886	65.7	431	31.9	32	2.4	More than 200 persons
ภาคกลาง	4,561	15.5	17,583	59.8	7,260	24.7	15,595	53.1	12,066	41.0	1,743	5.9	Central
6 - 15 คน	2,629	13.2	11,527	57.9	5,762	28.9	10,375	52.1	8,172	41.0	1,371	6.9	6 - 15 persons
16 - 25 คน	542	16.6	2,025	62.2	692	21.2	1,627	49.9	1,445	44.3	188	5.8	16 - 25 persons
26 - 30 คน	129	18.1	456	64.1	126	17.8	430	60.5	257	36.1	24	3.4	26 - 30 persons
31 - 50 คน	301	19.1	993	63.0	282	17.9	839	53.2	695	44.1	43	2.7	31 - 50 persons
51 - 200 คน	606	22.8	1,765	66.5	283	10.7	1,508	56.8	1,063	40.1	83	3.1	51 - 200 persons
มากกว่า 200 คน	354	27.5	818	63.6	114	8.9	816	63.5	435	33.8	35	2.7	More than 200 persons
ภาคเหนือ	4,531	19.0	13,594	57.0	5,712	24.0	14,338	60.2	8,725	36.6	774	3.2	Northern
6 - 15 คน	3,175	17.8	10,168	56.9	4,513	25.3	10,690	59.9	6,577	36.8	589	3.3	6 - 15 persons
16 - 25 คน	581	20.6	1,640	58.0	604	21.4	1,675	59.3	1,060	37.5	90	3.2	16 - 25 persons
26 - 30 คน	124	21.8	310	54.7	133	23.5	351	62.0	209	36.9	6	1.1	26 - 30 persons
31 - 50 คน	252	23.1	596	54.7	243	22.2	656	60.2	417	38.2	17	1.6	31 - 50 persons

ตาราง 5 จำนวนและร้อยละของสถานประกอบการ จำแนกตามคุณลักษณะของแรงงาน ขนาดของสถานประกอบการ (จำนวนคนทำงาน) และภาค (ต่อ)

TABLE 5 NUMBER AND PERCENTAGE OF ESTABLISHMENTS BY LABOUR COMPETENCY, SIZE OF ESTABLISHMENT (NUMBER OF PERSONS ENGAGED) AND REGION (cont'd)

ขนาดของสถานประกอบการ (จำนวนคนทำงาน)	ความดีริเริ่มสร้างสรรค์ / Creation						ความชำนาญ / Industrious						Region/ Size of Establishment (Number of Persons Engaged)
	มาก High		ปานกลาง Medium		น้อย Low		มาก High		ปานกลาง Medium		น้อย Low		
	จำนวน Number	ร้อยละ %	จำนวน Number	ร้อยละ %	จำนวน Number	ร้อยละ %	จำนวน Number	ร้อยละ %	จำนวน Number	ร้อยละ %	จำนวน Number	ร้อยละ %	
51 - 200 คน	306	25.7	711	59.6	175	14.7	767	64.3	368	30.9	57	4.8	51 - 200 persons
มากกว่า 200 คน	93	30.2	170	55.3	45	14.5	199	64.9	93	30.4	15	4.7	More than 200 persons
ภาคตะวันออกเฉียงเหนือ	6,382	20.6	18,392	59.5	6,150	19.9	17,173	55.5	12,378	40.0	1,373	4.5	Northeastern
6 - 15 คน	4,446	19.7	13,467	59.7	4,658	20.6	12,106	53.6	9,389	41.6	1,075	4.8	6 - 15 persons
16 - 25 คน	888	22.7	2,227	56.9	799	20.4	2,573	65.7	1,227	31.4	114	2.9	16 - 25 persons
26 - 30 คน	205	24.7	537	64.7	88	10.6	485	58.4	316	38.1	29	3.5	26 - 30 persons
31 - 50 คน	372	24.3	912	59.7	244	16.0	872	57.1	590	38.6	66	4.3	31 - 50 persons
51 - 200 คน	377	21.3	1,063	60.3	325	18.4	960	54.4	724	41.0	81	4.6	51 - 200 persons
มากกว่า 200 คน	94	29.8	185	58.6	37	11.6	177	56.0	132	41.8	7	2.2	More than 200 persons
ภาคใต้	3,764	17.6	13,468	62.9	4,180	19.5	12,149	56.7	8,396	39.2	867	4.1	Southern
6 - 15 คน	2,650	16.5	10,216	63.8	3,155	19.7	9,085	56.7	6,404	40.0	532	3.3	6 - 15 persons
16 - 25 คน	368	16.4	1,390	62.0	483	21.6	1,218	54.3	859	38.3	165	7.4	16 - 25 persons
26 - 30 คน	126	25.3	289	58.2	82	16.5	256	51.6	203	41.0	37	7.4	26 - 30 persons
31 - 50 คน	249	23.0	648	59.8	187	17.2	652	60.2	386	35.6	46	4.2	31 - 50 persons
51 - 200 คน	286	22.6	748	59.1	232	18.3	729	57.5	456	36.0	82	6.5	51 - 200 persons
มากกว่า 200 คน	85	28.1	177	58.5	41	13.4	209	69.2	88	29.1	5	1.7	More than 200 persons

ตาราง 5 จำนวนและร้อยละของสถานประกอบการ จำแนกตามคุณลักษณะของแรงงาน ขนาดของสถานประกอบการ (จำนวนคนทำงาน) และภาค (ต่อ)

TABLE 5 NUMBER AND PERCENTAGE OF ESTABLISHMENTS BY LABOUR COMPETENCY, SIZE OF ESTABLISHMENT (NUMBER OF PERSONS ENGAGED) AND REGION (cont'd)

ขนาดของสถานประกอบการ (จำนวนคนทำงาน)	ความสามารถในการแก้ปัญหา / Ability in solving problems						ความมีระเบียบวินัยในการทำงาน / Discipline in work						Region/ Size of Establishment (Number of Persons Engaged)
	มาก		ปานกลาง		น้อย		มาก		ปานกลาง		น้อย		
	จำนวน	ร้อยละ	จำนวน	ร้อยละ	จำนวน	ร้อยละ	จำนวน	ร้อยละ	จำนวน	ร้อยละ	จำนวน	ร้อยละ	
ทั่วราชอาณาจักร	67,935	35.8	105,806	55.8	15,856	8.4	90,428	47.7	89,572	47.2	9,597	5.1	Whole Kingdom
6 - 15 คน	44,848	34.7	73,023	56.5	11,385	8.8	59,857	46.3	62,436	48.3	6,964	5.4	6 - 15 persons
16 - 25 คน	8,907	37.8	12,706	53.9	1,955	8.3	11,773	50.0	10,597	45.0	1,197	5.0	16 - 25 persons
26 - 30 คน	2,063	36.4	3,165	55.8	442	7.8	2,515	44.4	2,896	51.1	259	4.5	26 - 30 persons
31 - 50 คน	4,396	37.2	6,608	55.8	831	7.0	5,748	48.6	5,673	47.9	414	3.5	31 - 50 persons
51 - 200 คน	5,570	38.3	7,956	54.8	1,000	6.9	7,654	52.7	6,258	43.1	613	4.2	51 - 200 persons
มากกว่า 200 คน	2,152	45.4	2,348	49.5	243	5.1	2,881	60.7	1,713	36.1	150	3.2	More than 200 persons
กรุงเทพมหานคร	23,323	39.7	30,799	52.3	4,690	8.0	29,630	50.4	27,237	46.3	1,945	3.3	Bangkok
6 - 15 คน	15,063	38.7	20,576	52.9	3,274	8.4	19,048	49.0	18,600	47.8	1,265	3.2	6 - 15 persons
16 - 25 คน	3,196	39.9	4,104	51.2	710	8.9	4,372	54.6	3,184	39.8	455	5.6	16 - 25 persons
26 - 30 คน	772	37.3	1,144	55.2	155	7.5	842	40.7	1,216	58.7	13	0.6	26 - 30 persons
31 - 50 คน	1,836	42.3	2,215	51.0	289	6.7	2,235	51.5	2,051	47.3	53	1.2	31 - 50 persons
51 - 200 คน	1,836	42.8	2,244	52.2	216	5.0	2,371	55.2	1,794	41.8	131	3.0	51 - 200 persons
มากกว่า 200 คน	620	52.4	516	43.6	47	4.0	762	64.4	393	33.2	29	2.4	More than 200 persons
ปริมณฑล	8,015	31.8	14,878	59.0	2,315	9.2	11,668	46.3	12,291	48.8	1,249	4.9	Vicinity
6 - 15 คน	4,118	29.5	8,470	60.6	1,390	9.9	5,925	42.4	7,328	52.4	724	5.2	6 - 15 persons
16 - 25 คน	1,059	31.9	1,938	58.4	321	9.7	1,579	47.6	1,569	47.3	169	5.1	16 - 25 persons

ตาราง 5 จำนวนและร้อยละของสถานประกอบการ จำแนกตามคุณลักษณะของแรงงาน ขนาดของสถานประกอบการ (จำนวนคนทำงาน) และภาค (ต่อ)

TABLE 5 NUMBER AND PERCENTAGE OF ESTABLISHMENTS BY LABOUR COMPETENCY, SIZE OF ESTABLISHMENT (NUMBER OF PERSONS ENGAGED) AND REGION (cont'd)

ภาค/ ขนาดของสถานประกอบการ (จำนวนคนทำงาน)	ความสามารถในการแก้ปัญหา / Ability in solving problems						ความมีระเบียบวินัยในการทำงาน / Discipline in work						Region/ Size of Establishment (Number of Persons Engaged)
	มาก High		ปานกลาง Medium		น้อย Low		มาก High		ปานกลาง Medium		น้อย Low		
	จำนวน Number	ร้อยละ %	จำนวน Number	ร้อยละ %	จำนวน Number	ร้อยละ %	จำนวน Number	ร้อยละ %	จำนวน Number	ร้อยละ %	จำนวน Number	ร้อยละ %	
26 - 30 คน	372	37.4	550	55.3	73	7.3	481	48.3	449	45.2	65	6.5	26 - 30 persons
31 - 50 คน	747	33.7	1,296	58.4	176	7.9	1,073	48.4	1,048	47.2	97	4.4	31 - 50 persons
51 - 200 คน	1,153	34.4	1,922	57.3	277	8.3	1,807	53.9	1,386	41.4	159	4.7	51 - 200 persons
มากกว่า 200 คน	568	42.1	702	52.1	78	5.8	802	59.5	511	37.9	36	2.6	More than 200 persons
กลาง	9,132	31.1	17,221	58.5	3,051	10.4	13,658	46.5	13,441	45.7	2,305	7.8	Central
6 - 15 คน	5,665	28.4	11,824	59.4	2,429	12.2	8,981	45.1	9,067	45.5	1,870	9.4	6 - 15 persons
16 - 25 คน	1,106	33.9	1,936	59.4	218	6.7	1,428	43.8	1,704	52.3	127	3.9	16 - 25 persons
26 - 30 คน	281	39.5	379	53.3	51	7.2	379	53.3	274	38.5	58	8.2	26 - 30 persons
31 - 50 คน	522	33.1	944	59.9	110	7.0	733	46.5	738	46.8	105	6.7	31 - 50 persons
51 - 200 คน	1,011	38.1	1,459	55.0	184	6.9	1,358	51.2	1,202	45.3	94	3.5	51 - 200 persons
มากกว่า 200 คน	547	42.6	680	52.8	59	4.6	779	60.6	456	35.5	51	3.9	More than 200 persons
เหนือ	8,863	37.2	13,057	54.8	1,917	8.0	12,120	50.9	10,711	44.9	1,006	4.2	Northern
6 - 15 คน	6,485	36.3	9,894	55.4	1,477	8.3	8,941	50.1	8,175	45.8	740	4.1	6 - 15 persons
16 - 25 คน	1,132	40.0	1,488	52.7	205	7.3	1,507	53.3	1,187	42.0	131	4.7	16 - 25 persons
26 - 30 คน	201	35.4	305	53.8	61	10.8	286	50.5	251	44.2	30	5.3	26 - 30 persons
31 - 50 คน	374	34.3	647	59.4	69	6.3	518	47.5	531	48.8	41	3.7	31 - 50 persons

ตาราง 5 จำนวนและร้อยละของสถานประกอบการ จำแนกตามคุณลักษณะของแรงงาน ขนาดของสถานประกอบการ (จำนวนคนทำงาน) และภาค (ต่อ)

TABLE 5 NUMBER AND PERCENTAGE OF ESTABLISHMENTS BY LABOUR COMPETENCY, SIZE OF ESTABLISHMENT (NUMBER OF PERSONS ENGAGED) AND REGION (cont'd)

ขนาดของสถานประกอบการ (จำนวนคนทำงาน)	ความสามารถในการแก้ปัญหา / Ability in solving problems						ความมีระเบียบวินัยในการทำงาน / Discipline in work						Region/ Size of Establishment (Number of Persons Engaged)
	มาก		ปานกลาง		น้อย		มาก		ปานกลาง		น้อย		
	จำนวน	ร้อยละ	จำนวน	ร้อยละ	จำนวน	ร้อยละ	จำนวน	ร้อยละ	จำนวน	ร้อยละ	จำนวน	ร้อยละ	
51 - 200 คน	539	45.2	576	48.3	77	6.5	688	57.7	457	38.3	47	4.0	51 - 200 persons
มากกว่า 200 คน	132	43.0	147	47.8	28	9.2	180	58.7	110	35.9	17	5.4	More than 200 persons
ตะวันออกถึงเหนือ	10,163	32.9	18,325	59.2	2,436	7.9	12,631	40.9	16,236	52.5	2,057	6.6	Northeastern
6 - 15 คน	7,130	31.6	13,599	60.2	1,842	8.2	8,882	39.4	12,011	53.2	1,679	7.4	6 - 15 persons
16 - 25 คน	1,536	39.3	2,086	53.3	291	7.4	1,818	46.4	1,942	49.6	154	4.0	16 - 25 persons
26 - 30 คน	253	30.5	516	62.2	61	7.3	311	37.5	459	55.3	60	7.2	26 - 30 persons
31 - 50 คน	526	34.4	901	59.0	101	6.6	666	43.6	808	52.9	54	3.5	31 - 50 persons
51 - 200 คน	577	32.7	1,065	60.3	123	7.0	785	44.5	876	49.6	104	5.9	51 - 200 persons
มากกว่า 200 คน	141	44.5	158	50.1	17	5.4	169	53.5	140	44.3	7	2.2	More than 200 persons
ใต้	8,437	39.4	11,526	53.8	1,449	6.8	10,720	50.1	9,656	45.1	1,036	4.8	Southern
6 - 15 คน	6,386	39.9	8,661	54.0	974	6.1	8,079	50.4	7,254	45.3	687	4.3	6 - 15 persons
16 - 25 คน	878	39.2	1,154	51.4	210	9.4	1,069	47.7	1,011	45.1	161	7.2	16 - 25 persons
26 - 30 คน	184	37.1	271	54.5	42	8.4	216	43.6	247	49.9	33	6.5	26 - 30 persons
31 - 50 คน	391	36.1	606	55.9	87	8.0	522	48.2	497	45.8	65	6.0	31 - 50 persons
51 - 200 คน	454	35.8	690	54.5	123	9.7	645	50.9	544	42.9	79	6.2	51 - 200 persons
มากกว่า 200 คน	144	47.6	145	48.1	13	4.3	189	62.5	103	34.0	11	3.5	More than 200 persons

*จำแนกตาม
ประเภทกิจกรรมทางเศรษฐกิจ
Economic Activity*

ตาราง 6 จำนวนแรงงานความต้องการและขาดแคลนในปี 2551 จำแนกตามกิจกรรมทางเศรษฐกิจ และภาค

TABLE 6 NUMBER OF LABOUR DEMAND AND LABOUR SHORTAGE IN 2008 BY ECONOMIC ACTIVITY AND REGION

ภาค / กิจกรรมทางเศรษฐกิจ	รวม		ไม่ต้องการ		ต้องการ		จำนวนแรงงานที่		จำนวนแรงงานที่		Region / Economic Activity
	จำนวน Number	ร้อยละ %	จำนวน Number	ร้อยละ %	จำนวน Number	ร้อยละ %	ต้องการทั้ง Total number of labour demand (คน/Persons)	ขาดแคลนทั้ง Total number of labour shortage (คน/Persons)	ต้องการทั้ง Total number of labour demand (คน/Persons)	ขาดแคลนทั้ง Total number of labour shortage (คน/Persons)	
ทั้งหมด	189,597	100.0	150,863	79.6	38,734	20.4	395,567	250,397	Whole Kingdom		
การขยายการบริการ และบริการซ่อมแซมยานยนต์ และรถจักรยานยนต์ รวมทั้งการขายน้ำมันเชื้อเพลิงรถยนต์	18,026	100.0	13,554	75.2	4,472	24.8	17,143	10,169	Sale, maintenance and repair of motor vehicles and motorcycles, retail sale of automotive fuel		
การขายส่งและการค้าเพื่อค้าขายหน้า ยกเว้นยานยนต์และรถจักรยานยนต์	19,298	100.0	15,539	80.5	3,759	19.5	23,139	13,844	Wholesale trade and commission trade, except of motor vehicles and motorcycles		
การขายปลีก ยกเว้นยานยนต์และรถจักรยานยนต์ รวมทั้งการซ่อมแซมของใช้ส่วนบุคคลและของใช้ในครัวเรือน	27,424	100.0	21,814	79.5	5,610	20.5	30,115	20,449	Retail trade, except of motor vehicles and motorcycles repair of personal and household goods		
โรงแรมและภัตตาคาร รวมร้านอาหาร	24,031	100.0	18,459	76.8	5,572	23.2	37,211	26,793	Hotels and restaurants		
กิจกรรมด้านอสังหาริมทรัพย์	4,191	100.0	3,422	81.7	769	18.3	4,279	959	Real estate activities		
กิจกรรมด้านคอมพิวเตอร์และกิจการที่เกี่ยวเนื่อง	931	100.0	626	67.2	305	32.8	2,524	1,785	Computer and related activities		
การใช้เครื่องจักรและอุปกรณ์ โดยไม่มีผู้ควบคุม	8,227	100.0	6,450	78.4	1,777	21.6	28,400	16,117	Renting of machinery and equipment without operator, research and development and other activities		
การวิจัย และการพัฒนาและกิจการด้านธุรกิจอื่น ๆ	8,737	100.0	7,659	87.7	1,078	12.3	7,247	3,962	Recreational and other service activities		
การผลิตอาหาร เครื่องดื่ม และยาสูบ	11,209	100.0	9,574	85.4	1,635	14.6	56,328	41,735	Manufacture of food, beverages and tobacco		
การผลิตสิ่งทอ เครื่องแต่งกาย ผลิตภัณฑ์หนังสัตว์	14,261	100.0	11,505	80.7	2,756	19.3	57,799	45,681	Manufacture of textiles, wearing apparel, leather products		
การผลิตไม้และผลิตภัณฑ์จากไม้	3,310	100.0	2,957	89.3	353	10.7	3,711	2,010	Manufacture of wood and products of wood		

ตาราง 6 จำนวนแรงงานความต้องการและขาดแคลนในปี 2551 จำแนกตามกิจกรรมทางเศรษฐกิจ และภาค (ต่อ)

TABLE 6 NUMBER OF LABOUR DEMAND AND LABOUR SHORTAGE IN 2008 BY ECONOMIC ACTIVITY AND REGION (cont'd)

ภาค / กิจกรรมทางเศรษฐกิจ	รวม		ไม่ต้องการ		ต้องการ		จำนวนแรงงานที่		จำนวนแรงงานที่		Region / Economic Activity
	Total		No		Yes		ขาดแคลนทั้งสิ้น		ขาดแคลนทั้งสิ้น		
	จำนวน Number	ร้อยละ %	จำนวน Number	ร้อยละ %	จำนวน Number	ร้อยละ %	Total number of labour shortage (คน/Persons)	Total number of labour demand (คน/Persons)	Total number of labour shortage (คน/Persons)		
การผลิตกระดาษ ผลิตภัณฑ์กระดาษ และ การพิมพ์	3,444	100.0	2,741	79.6	703	20.4	3,926	5,289	3,926	Manufacture of paper and paper products, printing	
การผลิตเคมีภัณฑ์ และ ผลิตภัณฑ์เคมี	2,522	100.0	1,756	69.6	766	30.4	4,427	7,460	4,427	Manufacture of chemicals and chemical products	
การผลิตผลิตภัณฑ์ยาง และพลาสติก	3,494	100.0	2,579	73.8	915	26.2	7,502	11,989	7,502	Manufacture of rubber and plastic products	
การผลิตผลิตภัณฑ์จากแร่โลหะ	4,828	100.0	4,147	85.9	681	14.1	4,885	6,910	4,885	Manufacture of other non-metallic mineral products	
การผลิตโลหะขั้นมูลฐาน และโลหะประดิษฐ์	8,320	100.0	6,434	77.3	1,886	22.7	6,944	12,828	6,944	Manufacture of basic metals and fabricated metal products	
การผลิตเครื่องจักรและอุปกรณ์	1,721	100.0	1,245	72.3	476	27.7	3,242	6,561	3,242	Manufacture of machinery and equipment	
การผลิตเครื่องจักรสำนักงาน เครื่องทำบัญชี และ เครื่องคำนวณ	41	100.0	21	51.2	20	48.8	555	1,699	555	Manufacture of office, accounting and computing machinery	
การผลิตเครื่องจักรและเครื่องอุปกรณ์ไฟฟ้า ซึ่งมีได้ จัดประเภทไว้ในที่อื่น	660	100.0	453	68.6	207	31.4	805	3,332	805	Manufacture of electrical machinery and apparatus n.e.c.	
การผลิตอุปกรณ์และเครื่องอุปกรณ์วิทยุ โทรทัศน์และ การสื่อสาร	677	100.0	408	60.2	269	39.8	8,087	25,909	8,087	Manufacture of radio, television and communication equipment and apparatus	
การผลิตอุปกรณ์ที่ใช้ในทางการแพทย์ การวัดความถี่ และอุปกรณ์ที่ใช้ในทางทัศนศาสตร์ นาฬิกา	200	100.0	126	63.0	74	37.0	504	3,340	504	Manufacture of medical, precision and optical instruments, watches and clocks	
การผลิตยานยนต์ รถพ่วง รถกึ่งรถพ่วง และ เครื่องอุปกรณ์การขนส่งอื่นๆ	1,558	100.0	876	64.5	482	35.5	2,733	6,550	2,733	Manufacture of motor vehicles, trailers, semi-trailers and other transport equipment	
การผลิตเฟอร์นิเจอร์ รวมทั้งการผลิตซึ่งมิได้ จัดประเภทไว้ในที่อื่น	5,582	100.0	4,483	80.3	1,099	19.7	8,521	12,014	8,521	Manufacture of furniture; manufacturing n.e.c.	

ตาราง 6 จำนวนแรงงานความต้องการและขาดแคลนในปี 2551 จำแนกตามกิจกรรมทางเศรษฐกิจ และภาค (ต่อ)

TABLE 6 NUMBER OF LABOUR DEMAND AND LABOUR SHORTAGE IN 2008 BY ECONOMIC ACTIVITY AND REGION (cont'd)

ภาค / กิจกรรมทางเศรษฐกิจ	รวม		ไม่ต้องการ		ต้องการ		จำนวนแรงงานที่		จำนวนแรงงานที่		Region / Economic Activity
	Total		No		Yes		ต้องการทั้งสิ้น		ขาดแคลนทั้งสิ้น		
	จำนวน Number	ร้อยละ %	จำนวน Number	ร้อยละ %	จำนวน Number	ร้อยละ %	Total number of labour demand (คน/Persons)	Total number of labour shortage (คน/Persons)			
การผลิตอุตสาหกรรมภาคอุตสาหกรรมอื่น ๆ	185	100.0	150	81.0	35	19.0	238	188	188	Manufacture of other manufacturing industries	
การก่อสร้าง	11,519	100.0	9,800	85.1	1,719	14.9	12,410	7,043	7,043	Construction	
การขนส่งทางบก และตัวแทนธุรกิจการท่องเที่ยว	4,181	100.0	3,399	81.3	782	18.7	5,624	3,573	3,573	Other land transport and activities of travel agencies	
โรงพยาบาล	1,220	100.0	686	56.2	534	43.8	5,517	3,959	3,959	Hospital activities	
กรุงเทพมหานคร	58,812	100.0	46,653	79.3	12,159	20.7	87,492	53,951	53,951	Bangkok	
การขาย การบำรุงรักษา และการซ่อมแซมยานยนต์ และรถจักรยานยนต์ รวมทั้งการขายปลีก	4,688	100.0	3,459	73.8	1,229	26.2	4,759	2,319	2,319	Sale, maintenance and repair of motor vehicles and motorcycles, retail sale of automotive fuel	
การขายส่งและการค้าปลีกค้าขายหน้า ยกเว้นยานยนต์ และรถจักรยานยนต์	9,273	100.0	7,543	81.3	1,730	18.7	13,138	6,650	6,650	Wholesale trade and commission trade, except of motor vehicles and motorcycles	
การขายปลีก ยกเว้นยานยนต์และรถจักรยานยนต์ รวมทั้งการซ่อมแซมของใช้ส่วนบุคคลและของใช้ในครัวเรือน	8,268	100.0	6,605	79.9	1,663	20.1	8,317	5,568	5,568	Retail trade, except of motor vehicles and motorcycles repair of personal and household goods	
โรงแรมและภัตตาคาร ภัตตาคาร รามร้านอาหาร	6,011	100.0	4,847	80.6	1,164	19.4	7,206	6,573	6,573	Hotels and restaurants	
กิจกรรมด้านอสังหาริมทรัพย์	2,657	100.0	2,055	77.3	602	22.7	3,744	687	687	Real estate activities	
กิจกรรมด้านคอมพิวเตอร์และกิจการที่เกี่ยวข้อง	691	100.0	439	63.5	252	36.5	1,286	578	578	Computer and related activities	
การใช้เครื่องจักรและอุปกรณ์ โดยไม่มีผู้ควบคุม การวิจัย และการพัฒนาและกิจการด้านธุรกิจอื่น ๆ	4,311	100.0	3,372	78.2	939	21.8	8,546	4,984	4,984	Renting of machinery and equipment without operator, research and development and other activities	

ตาราง 6 จำนวนแรงงานความต้องการและขาดแคลนในปี 2551 จำแนกตามกิจกรรมทางเศรษฐกิจ และภาค (ต่อ)

TABLE 6 NUMBER OF LABOUR DEMAND AND LABOUR SHORTAGE IN 2008 BY ECONOMIC ACTIVITY AND REGION (cont'd)

ภาค / กิจกรรมทางเศรษฐกิจ	รวม		ไม่ต้องการ		ต้องการ		จำนวนแรงงานที่		จำนวนแรงงานที่		Region / Economic Activity
	Total		No		Yes		ขาดแคลนทั้งสิ้น		ขาดแคลนทั้งสิ้น		
	จำนวน Number	ร้อยละ %	จำนวน Number	ร้อยละ %	จำนวน Number	ร้อยละ %	Total number of labour shortage (คน/Persons)	Total number of labour demand (คน/Persons)	Total number of labour shortage (คน/Persons)		
กิจกรรมบันเทิงและการบริการอื่น ๆ	2,319	100.0	2,084	89.9	235	10.1	1,531	1,038	1,038	Recreational and other service activities	
การผลิตอาหาร เครื่องดื่ม และยาสูบ	849	100.0	723	85.2	126	14.8	1,048	529	529	Manufacture of food, beverages and tobacco	
การผลิตสิ่งทอ เครื่องแต่งกาย ผลิตภัณฑ์หนังสัตว์	5,323	100.0	4,029	75.7	1,294	24.3	16,003	13,368	13,368	Manufacture of textiles, wearing apparel, leather products	
การผลิตไม้และผลิตภัณฑ์จากไม้	249	100.0	240	96.2	9	3.8	87	37	37	Manufacture of wood and products of wood	
การผลิตกระดาษ ผลิตภัณฑ์กระดาษและกระดาษพิมพ์	2,097	100.0	1,749	83.4	348	16.6	2,233	1,640	1,640	Manufacture of paper and paper products, printing	
การผลิตเคมีภัณฑ์และผลิตภัณฑ์เคมี	598	100.0	296	49.4	302	50.6	1,895	778	778	Manufacture of chemicals and chemical products	
การผลิตผลิตภัณฑ์ยาง และพลาสติก	1,238	100.0	936	75.6	302	24.4	1,743	1,236	1,236	Manufacture of rubber and plastic products	
การผลิตผลิตภัณฑ์จากแร่โลหะ	249	100.0	201	80.8	48	19.2	858	791	791	Manufacture of other non-metallic mineral products	
การผลิตโลหะขั้นมูลฐาน และโลหะประดิษฐ์	2,642	100.0	2,321	87.9	321	12.1	2,247	584	584	Manufacture of basic metals and fabricated metal products	
การผลิตเครื่องจักรและอุปกรณ์	560	100.0	447	79.7	113	20.3	822	695	695	Manufacture of machinery and equipment	
การผลิตเครื่องจักรสำนักงาน เครื่องทำบัญชี และ เครื่องคำนวณ	7	100.0	2	28.6	5	71.4	8	6	6	Manufacture of office, accounting and computing machinery	
การผลิตเครื่องจักรและเครื่องอุปกรณ์ไฟฟ้า ซึ่งมีได้ จัดประเภทไว้ในที่อื่น	225	100.0	174	77.4	51	22.6	210	93	93	Manufacture of electrical machinery and apparatus n.e.c.	
การผลิตอุปกรณ์และเครื่องอุปกรณ์วิทยุ โทรทัศน์และ การสื่อสาร	137	100.0	105	76.3	33	23.7	339	217	217	Manufacture of radio, television and communication equipment and apparatus	

ตาราง 6 จำนวนแรงงานความต้องการและขาดแคลนในปี 2551 จำแนกตามกิจกรรมทางเศรษฐกิจ และภาค (ต่อ)

TABLE 6 NUMBER OF LABOUR DEMAND AND LABOUR SHORTAGE IN 2008 BY ECONOMIC ACTIVITY AND REGION (cont'd)

ภาค / กิจกรรมทางเศรษฐกิจ	รวม		ไม่ต้องการ		ต้องการ		จำนวนแรงงานที่		จำนวนแรงงานที่		Region / Economic Activity
	Total		No		Yes		ขาดแคลนทั้งสิ้น		ขาดแคลนทั้งสิ้น		
	จำนวน Number	ร้อยละ %	จำนวน Number	ร้อยละ %	จำนวน Number	ร้อยละ %	Total number of labour shortage (คน/Persons)	Total number of labour demand (คน/Persons)	Total number of labour shortage (คน/Persons)		
การผลิตอุปกรณ์ที่ใช้ในทางการแพทย์ การวัดความถี่สูง และอุปกรณ์ที่ใช้ในทางทัศนศาสตร์ นาฬิกา	107	100.0	71	66.4	36	33.6	256	160	160	Manufacture of medical, precision and optical instruments, watches and clocks	
การผลิตยานยนต์ รถพ่วง รถกึ่งรถพ่วง และเครื่องอุปโภคบริโภคอื่น ๆ	320	100.0	193	60.3	127	39.7	1,442	277	277	Manufacture of motor vehicles, trailers, semi-trailers and other transport equipment	
การผลิตเฟอร์นิเจอร์ รวมทั้งการผลิตสิ่งมีค่าจัดประเภทไว้ในที่อื่น	1,922	100.0	1,563	81.3	359	18.7	1,988	957	957	Manufacture of furniture; manufacturing n.e.c.	
การผลิตอุตสาหกรรมการผลิตอื่น ๆ	22	100.0	20	88.6	3	11.4	3	3	3	Manufacture of other manufacturing industries	
การก่อสร้าง	2,327	100.0	1,836	78.9	491	21.1	4,518	2,388	2,388	Construction	
การขนส่งทางบก และตัวแทนธุรกิจการท่องเที่ยว	1,614	100.0	1,312	81.3	302	18.7	2,414	1,296	1,296	Other land transport and activities of travel agencies	
โรงพยาบาล	108	100.0	34	31.8	74	68.2	853	501	501	Hospital activities	
ปริมาณ	25,208	100.0	19,188	76.1	6,020	23.9	79,269	51,780	51,780	Vicinity	
การขาย การบำรุงรักษา และการซ่อมแซมยานยนต์และรถจักรยานยนต์ รวมทั้งการขายปลีก	2,151	100.0	1,759	81.8	392	18.2	1,815	1,274	1,274	Sale, maintenance and repair of motor vehicles and motorcycles, retail sale of automotive fuel	
น้ำมันเชื้อเพลิงรถยนต์											
การขายส่งและการค้าปลีกยานยนต์ และรถจักรยานยนต์	1,936	100.0	1,507	77.9	429	22.1	2,888	2,509	2,509	Wholesale trade and commission trade, except of motor vehicles and motorcycles	
การขายปลีก ยกเว้นยานยนต์และรถจักรยานยนต์											
รวมทั้งการขายส่งและซ่อมแซมของใช้ส่วนบุคคลและของใช้ในชีวิตประจำวัน	2,706	100.0	2,076	76.7	630	23.3	2,973	2,291	2,291	Retail trade, except of motor vehicles and motorcycles repair of personal and household goods	

ตาราง 6 จำนวนแรงงานความต้องการและขาดแคลนในปี 2551 อันเนื่องมาจากการเจริญทางเศรษฐกิจ และภาค (ต่อ)

TABLE 6 NUMBER OF LABOUR DEMAND AND LABOUR SHORTAGE IN 2008 BY ECONOMIC ACTIVITY AND REGION (cont'd)

ภาค / กิจกรรมทางเศรษฐกิจ	รวม		ไม่ต้องการ		ต้องการ		จำนวนแรงงานที่		จำนวนแรงงานที่		Region / Economic Activity
	Total		No		Yes		ขาดแคลนทั้งสิ้น		ขาดแคลนทั้งสิ้น		
	จำนวน Number	ร้อยละ %	จำนวน Number	ร้อยละ %	จำนวน Number	ร้อยละ %	Total number of labour shortage (คน/Persons)	Total number of labour demand (คน/Persons)	Total number of labour shortage (คน/Persons)		
โรงแรมและภัตตาคาร รวมร้านอาหาร	1,836	100.0	1,524	83.0	312	17.0	1,670	1,052	Hotels and restaurants		
กิจกรรมด้านอสังหาริมทรัพย์	385	100.0	360	93.4	25	6.6	95	71	Real estate activities		
กิจกรรมด้านคอมพิวเตอร์และกิจการที่เกี่ยวข้อง	70	100.0	51	73.3	19	26.7	139	139	Computer and related activities		
การใช้เช่าเครื่องจักรและอุปกรณ์ โดยไม่มีผู้ควบคุม	953	100.0	700	73.4	253	26.6	7,234	2,449	Renting of machinery and equipment without operator, research and development and other activities		
การวิจัย และการพัฒนาและกิจการร่วมด้านธุรกิจอื่น ๆ	633	100.0	528	83.4	105	16.6	584	438	Recreational and other service activities		
กิจกรรมสนับสนุนการ และการบริการอื่น ๆ	1,751	100.0	1,319	75.3	432	24.7	19,637	15,510	Manufacture of food, beverages and tobacco		
การผลิตอาหาร เครื่องดื่ม และยาสูบ	1,845	100.0	1,345	72.9	500	27.1	11,958	8,715	Manufacture of textiles, wearing apparel, leather products		
การผลิตสิ่งทอ เครื่องแต่งกาย ผลิตภัณฑ์หนังสัตว์	296	100.0	248	83.6	48	16.4	269	145	Manufacture of wood and products of wood		
การผลิตไม้และผลิตภัณฑ์จากไม้	601	100.0	437	72.7	164	27.3	907	718	Manufacture of paper and paper products, printing		
การผลิตกระดาษ ผลิตภัณฑ์กระดาษ และการพิมพ์	734	100.0	497	67.8	237	32.2	1,455	905	Manufacture of chemicals and chemical products		
การผลิตเคมีภัณฑ์ และผลิตภัณฑ์เคมี	1,247	100.0	918	73.6	329	26.4	3,979	2,571	Manufacture of rubber and plastic products		
การผลิตผลิตภัณฑ์เซรามิก และพลาสติก	570	100.0	487	85.4	83	14.6	1,073	737	Manufacture of other non-metallic mineral products		
การผลิตโลหะขั้นมูลฐาน และโลหะประดิษฐ์	3,124	100.0	2,180	69.8	944	30.2	6,163	3,826	Manufacture of basic metals and fabricated metal products		
การผลิตเครื่องจักรและอุปกรณ์	613	100.0	416	67.8	197	32.2	1,511	963	Manufacture of machinery and equipment		
การผลิตเครื่องจักรสำนักงาน เครื่องทำบัญชี และเครื่องคำนวณ	16	100.0	9	56.2	7	43.8	191	84	Manufacture of office, accounting and computing machinery		

ตาราง 6 จำนวนแรงงานความต้องการและขาดแคลนในปี 2551 จำแนกตามกิจกรรมทางเศรษฐกิจ และภาค (ต่อ)

TABLE 6 NUMBER OF LABOUR DEMAND AND LABOUR SHORTAGE IN 2008 BY ECONOMIC ACTIVITY AND REGION (cont'd)

ภาค / กิจกรรมทางเศรษฐกิจ	รวม		ไม่ต้องการ		ต้องการ		จำนวนแรงงานที่		จำนวนแรงงานที่		Region / Economic Activity
	Total		No		Yes		ขาดแคลนทั้งสิ้น		ขาดแคลนทั้งสิ้น		
	จำนวน Number	ร้อยละ %	จำนวน Number	ร้อยละ %	จำนวน Number	ร้อยละ %	Total number of labour shortage (คน/Persons)	Total number of labour demand (คน/Persons)	Total number of labour shortage (คน/Persons)		
การผลิตโลหะขั้นพื้นฐาน และโลหะประดิษฐ์	1,255	100.0	924	73.6	331	26.4	3,082	1,769	1,769	Manufacture of basic metals and fabricated metal products	
การผลิตเครื่องจักรและอุปกรณ์	382	100.0	258	67.5	124	32.5	4,043	1,425	1,425	Manufacture of machinery and equipment	
การผลิตเครื่องจักรสำนักงาน เครื่องทำบัญชี และเครื่องคำนวณ	17	100.0	9	52.9	8	47.1	1,500	465	465	Manufacture of office, accounting and computing machinery	
การผลิตเครื่องจักรและเครื่องอุปกรณ์ไฟฟ้า ซึ่งมีได้จัดประเภทไว้ในที่อื่น	127	100.0	74	58.3	53	41.7	1,658	253	253	Manufacture of electrical machinery and apparatus n.e.c.	
การผลิตอุปกรณ์และเครื่องอุปกรณ์วิทยุ โทรทัศน์และ การสื่อสาร	230	100.0	108	47.1	122	52.9	14,833	3,758	3,758	Manufacture of radio, television and communication equipment and apparatus	
การผลิตอุปกรณ์ที่ใช้ในทางการแพทย์ การวัดความถี่ และอุปกรณ์ที่ใช้ในทางทัศนศาสตร์ นาฬิกา	13	100.0	5	38.5	8	61.5	2,513	7	7	Manufacture of medical, precision and optical instruments, watches and clocks	
การผลิตยานยนต์ รถพ่วง รถกึ่งรถพ่วง และ เครื่องอุปกรณ์การขนส่งอื่น ๆ	436	100.0	266	61.0	170	39.0	2,536	1,178	1,178	Manufacture of motor vehicles, trailers, semi-trailers and other transport equipment	
การผลิตเฟอร์นิเจอร์ รวมทั้งการผลิตซึ่งมีได้จัดประเภทไว้ในที่อื่น	744	100.0	548	73.7	196	26.3	5,414	4,634	4,634	Manufacture of furniture; manufacturing n.e.c.	
การผลิตอุตสาหกรรมการผลิตอื่น ๆ	56	100.0	40	71.1	16	28.9	84	38	38	Manufacture of other manufacturing industries	
การก่อสร้าง	1,586	100.0	1,223	77.1	363	22.9	3,254	1,794	1,794	Construction	
การขนส่งทางบก และตัวแทนธุรกิจการท่องเที่ยว	571	100.0	462	81.0	109	19.0	405	260	260	Other land transport and activities of travel agencies	
โรงพยาบาล	257	100.0	157	61.2	100	38.8	1,198	1,062	1,062	Hospital activities	

ตาราง 6 จำนวนแรงงานความต้องการและขาดแคลนในปี 2551 อันแนกตามกิจกรรมทางเศรษฐกิจ และภาค (ต่อ)

TABLE 6 NUMBER OF LABOUR DEMAND AND LABOUR SHORTAGE IN 2008 BY ECONOMIC ACTIVITY AND REGION (cont'd)

ภาค / กิจกรรมทางเศรษฐกิจ	รวม		ไม่ต้องการ		ต้องการ		จำนวนแรงงานที่		จำนวนแรงงานที่		Region / Economic Activity
	จำนวน	ร้อยละ	จำนวน	ร้อยละ	จำนวน	ร้อยละ	ต้องการทั้งสิ้น	ขาดแคลนทั้งสิ้น	Total number of labour demand (คน/Persons)	Total number of labour shortage (คน/Persons)	
	Number	%	Number	%	Number	%	Yes		(คน/Persons)	(คน/Persons)	
เหนือ	23,837	100.0	19,627	82.3	4,210	17.7			30,714	17,575	Northern
การขยายการบำรุงรักษา และการซ่อมแซมยานยนต์ และรถจักรยานยนต์ รวมทั้งการขยับใต้น้ำมันเชื้อเพลิงรถยนต์	2,501	100.0	1,889	75.5	612	24.5			2,155	690	Sale, maintenance and repair of motor vehicles and motorcycles, retail sale of automotive fuel
การขายส่งและการค้าเพื่อค้าขายหน้า ยกเว้นยานยนต์และรถจักรยานยนต์	1,823	100.0	1,549	84.9	274	15.1			1,120	529	Wholesale trade and commission trade, except of motor vehicles and motorcycles
การขายปลีก ยกเว้นยานยนต์และรถจักรยานยนต์ รวมทั้งการซ่อมแซมของใช้ส่วนบุคคลและของใช้ในครัวเรือน	3,518	100.0	2,704	76.9	814	23.1			3,461	1,867	Retail trade, except of motor vehicles and motorcycles repair of personal and household goods
โรงแรมและภัตตาคาร รวมร้านอาหาร	3,038	100.0	2,310	76.0	728	24.0			2,480	1,417	Hotels and restaurants
กิจกรรมด้านอสังหาริมทรัพย์	257	100.0	241	93.6	17	6.4			86	6	Real estate activities
กิจกรรมด้านคอมพิวเตอร์และกิจการที่เกี่ยวเนื่อง	61	100.0	47	76.4	14	23.6			33	31	Computer and related activities
การให้ใช้เครื่องจักรและอุปกรณ์ โดยไม่มีผู้ควบคุม	705	100.0	569	80.7	136	19.3			1,135	361	Renting of machinery and equipment without operator, research and development and other activities
การวิจัย และการพัฒนาและกิจการด้านธุรกิจอื่น ๆ	1,058	100.0	989	93.5	69	6.5			550	254	Recreational and other service activities
การผลิตอาหาร เครื่องดื่ม และยาสูบ	2,582	100.0	2,207	85.5	375	14.5			6,470	2,833	Manufacture of food, beverages and tobacco
การผลิตสิ่งทอ เครื่องแต่งกาย ผลิตภัณฑ์หนังสัตว์	1,521	100.0	1,347	88.6	174	11.4			5,522	4,524	Manufacture of textiles, wearing apparel, leather products

ตาราง 6 จำนวนแรงงานความต้องการและขาดแคลนในปี 2551 จำแนกตามกิจกรรมทางเศรษฐกิจ และภาค (ต่อ)

TABLE 6 NUMBER OF LABOUR DEMAND AND LABOUR SHORTAGE IN 2008 BY ECONOMIC ACTIVITY AND REGION (cont'd)

ภาค / กิจกรรมทางเศรษฐกิจ	รวม		ไม่ต้องการ		ต้องการ		จำนวนแรงงานที่		จำนวนแรงงานที่		Region / Economic Activity
	Total		No		Yes		ขาดแคลนทั้งสิ้น		ขาดแคลนทั้งสิ้น		
	จำนวน Number	ร้อยละ %	จำนวน Number	ร้อยละ %	จำนวน Number	ร้อยละ %	Total number of labour demand (คน/Persons)	Total number of labour shortage (คน/Persons)			
การผลิตไม้และผลิตภัณฑ์จากไม้	933	100.0	893	95.7	40	4.3	300	157	Manufacture of wood and products of wood		
การผลิตกระดาษ ผลิตภัณฑ์กระดาษและกระดาษพิมพ์	268	100.0	213	79.3	55	20.7	236	83	Manufacture of paper and paper products, printing		
การผลิตเคมีภัณฑ์ และผลิตภัณฑ์เคมี	238	100.0	217	91.4	21	8.6	46	46	Manufacture of chemicals and chemical products		
การผลิตผลิตภัณฑ์ยาง และพลาสติก	49	100.0	35	72.1	14	27.9	84	57	Manufacture of rubber and plastic products		
การผลิตผลิตภัณฑ์จากแร่โลหะ	1,093	100.0	896	82.0	197	18.0	1,241	871	Manufacture of other non-metallic mineral products		
การผลิตโลหะขั้นมูลฐาน และโลหะประดิษฐ์	434	100.0	299	69.0	135	31.0	703	345	Manufacture of basic metals and fabricated metal products		
การผลิตเครื่องจักรและอุปกรณ์	67	100.0	48	71.7	19	28.3	114	95	Manufacture of machinery and equipment		
การผลิตเครื่องจักรสำนักงาน เครื่องทำบัญชี และ เครื่องคำนวณ	1	100.0	1	100.0	-	-	-	-	Manufacture of office, accounting and computing machinery		
การผลิตเครื่องจักรและเครื่องอุปกรณ์ไฟฟ้า ซึ่งมีได้ จัดประเภทไว้ในที่อื่น	7	100.0	5	71.4	2	28.6	15	5	Manufacture of electrical machinery and apparatus n.e.c.		
การผลิตอุปกรณ์และเครื่องอุปกรณ์วิทยุ โทรทัศน์และ การสื่อสาร	30	100.0	16	51.9	14	48.1	1,469	1,011	Manufacture of radio, television and communication equipment and apparatus		
การผลิตอุปกรณ์ที่ใช้ในทางการแพทย์ การวัดความถี่ และอุปกรณ์ที่ใช้ในทางทัศนศาสตร์ นาฬิกา	12	100.0	11	91.7	1	8.3	30	-	Manufacture of medical, precision and optical instruments, watches and clocks		
การผลิตยานยนต์ รถพ่วง รถกึ่งรถพ่วง และ เครื่องอุปกรณ์การขนส่งอื่น ๆ	9	100.0	7	77.8	2	22.2	9	9	Manufacture of motor vehicles, trailers, semi-trailers and other transport equipment		

ตาราง 6 จำนวนแรงงานความต้องการและขาดแคลนในปี 2551 จำแนกตามกิจกรรมทางเศรษฐกิจ และภาค (ต่อ)

TABLE 6 NUMBER OF LABOUR DEMAND AND LABOUR SHORTAGE IN 2008 BY ECONOMIC ACTIVITY AND REGION (cont'd)

ภาค / กิจกรรมทางเศรษฐกิจ	รวม		ไม่ต้องการ		ต้องการ		จำนวนแรงงานที่		จำนวนแรงงานที่		Region / Economic Activity
	Total		No		Yes		ขาดแคลนทั้งสิ้น		ขาดแคลนทั้งสิ้น		
	จำนวน Number	ร้อยละ %	จำนวน Number	ร้อยละ %	จำนวน Number	ร้อยละ %	Total number of labour shortage (คน/Persons)	Total number of labour demand (คน/Persons)	Total number of labour shortage (คน/Persons)		
การผลิตเพื่อรีเทล	1,006	100.0	793	78.8	213	21.2	1,560	1,031	1,031	Manufacture of furniture; manufacturing n.e.c.	
จัดประเภทไว้ในที่อื่น											
การผลิตอุตสาหกรรมการผลิตอื่น ๆ	16	100.0	11	68.8	5	31.2	34	32	32	Manufacture of other manufacturing industries	
การก่อสร้าง	1,915	100.0	1,824	95.2	91	4.8	737	629	629	Construction	
การขนส่งทางบก และตัวแทนธุรกิจการท่องเที่ยว	448	100.0	369	82.4	79	17.6	498	277	277	Other land transport and activities of travel agencies	
โรงพยาบาล	247	100.0	138	55.9	109	44.1	627	417	417	Hospital activities	
ตะวันออกเฉียงเหนือ	30,924	100.0	26,111	84.4	4,813	15.6	50,584	33,180	33,180	Northeastern	
การขาย การบำรุงรักษา และการซ่อมแซมยานยนต์ และรถจักรยานยนต์ รวมทั้งการขายปลีก	3,153	100.0	2,470	78.3	683	21.7	2,722	1,340	1,340	Sale, maintenance and repair of motor vehicles and motorcycles, retail sale of automotive fuel	
น้ำมันเชื้อเพลิงรถยนต์											
การขายส่งและการค้าปลีกยานยนต์ และรถจักรยานยนต์	2,021	100.0	1,574	77.9	447	22.1	1,659	948	948	Wholesale trade and commission trade, except of motor vehicles and motorcycles	
การขายปลีก ยานยนต์และรถจักรยานยนต์	5,386	100.0	4,536	84.2	850	15.8	4,873	3,217	3,217	Retail trade, except of motor vehicles and motorcycles	
รวมทั้งการซ่อมแซมของใช้ส่วนบุคคลและของใช้ในครัวเรือน	2,913	100.0	2,090	71.8	823	28.2	3,967	2,363	2,363	repair of personal and household goods	
โรงแรมและภัตตาคาร รับประทานอาหาร	144	100.0	126	87.4	18	12.6	47	28	28	Hotels and restaurants	
กิจกรรมด้านอสังหาริมทรัพย์	43	100.0	37	85.7	6	14.3	20	20	20	Real estate activities	
กิจกรรมด้านคอมพิวเตอร์และกิจการที่เกี่ยวข้อง										Computer and related activities	

ตาราง 6 จำนวนแรงงานความต้องการและขาดแคลนในปี 2551 จำแนกตามกิจกรรมทางเศรษฐกิจ และภาค (ต่อ)

TABLE 6 NUMBER OF LABOUR DEMAND AND LABOUR SHORTAGE IN 2008 BY ECONOMIC ACTIVITY AND REGION (cont'd)

ภาค / กิจกรรมทางเศรษฐกิจ	รวม		ไม่ต้องการ		ต้องการ		จำนวนแรงงานที่		จำนวนแรงงานที่		Region / Economic Activity
	จำนวน Number	ร้อยละ %	จำนวน Number	ร้อยละ %	จำนวน Number	ร้อยละ %	ต้องการทั้ง Total number of labour demand (คน/Persons)	ขาดแคลนทั้ง Total number of labour shortage (คน/Persons)	ต้องการทั้ง Total number of labour demand (คน/Persons)	ขาดแคลนทั้ง Total number of labour shortage (คน/Persons)	
การให้ช่างเครื่องจักรและอุปกรณ์ โดยไม่มีผู้ควบคุม	677	100.0	587	86.7	90	13.3	3,095	1,841	3,095	1,841	Renting of machinery and equipment without operator,
การวิจัย และการพัฒนาและกิจกรรมด้านธุรกิจอื่น ๆ											research and development and other activities
กิจกรรมบันเทิงและการบริการอื่น ๆ	2,086	100.0	1,823	87.4	263	12.6	1,556	705	1,556	705	Recreational and other service activities
การผลิตอาหาร เครื่องดื่ม และยาสูบ	2,353	100.0	2,221	94.4	132	5.6	6,662	5,784	6,662	5,784	Manufacture of food, beverages and tobacco
การผลิตสิ่งทอ เครื่องแต่งกาย ผลิตภัณฑ์หนังสัตว์	4,370	100.0	3,848	88.0	522	12.0	15,170	11,458	15,170	11,458	Manufacture of textiles, wearing apparel, leather products
การผลิตไม้และผลิตภัณฑ์จากไม้	898	100.0	846	94.2	52	5.8	381	84	381	84	Manufacture of wood and products of wood
การผลิตกระดาษ ผลิตภัณฑ์กระดาษ และการพิมพ์	122	100.0	97	79.6	25	20.4	134	107	134	107	Manufacture of paper and paper products, printing
การผลิตเคมีภัณฑ์ และผลิตภัณฑ์เคมี	442	100.0	401	90.6	41	9.4	1,096	1,038	1,096	1,038	Manufacture of chemicals and chemical products
การผลิตผลิตภัณฑ์ยาง และพลาสติก	92	100.0	74	80.4	18	19.6	705	624	705	624	Manufacture of rubber and plastic products
การผลิตผลิตภัณฑ์จากแร่โลหะ	992	100.0	920	92.7	72	7.3	275	143	275	143	Manufacture of other non-metallic mineral products
การผลิตโลหะขั้นมูลฐาน และโลหะประดิษฐ์	483	100.0	392	81.1	91	18.9	355	177	355	177	Manufacture of basic metals and fabricated metal products
การผลิตเครื่องจักรและอุปกรณ์	62	100.0	50	80.6	12	19.4	48	43	48	43	Manufacture of machinery and equipment
การผลิตเครื่องจักรและเครื่องอุปกรณ์ไฟฟ้า ซึ่งมีได้ จัดประเภทไว้ในที่อื่น	6	100.0	1	16.7	5	83.3	32	12	32	12	Manufacture of electrical machinery and apparatus n.e.c.
การผลิตอุปกรณ์และเครื่องอุปกรณ์วิทยุ โทรทัศน์และ การสื่อสาร	33	100.0	11	34.3	22	65.7	3,730	1,338	3,730	1,338	Manufacture of radio, television and communication equipment and apparatus

ตาราง 6 จำนวนแรงงานความต้องการและขาดแคลนในปี 2551 จำแนกตามกิจกรรมทางเศรษฐกิจ และภาค (ต่อ)

TABLE 6 NUMBER OF LABOUR DEMAND AND LABOUR SHORTAGE IN 2008 BY ECONOMIC ACTIVITY AND REGION (cont'd)

ภาค / กิจกรรมทางเศรษฐกิจ	รวม		ไม่ต้องการ		ต้องการ		จำนวนแรงงานที่		จำนวนแรงงานที่		Region / Economic Activity
	จำนวน	ร้อยละ	จำนวน	ร้อยละ	จำนวน	ร้อยละ	ต้องการทั้งคืน	ขาดแคลนทั้งคืน	Total number of	labour shortage	
	Number	%	Number	%	Number	%	(คน/Persons)	(คน/Persons)	(คน/Persons)	(คน/Persons)	
การผลิตอุปกรณ์ที่ใช้ในทางการแพทย์ การวัดความถี่สูง และอุปกรณ์ที่ใช้ในทางทัศนศาสตร์ นาฬิกา	3	100.0	3	100.0	-	-	-	-	-	-	Manufacture of medical, precision and optical instruments, watches and clocks
การผลิตยานยนต์ รถพ่วง รถกึ่งรถพ่วง และเครื่องอุปโภคบริโภค	20	100.0	15	75.0	5	25.0	73	32	32	32	Manufacture of motor vehicles, trailers, semi-trailers and other transport equipment
การผลิตเฟอร์นิเจอร์ รวมทั้งการผลิตสิ่งมีค่าจัดประเภทไว้ในที่อื่น	771	100.0	677	87.8	94	12.2	758	269	269	269	Manufacture of furniture; manufacturing n.e.c.
การผลิตอุตสาหกรรมการผลิตอื่น ๆ	11	100.0	11	100.0	-	-	-	-	-	-	Manufacture of other manufacturing industries
การก่อสร้าง	3,048	100.0	2,726	89.4	322	10.6	1,391	420	420	420	Construction
การขนส่งทางบก และตัวแทนธุรกิจการท่องเที่ยว	454	100.0	381	83.9	73	16.1	507	321	321	321	Other land transport and activities of travel agencies
โรงพยาบาล	341	100.0	194	56.9	147	43.1	1,326	869	869	869	Hospital activities
ใต้	21,412	100.0	16,829	78.6	4,583	21.4	40,990	31,624	31,624	31,624	Southern
การขาย การบำรุงรักษา และการซ่อมแซมยานยนต์ และรถจักรยานยนต์ รวมทั้งการขายปลีก	2,361	100.0	1,654	70.1	707	29.9	2,461	1,951	1,951	1,951	Sale, maintenance and repair of motor vehicles and motorcycles, retail sale of automotive fuel
น้ำมันเชื้อเพลิงรถยนต์	2,244	100.0	1,780	79.3	464	20.7	1,990	1,582	1,582	1,582	Wholesale trade and commission trade, except of motor vehicles and motorcycles
การขายส่งและการค้าปลีกยานยนต์ และรถจักรยานยนต์	3,429	100.0	2,531	73.8	898	26.2	3,990	2,648	2,648	2,648	Retail trade, except of motor vehicles and motorcycles repair of personal and household goods

ตาราง 6 จำนวนแรงงานความต้องการและขาดแคลนในปี 2551 อันแนกตามกิจกรรมทางเศรษฐกิจ และภาค (ต่อ)

TABLE 6 NUMBER OF LABOUR DEMAND AND LABOUR SHORTAGE IN 2008 BY ECONOMIC ACTIVITY AND REGION (cont'd)

ภาค / กิจกรรมทางเศรษฐกิจ	รวม		ไม่ต้องการ		ต้องการ		จำนวนแรงงานที่		จำนวนแรงงานที่		Region / Economic Activity
	Total		No		Yes		ต้องการทั้งสิ้น		ขาดแคลนทั้งสิ้น		
	จำนวน Number	ร้อยละ %	จำนวน Number	ร้อยละ %	จำนวน Number	ร้อยละ %	Total number of labour demand (คน/Persons)	Total number of labour shortage (คน/Persons)			
โรงแรมและภัตตาคาร รวมร้านอาหาร	4,834	100.0	3,865	80.0	969	20.0	13,846	11,729	Hotels and restaurants		
กิจกรรมด้านอสังหาริมทรัพย์	252	100.0	221	87.7	31	12.3	63	44	Real estate activities		
กิจกรรมด้านคอมพิวเตอร์และกิจการที่เกี่ยวข้อง	32	100.0	24	73.7	8	26.3	21	11	Computer and related activities		
การใช้เช่าเครื่องจักรและอุปกรณ์ โดยไม่มีผู้ควบคุม	679	100.0	521	76.8	158	23.2	1,626	1,032	Renting of machinery and equipment without operator, research and development and other activities		
การวิจัย และการพัฒนาและกิจการร่วมด้านธุรกิจอื่น ๆ	1,080	100.0	898	83.1	182	16.9	1,596	804	Recreational and other service activities		
กิจกรรมนันทนาการ และการบริการอื่น ๆ	1,359	100.0	1,184	87.1	175	12.9	6,417	5,336	Manufacture of food, beverages and tobacco		
การผลิตอาหาร เครื่องดื่ม และยาสูบ	391	100.0	352	89.9	39	10.1	164	142	Manufacture of textiles, wearing apparel, leather products		
การผลิตสิ่งทอ เครื่องแต่งกาย ผลิตภัณฑ์หนังสัตว์	479	100.0	356	74.2	123	25.8	1,574	917	Manufacture of wood and products of wood		
การผลิตไม้และผลิตภัณฑ์จากไม้	117	100.0	84	72.0	33	28.0	105	86	Manufacture of paper and paper products, printing		
การผลิตกระดาษ ผลิตภัณฑ์กระดาษ และการพิมพ์	93	100.0	76	81.9	17	18.1	143	83	Manufacture of chemicals and chemical products		
การผลิตเคมีภัณฑ์ และผลิตภัณฑ์เคมี	350	100.0	272	77.7	78	22.3	1,963	1,648	Manufacture of rubber and plastic products		
การผลิตผลิตภัณฑ์ยาง และพลาสติก	631	100.0	500	79.2	131	20.8	1,236	862	Manufacture of other non-metallic mineral products		
การผลิตผลิตภัณฑ์จากแร่โลหะ	382	100.0	318	83.2	64	16.8	278	243	Manufacture of basic metals and fabricated metal products		
การผลิตโลหะขั้นมูลฐาน และโลหะประดิษฐ์	37	100.0	27	72.3	10	27.7	23	21	Manufacture of machinery and equipment		
การผลิตเครื่องจักรและอุปกรณ์	7	100.0	7	100.0	-	-	-	-	Manufacture of electrical machinery and apparatus n.e.c.		

จัดประเภทไว้ก่อน

ตาราง 6 จำนวนแรงงานความต้องการและขาดแคลนในปี 2551 จำแนกตามกิจกรรมทางเศรษฐกิจ และภาค (ต่อ)

TABLE 6 NUMBER OF LABOUR DEMAND AND LABOUR SHORTAGE IN 2008 BY ECONOMIC ACTIVITY AND REGION (cont'd)

ภาค / กิจกรรมทางเศรษฐกิจ	รวม		ไม่ต้องการ		ต้องการ Yes	จำนวนแรงงานที่ ต้องการทั้งสิ้น		จำนวนแรงงานที่ ขาดแคลนทั้งสิ้น		Region / Economic Activity
	จำนวน Number	ร้อยละ %	จำนวน Number	ร้อยละ %		Total number of labour demand (คน/Persons)	Total number of labour shortage (คน/Persons)			
การผลิตอุปกรณ์และเครื่องอุปกรณ์วิทยุ โทรทัศน์และ การสื่อสาร	3	100.0	3	100.0	-	-	-	-	-	Manufacture of radio, television and communication equipment and apparatus
การผลิตอุปกรณ์ที่ใช้ในทางการแพทย์ การวัดความถี่สูง และอุปกรณ์ที่ใช้ในทางทัศนศาสตร์ นาฬิกา	3	100.0	2	66.7	1	33.3	1	1	1	Manufacture of medical, precision and optical instruments, watches and clocks
การผลิตยานยนต์ รถพ่วง รถกึ่งรถพ่วง และ เครื่องอุปกรณ์การขนส่งอื่น ๆ	47	100.0	45	95.7	2	4.3	25	25	25	Manufacture of motor vehicles, trailers, semi-trailers and other transport equipment
การผลิตเฟอร์นิเจอร์ รวมทั้งการผลิต ซึ่งมีได้ จัดประเภทไว้ในที่อื่น	283	100.0	222	78.4	61	21.6	344	241	241	Manufacture of furniture; manufacturing n.e.c.
การผลิตอุตสาหกรรมการผลิตอื่น ๆ	3	100.0	3	100.0	-	-	-	-	-	Manufacture of other manufacturing industries
การก่อสร้าง	1,451	100.0	1,209	83.3	242	16.7	1,454	940	940	Construction
การขนส่งทางบก และตัวแทนธุรกิจการท่องเที่ยว โรงพยาบาล	681	100.0	563	82.7	118	17.3	755	593	593	Other land transport and activities of travel agencies Hospital activities
	184	100.0	113	61.5	71	38.5	915	684	684	

ตาราง 7 จำนวนและร้อยละของแรงงานที่ต้องการในปี 2551 จำแนกตามประเภทอาชีพ กิจกรรมทางเศรษฐกิจ และภาค

TABLE 7 NUMBER AND PERCENTAGE OF LABOUR DEMAND IN 2008 BY OCCUPATIONS, ECONOMIC ACTIVITY AND REGION

ภาค / กิจกรรมทางเศรษฐกิจ	รวม		ผู้บริหาร/ผู้จัดการ Senior Executives and Managers		ผู้ประกอบวิชาชีพ ด้านต่าง ๆ Professionals		ช่างเทคนิคและ ผู้ปฏิบัติงานด้าน เทคนิค Technicians and Associate Professionals		เสมียน/ เจ้าหน้าที่สำนักงาน Clerk		พนักงานบริการ/ พนักงานขาย Service Workers and Shop and Market Sales Workers		ผู้ปฏิบัติงานฝีมือ ด้านการเกษตร และประมง Skilled Agricultural and Fishery Workers		ผู้ปฏิบัติงาน โดยฝีมือ ในธุรกิจต่าง ๆ Craft and Related Trades Workers		ผู้ปฏิบัติงาน ในโรงงาน Stationary-Plant and Related Operators		พนักงาน/ คนงานทั่วไป Elementary Occupations		จำนวน : คน / Number : persons
	จำนวน Number	ร้อยละ %	จำนวน Number	ร้อยละ %	จำนวน Number	ร้อยละ %	จำนวน Number	ร้อยละ %	จำนวน Number	ร้อยละ %	จำนวน Number	ร้อยละ %	จำนวน Number	ร้อยละ %	จำนวน Number	ร้อยละ %	จำนวน Number	ร้อยละ %	จำนวน Number	ร้อยละ %	
	395,567	100.0	2,830	0.7	17,466	4.4	38,109	9.6	22,305	5.6	50,582	12.8	1,122	0.3	86,194	21.8	113,588	28.8	63,372	16.0	
Whole Kingdom	17,143	100.0	123	0.7	343	2.0	1,867	10.9	2,224	13.0	4,464	26.0	-	-	7,251	42.3	188	1.1	682	4.0	
ภาคเกษตรกรรมและปศุสัตว์	23,139	100.0	288	1.2	1,217	5.3	7,827	33.8	2,815	12.2	3,029	13.1	513	2.2	2,347	10.1	1,100	4.8	4,003	17.3	
การเกษตรกรรมและปศุสัตว์	30,115	100.0	310	1.0	1,175	3.9	3,763	12.5	3,912	13.0	13,814	45.9	204	0.7	2,637	8.7	1,081	3.6	3,219	10.7	
การประมง	37,211	100.0	875	2.4	636	1.7	3,534	9.5	6,086	16.4	16,718	44.9	6	--	932	2.5	521	1.4	7,902	21.2	
การประมงและปศุสัตว์	4,279	100.0	117	2.7	157	3.7	466	10.9	285	6.7	2,644	61.8	10	0.2	196	4.6	13	0.3	391	9.1	
การประมง	2,524	100.0	24	0.9	782	31.0	326	12.9	106	4.2	40	1.6	-	-	227	9.0	-	-	1,020	40.4	
การประมงและปศุสัตว์	28,400	100.0	63	0.2	1,303	4.6	1,589	5.6	713	2.5	4,838	17.0	40	0.2	606	2.1	1,849	6.5	17,399	61.3	
การประมง	7,247	100.0	78	1.1	925	12.8	3,554	49.0	434	6.0	1,247	17.2	18	0.2	193	2.7	81	1.1	716	9.9	
การประมงและปศุสัตว์	56,328	100.0	123	0.2	383	0.7	1,337	2.4	674	1.2	345	0.6	201	0.4	12,752	22.6	32,948	58.5	7,565	13.4	
การประมง	57,799	100.0	110	0.2	1,138	2.0	1,349	2.3	604	1.0	151	0.3	7	--	32,766	56.7	20,617	35.7	1,057	1.8	
การประมงและปศุสัตว์	3,711	100.0	-	-	45	1.2	38	1.0	53	1.4	15	0.4	40	1.1	1,144	30.8	681	18.4	1,695	45.7	
การประมง	5,289	100.0	41	0.8	349	6.6	503	9.5	395	7.5	228	4.3	-	-	1,294	24.4	2,063	39.0	417	7.9	
การประมงและปศุสัตว์	7,460	100.0	46	0.6	400	5.4	705	9.4	166	2.2	145	1.9	57	0.8	438	5.9	3,726	50.0	1,776	23.8	
การประมง	11,989	100.0	184	1.5	176	1.5	635	5.3	361	3.0	270	2.2	-	-	943	7.9	5,862	48.9	3,556	29.7	

ตาราง 7 จำนวนและร้อยละของแรงงานที่ต้องการในปี 2551 จำแนกตามประเภทอาชีพ กิจกรรมทางเศรษฐกิจ และภาค (ต่อ)

TABLE 7 NUMBER AND PERCENTAGE OF LABOUR DEMAND IN 2008 BY OCCUPATIONS, ECONOMIC ACTIVITY AND REGION (cont'd)

จำนวน : คน / Number : persons

ภาค / กิจกรรมทางเศรษฐกิจ	รวม		ผู้บริหาร/ผู้จัดการ Senior Executives and Managers		ผู้ประกอบวิชาชีพ Professionals		ช่างเทคนิคและ ผู้ปฏิบัติงานด้านเทคนิค Technicians and Associate Professionals		เสมียน/ เจ้าหน้าที่สำนักงาน Clerk		พนักงานบริการ/ พนักงานขาย Service Workers and Shop and Market Sales Workers		ผู้ปฏิบัติงานที่มี ด้านเกษตรกรรม และประมง Skilled Agricultural and Fishery Workers		ผู้ปฏิบัติงาน โดยฝีมือ ในธุรกิจต่าง ๆ Craft and Related Trades Workers		ผู้ปฏิบัติงาน ในโรงงาน and Related Operators		พนักงาน/ งานทั่วไป Elementary Occupations		ภูมิภาค / Economic Activity
	จำนวน Number	ร้อยละ %	จำนวน Number	ร้อยละ %	จำนวน Number	ร้อยละ %	จำนวน Number	ร้อยละ %	จำนวน Number	ร้อยละ %	จำนวน Number	ร้อยละ %	จำนวน Number	ร้อยละ %	จำนวน Number	ร้อยละ %	จำนวน Number	ร้อยละ %	จำนวน Number	ร้อยละ %	
การผลิตผลิตภัณฑ์จากแร่โลหะ	6,910	100.0	7	0.1	149	2.1	322	4.7	172	2.5	273	4.0	-	-	2,711	39.2	1,235	17.9	2,041	29.5	Manufacture of other non-metallic mineral products
การผลิตโลหะขั้นมูลฐาน และโลหะประดิษฐ์	12,828	100.0	16	0.1	420	3.3	1,478	11.5	494	3.9	180	1.4	-	-	5,543	43.2	3,416	26.6	1,280	10.0	Manufacture of basic metals and fabricated metal products
การผลิตเครื่องจักรและอุปกรณ์	6,561	100.0	57	0.9	230	3.5	1,610	24.5	185	2.8	292	4.4	-	-	909	13.9	3,229	49.2	49	0.8	Manufacture of machinery and equipment
การผลิตเครื่องจักรสำนักงาน เครื่องทำบัญชี และเครื่องคำนวณ	1,699	100.0	40	2.3	49	2.9	30	1.8	5	0.3	6	0.3	-	-	11	0.7	1,098	64.6	460	27.1	Manufacture of office, accounting and computing machinery
การผลิตเครื่องจักรและเครื่องมือไฟฟ้า ซึ่งมีได้จัดประเภทไว้ในที่อื่น	3,332	100.0	7	0.2	184	5.5	146	4.4	49	1.5	26	0.8	-	-	270	8.1	991	29.7	1,660	49.8	Manufacture of electrical machinery and apparatus n.e.c.
การผลิตอุปกรณ์และเครื่องมือวิทยุ โทรทัศน์และภาสสื่อสาร	25,909	100.0	202	0.8	1,526	5.9	3,959	15.3	125	0.5	85	0.3	-	-	509	2.0	17,338	66.9	2,166	8.3	Manufacture of radio, television and communication equipment and apparatus
การผลิตอุปกรณ์ที่ใช้ในทางการแพทย์ การวัดความถี่และอุปกรณ์ที่ใช้ในทางทัศนศาสตร์ นานาฬิกา	3,340	100.0	4	0.1	24	0.7	48	1.4	18	0.5	3	0.1	-	-	189	5.7	3,027	90.7	26	0.8	Manufacture of medical, precision and optical instruments, watches and clocks
การผลิตยานยนต์ รถบรรทุก รถจักรยานยนต์ และเครื่องอุปโภคบริโภคอื่น ๆ	6,550	100.0	37	0.6	384	5.9	400	6.1	133	2.0	21	0.3	-	-	1,514	23.1	3,889	59.4	172	2.6	Manufacture of motor vehicles, trailers, semi-trailers and other transport equipment
การผลิตเฟอร์นิเจอร์ รวมทั้งการผลิต ซึ่งมีได้จัดประเภทไว้ในที่อื่น	12,014	100.0	18	0.1	150	1.3	522	4.3	196	1.6	132	1.1	-	-	4,824	40.2	5,640	47.0	531	4.4	Manufacture of furniture; manufacturing n.e.c.
การผลิตอุตสาหกรรมการผลิตอื่น ๆ	238	100.0	4	1.7	23	9.5	43	17.9	11	4.4	4	1.7	-	-	31	13.0	87	36.6	36	15.2	Manufacture of other manufacturing industries
การก่อสร้าง	12,410	100.0	7	0.1	1,809	14.6	914	7.4	672	5.4	144	1.2	18	0.1	5,527	44.5	543	4.4	2,775	22.3	Construction
การขนส่งทางบก และตัวแทนธุรกิจการท่องเที่ยว	5,624	100.0	40	0.7	219	3.9	196	3.5	1,112	19.8	972	17.3	2	--	296	5.3	2,310	41.0	479	8.5	Other land transport and activities of travel agencies
โรงพยาบาล	5,517	100.0	12	0.2	3,268	59.2	948	17.2	303	5.5	497	9.0	5	0.1	135	2.4	53	1.0	298	5.4	Hospital activities

ตาราง 7 จำนวนและร้อยละของแรงงานที่ต้องการในปี 2551 จำแนกตามประเภทอาชีพ กิจกรรมทางเศรษฐกิจ และภาค (ต่อ)

TABLE 7 NUMBER AND PERCENTAGE OF LABOUR DEMAND IN 2008 BY OCCUPATIONS, ECONOMIC ACTIVITY AND REGION (cont'd)

จำนวน : คน / Number : persons

ภาค / กิจกรรมทางเศรษฐกิจ	รวม		ผู้บริหาร/ผู้จัดการ Senior Executives and Managers		ผู้ประกอบวิชาชีพ ด้านต่าง ๆ Professionals		ช่างเทคนิคและ ผู้ปฏิบัติงานด้าน เทคนิค Technicians and Associate Professionals		เสมียน/ เจ้าหน้าที่สำนักงาน Clerk		พนักงานบริการ/ พนักงานขาย Service Workers and Shop and Market Sales Workers		ผู้ปฏิบัติงานฝีมือ ด้านเกษตรกรรม และประมง Skilled Agricultural and Fishery Workers		ผู้ปฏิบัติงาน โดยฝีมือ ในธุรกิจต่าง ๆ Craft and Related Trades Workers		ผู้ปฏิบัติงาน ในโรงงาน Stationary-Plant and Related Operators		พนักงาน/ คนงานทั่วไป Elementary Occupations		Region / Economic Activity
	จำนวน Number	ร้อยละ %	จำนวน Number	ร้อยละ %	จำนวน Number	ร้อยละ %	จำนวน Number	ร้อยละ %	จำนวน Number	ร้อยละ %	จำนวน Number	ร้อยละ %	จำนวน Number	ร้อยละ %	จำนวน Number	ร้อยละ %	จำนวน Number	ร้อยละ %	จำนวน Number	ร้อยละ %	
กรุงเทพมหานคร	87,491	100.0	568	0.7	6,658	7.6	12,308	14.1	8,754	10.0	18,560	21.1	-	-	24,302	27.8	8,721	10.0	7,620	8.7	Bangkok
การทาส การบำรุงรักษา และการซ่อมแซม ยานยนต์และรถจักรยานยนต์ รวมทั้ง การขายน้ำมันเชื้อเพลิงรถยนต์	4,759	100.0	10	0.2	23	0.5	377	7.9	1,407	29.6	833	17.5	-	-	1,781	37.4	23	0.5	307	6.4	Sale, maintenance and repair of motor vehicles and motorcycles, retail sale of automotive fuel
การขุดสัสมและการสกัดทองคำขนานหน้า ขนานยนต์และรถจักรยานยนต์	13,138	100.0	93	0.7	892	6.8	6,003	45.7	2,202	16.8	1,657	12.6	-	-	1,572	12.0	150	1.1	568	4.3	Wholesale trade and commission trade, except of motor vehicles and motorcycles
การขุดถ่านหิน ถ่านหินอ่อน และ รถจักรยานยนต์ รวมทั้งการซ่อมแซม ของใช้ส่วนบุคคลและของใช้ในชีวิตประจำวัน	8,317	100.0	172	2.1	770	9.2	516	6.2	1,727	20.8	3,555	42.7	-	-	697	8.4	454	5.5	426	5.1	Retail trade, except of motor vehicles and motorcycles repair of personal and household goods
โรงแรมและภัตตาคาร รวมร้านอาหาร กิจกรรมด้านอสังหาริมทรัพย์	7,206	100.0	10	0.1	17	0.2	220	3.1	596	8.3	4,660	64.7	-	-	507	7.0	195	2.7	1,001	13.9	Hotels and restaurants
กิจกรรมด้านคอมพิวเตอร์และกิจการ ที่เกี่ยวเนื่อง	3,744	100.0	115	3.1	126	3.4	390	10.4	194	5.2	2,607	69.6	-	-	129	3.4	-	-	183	4.9	Real estate activities
กิจกรรมด้านคอมพิวเตอร์และกิจการ ที่เกี่ยวข้อง	1,286	100.0	11	0.8	747	58.1	185	14.4	104	8.1	19	1.5	-	-	210	16.3	-	-	10	0.8	Computer and related activities
การให้เช่าเครื่องจักรและอุปกรณ์ โดย ไม่มีผู้ควบคุม การวิจัยและการพัฒนา และกิจการทางด้านธุรกิจอื่น ๆ	8,546	100.0	56	0.7	1,129	13.2	854	10.0	595	7.0	2,746	32.1	-	-	300	3.5	109	1.3	2,755	32.2	Renting of machinery and equipment without operator, research and development and other activities
กิจกรรมนันทนาการ และการบริการอื่น ๆ	1,531	100.0	26	1.7	26	1.7	609	39.8	158	10.3	622	40.6	-	-	7	0.5	-	-	83	5.4	Recreational and other service activities
การผลิตอาหาร เครื่องดื่ม และยาสูบ	1,048	100.0	-	-	22	2.1	55	5.2	63	6.0	15	1.4	-	-	434	41.4	305	29.1	155	14.8	Manufacture of food, beverages and tobacco
การผลิตสิ่งทอ เครื่องแต่งกาย ผลิตภัณฑ์ หนังสัตว์	16,003	100.0	-	-	15	0.1	433	2.7	83	0.5	61	0.4	-	-	13,359	83.5	2,051	12.8	-	-	Manufacture of textiles, wearing apparel, leather products
การผลิตไม้และผลิตภัณฑ์จากไม้	87	100.0	-	-	-	-	-	-	-	-	8	9.2	-	-	-	-	-	-	79	90.8	Manufacture of wood and products of wood
การผลิตกระดาษ ผลิตภัณฑ์กระดาษ และการพิมพ์	2,233	100.0	13	0.6	170	7.6	356	15.9	217	9.7	188	8.4	-	-	356	16.0	820	36.7	114	5.1	Manufacture of paper and paper products, printing
การผลิตเคมีภัณฑ์และผลิตภัณฑ์เคมี	1,895	100.0	6	0.3	153	8.1	287	15.2	36	1.9	122	6.4	-	-	103	5.4	715	37.7	473	25.0	Manufacture of chemicals and chemical products
การผลิตผลิตภัณฑ์ยาง และพลาสติก	1,743	100.0	-	-	50	2.9	60	3.4	5	0.3	260	14.9	-	-	312	17.9	670	38.4	387	22.2	Manufacture of rubber and plastic products

ตาราง 7 จำนวนและร้อยละของแรงงานที่ต้องการในปี 2551 จำแนกตามประเภทอาชีพ กิจกรรมทางเศรษฐกิจ และภาค (ต่อ)

TABLE 7 NUMBER AND PERCENTAGE OF LABOUR DEMAND IN 2008 BY OCCUPATIONS, ECONOMIC ACTIVITY AND REGION (cont'd)

จำนวน : คน / Number : persons

ภาค / กิจกรรมทางเศรษฐกิจ	รวม		ผู้บริหาร/ผู้จัดการ Senior Executives and Managers		ผู้ประกอบวิชาชีพ Professions		ช่างเทคนิคและผู้ปฏิบัติงานด้านเทคนิค Technicians and Associate Professionals		เสมียน/เจ้าหน้าที่สำนักงาน Clerk		พนักงานขาย Service Workers and Shop and Market Sales Workers		ผู้ปฏิบัติงานฝีมือด้านเกษตรกรรมและประมง Skilled Agricultural and Fishery Workers		ผู้ปฏิบัติงานในครัวเรือนต่าง ๆ Craft and Related Trades Workers		ผู้ปฏิบัติงานในโรงงาน Stationary-Plant and Related Operators		พนักงาน/คนงานทั่วไป Elementary Occupations		ภูมิภาค / Economic Activity
	จำนวน Number	ร้อยละ %	จำนวน Number	ร้อยละ %	จำนวน Number	ร้อยละ %	จำนวน Number	ร้อยละ %	จำนวน Number	ร้อยละ %	จำนวน Number	ร้อยละ %	จำนวน Number	ร้อยละ %	จำนวน Number	ร้อยละ %	จำนวน Number	ร้อยละ %	จำนวน Number	ร้อยละ %	
การผลิตผลิตภัณฑ์จากแร่โลหะ	858	100.0	-	-	34	4.0	59	6.9	44	5.1	234	27.2	-	-	284	33.1	28	3.3	175	20.4	Manufacture of other non-metallic mineral products
การผลิตโลหะขั้นมูลฐาน และโลหะประดิษฐ์	2,247	100.0	-	-	-	-	715	31.8	26	1.1	41	1.9	-	-	1,413	62.9	14	0.6	38	1.7	Manufacture of basic metals and fabricated metal products
การผลิตเครื่องจักรและอุปกรณ์	822	100.0	38	4.6	40	4.9	61	7.5	39	4.7	178	21.6	-	-	133	16.2	333	40.5	-	-	Manufacture of machinery and equipment
การผลิตเครื่องจักรสำนักงาน เครื่องทำบัญชี และเครื่องคำนวณ	8	100.0	-	-	6	75.0	-	-	2	25.0	-	-	-	-	-	-	-	-	-	-	Manufacture of office, accounting and computing machinery
การผลิตเครื่องจักรและอุปกรณ์ไฟฟ้า ซึ่งมีได้จัดประเภทไว้ในที่อื่น	210	100.0	-	-	2	0.9	59	27.8	14	6.6	15	7.1	-	-	60	28.3	46	21.7	16	7.6	Manufacture of electrical machinery and apparatus n.e.c.
การผลิตอุปกรณ์และเครื่องอุปโภคบริโภค โทรทัศน์และภาครสื่อสาร	339	100.0	-	-	109	32.0	91	26.8	24	7.0	25	7.4	-	-	73	21.5	18	5.3	-	-	Manufacture of radio, television and communication equipment and apparatus
การผลิตอุปกรณ์ที่ใช้ในทางการแพทย์ การวัดความถี่และอุปกรณ์ที่ใช้ในทางทัศนศาสตร์ นาฬิกา	256	100.0	-	-	15	5.9	31	12.1	3	1.2	-	-	-	-	79	30.8	117	45.7	11	4.3	Manufacture of medical, precision and optical instruments, watches and clocks
การผลิตยานยนต์ รถบรรทุก รถจักรยานยนต์ และเครื่องอุปโภคบริโภคขนส่งอื่นๆ	1,442	100.0	10	0.7	79	5.5	73	5.1	69	4.8	2	0.1	-	-	72	5.0	1,127	78.2	9	0.6	Manufacture of motor vehicles, trailers, semi-trailers and other transport equipment
การผลิตเฟอร์นิเจอร์ รวมทั้งการผลิต ซึ่งมีได้จัดประเภทไว้ในที่อื่น	1,988	100.0	-	-	57	2.9	87	4.4	92	4.6	47	2.4	-	-	1,316	66.2	380	19.1	8	0.4	Manufacture of furniture; manufacturing n.e.c.
การผลิตอุตสาหกรรมการผลิตอื่นๆ	3	100.0	-	-	-	-	-	-	3	100.0	-	-	-	-	-	-	-	-	-	-	Manufacture of other manufacturing industries
การก่อสร้าง	4,518	100.0	-	-	1,529	33.8	631	14.0	367	8.1	135	3.0	-	-	1,047	23.2	113	2.5	695	15.4	Construction
การขนส่งทางบก และตัวแทนธุรกิจ การท่องเที่ยว	2,414	100.0	3	0.1	130	5.4	37	1.5	631	26.1	432	17.9	-	-	38	1.6	1,048	43.4	95	4.0	Other land transport and activities of travel agencies
โรงพยาบาล	853	100.0	5	0.6	517	60.6	119	14.0	52	6.1	99	11.6	-	-	20	2.4	5	0.6	35	4.1	Hospital activities

ตาราง 7 จำนวนและร้อยละของแรงงานที่ต้องการในปี 2551 จำแนกตามประเภทอาชีพ กิจกรรมทางเศรษฐกิจ และภาค (ต่อ)

TABLE 7 NUMBER AND PERCENTAGE OF LABOUR DEMAND IN 2008 BY OCCUPATIONS, ECONOMIC ACTIVITY AND REGION (cont'd)

ภาค / กิจกรรมทางเศรษฐกิจ	รวม		ผู้บริหาร/ผู้จัดการ Senior Executives and Managers		ผู้ประกอบวิชาชีพ Professions		ช่างเทคนิคและ ผู้ปฏิบัติงานด้านเทคนิค Technicians and Associate Professionals		เสมียน/ เจ้าหน้าที่สำนักงาน Clerk		พนักงานขาย Service Workers and Shop and Market Sales Workers		ผู้ปฏิบัติงานฝีมือ ด้านการเกษตร และประมง Skilled Agricultural and Fishery Workers		ผู้ปฏิบัติงาน โดยฝีมือ ในธุรกิจต่าง ๆ Craft and Related Trades Workers		ผู้ปฏิบัติงาน ในโรงงาน Stationary-Plant and Related Operators		พนักงาน/ คนงานทั่วไป Elementary Occupations		จำนวน : คน / Number : persons
	จำนวน	ร้อยละ	จำนวน	ร้อยละ	จำนวน	ร้อยละ	จำนวน	ร้อยละ	จำนวน	ร้อยละ	จำนวน	ร้อยละ	จำนวน	ร้อยละ	จำนวน	ร้อยละ	จำนวน	ร้อยละ	จำนวน	ร้อยละ	
	Number	%	Number	%	Number	%	Number	%	Number	%	Number	%	Number	%	Number	%	Number	%	Number	%	
ปริมาณ	79,269	100.0	435	0.6	1,773	2.2	3,602	4.5	2,616	3.3	4,368	5.5	669	0.9	12,454	15.7	41,245	52.0	12,108	15.3	Vicinity
การทาสี การบำรุงรักษา และการซ่อมแซมยานยนต์และรถจักรยานยนต์ รวมทั้งการขายน้ำมันเชื้อเพลิงรถยนต์	1,815	100.0	26	1.4	1	0.1	219	12.1	150	8.3	514	28.3	-	-	832	45.9	46	2.5	26	1.4	Sale, maintenance and repair of motor vehicles and motorcycles, retail sale of automotive fuel
การขายปลีก ยานยนต์และรถจักรยานยนต์	2,888	100.0	21	0.7	120	4.2	144	5.0	98	3.4	245	8.5	513	17.8	502	17.4	192	6.6	1,052	36.4	Wholesale trade and commission trade, except of motor vehicles and motorcycles
การขายปลีก ยานยนต์และรถจักรยานยนต์ และรถจักรยานยนต์	2,973	100.0	23	0.8	43	1.4	76	2.6	278	9.3	1,466	49.3	-	-	413	13.9	189	6.3	486	16.4	Retail trade, except of motor vehicles and motorcycles repair of personal and household goods
รถจักรยานยนต์ รวมทั้งการซ่อมแซมของใช้ส่วนบุคคลและของใช้ในครัวเรือน	1,670	100.0	7	0.4	40	2.4	75	4.5	123	7.4	1,061	63.5	-	-	25	1.5	15	0.9	324	19.4	Hotels and restaurants
โรงแรมและภัตตาคาร รวมร้านอาหาร กิจกรรมด้านอสังหาริมทรัพย์	95	100.0	-	-	-	-	-	-	9	9.5	-	-	5	5.5	14	15.0	-	-	67	70.0	Real estate activities
กิจกรรมด้านคอมพิวเตอร์และกิจการที่เกี่ยวเนื่อง	139	100.0	6	4.3	12	8.7	121	87.0	-	-	-	-	-	-	-	-	-	-	-	-	Computer and related activities
การให้เช่าเครื่องจักรและอุปกรณ์ โดยไม่มีผู้ควบคุม การวิจัยและการพัฒนา และกิจกรรมด้านธุรกิจอื่น ๆ	7,234	100.0	-	-	74	1.0	97	1.3	18	0.3	292	4.0	-	-	85	1.2	1,620	22.4	5,049	69.8	Renting of machinery and equipment without operator, research and development and other activities
กิจกรรมนันทนาการ และการบริการอื่น ๆ	584	100.0	31	5.3	5	0.9	309	52.8	41	7.0	31	5.4	-	-	55	9.3	10	1.7	103	17.6	Recreational and other service activities
การผลิตอาหาร เครื่องดื่ม และยาสูบ	19,637	100.0	31	0.2	27	0.1	262	1.3	337	1.7	177	0.9	151	0.8	3,763	19.2	13,720	69.9	1,169	5.9	Manufacture of food, beverages and tobacco
การผลิตสิ่งทอ เครื่องแต่งกาย ผลิตภัณฑ์หนังสัตว์	11,958	100.0	13	0.1	94	0.8	265	2.2	274	2.3	7	0.1	-	-	652	5.4	10,018	83.8	634	5.3	Manufacture of textiles, wearing apparel, leather products
การผลิตไม้และผลิตภัณฑ์จากไม้	269	100.0	-	-	6	2.1	13	5.0	14	5.0	3	1.2	-	-	70	26.2	137	50.7	26	9.8	Manufacture of wood and products of wood
การผลิตกระดาษ ผลิตภัณฑ์กระดาษ และการพิมพ์	907	100.0	24	2.7	53	5.8	54	6.0	124	13.6	-	-	-	-	117	12.9	424	46.7	112	12.3	Manufacture of paper and paper products, printing
การผลิตเคมีภัณฑ์และผลิตภัณฑ์เคมี	1,455	100.0	29	2.0	82	5.6	137	9.4	93	6.4	10	0.7	-	-	162	11.1	798	54.8	145	10.0	Manufacture of chemicals and chemical products
การผลิตผลิตภัณฑ์ยาง และพลาสติก	3,979	100.0	174	4.4	50	1.3	337	8.5	310	7.8	10	0.2	-	-	214	5.4	2,528	63.5	356	8.9	Manufacture of rubber and plastic products

ตาราง 7 จำนวนและร้อยละของแรงงานที่ต้องการในปี 2551 จำแนกตามประเภทอาชีพ กิจกรรมทางเศรษฐกิจ และภาค (ต่อ)

TABLE 7 NUMBER AND PERCENTAGE OF LABOUR DEMAND IN 2008 BY OCCUPATIONS, ECONOMIC ACTIVITY AND REGION (cont'd)

จำนวน : คน / Number : persons

ภาค / กิจกรรมทางเศรษฐกิจ	รวม		ผู้บริหาร/ผู้จัดการ Senior Executives and Managers		ผู้ประกอบวิชาชีพ Professionals		ช่างเทคนิคและ ผู้ปฏิบัติงานด้านเทคนิค Technicians and Associate Professionals		เสมียน/ เจ้าหน้าที่สำนักงาน Clerk		พนักงานบริการ/ พนักงานขาย Service Workers and Shop and Market Sales Workers		ผู้ปฏิบัติงานฝีมือ ด้านเกษตรกรรม และประมง Skilled Agricultural and Fishery Workers		ผู้ปฏิบัติงาน โดยฝีมือ ในธุรกิจต่าง ๆ Craft and Related Trades Workers		ผู้ปฏิบัติงาน ในโรงงาน Stationary-Plant and Related Operators		พนักงาน/ งานทั่วไป Elementary Occupations		Region / Economic Activity
	จำนวน Number	ร้อยละ %	จำนวน Number	ร้อยละ %	จำนวน Number	ร้อยละ %	จำนวน Number	ร้อยละ %	จำนวน Number	ร้อยละ %	จำนวน Number	ร้อยละ %	จำนวน Number	ร้อยละ %	จำนวน Number	ร้อยละ %	จำนวน Number	ร้อยละ %	จำนวน Number	ร้อยละ %	
การผลิตผลิตภัณฑ์จากแร่โลหะ	1,073	100.0	-	-	37	3.5	35	3.3	24	2.2	5	0.5	-	-	365	34.0	578	53.9	28	2.6	Manufacture of other non-metallic mineral products
การผลิตโลหะขั้นมูลฐาน และโลหะประดิษฐ์	6,163	100.0	2	--	228	3.7	438	7.1	429	7.0	122	2.0	-	-	2,046	33.2	2,152	34.9	747	12.1	Manufacture of basic metals and fabricated metal products
การผลิตเครื่องจักรและอุปกรณ์	1,511	100.0	13	0.8	74	4.9	167	11.1	37	2.4	91	6.0	-	-	395	26.2	693	45.9	41	2.7	Manufacture of machinery and equipment
การผลิตเครื่องจักรสำนักงาน เครื่องทำบัญชี และเครื่องคำนวณ	191	100.0	-	-	10	5.2	4	2.1	3	1.6	6	3.2	-	-	10	5.2	98	51.3	60	31.4	Manufacture of office, accounting and computing machinery
การผลิตเครื่องจักรและอุปกรณ์ไฟฟ้า ซึ่งมีได้จัดประเภทไว้ในที่อื่น	1,418	100.0	1	0.1	75	5.3	50	3.5	35	2.5	11	0.8	-	-	143	10.1	364	25.7	739	52.0	Manufacture of electrical machinery and apparatus n.e.c.
การผลิตอุปกรณ์และเครื่องอุปโภคบริโภค โทรทัศน์และภาชนะสื่อสาร	5,539	100.0	3	0.1	155	2.8	56	1.0	8	0.1	-	-	-	-	111	2.0	4,678	84.5	528	9.5	Manufacture of radio, television and communication equipment and apparatus
การผลิตอุปกรณ์ที่ใช้ในทางแพทย์ การวัดความถี่และอุปกรณ์ที่ใช้ในทางทัศนศาสตร์ นาฬิกา	540	100.0	3	0.6	8	1.5	16	3.0	14	2.5	3	0.6	-	-	81	14.9	400	74.1	15	2.8	Manufacture of medical, precision and optical instruments, watches and clocks
การผลิตยานยนต์ รถจักรยานยนต์ รถจักรยาน และเครื่องอุปโภคบริโภคต่าง ๆ	2,465	100.0	6	0.2	121	4.9	135	5.5	26	1.1	4	0.2	-	-	1,066	43.2	1,059	43.0	48	1.9	Manufacture of motor vehicles, trailers, semi-trailers and other transport equipment
การผลิตเฟอร์นิเจอร์ รวมทั้งการผลิต ซึ่งมีได้จัดประเภทไว้ในที่อื่น	1,950	100.0	7	0.4	56	2.9	186	9.5	53	2.7	27	1.4	-	-	538	27.6	932	47.8	151	7.7	Manufacture of furniture; manufacturing n.e.c.
การผลิตอุตสาหกรรมการผลิตอื่น ๆ	118	100.0	-	-	4	3.4	33	28.0	3	2.5	-	-	-	-	1	0.8	67	56.8	10	8.5	Manufacture of other manufacturing industries
การก่อสร้าง	1,057	100.0	-	-	82	7.8	83	7.8	59	5.6	9	0.9	-	-	675	63.8	116	11.0	33	3.1	Construction
การขนส่งทางบก และตัวแทนธุรกิจ การท่องเที่ยว	1,045	100.0	14	1.4	39	3.7	68	6.5	46	4.4	242	23.1	-	-	117	11.2	407	39.0	112	10.7	Other land transport and activities of travel agencies
โรงพยาบาล	598	100.0	-	-	278	46.5	221	37.0	13	2.1	33	5.4	-	-	2	0.3	4	0.7	48	8.0	Hospital activities

ตาราง 7 จำนวนและร้อยละของแรงงานที่ต้องการในปี 2551 จำแนกตามประเภทอาชีพ กิจกรรมทางเศรษฐกิจ และภาค (ต่อ)

TABLE 7 NUMBER AND PERCENTAGE OF LABOUR DEMAND IN 2008 BY OCCUPATIONS, ECONOMIC ACTIVITY AND REGION (cont'd)

จำนวน : คน / Number : persons

ภาค / กิจกรรมทางเศรษฐกิจ	รวม		ผู้บริหาร/ผู้จัดการ Senior Executives and Managers		ผู้ประกอบวิชาชีพ/ด้านต่าง ๆ Professionals		ช่างเทคนิคและผู้ปฏิบัติงานด้านเทคนิค Technicians and Associate Professionals		เสมียน/เจ้าหน้าที่สำนักงาน Clerks		พนักงานบริการ/พนักงานขาย Service Workers and Shop and Market Sales Workers		ผู้ปฏิบัติงานฝีมือ/ด้านเกษตรกรรมและประมง Skilled Agricultural and Fishery Workers		ผู้ปฏิบัติงานโดยฝีมือ/ในธุรกิจต่าง ๆ Craft and Related Trades Workers		ผู้ปฏิบัติงานในโรงงาน Stationary-Plant and Related Operators		พนักงาน/คนงานทั่วไป Elementary Occupations		Region / Economic Activity
	จำนวน Number	ร้อยละ %	จำนวน Number	ร้อยละ %	จำนวน Number	ร้อยละ %	จำนวน Number	ร้อยละ %	จำนวน Number	ร้อยละ %	จำนวน Number	ร้อยละ %	จำนวน Number	ร้อยละ %	จำนวน Number	ร้อยละ %	จำนวน Number	ร้อยละ %	จำนวน Number	ร้อยละ %	
ภาค	106,518	100.0	365	0.3	3,336	3.1	9,707	9.1	2,121	2.0	12,779	12.0	47	0.1	21,079	19.8	37,906	35.6	19,182	18.0	Central
การทาสี การบำรุงรักษา และการซ่อมแซมยานยนต์และรถจักรยานยนต์ รวมทั้งการขายน้ำมันเชื้อเพลิงรถยนต์	3,230	100.0	36	1.1	67	2.1	244	7.6	179	5.5	1,180	36.5	-	-	1,276	39.5	86	2.7	162	5.0	Sale, maintenance and repair of motor vehicles and motorcycles, retail sale of automotive fuel
การขายปลีก ยานยนต์และรถจักรยานยนต์	2,344	100.0	1	--	50	2.1	362	15.4	171	7.3	477	20.4	-	-	93	4.0	74	3.2	1,116	47.6	Wholesale trade and commission trade, except of motor vehicles and motorcycles
การขายปลีก ยานยนต์และรถจักรยานยนต์	6,501	100.0	18	0.3	2	--	189	2.9	229	3.5	4,777	73.5	-	-	595	9.2	79	1.2	612	9.4	Retail trade, except of motor vehicles and motorcycles repair of personal and household goods
รถจักรยานยนต์ รวมทั้งการซ่อมแซมของใช้ส่วนบุคคลและของใช้ในครัวเรือน	8,042	100.0	65	0.8	16	0.2	441	5.5	634	7.9	4,981	61.9	3	--	48	0.6	17	0.2	1,836	22.9	Hotels and restaurants
โรงแรมและภัตตาคาร รวมร้านอาหาร	244	100.0	-	-	13	5.3	2	0.8	48	19.7	22	9.0	5	2.1	45	18.4	13	5.3	96	39.4	Real estate activities
กิจกรรมด้านอสังหาริมทรัพย์	1,024	100.0	-	-	4	0.4	4	0.4	-	-	-	-	-	-	6	0.6	-	-	1,010	98.6	Computer and related activities
กิจกรรมด้านคอมพิวเตอร์และกิจการที่เกี่ยวข้อง	6,765	100.0	7	0.1	53	0.8	306	4.5	28	0.4	813	12.0	-	-	137	2.0	63	0.9	5,358	79.3	Renting of machinery and equipment without operator, research and development and other activities
การให้เช่าเครื่องจักรและอุปกรณ์ โดยไม่มีผู้ควบคุม การวิจัยและการพัฒนา และกิจกรรมด้านธุรกิจอื่น ๆ	1,430	100.0	-	-	44	3.1	899	62.9	48	3.3	249	17.4	4	0.3	19	1.3	15	1.0	152	10.7	Recreational and other service activities
กิจกรรมนันทนาการ และการบริการอื่น ๆ	16,095	100.0	16	0.1	113	0.7	509	3.2	119	0.7	43	0.3	9	0.1	5,668	35.2	8,163	50.7	1,455	9.0	Manufacture of food, beverages and tobacco
การผลิตอาหาร เครื่องดื่ม และยาสูบ	8,983	100.0	17	0.2	897	10.0	261	2.9	68	0.8	-	-	7	0.1	4,835	53.8	2,742	30.5	158	1.7	Manufacture of textiles, wearing apparel, leather products
การผลิตสิ่งทอ เครื่องแต่งกาย ผลิตภัณฑ์หนังสัตว์	1,100	100.0	-	-	18	1.6	4	0.4	-	-	-	-	-	-	341	31.0	165	15.0	572	52.0	Manufacture of wood and products of wood
การผลิตไม้และผลิตภัณฑ์จากไม้	1,673	100.0	-	-	69	4.1	26	1.6	45	2.7	30	1.8	-	-	714	42.7	665	39.8	123	7.3	Manufacture of paper and paper products, printing
การผลิตกระดาษ ผลิตภัณฑ์กระดาษ และการพิมพ์	2,825	100.0	9	0.3	140	5.0	238	8.4	14	0.5	-	-	-	-	161	5.7	1,881	66.6	383	13.5	Manufacture of chemicals and chemical products
การผลิตเคมีภัณฑ์และผลิตภัณฑ์เคมี	3,515	100.0	4	0.1	68	2.0	167	4.8	30	0.8	-	-	-	-	240	6.8	1,462	41.6	1,544	43.9	Manufacture of rubber and plastic products

ตาราง 7 จำนวนและร้อยละของแรงงานที่ต้องการในปี 2551 จำแนกตามประเภทอาชีพ กิจกรรมทางเศรษฐกิจ และภาค (ต่อ)

TABLE 7 NUMBER AND PERCENTAGE OF LABOUR DEMAND IN 2008 BY OCCUPATIONS, ECONOMIC ACTIVITY AND REGION (cont'd)

จำนวน : คน / Number : persons

ภาค / กิจกรรมทางเศรษฐกิจ	รวม		ผู้บริหาร/ผู้จัดการ Senior Executives and Managers		ผู้ประกอบวิชาชีพ Professionals		ช่างเทคนิคและ ผู้ปฏิบัติงานด้านเทคนิค Technicians and Associate Professionals		เสมียน/ เจ้าหน้าที่สำนักงาน Clerk		พนักงานบริการ/ พนักงานขาย Service Workers and Shop and Market Sales Workers		ผู้ปฏิบัติงานที่มี ด้านเกษตรกรรม และประมง Skilled Agricultural and Fishery Workers		ผู้ปฏิบัติงาน โดยฝีมือ ในธุรกิจต่าง ๆ Craft and Related Trades Workers		ผู้ปฏิบัติงาน ในโรงงาน Stationary-Plant and Related Operators		พนักงาน/ งานทั่วไป Elementary Occupations		ภูมิภาค / Economic Activity	
	จำนวน Number	ร้อยละ %	จำนวน Number	ร้อยละ %	จำนวน Number	ร้อยละ %	จำนวน Number	ร้อยละ %	จำนวน Number	ร้อยละ %	จำนวน Number	ร้อยละ %	จำนวน Number	ร้อยละ %	จำนวน Number	ร้อยละ %	จำนวน Number	ร้อยละ %	จำนวน Number	ร้อยละ %		
การผลิตผลิตภัณฑ์จากแร่โลหะ	2,228	100.0	7	0.3	53	2.4	83	3.7	29	1.3	5	0.2	-	-	1,267	56.9	435	19.5	350	15.7	Manufacture of other non-metallic mineral products	
การผลิตโลหะขั้นมูลฐาน และโลหะประติมากรรม	3,082	100.0	13	0.4	138	4.5	272	8.8	13	0.4	10	0.3	-	-	1,259	40.9	1,130	36.7	247	8.0	Manufacture of basic metals and fabricated metal products	
การผลิตเครื่องจักรและอุปกรณ์	4,043	100.0	6	0.1	114	2.8	1,357	33.6	93	2.4	22	0.5	-	-	310	7.7	2,140	52.9	1	--	Manufacture of machinery and equipment	
การผลิตเครื่องจักรสำนักงาน เครื่องทำบัญชี และเครื่องคำนวณ	1,500	100.0	40	2.7	33	2.2	26	1.7	-	-	-	-	-	-	1	0.1	1,000	66.7	400	26.6	Manufacture of office, accounting and computing machinery	
การผลิตเครื่องจักรและเครื่องมือไฟฟ้า ซึ่งมีได้จัดประเภทไว้ในที่อื่น	1,658	100.0	6	0.4	105	6.3	35	2.1	-	-	-	-	-	-	54	3.2	553	33.4	905	54.6	Manufacture of electrical machinery and apparatus n.e.c.	
การผลิตอุปกรณ์และเครื่องมือแพทย์	14,833	100.0	76	0.5	404	2.7	3,650	24.6	51	0.3	60	0.4	-	-	325	2.2	8,754	59.0	1,513	10.3	Manufacture of radio, television and communication equipment and apparatus	
โทรศัพท์และสารสื่อสาร	2,513	100.0	1	--	1	--	-	-	1	--	-	-	-	-	-	-	2,510	100.0	-	-	-	Manufacture of medical, precision and optical instruments, watches and clocks
การวัดความถี่และอุปกรณ์ที่ใช้ในทางทัศนศาสตร์ นาฬิกา	2,536	100.0	17	0.7	178	7.0	191	7.5	29	1.1	16	0.6	-	-	349	13.7	1,663	65.6	95	3.8	Manufacture of motor vehicles, trailers, semi-trailers and other transport equipment	
การผลิตยานยนต์ รถจักรยานยนต์ รถจักรยาน และเครื่องอุปโภคบริโภคต่าง ๆ	5,414	100.0	-	-	18	0.3	162	3.0	35	0.6	50	0.9	-	-	1,075	19.9	3,961	73.2	112	2.1	Manufacture of furniture; manufacturing n.e.c.	
การผลิตเฟอร์นิเจอร์ รวมทั้งการผลิต ซึ่งมีได้จัดประเภทไว้ในที่อื่น	84	100.0	3	3.6	19	22.6	10	11.4	4	4.8	4	4.8	-	-	-	-	20	23.9	24	28.9	Manufacture of other manufacturing industries	
การก่อสร้าง	3,254	100.0	7	0.2	7	0.2	68	2.1	46	1.4	-	-	18	0.6	2,148	66.0	91	2.8	870	26.7	Construction	
การขนส่งทางบก และตัวแทนธุรกิจการท่องเที่ยว	405	100.0	16	3.8	5	1.2	32	7.8	96	23.7	3	0.7	2	0.5	39	9.5	209	51.5	5	1.3	Other land transport and activities of travel agencies	
โรงพยาบาล	1,198	100.0	-	-	707	59.0	171	14.3	112	9.3	39	3.2	-	-	76	6.3	13	1.1	82	6.8	Hospital activities	

ตาราง 7 จำนวนและร้อยละของแรงงานที่ต้องการในปี 2551 จำแนกตามประเภทอาชีพ กิจกรรมทางเศรษฐกิจ และภาค (ต่อ)

TABLE 7 NUMBER AND PERCENTAGE OF LABOUR DEMAND IN 2008 BY OCCUPATIONS, ECONOMIC ACTIVITY AND REGION (cont'd)

จำนวน : คน / Number : persons

ภาค / กิจกรรมทางเศรษฐกิจ	รวม		ผู้บริหาร/ผู้จัดการ Senior Executives and Managers		ผู้ประกอบวิชาชีพ ด้านต่าง ๆ Professionals		ช่างเทคนิคและ ผู้ปฏิบัติงานด้าน เทคนิค Technicians and Associate Professionals		เสมียน/ เจ้าหน้าที่สำนักงาน Clerk		พนักงานบริการ/ พนักงานขาย Service Workers and Shop and Market Sales Workers		ผู้ปฏิบัติงานฝีมือ ด้านเกษตรกรรม และประมง Skilled Agricultural and Fishery Workers		ผู้ปฏิบัติงาน โดยฝีมือ ในธุรกิจต่าง ๆ Craft and Related Trades Workers		ผู้ปฏิบัติงาน ในโรงงาน Stationary-Plant and Related Operators		พนักงาน/ คนงานทั่วไป Elementary Occupations		Region / Economic Activity
	จำนวน Number	ร้อยละ %	จำนวน Number	ร้อยละ %	จำนวน Number	ร้อยละ %	จำนวน Number	ร้อยละ %	จำนวน Number	ร้อยละ %	จำนวน Number	ร้อยละ %	จำนวน Number	ร้อยละ %	จำนวน Number	ร้อยละ %	จำนวน Number	ร้อยละ %	จำนวน Number	ร้อยละ %	
เหนือ	30,714	100.0	135	0.4	548	1.8	3,377	11.0	1,469	4.8	3,587	11.7	214	0.7	8,948	29.1	7,757	25.3	4,679	15.2	Northern
การทาส การบำรุงรักษาและการซ่อมแซม ยานยนต์และรถจักรยานยนต์ รวมทั้ง การขุดลอก น้ำดื่มเชื้อเพลิงรถยนต์ การขุดสักรถบรรทุกที่ท่าอากาศยาน ช่างยนต์และรถจักรยานยนต์	2,155	100.0	13	0.6	15	0.7	321	14.9	154	7.1	564	26.2	-	-	952	44.2	8	0.4	128	5.9	Sale, maintenance and repair of motor vehicles and motorcycles, retail sale of automotive fuel
การขุดลอก ช่างยนต์และ รถจักรยานยนต์ รวมทั้งการซ่อมแซม ของใช้ส่วนบุคคลและของใช้ในครัวเรือน	1,120	100.0	6	0.6	31	2.7	390	34.8	72	6.4	32	2.8	-	-	3	0.3	163	14.6	423	37.8	Wholesale trade and commission trade, except of motor vehicles and motorcycles
โรงเบรและเค็ดาคาร รวมร้านอาหาร กิจกรรมด้านอสังหาริมทรัพย์ กิจกรรมด้านคอมพิวเตอร์และกิจกรรม ที่เกี่ยวข้อง	3,461	100.0	12	0.3	27	0.8	1,142	33.0	606	17.5	832	24.0	204	5.9	241	7.0	69	2.0	328	9.5	Retail trade, except of motor vehicles and motorcycles repair of personal and household goods
การให้เช่าเครื่องจักรและอุปกรณ์ โดย ไม่มีผู้ควบคุม การวิจัยและการพัฒนา และกิจกรรมด้านธุรกิจอื่น ๆ	1,135	100.0	-	-	3	0.3	138	12.2	40	3.5	201	17.7	10	0.9	33	2.9	32	2.8	677	59.7	Renting of machinery and equipment without operator, research and development and other activities
กิจกรรมนันทนาการ และการบริการอื่น ๆ การผลิอาหาร เครื่องดื่ม และยาสูบ การผลิตสิ่งทอ เครื่องแต่งกาย ผลิตภัณฑ์ หนังสัตว์	550	100.0	-	-	9	1.6	277	50.3	34	6.2	26	4.7	-	-	9	1.7	-	-	195	35.5	Recreational and other service activities
การผลิตไม้และผลิตภัณฑ์จากไม้ การผลิตกระดาษ ผลิตภัณฑ์กระดาษ และการพิมพ์	6,470	100.0	21	0.3	54	0.8	164	2.5	49	0.8	30	0.5	-	-	1,349	20.8	4,126	63.8	677	10.5	Manufacture of food, beverages and tobacco
การผลิตสิ่งทอ เครื่องแต่งกาย ผลิตภัณฑ์ หนังสัตว์	5,522	100.0	63	1.1	2	-	241	4.4	16	0.3	47	0.9	-	-	3,850	69.7	1,211	21.9	91	1.7	Manufacture of textiles, wearing apparel, leather products
การผลิตไม้และผลิตภัณฑ์จากไม้ การผลิตกระดาษ ผลิตภัณฑ์กระดาษ และการพิมพ์	300	100.0	-	-	-	-	4	1.3	12	4.2	-	-	-	-	118	39.1	145	48.2	22	7.2	Manufacture of wood and products of wood
การผลิตกระดาษ ผลิตภัณฑ์กระดาษ และการพิมพ์	236	100.0	4	1.7	6	2.5	33	14.0	5	2.1	8	3.4	-	-	85	36.0	66	28.0	29	12.3	Manufacture of paper and paper products, printing
การผลิตเคมีภัณฑ์และผลิตภัณฑ์เคมี	46	100.0	-	-	4	8.7	2	4.3	19	41.3	3	6.5	-	-	-	-	-	-	18	39.2	Manufacture of chemicals and chemical products
การผลิตผลิตภัณฑ์ยาง และพลาสติก	84	100.0	-	-	1	1.2	22	26.5	2	2.4	-	-	-	-	7	8.4	46	55.4	5	6.1	Manufacture of rubber and plastic products

ตาราง 7 จำนวนและร้อยละของแรงงานที่ต้องการในปี 2551 จำแนกตามประเภทอาชีพ กิจกรรมทางเศรษฐกิจ และภาค (ต่อ)

TABLE 7 NUMBER AND PERCENTAGE OF LABOUR DEMAND IN 2008 BY OCCUPATIONS, ECONOMIC ACTIVITY AND REGION (cont'd)

ภาค / กิจกรรมทางเศรษฐกิจ	รวม		ผู้บริหาร/ผู้จัดการ Senior Executives and Managers		ผู้ประกอบวิชาชีพ ด้านต่าง ๆ Professionals		ช่างเทคนิคและ ผู้ปฏิบัติงานด้าน เทคนิค Technicians and Associate Professionals		เสมียน/ เจ้าหน้าที่สำนักงาน Clerk		พนักงานบริการ/ พนักงานขาย Service Workers and Shop and Market Sales Workers		ผู้ปฏิบัติงานที่มี ด้านเกษตรกรรม และประมง Skilled Agricultural and Fishery Workers		ผู้ปฏิบัติงาน โดยฝีมือ ในธุรกิจต่าง ๆ Craft and Related Trades Workers		ผู้ปฏิบัติงาน ในโรงงาน Stationary-Plant and Related Operators		พนักงาน/ คนงานทั่วไป Elementary Occupations		จำนวน / Number / persons
	จำนวน	ร้อยละ	จำนวน	ร้อยละ	จำนวน	ร้อยละ	จำนวน	ร้อยละ	จำนวน	ร้อยละ	จำนวน	ร้อยละ	จำนวน	ร้อยละ	จำนวน	ร้อยละ	จำนวน	ร้อยละ	จำนวน	ร้อยละ	
	Number	%	Number	%	Number	%	Number	%	Number	%	Number	%	Number	%	Number	%	Number	%	Number	%	
การผลิตผลิตภัณฑ์จากแร่โลหะ	1,241	100.0	-	-	8	0.6	60	4.8	15	1.2	30	2.4	-	-	252	20.3	130	10.5	747	60.2	Manufacture of other non-metallic mineral products
การผลิตโลหะขั้นมูลฐาน และโลหะประดิษฐ์	703	100.0	1	0.1	24	3.4	50	7.1	8	1.1	6	0.9	-	-	381	54.3	76	10.9	156	22.2	Manufacture of basic metals and fabricated metal products
การผลิตเครื่องจักรและอุปกรณ์	114	100.0	-	-	-	-	13	11.4	10	8.8	-	-	-	-	39	34.1	52	45.7	-	-	Manufacture of machinery and equipment
การผลิตเครื่องจักรและเครื่องมือไฟฟ้า ซึ่งมิได้คิดประเภทไว้ในที่อื่น	15	100.0	-	-	-	-	3	20.0	-	-	-	-	-	-	4	26.7	8	53.3	-	-	Manufacture of electrical machinery and apparatus n.e.c.
การผลิตอุปกรณ์และเครื่องจักรวิทยุโทรทัศนและการสื่อสาร	1,469	100.0	3	0.2	36	2.4	26	1.8	43	2.9	-	-	-	-	-	-	1,362	92.7	-	-	Manufacture of radio, television and communication equipment and apparatus
การผลิตอุปกรณ์ที่ใช้ในทางวิศวกรรม นานาฬิกา และเครื่องอุปโภคบริโภคอื่น ๆ	9	100.0	1	11.1	2	22.2	1	11.1	-	-	-	-	-	-	5	55.6	-	-	-	-	Manufacture of motor vehicles, trailers, semi-trailers and other transport equipment
การผลิตเฟอร์นิเจอร์ รวมทั้งการผลิตซึ่งมิได้คิดประเภทไว้ในที่อื่น	1,560	100.0	4	0.3	9	0.6	77	4.9	9	0.6	-	-	-	-	1,241	79.4	80	5.1	142	9.1	Manufacture of furniture; manufacturing n.e.c.
การผลิตอุตสาหกรรมการผลิตอื่น ๆ	34	100.0	1	2.9	-	-	-	-	1	2.9	-	-	-	-	30	88.3	-	-	2	5.9	Manufacture of other manufacturing industries
การก่อสร้าง	737	100.0	-	-	2	0.3	24	3.2	4	0.5	-	-	-	-	202	27.4	31	4.2	474	64.4	Construction
การขนส่งทางบก และตัวแทนธุรกิจการท่องเที่ยว	498	100.0	1	0.2	18	3.6	18	3.6	50	10.1	167	33.6	-	-	28	5.6	113	22.8	102	20.5	Other land transport and activities of travel agencies
โรงพยาบาล	627	100.0	1	0.2	275	43.9	171	27.2	43	6.8	94	15.0	-	-	13	2.1	8	1.3	22	3.5	Hospital activities
การขาย การบำรุงรักษา และการซ่อมแซมยานยนต์และรถจักรยานยนต์ รวมทั้งการขายปลีก น้ำมันเชื้อเพลิงรถยนต์	50,584	100.0	330	0.7	3,647	7.2	4,103	8.1	1,884	3.7	5,477	10.8	173	0.3	13,730	27.2	14,172	28.0	7,067	14.0	Northestern
	2,722	100.0	32	1.2	153	5.6	381	14.0	218	8.0	570	20.9	-	-	1,304	47.9	16	0.6	48	1.8	Sale, maintenance and repair of motor vehicles and motorcycles, retail sale of automotive fuel

ตาราง 7 จำนวนและร้อยละของแรงงานที่ต้องการในปี 2551 จำแนกตามประเภทอาชีพ กิจกรรมทางเศรษฐกิจ และภาค (ต่อ)

TABLE 7 NUMBER AND PERCENTAGE OF LABOUR DEMAND IN 2008 BY OCCUPATIONS, ECONOMIC ACTIVITY AND REGION (cont'd)

จำนวน : คน / Number : persons

ภาค / กิจกรรมทางเศรษฐกิจ	รวม		ผู้บริหาร/ผู้จัดการ Senior Executives and Managers		ผู้ประกอบวิชาชีพ Professionals		ช่างเทคนิคและ ผู้ปฏิบัติงานด้านเทคนิค Technicians and Associate Professionals		เสมียน/ เจ้าหน้าที่สำนักงาน Clerk		พนักงานบริการ/ พนักงานขาย Service Workers and Shop and Market Sales Workers		ผู้ปฏิบัติงานฝีมือ ด้านเกษตรกรรม และประมง Skilled Agricultural and Fishery Workers		ผู้ปฏิบัติงาน โดยฝีมือ ในธุรกิจต่าง ๆ Craft and Related Trades Workers		ผู้ปฏิบัติงาน ในโรงงาน Stationary-Plant and Related Operators		พนักงาน/ คนงานทั่วไป Elementary Occupations		Region / Economic Activity	
	จำนวน Number	ร้อยละ %	จำนวน Number	ร้อยละ %	จำนวน Number	ร้อยละ %	จำนวน Number	ร้อยละ %	จำนวน Number	ร้อยละ %	จำนวน Number	ร้อยละ %	จำนวน Number	ร้อยละ %	จำนวน Number	ร้อยละ %	จำนวน Number	ร้อยละ %	จำนวน Number	ร้อยละ %		
การขนส่งและการค้าปลีก	1,659	100.0	21	1.3	100	6.0	529	31.9	62	3.7	403	24.3	-	-	117	7.0	235	14.2	192	11.6	Wholesale trade and commission trade, except of motor vehicles and motorcycles	
ขบวนการผลิตและพลังงาน	4,873	100.0	56	1.1	195	4.0	1,412	29.0	576	11.8	1,364	28.0	-	-	304	6.2	208	4.3	759	15.6	Retail trade, except of motor vehicles and motorcycles	
บริการ	3,967	100.0	-	-	83	2.1	692	17.4	286	7.2	1,894	47.7	-	-	105	2.6	2	0.1	906	22.9	and motorcycles repair of personal and household goods	
การก่อสร้าง	47	100.0	2	4.2	11	22.9	-	-	19	39.6	2	4.2	-	-	1	2.1	-	-	13	27.0	Hotels and restaurants	
การเกษตร	20	100.0	5	24.6	8	41.0	-	-	-	-	-	-	-	-	7	34.4	-	-	-	-	Real estate activities	
การบริการ	3,095	100.0	-	-	37	1.2	48	1.6	7	0.2	775	25.0	30	1.0	2	0.1	10	0.3	2,186	70.6	Computer and related activities	
การบริการ	1,556	100.0	19	1.2	819	52.6	434	27.9	68	4.4	71	4.6	-	-	-	-	14	0.9	132	8.4	Renting of machinery and equipment without operator, research and development and other activities	
การบริการ	6,662	100.0	35	0.5	135	2.0	68	1.0	61	0.9	75	1.1	41	0.6	314	4.7	5,120	76.9	812	12.3	Recreational and other service activities	
การบริการ	15,170	100.0	17	0.1	129	0.8	137	0.9	162	1.1	36	0.2	-	-	9,963	65.7	4,592	30.3	133	0.9	Manufacture of food, beverages and tobacco	
การบริการ	381	100.0	-	-	-	-	5	1.3	9	2.4	3	0.8	40	10.5	266	69.6	52	13.6	7	1.8	Manufacture of textiles, wearing apparel, leather products	
การบริการ	134	100.0	-	-	14	10.4	10	7.5	1	0.7	-	-	-	-	10	7.5	78	58.2	21	15.7	Manufacture of wood and products of wood	
การบริการ	1,096	100.0	2	0.2	15	1.4	34	3.1	2	0.2	11	1.0	57	5.2	13	1.2	227	20.7	735	67.0	Manufacture of paper and paper products, printing	
การบริการ	705	100.0	3	0.4	3	0.4	2	0.3	2	0.3	-	-	-	-	25	3.5	452	64.1	218	31.0	Manufacture of chemicals and chemical products	
การบริการ	275	100.0	-	-	10	3.6	3	1.1	17	6.2	-	-	-	-	169	61.5	54	19.6	22	8.0	Manufacture of rubber and plastic products	
การบริการ	355	100.0	-	-	4	1.1	2	0.6	13	3.7	1	0.3	-	-	312	87.8	18	5.1	5	1.4	Manufacture of other non-metallic mineral products	
การบริการ																						Manufacture of basic metals and fabricated metal products

ตาราง 7 จำนวนและร้อยละของแรงงานที่ต้องการในปี 2551 จำแนกตามประเภทอาชีพ กิจกรรมทางเศรษฐกิจ และภาค (ต่อ)

TABLE 7 NUMBER AND PERCENTAGE OF LABOUR DEMAND IN 2008 BY OCCUPATIONS, ECONOMIC ACTIVITY AND REGION (cont'd)

จำนวน : คน / Number : persons

ภาค / กิจกรรมทางเศรษฐกิจ	รวม		ผู้บริหาร/ผู้จัดการ Senior Executives and Managers		ผู้ประกอบวิชาชีพ Professionals		ช่างเทคนิคและ ผู้ปฏิบัติงานด้านเทคนิค Technicians and Associate Professionals		พนักงานบริการ/ พนักงานขาย Service Workers and Shop and Market Sales Workers		ผู้ปฏิบัติงานฝีมือ ด้านเกษตรกรรม และประมง Skilled Agricultural and Fishery Workers		ผู้ปฏิบัติงาน ในครัวเรือน และที่เกี่ยวข้อง Craft and Related Trades Workers		ผู้ปฏิบัติงาน ในโรงงาน และที่เกี่ยวข้อง Stationary-Plant and Related Operators		พนักงาน/ คนงานทั่วไป Elementary Occupations		ภูมิภาค / Economic Activity		
	จำนวน Number	ร้อยละ %	จำนวน Number	ร้อยละ %	จำนวน Number	ร้อยละ %	จำนวน Number	ร้อยละ %	จำนวน Number	ร้อยละ %	จำนวน Number	ร้อยละ %	จำนวน Number	ร้อยละ %	จำนวน Number	ร้อยละ %	จำนวน Number	ร้อยละ %			
การผลิตเครื่องจักรและอุปกรณ์	48	100.0	-	-	2	4.2	8	16.6	5	9.3	2	3.1	-	-	19	38.3	7	14.0	7	14.5	Manufacture of machinery and equipment
การผลิตเครื่องจักรและเครื่องมือไฟฟ้า ซึ่งมิได้จัดประเภทไว้ในที่อื่น	32	100.0	-	-	2	6.3	-	-	-	-	-	-	-	-	10	31.2	20	62.5	-	-	Manufacture of electrical machinery and apparatus n.e.c.
การผลิตอุปกรณ์และเครื่องอุปโภคบริโภค	3,730	100.0	120	3.2	822	22.0	137	3.7	-	-	-	-	-	-	-	-	2,526	67.7	125	3.4	Manufacture of radio, television and communication equipment and apparatus
โทรทัศน์และการสื่อสาร	73	100.0	3	4.1	4	5.5	-	-	9	12.3	-	-	-	-	17	23.3	40	54.8	-	-	Manufacture of motor vehicles, trailers, semi-trailers and other transport equipment
การผลิตยานยนต์ รถพ่วง รถจักรยานยนต์ และเครื่องอุปโภคบริโภคอื่น ๆ	758	100.0	7	1.0	8	1.1	9	1.2	5	0.7	2	0.3	-	-	363	47.8	278	36.6	86	11.3	Manufacture of furniture; manufacturing n.e.c.
การผลิตโทรทัศน์จอสีรวมทั้งการผลิต ซึ่งมิได้จัดประเภทไว้ในที่อื่น	1,391	100.0	-	-	147	10.6	78	5.6	145	10.4	-	-	-	-	384	27.6	153	11.0	485	34.8	Construction
การก่อสร้าง	507	100.0	2	0.4	27	5.3	8	1.6	169	33.4	94	18.6	-	-	19	3.7	54	10.7	133	26.3	Other land transport and activities of travel agencies
การขนส่งทางบก และตัวแทนธุรกิจ การท่องเที่ยว	1,326	100.0	5	0.4	921	69.4	108	8.1	48	3.6	174	13.1	5	0.4	7	0.5	16	1.2	44	3.3	Hospital activities
โรงพยาบาล	40,990	100.0	998	2.4	1,504	3.7	5,013	12.2	5,462	13.3	5,812	14.2	18	0.1	5,683	13.9	3,788	9.2	12,714	31.0	Southern
การขาย การบำรุงรักษา และการซ่อมแซม ยานยนต์และรถจักรยานยนต์ รวมทั้ง การขายปลีก น้ำมันเชื้อเพลิงรถยนต์ การขายส่งและการค้าปลีกกับหน้า ขายยานยนต์และรถจักรยานยนต์ การขายปลีก ขายยานยนต์และ รถจักรยานยนต์ รวมทั้งการซ่อมแซม ของใช้ส่วนบุคคลและของใช้ในชีวิตประจำวัน	2,461	100.0	6	0.2	85	3.5	326	13.2	116	4.7	803	32.6	-	-	1,106	45.0	8	0.3	12	0.5	Sale, maintenance and repair of motor vehicles and motorcycles, retail sale of automotive fuel
การขายปลีก ขายยานยนต์และ รถจักรยานยนต์ รวมทั้งการซ่อมแซม ของใช้ส่วนบุคคลและของใช้ในชีวิตประจำวัน	1,990	100.0	145	7.3	24	1.2	399	20.0	210	10.5	214	10.8	-	-	60	3.0	286	14.4	652	32.8	Wholesale trade and commission trade, except of motor vehicles and motorcycles
การขายปลีก ขายยานยนต์และ รถจักรยานยนต์ รวมทั้งการซ่อมแซม ของใช้ส่วนบุคคลและของใช้ในชีวิตประจำวัน	3,990	100.0	29	0.7	138	3.5	428	10.7	497	12.4	1,821	45.6	-	-	387	9.7	83	2.1	608	15.3	Retail trade, except of motor vehicles and motorcycles repair of personal and household goods
โรงแรมและภัตตาคาร ภัตตาคาร ภัตตาคารด้านอสังหาริมทรัพย์	13,846	100.0	788	5.7	468	3.4	1,962	14.2	4,168	30.1	2,604	18.8	4	-	180	1.3	262	1.9	3,411	24.6	Hotels and restaurants
กิจกรรมด้านอสังหาริมทรัพย์	63	100.0	-	-	6	9.5	27	42.9	15	23.8	-	-	-	-	-	-	-	-	15	23.8	Real estate activities

ตาราง 7 จำนวนและร้อยละของแรงงานที่ต้องการในปี 2551 จำแนกตามประเภทอาชีพ กิจกรรมทางเศรษฐกิจ และภาค (ต่อ)

TABLE 7 NUMBER AND PERCENTAGE OF LABOUR DEMAND IN 2008 BY OCCUPATIONS, ECONOMIC ACTIVITY AND REGION (cont'd)

ภาค / กิจกรรมทางเศรษฐกิจ	รวม		ผู้บริหาร/ผู้จัดการ Senior Executives and Managers		ผู้ประกอบวิชาชีพ Professions		ช่างเทคนิคและ ผู้ปฏิบัติงานด้านเทคนิค Technicians and Associate Professionals		เสมียน/ เจ้าหน้าที่สำนักงาน Clerk		พนักงานบริการ/ พนักงานขาย Service Workers and Shop and Market Sales Workers		ผู้ปฏิบัติงานฝีมือ ด้านการเกษตร และประมง Skilled Agricultural and Fishery Workers		ผู้ปฏิบัติงานในธุรกิจฝีมือ Craft and Related Trades Workers		ผู้ปฏิบัติงานในโรงงาน Stationary-Plant and Related Operators		พนักงาน/ คนงานทั่วไป Elementary Occupations		จำนวน : คน / Number : persons	Region / Economic Activity		
	จำนวน	ร้อยละ	จำนวน	ร้อยละ	จำนวน	ร้อยละ	จำนวน	ร้อยละ	จำนวน	ร้อยละ	จำนวน	ร้อยละ	จำนวน	ร้อยละ	จำนวน	ร้อยละ	จำนวน	ร้อยละ	จำนวน	ร้อยละ				
	Number	%	Number	%	Number	%	Number	%	Number	%	Number	%	Number	%	Number	%	Number	%	Number	%				
กิจกรรมด้านคอมพิวเตอร์และกิจกรรมที่เกี่ยวข้อง	21	100.0	2	9.5	2	9.5	9	42.9	2	9.5	6	28.6	-	-	-	-	-	-	-	-	-	Computer and related activities		
การใช้เครื่องจักรและอุปกรณ์ โดยไม่มีผู้ควบคุม การวิจัยและการพัฒนา และกิจกรรมด้านธุรกิจอื่น ๆ	1,626	100.0	-	-	6	0.4	145	8.9	25	1.5	12	0.7	-	-	50	3.1	15	0.9	1,374	84.5	1,374	Renting of machinery and equipment without operator, research and development and other activities		
กิจกรรมบันเทิง การบริการอื่น ๆ	1,596	100.0	3	0.2	23	1.4	1,026	64.3	85	5.3	249	15.6	14	0.9	102	6.4	42	2.6	52	3.3	52	Recreational and other service activities		
การผลิตอาหาร เครื่องดื่ม และยาสูบ	6,417	100.0	20	0.3	33	0.5	279	4.3	46	0.7	5	0.1	-	-	1,225	19.1	1,513	23.6	3,297	51.4	3,297	Manufacture of food, beverages and tobacco		
การผลิตสิ่งทอ เครื่องแต่งกาย ผลิตภัณฑ์หนังสัตว์	164	100.0	-	-	2	1.2	10	6.1	2	1.2	-	-	-	-	106	64.6	3	1.9	41	25.0	41	Manufacture of textiles, wearing apparel, leather products		
การผลิตไม้และผลิตภัณฑ์จากไม้	1,574	100.0	-	-	22	1.4	12	0.8	18	1.1	-	-	-	-	350	22.2	183	11.6	990	62.9	990	Manufacture of wood and products of wood		
การผลิตกระดาษ ผลิตภัณฑ์กระดาษ และการพิมพ์	105	100.0	-	-	38	36.3	23	21.5	3	2.7	2	1.9	-	-	12	11.2	10	9.3	18	17.1	18	Manufacture of paper and paper products, printing		
การผลิตเคมีภัณฑ์และผลิตภัณฑ์ที่มีโลหะผสม	143	100.0	-	-	6	3.9	7	4.9	2	1.6	-	-	-	-	-	-	105	73.4	23	16.2	23	Manufacture of chemicals and chemical products		
การผลิตผลิตภัณฑ์ยาง และพลาสติก	1,963	100.0	3	0.1	3	0.1	48	2.4	12	0.6	-	-	-	-	146	7.5	704	35.9	1,047	53.4	1,047	Manufacture of rubber and plastic products		
การผลิตผลิตภัณฑ์จากแร่โลหะ	1,236	100.0	-	-	7	0.6	82	6.6	44	3.6	-	-	-	-	374	30.2	10	0.8	719	58.2	719	Manufacture of other non-metallic mineral products		
การผลิตโลหะขั้นมูลฐาน และโลหะผสม	278	100.0	-	-	26	9.4	1	0.4	6	2.1	-	-	-	-	131	47.2	26	9.5	87	31.4	87	Manufacture of basic metals and fabricated metal products		
การผลิตเครื่องจักรและอุปกรณ์	23	100.0	-	-	-	-	4	17.2	2	8.6	-	-	-	-	13	54.8	5	19.4	-	-	-	-	Manufacture of machinery and equipment	
การผลิตอุปกรณ์ที่ใช้ในทางเกษตรกรรม การวัดความชื้นและอุปกรณ์ที่ใช้ในทางทัศนศาสตร์ นาฬิกา	1	100.0	-	-	-	-	1	100.0	-	-	-	-	-	-	-	-	-	-	-	-	-	-	-	Manufacture of medical, precision and optical instruments, watches and clocks
การผลิตยานยนต์ รถมอเตอร์ไซด์ และเครื่องอุปโภคบริโภคอื่น ๆ	25	100.0	-	-	-	-	-	-	-	-	-	-	-	-	5	20.0	-	-	20	80.0	20	80.0	20	Manufacture of motor vehicles, trailers, semi-trailers and other transport equipment

ตาราง 7 จำนวนและร้อยละของแรงงานที่ต้องการในปี 2551 จำแนกตามประเภทอาชีพ กิจกรรมทางเศรษฐกิจ และภาค (ต่อ)

TABLE 7 NUMBER AND PERCENTAGE OF LABOUR DEMAND IN 2008 BY OCCUPATIONS, ECONOMIC ACTIVITY AND REGION (cont'd)

จำนวน : คน / Number : persons

ภาค / กิจกรรมทางเศรษฐกิจ	รวม	ผู้บริหาร/ผู้จัดการ Senior Executives and Managers		ผู้ประกอบวิชาชีพ ด้านต่าง ๆ Professionals		ช่างเทคนิคและ ผู้ปฏิบัติงานด้าน เทคนิค Technicians and Associate Professionals		เสมียน/ เจ้าหน้าที่สำนักงาน Clerk		พนักงานบริการ/ พนักงานขาย Service Workers and Shop and Market Sales Workers		ผู้ปฏิบัติงานที่มี ด้านเกษตรกรรม และประมง Skilled Agricultural and Fishery Workers		ผู้ปฏิบัติงาน โดยฝีมือ ในธุรกิจต่าง ๆ Craft and Related Trades Workers		ผู้ปฏิบัติงาน ในโรงงาน Stationary-Plant and Related Operators		พนักงาน/ คนงานทั่วไป Elementary Occupations		พื้นที่ / Economic Activity	
		จำนวน Number	ร้อยละ %	จำนวน Number	ร้อยละ %	จำนวน Number	ร้อยละ %	จำนวน Number	ร้อยละ %	จำนวน Number	ร้อยละ %	จำนวน Number	ร้อยละ %	จำนวน Number	ร้อยละ %	จำนวน Number	ร้อยละ %				
การผลิตหรือบริการรวมทั้งหมด ซึ่งมิได้จัดประเภทไว้ที่อื่น	344	100.0	-	3	0.9	-	-	3	0.9	6	1.7	-	-	290	84.3	10	2.9	32	9.3	Manufacture of furniture; manufacturing n.e.c.	
การก่อสร้าง	1,454	100.0	-	43	3.0	32	2.2	50	3.4	-	-	-	-	1,072	73.7	39	2.7	218	15.0	Construction	
การขนส่งทางบก และตัวแทนธุรกิจ การท่องเที่ยว	755	100.0	3	0.4	-	33	4.4	120	15.9	33	4.4	-	-	56	7.4	478	63.3	31	4.2	Other land transport and activities of travel agencies	
โรงพยาบาล	915	100.0	1	0.1	571	62.4	159	17.3	36	3.9	58	6.4	-	-	17	1.8	6	0.7	68	7.4	Hospital activities

หมายเหตุ : -- มีข้อมูลจำนวนเล็กน้อย ต่ำกว่าร้อยละ 0.05

Note : -- Negligible amount less than 0.05 percent

ตาราง 8 จำนวนและร้อยละของแรงงานที่ต้องการในปี 2551 จำแนกตามระดับการศึกษา กิจกรรมทางเศรษฐกิจ และภาค (ต่อ)

TABLE 8 NUMBER AND PERCENTAGE OF LABOUR DEMAND IN 2008 BY LEVEL OF EDUCATION, ECONOMIC ACTIVITY AND REGION (cont'd)

จำนวน : คน / Number : persons

ภาค / กิจกรรมทางเศรษฐกิจ	มัธยมศึกษาหรือต่ำกว่า		ประกาศนียบัตรวิชาชีพ		ประกาศนียบัตรวิชาชีพชั้นสูง / อนุปริญญา		ปริญญาตรีหรือสูงกว่า		การศึกษ่อื่น ๆ		ไม่จำกัวุฒิ		Region / Economic Activity		
	จำนวน	ร้อยละ	จำนวน	ร้อยละ	จำนวน	ร้อยละ	จำนวน	ร้อยละ	จำนวน	ร้อยละ	จำนวน	ร้อยละ			
Total	Number	%	Number	%	Number	%	Number	%	Number	%	Number	%			
การผลิตอุตสาหกรรมภาคอื่น ๆ	238	100.0	152	64.0	42	17.5	5	1.9	38	15.8	-	2	0.8	Manufacture of other manufacturing industries	
การก่อสร้าง	12,410	100.0	6,168	49.7	1,586	12.8	1,880	15.1	2,533	20.4	-	243	2.0	Construction	
การขนส่งทางบก และตัวแทนธุรกิจการท่องเที่ยว	5,624	100.0	3,024	53.7	1,488	26.5	275	4.9	653	11.6	10	0.2	173	3.1	Other land transport and activities of travel agencies
โรงพยาบาล	5,517	100.0	693	12.5	611	11.1	274	5.0	3,805	68.9	21	0.4	114	2.1	Hospital activities
การขายการบำรุงรักษา และการซ่อมแซมยานยนต์และรถจักรยานยนต์รวมทั้งการขายปลีก น้ำมันเชื้อเพลิงรถยนต์	87,492	100.0	38,554	44.1	17,614	20.1	9,144	10.4	20,788	23.8	606	0.7	785	0.9	Bangkok
การขายส่งและการค้าปลีกเพื่อค้าปลีกหน้า	4,759	100.0	336	7.0	1,825	38.3	875	18.4	1,540	32.4	-	-	184	3.9	Sale, maintenance and repair of motor vehicles and motorcycles, retail sale of automotive fuel
ขายยานยนต์และรถจักรยานยนต์	13,138	100.0	1,922	14.6	2,626	20.0	2,105	16.0	6,485	49.4	-	-	-	-	Wholesale trade and commission trade, except of motor vehicles and motorcycles
การขายปลีก ยกเว้นยานยนต์และรถจักรยานยนต์	8,317	100.0	1,385	16.7	3,150	37.9	1,713	20.6	1,934	23.2	-	-	135	1.6	Retail trade, except of motor vehicles and motorcycles repair of personal and household goods
รถจักรยานยนต์ รวมทั้งการซ่อมแซมของใช้ส่วนบุคคลและของใช้ในครัวเรือน	7,206	100.0	2,495	34.6	2,086	29.0	989	13.7	1,022	14.2	409	5.7	204	2.8	Hotels and restaurants
โรงแรมและภัตตาคาร รวมร้านอาหาร	3,744	100.0	2,400	64.1	295	7.9	300	8.0	719	19.2	-	-	30	0.8	Real estate activities
กิจกรรมด้านอสังหาริมทรัพย์	1,286	100.0	35	2.8	30	2.3	36	2.8	1,185	92.1	-	-	-	-	Computer and related activities
กิจกรรมด้านคอมพิวเตอร์และกิจกรรมที่เกี่ยวข้อง	8,546	100.0	5,243	61.4	590	6.9	486	5.7	2,173	25.4	54	0.6	-	-	Renting of machinery and equipment without operator, research and development and other activities

ตาราง 8 จำนวนและร้อยละของแรงงานที่ต้องการในปี 2551 จำแนกตามระดับการศึกษา กิจกรรมทางเศรษฐกิจ และภาค (ต่อ)

TABLE 8 NUMBER AND PERCENTAGE OF LABOUR DEMAND IN 2008 BY LEVEL OF EDUCATION, ECONOMIC ACTIVITY AND REGION (cont'd)

จำนวน : คน / Number : persons

ภาค / กิจกรรมทางเศรษฐกิจ	รวม		มัธยมศึกษาหรือต่ำกว่า		ประกาศนียบัตรวิชาชีพ		ประกาศนียบัตรวิชาชีพชั้นสูง / อนุปริญญา		ปริญญาตรีหรือสูงกว่า		การศึกษาอื่นๆ		ไม่จำกัวุฒิ		Region / Economic Activity
	จำนวน	ร้อยละ	จำนวน	ร้อยละ	จำนวน	ร้อยละ	จำนวน	ร้อยละ	จำนวน	ร้อยละ	จำนวน	ร้อยละ	จำนวน	ร้อยละ	
กิจกรรมนันทนาการ และการบริการอื่น ๆ	1,531	100.0	531	34.7	375	24.5	218	14.2	270	17.6	138	9.0	-	-	Recreational and other service activities
การผลิตอาหาร เครื่องดื่ม และยาสูบ	1,048	100.0	545	52.0	186	17.7	221	21.1	96	9.2	-	-	-	-	Manufacture of food, beverages and tobacco
การผลิตสิ่งทอ เครื่องแต่งกาย	16,003	100.0	15,215	95.0	265	1.7	63	0.4	459	2.9	-	-	-	-	Manufacture of textiles, wearing apparel, leather products
ผลิตภัณฑ์พลาสติก	87	100.0	79	90.8	-	-	8	9.2	-	-	-	-	-	-	Manufacture of wood and products of wood
การผลิตไม้และผลิตภัณฑ์จากไม้	2,233	100.0	715	32.0	894	40.0	34	1.5	587	26.3	-	-	4	0.2	Manufacture of paper and paper products, printing
การผลิตเคมีภัณฑ์ และผลิตภัณฑ์เคมี	1,895	100.0	727	38.4	635	33.5	90	4.7	444	23.4	-	-	-	-	Manufacture of chemicals and chemical products
การผลิตผลิตภัณฑ์เซรามิก และพลาสติก	1,743	100.0	1,030	59.1	655	37.6	-	-	58	3.3	-	-	-	-	Manufacture of rubber and plastic products
การผลิตผลิตภัณฑ์เซรามิกและอิฐ	858	100.0	548	63.9	115	13.5	106	12.4	88	10.2	-	-	-	-	Manufacture of other non-metallic mineral products
การผลิตโลหะขั้นมูลฐาน และโลหะประติมากรรม	2,247	100.0	1,343	59.8	797	35.5	80	3.5	27	1.2	-	-	-	-	Manufacture of basic metals and fabricated metal products
การผลิตเครื่องจักรและอุปกรณ์	822	100.0	151	18.4	180	21.8	154	18.7	338	41.1	-	-	-	-	Manufacture of machinery and equipment
การผลิตเครื่องจักรสำนักงาน เครื่องทำบัญชี และเครื่องคำนวณ	8	100.0	-	-	-	-	2	25.0	6	75.0	-	-	-	-	Manufacture of office, accounting and computing machinery
การผลิตเครื่องจักรและเครื่องมือไฟฟ้าซึ่งไม่ได้ใช้ประเภทไว้นที่อื่น	210	100.0	72	34.1	63	29.9	25	11.9	43	20.3	-	-	8	3.8	Manufacture of electrical machinery and apparatus n.e.c.
การผลิตอุปกรณ์และเครื่องอุปโภคบริโภค โทรทัศน์และการสื่อสาร	339	100.0	6	1.6	90	26.4	25	7.4	219	64.6	-	-	-	-	Manufacture of radio, television and communication equipment and apparatus

ตาราง 8 จำนวนและร้อยละของแรงงานที่ต้องการในปี 2551 จำแนกตามระดับการศึกษา กิจกรรมทางเศรษฐกิจ และภาค (ต่อ)

TABLE 8 NUMBER AND PERCENTAGE OF LABOUR DEMAND IN 2008 BY LEVEL OF EDUCATION, ECONOMIC ACTIVITY AND REGION (cont'd)

จำนวน : คน / Number : persons

ภาค / กิจกรรมทางเศรษฐกิจ	รวม		มัธยมศึกษาหรือต่ำกว่า		ประกาศนียบัตรวิชาชีพ		ประกาศนียบัตรวิชาชีพชั้นสูง / อนุปริญญา		ปริญญาตรีหรือสูงกว่า		การศึกษ่อื่น ๆ		ไม่จำกัดวุฒิ		Region / Economic Activity
	จำนวน	ร้อยละ	จำนวน	ร้อยละ	จำนวน	ร้อยละ	จำนวน	ร้อยละ	จำนวน	ร้อยละ	จำนวน	ร้อยละ	จำนวน	ร้อยละ	
การผลิตอุปกรณ์ที่ใช้ในทางการแพทย์	256	100.0	157	61.3	19	7.4	22	8.6	52	20.3	6	2.4	-	-	Manufacture of medical, precision and optical instruments, watches and clocks
การวัดความถี่ของและอุปกรณ์ที่ใช้ในทางทัศนศาสตร์ นาฬิกา	1,442	100.0	106	7.4	1,131	78.4	80	5.5	107	7.4	-	-	18	1.3	Manufacture of motor vehicles, trailers, semi-trailers and other transport equipment
การผลิตยานยนต์ รถพ่วง รถสิ่งรพ่วง และเครื่องอุปกรณ์การขนส่งอื่น ๆ	1,988	100.0	1,429	71.9	104	5.2	88	4.4	165	8.3	-	-	202	10.2	Manufacture of furniture; manufacturing n.e.c.
การผลิตเฟอร์นิเจอร์ รวมทั้งการผลิตซึ่งมีได้ดัดประเภทไว้นที่อื่น	3	100.0	-	-	3	100.0	-	-	-	-	-	-	-	-	Manufacture of other manufacturing industries
การก่อสร้าง	4,518	100.0	991	21.9	242	5.4	1,298	28.7	1,987	44.0	-	-	-	-	Construction
การขนส่งทางบก และตัวขนส่งรถจักรยานยนต์	2,414	100.0	1,030	42.7	1,105	45.8	54	2.2	225	9.3	-	-	-	-	Other land transport and activities of travel agencies
การท่องเที่ยว	853	100.0	66	7.7	155	18.2	72	8.4	560	65.7	-	-	-	-	Hospital activities
ปริมาณตลาด	79,269	100.0	62,955	79.4	5,592	7.1	2,314	2.9	4,667	5.9	304	0.4	3,436	4.3	Vicinity
การขาย การบำรุงรักษา และการซ่อมแซมยานยนต์และรถจักรยานยนต์รวมทั้งการขายปลีก น้ำมันเชื้อเพลิงรถยนต์	1,815	100.0	460	25.3	833	45.9	281	15.5	188	10.4	-	-	53	2.9	Sale, maintenance and repair of motor vehicles and motorcycles, retail sale of automotive fuel
การขายส่งและการค้าเพื่อค้าขายหน้าชกเว้นยานยนต์และรถจักรยานยนต์	2,888	100.0	1,435	49.7	213	7.4	202	7.0	273	9.4	-	-	766	26.5	Wholesale trade and commission trade, except of motor vehicles and motorcycles

ตาราง 8 จำนวนและร้อยละของแรงงานที่ต้องการในปี 2551 จำแนกตามระดับการศึกษา กิจกรรมทางเศรษฐกิจ และภาค (ต่อ)

TABLE 8 NUMBER AND PERCENTAGE OF LABOUR DEMAND IN 2008 BY LEVEL OF EDUCATION, ECONOMIC ACTIVITY AND REGION (cont'd)

จำนวน : คน / Number : persons

ภาค / กิจกรรมทางเศรษฐกิจ	รวม		มัธยมศึกษาหรือต่ำกว่า		ประกาศนียบัตรวิชาชีพ		ประกาศนียบัตรวิชาชีพชั้นสูง / อนุปริญญา		ปริญญาตรีหรือสูงกว่า		การศึกษ่อื่น ๆ		ไม่จำกัวุฒิ		Region / Economic Activity
	จำนวน	ร้อยละ	จำนวน	ร้อยละ	จำนวน	ร้อยละ	จำนวน	ร้อยละ	จำนวน	ร้อยละ	จำนวน	ร้อยละ	จำนวน	ร้อยละ	
	Number	%	Number	%	Number	%	Number	%	Number	%	Number	%	Number	%	
การขายปลีก ยกเว้นยานยนต์และรถจักรยานยนต์ รวมทั้งการซ่อมแซมของให้ส่วนบุคคลและของใช้ในครัวเรือน	2,973	100.0	2,072	69.6	559	18.8	120	4.1	104	3.5	-	-	118	4.0	Retail trade, except of motor vehicles and motorcycles repair of personal and household goods
โรงแรมและภัตตาคาร รวมร้านอาหาร	1,670	100.0	1,458	87.3	40	2.4	58	3.5	80	4.8	34	2.0	-	-	Hotels and restaurants
กิจกรรมด้านอสังหาริมทรัพย์	95	100.0	67	70.0	9	9.5	-	-	9	9.5	-	-	11	11.0	Real estate activities
กิจกรรมด้านคอมพิวเตอร์และกิจกรรมที่เกี่ยวข้อง	139	100.0	-	-	-	-	-	-	139	100.0	-	-	-	-	Computer and related activities
การให้เช่าเครื่องจักรและอุปกรณ์โดยไม่มีผู้ควบคุม การวิจัย และการพัฒนาและกิจการด้านธุรกิจอื่น ๆ	7,234	100.0	6,857	94.7	107	1.5	39	0.5	141	2.0	5	0.1	84	1.2	Renting of machinery and equipment without operator, research and development and other activities
กิจกรรมนันทนาการ และการบริการอื่น ๆ	584	100.0	388	66.3	7	1.2	33	5.7	51	8.7	85	14.5	21	3.6	Recreational and other service activities
การผลิตอาหาร เครื่องดื่ม และยาสูบ	19,637	100.0	18,401	93.7	174	0.9	164	0.8	358	1.8	138	0.7	402	2.1	Manufacture of food, beverages and tobacco
การผลิตสิ่งทอ เครื่องแต่งกาย ผลิตภัณฑ์หนังสัตว์	11,958	100.0	10,925	91.4	249	2.1	105	0.9	303	2.5	-	-	375	3.1	Manufacture of textiles, wearing apparel, leather products
การผลิตไม้และผลิตภัณฑ์จากไม้	269	100.0	218	80.7	15	5.6	12	4.4	11	4.1	-	-	14	5.2	Manufacture of wood and products of wood
การผลิตกระดาษ ผลิตภัณฑ์กระดาษ และการพิมพ์	907	100.0	713	78.6	76	8.3	60	6.7	46	5.1	-	-	12	1.3	Manufacture of paper and paper products, printing
การผลิตเคมีภัณฑ์และผลิตภัณฑ์เคมี	1,455	100.0	957	65.7	140	9.6	120	8.2	195	13.4	34	2.4	10	0.7	Manufacture of chemicals and chemical products
การผลิตผลิตภัณฑ์ยาง และพลาสติก	3,979	100.0	2,917	73.3	374	9.4	103	2.6	431	10.8	-	-	153	3.9	Manufacture of rubber and plastic products
การผลิตผลิตภัณฑ์จากแร่โลหะ	1,073	100.0	854	79.7	48	4.5	41	3.8	56	5.2	-	-	73	6.8	Manufacture of other non-metallic mineral products

ตาราง 8 จำนวนและร้อยละของแรงงานที่ต้องการในปี 2551 จำแนกตามระดับการศึกษา กิจกรรมทางเศรษฐกิจ และภาค (ต่อ)

TABLE 8 NUMBER AND PERCENTAGE OF LABOUR DEMAND IN 2008 BY LEVEL OF EDUCATION, ECONOMIC ACTIVITY AND REGION (cont'd)

จำนวน : คน / Number : persons

ภาค / กิจกรรมทางเศรษฐกิจ	รวม		มัธยมศึกษาหรือต่ำกว่า		ประกาศนียบัตรวิชาชีพ		ประกาศนียบัตรวิชาชีพชั้นสูง / อนุปริญญา		ปริญญาตรีหรือสูงกว่า		การศึกษ่อื่น ๆ		ไม่จำกัควัด		Region / Economic Activity
	จำนวน	ร้อยละ	จำนวน	ร้อยละ	จำนวน	ร้อยละ	จำนวน	ร้อยละ	จำนวน	ร้อยละ	จำนวน	ร้อยละ	จำนวน	ร้อยละ	
	Number	%	Number	%	Number	%	Number	%	Number	%	Number	%	Number	%	
การผลิตโลหะขั้นพื้นฐาน และโลหะประดิษฐ์	6,163	100.0	3,141	51.0	911	14.8	324	5.3	650	10.5	-	-	1,137	18.4	Manufacture of basic metals and fabricated metal products
การผลิตเครื่องจักรและอุปกรณ์	1,511	100.0	940	62.2	226	15.0	91	6.0	217	14.3	7	0.5	30	2.0	Manufacture of machinery and equipment
การผลิตเครื่องจักรสำนักงาน เครื่องทำบัญชี และเครื่องคำนวณ	191	100.0	165	86.4	-	-	10	5.2	16	8.4	-	-	-	-	Manufacture of office, accounting and computing machinery
การผลิตเครื่องจักรและเครื่องอุปกรณ์ไฟฟ้า ซึ่งมีได้จัดประเภทไว้ในที่อื่น	1,418	100.0	1,132	79.8	100	7.1	89	6.3	91	6.4	-	-	6	0.4	Manufacture of electrical machinery and apparatus n.e.c.
การผลิตอุปกรณ์และเครื่องอุปกรณ์วิทยุ โทรทัศน์และการสื่อสาร	5,539	100.0	4,528	81.8	725	13.1	46	0.8	240	4.3	-	-	-	-	Manufacture of radio, television and communication equipment and apparatus
การผลิตอุปกรณ์ที่ใช้ในการแพทย์ การวัดความถี่และอุปกรณ์ที่ใช้ในทางทัศนศาสตร์ นาฬิกา	540	100.0	501	92.9	-	-	21	3.9	18	3.2	-	-	-	-	Manufacture of medical, precision and optical instruments, watches and clocks
การผลิตยานยนต์ รถพ่วง รถกึ่งพ่วง และเครื่องอุปกรณ์การขนส่งอื่นๆ	2,465	100.0	1,706	69.2	379	15.4	137	5.6	211	8.5	-	-	32	1.3	Manufacture of motor vehicles, trailers, semi-trailers and other transport equipment
การผลิตเฟอร์นิเจอร์ รวมทั้งการผลิตซึ่งมิได้จัดประเภทไว้ในที่อื่น	1,950	100.0	1,529	78.4	176	9.0	43	2.2	153	7.8	-	-	50	2.6	Manufacture of furniture; manufacturing n.e.c.
การผลิตอุตสาหกรรมการผลิตอื่นๆ	118	100.0	70	59.3	39	33.1	3	2.5	6	5.1	-	-	-	-	Manufacture of other manufacturing industries
การก่อสร้าง	1,057	100.0	669	63.3	140	13.2	61	5.8	187	17.7	-	-	-	-	Construction
การขนส่งทางบก และตัวแทนธุรกิจการท่องเที่ยว	1,045	100.0	709	67.9	11	1.1	134	12.8	100	9.6	-	-	90	8.6	Other land transport and activities of travel agencies
โรงพยาบาล	598	100.0	146	24.4	40	6.8	16	2.7	395	66.1	-	-	-	-	Hospital activities

ตาราง 8 จำนวนและร้อยละของแรงงานที่ต้องการในปี 2551 จำแนกตามระดับการศึกษา กิจกรรมทางเศรษฐกิจ และภาค (ต่อ)

TABLE 8 NUMBER AND PERCENTAGE OF LABOUR DEMAND IN 2008 BY LEVEL OF EDUCATION, ECONOMIC ACTIVITY AND REGION (cont'd)

จำนวน : คน / Number : persons

ภาค / กิจกรรมทางเศรษฐกิจ	รวม										ไม่จำกัวุฒิ		Region / Economic Activity		
	มัธยมศึกษาหรือต่ำกว่า		ประกาศนียบัตรวิชาชีพ		ประกาศนียบัตรวิชาชีพชั้นสูง / อนุปริญญา		ปริญญาตรีหรือสูงกว่า		การศึกษ่อื่น ๆ		Not specify				
	จำนวน	ร้อยละ	จำนวน	ร้อยละ	จำนวน	ร้อยละ	จำนวน	ร้อยละ	จำนวน	ร้อยละ	จำนวน	ร้อยละ			
	106,518	100.0	73,272	68.8	12,845	12.0	7,801	7.3	7,460	7.0	49	0.1	5,092	4.8	Central
การขยายการบำรุงรักษา และการซ่อมแซมยานยนต์และรถจักรยานยนต์ รวมทั้งการขยายผลิตภัณฑ์น้ำมันเชื้อเพลิงรถยนต์	3,230	100.0	1,363	42.2	1,144	35.4	314	9.7	249	7.7	-	-	161	5.0	Sale, maintenance and repair of motor vehicles and motorcycles, retail sale of automotive fuel
การขนส่งและการค้าปลีก	2,344	100.0	1,900	81.0	152	6.5	183	7.8	71	3.0	-	-	40	1.7	Wholesale trade and commission trade, except of motor vehicles and motorcycles
การขยายผลิตภัณฑ์และรถจักรยานยนต์	6,501	100.0	3,891	59.8	875	13.5	155	2.4	1,504	23.1	-	-	75	1.2	Retail trade, except of motor vehicles and motorcycles repair of personal and household goods
ของใช้ส่วนบุคคลและเครื่องใช้ในครัวเรือน	8,042	100.0	6,619	82.3	221	2.7	184	2.3	704	8.8	49	0.6	265	3.3	Hotels and restaurants
โรงแรมและภัตตาคาร	244	100.0	161	65.7	58	23.8	24	9.8	2	0.7	-	-	-	-	Real estate activities
กิจกรรมด้านคอมพิวเตอร์และกิจกรรมที่เกี่ยวข้อง	1,024	100.0	1,010	98.6	6	0.6	-	-	8	0.8	-	-	-	-	Computer and related activities
การให้เช่าเครื่องจักรและอุปกรณ์	6,765	100.0	5,879	86.9	247	3.7	231	3.4	121	1.8	-	-	287	4.2	Renting of machinery and equipment without operator, research and development and other activities
ผู้ควบคุม การวิจัย และการพัฒนาและกิจกรรมด้านธุรกิจอื่น ๆ	1,430	100.0	1,045	73.1	107	7.5	8	0.5	20	1.4	-	-	250	17.5	Recreational and other service activities
กิจกรรมนันทนาการ และการบริการอื่น ๆ	16,095	100.0	13,273	82.5	1,200	7.5	280	1.7	290	1.8	-	-	1,050	6.5	Manufacture of food, beverages and tobacco
การผลิตอาหาร เครื่องดื่ม และยาสูบ	8,983	100.0	5,892	65.6	306	3.4	140	1.6	1,224	13.6	-	-	1,421	15.8	Manufacture of textiles, wearing apparel, leather products
การผลิตสิ่งทอ เครื่องแต่งกาย ผลิตภัณฑ์หนังสัตว์	1,100	100.0	907	82.5	8	0.8	4	0.4	14	1.2	-	-	166	15.1	Manufacture of wood and products of wood

ตาราง 8 จำนวนและร้อยละของแรงงานที่ต้องการในปี 2551 จำแนกตามระดับการศึกษา กิจกรรมทางเศรษฐกิจ และภาค (ต่อ)

TABLE 8 NUMBER AND PERCENTAGE OF LABOUR DEMAND IN 2008 BY LEVEL OF EDUCATION, ECONOMIC ACTIVITY AND REGION (cont'd)

จำนวน : คน / Number : persons

ภาค / กิจกรรมทางเศรษฐกิจ	รวม		มัธยมศึกษาหรือต่ำกว่า		ประกาศนียบัตรวิชาชีพ		ประกาศนียบัตรวิชาชีพชั้นสูง / อนุปริญญา		ปริญญาตรีหรือสูงกว่า		การศึกษ่อื่น ๆ		ไม่จำกัควุฒิ		Region / Economic Activity
	จำนวน	ร้อยละ	จำนวน	ร้อยละ	จำนวน	ร้อยละ	จำนวน	ร้อยละ	จำนวน	ร้อยละ	จำนวน	ร้อยละ	จำนวน	ร้อยละ	
	Number	%	Number	%	Number	%	Number	%	Number	%	Number	%	Number	%	
การผลิตกระดาษ ผลิตภัณฑ์กระดาษ และกระดาษพิมพ์	1,673	100.0	596	35.6	159	9.5	236	14.1	67	4.0	-	-	615	36.8	Manufacture of paper and paper products, printing
การผลิตเคมีภัณฑ์ และผลิตภัณฑ์เคมี	2,825	100.0	2,257	79.9	229	8.1	40	1.4	280	9.9	-	-	18	0.7	Manufacture of chemicals and chemical products
การผลิตผลิตภัณฑ์ยาง และพลาสติก	3,515	100.0	1,750	49.8	1,294	36.8	252	7.2	120	3.4	-	-	99	2.8	Manufacture of rubber and plastic products
การผลิตผลิตภัณฑ์จากแร่โลหะ	2,228	100.0	1,448	65.0	481	21.6	47	2.1	131	5.9	-	-	121	5.4	Manufacture of other non-metallic mineral products
การผลิตโลหะขั้นมูลฐาน และโลหะประดิษฐ์	3,082	100.0	1,145	37.2	1,028	33.4	365	11.8	208	6.7	-	-	335	10.9	Manufacture of basic metals and fabricated metal products
การผลิตเครื่องจักรและอุปกรณ์	4,043	100.0	1,724	42.6	916	22.7	1,179	29.2	186	4.6	-	-	37	0.9	Manufacture of machinery and equipment
การผลิตเครื่องจักรสำนักงาน เครื่องทำบัญชี และเครื่องคำนวณ	1,500	100.0	1,400	93.3	-	-	10	0.7	90	6.0	-	-	-	-	Manufacture of office, accounting and computing machinery
การผลิตเครื่องจักรและอุปกรณ์ไฟฟ้า ซึ่งมีได้จัดประเภทไว้ในที่อื่น	1,658	100.0	549	33.1	896	54.0	36	2.2	177	10.7	-	-	-	-	Manufacture of electrical machinery and apparatus n.e.c.
การผลิตอุปกรณ์และเครื่องอุปกรณืวิทยุ โทรทัศน์และการสื่อสาร	14,833	100.0	8,768	59.1	1,755	11.8	3,596	24.3	620	4.2	-	-	93	0.6	Manufacture of radio, television and communication equipment and apparatus
การผลิตอุปกรณ์ที่ใช้ในทางการแพทย์ การวัดความถี่ของอะุปกรณ์ที่ใช้ในทางทัศนศาสตร์ นาฬิกา	2,513	100.0	2,500	99.5	10	0.4	-	-	3	0.1	-	-	-	-	Manufacture of medical, precision and optical instruments, watches and clocks
การผลิตยานยนต์ รถพ่วง รถบรรทุก และเครื่องอุปกรณ์การขนส่งอื่นๆ	2,536	100.0	1,563	61.6	434	17.1	182	7.2	316	12.5	-	-	41	1.6	Manufacture of motor vehicles, trailers, semi-trailers and other transport equipment

ตาราง 8 จำนวนและร้อยละของแรงงานที่ต้องการในปี 2551 จำแนกตามระดับการศึกษา กิจกรรมทางเศรษฐกิจ และภาค (ต่อ)

TABLE 8 NUMBER AND PERCENTAGE OF LABOUR DEMAND IN 2008 BY LEVEL OF EDUCATION, ECONOMIC ACTIVITY AND REGION (cont'd)

จำนวน : คน / Number : persons

ภาค / กิจกรรมทางเศรษฐกิจ	รวม		มัธยมศึกษาหรือต่ำกว่า		ประกาศนียบัตรวิชาชีพ		ประกาศนียบัตรวิชาชีพชั้นสูง / อนุปริญญา		ปริญญาตรีหรือสูงกว่า		การศึกษานอกระบบ		ไม่จำกัดวุฒิ		Region / Economic Activity
	จำนวน	ร้อยละ %	จำนวน	ร้อยละ %	จำนวน	ร้อยละ %	จำนวน	ร้อยละ %	จำนวน	ร้อยละ %	จำนวน	ร้อยละ %	จำนวน	ร้อยละ %	
การผลิตเฟอร์นิเจอร์ รวมทั้งการผลิตซึ่งมิได้จัดประเภทไว้ในที่อื่น	5,414	100.0	5,095	94.1	175	3.2	83	1.5	57	1.1	-	-	3	0.1	Manufacture of furniture; manufacturing n.e.c.
การผลิตอุตสาหกรรมการผลิตอื่น ๆ	84	100.0	52	61.9	-	-	2	2.4	30	35.7	-	-	-	-	Manufacture of other manufacturing industries
การก่อสร้าง	3,254	100.0	2,193	67.4	828	25.4	156	4.8	77	2.4	-	-	-	-	Construction
การขนส่งทางบก และตัวแทนธุรกิจการท่องเที่ยว	405	100.0	175	43.1	148	36.4	17	4.2	66	16.3	-	-	-	-	Other land transport and activities of travel agencies
โรงพยาบาล	1,198	100.0	116	9.7	167	13.9	77	6.4	826	68.9	-	-	13	1.1	Hospital activities
การขาย การบำรุงรักษา และการซ่อมแซมยานยนต์และรถจักรยานยนต์ รวมทั้งการขายปลีก น้ำมันเชื้อเพลิงรถยนต์	30,714	100.0	22,017	71.7	2,617	8.5	2,006	6.5	1,960	6.4	192	0.6	1,920	6.3	Northern
การขายส่งและการค้าปลีกเพื่อค้าปลีก	2,155	100.0	652	30.3	549	25.5	707	32.8	211	9.8	-	-	35	1.6	Sale, maintenance and repair of motor vehicles and motorcycles, retail sale of automotive fuel
การขายส่งและการค้าปลีกเพื่อค้าปลีก	1,120	100.0	548	49.0	264	23.6	140	12.5	136	12.1	-	-	32	2.8	Wholesale trade and commission trade, except of motor vehicles and motorcycles
รถจักรยานยนต์และรถจักรยานยนต์	3,461	100.0	1,844	53.3	630	18.2	493	14.2	359	10.4	3	0.1	131	3.8	Retail trade, except of motor vehicles and motorcycles
รถจักรยานยนต์รวมทั้งการซ่อมแซมของใช้ส่วนบุคคลและของใช้ในครัวเรือน	2,480	100.0	1,908	77.0	211	8.5	131	5.2	123	5.0	5	0.2	102	4.1	and motorcycles repair of personal and household goods
โรงแรมและภัตตาคาร ร้านอาหาร	86	100.0	30	34.8	3	3.5	20	22.6	34	39.1	-	-	-	-	Hotels and restaurants
กิจกรรมด้านอสังหาริมทรัพย์	33	100.0	-	-	-	-	23	68.5	11	31.5	-	-	-	-	Real estate activities
กิจกรรมด้านคอมพิวเตอร์และกิจกรรมที่เกี่ยวข้อง															Computer and related activities

ตาราง 8 จำนวนและร้อยละของแรงงานที่ต้องการในปี 2551 จำแนกตามระดับการศึกษา กิจกรรมทางเศรษฐกิจ และภาค (ต่อ)

TABLE 8 NUMBER AND PERCENTAGE OF LABOUR DEMAND IN 2008 BY LEVEL OF EDUCATION, ECONOMIC ACTIVITY AND REGION (cont'd)

จำนวน : คน / Number : persons

ภาค / กิจกรรมทางเศรษฐกิจ	รวม		มัธยมศึกษาหรือต่ำกว่า		ประกาศนียบัตรวิชาชีพ		ประกาศนียบัตรวิชาชีพชั้นสูง / อนุปริญญา		ปริญญาตรีหรือสูงกว่า		การศึกษ่อื่น ๆ		ไม่จำกัวุฒิ		Region / Economic Activity
	จำนวน	ร้อยละ	จำนวน	ร้อยละ	จำนวน	ร้อยละ	จำนวน	ร้อยละ	จำนวน	ร้อยละ	จำนวน	ร้อยละ	จำนวน	ร้อยละ	
การใช้เช่าเครื่องจักรและอุปกรณ์ โดยไม่มีผู้ควบคุม การวิจัย และการพัฒนาและกิจการทางด้านธุรกิจอื่น ๆ	1,135	100.0	923	81.4	49	4.3	73	6.4	75	6.6	-	-	15	1.3	Renting of machinery and equipment without operator, research and development and other activities
กิจกรรมขนานนการ และการบริการอื่น ๆ	550	100.0	284	51.5	7	1.3	9	1.6	-	-	17	3.1	234	42.5	Recreational and other service activities
การผลิตอาหาร เครื่องดื่ม และยาสูบ	6,470	100.0	5,876	90.8	158	2.4	81	1.3	187	2.9	-	-	169	2.6	Manufacture of food, beverages and tobacco
การผลิตสิ่งทอ เครื่องแต่งกาย ผลิตภัณฑ์หนังสัตว์	5,522	100.0	4,722	85.5	10	0.2	6	0.1	86	1.6	145	2.6	553	10.0	Manufacture of textiles, wearing apparel, leather products
การผลิตไม้และผลิตภัณฑ์จากไม้	300	100.0	245	81.4	8	2.7	4	1.3	9	3.0	-	-	35	11.6	Manufacture of wood and products of wood
การผลิตกระดาษ ผลิตภัณฑ์กระดาษ และการพิมพ์	236	100.0	130	55.0	54	22.7	19	7.9	30	12.7	-	-	4	1.7	Manufacture of paper and paper products, printing
การผลิตเคมีภัณฑ์และผลิตภัณฑ์เคมี	46	100.0	27	58.7	5	10.9	10	21.7	4	8.7	-	-	-	-	Manufacture of chemicals and chemical products
การผลิตผลิตภัณฑ์เซรามิก และพลาสติก	84	100.0	39	46.6	1	1.6	16	19.5	15	17.9	2	2.4	10	12.0	Manufacture of rubber and plastic products
การผลิตผลิตภัณฑ์เซรามิกและโลหะ	1,241	100.0	948	76.4	65	5.3	2	0.2	26	2.1	-	-	199	16.0	Manufacture of other non-metallic mineral products
การผลิตโลหะขั้นพื้นฐาน และโลหะประดิษฐ์	703	100.0	383	54.5	176	25.1	93	13.2	34	4.8	-	-	17	2.4	Manufacture of basic metals and fabricated metal products
การผลิตเครื่องจักรและอุปกรณ์	114	100.0	66	57.8	24	21.4	10	8.8	14	12.0	-	-	-	-	Manufacture of machinery and equipment
การผลิตเครื่องจักรและเครื่องอุปกรณ์ไฟฟ้า ซึ่งมีได้แก่ประเภทไว้ในที่อื่น	15	100.0	-	-	8	53.3	6	40.0	1	6.7	-	-	-	-	Manufacture of electrical machinery and apparatus n.e.c.
การผลิตอุปกรณ์และเครื่องอุปกรณ์วิทยุ โทรทัศน์และการสื่อสาร	1,469	100.0	1,233	83.9	107	7.3	-	-	79	5.4	-	-	50	3.4	Manufacture of radio, television and communication equipment and apparatus

ตาราง 8 จำนวนและร้อยละของแรงงานที่ต้องการในปี 2551 จำแนกตามระดับการศึกษา กิจกรรมทางเศรษฐกิจ และภาค (ต่อ)

TABLE 8 NUMBER AND PERCENTAGE OF LABOUR DEMAND IN 2008 BY LEVEL OF EDUCATION, ECONOMIC ACTIVITY AND REGION (cont'd)

จำนวน : คน / Number : persons

ภาค / กิจกรรมทางเศรษฐกิจ	รวม		มัธยมศึกษาหรือต่ำกว่า		ประกาศนียบัตรวิชาชีพ		ประกาศนียบัตรวิชาชีพชั้นสูง / อนุปริญญา		ปริญญาตรีหรือสูงกว่า		การศึกษ่อื่น ๆ		ไม่จำกัวุฒิ		Region / Economic Activity
	จำนวน	ร้อยละ	จำนวน	ร้อยละ	จำนวน	ร้อยละ	จำนวน	ร้อยละ	จำนวน	ร้อยละ	จำนวน	ร้อยละ	จำนวน	ร้อยละ	
การผลิตอุปกรณ์ที่ใช้ในทางการแพทย์	30	100.0	-	-	30	100.0	-	-	-	-	-	-	-	-	Manufacture of medical, precision and optical instruments, watches and clocks
การวัดความถี่ของและอุปกรณ์ที่ใช้ในทางทัศนศาสตร์ นาฬิกา	9	100.0	5	55.6	1	11.1	-	-	3	33.3	-	-	-	-	Manufacture of motor vehicles, trailers, semi-trailers and other transport equipment
การผลิตยานยนต์รพ่วง รถนั่งรพ่วง และเครื่องอุปกรณ์การขนส่งอื่น ๆ	1,560	100.0	1,023	65.6	91	5.8	112	7.2	22	1.4	-	-	312	20.0	Manufacture of furniture; manufacturing n.e.c.
การผลิตเฟอร์นิเจอร์ รวมทั้งการผลิตซึ่งมีได้ดัดประเภทที่อื่น	34	100.0	30	88.2	-	-	-	-	2	5.9	-	-	2	5.9	Manufacture of other manufacturing industries
การก่อสร้าง	737	100.0	702	95.3	11	1.5	7	1.0	17	2.2	-	-	-	-	Construction
การขนส่งทางบก และตัวขนส่งรถจักรยานท่องเที่ยว	498	100.0	281	56.4	90	18.0	17	3.4	91	18.2	-	-	20	4.0	Other land transport and activities of travel agencies
โรงพยาบาล	627	100.0	118	18.9	65	10.4	29	4.6	393	62.7	21	3.4	-	-	Hospital activities
ตะวันออกเฉียงเหนือ	50,584	100.0	34,898	69.0	3,663	7.2	2,188	4.3	4,003	7.9	1,893	3.8	3,937	7.8	Northeastern
การขยายบริการรักษา และการซ่อมแซมยานยนต์และรถจักรยานยนต์รวมทั้งการขยายปีก น้ำมันเชื้อเพลิงรถยนต์	2,722	100.0	901	33.1	803	29.5	601	22.1	379	13.9	-	-	39	1.4	Sale, maintenance and repair of motor vehicles and motorcycles, retail sale of automotive fuel
การขนส่งและการค้าเพื่อค้าขนานน้ำ ยกเว้นยานยนต์และรถจักรยานยนต์	1,659	100.0	534	32.1	562	33.8	63	3.8	174	10.5	8	0.5	320	19.3	Wholesale trade and commission trade, except of motor vehicles and motorcycles

ตาราง 8 จำนวนและร้อยละของแรงงานที่ต้องการในปี 2551 จำแนกตามระดับการศึกษา กิจกรรมทางเศรษฐกิจ และภาค (ต่อ)

TABLE 8 NUMBER AND PERCENTAGE OF LABOUR DEMAND IN 2008 BY LEVEL OF EDUCATION, ECONOMIC ACTIVITY AND REGION (cont'd)

จำนวน : คน / Number : persons

ภาค / กิจกรรมทางเศรษฐกิจ	รวม		มัธยมศึกษาหรือต่ำกว่า		ประกาศนียบัตรวิชาชีพ		ประกาศนียบัตรวิชาชีพชั้นสูง / อนุปริญญา		ปริญญาตรีหรือสูงกว่า		การศึกษ่อื่น ๆ		ไม่จำกัวุฒิ		Region / Economic Activity
	จำนวน	ร้อยละ	จำนวน	ร้อยละ	จำนวน	ร้อยละ	จำนวน	ร้อยละ	จำนวน	ร้อยละ	จำนวน	ร้อยละ	จำนวน	ร้อยละ	
การขายปลีก ยกเว้นยานยนต์และรถจักรยานยนต์ รวมทั้งการซ่อมแซมของใช้ส่วนบุคคลและของใช้ในครัวเรือน	4,873	100.0	1,919	39.4	977	20.1	585	12.0	385	7.9	-	-	1,008	20.7	Retail trade, except of motor vehicles and motorcycles repair of personal and household goods
โรงแรมและภัตตาคาร รวมร้านอาหาร	3,967	100.0	3,322	83.8	335	8.4	166	4.2	120	3.0	-	-	24	0.6	Hotels and restaurants
กิจกรรมด้านอสังหาริมทรัพย์	47	100.0	13	27.0	10	22.1	2	3.7	22	47.2	-	-	-	-	Real estate activities
กิจกรรมด้านคอมพิวเตอร์และกิจกรรมที่เกี่ยวข้อง	20	100.0	2	9.8	5	24.6	-	-	13	65.6	-	-	-	-	Computer and related activities
การให้เช่าเครื่องจักรและอุปกรณ์โดยไม่มีผู้ควบคุม การวิจัย และการพัฒนาและกิจการด้านธุรกิจอื่น ๆ	3,095	100.0	2,253	72.8	34	1.1	17	0.6	63	2.0	675	21.8	54	1.7	Renting of machinery and equipment without operator, research and development and other activities
กิจกรรมนันทนาการ และการบริการอื่น ๆ	1,556	100.0	1,224	78.7	186	11.9	26	1.6	51	3.3	-	-	70	4.5	Recreational and other service activities
การผลิตอาหาร เครื่องดื่ม และยาสูบ	6,662	100.0	6,124	91.9	54	0.8	149	2.2	185	2.8	-	-	150	2.3	Manufacture of food, beverages and tobacco
การผลิตสิ่งทอ เครื่องแต่งกาย ผลิตภัณฑ์หนังสัตว์	15,170	100.0	11,394	75.1	65	0.4	102	0.7	287	1.9	1,203	7.9	2,118	14.0	Manufacture of textiles, wearing apparel, leather products
การผลิตไม้และผลิตภัณฑ์จากไม้	381	100.0	324	84.9	57	15.1	-	-	-	-	-	-	-	-	Manufacture of wood and products of wood
การผลิตกระดาษ ผลิตภัณฑ์กระดาษ และการพิมพ์	134	100.0	87	65.5	14	10.6	2	1.5	15	11.2	-	-	15	11.2	Manufacture of paper and paper products, printing
การผลิตเคมีภัณฑ์และผลิตภัณฑ์เคมี	1,096	100.0	1,005	91.8	40	3.7	22	2.0	28	2.5	-	-	-	-	Manufacture of chemicals and chemical products
การผลิตผลิตภัณฑ์ยาง และพลาสติก	705	100.0	651	92.2	32	4.5	-	-	23	3.3	-	-	-	-	Manufacture of rubber and plastic products
การผลิตผลิตภัณฑ์จากแร่โลหะ	275	100.0	193	70.2	4	1.5	41	14.9	4	1.5	7	2.5	26	9.4	Manufacture of other non-metallic mineral products

ตาราง 8 จำนวนและร้อยละของแรงงานที่ต้องการในปี 2551 จำแนกตามระดับการศึกษา กิจกรรมทางเศรษฐกิจ และภาค (ต่อ)

TABLE 8 NUMBER AND PERCENTAGE OF LABOUR DEMAND IN 2008 BY LEVEL OF EDUCATION, ECONOMIC ACTIVITY AND REGION (cont'd)

จำนวน : คน / Number : persons

ภาค / กิจกรรมทางเศรษฐกิจ	รวม		มัธยมศึกษาหรือต่ำกว่า		ประกาศนียบัตรวิชาชีพ		ประกาศนียบัตรวิชาชีพชั้นสูง / อนุปริญญา		ปริญญาตรีหรือสูงกว่า		การศึกษ่อื่น ๆ		ไม่จำกัวุฒิ		Region / Economic Activity
	จำนวน	ร้อยละ	จำนวน	ร้อยละ	จำนวน	ร้อยละ	จำนวน	ร้อยละ	จำนวน	ร้อยละ	จำนวน	ร้อยละ	จำนวน	ร้อยละ	
การผลิตโลหะขั้นมูลฐาน และโลหะประดิษฐ์	355	100.0	185	52.0	164	46.0	2	0.6	5	1.4	-	-	-	-	Manufacture of basic metals and fabricated metal products
การผลิตเครื่องจักรและอุปกรณ์	48	100.0	19	38.8	21	42.8	4	8.2	2	4.1	-	-	3	6.1	Manufacture of machinery and equipment
การผลิตเครื่องจักรและเครื่องอุปกรณ์ไฟฟ้าซึ่งมีได้ดัดประเภทที่อื่น	32	100.0	30	93.7	-	-	-	-	2	6.3	-	-	-	-	Manufacture of electrical machinery and apparatus n.e.c.
การผลิตอุปกรณ์และเครื่องอุปกรณ์วิทยุโทรทัศน์และการสื่อสาร	3,730	100.0	2,665	71.5	1	--	120	3.2	944	25.3	-	-	-	-	Manufacture of radio, television and communication equipment and apparatus
การผลิตยานยนต์ รถพ่วง รถถังรถพ่วง และเครื่องอุปกรณ์การขนส่งอื่น ๆ	73	100.0	35	48.0	19	26.0	12	16.4	7	9.6	-	-	-	-	Manufacture of motor vehicles, trailers, semi-trailers and other transport equipment
การผลิตเฟอร์นิเจอร์ รวมทั้งการผลิตซึ่งมีได้ดัดประเภทที่อื่น	758	100.0	619	81.6	83	10.9	5	0.6	10	1.4	-	-	42	5.5	Manufacture of furniture; manufacturing n.e.c.
การก่อสร้าง	1,391	100.0	991	71.2	2	0.1	174	12.5	218	15.7	-	-	7	0.5	Construction
การขนส่งทางบก และตัวแทนธุรกิจการท่องเที่ยว	507	100.0	323	63.7	45	8.8	37	7.3	102	20.2	-	-	-	-	Other land transport and activities of travel agencies
โรงพยาบาล	1,326	100.0	86	6.5	152	11.5	60	4.5	965	72.8	-	-	63	4.7	Hospital activities
ใต้	40,990	100.0	18,745	45.8	4,676	11.4	2,379	5.8	8,242	20.1	418	1.0	6,530	15.9	Southern
การขาย การบำรุงรักษา และการซ่อมแซมยานยนต์และรถจักรยานยนต์ รวมทั้งการขายปลีก น้ำมันเชื้อเพลิงรถยนต์	2,461	100.0	888	36.0	605	24.6	433	17.6	225	9.2	56	2.3	254	10.3	Sale, maintenance and repair of motor vehicles and motorcycles, retail sale of automotive fuel

ตาราง 8 จำนวนและร้อยละของแรงงานที่ต้องการในปี 2551 จำแนกตามระดับการศึกษา กิจกรรมทางเศรษฐกิจ และภาค (ต่อ)

TABLE 8 NUMBER AND PERCENTAGE OF LABOUR DEMAND IN 2008 BY LEVEL OF EDUCATION, ECONOMIC ACTIVITY AND REGION (cont'd)

จำนวน : คน / Number : persons

ภาค / กิจกรรมทางเศรษฐกิจ	มัธยมศึกษาหรือต่ำกว่า			ประกาศนียบัตรวิชาชีพ			ประกาศนียบัตรวิชาชีพชั้นสูง / อนุปริญญา			ปริญญาตรีหรือสูงกว่า			การศึกษ่อื่น ๆ			ไม่จำกัควิธี			Region / Economic Activity
	จำนวน	ร้อยละ	ร้อยละ	จำนวน	ร้อยละ	ร้อยละ	จำนวน	ร้อยละ	ร้อยละ	จำนวน	ร้อยละ	ร้อยละ	จำนวน	ร้อยละ	ร้อยละ	จำนวน	ร้อยละ	ร้อยละ	
Total	Number	%	%	Number	%	%	Number	%	%	Number	%	%	Number	%	%	Number	%	%	
รวม	1,990	100.0	58.4	1,162	58.4	7.1	177	8.9	238	12.0	-	-	271	13.6	-	-	-	-	Wholesale trade and commission trade, except of motor vehicles and motorcycles
การขนส่งและภาคอื่นที่ก่อกำเนิดหน้า	3,990	100.0	36.8	1,470	36.8	22.6	171	4.3	585	14.7	-	-	861	21.6	-	-	-	-	Retail trade, except of motor vehicles and motorcycles repair of personal and household goods
ชกเว้นยานยนต์และรถจักรยานยนต์	13,846	100.0	27.0	3,736	27.0	13.3	549	4.0	5,862	42.3	66	0.5	1,792	12.9	66	0.5	1,792	12.9	Hotels and restaurants
รถจักรยานยนต์รวมทั้งการซ่อมแซมของใช้ส่วนบุคคลและของใช้ในครัวเรือน	63	100.0	11.9	8	11.9	17.5	15	23.8	22	34.9	-	-	8	11.9	-	-	8	11.9	Real estate activities
โรงแรมและภัตตาคาร รวมร้านอาหาร	21	100.0	-	-	-	-	10	47.3	11	52.7	-	-	-	-	-	-	-	-	Computer and related activities
กิจกรรมด้านคอมพิวเตอร์และกิจกรรมที่เกี่ยวข้อง	1,626	100.0	68.7	1,118	68.7	6.9	36	2.2	73	4.5	115	7.1	172	10.6	115	7.1	172	10.6	Renting of machinery and equipment without operator, research and development and other activities
การให้เช่าเครื่องจักรและอุปกรณ์ โดยไม่มีผู้ควบคุม การวิจัยและการพัฒนาและกิจกรรมด้านธุรกิจอื่น ๆ	1,596	100.0	42.9	685	42.9	5.5	285	17.9	145	9.0	60	3.8	333	20.9	60	3.8	333	20.9	Recreational and other service activities
กิจกรรมบันเทิง การบริการอื่น ๆ	6,417	100.0	71.2	4,565	71.2	2.5	298	4.7	109	1.7	66	1.0	1,215	18.9	66	1.0	1,215	18.9	Manufacture of food, beverages and tobacco
การอาหาร เครื่องดื่ม และยาสูบ	164	100.0	32.1	53	32.1	27.9	4	2.5	20	12.1	37	22.4	5	3.0	37	22.4	5	3.0	Manufacture of textiles, wearing apparel, leather products
การผลิตสิ่งทอ เครื่องแต่งกาย ผลิตภัณฑ์หนังสัตว์	1,574	100.0	80.3	1,263	80.3	2.9	85	5.4	27	1.7	-	-	152	9.7	-	-	152	9.7	Manufacture of wood and products of wood
การผลิตไม้และผลิตภัณฑ์จากไม้	105	100.0	26.7	28	26.7	20.0	3	2.9	53	50.4	-	-	-	-	-	-	-	-	Manufacture of paper and paper products, printing
การผลิตกระดาษ ผลิตภัณฑ์กระดาษและการพิมพ์	143	100.0	89.6	128	89.6	-	1	0.7	14	9.7	-	-	-	-	-	-	-	-	Manufacture of chemicals and chemical products
การผลิตเคมีภัณฑ์ และผลิตภัณฑ์เคมี	1,963	100.0	91.3	1,792	91.3	1.3	44	2.2	36	1.8	-	-	67	3.4	-	-	67	3.4	Manufacture of rubber and plastic products

ตาราง 8 จำนวนและร้อยละของแรงงานที่ต้องการในปี 2551 จำแนกตามระดับการศึกษา กิจกรรมทางเศรษฐกิจ และภาค (ต่อ)

TABLE 8 NUMBER AND PERCENTAGE OF LABOUR DEMAND IN 2008 BY LEVEL OF EDUCATION, ECONOMIC ACTIVITY AND REGION (cont'd)

จำนวน : คน / Number : persons

ภาค / กิจกรรมทางเศรษฐกิจ	รวม		มัธยมศึกษาหรือต่ำกว่า		ประกาศนียบัตรวิชาชีพ		ประกาศนียบัตรวิชาชีพชั้นสูง / อนุปริญญา		ปริญญาตรีหรือสูงกว่า		การศึกษ่อื่น ๆ		ไม่จำกัควัฒิ		Region / Economic Activity
	จำนวน	ร้อยละ %	จำนวน	ร้อยละ %	จำนวน	ร้อยละ %	จำนวน	ร้อยละ %	จำนวน	ร้อยละ %	จำนวน	ร้อยละ %	จำนวน	ร้อยละ %	
การผลิตผลิตภัณฑ์จากแร่โลหะ	1,236	100.0	204	16.5	94	7.6	20	1.6	25	2.0	-	-	893	72.3	Manufacture of other non-metallic mineral products
การผลิตโลหะขั้นมูลฐาน และโลหะประดิษฐ์	278	100.0	114	40.9	64	23.2	22	7.7	1	0.4	-	-	77	27.8	Manufacture of basic metals and fabricated metal products
การผลิตเครื่องจักรและอุปกรณ์	23	100.0	2	8.6	-	-	-	-	3	12.9	-	-	18	78.5	Manufacture of machinery and equipment
การผลิตอุปกรณ์ที่ใช้ในทางการแพทย์ การวัดความถี่ของแอมพลิจูดที่ใช้ในทางทัศนศาสตร์ นาฬิกา	1	100.0	-	-	-	-	-	-	1	100.0	-	-	-	-	Manufacture of medical, precision and optical instruments, watches and clocks
การผลิตยานยนต์ รถพ่วง รถจักรยานยนต์ และเครื่องอุปโภคบริโภคขนส่งอื่นๆ	25	100.0	20	80.0	-	-	-	-	-	-	-	-	5	20.0	Manufacture of motor vehicles, trailers, semi-trailers and other transport equipment
การผลิตเฟอร์นิเจอร์ รวมทั้งการผลิตสิ่งมิได้จัดประเภทไว้ในที่อื่น	344	100.0	221	64.3	29	8.3	8	2.2	10	2.8	8	2.4	69	20.0	Manufacture of furniture; manufacturing n.e.c.
การก่อสร้าง	1,454	100.0	622	42.8	364	25.0	184	12.7	47	3.2	-	-	236	16.3	Construction
การขนส่งทางบก และตัวแทนธุรกิจ	755	100.0	506	67.1	90	12.0	16	2.1	69	9.1	10	1.3	63	8.4	Other land transport and activities of travel agencies
การท่องเที่ยว	915	100.0	161	17.6	31	3.4	20	2.2	665	72.7	-	-	38	4.1	Hospital activities

หมายเหตุ : -- มีข้อมูลจำนวนเล็กน้อยต่ำกว่าร้อยละ 0.05

Note : -- Negligible amount less than 0.05 percent

ตาราง 9 จำนวนและร้อยละของแรงงานที่ต้องการในปี 2551 จำแนกตามประสบการณ์การทำงาน กิจกรรมทางเศรษฐกิจ และภาค

TABLE 9 NUMBER AND PERCENTAGE OF LABOUR DEMAND IN 2008 BY EXPERIENCE, ECONOMIC ACTIVITY AND REGION

จำนวน : คน / Number : persons

ภาค / กิจกรรมทางเศรษฐกิจ	ประสบการณ์การทำงาน (ปี) / Experience (years)										Region / Economic Activity
	รวม		1 - 2		3 - 4		≥ 5		ไม่กำหนด		
	จำนวน	ร้อยละ	จำนวน	ร้อยละ	จำนวน	ร้อยละ	จำนวน	ร้อยละ	จำนวน	ร้อยละ	
Number	%	Number	%	Number	%	Number	%	Number	%	No need	%
ราชอาณาจักร	395,567	100.0	110,470	27.9	24,273	6.1	5,116	1.3	255,708	64.7	Whole Kingdom
การขยายการบริการ และบริการซ่อมแซมยานยนต์ และรถจักรยานยนต์ รวมทั้งการขายปลีก น้ำมันเชื้อเพลิงรถยนต์	17,143	100.0	6,382	37.2	1,175	6.9	597	3.5	8,988	52.4	Sale, maintenance and repair of motor vehicles and motorcycles, retail sale of automotive fuel
การขายส่งและการค้าเพื่อค้าขายหน้า ยกเว้นยานยนต์ และรถจักรยานยนต์	23,139	100.0	6,825	29.5	1,581	6.8	156	0.7	14,577	63.0	Wholesale trade and commission trade, except of motor vehicles and motorcycles
การขายปลีก ยกเว้นยานยนต์และรถจักรยานยนต์ รวมทั้งการซ่อมแซม ของใช้ส่วนบุคคล และของใช้ในครัวเรือน	30,115	100.0	10,950	36.4	893	3.0	369	1.2	17,903	59.4	Retail trade, except of motor vehicles and motorcycles repair of personal and household goods
โรงแรมและภัตตาคาร รวมร้านอาหาร	37,211	100.0	11,808	31.7	1,991	5.4	867	2.3	22,545	60.6	Hotels and restaurants
กิจกรรมด้านอสังหาริมทรัพย์	4,279	100.0	1,027	24.0	202	4.7	105	2.5	2,944	68.8	Real estate activities
กิจกรรมด้านคอมพิวเตอร์และกิจการที่เกี่ยวข้อง	2,524	100.0	809	32.0	320	12.7	48	1.9	1,347	53.4	Computer and related activities
การใช้เครื่องจักรและอุปกรณ์ โดยไม่มีผู้ควบคุม การวิจัย และการพัฒนาและกิจการด้านธุรกิจอื่น ๆ	28,400	100.0	5,786	20.4	987	3.5	78	0.3	21,550	75.8	Renting of machinery and equipment without operator, research and development and other activities
กิจกรรมบันเทิง การ และการบริการอื่น ๆ	7,247	100.0	2,279	31.4	216	3.0	23	0.3	4,729	65.3	Recreational and other service activities
การผลิตอาหาร เครื่องดื่ม และยาสูบ	56,328	100.0	8,703	15.5	4,744	8.4	151	0.3	42,730	75.8	Manufacture of food, beverages and tobacco
การผลิตสิ่งทอ เครื่องแต่งกาย ผลิตภัณฑ์หนังสัตว์	57,799	100.0	21,728	37.6	3,238	5.6	885	1.5	31,948	55.3	Manufacture of textiles, wearing apparel, leather products
การผลิตไม้และผลิตภัณฑ์จากไม้	3,711	100.0	411	11.0	63	1.7	47	1.3	3,190	86.0	Manufacture of wood and products of wood
การผลิตกระดาษ ผลิตภัณฑ์กระดาษ และการพิมพ์	5,289	100.0	1,308	24.7	464	8.8	20	0.4	3,497	66.1	Manufacture of paper and paper products, printing

ตาราง 9 จำนวนและร้อยละของแรงงานที่ต้องการในปี 2551 จำแนกตามประสบการณ์การทำงาน กิจกรรมทางเศรษฐกิจ และภาค (ต่อ)

TABLE 9 NUMBER AND PERCENTAGE OF LABOUR DEMAND IN 2008 BY EXPERIENCE, ECONOMIC ACTIVITY AND REGION (cont'd)

จำนวน : คน / Number : persons

ภาค / กิจกรรมทางเศรษฐกิจ	ประสบการณ์การทำงาน (ปี) / Experience (years)										Region / Economic Activity
	รวม		1 - 2		3 - 4		≥ 5		ไม่กำหนด		
	จำนวน	ร้อยละ	จำนวน	ร้อยละ	จำนวน	ร้อยละ	จำนวน	ร้อยละ	จำนวน	ร้อยละ	
Number	%	Number	%	Number	%	Number	%	Number	%	No need	%
การผลิตเคมีภัณฑ์ และผลิตภัณฑ์เคมี	7,460	100.0	1,756	23.6	241	3.2	33	0.4	5,430	72.8	Manufacture of chemicals and chemical products
การผลิตผลิตภัณฑ์ยาง และพลาสติก	11,989	100.0	3,068	25.6	357	3.0	71	0.6	8,494	70.8	Manufacture of rubber and plastic products
การผลิตผลิตภัณฑ์จากแร่โลหะ	6,910	100.0	1,178	17.1	928	13.4	37	0.5	4,768	69.0	Manufacture of other non-metallic mineral products
การผลิตโลหะขั้นพื้นฐาน และโลหะประติมากรรม	12,828	100.0	4,709	36.7	705	5.5	154	1.2	7,260	56.6	Manufacture of basic metals and fabricated metal products
การผลิตเครื่องจักรและอุปกรณ์	6,561	100.0	2,393	36.5	454	6.9	166	2.5	3,547	54.1	Manufacture of machinery and equipment
การผลิตเครื่องจักรสำนักงาน เครื่องทำบัญชี และเครื่องคำนวณ	1,699	100.0	113	6.7	26	1.5	-	-	1,560	91.8	Manufacture of office, accounting and computing machinery
การผลิตเครื่องจักรและเครื่องอุปกรณ์ไฟฟ้า ซึ่งมีผู้จัดประเภทไว้ในที่อื่น	3,332	100.0	641	19.2	78	2.4	-	-	2,614	78.4	Manufacture of electrical machinery and apparatus n.e.c.
การผลิตอุปกรณ์และเครื่องอุปกรณ์วิทยุ โทรทัศน์และสื่อสาร	25,909	100.0	1,190	4.6	494	1.9	19	0.1	24,206	93.4	Manufacture of radio, television and communication equipment and apparatus
การผลิตอุปกรณ์ที่ใช้ทางการแพทย์ การวัดความถี่ และอุปกรณ์ที่ใช้ในทางทัศนศาสตร์ นาฬิกา	3,340	100.0	2,794	83.7	15	0.4	20	0.6	510	15.3	Manufacture of medical, precision and optical instruments, watches and clocks
การผลิตยานยนต์ รถพ่วง รถกึ่งรถพ่วง และเครื่องอุปกรณ์การขนส่งอื่น ๆ	6,550	100.0	1,650	25.2	330	5.0	39	0.6	4,531	69.2	Manufacture of motor vehicles, trailers, semi-trailers and other transport equipment
การผลิตเฟอร์นิเจอร์รวมทั้งการผลิต ซึ่งมีผู้จัดประเภทไว้ในที่อื่น	12,014	100.0	3,926	32.7	435	3.6	203	1.7	7,451	62.0	Manufacture of furniture; manufacturing n.e.c.
การผลิตอุตสาหกรรมการผลิตอื่น ๆ	238	100.0	55	23.1	26	10.9	-	-	157	66.0	Manufacture of other manufacturing industries
การก่อสร้าง	12,410	100.0	4,699	37.9	3,180	25.6	776	6.3	3,754	30.2	Construction

ตาราง 9 จำนวนและร้อยละของแรงงานที่ต้องการในปี 2551 จำแนกตามประสบการณ์การทำงาน กิจกรรมทางเศรษฐกิจ และภาค (ต่อ)

TABLE 9 NUMBER AND PERCENTAGE OF LABOUR DEMAND IN 2008 BY EXPERIENCE, ECONOMIC ACTIVITY AND REGION (cont'd)

จำนวน : คน / Number : persons

ภาค / กิจกรรมทางเศรษฐกิจ	ประสบการณ์การทำงาน (ปี) / Experience (years)										Region / Economic Activity
	รวม		1 - 2		3 - 4		≥ 5		ไม่กำหนด		
	จำนวน	ร้อยละ	จำนวน	ร้อยละ	จำนวน	ร้อยละ	จำนวน	ร้อยละ	จำนวน	ร้อยละ	
Number	%	Number	%	Number	%	Number	%	Number	%	Number	%
การขนส่งทางบก และตัวแทนธุรกิจการท่องเที่ยว	5,624	100.0	2,612	46.5	345	6.1	238	4.2	2,430	43.2	Other land transport and activities of travel agencies
โรงพยาบาล	5,517	100.0	1,671	30.3	784	14.2	13	0.2	3,049	55.3	Hospital activities
กรุงเทพมหานคร	87,492	100.0	36,522	41.8	5,536	6.3	999	1.1	44,436	50.8	Bangkok
การขาย การบำรุงรักษา และการซ่อมแซมยานยนต์ และรถจักรยานยนต์ รวมทั้งการขายปลีก น้ำมันเชื้อเพลิงรถยนต์	4,759	100.0	1,946	40.9	24	0.5	46	1.0	2,744	57.6	Sale, maintenance and repair of motor vehicles and motorcycles, retail sale of automotive fuel
การขายส่งและการค้าเพื่อค้าขายหน้า ยกเว้นยานยนต์ และรถจักรยานยนต์	13,138	100.0	4,577	34.8	602	4.6	40	0.3	7,919	60.3	Wholesale trade and commission trade, except of motor vehicles and motorcycles
การขายปลีก ยกเว้นยานยนต์และรถจักรยานยนต์	8,317	100.0	2,881	34.6	292	3.5	174	2.1	4,970	59.8	Retail trade, except of motor vehicles and motorcycles
รวมทั้งการซ่อมแซม ของใช้ส่วนบุคคล และของใช้ในครัวเรือน											repair of personal and household goods
โรงแรมและภัตตาคาร ครัวร้านอาหาร	7,206	100.0	2,767	38.4	521	7.2	52	0.7	3,866	53.7	Hotels and restaurants
กิจกรรมด้านอสังหาริมทรัพย์	3,744	100.0	820	21.9	170	4.6	80	2.1	2,674	71.4	Real estate activities
กิจกรรมด้านคอมพิวเตอร์และกิจการที่เกี่ยวข้อง	1,286	100.0	725	56.4	203	15.8	48	3.7	310	24.1	Computer and related activities
การใช้เครื่องจักรและอุปกรณ์ โดยไม่มีผู้ควบคุม	8,546	100.0	2,446	28.6	726	8.5	63	0.7	5,311	62.2	Renting of machinery and equipment without operator, research and development and other activities
การวิจัย และการพัฒนาและกิจการด้านธุรกิจอื่น ๆ											
กิจกรรมนันทนาการ และการบริการอื่น ๆ	1,531	100.0	646	42.2	119	7.8	-	-	765	50.0	Recreational and other service activities
การผลิตอาหาร เครื่องดื่ม และยาสูบ	1,048	100.0	439	41.9	12	1.1	-	-	597	57.0	Manufacture of food, beverages and tobacco

ตาราง 9 จำนวนและร้อยละของแรงงานที่ต้องการในปี 2551 จำแนกตามประสบการณ์การทำงาน กิจกรรมทางเศรษฐกิจ และภาค (ต่อ)

TABLE 9 NUMBER AND PERCENTAGE OF LABOUR DEMAND IN 2008 BY EXPERIENCE, ECONOMIC ACTIVITY AND REGION (cont'd)

จำนวน : คน / Number : persons

ภาค / กิจกรรมทางเศรษฐกิจ	ประสบการณ์การทำงาน (ปี) / Experience (years)										Region / Economic Activity
	รวม		1 - 2		3 - 4		≥ 5		ไม่กำหนด		
	จำนวน Number	ร้อยละ %	จำนวน Number	ร้อยละ %	จำนวน Number	ร้อยละ %	จำนวน Number	ร้อยละ %	จำนวน Number	ร้อยละ %	
การผลิตสิ่งทอ เครื่องแต่งกาย ผลิตภัณฑ์หนังสัตว์	16,003	100.0	10,931	68.3	849	5.3	-	-	4,222	26.4	Manufacture of textiles, wearing apparel, leather products
การผลิตไม้และผลิตภัณฑ์จากไม้	87	100.0	-	-	-	-	-	-	87	100.0	Manufacture of wood and products of wood
การผลิตกระดาษ ผลิตภัณฑ์กระดาษและกระดาษพิมพ์	2,233	100.0	601	26.9	157	7.0	3	0.1	1,473	66.0	Manufacture of paper and paper products, printing
การผลิตเคมีภัณฑ์ และผลิตภัณฑ์เคมี	1,895	100.0	576	30.4	12	0.7	-	-	1,307	68.9	Manufacture of chemicals and chemical products
การผลิตผลิตภัณฑ์ยาง และพลาสติก	1,743	100.0	491	28.1	17	1.0	-	-	1,236	70.9	Manufacture of rubber and plastic products
การผลิตผลิตภัณฑ์จากแร่โลหะ	858	100.0	103	12.0	19	2.2	21	2.4	715	83.4	Manufacture of other non-metallic mineral products
การผลิตโลหะขั้นมูลฐาน และโลหะประดิษฐ์	2,247	100.0	1,161	51.7	12	0.5	-	-	1,073	47.8	Manufacture of basic metals and fabricated metal products
การผลิตเครื่องจักรและอุปกรณ์	822	100.0	382	46.4	15	1.8	133	16.1	294	35.7	Manufacture of machinery and equipment
การผลิตเครื่องจักรสำนักงาน เครื่องทำบัญชี และ เครื่องคำนวณ	8	100.0	8	100.0	-	-	-	-	-	-	Manufacture of office, accounting and computing machinery
การผลิตเครื่องจักรและเครื่องอุปกรณ์ไฟฟ้า ซึ่งมิได้ จัดประเภทไว้ในที่อื่น	210	100.0	73	34.8	35	16.6	-	-	102	48.6	Manufacture of electrical machinery and apparatus n.e.c.
การผลิตอุปกรณ์และเครื่องอุปกรณ์วิทยุ โทรทัศน์และ การสื่อสาร	339	100.0	73	21.5	209	61.7	-	-	57	16.8	Manufacture of radio, television and communication equipment and apparatus
การผลิตอุปกรณ์ที่ใช้ในทางการแพทย์ การวัดความถี่ และอุปกรณ์ที่ใช้ในทางทัศนศาสตร์ นาฬิกา	256	100.0	242	94.5	-	-	-	-	14	5.5	Manufacture of medical, precision and optical instruments, watches and clocks
การผลิตยานยนต์ รถพ่วง รถกึ่งรถพ่วง และเครื่องอุปกรณ์ การขนส่งอื่นๆ	1,442	100.0	163	11.3	66	4.6	14	1.0	1,199	83.1	Manufacture of motor vehicles, trailers, semi-trailers and other transport equipment

ตาราง 9 จำนวนและร้อยละของแรงงานที่ต้องการในปี 2551 จำแนกตามประสบการณ์การทำงาน กิจกรรมทางเศรษฐกิจ และภาค (ต่อ)

TABLE 9 NUMBER AND PERCENTAGE OF LABOUR DEMAND IN 2008 BY EXPERIENCE, ECONOMIC ACTIVITY AND REGION (cont'd)

จำนวน : คน / Number : persons

ภาค / กิจกรรมทางเศรษฐกิจ	ประสบการณ์การทำงาน (ปี) / Experience (years)										Region / Economic Activity	
	รวม		1 - 2		3 - 4		≥ 5		ไม่กำหนด			
	จำนวน	ร้อยละ	จำนวน	ร้อยละ	จำนวน	ร้อยละ	จำนวน	ร้อยละ	จำนวน	ร้อยละ		
Number	%	Number	%	Number	%	Number	%	Number	%	Number	%	
การผลิตเพื่อจำหน่ายรวมทั้งการผลิตซึ่งมีได้ประเภทไว้ก่อน	1,988	100.0	960	48.3	23	1.2	110	5.5	895	45.0	Manufacture of furniture; manufacturing n.e.c.	
การผลิตอุตสาหกรรมการผลิตอื่น ๆ	3	100.0	3	100.0	-	-	-	-	-	-	Manufacture of other manufacturing industries	
การก่อสร้าง	4,518	100.0	1,837	40.7	1,258	27.8	40	0.9	1,383	30.6	Construction	
การขนส่งทางบก และตัวแทนธุรกิจการท่องเที่ยว	2,414	100.0	1,388	57.5	43	1.8	172	7.1	810	33.6	Other land transport and activities of travel agencies	
โรงพยาบาล	853	100.0	283	33.1	152	17.8	5	0.6	414	48.5	Hospital activities	
บริเวณภาค	79,269	100.0	18,047	22.8	3,234	4.1	754	1.0	57,234	72.1	Vicinity	
การขาย การบำรุงรักษา และการซ่อมแซมยานยนต์ และรถจักรยานยนต์ รวมทั้งการขายปลีก น้ำมันเชื้อเพลิงรถยนต์	1,815	100.0	976	53.8	135	7.4	21	1.2	682	37.6	Sale, maintenance and repair of motor vehicles and motorcycles, retail sale of automotive fuel	
การขายส่งและการค้าปลีกที่ค้าปลีก ก่อสร้างยานยนต์ และรถจักรยานยนต์	2,888	100.0	527	18.3	431	14.9	34	1.2	1,895	65.6	Wholesale trade and commission trade, except of motor vehicles and motorcycles	
การขายปลีก ก่อสร้างยานยนต์และรถจักรยานยนต์ รวมทั้งการซ่อมแซม ของใช้ส่วนบุคคล และของใช้ในครัวเรือน	2,973	100.0	615	20.7	51	1.7	37	1.2	2,270	76.4	Retail trade, except of motor vehicles and motorcycles repair of personal and household goods	
โรงแรมและภัตตาคาร ภัตตาคารอาหาร	1,670	100.0	331	19.8	96	5.7	17	1.0	1,227	73.5	Hotels and restaurants	
กิจกรรมด้านอสังหาริมทรัพย์	95	100.0	48	50.5	-	-	-	-	47	49.5	Real estate activities	
กิจกรรมด้านคอมพิวเตอร์และกิจการที่เกี่ยวข้อง	139	100.0	30	21.6	106	76.3	-	-	3	2.1	Computer and related activities	

ตาราง 9 จำนวนและร้อยละของแรงงานที่ต้องการในปี 2551 จำแนกตามประสบการณ์การทำงาน กิจกรรมทางเศรษฐกิจ และภาค (ต่อ)

TABLE 9 NUMBER AND PERCENTAGE OF LABOUR DEMAND IN 2008 BY EXPERIENCE, ECONOMIC ACTIVITY AND REGION (cont'd)

จำนวน : คน / Number : persons

ภาค / กิจกรรมทางเศรษฐกิจ	ประสบการณ์การทำงาน (ปี) / Experience (years)										Region / Economic Activity
	รวม		1 - 2		3 - 4		≥ 5		ไม่กำหนด		
	จำนวน	ร้อยละ	จำนวน	ร้อยละ	จำนวน	ร้อยละ	จำนวน	ร้อยละ	จำนวน	ร้อยละ	
Number	%	Number	%	Number	%	Number	%	Number	%	Number	%
การให้ช่างเครื่องจักรและอุปกรณ์ โดยไม่มีผู้ควบคุม	7,234	100.0	413	5.7	211	2.9	-	-	6,610	91.4	Renting of machinery and equipment without operator,
การวิจัย และการพัฒนาและกิจกรรมด้านธุรกิจอื่น ๆ	584	100.0	284	48.6	61	10.4	1	0.2	239	40.8	research and development and other activities
กิจกรรมบันเทิง การบริการอื่น ๆ	19,637	100.0	2,389	12.2	109	0.6	31	0.1	17,108	87.1	Recreational and other service activities
การผลิตอาหาร เครื่องดื่ม และยาสูบ	11,958	100.0	4,909	41.1	491	4.1	62	0.5	6,496	54.3	Manufacture of food, beverages and tobacco
การผลิตสิ่งทอ เครื่องแต่งกาย ผลิตภัณฑ์หนังสัตว์	269	100.0	75	28.0	27	10.0	6	2.4	161	59.6	Manufacture of textiles, wearing apparel, leather products
การผลิตไม้และผลิตภัณฑ์จากไม้	907	100.0	245	27.0	52	5.7	2	0.2	608	67.1	Manufacture of wood and products of wood
การผลิตกระดาษ ผลิตภัณฑ์กระดาษ และกระดาษพิมพ์	1,455	100.0	356	24.4	25	1.7	5	0.4	1,070	73.5	Manufacture of paper and paper products, printing
การผลิตเคมีภัณฑ์ และผลิตภัณฑ์เคมี	3,979	100.0	1,005	25.2	308	7.7	10	0.3	2,656	66.8	Manufacture of chemicals and chemical products
การผลิตผลิตภัณฑ์ยาง และพลาสติก	1,073	100.0	281	26.2	99	9.2	-	-	692	64.6	Manufacture of rubber and plastic products
การผลิตผลิตภัณฑ์จากแร่โลหะ	6,163	100.0	1,945	31.6	261	4.2	57	0.9	3,900	63.3	Manufacture of other non-metallic mineral products
การผลิตโลหะขั้นมูลฐาน และโลหะประดิษฐ์	1,511	100.0	627	41.5	102	6.8	8	0.5	774	51.2	Manufacture of basic metals and fabricated metal products
การผลิตเครื่องจักรและอุปกรณ์	191	100.0	20	10.5	11	5.7	-	-	160	83.8	Manufacture of machinery and equipment
การผลิตเครื่องจักรสำนักงาน เครื่องทำบัญชี และ											Manufacture of office, accounting and computing
เครื่องคำนวณ											machinery
การผลิตเครื่องจักรและเครื่องอุปกรณ์ไฟฟ้า ซึ่งมีได้	1,418	100.0	337	23.8	40	2.8	-	-	1,041	73.4	Manufacture of electrical machinery and apparatus n.e.c.
จัดประเภทไว้ในที่อื่น											
การผลิตอุปกรณ์และเครื่องอุปกรณ์วิทยุ โทรทัศน์และ	5,539	100.0	192	3.5	72	1.3	7	0.1	5,269	95.1	Manufacture of radio, television and communication
การสื่อสาร											equipment and apparatus

ตาราง 9 จำนวนและร้อยละของแรงงานที่ต้องการในปี 2551 จำแนกตามประสบการณ์การทำงาน กิจกรรมทางเศรษฐกิจ และภาค (ต่อ)

TABLE 9 NUMBER AND PERCENTAGE OF LABOUR DEMAND IN 2008 BY EXPERIENCE, ECONOMIC ACTIVITY AND REGION (cont'd)

จำนวน : คน / Number : persons

ภาค / กิจกรรมทางเศรษฐกิจ	ประสบการณ์การทำงาน (ปี) / Experience (years)										Region / Economic Activity
	รวม		1 - 2		3 - 4		≥ 5		ไม่กำหนด		
	จำนวน	ร้อยละ	จำนวน	ร้อยละ	จำนวน	ร้อยละ	จำนวน	ร้อยละ	จำนวน	ร้อยละ	
Number	%	Number	%	Number	%	Number	%	Number	%	Number	%
การผลิตอุปกรณ์ที่ใช้ในทางการแพทย์ การวัดความถี่สูง และอุปกรณ์ที่ใช้ในทางทัศนศาสตร์ นาฬิกา	540	100.0	50	9.3	7	1.3	20	3.7	462	85.7	Manufacture of medical, precision and optical instruments, watches and clocks
การผลิตยานยนต์ รถพ่วง รถกึ่งรถพ่วง และเครื่องอุปกรณ์การขนส่งอื่น ๆ	2,465	100.0	949	38.5	119	4.8	9	0.4	1,389	56.3	Manufacture of motor vehicles, trailers, semi-trailers and other transport equipment
การผลิตเฟอร์นิเจอร์รวมทั้งการผลิต ซึ่งมีได้จัดประเภทไว้ในที่อื่น	1,950	100.0	547	28.0	87	4.5	5	0.3	1,311	67.2	Manufacture of furniture; manufacturing n.e.c.
การผลิตอุตสาหกรรมการผลิตอื่น ๆ	118	100.0	10	8.5	4	3.4	-	-	104	88.1	Manufacture of other manufacturing industries
การก่อสร้าง	1,057	100.0	235	22.2	139	13.2	414	39.2	269	25.4	Construction
การขนส่งทางบก และตัวแทนธุรกิจการท่องเที่ยว	1,045	100.0	448	42.8	120	11.5	10	0.9	468	44.8	Other land transport and activities of travel agencies
โรงพยาบาล	598	100.0	204	34.1	70	11.7	-	-	324	54.2	Hospital activities
กลาง	106,518	100.0	25,103	23.6	4,880	4.6	411	0.4	76,124	71.4	Central
การขาย การบำรุงรักษา และการซ่อมแซมยานยนต์ และรถจักรยานยนต์ รวมทั้งการขายปลีก	3,230	100.0	765	23.7	417	12.9	2	0.1	2,046	63.3	Sale, maintenance and repair of motor vehicles and motorcycles, retail sale of automotive fuel
น้ำมันเชื้อเพลิงรถยนต์	2,344	100.0	419	17.8	114	4.9	-	-	1,812	77.3	Wholesale trade and commission trade, except of motor vehicles and motorcycles
การขายส่งและการค้าปลีกยานยนต์ และรถจักรยานยนต์	6,501	100.0	4,331	66.6	198	3.1	6	0.1	1,965	30.2	Retail trade, except of motor vehicles and motorcycles
รวมทั้งการซ่อมแซมของใช้ส่วนบุคคล และของใช้ในครัวเรือน											repair of personal and household goods

ตาราง 9 จำนวนและร้อยละของแรงงานที่ต้องการในปี 2551 จำแนกตามประสบการณ์การทำงาน กิจกรรมทางเศรษฐกิจ และภาค (ต่อ)

TABLE 9 NUMBER AND PERCENTAGE OF LABOUR DEMAND IN 2008 BY EXPERIENCE, ECONOMIC ACTIVITY AND REGION (cont'd)

จำนวน : คน / Number : persons

ภาค / กิจกรรมทางเศรษฐกิจ	ประสบการณ์การทำงาน (ปี) / Experience (years)										Region / Economic Activity
	รวม		1 - 2		3 - 4		≥ 5		ไม่กำหนด		
	จำนวน	ร้อยละ	จำนวน	ร้อยละ	จำนวน	ร้อยละ	จำนวน	ร้อยละ	จำนวน	ร้อยละ	
Number	%	Number	%	Number	%	Number	%	Number	%	Number	%
การขายปลีก ยกเว้นรถยนต์และรถจักรยานยนต์	3,461	100.0	820	23.7	109	3.2	74	2.1	2,458	71.0	Retail trade, except of motor vehicles and motorcycles
รวมทั้งการซ่อมแซม ของใช้ส่วนบุคคล และของใช้ในครัวเรือน											repair of personal and household goods
โรงแรมและภัตตาคาร รวมร้านอาหาร	2,480	100.0	675	27.2	160	6.5	58	2.3	1,587	64.0	Hotels and restaurants
กิจกรรมด้านอสังหาริมทรัพย์	86	100.0	24	27.6	27	31.0	15	17.2	21	24.2	Real estate activities
กิจกรรมด้านคอมพิวเตอร์และกิจการที่เกี่ยวข้อง	33	100.0	19	55.6	2	6.0	-	-	13	38.4	Computer and related activities
การใช้เช่าเครื่องจักรและอุปกรณ์ โดยไม่มีผู้ควบคุม	1,135	100.0	374	32.9	11	1.0	3	0.3	747	65.8	Renting of machinery and equipment without operator, research and development and other activities
การวิจัย และการพัฒนาและกิจการด้านธุรกิจอื่น ๆ	550	100.0	85	15.4	-	-	-	-	465	84.6	Recreational and other service activities
กิจกรรมนันทนาการ และการบริการอื่น ๆ	6,470	100.0	636	9.8	135	2.1	68	1.1	5,631	87.0	Manufacture of food, beverages and tobacco
การผลิตอาหาร เครื่องดื่ม และยาสูบ	5,522	100.0	1,416	25.6	49	0.9	621	11.3	3,436	62.2	Manufacture of textiles, wearing apparel, leather products
การผลิตสิ่งทอ เครื่องแต่งกาย ผลิตภัณฑ์หนังสัตว์	300	100.0	61	20.2	8	2.5	38	12.7	194	64.6	Manufacture of wood and products of wood
การผลิตไม้และผลิตภัณฑ์จากไม้	236	100.0	77	32.6	56	23.8	-	-	103	43.6	Manufacture of paper and paper products, printing
การผลิตกระดาษ ผลิตภัณฑ์กระดาษ และการพิมพ์	46	100.0	27	58.4	15	32.8	-	-	4	8.8	Manufacture of chemicals and chemical products
การผลิตเคมีภัณฑ์ และผลิตภัณฑ์เคมี	84	100.0	38	45.8	1	1.6	-	-	44	52.6	Manufacture of rubber and plastic products
การผลิตผลิตภัณฑ์ยาง และพลาสติก	1,241	100.0	267	21.5	142	11.5	-	-	832	67.0	Manufacture of other non-metallic mineral products
การผลิตผลิตภัณฑ์จากแร่โลหะ	703	100.0	290	41.3	71	10.1	1	0.1	341	48.5	Manufacture of basic metals and fabricated metal products
การผลิตโลหะขั้นมูลฐาน และโลหะประดิษฐ์	114	100.0	49	43.3	4	3.5	-	-	60	53.2	Manufacture of machinery and equipment

ตาราง 9 จำนวนและร้อยละของแรงงานที่ต้องการในปี 2551 จำแนกตามประสบการณ์การทำงาน กิจกรรมทางเศรษฐกิจ และภาค (ต่อ)

TABLE 9 NUMBER AND PERCENTAGE OF LABOUR DEMAND IN 2008 BY EXPERIENCE, ECONOMIC ACTIVITY AND REGION (cont'd)

จำนวน : คน / Number : persons

ภาค / กิจกรรมทางเศรษฐกิจ	ประสบการณ์การทำงาน (ปี) / Experience (years)										Region / Economic Activity
	รวม		1 - 2		3 - 4		≥ 5		ไม่กำหนด		
	จำนวน	ร้อยละ	จำนวน	ร้อยละ	จำนวน	ร้อยละ	จำนวน	ร้อยละ	จำนวน	ร้อยละ	
Number	%	Number	%	Number	%	Number	%	Number	%	Number	%
การขายส่งและการค้าปลีก	1,659	100.0	569	34.3	126	7.6	-	-	965	58.1	Wholesale trade and commission trade, except of motor vehicles and motorcycles
และรถจักรยานยนต์											
การขายปลีก ยกเว้นยานยนต์และรถจักรยานยนต์	4,873	100.0	1,308	26.8	110	2.3	79	1.6	3,377	69.3	Retail trade, except of motor vehicles and motorcycles
รวมทั้งการซ่อมแซม ของใช้ส่วนบุคคล และของใช้ในครัวเรือน											repair of personal and household goods
โรงแรมและภัตตาคาร รวมร้านอาหาร	3,967	100.0	1,718	43.3	130	3.3	35	0.9	2,084	52.5	Hotels and restaurants
กิจกรรมด้านอสังหาริมทรัพย์	47	100.0	16	34.1	2	3.7	8	16.9	21	45.3	Real estate activities
กิจกรรมด้านคอมพิวเตอร์และกิจการที่เกี่ยวข้อง	20	100.0	14	70.0	6	30.0	-	-	-	-	Computer and related activities
การใช้เครื่องจักรและอุปกรณ์ โดยไม่มีผู้ควบคุม	3,095	100.0	1,490	48.1	2	0.1	3	0.1	1,600	51.7	Renting of machinery and equipment without operator, research and development and other activities
การวิจัย และการพัฒนาและกิจการด้านธุรกิจอื่น ๆ											
กิจกรรมนันทนาการ และการบริการอื่น ๆ	1,556	100.0	385	24.7	15	1.0	15	1.0	1,140	73.3	Recreational and other service activities
การผลิตอาหาร เครื่องดื่ม และยาสูบ	6,662	100.0	987	14.8	4,350	65.3	16	0.3	1,308	19.6	Manufacture of food, beverages and tobacco
การผลิตสิ่งทอ เครื่องแต่งกาย ผลิตภัณฑ์หนังสัตว์	15,170	100.0	2,517	16.6	1,321	8.7	171	1.1	11,160	73.6	Manufacture of textiles, wearing apparel, leather products
การผลิตไม้และผลิตภัณฑ์จากไม้	381	100.0	47	12.3	-	-	3	0.7	332	87.0	Manufacture of wood and products of wood
การผลิตกระดาษ ผลิตภัณฑ์กระดาษ และการพิมพ์	134	100.0	37	27.5	-	-	-	-	97	72.5	Manufacture of paper and paper products, printing
การผลิตเคมีภัณฑ์ และผลิตภัณฑ์เคมี	1,096	100.0	94	8.6	2	0.2	-	-	1,000	91.2	Manufacture of chemicals and chemical products
การผลิตผลิตภัณฑ์ยาง และพลาสติก	705	100.0	47	6.6	2	0.3	-	-	657	93.1	Manufacture of rubber and plastic products
การผลิตผลิตภัณฑ์จากแร่ โลหะ	275	100.0	148	53.8	38	13.8	4	1.3	85	31.1	Manufacture of other non-metallic mineral products
การผลิตโลหะขั้นมูลฐาน และโลหะประดิษฐ์	355	100.0	123	34.6	130	36.5	65	18.2	38	10.7	Manufacture of basic metals and fabricated metal products

ตาราง 9 จำนวนและร้อยละของแรงงานที่ต้องการในปี 2551 จำแนกตามประสบการณ์การทำงาน กิจกรรมทางเศรษฐกิจ และภาค (ต่อ)

TABLE 9 NUMBER AND PERCENTAGE OF LABOUR DEMAND IN 2008 BY EXPERIENCE, ECONOMIC ACTIVITY AND REGION (cont'd)

จำนวน : คน / Number : persons

ภาค / กิจกรรมทางเศรษฐกิจ	ประสบการณ์การทำงาน (ปี) / Experience (years)										Region / Economic Activity
	รวม		1 - 2		3 - 4		≥ 5		ไม่กำหนด		
	จำนวน	ร้อยละ	จำนวน	ร้อยละ	จำนวน	ร้อยละ	จำนวน	ร้อยละ	จำนวน	ร้อยละ	
Number	%	Number	%	Number	%	Number	%	Number	%	No need	%
การผลิตเครื่องจักรและอุปกรณ์	48	100.0	12	23.8	16	33.2	1	2.1	20	40.9	Manufacture of machinery and equipment
การผลิตเครื่องจักรและเครื่องอุปกรณ์ไฟฟ้า ซึ่งมีได้ จัดประเภทไว้ในที่อื่น	32	100.0	-	-	-	-	-	-	32	100.0	Manufacture of electrical machinery and apparatus n.e.c.
การผลิตอุปกรณ์และเครื่องอุปกรณ์วิทยุ โทรทัศน์และ การสื่อสาร	3,730	100.0	156	4.2	80	2.1	-	-	3,493	93.7	Manufacture of radio, television and communication equipment and apparatus
การผลิตยานยนต์ รถพ่วง รถกึ่งรถพ่วง และเครื่องอุปกรณ์ การขนส่งอื่นๆ	73	100.0	9	12.3	5	6.9	-	-	59	80.8	Manufacture of motor vehicles, trailers, semi-trailers and other transport equipment
การผลิตเฟอร์นิเจอร์รวมทั้งการผลิต ซึ่งมีได้จัดประเภท ไว้ในที่อื่น	758	100.0	253	33.4	1	0.2	1	0.1	503	66.3	Manufacture of furniture; manufacturing n.e.c.
การก่อสร้าง	1,391	100.0	400	28.8	468	33.7	13	0.9	509	36.6	Construction
การขนส่งทางบก และตัวแทนธุรกิจการท่องเที่ยว โรงพยาบาล	507	100.0	211	41.7	40	7.8	19	3.8	237	46.7	Other land transport and activities of travel agencies Hospital activities
การขาย การบริการรักษา และการซ่อมแซมยานยนต์ และรถจักรยานยนต์ รวมทั้งการขายปลีก น้ำมันเชื้อเพลิงรถยนตร์	2,461	100.0	597	24.2	226	9.2	293	11.9	1,346	54.7	Sale, maintenance and repair of motor vehicles and motorcycles, retail sale of automotive fuel
การขายส่งและการค้าเพื่อค้าขายหน้า ยกเว้นยานยนต์ และรถจักรยานยนต์	1,990	100.0	357	17.9	143	7.2	62	3.1	1,428	71.8	Wholesale trade and commission trade, except of motor vehicles and motorcycles

ตาราง 9 จำนวนและร้อยละของแรงงานที่ต้องการในปี 2551 จำแนกตามประสบการณ์การทำงาน กิจกรรมทางเศรษฐกิจ และภาค (ต่อ)

TABLE 9 NUMBER AND PERCENTAGE OF LABOUR DEMAND IN 2008 BY EXPERIENCE, ECONOMIC ACTIVITY AND REGION (cont'd)

จำนวน : คน / Number : persons

ภาค / กิจกรรมทางเศรษฐกิจ	ประสบการณ์การทำงาน (ปี) / Experience (years)												Region / Economic Activity
	รวม		1 - 2		3 - 4		≥ 5		ไม่กำหนด		ร้อยละ	ร้อยละ	
	จำนวน	ร้อยละ	จำนวน	ร้อยละ	จำนวน	ร้อยละ	จำนวน	ร้อยละ	จำนวน	ร้อยละ			
Number	%	Number	%	Number	%	Number	%	Number	%	Number	%		
การขายปลีก ยกเว้นรถยนต์และรถจักรยานยนต์	3,990	100.0	995	24.9	133	3.3	-	-	2,863	71.8	Retail trade, except of motor vehicles and motorcycles		
รวมทั้งการซ่อมแซม ของใช้ส่วนบุคคล และของใช้ในครัวเรือน	13,846	100.0	5,061	36.5	377	2.7	700	5.1	7,708	55.7	repair of personal and household goods		
โรงแรมและภัตตาคาร รวมร้านอาหาร	63	100.0	39	60.9	4	6.3	2	3.1	19	29.7	Hotels and restaurants		
กิจกรรมด้านอสังหาริมทรัพย์	21	100.0	16	73.8	2	10.6	-	-	3	15.6	Real estate activities		
กิจกรรมด้านคอมพิวเตอร์และกิจการที่เกี่ยวข้อง	1,626	100.0	395	24.3	10	0.6	4	0.2	1,218	74.9	Computer and related activities		
การใช้เช่าเครื่องจักรและอุปกรณ์ โดยไม่มีผู้ควบคุม											Renting of machinery and equipment without operator,		
การวิจัย และการพัฒนาและกิจการด้านธุรกิจอื่น ๆ	1,596	100.0	625	39.1	9	0.6	5	0.3	958	60.0	research and development and other activities		
กิจกรรมนันทนาการ และการบริการอื่น ๆ	6,417	100.0	1,045	16.3	52	0.8	2	--	5,317	82.9	Recreational and other service activities		
การผลิตอาหาร เครื่องดื่ม และยาสูบ	164	100.0	27	16.7	1	0.6	-	-	136	82.7	Manufacture of food, beverages and tobacco		
การผลิตสิ่งทอ เครื่องแต่งกาย ผลิตภัณฑ์หนังสัตว์	1,574	100.0	168	10.7	9	0.5	-	-	1,397	88.8	Manufacture of textiles, wearing apparel, leather products		
การผลิตไม้และผลิตภัณฑ์จากไม้	105	100.0	60	56.7	14	13.0	5	4.6	27	25.7	Manufacture of wood and products of wood		
การผลิตกระดาษ ผลิตภัณฑ์กระดาษ และการพิมพ์	143	100.0	8	5.8	6	3.9	-	-	129	90.3	Manufacture of paper and paper products, printing		
การผลิตเคมีภัณฑ์ และผลิตภัณฑ์เคมี	1,963	100.0	181	9.2	8	0.4	3	0.1	1,772	90.3	Manufacture of chemicals and chemical products		
การผลิตผลิตภัณฑ์ยาง และพลาสติก	1,236	100.0	199	16.1	2	0.2	-	-	1,035	83.7	Manufacture of rubber and plastic products		
การผลิตผลิตภัณฑ์จากแร่ โลหะ	278	100.0	93	33.6	22	8.0	-	-	162	58.4	Manufacture of other non-metallic mineral products		
การผลิตโลหะขั้นมูลฐาน และโลหะประดิษฐ์	23	100.0	5	21.5	13	57.0	-	-	5	21.5	Manufacture of basic metals and fabricated metal products		
การผลิตเครื่องจักรและอุปกรณ์											Manufacture of machinery and equipment		

ตาราง 9 จำนวนและร้อยละของแรงงานที่ต้องการในปี 2551 จำแนกตามประสบการณ์การทำงาน กิจกรรมทางเศรษฐกิจ และภาค (ต่อ)

TABLE 9 NUMBER AND PERCENTAGE OF LABOUR DEMAND IN 2008 BY EXPERIENCE, ECONOMIC ACTIVITY AND REGION (cont'd)

จำนวน : คน / Number : persons

ภาค / กิจกรรมทางเศรษฐกิจ	ประสบการณ์การทำงาน (ปี) / Experience (years)										Region / Economic Activity		
	รวม		1 - 2		3 - 4		≥ 5		ไม่กำหนด				
	จำนวน	ร้อยละ	จำนวน	ร้อยละ	จำนวน	ร้อยละ	จำนวน	ร้อยละ	จำนวน	ร้อยละ			
Number	%	Number	%	Number	%	Number	%	Number	%	Number	%		
การผลิตอุปกรณ์ที่ใช้ในทางการแพทย์ การวัดความถี่	1	100.0	1	100.0	-	-	-	-	-	-	-	Manufacture of medical, precision and optical instruments, watches and clocks	
และอุปกรณ์ที่ใช้ในทางทัศนศาสตร์ นาฬิกา	25	100.0	-	-	-	-	-	-	25	100.0	25	100.0	Manufacture of motor vehicles, trailers, semi-trailers and other transport equipment
การผลิตยานยนต์ รถจักรยานยนต์ และเครื่องอุปโภค	344	100.0	82	23.8	4	1.1	20	5.8	238	69.3	238	69.3	Manufacture of furniture; manufacturing n.e.c.
การขนส่งอื่น ๆ	1,454	100.0	736	50.6	304	20.9	231	15.9	183	12.6	183	12.6	Construction
การผลิตเฟอร์นิเจอร์รวมทั้งการผลิตซึ่งมีไม้ใช้ประกอบ	755	100.0	189	25.1	66	8.7	17	2.2	483	64.0	483	64.0	Other land transport and activities of travel agencies
การก่อสร้าง	915	100.0	193	21.1	310	33.9	3	0.3	409	44.7	409	44.7	Hospital activities

หมายเหตุ : -- มีข้อมูลจำนวนเล็กน้อยต่ำกว่าร้อยละ 0.05

Note : -- Negligible amount less than 0.05 percent

ตาราง 10 จำนวนและร้อยละของแรงงานที่ขาดแคลนในปี 2551 จำแนกโดยอาชีพ กิจกรรมทางเศรษฐกิจ และภาค

TABLE 10 NUMBER AND PERCENTAGE OF LABOUR SHORTAGE IN 2008 BY OCCUPATIONS, ECONOMIC ACTIVITY AND REGION

ภาค / กิจกรรมทางเศรษฐกิจ	รวม		ผู้บริหาร/ผู้จัดการ		ผู้ประกอบวิชาชีพ		ช่างเทคนิคและ		เสมียน/		พนักงานบริการ/		ผู้ปฏิบัติงาน		พนักงาน/		จำนวน / Number	ร้อยละ		
	Total		Senior Officials and Managers		Professionals		Technicians and Associate Professionals		Clerk		Service Workers and Shop and Market Sales Workers		Stationary-Plant and Related Operators		Elementary Occupations					
	จำนวน	ร้อยละ	จำนวน	ร้อยละ	จำนวน	ร้อยละ	จำนวน	ร้อยละ	จำนวน	ร้อยละ	จำนวน	ร้อยละ	จำนวน	ร้อยละ	จำนวน	ร้อยละ				
	250,397	100.0	2,248	0.9	11,270	4.5	18,796	7.5	13,091	5.2	30,387	12.1	936	0.4	61,907	24.7	72,544	29.0	39,218	15.7
การเกษตรและประมง	10,169	100.0	70	0.7	184	1.8	1,079	10.6	637	6.3	2,646	26.0	-	-	4,846	47.7	136	1.3	570	5.6
ขายนยนต์และรถจักรยานยนต์ รวมทั้งการขายปลีกน้ำมันเชื้อเพลิงรถยนต์	13,844	100.0	249	1.8	845	6.1	2,688	19.4	1,434	10.4	2,264	16.3	513	3.7	2,018	14.6	747	5.4	3,086	22.3
การขายส่งและการค้าปลีกยกเว้นยานยนต์และรถจักรยานยนต์	20,449	100.0	284	1.4	785	3.8	2,328	11.4	2,200	10.8	9,758	47.7	204	1.0	1,997	9.8	747	3.6	2,145	10.5
รถจักรยานยนต์ รวมทั้งการซ่อมแซมของใช้ส่วนบุคคลและของใช้ในชีวิตประจำวัน	26,793	100.0	781	2.9	435	1.6	2,667	10.0	4,929	18.4	9,731	36.3	3	--	843	3.1	475	1.8	6,929	25.9
กิจกรรมด้านอสังหาริมทรัพย์	959	100.0	47	4.9	132	13.7	206	21.5	172	17.9	195	20.3	10	1.1	84	8.8	-	-	114	11.8
กิจกรรมด้านคอมพิวเตอร์ และกิจกรรมที่เกี่ยวข้อง	1,785	100.0	24	1.3	432	24.2	265	14.8	8	0.5	29	1.6	-	-	17	1.0	-	-	1,010	56.6
การให้เช่าเครื่องจักรและอุปกรณ์ ไม่มีผู้ควบคุม การวิจัย และการพัฒนา และกิจกรรมด้านธุรกิจอื่น ๆ	16,117	100.0	1	--	459	2.8	703	4.4	497	3.1	2,919	18.1	30	0.2	400	2.5	1,543	9.6	9,566	59.3
กิจกรรมนันทนาการ และการบริการอื่น ๆ	3,962	100.0	46	1.2	465	11.7	1,927	48.6	260	6.6	562	14.2	6	0.1	131	3.3	8	0.2	557	14.1
การผลิตอาหาร เครื่องดื่ม และยาสูบ	41,735	100.0	100	0.2	257	0.6	965	2.3	294	0.7	238	0.6	47	0.1	9,208	22.1	25,151	60.3	5,476	13.1
การผลิตสิ่งทอ เครื่องแต่งกาย ผลิตภัณฑ์หนังสัตว์	45,681	100.0	93	0.2	955	2.1	1,176	2.6	407	0.9	127	0.3	-	-	26,573	58.1	15,720	34.4	629	1.4
การผลิตไม้และผลิตภัณฑ์จากไม้	2,010	100.0	-	-	26	1.3	16	0.8	14	0.7	11	0.6	40	2.0	498	24.8	392	19.5	1,013	50.3
การผลิตกระดาษ ผลิตภัณฑ์กระดาษ และการพิมพ์	3,926	100.0	25	0.6	233	6.0	322	8.2	204	5.2	191	4.9	-	-	1,026	26.1	1,571	40.0	354	9.0
การผลิตเคมีภัณฑ์ และผลิตภัณฑ์อื่น ๆ	4,427	100.0	31	0.7	177	4.0	393	8.9	79	1.8	24	0.5	57	1.3	294	6.6	2,421	54.7	953	21.5
การผลิตสิ่งทอสิ่งพิมพ์ และพลาสติก	7,502	100.0	176	2.3	126	1.7	437	5.8	309	4.1	10	0.1	-	-	806	10.8	3,847	51.3	1,790	23.9
การผลิตผลิตภัณฑ์จากแร่โลหะ	4,885	100.0	7	0.1	70	1.4	238	4.9	81	1.7	263	5.4	-	-	1,781	36.5	910	18.6	1,534	31.4

จำนวน : คน / Number : persons

ตาราง 10 จำนวนและร้อยละของแรงงานที่ขาดแคลนในปี 2551 จำนวนคนต่ออาชีพ กิจกรรมทางเศรษฐกิจ และภาค (ต่อ)

TABLE 10 NUMBER AND PERCENTAGE OF LABOUR SHORTAGE IN 2008 BY OCCUPATIONS, ECONOMIC ACTIVITY AND REGION (cont'd)

ภาค / กิจกรรมทางเศรษฐกิจ	รวม		ผู้บริหาร/ผู้จัดการ		ผู้ประกอบวิชาชีพ		ช่างเทคนิคและ		เจ้าหน้าที่สำนักงาน		พนักงานบริการ/		ผู้ปฏิบัติงาน		ผู้ปฏิบัติงาน		พนักงาน/			
	Total		Senior Officials		Professionals		Technicians and		Clerk		Service Workers		Stationary-Plant		Elementary		Occupations			
	จำนวน	ร้อยละ	จำนวน	ร้อยละ	จำนวน	ร้อยละ	จำนวน	ร้อยละ	จำนวน	ร้อยละ	จำนวน	ร้อยละ	จำนวน	ร้อยละ	จำนวน	ร้อยละ	จำนวน	ร้อยละ		
การผลิตโลหะขั้นพื้นฐาน และโลหะประดิษฐ์	6,944	100.0	12	0.2	286	4.1	457	6.6	200	2.9	56	0.8	-	-	2,563	36.9	34.1	997	14.4	
การผลิตเครื่องจักรและอุปกรณ์	3,242	100.0	39	1.2	109	3.4	418	12.9	61	1.9	233	7.2	-	-	585	18.0	54.3	36	1.1	
การผลิตเครื่องจักรสำนักงาน เครื่องทำบัญชี และเครื่องคำนวณ	555	100.0	30	5.4	48	8.6	5	0.9	2	0.4	-	-	-	-	10	1.8	-	460	82.9	
การผลิตเครื่องจักรและเครื่องอุปโภคบริโภค	805	100.0	7	0.9	77	9.5	88	11.0	31	3.8	6	0.7	-	-	144	17.9	43.1	105	13.1	
ซึ่งมีได้จัดประเภทไว้ในที่อื่น	8,087	100.0	127	1.6	1,109	13.7	227	2.8	14	0.2	25	0.3	-	-	77	1.0	6,241	267	3.3	
การผลิตอุปกรณ์และเครื่องอุปโภคบริโภค	504	100.0	3	0.6	6	1.2	34	6.8	5	0.9	3	0.6	-	-	99	19.6	67.3	15	3.0	
โทรศัพท์และเครื่องสื่อสาร	2,733	100.0	28	1.0	157	5.7	168	6.1	48	1.8	13	0.5	-	-	1,005	36.8	1,270	44	1.6	
การผลิตยานยนต์ รถพ่วง รถถังรถหุ้มเกราะ และเครื่องอุปโภคบริโภคการขนส่งอื่น ๆ	8,521	100.0	14	0.2	108	1.3	452	5.3	172	2.0	103	1.2	-	-	2,689	31.6	4,703	280	3.3	
ซึ่งมีได้จัดประเภทไว้ในที่อื่น	188	100.0	4	2.1	18	9.6	40	21.3	11	5.9	4	2.1	-	-	31	16.5	67	13	6.9	
การผลิตอุตสาหกรรมการผลิตอื่น ๆ	7,043	100.0	7	0.1	1,048	14.9	804	11.4	309	4.4	9	0.1	18	0.3	3,840	54.5	222	786	11.2	
การก่อสร้าง	3,573	100.0	37	1.0	138	3.9	55	1.5	504	14.1	788	22.1	2	0.1	224	6.3	1,521	303	8.5	
การขนส่งทางบก	3,959	100.0	6	0.2	2,587	65.3	638	16.1	209	5.3	178	4.5	5	0.1	119	3.0	31	187	4.7	
การขนส่งทางน้ำ	53,951	100.0	389	0.7	3,836	7.1	4,972	9.2	4,333	8.0	12,679	23.5	-	-	19,045	35.3	4,459	4,258	7.9	
การขนถ่ายสินค้าและเรือข้ามฟาก	2,319	100.0	10	0.4	12	0.5	155	6.7	179	7.7	415	17.9	-	-	1,254	54.1	-	295	12.7	
การขายปลีกและค้าปลีก	6,650	100.0	81	1.2	575	8.7	1,430	21.5	1,088	16.4	1,505	22.6	-	-	1,345	20.2	71	554	8.3	
การขายส่งและค้าปลีก																				

จำนวน : คน / Number : persons

Region / Economic Activity

Bangkok

except of motor vehicles and motorcycles

ตาราง 10 จำนวนและร้อยละของแรงงานที่ขาดแคลนในปี 2551 จำนวนคนโดยอาชีพ กิจกรรมทางเศรษฐกิจ และภาค (ต่อ)

TABLE 10 NUMBER AND PERCENTAGE OF LABOUR SHORTAGE IN 2008 BY OCCUPATIONS, ECONOMIC ACTIVITY AND REGION (cont'd)

ภาค / กิจกรรมทางเศรษฐกิจ	รวม Total	ผู้บริหาร/ผู้จัดการ Senior Officials and Managers		ผู้ประกอบวิชาชีพ ด้านต่าง ๆ Professionals		ช่างเทคนิคและ ผู้ปฏิบัติงานด้าน เทคนิค Technicians and Associate Professionals		เสมียน/ เจ้าหน้าที่สำนักงาน Clerk		พนักงานบริการ/ พนักงานขาย Service Workers and Shop and Market Sales Workers		ผู้ปฏิบัติงานฝีมือ ด้านเกษตร และประมง Shilled Agricultural and Fishery Workers		ผู้ปฏิบัติงาน โดยฝีมือ ในธุรกิจต่าง ๆ Craft and Related Trades Workers		ผู้ปฏิบัติงาน ในโรงงาน Stationary-Plant and Related Operators		พนักงาน/ คนงานทั่วไป Elementary Occupations		จำนวน / คน / Number : persons	
		จำนวน Number	ร้อยละ %	จำนวน Number	ร้อยละ %	จำนวน Number	ร้อยละ %	จำนวน Number	ร้อยละ %	จำนวน Number	ร้อยละ %	จำนวน Number	ร้อยละ %	จำนวน Number	ร้อยละ %	จำนวน Number	ร้อยละ %				
		จำนวน Number	ร้อยละ %	จำนวน Number	ร้อยละ %	จำนวน Number	ร้อยละ %	จำนวน Number	ร้อยละ %	จำนวน Number	ร้อยละ %	จำนวน Number	ร้อยละ %	จำนวน Number	ร้อยละ %	จำนวน Number	ร้อยละ %				
การผลิตเครื่องจักรและเครื่องอุปโภคไฟฟ้า ซึ่งมีได้จัดประเภทไว้ในต้น	93	100.0	-	-	-	25	26.3	11	11.3	-	-	-	-	24	25.8	18	19.4	16	17.2	Manufacture of electrical machinery and apparatus n.e.c.	
การผลิตอุปกรณ์และเครื่องอุปโภคไฟฟ้า โทรทัศน์และการสื่อสาร	217	100.0	-	103	47.5	61	28.1	-	-	25	11.5	-	-	10	4.6	18	8.3	-	-	Manufacture of radio, television and communication equipment and apparatus	
การผลิตอุปกรณ์ที่ใช้ในทางการแพทย์ การวัดความถี่และอุปกรณ์ที่ใช้ ในทางทัศนศาสตร์ นพิกา	160	100.0	-	-	-	23	14.4	-	-	-	-	-	-	64	39.9	73	45.7	-	-	Manufacture of medical, precision and optical instruments, watches and clocks	
การผลิตยานยนต์ รถพ่วง รถถังรถหว่าน และเครื่องอุปโภคการขนส่งอื่นๆ	277	100.0	10	3.6	66	23.8	20	7.2	31	11.2	2	0.7	-	51	18.4	97	35.1	-	-	Manufacture of motor vehicles, trailers, semi-trailers and other transport equipment	
การผลิตเฟอร์นิเจอร์ รวมทั้งการผลิต ซึ่งมีได้จัดประเภทไว้ในต้น	957	100.0	-	46	4.8	68	7.1	82	8.6	20	2.1	-	-	604	63.1	129	13.5	8	0.8	Manufacture of furniture; manufacturing n.e.c.	
การผลิตอุตสาหกรรมการผลิตอื่น ๆ การก่อสร้าง	3	100.0	-	-	-	-	-	3	100.0	-	-	-	-	-	-	-	-	-	-	Manufacture of other manufacturing industries	
การขนส่งทางบก และตัวแทนธุรกิจ การท่องเที่ยว	2,388	100.0	-	861	36.0	623	26.1	194	8.1	-	-	-	-	711	29.8	-	-	-	-	Construction	
โรงแรม	1,296	100.0	3	0.2	67	5.2	9	0.7	271	20.9	426	32.8	-	35	2.7	472	36.5	12	1.0	Other land transport and activities of travel agencies	
โรงพยาบาล	501	100.0	-	346	69.1	84	16.8	39	7.9	-	-	-	-	20	4.1	-	-	10	2.1	Hospital activities	
การขาย การบำรุงรักษา และการซ่อมแซม ยานยนต์และรถจักรยานยนต์ รวมทั้ง การขายปลีกน้ำมันเชื้อเพลิงรถยนต์	51,780	100.0	355	0.7	1,229	2.4	2,423	4.7	1,608	3.1	2,744	5.3	518	1.0	8,678	16.8	29,093	56.1	5,132	9.9	Vicinity
การขายและและการเก็บเกี่ยวป่า ขบวนการผลิตและรถจักรยานยนต์ การขายปลีก ขบวนการผลิตและ รถจักรยานยนต์ รวมทั้งการขาย ของใช้ส่วนบุคคลและของใช้ในชีวิตประจำวัน	1,274	100.0	26	2.1	-	-	195	15.3	109	8.5	165	13.0	-	-	739	58.0	32	2.5	8	0.6	Sale, maintenance and repair of motor vehicles and motorcycles, retail sale of automotive fuel
โรงเบรและภัตตาคาร รวมร้านอาหาร กิจกรรมด้านอสังหาริมทรัพย์	2,509	100.0	10	0.4	116	4.6	103	4.1	31	1.2	176	7.0	513	20.5	447	17.8	154	6.2	959	38.2	Wholesale trade and commission trade, except of motor vehicles and motorcycles
โรงพิมพ์และโรงพิมพ์ โรงพิมพ์และโรงพิมพ์	2,291	100.0	23	1.0	23	1.0	59	2.6	208	9.1	993	43.3	-	-	398	17.4	175	7.6	413	18.0	Retail trade, except of motor vehicles and motorcycles repair of personal and household goods
โรงแรมและภัตตาคาร รวมร้านอาหาร กิจกรรมด้านอสังหาริมทรัพย์	1,052	100.0	7	0.7	-	-	33	3.2	50	4.7	669	63.6	-	-	25	2.4	-	-	267	25.4	Hotels and restaurants
กิจกรรมด้านอสังหาริมทรัพย์	71	100.0	-	-	-	-	-	-	9	12.6	-	-	5	7.4	14	20.0	-	-	43	60.0	Real estate activities

ตาราง 10 จำนวนและร้อยละของแรงงานที่ขาดแคลนในปี 2551 จำนวนขาดมือชีพ กิจกรรมทางเศรษฐกิจ และภาค (ต่อ)

TABLE 10 NUMBER AND PERCENTAGE OF LABOUR SHORTAGE IN 2008 BY OCCUPATIONS, ECONOMIC ACTIVITY AND REGION (cont'd)

ภาค / กิจกรรมทางเศรษฐกิจ	รวม		ผู้บริหาร/ผู้จัดการ		ผู้ประกอบวิชาชีพ		ช่างเทคนิคและ		เจ้าหน้าที่สำนักงาน		พนักงานบริการ/		ผู้ปฏิบัติงาน		ผู้ปฏิบัติงาน		พนักงาน/		Region / Economic Activity	
	Total		Senior Officials and Managers		Professionals		Technicians and Associate Professionals		Clerk		Service Workers and Shop and Market Sales Workers		Stationary-Plant and Related Operators		Elementary Occupations		Occupations			
	จำนวน	ร้อยละ	จำนวน	ร้อยละ	จำนวน	ร้อยละ	จำนวน	ร้อยละ	จำนวน	ร้อยละ	จำนวน	ร้อยละ	จำนวน	ร้อยละ	จำนวน	ร้อยละ				
กิจกรรมด้านคอมพิวเตอร์และกิจกรรมที่เกี่ยวข้อง	139	100.0	6	4.3	12	8.7	121	87.0	-	-	-	-	-	-	-	-	-	-	Computer and related activities	
การให้คำปรึกษาและอุปกรณ์ โดยไม่มีผู้ควบคุม การวิจัย และการพัฒนา และกิจกรรมด้านธุรกิจอื่น ๆ	2,449	100.0	-	-	57	2.3	42	1.7	18	0.7	253	10.4	-	57	2.3	1,429	58.4	593	24.2	Renting of machinery and equipment without operator, research and development and other activities
กิจกรรมบันเทิง การบริการอื่น ๆ	438	100.0	1	0.2	5	1.1	236	53.9	39	8.9	-	-	-	55	12.5	-	-	103	23.4	Recreational and other service activities
การผลิตอาหาร เครื่องดื่ม และยาสูบ	15,510	100.0	21	0.1	21	0.1	126	0.8	160	1.0	95	0.6	-	2,554	16.5	11,907	76.8	625	4.1	Manufacture of food, beverages and tobacco
การผลิตสิ่งทอ เครื่องแต่งกาย ผลิตภัณฑ์หนังสัตว์	8,715	100.0	1	-	74	0.8	214	2.5	169	1.9	6	0.1	-	438	5.0	7,352	84.4	462	5.3	Manufacture of textiles, wearing apparel, leather products
การผลิตไม้และผลิตภัณฑ์จากไม้	145	100.0	-	-	2	1.3	5	3.4	14	9.6	3	2.1	-	55	37.8	58	39.7	9	6.1	Manufacture of wood and products of wood
การผลิตกระดาษ ผลิตภัณฑ์กระดาษ และการพิมพ์	718	100.0	24	3.3	27	3.7	36	5.0	110	15.3	-	-	-	86	12.0	339	47.2	97	13.5	Manufacture of paper and paper products, printing
การผลิตเคมีภัณฑ์และผลิตภัณฑ์เคมี	905	100.0	29	3.2	59	6.5	97	10.7	34	3.8	10	1.1	-	152	16.8	436	48.1	89	9.8	Manufacture of chemicals and chemical products
การผลิตผลิตภัณฑ์ยาง และพลาสติก	2,571	100.0	168	6.5	37	1.4	298	11.6	277	10.8	10	0.4	-	168	6.6	1,346	52.3	267	10.4	Manufacture of rubber and plastic products
การผลิตผลิตภัณฑ์จากแร่โลหะ	737	100.0	-	-	32	4.3	15	2.0	4	0.6	4	0.5	-	231	31.3	431	58.5	21	2.8	Manufacture of other non-metallic mineral products
การผลิตโลหะขั้นมูลฐาน และโลหะประดิษฐ์	3,826	100.0	2	0.1	169	4.4	264	6.9	155	4.1	-	-	-	1,107	28.9	1,439	37.6	690	18.0	Manufacture of basic metals and fabricated metal products
การผลิตเครื่องจักรและอุปกรณ์	963	100.0	8	0.9	40	4.1	69	7.1	28	2.9	38	3.9	-	223	23.1	530	55.0	29	3.0	Manufacture of machinery and equipment
การผลิตเครื่องจักรสำนักงาน เครื่องทำบัญชี และเครื่องคำนวณ	84	100.0	-	-	10	11.9	2	2.4	2	2.4	-	-	-	10	11.9	-	-	60	71.4	Manufacture of office, accounting and computing machinery
การผลิตเครื่องจักรและเครื่องอุปกรณ์ไฟฟ้า	443	100.0	1	0.2	59	13.3	42	9.5	20	4.6	6	1.4	-	96	21.7	129	29.2	89	20.1	Manufacture of electrical machinery and apparatus n.e.c.
การผลิตประภาคาร ไร่ในสวน	1,764	100.0	-	-	52	2.9	39	2.2	5	0.3	-	-	-	55	3.1	1,525	86.5	89	5.0	Manufacture of radio, television and communication equipment and apparatus
การผลิตอุปกรณ์และเครื่องอุปกรณ์วิทยุ โทรทัศน์ และการสื่อสาร	335	100.0	3	0.9	6	1.8	10	3.0	4	1.1	3	0.9	-	35	10.3	260	77.5	15	4.5	Manufacture of medical, precision and optical instruments, watches and clocks

ตาราง 10 จำนวนและร้อยละของแรงงานที่ขาดแคลนในปี 2551 จำนวนขาดแคลนอาชีพ กิจกรรมทางเศรษฐกิจ และภาค (ต่อ)

TABLE 10 NUMBER AND PERCENTAGE OF LABOUR SHORTAGE IN 2008 BY OCCUPATIONS, ECONOMIC ACTIVITY AND REGION (cont'd)

ภาค / กิจกรรมทางเศรษฐกิจ	รวม		ผู้บริหาร/ผู้จัดการ		ผู้เชี่ยวชาญวิชาชีพ		ช่างเทคนิคและ		เจ้าหน้าที่สำนักงาน		พนักงานบริการ/		ผู้ปฏิบัติงานฝีมือ		ผู้ปฏิบัติงาน		พนักงาน/		Region / Economic Activity		
	Total		Senior Officials and Managers		Professionals		Technicians and Associate Professionals		Clerk		Service Workers and Shop and Market Sales Workers		Craft and Related Trades Workers		Stationary-Plant and Related Operators		Elementary Occupations				
	จำนวน	ร้อยละ	จำนวน	ร้อยละ	จำนวน	ร้อยละ	จำนวน	ร้อยละ	จำนวน	ร้อยละ	จำนวน	ร้อยละ	จำนวน	ร้อยละ	จำนวน	ร้อยละ	จำนวน	ร้อยละ			
การผลิตยานยนต์ รถจักรยานยนต์ รถจักรยาน และเครื่องใช้ไฟฟ้า	1,212	100.0	6	0.5	41	3.4	54	4.5	8	0.7	4	0.3	-	-	735	60.6	340	28.0	24	2.0	Manufacture of motor vehicles, trailers, semi-trailers and other transport equipment
การผลิตเพื่อจำหน่ายรวมทั้งการผลิตสินค้าได้จัดประเภทไว้ในอื่น	1,389	100.0	5	0.4	46	3.3	163	11.7	53	3.8	27	1.9	-	-	322	23.2	709	51.1	63	4.6	Manufacture of furniture; manufacturing n.e.c.
การผลิตอุตสาหกรรมผลิตอื่น ๆ	115	100.0	-	-	1	0.9	33	28.7	3	2.6	-	-	-	-	1	0.9	67	58.2	10	8.7	Manufacture of other manufacturing industries
การก่อสร้าง	871	100.0	-	-	48	5.5	61	7.0	55	6.3	9	1.0	-	-	558	64.1	116	13.3	24	2.8	Construction
การขนส่งทางบก และตัวแทนธุรกิจ	827	100.0	14	1.7	39	4.7	18	2.2	33	3.9	242	29.2	-	-	117	14.2	317	38.4	47	5.7	Other land transport and activities of travel agencies
การท่องเที่ยว	426	100.0	-	-	255	59.8	89	20.9	13	2.9	33	7.6	-	-	-	-	-	-	38	8.8	Hospital activities
การขาย	62,288	100.0	210	0.3	2,147	3.4	2,929	4.7	1,039	1.7	6,945	11.1	34	0.1	15,428	24.8	21,926	35.2	11,632	18.7	Central
ยานยนต์และรถจักรยานยนต์ รวมทั้งการขายปลีก	2,595	100.0	3	0.1	38	1.5	216	8.3	138	5.3	845	32.6	-	-	1,122	43.2	82	3.2	150	5.8	Sale, maintenance and repair of motor vehicles and motorcycles, retail sale of automotive fuel
การขายปลีก ยกเว้นยานยนต์และรถจักรยานยนต์	1,626	100.0	-	-	27	1.7	99	6.1	133	8.2	458	28.2	-	-	80	4.9	71	4.4	757	46.5	Wholesale trade and commission trade, except of motor vehicles and motorcycles
การขายปลีก ยกเว้นยานยนต์และรถจักรยานยนต์	4,859	100.0	14	0.3	1	--	111	2.3	160	3.3	3,598	74.0	-	-	464	9.6	48	1.0	463	9.5	Retail trade, except of motor vehicles and motorcycles repair of personal and household goods
รถจักรยานยนต์ รวมทั้งการซ่อมแซมของใช้ส่วนบุคคลและของใช้ครัวเรือน	3,660	100.0	64	1.7	12	0.3	55	1.5	210	5.7	1,622	44.3	3	0.1	31	0.9	17	0.5	1,645	45.0	Hotels and restaurants
โรงแรมและภัตตาคาร รวมทั้งอาหาร	123	100.0	-	-	13	10.9	-	-	38	31.0	22	17.9	5	4.1	7	6.0	-	-	37	30.1	Real estate activities
กิจกรรมด้านอสังหาริมทรัพย์	1,006	100.0	-	-	-	-	-	-	-	-	-	-	-	-	6	0.6	-	-	1,000	99.4	Computer and related activities
กิจกรรมด้านคอมพิวเตอร์ และกิจกรรมที่เกี่ยวข้อง	5,450	100.0	1	--	18	0.3	82	1.5	4	0.1	188	3.4	-	-	36	0.7	50	0.9	5,072	93.1	Renting of machinery and equipment without operator, research and development and other activities
การให้เช่าเครื่องจักรและอุปกรณ์ โดยไม่มีผู้ควบคุม การวิจัย และการพัฒนา และกิจกรรมด้านธุรกิจอื่น ๆ	723	100.0	-	-	44	6.0	454	62.8	4	0.6	54	7.5	-	-	18	2.5	8	1.1	141	19.5	Recreational and other service activities
การผลิตอาหาร เครื่องดื่ม และยาสูบ	11,744	100.0	14	0.1	77	0.7	430	3.7	60	0.5	29	0.2	6	0.1	4,359	37.1	6,041	51.4	726	6.2	Manufacture of food, beverages and tobacco

จำนวน : คน / Number : persons

ตาราง 10 จำนวนและร้อยละของแรงงานที่ขาดแคลนในปี 2551 จำนวนขาดแคลนอาชีพ กิจกรรมทางเศรษฐกิจ และภาค (ต่อ)

TABLE 10 NUMBER AND PERCENTAGE OF LABOUR SHORTAGE IN 2008 BY OCCUPATIONS, ECONOMIC ACTIVITY AND REGION (cont'd)

ภาค / กิจกรรมทางเศรษฐกิจ	รวม		ผู้บริหาร/ผู้จัดการ		ผู้ประกอบวิชาชีพ		ช่างเทคนิคและ		เสมียน/		พนักงานบริการ/		ผู้ปฏิบัติงานฝีมือ		ผู้ปฏิบัติงาน		พนักงาน/		Region / Economic Activity		
	Total		Senior Officials and Managers		Professionals		Technicians and Associate Professionals		Clerk		Service Workers and Shop and Market Sales Workers		Craft and Related Trades Workers		Stationary-Plant and Related Operators		Elementary Occupations				
	จำนวน	ร้อยละ	จำนวน	ร้อยละ	จำนวน	ร้อยละ	จำนวน	ร้อยละ	จำนวน	ร้อยละ	จำนวน	ร้อยละ	จำนวน	ร้อยละ	จำนวน	ร้อยละ	จำนวน	ร้อยละ			
การผลิตสิ่งทอ เครื่องแต่งกาย	7,474	100.0	13	0.2	751	10.0	234	3.1	56	0.8	-	-	3,989	53.4	2,388	31.9	44	0.6	Manufacture of textiles, wearing apparel,		
ผลิตภัณฑ์ขนสัตว์																			leather products		
การผลิตไม้และผลิตภัณฑ์จากไม้	670	100.0	-	-	4	0.6	4	0.6	-	-	-	-	137	20.5	122	18.2	403	60.1	Manufacture of wood and products of wood		
การผลิตกระดาษ ผลิตภัณฑ์กระดาษ และกระดาษพิมพ์	1,291	100.0	-	-	42	3.3	18	1.4	27	2.1	12	0.9	-	713	55.2	367	28.4	112	8.7	Manufacture of paper and paper products, printing	
การผลิตเคมีภัณฑ์และผลิตภัณฑ์เคมี	1,577	100.0	-	-	48	3.0	111	7.1	-	-	-	-	132	8.4	1,271	80.6	15	0.9	Manufacture of chemicals and chemical products		
การผลิตผลิตภัณฑ์ยาง และพลาสติก	1,366	100.0	2	0.2	52	3.8	89	6.5	11	0.8	-	-	-	218	16.0	880	64.4	113	8.3	Manufacture of rubber and plastic products	
การผลิตผลิตภัณฑ์จากแร่โลหะ	1,481	100.0	7	0.5	23	1.6	48	3.2	12	0.8	-	-	987	66.6	317	21.4	87	5.9	Manufacture of other non-metallic mineral products		
การผลิตโลหะขั้นมูลฐาน และโลหะประสม	1,769	100.0	9	0.5	88	5.0	119	6.7	13	0.7	10	0.6	-	463	26.1	847	47.9	222	12.5	Manufacture of basic metals and fabricated metal products	
การผลิตเครื่องจักรและอุปกรณ์ไฟฟ้า	1,425	100.0	6	0.4	59	4.1	291	20.4	4	0.3	17	1.2	179	12.5	870	61.1	-	-	Manufacture of machinery and equipment		
การผลิตเครื่องจักรสำนักงาน เครื่องทำบัญชี และเครื่องคำนวณ	465	100.0	30	6.5	32	6.9	3	0.6	-	-	-	-	-	-	-	-	400	86.0	Manufacture of office, accounting and computing machinery		
การผลิตเครื่องจักรและเครื่องมือไฟฟ้า	253	100.0	6	2.4	16	6.3	21	8.1	-	-	-	-	10	4.0	200	79.2	-	-	Manufacture of electrical machinery and apparatus n.e.c.		
การผลิตเครื่องมือใช้ในบ้าน	3,758	100.0	6	0.2	103	2.8	110	2.9	7	0.2	-	-	12	0.3	3,466	92.2	53	1.4	Manufacture of radio, television and communication equipment and apparatus		
การผลิตอุปกรณ์และเครื่องมือการแพทย์	7	100.0	-	-	-	-	-	-	1	14.3	-	-	-	-	6	85.7	-	-	-	Manufacture of medical, precision and optical instruments, watches and clocks	
การผลิตยานยนต์ รถจักรยานยนต์ และเครื่องจักรกลอื่น ๆ	1,178	100.0	8	0.7	45	3.8	93	7.9	-	-	7	0.6	193	16.3	833	70.7	-	-	Manufacture of motor vehicles, trailers, semi-trailers and other transport equipment		
การผลิตเฟอร์นิเจอร์ รวมทั้งการผลิตสิ่งไม้ใช้ประกอบภายในอื่น	4,634	100.0	-	-	8	0.2	152	3.3	30	0.6	48	1.0	519	11.2	3,791	81.8	86	1.9	Manufacture of furniture; manufacturing n.e.c.		
การผลิตอุตสาหกรรมการผลิตอื่น ๆ	38	100.0	3	7.9	17	44.8	7	18.4	4	10.5	4	10.5	-	-	-	-	3	7.9	Manufacture of other manufacturing industries		
การก่อสร้าง	1,794	100.0	7	0.4	7	0.4	24	1.3	-	-	-	-	18	1.0	1,672	93.2	41	2.3	25	1.4	Construction

จำนวน : คน / Number : persons

ตาราง 10 จำนวนและร้อยละของแรงงานที่ขาดแคลนในปี 2551 จำนวนคนขอเข้าทำงาน กิจกรรมทางเศรษฐกิจ และภาค (ต่อ)

TABLE 10 NUMBER AND PERCENTAGE OF LABOUR SHORTAGE IN 2008 BY OCCUPATIONS, ECONOMIC ACTIVITY AND REGION (cont'd)

ภาค / กิจกรรมทางเศรษฐกิจ	รวม		ผู้บริหาร/ผู้จัดการ		ผู้ประกอบวิชาชีพ		ช่างเทคนิคและ		เสมียน/		พนักงานบริการ/		ผู้ปฏิบัติงานฝีมือ		ผู้ปฏิบัติงาน		พนักงาน/		Region / Economic Activity			
	Total		Senior Officials and Managers		Professionals		Technicians and Associate Professionals		Clerk		Service Workers and Shop and Market Sales Workers		Craft and Related Trades Workers		Stationary-Plant and Related Operators		Elementary Occupations					
	จำนวน	ร้อยละ	จำนวน	ร้อยละ	จำนวน	ร้อยละ	จำนวน	ร้อยละ	จำนวน	ร้อยละ	จำนวน	ร้อยละ	จำนวน	ร้อยละ	จำนวน	ร้อยละ	จำนวน	ร้อยละ				
การขนส่งทางบก และตัวแทนธุรกิจ	260	100.0	16	6.1	3	1.1	1	0.4	28	10.7	3	1.2	2	0.8	10	3.8	198	75.9	-	-	Other land transport and activities of travel agencies	
โรงพยาบาล	1,062	100.0	-	-	616	58.0	156	14.7	101	9.6	28	2.6	-	-	72	6.8	11	1.0	78	7.3	Hospital activities	
เหมือง	17,574	100.0	101	0.6	405	2.3	1,877	10.7	635	3.6	1,798	10.2	204	1.2	5,998	34.1	3,809	21.7	2,747	15.6	Northern	
การขุดเจาะและกิจการที่เกี่ยวข้องกับเหมือง	690	100.0	-	-	1	0.1	69	10.0	96	13.9	291	42.1	-	-	165	23.9	2	0.3	67	9.7	Sale, maintenance and repair of motor vehicles and motorcycles, retail sale of automotive fuel	
การขายปลีกและกิจการค้าปลีก	529	100.0	-	-	29	5.4	240	45.2	18	3.4	15	2.8	-	-	-	-	75	14.2	153	29.0	Wholesale trade and commission trade, except of motor vehicles and motorcycles	
การขมิบอัด ยานยนต์และรถจักรยานยนต์	1,867	100.0	12	0.6	9	0.5	606	32.5	241	12.9	423	22.7	204	10.9	135	7.2	57	3.1	179	9.6	Retail trade, except of motor vehicles and motorcycles repair of personal and household goods	
โรงรถและซ่อมแซม	1,417	100.0	-	-	12	0.8	121	8.6	144	10.2	805	56.8	-	-	61	4.3	-	-	273	19.3	Hotels and restaurants	
ของใช้ส่วนบุคคลและของใช้ในครัวเรือน	6	100.0	-	-	-	-	6	100.0	-	-	-	-	-	-	-	-	-	-	-	-	-	Real estate activities
กิจกรรมด้านอสังหาริมทรัพย์	31	100.0	-	-	6	18.8	7	20.8	-	-	15	46.3	-	-	4	14.1	-	-	-	-	-	Computer and related activities
กิจกรรมด้านคอมพิวเตอร์ และกิจกรรมที่เกี่ยวข้อง	361	100.0	-	-	3	0.8	44	12.1	18	5.1	77	21.5	-	-	17	4.8	2	0.6	199	55.1	Renting of machinery and equipment without operator, research and development and other activities	
การให้เช่าเครื่องจักรและอุปกรณ์ โดยไม่มีผู้ควบคุม การวิจัย และการพัฒนา และกิจกรรมด้านธุรกิจอื่น ๆ	254	100.0	-	-	9	3.5	51	20.3	-	-	7	2.6	-	-	4	1.7	-	-	183	71.9	Recreational and other service activities	
กิจกรรมบันเทิง การบริการอื่น ๆ	2,833	100.0	17	0.6	30	1.0	119	4.2	13	0.5	18	0.7	-	-	914	32.3	1,310	46.2	412	14.5	Manufacture of food, beverages and tobacco	
การผลิตอาหาร เครื่องดื่ม และยาสูบ	4,524	100.0	63	1.4	2	0.1	235	5.2	6	0.1	46	1.0	-	-	3,153	69.7	928	20.5	91	2.0	Manufacture of textiles, wearing apparel, leather products	
การผลิตสิ่งทอ เครื่องแต่งกาย ผลิตภัณฑ์หนังสัตว์	157	100.0	-	-	-	-	4	2.4	-	-	-	-	-	-	85	53.9	57	36.3	12	7.4	Manufacture of wood and products of wood	
การผลิตไม้และผลิตภัณฑ์จากไม้	83	100.0	1	1.2	6	7.1	32	38.1	1	1.2	-	-	-	-	2	2.4	17	20.2	25	29.8	Manufacture of paper and paper products, printing	
การผลิตกระดาษ ผลิตภัณฑ์กระดาษ และกระดาษพิมพ์																						

จำนวน : คน / Number : persons

ตาราง 10 จำนวนและร้อยละของแรงงานที่ขาดแคลนในปี 2551 จำนวนคนต่ออาชีพ กิจกรรมทางเศรษฐกิจ และภาค (ต่อ)

TABLE 10 NUMBER AND PERCENTAGE OF LABOUR SHORTAGE IN 2008 BY OCCUPATIONS, ECONOMIC ACTIVITY AND REGION (cont'd)

ภาค / กิจกรรมทางเศรษฐกิจ	รวม		ผู้บริหาร/ผู้จัดการ		ผู้ประกอบวิชาชีพ		ช่างเทคนิคและ		เสมียน/		พนักงานบริการ/		ผู้ปฏิบัติงานฝีมือ		ผู้ปฏิบัติงาน		พนักงาน/		จำนวน / คน / Number : persons		
	จำนวน	ร้อยละ	จำนวน	ร้อยละ	จำนวน	ร้อยละ	จำนวน	ร้อยละ	จำนวน	ร้อยละ	จำนวน	ร้อยละ	จำนวน	ร้อยละ	จำนวน	ร้อยละ	จำนวน	ร้อยละ			
	Number	%	Number	%	Number	%	Number	%	Number	%	Number	%	Number	%	Number	%	Number	%			
การผลิตที่มีทั้งพืชและผลิตภัณฑ์ที่มี	46	100.0	-	-	4	8.7	2	4.0	19	41.6	3	6.9	-	-	-	-	18	38.8	Manufacture of chemicals and		
การผลิตผลิตภัณฑ์ยาง และพลาสติก	57	100.0	-	-	1	2.4	17	30.6	2	3.5	-	-	-	-	4	7.1	2	3.5	chemical products		
การผลิตผลิตภัณฑ์จากแร่โลหะ	871	100.0	-	-	1	0.1	58	6.6	15	1.7	30	3.4	-	-	95	11.0	129	14.8	Manufacture of rubber and plastic products		
การผลิตโลหะขั้นพื้นฐาน และโลหะประดิษฐ์	345	100.0	1	0.4	1	0.4	43	12.4	-	-	5	1.4	-	-	253	73.3	40	11.5	Manufacture of other non-metallic mineral products		
การผลิตเครื่องจักรและอุปกรณ์	95	100.0	-	-	-	-	13	13.7	-	-	-	-	-	-	30	31.7	52	54.6	Manufacture of basic metals and fabricated metal products		
การผลิตเครื่องจักรและเครื่องปรับอากาศไฟฟ้า ซึ่งมีได้จัดประเภทไว้ในที่อื่น	5	100.0	-	-	-	-	1	20.0	-	-	-	-	-	-	4	80.0	-	-	Manufacture of machinery and equipment		
การผลิตอุปกรณ์และเครื่องอุปโภคบริโภค โทรทัศน์และสารสื่อสาร	1,011	100.0	1	0.1	31	3.1	-	-	2	0.2	-	-	-	-	-	-	977	96.6	Manufacture of electrical machinery and apparatus n.e.c.		
การผลิตยานยนต์ รถวาง รถถัง รถขุด และเครื่องอุปโภคบริโภคประเภทอื่น ๆ	9	100.0	1	11.1	2	22.2	1	11.1	-	-	-	-	-	5	55.6	-	-	-	Manufacture of radio, television and communication equipment and apparatus		
การผลิตเพื่อใช้รวม ทั้งการผลิต ซึ่งมีได้จัดประเภทไว้ในที่อื่น	1,031	100.0	2	0.2	2	0.2	60	5.8	5	0.5	-	-	-	-	812	78.8	53	5.1	Manufacture of motor vehicles, trailers, semi-trailers and other transport equipment		
การผลิตอุตสาหกรรมการผลิตอื่น ๆ	32	100.0	1	3.1	-	-	-	-	1	3.1	-	-	-	-	30	93.8	-	-	Manufacture of furniture; manufacturing n.e.c.		
การก่อสร้าง	629	100.0	-	-	2	0.3	13	2.1	4	0.6	-	-	-	-	190	30.2	26	4.1	Construction		
การขนส่งทางบก และตัวแทนธุรกิจ การท่องเที่ยว	277	100.0	1	0.4	3	1.0	6	2.2	38	13.6	57	20.6	-	-	26	9.2	54	19.6	Other land transport and activities of travel agencies		
โรงพยาบาล	417	100.0	1	0.3	251	60.2	130	31.1	15	3.5	5	1.2	-	-	10	2.3	1	0.3	4	1.1	Hospital activities
การขาย การบำรุงรักษา และการซ่อมแซม ยานยนต์และรถจักรยานยนต์ รวมทั้งการขายปลีกน้ำมันเชื้อเพลิงรถยนต์	33,180	100.0	292	0.9	2,447	7.4	2,563	7.7	932	2.8	2,551	7.7	173	0.5	8,735	26.3	10,273	31.0	5,212	15.7	Northeastern
การขายส่งและการค้าปลีกยานยนต์ ยานยนต์และรถจักรยานยนต์	1,340	100.0	27	2.0	48	3.6	192	14.3	59	4.4	185	13.8	-	-	774	57.8	12	0.9	43	3.2	Sale, maintenance and repair of motor vehicles and motorcycles, retail sale of automotive fuel
การขายส่งและการค้าปลีกยานยนต์ ยกเว้น ยานยนต์และรถจักรยานยนต์	948	100.0	14	1.4	76	8.0	473	49.9	8	0.9	30	3.2	-	-	98	10.4	206	21.7	43	4.5	Wholesale trade and commission trade, except of motor vehicles and motorcycles

ตาราง 10 จำนวนและร้อยละของแรงงานที่ขาดแคลนในปี 2551 จำนวนคนพอชีพ กิจกรรมทางเศรษฐกิจ และภาค (ต่อ)

TABLE 10 NUMBER AND PERCENTAGE OF LABOUR SHORTAGE IN 2008 BY OCCUPATIONS, ECONOMIC ACTIVITY AND REGION (cont'd)

ภาค / กิจกรรมทางเศรษฐกิจ	รวม		ผู้บริหาร/ผู้จัดการ		ผู้ประกอบวิชาชีพ		ช่างเทคนิคและ		เจ้าหน้าที่สำนักงาน		พนักงานบริการ/		ผู้ปฏิบัติงาน		ผู้ปฏิบัติงาน		พนักงาน/		จำนวน / คน / Number : persons			
	Total		Senior Officials and Managers		Professionals		Technicians and Associate Professionals		Clerk		Service Workers and Shop and Market Sales Workers		Stationary-Plant and Related Operators		Elementary Occupations		Region / Economic Activity					
	จำนวน	ร้อยละ	จำนวน	ร้อยละ	จำนวน	ร้อยละ	จำนวน	ร้อยละ	จำนวน	ร้อยละ	จำนวน	ร้อยละ	จำนวน	ร้อยละ	จำนวน	ร้อยละ						
การขายนิตยสารรายเดือนและรายสัปดาห์	3,217	100.0	35	1.1	98	3.0	1,063	33.1	387	12.0	877	27.3	-	-	103	3.2	135	4.2	517	16.1	Retail trade, except of motor vehicles and motorcycles repair of personal and household goods	
โรงรถและรถจักรยานยนต์	2,363	100.0	-	-	46	1.9	320	13.5	116	4.9	1,114	47.2	-	-	64	2.7	2	0.1	701	29.7	Hotels and restaurants	
กิจกรรมด้านอสังหาริมทรัพย์	28	100.0	2	6.9	11	37.9	-	-	5	17.3	2	6.9	-	-	-	-	-	-	9	31.0	Real estate activities	
กิจกรรมด้านคอมพิวเตอร์และกิจการที่เกี่ยวข้อง	20	100.0	5	24.6	8	41.0	-	-	-	-	-	-	-	-	7	34.4	-	-	-	-	Computer and related activities	
การให้เช่าเครื่องจักรและอุปกรณ์ โดยไม่มีผู้ควบคุม การวิจัย และการพัฒนา และกิจกรรมด้านธุรกิจอื่น ๆ	1,841	100.0	-	-	6	0.3	33	1.8	4	0.2	57	3.1	30	1.6	-	-	10	0.5	1,702	92.5	Renting of machinery and equipment without operator, research and development and other activities	
กิจกรรมบันเทิงและการบริการอื่น ๆ	705	100.0	19	2.7	367	52.1	147	20.8	65	9.2	38	5.4	-	-	-	-	-	-	69	9.8	Recreational and other service activities	
การผลิตอาหาร เครื่องดื่ม และยาสูบ	5,784	100.0	35	0.6	78	1.3	61	1.1	3	0.1	75	1.3	41	0.7	273	4.7	4,595	79.4	622	10.8	Manufacture of food, beverages and tobacco	
การผลิตสิ่งทอ เครื่องแต่งกาย ผลิตภัณฑ์หนังสัตว์	11,458	100.0	15	0.1	120	1.1	81	0.7	144	1.3	31	0.3	-	-	6,781	59.1	4,285	37.4	-	-	Manufacture of textiles, wearing apparel, leather products	
การผลิตไม้และผลิตภัณฑ์จากไม้	84	100.0	-	-	-	-	-	-	-	-	-	-	40	47.5	38	44.6	-	-	7	7.9	Manufacture of wood and products of wood	
การผลิตกระดาษ ผลิตภัณฑ์กระดาษ และการพิมพ์	107	100.0	-	-	14	13.0	4	3.7	1	1.0	-	-	-	-	8	7.4	73	67.5	8	7.4	Manufacture of paper and paper products, printing	
การผลิตเคมีภัณฑ์และผลิตภัณฑ์เคมี	1,038	100.0	2	0.2	2	0.2	7	0.7	2	0.2	11	1.1	57	5.5	10	1.0	213	20.5	733	70.6	Manufacture of chemicals and chemical products	
การผลิตผลิตภัณฑ์ยาง และพลาสติก	624	100.0	3	0.5	1	0.2	2	0.3	2	0.3	-	-	-	-	8	1.3	390	62.5	218	34.9	Manufacture of rubber and plastic products	
การผลิตผลิตภัณฑ์จากโลหะ	143	100.0	-	-	4	2.8	3	2.1	-	-	-	-	-	-	124	85.5	11	7.6	3	2.0	Manufacture of other non-metallic mineral products	
การผลิตโลหะขั้นมูลฐาน และโลหะประดิษฐ์	177	100.0	-	-	2	1.1	2	1.1	2	1.1	-	-	-	-	148	83.6	18	10.2	5	2.9	Manufacture of basic metals and fabricated metal products	
การผลิตเครื่องจักรและอุปกรณ์	43	100.0	-	-	2	4.5	6	13.6	5	11.4	2	4.5	-	-	17	38.6	5	11.4	7	16.0	Manufacture of machinery and equipment	
การผลิตเครื่องจักรและเครื่องอุปโภคไฟฟ้า ซึ่งมิได้จัดประเภทไปนที่อื่น	12	100.0	-	-	2	16.7	-	-	-	-	-	-	-	-	10	83.3	-	-	-	-	-	Manufacture of electrical machinery and apparatus n.e.c.

ตาราง 10 จำนวนและร้อยละของแรงงานที่ขาดแคลนในปี 2551 จำนวนคนต่ออาชีพ กิจกรรมทางเศรษฐกิจ และภาค (ต่อ)

TABLE 10 NUMBER AND PERCENTAGE OF LABOUR SHORTAGE IN 2008 BY OCCUPATIONS, ECONOMIC ACTIVITY AND REGION (cont'd)

ภาค / กิจกรรมทางเศรษฐกิจ	รวม		ผู้บริหาร/ผู้จัดการ		ผู้ประกอบวิชาชีพ		ช่างเทคนิคและ		เสมียน/		พนักงานบริการ/		ผู้ปฏิบัติงาน		พนักงาน/		จำนวน / ร้อยละ					
	Total		Senior Officials and Managers		Professionals		Technicians and Associate Professionals		Clerk		Service Workers and Shop and Market Sales Workers		Stationary-Plant and Related Operators		Elementary Occupations							
	จำนวน	ร้อยละ	จำนวน	ร้อยละ	จำนวน	ร้อยละ	จำนวน	ร้อยละ	จำนวน	ร้อยละ	จำนวน	ร้อยละ	จำนวน	ร้อยละ	จำนวน	ร้อยละ						
การผลิตอาหาร เครื่องดื่ม และยาสูบ	5,336	100.0	13	0.3	28	0.5	191	3.6	23	0.4	5	0.1	-	-	1,074	20.1	1,065	20.0	2,937	55.0	Manufacture of food, beverages and tobacco	
การผลิตสิ่งทอ เครื่องแต่งกาย	142	100.0	-	-	2	1.4	-	-	-	-	-	-	-	-	104	73.6	3	2.1	33	22.9	Manufacture of textiles, wearing apparel, leather products	
การผลิตไม้และผลิตภัณฑ์จากไม้	917	100.0	-	-	20	2.2	3	0.3	-	-	-	-	-	-	184	20.1	156	17.0	554	60.4	Manufacture of wood and products of wood	
การผลิตกระดาษ ผลิตภัณฑ์กระดาษ และกระดาษพิมพ์	86	100.0	-	-	37	43.3	12	14.1	3	3.3	-	-	-	-	11	12.6	5	5.8	18	20.9	Manufacture of paper and paper products, printing	
การผลิตเคมีภัณฑ์และผลิตภัณฑ์เคมี	83	100.0	-	-	6	6.7	-	-	-	-	-	-	-	-	-	-	75	89.9	3	3.4	Manufacture of chemicals and chemical products	
การผลิตผลิตภัณฑ์เซรามิก	1,648	100.0	3	0.2	2	0.1	25	1.5	12	0.7	-	-	-	-	96	5.8	654	39.7	857	52.0	Manufacture of rubber and plastic products	
การผลิตผลิตภัณฑ์เหล็กกล้า	862	100.0	-	-	-	-	64	7.5	7	0.8	-	-	-	-	81	9.3	5	0.6	705	81.8	Manufacture of other non-metallic mineral products	
การผลิตโลหะขั้นพื้นฐาน และโลหะประดิษฐ์	243	100.0	-	-	26	10.7	1	0.5	4	1.6	-	-	-	-	118	48.7	16	6.7	77	31.8	Manufacture of basic metals and fabricated metal products	
การผลิตเครื่องจักรและอุปกรณ์	21	100.0	-	-	-	-	4	18.8	-	-	-	-	-	-	13	60.0	5	21.2	-	-	Manufacture of machinery and equipment	
การผลิตอุปกรณ์ที่ใช้ในทางการแพทย์ การวัดความถี่และอุปกรณ์ที่ใช้ในทางทันตกรรม	1	100.0	-	-	-	-	1	100.0	-	-	-	-	-	-	-	-	-	-	-	-	-	Manufacture of medical, precision and optical instruments, watches and clocks
ในทางทันตศาสตร์ นานา	25	100.0	-	-	-	-	-	-	-	-	-	-	-	-	5	20.0	-	-	20	80.0	Manufacture of motor vehicles, trailers, semi-trailers and other transport equipment	
การผลิตยานยนต์ รถจักรยานยนต์ รถจักรยาน และเครื่องอุปโภคบริโภค	241	100.0	-	-	3	1.2	-	-	1	0.5	6	2.5	-	-	201	83.3	10	4.2	20	8.3	Manufacture of furniture; manufacturing n.e.c.	
การผลิตเฟอร์นิเจอร์ รวมทั้งการผลิตซึ่งมีได้จัดประเภทไว้ในที่อื่น	940	100.0	-	-	35	3.7	6	0.6	50	5.3	-	-	-	-	708	75.4	32	3.4	109	11.6	Construction	
การก่อสร้าง	593	100.0	3	0.5	-	-	17	2.9	60	10.1	27	4.6	-	-	17	2.9	447	75.4	21	3.6	Other land transport and activities of travel agencies	
การขนส่งทางบก และตัวแทนธุรกิจการท่องเที่ยว	684	100.0	-	-	504	73.7	115	16.8	5	0.7	18	2.6	-	-	10	1.4	6	0.9	27	3.9	Hospital activities	

หมายเหตุ : - - มีข้อมูลจำนวนเล็กน้อย ต่ำกว่าร้อยละ 0.05
 Note : - - Negligible amount less than 0.05 percent

ตาราง 11 จำนวนและร้อยละของแรงงานที่ขาดแคลนในปี 2551 จำแนกตามระดับการศึกษา กิจกรรมทางเศรษฐกิจ และภาค

TABLE 11 NUMBER AND PERCENTAGE OF LABOUR SHORTAGE IN 2008 BY LEVEL OF EDUCATION, ECONOMIC ACTIVITY AND REGION

จำนวน : คน / Number : persons

ภาค / กิจกรรมทางเศรษฐกิจ	ภูมิภาคอื่น ๆ												Region / Economic Activity		
	มัธยมศึกษาหรือต่ำกว่า		ประกาศนียบัตรวิชาชีพ		ประกาศนียบัตรวิชาชีพชั้นสูง / อนุปริญญา		ปริญญาตรีหรือสูงกว่า		การศึกษาอื่น ๆ		ไม่จำกัตุติ				
	จำนวน	ร้อยละ	จำนวน	ร้อยละ	จำนวน	ร้อยละ	จำนวน	ร้อยละ	จำนวน	ร้อยละ	จำนวน	ร้อยละ			
Number	%	Number	%	Number	%	Number	%	Number	%	Number	%	Number	%		
รวมทั้งราชอาณาจักร	250,397	100.0	162,535	64.9	27,940	11.1	12,951	5.2	29,712	11.9	2,909	1.2	14,349	5.7	Whole Kingdom
การขยายการบำรุงรักษา และการซ่อมแซมยานยนต์และรถจักรยานยนต์ รวมทั้งการขายปลีก น้ำมันเชื้อเพลิงรถยนต์	10,169	100.0	3,083	30.3	3,436	33.8	1,391	13.7	1,776	17.4	-	-	483	4.8	Sale, maintenance and repair of motor vehicles and motorcycles, retail sale of automotive fuel
การขายส่งและการค้าปลีกยานยนต์	13,844	100.0	5,752	41.6	2,675	19.3	2,052	14.8	2,118	15.3	-	-	1,248	9.0	Wholesale trade and commission trade, except of motor vehicles and motorcycles
การขายปลีก ยานยนต์และรถจักรยานยนต์	20,449	100.0	8,276	40.4	4,816	23.6	1,918	9.4	3,509	17.2	3	--	1,928	9.4	Retail trade, except of motor vehicles and motorcycles repair of personal and household goods
ของใช้ส่วนบุคคลและของใช้ในครัวเรือน	26,793	100.0	12,097	45.1	4,070	15.2	1,721	6.4	6,952	26.0	523	2.0	1,429	5.3	Hotels and restaurants
โรงแรมและภัตตาคาร รวมร้านอาหาร	959	100.0	164	17.1	118	12.3	147	15.3	482	50.3	-	-	48	5.0	Real estate activities
กิจกรรมด้านคอมพิวเตอร์และกิจกรรมที่เกี่ยวข้อง	1,785	100.0	1,037	58.1	11	0.6	57	3.2	680	38.1	-	-	-	-	Computer and related activities
การให้เช่าเครื่องจักรและอุปกรณ์ โดยไม่มีผู้ควบคุม การวิจัย และการพัฒนาและกิจกรรมด้านธุรกิจอื่น ๆ	16,117	100.0	12,641	78.4	717	4.5	361	2.2	1,229	7.6	789	4.9	380	2.4	Renting of machinery and equipment without operator, research and development and other activities
กิจกรรมนันทนาการ และการบริการอื่น ๆ	3,962	100.0	2,295	57.9	339	8.6	418	10.6	366	9.2	138	3.5	406	10.2	Recreational and other service activities
การผลิตอาหาร เครื่องดื่ม และยาสูบ	41,735	100.0	36,920	88.5	1,670	4.0	797	1.9	760	1.8	-	-	1,589	3.8	Manufacture of food, beverages and tobacco
การผลิตสิ่งทอ เครื่องแต่งกายผลิตภัณฑ์หนังสัตว์	45,681	100.0	38,569	84.4	583	1.3	256	0.6	2,051	4.5	1,384	3.0	2,838	6.2	Manufacture of textiles, wearing apparel, leather products
การผลิตไม้และผลิตภัณฑ์จากไม้	2,010	100.0	1,632	81.1	84	4.2	88	4.4	28	1.4	-	-	178	8.9	Manufacture of wood and products of wood

ตาราง 11 จำนวนและร้อยละของแรงงานที่ขาดแคลนในปี 2551 จำแนกตามระดับการศึกษา กิจกรรมทางเศรษฐกิจ และภาค (ต่อ)

TABLE 11 NUMBER AND PERCENTAGE OF LABOUR SHORTAGE IN 2008 BY LEVEL OF EDUCATION, ECONOMIC ACTIVITY AND REGION (cont'd)

จำนวน : คน / Number : persons

ภาค / กิจกรรมทางเศรษฐกิจ	รวม		มัธยมศึกษาหรือต่ำกว่า		ประกาศนียบัตรวิชาชีพ		ประกาศนียบัตรวิชาชีพชั้นสูง / อนุปริญญา		ปริญญาตรีหรือสูงกว่า		การศึกษาอื่นๆ		ไม่จำกัคดี		Region / Economic Activity
	Total		Less than secondary		Vocational Education Certificate		Higher Vocational Education Certificate		Bachelor's Degree or Higher		Others		Not specify		
	จำนวน	ร้อยละ	จำนวน	ร้อยละ	จำนวน	ร้อยละ	จำนวน	ร้อยละ	จำนวน	ร้อยละ	จำนวน	ร้อยละ	จำนวน	ร้อยละ	
การผลิตกระดาษ ผลิตภัณฑ์กระดาษ และการพิมพ์	3,926	100.0	1,783	45.4	909	23.1	128	3.3	487	12.4	-	-	619	15.8	Manufacture of paper and paper products, printing
การผลิตเคมีภัณฑ์ และผลิตภัณฑ์เคมี	4,427	100.0	3,234	73.0	543	12.3	114	2.6	502	11.3	34	0.8	-	-	Manufacture of chemicals and chemical products
การผลิตผลิตภัณฑ์ยาง และพลาสติก	7,502	100.0	5,739	76.5	833	11.1	256	3.4	542	7.2	2	--	131	1.8	Manufacture of rubber and plastic products
การผลิตผลิตภัณฑ์จากแร่โลหะ	4,885	100.0	2,913	59.6	651	13.3	164	3.4	208	4.3	7	0.1	942	19.3	Manufacture of other non-metallic mineral products
การผลิตโลหะขั้นพื้นฐาน และโลหะประดิษฐ์	6,944	100.0	3,810	54.9	1,389	20.0	516	7.3	469	6.8	-	-	760	11.0	Manufacture of basic metals and fabricated metal products
การผลิตเครื่องจักรและอุปกรณ์โลหะประดิษฐ์	3,242	100.0	1,145	35.3	1,164	35.9	312	9.6	538	16.6	7	0.2	77	2.4	Manufacture of machinery and equipment
การผลิตเครื่องจักรสำนักงาน เครื่องทำบัญชี และเครื่องคำนวณ	555	100.0	462	83.2	-	-	10	1.8	83	15.0	-	-	-	-	Manufacture of office, accounting and computing machinery
การผลิตเครื่องจักรและอุปกรณ์ไฟฟ้า ซึ่งมีได้จัดประเภทไว้ในที่อื่น	805	100.0	485	60.2	117	14.5	81	10.0	115	14.3	-	-	8	1.0	Manufacture of electrical machinery and apparatus n.e.c.
การผลิตอุปกรณ์และเครื่องอุปกรณืวิทยุ โทรทัศน์และการสื่อสาร	8,087	100.0	6,103	75.5	327	4.0	111	1.4	1,403	17.3	-	-	143	1.8	Manufacture of radio, television and communication equipment and apparatus
การผลิตอุปกรณ์ที่ใช้ในทางการแพทย์ การวัดความถี่ของอุปกรณ์ที่ใช้ในทางทัศนศาสตร์ นาฬิกา	504	100.0	448	88.9	20	4.0	7	1.5	28	5.6	-	-	-	-	Manufacture of medical, precision and optical instruments, watches and clocks
การผลิตยานยนต์ รถพ่วง รถกึ่งรถพ่วง และเครื่องอุปกรณืการขนส่งอื่นๆ	2,733	100.0	1,680	61.5	542	19.8	222	8.1	260	9.5	-	-	29	1.1	Manufacture of motor vehicles, trailers, semi-trailers and other transport equipment

ตาราง 11 จำนวนและร้อยละของแรงงานที่ขาดแคลนในปี 2551 จำแนกตามระดับการศึกษา กิจกรรมทางเศรษฐกิจ และภาค (ต่อ)

TABLE 11 NUMBER AND PERCENTAGE OF LABOUR SHORTAGE IN 2008 BY LEVEL OF EDUCATION, ECONOMIC ACTIVITY AND REGION (cont'd)

จำนวน : คน / Number : persons

ภาค / กิจกรรมทางเศรษฐกิจ	มัธยมศึกษาหรือต่ำกว่า		ประกาศนียบัตรวิชาชีพ		ประกาศนียบัตรวิชาชีพชั้นสูง / อนุปริญญา		ปริญญาตรีหรือสูงกว่า		การศึกษาคืออื่น ๆ		ไม่จำกัตุติ		Region / Economic Activity		
	จำนวน	ร้อยละ	จำนวน	ร้อยละ	จำนวน	ร้อยละ	จำนวน	ร้อยละ	จำนวน	ร้อยละ	จำนวน	ร้อยละ			
	Number	%	Number	%	Number	%	Number	%	Number	%	Number	%			
รวม	8,521	100.0	6,822	80.0	473	5.6	294	3.4	312	3.7	-	-	619	7.3	Manufacture of furniture, manufacturing
การผลิตเฟอร์นิเจอร์ รวมทั้งการผลิตซึ่งมิได้ตัดประเภทไว้ในที่อื่น															n.e.c.
การผลิตอุตสาหกรรมการผลิตอื่น ๆ	188	100.0	111	59.2	42	22.1	3	1.6	32	17.1	-	-	-	-	Manufacture of other manufacturing industries
การก่อสร้าง	7,043	100.0	2,859	40.6	1,329	18.9	1,126	16.0	1,486	21.1	-	-	243	3.4	Construction
การขนส่งทางบก และตัวแทนธุรกิจการท่องเที่ยว	3,573	100.0	2,118	59.3	724	20.3	171	4.8	406	11.3	-	-	153	4.3	Other land transport and activities of travel agencies
โรงพยาบาล	3,959	100.0	358	9.0	359	9.1	231	5.8	2,893	73.1	21	0.5	98	2.5	Hospital activities
กรุงเทพมหานคร	53,951	100.0	25,880	48.0	10,307	19.1	6,165	11.4	10,473	19.4	547	1.0	579	1.1	Bangkok
การขาย การบำรุงรักษา และการซ่อมแซมยานยนต์และรถจักรยานยนต์ รวมทั้งการขายปลีก น้ำมันเชื้อเพลิงรถยนต์	2,319	100.0	324	14.0	437	18.9	493	21.2	1,066	45.9	-	-	-	-	Sale, maintenance and repair of motor vehicles and motorcycles, retail sale of automotive fuel
การขายส่งและการค้าเพื่อค้าหน้า	6,650	100.0	1,797	27.0	1,958	29.5	1,462	22.0	1,432	21.5	-	-	-	-	Wholesale trade and commission trade, except of motor vehicles and motorcycles
ชกเว้นยานยนต์และรถจักรยานยนต์	5,568	100.0	889	16.0	2,224	39.9	1,041	18.7	1,280	23.0	-	-	135	2.4	Retail trade, except of motor vehicles and motorcycles repair of personal and household goods
ของใช้ส่วนบุคคลและของใช้ในครัวเรือน															
โรงแรมและภัตตาคาร ร้านอาหาร	6,573	100.0	1,957	29.8	2,079	31.6	986	15.0	938	14.3	409	6.2	204	3.1	Hotels and restaurants
กิจกรรมด้านอสังหาริมทรัพย์	687	100.0	10	1.5	78	11.3	123	17.9	447	65.0	-	-	30	4.3	Real estate activities
กิจกรรมด้านคอมพิวเตอร์และกิจกรรมที่เกี่ยวข้อง	578	100.0	35	6.1	-	-	30	5.2	512	88.7	-	-	-	-	Computer and related activities

ตาราง 11 จำนวนและร้อยละของแรงงานที่ขาดแคลนในปี 2551 จำแนกตามระดับการศึกษา กิจกรรมทางเศรษฐกิจ และภาค (ต่อ)

TABLE 11 NUMBER AND PERCENTAGE OF LABOUR SHORTAGE IN 2008 BY LEVEL OF EDUCATION, ECONOMIC ACTIVITY AND REGION (cont'd)

จำนวน : คน / Number : persons

ภาค / กิจกรรมทางเศรษฐกิจ	รวม		มัธยมศึกษาหรือต่ำกว่า		ประกาศนียบัตรวิชาชีพ		ประกาศนียบัตรวิชาชีพชั้นสูง / อนุปริญญา		ปริญญาตรีหรือสูงกว่า		การศึกษาอื่นๆ		ไม่จำกัตุติ		Region / Economic Activity
	Total		Less than secondary		Vocational Education Certificate		Higher Vocational Education Certificate		Bachelor's Degree or Higher		Others		Not specify		
	จำนวน	ร้อยละ	จำนวน	ร้อยละ	จำนวน	ร้อยละ	จำนวน	ร้อยละ	จำนวน	ร้อยละ	จำนวน	ร้อยละ	จำนวน	ร้อยละ	
การใช้เช่าเครื่องจักรและอุปกรณ์ โดยไม่มีผู้ควบคุม การวิจัย และการพัฒนาและ กิจกรรมด้านธุรกิจอื่น ๆ	4,984	100.0	3,319	66.6	452	9.0	247	5.0	967	19.4	-	-	-	-	Renting of machinery and equipment without operator, research and development and other activities
กิจกรรมนันทนาการ และการบริการอื่น ๆ	1,038	100.0	396	38.2	55	5.3	213	20.5	236	22.7	138	13.3	-	-	Recreational and other service activities
การผลิตอาหาร เครื่องดื่ม และยาสูบ	529	100.0	71	13.4	186	35.2	193	36.5	79	14.9	-	-	-	-	Manufacture of food, beverages and tobacco
การผลิตสิ่งทอ เครื่องแต่งกาย ผลิตภัณฑ์หนังสัตว์	13,368	100.0	12,868	96.3	67	0.5	-	-	433	3.2	-	-	-	-	Manufacture of textiles, wearing apparel, leather products
การผลิตไม้และผลิตภัณฑ์จากไม้	37	100.0	29	78.1	-	-	8	21.9	-	-	-	-	-	-	Manufacture of wood and products of wood
การผลิตกระดาษ ผลิตภัณฑ์กระดาษ และการพิมพ์	1,640	100.0	604	36.8	662	40.4	29	1.8	344	21.0	-	-	-	-	Manufacture of paper and paper products, printing
การผลิตเคมีภัณฑ์และผลิตภัณฑ์เคมี	778	100.0	185	23.7	365	46.9	-	-	229	29.4	-	-	-	-	Manufacture of chemicals and chemical products
การผลิตผลิตภัณฑ์เซรามิก และพลาสติก	1,236	100.0	827	66.9	368	29.7	-	-	42	3.4	-	-	-	-	Manufacture of rubber and plastic products
การผลิตผลิตภัณฑ์เซรามิกและโลหะ	791	100.0	538	68.0	105	13.3	87	11.0	61	7.7	-	-	-	-	Manufacture of other non-metallic mineral products
การผลิตโลหะขั้นพื้นฐาน และโลหะประดิษฐ์	584	100.0	454	77.9	41	6.9	62	10.6	27	4.6	-	-	-	-	Manufacture of basic metals and fabricated metal products
การผลิตเครื่องจักรและอุปกรณ์	695	100.0	103	14.9	173	24.8	127	18.3	292	42.0	-	-	-	-	Manufacture of machinery and equipment
การผลิตเครื่องจักรสำนักงาน เครื่องทำบัญชี และเครื่องคำนวณ	6	100.0	-	-	-	-	-	-	6	100.0	-	-	-	-	Manufacture of office, accounting and computing machinery
การผลิตเครื่องจักรและเครื่องอุปโภคไฟฟ้า ซึ่งมีได้แก่ประเภทไฟฟ้าอื่น	93	100.0	22	23.7	29	31.1	18	19.4	16	17.2	-	-	8	8.6	Manufacture of electrical machinery and apparatus n.e.c.

ตาราง 11 จำนวนและร้อยละของแรงงานที่ขาดแคลนในปี 2551 จำแนกตามระดับการศึกษา กิจกรรมทางเศรษฐกิจ และภาค (ต่อ)

TABLE 11 NUMBER AND PERCENTAGE OF LABOUR SHORTAGE IN 2008 BY LEVEL OF EDUCATION, ECONOMIC ACTIVITY AND REGION (cont'd)

จำนวน : คน / Number : persons

ภาค / กิจกรรมทางเศรษฐกิจ	รวม		มัธยมศึกษาหรือต่ำกว่า		ประกาศนียบัตรวิชาชีพ		ประกาศนียบัตรวิชาชีพชั้นสูง / อนุปริญญา		ปริญญาตรีหรือสูงกว่า		การศึกษาอื่นๆ		ไม่จำกัตุติ		Region / Economic Activity
	Total		Less than secondary		Vocational Education Certificate		Higher Vocational Education Certificate		Bachelor's Degree or Higher		Others		Not specify		
	จำนวน	ร้อยละ	จำนวน	ร้อยละ	จำนวน	ร้อยละ	จำนวน	ร้อยละ	จำนวน	ร้อยละ	จำนวน	ร้อยละ	จำนวน	ร้อยละ	
	Number	%	Number	%	Number	%	Number	%	Number	%	Number	%	Number	%	
การผลิตอุปกรณ์และเครื่องอุปโภคบริโภค	217	100.0	-	-	14	6.5	25	11.5	178	82.0	-	-	-	-	Manufacture of radio, television and communication equipment and apparatus
โทรทัศน์และการสื่อสาร															
การผลิตอุปกรณ์ที่ใช้ในทางการแพทย์	160	100.0	127	79.0	14	8.9	7	4.6	12	7.5	-	-	-	-	Manufacture of medical, precision and optical instruments, watches and clocks
การวัดความถี่และอุปกรณ์ที่ใช้ในทางทัศนศาสตร์ นาฬิกา															
การผลิตยานยนต์ รถพ่วง รถถังรถพ่วง และเครื่องอุปโภคบริโภคขนส่งอื่นๆ	277	100.0	58	20.9	96	34.7	45	16.2	78	28.2	-	-	-	-	Manufacture of motor vehicles, trailers, semi-trailers and other transport equipment
การผลิตเฟอร์นิเจอร์ รวมทั้งการผลิตสิ่งไม้ได้จัดประเภทไว้ในที่อื่น	957	100.0	486	50.8	77	8.0	78	8.2	114	11.9	-	-	202	21.1	Manufacture of furniture; manufacturing n.e.c.
การผลิตอุตสาหกรรมการผลิตอื่นๆ	3	100.0	-	-	3	100.0	-	-	-	-	-	-	-	-	Manufacture of other manufacturing industries
การก่อสร้าง	2,388	100.0	183	7.6	241	10.1	804	33.7	1,162	48.6	-	-	-	-	Construction
การขนส่งทางบก และตัวแทนธุรกิจการท่องเที่ยว	1,296	100.0	585	45.1	511	39.4	28	2.2	172	13.3	-	-	-	-	Other land transport and activities of travel agencies
โรงพยาบาล	501	100.0	14	2.7	75	15.0	61	12.1	351	70.2	-	-	-	-	Hospital activities
ปริมาณผล	51,779	100.0	42,002	81.1	3,437	6.7	1,517	2.9	3,110	6.0	41	0.1	1,673	3.2	Vicinity
การขาย การบำรุงรักษา และการซ่อมแซมยานยนต์และรถจักรยานยนต์ รวมทั้งการขายปลีก น้ำมันเชื้อเพลิงรถยนต์	1,274	100.0	206	16.2	624	49.0	233	18.3	157	12.3	-	-	53	4.2	Sale, maintenance and repair of motor vehicles and motorcycles, retail sale of automotive fuel

ตาราง 11 จำนวนและร้อยละของแรงงานที่ขาดแคลนในปี 2551 จำแนกตามระดับการศึกษา กิจกรรมทางเศรษฐกิจ และภาค (ต่อ)

TABLE 11 NUMBER AND PERCENTAGE OF LABOUR SHORTAGE IN 2008 BY LEVEL OF EDUCATION, ECONOMIC ACTIVITY AND REGION (cont'd)

จำนวน : คน / Number : persons

ภาค / กิจกรรมทางเศรษฐกิจ	มัธยมศึกษาหรือต่ำกว่า		ประกาศนียบัตรวิชาชีพ		ประกาศนียบัตรวิชาชีพชั้นสูง / อนุปริญญา		ปริญญาตรีหรือสูงกว่า		การศึกษาอื่นๆ		ไม่จำกัตุติ		Region / Economic Activity	
	Less than secondary		Vocational Education Certificate		Higher Vocational Education Certificate		Bachelor's Degree or Higher		Others		Not specify			
	จำนวน	ร้อยละ	จำนวน	ร้อยละ	จำนวน	ร้อยละ	จำนวน	ร้อยละ	จำนวน	ร้อยละ	จำนวน	ร้อยละ		
รวม	2,509	100.0	1,260	50.2	82	3.3	175	7.0	226	9.0	-	766	30.5	Wholesale trade and commission trade, except of motor vehicles and motorcycles
การขายปลีกและร้านค้าปลีก	2,291	100.0	1,563	68.2	505	22.0	24	1.1	82	3.6	-	118	5.1	Retail trade, except of motor vehicles and motorcycles repair of personal and household goods
บริการขนานยนต์รวมทั้งการซ่อมแซมของใช้ส่วนบุคคลและของใช้ในครัวเรือน	1,052	100.0	953	90.6	-	-	58	5.5	41	3.9	-	-	-	Hotels and restaurants
โรงแรมและภัตตาคาร รวมร้านอาหาร	71	100.0	43	59.7	9	12.5	-	-	9	12.5	-	11	15.3	Real estate activities
กิจกรรมด้านอสังหาริมทรัพย์	139	100.0	-	-	-	-	-	-	139	100.0	-	-	-	Computer and related activities
กิจกรรมด้านคอมพิวเตอร์และกิจกรรมที่เกี่ยวข้อง	2,449	100.0	2,185	89.2	52	2.1	39	1.6	90	3.7	-	83	3.4	Renting of machinery and equipment without operator, research and development and other activities
การให้เช่าเครื่องจักรและอุปกรณ์ โดยไม่มีผู้ควบคุม การวิจัย และการพัฒนาและกิจกรรมด้านธุรกิจอื่น ๆ	438	100.0	336	76.8	7	1.5	31	7.1	51	11.6	-	13	3.0	Recreational and other service activities
กิจกรรมนันทนาการ และการบริการอื่น ๆ	15,510	100.0	15,047	97.0	143	0.9	57	0.4	226	1.5	-	37	0.2	Manufacture of food, beverages and tobacco
การผลิตอาหาร เครื่องดื่ม และยาสูบ	8,715	100.0	8,184	93.9	199	2.3	52	0.6	202	2.3	-	77	0.9	Manufacture of textiles, wearing apparel, leather products
การผลิตสิ่งทอ เครื่องแต่งกาย ผลิตภัณฑ์หนังสัตว์	145	100.0	114	78.9	15	10.3	9	6.1	7	4.7	-	-	-	Manufacture of wood and products of wood
การผลิตไม้และผลิตภัณฑ์จากไม้	718	100.0	609	84.9	29	4.0	45	6.3	31	4.3	-	4	0.5	Manufacture of paper and paper products, printing
การผลิตกระดาษ ผลิตภัณฑ์กระดาษ และการพิมพ์	905	100.0	541	59.8	89	9.8	86	9.5	155	17.1	34	3.8	-	Manufacture of chemicals and chemical products
การผลิตเคมีภัณฑ์ และผลิตภัณฑ์เคมี	2,571	100.0	1,875	72.9	262	10.2	41	1.6	393	15.3	-	-	-	Manufacture of rubber and plastic products

ตาราง 11 จำนวนและร้อยละของแรงงานที่ขาดแคลนในปี 2551 จำแนกตามระดับการศึกษา กิจกรรมทางเศรษฐกิจ และภาค (ต่อ)

TABLE 11 NUMBER AND PERCENTAGE OF LABOUR SHORTAGE IN 2008 BY LEVEL OF EDUCATION, ECONOMIC ACTIVITY AND REGION (cont'd)

จำนวน : คน / Number : persons

ภาค / กิจกรรมทางเศรษฐกิจ	รวม		มัธยมศึกษาหรือต่ำกว่า		ประกาศนียบัตรวิชาชีพ		ประกาศนียบัตรวิชาชีพชั้นสูง / อนุปริญญา		ปริญญาตรีหรือสูงกว่า		การศึกษานานอื่น ๆ		ไม่จำกัตุติ		Region / Economic Activity
	Total		Less than secondary		Vocational Education Certificate		Higher Vocational Education Certificate		Bachelor's Degree or Higher		Others		Not specify		
	จำนวน	ร้อยละ	จำนวน	ร้อยละ	จำนวน	ร้อยละ	จำนวน	ร้อยละ	จำนวน	ร้อยละ	จำนวน	ร้อยละ	จำนวน	ร้อยละ	
	Number	%	Number	%	Number	%	Number	%	Number	%	Number	%	Number	%	
การผลิตผลิตภัณฑ์จากแร่โลหะ	737	100.0	641	87.0	34	4.6	16	2.2	46	6.2	-	-	-	-	Manufacture of other non-metallic mineral products
การผลิตโลหะขั้นมูลฐาน และโลหะประดิษฐ์	3,826	100.0	2,380	62.2	601	15.7	201	5.3	315	8.2	-	-	330	8.6	Manufacture of basic metals and fabricated metal products
การผลิตเครื่องจักรและอุปกรณ์	963	100.0	608	63.2	120	12.5	58	6.0	139	14.5	7	0.7	30	3.1	Manufacture of machinery and equipment
การผลิตเครื่องจักรสำนักงาน เครื่องทำบัญชี และเครื่องคำนวณ	84	100.0	62	73.8	-	-	10	11.9	12	14.3	-	-	-	-	Manufacture of office, accounting and computing machinery
การผลิตเครื่องจักรและเครื่องอุปกรณ์ไฟฟ้า ซึ่งมีได้ดัดประเภทไว้ในที่อื่น	443	100.0	253	57.1	85	19.2	39	8.8	66	14.9	-	-	-	-	Manufacture of electrical machinery and apparatus n.e.c.
การผลิตอุปกรณ์และเครื่องอุปกรณ์วิทยุ โทรทัศน์และการสื่อสาร	1,764	100.0	1,643	93.1	23	1.3	29	1.6	70	4.0	-	-	-	-	Manufacture of radio, television and communication equipment and apparatus
การผลิตอุปกรณ์ที่ใช้ในทางการแพทย์ การวัดความถี่และอุปกรณ์ที่ใช้ในทางทัศนศาสตร์ นาฬิกา	335	100.0	321	95.7	-	-	-	-	14	4.3	-	-	-	-	Manufacture of medical, precision and optical instruments, watches and clocks
การผลิตยานยนต์ รถพ่วง รถจักรยานยนต์ และเครื่องอุปกรณ์การขนส่งอื่น ๆ	1,212	100.0	746	61.6	278	23.0	114	9.4	61	5.0	-	-	13	1.0	Manufacture of motor vehicles, trailers, semi-trailers and other transport equipment
การผลิตเฟอร์นิเจอร์ รวมทั้งการผลิต ซึ่งมีได้ดัดประเภทไว้ในที่อื่น	1,389	100.0	1,068	76.9	112	8.1	30	2.2	131	9.4	-	-	48	3.4	Manufacture of furniture, manufacturing n.e.c.
การผลิตอุตสาหกรรมการผลิตอื่น ๆ	115	100.0	70	60.9	39	33.9	3	2.6	3	2.6	-	-	-	-	Manufacture of other manufacturing industries
การก่อสร้าง	871	100.0	653	74.9	77	8.8	52	6.0	90	10.3	-	-	-	-	Construction

ตาราง 11 จำนวนและร้อยละของแรงงานที่ขาดแคลนในปี 2551 จำแนกตามระดับการศึกษา กิจกรรมทางเศรษฐกิจ และภาค (ต่อ)

TABLE 11 NUMBER AND PERCENTAGE OF LABOUR SHORTAGE IN 2008 BY LEVEL OF EDUCATION, ECONOMIC ACTIVITY AND REGION (cont'd)

จำนวน : คน / Number : persons

ภาค / กิจกรรมทางเศรษฐกิจ	มัธยมศึกษาหรือต่ำกว่า		ประกาศนียบัตรวิชาชีพ		ประกาศนียบัตรวิชาชีพชั้นสูง / อนุปริญญา		ปริญญาตรีหรือสูงกว่า		การศึกษาอื่นๆ		ไม่จำกัตุติ		Region / Economic Activity		
	Less than secondary		Vocational Education Certificate		Higher Vocational Education Certificate		Bachelor's Degree or Higher		Others		Not specify				
	จำนวน	ร้อยละ	จำนวน	ร้อยละ	จำนวน	ร้อยละ	จำนวน	ร้อยละ	จำนวน	ร้อยละ	จำนวน	ร้อยละ			
จำนวน	ร้อยละ	จำนวน	ร้อยละ	จำนวน	ร้อยละ	จำนวน	ร้อยละ	จำนวน	ร้อยละ	จำนวน	ร้อยละ	จำนวน	ร้อยละ		
รวม	827	100.0	554	67.1	11	1.3	102	12.3	69	8.4	-	90	10.9	Other land transport and activities of travel agencies	
การท่องเที่ยว	426	100.0	88	20.5	40	9.5	14	3.3	284	66.7	-	-	-	Hospital activities	
โรงพยาบาล															
กลาง	62,288	100.0	44,672	71.7	7,282	11.7	1,804	2.9	4,954	8.0	49	0.1	3,527	5.6	Central
การขายการบำรุงรักษา และการซ่อมแซมยานยนต์และรถจักรยานยนต์ รวมทั้งการขายปลีก น้ำมันเชื้อเพลิงรถยนต์	2,595	100.0	1,095	42.2	1,053	40.6	154	5.9	132	5.1	-	-	161	6.2	Sale, maintenance and repair of motor vehicles and motorcycles, retail sale of automotive fuel
การขายส่งและการค้าปลีกยานยนต์ ยานยนต์และรถจักรยานยนต์	1,626	100.0	1,307	80.4	111	6.8	145	8.9	30	1.9	-	-	32	2.0	Wholesale trade and commission trade, except of motor vehicles and motorcycles
การขายปลีก ยานยนต์และรถจักรยานยนต์ รถจักรยานยนต์ รวมทั้งการซ่อมแซมของใช้ส่วนบุคคลและของใช้ในครัวเรือน	4,859	100.0	2,588	53.3	624	12.8	143	2.9	1,475	30.4	-	-	29	0.6	Retail trade, except of motor vehicles and motorcycles repair of personal and household goods
โรงแรมและภัตตาคาร รวมร้านอาหาร	3,660	100.0	2,938	80.3	197	5.4	177	4.8	251	6.9	49	1.3	49	1.3	Hotels and restaurants
กิจกรรมด้านอสังหาริมทรัพย์	123	100.0	89	72.4	27	21.8	7	5.8	-	-	-	-	-	-	Real estate activities
กิจกรรมด้านคอมพิวเตอร์และกิจกรรมที่เกี่ยวข้อง	1,006	100.0	1,000	99.4	6	0.6	-	-	-	-	-	-	-	-	Computer and related activities
การให้เช่าเครื่องจักรและอุปกรณ์ โดยไม่มีผู้ควบคุม การวิจัย และการพัฒนาและกิจกรรมด้านธุรกิจอื่น ๆ	5,450	100.0	5,026	92.2	113	2.1	9	0.2	66	1.2	-	-	237	4.3	Renting of machinery and equipment without operator, research and development and other activities
กิจกรรมนันทนาการ และการบริการอื่น ๆ	723	100.0	440	60.8	91	12.5	3	0.4	12	1.6	-	-	179	24.7	Recreational and other service activities
การผลิตอาหาร เครื่องดื่ม และยาสูบ	11,744	100.0	10,102	86.0	1,075	9.2	132	1.1	180	1.5	-	-	254	2.2	Manufacture of food, beverages and tobacco

ตาราง 11 จำนวนและร้อยละของแรงงานที่ขาดแคลนในปี 2551 จำแนกตามระดับการศึกษา กิจกรรมทางเศรษฐกิจ และภาค (ต่อ)

TABLE 11 NUMBER AND PERCENTAGE OF LABOUR SHORTAGE IN 2008 BY LEVEL OF EDUCATION, ECONOMIC ACTIVITY AND REGION (cont'd)

จำนวน : คน / Number : persons

ภาค / กิจกรรมทางเศรษฐกิจ	รวม		มัธยมศึกษาหรือต่ำกว่า		ประกาศนียบัตรวิชาชีพ		ประกาศนียบัตรวิชาชีพชั้นสูง / อนุปริญญา		ปริญญาตรีหรือสูงกว่า		การศึกษาอื่นๆ		ไม่จำกัตุติ		Region / Economic Activity
	จำนวน	ร้อยละ	จำนวน	ร้อยละ	จำนวน	ร้อยละ	จำนวน	ร้อยละ	จำนวน	ร้อยละ	จำนวน	ร้อยละ	จำนวน	ร้อยละ	
	Number	%	Number	%	Number	%	Number	%	Number	%	Number	%	Number	%	
การผลิตสิ่งทอ เครื่องแต่งกาย	7,474	100.0	4,720	63.2	244	3.3	98	1.3	1,072	14.3	-	-	1,341	17.9	Manufacture of textiles, wearing apparel,
ผลิตภัณฑ์หนังสัตว์															leather products
การผลิตไม้และผลิตภัณฑ์จากไม้	670	100.0	626	93.5	4	0.6	4	0.6	-	-	-	-	36	5.3	Manufacture of wood and products of wood
การผลิตกระดาษ ผลิตภัณฑ์กระดาษและการพิมพ์	1,291	100.0	461	35.7	143	11.1	50	3.9	37	2.9	-	-	600	46.4	Manufacture of paper and paper products, printing
การผลิตเคมีภัณฑ์และผลิตภัณฑ์เคมี	1,577	100.0	1,400	88.8	71	4.5	11	0.7	94	6.0	-	-	-	-	Manufacture of chemicals and chemical products
การผลิตผลิตภัณฑ์ยางและพลาสติก	1,366	100.0	879	64.3	180	13.2	169	12.4	79	5.8	-	-	59	4.3	Manufacture of rubber and plastic products
การผลิตผลิตภัณฑ์จากแร่โลหะ	1,481	100.0	913	61.6	392	26.5	38	2.6	63	4.2	-	-	75	5.1	Manufacture of other non-metallic mineral products
การผลิตโลหะขั้นมูลฐาน และโลหะประดิษฐ์	1,769	100.0	605	34.2	549	31.0	160	9.0	120	6.8	-	-	335	19.0	Manufacture of basic metals and fabricated metal products
การผลิตเครื่องจักรและอุปกรณ์	1,425	100.0	356	25.0	830	58.3	116	8.1	97	6.8	-	-	25	1.8	Manufacture of machinery and equipment
การผลิตเครื่องจักรสำนักงาน เครื่องทำบัญชี และเครื่องคำนวณ	465	100.0	400	86.0	-	-	-	-	65	14.0	-	-	-	-	Manufacture of office, accounting and computing machinery
การผลิตเครื่องจักรและเครื่องมือไฟฟ้า ซึ่งมีได้แก่ประเภทไว้นที่อื่น	253	100.0	200	79.2	3	1.2	20	7.9	30	11.7	-	-	-	-	Manufacture of electrical machinery and apparatus n.e.c.
การผลิตอุปกรณ์และเครื่องมือวิทยุ โทรทัศน์และการสื่อสาร	3,758	100.0	3,154	83.9	273	7.3	57	1.5	180	4.8	-	-	93	2.5	Manufacture of radio, television and communication equipment and apparatus
การผลิตอุปกรณ์ที่ใช้ในทางการแพทย์ การวัดความถี่ของอุปกรณ์ที่ใช้ในทางทัศนศาสตร์ นาฬิกา	7	100.0	-	-	6	85.7	-	-	1	14.3	-	-	-	-	Manufacture of medical, precision and optical instruments, watches and clocks

ตาราง 11 จำนวนและร้อยละของแรงงานที่ขาดแคลนในปี 2551 จำแนกตามระดับการศึกษา กิจกรรมทางเศรษฐกิจ และภาค (ต่อ)

TABLE 11 NUMBER AND PERCENTAGE OF LABOUR SHORTAGE IN 2008 BY LEVEL OF EDUCATION, ECONOMIC ACTIVITY AND REGION (cont'd)

จำนวน : คน / Number : persons

ภาค / กิจกรรมทางเศรษฐกิจ	Region / Economic Activity														
	มัธยมศึกษาหรือต่ำกว่า		ประกาศนียบัตรวิชาชีพ		ประกาศนียบัตรวิชาชีพชั้นสูง / อนุปริญญา		ปริญญาตรีหรือสูงกว่า		การศึกษาอื่นๆ		ไม่จำกัตุติ				
	จำนวน	ร้อยละ	จำนวน	ร้อยละ	จำนวน	ร้อยละ	จำนวน	ร้อยละ	จำนวน	ร้อยละ	จำนวน	ร้อยละ			
Number	%	Number	%	Number	%	Number	%	Number	%	Number	%	Number	%		
การผลิตยานยนต์ รถพ่วง รถถัง รถขุด และเครื่องอุปโภคบริโภคขนส่งอื่นๆ	1,178	100.0	846	71.8	158	13.4	52	4.4	112	9.5	-	-	11	0.9	Manufacture of motor vehicles, trailers, semi-trailers and other transport equipment
การผลิตเฟอร์นิเจอร์ รวมทั้งการผลิตซึ่งมีได้ประเภททั่วไปอื่น	4,634	100.0	4,346	93.8	166	3.6	79	1.7	43	0.9	-	-	-	-	Manufacture of furniture, manufacturing n.e.c.
การผลิตอุตสาหกรรมการผลิตอื่นๆ	38	100.0	11	29.0	-	-	-	-	27	71.0	-	-	-	-	Manufacture of other manufacturing industries
การก่อสร้าง	1,794	100.0	925	51.6	737	41.1	108	6.0	23	1.3	-	-	-	-	Construction
การขนส่งทางบก และตัวแทนธุรกิจการท่องเที่ยว	260	100.0	142	54.8	71	27.3	3	1.1	44	16.8	-	-	-	-	Other land transport and activities of travel agencies
โรงพยาบาล	1,062	100.0	103	9.7	158	14.9	67	6.3	721	68.0	-	-	12	1.1	Hospital activities
เหนือ	17,575	100.0	12,736	72.4	1,123	6.4	1,015	5.8	1,138	6.5	171	1.0	1,393	7.9	Northern
การขายบำรุงรักษา และการซ่อมแซมยานยนต์และรถจักรยานยนต์ รวมทั้งการขายปลีก น้ำมันเชื้อเพลิงรถยนต์	690	100.0	287	41.6	168	24.3	82	11.9	135	19.6	-	-	18	2.6	Sale, maintenance and repair of motor vehicles and motorcycles, retail sale of automotive fuel
การขายส่งและการค้าเพื่อค้าขายหน้าชกวันยานยนต์และรถจักรยานยนต์	529	100.0	202	38.2	83	15.8	122	23.0	90	17.0	-	-	32	6.0	Wholesale trade and commission trade, except of motor vehicles and motorcycles
การขายปลีก ยกเว้นยานยนต์และรถจักรยานยนต์	1,867	100.0	1,011	54.1	298	16.0	336	18.0	103	5.5	3	0.2	116	6.2	Retail trade, except of motor vehicles and motorcycles repair of personal and household goods
โรงแรมและภัตตาคาร รวมทั้งการซ่อมแซมของใช้ส่วนบุคคลและของใช้ในครัวเรือน	1,417	100.0	1,137	80.3	105	7.4	69	4.9	91	6.4	-	-	14	1.0	Hotels and restaurants

ตาราง 11 จำนวนและร้อยละของแรงงานที่ขาดแคลนในปี 2551 จำแนกตามระดับการศึกษา กิจกรรมทางเศรษฐกิจ และภาค (ต่อ)

TABLE 11 NUMBER AND PERCENTAGE OF LABOUR SHORTAGE IN 2008 BY LEVEL OF EDUCATION, ECONOMIC ACTIVITY AND REGION (cont'd)

จำนวน : คน / Number : persons

ภาค / กิจกรรมทางเศรษฐกิจ	มัธยมศึกษาหรือต่ำกว่า		ประกาศนียบัตรวิชาชีพ		ประกาศนียบัตรวิชาชีพชั้นสูง / อนุปริญญา		ปริญญาตรีหรือสูงกว่า		การศึกษาอื่นๆ		ไม่จำแนก		Region / Economic Activity		
	Less than secondary		Vocational Education Certificate		Higher Vocational Education Certificate		Bachelor's Degree or Higher		Others		Not specify				
	จำนวน	ร้อยละ	จำนวน	ร้อยละ	จำนวน	ร้อยละ	จำนวน	ร้อยละ	จำนวน	ร้อยละ	จำนวน	ร้อยละ			
จำนวน	ร้อยละ	จำนวน	ร้อยละ	จำนวน	ร้อยละ	จำนวน	ร้อยละ	จำนวน	ร้อยละ	จำนวน	ร้อยละ	จำนวน	ร้อยละ		
กิจกรรมด้านอสังหาริมทรัพย์	6	100.0	6	100.0	-	-	-	-	-	-	-	-	-	Real estate activities	
กิจกรรมด้านคอมพิวเตอร์และกิจกรรมที่เกี่ยวข้อง	31	100.0	-	-	-	-	23	72.8	9	27.2	-	-	-	Computer and related activities	
การให้เช่าเครื่องจักรและอุปกรณ์ โดยไม่มีผู้ควบคุม การวิจัย และการพัฒนาและกิจกรรมด้านธุรกิจอื่น ๆ	361	100.0	293	81.1	2	0.5	32	8.9	29	8.1	-	-	5	1.4	Renting of machinery and equipment without operator, research and development and other activities
กิจกรรมนันทนาการ และการบริการอื่น ๆ	254	100.0	211	83.1	3	1.2	5	1.9	-	-	-	-	35	13.8	Recreational and other service activities
การผลิตอาหาร เครื่องดื่ม และยาสูบ	2,833	100.0	2,485	87.7	90	3.2	71	2.5	87	3.1	-	-	100	3.5	Manufacture of food, beverages and tobacco
การผลิตสิ่งทอ เครื่องแต่งกาย ผลิตภัณฑ์หนังสัตว์	4,524	100.0	3,784	83.7	6	0.1	6	0.1	77	1.7	145	3.2	507	11.2	Manufacture of textiles, wearing apparel, leather products
การผลิตไม้และผลิตภัณฑ์จากไม้	157	100.0	141	89.8	-	-	4	2.5	-	-	-	-	12	7.7	Manufacture of wood and products of wood
การผลิตกระดาษ ผลิตภัณฑ์กระดาษ และกระดาษพิมพ์	83	100.0	19	22.6	44	52.6	-	-	21	24.8	-	-	-	-	Manufacture of paper and paper products, printing
การผลิตเคมีภัณฑ์ และผลิตภัณฑ์เคมี	46	100.0	27	58.7	5	10.9	10	21.7	4	8.7	-	-	-	-	Manufacture of chemicals and chemical products
การผลิตผลิตภัณฑ์ยาง และพลาสติก	57	100.0	20	35.1	-	-	13	22.8	12	21.1	2	3.5	10	17.5	Manufacture of rubber and plastic products
การผลิตผลิตภัณฑ์จากแร่โลหะ	871	100.0	595	68.3	57	6.5	2	0.2	18	2.1	-	-	199	22.9	Manufacture of other non-metallic mineral products
การผลิตโลหะขั้นมูลฐาน และโลหะประดิษฐ์	345	100.0	135	39.1	104	30.1	85	24.7	4	1.1	-	-	17	5.0	Manufacture of basic metals and fabricated metal products
การผลิตเครื่องจักรและอุปกรณ์	95	100.0	59	62.2	22	23.5	9	9.5	5	4.8	-	-	-	-	Manufacture of machinery and equipment

ตาราง 11 จำนวนและร้อยละของแรงงานที่ขาดแคลนในปี 2551 จำแนกตามระดับการศึกษา กิจกรรมทางเศรษฐกิจ และภาค (ต่อ)

TABLE 11 NUMBER AND PERCENTAGE OF LABOUR SHORTAGE IN 2008 BY LEVEL OF EDUCATION, ECONOMIC ACTIVITY AND REGION (cont'd)

จำนวน : คน / Number : persons

ภาค / กิจกรรมทางเศรษฐกิจ	มัธยมศึกษาหรือต่ำกว่า		ประกาศนียบัตรวิชาชีพ		ประกาศนียบัตรวิชาชีพชั้นสูง / อนุปริญญา		ปริญญาตรีหรือสูงกว่า		การศึกษาอื่นๆ		ไม่จำกัตุติ		Region / Economic Activity		
	Less than secondary		Vocational Education Certificate		Higher Vocational Education Certificate		Bachelor's Degree or Higher		Others		Not specify				
	จำนวน	ร้อยละ	จำนวน	ร้อยละ	จำนวน	ร้อยละ	จำนวน	ร้อยละ	จำนวน	ร้อยละ	จำนวน	ร้อยละ			
จำนวน	%	จำนวน	%	จำนวน	%	จำนวน	%	จำนวน	%	จำนวน	%				
การผลิตเครื่องจักรและเครื่องอุปกรณไฟฟ้า ซึ่งมิได้ัดประเภทไว้ในที่อื่น	5	100.0	-	-	4	80.0	1	20.0	-	-	-	-	Manufacture of electrical machinery and apparatus n.e.c.		
การผลิตอุปกรณ์และเครื่องอุปกรณวิทยุ โทรทัศน์และการสื่อสาร	1,011	100.0	912	90.2	17	1.7	32	3.1	-	-	50	5.0	Manufacture of radio, television and communication equipment and apparatus		
การผลิตยานยนต์ รถพ่วง รถกึ่งรถพ่วง และเครื่องอุปกรณการขนส่งอื่นๆ	9	100.0	5	55.6	1	11.1	-	3	33.3	-	-	-	Manufacture of motor vehicles, trailers, semi-trailers and other transport equipment		
การผลิตเฟอร์นิเจอร์ รวมทั้งการผลิต ซึ่งมิได้ัดประเภทไว้ในที่อื่น	1,031	100.0	615	59.7	25	2.4	102	9.9	10	1.0	278	27.0	Manufacture of furniture, manufacturing n.e.c.		
การผลิตอุตสาหกรรมการผลิตอื่น ๆ	32	100.0	30	93.7	-	-	-	2	6.3	-	-	-	Manufacture of other manufacturing industries		
การก่อสร้าง	629	100.0	606	96.2	11	1.7	7	1.1	6	1.0	-	-	Construction		
การขนส่งทางบก และตัวแทนธุรกิจ การท่องเที่ยว	277	100.0	137	49.6	68	24.5	13	4.5	59	21.4	-	-	Other land transport and activities of travel agencies		
โรงพยาบาล	417	100.0	18	4.2	15	3.7	21	5.1	342	81.9	21	5.1	Hospital activities		
คณะวิทยุออกเสียงหรือ การขยายการบำรุงรักษา และการซ่อมแซม ยานยนต์และรถจักรยานยนต์ รวมทั้ง การขายปลีก น้ำมันเชื้อเพลิงรถยนต์	33,180	100.0	23,162	69.8	2,242	6.7	921	2.8	2,880	8.7	1,885	5.7	2,089	6.3	Northestern
การขยายและการค้าเพื่อค่านาหน้า ยกเว้นยานยนต์และรถจักรยานยนต์	1,340	100.0	404	30.2	618	46.1	152	11.4	165	12.3	-	-	-	-	Sale, maintenance and repair of motor vehicles and motorcycles, retail sale of automotive fuel
	948	100.0	223	23.5	338	35.7	54	5.7	133	14.0	-	-	200	21.1	Wholesale trade and commission trade, except of motor vehicles and motorcycles

ตาราง 11 จำนวนและร้อยละของแรงงานที่ขาดแคลนในปี 2551 จำแนกตามระดับการศึกษา กิจกรรมทางเศรษฐกิจ และภาค (ต่อ)

TABLE 11 NUMBER AND PERCENTAGE OF LABOUR SHORTAGE IN 2008 BY LEVEL OF EDUCATION, ECONOMIC ACTIVITY AND REGION (cont'd)

จำนวน : คน / Number : persons

ภาค / กิจกรรมทางเศรษฐกิจ	รวม		มัธยมศึกษาหรือต่ำกว่า		ประกาศนียบัตรวิชาชีพ		ประกาศนียบัตรวิชาชีพชั้นสูง / อนุปริญญา		ปริญญาตรีหรือสูงกว่า		การศึกษานอื่นๆ		ไม่จำกัคดี		Region / Economic Activity
	Total		Less than secondary		Vocational Education Certificate		Higher Vocational Education Certificate		Bachelor's Degree or Higher		Others		Not specify		
	จำนวน	ร้อยละ	จำนวน	ร้อยละ	จำนวน	ร้อยละ	จำนวน	ร้อยละ	จำนวน	ร้อยละ	จำนวน	ร้อยละ	จำนวน	ร้อยละ	
	Number	%	Number	%	Number	%	Number	%	Number	%	Number	%	Number	%	
การผลิตโลหะขั้นพื้นฐาน และโลหะประดิษฐ์	177	100.0	133	75.1	40	22.7	2	1.1	2	1.1	-	-	-	-	Manufacture of basic metals and fabricated metal products
การผลิตเครื่องจักรและอุปกรณ์	43	100.0	18	41.2	19	43.5	2	3.5	2	4.7	-	-	3	7.1	Manufacture of machinery and equipment
การผลิตเครื่องจักรและเครื่องอุปกรณไฟฟ้า ซึ่งมีได้จัดประเภทไว้ในที่อื่น	12	100.0	10	83.3	-	-	-	-	2	16.7	-	-	-	-	Manufacture of electrical machinery and apparatus n.e.c.
การผลิตอุปกรณ์และเครื่องอุปกรณวิทยุ โทรทัศน์และการสื่อสาร	1,338	100.0	395	29.5	-	-	-	-	943	70.5	-	-	-	-	Manufacture of radio, television and communication equipment and apparatus
การผลิตยานยนต์ รถพวง รถจักรยานยนต์ และเครื่องอุปกรณการขนส่งอื่นๆ	32	100.0	5	15.6	9	28.1	12	37.5	6	18.8	-	-	-	-	Manufacture of motor vehicles, trailers, semi-trailers and other transport equipment
การผลิตเฟอร์นิเจอร์ รวมทั้งการผลิต ซึ่งมีได้จัดประเภทไว้ในที่อื่น	269	100.0	166	61.7	74	27.5	3	1.1	4	1.5	-	-	22	8.2	Manufacture of furniture, manufacturing n.e.c.
การก่อสร้าง	420	100.0	233	55.6	2	0.5	11	2.7	166	39.6	-	-	7	1.6	Construction
การขนส่งทางบก และตัวแทนธุรกิจการท่องเที่ยว	321	100.0	265	82.6	11	3.6	18	5.5	27	8.3	-	-	-	-	Other land transport and activities of travel agencies
โรงพยาบาล	869	100.0	62	7.1	52	6.0	54	6.2	647	74.5	-	-	54	6.2	Hospital activities
ได้	31,623	100.0	14,083	44.5	3,548	11.2	1,529	4.8	7,158	22.7	217	0.7	5,088	16.1	Southern
การขาย การบำรุงรักษา และการซ่อมแซมยานยนต์และรถจักรยานยนต์ รวมทั้งการขายปลีก น้ำมันเชื้อเพลิงรถยนต์	1,951	100.0	765	39.2	537	27.5	277	14.2	122	6.2	-	-	251	12.9	Sale, maintenance and repair of motor vehicles and motorcycles, retail sale of automotive fuel
การขายส่งและการค้าปลีกค้าส่งยานยนต์	1,582	100.0	962	60.7	102	6.4	94	6.0	207	13.1	-	-	218	13.8	Wholesale trade and commission trade, except of motor vehicles and motorcycles

ตาราง 11 จำนวนและร้อยละของแรงงานที่ขาดแคลนในปี 2551 จำแนกตามระดับการศึกษา กิจกรรมทางเศรษฐกิจ และภาค (ต่อ)

TABLE 11 NUMBER AND PERCENTAGE OF LABOUR SHORTAGE IN 2008 BY LEVEL OF EDUCATION, ECONOMIC ACTIVITY AND REGION (cont'd)

จำนวน : คน / Number : persons

ภาค / กิจกรรมทางเศรษฐกิจ	มัธยมศึกษาหรือต่ำกว่า		ประกาศนียบัตรวิชาชีพ		ประกาศนียบัตรวิชาชีพชั้นสูง / อนุปริญญา		ปริญญาตรีหรือสูงกว่า		การศึกษาอื่นๆ		ไม่จำกัคดี		Region / Economic Activity		
	จำนวน	ร้อยละ	จำนวน	ร้อยละ	จำนวน	ร้อยละ	จำนวน	ร้อยละ	จำนวน	ร้อยละ	จำนวน	ร้อยละ			
Total	Number	%	Number	%	Number	%	Number	%	Number	%	Number	%			
รวม	243	100.0	104	42.6	55	22.4	7	2.7	1	0.5	-	-	77	31.8	Manufacture of basic metals and fabricated metal products
โลหะประดิษฐ์	21	100.0	-	-	-	-	-	-	3	14.1	-	-	18	85.9	Manufacture of machinery and equipment
การผลิตเครื่องจักรและอุปกรณ์	1	100.0	-	-	-	-	-	1	100.0	-	-	-	-	-	Manufacture of medical, precision and optical instruments, watches and clocks
การผลิตอุปกรณ์ที่ใช้ในการแพทย์															
การวัดความเที่ยงและอุปกรณ์ที่ใช้ในทางทัศนศาสตร์ นาฬิกา															
การผลิตยานยนต์ รถพ่วง รถแทรกเตอร์ และเครื่องอุปกรณ์การขนส่งอื่นๆ	25	100.0	20	80.0	-	-	-	-	-	-	-	-	5	20.0	Manufacture of motor vehicles, trailers, semi-trailers and other transport equipment
การผลิตเฟอร์นิเจอร์ รวมทั้งการผลิตซึ่งมิได้จัดประเภทไว้ในที่อื่น	241	100.0	141	58.5	20	8.4	1	0.5	10	4.0	-	-	69	28.6	Manufacture of furniture; manufacturing n.e.c.
การก่อสร้าง	940	100.0	259	27.6	261	27.8	144	15.3	39	4.2	-	-	236	25.1	Construction
การขนส่งทางบก และตัวแทนธุรกิจการท่องเที่ยว	593	100.0	434	73.2	51	8.7	9	1.4	35	6.0	-	-	63	10.7	Other land transport and activities of travel agencies
โรงพยาบาล	684	100.0	74	10.8	17	2.5	14	2.0	547	80.0	-	-	32	4.7	Hospital activities

หมายเหตุ : - - มีข้อมูลจำนวนเล็กน้อยต่ำกว่าร้อยละ 0.05

Note : - - Negligible amount less than 0.05 percent

ตาราง 12 จำนวนและร้อยละของสถานประกอบการที่ต้องการจ้างแรงงานเพิ่ม จำแนกตามทักษะฝีมือแรงงานที่เข้ามาทำงานใหม่ กิจกรรมทางเศรษฐกิจ และภาค

TABLE 12 NUMBER AND PERCENTAGE OF ESTABLISHMENTS WITH LABOUR DEMAND BY SKILL OF NEW LABOUR, ECONOMIC ACTIVITY AND REGION

ภาค / กิจกรรมทางเศรษฐกิจ	ทักษะ/ฝีมือแรงงานที่เข้ามาทำงานใหม่ / Skill of new labour												Region / Economic Activity	
	รวม		มาก		ปานกลาง		น้อย							
	จำนวน	ร้อยละ	จำนวน	ร้อยละ	จำนวน	ร้อยละ	จำนวน	ร้อยละ	จำนวน	ร้อยละ	จำนวน	ร้อยละ		
Number	%	Number	%	Number	%	Number	%	Number	%	Number	%	Number	%	
ทั่วราชอาณาจักร	38,734	100.0	7,068	18.3	24,613	63.5	7,052	18.2	Whole Kingdom					
การขาย การบำรุงรักษา และการซ่อมแซมยานยนต์และรถจักรยานยนต์ รวมทั้งการขายปลีก น้ำมันเชื้อเพลิงรถยนต์	4,472	100.0	619	13.8	3,305	73.9	548	12.3	Sale, maintenance and repair of motor vehicles and motorcycles, retail sale of automotive fuel					
การขายส่งและการค้าเพื่อค้าขายหน้า ยกเว้นยานยนต์และรถจักรยานยนต์	3,759	100.0	895	23.8	2,222	59.1	642	17.1	Wholesale trade and commission trade, except of motor vehicles and motorcycles					
การขายปลีก ยกเว้นยานยนต์และรถจักรยานยนต์ รวมทั้งการซ่อมแซมของใช้ส่วนบุคคล และของใช้ในครัวเรือน	5,610	100.0	770	13.7	3,457	61.6	1,383	24.7	Retail trade, except of motor vehicles and motorcycles repair of personal and household goods					
โรงแรมและภัตตาคาร รวมร้านอาหาร	5,572	100.0	676	12.1	3,466	62.2	1,430	25.7	Hotels and restaurants					
กิจกรรมด้านอสังหาริมทรัพย์	769	100.0	448	58.3	282	36.7	39	5.0	Real estate activities					
กิจกรรมด้านคอมพิวเตอร์และกิจการที่เกี่ยวข้อง	305	100.0	120	39.3	144	47.2	41	13.5	Computer and related activities					
การให้เช่าเครื่องจักรและอุปกรณ์ โดยไม่มีผู้ควบคุม การวิจัย และการพัฒนาและกิจการด้านธุรกิจอื่น ๆ	1,777	100.0	310	17.4	1,116	62.8	351	19.8	Renting of machinery and equipment without operator, research and development and other activities					
กิจกรรมนันทนาการ และการบริการอื่น ๆ	1,078	100.0	218	20.2	585	54.3	275	25.5	Recreational and other service activities					
การผลิตอาหาร เครื่องดื่ม และยาสูบ	1,635	100.0	218	13.3	1,024	62.7	393	24.0	Manufacture of food, beverages and tobacco					
การผลิตสิ่งทอ เครื่องแต่งกาย ผลิตภัณฑ์หนังสัตว์ การผลิตไม้และผลิตภัณฑ์จากไม้	2,756	100.0	524	19.0	1,901	69.0	331	12.0	Manufacture of textiles, wearing apparel, leather products					
การผลิตไม้และผลิตภัณฑ์จากไม้	353	100.0	53	15.0	220	62.3	80	22.7	Manufacture of wood and products of wood					
การผลิตกระดาษ ผลิตภัณฑ์กระดาษ และการพิมพ์	703	100.0	130	18.5	453	64.4	120	17.1	Manufacture of paper and paper products, printing					
การผลิตเคมีภัณฑ์ และผลิตภัณฑ์เคมี	766	100.0	106	13.8	509	66.5	151	19.7	Manufacture of chemicals and chemical products					

ตาราง 12 จำนวนและร้อยละของสถานประกอบการที่ต้องการจ้างแรงงานเพิ่ม จำแนกตามทักษะฝีมือแรงงานที่เข้ามาทำงานใหม่ กิจกรรมทางเศรษฐกิจ และภาค (ต่อ)

TABLE 12 NUMBER AND PERCENTAGE OF ESTABLISHMENTS WITH LABOUR DEMAND BY SKILL OF NEW LABOUR, ECONOMIC ACTIVITY AND REGION (cont'd)

ภาค / กิจกรรมทางเศรษฐกิจ	ทักษะ/ฝีมือแรงงานที่เข้ามาทำงานใหม่ / Skill of new labour												Region / Economic Activity
	รวม			มาก			ปานกลาง			น้อย			
	จำนวน	ร้อยละ	%	จำนวน	ร้อยละ	%	จำนวน	ร้อยละ	%	จำนวน	ร้อยละ	%	
การผลิตผลิตภัณฑ์ยาง และพลาสติก	915	100.0		129	14.1		643	70.3		143	15.6		Manufacture of rubber and plastic products
การผลิตผลิตภัณฑ์จากแร่โลหะ	681	100.0		160	23.5		416	61.1		105	15.4		Manufacture of other non-metallic mineral products
การผลิตโลหะขั้นมูลฐาน และโลหะประดิษฐ์	1,886	100.0		488	25.9		1,027	54.4		371	19.7		Manufacture of basic metals and fabricated metal products
การผลิตเครื่องจักรและอุปกรณ์	476	100.0		80	16.8		297	62.5		98	20.7		Manufacture of machinery and equipment
การผลิตเครื่องจักรสำนักงาน เครื่องทำบัญชี และเครื่องคำนวณ	20	100.0		5	25.0		13	65.0		2	10.0		Manufacture of office, accounting and computing machinery
การผลิตเครื่องจักรและเครื่องอุปกรณ์ไฟฟ้า ซึ่งมีได้จัดประเภทไว้ในที่อื่น	207	100.0		47	22.7		126	60.6		35	16.7		Manufacture of electrical machinery and apparatus n.e.c.
การผลิตอุปกรณ์และเครื่องอุปกรณ์วิทยุ โทรทัศน์และ	269	100.0		34	12.7		189	70.1		46	17.2		Manufacture of radio, television and communication equipment and apparatus
การค้า	74	100.0		13	18.1		55	74.6		5	7.3		Manufacture of medical, precision and optical instruments, watches and clocks
อุปกรณ์ที่ใช้ในทางทัศนศาสตร์ นาฬิกา	482	100.0		72	14.9		358	74.3		52	10.8		Manufacture of motor vehicles, trailers, semi-trailers and other transport equipment
การขนส่งอื่นๆ	1,099	100.0		219	19.9		746	67.9		134	12.2		Manufacture of furniture; manufacturing n.e.c.
การผลิตเฟอร์นิเจอร์ รวมทั้งการผลิต ซึ่งมีได้จัดประเภทไว้ในที่อื่น	35	100.0		10	28.4		21	60.2		4	11.4		Manufacture of other manufacturing industries
การก่อสร้าง	1,719	100.0		321	18.7		1,305	75.9		93	5.4		Construction
การขนส่งทางบก และตัวแทนธุรกิจการท่องเที่ยว	782	100.0		194	24.9		456	58.2		132	16.9		Other land transport and activities of travel agencies
โรงพยาบาล	534	100.0		209	39.1		279	52.3		46	8.6		Hospital activities

ตาราง 12 จำนวนและร้อยละของสถานประกอบการที่ต้องการจ้างแรงงานเพิ่ม จำแนกตามทักษะฝีมือแรงงานที่เข้ามาทำงานใหม่ กิจกรรมทางเศรษฐกิจ และภาค (ต่อ)

TABLE 12 NUMBER AND PERCENTAGE OF ESTABLISHMENTS WITH LABOUR DEMAND BY SKILL OF NEW LABOUR, ECONOMIC ACTIVITY AND REGION (cont'd)

ภาค / กิจกรรมทางเศรษฐกิจ	ทักษะ/ฝีมือแรงงานที่เข้ามาทำงานใหม่ / Skill of new labour												Region / Economic Activity	
	รวม		มาก		ปานกลาง		น้อย							
	จำนวน	ร้อยละ	จำนวน	ร้อยละ	จำนวน	ร้อยละ	จำนวน	ร้อยละ	จำนวน	ร้อยละ	จำนวน	ร้อยละ		
Number	%	Number	%	Number	%	Number	%	Number	%	Number	%			
กรุงเทพมหานคร	12,159	100.0	2,440	20.1	7,538	62.0	2,182	17.9						Bangkok
การขาย การบำรุงรักษา และการซ่อมแซมยานยนต์และรถจักรยานยนต์ รวมทั้งการขายปลีก น้ำมันเชื้อเพลิงรถยนต์	1,229	100.0	57	4.6	900	73.2	272	22.2						Sale, maintenance and repair of motor vehicles and motorcycles, retail sale of automotive fuel
การขายส่งและการค้าเพื่อค้าขายหน้า ยกเว้นยานยนต์และรถจักรยานยนต์	1,730	100.0	629	36.4	947	54.7	154	8.9						Wholesale trade and commission trade, except of motor vehicles and motorcycles
การขายปลีก ยกเว้นยานยนต์และรถจักรยานยนต์ รวมทั้งการซ่อมแซมของใช้ส่วนบุคคล และของใช้ครัวเรือน	1,663	100.0	208	12.5	821	49.3	635	38.2						Retail trade, except of motor vehicles and motorcycles repair of personal and household goods
โรงแรมและภัตตาคาร รวมร้านอาหาร	1,164	100.0	58	5.0	666	57.2	439	37.8						Hotels and restaurants
กิจกรรมด้านอสังหาริมทรัพย์	602	100.0	410	68.1	165	27.5	26	4.4						Real estate activities
กิจกรรมด้านคอมพิวเตอร์และกิจการที่เกี่ยวข้อง	252	100.0	99	39.3	127	50.6	26	10.1						Computer and related activities
การให้เช่าเครื่องจักรและอุปกรณ์ โดยไม่มีผู้ควบคุม การวิจัย และการพัฒนาและกิจการด้านธุรกิจอื่น ๆ	939	100.0	208	22.1	620	66.0	112	11.9						Renting of machinery and equipment without operator, research and development and other activities
กิจกรรมนันทนาการ และการบริการอื่น ๆ	235	100.0	16	6.8	181	76.7	39	16.5						Recreational and other service activities
การผลิตอาหาร เครื่องดื่ม และยาสูบ	126	100.0	30	24.1	82	65.5	13	10.4						Manufacture of food, beverages and tobacco
การผลิตสิ่งทอ เครื่องแต่งกาย ผลิตภัณฑ์หนังสัตว์ การผลิตไม้และผลิตภัณฑ์จากไม้	1,294	100.0	18	1.4	1,168	90.2	109	8.4						Manufacture of textiles, wearing apparel, leather products
การผลิตไม้และผลิตภัณฑ์จากไม้	9	100.0	-	-	-	-	9	100.0						Manufacture of wood and products of wood
การผลิตกระดาษ ผลิตภัณฑ์กระดาษ และการพิมพ์	348	100.0	88	25.3	194	55.7	66	19.0						Manufacture of paper and paper products, printing
การผลิตเคมีภัณฑ์ และผลิตภัณฑ์เคมี	302	100.0	36	12.0	229	75.6	37	12.4						Manufacture of chemicals and chemical products

ตาราง 12 จำนวนและร้อยละของสถานประกอบการที่ต้องการจ้างแรงงานที่มีประสบการณ์ที่เข้ามาทำงานใหม่ กิจกรรมทางเศรษฐกิจ และภาค (ต่อ)

TABLE 12 NUMBER AND PERCENTAGE OF ESTABLISHMENTS WITH LABOUR DEMAND BY SKILL OF NEW LABOUR, ECONOMIC ACTIVITY AND REGION (cont'd)

ภาค / กิจกรรมทางเศรษฐกิจ	ทักษะ/ฝีมือแรงงานที่เข้ามาทำงานใหม่ / Skill of new labour												Region / Economic Activity
	รวม		มาก		ปานกลาง		น้อย						
	จำนวน	ร้อยละ	จำนวน	ร้อยละ	จำนวน	ร้อยละ	จำนวน	ร้อยละ	จำนวน	ร้อยละ	จำนวน	ร้อยละ	
Number	%	Number	%	Number	%	Number	%	Number	%	Number	%	Number	%
การผลิตผลิตภัณฑ์ยาง และพลาสติก	302	100.0	33	10.9	251	83.1	18	6.0					Manufacture of rubber and plastic products
การผลิตผลิตภัณฑ์จากแร่โลหะ	48	100.0	17	35.5	16	33.2	15	31.3					Manufacture of other non-metallic mineral products
การผลิตโลหะขั้นมูลฐาน และโลหะประดิษฐ์	321	100.0	163	51.0	120	37.5	37	11.5					Manufacture of basic metals and fabricated metal products
การผลิตเครื่องจักรและอุปกรณ์	113	100.0	16	14.2	69	61.1	28	24.7					Manufacture of machinery and equipment
การผลิตเครื่องจักรสำนักงาน เครื่องทำบัญชี และเครื่องคำนวณ	5	100.0	-	-	5	100.0	-	-					Manufacture of office, accounting and computing machinery
การผลิตเครื่องจักรและเครื่องอุปกรณไฟฟ้า ซึ่งมีได้จัดประเภทไว้ในที่อื่น	51	100.0	18	34.5	23	44.8	11	20.7					Manufacture of electrical machinery and apparatus n.e.c.
การผลิตอุปกรณ์และเครื่องอุปกรณวิทยุ โทรทัศน์และ	33	100.0	-	-	28	85.4	5	14.6					Manufacture of radio, television and communication equipment and apparatus
การสื่อสาร													
การผลิตอุปกรณ์ที่ใช้ในทางการแพทย์ การวัดความถี่และ	36	100.0	5	14.4	30	82.4	1	3.2					Manufacture of medical, precision and optical instruments, watches and clocks
อุปกรณ์ที่ใช้ในทางทัศนศาสตร์ นาฬิกา													
การผลิตยานยนต์ รถพ่วง รถกึ่งรถพ่วง และเครื่องอุปกรณ	127	100.0	7	5.2	114	89.7	7	5.1					Manufacture of motor vehicles, trailers, semi-trailers and other transport equipment
การขนส่งอื่นๆ													
การผลิตเฟอร์นิเจอร์ รวมทั้งการผลิต ซึ่งมีได้จัดประเภทไว้ในที่อื่น	359	100.0	85	23.7	214	59.6	60	16.7					Manufacture of furniture; manufacturing n.e.c.
การผลิตอุตสาหกรรมการผลิตอื่น ๆ	3	100.0	-	-	3	100.0	-	-					Manufacture of other manufacturing industries
การก่อสร้าง	491	100.0	89	18.2	402	81.8	-	-					Construction
การขนส่งทางบก และตัวแทนธุรกิจการท่องเที่ยว	302	100.0	128	42.4	116	38.3	58	19.3					Other land transport and activities of travel agencies
โรงพยาบาล	74	100.0	21	28.6	48	64.6	5	6.8					Hospital activities

ตาราง 12 จำนวนและร้อยละของสถานประกอบการที่ต้องการจ้างแรงงานเพิ่ม จำแนกตามทักษะฝีมือแรงงานที่เข้ามาทำงานใหม่ กิจกรรมทางเศรษฐกิจ และภาค (ต่อ)

TABLE 12 NUMBER AND PERCENTAGE OF ESTABLISHMENTS WITH LABOUR DEMAND BY SKILL OF NEW LABOUR, ECONOMIC ACTIVITY AND REGION (cont'd)

ภาค / กิจกรรมทางเศรษฐกิจ	ทักษะ/ฝีมือแรงงานที่เข้ามาทำงานใหม่ / Skill of new labour										Region / Economic Activity	
	รวม		มาก		ปานกลาง		น้อย					
	จำนวน	ร้อยละ	จำนวน	ร้อยละ	จำนวน	ร้อยละ	จำนวน	ร้อยละ	จำนวน	ร้อยละ		
Number	%	Number	%	Number	%	Number	%	Number	%	Number	%	
ปริมาณผล	6,020	100.0	1,190	19.8	3,518	58.4	1,313	21.8			Vicinity	
การขาย การบำรุงรักษา และการซ่อมแซมยานยนต์และรถจักรยานยนต์ รวมทั้งการขายปลีก น้ำมันเชื้อเพลิงรถยนต์	392	100.0	147	37.5	200	51.1	45	11.4			Sale, maintenance and repair of motor vehicles and motorcycles, retail sale of automotive fuel	
การขายส่งและการค้าเพื่อค้าขายหน้า ยกเว้นยานยนต์และรถจักรยานยนต์	429	100.0	70	16.3	259	60.5	99	23.2			Wholesale trade and commission trade, except of motor vehicles and motorcycles	
การขายปลีก ยกเว้นยานยนต์และรถจักรยานยนต์ รวมทั้งการซ่อมแซมของใช้ส่วนบุคคล และของใช้ในครัวเรือน	630	100.0	100	15.9	355	56.3	175	27.8			Retail trade, except of motor vehicles and motorcycles repair of personal and household goods	
โรงแรมและภัตตาคาร รวมร้านอาหาร	312	100.0	15	4.8	187	59.8	110	35.4			Hotels and restaurants	
กิจกรรมด้านอสังหาริมทรัพย์	25	100.0	9	35.4	16	64.6	-	-			Real estate activities	
กิจกรรมด้านคอมพิวเตอร์และกิจการที่เกี่ยวข้อง	19	100.0	10	53.6	3	14.3	6	32.1			Computer and related activities	
การให้เช่าเครื่องจักรและอุปกรณ์ โดยไม่มีผู้ควบคุม การวิจัย และการพัฒนาและกิจการด้านธุรกิจอื่น ๆ	253	100.0	30	11.9	144	56.8	79	31.3			Renting of machinery and equipment without operator, research and development and other activities	
กิจกรรมนันทนาการ และการบริการอื่น ๆ	105	100.0	21	20.4	78	74.8	5	4.8			Recreational and other service activities	
การผลิตอาหาร เครื่องดื่ม และยาสูบ	432	100.0	98	22.6	231	53.5	103	23.9			Manufacture of food, beverages and tobacco	
การผลิตสิ่งทอ เครื่องแต่งกาย ผลิตภัณฑ์หนังสัตว์ การผลิตไม้และผลิตภัณฑ์จากไม้	500	100.0	103	20.6	268	53.5	130	25.9			Manufacture of textiles, wearing apparel, leather products	
การผลิตไม้และผลิตภัณฑ์จากไม้	48	100.0	16	32.0	32	65.1	1	2.9			Manufacture of wood and products of wood	
การผลิตกระดาษ ผลิตภัณฑ์กระดาษ และการพิมพ์	164	100.0	19	11.9	111	67.4	34	20.7			Manufacture of paper and paper products, printing	
การผลิตเคมีภัณฑ์ และผลิตภัณฑ์เคมี	237	100.0	32	13.6	150	63.6	54	22.8			Manufacture of chemicals and chemical products	

ตาราง 12 จำนวนและร้อยละของสถานประกอบการที่ต้องการจ้างแรงงานที่เพิ่ม จำนวนตามทักษะฝีมือแรงงานที่เข้ามาทำงานใหม่ กิจกรรมทางเศรษฐกิจ และภาค (ต่อ)

TABLE 12 NUMBER AND PERCENTAGE OF ESTABLISHMENTS WITH LABOUR DEMAND BY SKILL OF NEW LABOUR, ECONOMIC ACTIVITY AND REGION (cont'd)

ภาค / กิจกรรมทางเศรษฐกิจ	ทักษะ/ฝีมือแรงงานที่เข้ามาทำงานใหม่ / Skill of new labour												Region / Economic Activity
	รวม		มาก		ปานกลาง		น้อย						
	จำนวน	ร้อยละ	จำนวน	ร้อยละ	จำนวน	ร้อยละ	จำนวน	ร้อยละ	จำนวน	ร้อยละ	จำนวน	ร้อยละ	
	Number	%	Number	%	Number	%	Number	%	Number	%	Number	%	
การผลิตผลิตภัณฑ์ยาง และพลาสติก	329	100.0	66	20.0	195	59.3	68	20.7					Manufacture of rubber and plastic products
การผลิตผลิตภัณฑ์จากแร่โลหะ	83	100.0	11	13.4	68	82.4	4	4.2					Manufacture of other non-metallic mineral products
การผลิตโลหะขั้นมูลฐาน และโลหะประดิษฐ์	944	100.0	218	23.1	506	53.6	220	23.3					Manufacture of basic metals and fabricated metal products
การผลิตเครื่องจักรและอุปกรณ์	197	100.0	45	22.7	110	55.6	43	21.7					Manufacture of machinery and equipment
การผลิตเครื่องจักรสำนักงาน เครื่องทำบัญชี และเครื่องคำนวณ	7	100.0	1	14.3	4	57.1	2	28.6					Manufacture of office, accounting and computing machinery
การผลิตเครื่องจักรและเครื่องอุปกรณ์ไฟฟ้า ซึ่งมีได้จัดประเภทไว้ในที่อื่น	96	100.0	17	17.1	67	69.2	13	13.7					Manufacture of electrical machinery and apparatus n.e.c.
การผลิตอุปกรณ์และเครื่องอุปกรณ์วิทยุ โทรทัศน์และ	79	100.0	15	18.4	41	51.6	24	30.0					Manufacture of radio, television and communication equipment and apparatus
การสื่อสาร													
การผลิตอุปกรณ์ที่ใช้ในทางการแพทย์ การวัดความถี่และ	28	100.0	7	25.9	18	62.5	3	11.6					Manufacture of medical, precision and optical instruments, watches and clocks
อุปกรณ์ที่ใช้ในทางทัศนศาสตร์ นาฬิกา													
การผลิตยานยนต์ รถพ่วง รถกึ่งรถพ่วง และเครื่องอุปกรณ์	176	100.0	38	21.6	111	62.9	27	15.5					Manufacture of motor vehicles, trailers, semi-trailers and other transport equipment
การขนส่งอื่นๆ													
การผลิตเฟอร์นิเจอร์ รวมทั้งการผลิต ซึ่งมีได้จัดประเภทไว้ในที่อื่น	176	100.0	19	10.8	131	74.4	26	14.8					Manufacture of furniture; manufacturing n.e.c.
การผลิตอุตสาหกรรมการผลิตอื่น ๆ	12	100.0	4	34.8	5	39.1	3	26.1					Manufacture of other manufacturing industries
การก่อสร้าง	210	100.0	57	27.0	124	58.9	30	14.1					Construction
การขนส่งทางบก และตัวแทนธุรกิจการท่องเที่ยว	102	100.0	13	12.9	83	81.2	6	5.9					Other land transport and activities of travel agencies
โรงพยาบาล	34	100.0	10	29.5	23	66.9	1	3.6					Hospital activities

ตาราง 12 จำนวนและร้อยละของสถานประกอบการที่ต้องการจ้างแรงงานเพิ่ม จำแนกตามทักษะ/ฝีมือแรงงานที่เข้ามาทำงานใหม่ กิจกรรมทางเศรษฐกิจ และภาค (ต่อ)

TABLE 12 NUMBER AND PERCENTAGE OF ESTABLISHMENTS WITH LABOUR DEMAND BY SKILL OF NEW LABOUR, ECONOMIC ACTIVITY AND REGION (cont'd)

ภาค / กิจกรรมทางเศรษฐกิจ	ทักษะ/ฝีมือแรงงานที่เข้ามาทำงานใหม่ / Skill of new labour										Region / Economic Activity	
	รวม		มาก		ปานกลาง		น้อย					
	จำนวน	ร้อยละ	จำนวน	ร้อยละ	จำนวน	ร้อยละ	จำนวน	ร้อยละ	จำนวน	ร้อยละ		
Number	%	Number	%	Number	%	Number	%	Number	%	Number	%	
กลาง	6,948	100.0	680	9.8	4,831	69.5	1,437	20.7			Central	
การบริการสุขภาพ และการซ่อมแซมยานยนต์และรถจักรยานยนต์ รวมทั้งการขายปลีก น้ำมันเชื้อเพลิงรถยนต์	849	100.0	39	4.6	737	86.8	73	8.6			Sale, maintenance and repair of motor vehicles and motorcycles, retail sale of automotive fuel	
การขายส่งและการค้าเพื่อค้าขายหน้า ยกเว้นยานยนต์และรถจักรยานยนต์	414	100.0	56	13.6	199	48.1	159	38.3			Wholesale trade and commission trade, except of motor vehicles and motorcycles	
การขายปลีก ยกเว้นยานยนต์และรถจักรยานยนต์ รวมทั้งการซ่อมแซมของใช้ส่วนบุคคล และของใช้ในครัวเรือน	753	100.0	129	17.2	491	65.2	133	17.6			Retail trade, except of motor vehicles and motorcycles repair of personal and household goods	
โรงแรมและภัตตาคาร รวมร้านอาหาร	1,576	100.0	86	5.5	1,057	67.1	433	27.4			Hotels and restaurants	
กิจกรรมด้านอสังหาริมทรัพย์	76	100.0	7	9.8	68	90.2	-	-			Real estate activities	
กิจกรรมด้านคอมพิวเตอร์และกิจการที่เกี่ยวข้อง	6	100.0	2	33.3	2	33.3	2	33.4			Computer and related activities	
การให้เช่าเครื่องจักรและอุปกรณ์ โดยไม่มีผู้ควบคุม การวิจัย และการพัฒนาและกิจการด้านธุรกิจอื่น ๆ	200	100.0	14	6.9	103	51.4	83	41.7			Renting of machinery and equipment without operator, research and development and other activities	
กิจกรรมนันทนาการ และการบริการอื่น ๆ	224	100.0	25	11.0	100	44.5	100	44.5			Recreational and other service activities	
การผลิตอาหาร เครื่องดื่ม และยาสูบ	396	100.0	26	6.5	268	67.9	101	25.6			Manufacture of food, beverages and tobacco	
การผลิตสิ่งทอ เครื่องแต่งกาย ผลิตภัณฑ์หนังสัตว์	226	100.0	41	18.2	153	67.8	32	14.0			Manufacture of textiles, wearing apparel, leather products	
การผลิตไม้และผลิตภัณฑ์จากไม้	80	100.0	11	13.6	63	78.3	6	8.1			Manufacture of wood and products of wood	
การผลิตกระดาษ ผลิตภัณฑ์กระดาษ และการพิมพ์	77	100.0	8	9.9	64	82.5	6	7.6			Manufacture of paper and paper products, printing	
การผลิตเคมีภัณฑ์ และผลิตภัณฑ์เคมี	148	100.0	18	12.4	102	68.8	28	18.8			Manufacture of chemicals and chemical products	

ตาราง 12 จำนวนและร้อยละของสถานประกอบการที่ต้องการจ้างแรงงานที่มีประสบการณ์ที่เข้ามาทำงานใหม่ กิจกรรมทางเศรษฐกิจ และภาค (ต่อ)

TABLE 12 NUMBER AND PERCENTAGE OF ESTABLISHMENTS WITH LABOUR DEMAND BY SKILL OF NEW LABOUR, ECONOMIC ACTIVITY AND REGION (cont'd)

ภาค / กิจกรรมทางเศรษฐกิจ	ทักษะ/ฝีมือแรงงานที่เข้ามาทำงานใหม่ / Skill of new labour												Region / Economic Activity
	รวม		มาก		ปานกลาง		น้อย						
	จำนวน	ร้อยละ	จำนวน	ร้อยละ	จำนวน	ร้อยละ	จำนวน	ร้อยละ	จำนวน	ร้อยละ	จำนวน	ร้อยละ	
Number	%	Number	%	Number	%	Number	%	Number	%	Number	%	Number	%
การผลิตผลิตภัณฑ์ยาง และพลาสติก	174	100.0	21	12.1	118	67.8	35	20.1					Manufacture of rubber and plastic products
การผลิตผลิตภัณฑ์จากแร่โลหะ	149	100.0	17	11.4	93	62.0	40	26.6					Manufacture of other non-metallic mineral products
การผลิตโลหะขั้นมูลฐาน และโลหะประดิษฐ์	331	100.0	47	14.1	226	68.3	58	17.6					Manufacture of basic metals and fabricated metal products
การผลิตเครื่องจักรและอุปกรณ์	124	100.0	9	7.1	93	75.2	22	17.7					Manufacture of machinery and equipment
การผลิตเครื่องจักรสำนักงาน เครื่องทำบัญชี และเครื่องคำนวณ	8	100.0	4	50.0	4	50.0	-	-					Manufacture of office, accounting and computing machinery
การผลิตเครื่องจักรและเครื่องอุปกรณ์ไฟฟ้า ซึ่งมีได้จัดประเภทไว้ในที่อื่น	53	100.0	11	20.8	34	64.1	8	15.1					Manufacture of electrical machinery and apparatus n.e.c.
การผลิตอุปกรณ์และเครื่องอุปกรณ์วิทยุ โทรทัศน์และ	122	100.0	10	8.3	105	86.2	7	5.5					Manufacture of radio, television and communication equipment and apparatus
การสื่อสาร	8	100.0	1	12.5	6	75.0	1	12.5					Manufacture of medical, precision and optical instruments, watches and clocks
การผลิตอุปกรณ์ที่ใช้ในทางการแพทย์ การวัดความถี่และอุปกรณ์ที่ใช้ในทางทัศนศาสตร์ นาฬิกา	170	100.0	27	15.9	124	73.1	19	11.0					Manufacture of motor vehicles, trailers, semi-trailers and other transport equipment
การผลิตยานยนต์ รถพ่วง รถกึ่งรถพ่วง และเครื่องอุปกรณ์การขนส่งอื่น ๆ	196	100.0	16	8.0	154	78.7	26	13.3					Manufacture of furniture; manufacturing n.e.c.
การผลิตเฟอร์นิเจอร์ รวมทั้งการผลิต ซึ่งมีได้จัดประเภทไว้ในที่อื่น	16	100.0	6	37.1	10	62.9	-	-					Manufacture of other manufacturing industries
การก่อสร้าง	363	100.0	17	4.7	308	85.0	37	10.3					Construction
การขนส่งทางบก และตัวแทนธุรกิจการท่องเที่ยว	109	100.0	2	1.8	95	87.2	12	11.0					Other land transport and activities of travel agencies
โรงพยาบาล	100	100.0	30	30.4	53	52.7	17	16.9					Hospital activities

ตาราง 12 จำนวนและร้อยละของสถานประกอบการที่ต้องการจ้างแรงงานเพิ่ม จำแนกตามทักษะฝีมือแรงงานที่เข้ามาทำงานใหม่ กิจกรรมทางเศรษฐกิจ และภาค (ต่อ)

TABLE 12 NUMBER AND PERCENTAGE OF ESTABLISHMENTS WITH LABOUR DEMAND BY SKILL OF NEW LABOUR, ECONOMIC ACTIVITY AND REGION (cont'd)

ภาค / กิจกรรมทางเศรษฐกิจ	ทักษะ/ฝีมือแรงงานที่เข้ามาทำงานใหม่ / Skill of new labour												Region / Economic Activity
	รวม			มาก			ปานกลาง			น้อย			
	จำนวน	ร้อยละ	%	จำนวน	ร้อยละ	%	จำนวน	ร้อยละ	%	จำนวน	ร้อยละ	%	
	4,210	100.0		814	19.3		2,692	64.0		703	16.7		Northern
การขยาย การบำรุงรักษา และการซ่อมแซมยานยนต์และรถจักรยานยนต์ รวมทั้งการขายปลีก น้ำมันเชื้อเพลิงรถยนต์	612	100.0		128	21.0		437	71.4		47	7.6		Sale, maintenance and repair of motor vehicles and motorcycles, retail sale of automotive fuel
การขายส่งและการค้าเพื่อค้าขายหน้า ยกเว้นยานยนต์และรถจักรยานยนต์	274	100.0		31	11.4		200	73.0		43	15.6		Wholesale trade and commission trade, except of motor vehicles and motorcycles
การขายปลีก ยกเว้นยานยนต์และรถจักรยานยนต์ รวมทั้งการซ่อมแซมของใช้ส่วนบุคคล และของใช้ในครัวเรือน	814	100.0		108	13.2		517	63.6		189	23.2		Retail trade, except of motor vehicles and motorcycles repair of personal and household goods
โรงแรมและภัตตาคาร รวมร้านอาหาร	728	100.0		226	31.0		355	48.7		148	20.3		Hotels and restaurants
กิจกรรมด้านอสังหาริมทรัพย์	17	100.0		13	76.5		3	17.7		1	5.8		Real estate activities
กิจกรรมด้านคอมพิวเตอร์และกิจการที่เกี่ยวข้อง	14	100.0		2	14.3		8	57.1		4	28.6		Computer and related activities
การให้เช่าเครื่องจักรและอุปกรณ์ โดยไม่มีผู้ควบคุม การวิจัย และการพัฒนาและกิจการด้านธุรกิจอื่น ๆ	136	100.0		26	19.0		100	73.7		10	7.3		Renting of machinery and equipment without operator, research and development and other activities
กิจกรรมนันทนาการ และการบริการอื่น ๆ	69	100.0		8	11.2		50	72.5		11	16.3		Recreational and other service activities
การผลิตอาหาร เครื่องดื่ม และยาสูบ	375	100.0		16	4.2		242	64.4		118	31.4		Manufacture of food, beverages and tobacco
การผลิตสิ่งทอ เครื่องแต่งกาย ผลิตภัณฑ์หนังสัตว์	174	100.0		35	20.1		114	65.5		25	14.4		Manufacture of textiles, wearing apparel, leather products
การผลิตไม้และผลิตภัณฑ์จากไม้	40	100.0		1	2.9		33	83.6		5	13.5		Manufacture of wood and products of wood
การผลิตกระดาษ ผลิตภัณฑ์กระดาษ และการพิมพ์	55	100.0		6	10.7		42	75.0		8	14.3		Manufacture of paper and paper products, printing
การผลิตเคมีภัณฑ์ และผลิตภัณฑ์เคมี	21	100.0		5	24.2		12	59.2		3	16.6		Manufacture of chemicals and chemical products

ตาราง 12 จำนวนและร้อยละของสถานประกอบการที่ต้องการจ้างแรงงานที่มีประสบการณ์ที่เข้ามาทำงานใหม่ กิจกรรมทางเศรษฐกิจ และภาค (ต่อ)

TABLE 12 NUMBER AND PERCENTAGE OF ESTABLISHMENTS WITH LABOUR DEMAND BY SKILL OF NEW LABOUR, ECONOMIC ACTIVITY AND REGION (cont'd)

ภาค / กิจกรรมทางเศรษฐกิจ	ทักษะ/ฝีมือแรงงานที่เข้ามาทำงานใหม่ / Skill of new labour												Region / Economic Activity
	รวม		มาก		ปานกลาง		น้อย						
	จำนวน	ร้อยละ	จำนวน	ร้อยละ	จำนวน	ร้อยละ	จำนวน	ร้อยละ	จำนวน	ร้อยละ	จำนวน	ร้อยละ	
	Number	%	Number	%	Number	%	Number	%	Number	%	Number	%	
การผลิตผลิตภัณฑ์ยาง และพลาสติก	14	100.0	1	7.3	12	85.4	1	7.3	1	7.3	1	7.3	Manufacture of rubber and plastic products
การผลิตผลิตภัณฑ์เหล็กแร่โลหะ	197	100.0	47	23.9	143	72.9	6	3.2	6	3.2	6	3.2	Manufacture of other non-metallic mineral products
การผลิต โลหะขั้นมูลฐาน และ โลหะประติมันต์	135	100.0	25	18.7	76	56.7	33	24.6	33	24.6	33	24.6	Manufacture of basic metals and fabricated metal products
การผลิตเครื่องจักรและอุปกรณ์	19	100.0	5	28.0	13	66.7	1	5.3	1	5.3	1	5.3	Manufacture of machinery and equipment
การผลิตเครื่องจักรและเครื่องอุปกรณ์ไฟฟ้า ซึ่งมีได้จัดประเภทไว้ในที่อื่น	2	100.0	-	-	2	100.0	-	-	-	-	-	-	Manufacture of electrical machinery and apparatus n.e.c.
การผลิตอุปกรณ์และเครื่องอุปกรณ์วิทยุ โทรทัศน์และ	14	100.0	1	8.7	11	75.5	2	15.8	2	15.8	2	15.8	Manufacture of radio, television and communication equipment and apparatus
การสื่อสาร	1	100.0	-	-	1	100.0	-	-	-	-	-	-	Manufacture of medical, precision and optical instruments, watches and clocks
การผลิตอุปกรณ์ที่ใช้ในทางการแพทย์ การวัดความเที่ยงและอุปกรณ์ที่ใช้ในทางทัศนศาสตร์ นาฬิกา	2	100.0	-	-	2	100.0	-	-	-	-	-	-	Manufacture of motor vehicles, trailers, semi-trailers and other transport equipment
การผลิตยานยนต์ รถพ่วง รถกึ่งรถพ่วง และเครื่องอุปกรณ์	213	100.0	57	27.0	143	67.0	13	6.0	13	6.0	13	6.0	Manufacture of furniture; manufacturing n.e.c.
การขนส่งอื่นๆ	5	100.0	-	-	4	80.0	1	20.0	1	20.0	1	20.0	Manufacture of other manufacturing industries
การผลิตอุตสาหกรรมการผลิตอื่น ๆ	91	100.0	5	5.6	79	87.8	6	6.6	6	6.6	6	6.6	Construction
การก่อสร้าง	79	100.0	29	37.3	42	53.2	8	9.5	8	9.5	8	9.5	Other land transport and activities of travel agencies
การขนส่งทางบก และตัวแทนธุรกิจการท่องเที่ยว	109	100.0	38	34.9	53	48.6	18	16.5	18	16.5	18	16.5	Hospital activities

ตาราง 12 จำนวนและร้อยละของสถานประกอบการที่ต้องการจ้างแรงงานเพิ่ม จำแนกตามทักษะฝีมือแรงงานที่เข้ามาทำงานใหม่ กิจกรรมทางเศรษฐกิจ และภาค (ต่อ)

TABLE 12 NUMBER AND PERCENTAGE OF ESTABLISHMENTS WITH LABOUR DEMAND BY SKILL OF NEW LABOUR, ECONOMIC ACTIVITY AND REGION (cont'd)

ภาค / กิจกรรมทางเศรษฐกิจ	ทักษะ/ฝีมือแรงงานที่เข้ามาทำงานใหม่ / Skill of new labour												Region / Economic Activity
	รวม			มาก			ปานกลาง			น้อย			
	จำนวน	ร้อยละ	%	จำนวน	ร้อยละ	%	จำนวน	ร้อยละ	%	จำนวน	ร้อยละ	%	
	4,813	100.0		1,227	25.5		3,066	63.7		519	10.8		Northeastern
การขยาย การบำรุงรักษา และการซ่อมแซมยานยนต์และรถจักรยานยนต์ รวมทั้งการขายปลีก น้ำมันเชื้อเพลิงรถยนต์	683	100.0		104	15.3		537	78.6		41	6.1		Sale, maintenance and repair of motor vehicles and motorcycles, retail sale of automotive fuel
การขายส่งและการค้าเพื่อค้าขายหน้า ยกเว้นยานยนต์และรถจักรยานยนต์	447	100.0		48	10.7		331	74.1		68	15.2		Wholesale trade and commission trade, except of motor vehicles and motorcycles
การขายปลีก ยกเว้นยานยนต์และรถจักรยานยนต์ รวมทั้งการซ่อมแซมของใช้ส่วนบุคคล และของใช้ในครัวเรือน	850	100.0		74	8.7		636	74.7		141	16.6		Retail trade, except of motor vehicles and motorcycles repair of personal and household goods
โรงแรมและภัตตาคาร รวมร้านอาหาร	823	100.0		177	21.5		619	75.2		27	3.3		Hotels and restaurants
กิจกรรมด้านอสังหาริมทรัพย์	18	100.0		7	38.5		11	61.5		-	-		Real estate activities
กิจกรรมด้านคอมพิวเตอร์และกิจการที่เกี่ยวข้อง	6	100.0		3	43.2		-	-		4	56.8		Computer and related activities
การให้เช่าเครื่องจักรและอุปกรณ์ โดยไม่มีผู้ควบคุม การวิจัย และการพัฒนาและกิจการด้านธุรกิจอื่น ๆ	90	100.0		10	11.6		50	55.4		30	33.0		Renting of machinery and equipment without operator, research and development and other activities
กิจกรรมนันทนาการ และการบริการอื่น ๆ	263	100.0		126	47.7		70	26.5		68	25.8		Recreational and other service activities
การผลิตอาหาร เครื่องดื่ม และยาสูบ	132	100.0		25	19.0		83	62.9		24	18.1		Manufacture of food, beverages and tobacco
การผลิตสิ่งทอ เครื่องแต่งกาย ผลิตภัณฑ์หนังสัตว์	522	100.0		322	61.6		168	32.1		33	6.3		Manufacture of textiles, wearing apparel, leather products
การผลิตไม้และผลิตภัณฑ์จากไม้	52	100.0		20	38.9		26	50.8		5	10.3		Manufacture of wood and products of wood
การผลิตกระดาษ ผลิตภัณฑ์กระดาษ และการพิมพ์	25	100.0		7	28.7		13	54.1		4	17.2		Manufacture of paper and paper products, printing
การผลิตเคมีภัณฑ์ และผลิตภัณฑ์เคมี	41	100.0		11	26.6		7	17.7		23	55.7		Manufacture of chemicals and chemical products

ตาราง 12 จำนวนและร้อยละของสถานประกอบการที่ต้องการจ้างแรงงานที่มีประสบการณ์ที่เข้ามาทำงานใหม่ กิจกรรมทางเศรษฐกิจ และภาค (ต่อ)

TABLE 12 NUMBER AND PERCENTAGE OF ESTABLISHMENTS WITH LABOUR DEMAND BY SKILL OF NEW LABOUR, ECONOMIC ACTIVITY AND REGION (cont'd)

ภาค / กิจกรรมทางเศรษฐกิจ	ทักษะ/ฝีมือแรงงานที่เข้ามาทำงานใหม่ / Skill of new labour										Region / Economic Activity	
	รวม		มาก		ปานกลาง		น้อย					
	จำนวน	ร้อยละ	จำนวน	ร้อยละ	จำนวน	ร้อยละ	จำนวน	ร้อยละ	จำนวน	ร้อยละ		
Number	%	Number	%	Number	%	Number	%	Number	%	Number	%	
การผลิตผลิตภัณฑ์ยาง และพลาสติก	18	100.0	3	15.1	13	72.7	2	12.2			Manufacture of rubber and plastic products	
การผลิตผลิตภัณฑ์เหล็กแร่โลหะ	72	100.0	38	53.0	26	36.0	8	11.0			Manufacture of other non-metallic mineral products	
การผลิต โลหะขั้นมูลฐาน และโลหะประติมากรรม	91	100.0	20	22.0	68	74.7	3	3.3			Manufacture of basic metals and fabricated metal products	
การผลิตเครื่องจักรและอุปกรณ์	12	100.0	6	46.8	4	29.8	3	23.4			Manufacture of machinery and equipment	
การผลิตเครื่องจักรและเครื่องอุปกรณ์ไฟฟ้า ซึ่งมีได้จัดประเภทไว้ในที่อื่น	5	100.0	2	40.0	-	-	3	60.0			Manufacture of electrical machinery and apparatus n.e.c.	
การผลิตอุปกรณ์และเครื่องอุปกรณ์วิทยุ โทรทัศน์และ	22	100.0	8	37.7	5	20.8	9	41.5			Manufacture of radio, television and communication equipment and apparatus	
การสื่อสาร	5	100.0	-	-	5	100.0	-	-			Manufacture of motor vehicles, trailers, semi-trailers and other transport equipment	
การผลิตยานยนต์ รถพ่วง รถกึ่งรถพ่วง และเครื่องอุปกรณ์การขนส่งอื่นๆ	94	100.0	31	33.0	62	65.9	1	1.1			Manufacture of furniture; manufacturing n.e.c.	
การผลิตเฟอร์นิเจอร์ รวมทั้งการผลิต ซึ่งมีได้จัดประเภทไว้ในที่อื่น	322	100.0	109	33.8	211	65.5	2	0.7			Construction	
การก่อสร้าง	73	100.0	7	9.6	48	65.8	18	24.6			Other land transport and activities of travel agencies	
การขนส่งทางบก และตัวแทนธุรกิจการท่องเที่ยว	147	100.0	72	48.8	74	50.4	1	0.8			Hospital activities	

ตาราง 12 จำนวนและร้อยละของสถานประกอบการที่ต้องการจ้างแรงงานเพิ่ม จำแนกตามทักษะ/ฝีมือแรงงานที่เข้ามาทำงานใหม่ กิจกรรมทางเศรษฐกิจ และภาค (ต่อ)

TABLE 12 NUMBER AND PERCENTAGE OF ESTABLISHMENTS WITH LABOUR DEMAND BY SKILL OF NEW LABOUR, ECONOMIC ACTIVITY AND REGION (cont'd)

ภาค / กิจกรรมทางเศรษฐกิจ	ทักษะ/ฝีมือแรงงานที่เข้ามาทำงานใหม่ / Skill of new labour												Region / Economic Activity	
	รวม		มาก		ปานกลาง		น้อย							
	จำนวน	ร้อยละ	จำนวน	ร้อยละ	จำนวน	ร้อยละ	จำนวน	ร้อยละ	จำนวน	ร้อยละ	จำนวน	ร้อยละ		
Number	%	Number	%	Number	%	Number	%	Number	%	Number	%	Number	%	
ใต้	4,583	100.0	717	15.6	2,968	64.8	898	19.6						Southern
การขาย การบำรุงรักษา และการซ่อมแซมยานยนต์และรถจักรยานยนต์ รวมทั้งการขายปลีก น้ำมันเชื้อเพลิงรถยนต์	707	100.0	144	20.4	493	69.7	70	9.9						Sale, maintenance and repair of motor vehicles and motorcycles, retail sale of automotive fuel
การขายส่งและการค้าเพื่อค้าขนานหน้า ยกเว้นยานยนต์และรถจักรยานยนต์	464	100.0	60	13.0	285	61.5	118	25.5						Wholesale trade and commission trade, except of motor vehicles and motorcycles
การขายปลีก ยกเว้นยานยนต์และรถจักรยานยนต์ รวมทั้งการซ่อมแซมของใช้ส่วนบุคคล และของใช้ในครัวเรือน	898	100.0	151	16.8	637	70.9	111	12.3						Retail trade, except of motor vehicles and motorcycles repair of personal and household goods
โรงแรมและภัตตาคาร รวมร้านอาหาร	969	100.0	114	11.8	582	60.1	272	28.1						Hotels and restaurants
กิจกรรมด้านอสังหาริมทรัพย์	31	100.0	2	6.5	18	58.0	11	35.5						Real estate activities
กิจกรรมด้านคอมพิวเตอร์และกิจการที่เกี่ยวข้อง	8	100.0	5	53.5	4	46.5	-	-						Computer and related activities
การให้เช่าเครื่องจักรและอุปกรณ์ โดยไม่มีผู้ควบคุม การวิจัย และการพัฒนาและกิจการด้านธุรกิจอื่น ๆ	158	100.0	22	13.8	99	62.8	37	23.4						Renting of machinery and equipment without operator, research and development and other activities
กิจกรรมนันทนาการ และการบริการอื่น ๆ	182	100.0	23	12.6	106	58.3	53	29.1						Recreational and other service activities
การผลิตอาหาร เครื่องดื่ม และยาสูบ	175	100.0	23	13.3	118	67.4	34	19.3						Manufacture of food, beverages and tobacco
การผลิตสิ่งทอ เครื่องแต่งกาย ผลิตภัณฑ์หนังสัตว์	39	100.0	5	12.7	31	79.1	3	8.2						Manufacture of textiles, wearing apparel, leather products
การผลิตไม้และผลิตภัณฑ์จากไม้	123	100.0	5	4.1	66	53.7	52	42.2						Manufacture of wood and products of wood
การผลิตกระดาษ ผลิตภัณฑ์กระดาษ และการพิมพ์	33	100.0	2	6.1	29	89.3	2	4.6						Manufacture of paper and paper products, printing
การผลิตเคมีภัณฑ์ และผลิตภัณฑ์เคมี	17	100.0	3	16.6	9	51.9	5	31.5						Manufacture of chemicals and chemical products

ตาราง 12 จำนวนและร้อยละของสถานประกอบการที่ต้องการจ้างแรงงานที่มีประสบการณ์ที่เข้ามาทำงานใหม่ กิจกรรมทางเศรษฐกิจ และภาค (ต่อ)

TABLE 12 NUMBER AND PERCENTAGE OF ESTABLISHMENTS WITH LABOUR DEMAND BY SKILL OF NEW LABOUR, ECONOMIC ACTIVITY AND REGION (cont'd)

ภาค / กิจกรรมทางเศรษฐกิจ	ทักษะ/ฝีมือแรงงานที่เข้ามาทำงานใหม่ / Skill of new labour												Region / Economic Activity
	รวม			มาก			ปานกลาง			น้อย			
	จำนวน	ร้อยละ	%	จำนวน	ร้อยละ	%	จำนวน	ร้อยละ	%	จำนวน	ร้อยละ	%	
การผลิตผลิตภัณฑ์ยาง และพลาสติก	78	100.0	6	7.1	54	69.5	18	23.4	Manufacture of rubber and plastic products				
การผลิตผลิตภัณฑ์เหล็กแร่โลหะ	131	100.0	30	22.7	69	52.3	33	25.0	Manufacture of other non-metallic mineral products				
การผลิต โลหะขั้นมูลฐาน และโลหะประติมากรรม	64	100.0	15	23.4	30	46.4	19	30.2	Manufacture of basic metals and fabricated metal products				
การผลิตเครื่องจักรและอุปกรณ์	10	100.0	-	-	8	80.5	2	19.5	Manufacture of machinery and equipment				
การผลิตอุปกรณ์ที่ใช้ในทางการแพทย์ การวัดความเที่ยงและอุปกรณ์ที่ใช้ในทางทัศนศาสตร์ นาฬิกา	1	100.0	-	-	1	100.0	-	-	Manufacture of medical, precision and optical instruments, watches and clocks				
การผลิตยานยนต์ รถพ่วง รถกึ่งรถพ่วง และเครื่องอุปกรณ์การขนส่งอื่น ๆ	2	100.0	-	-	2	100.0	-	-	Manufacture of motor vehicles, trailers, semi-trailers and other transport equipment				
การผลิตเฟอร์นิเจอร์ รวมทั้งการผลิตสิ่งมีค่าได้ประเภทไม้	61	100.0	11	17.4	43	69.6	8	13.0	Manufacture of furniture; manufacturing n.e.c.				
ในที่ดิน	242	100.0	44	18.2	181	74.8	17	7.0	Construction				
การขนส่งทางบก และตัวแทนธุรกิจการท่องเที่ยว	118	100.0	15	12.8	72	61.5	30	25.7	Other land transport and activities of travel agencies				
โรงพยาบาล	71	100.0	38	53.5	30	42.3	3	4.2	Hospital activities				

ตาราง 13 จำนวนและร้อยละของสถานประกอบการ จำนวนตามคุณลักษณะของแรงงาน กิจกรรมทางเศรษฐกิจ และภาค

TABLE 13 NUMBER AND PERCENTAGE OF ESTABLISHMENTS BY LABOUR COMPETENCY, ECONOMIC ACTIVITY AND REGION

ภาค / กิจกรรมทางเศรษฐกิจ	ความรู้พื้นฐานในตำแหน่งงานที่ทำ / Basic knowledge in the job						ทักษะฝีมือแรงงาน / Skill of labours						Region / Economic Activity
	มาก		ปานกลาง		น้อย		มาก		ปานกลาง		น้อย		
	จำนวน	ร้อยละ	จำนวน	ร้อยละ	จำนวน	ร้อยละ	จำนวน	ร้อยละ	จำนวน	ร้อยละ	จำนวน	ร้อยละ	
Number of establishments	%	Number	%	Number	%	Number	%	Number	%	Number	%	Number	%
ทั่วราชอาณาจักร	189,597	27.1	120,085	63.3	18,232	9.6	56,400	29.8	111,382	58.7	21,814	11.5	Whole Kingdom
การขยายการบำรุงรักษา และการซ่อมแซมยานยนต์ และรถจักรยานยนต์ รวมทั้งการขายน้ำมันเชื้อเพลิงรถยนต์	18,026	5.039	11,697	64.9	1,290	7.1	6,233	34.6	10,445	57.9	1,348	7.5	Sale, maintenance and repair of motor vehicles and motorcycles, retail sale of automotive fuel
การขายส่งและการค้าเพื่อค่านำเข้าขาก่อน และรถจักรยานยนต์	19,298	5.230	11,728	60.8	2,340	12.1	4,655	24.1	11,751	60.9	2,893	15.0	Wholesale trade and commission trade, except of motor vehicles and motorcycles
การขายปลีก ขว้ยานยนต์และรถจักรยานยนต์ รวมทั้งการซ่อมแซมของใช้ส่วนบุคคล และของใช้ครัวเรือน	27,424	6.680	18,063	65.8	2,681	9.8	6,526	23.8	16,720	61.0	4,178	15.2	Retail trade, except of motor vehicles and motorcycles repair of personal and household goods
โรงแรมและภัตตาคาร รวมร้านอาหาร	24,031	4,779	16,906	70.3	2,346	9.8	4,167	17.3	15,654	65.2	4,210	17.5	Hotels and restaurants
กิจกรรมด้านอสังหาริมทรัพย์	4,191	717	3,151	75.2	323	7.7	668	15.9	2,751	65.7	772	18.4	Real estate activities
กิจกรรมด้านคอมพิวเตอร์และกิจการที่เกี่ยวข้อง	931	492	427	45.9	12	1.3	406	43.6	494	53.1	31	3.3	Computer and related activities
การให้เช่าเครื่องจักรและอุปกรณ์ โดยไม่มีผู้ควบคุม	8,227	2,908	4,514	54.9	805	9.8	2,565	31.2	4,559	55.4	1,103	13.4	Renting of machinery and equipment without operator, research and development and other activities
การวิจัยและการพัฒนา และกิจกรรมด้านธุรกิจอื่น ๆ													
กิจกรรมบันเทิง การบริการอื่น ๆ	8,737	3,263	4,468	51.1	1,005	11.5	3,036	34.8	4,240	48.5	1,461	16.7	Recreational and other service activities
การผลิตอาหาร เครื่องดื่ม และยาสูบ	11,209	2,878	6,171	55.0	2,160	19.3	3,311	29.5	6,546	58.4	1,352	12.1	Manufacture of food, beverages and tobacco
การผลิตสิ่งทอ เครื่องแต่งกาย ผลิตภัณฑ์หนังสัตว์	14,261	3,855	9,050	63.5	1,357	9.5	5,208	36.5	8,377	58.7	676	4.8	Manufacture of textiles, wearing apparel, leather products
การผลิตไม้และผลิตภัณฑ์จากไม้	3,310	865	2,149	64.9	296	9.0	1,235	37.3	1,831	55.3	243	7.4	Manufacture of wood and products of wood
การผลิตกระดาษ ผลิตภัณฑ์กระดาษ และการพิมพ์	3,444	913	2,245	65.2	286	8.3	1,091	31.7	2,069	60.0	285	8.3	Manufacture of paper and paper products, printing
การผลิตเคมีภัณฑ์ และผลิตภัณฑ์เคมี	2,522	665	1,600	63.4	257	10.2	646	25.6	1,592	63.1	284	11.3	Manufacture of chemicals and chemical products
การผลิตผลิตภัณฑ์ยาง และพลาสติก	3,494	788	2,393	68.4	313	9.0	1,113	31.9	2,005	57.4	375	10.7	Manufacture of rubber and plastic products

ตาราง 13 จำนวนและร้อยละของสถานประกอบการ จำนวนตามคุณลักษณะของแรงงาน กิจกรรมทางเศรษฐกิจ และภาค (ต่อ)

TABLE 13 NUMBER AND PERCENTAGE OF ESTABLISHMENTS BY LABOUR COMPETENCY, ECONOMIC ACTIVITY AND REGION (cont'd)

ภาค / กิจกรรมทางเศรษฐกิจ	จำนวนสถานประกอบการ				ความรู้พื้นฐานในตำแหน่งงานที่ทำ / Basic knowledge in the job				ทักษะฝีมือแรงงาน / Skill of labours				Region / Economic Activity	
	มาก		ปานกลาง		น้อย		มาก		ปานกลาง		น้อย			
	จำนวน	ร้อยละ	จำนวน	ร้อยละ	จำนวน	ร้อยละ	จำนวน	ร้อยละ	จำนวน	ร้อยละ	จำนวน	ร้อยละ		
Number of establishments	%	Number	%	Number	%	Number	%	Number	%	Number	%	Number	%	
การผลิตผลิตภัณฑ์จากแร่โลหะ	4,828	1,389	28.8	3,051	63.2	388	8.0	1,830	37.9	2,699	55.9	299	6.2	Manufacture of other non-metallic mineral products
การผลิตโลหะขั้นพื้นฐาน และโลหะประดิษฐ์	8,320	2,126	25.6	5,549	66.7	644	7.7	2,817	33.9	5,010	60.2	492	5.9	Manufacture of basic metals and fabricated metal products
การผลิตเครื่องจักรและอุปกรณ์	1,721	426	24.8	1,228	71.3	66	3.9	572	33.2	1,061	61.7	88	5.1	Manufacture of machinery and equipment
การผลิตเครื่องจักรสำนักงาน เครื่องทำบัญชี และเครื่องคำนวณ	41	13	31.7	28	68.3	-	-	14	34.2	26	63.4	1	2.4	Manufacture of office, accounting and computing machinery
การผลิตเครื่องจักรและเครื่องอุปโภคไฟฟ้า ซึ่งมีได้จัดประเภทไว้ในที่อื่น	660	191	29.0	412	62.5	56	8.5	232	35.2	392	59.3	36	5.5	Manufacture of electrical machinery and apparatus n.e.c.
การผลิตอุปกรณ์และเครื่องอุปโภควิทยุ โทรทัศน์และ การสื่อสาร	677	223	32.9	414	61.1	40	6.0	231	34.1	408	60.2	39	5.7	Manufacture of radio, television and communication equipment and apparatus
การผลิตอุปกรณ์ที่ใช้ในทางการแพทย์ การวัดความถี่ และอุปกรณ์ที่ใช้ในทางทัศนศาสตร์ นาฬิกา	200	57	28.5	127	63.5	16	8.0	68	34.1	119	59.6	13	6.3	Manufacture of medical, precision and optical instruments, watches and clocks
การผลิตยานยนต์ รถพ่วง รถกึ่งรถพ่วง และ เครื่องอุปโภคเพื่อการขนส่งอื่น ๆ	1,358	450	33.1	801	59.0	107	7.9	553	40.7	719	53.0	86	6.3	Manufacture of motor vehicles, trailers, semi-trailers and other transport equipment
การผลิตเฟอร์นิเจอร์ รวมทั้งการผลิต ซึ่งมีได้จัดประเภทไว้ในที่อื่น	5,582	1,482	26.5	3,660	65.6	440	7.9	2,287	41.0	2,970	53.2	325	5.8	Manufacture of furniture; manufacturing n.e.c.
การผลิตอุตสาหกรรมการผลิตอื่น ๆ	185	43	23.1	115	61.9	28	15.0	40	21.7	113	61.0	32	17.3	Manufacture of other manufacturing industries
การก่อสร้าง	11,519	3,889	33.8	6,970	60.5	660	5.7	5,315	46.1	5,621	48.8	583	5.1	Construction
การขนส่งทางบก และตัวแทนธุรกิจการท่องเที่ยว	4,181	1,201	28.7	2,684	64.2	296	7.1	984	23.5	2,619	62.7	578	13.8	Other land transport and activities of travel agencies
โรงพยาบาล	1,220	719	58.9	484	39.7	17	1.4	597	48.9	592	48.5	32	2.6	Hospital activities

ตาราง 13 จำนวนและร้อยละของสถานประกอบการ จำนวนตามคุณลักษณะของแรงงาน กิจกรรมทางเศรษฐกิจ และภาค (ต่อ)

TABLE 13 NUMBER AND PERCENTAGE OF ESTABLISHMENTS BY LABOUR COMPETENCY, ECONOMIC ACTIVITY AND REGION (cont'd)

ภาค / กิจกรรมทางเศรษฐกิจ	จำนวนสถานประกอบการ				ความรู้พื้นฐานในตำแหน่งงานที่ทำ / Basic knowledge in the job				ทักษะฝีมือแรงงาน / Skill of labours				Region / Economic Activity	
	มาก		ปานกลาง		น้อย		มาก		ปานกลาง		น้อย			
	จำนวน	ร้อยละ	จำนวน	ร้อยละ	จำนวน	ร้อยละ	จำนวน	ร้อยละ	จำนวน	ร้อยละ	จำนวน	ร้อยละ		
establishments	Number	%	Number	%	Number	%	Number	%	Number	%	Number	%		
กรุงเทพมหานคร	58,812	15,693	26.7	38,270	65.1	4,848	8.2	16,338	27.8	34,782	59.1	7,692	13.1	Bangkok
การขายการบำรุงรักษา และการซ่อมแซมยานยนต์ และรถจักรยานยนต์ รวมทั้งการขายปลีก น้ำมันเชื้อเพลิงรถยนต์	4,688	1,458	31.1	2,851	60.8	380	8.1	1,558	33.2	2,826	60.3	304	6.5	Sale, maintenance and repair of motor vehicles and motorcycles, retail sale of automotive fuel
การขายส่งและการค้าเพื่อค้าปลีกขนาดใหญ่	9,273	3,029	32.7	5,342	57.6	902	9.7	2,602	28.0	5,376	58.0	1,295	14.0	Wholesale trade and commission trade, except of motor vehicles and motorcycles
การขายปลีก ยกเว้นยานยนต์และรถจักรยานยนต์ รวมทั้งการซ่อมแซมของใช้ส่วนบุคคล และของใช้ครัวเรือน	8,268	2,147	26.0	5,374	65.0	746	9.0	2,170	26.2	4,468	54.1	1,630	19.7	Retail trade, except of motor vehicles and motorcycles repair of personal and household goods
โรงแรมและภัตตาคาร รวมร้านอาหาร	6,011	945	15.7	4,655	77.5	411	6.8	932	15.5	4,055	67.5	1,024	17.0	Hotels and restaurants
กิจกรรมด้านอสังหาริมทรัพย์	2,657	355	13.4	2,157	81.1	145	5.5	346	13.0	1,740	65.5	571	21.5	Real estate activities
กิจกรรมด้านคอมพิวเตอร์และกิจการที่เกี่ยวข้อง	691	346	50.1	341	49.4	4	0.5	284	41.1	387	56.0	20	2.9	Computer and related activities
การให้เช่าเครื่องจักรและอุปกรณ์ โดยไม่มีผู้ควบคุม	4,311	1,604	37.2	2,379	55.2	328	7.6	1,446	33.5	2,315	53.7	550	12.8	Renting of machinery and equipment without operator, research and development and other activities
การวิจัยและการพัฒนา และกิจกรรมด้านธุรกิจอื่น ๆ														
กิจกรรมบันเทิง การบริการอื่น ๆ	2,319	932	40.2	1,046	45.1	341	14.7	718	31.0	1,055	45.5	545	23.5	Recreational and other service activities
การผลิตอาหาร เครื่องดื่ม และยาสูบ	849	206	24.3	395	46.5	248	29.2	284	33.4	321	37.8	244	28.8	Manufacture of food, beverages and tobacco
การผลิตสิ่งทอ เครื่องแต่งกาย ผลิตภัณฑ์หนังสัตว์	5,323	1,017	19.1	3,956	74.3	350	6.6	1,451	27.3	3,698	69.4	174	3.3	Manufacture of textiles, wearing apparel, leather products
การผลิตไม้และผลิตภัณฑ์จากไม้	249	69	27.7	178	71.5	2	0.8	78	31.4	149	59.9	22	8.7	Manufacture of wood and products of wood
การผลิตกระดาษ ผลิตภัณฑ์กระดาษ และการพิมพ์	2,097	476	22.7	1,434	68.4	187	8.9	582	27.7	1,295	61.8	220	10.5	Manufacture of paper and paper products, printing
การผลิตเคมีภัณฑ์ และผลิตภัณฑ์เคมี	598	248	41.5	292	48.9	58	9.6	226	37.9	306	51.2	65	10.9	Manufacture of chemicals and chemical products
การผลิตผลิตภัณฑ์ยาง และพลาสติก	1,238	307	24.8	787	63.6	144	11.6	545	44.0	505	40.8	188	15.2	Manufacture of rubber and plastic products

ตาราง 13 จำนวนและร้อยละของสถานประกอบการ จำนวนตามคุณลักษณะของแรงงาน กิจกรรมทางเศรษฐกิจ และภาค (ต่อ)

TABLE 13 NUMBER AND PERCENTAGE OF ESTABLISHMENTS BY LABOUR COMPETENCY, ECONOMIC ACTIVITY AND REGION (cont'd)

ภาค / กิจกรรมทางเศรษฐกิจ	จำนวนสถานประกอบการ				ความรู้พื้นฐานในตำแหน่งงานที่ทำ / Basic knowledge in the job				ทักษะฝีมือแรงงาน / Skill of labours				Region / Economic Activity	
	มาก		ปานกลาง		น้อย		มาก		ปานกลาง		น้อย			
	จำนวน	ร้อยละ	จำนวน	ร้อยละ	จำนวน	ร้อยละ	จำนวน	ร้อยละ	จำนวน	ร้อยละ	จำนวน	ร้อยละ		
Number of establishments	%	Number	%	Number	%	Number	%	Number	%	Number	%	Number	%	
การผลิตผลิตภัณฑ์จากแร่โลหะ	249	49	19.7	190	76.1	10	4.2	137	54.9	87	34.9	25	10.2	Manufacture of other non-metallic mineral products
การผลิตโลหะขั้นพื้นฐาน และโลหะประดิษฐ์	2,642	623	23.6	1,876	71.0	143	5.4	688	26.0	1,817	68.8	137	5.2	Manufacture of basic metals and fabricated metal products
การผลิตเครื่องจักรและอุปกรณ์	560	71	12.8	463	82.6	26	4.6	79	14.0	453	80.9	29	5.1	Manufacture of machinery and equipment
การผลิตเครื่องจักรสำนักงาน เครื่องทำบัญชี และเครื่องคำนวณ	7	5	71.4	2	28.6	-	-	5	71.4	2	28.6	-	-	Manufacture of office, accounting and computing machinery
การผลิตเครื่องจักรและเครื่องอุปกรณ์ไฟฟ้า ซึ่งมีได้จัดประเภทไว้ในที่อื่น	225	88	39.1	116	51.6	21	9.3	104	46.1	113	50.1	9	3.8	Manufacture of electrical machinery and apparatus n.e.c.
การผลิตอุปกรณ์และเครื่องอุปกรณ์วิทยุ โทรทัศน์และ การสื่อสาร	137	33	24.3	84	61.7	19	14.0	43	31.2	78	56.9	16	11.9	Manufacture of radio, television and communication equipment and apparatus
การผลิตอุปกรณ์ที่ใช้ในทางการแพทย์ การวัดความถี่ และอุปกรณ์ที่ใช้ในทางทัศนศาสตร์ นาฬิกา	107	34	31.8	65	60.3	9	7.9	30	28.1	66	62.1	11	9.8	Manufacture of medical, precision and optical instruments, watches and clocks
การผลิตยานยนต์ รถพ่วง รถกึ่งรถพ่วง และ เครื่องอุปกรณ์การขนส่งอื่น ๆ	320	103	32.1	166	51.9	51	16.0	153	47.7	137	42.7	31	9.6	Manufacture of motor vehicles, trailers, semi-trailers and other transport equipment
การผลิตเฟอร์นิเจอร์ รวมทั้งการผลิต ซึ่งมีได้จัดประเภทไว้ในที่อื่น	1,922	408	21.2	1,397	72.7	117	6.1	774	40.3	1,039	54.0	109	5.7	Manufacture of furniture; manufacturing n.e.c.
การผลิตอุตสาหกรรมการผลิตอื่น ๆ	22	7	31.8	13	59.1	2	9.1	10	43.2	10	43.2	3	13.6	Manufacture of other manufacturing industries
การก่อสร้าง	2,327	671	28.8	1,556	66.9	100	4.3	852	36.6	1,285	55.2	190	8.2	Construction
การขนส่งทางบก และตัวแทนธุรกิจการท่องเที่ยว	1,614	404	25.0	1,109	68.7	101	6.3	201	12.5	1,139	70.5	274	17.0	Other land transport and activities of travel agencies
โรงพยาบาล	108	56	52.0	49	45.6	3	2.4	42	39.2	61	56.8	4	4.0	Hospital activities

ตาราง 13 จำนวนและร้อยละของสถานประกอบการ จำนวนตามคุณลักษณะของแรงงาน กิจกรรมทางเศรษฐกิจ และภาค (ต่อ)

TABLE 13 NUMBER AND PERCENTAGE OF ESTABLISHMENTS BY LABOUR COMPETENCY, ECONOMIC ACTIVITY AND REGION (cont'd)

ภาค / กิจกรรมทางเศรษฐกิจ	ความรู้พื้นฐานในตำแหน่งงานที่ทำ / Basic knowledge in the job						ทักษะฝีมือแรงงาน / Skill of labours						Region / Economic Activity
	มาก		ปานกลาง		น้อย		มาก		ปานกลาง		น้อย		
	จำนวน	ร้อยละ	จำนวน	ร้อยละ	จำนวน	ร้อยละ	จำนวน	ร้อยละ	จำนวน	ร้อยละ	จำนวน	ร้อยละ	
Number of establishments	%	Number	%	Number	%	Number	%	Number	%	Number	%	Number	%
การผลิตผลิตภัณฑ์จากแร่โลหะ	570	39.5	296	51.9	49	8.6	243	42.6	302	53.0	25	4.4	Manufacture of other non-metallic mineral products
การผลิตโลหะขั้นพื้นฐาน และ โลหะประดิษฐ์	3,124	26.0	2,050	65.6	261	8.4	1,148	36.7	1,799	57.6	177	5.7	Manufacture of basic metals and fabricated metal products
การผลิตเครื่องจักรและอุปกรณ์	613	30.2	412	67.2	16	2.6	249	40.7	338	55.2	25	4.1	Manufacture of machinery and equipment
การผลิตเครื่องจักรสำนักงาน เครื่องทำบัญชี และเครื่องคำนวณ	16	2	14	87.5	-	-	3	18.8	12	75.0	1	6.2	Manufacture of office, accounting and computing machinery
การผลิตเครื่องจักรและเครื่องอุปโภคไฟฟ้า ซึ่งมีได้จัดประเภทไว้ในที่อื่น	288	69	191	66.4	28	9.6	81	28.3	184	64.0	22	7.7	Manufacture of electrical machinery and apparatus n.e.c.
การผลิตอุปกรณ์และเครื่องอุปโภควิทยุ โทรทัศน์และ การสื่อสาร	244	78	157	64.3	9	3.7	83	34.2	154	63.1	7	2.7	Manufacture of radio, television and communication equipment and apparatus
การผลิตอุปกรณ์ที่ใช้ในทางการแพทย์ การวัดความถี่ และอุปกรณ์ที่ใช้ในทางทัศนศาสตร์ นาฬิกา	62	18	39	62.9	5	8.1	24	37.9	38	60.5	1	1.6	Manufacture of medical, precision and optical instruments, watches and clocks
การผลิตยานยนต์ รถพ่วง รถกึ่งรถพ่วง และ เครื่องอุปโภคเพื่อการขนส่งอื่น ๆ	526	175	332	63.1	20	3.7	211	40.2	292	55.5	23	4.3	Manufacture of motor vehicles, trailers, semi-trailers and other transport equipment
การผลิตเฟอร์นิเจอร์ รวมทั้งการผลิต ซึ่งมีได้จัดประเภทไว้ในที่อื่น	856	238	532	62.1	86	10.0	336	39.2	444	51.9	76	8.9	Manufacture of furniture; manufacturing n.e.c.
การผลิตอุตสาหกรรมการผลิตอื่น ๆ	77	15	45	57.9	18	22.9	14	18.2	46	60.3	17	21.5	Manufacture of other manufacturing industries
การก่อสร้าง	1,192	409	699	58.6	85	7.1	437	36.6	634	53.2	121	10.2	Construction
การขนส่งทางบก และตัวแทนธุรกิจการท่องเที่ยว	413	189	202	48.9	22	5.3	199	48.3	183	44.2	31	7.5	Other land transport and activities of travel agencies
โรงพยาบาล	83	40	42	50.8	1	1.5	38	45.8	43	51.8	2	2.4	Hospital activities

ตาราง 13 จำนวนและร้อยละของสถานประกอบการ จำนวนตามคุณลักษณะของแรงงาน กิจกรรมทางเศรษฐกิจ และภาค (ต่อ)

TABLE 13 NUMBER AND PERCENTAGE OF ESTABLISHMENTS BY LABOUR COMPETENCY, ECONOMIC ACTIVITY AND REGION (cont'd)

ภาค / กิจกรรมทางเศรษฐกิจ	จำนวนสถานประกอบการ				ความรู้พื้นฐานในตำแหน่งงานที่ทำ / Basic knowledge in the job				ทักษะฝีมือแรงงาน / Skill of labours				Region / Economic Activity
	มาก		ปานกลาง		น้อย		มาก		ปานกลาง		น้อย		
	จำนวน	ร้อยละ	จำนวน	ร้อยละ	จำนวน	ร้อยละ	จำนวน	ร้อยละ	จำนวน	ร้อยละ	จำนวน	ร้อยละ	
Number of establishments	High	Medium	Low	High	Medium	Low	High	Medium	Low	High	Medium	Low	
	Number	%	Number	%	Number	%	Number	%	Number	%	Number	%	
กลาง	29,404	20.7	20,187	68.6	3,140	10.7	6,965	23.7	18,951	64.4	3,489	11.9	Central
การขยายบริการและซ่อมแซมยานยนต์ และรถจักรยานยนต์ รวมทั้งการขบลิค น้ำมันเชื้อเพลิงรถยนต์	3,172	16.8	2,267	71.4	373	11.8	840	26.5	1,955	61.6	377	11.9	Sale, maintenance and repair of motor vehicles and motorcycles, retail sale of automotive fuel
การขยายและก่อสร้างเพื่อค่าน้ำ ยกเว้น ยานยนต์ และรถจักรยานยนต์	2,001	459	1,291	64.5	251	12.6	379	18.9	1,372	68.6	250	12.5	Wholesale trade and commission trade, except of motor vehicles and motorcycles
การขบลิค ขว่นยานยนต์และรถจักรยานยนต์ รวมทั้งการซ่อมแซมของใช้ส่วนบุคคล และของใช้ครัวเรือน	4,117	725	2,897	70.4	495	12.0	602	14.6	2,835	68.9	680	16.5	Retail trade, except of motor vehicles and motorcycles repair of personal and household goods
โรงแรมและภัตตาคาร รวมร้านอาหาร	5,399	529	4,525	83.8	346	6.4	741	13.7	3,898	72.2	760	14.1	Hotels and restaurants
กิจกรรมด้านอสังหาริมทรัพย์	496	132	353	71.2	11	2.1	107	21.7	350	70.5	39	7.8	Real estate activities
กิจกรรมด้านคอมพิวเตอร์และกิจการที่เกี่ยวข้อง	34	19	15	44.1	-	-	12	34.3	22	62.9	1	2.8	Computer and related activities
การให้เช่าเครื่องจักรและอุปกรณ์ โดยไม่มีผู้ควบคุม	902	235	503	55.8	164	18.2	165	18.3	549	60.8	188	20.9	Renting of machinery and equipment without operator, research and development and other activities
การวิจัยและการพัฒนา และกิจการด้านธุรกิจอื่น ๆ													
กิจกรรมบันเทิงและการบริการอื่น ๆ	1,561	458	995	63.8	108	6.9	427	27.3	941	60.3	193	12.4	Recreational and other service activities
การผลิตอาหาร เครื่องดื่ม และยาสูบ	2,315	505	1,146	49.5	665	28.7	546	23.6	1,410	60.9	359	15.5	Manufacture of food, beverages and tobacco
การผลิตสิ่งทอ เครื่องแต่งกาย ผลิตภัณฑ์หนังสัตว์	811	181	543	67.0	87	10.7	237	29.2	550	67.8	24	3.0	Manufacture of textiles, wearing apparel, leather products
การผลิตไม้และผลิตภัณฑ์จากไม้	455	130	299	65.7	26	5.7	138	30.4	264	58.0	53	11.6	Manufacture of wood and products of wood
การผลิตกระดาษ ผลิตภัณฑ์กระดาษ และการพิมพ์	239	59	153	64.0	28	11.5	70	29.2	151	63.1	18	7.7	Manufacture of paper and paper products, printing
การผลิตเคมีภัณฑ์ และผลิตภัณฑ์เคมี	417	77	309	74.1	31	7.5	70	16.7	304	72.9	43	10.4	Manufacture of chemicals and chemical products
การผลิตผลิตภัณฑ์ยาง และพลาสติก	518	111	355	68.6	52	10.0	126	24.3	354	68.3	38	7.4	Manufacture of rubber and plastic products

ตาราง 13 จำนวนและร้อยละของสถานประกอบการ จำนวนตามคุณลักษณะของแรงงาน กิจกรรมทางเศรษฐกิจ และภาค (ต่อ)

TABLE 13 NUMBER AND PERCENTAGE OF ESTABLISHMENTS BY LABOUR COMPETENCY, ECONOMIC ACTIVITY AND REGION (cont'd)

ภาค / กิจกรรมทางเศรษฐกิจ	ความรู้พื้นฐานในตำแหน่งงานที่ทำ / Basic knowledge in the job						ทักษะฝีมือแรงงาน / Skill of labours						Region / Economic Activity	
	มาก		ปานกลาง		น้อย		มาก		ปานกลาง		น้อย			
	จำนวน	ร้อยละ	จำนวน	ร้อยละ	จำนวน	ร้อยละ	จำนวน	ร้อยละ	จำนวน	ร้อยละ	จำนวน	ร้อยละ		
Number of establishments	%	Number	%	Number	%	Number	%	Number	%	Number	%	Number	%	
การผลิตผลิตภัณฑ์จากแร่โลหะ	1,293	316	24.4	842	65.1	135	10.5	455	35.2	726	56.1	112	8.7	Manufacture of other non-metallic mineral products
การผลิตโลหะขั้นพื้นฐาน และ โลหะประดิษฐ์	1,255	303	24.1	800	63.8	152	12.1	372	29.7	775	61.7	108	8.6	Manufacture of basic metals and fabricated metal products
การผลิตเครื่องจักรและอุปกรณ์	382	117	30.8	252	65.9	13	3.3	168	43.9	191	50.1	23	6.0	Manufacture of machinery and equipment
การผลิตเครื่องจักรสำนักงาน เครื่องทำบัญชี และเครื่องคำนวณ	17	5	29.4	12	70.6	-	-	5	29.4	12	70.6	-	-	Manufacture of office, accounting and computing machinery
การผลิตเครื่องจักรและเครื่องอุปกรณ์ไฟฟ้า ซึ่งมีได้จัดประเภทไว้ในที่อื่น	127	26	20.3	95	74.2	7	5.5	39	30.3	84	66.0	5	3.7	Manufacture of electrical machinery and apparatus n.e.c.
การผลิตอุปกรณ์และเครื่องอุปกรณ์วิทยุ โทรทัศน์และ การสื่อสาร	230	79	34.2	142	61.9	9	3.9	66	28.9	151	65.5	13	5.6	Manufacture of radio, television and communication equipment and apparatus
การผลิตอุปกรณ์ที่ใช้ในทางการแพทย์ การวัดความถี่ และอุปกรณ์ที่ใช้ในทางทัศนศาสตร์ นาฬิกา	13	1	7.7	12	92.3	-	-	6	46.2	7	53.8	-	-	Manufacture of medical, precision and optical instruments, watches and clocks
การผลิตยานยนต์ รถพ่วง รถกึ่งรถพ่วง และ เครื่องอุปกรณ์การขนส่งอื่น ๆ	436	143	32.9	260	59.6	33	7.5	153	35.1	251	57.5	32	7.4	Manufacture of motor vehicles, trailers, semi-trailers and other transport equipment
การผลิตเฟอร์นิเจอร์ รวมทั้งการผลิต ซึ่งมีได้จัดประเภทไว้ในที่อื่น	744	200	26.9	487	65.5	56	7.6	278	37.3	443	59.6	23	3.1	Manufacture of furniture; manufacturing n.e.c.
การผลิตอุตสาหกรรมการผลิตอื่น ๆ	56	9	15.5	43	77.4	4	7.1	8	14.3	40	70.8	8	14.9	Manufacture of other manufacturing industries
การก่อสร้าง	1,586	479	30.2	1,040	65.6	67	4.2	724	45.6	785	49.5	77	4.9	Construction
การขนส่งทางบก และตัวแทนธุรกิจการท่องเที่ยว	571	100	17.4	445	78.0	26	4.6	105	18.4	410	71.7	57	9.9	Other land transport and activities of travel agencies
โรงพยาบาล	257	150	58.3	105	40.8	2	0.9	127	49.6	124	48.3	5	2.1	Hospital activities

ตาราง 13 จำนวนและร้อยละของสถานประกอบการ จำแนกตามคุณลักษณะของแรงงาน กิจกรรมทางเศรษฐกิจ และภาค (ต่อ)

TABLE 13 NUMBER AND PERCENTAGE OF ESTABLISHMENTS BY LABOUR COMPETENCY, ECONOMIC ACTIVITY AND REGION (cont'd)

ภาค / กิจกรรมทางเศรษฐกิจ	ความรู้พื้นฐานในตำแหน่งงานที่ทำ / Basic knowledge in the job				ทักษะฝีมือแรงงาน / Skill of labours				Region / Economic Activity					
	มาก		ปานกลาง		มาก		ปานกลาง			น้อย				
	จำนวน	ร้อยละ	จำนวน	ร้อยละ	จำนวน	ร้อยละ	จำนวน	ร้อยละ						
Number of establishments	%	Number	%	Number	%	Number	%	Number	%					
เหนือ	23,837	7,154	30.0	14,226	59.7	2,457	10.3	8,342	35.0	13,196	55.4	2,299	9.6	Northern
การขยายการบำรุงรักษา และการซ่อมแซมยานยนต์ และรถจักรยานยนต์ รวมทั้งการขายน้ำมันเชื้อเพลิงรถยนต์	2,501	919	36.8	1,456	58.2	126	5.0	1,239	49.5	1,088	43.5	174	7.0	Sale, maintenance and repair of motor vehicles and motorcycles, retail sale of automotive fuel
การขายส่งและการค้าเพื่อค่านำเข้า ยกเว้น ยานยนต์ และรถจักรยานยนต์	1,823	372	20.4	1,241	68.1	210	11.5	339	18.6	1,230	67.5	254	13.9	Wholesale trade and commission trade, except of motor vehicles and motorcycles
การขายปลีก ยกเว้น ยานยนต์และรถจักรยานยนต์ รวมทั้งการซ่อมแซมของใช้ส่วนบุคคล และของใช้ครัวเรือน	3,518	896	25.5	2,292	65.1	331	9.4	800	22.7	2,212	62.9	506	14.4	Retail trade, except of motor vehicles and motorcycles repair of personal and household goods
โรงแรมและภัตตาคาร รวมร้านอาหาร	3,038	734	24.2	2,051	67.5	253	8.3	490	16.1	2,213	72.8	335	11.1	Hotels and restaurants
กิจกรรมด้านอสังหาริมทรัพย์	257	61	23.6	173	67.2	24	9.2	73	28.6	148	57.4	36	14.0	Real estate activities
กิจกรรมด้านคอมพิวเตอร์และกิจการที่เกี่ยวข้อง	61	35	57.1	23	38.0	3	4.9	39	63.4	18	30.0	4	6.6	Computer and related activities
การให้เช่าเครื่องจักรและอุปกรณ์ โดยไม่มีผู้ควบคุม	705	290	41.1	359	51.0	56	7.9	220	31.3	423	60.0	61	8.7	Renting of machinery and equipment without operator, research and development and other activities
การวิจัยและการพัฒนา และกิจการด้านธุรกิจอื่น ๆ														
กิจกรรมบันเทิง การบริการอื่น ๆ	1,058	382	36.1	514	48.6	162	15.3	365	34.5	492	46.5	201	19.0	Recreational and other service activities
การผลิตอาหาร เครื่องดื่ม และยาสูบ	2,582	740	28.6	1,409	54.6	433	16.8	890	34.5	1,462	56.6	230	8.9	Manufacture of food, beverages and tobacco
การผลิตสิ่งทอ เครื่องแต่งกาย ผลิตภัณฑ์หนังสัตว์	1,521	638	42.0	800	52.5	83	5.5	854	56.2	560	36.8	107	7.0	Manufacture of textiles, wearing apparel, leather products
การผลิตไม้และผลิตภัณฑ์จากไม้	933	223	23.9	614	65.9	96	10.2	413	44.3	468	50.1	52	5.6	Manufacture of wood and products of wood
การผลิตกระดาษ ผลิตภัณฑ์กระดาษ และการพิมพ์	268	85	31.8	165	61.5	18	6.7	97	36.2	171	63.8	-	-	Manufacture of paper and paper products, printing
การผลิตเคมีภัณฑ์ และผลิตภัณฑ์เคมี	238	90	37.8	116	48.6	32	13.6	86	36.2	125	52.4	27	11.4	Manufacture of chemicals and chemical products
การผลิตผลิตภัณฑ์ยาง และพลาสติก	49	15	30.6	30	61.2	4	8.2	25	51.7	22	44.2	2	4.1	Manufacture of rubber and plastic products

ตาราง 13 จำนวนและร้อยละของสถานประกอบการ จำนวนตามคุณลักษณะของแรงงาน กิจกรรมทางเศรษฐกิจ และภาค (ต่อ)

TABLE 13 NUMBER AND PERCENTAGE OF ESTABLISHMENTS BY LABOUR COMPETENCY, ECONOMIC ACTIVITY AND REGION (cont'd)

ภาค / กิจกรรมทางเศรษฐกิจ	จำนวนสถานประกอบการ				ความรู้พื้นฐานในตำแหน่งงานที่ทำ / Basic knowledge in the job				ทักษะฝีมือแรงงาน / Skill of labours				Region / Economic Activity	
	มาก		ปานกลาง		น้อย		มาก		ปานกลาง		น้อย			
	จำนวน	ร้อยละ	จำนวน	ร้อยละ	จำนวน	ร้อยละ	จำนวน	ร้อยละ	จำนวน	ร้อยละ	จำนวน	ร้อยละ		
establishments	Number	%	Number	%	Number	%	Number	%	Number	%	Number	%		
การผลิตเหล็กขี้เหล็กแร่โลหะ	1,093	309	28.2	654	59.9	130	11.9	42.5	38.9	593	54.2	75	6.9	Manufacture of other non-metallic mineral products
การผลิตโลหะขั้นพื้นฐาน และ โลหะประดิษฐ์	434	110	25.4	298	68.6	26	6.0	192	44.1	233	53.7	10	2.2	Manufacture of basic metals and fabricated metal products
การผลิตเครื่องจักรและอุปกรณ์	67	22	32.5	43	64.8	2	2.7	30	45.0	35	52.3	2	2.7	Manufacture of machinery and equipment
การผลิตเครื่องจักรสำนักงาน เครื่องทำบัญชี และเครื่องคำนวณ	1	1	100.0	-	-	-	-	1	100.0	-	-	-	-	Manufacture of office, accounting and computing machinery
การผลิตเครื่องจักรและเครื่องอุปกรณ์ไฟฟ้า ซึ่งมีได้จัดประเภทไว้ในที่อื่น	7	1	14.3	6	85.7	-	-	2	28.6	5	71.4	-	-	Manufacture of electrical machinery and apparatus n.e.c.
การผลิตอุปกรณ์และเครื่องอุปกรณ์วิทยุ โทรทัศน์และ การสื่อสาร	30	16	54.8	14	45.2	-	-	13	43.7	17	56.3	-	-	Manufacture of radio, television and communication equipment and apparatus
การผลิตอุปกรณ์ที่ใช้ในทางการแพทย์ การวัดความถี่ และอุปกรณ์ที่ใช้ในทางทัศนศาสตร์ นาฬิกา	12	1	11.1	10	80.6	1	8.3	6	50.0	5	41.7	1	8.3	Manufacture of medical, precision and optical instruments, watches and clocks
การผลิตยานยนต์ รถพ่วง รถกึ่งรถพ่วง และ เครื่องอุปกรณ์การขนส่งอื่น ๆ	9	3	33.3	5	55.6	1	11.1	5	55.6	4	44.4	-	-	Manufacture of motor vehicles, trailers, semi-trailers and other transport equipment
การผลิตเฟอร์นิเจอร์ รวมทั้งการผลิต ซึ่งมีได้จัดประเภทไว้ในที่อื่น	1,006	347	34.5	557	55.4	101	10.1	505	50.2	452	44.9	49	4.9	Manufacture of furniture; manufacturing n.e.c.
การผลิตอุตสาหกรรมการผลิตอื่น ๆ	16	7	43.7	8	50.0	1	6.3	5	31.3	9	56.2	2	12.5	Manufacture of other manufacturing industries
การก่อสร้าง	1,915	576	30.1	1,012	52.8	327	17.1	984	51.4	856	44.7	75	3.9	Construction
การขนส่งทางบก และตัวแทนธุรกิจการท่องเที่ยว	448	134	29.9	278	62.2	35	7.9	124	27.7	235	52.5	89	19.8	Other land transport and activities of travel agencies
โรงพยาบาล	247	146	59.1	98	39.7	3	1.2	118	47.7	122	49.4	7	2.9	Hospital activities

ตาราง 13 จำนวนและร้อยละของสถานประกอบการ จำแนกตามคุณลักษณะของแรงงาน กิจกรรมทางเศรษฐกิจ และภาค (ต่อ)

TABLE 13 NUMBER AND PERCENTAGE OF ESTABLISHMENTS BY LABOUR COMPETENCY, ECONOMIC ACTIVITY AND REGION (cont'd)

ภาค / กิจกรรมทางเศรษฐกิจ	ความรู้พื้นฐานในตำแหน่งงานที่ทำ / Basic knowledge in the job						ทักษะฝีมือแรงงาน / Skill of labours						Region / Economic Activity
	มาก		ปานกลาง		น้อย		มาก		ปานกลาง		น้อย		
	จำนวน	ร้อยละ	จำนวน	ร้อยละ	จำนวน	ร้อยละ	จำนวน	ร้อยละ	จำนวน	ร้อยละ	จำนวน	ร้อยละ	
Number of establishments	%	Number	%	Number	%	Number	%	Number	%	Number	%	Number	%
ตะวันออกเฉียงเหนือ	30,924	31.1	18,877	61.0	2,431	7.9	10,995	35.5	17,620	57.0	2,309	7.5	Northeastern
การขายการบำรุงรักษา และการซ่อมแซมยานยนต์ และรถจักรยานยนต์ รวมทั้งการขายปลีก น้ำมันเชื้อเพลิงรถยนต์	3,153	23.2	2,363	74.9	60	1.9	941	29.8	2,175	69.0	37	1.2	Sale, maintenance and repair of motor vehicles and motorcycles, retail sale of automotive fuel
การขายส่งและการค้าเพื่อค่านำเข้า ยกเว้น ยานยนต์ และรถจักรยานยนต์	2,021	460	1,261	62.4	299	14.8	445	22.0	1,269	62.8	307	15.2	Wholesale trade and commission trade, except of motor vehicles and motorcycles
การขายปลีก ยกเว้น ยานยนต์และรถจักรยานยนต์ รวมทั้งการซ่อมแซมของใช้ส่วนบุคคล และ ของใช้ครัวเรือน	5,386	1,451	3,527	65.5	409	7.6	1,609	29.9	3,251	60.3	525	9.8	Retail trade, except of motor vehicles and motorcycles repair of personal and household goods
โรงแรมและภัตตาคาร รวมร้านอาหาร	2,913	878	1,887	64.8	148	5.1	830	28.5	1,650	56.6	433	14.9	Hotels and restaurants
กิจกรรมด้านอสังหาริมทรัพย์	144	38	106	73.9	-	-	41	28.4	89	61.5	15	10.1	Real estate activities
กิจกรรมด้านคอมพิวเตอร์และกิจการรวมทั้งที่เกี่ยวข้อง	43	25	17	38.8	1	2.3	15	34.1	27	63.6	1	2.3	Computer and related activities
การให้เช่าเครื่องจักรและอุปกรณ์ โดยไม่มีผู้ควบคุม การวิจัยและการพัฒนา และกิจกรรมด้านธุรกิจอื่น ๆ	677	190	415	61.3	72	10.7	136	20.1	446	65.9	95	14.0	Renting of machinery and equipment without operator, research and development and other activities
กิจกรรมบันเทิง การบริการอื่น ๆ	2,086	817	1,080	51.8	189	9.0	847	40.6	989	47.4	250	12.0	Recreational and other service activities
การผลิตอาหาร เครื่องดื่ม และยาสูบ	2,353	698	1,373	58.3	282	12.0	787	33.4	1,439	61.1	128	5.5	Manufacture of food, beverages and tobacco
การผลิตสิ่งทอ เครื่องแต่งกาย ผลิตภัณฑ์หนังสัตว์	4,370	1,510	2,264	51.8	596	13.6	1,866	42.7	2,271	52.0	234	5.3	Manufacture of textiles, wearing apparel, leather products
การผลิตไม้และผลิตภัณฑ์จากไม้	898	296	501	55.8	100	11.2	307	34.1	532	59.3	59	6.6	Manufacture of wood and products of wood
การผลิตกระดาษ ผลิตภัณฑ์กระดาษ และการพิมพ์	122	50	62	50.9	10	8.2	54	44.6	62	51.1	5	4.3	Manufacture of paper and paper products, printing
การผลิตเคมีภัณฑ์ และผลิตภัณฑ์เคมี	442	101	296	66.9	45	10.2	97	21.9	299	67.6	47	10.5	Manufacture of chemicals and chemical products
การผลิตผลิตภัณฑ์ยาง และพลาสติก	92	25	60	64.8	7	7.6	31	33.3	58	63.4	3	3.3	Manufacture of rubber and plastic products

ตาราง 13 จำนวนและร้อยละของสถานประกอบการ จำนวนตามคุณลักษณะของแรงงาน กิจกรรมทางเศรษฐกิจ และภาค (ต่อ)

TABLE 13 NUMBER AND PERCENTAGE OF ESTABLISHMENTS BY LABOUR COMPETENCY, ECONOMIC ACTIVITY AND REGION (cont'd)

ภาค / กิจกรรมทางเศรษฐกิจ	ความรู้พื้นฐานในตำแหน่งงานที่ทำ / Basic knowledge in the job				ทักษะฝีมือแรงงาน / Skill of labours				Region / Economic Activity					
	มาก		ปานกลาง		มาก		ปานกลาง			น้อย				
	จำนวน	ร้อยละ	จำนวน	ร้อยละ	จำนวน	ร้อยละ	จำนวน	ร้อยละ						
Number of establishments	%	Number	%	Number	%	Number	%	Number	%					
การผลิตผลิตภัณฑ์จากแร่โลหะ	992	33.0	623	62.8	39	3.9	367	37.0	608	61.3	17	1.7	Manufacture of other non-metallic mineral products	
การผลิตโลหะขั้นพื้นฐาน และ โลหะประดิษฐ์	483	164	315	65.1	4	0.9	243	50.3	235	48.7	5	1.0	Manufacture of basic metals and fabricated metal products	
การผลิตเครื่องจักรและอุปกรณ์	62	19	37	59.8	6	9.6	30	48.4	26	42.3	6	9.3	Manufacture of machinery and equipment	
การผลิตเครื่องจักรและอุปกรณ์ไฟฟ้าซึ่งมีได้จัดประเภทไว้ในที่อื่น	6	4	66.7	2	33.3	-	3	50.0	3	50.0	-	-	Manufacture of electrical machinery and apparatus n.e.c.	
การผลิตอุปกรณ์และเครื่องอุปกรณ์วิทยุ โทรทัศน์และ การสื่อสาร	33	13	40.4	17	50.5	3	9.1	22	66.7	8	24.2	3	9.1	Manufacture of radio, television and communication equipment and apparatus
การผลิตอุปกรณ์ที่ใช้ในทางการแพทย์ การวัดความถี่ และอุปกรณ์ที่ใช้ในทางทัศนศาสตร์ นาฬิกา	3	1	33.3	2	66.7	-	1	33.3	2	66.7	-	-	Manufacture of medical, precision and optical instruments, watches and clocks	
การผลิตยานยนต์ รถพ่วง รถกึ่งรถพ่วง และ เครื่องอุปกรณ์ขนส่งอื่นๆ	20	9	46.7	11	53.3	-	12	61.7	8	38.3	-	-	Manufacture of motor vehicles, trailers, semi-trailers and other transport equipment	
การผลิตเฟอร์นิเจอร์ รวมทั้งการผลิตซึ่งมีได้จัดประเภทไว้ในที่อื่น	771	233	30.2	501	65.0	37	4.8	287	37.2	448	58.2	36	4.6	Manufacture of furniture; manufacturing n.e.c.
การผลิตอุตสาหกรรมการผลิตอื่นๆ	11	4	39.4	6	51.5	1	9.1	3	24.2	7	66.7	1	9.1	Manufacture of other manufacturing industries
การก่อสร้าง	3,048	1,231	40.4	1,751	57.4	66	2.2	1,681	55.2	1,304	42.7	63	2.1	Construction
การขนส่งทางบก และตัวแทนธุรกิจการท่องเที่ยว	454	118	26.0	281	62.0	54	12.0	150	33.1	274	60.4	30	6.5	Other land transport and activities of travel agencies
โรงพยาบาล	341	219	64.2	121	35.5	1	0.3	190	55.8	141	41.3	10	2.9	Hospital activities
รวม	21,412	6,113	28.5	12,698	59.3	2,601	12.2	5,906	27.6	12,085	56.4	3,421	16.0	Southern
การขาย การบำรุงรักษา และการซ่อมแซมยานยนต์ และรถจักรยานยนต์ รวมทั้งการขายปลีก น้ำมันเชื้อเพลิงรถยนต์	2,361	681	28.9	1,438	60.9	241	10.2	836	35.4	1,210	51.2	315	13.4	Sale, maintenance and repair of motor vehicles and motorcycles, retail sale of automotive fuel

ตาราง 13 จำนวนและร้อยละของสถานประกอบการ จำนวนตามคุณลักษณะของแรงงาน กิจกรรมทางเศรษฐกิจ และภาค (ต่อ)

TABLE 13 NUMBER AND PERCENTAGE OF ESTABLISHMENTS BY LABOUR COMPETENCY, ECONOMIC ACTIVITY AND REGION (cont'd)

ภาค / กิจกรรมทางเศรษฐกิจ	จำนวนสถานประกอบการ				ความรู้พื้นฐานในตำแหน่งงานที่ทำ / Basic knowledge in the job				ทักษะฝีมือแรงงาน / Skill of labours				Region / Economic Activity	
	มาก		ปานกลาง		น้อย		มาก		ปานกลาง		น้อย			
	จำนวน	ร้อยละ	จำนวน	ร้อยละ	จำนวน	ร้อยละ	จำนวน	ร้อยละ	จำนวน	ร้อยละ	จำนวน	ร้อยละ		
Number of establishments	High	Medium	Low	High	Medium	Low	High	Medium	Low	High	Medium	Low		
	Number	%	Number	%	Number	%	Number	%	Number	%	Number	%		
การขายส่งและการค้าปลีก	2,244	449	20.0	1,352	60.3	443	19.7	375	16.7	1,391	62.0	478	21.3	Wholesale trade and commission trade, except of motor vehicles and motorcycles
ขนขนสัตว์ และจักรเย็บผ้า														
การขายปลีก ยกเว้นยานยนต์และรถจักรยานยนต์ รวมทั้งกิจการซ่อมแซมของใช้ส่วนบุคคล และของใช้ในครัวเรือน	4,834	1,437	29.7	2,594	53.7	803	16.6	874	18.1	2,622	54.2	1,339	27.7	Retail trade, except of motor vehicles and motorcycles repair of personal and household goods
โรงแรมและภัตตาคาร รวมร้านอาหาร	252	77	30.6	153	60.7	22	8.7	75	29.7	133	52.8	44	17.5	Hotels and restaurants
กิจกรรมด้านคอมพิวเตอร์และกิจกรรมที่เกี่ยวข้อง	32	17	53.7	13	39.3	2	7.0	12	38.0	18	55.0	2	7.0	Real estate activities
การให้เช่าเครื่องจักรและอุปกรณ์ โดยไม่มีผู้ควบคุม	679	226	33.3	349	51.4	104	15.3	238	35.0	321	47.3	120	17.7	Computer and related activities
การวิจัยและการพัฒนา และกิจกรรมด้านธุรกิจอื่น ๆ														Renting of machinery and equipment without operator, research and development and other activities
กิจกรรมบันเทิง การบริการอื่น ๆ	1,080	455	42.1	514	47.6	111	10.3	436	40.3	470	43.5	174	16.2	Recreational and other service activities
การผลิตอาหาร เครื่องดื่ม และยาสูบ	1,359	344	25.3	828	61.0	186	13.7	359	26.4	890	65.5	110	8.1	Manufacture of food, beverages and tobacco
การผลิตสิ่งทอ เครื่องแต่งกาย ผลิตภัณฑ์หนังสัตว์	391	109	27.8	268	68.7	14	3.5	163	41.7	210	53.7	18	4.6	Manufacture of textiles, wearing apparel, leather products
การผลิตไม้และผลิตภัณฑ์จากไม้	479	85	17.8	337	70.4	57	11.8	169	35.2	262	54.7	48	10.1	Manufacture of wood and products of wood
การผลิตกระดาษ ผลิตภัณฑ์กระดาษ และการพิมพ์	117	51	43.5	64	54.4	3	2.1	58	49.6	58	49.6	1	0.8	Manufacture of paper and paper products, printing
การผลิตเคมีภัณฑ์ และผลิตภัณฑ์เคมี	93	24	25.5	63	68.0	6	6.5	25	26.9	63	67.7	5	5.4	Manufacture of chemicals and chemical products
การผลิตผลิตภัณฑ์ยาง และพลาสติก	350	99	28.3	233	66.7	17	5.0	118	33.7	214	61.2	18	5.1	Manufacture of rubber and plastic products
การผลิตผลิตภัณฑ์จากแร่โลหะ	631	160	25.4	446	70.8	24	3.8	205	32.4	382	60.6	44	7.0	Manufacture of other non-metallic mineral products
การผลิตโลหะขั้นมูลฐาน และโลหะประดิษฐ์	382	113	29.6	211	55.3	58	15.1	175	45.8	152	39.7	55	14.5	Manufacture of basic metals and fabricated metal products
การผลิตเครื่องจักรและอุปกรณ์	37	12	31.1	22	60.1	3	8.8	16	43.2	17	46.0	4	10.8	Manufacture of machinery and equipment

ตาราง 13 จำนวนและร้อยละของสถานประกอบการ จำนวนตามคุณลักษณะของแรงงาน กิจกรรมทางเศรษฐกิจ และภาค (ต่อ)

TABLE 13 NUMBER AND PERCENTAGE OF ESTABLISHMENTS BY LABOUR COMPETENCY, ECONOMIC ACTIVITY AND REGION (cont'd)

ภาค / กิจกรรมทางเศรษฐกิจ	ความรู้พื้นฐานในตำแหน่งงานที่ทำ / Basic knowledge in the job						ทักษะฝีมือแรงงาน / Skill of labours						Region / Economic Activity	
	มาก		ปานกลาง		น้อย		มาก		ปานกลาง		น้อย			
	จำนวน	ร้อยละ	จำนวน	ร้อยละ	จำนวน	ร้อยละ	จำนวน	ร้อยละ	จำนวน	ร้อยละ	จำนวน	ร้อยละ		
Number of establishments	Number	%	Number	%	Number	%	Number	%	Number	%	Number	%		
การผลิตเครื่องจักรและเครื่องอุปกรณ์ไฟฟ้าซึ่งมีได้ จัดประเภทไว้ในที่อื่น	7	4	50.0	3	35.7	1	14.3	4	50.0	3	35.7	1	14.3	Manufacture of electrical machinery and apparatus n.e.c.
การผลิตอุปกรณ์และเครื่องอุปกรณ์วิทยุ โทรทัศน์และ การสื่อสาร	3	3	100.0	-	-	-	-	3	100.0	-	-	-	-	Manufacture of radio, television and communication equipment and apparatus
การผลิตอุปกรณ์ที่ใช้ในการแพทย์ การวัดความถี่ และอุปกรณ์ที่ใช้ในทางทัศนศาสตร์ นาฬิกา	3	2	66.7	-	-	1	33.3	2	66.7	1	33.3	-	-	Manufacture of medical, precision and optical instruments, watches and clocks
การผลิตยานยนต์ รถพ่วง รถถังรถพ่วง และ เครื่องอุปกรณ์การขนส่งอื่น ๆ	47	17	35.7	28	59.3	2	5.0	18	39.3	29	60.7	-	-	Manufacture of motor vehicles, trailers, semi-trailers and other transport equipment
การผลิตเฟอร์นิเจอร์ รวมทั้งการผลิตซึ่งมีได้จัดประเภท ไว้ในที่อื่น	283	55	19.4	185	65.3	43	15.3	107	37.8	143	50.7	33	11.5	Manufacture of furniture; manufacturing n.e.c.
การผลิตอุตสาหกรรมการผลิตอื่น ๆ	3	1	33.3	-	-	2	66.7	1	33.3	1	33.3	1	33.4	Manufacture of other manufacturing industries
การก่อสร้าง	1,451	523	36.0	913	62.9	15	1.1	637	43.9	756	52.1	58	4.0	Construction
การขนส่งทางบก และตัวแทนธุรกิจการท่องเที่ยว	681	256	37.5	369	54.1	57	8.4	205	30.0	378	55.5	98	14.5	Other land transport and activities of travel agencies
โรงพยาบาล	184	108	58.8	69	37.3	7	3.9	81	44.2	100	54.5	2	1.3	Hospital activities

ตาราง 13 จำนวนและร้อยละของสถานประกอบการ จำนวนตามคุณลักษณะของแรงงาน กิจกรรมทางเศรษฐกิจ และภาค (ต่อ)

TABLE 13 NUMBER AND PERCENTAGE OF ESTABLISHMENTS BY LABOUR COMPETENCY, ECONOMIC ACTIVITY AND REGION (cont'd)

ภาค / กิจกรรมทางเศรษฐกิจ	ความรู้ด้านภาษาต่างประเทศ / Knowledge in foreign language						ความรู้ด้านคอมพิวเตอร์ / Knowledge in computer						Region / Economic Activity
	มาก		ปานกลาง		น้อย		มาก		ปานกลาง		น้อย		
	จำนวน	ร้อยละ	จำนวน	ร้อยละ	จำนวน	ร้อยละ	จำนวน	ร้อยละ	จำนวน	ร้อยละ	จำนวน	ร้อยละ	
Number	%	Number	%	Number	%	Number	%	Number	%	Number	%	Number	%
ทั้งหมด	13,185	7.0	62,211	32.8	114,201	60.2	19,547	10.3	72,150	38.1	97,900	51.6	Whole Kingdom
การขายการบำรุงรักษา และการซ่อมแซมยานยนต์ และรถจักรยานยนต์ รวมทั้งการขายน้ำมันเชื้อเพลิงรถยนต์	501	2.8	5,629	3.1	11,896	6.6	1,464	8.1	7,571	4.0	8,991	4.9	Sale, maintenance and repair of motor vehicles and motorcycles, retail sale of automotive fuel
การขายส่งและการค้าเพื่อค้าหน้า ขายปลีก และรถจักรยานยนต์	1,967	10.2	7,128	36.9	10,204	52.9	2,952	15.3	8,951	46.4	7,395	38.3	Wholesale trade and commission trade, except of motor vehicles and motorcycles
การขายปลีก ขายยานยนต์และรถจักรยานยนต์ รวมทั้งการซ่อมแซมของใช้ส่วนบุคคล และของใช้ครัวเรือน	2,091	7.6	9,691	35.3	15,642	57.1	3,892	14.2	11,898	43.4	11,633	42.4	Retail trade, except of motor vehicles and motorcycles repair of personal and household goods
โรงแรมและภัตตาคาร ร้านอาหาร	2,402	10.0	11,052	46.0	10,577	44.0	1,623	6.8	9,194	38.2	13,214	55.0	Hotels and restaurants
กิจกรรมด้านอสังหาริมทรัพย์	419	10.0	1,573	37.5	2,199	52.5	556	13.3	2,271	54.2	1,364	32.5	Real estate activities
กิจกรรมด้านคอมพิวเตอร์และกิจการที่เกี่ยวข้อง	233	25.0	501	53.8	198	21.2	543	58.3	349	37.5	39	4.2	Computer and related activities
การให้เช่าเครื่องจักรและอุปกรณ์ โดยไม่มีผู้ควบคุม การวิจัยและการพัฒนา และกิจกรรมด้านธุรกิจอื่น ๆ	974	11.8	3,900	47.4	3,353	40.8	1,743	21.2	3,934	47.8	2,550	31.0	Renting of machinery and equipment without operator, research and development and other activities
กิจกรรมบันเทิง การบริการอื่น ๆ	491	5.6	2,683	30.7	5,563	63.7	503	5.8	2,618	30.0	5,616	64.2	Recreational and other service activities
การผลิตอาหาร เครื่องดื่ม และยาสูบ	333	3.0	1,900	17.0	8,977	80.0	549	4.9	2,681	23.9	7,979	71.2	Manufacture of food, beverages and tobacco
การผลิตสิ่งทอ เครื่องแต่งกาย ผลิตภัณฑ์หนังสัตว์	571	4.0	2,683	18.8	11,006	77.2	739	5.2	3,308	23.2	10,214	71.6	Manufacture of textiles, wearing apparel, leather products
การผลิตไม้และผลิตภัณฑ์จากไม้	47	1.4	550	16.6	2,713	82.0	61	1.8	730	22.1	2,519	76.1	Manufacture of wood and products of wood
การผลิตกระดาษ ผลิตภัณฑ์กระดาษ และการพิมพ์	378	11.0	1,274	37.0	1,792	52.0	698	20.3	1,526	44.3	1,220	35.4	Manufacture of paper and paper products, printing

ตาราง 13 จำนวนและร้อยละของสถานประกอบการ จำนวนตามคุณลักษณะของแรงงาน กิจกรรมทางเศรษฐกิจ และภาค (ต่อ)

TABLE 13 NUMBER AND PERCENTAGE OF ESTABLISHMENTS BY LABOUR COMPETENCY, ECONOMIC ACTIVITY AND REGION (cont'd)

ภาค / กิจกรรมทางเศรษฐกิจ	ความรู้ด้านภาษาต่างประเทศ / Knowledge in foreign language						ความรู้ด้านคอมพิวเตอร์ / Knowledge in computer						Region / Economic Activity			
	มาก High			ปานกลาง Medium			น้อย Low			ปานกลาง Medium				น้อย Low		
	จำนวน Number	ร้อยละ %	จำนวน Number	ร้อยละ %	จำนวน Number	ร้อยละ %	จำนวน Number	ร้อยละ %	จำนวน Number	ร้อยละ %	จำนวน Number	ร้อยละ %		จำนวน Number	ร้อยละ %	
การผลิตเคมีภัณฑ์ และผลิตภัณฑ์เคมี	102	4.0	768	30.5	1,651	65.5	203	8.0	938	37.2	1,381	54.8	Manufacture of chemicals and chemical products			
การผลิตผลิตภัณฑ์เซรามิก และพลาสติก	135	3.9	1,133	32.4	2,226	63.7	237	6.8	1,496	42.8	1,761	50.4	Manufacture of rubber and plastic products			
การผลิตผลิตภัณฑ์จากแร่โลหะ	148	3.1	999	20.7	3,681	76.2	189	3.9	1,419	29.4	3,219	66.7	Manufacture of other non-metallic mineral products			
การผลิตโลหะขั้นมูลฐาน และโลหะประดิษฐ์	432	5.2	1,872	22.5	6,016	72.3	580	7.0	2,415	29.0	5,325	64.0	Manufacture of basic metals and fabricated metal products			
การผลิตเครื่องจักรและอุปกรณ์	99	5.8	673	39.1	949	55.1	148	8.6	932	54.1	641	37.3	Manufacture of machinery and equipment			
การผลิตเครื่องจักรสำนักงาน เครื่องทำบัญชี และเครื่องคำนวณ	2	4.9	24	58.5	15	36.6	10	24.4	29	70.7	2	4.9	Manufacture of office, accounting and computing machinery			
การผลิตเครื่องจักรและเครื่องอุปกรณ์ไฟฟ้า ซึ่งมีได้จัดประเภทไว้ในที่อื่น	32	4.9	272	41.3	355	53.8	75	11.4	343	52.0	242	36.6	Manufacture of electrical machinery and apparatus n.e.c.			
การผลิตอุปกรณ์และเครื่องอุปกรณ์วิทยุ โทรทัศน์และ การสื่อสาร	66	9.7	305	45.1	306	45.2	137	20.2	326	48.2	214	31.6	Manufacture of radio, television and communication equipment and apparatus			
การผลิตอุปกรณ์ที่ใช้ในการแพทย์ การวัดความถี่ และอุปกรณ์ที่ใช้ในทางทัศนศาสตร์ นาฬิกา	27	13.7	91	45.6	81	40.7	29	14.4	106	53.0	65	32.6	Manufacture of medical, precision and optical instruments, watches and clocks			
การผลิตยานยนต์ รถพ่วง รถแทรกเตอร์ และ เครื่องอุปกรณ์การขนส่งอื่น ๆ	87	6.4	526	38.7	745	54.9	181	13.3	641	47.2	536	39.5	Manufacture of motor vehicles, trailers, semi-trailers and other transport equipment			
การผลิตเฟอร์นิเจอร์ รวมทั้งการผลิตซึ่งมิได้จัดประเภทไว้ในที่อื่น	210	3.8	1,697	30.4	3,675	65.8	202	3.6	1,995	35.7	3,385	60.7	Manufacture of furniture; manufacturing n.e.c.			
การผลิตอุตสาหกรรมการผลิตอื่น ๆ	9	5.0	54	29.3	122	65.7	19	10.3	59	31.6	108	58.1	Manufacture of other manufacturing industries			
การก่อสร้าง	420	3.7	3,079	26.7	8,020	69.6	1,019	8.8	3,879	33.7	6,620	57.5	Construction			
การขนส่งทางบก และตัวแทนธุรกิจการท่องเที่ยว	854	20.4	1,348	32.3	1,979	47.3	832	19.9	1,777	42.5	1,572	37.6	Other land transport and activities of travel agencies			
โรงพยาบาล	155	12.7	804	65.9	261	21.4	362	29.7	762	62.4	96	7.9	Hospital activities			

ตาราง 13 จำนวนและร้อยละของสถานประกอบการ จำนวนตามคุณลักษณะของแรงงาน กิจกรรมทางเศรษฐกิจ และภาค (ต่อ)

TABLE 13 NUMBER AND PERCENTAGE OF ESTABLISHMENTS BY LABOUR COMPETENCY, ECONOMIC ACTIVITY AND REGION (cont'd)

ภาค / กิจกรรมทางเศรษฐกิจ	ความรู้ด้านภาษาต่างประเทศ / Knowledge in foreign language						ความรู้ด้านคอมพิวเตอร์ / Knowledge in computer						Region / Economic Activity
	มาก		ปานกลาง		น้อย		มาก		ปานกลาง		น้อย		
	จำนวน	ร้อยละ	จำนวน	ร้อยละ	จำนวน	ร้อยละ	จำนวน	ร้อยละ	จำนวน	ร้อยละ	จำนวน	ร้อยละ	
Number	%	Number	%	Number	%	Number	%	Number	%	Number	%		
กรุงเทพมหานคร	7,691	13.1	24,008	40.8	27,113	46.1	10,466	17.8	25,789	43.8	22,557	38.4	Bangkok
การขายการบำรุงรักษา และการซ่อมแซมยานยนต์ และรถจักรยานยนต์ รวมทั้งการขายน้ำมันเชื้อเพลิงรถยนต์	266	5.7	1,715	36.5	2,708	57.8	545	11.6	1,831	39.1	2,313	49.3	Sale, maintenance and repair of motor vehicles and motorcycles, retail sale of automotive fuel
การขายส่งและการค้าเพื่อค้าหน้าขายปลีก	1,697	18.3	4,663	50.3	2,913	31.4	2,213	23.9	5,273	56.9	1,787	19.2	Wholesale trade and commission trade, except of motor vehicles and motorcycles
การขายปลีก ยกเว้นยานยนต์และรถจักรยานยนต์	1,282	15.5	3,604	43.6	3,382	40.9	2,045	24.7	3,365	40.7	2,858	34.6	Retail trade, except of motor vehicles and motorcycles
รวมทั้งการซ่อมแซมของใช้ส่วนบุคคล และของใช้ในชีวิตประจำวัน	863	14.4	2,225	37.0	2,923	48.6	745	12.4	2,268	37.7	2,997	49.9	motorcycles repair of personal and household goods
โรงแรมและภัตตาคาร รวมถึงร้านอาหาร	240	9.0	877	33.0	1,540	58.0	392	14.8	1,301	49.0	964	36.2	Hotels and restaurants
กิจกรรมด้านอสังหาริมทรัพย์	157	22.7	417	60.4	117	16.9	386	55.9	281	40.6	24	3.5	Real estate activities
กิจกรรมด้านคอมพิวเตอร์และกิจการที่เกี่ยวข้อง	752	17.4	2,375	55.1	1,184	27.5	962	22.3	2,390	55.5	959	22.2	Computer and related activities
การทำเครื่องจักรและอุปกรณ์ โดยไม่มีผู้ควบคุม													Renting of machinery and equipment without operator, research and development and other activities
การวิจัยและการพัฒนา และกิจกรรมด้านธุรกิจอื่น ๆ													operator, research and development and other activities
กิจกรรมบันเทิง การบริการอื่น ๆ	267	11.5	961	41.4	1,092	47.1	244	10.5	892	38.5	1,183	51.0	Recreational and other service activities
การผลิตอาหาร เครื่องดื่ม และยาสูบ	98	11.5	213	25.1	538	63.4	152	17.9	380	44.8	317	37.3	Manufacture of food, beverages and tobacco
การผลิตสิ่งทอ เครื่องแต่งกาย ผลิตภัณฑ์หนังสัตว์	482	9.1	1,287	24.1	3,555	66.8	560	10.5	1,530	28.8	3,233	60.7	Manufacture of textiles, wearing apparel, leather products
การผลิตไม้และผลิตภัณฑ์จากไม้	23	9.2	167	67.1	59	23.7	21	8.4	139	55.7	89	35.9	Manufacture of wood and products of wood
การผลิตกระดาษ ผลิตภัณฑ์กระดาษ และการพิมพ์	281	13.4	855	40.8	961	45.8	440	21.0	939	44.8	717	34.2	Manufacture of paper and paper products, printing

ตาราง 13 จำนวนและร้อยละของสถานประกอบการ ชั้นเทคนิคคุณลักษณะของแรงงาน กิจกรรมทางเศรษฐกิจ และภาค (ต่อ)

TABLE 13 NUMBER AND PERCENTAGE OF ESTABLISHMENTS BY LABOUR COMPETENCY, ECONOMIC ACTIVITY AND REGION (cont'd)

ภาค / กิจกรรมทางเศรษฐกิจ	ความรู้ด้านภาษาต่างประเทศ / Knowledge in foreign language						ความรู้ด้านคอมพิวเตอร์ / Knowledge in computer						Region / Economic Activity
	มาก		ปานกลาง		น้อย		มาก		ปานกลาง		น้อย		
	จำนวน	ร้อยละ	จำนวน	ร้อยละ	จำนวน	ร้อยละ	จำนวน	ร้อยละ	จำนวน	ร้อยละ	จำนวน	ร้อยละ	
Number	%	Number	%	Number	%	Number	%	Number	%	Number	%	Number	%
การผลิตเคมีภัณฑ์ และผลิตภัณฑ์เคมี	31	5.1	279	46.6	289	48.3	82	13.8	318	53.2	197	33.0	Manufacture of chemicals and chemical products
การผลิตผลิตภัณฑ์ยาง และพลาสติก	34	2.8	461	37.2	743	60.0	43	3.4	526	42.5	670	54.1	Manufacture of rubber and plastic products
การผลิตผลิตภัณฑ์จากแร่โลหะ	38	15.2	88	35.3	123	49.5	34	13.7	103	41.2	112	45.1	Manufacture of other non-metallic mineral products
การผลิตโลหะขั้นพื้นฐาน และโลหะประดิษฐ์	165	6.2	686	26.0	1,791	67.8	210	8.0	688	26.0	1,744	66.0	Manufacture of basic metals and fabricated metal products
การผลิตเครื่องจักรและอุปกรณ์	25	4.5	240	42.8	295	52.7	33	5.8	316	56.4	211	37.8	Manufacture of machinery and equipment
การผลิตเครื่องจักรสำนักงาน เครื่องทำบัญชี และเครื่องคำนวณ	-	-	5	71.4	2	28.6	3	42.9	4	57.1	-	-	Manufacture of office, accounting and computing machinery
การผลิตเครื่องจักรและเครื่องอุปกรณ์ไฟฟ้า ซึ่งมีได้จัดประเภทไว้ในที่อื่น	20	8.9	86	38.3	119	52.8	22	9.7	128	56.7	76	33.6	Manufacture of electrical machinery and apparatus n.e.c.
การผลิตอุปกรณ์และเครื่องอุปกรณ์วิทยุ โทรทัศน์และ การสื่อสาร	10	7.2	68	49.3	60	43.5	47	34.1	40	29.1	50	36.8	Manufacture of radio, television and communication equipment and apparatus
การผลิตอุปกรณ์ที่ใช้ในทางการแพทย์ การวัดความถี่ และอุปกรณ์ที่ใช้ในทางทัศนศาสตร์ นาฬิกา	11	10.1	54	50.6	42	39.3	10	9.4	66	61.7	31	28.9	Manufacture of medical, precision and optical instruments, watches and clocks
การผลิตยานยนต์ รถพ่วง รถถังรถพ่วง และ เครื่องอุปกรณ์การขนส่งอื่นๆ	12	3.7	128	39.9	180	56.4	26	8.0	122	38.2	172	53.8	Manufacture of motor vehicles, trailers, semi-trailers and other transport equipment
การผลิตเฟอร์นิเจอร์ รวมทั้งการผลิตซึ่งมิได้จัดประเภทไว้ในที่อื่น	114	5.9	1,004	52.2	804	41.9	84	4.4	1,073	55.8	766	39.8	Manufacture of furniture; manufacturing n.e.c.
การผลิตอุตสาหกรรมการผลิตอื่น ๆ	4	18.2	13	59.1	5	22.7	5	22.7	11	47.7	7	29.6	Manufacture of other manufacturing industries
การค้าก่อสร้าง	289	12.4	1,024	44.0	1,014	43.6	525	22.6	1,060	45.5	741	31.9	Construction
การขนส่งทางบก และตัวแทนธุรกิจการท่องเที่ยว	512	31.7	448	27.7	655	40.6	611	37.8	686	42.5	317	19.7	Other land transport and activities of travel agencies
โรงพยาบาล	20	18.4	68	63.2	20	18.4	27	25.2	61	56.1	20	18.7	Hospital activities

ตาราง 13 จำนวนและร้อยละของสถานประกอบการ จำนวนตามคุณลักษณะของแรงงาน กิจกรรมทางเศรษฐกิจ และภาค (ต่อ)

TABLE 13 NUMBER AND PERCENTAGE OF ESTABLISHMENTS BY LABOUR COMPETENCY, ECONOMIC ACTIVITY AND REGION (cont'd)

ภาค / กิจกรรมทางเศรษฐกิจ	ความรู้ด้านภาษาต่างประเทศ / Knowledge in foreign language						ความรู้ด้านคอมพิวเตอร์ / Knowledge in computer						Region / Economic Activity
	มาก		ปานกลาง		น้อย		มาก		ปานกลาง		น้อย		
	จำนวน	ร้อยละ	จำนวน	ร้อยละ	จำนวน	ร้อยละ	จำนวน	ร้อยละ	จำนวน	ร้อยละ	จำนวน	ร้อยละ	
Number	%	Number	%	Number	%	Number	%	Number	%	Number	%	Number	%
ปริมาณผล	1,164	4.6	7,349	29.2	16,695	66.2	2,099	8.3	9,631	38.2	13,479	53.5	Vicinity
การขายการบำรุงรักษา และการซ่อมแซมยานยนต์ และรถจักรยานยนต์ รวมทั้งการขายน้ำมันเชื้อเพลิงรถจักรยานยนต์	22	1.0	716	33.3	1,413	65.7	169	7.9	882	41.0	1,100	51.1	Sale, maintenance and repair of motor vehicles and motorcycles, retail sale of automotive fuel
การขายส่งและการค้าเพื่อค้าหน้าขายปลีก และรถจักรยานยนต์	66	3.4	527	27.2	1,343	69.4	161	8.3	659	34.0	1,116	57.7	Wholesale trade and commission trade, except of motor vehicles and motorcycles
การขายปลีก ขายยานยนต์และรถจักรยานยนต์ รวมทั้งการซ่อมแซมของใช้ส่วนบุคคล และของใช้ครัวเรือน	144	5.3	1,094	40.4	1,468	54.3	254	9.4	1,323	48.9	1,129	41.7	Retail trade, except of motor vehicles and motorcycles repair of personal and household goods
โรงแรมและภัตตาคาร รวมถึงร้านอาหาร	42	2.3	530	28.9	1,263	68.8	54	2.9	475	25.9	1,308	71.2	Hotels and restaurants
กิจกรรมด้านอสังหาริมทรัพย์	16	4.2	141	36.6	228	59.2	28	7.3	197	51.3	159	41.4	Real estate activities
กิจกรรมด้านคอมพิวเตอร์และกิจการที่เกี่ยวข้อง	47	67.6	4	5.7	19	26.7	50	71.4	13	19.1	7	9.5	Computer and related activities
การทำเครื่องจักรและอุปกรณ์ โดยไม่มีผู้ควบคุม การวิจัยและการพัฒนา และกิจกรรมด้านธุรกิจอื่น ๆ	26	2.7	349	36.7	578	60.6	179	18.8	366	38.4	408	42.8	Renting of machinery and equipment without operator, research and development and other activities
กิจกรรมบันเทิง การบริการอื่น ๆ	51	8.0	176	27.9	406	64.1	64	10.1	220	34.7	349	55.2	Recreational and other service activities
การผลิตอาหาร เครื่องดื่ม และยาสูบ	82	4.7	449	25.6	1,220	69.7	152	8.7	574	32.8	1,025	58.5	Manufacture of food, beverages and tobacco
การผลิตสิ่งทอ เครื่องแต่งกาย ผลิตภัณฑ์หนังสัตว์	33	1.8	468	25.4	1,344	72.8	84	4.6	655	35.5	1,106	59.9	Manufacture of textiles, wearing apparel, leather products
การผลิตไม้และผลิตภัณฑ์จากไม้	3	1.0	72	24.2	221	74.8	5	1.7	92	31.2	198	67.1	Manufacture of wood and products of wood
การผลิตกระดาษ ผลิตภัณฑ์กระดาษ และการพิมพ์	60	10.0	174	29.0	366	61.0	92	15.3	276	45.9	233	38.8	Manufacture of paper and paper products, printing

ตาราง 13 จำนวนและร้อยละของสถานประกอบการ จำนวนตามคุณลักษณะของแรงงาน กิจกรรมทางเศรษฐกิจ และภาค (ต่อ)

TABLE 13 NUMBER AND PERCENTAGE OF ESTABLISHMENTS BY LABOUR COMPETENCY, ECONOMIC ACTIVITY AND REGION (cont'd)

ภาค / กิจกรรมทางเศรษฐกิจ	ความรู้ด้านภาษาต่างประเทศ / Knowledge in foreign language						ความรู้ด้านคอมพิวเตอร์ / Knowledge in computer						Region / Economic Activity
	มาก		ปานกลาง		น้อย		มาก		ปานกลาง		น้อย		
	จำนวน	ร้อยละ	จำนวน	ร้อยละ	จำนวน	ร้อยละ	จำนวน	ร้อยละ	จำนวน	ร้อยละ	จำนวน	ร้อยละ	
Number	%	Number	%	Number	%	Number	%	Number	%	Number	%	Number	%
การผลิตเคมีภัณฑ์ และผลิตภัณฑ์เคมี	44	6.0	261	35.5	430	58.5	70	9.5	306	41.7	358	48.8	Manufacture of chemicals and chemical products
การผลิตผลิตภัณฑ์ยาง และพลาสติก	65	5.2	369	29.6	814	65.2	96	7.7	498	39.9	653	52.4	Manufacture of rubber and plastic products
การผลิตผลิตภัณฑ์จากแร่โลหะ	60	10.5	102	17.8	409	71.7	61	10.8	197	34.5	312	54.7	Manufacture of other non-metallic mineral products
การผลิตโลหะขั้นพื้นฐาน และโลหะประดิษฐ์	176	5.6	596	19.1	2,351	75.3	161	5.2	1,083	34.7	1,880	60.1	Manufacture of basic metals and fabricated metal products
การผลิตเครื่องจักรและอุปกรณ์	36	5.9	244	39.8	333	54.3	57	9.2	357	58.3	199	32.5	Manufacture of machinery and equipment
การผลิตเครื่องจักรสำนักงาน เครื่องทำบัญชี และเครื่องคำนวณ	2	12.5	8	50.0	6	37.5	6	37.5	9	56.2	1	6.3	Manufacture of office, accounting and computing machinery
การผลิตเครื่องจักรและเครื่องอุปกรณ์ไฟฟ้า ซึ่งมีได้จัดประเภทไว้ในที่อื่น	10	3.6	107	37.1	171	59.3	38	13.1	130	45.1	120	41.8	Manufacture of electrical machinery and apparatus n.e.c.
การผลิตอุปกรณ์และเครื่องอุปกรณ์วิทยุ โทรทัศน์และ การสื่อสาร	21	8.6	120	49.1	103	42.3	40	16.6	130	53.2	74	30.2	Manufacture of radio, television and communication equipment and apparatus
การผลิตอุปกรณ์ที่ใช้ในการแพทย์ การวัดความถี่ และอุปกรณ์ที่ใช้ในทางทัศนศาสตร์ นาฬิกา	13	20.6	20	31.8	30	47.6	15	23.8	25	40.7	22	35.5	Manufacture of medical, precision and optical instruments, watches and clocks
การผลิตยานยนต์ รถพ่วง รถถังรถพ่วง และ เครื่องอุปกรณ์การขนส่งอื่นๆ	39	7.4	205	39.1	282	53.5	100	19.1	229	43.6	196	37.3	Manufacture of motor vehicles, trailers, semi-trailers and other transport equipment
การผลิตเฟอร์นิเจอร์ รวมทั้งการผลิตซึ่งมิได้จัดประเภทไว้ในที่อื่น	51	6.0	218	25.5	587	68.5	59	6.9	300	35.0	497	58.1	Manufacture of furniture; manufacturing n.e.c.
การผลิตอุตสาหกรรมการผลิตอื่น ๆ	2	2.9	11	14.0	64	83.1	7	9.1	12	15.6	58	75.3	Manufacture of other manufacturing industries
การก่อสร้าง	15	1.2	248	20.8	929	78.0	36	3.1	453	38.0	703	58.9	Construction
การขนส่งทางบก และตัวแทนธุรกิจการท่องเที่ยว	26	6.2	96	23.2	292	70.6	32	7.8	118	28.5	263	63.7	Other land transport and activities of travel agencies
โรงพยาบาล	13	16.2	45	54.3	24	29.5	27	32.9	52	62.6	4	4.5	Hospital activities

ตาราง 13 จำนวนและร้อยละของสถานประกอบการ จำนวนตามคุณลักษณะของแรงงาน กิจกรรมทางเศรษฐกิจ และภาค (ต่อ)

TABLE 13 NUMBER AND PERCENTAGE OF ESTABLISHMENTS BY LABOUR COMPETENCY, ECONOMIC ACTIVITY AND REGION (cont'd)

ภาค / กิจกรรมทางเศรษฐกิจ	ความรู้ด้านภาษาต่างประเทศ / Knowledge in foreign language						ความรู้ด้านคอมพิวเตอร์ / Knowledge in computer						Region / Economic Activity	
	มาก		ปานกลาง		น้อย		มาก		ปานกลาง		น้อย			
	จำนวน	ร้อยละ	จำนวน	ร้อยละ	จำนวน	ร้อยละ	จำนวน	ร้อยละ	จำนวน	ร้อยละ	จำนวน	ร้อยละ		
Number	%	Number	%	Number	%	Number	%	Number	%	Number	%	Number	%	
กลาง	1,343	4.6	10,296	35.0	17,765	60.4	1,806	6.1	12,281	41.8	15,317	52.1	Central	
การขายการบำรุงรักษา และการซ่อมแซมยานยนต์ และรถจักรยานยนต์ รวมทั้งการขายน้ำมันเชื้อเพลิงรถยนต์	164	5.2	832	26.2	2,175	68.6	227	7.2	1,300	41.0	1,645	51.8	Sale, maintenance and repair of motor vehicles and motorcycles, retail sale of automotive fuel	
การขายส่งและการค้าเพื่อค้าหน้า ขายปลีก และรถจักรยานยนต์	31	1.5	510	25.5	1,460	73.0	38	1.9	811	40.5	1,153	57.6	Wholesale trade and commission trade, except of motor vehicles and motorcycles	
การขายปลีก ขายยานยนต์และรถจักรยานยนต์ รวมทั้งการซ่อมแซมของใช้ส่วนบุคคล และของใช้ครัวเรือน	212	5.1	1,431	34.8	2,474	60.1	202	4.9	2,261	54.9	1,654	40.2	Retail trade, except of motor vehicles and motorcycles repair of personal and household goods	
โรงแรมและภัตตาคาร รวมร้านอาหาร	391	7.3	3,241	60.0	1,767	32.7	260	4.8	2,264	41.9	2,875	53.3	Hotels and restaurants	
กิจกรรมด้านอสังหาริมทรัพย์	55	11.1	215	43.3	226	45.6	55	11.1	296	59.7	145	29.2	Real estate activities	
กิจกรรมด้านคอมพิวเตอร์และกิจการที่เกี่ยวข้อง	8	22.9	9	25.7	18	51.4	13	36.8	17	50.0	5	13.2	Computer and related activities	
การให้เช่าเครื่องจักรและอุปกรณ์ โดยไม่มีผู้ควบคุม การวิจัยและการพัฒนา และกิจกรรมด้านธุรกิจอื่น ๆ	19	2.1	320	35.5	562	62.4	161	17.8	335	37.1	407	45.1	Renting of machinery and equipment without operator, research and development and other activities	
กิจกรรมบันเทิง การบริการอื่น ๆ	52	3.3	460	29.5	1,049	67.2	40	2.6	508	32.5	1,013	64.9	Recreational and other service activities	
การผลิตอาหาร เครื่องดื่ม และยาสูบ	46	2.0	252	10.9	2,017	87.1	66	2.8	462	20.0	1,787	77.2	Manufacture of food, beverages and tobacco	
การผลิตสิ่งทอ เครื่องแต่งกาย ผลิตภัณฑ์หนังสัตว์	37	4.6	201	24.7	573	70.7	43	5.3	249	30.7	519	64.0	Manufacture of textiles, wearing apparel, leather products	
การผลิตไม้และผลิตภัณฑ์จากไม้	5	1.1	82	18.0	368	80.9	7	1.5	148	32.5	300	66.0	Manufacture of wood and products of wood	
การผลิตกระดาษ ผลิตภัณฑ์กระดาษ และการพิมพ์	6	2.4	86	35.9	147	61.7	31	13.1	134	56.1	73	30.8	Manufacture of paper and paper products, printing	

ตาราง 13 จำนวนและร้อยละของสถานประกอบการ จำนวนตามคุณลักษณะของแรงงาน กิจกรรมทางเศรษฐกิจ และภาค (ต่อ)

TABLE 13 NUMBER AND PERCENTAGE OF ESTABLISHMENTS BY LABOUR COMPETENCY, ECONOMIC ACTIVITY AND REGION (cont'd)

ภาค / กิจกรรมทางเศรษฐกิจ	ความรู้ด้านภาษาต่างประเทศ / Knowledge in foreign language						ความรู้ด้านคอมพิวเตอร์ / Knowledge in computer						Region / Economic Activity
	มาก		ปานกลาง		น้อย		มาก		ปานกลาง		น้อย		
	จำนวน	ร้อยละ	จำนวน	ร้อยละ	จำนวน	ร้อยละ	จำนวน	ร้อยละ	จำนวน	ร้อยละ	จำนวน	ร้อยละ	
Number	%	Number	%	Number	%	Number	%	Number	%	Number	%	Number	%
การผลิตเคมีภัณฑ์ และผลิตภัณฑ์เคมี	25	6.0	154	37.0	238	57.0	42	10.1	206	49.4	169	40.5	Manufacture of chemicals and chemical products
การผลิตผลิตภัณฑ์เซรามิก และพลาสติก	30	5.7	191	36.9	297	57.4	71	13.8	263	50.7	184	35.5	Manufacture of rubber and plastic products
การผลิตผลิตภัณฑ์จากแร่โลหะ	28	2.1	370	28.6	896	69.3	48	3.7	518	40.1	727	56.2	Manufacture of other non-metallic mineral products
การผลิตโลหะขั้นพื้นฐาน และโลหะประดิษฐ์	38	3.0	404	32.2	813	64.8	146	11.6	395	31.5	714	56.9	Manufacture of basic metals and fabricated metal products
การผลิตเครื่องจักรและอุปกรณ์	34	9.0	135	35.3	213	55.7	46	11.9	197	51.7	139	36.4	Manufacture of machinery and equipment
การผลิตเครื่องจักรสำนักงาน เครื่องทำบัญชี และเครื่องคำนวณ	-	-	11	64.7	6	35.3	1	5.9	16	94.1	-	-	Manufacture of office, accounting and computing machinery
การผลิตเครื่องจักรและเครื่องอุปกรณ์ไฟฟ้า ซึ่งมีได้จัดประเภทไว้ในที่อื่น	2	1.6	75	59.3	50	39.1	14	10.6	79	62.5	34	26.9	Manufacture of electrical machinery and apparatus n.e.c.
การผลิตอุปกรณ์และเครื่องอุปกรณ์วิทยุ โทรทัศน์และ การสื่อสาร	20	8.7	98	42.6	112	48.7	40	17.3	123	53.5	67	29.2	Manufacture of radio, television and communication equipment and apparatus
การผลิตอุปกรณ์ที่ใช้ในการแพทย์ การวัดความถี่ และอุปกรณ์ที่ใช้ในทางทัศนศาสตร์ นาฬิกา	3	23.1	4	30.8	6	46.1	3	23.1	4	30.8	6	46.1	Manufacture of medical, precision and optical instruments, watches and clocks
การผลิตยานยนต์ รถพ่วง รถถังรถพ่วง และ เครื่องอุปกรณ์การขนส่งอื่นๆ	33	7.6	176	40.3	227	52.1	52	11.9	262	60.0	122	28.1	Manufacture of motor vehicles, trailers, semi-trailers and other transport equipment
การผลิตเฟอร์นิเจอร์ รวมทั้งการผลิตซึ่งมิได้จัดประเภทไว้ในที่อื่น	23	3.1	230	30.9	491	66.0	31	4.1	314	42.3	399	53.6	Manufacture of furniture; manufacturing n.e.c.
การผลิตอุตสาหกรรมการผลิตอื่น ๆ	-	-	26	46.1	30	53.9	4	7.1	31	56.0	21	36.9	Manufacture of other manufacturing industries
การก่อสร้าง	29	1.8	323	20.4	1,234	77.8	61	3.8	588	37.1	937	59.1	Construction
การขนส่งทางบก และตัวแทนธุรกิจการท่องเที่ยว	33	5.7	285	49.9	253	44.4	48	8.4	323	56.7	199	34.9	Other land transport and activities of travel agencies
โรงพยาบาล	19	7.4	176	68.5	62	24.1	58	22.6	176	68.3	23	9.1	Hospital activities

ตาราง 13 จำนวนและร้อยละของสถานประกอบการ ชั้นเทคนิคขั้นต้นของแรงงาน กิจกรรมทางเศรษฐกิจ และภาค (ต่อ)

TABLE 13 NUMBER AND PERCENTAGE OF ESTABLISHMENTS BY LABOUR COMPETENCY, ECONOMIC ACTIVITY AND REGION (cont'd)

ภาค / กิจกรรมทางเศรษฐกิจ	ความรู้ด้านภาษาต่างประเทศ / Knowledge in foreign language						ความรู้ด้านคอมพิวเตอร์ / Knowledge in computer						Region / Economic Activity
	มาก		ปานกลาง		น้อย		มาก		ปานกลาง		น้อย		
	จำนวน	ร้อยละ	จำนวน	ร้อยละ	จำนวน	ร้อยละ	จำนวน	ร้อยละ	จำนวน	ร้อยละ	จำนวน	ร้อยละ	
Number	%	Number	%	Number	%	Number	%	Number	%	Number	%	Number	%
เหนือ	1,029	4.3	6,661	28.0	16,147	67.7	1,345	5.6	8,023	33.7	14,469	60.7	Northern
การขายการบำรุงรักษา และการซ่อมแซมยานยนต์ และรถจักรยานยนต์ รวมทั้งการขบถัก นานเส้นเพื่อถักยวชนต์	10	0.4	666	26.6	1,826	73.0	59	2.4	1,084	43.3	1,358	54.3	Sale, maintenance and repair of motor vehicles and motorcycles, retail sale of automotive fuel
การขายส่งและการค้าเพื่อค้าหน้าขายหน้า ยานยนต์ และรถจักรยานยนต์	69	3.8	596	32.7	1,158	63.5	168	9.2	750	41.2	905	49.6	Wholesale trade and commission trade, except of motor vehicles and motorcycles
การขายปลีก ขายยานยนต์และรถจักรยานยนต์ รวมทั้งการซ่อมแซมของใช้ส่วนบุคคล และ ของใช้ครัวเรือน	93	2.7	1,052	29.9	2,372	67.4	385	11.0	1,612	45.8	1,520	43.2	Retail trade, except of motor vehicles and motorcycles repair of personal and household goods
โรงแรมและภัตตาคาร รวมร้านอาหาร	372	12.2	1,579	52.0	1,088	35.8	65	2.2	1,447	47.6	1,526	50.2	Hotels and restaurants
กิจกรรมด้านอสังหาริมทรัพย์	60	23.3	150	58.2	47	18.5	15	5.9	209	81.2	33	12.9	Real estate activities
กิจกรรมด้านคอมพิวเตอร์และกิจกรรมที่เกี่ยวข้อง	10	16.4	31	50.5	20	33.1	46	74.9	15	25.1	-	-	Computer and related activities
การให้เช่าเครื่องจักรและอุปกรณ์ โดยไม่มีผู้ควบคุม	59	8.4	325	46.1	321	45.5	166	23.6	293	41.5	246	34.9	Renting of machinery and equipment without operator, research and development and other activities
การวิจัยและการพัฒนา และกิจกรรมด้านธุรกิจอื่น ๆ	69	6.5	292	27.6	697	65.9	45	4.3	297	28.0	716	67.7	Recreational and other service activities
กิจกรรมบันเทิง การบริการอื่น ๆ	37	1.4	359	13.9	2,186	84.7	57	2.2	383	14.8	2,143	83.0	Manufacture of food, beverages and tobacco
การผลิตอาหาร เครื่องดื่ม และยาสูบ	8	0.5	246	16.2	1,267	83.3	11	0.7	250	16.4	1,260	82.9	Manufacture of textiles, wearing apparel, leather products
การผลิตสิ่งทอ เครื่องแต่งกาย ผลิตภัณฑ์หนังสัตว์	3	0.3	83	8.9	848	90.8	6	0.6	115	12.4	812	87.0	Manufacture of wood and products of wood
การผลิตไม้และผลิตภัณฑ์จากไม้	8	3.1	77	28.6	183	68.3	42	15.6	92	34.2	135	50.2	Manufacture of paper and paper products, printing

ตาราง 13 จำนวนและร้อยละของสถานประกอบการ จำนวนตามคุณลักษณะของแรงงาน กิจกรรมทางเศรษฐกิจ และภาค (ต่อ)

TABLE 13 NUMBER AND PERCENTAGE OF ESTABLISHMENTS BY LABOUR COMPETENCY, ECONOMIC ACTIVITY AND REGION (cont'd)

ภาค / กิจกรรมทางเศรษฐกิจ	ความรู้ด้านภาษาต่างประเทศ / Knowledge in foreign language						ความรู้ด้านคอมพิวเตอร์ / Knowledge in computer						Region / Economic Activity			
	มาก High			ปานกลาง Medium			น้อย Low			ปานกลาง Medium				น้อย Low		
	จำนวน Number	ร้อยละ %	จำนวน Number	ร้อยละ %	จำนวน Number	ร้อยละ %	จำนวน Number	ร้อยละ %	จำนวน Number	ร้อยละ %	จำนวน Number	ร้อยละ %		จำนวน Number	ร้อยละ %	
การผลิตเคมีภัณฑ์ และผลิตภัณฑ์เคมี	1	0.4	36	15.2	200	84.4	2	1.0	36	15.1	200	83.9	Manufacture of chemicals and chemical products			
การผลิตผลิตภัณฑ์เซรามิก และพลาสติก	-	-	9	18.4	40	81.6	2	4.1	19	38.8	28	57.1	Manufacture of rubber and plastic products			
การผลิตผลิตภัณฑ์จากแร่โลหะ	13	1.2	177	16.2	902	82.6	19	1.8	218	19.9	856	78.3	Manufacture of other non-metallic mineral products			
การผลิตโลหะขั้นมูลฐาน และโลหะประดิษฐ์	5	1.1	78	18.0	351	80.9	17	4.0	77	17.8	340	78.2	Manufacture of basic metals and fabricated metal products			
การผลิตเครื่องจักรและอุปกรณ์	1	1.5	18	27.5	48	71.0	5	7.2	20	29.3	43	63.5	Manufacture of machinery and equipment			
การผลิตเครื่องจักรสำนักงาน เครื่องทำบัญชี และเครื่องคำนวณ	-	-	-	-	1	100.0	-	-	-	-	1	100.0	Manufacture of office, accounting and computing machinery			
การผลิตเครื่องจักรและเครื่องอุปกรณ์ไฟฟ้า ซึ่งมีได้จัดประเภทไว้ในที่อื่น	-	-	2	28.6	5	71.4	-	-	5	71.4	2	28.6	Manufacture of electrical machinery and apparatus n.e.c.			
การผลิตอุปกรณ์และเครื่องอุปกรณ์วิทยุ โทรทัศน์และ การสื่อสาร	9	30.0	14	46.7	7	23.3	4	12.6	23	77.4	3	10.0	Manufacture of radio, television and communication equipment and apparatus			
การผลิตอุปกรณ์ที่ใช้ในทางการแพทย์ การวัดความถี่ และอุปกรณ์ที่ใช้ในทางทัศนศาสตร์ นาฬิกา	-	-	10	80.6	2	19.4	-	-	7	58.3	5	41.7	Manufacture of medical, precision and optical instruments, watches and clocks			
การผลิตยานยนต์ รถพ่วง รถถังรถพ่วง และ เครื่องอุปกรณ์การขนส่งอื่นๆ	-	-	5	55.6	4	44.4	1	11.1	6	66.7	2	22.2	Manufacture of motor vehicles, trailers, semi-trailers and other transport equipment			
การผลิตเฟอร์นิเจอร์ รวมทั้งการผลิตซึ่งมิได้จัดประเภทไว้ในที่อื่น	6	0.6	115	11.4	885	88.0	12	1.2	116	11.5	878	87.3	Manufacture of furniture; manufacturing n.e.c.			
การผลิตอุตสาหกรรมการผลิตอื่น ๆ	2	12.5	2	12.5	12	75.0	2	12.5	2	12.5	12	75.0	Manufacture of other manufacturing industries			
การก่อสร้าง	69	3.6	445	23.2	1,401	73.2	71	3.7	618	32.3	1,226	64.0	Construction			
การขนส่งทางบก และตัวแทนธุรกิจการท่องเที่ยว	86	19.1	139	31.1	223	49.8	57	12.7	184	41.0	207	46.3	Other land transport and activities of travel agencies			
โรงพยาบาล	40	16.0	156	63.0	52	21.0	87	35.4	146	59.1	14	5.5	Hospital activities			

ตาราง 13 จำนวนและร้อยละของสถานประกอบการ จำนวนตามคุณลักษณะของแรงงาน กิจกรรมทางเศรษฐกิจ และภาค (ต่อ)

TABLE 13 NUMBER AND PERCENTAGE OF ESTABLISHMENTS BY LABOUR COMPETENCY, ECONOMIC ACTIVITY AND REGION (cont'd)

ภาค / กิจกรรมทางเศรษฐกิจ	ความรู้ด้านภาษาต่างประเทศ / Knowledge in foreign language						ความรู้ด้านคอมพิวเตอร์ / Knowledge in computer						Region / Economic Activity
	มาก		ปานกลาง		น้อย		มาก		ปานกลาง		น้อย		
	จำนวน	ร้อยละ	จำนวน	ร้อยละ	จำนวน	ร้อยละ	จำนวน	ร้อยละ	จำนวน	ร้อยละ	จำนวน	ร้อยละ	
Number	%	Number	%	Number	%	Number	%	Number	%	Number	%	Number	%
ตะวันออกเฉียงเหนือ	637	2.1	7,126	23.0	23,161	74.9	2,070	6.7	8,424	27.2	20,429	66.1	Northeastern
การขยายการบำรุงรักษา และการซ่อมแซมยานยนต์ และรถจักรยานยนต์ รวมทั้งการขบถักนํ้ามันเชื้อเพลิงรถยนต์	14	0.4	876	27.8	2,263	71.8	291	9.2	1,330	42.2	1,533	48.6	Sale, maintenance and repair of motor vehicles and motorcycles, retail sale of automotive fuel
การขายส่งและการค้าเพื่อค้าหน้า ขายปลีก และรถจักรยานยนต์	4	0.2	444	22.0	1,573	77.8	243	12.0	612	30.3	1,166	57.7	Wholesale trade and commission trade, except of motor vehicles and motorcycles
การขายปลีก ขายยานยนต์และรถจักรยานยนต์ รวมทั้งการซ่อมแซมของใช้ส่วนบุคคล และของใช้ครัวเรือน	166	3.1	1,443	26.8	3,777	70.1	480	8.9	1,850	34.4	3,056	56.7	Retail trade, except of motor vehicles and motorcycles repair of personal and household goods
โรงแรมและภัตตาคาร รวมร้านอาหาร	259	8.9	1,125	38.6	1,528	52.5	286	9.8	919	31.6	1,708	58.6	Hotels and restaurants
กิจกรรมด้านอสังหาริมทรัพย์	7	5.0	73	50.4	64	44.6	27	18.8	92	63.6	25	17.6	Real estate activities
กิจกรรมด้านคอมพิวเตอร์และกิจกรรมที่เกี่ยวข้อง	5	11.4	18	40.9	21	47.7	28	63.6	12	27.3	4	9.1	Computer and related activities
การทำเครื่องจักรและอุปกรณ์ โดยไม่มีผู้ควบคุม การวิจัยและการพัฒนา และกิจกรรมด้านธุรกิจอื่น ๆ	30	4.4	289	42.7	358	52.9	141	20.8	267	39.5	269	39.7	Renting of machinery and equipment without operator, research and development and other activities
กิจกรรมบันเทิง การบริการอื่น ๆ	24	1.2	401	19.2	1,661	79.6	43	2.1	463	22.2	1,580	75.7	Recreational and other service activities
การผลิตอาหาร เครื่องดื่ม และยาสูบ	13	0.6	361	15.4	1,978	84.0	50	2.1	515	21.9	1,788	76.0	Manufacture of food, beverages and tobacco
การผลิตสิ่งทอ เครื่องแต่งกาย ผลิตภัณฑ์หนังสัตว์	4	0.1	414	9.5	3,952	90.4	28	0.7	539	12.3	3,804	87.0	Manufacture of textiles, wearing apparel, leather products
การผลิตไม้และผลิตภัณฑ์จากไม้	-	-	85	9.4	813	90.6	-	-	75	8.3	823	91.7	Manufacture of wood and products of wood
การผลิตกระดาษ ผลิตภัณฑ์กระดาษ และการพิมพ์	7	5.7	38	31.0	77	63.3	34	27.6	42	34.6	46	37.8	Manufacture of paper and paper products, printing

ตาราง 13 จำนวนและร้อยละของสถานประกอบการ จำนวนตามคุณลักษณะของแรงงาน กิจกรรมทางเศรษฐกิจ และภาค (ต่อ)

TABLE 13 NUMBER AND PERCENTAGE OF ESTABLISHMENTS BY LABOUR COMPETENCY, ECONOMIC ACTIVITY AND REGION (cont'd)

ภาค / กิจกรรมทางเศรษฐกิจ	ความรู้ด้านภาษาต่างประเทศ / Knowledge in foreign language						ความรู้ด้านคอมพิวเตอร์ / Knowledge in computer						Region / Economic Activity
	มาก		ปานกลาง		น้อย		มาก		ปานกลาง		น้อย		
	จำนวน	ร้อยละ	จำนวน	ร้อยละ	จำนวน	ร้อยละ	จำนวน	ร้อยละ	จำนวน	ร้อยละ	จำนวน	ร้อยละ	
Number	%	Number	%	Number	%	Number	%	Number	%	Number	%	Number	%
การผลิตเคมีภัณฑ์ และผลิตภัณฑ์เคมี	-	-	34	7.8	408	92.2	6	1.3	49	11.0	387	87.7	Manufacture of chemicals and chemical products
การผลิตผลิตภัณฑ์ยาง และพลาสติก	5	5.4	26	28.1	61	66.5	4	4.4	39	42.8	49	52.8	Manufacture of rubber and plastic products
การผลิตผลิตภัณฑ์จากแร่โลหะ	4	0.4	172	17.4	816	82.2	8	0.8	253	25.5	731	73.7	Manufacture of other non-metallic mineral products
การผลิตโลหะขั้นมูลฐาน และ โลหะประดิษฐ์	21	4.3	76	15.8	386	79.9	43	8.8	96	20.0	344	71.2	Manufacture of basic metals and fabricated metal products
การผลิตเครื่องจักรและอุปกรณ์	1	1.6	25	40.7	36	57.7	5	7.3	25	39.5	33	53.2	Manufacture of machinery and equipment
การผลิตเครื่องจักรและเครื่องอุปกรณไฟฟ้า ซึ่งมีได้จัดประเภทไว้ในที่อื่น	-	-	2	33.3	4	66.7	2	33.3	-	-	4	66.7	Manufacture of electrical machinery and apparatus n.e.c.
การผลิตอุปกรณ์และเครื่องอุปกรณวิทยุ โทรทัศน์และ การสื่อสาร	5	15.2	6	18.1	22	66.7	4	12.6	10	30.8	19	56.6	Manufacture of radio, television and communication equipment and apparatus
การผลิตอุปกรณ์ที่ใช้ในทางการแพทย์ การวัดความถี่ และอุปกรณ์ที่ใช้ในทางทัศนศาสตร์ นาฬิกา	-	-	3	100.0	-	-	-	-	2	66.7	1	33.3	Manufacture of medical, precision and optical instruments, watches and clocks
การผลิตยานยนต์ รถพ่วง รถกึ่งรถพ่วง และ เครื่องอุปกรณการขนส่งอื่น ๆ	2	10.0	4	21.7	14	68.3	2	10.0	10	51.7	8	38.3	Manufacture of motor vehicles, trailers, semi-trailers and other transport equipment
การผลิตเฟอร์นิเจอร์ รวมทั้งการผลิต ซึ่งมีได้จัดประเภทไว้ในที่อื่น	7	1.0	105	13.6	658	85.4	8	1.0	147	19.1	616	79.9	Manufacture of furniture; manufacturing n.e.c.
การผลิตอุตสาหกรรมการผลิตอื่น ๆ	1	9.1	3	24.2	7	66.7	1	9.1	3	24.2	7	66.7	Manufacture of other manufacturing industries
การก่อสร้าง	8	0.3	744	24.4	2,296	75.3	210	6.9	728	23.9	2,110	69.2	Construction
การขนส่งทางบก และตัวแทนธุรกิจการท่องเที่ยว	9	1.9	116	25.5	330	72.6	28	6.1	121	26.7	305	67.2	Other land transport and activities of travel agencies
โรงพยาบาล	41	12.1	242	71.1	57	16.8	102	29.8	227	66.5	13	3.7	Hospital activities

ตาราง 13 จำนวนและร้อยละของสถานประกอบการ จำแนกตามคุณลักษณะของแรงงาน กิจกรรมทางเศรษฐกิจ และภาค (ต่อ)

TABLE 13 NUMBER AND PERCENTAGE OF ESTABLISHMENTS BY LABOUR COMPETENCY, ECONOMIC ACTIVITY AND REGION (cont'd)

ภาค / กิจกรรมทางเศรษฐกิจ	ความรู้ด้านภาษาต่างประเทศ / Knowledge in foreign language						ความรู้ด้านคอมพิวเตอร์ / Knowledge in computer						Region / Economic Activity
	มาก		ปานกลาง		น้อย		มาก		ปานกลาง		น้อย		
	จำนวน	ร้อยละ	จำนวน	ร้อยละ	จำนวน	ร้อยละ	จำนวน	ร้อยละ	จำนวน	ร้อยละ	จำนวน	ร้อยละ	
Number	%	Number	%	Number	%	Number	%	Number	%	Number	%	Number	%
ใต้	1,320	6.2	6,772	31.6	13,320	62.2	1,761	8.2	8,002	37.4	11,650	54.4	Southern
การขยายการบำรุงรักษา และการซ่อมแซมยานยนต์ และรถจักรยานยนต์ รวมทั้งการขบถลิค น้ันเชื้อเพลิงรถยนต์	25	1.1	824	34.9	1,511	64.0	173	7.3	1,145	48.5	1,043	44.2	Sale, maintenance and repair of motor vehicles and motorcycles, retail sale of automotive fuel
การขายส่งและการค้าเพื่อค้าหน้า ขายปลีก และรถจักรยานยนต์	100	4.5	388	17.3	1,756	78.2	130	5.8	845	37.7	1,269	56.5	Wholesale trade and commission trade, except of motor vehicles and motorcycles
การขายปลีก ขายยานยนต์และรถจักรยานยนต์ รวมทั้งการซ่อมแซมของใช้ส่วนบุคคล และ ของใช้ครัวเรือน	194	5.7	1,067	31.1	2,168	63.2	526	15.3	1,488	43.4	1,415	41.3	Retail trade, except of motor vehicles and motorcycles repair of personal and household goods
โรงแรมและภัตตาคาร รวมร้านอาหาร	474	9.8	2,352	48.7	2,008	41.5	214	4.4	1,820	37.7	2,800	57.9	Hotels and restaurants
กิจกรรมด้านอสังหาริมทรัพย์	41	16.2	118	46.8	93	37.0	39	15.4	177	70.2	36	14.4	Real estate activities
กิจกรรมด้านคอมพิวเตอร์และกิจกรรมที่เกี่ยวข้อง	6	18.8	22	68.8	4	12.4	21	65.1	11	34.9	-	-	Computer and related activities
การให้เช่าเครื่องจักรและอุปกรณ์ โดยไม่มีผู้ควบคุม การวิจัยและการพัฒนา และกิจกรรมด้านธุรกิจอื่น ๆ	88	13.0	241	35.5	350	51.5	135	19.8	282	41.6	262	38.6	Renting of machinery and equipment without operator, research and development and other activities
กิจกรรมบันเทิง การบริการอื่น ๆ	28	2.6	394	36.5	658	60.9	66	6.1	239	22.1	775	71.8	Recreational and other service activities
การผลิตอาหาร เครื่องดื่ม และยาสูบ	57	4.2	265	19.5	1,037	76.3	73	5.4	367	27.0	919	67.6	Manufacture of food, beverages and tobacco
การผลิตสิ่งทอ เครื่องแต่งกาย ผลิตภัณฑ์หนังสัตว์	9	2.3	68	17.3	315	80.4	13	3.3	85	21.9	293	74.8	Manufacture of textiles, wearing apparel, leather products
การผลิตไม้และผลิตภัณฑ์จากไม้	14	2.9	62	12.9	403	84.2	22	4.6	161	33.6	296	61.8	Manufacture of wood and products of wood
การผลิตกระดาษ ผลิตภัณฑ์กระดาษ และการพิมพ์	15	12.8	45	38.5	57	48.7	58	49.5	43	36.8	16	13.7	Manufacture of paper and paper products, printing

ตาราง 13 จำนวนและร้อยละของสถานประกอบการ จำนวนตามคุณลักษณะของแรงงาน กิจกรรมทางเศรษฐกิจ และภาค (ต่อ)

TABLE 13 NUMBER AND PERCENTAGE OF ESTABLISHMENTS BY LABOUR COMPETENCY, ECONOMIC ACTIVITY AND REGION (cont'd)

ภาค / กิจกรรมทางเศรษฐกิจ	ความรู้ด้านภาษาต่างประเทศ / Knowledge in foreign language						ความรู้ด้านคอมพิวเตอร์ / Knowledge in computer						Region / Economic Activity
	มาก		ปานกลาง		น้อย		มาก		ปานกลาง		น้อย		
	จำนวน	ร้อยละ	จำนวน	ร้อยละ	จำนวน	ร้อยละ	จำนวน	ร้อยละ	จำนวน	ร้อยละ	จำนวน	ร้อยละ	
Number	%	Number	%	Number	%	Number	%	Number	%	Number	%	Number	%
การผลิตเคมีภัณฑ์ และผลิตภัณฑ์เคมี	1	1.1	4	4.3	88	94.6	-	-	23	25.3	69	74.7	Manufacture of chemicals and chemical products
การผลิตผลิตภัณฑ์ยาง และพลาสติก	2	0.6	78	22.3	270	77.1	21	6.0	151	43.2	178	50.8	Manufacture of rubber and plastic products
การผลิตผลิตภัณฑ์จากแร่โลหะ	6	0.9	90	14.3	535	84.8	18	2.9	132	20.9	481	76.2	Manufacture of other non-metallic mineral products
การผลิตโลหะขั้นมูลฐาน และ โลหะประดิษฐ์	27	7.1	31	8.2	324	84.7	4	1.0	75	19.6	303	79.4	Manufacture of basic metals and fabricated metal products
การผลิตเครื่องจักรและอุปกรณ์	2	5.4	11	29.7	24	64.9	4	10.8	17	46.0	16	43.2	Manufacture of machinery and equipment
การผลิตเครื่องจักรและเครื่องอุปกรณไฟฟ้า ซึ่งมีได้ จัดประเภทไว้ในที่อื่น	-	-	-	-	7	100.0	-	-	2	21.4	6	78.6	Manufacture of electrical machinery and apparatus
การผลิตอุปกรณ์และเครื่องอุปกรณวิทยุ โทรทัศน์และ การสื่อสาร	1	33.3	-	-	2	66.7	2	66.7	-	-	1	33.3	Manufacture of radio, television and communication equipment and apparatus
การผลิตอุปกรณ์ที่ใช้ในทางการแพทย์ การวัดความถี่ และอุปกรณ์ที่ใช้ในทางทัศนศาสตร์ นาฬิกา	1	33.3	1	33.3	1	33.4	1	33.3	2	66.7	-	-	Manufacture of medical, precision and optical instruments, watches and clocks
การผลิตยานยนต์ รถพ่วง รถกึ่งรถพ่วง และ เครื่องอุปกรณการขนส่งอื่น ๆ	1	2.1	7	15.6	39	82.3	-	-	12	24.7	35	75.3	Manufacture of motor vehicles, trailers, semi-trailers and other transport equipment
การผลิตเฟอร์นิเจอร์ รวมทั้งการผลิต ซึ่งมีได้จัดประเภท ไว้ในที่อื่น	8	2.8	25	9.0	250	88.2	8	3.0	46	16.2	229	80.8	Manufacture of furniture; manufacturing n.e.c.
การผลิตอุตสาหกรรมการผลิตอื่น ๆ	-	-	-	-	3	100.0	-	-	-	-	3	100.0	Manufacture of other manufacturing industries
การก่อสร้าง	10	0.7	295	20.3	1,146	79.0	116	8.0	432	29.8	904	62.2	Construction
การขนส่งทางบก และตัวแทนธุรกิจการท่องเที่ยว	190	27.9	265	38.9	226	33.2	57	8.4	344	50.5	280	41.1	Other land transport and activities of travel agencies
โรงพยาบาล	21	11.4	117	63.6	46	25.0	60	32.8	102	55.2	22	12.0	Hospital activities

ตาราง 13 จำนวนและร้อยละของสถานประกอบการ จำนวนตามคุณลักษณะของแรงงาน กิจกรรมทางเศรษฐกิจ และภาค (ต่อ)

TABLE 13 NUMBER AND PERCENTAGE OF ESTABLISHMENTS BY LABOUR COMPETENCY, ECONOMIC ACTIVITY AND REGION (cont'd)

ภาค / กิจกรรมทางเศรษฐกิจ	ตามวิธีการเริ่มสร้างสรร / Creation						ตามขั้นอุตสาหกรรม / Industries						Region / Economic Activity
	มาก		ปานกลาง		น้อย		มาก		ปานกลาง		น้อย		
	จำนวน	ร้อยละ	จำนวน	ร้อยละ	จำนวน	ร้อยละ	จำนวน	ร้อยละ	จำนวน	ร้อยละ	จำนวน	ร้อยละ	
Number	%	Number	%	Number	%	Number	%	Number	%	Number	%	Number	%
ทั้งราชอาณาจักร	39,133	20.6	112,220	59.2	38,244	20.2	105,343	55.6	77,259	40.7	6,995	3.7	Whole Kingdom
การขายการบำรุงรักษา และการซ่อมแซมยานยนต์ และรถจักรยานยนต์ รวมทั้งการขายน้ำมันเชื้อเพลิงรถยนต์	2,805	15.6	11,888	65.9	3,333	18.5	9,789	54.3	7,641	42.4	596	3.3	Sale, maintenance and repair of motor vehicles and motorcycles, retail sale of automotive fuel
การขายส่งและการค้าเพื่อค้าหน้าขายปลีก และรถจักรยานยนต์	4,641	24.1	10,481	54.3	4,176	21.6	11,066	57.3	7,518	39.0	714	3.7	Wholesale trade and commission trade, except of motor vehicles and motorcycles
การขายปลีก ยกเว้นยานยนต์และรถจักรยานยนต์ รวมทั้งการซ่อมแซมของใช้ส่วนบุคคล และของใช้ครัวเรือน	6,126	22.3	15,823	57.7	5,475	20.0	16,222	59.2	10,161	37.0	1,041	3.8	Retail trade, except of motor vehicles and motorcycles repair of personal and household goods
โรงแรมและภัตตาคาร รวมร้านอาหาร	2,990	12.4	15,309	63.7	5,732	23.9	11,817	49.2	10,899	45.3	1,315	5.5	Hotels and restaurants
กิจกรรมด้านอสังหาริมทรัพย์	1,387	33.1	2,033	48.5	771	18.4	2,407	57.4	1,696	40.5	87	2.1	Real estate activities
กิจกรรมด้านคอมพิวเตอร์และกิจการที่เกี่ยวข้อง	488	52.4	416	44.7	27	2.9	579	62.2	341	36.6	11	1.2	Computer and related activities
การให้เช่าเครื่องจักรและอุปกรณ์ โดยไม่มีผู้ควบคุม การวิจัยและการพัฒนา และกิจการด้านธุรกิจอื่น ๆ	2,540	30.9	4,398	53.4	1,289	15.7	4,301	52.3	3,585	43.6	341	4.1	Renting of machinery and equipment without operator, research and development and other activities
กิจกรรมบันเทิง การบริการอื่น ๆ	2,076	23.8	4,896	56.0	1,765	20.2	4,460	51.0	3,762	43.1	516	5.9	Recreational and other service activities
การผลิตอาหาร เครื่องดื่ม และยาสูบ	1,246	11.1	6,105	54.5	3,858	34.4	6,271	56.0	4,418	39.4	519	4.6	Manufacture of food, beverages and tobacco
การผลิตสิ่งทอ เครื่องแต่งกาย ผลิตภัณฑ์หนังสัตว์	3,555	24.9	7,922	55.6	2,784	19.5	8,091	56.7	5,887	41.3	284	2.0	Manufacture of textiles, wearing apparel, leather products
การผลิตไม้และผลิตภัณฑ์จากไม้	634	19.1	1,992	60.2	684	20.7	1,701	51.4	1,509	45.6	100	3.0	Manufacture of wood and products of wood
การผลิตกระดาษ ผลิตภัณฑ์กระดาษ และการพิมพ์	1,012	29.4	1,928	56.0	504	14.6	1,791	52.0	1,513	43.9	140	4.1	Manufacture of paper and paper products, printing

ตาราง 13 จำนวนและร้อยละของสถานประกอบการ จำนวนตามคุณลักษณะของแรงงาน กิจกรรมทางเศรษฐกิจ และภาค (ต่อ)

TABLE 13 NUMBER AND PERCENTAGE OF ESTABLISHMENTS BY LABOUR COMPETENCY, ECONOMIC ACTIVITY AND REGION (cont'd)

ภาค / กิจกรรมทางเศรษฐกิจ	ความคิดริเริ่มสร้างสรรค์ / Creation						ความชำนาญ / Industrious						Region / Economic Activity
	มาก		ปานกลาง		น้อย		มาก		ปานกลาง		น้อย		
	จำนวน	ร้อยละ	จำนวน	ร้อยละ	จำนวน	ร้อยละ	จำนวน	ร้อยละ	จำนวน	ร้อยละ	จำนวน	ร้อยละ	
Number	%	Number	%	Number	%	Number	%	Number	%	Number	%	Number	%
การผลิตเคมีภัณฑ์ และผลิตภัณฑ์เคมี	586	23.3	1,514	60.0	422	16.7	1,544	61.2	898	35.6	80	3.2	Manufacture of chemicals and chemical products
การผลิตผลิตภัณฑ์ยาง และพลาสติก	503	14.4	2,611	74.7	380	10.9	1,716	49.1	1,695	48.5	83	2.4	Manufacture of rubber and plastic products
การผลิตผลิตภัณฑ์จากแร่โลหะ	917	19.0	2,829	58.6	1,081	22.4	2,959	61.3	1,758	36.4	112	2.3	Manufacture of other non-metallic mineral products
การผลิตโลหะขั้นมูลฐาน และโลหะประดิษฐ์	1,455	17.5	5,353	64.3	1,512	18.2	4,658	56.0	3,433	41.2	230	2.8	Manufacture of basic metals and fabricated metal products
การผลิตเครื่องจักรและอุปกรณ์	366	21.3	1,153	67.0	201	11.7	916	53.2	779	45.3	26	1.5	Manufacture of machinery and equipment
การผลิตเครื่องจักรสำนักงาน เครื่องทำบัญชี และเครื่องคำนวณ	13	31.7	28	68.3	-	-	31	75.6	10	24.4	-	-	Manufacture of office, accounting and computing machinery
การผลิตเครื่องจักรและเครื่องมือไฟฟ้า ซึ่งมีได้จัดประเภทไว้ในที่อื่น	144	21.8	404	61.1	113	17.1	379	57.4	254	38.5	27	4.1	Manufacture of electrical machinery and apparatus n.e.c.
การผลิตอุปกรณ์และเครื่องมือวิทยุ โทรทัศน์และ การสื่อสาร	177	26.1	386	57.0	114	16.9	407	60.2	230	33.9	40	5.9	Manufacture of radio, television and communication equipment and apparatus
การผลิตอุปกรณ์ที่ใช้ในทางการแพทย์ การวัดความถี่ และอุปกรณ์ที่ใช้ในทางทัศนศาสตร์ นาฬิกา	67	33.3	107	53.4	27	13.3	112	55.8	74	36.9	15	7.3	Manufacture of medical, precision and optical instruments, watches and clocks
การผลิตยานยนต์ รถพ่วง รถแทรกเตอร์ และ เครื่องอุปกรณ์ขนส่งอื่นๆ	390	28.7	806	59.4	162	11.9	878	64.6	454	33.4	26	2.0	Manufacture of motor vehicles, trailers, semi-trailers and other transport equipment
การผลิตเฟอร์นิเจอร์ รวมทั้งการผลิตซึ่งมิได้จัดประเภทไว้ในที่อื่น	1,460	26.2	3,386	60.6	736	13.2	2,822	50.5	2,571	46.1	189	3.4	Manufacture of furniture; manufacturing n.e.c.
การผลิตอุตสาหกรรมการผลิตอื่น ๆ	30	16.0	102	55.1	54	28.9	99	53.5	77	41.6	9	4.9	Manufacture of other manufacturing industries
การก่อสร้าง	2,135	18.5	7,183	62.4	2,200	19.1	6,989	60.7	4,186	36.3	343	3.0	Construction
การขนส่งทางบก และตัวแทนธุรกิจการท่องเที่ยว	941	22.5	2,436	58.3	803	19.2	2,539	60.7	1,507	36.1	135	3.2	Other land transport and activities of travel agencies
โรงพยาบาล	448	36.7	733	60.1	39	3.2	800	65.6	403	33.1	16	1.3	Hospital activities

ตาราง 13 จำนวนและร้อยละของสถานประกอบการ จำนวนตามคุณลักษณะของแรงงาน กิจกรรมทางเศรษฐกิจ และภาค (ต่อ)

TABLE 13 NUMBER AND PERCENTAGE OF ESTABLISHMENTS BY LABOUR COMPETENCY, ECONOMIC ACTIVITY AND REGION (cont'd)

ภาค / กิจกรรมทางเศรษฐกิจ	ตามวิธีการเริ่มสร้างสรร / Creation						ตามขั้นอุตสาหกรรม / Industries						Region / Economic Activity
	มาก		ปานกลาง		น้อย		มาก		ปานกลาง		น้อย		
	จำนวน	ร้อยละ	จำนวน	ร้อยละ	จำนวน	ร้อยละ	จำนวน	ร้อยละ	จำนวน	ร้อยละ	จำนวน	ร้อยละ	
Number	%	Number	%	Number	%	Number	%	Number	%	Number	%	Number	%
กรุงเทพมหานคร	15,627	26.6	33,701	57.3	9,484	16.1	32,216	54.8	25,192	42.8	1,403	2.4	Bangkok
การขายการบำรุงรักษา และการซ่อมแซมยานยนต์ และรถจักรยานยนต์ รวมทั้งการขายน้ำมันเชื้อเพลิงรถยนต์	577	12.3	3,234	69.0	877	18.7	2,102	44.8	2,510	53.6	76	1.6	Sale, maintenance and repair of motor vehicles and motorcycles, retail sale of automotive fuel
การขายส่งและการค้าเพื่อค้าหน้าขายภัณฑ์ และรถจักรยานยนต์	3,303	35.6	4,914	53.0	1,057	11.4	5,675	61.2	3,256	35.1	342	3.7	Wholesale trade and commission trade, except of motor vehicles and motorcycles
การขายปลีก ขว้ยานยนต์และรถจักรยานยนต์ รวมทั้งการซ่อมแซมของใช้ส่วนบุคคล และของใช้ครัวเรือน	2,326	28.1	4,509	54.5	1,433	17.4	5,333	64.5	2,692	32.6	243	2.9	Retail trade, except of motor vehicles and motorcycles repair of personal and household goods
โรงแรมและภัตตาคาร รวมทั้งร้านอาหาร	548	9.1	4,211	70.1	1,252	20.8	2,497	41.5	3,463	57.6	51	0.9	Hotels and restaurants
กิจกรรมด้านอสังหาริมทรัพย์	1,086	40.9	1,013	38.1	558	21.0	1,687	63.5	960	36.1	10	0.4	Real estate activities
กิจกรรมด้านคอมพิวเตอร์และกิจการที่เกี่ยวข้อง	376	54.4	313	45.3	2	0.3	423	61.2	266	38.5	2	0.3	Computer and related activities
การให้เช่าเครื่องจักรและอุปกรณ์ โดยไม่มีผู้ควบคุม การวิจัยและการพัฒนา และกิจการด้านธุรกิจอื่น ๆ	1,567	36.3	2,162	50.2	582	13.5	2,049	47.5	2,076	48.2	186	4.3	Renting of machinery and equipment without operator, research and development and other activities
กิจกรรมบันเทิง การบริการอื่น ๆ	519	22.4	1,286	55.4	514	22.2	1,084	46.7	1,015	43.8	221	9.5	Recreational and other service activities
การผลิตอาหาร เครื่องดื่ม และยาสูบ	192	22.6	455	53.6	202	23.8	630	74.2	219	25.8	-	-	Manufacture of food, beverages and tobacco
การผลิตสิ่งทอ เครื่องแต่งกาย ผลิตภัณฑ์หนังสัตว์	1,358	25.5	2,663	50.0	1,302	24.5	3,040	57.1	2,283	42.9	-	-	Manufacture of textiles, wearing apparel, leather products
การผลิตไม้และผลิตภัณฑ์จากไม้	85	34.2	160	64.1	4	1.7	130	52.2	117	47.0	2	0.8	Manufacture of wood and products of wood
การผลิตกระดาษ ผลิตภัณฑ์กระดาษ และการพิมพ์	628	29.9	1,179	56.3	290	13.8	1,028	49.0	967	46.1	103	4.9	Manufacture of paper and paper products, printing

ตาราง 13 จำนวนและร้อยละของสถานประกอบการ จำนวนตามคุณลักษณะของแรงงาน กิจกรรมทางเศรษฐกิจ และภาค (ต่อ)

TABLE 13 NUMBER AND PERCENTAGE OF ESTABLISHMENTS BY LABOUR COMPETENCY, ECONOMIC ACTIVITY AND REGION (cont'd)

ภาค / กิจกรรมทางเศรษฐกิจ	ความคิดริเริ่มสร้างสรรค์ / Creation						ความชำนาญ / Industrious						Region / Economic Activity
	มาก		ปานกลาง		น้อย		มาก		ปานกลาง		น้อย		
	จำนวน	ร้อยละ	จำนวน	ร้อยละ	จำนวน	ร้อยละ	จำนวน	ร้อยละ	จำนวน	ร้อยละ	จำนวน	ร้อยละ	
Number	%	Number	%	Number	%	Number	%	Number	%	Number	%	Number	%
การผลิตเคมีภัณฑ์ และผลิตภัณฑ์เคมี	238	39.9	290	48.4	70	11.7	423	70.7	164	27.5	11	1.8	Manufacture of chemicals and chemical products
การผลิตผลิตภัณฑ์เซรามิก และพลาสติก	164	13.3	1,009	81.5	65	5.2	473	38.2	765	61.8	-	-	Manufacture of rubber and plastic products
การผลิตผลิตภัณฑ์จากแร่โลหะ	49	19.9	126	50.6	74	29.5	178	71.4	71	28.6	-	-	Manufacture of other non-metallic mineral products
การผลิตโลหะขั้นพื้นฐาน และโลหะประดิษฐ์	543	20.5	1,751	66.3	348	13.2	1,667	63.1	970	36.7	5	0.2	Manufacture of basic metals and fabricated metal products
การผลิตเครื่องจักรและอุปกรณ์	93	16.6	404	72.1	63	11.3	224	40.0	334	59.6	2	0.4	Manufacture of machinery and equipment
การผลิตเครื่องจักรสำนักงาน เครื่องทำบัญชี และเครื่องคำนวณ	3	42.9	4	57.1	-	-	5	71.4	2	28.6	-	-	Manufacture of office, accounting and computing machinery
การผลิตเครื่องจักรและเครื่องอุปกรณ์ไฟฟ้า ซึ่งมีได้จัดประเภทไว้ในที่อื่น	58	25.8	130	57.8	37	16.4	153	67.8	66	29.3	7	2.9	Manufacture of electrical machinery and apparatus n.e.c.
การผลิตอุปกรณ์และเครื่องอุปกรณ์วิทยุ โทรทัศน์และ การสื่อสาร	60	43.4	43	31.0	35	25.6	92	67.1	32	23.4	13	9.5	Manufacture of radio, television and communication equipment and apparatus
การผลิตอุปกรณ์ที่ใช้ในทางการแพทย์ การวัดความถี่ และอุปกรณ์ที่ใช้ในทางทัศนศาสตร์ นาฬิกา	33	31.1	62	58.3	11	10.6	61	56.7	42	39.1	5	4.2	Manufacture of medical, precision and optical instruments, watches and clocks
การผลิตยานยนต์ รถพ่วง รถถังรถพ่วง และ เครื่องอุปกรณ์การขนส่งอื่นๆ	98	30.6	186	58.1	36	11.3	236	73.9	79	24.8	4	1.3	Manufacture of motor vehicles, trailers, semi-trailers and other transport equipment
การผลิตเฟอร์นิเจอร์ รวมทั้งการผลิตซึ่งมิได้จัดประเภทไว้ในที่อื่น	520	27.1	1,260	65.5	142	7.4	824	42.9	1,058	55.0	40	2.1	Manufacture of furniture; manufacturing n.e.c.
การผลิตอุตสาหกรรมการผลิตอื่น ๆ	5	22.7	17	77.3	-	-	16	72.7	6	27.3	-	-	Manufacture of other manufacturing industries
การก่อสร้าง	698	30.0	1,364	58.6	266	11.4	1,154	49.6	1,138	48.9	35	1.5	Construction
การขนส่งทางบก และตัวแทนธุรกิจการท่องเที่ยว	461	28.6	898	55.6	255	15.8	952	59.0	618	38.3	44	2.7	Other land transport and activities of travel agencies
โรงพยาบาล	40	37.3	59	54.3	9	8.4	82	76.2	24	21.9	2	1.9	Hospital activities

ตาราง 13 จำนวนและร้อยละของสถานประกอบการ จำนวนตามคุณลักษณะของแรงงาน กิจกรรมทางเศรษฐกิจ และภาค (ต่อ)

TABLE 13 NUMBER AND PERCENTAGE OF ESTABLISHMENTS BY LABOUR COMPETENCY, ECONOMIC ACTIVITY AND REGION (cont'd)

ภาค / กิจกรรมทางเศรษฐกิจ	ความคิดริเริ่มสร้างสรรค์ / Creation						ความชำนาญ / Industrious						Region / Economic Activity
	มาก		ปานกลาง		น้อย		มาก		ปานกลาง		น้อย		
	จำนวน	ร้อยละ	จำนวน	ร้อยละ	จำนวน	ร้อยละ	จำนวน	ร้อยละ	จำนวน	ร้อยละ	จำนวน	ร้อยละ	
Number	%	Number	%	Number	%	Number	%	Number	%	Number	%	Number	%
ปริมาณผล	4,269	16.9	15,481	61.4	5,458	21.7	13,871	55.0	10,502	41.7	835	3.3	Vicinity
การขายการบำรุงรักษา และการซ่อมแซมยานยนต์ และรถจักรยานยนต์ รวมทั้งการขายน้ำมันเชื้อเพลิงรถยนต์	372	17.3	1,309	60.9	470	21.8	1,383	64.3	730	34.0	37	1.7	Sale, maintenance and repair of motor vehicles and motorcycles, retail sale of automotive fuel
การขายส่งและการค้าเพื่อค้าหน้าขายปลีก และรถจักรยานยนต์	318	16.4	1,108	57.3	509	26.3	1,071	55.3	717	37.1	147	7.6	Wholesale trade and commission trade, except of motor vehicles and motorcycles
การขายปลีก ขว้ยานยนต์และรถจักรยานยนต์ รวมทั้งการซ่อมแซมของใช้ส่วนบุคคล และของใช้ครัวเรือน	512	18.9	1,662	61.5	531	19.6	1,528	56.5	1,123	41.5	55	2.0	Retail trade, except of motor vehicles and motorcycles repair of personal and household goods
โรงแรมและภัตตาคาร รวมร้านอาหาร	218	11.9	1,059	57.7	559	30.4	852	46.4	918	50.0	66	3.6	Hotels and restaurants
กิจกรรมด้านอสังหาริมทรัพย์	46	12.1	253	65.6	86	22.3	176	45.8	198	51.5	10	2.7	Real estate activities
กิจกรรมด้านคอมพิวเตอร์และกิจการที่เกี่ยวข้อง	40	57.1	15	21.9	15	21.0	46	65.2	18	26.2	6	8.6	Computer and related activities
การให้เช่าเครื่องจักรและอุปกรณ์ โดยไม่มีผู้ควบคุม การวิจัยและการพัฒนา และกิจการด้านธุรกิจอื่น ๆ	217	22.8	594	62.3	142	14.9	561	58.9	373	39.1	19	2.0	Renting of machinery and equipment without operator, research and development and other activities
กิจกรรมบันเทิง การบริการอื่น ๆ	171	27.0	328	51.8	134	21.2	372	58.8	228	36.1	32	5.1	Recreational and other service activities
การผลิตอาหาร เครื่องดื่ม และยาสูบ	225	12.8	912	52.1	614	35.1	906	51.8	764	43.6	81	4.6	Manufacture of food, beverages and tobacco
การผลิตสิ่งทอ เครื่องแต่งกาย ผลิตภัณฑ์หนังสัตว์	235	12.7	1,252	67.9	357	19.4	829	44.9	940	51.0	76	4.1	Manufacture of textiles, wearing apparel, leather products
การผลิตไม้และผลิตภัณฑ์จากไม้	52	17.6	130	44.0	114	38.4	127	42.9	151	51.1	18	6.0	Manufacture of wood and products of wood
การผลิตกระดาษ ผลิตภัณฑ์กระดาษ และการพิมพ์	158	26.3	361	60.0	82	13.7	353	58.8	237	39.4	11	1.8	Manufacture of paper and paper products, printing

ตาราง 13 จำนวนและร้อยละของสถานประกอบการ จำนวนตามคุณลักษณะของแรงงาน กิจกรรมทางเศรษฐกิจ และภาค (ต่อ)

TABLE 13 NUMBER AND PERCENTAGE OF ESTABLISHMENTS BY LABOUR COMPETENCY, ECONOMIC ACTIVITY AND REGION (cont'd)

ภาค / กิจกรรมทางเศรษฐกิจ	ความคิดริเริ่มสร้างสรรค์ / Creation						ความขยันอดทน / Industrious						Region / Economic Activity
	มาก		ปานกลาง		น้อย		มาก		ปานกลาง		น้อย		
	จำนวน	ร้อยละ	จำนวน	ร้อยละ	จำนวน	ร้อยละ	จำนวน	ร้อยละ	จำนวน	ร้อยละ	จำนวน	ร้อยละ	
Number	%	Number	%	Number	%	Number	%	Number	%	Number	%	Number	%
การผลิตเคมีภัณฑ์ และผลิตภัณฑ์เคมี	94	12.8	528	71.9	112	15.3	416	56.7	309	42.1	9	1.2	Manufacture of chemicals and chemical products
การผลิตผลิตภัณฑ์ยาง และพลาสติก	187	15.0	873	70.0	187	15.0	657	52.7	538	43.2	52	4.1	Manufacture of rubber and plastic products
การผลิตผลิตภัณฑ์จากแร่โลหะ	77	13.4	405	71.0	89	15.6	369	64.7	195	34.2	6	1.1	Manufacture of other non-metallic mineral products
การผลิตโลหะขั้นพื้นฐาน และโลหะประดิษฐ์	452	14.5	1,999	64.0	673	21.5	1,648	52.8	1,407	45.0	70	2.2	Manufacture of basic metals and fabricated metal products
การผลิตเครื่องจักรและอุปกรณ์	140	22.8	419	68.4	54	8.8	333	54.3	270	44.0	10	1.7	Manufacture of machinery and equipment
การผลิตเครื่องจักรสำนักงาน เครื่องทำบัญชี และเครื่องคำนวณ	8	50.0	8	50.0	-	-	14	87.5	2	12.5	-	-	Manufacture of office, accounting and computing machinery
การผลิตเครื่องจักรและเครื่องมือไฟฟ้า ซึ่งมีได้จัดประเภทไว้ในที่อื่น	57	19.7	173	60.1	58	20.2	145	50.2	127	44.1	16	5.7	Manufacture of electrical machinery and apparatus n.e.c.
การผลิตอุปกรณ์และเครื่องมือวิทยุ โทรทัศน์และ การสื่อสาร	56	22.9	141	57.8	47	19.3	118	48.5	109	44.9	16	6.6	Manufacture of radio, television and communication equipment and apparatus
การผลิตอุปกรณ์ที่ใช้ในการแพทย์ การวัดความถี่ และอุปกรณ์ที่ใช้ในทางทัศนศาสตร์ นาฬิกา	26	41.9	23	37.1	13	21.0	34	54.8	20	32.3	8	12.9	Manufacture of medical, precision and optical instruments, watches and clocks
การผลิตยานยนต์ รถพ่วง รถถังรถพ่วง และ เครื่องอุปกรณ์ขนส่งอื่นๆ	122	23.2	327	62.2	77	14.6	320	60.9	189	36.0	16	3.1	Manufacture of motor vehicles, trailers, semi-trailers and other transport equipment
การผลิตเฟอร์นิเจอร์ รวมทั้งการผลิตซึ่งมิได้จัดประเภทไว้ในที่อื่น	195	22.7	514	60.1	147	17.2	489	57.1	332	38.7	36	4.2	Manufacture of furniture; manufacturing n.e.c.
การผลิตอุตสาหกรรมการผลิตอื่น ๆ	15	19.5	38	49.3	24	31.2	41	52.6	31	39.7	6	7.7	Manufacture of other manufacturing industries
การก่อสร้าง	174	14.6	740	62.1	278	23.3	739	62.1	428	35.9	24	2.0	Construction
การขนส่งทางบก และตัวแทนธุรกิจการท่องเที่ยว	73	17.7	258	62.5	82	19.8	283	68.6	122	29.4	8	2.0	Other land transport and activities of travel agencies
โรงพยาบาล	30	36.2	49	59.3	4	4.5	57	69.1	26	30.9	-	-	Hospital activities

ตาราง 13 จำนวนและร้อยละของสถานประกอบการ จำนวนตามคุณลักษณะของแรงงาน กิจกรรมทางเศรษฐกิจ และภาค (ต่อ)

TABLE 13 NUMBER AND PERCENTAGE OF ESTABLISHMENTS BY LABOUR COMPETENCY, ECONOMIC ACTIVITY AND REGION (cont'd)

ภาค / กิจกรรมทางเศรษฐกิจ	ความคิดริเริ่มสร้างสรรค์ / Creation						ความชำนาญอดทน / Industrious						Region / Economic Activity
	มาก		ปานกลาง		น้อย		มาก		ปานกลาง		น้อย		
	จำนวน	ร้อยละ	จำนวน	ร้อยละ	จำนวน	ร้อยละ	จำนวน	ร้อยละ	จำนวน	ร้อยละ	จำนวน	ร้อยละ	
Number	%	Number	%	Number	%	Number	%	Number	%	Number	%	Number	%
กลาง	4,561	15.5	17,583	59.8	7,260	24.7	15,596	53.0	12,066	41.1	1,743	5.9	Central
การขายการบำรุงรักษา และการซ่อมแซมยานยนต์ และรถจักรยานยนต์ รวมทั้งการขายน้ำมันเชื้อเพลิงรถจักรยานยนต์	502	15.8	2,124	67.0	546	17.2	1,910	60.2	1,164	36.7	99	3.1	Sale, maintenance and repair of motor vehicles and motorcycles, retail sale of automotive fuel
การขายส่งและการค้าเพื่อค้าหน้าขายปลีก และรถจักรยานยนต์	141	7.1	1,223	61.1	637	31.8	1,054	52.7	918	45.9	28	1.4	Wholesale trade and commission trade, except of motor vehicles and motorcycles
การขายปลีก ยกเว้นยานยนต์และรถจักรยานยนต์ รวมทั้งการซ่อมแซมของใช้ส่วนบุคคล และของใช้ครัวเรือน	651	15.8	2,478	60.2	988	24.0	2,108	51.2	1,833	44.5	176	4.3	Retail trade, except of motor vehicles and motorcycles repair of personal and household goods
โรงแรมและภัตตาคาร รวมถึงร้านอาหาร	498	9.2	3,290	61.0	1,610	29.8	2,349	43.5	2,185	40.5	865	16.0	Hotels and restaurants
กิจกรรมด้านอสังหาริมทรัพย์	124	25.1	310	62.6	61	12.3	226	45.7	244	49.3	25	5.0	Real estate activities
กิจกรรมด้านคอมพิวเตอร์และกิจการที่เกี่ยวข้อง	10	28.6	24	68.6	1	2.8	25	73.5	8	23.5	1	3.0	Computer and related activities
การทำเครื่องจักรและอุปกรณ์ โดยไม่มีผู้ควบคุม การวิจัยและการพัฒนา และกิจกรรมด้านธุรกิจอื่น ๆ	218	24.1	411	45.6	273	30.3	509	56.5	371	41.1	21	2.4	Renting of machinery and equipment without operator, research and development and other activities
กิจกรรมบันเทิง การบริการอื่น ๆ	318	20.4	925	59.3	317	20.3	758	48.6	750	48.1	52	3.3	Recreational and other service activities
การผลิตอาหาร เครื่องดื่ม และยาสูบ	144	6.2	1,011	43.7	1,161	50.1	1,214	52.4	891	38.5	211	9.1	Manufacture of food, beverages and tobacco
การผลิตสิ่งทอ เครื่องแต่งกาย ผลิตภัณฑ์หนังสัตว์	140	17.3	469	57.9	201	24.8	454	56.0	335	41.3	22	2.7	Manufacture of textiles, wearing apparel, leather products
การผลิตไม้และผลิตภัณฑ์จากไม้	114	25.0	206	45.3	135	29.7	252	55.3	185	40.6	19	4.1	Manufacture of wood and products of wood
การผลิตกระดาษ ผลิตภัณฑ์กระดาษ และการพิมพ์	58	24.1	130	54.4	51	21.5	113	47.2	110	46.2	16	6.6	Manufacture of paper and paper products, printing

ตาราง 13 จำนวนและร้อยละของสถานประกอบการ จำนวนตามคุณลักษณะของแรงงาน กิจกรรมทางเศรษฐกิจ และภาค (ต่อ)

TABLE 13 NUMBER AND PERCENTAGE OF ESTABLISHMENTS BY LABOUR COMPETENCY, ECONOMIC ACTIVITY AND REGION (cont'd)

ภาค / กิจกรรมทางเศรษฐกิจ	ความคิดริเริ่มสร้างสรรค์ / Creation						ความชำนาญ / Industrious						Region / Economic Activity
	มาก		ปานกลาง		น้อย		มาก		ปานกลาง		น้อย		
	จำนวน	ร้อยละ	จำนวน	ร้อยละ	จำนวน	ร้อยละ	จำนวน	ร้อยละ	จำนวน	ร้อยละ	จำนวน	ร้อยละ	
Number	%	Number	%	Number	%	Number	%	Number	%	Number	%	Number	%
การผลิตเคมีภัณฑ์และผลิตภัณฑ์เคมี	104	24.9	253	60.7	60	14.4	247	59.2	150	35.9	21	4.9	Manufacture of chemicals and chemical products
การผลิตผลิตภัณฑ์ยางและพลาสติก	80	15.5	393	75.8	45	8.7	284	54.9	223	43.1	10	2.0	Manufacture of rubber and plastic products
การผลิตผลิตภัณฑ์จากแร่โลหะ	222	17.2	773	59.8	298	23.0	930	71.9	345	26.7	18	1.4	Manufacture of other non-metallic mineral products
การผลิตโลหะขั้นพื้นฐานและโลหะประติมันต์	188	15.0	776	61.8	291	23.2	601	47.9	592	47.2	61	4.9	Manufacture of basic metals and fabricated metal products
การผลิตเครื่องจักรและอุปกรณ์	98	25.6	229	60.0	55	14.4	254	66.5	123	32.2	5	1.3	Manufacture of machinery and equipment
การผลิตเครื่องจักรสำนักงาน เครื่องทำบัญชี และเครื่องคำนวณ	2	11.8	15	88.2	-	-	11	64.7	6	35.3	-	-	Manufacture of office, accounting and computing machinery
การผลิตเครื่องจักรและเครื่องอุปโภคบริโภค	29	22.4	89	70.0	10	7.6	68	53.5	56	44.1	3	2.4	Manufacture of electrical machinery and apparatus n.e.c.
การผลิตอุปกรณ์และเครื่องอุปโภคบริโภคโทรทัศน์และ การสื่อสาร	39	16.9	165	71.7	26	11.4	150	65.3	71	30.8	9	3.9	Manufacture of radio, television and communication equipment and apparatus
การผลิตอุปกรณ์ที่ใช้ในการแพทย์ การวัดความถี่ และอุปกรณ์ที่ใช้ในทางทัศนศาสตร์ นาฬิกา	3	23.1	10	76.9	-	-	5	38.5	7	53.8	1	7.7	Manufacture of medical, precision and optical instruments, watches and clocks
การผลิตยานยนต์ รถพ่วง รถถังรถพ่วง และ เครื่องอุปโภคบริโภคขนส่งอื่นๆ	160	36.7	239	54.7	38	8.6	274	62.8	157	36.0	5	1.2	Manufacture of motor vehicles, trailers, semi-trailers and other transport equipment
การผลิตเฟอร์นิเจอร์ รวมทั้งการผลิตซึ่งมิได้จัดประเภทไว้ในตอน	182	24.4	459	61.6	104	14.0	359	48.2	366	49.2	19	2.6	Manufacture of furniture; manufacturing n.e.c.
การผลิตอุตสาหกรรมการผลิตอื่น ๆ	8	14.3	31	55.4	17	30.3	29	51.2	27	48.8	-	-	Manufacture of other manufacturing industries
การก่อสร้าง	339	21.4	1,010	63.7	237	14.9	965	60.9	591	37.3	29	1.8	Construction
การขนส่งทางบก และตัวแทนธุรกิจการท่องเที่ยว	98	17.2	385	67.4	88	15.4	286	50.1	261	45.7	24	4.2	Other land transport and activities of travel agencies
โรงพยาบาล	93	36.2	157	60.9	7	2.9	161	62.7	95	36.8	1	0.5	Hospital activities

ตาราง 13 จำนวนและร้อยละของสถานประกอบการ จำนวนตามคุณลักษณะของแรงงาน กิจกรรมทางเศรษฐกิจ และภาค (ต่อ)

TABLE 13 NUMBER AND PERCENTAGE OF ESTABLISHMENTS BY LABOUR COMPETENCY, ECONOMIC ACTIVITY AND REGION (cont'd)

ภาค / กิจกรรมทางเศรษฐกิจ	ตามวิธีการเริ่มสร้างสรร / Creation						ตามขั้นอุตสาหกรรม / Industries						Region / Economic Activity
	มาก		ปานกลาง		น้อย		มาก		ปานกลาง		น้อย		
	จำนวน	ร้อยละ	จำนวน	ร้อยละ	จำนวน	ร้อยละ	จำนวน	ร้อยละ	จำนวน	ร้อยละ	จำนวน	ร้อยละ	
Number	%	Number	%	Number	%	Number	%	Number	%	Number	%	Number	%
เหนือ	4,530	19.0	13,594	57.0	5,712	24.0	14,339	60.2	8,725	36.6	774	3.2	Northern
การขายการบำรุงรักษา และการซ่อมแซมยานยนต์ และรถจักรยานยนต์ รวมทั้งการขบถัก นานเส้นเพื่อถักจวนต์	408	16.3	1,728	69.1	365	14.6	1,790	71.6	663	26.5	48	1.9	Sale, maintenance and repair of motor vehicles and motorcycles, retail sale of automotive fuel
การขายส่งและการค้าเพื่อค้าหน้าขายกัน ขานยนต์ และรถจักรยานยนต์	213	11.7	1,119	61.4	491	26.9	1,101	60.4	708	38.9	13	0.7	Wholesale trade and commission trade, except of motor vehicles and motorcycles
การขายปลีก ขว้นยานยนต์และรถจักรยานยนต์ รวมทั้งการซ่อมแซมของใช้ส่วนบุคคล และ ของใช้ครัวเรือน	716	20.4	1,977	56.2	825	23.4	2,113	60.1	1,246	35.4	158	4.5	Retail trade, except of motor vehicles and motorcycles repair of personal and household goods
โรงแรมและภัตตาคาร รวมร้านอาหาร	517	17.0	1,837	60.5	684	22.5	1,836	60.4	1,093	36.0	109	3.6	Hotels and restaurants
กิจกรรมด้านอสังหาริมทรัพย์	36	13.9	195	75.8	26	10.3	128	49.9	126	48.9	3	1.2	Real estate activities
กิจกรรมด้านคอมพิวเตอร์และกิจการที่เกี่ยวข้อง	32	52.8	22	36.7	6	10.5	46	74.9	15	25.1	-	-	Computer and related activities
การให้เช่าเครื่องจักรและอุปกรณ์ โดยไม่มีผู้ควบคุม การวิจัยและการพัฒนา และกิจกรรมด้านธุรกิจอื่น ๆ	244	34.6	327	46.4	134	19.0	403	57.2	266	37.7	36	5.1	Renting of machinery and equipment without operator, research and development and other activities
กิจกรรมบันเทิงนันทนาการ และการบริการอื่น ๆ	228	21.5	550	52.0	280	26.5	535	50.5	459	43.4	64	6.1	Recreational and other service activities
การผลิตอาหาร เครื่องดื่ม และยาสูบ	223	8.6	1,343	52.0	1,016	39.4	1,484	57.5	1,051	40.7	47	1.8	Manufacture of food, beverages and tobacco
การผลิตสิ่งทอ เครื่องแต่งกาย ผลิตภัณฑ์หนังสัตว์	544	35.8	700	46.0	277	18.2	954	62.8	527	34.6	40	2.6	Manufacture of textiles, wearing apparel, leather products
การผลิตไม้และผลิตภัณฑ์จาก ไม้	121	13.0	613	65.7	199	21.3	431	46.2	497	53.3	5	0.5	Manufacture of wood and products of wood
การผลิตกระดาษ ผลิตภัณฑ์กระดาษ และการพิมพ์	74	27.7	137	51.3	56	21.0	157	58.4	103	38.3	9	3.3	Manufacture of paper and paper products, printing

ตาราง 13 จำนวนและร้อยละของสถานประกอบการ จำนวนตามคุณลักษณะของแรงงาน กิจกรรมทางเศรษฐกิจ และภาค (ต่อ)

TABLE 13 NUMBER AND PERCENTAGE OF ESTABLISHMENTS BY LABOUR COMPETENCY, ECONOMIC ACTIVITY AND REGION (cont'd)

ภาค / กิจกรรมทางเศรษฐกิจ	ความคิดริเริ่มสร้างสรรค์ / Creation						ความชำนาญ / Industrious						Region / Economic Activity
	มาก		ปานกลาง		น้อย		มาก		ปานกลาง		น้อย		
	จำนวน	ร้อยละ	จำนวน	ร้อยละ	จำนวน	ร้อยละ	จำนวน	ร้อยละ	จำนวน	ร้อยละ	จำนวน	ร้อยละ	
Number	%	Number	%	Number	%	Number	%	Number	%	Number	%	Number	%
การผลิตเคมีภัณฑ์ และผลิตภัณฑ์เคมี	59	24.8	122	51.3	57	23.9	136	57.2	88	36.8	14	6.0	Manufacture of chemicals and chemical products
การผลิตผลิตภัณฑ์ยาง และพลาสติก	4	8.8	29	59.2	16	32.0	33	67.4	15	30.6	1	2.0	Manufacture of rubber and plastic products
การผลิตผลิตภัณฑ์จากแร่โลหะ	258	23.6	544	49.8	291	26.6	535	49.0	503	46.0	55	5.0	Manufacture of other non-metallic mineral products
การผลิตโลหะขั้นพื้นฐาน และโลหะประดิษฐ์	85	19.7	292	67.2	57	13.1	295	68.0	115	26.5	24	5.5	Manufacture of basic metals and fabricated metal products
การผลิตเครื่องจักรและอุปกรณ์	15	21.7	41	60.6	12	17.7	42	62.4	22	33.4	3	4.2	Manufacture of machinery and equipment
การผลิตเครื่องจักรสำนักงาน เครื่องทำบัญชี และเครื่องคำนวณ	-	-	1	100.0	-	-	1	100.0	-	-	-	-	Manufacture of office, accounting and computing machinery
การผลิตเครื่องจักรและเครื่องอุปกรณ์ไฟฟ้า ซึ่งมีได้จัดประเภทไว้ในที่อื่น	1	14.2	3	42.9	3	42.9	6	85.7	1	14.3	-	-	Manufacture of electrical machinery and apparatus n.e.c.
การผลิตอุปกรณ์และเครื่องอุปกรณ์วิทยุ โทรทัศน์และ การสื่อสาร	12	40.2	14	47.3	4	12.5	26	86.7	4	13.3	-	-	Manufacture of radio, television and communication equipment and apparatus
การผลิตอุปกรณ์ที่ใช้ในทางการแพทย์ การวัดความถี่ และอุปกรณ์ที่ใช้ในทางทัศนศาสตร์ นาฬิกา	2	18.2	7	63.6	2	18.2	8	66.7	3	25.0	1	8.3	Manufacture of medical, precision and optical instruments, watches and clocks
การผลิตยานยนต์ รถพ่วง รถถังรถพ่วง และ เครื่องอุปกรณ์การขนส่งอื่นๆ	3	33.3	5	55.6	1	11.1	6	66.7	3	33.3	-	-	Manufacture of motor vehicles, trailers, semi-trailers and other transport equipment
การผลิตเฟอร์นิเจอร์ รวมทั้งการผลิตซึ่งมิได้จัดประเภทไว้ในที่อื่น	305	30.4	492	48.9	208	20.7	572	56.9	416	41.3	18	1.8	Manufacture of furniture; manufacturing n.e.c.
การผลิตอุตสาหกรรมการผลิตอื่น ๆ	-	-	8	50.0	8	50.0	10	62.5	6	37.5	-	-	Manufacture of other manufacturing industries
การก่อสร้าง	250	13.0	1,118	58.4	547	28.6	1,214	63.4	591	30.9	110	5.7	Construction
การขนส่งทางบก และตัวแทนธุรกิจการท่องเที่ยว	88	19.6	224	49.9	137	30.5	302	67.5	136	30.3	10	2.2	Other land transport and activities of travel agencies
โรงพยาบาล	92	37.3	147	59.4	8	3.3	174	70.3	67	27.3	6	2.4	Hospital activities

ตาราง 13 จำนวนและร้อยละของสถานประกอบการ จำนวนตามคุณลักษณะของแรงงาน กิจกรรมทางเศรษฐกิจ และภาค (ต่อ)

TABLE 13 NUMBER AND PERCENTAGE OF ESTABLISHMENTS BY LABOUR COMPETENCY, ECONOMIC ACTIVITY AND REGION (cont'd)

ภาค / กิจกรรมทางเศรษฐกิจ	ความคิดริเริ่มสร้างสรรค์ / Creation						ความชำนาญด้าน / Industrious						Region / Economic Activity
	มาก		ปานกลาง		น้อย		มาก		ปานกลาง		น้อย		
	จำนวน	ร้อยละ	จำนวน	ร้อยละ	จำนวน	ร้อยละ	จำนวน	ร้อยละ	จำนวน	ร้อยละ	จำนวน	ร้อยละ	
Number	%	Number	%	Number	%	Number	%	Number	%	Number	%	Number	%
ตะวันออกเฉียงเหนือ	6,381	20.6	18,392	59.5	6,150	19.9	17,173	55.5	12,378	40.0	1,373	4.5	Northeastern
การขายการบำรุงรักษา และการซ่อมแซมยานยนต์ และรถจักรยานยนต์ รวมทั้งการขบถัก นานเส้นเพื่อถักจอนต์	467	14.8	1,964	62.3	722	22.9	1,292	41.0	1,708	54.2	153	4.8	Sale, maintenance and repair of motor vehicles and motorcycles, retail sale of automotive fuel
การขายส่งและการค้าเพื่อค้าหน้าขายแก่บ้าน และรถจักรยานยนต์	344	17.0	1,017	50.3	661	32.7	1,047	51.8	922	45.7	51	2.5	Wholesale trade and commission trade, except of motor vehicles and motorcycles
การขายปลีก ขายยานยนต์และรถจักรยานยนต์ รวมทั้งการซ่อมแซมของใช้ส่วนบุคคล และของใช้ครัวเรือน	1,246	23.1	3,003	55.8	1,137	21.1	3,104	57.6	1,967	36.5	315	5.9	Retail trade, except of motor vehicles and motorcycles repair of personal and household goods
โรงแรมและภัตตาคาร รวมร้านอาหาร	663	22.8	1,650	56.6	600	20.6	1,554	53.3	1,206	41.4	153	5.3	Hotels and restaurants
กิจกรรมด้านอสังหาริมทรัพย์	25	17.2	113	78.3	7	4.5	89	61.5	52	36.2	3	2.3	Real estate activities
กิจกรรมด้านคอมพิวเตอร์และกิจการที่เกี่ยวข้อง	16	37.2	26	60.5	1	2.3	23	52.7	18	42.6	2	4.7	Computer and related activities
การให้เช่าเครื่องจักรและอุปกรณ์ โดยไม่มีผู้ควบคุม การวิจัยและการพัฒนา และกิจกรรมด้านธุรกิจอื่น ๆ	133	19.7	477	70.5	66	9.8	404	59.7	236	34.9	37	5.4	Renting of machinery and equipment without operator, research and development and other activities
กิจกรรมบันเทิง การบริการอื่น ๆ	637	30.6	1,112	53.3	337	16.1	1,195	57.3	796	38.2	95	4.5	Recreational and other service activities
การผลิตอาหาร เครื่องดื่ม และยาสูบ	288	12.2	1,507	64.1	558	23.7	1,175	50.0	1,029	43.7	149	6.3	Manufacture of food, beverages and tobacco
การผลิตสิ่งทอ เครื่องแต่งกาย ผลิตภัณฑ์หนังสัตว์	1,149	26.3	2,621	60.0	600	13.7	2,586	59.2	1,644	37.6	140	3.2	Manufacture of textiles, wearing apparel, leather products
การผลิตไม้และผลิตภัณฑ์จากไม้	171	19.1	602	67.0	125	13.9	435	48.5	413	45.9	50	5.6	Manufacture of wood and products of wood
การผลิตกระดาษ ผลิตภัณฑ์กระดาษ และการพิมพ์	43	35.4	64	52.5	15	12.1	75	61.5	45	36.9	2	1.6	Manufacture of paper and paper products, printing

ตาราง 13 จำนวนและร้อยละของสถานประกอบการ จำนวนตามลักษณะของแรงงาน กิจกรรมทางเศรษฐกิจ และภาค (ต่อ)

TABLE 13 NUMBER AND PERCENTAGE OF ESTABLISHMENTS BY LABOUR COMPETENCY, ECONOMIC ACTIVITY AND REGION (cont'd)

ภาค / กิจกรรมทางเศรษฐกิจ	ความคิดริเริ่มสร้างสรรค์ / Creation						ความชำนาญ / Industrious						Region / Economic Activity
	มาก		ปานกลาง		น้อย		มาก		ปานกลาง		น้อย		
	จำนวน	ร้อยละ	จำนวน	ร้อยละ	จำนวน	ร้อยละ	จำนวน	ร้อยละ	จำนวน	ร้อยละ	จำนวน	ร้อยละ	
Number	%	Number	%	Number	%	Number	%	Number	%	Number	%	Number	%
การผลิตมีภัณฑ์และผลิตภัณฑ์เคมี	75	16.9	257	58.1	110	25.0	270	61.2	151	34.2	20	4.6	Manufacture of chemicals and chemical products
การผลิตผลิตภัณฑ์ยางและพลาสติก	21	22.7	60	65.1	11	12.2	49	53.3	41	44.6	2	2.1	Manufacture of rubber and plastic products
การผลิตผลิตภัณฑ์จากแร่โลหะ	181	18.2	612	61.7	199	20.1	594	59.9	395	39.8	3	0.3	Manufacture of other non-metallic mineral products
การผลิตโลหะขั้นมูลฐานและโลหะประดิษฐ์	117	24.2	289	59.9	77	15.9	258	53.4	209	43.3	16	3.3	Manufacture of basic metals and fabricated metal products
การผลิตเครื่องจักรและอุปกรณ์	15	24.6	34	55.2	13	20.2	45	71.8	16	25.0	2	3.2	Manufacture of machinery and equipment
การผลิตเครื่องจักรและเครื่องอุปกรณไฟฟ้าซึ่งมีได้จัดประเภทไว้ในที่อื่น	-	-	5	83.3	1	16.7	5	83.3	1	16.7	-	-	Manufacture of electrical machinery and apparatus n.e.c.
การผลิตอุปกรณ์และเครื่องอุปกรณวิทยุ โทรทัศน์และ การสื่อสาร	8	24.2	22	66.7	3	9.1	19	57.6	12	36.4	2	6.0	Manufacture of radio, television and communication equipment and apparatus
การผลิตอุปกรณ์ที่ใช้ในทางการแพทย์ การวัดความถี่ และอุปกรณ์ที่ใช้ในทางทัศนศาสตร์ นาฬิกา	-	-	3	100.0	-	-	1	33.3	2	66.7	-	-	Manufacture of medical, precision and optical instruments, watches and clocks
การผลิตยานยนต์ รถพ่วง รถกึ่งรถพ่วง และ เครื่องอุปกรณการขนส่งอื่น ๆ	1	5.0	18	90.0	1	5.0	13	66.7	6	28.3	1	5.0	Manufacture of motor vehicles, trailers, semi-trailers and other transport equipment
การผลิตเฟอร์นิเจอร์ รวมทั้งการผลิตซึ่งมิได้จัดประเภทไว้ในที่อื่น	189	24.5	505	65.5	77	10.0	414	53.7	327	42.4	30	3.9	Manufacture of furniture; manufacturing n.e.c.
การผลิตอุตสาหกรรมการผลิตอื่น ๆ	2	18.2	5	45.4	4	36.4	3	24.2	7	66.7	1	9.1	Manufacture of other manufacturing industries
การก่อสร้าง	401	13.2	1,964	64.4	683	22.4	1,986	65.2	926	30.4	135	4.4	Construction
การขนส่งทางบก และตัวแทนธุรกิจการท่องเที่ยว	64	14.1	254	55.9	136	30.0	313	68.9	135	29.8	6	1.3	Other land transport and activities of travel agencies
โรงพยาบาล	125	36.7	208	61.0	8	2.3	223	65.6	115	33.8	2	0.6	Hospital activities

ตาราง 13 จำนวนและร้อยละของสถานประกอบการ จำนวนตามคุณลักษณะของแรงงาน กิจกรรมทางเศรษฐกิจ และภาค (ต่อ)

TABLE 13 NUMBER AND PERCENTAGE OF ESTABLISHMENTS BY LABOUR COMPETENCY, ECONOMIC ACTIVITY AND REGION (cont'd)

ภาค / กิจกรรมทางเศรษฐกิจ	ความคิดริเริ่มสร้างสรรค์ / Creation						ความชำนาญ / Industrious						Region / Economic Activity
	มาก		ปานกลาง		น้อย		มาก		ปานกลาง		น้อย		
	จำนวน	ร้อยละ	จำนวน	ร้อยละ	จำนวน	ร้อยละ	จำนวน	ร้อยละ	จำนวน	ร้อยละ	จำนวน	ร้อยละ	
Number	%	Number	%	Number	%	Number	%	Number	%	Number	%	Number	%
ใต้	3,764	17.6	13,468	62.9	4,180	19.5	12,149	56.7	8,396	39.2	867	4.1	Southern
การขยายการบำรุงรักษา และการซ่อมแซมยานยนต์ และรถจักรยานยนต์ รวมทั้งการขบถลิค น้ำมันเชื้อเพลิงรถยนตร์	480	20.3	1,528	64.7	353	15.0	1,311	55.5	867	36.7	183	7.8	Sale, maintenance and repair of motor vehicles and motorcycles, retail sale of automotive fuel
การขยายส่งและการค้าเพื่อค้าหน้าขายภัณฑ์ และรถจักรยานยนต์	323	14.4	1,100	49.0	821	36.6	1,116	49.7	996	44.4	132	5.9	Wholesale trade and commission trade, except of motor vehicles and motorcycles
การขยายปลีก ขายยานยนต์และรถจักรยานยนต์ รวมทั้งการซ่อมแซมของใช้ส่วนบุคคล และของใช้ครัวเรือน	675	19.7	2,194	64.0	560	16.3	2,036	59.4	1,300	37.9	93	2.7	Retail trade, except of motor vehicles and motorcycles repair of personal and household goods
โรงแรมและภัตตาคาร รวมร้านอาหาร	545	11.3	3,261	67.5	1,027	21.2	2,729	56.4	2,035	42.1	71	1.5	Hotels and restaurants
กิจกรรมด้านอสังหาริมทรัพย์	69	27.5	150	59.4	33	13.1	100	39.8	116	46.1	36	14.1	Real estate activities
กิจกรรมด้านคอมพิวเตอร์และกิจการที่เกี่ยวข้อง	15	46.4	15	46.6	2	7.0	17	53.1	15	46.9	-	-	Computer and related activities
การให้เช่าเครื่องจักรและอุปกรณ์ โดยไม่มีผู้ควบคุม การวิจัยและการพัฒนา และกิจกรรมด้านธุรกิจอื่น ๆ	160	23.6	426	62.8	92	13.6	374	55.1	263	38.7	42	6.2	Renting of machinery and equipment without operator, research and development and other activities
กิจกรรมบันเทิงนันทนาการ และการบริการอื่น ๆ	203	18.8	695	64.3	182	16.9	516	47.8	513	47.5	51	4.7	Recreational and other service activities
การผลิตอาหาร เครื่องดื่ม และยาสูบ	175	12.9	877	64.5	307	22.6	862	63.4	465	34.2	32	2.4	Manufacture of food, beverages and tobacco
การผลิตสิ่งทอ เครื่องแต่งกาย ผลิตภัณฑ์หนังสัตว์	128	32.8	217	55.5	46	11.7	227	58.0	159	40.7	5	1.3	Manufacture of textiles, wearing apparel, leather products
การผลิตไม้และผลิตภัณฑ์จากไม้	90	18.8	281	58.8	107	22.4	327	68.2	145	30.3	7	1.5	Manufacture of wood and products of wood
การผลิตกระดาษ ผลิตภัณฑ์กระดาษ และการพิมพ์	52	44.1	56	47.5	10	8.4	66	56.1	51	43.9	-	-	Manufacture of paper and paper products, printing

ตาราง 13 จำนวนและร้อยละของสถานประกอบการ จำนวนตามคุณลักษณะของแรงงาน กิจกรรมทางเศรษฐกิจ และภาค (ต่อ)

TABLE 13 NUMBER AND PERCENTAGE OF ESTABLISHMENTS BY LABOUR COMPETENCY, ECONOMIC ACTIVITY AND REGION (cont'd)

ภาค / กิจกรรมทางเศรษฐกิจ	ความคิดริเริ่มสร้างสรรค์ / Creation						ความชำนาญ / Industrious						Region / Economic Activity
	มาก		ปานกลาง		น้อย		มาก		ปานกลาง		น้อย		
	จำนวน	ร้อยละ	จำนวน	ร้อยละ	จำนวน	ร้อยละ	จำนวน	ร้อยละ	จำนวน	ร้อยละ	จำนวน	ร้อยละ	
Number	%	Number	%	Number	%	Number	%	Number	%	Number	%	Number	%
การผลิตมีภัณฑ์และผลิตภัณฑ์เคมี	17	18.2	64	68.5	12	13.3	51	55.0	36	38.7	6	6.3	Manufacture of chemicals and chemical products
การผลิตผลิตภัณฑ์ยางและพลาสติก	46	13.2	247	70.6	57	16.2	219	62.6	113	32.3	18	5.1	Manufacture of rubber and plastic products
การผลิตผลิตภัณฑ์จากแร่โลหะ	130	20.7	370	58.7	130	20.6	353	55.9	248	39.4	30	4.7	Manufacture of other non-metallic mineral products
การผลิตโลหะขั้นมูลฐานและโลหะประดิษฐ์	70	18.4	246	64.4	66	17.2	188	49.2	141	36.8	53	14.0	Manufacture of basic metals and fabricated metal products
การผลิตเครื่องจักรและอุปกรณ์	7	17.6	25	68.2	5	14.2	19	51.4	15	40.5	3	8.1	Manufacture of machinery and equipment
การผลิตเครื่องจักรและเครื่องอุปกรณไฟฟ้าซึ่งมีได้จัดประเภทไว้ในที่อื่น	-	-	4	50.0	4	50.0	4	50.0	3	35.7	1	14.3	Manufacture of electrical machinery and apparatus n.e.c.
การผลิตอุปกรณ์และเครื่องอุปกรณวิทยุโทรทัศน์และการสื่อสาร	2	66.7	1	33.3	-	-	2	66.7	1	33.3	-	-	Manufacture of radio, television and communication equipment and apparatus
การผลิตอุปกรณ์ที่ใช้ในทางการแพทย์ การวัดความถี่ และอุปกรณ์ที่ใช้ในทางทัศนศาสตร์ นาฬิกา	2	66.7	1	33.3	-	-	3	100.0	-	-	-	-	Manufacture of medical, precision and optical instruments, watches and clocks
การผลิตยานยนต์ รถพ่วง รถกึ่งรถพ่วง และเครื่องอุปกรณการขนส่งอื่น ๆ	6	11.9	31	66.8	10	21.3	28	58.6	19	41.4	-	-	Manufacture of motor vehicles, trailers, semi-trailers and other transport equipment
การผลิตเฟอร์นิเจอร์ รวมทั้งการผลิตซึ่งมิได้จัดประเภทไว้ในที่อื่น	69	24.5	156	55.1	58	20.4	165	58.2	73	25.8	45	16.0	Manufacture of furniture; manufacturing n.e.c.
การผลิตอุตสาหกรรมการผลิตอื่น ๆ	-	-	2	66.7	1	33.3	1	33.3	-	-	2	66.7	Manufacture of other manufacturing industries
การก่อสร้าง	274	18.9	987	68.1	189	13.0	931	64.1	511	35.3	9	0.6	Construction
การขนส่งทางบก และตัวแทนธุรกิจการท่องเที่ยว	158	23.2	418	61.4	105	15.4	403	59.1	236	34.6	43	6.3	Other land transport and activities of travel agencies
โรงพยาบาล	67	36.5	114	61.9	3	1.6	103	55.7	77	41.7	5	2.6	Hospital activities

ตาราง 13 จำนวนและร้อยละของสถานประกอบการ จำนวนตามคุณลักษณะของแรงงาน กิจกรรมทางเศรษฐกิจ และภาค (ต่อ)

TABLE 13 NUMBER AND PERCENTAGE OF ESTABLISHMENTS BY LABOUR COMPETENCY, ECONOMIC ACTIVITY AND REGION (cont'd)

ภาค / กิจกรรมทางเศรษฐกิจ	ความสามารถในการแก้ปัญหา / Ability in solving problems						ความมีระเบียบวินัยในการทำงาน / Discipline in work						Region / Economic Activity
	มาก		ปานกลาง		น้อย		มาก		ปานกลาง		น้อย		
	จำนวน	ร้อยละ	จำนวน	ร้อยละ	จำนวน	ร้อยละ	จำนวน	ร้อยละ	จำนวน	ร้อยละ	จำนวน	ร้อยละ	
Number	%	Number	%	Number	%	Number	%	Number	%	Number	%	Number	%
ทั่วประเทศทั้งหมด	67,935	35.8	105,806	55.8	15,856	8.4	90,428	47.7	89,572	47.2	9,597	5.1	Whole Kingdom
การขยายการบำรุงรักษา และการซ่อมแซมยานยนต์ และรถจักรยานยนต์ รวมทั้งการขยับลิคน้ำมันเชื้อเพลิงรถยนต์	7,275	40.4	9,360	51.9	1,391	7.7	8,806	48.9	8,529	47.3	690	3.8	Sale, maintenance and repair of motor vehicles and motorcycles, retail sale of automotive fuel
การขายส่งและการค้าเพื่อค้าหน้าขายปลีก และรถจักรยานยนต์	8,181	42.4	9,353	48.5	1,764	9.1	9,937	51.5	8,310	43.1	1,050	5.4	Wholesale trade and commission trade, except of motor vehicles and motorcycles
การขายปลีก ขว้ยานยนต์และรถจักรยานยนต์ รวมทั้งการซ่อมแซมของใช้ส่วนบุคคล และของใช้ครัวเรือน	10,290	37.5	14,726	53.7	2,408	8.8	14,488	52.8	11,635	42.4	1,300	4.8	Retail trade, except of motor vehicles and motorcycles repair of personal and household goods
โรงแรมและภัตตาคาร รวมร้านอาหาร	6,479	27.0	15,223	63.3	2,329	9.7	9,836	40.9	12,495	52.0	1,700	7.1	Hotels and restaurants
กิจกรรมด้านอสังหาริมทรัพย์	1,792	42.8	2,200	52.5	199	4.7	2,305	55.0	1,812	43.2	74	1.8	Real estate activities
กิจกรรมด้านคอมพิวเตอร์และกิจการที่เกี่ยวข้อง	463	49.7	447	48.1	21	2.2	476	51.1	445	47.8	10	1.1	Computer and related activities
การให้เช่าเครื่องจักรและอุปกรณ์ โดยไม่มีผู้ควบคุม	3,655	44.4	4,094	49.8	478	5.8	4,021	48.9	3,882	47.2	324	3.9	Renting of machinery and equipment without operator, research and development and other activities
การวิจัยและการพัฒนา และกิจการด้านธุรกิจอื่น ๆ	3,126	35.8	4,800	54.9	811	9.3	4,233	48.5	3,984	45.6	519	5.9	Recreational and other service activities
กิจกรรมบันเทิง การบริการอื่น ๆ	3,139	28.0	6,286	56.1	1,784	15.9	4,780	42.7	5,373	47.9	1,056	9.4	Manufacture of food, beverages and tobacco
การผลิตอาหาร เครื่องดื่ม และยาสูบ	4,702	33.0	8,596	60.3	963	6.7	6,280	44.0	7,485	52.5	495	3.5	Manufacture of textiles, wearing apparel, leather products
การผลิตสิ่งทอ เครื่องแต่งกาย ผลิตภัณฑ์หนังสัตว์	810	24.5	2,195	66.3	305	9.2	1,317	39.8	1,779	53.7	214	6.5	Manufacture of wood and products of wood
การผลิตไม้และผลิตภัณฑ์จากไม้	1,291	37.5	1,912	55.5	240	7.0	1,698	49.3	1,578	45.8	168	4.9	Manufacture of paper and paper products, printing

ตาราง 13 จำนวนและร้อยละของสถานประกอบการ จำนวนตามคุณลักษณะของแรงงาน กิจกรรมทางเศรษฐกิจ และภาค (ต่อ)

TABLE 13 NUMBER AND PERCENTAGE OF ESTABLISHMENTS BY LABOUR COMPETENCY, ECONOMIC ACTIVITY AND REGION (cont'd)

ภาค / กิจกรรมทางเศรษฐกิจ	ความสามารถในการแก้ปัญหา / Ability in solving problems						ความมีระเบียบวินัยในการทำงาน / Discipline in work						Region / Economic Activity
	มาก		ปานกลาง		น้อย		มาก		ปานกลาง		น้อย		
	จำนวน	ร้อยละ	จำนวน	ร้อยละ	จำนวน	ร้อยละ	จำนวน	ร้อยละ	จำนวน	ร้อยละ	จำนวน	ร้อยละ	
Number	%	Number	%	Number	%	Number	%	Number	%	Number	%	Number	%
การผลิตเคมีภัณฑ์ และผลิตภัณฑ์เคมี	955	37.9	1,345	53.3	222	8.8	1,332	52.8	1,098	43.5	92	3.7	Manufacture of chemicals and chemical products
การผลิตผลิตภัณฑ์ยาง และพลาสติก	1,197	34.3	2,154	61.6	143	4.1	1,632	46.7	1,754	50.2	109	3.1	Manufacture of rubber and plastic products
การผลิตผลิตภัณฑ์จากแร่โลหะ	1,561	32.3	2,927	60.6	340	7.1	2,265	46.9	2,320	48.1	243	5.0	Manufacture of other non-metallic mineral products
การผลิตโลหะขั้นพื้นฐาน และโลหะประดิษฐ์	2,654	31.9	4,794	57.6	872	10.5	3,798	45.6	4,233	50.9	289	3.5	Manufacture of basic metals and fabricated metal products
การผลิตเครื่องจักรและอุปกรณ์	594	34.5	1,052	61.1	75	4.4	741	43.1	907	52.7	73	4.2	Manufacture of machinery and equipment
การผลิตเครื่องจักรสำนักงาน เครื่องทำบัญชี และเครื่องคำนวณ	14	34.1	27	65.9	-	-	25	61.0	14	34.1	2	4.9	Manufacture of office, accounting and computing machinery
การผลิตเครื่องจักรและเครื่องอุปกรณ์ไฟฟ้า ซึ่งมีได้จัดประเภทไว้ในที่อื่น	287	43.4	314	47.6	59	9.0	347	52.6	288	43.6	25	3.8	Manufacture of electrical machinery and apparatus n.e.c.
การผลิตอุปกรณ์และเครื่องอุปกรณ์วิทยุ โทรทัศน์และ การสื่อสาร	294	43.5	314	46.3	69	10.2	398	58.8	230	34.0	49	7.2	Manufacture of radio, television and communication equipment and apparatus
การผลิตอุปกรณ์ที่ใช้ในการแพทย์ การวัดความถี่ และอุปกรณ์ที่ใช้ในทางทัศนศาสตร์ นาฬิกา	85	42.4	98	48.8	18	8.8	106	53.0	78	39.0	16	8.0	Manufacture of medical, precision and optical instruments, watches and clocks
การผลิตยานยนต์ รถพ่วง รถถังรถพ่วง และ เครื่องอุปกรณ์การขนส่งอื่นๆ	568	41.8	724	53.3	66	4.9	761	56.1	545	40.1	52	3.8	Manufacture of motor vehicles, trailers, semi-trailers and other transport equipment
การผลิตเฟอร์นิเจอร์ รวมทั้งการผลิตซึ่งมิได้จัดประเภทไว้ในที่อื่น	1,797	32.2	3,378	60.5	407	7.3	2,407	43.1	2,922	52.4	253	4.5	Manufacture of furniture; manufacturing n.e.c.
การผลิตอุตสาหกรรมการผลิตอื่น ๆ	57	31.0	107	57.9	21	11.1	77	41.5	94	51.0	14	7.5	Manufacture of other manufacturing industries
การก่อสร้าง	4,307	37.4	6,535	56.7	676	5.9	5,309	46.1	5,597	48.6	613	5.3	Construction
การขนส่งทางบก และตัวแทนธุรกิจการท่องเที่ยว โรงพยาบาล	1,717	41.1	2,285	54.6	179	4.3	2,262	54.1	1,765	42.2	154	3.7	Other land transport and activities of travel agencies
	644	52.8	560	45.9	16	1.3	790	64.7	419	34.4	11	0.9	Hospital activities

ตาราง 13 จำนวนและร้อยละของสถานประกอบการ จำแนกตามคุณลักษณะของแรงงาน กิจกรรมทางเศรษฐกิจ และภาค (ต่อ)

TABLE 13 NUMBER AND PERCENTAGE OF ESTABLISHMENTS BY LABOUR COMPETENCY, ECONOMIC ACTIVITY AND REGION (cont'd)

ภาค / กิจกรรมทางเศรษฐกิจ	ความสามารถในการแก้ปัญหา / Ability in solving problems						ความมีระเบียบวินัยในการทำงาน / Discipline in work						Region / Economic Activity
	มาก		ปานกลาง		น้อย		มาก		ปานกลาง		น้อย		
	จำนวน	ร้อยละ	จำนวน	ร้อยละ	จำนวน	ร้อยละ	จำนวน	ร้อยละ	จำนวน	ร้อยละ	จำนวน	ร้อยละ	
Number	%	Number	%	Number	%	Number	%	Number	%	Number	%	Number	%
กรุงเทพมหานคร	23,323	39.7	30,799	52.3	4,690	8.0	29,630	50.4	27,237	46.3	1,945	3.3	Bangkok
การขยายการบำรุงรักษา และการซ่อมแซมยานยนต์ และรถจักรยานยนต์ รวมทั้งการขบถักนํ้ามันเชื้อเพลิงรถยนต์	1,627	34.7	2,306	49.2	755	16.1	2,322	49.6	2,289	48.8	76	1.6	Sale, maintenance and repair of motor vehicles and motorcycles, retail sale of automotive fuel
การขายส่งและการค้าเพื่อค้าหน้าขายหน้า ยานยนต์ และรถจักรยานยนต์	4,952	53.4	3,623	39.1	698	7.5	5,334	57.5	3,602	38.9	337	3.6	Wholesale trade and commission trade, except of motor vehicles and motorcycles
การขายปลีก ขว้ขายยนต์และรถจักรยานยนต์ รวมทั้งการซ่อมแซมของใช้ส่วนบุคคล และของใช้ครัวเรือน	3,346	40.5	4,078	49.3	845	10.2	4,813	58.2	3,245	39.2	211	2.6	Retail trade, except of motor vehicles and motorcycles repair of personal and household goods
โรงแรมและภัตตาคาร รวมร้านอาหาร	1,151	19.1	4,129	68.7	731	12.2	1,593	26.5	3,933	65.4	484	8.1	Hotels and restaurants
กิจกรรมด้านอสังหาริมทรัพย์	1,252	47.1	1,356	51.0	49	1.9	1,601	60.2	1,046	39.4	10	0.4	Real estate activities
กิจกรรมด้านคอมพิวเตอร์และกิจการที่เกี่ยวข้อง	317	45.8	372	53.9	2	0.3	333	48.2	356	51.5	2	0.3	Computer and related activities
การให้เช่าเครื่องจักรและอุปกรณ์ โดยไม่มีผู้ควบคุม การวิจัยและการพัฒนา และกิจการด้านธุรกิจอื่น ๆ	1,950	45.2	2,084	48.4	277	6.4	2,055	47.7	2,098	48.6	159	3.7	Renting of machinery and equipment without operator, research and development and other activities
กิจกรรมบันเทิง การบริการอื่น ๆ	789	34.0	1,261	54.4	269	11.6	1,179	50.8	927	40.0	214	9.2	Recreational and other service activities
การผลิตอาหาร เครื่องดื่ม และยาสูบ	451	53.1	380	44.8	18	2.1	486	57.3	252	29.7	111	13.0	Manufacture of food, beverages and tobacco
การผลิตสิ่งทอ เครื่องแต่งกาย ผลิตภัณฑ์หนังสัตว์	2,101	39.5	2,983	56.0	239	4.5	2,878	54.1	2,385	44.8	60	1.1	Manufacture of textiles, wearing apparel, leather products
การผลิตไม้และผลิตภัณฑ์จากไม้	108	43.4	121	48.7	20	7.9	144	57.6	104	41.6	2	0.8	Manufacture of wood and products of wood
การผลิตกระดาษ ผลิตภัณฑ์กระดาษ และการพิมพ์	780	37.2	1,175	56.0	142	6.8	1,007	48.0	982	46.8	108	5.2	Manufacture of paper and paper products, printing

ตาราง 13 จำนวนและร้อยละของสถานประกอบการ จำนวนตามคุณลักษณะของแรงงาน กิจกรรมทางเศรษฐกิจ และภาค (ต่อ)

TABLE 13 NUMBER AND PERCENTAGE OF ESTABLISHMENTS BY LABOUR COMPETENCY, ECONOMIC ACTIVITY AND REGION (cont'd)

ภาค / กิจกรรมทางเศรษฐกิจ	ความสามารถในการแก้ปัญหา / Ability in solving problems						ความมีระเบียบวินัยในการทำงาน / Discipline in work						Region / Economic Activity
	มาก		ปานกลาง		น้อย		มาก		ปานกลาง		น้อย		
	จำนวน	ร้อยละ	จำนวน	ร้อยละ	จำนวน	ร้อยละ	จำนวน	ร้อยละ	จำนวน	ร้อยละ	จำนวน	ร้อยละ	
Number	%	Number	%	Number	%	Number	%	Number	%	Number	%	Number	%
การผลิตเคมีภัณฑ์ และผลิตภัณฑ์เคมี	306	51.2	277	46.3	15	2.5	388	64.9	199	33.3	11	1.8	Manufacture of chemicals and chemical products
การผลิตผลิตภัณฑ์เซรามิก และพลาสติก	403	32.6	819	66.1	16	1.3	508	41.0	730	59.0	-	-	Manufacture of rubber and plastic products
การผลิตผลิตภัณฑ์จากแร่โลหะ	120	48.1	129	51.9	-	-	160	64.3	89	35.7	-	-	Manufacture of other non-metallic mineral products
การผลิตโลหะขั้นพื้นฐาน และโลหะประดิษฐ์	809	30.6	1,549	58.6	284	10.8	1,302	49.3	1,340	50.7	-	-	Manufacture of basic metals and fabricated metal products
การผลิตเครื่องจักรและอุปกรณ์	142	25.4	386	69.0	32	5.6	196	35.1	354	63.3	9	1.6	Manufacture of machinery and equipment
การผลิตเครื่องจักรสำนักงาน เครื่องทำบัญชี และเครื่องคำนวณ	5	71.4	2	28.6	-	-	5	71.4	2	28.6	-	-	Manufacture of office, accounting and computing machinery
การผลิตเครื่องจักรและเครื่องอุปกรณ์ไฟฟ้า ซึ่งมีได้จัดประเภทไว้ในที่อื่น	139	61.9	72	32.1	14	6.0	131	58.1	90	39.9	5	2.0	Manufacture of electrical machinery and apparatus n.e.c.
การผลิตอุปกรณ์และเครื่องอุปกรณ์วิทยุ โทรทัศน์และ การสื่อสาร	77	56.2	36	26.3	24	17.5	92	66.7	30	21.7	16	11.6	Manufacture of radio, television and communication equipment and apparatus
การผลิตอุปกรณ์ที่ใช้ในการแพทย์ การวัดความถี่ และอุปกรณ์ที่ใช้ในทางทัศนศาสตร์ นาฬิกา	40	37.4	59	55.1	8	7.5	58	53.8	44	40.9	6	5.3	Manufacture of medical, precision and optical instruments, watches and clocks
การผลิตยานยนต์ รถพ่วง รถถังรถพ่วง และ เครื่องอุปกรณ์การขนส่งอื่นๆ	151	47.1	156	48.6	14	4.3	200	62.5	120	37.5	-	-	Manufacture of motor vehicles, trailers, semi-trailers and other transport equipment
การผลิตเฟอร์นิเจอร์ รวมทั้งการผลิตซึ่งมิได้จัดประเภทไว้ในที่อื่น	744	38.7	1,146	59.6	32	1.7	720	37.5	1,154	60.0	48	2.5	Manufacture of furniture; manufacturing n.e.c.
การผลิตอุตสาหกรรมการผลิตอื่น ๆ	15	65.9	8	34.1	-	-	14	63.6	8	36.4	-	-	Manufacture of other manufacturing industries
การก่อสร้าง	917	39.4	1,222	52.5	188	8.1	1,185	50.9	1,103	47.4	39	1.7	Construction
การขนส่งทางบก และตัวแทนธุรกิจการท่องเที่ยว	571	35.4	1,025	63.5	17	1.1	852	52.8	730	45.2	32	2.0	Other land transport and activities of travel agencies
โรงพยาบาล	61	57.0	44	41.1	2	1.9	76	69.9	25	23.1	8	7.0	Hospital activities

ตาราง 13 จำนวนและร้อยละของสถานประกอบการ จำแนกตามคุณลักษณะของแรงงาน กิจกรรมทางเศรษฐกิจ และภาค (ต่อ)

TABLE 13 NUMBER AND PERCENTAGE OF ESTABLISHMENTS BY LABOUR COMPETENCY, ECONOMIC ACTIVITY AND REGION (cont'd)

ภาค / กิจกรรมทางเศรษฐกิจ	ความสามารถในการแก้ปัญหา / Ability in solving problems						ความมีระเบียบวินัยในการทำงาน / Discipline in work						Region / Economic Activity
	มาก		ปานกลาง		น้อย		มาก		ปานกลาง		น้อย		
	จำนวน	ร้อยละ	จำนวน	ร้อยละ	จำนวน	ร้อยละ	จำนวน	ร้อยละ	จำนวน	ร้อยละ	จำนวน	ร้อยละ	
Number	%	Number	%	Number	%	Number	%	Number	%	Number	%	Number	%
ปริมาณผล	8,015	31.8	14,878	59.0	2,314	9.2	11,668	46.3	12,291	48.7	1,249	5.0	Vicinity
การขายการบำรุงรักษา และการซ่อมแซมยานยนต์ และรถจักรยานยนต์ รวมทั้งการขบถัก นานเส้นเพื่อถักยว	1,040	48.3	1,013	47.1	98	4.6	1,166	54.2	953	44.3	32	1.5	Sale, maintenance and repair of motor vehicles and motorcycles, retail sale of automotive fuel
การขายส่งและการค้าเพื่อค้าหน้า ขายปลีก และรถจักรยานยนต์	610	31.5	1,051	54.3	275	14.2	823	42.5	900	46.5	213	11.0	Wholesale trade and commission trade, except of motor vehicles and motorcycles
การขายปลีก ขายยานยนต์และรถจักรยานยนต์ รวมทั้งการซ่อมแซมของใช้ส่วนบุคคล และของใช้ครัวเรือน	940	34.8	1,562	57.7	203	7.5	1,271	47.0	1,353	50.0	82	3.0	Retail trade, except of motor vehicles and motorcycles repair of personal and household goods
โรงแรมและภัตตาคาร รวมร้านอาหาร	340	18.5	1,255	68.4	241	13.1	725	39.5	1,051	57.2	60	3.3	Hotels and restaurants
กิจกรรมด้านอสังหาริมทรัพย์	122	31.8	200	51.9	63	16.3	216	56.1	168	43.5	1	0.4	Real estate activities
กิจกรรมด้านคอมพิวเตอร์และกิจการที่เกี่ยวข้อง	47	66.7	13	18.1	11	15.2	49	69.5	21	30.5	-	-	Computer and related activities
การให้เช่าเครื่องจักรและอุปกรณ์ โดยไม่มีผู้ควบคุม การวิจัยและการพัฒนา และกิจกรรมด้านธุรกิจอื่น ๆ	354	37.2	549	57.6	50	5.2	366	38.4	548	57.5	39	4.1	Renting of machinery and equipment without operator, research and development and other activities
กิจกรรมบันเทิง การบริการอื่น ๆ	277	43.7	316	49.9	41	6.4	293	46.3	314	49.6	26	4.1	Recreational and other service activities
การผลิตอาหาร เครื่องดื่ม และยาสูบ	468	26.7	975	55.7	309	17.6	839	47.9	763	43.6	149	8.5	Manufacture of food, beverages and tobacco
การผลิตสิ่งทอ เครื่องแต่งกาย ผลิตภัณฑ์หนังสัตว์	417	22.6	1,237	67.1	191	10.3	683	37.0	1,088	59.0	74	4.0	Manufacture of textiles, wearing apparel, leather products
การผลิตไม้และผลิตภัณฑ์จากไม้	73	24.6	204	69.0	19	6.4	124	41.9	111	37.5	61	20.6	Manufacture of wood and products of wood
การผลิตกระดาษ ผลิตภัณฑ์กระดาษ และการพิมพ์	232	38.6	342	56.9	27	4.5	308	51.3	267	44.4	26	4.3	Manufacture of paper and paper products, printing

ตาราง 13 จำนวนและร้อยละของสถานประกอบการ จำนวนตามคุณลักษณะของแรงงาน กิจกรรมทางเศรษฐกิจ และภาค (ต่อ)

TABLE 13 NUMBER AND PERCENTAGE OF ESTABLISHMENTS BY LABOUR COMPETENCY, ECONOMIC ACTIVITY AND REGION (cont'd)

ภาค / กิจกรรมทางเศรษฐกิจ	ความสามารถในการแก้ปัญหา / Ability in solving problems						ความมีระเบียบวินัยในการทำงาน / Discipline in work						Region / Economic Activity			
	มาก High			ปานกลาง Medium			น้อย Low			ปานกลาง Medium				น้อย Low		
	จำนวน Number	ร้อยละ %	ร้อยละ %	จำนวน Number	ร้อยละ %	ร้อยละ %	จำนวน Number	ร้อยละ %	ร้อยละ %	จำนวน Number	ร้อยละ %	ร้อยละ %		จำนวน Number	ร้อยละ %	ร้อยละ %
การผลิตเคมีภัณฑ์ และผลิตภัณฑ์เคมี	227	30.9	435	59.2	73	9.9	372	50.7	342	46.6	20	2.7	Manufacture of chemicals and chemical products			
การผลิตผลิตภัณฑ์เซรามิก และพลาสติก	371	29.8	793	63.6	83	6.6	615	49.3	563	45.2	68	5.5	Manufacture of rubber and plastic products			
การผลิตผลิตภัณฑ์จากแร่โลหะ	158	27.8	396	69.5	15	2.7	287	50.4	224	39.3	58	10.3	Manufacture of other non-metallic mineral products			
การผลิตโลหะขั้นพื้นฐาน และโลหะประติมากรรม	938	30.0	1,878	60.1	308	9.9	1,384	44.3	1,619	51.8	121	3.9	Manufacture of basic metals and fabricated metal products			
การผลิตเครื่องจักรและอุปกรณ์	200	32.7	393	64.2	19	3.1	270	44.1	314	51.2	29	4.7	Manufacture of machinery and equipment			
การผลิตเครื่องจักรสำนักงาน เครื่องทำบัญชี และเครื่องคำนวณ	6	37.5	10	62.5	-	-	13	81.3	3	18.7	-	-	Manufacture of office, accounting and computing machinery			
การผลิตเครื่องจักรและเครื่องอุปโภคบริโภค	94	32.5	156	54.0	39	13.5	142	49.4	135	46.7	11	3.9	Manufacture of electrical machinery and apparatus			
การผลิตอุปกรณ์และเครื่องอุปโภคบริโภค	98	40.2	123	50.2	23	9.6	126	51.7	101	41.6	16	6.7	Manufacture of radio, television and communication equipment and apparatus			
การผลิตอุปกรณ์ที่ใช้ในทางการแพทย์ การวัดความถี่ และอุปกรณ์ที่ใช้ในทางทัศนศาสตร์ นาฬิกา	30	48.4	24	38.7	8	12.9	34	54.8	20	32.3	8	12.9	Manufacture of medical, precision and optical instruments, watches and clocks			
การผลิตยานยนต์ รถพ่วง รถถังรถพ่วง และเครื่องอุปโภคบริโภคขนส่งอื่นๆ	186	35.3	301	57.1	40	7.6	277	52.7	224	42.6	25	4.7	Manufacture of motor vehicles, trailers, semi-trailers and other transport equipment			
การผลิตเฟอร์นิเจอร์ รวมทั้งการผลิตซึ่งมิได้จัดประเภทไว้ในที่อื่น	270	31.5	514	60.1	72	8.4	459	53.6	358	41.8	39	4.6	Manufacture of furniture; manufacturing n.e.c.			
การผลิตอุตสาหกรรมการผลิตอื่น ๆ	21	27.6	43	55.7	13	16.7	34	43.6	34	43.6	10	12.8	Manufacture of other manufacturing industries			
การก่อสร้าง	305	25.6	807	67.7	80	6.7	489	41.0	627	52.6	76	6.4	Construction			
การขนส่งทางบก และตัวแทนธุรกิจการท่องเที่ยว	151	36.6	248	60.0	14	3.4	252	60.9	159	38.4	3	0.7	Other land transport and activities of travel agencies			
โรงพยาบาล	41	49.6	41	48.9	1	1.5	50	60.5	33	39.5	-	-	Hospital activities			

ตาราง 13 จำนวนและร้อยละของสถานประกอบการ จำนวนตามคุณลักษณะของแรงงาน กิจกรรมทางเศรษฐกิจ และภาค (ต่อ)

TABLE 13 NUMBER AND PERCENTAGE OF ESTABLISHMENTS BY LABOUR COMPETENCY, ECONOMIC ACTIVITY AND REGION (cont'd)

ภาค / กิจกรรมทางเศรษฐกิจ	ความสามารถในการแก้ปัญหา / Ability in solving problems						ความมีระเบียบวินัยในการทำงาน / Discipline in work						
	มาก		ปานกลาง		น้อย		มาก		ปานกลาง		น้อย		Region / Economic Activity
	จำนวน	ร้อยละ	จำนวน	ร้อยละ	จำนวน	ร้อยละ	จำนวน	ร้อยละ	จำนวน	ร้อยละ	จำนวน	ร้อยละ	
Number	%	Number	%	Number	%	Number	%	Number	%	Number	%		
กลาง	9,132	31.0	17,221	58.6	3,051	10.4	13,658	46.5	13,441	45.7	2,304	7.8	Central
การขายการบำรุงรักษา และการซ่อมแซมยานยนต์ และรถจักรยานยนต์ รวมทั้งการขายน้ำมันเชื้อเพลิงรถจักรยานยนต์	1,533	48.3	1,506	47.5	133	4.2	1,745	55.0	1,289	40.6	138	4.4	Sale, maintenance and repair of motor vehicles and motorcycles, retail sale of automotive fuel
การขายส่งและการค้าเพื่อค้าหน้าขายปลีก และรถจักรยานยนต์	477	23.9	1,422	71.1	101	5.0	946	47.3	1,011	50.5	44	2.2	Wholesale trade and commission trade, except of motor vehicles and motorcycles
การขายปลีก ยกเว้นยานยนต์และรถจักรยานยนต์ รวมทั้งการซ่อมแซมของใช้ส่วนบุคคล และของใช้ครัวเรือน	1,321	32.1	2,366	57.5	430	10.4	2,036	49.4	1,753	42.6	328	8.0	Retail trade, except of motor vehicles and motorcycles repair of personal and household goods
โรงแรมและภัตตาคาร รวมถึงร้านอาหาร	907	16.8	3,822	70.8	670	12.4	1,924	35.6	2,721	50.4	754	14.0	Hotels and restaurants
กิจกรรมด้านอสังหาริมทรัพย์	178	35.8	271	54.6	47	9.6	201	40.5	269	54.2	26	5.3	Real estate activities
กิจกรรมด้านคอมพิวเตอร์และกิจการที่เกี่ยวข้อง	23	67.7	10	27.9	2	4.4	22	64.7	9	26.5	3	8.8	Computer and related activities
การให้เช่าเครื่องจักรและอุปกรณ์ โดยไม่มีผู้ควบคุม การวิจัยและการพัฒนา และกิจกรรมด้านธุรกิจอื่น ๆ	366	40.6	491	54.4	45	5.0	524	58.1	351	38.9	27	3.0	Renting of machinery and equipment without operator, research and development and other activities
กิจกรรมบันเทิง การบริการอื่น ๆ	535	34.2	868	55.6	159	10.2	704	45.1	761	48.7	96	6.2	Recreational and other service activities
การผลิตอาหาร เครื่องดื่ม และยาสูบ	422	18.2	1,204	52.0	689	29.8	1,032	44.6	932	40.2	351	15.2	Manufacture of food, beverages and tobacco
การผลิตสิ่งทอ เครื่องแต่งกาย ผลิตภัณฑ์หนังสัตว์	255	31.5	484	59.6	72	8.9	347	42.8	419	51.7	45	5.5	Manufacture of textiles, wearing apparel, leather products
การผลิตไม้และผลิตภัณฑ์จากไม้	70	15.4	302	66.4	83	18.2	185	40.6	208	45.7	62	13.7	Manufacture of wood and products of wood
การผลิตกระดาษ ผลิตภัณฑ์กระดาษ และการพิมพ์	80	33.5	124	51.9	35	14.6	111	46.4	109	45.8	19	7.8	Manufacture of paper and paper products, printing

ตาราง 13 จำนวนและร้อยละของสถานประกอบการ จำนวนตามคุณลักษณะของแรงงาน กิจกรรมทางเศรษฐกิจ และภาค (ต่อ)

TABLE 13 NUMBER AND PERCENTAGE OF ESTABLISHMENTS BY LABOUR COMPETENCY, ECONOMIC ACTIVITY AND REGION (cont'd)

ภาค / กิจกรรมทางเศรษฐกิจ	ความสามารถในการแก้ปัญหา / Ability in solving problems						ความมีระเบียบวินัยในการทำงาน / Discipline in work						
	มาก		ปานกลาง		น้อย		มาก		ปานกลาง		น้อย		Region / Economic Activity
	จำนวน	ร้อยละ	จำนวน	ร้อยละ	จำนวน	ร้อยละ	จำนวน	ร้อยละ	จำนวน	ร้อยละ	จำนวน	ร้อยละ	
Number	%	Number	%	Number	%	Number	%	Number	%	Number	%		
การผลิตเคมีภัณฑ์ และผลิตภัณฑ์เคมี	181	43.4	210	50.3	26	6.3	255	61.2	145	34.8	17	4.0	Manufacture of chemicals and chemical products
การผลิตผลิตภัณฑ์เซรามิก และพลาสติก	226	43.6	270	52.1	22	4.3	256	49.4	247	47.6	15	3.0	Manufacture of rubber and plastic products
การผลิตผลิตภัณฑ์จากแร่โลหะ	382	29.5	802	62.0	109	8.5	655	50.7	585	45.2	53	4.1	Manufacture of other non-metallic mineral products
การผลิตโลหะขั้นพื้นฐาน และโลหะประดิษฐ์	442	35.2	648	51.6	166	13.2	508	40.5	675	53.8	71	5.7	Manufacture of basic metals and fabricated metal products
การผลิตเครื่องจักรและอุปกรณ์	187	48.9	184	48.1	11	3.0	187	49.0	168	43.9	27	7.1	Manufacture of machinery and equipment
การผลิตเครื่องจักรสำนักงาน เครื่องทำบัญชี และเครื่องคำนวณ	3	17.6	14	82.4	-	-	6	35.3	9	52.9	2	11.8	Manufacture of office, accounting and computing machinery
การผลิตเครื่องจักรและเครื่องอุปกรณ์ไฟฟ้า ซึ่งมีได้จัดประเภทไว้ในที่อื่น	47	37.0	77	60.5	3	2.5	67	52.8	54	42.5	6	4.7	Manufacture of electrical machinery and apparatus n.e.c.
การผลิตอุปกรณ์และเครื่องอุปกรณ์วิทยุ โทรทัศน์และ การสื่อสาร	87	37.8	128	55.5	15	6.7	130	56.7	84	36.5	16	6.8	Manufacture of radio, television and communication equipment and apparatus
การผลิตอุปกรณ์ที่ใช้ในการแพทย์ การวัดความถี่ และอุปกรณ์ที่ใช้ในทางทัศนศาสตร์ นาฬิกา	5	38.5	7	53.8	1	7.7	4	30.8	8	61.5	1	7.7	Manufacture of medical, precision and optical instruments, watches and clocks
การผลิตยานยนต์ รถพ่วง รถถังรถพ่วง และ เครื่องอุปกรณ์การขนส่งอื่นๆ	205	46.9	220	50.4	12	2.7	248	57.0	163	37.4	24	5.6	Manufacture of motor vehicles, trailers, semi-trailers and other transport equipment
การผลิตเฟอร์นิเจอร์ รวมทั้งการผลิตซึ่งมิได้จัดประเภทไว้ในที่อื่น	211	28.3	445	59.8	89	11.9	296	39.8	390	52.4	58	7.8	Manufacture of furniture; manufacturing n.e.c.
การผลิตอุตสาหกรรมการผลิตอื่น ๆ	14	25.0	37	66.7	5	8.3	21	36.6	36	63.4	-	-	Manufacture of other manufacturing industries
การก่อสร้าง	587	37.0	905	57.1	94	5.9	816	51.4	664	41.9	106	6.7	Construction
การขนส่งทางบก และตัวแทนธุรกิจการท่องเที่ยว	248	43.4	291	51.0	32	5.6	276	48.3	282	49.4	13	2.3	Other land transport and activities of travel agencies
โรงพยาบาล	141	54.8	115	44.7	1	0.5	156	60.8	100	38.8	1	0.4	Hospital activities

ตาราง 13 จำนวนและร้อยละของสถานประกอบการ จำนวนตามคุณลักษณะของแรงงาน กิจกรรมทางเศรษฐกิจ และภาค (ต่อ)

TABLE 13 NUMBER AND PERCENTAGE OF ESTABLISHMENTS BY LABOUR COMPETENCY, ECONOMIC ACTIVITY AND REGION (cont'd)

ภาค / กิจกรรมทางเศรษฐกิจ	ความสามารถในการแก้ปัญหา / Ability in solving problems						ความมีระเบียบวินัยในการทำงาน / Discipline in work						Region / Economic Activity						
	มาก High			ปานกลาง Medium			น้อย Low			มาก High				ปานกลาง Medium			น้อย Low		
	จำนวน Number	ร้อยละ %	ร้อยละ %	จำนวน Number	ร้อยละ %	ร้อยละ %	จำนวน Number	ร้อยละ %	ร้อยละ %	จำนวน Number	ร้อยละ %	ร้อยละ %		จำนวน Number	ร้อยละ %	ร้อยละ %	จำนวน Number	ร้อยละ %	ร้อยละ %
การผลิตเคมีภัณฑ์ และผลิตภัณฑ์เคมี	83	34.9	127	53.4	28	11.7	121	50.7	109	45.7	8	3.6	Manufacture of chemicals and chemical products						
การผลิตผลิตภัณฑ์ยาง และพลาสติก	24	49.0	23	46.9	2	4.1	30	61.2	18	36.7	1	2.1	Manufacture of rubber and plastic products						
การผลิตผลิตภัณฑ์จากแร่โลหะ	366	33.5	626	57.3	101	9.2	523	47.8	499	45.7	71	6.5	Manufacture of other non-metallic mineral products						
การผลิตโลหะขั้นพื้นฐาน และโลหะประดิษฐ์	189	43.6	218	50.2	27	6.2	222	51.1	187	43.1	25	5.8	Manufacture of basic metals and fabricated metal products						
การผลิตเครื่องจักรและอุปกรณ์	21	31.3	42	62.7	4	6.0	34	50.4	30	45.4	3	4.2	Manufacture of machinery and equipment						
การผลิตเครื่องจักรสำนักงาน เครื่องทำบัญชี และเครื่องคำนวณ	-	-	1	100.0	-	-	1	100.0	-	-	-	-	Manufacture of office, accounting and computing machinery						
การผลิตเครื่องจักรและเครื่องอุปกรณ์ไฟฟ้า ซึ่งมีได้จัดประเภทไว้ในที่อื่น	3	42.8	2	28.6	2	28.6	3	42.9	3	42.9	1	14.2	Manufacture of electrical machinery and apparatus n.e.c.						
การผลิตอุปกรณ์และเครื่องอุปกรณ์วิทยุ โทรทัศน์และ การสื่อสาร	17	57.1	12	38.7	1	4.2	25	83.2	5	16.8	-	-	Manufacture of radio, television and communication equipment and apparatus						
การผลิตอุปกรณ์ที่ใช้ในทางการแพทย์ การวัดความถี่ และอุปกรณ์ที่ใช้ในทางทัศนศาสตร์ นาฬิกา	5	41.7	6	50.0	1	8.3	7	55.6	4	36.1	1	8.3	Manufacture of medical, precision and optical instruments, watches and clocks						
การผลิตยานยนต์ รถพ่วง รถถังรถพ่วง และ เครื่องอุปกรณ์การขนส่งอื่นๆ	5	55.6	4	44.4	-	-	4	44.4	4	44.4	1	11.2	Manufacture of motor vehicles, trailers, semi-trailers and other transport equipment						
การผลิตเฟอร์นิเจอร์ รวมทั้งการผลิตซึ่งมิได้จัดประเภทไว้ในที่อื่น	266	26.4	612	60.8	128	12.8	483	48.0	489	48.6	34	3.4	Manufacture of furniture; manufacturing n.e.c.						
การผลิตอุตสาหกรรมการผลิตอื่น ๆ	3	18.8	13	81.2	-	-	5	31.3	11	68.7	-	-	Manufacture of other manufacturing industries						
การก่อสร้าง	638	33.3	1,155	60.3	122	6.4	875	45.7	882	46.1	158	8.2	Construction						
การขนส่งทางบก และตัวแทนธุรกิจการท่องเที่ยว	233	52.1	180	40.2	34	7.7	256	57.1	176	39.2	17	3.7	Other land transport and activities of travel agencies						
โรงพยาบาล	151	61.0	90	36.6	6	2.4	165	66.8	81	32.8	1	0.4	Hospital activities						

ตาราง 13 จำนวนและร้อยละของสถานประกอบการ จำนวนตามคุณลักษณะของแรงงาน กิจกรรมทางเศรษฐกิจ และภาค (ต่อ)

TABLE 13 NUMBER AND PERCENTAGE OF ESTABLISHMENTS BY LABOUR COMPETENCY, ECONOMIC ACTIVITY AND REGION (cont'd)

ภาค / กิจกรรมทางเศรษฐกิจ	ความสามารถในการแก้ปัญหา / Ability in solving problems						ความมีระเบียบวินัยในการทำงาน / Discipline in work						Region / Economic Activity
	มาก		ปานกลาง		น้อย		มาก		ปานกลาง		น้อย		
	จำนวน	ร้อยละ	จำนวน	ร้อยละ	จำนวน	ร้อยละ	จำนวน	ร้อยละ	จำนวน	ร้อยละ	จำนวน	ร้อยละ	
Number	%	Number	%	Number	%	Number	%	Number	%	Number	%	Number	%
ตะวันออกเฉียงเหนือ	10,163	32.9	18,325	59.2	2,436	7.9	12,631	40.8	16,236	52.5	2,057	6.7	Northeastern
การขายการบำรุงรักษา และการซ่อมแซมยานยนต์ และรถจักรยานยนต์ รวมทั้งการขบถัก นานเส้นเพื่อถักจอนต์	906	28.7	2,057	65.2	190	6.1	1,099	34.9	1,874	59.4	180	5.7	Sale, maintenance and repair of motor vehicles and motorcycles, retail sale of automotive fuel
การขายส่งและการค้าเพื่อค้าหน้าขายกัน ขานยนต์ และรถจักรยานยนต์	589	29.1	1,191	58.9	242	12.0	944	46.7	920	45.6	156	7.7	Wholesale trade and commission trade, except of motor vehicles and motorcycles
การขายปลีก ขว้นยานยนต์และรถจักรยานยนต์ รวมทั้งการซ่อมแซมของใช้ส่วนบุคคล และของใช้ครัวเรือน	1,913	35.5	2,951	54.8	522	9.7	2,587	48.0	2,311	42.9	488	9.1	Retail trade, except of motor vehicles and motorcycles repair of personal and household goods
โรงแรมและภัตตาคาร รวมร้านอาหาร	783	26.9	1,971	67.7	159	5.4	1,135	39.0	1,625	55.8	153	5.2	Hotels and restaurants
กิจกรรมด้านอสังหาริมทรัพย์	63	44.1	79	54.9	2	1.0	60	41.7	81	56.2	3	2.1	Real estate activities
กิจกรรมด้านคอมพิวเตอร์และกิจกรรมที่เกี่ยวข้อง	18	41.9	23	53.5	2	4.6	13	30.6	29	67.1	1	2.3	Computer and related activities
การให้เช่าเครื่องจักรและอุปกรณ์ โดยไม่มีผู้ควบคุม การวิจัยและการพัฒนา และกิจกรรมด้านธุรกิจอื่น ๆ	337	49.7	292	43.1	49	7.2	385	56.9	256	37.7	37	5.4	Renting of machinery and equipment without operator, research and development and other activities
กิจกรรมบันเทิงนันทนาการ และการบริการอื่น ๆ	845	40.5	1,091	52.3	150	7.2	1,066	51.1	955	45.8	65	3.1	Recreational and other service activities
การผลิตอาหาร เครื่องดื่ม และยาสูบ	643	27.3	1,501	63.8	209	8.9	676	28.7	1,460	62.1	217	9.2	Manufacture of food, beverages and tobacco
การผลิตสิ่งทอ เครื่องแต่งกาย ผลิตภัณฑ์หนังสัตว์	1,249	28.6	2,784	63.7	338	7.7	1,374	31.4	2,734	62.6	262	6.0	Manufacture of textiles, wearing apparel, leather products
การผลิตไม้และผลิตภัณฑ์จากไม้	238	26.5	582	64.8	78	8.7	337	37.5	511	56.9	50	5.6	Manufacture of wood and products of wood
การผลิตกระดาษ ผลิตภัณฑ์กระดาษ และการพิมพ์	47	38.7	66	54.5	8	6.8	66	55.8	50	40.7	7	5.5	Manufacture of paper and paper products, printing

ตาราง 13 จำนวนและร้อยละของสถานประกอบการ จำนวนตามคุณลักษณะของแรงงาน กิจกรรมทางเศรษฐกิจ และภาค (ต่อ)

TABLE 13 NUMBER AND PERCENTAGE OF ESTABLISHMENTS BY LABOUR COMPETENCY, ECONOMIC ACTIVITY AND REGION (cont'd)

ภาค / กิจกรรมทางเศรษฐกิจ	ความสามารถในการแก้ปัญหา / Ability in solving problems						ความมีระเบียบวินัยในการทำงาน / Discipline in work					
	มาก		ปานกลาง		น้อย		มาก		ปานกลาง		น้อย	
	จำนวน	ร้อยละ	จำนวน	ร้อยละ	จำนวน	ร้อยละ	จำนวน	ร้อยละ	จำนวน	ร้อยละ	จำนวน	ร้อยละ
Region / Economic Activity	High	Medium	Low	High	Medium	Low	High	Medium	Low	High	Medium	Low
	Number	%	Number	%	Number	%	Number	%	Number	%	Number	%
การผลิตมีภัณฑ์และผลิตภัณฑ์เคมี	126	28.5	242	54.8	74	16.7	150	34.0	258	58.4	34	7.6
การผลิตผลิตภัณฑ์ยางและพลาสติก	37	39.8	54	59.1	1	1.1	46	50.5	39	42.8	6	6.7
การผลิตผลิตภัณฑ์จากแร่โลหะ	342	34.5	580	58.5	70	7.0	382	38.5	570	57.5	40	4.0
การผลิตโลหะขั้นมูลฐานและโลหะประดิษฐ์	187	38.7	237	49.0	60	12.3	208	43.1	252	48.0	43	8.9
การผลิตเครื่องจักรและอุปกรณ์	30	48.4	27	43.5	5	8.1	40	63.7	21	33.1	2	3.2
การผลิตเครื่องจักรและเครื่องอุปกรณไฟฟ้าซึ่งมีได้จัดประเภทไว้ในที่อื่น	2	33.3	4	66.7	-	-	4	66.6	1	16.7	1	16.7
การผลิตอุปกรณ์และเครื่องอุปกรณวิทยุโทรทัศน์และการสื่อสาร	13	40.4	15	44.4	5	15.2	22	66.7	10	30.3	1	3.0
การผลิตอุปกรณ์ที่ใช้ในทางการแพทย์ การวัดความถี่ และอุปกรณ์ที่ใช้ในทางทัศนศาสตร์ นาฬิกา	1	33.3	2	66.7	-	-	1	33.3	2	66.7	-	-
การผลิตยานยนต์ รถพ่วง รถกึ่งรถพ่วง และเครื่องอุปกรณการขนส่งอื่น ๆ	8	41.7	11	53.3	1	5.0	14	68.3	5	26.7	1	5.0
การผลิตเฟอร์นิเจอร์ รวมทั้งการผลิตซึ่งมิได้จัดประเภทไว้ในที่อื่น	232	30.1	484	62.8	55	7.1	320	41.5	410	53.1	42	5.4
การผลิตอุตสาหกรรมการผลิตอื่น ๆ	4	33.3	5	48.5	2	18.2	4	33.3	6	57.6	1	9.1
การก่อสร้าง	1,151	37.8	1,716	56.3	181	5.9	1,195	39.2	1,627	53.4	226	7.4
การขนส่งทางบก และตัวแทนธุรกิจการท่องเที่ยว	233	51.3	189	41.7	32	7.0	272	59.8	141	31.1	41	9.1
โรงพยาบาล	167	48.9	172	50.4	2	0.7	232	68.1	108	31.6	1	0.3

ตาราง 13 จำนวนและร้อยละของสถานประกอบการ จำนวนตามคุณลักษณะของแรงงาน กิจกรรมทางเศรษฐกิจ และภาค (ต่อ)

TABLE 13 NUMBER AND PERCENTAGE OF ESTABLISHMENTS BY LABOUR COMPETENCY, ECONOMIC ACTIVITY AND REGION (cont'd)

ภาค / กิจกรรมทางเศรษฐกิจ	ความสามารถในการแก้ปัญหา / Ability in solving problems						ความมีระเบียบวินัยในการทำงาน / Discipline in work					
	มาก		ปานกลาง		น้อย		มาก		ปานกลาง		น้อย	
	จำนวน	ร้อยละ	จำนวน	ร้อยละ	จำนวน	ร้อยละ	จำนวน	ร้อยละ	จำนวน	ร้อยละ	จำนวน	ร้อยละ
Number	%	Number	%	Number	%	Number	%	Number	%	Number	%	
การผลิตเคมีภัณฑ์ และผลิตภัณฑ์เคมี	32	34.8	55	59.3	6	5.9	45	48.8	45	48.5	3	2.7
การผลิตผลิตภัณฑ์ยาง และพลาสติก	135	38.6	195	55.9	19	5.5	176	50.4	156	44.4	18	5.2
การผลิตผลิตภัณฑ์จากแร่โลหะ	193	30.6	393	62.3	45	7.1	257	40.7	353	55.9	21	3.4
การผลิตโลหะขั้นมูลฐาน และ โลหะประดิษฐ์	89	23.3	265	69.3	28	7.4	175	45.8	179	46.8	28	7.4
การผลิตเครื่องจักรและอุปกรณ์	13	35.8	20	52.7	4	11.5	14	36.5	20	54.7	3	8.8
การผลิตเครื่องจักรและเครื่องอุปกรณไฟฟ้า ซึ่งมีได้จัดประเภทไว้ในที่อื่น	2	21.4	4	50.0	2	28.6	-	-	6	85.7	1	14.3
การผลิตอุปกรณ์และเครื่องอุปกรณวิทยุ โทรทัศน์และ การสื่อสาร	2	66.7	1	33.3	-	-	3	100.0	-	-	-	-
การผลิตอุปกรณ์ที่ใช้ในทางการแพทย์ การวัดความถี่ และอุปกรณ์ที่ใช้ในทางทัศนศาสตร์ นาฬิกา	3	100.0	-	-	-	-	3	100.0	-	-	-	-
การผลิตยานยนต์ รถพ่วง รถกึ่งรถพ่วง และ เครื่องอุปกรณการขนส่งอื่น ๆ	13	28.1	34	71.9	-	-	18	38.2	28	59.7	1	2.1
การผลิตเฟอร์นิเจอร์ รวมทั้งการผลิต ซึ่งมีได้จัดประเภทไว้ในที่อื่น	75	26.6	177	62.4	31	11.0	130	45.8	122	43.0	32	11.2
การผลิตอุตสาหกรรมการผลิตอื่น ๆ	1	33.3	1	33.3	1	33.4	-	-	-	-	3	100.0
การก่อสร้าง	708	48.8	730	50.3	13	0.9	748	51.6	694	47.8	9	0.6
การขนส่งทางบก และตัวแทนธุรกิจการท่องเที่ยว	280	41.2	351	51.5	50	7.3	356	52.2	278	40.8	48	7.0
โรงพยาบาล	83	45.2	98	53.2	3	1.6	111	60.1	73	39.9	-	-

จำแนกตามประเภทอาชีพ

Occupations

ตาราง 14 จำนวนและร้อยละของแรงงานที่ต้องการและขาดแคลนทั้งสิ้นในปี 2551 จำนวนตามประเภทอาชีพ และภาค

TABLE 14 NUMBER AND PERCENTAGE OF TOTAL NUMBER OF LABOUR DEMAND AND TOTAL NUMBER OF LABOUR SHORTAGE IN 2008 BY OCCUPATIONS AND REGION

จำนวน : คน / Number : persons

ภาค / ประเภทอาชีพ	จำนวนแรงงานที่ต้องการทั้งสิ้น		จำนวนแรงงานที่ขาดแคลนทั้งสิ้น		Region / Occupation
	Total number of labour demand		Total number of labour shortage		
	จำนวน Number	ร้อยละ %	จำนวน Number	ร้อยละ %	
ทั่วราชอาณาจักร	395,567	100.0	250,397	100.0	Whole Kingdom
ผู้บริหาร/ผู้จัดการ	2,830	0.7	2,248	0.9	Legistator, Senior Officials and Managers
ผู้ประกอบวิชาชีพด้านต่าง ๆ	17,466	4.4	11,271	4.5	Professionals
ช่างเทคนิคและผู้ปฏิบัติงานด้านเทคนิค	38,108	9.6	18,796	7.5	Technicians and Associate Professionals
เสมียน/เจ้าหน้าที่สำนักงาน	22,303	5.7	13,090	5.2	Clerk
พนักงานบริการ/พนักงานขาย	50,582	12.8	30,387	12.1	Service Workers and Shop and Market Sales Workers
ผู้ปฏิบัติงานฝีมือด้านการเกษตรและประมง	1,122	0.3	936	0.4	Skilled Agricultural and Fishery Workers
ผู้ปฏิบัติงาน โดยใช้ฝีมือในธุรกิจต่าง ๆ	86,194	21.8	61,908	24.7	Craft and Related Trades Workers
ผู้ปฏิบัติงานในโรงงาน ผู้ควบคุมเครื่องจักร และผู้ปฏิบัติงานด้านการประกอบ	113,588	28.7	72,544	29.0	Stationary-Plant and Related Operators
พนักงาน/คนงานทั่วไป	63,372	16.0	39,218	15.7	Elementary Occupations
กรุงเทพมหานคร	87,492	100.0	53,951	100.0	Bangkok
ผู้บริหาร/ผู้จัดการ	569	0.6	390	0.7	Legistator, Senior Officials and Managers
ผู้ประกอบวิชาชีพด้านต่าง ๆ	6,658	7.6	3,836	7.1	Professionals
ช่างเทคนิคและผู้ปฏิบัติงานด้านเทคนิค	12,308	14.1	4,972	9.2	Technicians and Associate Professionals
เสมียน/เจ้าหน้าที่สำนักงาน	8,754	10.0	4,334	8.0	Clerk
พนักงานบริการ/พนักงานขาย	18,560	21.2	12,679	23.5	Service Workers and Shop and Market Sales Workers

ตาราง 14 จำนวนและร้อยละของแรงงานที่ต้องการและขาดแคลนทั้งสิ้นในปี 2551 จำนวนตามประเภทอาชีพ และภาค (ต่อ)

TABLE 14 NUMBER AND PERCENTAGE OF TOTAL NUMBER OF LABOUR DEMAND AND TOTAL NUMBER OF LABOUR SHORTAGE IN 2008 BY OCCUPATIONS AND REGION (cont'd)

จำนวน : คน / Number : persons

ภาค / ประเภทอาชีพ	จำนวนแรงงานที่ต้องการทั้งสิ้น		จำนวนแรงงานที่ขาดแคลนทั้งสิ้น		Region / Occupation
	Total number of labour demand		Total number of labour shortage		
	จำนวน Number	ร้อยละ %	จำนวน Number	ร้อยละ %	
ผู้ปฏิบัติงาน โดยใช้ฝีมือในธุรกิจต่างๆ	24,302	27.8	19,045	35.3	Craft and Related Trades Workers
ผู้ปฏิบัติงานในโรงงาน ผู้ควบคุมเครื่องจักร และผู้ปฏิบัติงานด้านการประกอบ	8,722	10.0	4,459	8.3	Stationary-Plant and Related Operators
พนักงาน/คนงานทั่วไป	7,621	8.7	4,238	7.9	Elementary Occupations
ทั้งหมด	79,269	100.0	51,780	100.0	Vicinity
ผู้บริหาร/ผู้จัดการ	435	0.6	356	0.7	Legislator, Senior Officials and Managers
ผู้ประกอบวิชาชีพด้านต่าง ๆ	1,773	2.2	1,228	2.4	Professionals
ช่างเทคนิคและผู้ปฏิบัติงานด้านเทคนิค	3,602	4.5	2,423	4.7	Technicians and Associate Professionals
เสมียน/เจ้าหน้าที่สำนักงาน	2,616	3.3	1,607	3.1	Clerk
พนักงานบริการ/พนักงานขาย	4,368	5.5	2,744	5.3	Service Workers and Shop and Market Sales Workers
ผู้ปฏิบัติงานที่มีส่วนด้านการเกษตรและประมง	670	0.9	519	1.0	Skilled Agricultural and Fishery Workers
ผู้ปฏิบัติงานโดยใช้ฝีมือในธุรกิจต่างๆ	12,453	15.7	8,678	16.7	Craft and Related Trades Workers
ผู้ปฏิบัติงานในโรงงาน ผู้ควบคุมเครื่องจักร และผู้ปฏิบัติงานด้านการประกอบ	41,244	52.0	29,092	56.2	Stationary-Plant and Related Operators
พนักงาน/คนงานทั่วไป	12,108	15.3	5,133	9.9	Elementary Occupations

ตาราง 14 จำนวนและร้อยละของแรงงานที่ต้องการและขาดแคลนทั้งสิ้นในปี 2551 จำนวนตามประเภทอาชีพ และภาค (ต่อ)

TABLE 14 NUMBER AND PERCENTAGE OF TOTAL NUMBER OF LABOUR DEMAND AND TOTAL NUMBER OF LABOUR SHORTAGE IN 2008 BY OCCUPATIONS AND REGION (cont'd)

ภาค / ประเภทอาชีพ	จำนวนแรงงานที่ต้องการทั้งสิ้น		จำนวนแรงงานที่ขาดแคลนทั้งสิ้น		Region / Occupation
	Total number of labour demand		Total number of labour shortage		
	จำนวน Number	ร้อยละ %	จำนวน Number	ร้อยละ %	
กลาง	106,518	100.0	62,288	100.0	Central
ผู้บริหาร/ผู้จัดการ	364	0.3	209	0.3	Legistator, Senior Officials and Managers
ผู้ประกอบการวิชาชีพด้านต่าง ๆ	3,335	3.1	2,146	3.4	Professionals
ช่างเทคนิคและผู้ปฏิบัติงานด้านเทคนิค	9,707	9.1	2,929	4.7	Technicians and Associate Professionals
เสมียน/เจ้าหน้าที่สำนักงาน	2,121	2.0	1,039	1.7	Clerk
พนักงานบริการ/พนักงานขาย	12,779	12.0	6,944	11.1	Service Workers and Shop and Market Sales Workers
ผู้ปฏิบัติงานที่มีื่อด้านการเกษตรและประมง	47	0.1	34	0.1	Skilled Agricultural and Fishery Workers
ผู้ปฏิบัติงาน โดยไม่มีชื่อในธุรกิจต่างๆ	21,079	19.8	15,429	24.8	Craft and Related Trades Workers
ผู้ปฏิบัติงานในโรงงาน ผู้ควบคุมเครื่องจักร และผู้ปฏิบัติงานด้านการประกอบ	37,906	35.6	21,926	35.2	Stationary-Plant and Related Operators
พนักงาน/คนงานทั่วไป	19,181	18.0	11,632	18.7	Elementary Occupations
เหนือ	30,714	100.0	17,575	100.0	Northern
ผู้บริหาร/ผู้จัดการ	135	0.4	101	0.6	Legistator, Senior Officials and Managers
ผู้ประกอบการวิชาชีพด้านต่าง ๆ	548	1.8	405	2.3	Professionals
ช่างเทคนิคและผู้ปฏิบัติงานด้านเทคนิค	3,376	11.0	1,877	10.7	Technicians and Associate Professionals
เสมียน/เจ้าหน้าที่สำนักงาน	1,467	4.8	637	3.6	Clerk

จำนวน : คน / Number : persons

ตาราง 14 จำนวนและร้อยละของแรงงานที่ต้องการและขาดแคลนทั้งสิ้นในปี 2551 จำนวนตามประเภทอาชีพ และภาค (ต่อ)

TABLE 14 NUMBER AND PERCENTAGE OF TOTAL NUMBER OF LABOUR DEMAND AND TOTAL NUMBER OF LABOUR SHORTAGE IN 2008 BY OCCUPATIONS AND REGION (cont'd)

ภาค / ประเภทอาชีพ	จำนวนแรงงานที่ต้องการทั้งสิ้น		จำนวนแรงงานที่ขาดแคลนทั้งสิ้น		Region / Occupation
	Total number of labour demand		Total number of labour shortage		
	จำนวน Number	ร้อยละ %	จำนวน Number	ร้อยละ %	
พนักงานบริการ/พนักงานขาย	3,587	11.7	1,797	10.2	Service Workers and Shop and Market Sales Workers
ผู้ปฏิบัติงานฝีมือด้านการเกษตรและประมง	214	0.7	204	1.2	Skilled Agricultural and Fishery Workers
ผู้ปฏิบัติงาน โดยฝีมือในธุรกิจต่างๆ	8,948	29.1	5,999	34.1	Craft and Related Trades Workers
ผู้ปฏิบัติงานในโรงงาน ผู้ควบคุมเครื่องจักร และผู้ปฏิบัติงานด้านการประกอบ	7,757	25.3	3,810	21.7	Stationary-Plant and Related Operators
พนักงาน/คนงานทั่วไป	4,680	15.2	2,745	15.6	Elementary Occupations
ตะวันออกเฉียงเหนือ	50,584	100.0	33,180	100.0	Northeastern
ผู้บริหาร/ผู้จัดการ	329	0.7	291	0.9	Legislator, Senior Officials and Managers
ผู้ประกอบวิชาชีพด้านต่างๆ	3,648	7.2	2,448	7.4	Professionals
ช่างเทคนิคและผู้ปฏิบัติงานด้านเทคนิค	4,104	8.1	2,564	7.7	Technicians and Associate Professionals
เสมียน/เจ้าหน้าที่สำนักงาน	1,884	3.7	932	2.8	Clerk
พนักงานบริการ/พนักงานขาย	5,477	10.8	2,552	7.7	Service Workers and Shop and Market Sales Workers
ผู้ปฏิบัติงานฝีมือด้านการเกษตรและประมง	173	0.3	173	0.5	Skilled Agricultural and Fishery Workers
ผู้ปฏิบัติงาน โดยฝีมือในธุรกิจต่างๆ	13,730	27.2	8,735	26.3	Craft and Related Trades Workers
ผู้ปฏิบัติงานในโรงงาน ผู้ควบคุมเครื่องจักร และผู้ปฏิบัติงานด้านการประกอบ	14,172	28.0	10,274	31.0	Stationary-Plant and Related Operators
พนักงาน/คนงานทั่วไป	7,067	14.0	5,211	15.7	Elementary Occupations

จำนวน : คน / Number : persons

ตาราง 14 จำนวนและร้อยละของแรงงานที่ต้องการและขาดแคลนทั้งสิ้นในปี 2551 จำนวนตามประเภทอาชีพ และภาค (ต่อ)

TABLE 14 NUMBER AND PERCENTAGE OF TOTAL NUMBER OF LABOUR DEMAND AND TOTAL NUMBER OF LABOUR SHORTAGE IN 2008 BY OCCUPATIONS AND REGION (cont'd)

ภาค / ประเภทอาชีพ	จำนวนแรงงานที่ต้องการทั้งสิ้น		จำนวนแรงงานที่ขาดแคลนทั้งสิ้น		Region / Occupation
	Total number of labour demand		Total number of labour shortage		
	จำนวน Number	ร้อยละ %	จำนวน Number	ร้อยละ %	
	40,990	100.0	31,624	100.0	Southern
ผู้บริหาร/ผู้จัดการ	999	2.4	901	2.9	Legislator, Senior Officials and Managers
ผู้ประกอบการวิชาชีพด้านต่างๆ	1,503	3.7	1,209	3.8	Professionals
ช่างเทคนิคและผู้ปฏิบัติงานด้านเทคนิค	5,012	12.2	4,031	12.8	Technicians and Associate Professionals
เสมียน/เจ้าหน้าที่สำนักงาน	5,462	13.3	4,541	14.4	Clerk
พนักงานบริการ/พนักงานขาย	5,812	14.2	3,671	11.6	Service Workers and Shop and Market Sales Workers
ผู้ปฏิบัติงานฝีมือด้านการเกษตรและประมง	18	0.1	6	--	Skilled Agricultural and Fishery Workers
ผู้ปฏิบัติงานโดยใช้ฝีมือในธุรกิจต่างๆ	5,682	13.9	4,023	12.7	Craft and Related Trades Workers
ผู้ปฏิบัติงานในโรงงาน ผู้ควบคุมเครื่องจักร และผู้ปฏิบัติงานด้านการประกอบ	3,788	9.2	2,983	9.4	Stationary-Plant and Related Operators
พนักงาน/คนงานทั่วไป	12,715	31.0	10,258	32.4	Elementary Occupations

หมายเหตุ : -- มีข้อมูลจำนวนเล็กน้อย ต่ำกว่าร้อยละ 0.05

Note : -- Negligible amount less than 0.05 percent

ตาราง 15 จำนวนและร้อยละของแรงงานที่ต้องการในปี 2551 จำแนกตามเพศ ประเภทอาชีพ และภาค

TABLE 15 NUMBER AND PERCENTAGE OF LABOUR DEMAND IN 2008 BY SEX, OCCUPATIONS AND REGION

จำนวน : คน / Number : persons

ภาค / ประเภทอาชีพ	รวม		ชาย		หญิง		ไม่จำแนกเพศ		Region / Occupation
	Total		Male		Female		Not specify		
	จำนวน Number	ร้อยละ %	จำนวน Number	ร้อยละ %	จำนวน Number	ร้อยละ %	จำนวน Number	ร้อยละ %	
พระราชอาณาจักร	395,567	100.0	107,804	27.3	77,711	19.6	210,053	53.1	Whole Kingdom
ผู้บริหาร/ผู้จัดการ	2,830	100.0	613	21.7	311	11.0	1,906	67.3	Legislator, Senior Officials and Managers
ผู้ประกอบการวิชาชีพด้านต่าง ๆ	17,466	100.0	4,318	24.7	2,473	14.2	10,674	61.1	Professionals
ช่างเทคนิคและผู้ปฏิบัติงานด้านเทคนิค	38,108	100.0	7,767	20.4	10,082	26.4	20,260	53.2	Technicians and Associate Professionals
เสมียน/เจ้าหน้าที่สำนักงาน	22,303	100.0	2,845	12.8	6,022	27.0	13,436	60.2	Clerk
พนักงานบริการ/พนักงานขาย	50,582	100.0	11,402	22.5	7,068	14.0	32,113	63.5	Service Workers and Shop and Market Sales Workers
ผู้ปฏิบัติงานฝีมือด้านการเกษตรและประมง	1,122	100.0	50	4.4	243	21.7	829	73.9	Skilled Agricultural and Fishery Workers
ผู้ปฏิบัติงาน โดยฝีมือในธุรกิจต่าง ๆ	86,194	100.0	30,952	35.9	19,333	22.4	35,910	41.7	Craft and Related Trades Workers
ผู้ปฏิบัติงานในโรงงาน ผู้ควบคุมเครื่องจักร และผู้ปฏิบัติงานด้านความปลอดภัย	113,588	100.0	25,749	22.7	19,098	16.8	68,740	60.5	Stationary-Plant and Related Operators
พนักงาน/คนงานทั่วไป	63,372	100.0	24,108	38.1	13,080	20.6	26,184	41.3	Elementary Occupations
กรุงเทพมหานคร	87,492	100.0	26,509	30.3	15,312	17.5	45,672	52.2	Bangkok
ผู้บริหาร/ผู้จัดการ	569	100.0	123	21.6	3	0.5	443	77.9	Legislator, Senior Officials and Managers
ผู้ประกอบการวิชาชีพด้านต่าง ๆ	6,658	100.0	2,124	31.9	585	8.8	3,949	59.3	Professionals
ช่างเทคนิคและผู้ปฏิบัติงานด้านเทคนิค	12,308	100.0	3,184	25.9	1,601	13.0	7,524	61.1	Technicians and Associate Professionals
เสมียน/เจ้าหน้าที่สำนักงาน	8,754	100.0	509	5.8	2,268	25.9	5,977	68.3	Clerk
พนักงานบริการ/พนักงานขาย	18,560	100.0	5,433	29.3	1,463	7.9	11,664	62.8	Service Workers and Shop and Market Sales Workers

ตาราง 15 จำนวนและร้อยละของแรงงานที่ต้องการในปี 2551 จำแนกตามเพศ ประเภทอาชีพ และภาค (ต่อ)

TABLE 15 NUMBER AND PERCENTAGE OF LABOUR DEMAND IN 2008 BY SEX, OCCUPATIONS AND REGION (cont'd)

จำนวน : คน / Number : persons

ภาค / ประเภทอาชีพ	รวม		ชาย		หญิง		ไม่จำแนกเพศ		Region / Occupation
	Total		Male		Female		Not specify		
	จำนวน Number	ร้อยละ %	จำนวน Number	ร้อยละ %	จำนวน Number	ร้อยละ %	จำนวน Number	ร้อยละ %	
ผู้ปฏิบัติงานโดยวิธีเหมือนในธุรกิจต่างๆ	24,302	100.0	7,830	32.2	8,161	33.6	8,311	34.2	Craft and Related Trades Workers
ผู้ปฏิบัติงานในโรงงาน ผู้ควบคุมเครื่องจักร และผู้ปฏิบัติงานด้านความปลอดภัย	8,722	100.0	4,615	52.9	538	6.2	3,569	40.9	Stationary-Plant and Related Operators
พนักงาน/คนงานทั่วไป	7,621	100.0	2,693	35.3	694	9.1	4,235	55.6	Elementary Occupations
ปริมณฑล	79,269	100.0	23,306	29.4	11,292	14.2	44,670	56.4	Vicinity
ผู้บริหาร/ผู้จัดการ	435	100.0	94	21.7	209	48.2	131	30.1	Legislator, Senior Officials and Managers
ผู้ประกอบการวิชาชีพด้านต่าง ๆ	1,773	100.0	566	31.9	179	10.1	1,029	58.0	Professionals
ช่างเทคนิคและผู้ปฏิบัติงานด้านเทคนิค	3,602	100.0	1,025	28.5	1,028	28.5	1,549	43.0	Technicians and Associate Professionals
เสมียน/เจ้าหน้าที่สำนักงาน	2,616	100.0	832	31.8	700	26.8	1,084	41.4	Clerk
พนักงานบริการ/พนักงานขาย	4,368	100.0	808	18.5	571	13.1	2,989	68.4	Service Workers and Shop and Market Sales Workers
ผู้ปฏิบัติงานฝีมือด้านการเกษตรและประมง	670	100.0	-	-	243	36.3	426	63.7	Skilled Agricultural and Fishery Workers
ผู้ปฏิบัติงานโดยวิธีเหมือนในธุรกิจต่างๆ	12,453	100.0	6,924	55.6	2,364	19.0	3,165	25.4	Craft and Related Trades Workers
ผู้ปฏิบัติงานในโรงงาน ผู้ควบคุมเครื่องจักร และผู้ปฏิบัติงานด้านความปลอดภัย	41,244	100.0	5,791	14.0	4,853	11.8	30,599	74.2	Stationary-Plant and Related Operators
พนักงาน/คนงานทั่วไป	12,108	100.0	7,265	60.0	1,145	9.5	3,698	30.5	Elementary Occupations

ตาราง 15 จำนวนและร้อยละของแรงงานที่ต้องการในปี 2551 จำแนกตามเพศ ประเภทอาชีพ และภาค (ต่อ)

TABLE 15 NUMBER AND PERCENTAGE OF LABOUR DEMAND IN 2008 BY SEX, OCCUPATIONS AND REGION (cont'd)

จำนวน : คน / Number : persons

ภาค / ประเภทอาชีพ	รวม		ชาย		หญิง		ไม่จำแนกเพศ		Region / Occupation
	Total		Male		Female		Not specify		
	จำนวน Number	ร้อยละ %	จำนวน Number	ร้อยละ %	จำนวน Number	ร้อยละ %	จำนวน Number	ร้อยละ %	
กลาง	106,518	100.0	22,966	21.6	20,695	19.4	62,858	59.0	Central
ผู้บริหาร/ผู้จัดการ	364	100.0	64	17.4	33	9.2	267	73.4	Legistator, Senior Officials and Managers
ผู้ประกอบการวิชาชีพด้านต่าง ๆ	3,335	100.0	509	15.3	377	11.3	2,449	73.4	Professionals
ช่างเทคนิคและปฏิบัติการด้านเทคนิค	9,707	100.0	2,006	20.7	1,815	18.7	5,886	60.6	Technicians and Associate Professionals
เสมียน/เจ้าหน้าที่สำนักงาน	2,121	100.0	363	17.1	572	27.0	1,186	55.9	Clerk
พนักงานบริการ/พนักงานขาย	12,779	100.0	2,097	16.4	2,055	16.1	8,627	67.5	Service Workers and Shop and Market Sales Workers
ผู้ปฏิบัติงานฝีมือด้านการเกษตรและประมง	47	100.0	41	87.2	-	-	6	12.8	Skilled Agricultural and Fishery Workers
ผู้ปฏิบัติงาน โดยใช้ฝีมือในธุรกิจต่าง ๆ	21,079	100.0	6,891	32.7	1,485	7.0	12,703	60.3	Craft and Related Trades Workers
ผู้ปฏิบัติงานในโรงงาน ผู้ควบคุมเครื่องจักร และผู้ปฏิบัติงานด้านความปลอดภัย	37,906	100.0	6,997	18.4	10,568	27.9	20,340	53.7	Stationary-Plant and Related Operators
พนักงาน/คนงานทั่วไป	19,181	100.0	3,999	20.8	3,789	19.8	11,393	59.4	Elementary Occupations
เหนือ	30,714	100.0	7,605	24.8	7,653	24.9	15,455	50.3	Northern
ผู้บริหาร/ผู้จัดการ	135	100.0	32	23.5	7	5.2	97	71.3	Legistator, Senior Officials and Managers
ผู้ประกอบการวิชาชีพด้านต่าง ๆ	548	100.0	115	20.9	84	15.3	350	63.8	Professionals
ช่างเทคนิคและปฏิบัติการด้านเทคนิค	3,376	100.0	616	18.3	1,021	30.2	1,739	51.5	Technicians and Associate Professionals
เสมียน/เจ้าหน้าที่สำนักงาน	1,467	100.0	217	14.8	528	36.0	723	49.2	Clerk
พนักงานบริการ/พนักงานขาย	3,587	100.0	825	23.0	1,106	30.8	1,656	46.2	Service Workers and Shop and Market Sales Workers

ตาราง 15 จำนวนและร้อยละของแรงงานที่ต้องการในปี 2551 จำแนกตามเพศ ประเภทอาชีพ และภาค (ต่อ)

TABLE 15 NUMBER AND PERCENTAGE OF LABOUR DEMAND IN 2008 BY SEX, OCCUPATIONS AND REGION (cont'd)

จำนวน : คน / Number : persons

ภาค / ประเภทอาชีพ	รวม		ชาย		หญิง		ไม่จำแนกเพศ		Region / Occupation
	Total		Male		Female		Not specify		
	จำนวน Number	ร้อยละ %	จำนวน Number	ร้อยละ %	จำนวน Number	ร้อยละ %	จำนวน Number	ร้อยละ %	
ผู้ปฏิบัติงานฝีมือด้านการเกษตรและประมง	214	100.0	-	-	-	-	214	100.0	Skilled Agricultural and Fishery Workers
ผู้ปฏิบัติงาน โดยใช้ฝีมือในธุรกิจต่างๆ	8,948	100.0	2,640	29.5	1,971	22.0	4,338	48.5	Craft and Related Trades Workers
ผู้ปฏิบัติงานในโรงงาน ผู้ควบคุมเครื่องจักร และผู้ปฏิบัติงานด้านการประกอบ	7,757	100.0	995	12.8	1,885	24.3	4,878	62.9	Stationary-Plant and Related Operators
พนักงาน/คนงานทั่วไป	4,680	100.0	2,167	46.3	1,052	22.5	1,460	31.2	Elementary Occupations
ตะวันออกเฉียงเหนือ	50,584	100.0	15,205	30.1	9,749	19.2	25,628	50.7	Northeastern
ผู้บริหาร/ผู้จัดการ	329	100.0	62	18.8	46	14.0	221	67.2	Legislator, Senior Officials and Managers
ผู้ประกอบวิชาชีพด้านต่าง ๆ	3,648	100.0	870	23.9	629	17.2	2,149	58.9	Professionals
ช่างเทคนิคและผู้ปฏิบัติงานด้านเทคนิค	4,104	100.0	385	9.4	1,365	33.2	2,353	57.4	Technicians and Associate Professionals
เสมียน/เจ้าหน้าที่สำนักงาน	1,884	100.0	429	22.8	587	31.2	868	46.0	Clerk
พนักงานบริการ/พนักงานขาย	5,477	100.0	1,432	26.2	780	14.2	3,265	59.6	Service Workers and Shop and Market Sales Workers
ผู้ปฏิบัติงานฝีมือด้านการเกษตรและประมง	173	100.0	5	2.8	-	-	169	97.2	Skilled Agricultural and Fishery Workers
ผู้ปฏิบัติงาน โดยใช้ฝีมือในธุรกิจต่างๆ	13,730	100.0	2,830	20.6	4,502	32.8	6,398	46.6	Craft and Related Trades Workers
ผู้ปฏิบัติงานในโรงงาน ผู้ควบคุมเครื่องจักร และผู้ปฏิบัติงานด้านการประกอบ	14,172	100.0	5,914	41.7	586	4.2	7,671	54.1	Stationary-Plant and Related Operators
พนักงาน/คนงานทั่วไป	7,067	100.0	3,278	46.3	1,255	17.8	2,534	35.9	Elementary Occupations

ตาราง 15 จำนวนและร้อยละของแรงงานที่ต้องการในปี 2551 จำแนกตามเพศ ประเทศอาชีพ และภาค (ต่อ)

TABLE 15 NUMBER AND PERCENTAGE OF LABOUR DEMAND IN 2008 BY SEX, OCCUPATIONS AND REGION (cont'd)

จำนวน : คน / Number : persons

ภาค / ประเทศอาชีพ	รวม		ชาย		หญิง		ไม่จำแนกเพศ		Region / Occupation
	Total		Male		Female		Not specify		
	จำนวน Number	ร้อยละ %	จำนวน Number	ร้อยละ %	จำนวน Number	ร้อยละ %	จำนวน Number	ร้อยละ %	
ใต้	40,990	100.0	12,213	29.8	13,009	31.7	15,769	38.5	Southern
ผู้บริหาร/ผู้จัดการ	999	100.0	239	23.9	13	1.3	747	74.8	Legislator, Senior Officials and Managers
ผู้ประกอบการวิชาชีพด้านต่าง ๆ	1,503	100.0	135	9.0	620	41.3	748	49.7	Professionals
ช่างเทคนิคและผู้บริหารด้านเทคนิค	5,012	100.0	551	11.0	3,253	64.9	1,208	24.1	Technicians and Associate Professionals
เสมียน/เจ้าหน้าที่สำนักงาน	5,462	100.0	495	9.1	1,368	25.0	3,599	65.9	Clerk
พนักงานบริการ/พนักงานขาย	5,812	100.0	807	13.9	1,093	18.8	3,912	67.3	Service Workers and Shop and Market Sales Workers
ผู้ปฏิบัติงานฝีมือด้านการเกษตรและประมง	18	100.0	4	20.8	-	-	14	79.2	Skilled Agricultural and Fishery Workers
ผู้ปฏิบัติงาน โดยใช้ฝีมือในธุรกิจต่างๆ	5,682	100.0	3,837	67.5	850	15.0	995	17.5	Craft and Related Trades Workers
ผู้ปฏิบัติงานในโรงงาน ผู้ควบคุมเครื่องจักร และผู้ปฏิบัติงานด้านการประกอบ	3,788	100.0	1,437	37.9	668	17.6	1,684	44.5	Stationary-Plant and Related Operators
พนักงาน/คนงานทั่วไป	12,715	100.0	4,707	37.0	5,145	40.5	2,863	22.5	Elementary Occupations

TABLE 16 NUMBER AND PERCENTAGE OF LABOUR DEMAND IN 2008 BY LEVEL OF EDUCATIONS, OCCUPATIONS AND REGION

จำนวน : คน / Number : persons

ภาค / ประเภทอาชีพ	รวม		มัธยมศึกษาหรือต่ำกว่า		ประกาศนียบัตรวิชาชีพ		ประกาศนียบัตรวิชาชีพชั้นสูง / อนุปริญญา		ปริญญาตรีหรือสูงกว่า		การศึกษายื่น ๆ		ไม่จำกัดวุฒิ		Region / Occupation
	จำนวน	ร้อยละ	จำนวน	ร้อยละ	จำนวน	ร้อยละ	จำนวน	ร้อยละ	จำนวน	ร้อยละ	จำนวน	ร้อยละ	จำนวน	ร้อยละ	
	Number	%	Number	%	Number	%	Number	%	Number	%	Number	%	Number	%	
ทั่วราชอาณาจักร	395,567	100.0	250,442	63.3	47,008	11.9	25,833	6.5	47,122	11.9	3,462	0.9	21,700	5.5	Whole Kingdom
ผู้บริหาร/ผู้จัดการ	2,830	100.0	31	1.1	30	1.1	77	2.7	2,662	94.0	30	1.1	-	-	Legislator, Senior Officials and Managers
ผู้ประกอบการวิชาชีพด้านต่าง ๆ	17,466	100.0	760	4.3	495	2.8	362	2.1	15,780	90.4	5	--	63	0.4	Professionals
ช่างเทคนิคและผู้ปฏิบัติงานด้านเทคนิค	38,108	100.0	5,519	14.5	5,432	14.2	10,541	27.7	14,042	36.8	177	0.5	2,399	6.3	Technicians and Associate Professionals
เสมียน/เจ้าหน้าที่สำนักงาน	22,303	100.0	3,916	17.6	6,168	27.7	3,823	17.1	7,826	35.1	-	-	569	2.5	Clerk
พนักงานบริการ/พนักงานขาย	50,582	100.0	30,769	60.8	9,257	18.3	2,621	5.2	4,916	9.7	222	0.5	2,797	5.5	Service Workers and Shop and Market Sales Workers
ผู้ปฏิบัติงานฝีมือด้านเกษตรและประมง	1,122	100.0	1,015	90.4	3	0.3	1	0.1	9	0.8	-	-	94	8.4	Skilled Agricultural and Fishery Workers
ผู้ปฏิบัติงานโดยใช้ฝีมือในธุรกิจต่าง ๆ	86,194	100.0	56,777	65.9	11,967	13.9	6,624	7.7	1,585	1.8	1,530	1.8	7,712	8.9	Craft and Related Trades Workers
ผู้ปฏิบัติงานในโรงงาน ผู้ควบคุมเครื่องจักร และผู้ปฏิบัติงานด้านการประกอบ	113,588	100.0	100,493	88.5	8,126	7.1	1,260	1.1	183	0.2	180	0.2	3,346	2.9	Stationary-Plant and Related Operators
พนักงาน/คนงานทั่วไป	63,372	100.0	51,163	80.7	5,528	8.7	523	0.8	119	0.2	1,318	2.1	4,720	7.5	Elementary Occupations
กรุงเทพมหานคร	87,492	100.0	38,554	44.1	17,614	20.1	9,144	10.4	20,788	23.8	606	0.7	785	0.9	Bangkok
ผู้บริหาร/ผู้จัดการ	569	100.0	-	-	-	-	10	1.8	559	98.2	-	-	-	-	Legislator, Senior Officials and Managers
ผู้ประกอบการวิชาชีพด้านต่าง ๆ	6,658	100.0	6	0.1	157	2.4	182	2.7	6,313	94.8	-	-	-	-	Professionals
ช่างเทคนิคและผู้ปฏิบัติงานด้านเทคนิค	12,308	100.0	106	0.9	1,712	13.9	2,191	17.8	8,296	67.4	3	--	-	-	Technicians and Associate Professionals
เสมียน/เจ้าหน้าที่สำนักงาน	8,754	100.0	761	8.7	3,623	41.4	1,863	21.3	2,496	28.5	-	-	12	0.1	Clerk
พนักงานบริการ/พนักงานขาย	18,560	100.0	8,737	47.1	5,859	31.6	1,379	7.4	2,154	11.6	135	0.7	296	1.6	Service Workers and Shop and Market Sales Workers
ผู้ปฏิบัติงานโดยใช้ฝีมือในธุรกิจต่าง ๆ	24,302	100.0	17,931	73.8	2,595	10.7	2,583	10.6	859	3.5	-	-	333	1.4	Craft and Related Trades Workers

ตาราง 16 จำนวนและร้อยละของแรงงานที่ต้องการ ในปี 2551 จำแนกตามระดับการศึกษา ประเภทอาชีพ และภาค (ต่อ)

TABLE 16 NUMBER AND PERCENTAGE OF LABOUR DEMAND IN 2008 BY LEVEL OF EDUCATIONS, OCCUPATIONS AND REGION (cont'd)

ภาค / ประเภทอาชีพ		จำนวน : คน / Number : persons										Region / Occupation					
		รวม		มัธยมศึกษาหรือต่ำกว่า		ประกาศนียบัตรวิชาชีพ		ประกาศนียบัตรวิชาชีพชั้นสูง / อนุปริญญา		ปริญญาตรีหรือสูงกว่า				การศึกษายื่น ๆ		ไม่จำกัคดี	
จำนวน	ร้อยละ	จำนวน	ร้อยละ	จำนวน	ร้อยละ	จำนวน	ร้อยละ	จำนวน	ร้อยละ	จำนวน	ร้อยละ	จำนวน	ร้อยละ	จำนวน	ร้อยละ	จำนวน	ร้อยละ
Number	%	Number	%	Number	%	Number	%	Number	%	Number	%	Number	%	Number	%	Number	%
ผู้ปฏิบัติงานในโรงงาน ผู้ควบคุมเครื่องจักร		8,722	100.0	5,360	61.5	2,714	31.1	476	5.5	28	0.3	-	-	143	1.6	-	1.6
และเป็นผู้ปฏิบัติงานด้านการประกอบ		7,621	100.0	5,653	74.2	954	12.5	460	6.0	83	1.1	468	6.2	2	--	-	--
พนักงาน/คนงานทั่วไป																	
ปริมณฑล		79,269	100.0	62,955	79.4	5,592	7.1	2,314	2.9	4,667	5.9	304	0.4	3,436	4.3		Vicinity
ผู้บริหาร/ผู้จัดการ		435	100.0	25	5.8	9	2.1	17	3.9	353	81.3	30	6.9	-	-	-	Legislator, Senior Officials and Managers
ผู้ประกอบการวิชาชีพด้านต่าง ๆ		1,773	100.0	11	0.6	25	1.4	37	2.1	1,695	95.6	5	0.3	-	-	-	Professionals
ช่างเทคนิคและผู้ปฏิบัติงานด้านเทคนิค		3,602	100.0	697	19.4	680	18.9	628	17.4	1,507	41.8	89	2.5	-	-	-	Technicians and Associate Professionals
เสียน/เจ้าหน้าที่สำนักงาน		2,616	100.0	1,014	38.8	583	22.3	265	10.1	534	20.4	-	-	219	8.4	-	Clerk
พนักงานบริการ/พนักงานขาย		4,368	100.0	3,103	71.0	633	14.5	260	6.0	293	6.7	-	-	80	1.8	-	Service Workers and Shop and Market Sales Workers
ผู้ปฏิบัติงานที่มีด้านการเกษตรและประมง		670	100.0	621	92.7	-	-	-	-	-	-	-	-	49	7.3	-	Skilled Agricultural and Fishery Workers
ผู้ปฏิบัติงานโดยใช้ฝีมือในธุรกิจต่าง ๆ		12,453	100.0	7,868	63.2	2,272	18.2	1,015	8.2	278	2.2	7	0.1	1,013	8.1	-	Craft and Related Trades Workers
ผู้ปฏิบัติงานในโรงงาน ผู้ควบคุมเครื่องจักร		41,244	100.0	38,804	94.1	1,318	3.2	82	0.2	5	--	172	0.4	862	2.1	-	Stationary-Plant and Related Operators
และเป็นผู้ปฏิบัติงานด้านการประกอบ		12,108	100.0	10,811	89.3	72	0.6	9	0.1	3	--	-	-	1,213	10.0	-	Elementary Occupations
พนักงาน/คนงานทั่วไป																	
กลาง		106,518	100.0	73,272	68.8	12,845	12.0	7,801	7.3	7,460	7.0	49	0.1	5,092	4.8		Central
ผู้บริหาร/ผู้จัดการ		364	100.0	-	-	-	-	7	1.9	358	98.1	-	-	-	-	-	Legislator, Senior Officials and Managers
ผู้ประกอบการวิชาชีพด้านต่าง ๆ		3,335	100.0	10	0.3	119	3.6	108	3.2	3,080	92.4	-	-	17	0.5	-	Professionals
ช่างเทคนิคและผู้ปฏิบัติงานด้านเทคนิค		9,707	100.0	1,379	14.2	1,070	11.0	5,524	56.9	1,581	16.3	-	-	153	1.6	-	Technicians and Associate Professionals
เสียน/เจ้าหน้าที่สำนักงาน		2,121	100.0	727	34.3	510	24.0	471	22.2	402	19.0	-	-	10	0.5	-	Clerk
พนักงานบริการ/พนักงานขาย		12,779	100.0	9,561	74.8	863	6.8	196	1.5	1,647	12.9	-	-	512	4.0	-	Service Workers and Shop and Market Sales Workers

ตาราง 16 จำนวนและร้อยละของแรงงานที่ต้องการ ในปี 2551 จำแนกตามระดับการศึกษา ประเภทอาชีพ และภาค (ต่อ)

TABLE 16 NUMBER AND PERCENTAGE OF LABOUR DEMAND IN 2008 BY LEVEL OF EDUCATIONS, OCCUPATIONS AND REGION (cont'd)

ภาค / ประเภทอาชีพ		มัธยมศึกษาหรือต่ำกว่า		ประกาศนียบัตรวิชาชีพ		ประกาศนียบัตรวิชาชีพชั้นสูง / อนุปริญญา		ปริญญาตรีหรือสูงกว่า		การศึกษายื่น ๆ		ไม่จำกัดวุฒิ		Region / Occupation	
		จำนวน	ร้อยละ	จำนวน	ร้อยละ	จำนวน	ร้อยละ	จำนวน	ร้อยละ	จำนวน	ร้อยละ	จำนวน	ร้อยละ		
รวม	Total	จำนวน	ร้อยละ	จำนวน	ร้อยละ	จำนวน	ร้อยละ	จำนวน	ร้อยละ	จำนวน	ร้อยละ	จำนวน	ร้อยละ		
		47	100.0	34	72.3	-	-	9	19.2	-	-	4	8.5	Skilled Agricultural and Fishery Workers	
		21,079	100.0	14,235	67.5	3,695	17.5	214	1.0	-	-	1,953	9.3	Craft and Related Trades Workers	
		37,906	100.0	32,257	85.1	3,383	8.9	479	1.3	145	0.4	-	4.3	Stationary-Plant and Related Operators	
	และผู้ปฏิบัติงานด้านการประกอบ														
	พนักงาน/คนงานทั่วไป	19,181	100.0	15,069	78.6	3,205	16.7	34	0.2	24	0.1	49	0.2	Elementary Occupations	
	เหนือ	30,714	100.0	22,017	71.7	2,617	8.5	2,006	6.5	1,960	6.4	192	0.6	6.3	Northern
	ผู้บริหาร/ผู้จัดการ	135	100.0	-	-	12	8.9	9	6.7	114	84.4	-	-	Legislator, Senior Officials and Managers	
	ผู้ประกอบการวิชาชีพด้านต่าง ๆ	548	100.0	7	1.3	23	4.2	14	2.5	504	92.0	-	-	Professionals	
	ช่างเทคนิคและผู้ปฏิบัติงานด้านเทคนิค	3,376	100.0	1,057	31.3	679	20.1	734	21.7	630	18.7	24	0.7	7.5	Technicians and Associate Professionals
	เสมียน/เจ้าหน้าที่สำนักงาน	1,467	100.0	573	39.1	415	28.3	160	10.9	319	21.7	-	-	Clerk	
	พนักงานบริการ/พนักงานขาย	3,587	100.0	2,570	71.7	287	8.0	188	5.2	346	9.6	21	0.6	4.9	Service Workers and Shop and Market Sales Workers
	ผู้ปฏิบัติงานที่มีด้านการเกษตรและประมง	214	100.0	204	95.3	-	-	-	-	-	-	-	-	4.7	Skilled Agricultural and Fishery Workers
	ผู้ปฏิบัติงานโดยใช้ฝีมือในธุรกิจต่าง ๆ	8,948	100.0	6,130	68.5	811	9.1	846	9.4	35	0.4	145	1.6	11.0	Craft and Related Trades Workers
	ผู้ปฏิบัติงานในโรงงาน ผู้ควบคุมเครื่องจักร	7,757	100.0	7,237	93.3	203	2.6	56	0.7	3	--	-	-	3.4	Stationary-Plant and Related Operators
	และผู้ปฏิบัติงานด้านการประกอบ														
	พนักงาน/คนงานทั่วไป	4,680	100.0	4,238	90.6	186	4.0	-	-	9	0.2	2	--	5.2	Elementary Occupations
	ตะวันออกเฉียงเหนือ	50,584	100.0	34,898	69.0	3,663	7.2	2,188	4.3	4,003	7.9	1,893	3.8	7.8	Northeastern
	ผู้บริหาร/ผู้จัดการ	329	100.0	6	1.8	9	2.7	1	0.3	313	95.2	-	-	-	Legislator, Senior Officials and Managers
	ผู้ประกอบการวิชาชีพด้านต่าง ๆ	3,648	100.0	721	19.8	116	3.2	10	0.3	2,800	76.7	-	-	-	Professionals
	ช่างเทคนิคและผู้ปฏิบัติงานด้านเทคนิค	4,104	100.0	1,281	31.2	787	19.2	841	20.5	269	6.5	-	-	22.6	Technicians and Associate Professionals

จำนวน : คน / Number : persons

ตาราง 16 จำนวนและร้อยละของแรงงานที่ต้องการ ในปี 2551 จำแนกตามระดับการศึกษา ประเภทอาชีพ และภาค (ต่อ)

TABLE 16 NUMBER AND PERCENTAGE OF LABOUR DEMAND IN 2008 BY LEVEL OF EDUCATIONS, OCCUPATIONS AND REGION (cont'd)

รวม		มัธยมศึกษาหรือต่ำกว่า		ประกาศนียบัตรวิชาชีพ		ประกาศนียบัตรวิชาชีพชั้นสูง / อนุปริญญา		ปริญญาตรีหรือสูงกว่า		การศึกษายื่น ๆ		ไม่จำกัคดี		Region / Occupation
Total		Less than secondary		Vocational Education Certificate		Higher Vocational Education Certificate		Bachelor's Degree or Higher		Others		Not specify		
จำนวน	ร้อยละ	จำนวน	ร้อยละ	จำนวน	ร้อยละ	จำนวน	ร้อยละ	จำนวน	ร้อยละ	จำนวน	ร้อยละ	จำนวน	ร้อยละ	
Number	%	Number	%	Number	%	Number	%	Number	%	Number	%	Number	%	
เสริมเงินจ้างหน้าที่สำนักงาน	1,884	100.0	20.6	470	24.9	582	30.9	297	15.8	-	-	147	7.8	Clerk
พนักงานบริการ/พนักงานขาย	5,477	100.0	73.8	843	15.4	236	4.3	214	3.9	-	-	144	2.6	Service Workers and Shop and Market Sales Workers
ผู้ปฏิบัติงานฝีมือด้านการเกษตรและประมง	173	100.0	79.7	3	1.7	1	0.6	-	-	-	-	31	18.0	Skilled Agricultural and Fishery Workers
ผู้ปฏิบัติงานโดยใช้เครื่องมือในธุรกิจต่างๆ	13,730	100.0	62.7	1,220	8.9	456	3.3	109	0.8	1,211	8.8	2,121	15.5	Craft and Related Trades Workers
ผู้ปฏิบัติงานในโรงงาน ผู้ควบคุมเครื่องจักร และผู้ปฏิบัติงานด้านการประกอบ	14,172	100.0	96.8	157	1.1	51	0.3	1	--	7	0.1	243	1.7	Stationary-Plant and Related Operators
พนักงาน/คนงานทั่วไป	7,067	100.0	84.9	56	0.8	10	0.1	-	-	675	9.6	324	4.6	Elementary Occupations
ใต้	40,990	100.0	45.8	4,676	11.4	2,379	5.8	8,242	20.1	418	1.0	6,530	15.9	Southern
ผู้บริหาร/ผู้จัดการ	999	100.0	-	-	-	33	3.3	965	96.7	-	-	-	-	Legislator, Senior Officials and Managers
ผู้ประกอบการวิชาชีพด้านต่างๆ	1,503	100.0	0.3	55	3.6	10	0.7	1,388	92.3	-	-	46	3.1	Professionals
ช่างเทคนิคและผู้ปฏิบัติงานด้านเทคนิค	5,012	100.0	19.9	504	10.1	624	12.4	1,759	35.1	60	1.2	1,067	21.3	Technicians and Associate Professionals
เสริมเงินจ้างหน้าที่สำนักงาน	5,462	100.0	8.3	566	10.4	482	8.8	3,779	69.2	-	-	182	3.3	Clerk
พนักงานบริการ/พนักงานขาย	5,812	100.0	47.5	773	13.3	362	6.2	262	4.5	66	1.1	1,591	27.4	Service Workers and Shop and Market Sales Workers
ผู้ปฏิบัติงานฝีมือด้านการเกษตรและประมง	18	100.0	100.0	-	-	-	-	-	-	-	-	-	-	Skilled Agricultural and Fishery Workers
ผู้ปฏิบัติงานโดยใช้เครื่องมือในธุรกิจต่างๆ	5,682	100.0	35.2	1,374	24.2	742	13.1	90	1.6	167	2.9	1,309	23.0	Craft and Related Trades Workers
ผู้ปฏิบัติงานในโรงงาน ผู้ควบคุมเครื่องจักร และผู้ปฏิบัติงานด้านการประกอบ	3,788	100.0	82.4	350	9.2	116	3.1	-	-	1	--	199	5.3	Stationary-Plant and Related Operators
พนักงาน/คนงานทั่วไป	12,715	100.0	73.8	1,055	8.3	9	0.1	-	-	124	1.0	2,136	16.8	Elementary Occupations

หมายเหตุ : -- มีข้อมูลจำนวนเล็กน้อยต่ำกว่าร้อยละ 0.05

Note : -- Negligible amount less than 0.05 percent

ตาราง 17 จำนวนและร้อยละของแรงงานที่ต้องการ ในปี 2551 จำนวนตามอายุ ประเภทอาชีพ และภาค

TABLE 17 NUMBER AND PERCENTAGE OF LABOUR DEMAND IN 2008 BY AGE, OCCUPATIONS AND REGION

ภาค / ประเภทอาชีพ	อายุ (ปี) / Age (years)												Region / Occupation
	< 25		25 - 34		35 - 44		45 - 54		≥ 55		จำนวน Number	ร้อยละ %	
	จำนวน Number	ร้อยละ %	จำนวน Number	ร้อยละ %	จำนวน Number	ร้อยละ %	จำนวน Number	ร้อยละ %	จำนวน Number	ร้อยละ %			
ทั้งหมด	395,567	100.0	161,699	40.9	213,443	54.0	17,002	4.3	1,711	0.4	1,712	0.4	Whole Kingdom
ผู้บริหาร/ผู้จัดการ	2,830	100.0	445	15.7	1,786	63.1	420	14.8	169	6.0	11	0.4	Legislator, Senior Officials and Managers
ผู้ประกอบการวิชาชีพด้านต่าง ๆ	17,466	100.0	5,244	30.0	11,750	67.3	440	2.5	3	--	29	0.2	Professionals
ช่างเทคนิคและผู้ปฏิบัติงานด้านเทคนิค	38,108	100.0	14,892	39.1	22,086	58.0	909	2.4	40	0.1	181	0.4	Technicians and Associate Professionals
เสมียน/เจ้าหน้าที่สำนักงาน	22,303	100.0	9,369	42.0	12,362	55.4	530	2.4	19	0.1	24	0.1	Clerk
พนักงานบริการ/พนักงานขาย	50,582	100.0	26,357	52.1	22,182	43.8	1,805	3.6	204	0.4	34	0.1	Service Workers and Shop and Market Sales Workers
ผู้ปฏิบัติงานฝีมือด้านการเกษตรและประมง	1,122	100.0	426	38.0	649	57.8	47	4.2	-	-	-	-	Skilled Agricultural and Fishery Workers
ผู้ปฏิบัติงานโดยใช้ฝีมือในธุรกิจต่าง ๆ	86,194	100.0	33,945	39.4	46,306	53.7	5,223	6.0	228	0.3	492	0.6	Craft and Related Trades Workers
ผู้ปฏิบัติงานในโรงงาน ผู้ควบคุมเครื่องจักร และผู้ปฏิบัติงานด้านการประกอบ	113,588	100.0	46,491	40.9	62,853	55.4	3,309	2.9	226	0.2	708	0.6	Stationary-Plant and Related Operators
พนักงาน/คนงานทั่วไป	63,372	100.0	24,529	38.7	33,470	52.8	4,319	6.8	822	1.3	233	0.4	Elementary Occupations
กรุงเทพมหานคร	87,492	100.0	38,208	43.7	46,123	52.7	2,303	2.6	807	0.9	52	0.1	Bangkok
ผู้บริหาร/ผู้จัดการ	569	100.0	28	4.9	172	30.3	204	35.9	164	28.9	-	-	Legislator, Senior Officials and Managers
ผู้ประกอบการวิชาชีพด้านต่าง ๆ	6,658	100.0	1,154	17.3	5,420	81.4	84	1.3	-	-	-	-	Professionals
ช่างเทคนิคและผู้ปฏิบัติงานด้านเทคนิค	12,308	100.0	3,743	30.4	8,174	66.4	386	3.1	5	0.1	-	-	Technicians and Associate Professionals
เสมียน/เจ้าหน้าที่สำนักงาน	8,754	100.0	4,704	53.7	3,623	41.4	419	4.8	8	0.1	-	-	Clerk
พนักงานบริการ/พนักงานขาย	18,560	100.0	7,518	40.5	10,707	57.7	325	1.7	10	0.1	-	-	Service Workers and Shop and Market Sales Workers
ผู้ปฏิบัติงานโดยใช้ฝีมือในธุรกิจต่าง ๆ	24,302	100.0	15,943	65.6	8,082	33.3	277	1.1	-	-	-	-	Craft and Related Trades Workers
ผู้ปฏิบัติงานใน โรงงาน ผู้ควบคุมเครื่องจักร และผู้ปฏิบัติงานด้านการประกอบ	8,722	100.0	3,368	38.6	4,989	57.2	298	3.4	14	0.2	52	0.6	Stationary-Plant and Related Operators
พนักงาน/คนงานทั่วไป	7,621	100.0	1,749	22.9	4,956	65.0	310	4.1	607	8.0	-	-	Elementary Occupations

จำนวน : คน / Number : persons

ตาราง 17 จำนวนและร้อยละของแรงงานที่ต้องการ ในปี 2551 จำแนกตามอายุ ประเภทอาชีพ และภาค (ต่อ)

TABLE 17 NUMBER AND PERCENTAGE OF LABOUR DEMAND IN 2008 BY AGE, OCCUPATIONS AND REGION (cont'd)

จำนวน : คน / Number : persons

ภาค / ประเภทอาชีพ	อายุ (ปี) / Age (years)												Region / Occupation
	รวม		< 25		25 - 34		35 - 44		45 - 54		≥ 55		
	จำนวน Number	ร้อยละ %	จำนวน Number	ร้อยละ %	จำนวน Number	ร้อยละ %	จำนวน Number	ร้อยละ %	จำนวน Number	ร้อยละ %	จำนวน Number	ร้อยละ %	
ปริมาณผล	79,269	100.0	36,794	46.4	39,730	50.1	2,528	3.2	117	0.2	100	0.1	Vicinity
ผู้บริหาร/ผู้จัดการ	435	100.0	76	17.6	320	73.5	37	8.6	1	0.3	-	-	Legislator, Senior Officials and Managers
ผู้ประกอบการวิชาชีพด้านต่าง ๆ	1,773	100.0	537	30.3	1,139	64.2	97	5.5	-	-	-	-	Professionals
ช่างเทคนิคและผู้ปฏิบัติงานด้านเทคนิค	3,602	100.0	1,535	42.6	1,933	53.6	132	3.7	3	0.1	-	-	Technicians and Associate Professionals
เสมียน/เจ้าหน้าที่สำนักงาน	2,616	100.0	1,018	38.9	1,543	59.0	54	2.1	1	--	-	-	Clerk
พนักงานบริการ/พนักงานขาย	4,368	100.0	2,321	53.1	1,975	45.2	72	1.7	-	-	-	-	Service Workers and Shop and Market Sales Workers
ผู้ปฏิบัติงานฝีมือด้านการเกษตรและประมง	670	100.0	156	23.3	513	76.7	-	-	-	-	-	-	Skilled Agricultural and Fishery Workers
ผู้ปฏิบัติงานโดยอัตโนมัติในธุรกิจต่าง ๆ	12,453	100.0	4,177	33.5	7,366	59.2	910	7.3	-	-	-	-	Craft and Related Trades Workers
ผู้ปฏิบัติงานใน โรงงาน ผู้ควบคุมเครื่องจักร และผู้ปฏิบัติงานด้านการประกอบ	41,244	100.0	19,084	46.3	21,224	51.5	869	2.1	17	--	50	0.1	Stationary-Plant and Related Operators
พนักงาน/คนงานทั่วไป	12,108	100.0	7,889	65.2	3,717	30.7	357	2.9	95	0.8	50	0.4	Elementary Occupations
กลาง	106,518	100.0	43,952	41.3	58,659	55.1	2,924	2.7	258	0.2	725	0.7	Central
ผู้บริหาร/ผู้จัดการ	364	100.0	163	44.9	152	41.9	47	12.9	1	0.3	-	-	Legislator, Senior Officials and Managers
ผู้ประกอบการวิชาชีพด้านต่าง ๆ	3,335	100.0	930	27.9	2,208	66.2	166	5.0	3	--	29	0.9	Professionals
ช่างเทคนิคและผู้ปฏิบัติงานด้านเทคนิค	9,707	100.0	2,363	24.4	7,135	73.5	197	2.0	10	0.1	1	--	Technicians and Associate Professionals
เสมียน/เจ้าหน้าที่สำนักงาน	2,121	100.0	1,125	53.0	975	46.0	18	0.9	-	-	3	0.1	Clerk
พนักงานบริการ/พนักงานขาย	12,779	100.0	9,492	74.3	3,051	23.9	189	1.5	15	0.1	33	0.2	Service Workers and Shop and Market Sales Workers
ผู้ปฏิบัติงานฝีมือด้านการเกษตรและประมง	47	100.0	7	14.9	33	70.2	7	14.9	-	-	-	-	Skilled Agricultural and Fishery Workers
ผู้ปฏิบัติงานโดยอัตโนมัติในธุรกิจต่าง ๆ	21,079	100.0	7,072	33.6	13,133	62.3	651	3.1	26	0.1	197	0.9	Craft and Related Trades Workers
ผู้ปฏิบัติงานใน โรงงาน ผู้ควบคุมเครื่องจักร และผู้ปฏิบัติงานด้านการประกอบ	37,906	100.0	16,311	43.0	20,143	53.2	807	2.1	189	0.5	455	1.2	Stationary-Plant and Related Operators
พนักงาน/คนงานทั่วไป	19,181	100.0	6,489	33.8	11,829	61.7	842	4.4	15	0.1	7	--	Elementary Occupations

ตาราง 17 จำนวนและร้อยละของแรงงานที่ต้องการ ในปี 2551 จำแนกตามอายุ ประเภทอาชีพ และภาค (ต่อ)

TABLE 17 NUMBER AND PERCENTAGE OF LABOUR DEMAND IN 2008 BY AGE, OCCUPATIONS AND REGION (cont'd)

จำนวน : คน / Number : persons

ภาค / ประเภทอาชีพ	อายุ (ปี) / Age (years)												Region / Occupation
	รวม		< 25		25 - 34		35 - 44		45 - 54		≥ 55		
	จำนวน Number	ร้อยละ %	จำนวน Number	ร้อยละ %	จำนวน Number	ร้อยละ %	จำนวน Number	ร้อยละ %	จำนวน Number	ร้อยละ %	จำนวน Number	ร้อยละ %	
เหนือ	30,714	100.0	9,086	29.6	17,180	55.9	3,834	12.5	326	1.1	288	0.9	Northern
ผู้บริหาร/ผู้จัดการ	135	100.0	19	13.9	50	36.5	66	48.2	2	1.4	-	-	Legislator, Senior Officials and Managers
ผู้ประกอบการวิชาชีพด้านต่าง ๆ	548	100.0	189	34.5	337	61.4	22	4.1	-	-	-	-	Professionals
ช่างเทคนิคและผู้ปฏิบัติงานด้านเทคนิค	3,376	100.0	1,624	48.1	1,705	50.5	44	1.3	3	0.1	-	-	Technicians and Associate Professionals
เสมียน เจ้าหน้าที่สำนักงาน	1,467	100.0	777	52.9	670	45.6	21	1.5	-	-	-	-	Clerk
พนักงานบริการ/พนักงานขาย	3,587	100.0	2,118	59.1	1,210	33.7	119	3.3	140	3.9	-	-	Service Workers and Shop and Market Sales Workers
ผู้ปฏิบัติงานฝีมือด้านเกษตรและประมง	214	100.0	204	95.3	10	4.7	-	-	-	-	-	-	Skilled Agricultural and Fishery Workers
ผู้ปฏิบัติงานโดยใช้ฝีมือในธุรกิจต่าง ๆ	8,948	100.0	2,069	23.1	5,107	57.1	1,473	16.5	175	1.9	125	1.4	Craft and Related Trades Workers
ผู้ปฏิบัติงานในโรงงาน ผู้ควบคุมเครื่องจักร และผู้ปฏิบัติงานด้านการประกอบ	7,757	100.0	1,116	14.4	5,311	68.5	1,191	15.3	-	-	140	1.8	Stationary-Plant and Related Operators
พนักงาน/คนงานทั่วไป	4,680	100.0	971	20.8	2,780	59.4	898	19.2	7	0.1	23	0.5	Elementary Occupations
ตะวันออกเฉียงเหนือ	50,584	100.0	18,652	36.9	27,953	55.3	3,512	6.9	132	0.3	333	0.6	Northeastern
ผู้บริหาร/ผู้จัดการ	329	100.0	146	44.4	151	45.9	32	9.7	-	-	-	-	Legislator, Senior Officials and Managers
ผู้ประกอบการวิชาชีพด้านต่าง ๆ	3,648	100.0	2,045	56.1	1,565	42.9	38	1.0	-	-	-	-	Professionals
ช่างเทคนิคและผู้ปฏิบัติงานด้านเทคนิค	4,104	100.0	2,291	55.8	1,541	37.6	92	2.2	-	-	180	4.4	Technicians and Associate Professionals
เสมียน เจ้าหน้าที่สำนักงาน	1,884	100.0	712	37.8	1,164	61.8	-	-	7	0.4	-	-	Clerk
พนักงานบริการ/พนักงานขาย	5,477	100.0	2,950	53.9	2,337	42.7	162	2.9	26	0.5	2	--	Service Workers and Shop and Market Sales Workers
ผู้ปฏิบัติงานฝีมือด้านเกษตรและประมง	173	100.0	59	33.9	75	43.1	40	23.0	-	-	-	-	Skilled Agricultural and Fishery Workers
ผู้ปฏิบัติงานโดยใช้ฝีมือในธุรกิจต่าง ๆ	13,730	100.0	2,777	20.2	9,425	68.6	1,353	9.9	28	0.2	146	1.1	Craft and Related Trades Workers
ผู้ปฏิบัติงานในโรงงาน ผู้ควบคุมเครื่องจักร และผู้ปฏิบัติงานด้านการประกอบ	14,172	100.0	5,404	38.1	8,678	61.2	84	0.6	7	0.1	-	-	Stationary-Plant and Related Operators
พนักงาน/คนงานทั่วไป	7,067	100.0	2,268	32.1	3,018	42.7	1,712	24.2	65	0.9	5	0.1	Elementary Occupations

ตาราง 17 จำนวนและร้อยละของแรงงานที่ต้องการในปี 2551 จำแนกตามอายุ ประเภทอาชีพ และภาค (ต่อ)
TABLE 17 NUMBER AND PERCENTAGE OF LABOUR DEMAND IN 2008 BY AGE, OCCUPATIONS AND REGION (cont'd)

จำนวน : คน / Number : persons

ภาค / ประเภทอาชีพ	อายุ (ปี) / Age (years)												Region / Occupation
	รวม		< 25		25 - 34		35 - 44		45 - 54		≥ 55		
	จำนวน Number	ร้อยละ %	จำนวน Number	ร้อยละ %	จำนวน Number	ร้อยละ %	จำนวน Number	ร้อยละ %	จำนวน Number	ร้อยละ %	จำนวน Number	ร้อยละ %	
ใต้	40,990	100.0	15,007	36.6	23,799	58.1	1,900	4.6	72	0.2	214	0.5	Southern
ผู้บริหาร/ผู้จัดการ	999	100.0	13	1.3	941	94.2	33	3.3	1	0.1	11	1.1	Legislator, Senior Officials and Managers
ผู้ประกอบการวิชาชีพด้านต่าง ๆ	1,503	100.0	388	25.8	1,082	72.0	33	2.2	-	-	-	-	Professionals
ช่างเทคนิคและผู้ปฏิบัติงานด้านเทคนิค	5,012	100.0	3,335	66.5	1,598	31.9	59	1.2	19	0.4	-	-	Technicians and Associate Professionals
เสมียน/เจ้าหน้าที่สำนักงาน	5,462	100.0	1,033	18.9	4,387	80.3	17	0.3	4	0.1	21	0.4	Clerk
พนักงานบริการ/พนักงานขาย	5,812	100.0	1,959	33.7	2,902	49.9	937	16.1	14	0.3	-	-	Service Workers and Shop and Market Sales Workers
ผู้ปฏิบัติงานฝีมือด้านการเกษตรและประมง	18	100.0	-	-	18	100.0	-	-	-	-	-	-	Skilled Agricultural and Fishery Workers
ผู้ปฏิบัติงานโดยใช้ฝีมือในธุรกิจต่างๆ	5,682	100.0	1,907	33.6	3,493	56.2	558	9.8	-	-	23	0.4	Craft and Related Trades Workers
ผู้ปฏิบัติงานในโรงงาน ผู้ควบคุมเครื่องจักรและผู้ปฏิบัติงานด้านการประกอบ	3,788	100.0	1,208	31.9	2,508	66.2	60	1.6	-	-	12	0.3	Stationary-Plant and Related Operators
พนักงาน/คนงานทั่วไป	12,715	100.0	5,163	40.6	7,170	56.4	201	1.6	33	0.3	147	1.1	Elementary Occupations

หมายเหตุ : - - มีข้อมูลจำนวนเล็กน้อยต่ำกว่าร้อยละ 0.05

Note : - - Negligible amount less than 0.05 percent

ตาราง 18 จำนวนและร้อยละของแรงงานที่ต้องการในปี 2551 จำแนกตามประสบการณ์การทำงาน ประเภทอาชีพ และภาค

TABLE 18 NUMBER AND PERCENTAGE OF LABOUR DEMAND IN 2008 BY EXPERIENCE, OCCUPATIONS AND REGION

จำนวน : คน / Number : persons

ภาค / ประเภทอาชีพ	ประสบการณ์การทำงาน (ปี) / Experience (years)										Region / Occupation
	รวม		1 - 2		3 - 4		≥ 5		ไม่กำหนด		
	จำนวน	ร้อยละ	จำนวน	ร้อยละ	จำนวน	ร้อยละ	จำนวน	ร้อยละ	จำนวน	ร้อยละ	
Number	%	Number	%	Number	%	Number	%	Number	%	Number	%
ทั่วราชอาณาจักร	395,567	100.0	110,470	27.9	24,273	6.1	5,116	1.3	255,708	64.7	Whole Kingdom
ผู้บริหาร/ผู้จัดการ	2,830	100.0	570	20.1	758	26.8	1,181	41.7	322	11.4	Legislator, Senior Officials and Managers
ผู้ประกอบการวิชาชีพด้านต่าง ๆ	17,466	100.0	8,386	48.0	3,319	19.0	291	1.7	5,470	31.3	Professionals
ช่างเทคนิคและผู้ปฏิบัติงานด้านเทคนิค	38,108	100.0	12,166	31.9	2,794	7.3	432	1.2	22,717	59.6	Technicians and Associate Professionals
เสมียน/เจ้าหน้าที่สำนักงาน	22,303	100.0	10,587	47.4	757	3.4	38	0.2	10,922	49.0	Clerk
พนักงานบริการ/พนักงานขาย	50,582	100.0	15,105	29.9	1,793	3.5	144	0.3	33,541	66.3	Service Workers and Shop and Market Sales Workers
ผู้ปฏิบัติงานฝีมือด้านการเกษตรและประมง	1,122	100.0	78	6.9	43	3.9	-	-	1,001	89.2	Skilled Agricultural and Fishery Workers
ผู้ปฏิบัติงาน โดยที่มีฝีมือในธุรกิจต่างๆ	86,194	100.0	32,317	37.5	7,949	9.2	2,394	2.8	43,535	50.5	Craft and Related Trades Workers
ผู้ปฏิบัติงานในโรงงาน ผู้ควบคุมเครื่องจักร และผู้ปฏิบัติงานด้านการประกอบ	113,588	100.0	22,678	20.0	6,363	5.6	574	0.5	83,973	73.9	Stationary-Plant and Related Operators
พนักงาน/คนงานทั่วไป	63,372	100.0	8,584	13.5	497	0.8	63	0.1	54,228	85.6	Elementary Occupations
กรุงเทพมหานคร	87,492	100.0	36,522	41.8	5,536	6.3	999	1.1	44,436	50.8	Bangkok
ผู้บริหาร/ผู้จัดการ	569	100.0	125	21.9	117	20.6	244	42.9	83	14.6	Legislator, Senior Officials and Managers
ผู้ประกอบการวิชาชีพด้านต่าง ๆ	6,658	100.0	3,640	54.7	2,059	30.9	70	1.1	888	13.3	Professionals
ช่างเทคนิคและผู้ปฏิบัติงานด้านเทคนิค	12,308	100.0	4,787	38.9	1,056	8.6	166	1.3	6,300	51.2	Technicians and Associate Professionals
เสมียน/เจ้าหน้าที่สำนักงาน	8,754	100.0	3,349	38.3	171	1.9	27	0.3	5,207	59.5	Clerk
พนักงานบริการ/พนักงานขาย	18,560	100.0	5,112	27.5	497	2.7	88	0.5	12,863	69.3	Service Workers and Shop and Market Sales Workers

ตาราง 18 จำนวนและร้อยละของแรงงานที่ต้องการในปี 2551 จัดแนบตามประสบการณ์การทำงาน ประเภทอาชีพ และภาค (ต่อ)

TABLE 18 NUMBER AND PERCENTAGE OF LABOUR DEMAND IN 2008 BY EXPERIENCE, OCCUPATIONS AND REGION (cont'd)

ภาค / ประเภทอาชีพ	ประสบการณ์การทำงาน (ปี) / Experience (years)										Region / Occupation
	รวม		1 - 2		3 - 4		≥ 5		ไม่กำหนด		
	จำนวน	ร้อยละ	จำนวน	ร้อยละ	จำนวน	ร้อยละ	จำนวน	ร้อยละ	จำนวน	ร้อยละ	
Number	%	Number	%	Number	%	Number	%	Number	%	Number	%
ผู้ปฏิบัติงานโดยผู้ที่มิใช่ในธุรกิจต่างๆ	24,302	100.0	14,754	60.7	1,284	5.3	139	0.6	8,124	33.4	Craft and Related Trades Workers
ผู้ปฏิบัติงานในโรงงาน ผู้ควบคุมเครื่องจักร และผู้ปฏิบัติงานด้านกลารประกอบ	8,722	100.0	3,308	37.9	294	3.4	265	3.0	4,854	55.7	Stationary-Plant and Related Operators
พนักงาน/คนงานทั่วไป	7,621	100.0	1,448	19.0	57	0.7	-	-	6,116	80.3	Elementary Occupations
ปริมณฑล	79,269	100.0	18,047	22.8	3,234	4.1	754	1.0	57,234	72.1	Vicinity
ผู้บริหาร/ผู้จัดการ	435	100.0	73	16.8	239	54.9	57	13.1	66	15.2	Legislator, Senior Officials and Managers
ผู้ประกอบการวิชาชีพด้านต่างๆ	1,773	100.0	826	46.5	313	17.7	33	1.9	601	33.9	Professionals
ช่างเทคนิคและผู้ปฏิบัติงานด้านเทคนิค	3,602	100.0	1,565	43.4	680	18.9	60	1.7	1,296	36.0	Technicians and Associate Professionals
เสมียน/เจ้าหน้าที่สำนักงาน	2,616	100.0	1,005	38.4	185	7.1	7	0.3	1,420	54.2	Clerk
พนักงานบริการ/พนักงานขาย	4,368	100.0	818	18.7	95	2.2	20	0.5	3,435	78.6	Service Workers and Shop and Market Sales Workers
ผู้ปฏิบัติงานฝีมือด้านการเกษตรและประมง	670	100.0	5	0.8	43	6.4	-	-	621	92.8	Skilled Agricultural and Fishery Workers
ผู้ปฏิบัติงานโดยผู้ที่มิใช่ในธุรกิจต่างๆ	12,453	100.0	5,088	40.9	854	6.9	441	3.5	6,071	48.7	Craft and Related Trades Workers
ผู้ปฏิบัติงานในโรงงาน ผู้ควบคุมเครื่องจักร และผู้ปฏิบัติงานด้านกลารประกอบ	41,244	100.0	7,478	18.1	662	1.6	123	0.3	32,981	80.0	Stationary-Plant and Related Operators
พนักงาน/คนงานทั่วไป	12,108	100.0	1,189	9.8	162	1.3	12	0.1	10,745	88.8	Elementary Occupations

จำนวน : คน / Number : persons

ตาราง 18 จำนวนและร้อยละของแรงงานที่ต้องการในปี 2551 จำแนกตามประสบการณ์การทำงาน ประเภทอาชีพ และภาค (ต่อ)

TABLE 18 NUMBER AND PERCENTAGE OF LABOUR DEMAND IN 2008 BY EXPERIENCE, OCCUPATIONS AND REGION (cont'd)

จำนวน : คน / Number : persons

ภาค / ประเภทอาชีพ	ประสบการณ์การทำงาน (ปี) / Experience (years)										Region / Occupation
	รวม		1 - 2		3 - 4		≥ 5		ไม่กำหนด		
	จำนวน	ร้อยละ	จำนวน	ร้อยละ	จำนวน	ร้อยละ	จำนวน	ร้อยละ	จำนวน	ร้อยละ	
Number	%	Number	%	Number	%	Number	%	Number	%	Number	%
กลาง	106,518	100.0	25,103	23.6	4,880	4.6	411	0.4	76,124	71.4	Central
ผู้บริหาร/ผู้จัดการ	364	100.0	197	54.0	64	17.6	52	14.2	52	14.2	Legislator, Senior Officials and Managers
ผู้ประกอบการวิชาชีพด้านต่าง ๆ	3,335	100.0	2,015	60.4	216	6.5	35	1.0	1,069	32.1	Professionals
ช่างเทคนิคและผู้ปฏิบัติงานด้านเทคนิค	9,707	100.0	2,318	23.9	600	6.2	106	1.1	6,682	68.8	Technicians and Associate Professionals
เสมียน/เจ้าหน้าที่สำนักงาน	2,121	100.0	618	29.1	103	4.9	2	0.1	1,398	65.9	Clerk
พนักงานบริการ/พนักงานขาย	12,779	100.0	4,834	37.8	782	6.1	6	0.1	7,158	56.0	Service Workers and Shop and Market Sales Workers
ผู้ปฏิบัติงานฝีมือด้านการเกษตรและประมง	47	100.0	15	31.9	-	-	-	-	32	68.1	Skilled Agricultural and Fishery Workers
ผู้ปฏิบัติงาน โดยฝีมือในธุรกิจต่างๆ	21,079	100.0	4,628	21.9	2,610	12.4	148	0.7	13,692	65.0	Craft and Related Trades Workers
ผู้ปฏิบัติงาน ในโรงงาน ผู้ควบคุมเครื่องจักร และผู้ปฏิบัติงานด้านการประกอบ	37,906	100.0	8,619	22.7	491	1.3	62	0.2	28,734	75.8	Stationary-Plant and Related Operators
พนักงาน/คนงานทั่วไป	19,181	100.0	1,860	9.7	14	0.1	-	-	17,307	90.2	Elementary Occupations
เหนือ	30,714	100.0	7,099	23.1	1,771	5.8	1,152	3.7	20,692	67.4	Northern
ผู้บริหาร/ผู้จัดการ	135	100.0	35	25.6	24	17.7	63	46.7	13	10.0	Legislator, Senior Officials and Managers
ผู้ประกอบการวิชาชีพด้านต่าง ๆ	548	100.0	218	39.8	98	17.9	7	1.3	224	41.0	Professionals
ช่างเทคนิคและผู้ปฏิบัติงานด้านเทคนิค	3,376	100.0	1,236	36.6	221	6.6	72	2.1	1,846	54.7	Technicians and Associate Professionals
เสมียน/เจ้าหน้าที่สำนักงาน	1,467	100.0	564	38.4	71	4.8	2	0.2	830	56.6	Clerk
พนักงานบริการ/พนักงานขาย	3,587	100.0	857	23.9	102	2.8	4	0.1	2,624	73.2	Service Workers and Shop and Market Sales Workers

ตาราง 18 จำนวนและร้อยละของแรงงานที่ต้องการในปี 2551 จำแนกตามประสบการณ์การทำงาน ประเภทอาชีพ และภาค (ต่อ)

TABLE 18 NUMBER AND PERCENTAGE OF LABOUR DEMAND IN 2008 BY EXPERIENCE, OCCUPATIONS AND REGION (cont'd)

จำนวน : คน / Number : persons

ภาค / ประเภทอาชีพ	ประสบการณ์การทำงาน (ปี) / Experience (years)										Region / Occupation
	รวม		1 - 2		3 - 4		≥ 5		ไม่กำหนด		
	จำนวน	ร้อยละ	จำนวน	ร้อยละ	จำนวน	ร้อยละ	จำนวน	ร้อยละ	จำนวน	ร้อยละ	
Number	%	Number	%	Number	%	Number	%	Number	%		
ผู้ปฏิบัติงานฝีมือด้านการเกษตรและประมง	214	100.0	-	-	-	-	-	-	214	100.0	Skilled Agricultural and Fishery Workers
ผู้ปฏิบัติงาน โดยฝีมือในธุรกิจต่างๆ	8,948	100.0	1,967	22.0	817	9.1	911	10.2	5,254	58.7	Craft and Related Trades Workers
ผู้ปฏิบัติงานในโรงงาน ผู้ควบคุมเครื่องจักร และผู้ปฏิบัติงานด้านความปลอดภัย	7,757	100.0	962	12.4	273	3.5	78	1.0	6,444	83.1	Stationary-Plant and Related Operators
พนักงาน/คนงานทั่วไป	4,680	100.0	1,260	26.9	164	3.5	14	0.3	3,241	69.3	Elementary Occupations
ตะวันออกเฉียงเหนือ	50,584	100.0	12,627	25.0	7,138	14.1	455	0.9	30,362	60.0	Northeastern
ผู้บริหาร/ผู้จัดการ	329	100.0	100	30.3	101	30.6	45	13.6	84	25.5	Legislator, Senior Officials and Managers
ผู้ประกอบการวิชาชีพด้านต่างๆ	3,648	100.0	1,047	28.7	302	8.3	117	3.2	2,182	59.8	Professionals
ช่างเทคนิคและผู้ปฏิบัติงานด้านเทคนิค	4,104	100.0	1,117	27.2	83	2.0	6	0.2	2,897	70.6	Technicians and Associate Professionals
เสมียน/เจ้าหน้าที่สำนักงาน	1,884	100.0	704	37.4	119	6.3	-	-	1,061	56.3	Clerk
พนักงานบริการ/พนักงานขาย	5,477	100.0	2,452	44.8	53	1.0	13	0.2	2,959	54.0	Service Workers and Shop and Market Sales Workers
ผู้ปฏิบัติงานฝีมือด้านการเกษตรและประมง	173	100.0	57	32.9	-	-	-	-	116	67.1	Skilled Agricultural and Fishery Workers
ผู้ปฏิบัติงาน โดยฝีมือในธุรกิจต่างๆ	13,730	100.0	4,162	30.3	1,874	13.6	214	1.6	7,481	54.5	Craft and Related Trades Workers
ผู้ปฏิบัติงานในโรงงาน ผู้ควบคุมเครื่องจักร และผู้ปฏิบัติงานด้านความปลอดภัย	14,172	100.0	1,306	9.2	4,583	32.3	24	0.2	8,258	58.3	Stationary-Plant and Related Operators
พนักงาน/คนงานทั่วไป	7,067	100.0	1,682	23.8	24	0.3	37	0.5	5,324	75.4	Elementary Occupations

ตาราง 18 จำนวนและร้อยละของแรงงานที่ต้องการในปี 2551 จำแนกตามประสบการณ์การทำงาน ประเภทอาชีพ และภาค (ต่อ)

TABLE 18 NUMBER AND PERCENTAGE OF LABOUR DEMAND IN 2008 BY EXPERIENCE, OCCUPATIONS AND REGION (cont'd)

จำนวน : คน / Number : persons

ภาค / ประเภทอาชีพ	ประสบการณ์การทำงาน (ปี) / Experience (years)										Region / Occupation
	รวม		1 - 2		3 - 4		≥ 5		ไม่กำหนด		
	จำนวน	ร้อยละ	จำนวน	ร้อยละ	จำนวน	ร้อยละ	จำนวน	ร้อยละ	จำนวน	ร้อยละ	
Number	%	Number	%	Number	%	Number	%	Number	%	Number	%
ใต้	40,990	100.0	11,072	27.0	1,714	4.2	1,345	3.3	26,859	65.5	Southern
ผู้บริหาร/ผู้จัดการ	999	100.0	42	4.2	212	21.2	721	72.2	24	2.4	Legislator, Senior Officials and Managers
ผู้ประกอบการวิชาชีพด้านต่าง ๆ	1,503	100.0	640	42.6	329	21.9	27	1.8	506	33.7	Professionals
ช่างเทคนิคและผู้ปฏิบัติงานด้านเทคนิค	5,012	100.0	1,142	22.8	153	3.1	21	0.4	3,695	73.7	Technicians and Associate Professionals
เสมียน/เจ้าหน้าที่สำนักงาน	5,462	100.0	4,348	79.6	108	2.0	-	-	1,005	18.4	Clerk
พนักงานบริการ/พนักงานขาย	5,812	100.0	1,031	17.7	265	4.6	14	0.2	4,501	77.5	Service Workers and Shop and Market Sales Workers
ผู้ปฏิบัติงานฝีมือด้านการเกษตรและประมง	18	100.0	-	-	-	-	-	-	18	100.0	Skilled Agricultural and Fishery Workers
ผู้ปฏิบัติงาน โดยฝีมือในธุรกิจต่างๆ	5,682	100.0	1,718	30.2	511	9.0	540	9.5	2,913	51.3	Craft and Related Trades Workers
ผู้ปฏิบัติงาน ใน โรงงาน ผู้ควบคุมเครื่องจักร และผู้ปฏิบัติงานด้านการประกอบ	3,788	100.0	1,005	26.5	60	1.6	22	0.6	2,702	71.3	Stationary-Plant and Related Operators
พนักงาน/คนงานทั่วไป	12,715	100.0	1,145	9.0	75	0.6	-	-	11,495	90.4	Elementary Occupations

ตาราง 19 จำนวนและร้อยละของแรงงานที่ขาดแคลนในปี 2551 จำนวนตามระดับการศึกษา ประเภทอาชีพ และภาค

TABLE 19 NUMBER AND PERCENTAGE OF LABOUR SHORTAGE IN 2008 BY LEVEL OF EDUCATION, OCCUPATIONS AND REGION

ภาค / ประเภทอาชีพ		รวม		มัธยมศึกษาหรือต่ำกว่า		ประกาศนียบัตรวิชาชีพ		ประกาศนียบัตรวิชาชีพชั้นสูง / อนุปริญญา		ปริญญาตรีหรือสูงกว่า		การศึกษ่อื่น ๆ		ไม่จำกัด		Region / Occupation
		จำนวน	ร้อยละ	จำนวน	ร้อยละ	จำนวน	ร้อยละ	จำนวน	ร้อยละ	จำนวน	ร้อยละ	จำนวน	ร้อยละ	จำนวน	ร้อยละ	
Total		Number	%	Number	%	Number	%	Number	%	Number	%	Number	%	Number	%	
กรุงเทพฯ		250,397	100.0	162,535	64.9	27,940	11.1	12,951	5.2	29,712	11.9	2,909	1.2	14,349	5.7	Whole Kingdom
ผู้บริหาร/ผู้จัดการ		2,248	100.0	31	1.4	10	0.4	47	2.1	2,159	96.1	-	-	-	-	Legislator, Senior Officials and Managers
ผู้ประกอบการวิชาชีพด้านต่าง ๆ		11,271	100.0	305	2.7	407	3.6	140	1.3	10,362	91.9	-	-	58	0.5	Professionals
ช่างเทคนิคและผู้ปฏิบัติงานด้านเทคนิค		18,796	100.0	3,213	17.1	3,244	17.3	4,174	22.2	6,389	34.0	27	0.1	1,749	9.3	Technicians and Associate Professionals
เสมียน/เจ้าหน้าที่สำนักงาน		13,090	100.0	2,196	16.8	2,873	21.9	1,657	12.7	6,081	46.5	-	-	282	2.1	Clerk
พนักงานบริการ/พนักงานขาย		30,387	100.0	16,991	55.9	6,484	21.3	1,555	5.1	3,623	11.9	201	0.7	1,533	5.1	Service Workers and Shop and Market Sales Workers
ผู้ปฏิบัติงานฝีมือด้านเกษตรกรรมและประมง		936	100.0	845	90.4	3	0.3	1	0.1	6	0.7	-	-	80	8.5	Skilled Agricultural and Fishery Workers
ผู้ปฏิบัติงานโดยใช้ฝีมือในธุรกิจต่าง ๆ		61,908	100.0	42,509	68.7	8,429	13.6	3,987	6.4	989	1.6	1,392	2.3	4,603	7.4	Craft and Related Trades Workers
ผู้ปฏิบัติงานในโรงงาน ผู้ควบคุมเครื่องจักรและผู้ปฏิบัติงานด้านการประกอบ		72,544	100.0	64,701	89.2	4,478	6.2	897	1.2	52	0.1	41	0.1	2,376	3.2	Stationary-Plant and Related Operators
พนักงาน/คนงานทั่วไป		39,218	100.0	31,746	80.9	2,011	5.1	494	1.3	51	0.1	1,249	3.2	3,668	9.4	Elementary Occupations
กรุงเทพมหานคร		53,951	100.0	25,880	48.0	10,307	19.1	6,165	11.4	10,473	19.4	547	1.0	579	1.1	Bangkok
ผู้บริหาร/ผู้จัดการ		390	100.0	-	-	-	-	-	-	390	100.0	-	-	-	-	Legislator, Senior Officials and Managers
ผู้ประกอบการวิชาชีพด้านต่าง ๆ		3,836	100.0	-	-	95	2.5	62	1.6	3,679	95.9	-	-	-	-	Professionals
ช่างเทคนิคและผู้ปฏิบัติงานด้านเทคนิค		4,972	100.0	44	0.9	584	11.7	1,686	33.9	2,655	53.4	3	0.1	-	-	Technicians and Associate Professionals
เสมียน/เจ้าหน้าที่สำนักงาน		4,334	100.0	595	13.7	1,316	30.4	765	17.7	1,658	38.2	-	-	-	-	Clerk
พนักงานบริการ/พนักงานขาย		12,679	100.0	5,268	41.5	4,599	36.3	999	7.9	1,444	11.4	135	1.1	234	1.8	Service Workers and Shop and Market Sales Workers
ผู้ปฏิบัติงานโดยใช้ฝีมือในธุรกิจต่าง ๆ		19,045	100.0	14,818	77.8	1,717	9.0	1,717	9.0	592	3.1	-	-	200	1.1	Craft and Related Trades Workers
ผู้ปฏิบัติงานในโรงงาน ผู้ควบคุมเครื่องจักรและผู้ปฏิบัติงานด้านการประกอบ		4,459	100.0	2,688	60.3	1,138	25.5	476	10.7	14	0.3	-	-	143	3.2	Stationary-Plant and Related Operators
พนักงาน/คนงานทั่วไป		4,238	100.0	2,466	58.2	858	20.2	460	10.9	42	1.0	409	9.6	2	0.1	Elementary Occupations

ตาราง 19 จำนวนและร้อยละของแรงงานที่ขาดแคลนในปี 2551 จำแนกตามระดับการศึกษา ประเภทอาชีพ และภาค (ต่อ)

TABLE 19 NUMBER AND PERCENTAGE OF LABOUR SHORTAGE IN 2008 BY LEVEL OF EDUCATION, OCCUPATIONS AND REGION (cont'd)

จำนวน : คน / Number : persons

ภาค / ประเภทอาชีพ	รวม	มัธยมศึกษาหรือต่ำกว่า		ประกาศนียบัตรวิชาชีพ		ประกาศนียบัตรวิชาชีพชั้นสูง / อนุปริญญา		ปริญญาตรีหรือสูงกว่า		การศึกษ้อื่น ๆ		ไม่จำกัควุฒิ		Region / Occupation	
		จำนวน	ร้อยละ	จำนวน	ร้อยละ	จำนวน	ร้อยละ	จำนวน	ร้อยละ	จำนวน	ร้อยละ	จำนวน	ร้อยละ		
	Number	%	Number	%	Number	%	Number	%	Number	%	Number	%	Number	%	
ปริมาณผล	51,780	100.0	42,002	81.1	3,437	6.6	1,517	2.9	3,110	6.0	41	0.1	1,673	3.3	Vicinity
ผู้บริหาร/ผู้จัดการ	356	100.0	25	7.0	-	-	6	1.7	325	91.3	-	-	-	-	Legislator, Senior Officials and Managers
ผู้ประกอบการวิชาชีพด้านต่าง ๆ	1,228	100.0	7	0.6	10	0.8	18	1.4	1,193	97.2	-	-	-	-	Professionals
ช่างเทคนิคและผู้ปฏิบัติงานด้านเทคนิค	2,423	100.0	487	20.1	550	22.7	386	15.9	999	41.3	-	-	-	-	Technicians and Associate Professionals
เสมียน/เจ้าหน้าที่สำนักงาน	1,607	100.0	729	45.4	391	24.3	165	10.3	321	20.0	-	-	-	-	Clerk
พนักงานบริการ/พนักงานขาย	2,744	100.0	2,051	74.7	305	11.1	174	6.3	166	6.1	-	-	48	1.8	Service Workers and Shop and Market Sales Workers
ผู้ปฏิบัติงานฝีมือด้านการเกษตรและประมง	519	100.0	470	90.6	-	-	-	-	-	-	-	-	49	9.4	Skilled Agricultural and Fishery Workers
ผู้ปฏิบัติงานโดยใช้ฝีมือในธุรกิจต่าง ๆ	8,678	100.0	5,671	65.3	1,869	21.5	732	8.4	99	1.2	7	0.1	300	3.5	Craft and Related Trades Workers
ผู้ปฏิบัติงานในโรงงาน ผู้ควบคุมเครื่องจักรและผู้ปฏิบัติงานด้านการประกอบ	29,092	100.0	28,526	98.1	274	0.9	36	0.1	3	-	34	0.1	219	0.8	Stationary-Plant and Related Operators
พนักงาน/คนงานทั่วไป	5,133	100.0	4,035	78.6	38	0.7	-	-	3	0.1	-	-	1,057	20.6	Elementary Occupations
กลาง	62,288	100.0	44,672	71.7	7,282	11.7	1,804	2.9	4,954	8.0	49	0.1	3,527	5.6	Central
ผู้บริหาร/ผู้จัดการ	209	100.0	-	-	-	-	5	2.3	204	97.7	-	-	-	-	Legislator, Senior Officials and Managers
ผู้ประกอบการวิชาชีพด้านต่าง ๆ	2,146	100.0	8	0.4	111	5.2	40	1.8	1,975	92.0	-	-	12	0.6	Professionals
ช่างเทคนิคและผู้ปฏิบัติงานด้านเทคนิค	2,929	100.0	687	23.4	813	27.8	510	17.4	796	27.2	-	-	122	4.2	Technicians and Associate Professionals
เสมียน/เจ้าหน้าที่สำนักงาน	1,039	100.0	143	13.8	331	31.8	314	30.2	247	23.8	-	-	4	0.4	Clerk
พนักงานบริการ/พนักงานขาย	6,944	100.0	4,413	63.6	609	8.8	159	2.3	1,546	22.2	-	-	217	3.1	Service Workers and Shop and Market Sales Workers
ผู้ปฏิบัติงานฝีมือด้านการเกษตรและประมง	34	100.0	28	82.1	-	-	-	-	6	17.9	-	-	-	-	Skilled Agricultural and Fishery Workers
ผู้ปฏิบัติงานโดยใช้ฝีมือในธุรกิจต่าง ๆ	15,429	100.0	10,780	69.8	2,771	18.0	526	3.4	147	1.0	-	-	1,205	7.8	Craft and Related Trades Workers
ผู้ปฏิบัติงานในโรงงาน ผู้ควบคุมเครื่องจักรและผู้ปฏิบัติงานด้านการประกอบ	21,926	100.0	17,537	80.0	2,617	11.9	227	1.0	32	0.2	-	-	1,514	6.9	Stationary-Plant and Related Operators
พนักงาน/คนงานทั่วไป	11,632	100.0	11,076	95.2	31	0.3	24	0.2	-	-	49	0.4	453	3.9	Elementary Occupations

ตาราง 19 จำนวนและร้อยละของแรงงานที่ขาดแคลนในปี 2551 จำแนกตามระดับการศึกษา ประเภทอาชีพ และภาค (ต่อ)

TABLE 19 NUMBER AND PERCENTAGE OF LABOUR SHORTAGE IN 2008 BY LEVEL OF EDUCATION, OCCUPATIONS AND REGION (cont'd)

จำนวน : คน / Number : persons

ภาค / ประเภทอาชีพ	จำนวนที่ขาดแคลน												Region / Occupation		
	รวม		มัธยมศึกษาหรือต่ำกว่า		ประกาศนียบัตรวิชาชีพ		ปริญญาตรีหรือสูงกว่า		การศึกษ้อื่น ๆ		ไม่จำกัควัฒิ				
	จำนวน	ร้อยละ	จำนวน	ร้อยละ	จำนวน	ร้อยละ	จำนวน	ร้อยละ	จำนวน	ร้อยละ	จำนวน	ร้อยละ			
	17,575	100.0	12,736	72.4	1,123	6.4	1,015	5.8	1,138	6.5	171	1.0	1,393	7.9	Northern
ผู้บริหาร/ผู้จัดการ	101	100.0	-	-	9	8.9	3	3.0	89	88.1	-	-	-	-	Legislator, Senior Officials and Managers
ผู้ประกอบการวิชาชีพด้านต่าง ๆ	405	100.0	7	1.7	21	5.1	8	1.9	370	91.3	-	-	-	-	Professionals
ช่างเทคนิคและผู้ปฏิบัติงานด้านเทคนิค	1,877	100.0	585	31.2	325	17.3	576	30.7	315	16.8	24	1.2	53	2.8	Technicians and Associate Professionals
เสมียน/เจ้าหน้าที่สำนักงาน	637	100.0	240	37.7	168	26.3	90	14.1	140	21.9	-	-	-	-	Clerk
พนักงานบริการ/พนักงานขาย	1,797	100.0	1,264	70.3	200	11.1	71	4.0	197	10.9	-	-	66	3.7	Service Workers and Shop and Market Sales Workers
ผู้ปฏิบัติงานฝีมือด้านการเกษตรและประมง	204	100.0	204	100.0	-	-	-	-	-	-	-	-	-	-	Skilled Agricultural and Fishery Workers
ผู้ปฏิบัติงานโดยใช้ฝีมือในธุรกิจต่าง ๆ	5,999	100.0	4,433	73.9	304	5.1	218	3.6	20	0.3	145	2.4	880	14.7	Craft and Related Trades Workers
ผู้ปฏิบัติงานในโรงงาน ผู้ควบคุมเครื่องจักร และผู้ปฏิบัติงานด้านการประกอบ	3,810	100.0	3,516	92.3	67	1.8	50	1.3	2	0.1	-	-	175	4.5	Stationary-Plant and Related Operators
พนักงาน/คนงานทั่วไป	2,745	100.0	2,488	90.6	30	1.1	-	-	6	0.2	2	0.1	220	8.0	Elementary Occupations
ตะวันออกเฉียงเหนือ	33,180	100.0	23,162	69.8	2,242	6.7	921	2.8	2,880	8.7	1,885	5.7	2,089	6.3	Northeastern
ผู้บริหาร/ผู้จัดการ	291	100.0	6	2.1	1	0.5	1	0.5	282	96.9	-	-	-	-	Legislator, Senior Officials and Managers
ผู้ประกอบการวิชาชีพด้านต่าง ๆ	2,448	100.0	277	11.3	115	4.7	4	0.2	2,050	83.8	-	-	-	-	Professionals
ช่างเทคนิคและผู้ปฏิบัติงานด้านเทคนิค	2,564	100.0	565	22.0	552	21.6	502	19.6	202	7.9	-	-	742	28.9	Technicians and Associate Professionals
เสมียน/เจ้าหน้าที่สำนักงาน	932	100.0	293	31.4	295	31.7	110	11.8	134	14.4	-	-	100	10.7	Clerk
พนักงานบริการ/พนักงานขาย	2,552	100.0	1,757	68.9	506	19.8	73	2.9	120	4.7	-	-	95	3.7	Service Workers and Shop and Market Sales Workers
ผู้ปฏิบัติงานฝีมือด้านการเกษตรและประมง	173	100.0	137	79.2	3	2.0	1	0.8	-	-	-	-	31	18.0	Skilled Agricultural and Fishery Workers
ผู้ปฏิบัติงานโดยใช้ฝีมือในธุรกิจต่าง ๆ	8,735	100.0	5,545	63.5	714	8.2	221	2.5	90	1.0	1,203	13.8	962	11.0	Craft and Related Trades Workers
ผู้ปฏิบัติงานในโรงงาน ผู้ควบคุมเครื่องจักร และผู้ปฏิบัติงานด้านการประกอบ	10,274	100.0	10,077	98.1	42	0.4	6	0.1	1	--	7	0.1	140	1.3	Stationary-Plant and Related Operators
พนักงาน/คนงานทั่วไป	5,211	100.0	4,505	86.4	12	0.2	-	-	-	-	675	13.0	19	0.4	Elementary Occupations

ตาราง 19 จำนวนและร้อยละของแรงงานที่ขาดแคลนในปี 2551 จำแนกตามระดับการศึกษา ประเภทอาชีพ และภาค (ต่อ)

TABLE 19 NUMBER AND PERCENTAGE OF LABOUR SHORTAGE IN 2008 BY LEVEL OF EDUCATION, OCCUPATIONS AND REGION (cont'd)

ภาค / ประเภทอาชีพ	จำนวน : คน / Number : persons														
	รวม Total	มัธยมศึกษาหรือต่ำกว่า Less than secondary		ประกาศนียบัตรวิชาชีพ Vocational Education Certificate		ประกาศนียบัตรวิชาชีพ ชั้นสูง / อนุปริญญา Higher Vocational Education Certificate		ปริญญาตรีหรือสูงกว่า Bachelor's Degree or Higher		การศึกษ่อื่น ๆ Others		ไม่จำกัควุฒิ Not specify		Region / Occupation	
		จำนวน Number	ร้อยละ %	จำนวน Number	ร้อยละ %	จำนวน Number	ร้อยละ %	จำนวน Number	ร้อยละ %	จำนวน Number	ร้อยละ %	จำนวน Number	ร้อยละ %		
ใต้	31,624	100.0	14,083	44.5	3,548	11.2	1,529	4.8	7,158	22.7	217	0.7	5,088	16.1	Southern
ผู้บริหาร/ผู้จัดการ	901	100.0	-	-	-	-	32	3.5	870	96.5	-	-	-	-	Legislator, Senior Officials and Managers
ผู้ประกอบการวิชาชีพด้านต่าง ๆ	1,209	100.0	5	0.4	55	4.6	9	0.7	1,094	90.5	-	-	46	3.8	Professionals
ช่างเทคนิคและผู้ปฏิบัติงานด้านเทคนิค	4,031	100.0	845	21.0	420	10.4	514	12.8	1,420	35.2	-	-	832	20.6	Technicians and Associate Professionals
เสมียน/เจ้าหน้าที่สำนักงาน	4,541	100.0	196	4.3	372	8.2	213	4.7	3,582	78.9	-	-	178	3.9	Clerk
พนักงานบริการ/พนักงานขาย	3,671	100.0	2,239	61.0	265	7.2	78	2.1	151	4.1	66	1.8	873	23.8	Service Workers and Shop and Market Sales Workers
ผู้ปฏิบัติงานที่มีส่วนด้านการเกษตรและประมง	6	100.0	6	100.0	-	-	-	-	-	-	-	-	-	-	Skilled Agricultural and Fishery Workers
ผู้ปฏิบัติงานโดยอิสระที่มีอยู่ในธุรกิจต่างๆ	4,023	100.0	1,261	31.4	1,054	26.2	572	14.2	41	1.0	37	0.9	1,057	26.3	Craft and Related Trades Workers
ผู้ปฏิบัติงานในโรงงาน ผู้ควบคุมเครื่องจักร และผู้ปฏิบัติงานด้านการประกอบ	2,983	100.0	2,357	79.0	340	11.4	102	3.4	-	-	-	-	185	6.2	Stationary-Plant and Related Operators
พนักงาน/คนงานทั่วไป	10,258	100.0	7,175	69.9	1,042	10.2	9	0.1	-	-	114	1.1	1,917	18.7	Elementary Occupations

หมายเหตุ : -- มีข้อมูลจำนวนเล็กน้อยต่ำกว่าร้อยละ 0.05

Note : -- Negligible amount less than 0.05 percent

ตาราง 20 จำนวนและร้อยละของแรงงานที่ขาดแคลนในปี 2551 จำนวนตามอายุ ประเภทอาชีพ และภาค

TABLE 20 NUMBER AND PERCENTAGE OF LABOUR SHORTAGE IN 2008 BY AGE, OCCUPATIONS AND REGION

จำนวน : คน / Number : persons

ภาค / ประเภทอาชีพ	อายุ (ปี) / Age (years)												Region / Occupation
	รวม		<25		25 - 34		35 - 44		45 - 54		> 55		
	จำนวน	ร้อยละ	จำนวน	ร้อยละ	จำนวน	ร้อยละ	จำนวน	ร้อยละ	จำนวน	ร้อยละ	จำนวน	ร้อยละ	
Number	%	Number	%	Number	%	Number	%	Number	%	Number	%	Number	%
ข้าราชการ/ผู้จัดการ	250,397	100.0	94,910	37.9	139,880	55.9	13,088	5.2	1,367	0.5	1,152	0.5	Whole Kingdom
ผู้บริหาร/ผู้จัดการ	2,248	100.0	329	14.7	1,479	65.8	261	11.6	167	7.4	11	0.5	Legistator, Senior Officials and Managers
ผู้ประกอบวิชาชีพด้านต่าง ๆ	11,271	100.0	3,248	28.8	7,687	68.2	305	2.7	3	--	29	0.3	Professionals
ช่างเทคนิคและผู้ปฏิบัติงานด้านเทคนิค	18,796	100.0	9,076	48.3	8,960	47.7	727	3.8	32	0.2	1	--	Technicians and Associate Professionals
เสมียน/เจ้าหน้าที่สำนักงาน	13,090	100.0	3,591	27.4	8,974	68.5	496	3.8	8	0.1	21	0.2	Clerk
พนักงานบริการ/พนักงานขาย	30,387	100.0	16,167	53.2	12,800	42.1	1,370	4.5	49	0.2	2	--	Service Workers and Shop and Market Sales Workers
ผู้ปฏิบัติงานฝีมือด้านการเกษตรและประมง	936	100.0	275	29.4	621	66.3	40	4.3	-	-	-	-	Skilled Agricultural and Fishery Workers
ผู้ปฏิบัติงาน โดยใช้ฝีมือในธุรกิจต่าง ๆ	61,908	100.0	23,987	38.8	32,893	53.1	4,601	7.4	198	0.3	228	0.4	Craft and Related Trades Workers
ผู้ปฏิบัติงาน ใน โรงงาน ผู้ควบคุมเครื่องจักร และผู้ปฏิบัติงานด้านการประกอบ	72,544	100.0	24,417	33.6	44,538	61.4	2,724	3.8	208	0.3	656	0.9	Stationary-Plant and Related Operators
พนักงาน/คนงานทั่วไป	39,218	100.0	13,821	35.3	21,928	55.9	2,563	6.5	702	1.8	204	0.5	Elementary Occupations
กรุงเทพมหานคร	53,951	100.0	26,454	49.0	25,183	46.7	1,548	2.9	766	1.4	-	-	Bangkok
ผู้บริหาร/ผู้จัดการ	390	100.0	25	6.4	96	24.7	104	26.8	164	42.1	-	-	Legistator, Senior Officials and Managers
ผู้ประกอบวิชาชีพด้านต่าง ๆ	3,836	100.0	623	16.3	3,196	83.3	16	0.4	-	-	-	-	Professionals
ช่างเทคนิคและผู้ปฏิบัติงานด้านเทคนิค	4,972	100.0	1,916	38.5	2,784	56.0	266	5.4	5	0.1	-	-	Technicians and Associate Professionals
เสมียน/เจ้าหน้าที่สำนักงาน	4,334	100.0	1,330	30.7	2,587	59.7	409	9.4	8	0.2	-	-	Clerk
พนักงานบริการ/พนักงานขาย	12,679	100.0	5,999	47.3	6,390	50.4	290	2.3	-	-	-	-	Service Workers and Shop and Market Sales Workers
ผู้ปฏิบัติงาน โดยใช้ฝีมือในธุรกิจต่าง ๆ	19,045	100.0	13,648	71.7	5,242	27.5	154	0.8	-	-	-	-	Craft and Related Trades Workers

ตาราง 20 จำนวนและร้อยละของแรงงานที่ขาดแคลนในปี 2551 จำนวนตามอายุ ประเภทอาชีพ และภาค (ต่อ)

TABLE 20 NUMBER AND PERCENTAGE OF LABOUR SHORTAGE IN 2008 BY AGE, OCCUPATIONS AND REGION (cont'd)

จำนวน : คน / Number : persons

ภาค / ประเภทอาชีพ	อายุ (ปี) / Age (years)												Region / Occupation
	รวม		<25		25 - 34		35 - 44		45 - 54		> 55		
	จำนวน Number	ร้อยละ %	จำนวน Number	ร้อยละ %	จำนวน Number	ร้อยละ %	จำนวน Number	ร้อยละ %	จำนวน Number	ร้อยละ %	จำนวน Number	ร้อยละ %	
ผู้ปฏิบัติงานในโรงงาน ผู้ควบคุมเครื่องจักร และผู้ปฏิบัติงานด้านความปลอดภัย	4,459	100.0	1,514	34.0	2,822	63.3	109	2.4	14	0.3	-	-	Stationary-Plant and Related Operators
พนักงาน/คนงานทั่วไป	4,238	100.0	1,398	33.0	2,064	48.7	201	4.7	575	13.6	-	-	Elementary Occupations
ปริมณฑล	51,780	100.0	19,316	37.3	30,025	58.0	2,238	4.3	102	0.2	100	0.2	Vicinity
ผู้บริหาร/ผู้จัดการ	356	100.0	43	12.1	286	80.4	25	7.1	1	0.4	-	-	Legislator, Senior Officials and Managers
ผู้ประกอบการวิชาชีพด้านต่าง ๆ	1,228	100.0	341	27.8	816	66.4	71	5.8	-	-	-	-	Professionals
ช่างเทคนิคและผู้ปฏิบัติงานด้านเทคนิค	2,423	100.0	963	39.7	1,346	55.6	113	4.7	1	-	-	-	Technicians and Associate Professionals
เสมียน/เจ้าหน้าที่สำนักงาน	1,607	100.0	671	41.8	883	54.9	53	3.3	-	-	-	-	Clerk
พนักงานบริการ/พนักงานขาย	2,744	100.0	1,504	54.8	1,168	42.6	72	2.6	-	-	-	-	Service Workers and Shop and Market Sales Workers
ผู้ปฏิบัติงานที่มีชื่อด้านการเกษตรและปริมณฑล	519	100.0	5	1.0	513	99.0	-	-	-	-	-	-	Skilled Agricultural and Fishery Workers
ผู้ปฏิบัติงาน โดยผู้ใช้ฝีมือในธุรกิจต่างๆ	8,678	100.0	2,517	29.0	5,313	61.2	847	9.8	-	-	-	-	Craft and Related Trades Workers
ผู้ปฏิบัติงานในโรงงาน ผู้ควบคุมเครื่องจักร และผู้ปฏิบัติงานด้านการประกอบ	29,092	100.0	11,226	38.6	17,053	58.6	759	2.6	4	--	50	0.2	Stationary-Plant and Related Operators
พนักงาน/คนงานทั่วไป	5,133	100.0	2,046	39.8	2,644	51.5	298	5.8	95	1.9	50	1.0	Elementary Occupations
กลาง	62,288	100.0	22,992	36.9	36,302	58.3	2,071	3.3	232	0.4	690	1.1	Central
ผู้บริหาร/ผู้จัดการ	209	100.0	86	41.1	89	42.5	33	15.7	1	0.7	-	-	Legislator, Senior Officials and Managers
ผู้ประกอบการวิชาชีพด้านต่าง ๆ	2,146	100.0	387	18.1	1,564	72.9	163	7.6	3	0.1	29	1.3	Professionals
ช่างเทคนิคและผู้ปฏิบัติงานด้านเทคนิค	2,929	100.0	1,332	45.5	1,400	47.8	192	6.5	3	0.1	1	0.1	Technicians and Associate Professionals
เสมียน/เจ้าหน้าที่สำนักงาน	1,039	100.0	386	37.2	635	61.1	18	1.7	-	-	-	-	Clerk
พนักงานบริการ/พนักงานขาย	6,944	100.0	4,991	71.9	1,767	25.4	186	2.7	-	-	-	-	Service Workers and Shop and Market Sales Workers

ตาราง 20 จำนวนและร้อยละของแรงงานที่ขาดแคลนในปี 2551 จำนวนตามอายุ ประเภทอาชีพ และภาค (ต่อ)

TABLE 20 NUMBER AND PERCENTAGE OF LABOUR SHORTAGE IN 2008 BY AGE, OCCUPATIONS AND REGION (cont'd)

จำนวน : คน / Number : persons

ภาค / ประเภทอาชีพ	อายุ (ปี) / Age (years)												Region / Occupation
	<25		25 - 34		35 - 44		45 - 54		> 55				
	จำนวน Number	ร้อยละ %	จำนวน Number	ร้อยละ %	จำนวน Number	ร้อยละ %	จำนวน Number	ร้อยละ %	จำนวน Number	ร้อยละ %	จำนวน Number	ร้อยละ %	
พนักงานบริการ/พนักงานขาย	2,552	100.0	1,560	61.1	947	37.1	42	1.6	2	0.1	2	0.1	Service Workers and Shop and Market Sales Workers
ผู้ปฏิบัติงานที่มีอำนาจการเกษตรและประมง	173	100.0	59	33.9	75	43.0	40	23.1	-	-	-	-	Skilled Agricultural and Fishery Workers
ผู้ปฏิบัติงาน โดย ใช้ฝีมือในธุรกิจต่างๆ	8,735	100.0	1,141	13.1	6,265	71.7	1,301	14.9	28	0.3	-	-	Craft and Related Trades Workers
ผู้ปฏิบัติงาน ในโรงงาน ผู้ควบคุมเครื่องจักร และผู้ปฏิบัติงานด้านการประกอบ	10,274	100.0	2,526	24.6	7,695	74.9	46	0.4	7	0.1	-	-	Stationary-Plant and Related Operators
พนักงาน/คนงานทั่วไป	5,211	100.0	1,921	36.9	2,049	39.3	1,227	23.5	15	0.3	-	-	Elementary Occupations
ใต้	31,624	100.0	10,972	34.7	18,828	59.5	1,582	5.0	27	0.1	214	0.7	Southern
ผู้บริหาร/ผู้จัดการ	901	100.0	11	1.2	850	94.3	30	3.3	-	-	11	1.2	Legistator, Senior Officials and Managers
ผู้ประกอบวิชาชีพด้านต่างๆ	1,209	100.0	232	19.2	959	79.4	17	1.4	-	-	-	-	Professionals
ช่างเทคนิคและผู้ปฏิบัติงานด้านเทคนิค	4,031	100.0	2,857	70.9	1,112	27.6	43	1.0	19	0.5	-	-	Technicians and Associate Professionals
เสียน/เจ้าหน้าที่สำนักงาน	4,541	100.0	573	12.6	3,937	86.7	10	0.2	-	-	21	0.5	Clerk
พนักงานบริการ/พนักงานขาย	3,671	100.0	1,149	31.3	1,741	47.4	774	21.1	8	0.2	-	-	Service Workers and Shop and Market Sales Workers
ผู้ปฏิบัติงานที่มีอำนาจการเกษตรและประมง	6	100.0	-	-	6	100.0	-	-	-	-	-	-	Skilled Agricultural and Fishery Workers
ผู้ปฏิบัติงาน โดย ใช้ฝีมือในธุรกิจต่างๆ	4,023	100.0	1,269	31.5	2,234	55.5	497	12.4	-	-	23	0.6	Craft and Related Trades Workers
ผู้ปฏิบัติงาน ในโรงงาน ผู้ควบคุมเครื่องจักร และผู้ปฏิบัติงานด้านการประกอบ	2,983	100.0	673	22.6	2,245	75.2	54	1.8	-	-	12	0.4	Stationary-Plant and Related Operators
พนักงาน/คนงานทั่วไป	10,258	100.0	4,208	41.0	5,744	56.0	159	1.6	-	-	147	1.4	Elementary Occupations

หมายเหตุ : -- มีข้อมูลจำนวนเล็กน้อย ต่ำกว่าร้อยละ 0.05

Note : -- Negligible amount less than 0.05 percent

ตาราง 21 จำนวนและร้อยละของสถานประกอบการที่ต้องการจ้างแรงงานเพิ่ม จำนวนตามทักษะ/ฝีมือแรงงานที่เข้ามาทำงานใหม่ ประเภทอาชีพ และภาค

TABLE 21 NUMBER AND PERCENTAGE OF ESTABLISHMENTS WITH LABOUR DEMAND BY SKILL OF NEW LABOUR, OCCUPATIONS AND REGION

ภาค / ประเภทอาชีพ	ทักษะ/ฝีมือแรงงานที่เข้ามาทำงานใหม่ / Skill of new labour											
	รวม			มาก			ปานกลาง			น้อย		
	จำนวน Number	ร้อยละ %	จำนวน Number	ร้อยละ %	จำนวน Number	ร้อยละ %	จำนวน Number	ร้อยละ %	จำนวน Number	ร้อยละ %	จำนวน Number	ร้อยละ %
ทั่วราชอาณาจักร	66,350	100.0	12,308	18.6	41,807	63.0	12,234	18.4	Whole Kingdom			
ผู้บริหาร/ผู้จัดการ	1,280	100.0	598	46.7	478	37.3	205	16.0	Legislator, Senior Officials and Managers			
ผู้ประกอบการวิชาชีพด้านต่าง ๆ	6,807	100.0	2,035	29.9	4,285	63.0	486	7.1	Professionals			
ช่างเทคนิคและผู้ปฏิบัติงานด้านเทคนิค	10,966	100.0	2,415	22.0	7,428	67.7	1,123	10.3	Technicians and Associate Professionals			
เสมียน/เจ้าหน้าที่สำนักงาน	7,773	100.0	1,332	17.1	4,838	62.3	1,602	20.6	Clerk			
พนักงานบริการ/พนักงานขาย	12,094	100.0	1,491	12.3	7,685	63.6	2,917	24.1	Service Workers and Shop and Market Sales Workers			
ผู้ปฏิบัติงานที่มีอยู่ด้านการเกษตรและประมง	77	100.0	1	1.3	44	57.1	32	41.6	Skilled Agricultural and Fishery Workers			
ผู้ปฏิบัติงานโดยใช้ฝีมือในธุรกิจต่างๆ	13,780	100.0	3,284	23.8	8,748	63.5	1,748	12.7	Craft and Related Trades Workers			
ผู้ปฏิบัติงานในโรงงาน ผู้ควบคุมเครื่องจักร และผู้ปฏิบัติงานด้านการประกอบ	6,095	100.0	745	12.2	3,749	61.5	1,602	26.3	Stationary-Plant and Related Operators			
พนักงาน/คนงานทั่วไป	7,478	100.0	407	5.4	4,552	60.9	2,519	33.7	Elementary Occupations			
กรุงเทพมหานคร	20,509	100.0	4,298	21.0	13,039	63.6	3,172	15.4	Bangkok			
ผู้บริหาร/ผู้จัดการ	341	100.0	250	73.3	84	24.6	7	2.1	Legislator, Senior Officials and Managers			
ผู้ประกอบการวิชาชีพด้านต่าง ๆ	3,135	100.0	918	29.3	2,139	68.2	78	2.5	Professionals			
ช่างเทคนิคและผู้ปฏิบัติงานด้านเทคนิค	3,718	100.0	863	23.2	2,680	72.1	175	4.7	Technicians and Associate Professionals			
เสมียน/เจ้าหน้าที่สำนักงาน	2,872	100.0	533	18.6	1,629	56.7	710	24.7	Clerk			
พนักงานบริการ/พนักงานขาย	3,615	100.0	703	19.5	1,783	49.3	1,128	31.2	Service Workers and Shop and Market Sales Workers			

ตาราง 21 จำนวนและร้อยละของสถานประกอบการที่ต้องการจ้างแรงงานเพิ่ม จำแนกตามทักษะ/ฝีมือแรงงานที่เข้ามาทำงานใหม่ ประเภทอาชีพ และภาค (ต่อ)

TABLE 21 NUMBER AND PERCENTAGE OF ESTABLISHMENTS WITH LABOUR DEMAND BY SKILL OF NEW LABOUR, OCCUPATIONS AND REGION (cont'd)

ภาค / ประเภทอาชีพ	ทักษะ/ฝีมือแรงงานที่เข้ามาทำงานใหม่ / Skill of new labour											
	รวม			มาก			ปานกลาง			น้อย		
	จำนวน	ร้อยละ	Region / Occupation	จำนวน	ร้อยละ	Region / Occupation	จำนวน	ร้อยละ	Region / Occupation	จำนวน	ร้อยละ	Region / Occupation
Number	%		Number	%		Number	%		Number	%		
ผู้ปฏิบัติงานโดยใช้ฝีมือในธุรกิจต่างๆ	4,426	100.0		801	18.1		3,143	71.0		482	10.9	
ผู้ปฏิบัติงานในโรงงาน ผู้ควบคุมเครื่องจักร และผู้ปฏิบัติงานด้านการประกอบ	1,272	100.0		191	15.0		810	63.7		271	21.3	
พนักงาน/คนงานทั่วไป	1,131	100.0		39	3.4		771	68.2		321	28.4	
ปริมาณ	10,015	100.0		1,863	18.6		5,921	59.1		2,231	22.3	
ผู้บริหาร/ผู้จัดการ	176	100.0		52	29.5		104	59.1		20	11.4	
ผู้ประกอบการวิชาชีพต่างๆ	882	100.0		215	24.4		544	61.6		124	14.0	
ช่างเทคนิคและผู้ปฏิบัติงานด้านเทคนิค	1,363	100.0		285	20.9		883	64.7		196	14.4	
เสมียน/เจ้าหน้าที่สำนักงาน	1,034	100.0		270	26.1		585	56.5		180	17.4	
พนักงานบริการ/พนักงานขาย	1,047	100.0		139	13.3		628	60.0		280	26.7	
ผู้ปฏิบัติงานฝีมือด้านการเกษตรและประมง	24	100.0		-	-		16	66.7		8	33.3	
ผู้ปฏิบัติงานโดยใช้ฝีมือในธุรกิจต่างๆ	2,141	100.0		548	25.6		1,279	59.7		314	14.7	
ผู้ปฏิบัติงานในโรงงาน ผู้ควบคุมเครื่องจักร และผู้ปฏิบัติงานด้านการประกอบ	2,096	100.0		257	12.3		1,173	56.0		665	31.7	
พนักงาน/คนงานทั่วไป	1,251	100.0		97	7.8		710	56.7		444	35.5	

ตาราง 21 จำนวนและร้อยละของสถานประกอบการที่ต้องการจ้างแรงงานเพิ่ม จำนวนตามทักษะ/ฝีมือแรงงานที่เข้ามาทำงานใหม่ ประเภทอาชีพ และภาค (ต่อ)

TABLE 21 NUMBER AND PERCENTAGE OF ESTABLISHMENTS WITH LABOUR DEMAND BY SKILL OF NEW LABOUR, OCCUPATIONS AND REGION (cont'd)

ภาค / ประเภทอาชีพ	ทักษะ/ฝีมือแรงงานที่เข้ามาทำงานใหม่ / Skill of new labour											
	รวม			มาก			ปานกลาง			น้อย		
	จำนวน Number	ร้อยละ %	จำนวน Number	ร้อยละ %	จำนวน Number	ร้อยละ %	จำนวน Number	ร้อยละ %	จำนวน Number	ร้อยละ %	จำนวน Number	ร้อยละ %
กลาง	12,250	100.0	1,451	11.9	8,127	66.3	2,672	21.8	Central			
ผู้บริหาร/ผู้จัดการ	224	100.0	79	35.3	108	48.2	37	16.5	Legislator, Senior Officials and Managers			
ผู้ประกอบการวิชาชีพด้านต่าง ๆ	850	100.0	244	28.7	523	61.5	83	9.8	Professionals			
ช่างเทคนิคและผู้ปฏิบัติงานด้านเทคนิค	1,827	100.0	494	27.0	1,075	58.9	258	14.1	Technicians and Associate Professionals			
เสมียน/เจ้าหน้าที่สำนักงาน	1,019	100.0	56	5.5	810	79.4	154	15.1	Clerk			
พนักงานบริการ/พนักงานขาย	2,964	100.0	146	4.9	2,120	71.5	698	23.6	Service Workers and Shop and Market Sales Workers			
ผู้ปฏิบัติงานที่มีอยู่ด้านการเกษตรและประมง	19	100.0	-	-	8	42.1	11	57.9	Skilled Agricultural and Fishery Workers			
ผู้ปฏิบัติงานโดยใช้ฝีมือในธุรกิจต่างๆ	2,429	100.0	298	12.3	1,714	70.5	417	17.2	Craft and Related Trades Workers			
ผู้ปฏิบัติงานในโรงงาน ผู้ควบคุมเครื่องจักร และผู้ปฏิบัติงานด้านการประกอบ	1,239	100.0	107	8.6	808	65.2	324	26.2	Stationary-Plant and Related Operators			
พนักงาน/คนงานทั่วไป	1,679	100.0	27	1.6	963	57.3	690	41.1	Elementary Occupations			
เหนือ	6,695	100.0	1,213	18.1	4,168	62.3	1,314	19.6	Northern			
ผู้บริหาร/ผู้จัดการ	52	100.0	22	42.3	27	51.9	3	5.8	Legislator, Senior Officials and Managers			
ผู้ประกอบการวิชาชีพด้านต่าง ๆ	281	100.0	102	36.3	143	50.9	36	12.8	Professionals			
ช่างเทคนิคและผู้ปฏิบัติงานด้านเทคนิค	1,348	100.0	235	17.4	918	68.1	195	14.5	Technicians and Associate Professionals			
เสมียน/เจ้าหน้าที่สำนักงาน	841	100.0	198	23.6	483	57.4	160	19.0	Clerk			
พนักงานบริการ/พนักงานขาย	1,200	100.0	143	11.9	656	54.7	401	33.4	Service Workers and Shop and Market Sales Workers			

ตาราง 21 จำนวนและร้อยละของสถานประกอบการที่ต้องการจ้างแรงงานเพิ่ม จำนวนตามทักษะ/ฝีมือแรงงานที่เข้ามาทำงานใหม่ ประเภทอาชีพ และภาค (ต่อ)

TABLE 21 NUMBER AND PERCENTAGE OF ESTABLISHMENTS WITH LABOUR DEMAND BY SKILL OF NEW LABOUR, OCCUPATIONS AND REGION (cont'd)

ภาค / ประเภทอาชีพ	ทักษะ/ฝีมือแรงงานที่เข้ามาทำงานใหม่ / Skill of new labour													
	รวม		มาก		ปานกลาง		น้อย		มาก		ปานกลาง		น้อย	
	จำนวน	ร้อยละ	จำนวน	ร้อยละ	จำนวน	ร้อยละ	จำนวน	ร้อยละ	จำนวน	ร้อยละ	จำนวน	ร้อยละ	จำนวน	ร้อยละ
	Number	%	Number	%	Number	%	Number	%	Number	%	Number	%	Number	%
ผู้ปฏิบัติงานฝีมือด้านการเกษตรและประมง	12	100.0	-	-	12	100.0	-	-	-	-	-	-	-	-
ผู้ปฏิบัติงานโดยใช้ฝีมือในธุรกิจต่างๆ	1,571	100.0	372	23.7	979	62.4	219	13.9						
ผู้ปฏิบัติงานในโรงงาน ผู้ควบคุมเครื่องจักร และผู้ปฏิบัติงานด้านการประกอบ	491	100.0	34	6.9	349	71.1	108	22.0						
พนักงาน/คนงานทั่วไป	899	100.0	107	11.9	600	66.7	192	21.4						
ตะวันออกเฉียงเหนือ	7,813	100.0	1,993	25.5	4,906	62.8	915	11.7						
ผู้บริหาร/ผู้จัดการ	136	100.0	50	36.8	43	31.6	43	31.6						
ผู้ประกอบวิชาชีพด้านต่างๆ	1,056	100.0	391	37.0	542	51.3	123	11.7						
ช่างเทคนิคและผู้ปฏิบัติงานด้านเทคนิค	1,249	100.0	262	21.0	849	67.9	139	11.1						
เสมียน/เจ้าหน้าที่สำนักงาน	696	100.0	106	15.2	431	61.9	159	22.9						
พนักงานบริการ/พนักงานขาย	1,437	100.0	221	15.4	1,041	72.5	174	12.1						
ผู้ปฏิบัติงานฝีมือด้านการเกษตรและประมง	19	100.0	1	5.5	5	27.8	12	66.7						
ผู้ปฏิบัติงานโดยใช้ฝีมือในธุรกิจต่างๆ	1,687	100.0	799	47.3	784	46.5	104	6.2						
ผู้ปฏิบัติงานในโรงงาน ผู้ควบคุมเครื่องจักร และผู้ปฏิบัติงานด้านการประกอบ	525	100.0	96	18.3	393	74.7	37	7.0						
พนักงาน/คนงานทั่วไป	1,008	100.0	66	6.5	818	81.2	124	12.3						

ตาราง 21 จำนวนและร้อยละของสถานประกอบการที่ต้องการจ้างแรงงานเพิ่ม จำนวนตามทักษะ/ฝีมือแรงงานที่เข้ามาทำงานใหม่ ประเภทอาชีพ และภาค (ต่อ)

TABLE 21 NUMBER AND PERCENTAGE OF ESTABLISHMENTS WITH LABOUR DEMAND BY SKILL OF NEW LABOUR, OCCUPATIONS AND REGION (cont'd)

ภาค / ประเภทอาชีพ	ทักษะ/ฝีมือแรงงานที่เข้ามาทำงานใหม่ / Skill of new labour											
	รวม		มาก		ปานกลาง		น้อย		Region / Occupation			
	จำนวน	ร้อยละ	จำนวน	ร้อยละ	จำนวน	ร้อยละ	จำนวน	ร้อยละ				
Number	%	Number	%	Number	%	Number	%					
ใต้	9,068	100.0	1,491	16.4	5,646	62.3	1,931	21.3	Southern			
ผู้บริหาร/ผู้จัดการ	352	100.0	145	41.2	112	31.8	95	27.0	Legislator, Senior Officials and Managers			
ผู้ประกอบการวิชาชีพด้านต่าง ๆ	602	100.0	166	27.5	395	65.5	42	7.0	Professionals			
ช่างเทคนิคและผู้ปฏิบัติงานด้านเทคนิค	1,460	100.0	276	18.9	1,024	70.1	161	11.0	Technicians and Associate Professionals			
เสมียน/เจ้าหน้าที่สำนักงาน	1,311	100.0	170	12.9	901	68.7	241	18.4	Clerk			
พนักงานบริการ/พนักงานขาย	1,831	100.0	138	7.6	1,458	79.6	235	12.8	Service Workers and Shop and Market Sales Workers			
ผู้ปฏิบัติงานฝีมือด้านการเกษตรและประมง	4	100.0	-	-	3	75.0	1	25.0	Skilled Agricultural and Fishery Workers			
ผู้ปฏิบัติงานโดยใช้ฝีมือในธุรกิจต่างๆ	1,526	100.0	465	30.5	849	55.6	212	13.9	Craft and Related Trades Workers			
ผู้ปฏิบัติงานในโรงงาน ผู้ควบคุมเครื่องจักร และผู้ปฏิบัติงานด้านการประกอบ	472	100.0	59	12.5	215	45.7	197	41.8	Stationary-Plant and Related Operators			
พนักงาน/คนงานทั่วไป	1,509	100.0	73	4.9	689	45.6	748	49.5	Elementary Occupations			

หมายเหตุ : สถานประกอบการ 1 แห่ง สามารถตอบประเภทอาชีพที่ต้องการได้มากกว่า 1 ประเภทอาชีพ

Note : More than one characteristic can be done by an establishment.

ภาคผนวก

Appendix

ภาคผนวก ก

ระเบียบวิธี

1. แผนการสุ่มตัวอย่าง

แผนการสุ่มตัวอย่างที่ใช้เป็นแบบ Stratified Systematic Sampling โดยมีภาคเป็นสตราตัม สถานประกอบการเป็นหน่วยตัวอย่าง

การจัดสตราตัม

ภาคเป็นสตราตัม รวมทั้งสิ้นมี 6 สตราตัม ในแต่ละสตราตัมได้จัดทำแบ่งออกเป็น 2 สตราตัมย่อย ตามลักษณะการปกครองของกรมการปกครอง คือ ในเขตเทศบาล และนอกเขตเทศบาล และในแต่ละสตราตัมย่อย ได้จำแนกสถานประกอบการเป็น 85 กลุ่ม ตามกลุ่มหมู่ย่อย (ตามการจัดกิจกรรมทางเศรษฐกิจทุกประเภทตามมาตรฐานสากล : ISIC) และขนาดของสถานประกอบการ ซึ่งวัดด้วยจำนวนคนทำงาน ออกเป็น 12 ขนาด ดังนี้

ขนาดของสถานประกอบการ	1	2	3	4	5	6	7	8	9	10	11	12
จำนวนคนทำงาน	1 - 5	6 - 10	11 - 15	16 - 20	21 - 25	26 - 30	31 - 50	51 - 100	101 - 200	201 - 500	501 - 1,000	≥ 1,001

การเลือกตัวอย่าง

ในแต่ละสตราตัมย่อย และขนาดของสถานประกอบการของแต่ละภาค ได้ทำการเลือกสถานประกอบการตัวอย่างด้วยวิธีการสุ่มแบบมีระบบ อย่างอิสระต่อกัน ได้จำนวนสถานประกอบการตัวอย่างทั้งสิ้น 31,333 แห่ง จากทั้งสิ้น 192,032 แห่ง ซึ่งกระจายไปตามภาค เขตการปกครอง และขนาดของสถานประกอบการ เป็นดังนี้

ภาค/ เขตการปกครอง	ขนาดของสถานประกอบการ												
	ทั้งสิ้น	1	2	3	4	5	6	7	8	9	10	11	12
1. กรุงเทพมหานคร	5,419	-	727	348	520	336	633	802	506	272	881	228	166
2. ปริมณฑล	7,095	-	1,25	516	766	408	675	960	653	431	916	336	179
ในเขตเทศบาล	3,883	-	719	289	418	230	358	506	327	237	487		
นอกเขตเทศบาล	3,212	-	536	227	348	178	317	454	326	194	429		
3. กลาง	6,245	-	1,24	441	565	379	512	791	540	439	834	288	208
ในเขตเทศบาล	2,932	-	658	236	301	189	248	395	268	196	280	98	63
นอกเขตเทศบาล	3,313	-	590	205	264	190	264	396	272	243	554	190	145

ภาค/ เขตการปกครอง	ขนาดของสถานประกอบการ												
	ทั้งสิ้น	1	2	3	4	5	6	7	8	9	10	11	12
3. เหนือ	4,387	-	1,11	374	541	318	432	640	401	222	239	72	38
ในเขตเทศบาล	2,219	-	589	196	285	160	219	331	193	109	96	30	11
นอกเขตเทศบาล	2,168	-	521	178	256	158	213	309	208	113	143	42	27
4. ตะวันออกเฉียงเหนือ	4,265	-	1,14	397	479	284	427	594	384	193	254	63	50
ในเขตเทศบาล	2,258	-	675	217	266	148	218	300	174	96	127	18	19
นอกเขตเทศบาล	2,007	-	465	180	213	136	209	294	210	97	127	45	31
5. ได้	3,922	-	1,06	382	455	297	371	529	306	180	242	58	41
ในเขตเทศบาล	2,059	-	616	201	241	156	190	267	145	92	109	30	12
นอกเขตเทศบาล	1,863	-	445	181	214	141	181	262	161	88	133	28	29
6. ทวีธาภิเษกจักร	31,333	-	6,54	2,45	3,32	2,02	3,05	4,31	2,79	1,73	3,36	1,04	682
ในเขตเทศบาล	18,770	-	3,98	1,48	2,03	1,21	1,86	2,60	1,61	1,00	1,98	602	385
นอกเขตเทศบาล	12,563	-	2,55	971	1,29	803	1,18	1,71	1,17	735	1,38	443	297

2. วิธีการประมาณผล

การเสนอผลการสำรวจ ได้เสนอผลในระดับภาค คือ กรุงเทพมหานคร ปริมณฑล (สมุทรปราการ นนทบุรี ปทุมธานี นครปฐม และสมุทรสาคร) ภาคกลาง (ยกเว้น กรุงเทพมหานคร และปริมณฑล) ภาคเหนือ ภาคตะวันออกเฉียงเหนือ และภาคใต้ โดยจำแนกตามกลุ่มของหมู่ย่อย (ตามการจัดกิจกรรมทางเศรษฐกิจทุกประเภทตามมาตรฐานสากล : ISIC) ออกเป็น 27 กลุ่ม สำหรับขนาดของสถานประกอบการ ซึ่งวัดด้วยจำนวนคนทำงานนั้น ในการเสนอผลได้จำแนกออกเป็น 6 ขนาด คือ

ขนาดของสถาน ประกอบการ	1	2	3	4	5	6
จำนวนคนทำงาน	6 - 15	16 - 25	26 - 30	31 - 50	51 - 200	> 200

ในการประมาณค่า จำเป็นต้องแบ่งสถานประกอบการเป็น 12 กลุ่ม ตามแผนการสุ่มตัวอย่าง

กำหนดให้ $m = 1, 2, 3, \dots, n_{hjl}$ (สถานประกอบการตัวอย่าง)

$l = 1, 2, 3, \dots, 12$ (ขนาดของสถานประกอบการ)

$k = 1, 2, 3, \dots, 27$ (กลุ่มหมู่ย่อยสำหรับการเสนอผล)

$j = 1, 2, 3, \dots, 85$ (กลุ่มหมู่ย่อย)

$i = 1, 2$ (เขตการปกครอง)

$h = 1, 2, 3, 4, 5, 6$ (ภาค)

2.1 สูตรการประมาณค่ายอดรวมของลักษณะที่ต้องการศึกษา X สำหรับขนาดของสถานประกอบการ l กลุ่มหมู่ย่อย j เขตการปกครอง i ภาค h คือ

$$\hat{X}_{hijl} = \sum_{m=1}^{n_{hijl}} w_{hijl} x_{hijlm}$$

x_{hijlm} คือ ค่าของลักษณะที่ต้องการศึกษา X ของสถานประกอบการตัวอย่าง m ขนาด

ของสถานประกอบการ l กลุ่มหมู่ย่อย j เขตการปกครอง i ภาค h

w_{hijl} คือ ค่าถ่วงน้ำหนักสำหรับขนาดของสถานประกอบการ l กลุ่มหมู่ย่อย j เขตการ

ปกครอง i ภาค h ซึ่ง

$$w_{hijl} = \frac{N_{hijl}}{n_{hijl}}$$

N_{hijl} คือ จำนวนสถานประกอบการทั้งสิ้นที่อยู่ในขนาดของสถานประกอบการ l กลุ่มหมู่ย่อย j เขตการปกครอง i ภาค h

n_{hijl} คือ จำนวนสถานประกอบการที่เจงนับได้ทั้งสิ้นที่อยู่ในขนาดของสถานประกอบการ l กลุ่มหมู่ย่อย j เขตการปกครอง i ภาค h

2.2 สูตรการประมาณค่ายอดรวมของลักษณะที่ต้องการศึกษา X สำหรับขนาดของสถานประกอบการ l กลุ่มหมู่ย่อย j ภาค h คือ

$$\hat{X}_{hjl} = \sum_{i=1}^2 \hat{X}_{hijl}$$

2.3 สูตรการประมาณค่ายอดรวมของลักษณะที่ต้องการศึกษา X สำหรับขนาดของสถานประกอบการ l กลุ่มหมู่ย่อยสำหรับการเสนอผล k ภาค h คือ

$$\hat{X}_{hkl} = \sum_{j=1}^{A_k} \hat{X}_{hjl}$$

โดยที่ A_k คือ จำนวนกลุ่มหมู่ย่อยทั้งสิ้นในกลุ่มหมู่ย่อยสำหรับการเสนอผล k

2.4 สูตรการประมาณค่ายอดรวมของลักษณะที่ต้องการศึกษา X ของสถานประกอบการกลุ่มหม่ย่อยสำหรับการเสนอผล k ในแต่ละขนาดของสถานประกอบการที่ต้องการนำเสนอผล ภาค h และทั่วราชอาณาจักร คือ

ขนาดของสถานประกอบการ		ภาค	ทั่วราชอาณาจักร
1. 6 - 15 คน	$l = 1, 2, 3$	$\hat{X}'_{hk1} = \sum_{l=1}^3 \hat{X}_{hkl}$	$\sum_{h=1}^6 \hat{X}'_{hj1}$
2. 16 - 25 คน	$l = 4, 5$	$\hat{X}'_{hk2} = \sum_{l=4}^5 \hat{X}_{hkl}$	$\sum_{h=1}^6 \hat{X}'_{hj2}$
3. 26 - 30 คน	$l = 6$	$\hat{X}'_{hk3} = \hat{X}_{hk6}$	$\sum_{h=1}^6 \hat{X}'_{hj3}$
4. 31 - 50 คน	$l = 7$	$\hat{X}'_{hk4} = \hat{X}_{hk7}$	$\sum_{h=1}^6 \hat{X}'_{hj4}$
5. 51 - 200 คน	$l = 8, 9$	$\hat{X}'_{hk5} = \sum_{l=8}^9 \hat{X}_{hkl}$	$\sum_{h=1}^6 \hat{X}'_{hj5}$
6. ≥ 201 คน	$l = 10, 11, 12$	$\hat{X}'_{hk6} = \sum_{l=10}^{12} \hat{X}_{hkl}$	$\sum_{h=1}^6 \hat{X}'_{hj6}$

3. วิธีการเก็บรวบรวมข้อมูล

การเก็บรวบรวมข้อมูล โดยใช้วิธีส่งเจ้าหน้าที่ซึ่งเป็นข้าราชการและพนักงานของสำนักงานสถิติแห่งชาติ ออกไปสอบถามข้อมูลจากเจ้าของ/ผู้ประกอบการ หรือผู้ที่ได้รับมอบหมายให้ตอบข้อมูลของสถานประกอบการซึ่งตกเป็นตัวอย่าง ระหว่าง 1 เมษายน - 31 พฤษภาคม 2551

4. การประมวลผล

การประมวลผลข้อมูลทุกขั้นตอน ดำเนินการที่สำนักงานสถิติจังหวัด และสำนักบริหารจัดการเก็บข้อมูลสถิติ (สบจ.) โดยสำนักงานสถิติแห่งชาติในส่วนกลางให้การสนับสนุนทางด้านวิชาการ เช่น การจัดทำโปรแกรมสำหรับการบันทึกข้อมูลละประมวลผลข้อมูล เป็นต้น สำหรับการประมวลผล ระดับภาคและทั่วประเทศดำเนินการที่สำนักงานสถิติแห่งชาติในส่วนกลาง

5. การปิดตัวเลข

ผลรวมของแต่ละจำนวนอาจไม่เท่ากับยอดรวม ทั้งนี้เนื่องจากการปัดเศษ

6. ข้อจำกัดของข้อมูล

ข้อมูลที่น่าเสนอไว้ในรายงานฉบับนี้ อาจมีความคลาดเคลื่อนอยู่บ้าง เช่น ความคลาดเคลื่อนเนื่องจากได้รับแบบสอบถามกลับคืนไม่ครบทุกแห่ง ความคลาดเคลื่อนจากการประมาณค่าข้อมูลที่ขาดหายไป เป็นต้น อย่างไรก็ตาม สำนักงานสถิติแห่งชาติได้พยายามขจัดความคลาดเคลื่อนดังกล่าวให้เหลือน้อยที่สุด จึงใคร่ขอให้ผู้ใช้ข้อมูลคำนึงถึงเรื่องดังกล่าว และใช้ข้อมูลด้วยความระมัดระวังตามสมควร

ภาคผนวก ข

คำนิยาม

1. สถานประกอบการ

หมายถึง สถานที่หรือบางส่วนของสถานที่ ที่มีที่ตั้งที่แน่นอนและมีการดำเนินกิจกรรมทางเศรษฐกิจ ไม่ว่ากิจกรรมนั้นจะดำเนินงานโดยบุคคลที่เป็นเจ้าของหรือควบคุมกิจการโดยนิติบุคคล

2. คนทำงาน

หมายถึง คนที่ทำงานในสถานประกอบการทั้งที่ได้รับเงินเดือนและไม่ได้รับเงินเดือนที่สถานประกอบการมีอยู่ตามปกติ รวมทั้งผู้ที่ปกติทำงานอยู่ในสถานประกอบการแห่งนี้ แต่ในวันดังกล่าว ไม่ได้มาทำงาน เนื่องจากเจ็บป่วย ลาหยุดพักผ่อน โดยได้รับค่าจ้างหรือเงินเดือน

คนทำงาน ประกอบด้วย

1) **เจ้าของกิจการ หุ้นส่วน หรือสมาชิก** ในครอบครัวที่ทำงานให้กับสถานประกอบการ หรือผู้ที่ปฏิบัติงานในสถานประกอบการซึ่งมีจำนวนชั่วโมงทำงานไม่ต่ำกว่าสัปดาห์ละ 20 ชั่วโมง โดยเจ้าของ หรือ ผู้ประกอบการอาจให้เงิน อาหาร เครื่องนุ่งห่ม หรือช่วยเหลือเกื้อกูลอย่างอื่น แต่ไม่ต้องรับผิดชอบในเรื่องการจ่าย ค่าแรงให้ตามกฎหมาย

2) **ลูกจ้าง** ได้แก่ ผู้ที่ปฏิบัติงานให้กับสถานประกอบการ โดยได้รับเงินเดือนหรือค่าจ้างเป็นประจำ ตั้งแต่ระดับบริหาร นักวิชาการ เสมียน พนักงานต่าง ๆ เช่น ผู้จัดการ ผู้อำนวยการ ผู้ปฏิบัติงานในห้องทดลอง พนักงานขาย และลูกจ้างที่ทำงานในกรรมวิธีการผลิต เป็นต้น ค่าจ้างที่ได้รับอาจเป็นรายปี รายสัปดาห์ รายวัน รายชั่วโมง หรือรายชิ้น ก็ได้ นอกจากนี้ยังรวมถึงผู้ที่สถานประกอบการส่งไปประจำที่สถานประกอบการอื่นด้วย เช่น พนักงานรักษาความปลอดภัย คนทำความสะอาด พนักงานขายตามห้างสรรพสินค้า เป็นต้น

ไม่รวมคนทำงาน ดังต่อไปนี้

- (1) ผู้บริหารหรือผู้ถือหุ้นที่ได้รับเบี้ยประชุมเป็นครั้งคราว
- (2) คนทำงานของสถานประกอบการอื่นที่มาปฏิบัติงานประจำสถานประกอบการแห่งนี้
- (3) คนทำงานที่รับงานไปทำที่บ้านแล้วนำมาส่ง โดยไม่ได้ลงทุนซื้อวัสดุอุปกรณ์ หรือ ออกค่าใช้จ่ายใด ๆ
- (4) คนงานที่ทำงานเป็นระยะเวลานาน เช่น ลาไปรับราชการทหาร
- (5) คนที่สถานประกอบการจ้างมาทำงานเฉพาะอย่างเป็นครั้งคราว เช่น กรรมกรที่จ้างมาขนของ พนักงานเดินตลาดหรือตัวแทนขายที่ไม่มีเงินเดือนประจำ

3. กิจกรรมทางเศรษฐกิจ

การจัดทำการสำรวจความต้องการแรงงานของสถานประกอบการ พ.ศ. 2551 ได้จัดจำแนกสถานประกอบการตามการดำเนินกิจกรรมทางเศรษฐกิจทุกประเภทตามมาตรฐานสากล (International Standard Industrial Classification of All Economic Activities : ISIC Rev.3.0) ดังต่อไปนี้

1) ธุรกิจทางการค้าและธุรกิจทางการบริการ

หมายถึง การดำเนินกิจกรรมหลักเกี่ยวกับการขายส่ง ขายปลีกสินค้า ขายอาหารที่เตรียมไว้สำหรับบริโภคและการอำนวยความสะดวกในเรื่องที่พักอาศัย รวมทั้งการดำเนินกิจการเกี่ยวกับการให้เช่า และการจัดการด้านอสังหาริมทรัพย์ บริการด้านธุรกิจ และธุรกิจอื่น ๆ ได้แก่

การขาย การบำรุงรักษา และการซ่อมแซมยานยนต์และรถจักรยานยนต์ รวมทั้งการขายปลีกน้ำมันเชื้อเพลิงรถยนต์

- การดำเนินกิจการขายส่งและขายปลีกยานยนต์ รถจักรยานยนต์ และรถเล่นบนหิมะ ทั้งใหม่และที่ใช้แล้ว การบำรุงรักษาและการซ่อมแซม การขายอะไหล่ (ส่วนประกอบ) และชิ้นส่วนอุปกรณ์ (อุปกรณ์ประกอบ) สำหรับยานยนต์ การดำเนินกิจการของตัวแทนหรือนายหน้าที่เกี่ยวข้องกับการจำหน่ายยานยนต์ การล้าง การขัดเงา และการลากจูงยานยนต์ รวมถึงการขายปลีกน้ำมันเชื้อเพลิงรถยนต์ และผลิตภัณฑ์ น้ำมันเครื่อง/น้ำมันหล่อลื่น หรือผลิตภัณฑ์ที่ใช้เป็นตัวให้ความเย็นแก่เครื่องยนต์

การขายส่งและการค้าเพื่อค่านายหน้า ยกเว้นยานยนต์และรถจักรยานยนต์

- การดำเนินกิจการขาย (เป็นการขายสินค้าที่ไม่มีการเปลี่ยนรูป/ดัดแปลงสินค้า) สินค้าใหม่และสินค้าที่ใช้แล้วให้แก่ผู้ขายปลีก ผู้ใช้ในงานอุตสาหกรรม ผู้ใช้ในงานพาณิชย์กรรม ผู้ใช้ในงานสถาบัน ผู้ใช้ในงานวิชาชีพ หรือผู้ขายส่งรายอื่น ๆ หรือบุคคล/บริษัทที่ทำหน้าที่ตัวแทนหรือนายหน้าซื้อขายสินค้า

- ผู้ขายส่งซึ่งประกอบจัดแยกขนาดและคัดคุณภาพสินค้าจำนวนมากเป็นประจำ การจัดแบ่งสินค้าออกเป็นส่วนย่อย การบรรจุหีบห่อใหม่ การจัดจำหน่ายสินค้าเป็นลอตย่อย รวมถึงการเก็บสินค้า การแช่เย็นสินค้า การจัดส่งและการจัดวางสินค้า กิจกรรมที่เกี่ยวข้องกับการส่งเสริมการขายให้แก่ลูกค้า และการออกแบบฉลากติดสินค้า

การขายปลีก ยกเว้นยานยนต์และรถจักรยานยนต์ รวมทั้งการซ่อมแซมของใช้ส่วนบุคคลและของใช้ในครัวเรือน

- การดำเนินกิจการขาย (เป็นการขายสินค้าที่ไม่มีการเปลี่ยนรูป/ดัดแปลงสินค้า) สินค้าใหม่และสินค้าที่ใช้แล้วให้แก่ประชาชนทั่วไป เพื่อการบริโภคหรือการใช้ประโยชน์เฉพาะส่วนบุคคลหรือในครัวเรือน

- การซ่อมและการติดตั้งของใช้ส่วนบุคคลและของใช้ในครัวเรือน

โรงแรมและภัตตาคาร

- การดำเนินกิจการเกี่ยวกับการจัดหาที่พักชั่วคราว ค่ายพัก และสิ่งอำนวยความสะดวกในค่ายพักให้แก่ประชาชนทั่วไป เช่น โรงแรม โมเต็ล หอพักในสถานศึกษา ห้องพักภายในบ้าน เกสต์เฮาส์ ที่พักแรมเยาวชน ที่พักชั่วคราว เป็นต้น
- การขายอาหารและเครื่องดื่มที่จัดเตรียมไว้พร้อมที่จะบริโภคได้ทันทีในสถานที่ต่าง ๆ เช่น ภัตตาคาร คาเฟ่ สถานที่บริการขายอาหารกลางวัน และร้านขายเครื่องดื่ม เป็นต้น

กิจกรรมด้านอสังหาริมทรัพย์

- การซื้อ การขาย การให้เช่า และการดำเนินการเกี่ยวกับอสังหาริมทรัพย์ที่เป็นเจ้าของหรือเช่าจากผู้อื่น เช่น อาคารห้องชุดและที่อยู่อาศัย อาคารซึ่งไม่ใช่ที่อยู่อาศัย การพัฒนาและการจัดสรรอสังหาริมทรัพย์ เป็นต้น รวมทั้งการพัฒนาและการขายที่ดินและสุสาน การดำเนินการเกี่ยวกับห้องชุดและที่อยู่อาศัยเคลื่อนที่ได้
- การซื้อ การขาย การให้เช่า การจัดการและการประเมินราคาอสังหาริมทรัพย์ โดยได้รับค่าธรรมเนียมตอบแทนหรือโดยการทำสัญญา

กิจกรรมด้านคอมพิวเตอร์และกิจกรรมที่เกี่ยวข้อง

- การให้คำปรึกษาเกี่ยวกับชนิดและลักษณะการใช้งานของฮาร์ดแวร์ที่มีหรือไม่มีซอฟต์แวร์ ระบบงานประยุกต์
- การให้คำปรึกษาเกี่ยวกับการวิเคราะห์ความต้องการและปัญหาของผู้ใช้ และวิธีการแก้ไขปัญหานั้นที่ดีที่สุด
- กิจกรรมที่เกี่ยวกับการวิเคราะห์ การออกแบบ และการเขียนโปรแกรมของระบบงานที่พร้อมจะใช้งานได้ โดยทั่วไปเป็นการวิเคราะห์ความต้องการและปัญหาของผู้ใช้ การให้คำปรึกษา วิธีการแก้ปัญหาที่ประหยัดที่สุด พร้อมทั้งจัดสร้างซอฟต์แวร์ที่จำเป็นต้องใช้ เพื่อให้ได้ผลสัมฤทธิ์ตามแนวทางการแก้ปัญหานั้น รวมทั้งการเขียนโปรแกรมตามความต้องการของผู้ใช้
- กิจกรรมที่เกี่ยวข้องกับการพัฒนา การผลิต การจัดหา และจัดทำเอกสารประกอบการใช้ซอฟต์แวร์ ซึ่งเขียนขึ้นตามความต้องการของผู้ใช้เฉพาะรายและเป็นคำสั่งง่าย ๆ และซอฟต์แวร์สำเร็จรูป
- การประมวลผลหรือการจัดทำตารางประมวลผลข้อมูลทุกชนิด ซึ่งประกอบด้วย การประมวลผลและการเตรียมรายงานที่สมบูรณ์จากข้อมูลของลูกค้า ซึ่งรวมถึงงานเฉพาะทาง เช่น การบันทึกข้อมูลหรือการเตรียมข้อมูลด้วยวิธีอื่น การแปลงข้อมูล เช่น จากบัตรไปเป็นเทป การรู้จำอักขระจากภาพ (optical character recognition) เป็นต้น ซึ่งอาจจะดำเนินการโดยการให้บริการโดยตรงหรือผ่านระบบเครือข่ายโดยการใช้โปรแกรมของลูกค้าหรือโปรแกรมที่มีกรรมสิทธิ์เฉพาะ รวมทั้งการจัดการบริการรายชั่วโมงหรือการแบ่งกันใช้เวลา (time-share) การจัดการและการดำเนินการที่เกี่ยวกับสิ่งอำนวยความสะดวกในการประมวลผลข้อมูลในขั้นตอนที่ต่อเนื่อง

การให้เช่าเครื่องจักรและเครื่องอุปกรณ์โดยไม่มีผู้ควบคุม การวิจัยและการพัฒนา และกิจกรรมด้านธุรกิจอื่น ๆ

- การให้เช่าเครื่องอุปกรณ์การขนส่ง เครื่องจักร และเครื่องอุปกรณ์อื่น ๆ ของใช้ส่วนบุคคล และของใช้ในครัวเรือน
- การวิจัยและการพัฒนา การทดลองทางด้านวิทยาศาสตร์ธรรมชาติ วิศวกรรม สังคมศาสตร์ และมนุษยศาสตร์
- กิจกรรมด้านกฎหมาย การบัญชี การทำบัญชีและการตรวจสอบบัญชี การให้คำปรึกษาด้านภาษี การวิจัยตลาดและการสำรวจความคิดเห็นของประชาชน และการให้คำปรึกษาทางธุรกิจและการจัดการ
- กิจกรรมด้านสถาปัตยกรรม วิศวกรรม และเทคนิคอื่น ๆ
- การโฆษณา

กิจกรรมนันทนาการและการบริการอื่น ๆ

- กิจกรรมด้านภาพยนตร์ วิทยุ โทรทัศน์ และการบันเทิงอื่น ๆ
- กิจกรรมของสำนักข่าว
- กิจกรรมห้องสมุด หอจดหมายเหตุ พิพิธภัณฑ์สถาน และกิจกรรมทางวัฒนธรรมอื่น ๆ
- กิจกรรมการกีฬา และนันทนาการอื่น ๆ
- กิจกรรมด้านการบริการอื่น ๆ เช่น การบริการซักรีดและซักแห้งผลิตภัณฑ์สิ่งทอและขนสัตว์ การแต่งผมและการเสริมสวยอื่น ๆ การทำศพและกิจกรรมที่เกี่ยวข้อง เป็นต้น

2) การผลิต

หมายถึง การเปลี่ยนแปลงวัตถุหรือส่วนประกอบของวัตถุในทางกายภาพหรือทางเคมีให้เป็นผลิตภัณฑ์ชนิดใหม่ โดยไม่คำนึงถึงว่างานนั้นทำด้วยเครื่องจักรหรือมือ ทำในโรงงาน ทำในเคหะสถาน หรือผลิตภัณฑ์นั้นจะนำมาขายส่งหรือขายปลีกก็ตาม การประกอบชิ้นส่วนของผลิตภัณฑ์ที่ผลิตขึ้น การดัดแปลงสินค้า รวมทั้งการปรับปรุงใหม่หรือการสร้างชิ้นใหม่

3) การก่อสร้าง

หมายถึง กิจกรรมทางเศรษฐกิจที่เกี่ยวข้องกับการก่อสร้างใหม่ การต่อเติม การดัดแปลง การซ่อมแซม และการรื้อทำลายอาคารหรือสิ่งก่อสร้างด้านวิศวกรรม เช่น ถนน สะพาน เขื่อน อุโมงค์ เป็นต้น

อุตสาหกรรมการก่อสร้าง ประกอบด้วยสถานประกอบการที่ดำเนินกิจการ ดังต่อไปนี้

- การเตรียมสถานที่ก่อสร้าง เช่น การรื้อถอน ทำลายอาคารเก่า การถมดิน เป็นต้น
 - การก่อสร้างอาคาร งานวิศวกรรมโยธา เช่น ทางหลวง ถนน สะพาน อุโมงค์ เป็นต้น
- ซึ่งหมายรวมทั้งการก่อสร้างใหม่ การต่อเติม ดัดแปลง และซ่อมแซมด้วย

- การติดตั้งภายในอาคาร เช่น การวางท่อ การติดตั้งระบบเครื่องปรับอากาศ ระบบสัญญาณเตือนภัย บันไดเลื่อน เป็นต้น
- การสร้างอาคารให้สมบูรณ์ เช่น การติดตั้งกระจก การฉาบปูน การทาสีและตกแต่งอาคาร การติดผนังและปูพื้นด้วยวัสดุต่าง ๆ การขัดพื้น เป็นต้น
- การให้เช่าเครื่องอุปกรณ์ที่ใช้ในงานก่อสร้างหรือการรื้อถอน โดยมีผู้ควบคุม เช่น การให้เช่ารถเครนพร้อมคนขับ เป็นต้น

4) การขนส่งทางบก และตัวแทนธุรกิจการท่องเที่ยว

- การขนส่งผู้โดยสารทางบกอื่น ๆ ที่มีตารางเวลาและที่ไม่มีตารางเวลา รวมถึงการขนส่งสินค้าทางถนน
- กิจกรรมของตัวแทนธุรกิจการท่องเที่ยวและผู้จัดนำเที่ยว รวมทั้งกิจกรรมบริการนักท่องเที่ยว

5) โรงพยาบาล

- กิจกรรมของโรงพยาบาลทั่วไปและโรงพยาบาลเฉพาะโรค สถานพักฟื้นสำหรับผู้ป่วย ศูนย์ป้องกันโรค โรงพยาบาลโรคจิต ศูนย์ฟื้นฟู (ที่มีการรักษาทางการแพทย์) สถานพยาบาล
- กิจกรรมของศูนย์ทันตกรรม และสถาบันด้านสุขภาพอื่น ๆ ซึ่งมีสิ่งอำนวยความสะดวกด้าน ที่พัก รวมทั้งกิจกรรมของโรงพยาบาลในฐานะที่พักอาหารและในเรือนจำ
- กิจกรรมที่ให้บริการสำหรับผู้ป่วยในเป็นส่วนใหญ่ และทำการรักษาภายใต้คำแนะนำของแพทย์ ซึ่งประกอบด้วยบริการของคณะแพทย์และผู้ช่วยแพทย์ สิ่งอำนวยความสะดวกในห้องปฏิบัติการและทางด้านเทคนิค รวมทั้งการบริการทางด้านรังสีวิทยาและวิสัญญีวิทยา สิ่งอำนวยความสะดวกด้านอาหารและด้านอื่น ๆ ของโรงพยาบาล เช่น การบริการด้านห้องฉุกเฉิน

4. ประเภทอาชีพ

ในการสำรวจครั้งนี้ การจัดจำแนกประเภทอาชีพ ใช้การจัดมาตรฐานอาชีพ (ประเทศไทย) ฉบับปี 2544 (Thailand Standard Classification of Occupation) ซึ่งอ้างอิงตาม TSCO-2001 ดังนี้

ประเภทอาชีพที่ 1 ผู้บัญญัติกฎหมาย ข้าราชการระดับอาวุโส และผู้จัดการ (Legislator, Senior Officials and Managers)

หมายถึง ผู้ที่สามารถพิจารณาตัดสินใจ กำหนดแนวนโยบาย วางแผน กำกับดูแลและประสานกิจกรรมต่าง ๆ ของบริษัท และองค์กรรวมทั้งการควบคุมดูแลผู้ปฏิบัติงานอื่น ๆ

ประเภทอาชีพที่ 2 ผู้ประกอบวิชาชีพด้านต่าง ๆ (Professionals)

หมายถึง ผู้ที่ทำงานวิเคราะห์ วิจัย รวมถึงการสร้างแนวคิดทฤษฎีใหม่ การนำความรู้ไปประยุกต์ใช้ ให้คำแนะนำความรู้ทางวิชาชีพ วิชาการด้านวิทยาศาสตร์ สาขาฟิสิกส์ คณิตศาสตร์ วิศวกรรมศาสตร์ วิทยาศาสตร์ เกี่ยวกับชีวิต สาขาสังคม การศึกษา ศาสนา กีฬา และศิลปะ

ประเภทอาชีพที่ 3 ช่างเทคนิคและผู้ปฏิบัติงานด้านเทคนิค (Technicians and Associate Professionals)

หมายถึง ผู้ที่ทำงานทางเทคนิคที่เกี่ยวข้องกับการค้นคว้าวิจัย และการประยุกต์ใช้ความคิดและวิธี ปฏิบัติงานด้านวิทยาศาสตร์และศิลปะ เช่น วิทยาศาสตร์กายภาพ วิศวกรรมศาสตร์ เทคโนโลยีวิทยาศาสตร์ ชีวภาพ วิทยาศาสตร์การแพทย์ สังคมวิทยา มนุษยศาสตร์ การศึกษา ศิลปะ และการกีฬา รวมถึงการ ควบคุมดูแลปฏิบัติงานอื่น ๆ

ประเภทอาชีพที่ 4 เสมียน/เจ้าหน้าที่สำนักงาน (Clerk)

หมายถึง ผู้ที่ทำงานเกี่ยวกับการบันทึกข้อมูล ตัวเลข และสถิติในเรื่องต่าง ๆ อาจเป็นเจ้าหน้าที่ใน ห้องสมุดไปรษณีย์ สำนักงานผู้ที่ให้บริการลูกค้าทางการเงินและข้อมูลข่าวสาร รวมถึงการควบคุมดูแล ผู้ปฏิบัติงานอื่น ๆ

ประเภทอาชีพที่ 5 พนักงานบริการ/พนักงานขาย (Service Workers and Shop and Market Sales Workers)

หมายถึง ผู้ให้บริการต่าง ๆ ในระหว่างการเดินทาง การดูแลบ้านเรือน การจัดเตรียมและการบริการ อาหารและเครื่องดื่มต่าง ๆ การดูแลเด็ก การรักษาพยาบาลเบื้องต้น และการดูแลอื่น ๆ ในบ้านเรือนหรือ สถานที่ต่าง ๆ การให้บริการส่วนบุคคล เช่น การเสริมสวย การทำนวยโศกชะตา การป้องกันภัยต่อบุคคลและ ทรัพย์สินอันเกิดจากอัคคีภัยและการกระทำผิดกฎหมาย งานแสดงแบบเพื่อการโฆษณาและงานสร้างสรรค์ด้าน ศิลปะการแสดงและการสาธิตสินค้าเพื่อการขาย

ประเภทอาชีพที่ 6 ผู้ปฏิบัติงานฝีมือด้านการเกษตรและการประมง (Skilled Agricultural and Fishery Workers)

หมายถึง ผู้ที่มีฝีมือด้านการเกษตรและการประมงทำงานปลูกพืช เลี้ยงสัตว์ หรือใช้ประโยชน์จาก ป่าไม้ ลำสัตว์ และประมง เพื่อให้ได้มาซึ่งผลผลิตสำหรับการจำหน่ายและการดำรงอาชีพ เช่น ผู้เพาะปลูก พืชไร่ ผู้เลี้ยงปศุสัตว์ ทำการประมง

ประเภทอาชีพที่ 7 ผู้ปฏิบัติงานโดยใช้ฝีมือในธุรกิจต่าง ๆ (Craft and Related Trades Workers)

หมายถึง ผู้ที่ใช้ฝีมือและความชำนาญเฉพาะด้านมาประยุกต์ใช้กับงานในด้านการทำเหมืองแร่ การก่อสร้าง การขึ้นรูปโลหะ การติดตั้งและการปรับใช้เครื่องจักร และการใช้ฝีมือในงานหัตถกรรม การพิมพ์และงานฝีมืออื่น ๆ รวมถึงการบำรุงรักษา และซ่อมแซมเครื่องจักรหรือเครื่องมือ เพื่อใช้งานและ การควบคุมดูแลผู้ปฏิบัติงานอื่น ๆ เช่น ช่างไม้ ช่างปูน ช่างปุกระเบื้อง

ประเภทอาชีพที่ 8 ผู้ปฏิบัติงานในโรงงาน ผู้ควบคุมเครื่องจักร และผู้ปฏิบัติงานด้านการประกอบ (Stationary – Plant and Related Operators)

หมายถึง ผู้ที่ควบคุมดูแลเครื่องจักร และอุปกรณ์ ณ จุดที่เครื่องจักรทำงานหรือ โดยวิธีการควบคุมจากจุดอื่นในงานอุตสาหกรรมและงานกลกรรม รวมถึงผู้ที่ทำงานด้านการบังคับและขับเคลื่อนรถไฟ ยานยนต์ หรือเครื่องจักร และอุปกรณ์เคลื่อนที่ได้ ผู้ปฏิบัติงานด้านการประกอบชิ้นส่วนอุปกรณ์ และผลิตภัณฑ์ในอุตสาหกรรมต่าง ๆ เช่น อุตสาหกรรมเหมืองแร่ การแปรรูปโลหะ อุตสาหกรรมเครื่องแก้ว เซรามิก ยาง ไม้ พลาสติก กระดาษ สิ่งทอ ขนสัตว์ เครื่องหนัง และการผลิตอาหาร เป็นต้น

ประเภทอาชีพที่ 9 พนักงาน/คนงานทั่วไป (Elementary Occupations)

หมายถึง ผู้ที่ทำงานเรียบง่าย และเป็นประจำหรือทำซ้ำ ๆ หากมีการใช้เครื่องมือก็จะเป็นการใช้เครื่องมือแบบใช้มือถือไม่ซับซ้อนและใช้แรงกาย รวมถึงผู้ขายสินค้าและให้บริการตามท้องถนน ที่สาธารณะ บริการทำความสะอาด ชักล้าง ริดผ้า ดูแลบ้านพัก ห้องเช่า โรงแรม สำนักงานและอาคารสิ่งปลูกสร้างต่าง ๆ บริการรับส่งข้อมูล เอกสาร ขนสัมภาระ ฝ้าประตู ยามรักษาการในสถานที่ต่าง ๆ กวาดถนน ขนขยะ รวมถึงการปฏิบัติงานเรียบง่ายในอุตสาหกรรมต่าง ๆ เช่น อุตสาหกรรมการเกษตร ประมง ลำสัตว์ เหมืองแร่ ก่อสร้าง การผลิตและประกอบสินค้า ด้วยมือ รวมทั้งการขับเคลื่อนยานพาหนะด้วยแรงกาย เช่น รถเข็นสามล้อถีบ เป็นต้น

5. ระดับการศึกษา

หมายถึง ระดับการศึกษาสูงสุดที่สำเร็จ ในระดับต่าง ๆ โดยใช้แนวคิดของการจัดจำแนกการศึกษาตามมาตรฐานสากล : International Standard Classification of Education (ISCED 1997) ดังนี้

มัธยมศึกษาตอนปลาย หมายถึง บุคคลที่สำเร็จการศึกษาประเภทสามัญศึกษาค่ำกว่าชั้นมัธยมศึกษาปีที่ 6 หรือ ม.ศ. 5 หรือ ม.8 เดิม

ประกาศนียบัตรวิชาชีพ (ปวช.) หมายถึง บุคคลที่สำเร็จการศึกษาประเภทอาชีวศึกษาหรือวิชาชีพที่เรียนต่อจากระดับมัธยมศึกษาตอนต้นหรือเทียบเท่า โดยมีหลักสูตรไม่เกิน 3 ปี

ประกาศนียบัตรวิชาชีพชั้นสูง (ปวส.) หรือ อนุปริญญา หมายถึง บุคคลที่สำเร็จการศึกษาหลักสูตรประกาศนียบัตรวิชาชีพชั้นสูง

ปริญญาตรีหรือสูงกว่า หมายถึง บุคคลที่สำเร็จการศึกษา โดยได้รับวุฒิปริญญาตรีหรือประกาศนียบัตรระดับปริญญาตรี โท หรือ เอก

การศึกษาอื่น ๆ หมายถึง บุคคลที่สำเร็จการศึกษาอื่น ๆ นอกเหนือจากที่กล่าวแล้วข้างต้น เช่น หลักสูตรระยะสั้น การศึกษาปอเนาะ การศึกษาที่เทียบระดับไม่ได้ เรียนแต่ไม่ทราบระดับการศึกษา เป็นต้น

6. การขาดแคลนแรงงาน

หมายถึง ตำแหน่งงานที่หาคนยาก หรือ หาคคนทำงานไม่ได้ตั้งแต่ 6 เดือนขึ้นไป

ภาคผนวก ค

เปรียบเทียบแรงงานที่ต้องการ แรงงานที่ขาดแคลนของสถานประกอบการ และผู้ว่างงาน

ตาราง 1 จำนวนแรงงานที่ต้องการ แรงงานที่ขาดแคลน และผู้ว่างงาน

หน่วย : คน

จำนวนแรงงาน	ทั่วราชอาณาจักร	กรุงเทพมหานคร	ภาคกลาง	ภาคเหนือ	ภาคตะวันออกเฉียงเหนือ	ภาคใต้
	จำนวน	จำนวน	จำนวน	จำนวน	จำนวน	จำนวน
จำนวนแรงงานที่ต้องการ 1/	395,567	87,492	185,787	30,714	50,584	40,990
จำนวนแรงงานที่ขาดแคลน 1/	250,397	53,951	114,068	17,575	33,180	31,624
จำนวนผู้ว่างงาน 2/						
ว่างงาน	521,981	56,821	128,136	84,467	175,523	77,032
ว่างงานที่เคยทำงานมาก่อน	339,487	26,124	84,633	61,135	123,829	43,766

หมายเหตุ : 1/ การสำรวจความต้องการแรงงานของสถานประกอบการ พ.ศ. 2551

2/ การสำรวจภาวะการทำงานของประชากร พ.ศ. 2551

ตาราง 2 จำนวนและร้อยละของแรงงานที่ต้องการ แรงงานที่ขาดแคลน และผู้ว่างงานจำแนกตามระดับการศึกษา และภาค

ระดับการศึกษา	หัวราชอาณาจักร		กรุงเทพมหานคร		ปริมณฑล		ภาคกลาง		ภาคเหนือ		ภาคตะวันออกเฉียงเหนือ		ภาคใต้	
	จำนวน (คน)	ร้อยละ	จำนวน (คน)	ร้อยละ	จำนวน (คน)	ร้อยละ	จำนวน (คน)	ร้อยละ	จำนวน (คน)	ร้อยละ	จำนวน (คน)	ร้อยละ	จำนวน (คน)	ร้อยละ
1. จำนวนแรงงานที่ต้องการ 1/ มัธยมศึกษาหรือต่ำกว่า ประกาศนียบัตรวิชาชีพ ประกาศนียบัตรวิชาชีพชั้นสูง/ อนุปริญญา	395,567	100.0	87,492	100.0	79,269	100.0	106,518	100.0	30,714	100.0	50,584	100.0	40,990	100.0
	250,442	63.3	38,554	44.1	62,955	79.4	73,272	68.8	22,017	71.7	34,898	69.0	18,745	45.8
	47,008	11.9	17,614	20.1	5,592	7.1	12,845	12.0	2,617	8.5	3,663	7.2	4,676	11.4
	25,833	6.5	9,144	10.4	2,314	2.9	7,801	7.3	2,006	6.5	2,188	4.3	2,379	5.8
	47,122	11.9	20,788	23.8	4,667	5.9	7,460	7.0	1,960	6.4	4,003	7.9	8,242	20.1
2. จำนวนแรงงานที่ขาดแคลน 1/ มัธยมศึกษาหรือต่ำกว่า ประกาศนียบัตรวิชาชีพ ประกาศนียบัตรวิชาชีพชั้นสูง/ อนุปริญญา	3,462	0.9	606	0.7	304	0.4	49	0.1	192	0.6	1,893	3.8	418	1.0
	21,700	5.5	785	0.9	3,436	4.3	5,092	4.8	1,920	6.3	3,937	7.8	6,530	15.9
	250,397	100.0	53,951	100.0	51,780	100.0	62,288	100.0	17,575	100.0	33,180	100.0	31,624	100.0
	162,535	64.9	25,880	48.0	42,002	81.1	44,672	71.7	12,736	72.4	23,162	69.8	14,083	44.5
	27,940	11.1	10,307	19.1	3,437	6.6	7,282	11.7	1,123	6.4	2,242	6.7	3,548	11.2
3. จำนวนผู้ว่างงาน 2/ มัธยมศึกษาหรือต่ำกว่า ประกาศนียบัตรวิชาชีพ ประกาศนียบัตรวิชาชีพชั้นสูง/ อนุปริญญา	12,951	5.2	6,165	11.4	1,517	2.9	1,804	2.9	1,015	5.8	921	2.8	1,529	4.8
	29,712	11.9	10,473	19.4	3,110	6.0	4,954	8.0	1,138	6.5	2,880	8.7	7,158	22.7
	2,909	1.2	547	1.0	41	0.1	49	0.1	171	1.0	1,885	5.7	217	0.7
	14,349	5.7	579	1.1	1,673	3.3	3,527	5.6	1,393	7.9	2,089	6.3	5,088	16.1
	521,981	100.0	56,821	100.0	-	-	128,136	100.0	84,467	100.0	175,523	100.0	77,032	100.0
ประกาศนียบัตรวิชาชีพชั้นสูง/ อนุปริญญา ปริญญาตรีหรือสูงกว่า การศึกษ้อื่นๆ	287,230	55.0	18,333	32.3	-	-	68,880	53.8	50,598	59.9	109,421	62.3	39,996	51.9
	95,528	18.3	9,485	16.7	-	-	25,400	19.8	12,527	14.8	33,480	19.1	14,637	19.0
	43,631	8.4	2,961	5.2	-	-	11,499	9.0	7,304	8.6	15,389	8.8	6,479	8.4
	95,569	18.3	26,043	45.8	-	-	22,357	17.4	14,015	16.6	17,233	9.8	15,920	20.7
	24	--	-	-	-	-	-	-	24	--	-	-	-	-

หมายเหตุ : 1/ การสำรวจความต้องการแรงงานของสถานประกอบการ พ.ศ. 2551

2/ การสำรวจภาวะการทำงานของประชากร พ.ศ. 2551

ตาราง 3 จำนวนแรงงานที่ต้องการ จำนวนแรงงานที่ขาดแคลนและจำนวนผู้ว่างงาน จำนวนตามระดับการศึกษาและสาขาวิชาชีพ

(หน่วย : คน)

ระดับการศึกษา/สาขาวิชา	จำนวนแรงงานที่ต้องการ I/			จำนวนแรงงานที่ขาดแคลน I/			จำนวนผู้ว่างงาน 2/					
	รวม	ปริญญาตรี	ปริญญาโท	ปริญญาเอก	รวม	ปริญญาตรี	ปริญญาโท	ปริญญาเอก	รวม	ปริญญาตรี	ปริญญาโท	ปริญญาเอก
		47,122	46,553	532	36	29,712	29,372	304	36	94,970	91,192	3,672
การศึกษาคณะศึกษาศาสตร์	2	2	-	-	2	2	-	-	6,224	6,205	19	-
ศิลปกรรมศาสตร์	375	375	-	-	289	289	-	-	4,743	4,616	127	-
มนุษยศาสตร์	424	420	-	-	348	344	4	-	4,093	3,985	108	-
สังคมศาสตร์และพฤติกรรมศาสตร์	624	593	31	-	529	527	2	-	10,722	10,015	707	-
วารสารศาสตร์และวารสารสนเทศ	142	141	1	-	68	67	1	-	4,403	4,143	260	-
ธุรกิจและการบริหาร พาณิชยศาสตร์	17,794	17,684	110	-	11,873	11,808	66	-	31,626	30,196	1,430	-
กฎหมาย นิติศาสตร์	108	108	-	-	86	86	-	-	3,225	3,218	7	-
วิทยาศาสตร์ชีวภาพ	482	459	23	-	237	227	10	-	2,281	2,232	-	49
วิทยาศาสตร์กายภาพ	489	487	2	-	278	278	-	-	1,022	1,022	-	-
คณิตศาสตร์และสถิติ	24	20	4	-	15	15	-	-	716	716	-	-
คอมพิวเตอร์	9,174	9,052	122	-	7,371	7,280	91	-	9,331	9,315	16	-
วิศวกรรมศาสตร์	7,342	7,260	82	-	4,267	4,213	54	-	5,613	5,201	412	-
การผลิตและกระบวนการผลิต	521	511	10	-	191	181	10	-	2,082	2,024	58	-
สถาปัตยกรรมและการสร้างอาคาร	911	836	75	-	617	617	-	-	633	633	-	-
เกษตรศาสตร์ วนศาสตร์ และการประมง	104	101	3	-	67	64	3	-	2,396	2,231	165	-
สัตวแพทย์	4	4	-	-	2	2	-	-	490	490	-	-
สุขภาพ	3,118	3,024	58	36	2,379	2,287	56	36	1,205	1,190	15	-
การบริหารทางสังคม	13	13	-	-	11	11	-	-	154	154	-	-
การบริหารส่วนบุคคล	5,267	5,264	3	-	930	927	3	-	1,758	1,758	-	-
การบริหารขนส่ง	29	29	-	-	-	-	-	-	58	58	-	-
การคุ้มครองสิ่งแวดล้อม	60	55	5	-	46	41	5	-	920	517	348	55
อื่นๆที่ไม่ระบุ (เช่น การบริการด้านการศึกษาความปลอดภัย)	115	115	-	-	107	107	-	-	1,275	1,275	-	-

หมายเหตุ : 1/ การสำรวจความต้องการแรงงานของสถานประกอบการ พ.ศ. 2551

2/ การสำรวจภาวะการทำงานของประชากร พ.ศ. 2551

คณะผู้จัดทำ CD - ROM

หน่วยงานเจ้าของเรื่อง

กลุ่มสถิติสภานประกอบการ 1
สำนักสถิติเศรษฐกิจสังคมและประชากร 1
โทร. 0 2281 0333 ต่อ 1210 - 1214

หน่วยงานผลิตและออกแบบ

กลุ่มบูรณาการข้อมูลสถิติ
สำนักสถิติพยากรณ์
โทร. 0 2281 0333 ต่อ 1415 - 1418



ตารางสถิติในรูปแบบ Format Excel

Statistical Tables are in the Excel Format

ตารางสถิติในรูปแบบ Format Excel

จำแนกตามขนาดของสถานประกอบการ (จำนวนคนทำงาน)

- ตาราง 1 จำนวนแรงงานความต้องการและขาดแคลนในปี 2551 จำแนกตามขนาดของสถานประกอบการ (จำนวนคนทำงาน) และภาค
- ตาราง 2 จำนวนและร้อยละของแรงงานที่ต้องการในปี 2551 จำแนกตามประเภทอาชีพ ขนาดของสถานประกอบการ (จำนวนคนทำงาน) และภาค
- ตาราง 3 จำนวนและร้อยละของแรงงานที่ขาดแคลนในปี 2551 จำแนกตามประเภทอาชีพ ขนาดของสถานประกอบการ (จำนวนคนทำงาน) และภาค
- ตาราง 4 จำนวนและร้อยละของสถานประกอบการที่ต้องการจ้างแรงงานเพิ่ม จำแนกตามทักษะ/ฝีมือแรงงานที่เข้ามาทำงานใหม่ ขนาดของสถานประกอบการ (จำนวนคนทำงาน) และภาค
- ตาราง 5 จำนวนและร้อยละของสถานประกอบการ จำแนกตามคุณลักษณะของแรงงาน ขนาดของสถานประกอบการ (จำนวนคนทำงาน) และภาค

จำแนกตามประเภทกิจกรรมทางเศรษฐกิจ

- ตาราง 6 จำนวนแรงงานความต้องการและขาดแคลนในปี 2551 จำแนกตามกิจกรรมทางเศรษฐกิจ และภาค
- ตาราง 7 จำนวนและร้อยละของแรงงานที่ต้องการในปี 2551 จำแนกตามประเภทอาชีพ กิจกรรมทางเศรษฐกิจ และภาค
- ตาราง 8 จำนวนและร้อยละของแรงงานที่ต้องการในปี 2551 จำแนกตามระดับการศึกษา กิจกรรมทางเศรษฐกิจ และภาค
- ตาราง 9 จำนวนและร้อยละของแรงงานที่ต้องการในปี 2551 จำแนกตามประสบการณ์การทำงาน กิจกรรมทางเศรษฐกิจ และภาค
- ตาราง 10 จำนวนและร้อยละของแรงงานที่ขาดแคลนในปี 2551 จำแนกตามอาชีพ กิจกรรมทางเศรษฐกิจ และภาค
- ตาราง 11 จำนวนและร้อยละของแรงงานที่ขาดแคลนในปี 2551 จำแนกตามระดับการศึกษา กิจกรรมทางเศรษฐกิจ และภาค
- ตาราง 12 จำนวนและร้อยละของสถานประกอบการที่ต้องการจ้างแรงงานเพิ่ม จำแนกตามทักษะ/ฝีมือแรงงานที่เข้ามาทำงานใหม่ กิจกรรมทางเศรษฐกิจ และภาค

ตารางสถิติในรูปแบบ Format Excel (ต่อ)

ตาราง 13 จำนวนและร้อยละของสถานประกอบการ จำแนกตามคุณลักษณะ
ของแรงงาน กิจกรรมทางเศรษฐกิจ และภาค

จำแนกตามประเภทอาชีพ

ตาราง 14 จำนวนและร้อยละของแรงงานที่ต้องการและขาดแคลนทั้งสิ้นในปี 2551
จำแนกตามประเภทอาชีพ และภาค

ตาราง 15 จำนวนและร้อยละของแรงงานที่ต้องการในปี 2551 จำแนกตามเพศ
ประเภทอาชีพ และภาค

ตาราง 16 จำนวนและร้อยละของแรงงานที่ต้องการในปี 2551 จำแนกตาม
ระดับการศึกษา ประเภทอาชีพ และภาค

ตาราง 17 จำนวนและร้อยละของแรงงานที่ต้องการในปี 2551 จำแนกตามอายุ
ประเภทอาชีพ และภาค

ตาราง 18 จำนวนและร้อยละของแรงงานที่ต้องการในปี 2551 จำแนกตาม
ประสบการณ์การทำงาน ประเภทอาชีพ และภาค

ตาราง 19 จำนวนและร้อยละของแรงงานที่ขาดแคลนในปี 2551
จำแนกตามระดับการศึกษา ประเภทอาชีพ และภาค

ตาราง 20 จำนวนและร้อยละของแรงงานที่ขาดแคลนในปี 2551 จำแนกตามอายุ
ประเภทอาชีพ และภาค

ตาราง 21 จำนวนและร้อยละของสถานประกอบการที่ต้องการจ้างแรงงานเพิ่ม
จำแนกตามทักษะ/ฝีมือแรงงานที่เข้ามาทำงานใหม่ ประเภทอาชีพ และภาค