



สำมะโนอุตสาหกรรม พ.ศ. 2560  
ข้อมูลพื้นฐาน จังหวัดปราจีนบุรี

THE 2017 INDUSTRIAL CENSUS  
BASIC INFORMATION ; PRACHIN BURI PROVINCE



สำนักงานสถิติแห่งชาติ

สำนักงานสถิติแห่งชาติ  
กระทรวงดิจิทัลเพื่อเศรษฐกิจและสังคม  
NATIONAL STATISTICAL OFFICE  
MINISTRY OF DIGITAL ECONOMY AND SOCIETY

สำมะโนธุรกิจและอุตสาหกรรม พ.ศ. 2560

ข้อมูลพื้นฐาน

จังหวัดปราจีนบุรี

THE 2017 INDUSTRIAL CENSUS

BASIC INFORMATION

PRACHIN BURI PROVINCE



สำนักงานสถิติแห่งชาติ

<b>หน่วยงานเจ้าของเรื่อง</b>	สำนักงานสถิติจังหวัดปราจีนบุรี โทรศัพท์ 0 3745 4060 โทรสาร 0 3745 4061 ไปรษณีย์อิเล็กทรอนิกส์ pchburi@nso.go.th
<b>หน่วยงานที่เผยแพร่</b>	สำนักสถิติพยากรณ์ สำนักงานสถิติแห่งชาติ ศูนย์ราชการเฉลิมพระเกียรติ 80 พรรษา อาคารรัฐประศาสนภักดี ชั้น 2 ถนนแจ้งวัฒนะ เขตหลักสี่ กรุงเทพฯ 10210 โทรศัพท์ 0 2141 7498 โทรสาร 0 2143 8132 ไปรษณีย์อิเล็กทรอนิกส์ binfopub@nso.go.th
<b>ปีที่จัดพิมพ์</b>	2560
<b>จัดพิมพ์โดย</b>	ร้านก๊อบปี่ปริ้นท์ เลขที่ 4/13 ถนนสมใจอุทิศ ตำบลหน้าเมือง อำเภอเมือง จังหวัดปราจีนบุรี (25000)

## คำนำ

ภาคอุตสาหกรรมการผลิตนับเป็นกิจกรรมทางเศรษฐกิจสาขาหนึ่งที่มีความสำคัญในการขับเคลื่อนการเจริญเติบโตทางเศรษฐกิจของประเทศ ซึ่งปัจจุบันรัฐบาลมีนโยบายด้านการพัฒนาอุตสาหกรรมที่ส่งเสริมการนำเทคโนโลยีขั้นสูงและนวัตกรรมใหม่ๆ มาใช้ปรับปรุงประสิทธิภาพการผลิตเพื่อเป็นกลไกในการขับเคลื่อนเศรษฐกิจของประเทศไทยในระยะ 20 ปีข้างหน้าตามกรอบการพัฒนาประเทศไทย 4.0 สำนักงานสถิติแห่งชาติ เป็นหน่วยงานที่รับผิดชอบในการจัดเก็บรวบรวมข้อมูลทั้งด้านเศรษฐกิจและสังคมของประเทศตระหนักถึงความสำคัญดังกล่าว จึงได้จัดทำสำมะโนอุตสาหกรรมขึ้นเพื่อให้ประเทศมีข้อมูลสถิติพื้นฐานที่สำคัญทางด้านอุตสาหกรรมการผลิตอย่างต่อเนื่อง เพื่อภาครัฐและเอกชนใช้ในการกำหนดนโยบายและวางแผนพัฒนาด้านเศรษฐกิจและอุตสาหกรรมทั้งในระดับประเทศและระดับจังหวัดเพื่อเพิ่มศักยภาพในการแข่งขันในตลาดโลก

ในการจัดทำสำมะโนอุตสาหกรรม พ.ศ. 2560 ครั้งนี้ ได้กำหนดแผนการดำเนินงานเป็น 2 ขั้นตอน คือ ขั้นการเก็บรวบรวมข้อมูลพื้นฐานหรือการนับจุดสถานประกอบการทุกประเภท ซึ่งดำเนินการในปี 2559 และขั้นการเก็บรวบรวมข้อมูลรายละเอียดหรือการแจงนับสถานประกอบการในอุตสาหกรรมการผลิตดำเนินการในปี 2560

รายงานฉบับนี้ เป็นรายงานผลในขั้นตอนการเก็บรวบรวมข้อมูลพื้นฐานหรือการนับจุดสถานประกอบการในปี 2559 ซึ่งจัดจำแนกประเภทสถานประกอบการตามการจัดมาตรฐานอุตสาหกรรมประเทศไทย ปี 2552 (Thailand Standard Industrial Classification: TSIC 2009) ได้แก่ สถานประกอบการที่ประกอบกิจกรรมเกี่ยวกับธุรกิจทางการค้า ธุรกิจทางการบริการ การผลิต การก่อสร้าง การขนส่งทางบก และสถานที่เก็บสินค้า กิจกรรมด้านข้อมูลข่าวสารและการสื่อสาร และโรงพยาบาลเอกชน ที่ตั้งอยู่ใน **จังหวัดปราจีนบุรี**

สำนักงานสถิติแห่งชาติ ใคร่ขอขอบคุณผู้ประกอบการและผู้เกี่ยวข้องทุกฝ่ายที่ได้ให้ความร่วมมือในการให้ข้อมูล ซึ่งข้อมูลที่ได้จะเป็นประโยชน์สำหรับผู้ใช้อ้างอิงข้อมูลทั้งภาครัฐบาลและภาคเอกชนต่อไป

## บทสรุปสำหรับผู้บริหาร

เนื่องจากบริบทของประเทศมีการเปลี่ยนแปลงทั้งด้านเศรษฐกิจสังคมและการเมืองที่ส่งผลกระทบต่อภาคอุตสาหกรรมทำให้โครงสร้างการดำเนินธุรกิจและอุตสาหกรรมเปลี่ยนแปลงไป เช่น วิสาหกิจขนาดกลางและขนาดย่อม (SMEs) มีอัตราการขยายตัวเพิ่มขึ้น และมีธุรกิจทางการค้า การบริการ และอุตสาหกรรมใหม่ๆ เกิดขึ้นเป็นต้น ซึ่งถือเป็นกลไกที่สำคัญต่อการเจริญเติบโตของระบบเศรษฐกิจของประเทศ ดังนั้นข้อมูลสถิติและสารสนเทศโครงสร้างชั้นพื้นฐานเกี่ยวกับการประกอบธุรกิจและอุตสาหกรรม จึงมีความสำคัญและจำเป็นสำหรับภาครัฐและเอกชนใช้ในการกำหนดนโยบายและวางแผนพัฒนาด้านเศรษฐกิจและอุตสาหกรรมทั้งในระดับประเทศและระดับท้องถิ่น เพื่อเพิ่มขีดความสามารถในการแข่งขันทางเศรษฐกิจในตลาดโลก

สำนักงานสถิติแห่งชาติ จัดทำสำมะโนอุตสาหกรรมทุก 10 ปี ตามข้อเสนอแนะขององค์การสหประชาชาติ และได้วางแผนเปลี่ยนเป็นจัดทำทุก 5 ปี เพื่อให้ประเทศมีข้อมูลพื้นฐานที่สำคัญทางด้านอุตสาหกรรมการผลิตอย่างต่อเนื่องเพื่อใช้ในการวิเคราะห์และติดตามสถานการณ์ด้านเศรษฐกิจของประเทศและภูมิภาค ซึ่งที่ผ่านมาสำนักงานสถิติแห่งชาติจัดทำสำมะโนอุตสาหกรรมมาแล้ว 4 ครั้ง ในปี 2507 ปี 2550 และปี 2555 สำหรับปี 2560 เป็นการจัดทำสำมะโนอุตสาหกรรมครั้งที่ 5 ของประเทศไทย

ในการจัดทำสำมะโนอุตสาหกรรม พ.ศ. 2560 ได้กำหนดแผนการดำเนินงานเป็น 2 ขั้นตอนคือ ขั้นการเก็บรวบรวมข้อมูลพื้นฐานหรือการนับจดสถานประกอบการ

ทุกประเภท ซึ่งดำเนินการในปี 2559 และขั้นการเก็บรวบรวมข้อมูลรายละเอียดหรือการแจงนับสถานประกอบการในอุตสาหกรรมการผลิต ดำเนินการในปี 2560

การนำเสนอผลสำมะโนในรายงานฉบับนี้ เป็นผลจากขั้นการเก็บรวบรวมข้อมูลพื้นฐานหรือการนับจดสถานประกอบการในปี 2559 ซึ่งจัดจำแนกประเภทสถานประกอบการตามการจัดประเภทมาตรฐานอุตสาหกรรมประเทศไทย ปี 2552 (Thailand Standard Industrial Classification : TSIC 2009) ได้แก่ ธุรกิจทางการค้า ธุรกิจทางการบริการ การผลิต การก่อสร้าง การขนส่งทางบกและสถานที่เก็บสินค้า กิจกรรมด้านข้อมูลข่าวสารและการสื่อสาร และกิจกรรมด้านโรงพยาบาลเอกชน ที่ตั้งอยู่ในจังหวัดปราจีนบุรี โดยดำเนินการเก็บรวบรวมข้อมูลสถานประกอบการในพื้นที่เขตเทศบาลระหว่างเดือนพฤษภาคม - สิงหาคม 2559 และพื้นที่นอกเขตเทศบาลระหว่างเดือนตุลาคม - ธันวาคม 2559

ผลการเก็บรวบรวมข้อมูลพื้นฐานของสถานประกอบการในจังหวัดปราจีนบุรี พบว่า มีสถานประกอบการจำนวนทั้งสิ้น 20,772 แห่ง ในจำนวนนี้แยกเป็นสถานประกอบการที่เก็บรวบรวมรายการข้อมูลพื้นฐานในแบบสอบถามได้ครบถ้วน จำนวน 19,033 แห่ง และสถานประกอบการที่เก็บรวบรวมรายการข้อมูลได้เพียง ชื่อที่ตั้ง และประเภทธุรกิจ/อุตสาหกรรม จำนวน 1,739 แห่ง สำหรับข้อมูลที่น่าเสนอผลในรายงานฉบับนี้จะเป็นข้อมูลของสถานประกอบการที่เก็บรวบรวมข้อมูลพื้นฐานได้ครบถ้วน จำนวน 19,033 แห่ง เท่านั้น สรุปได้ดังนี้

ความหนาแน่นของสถานประกอบการ

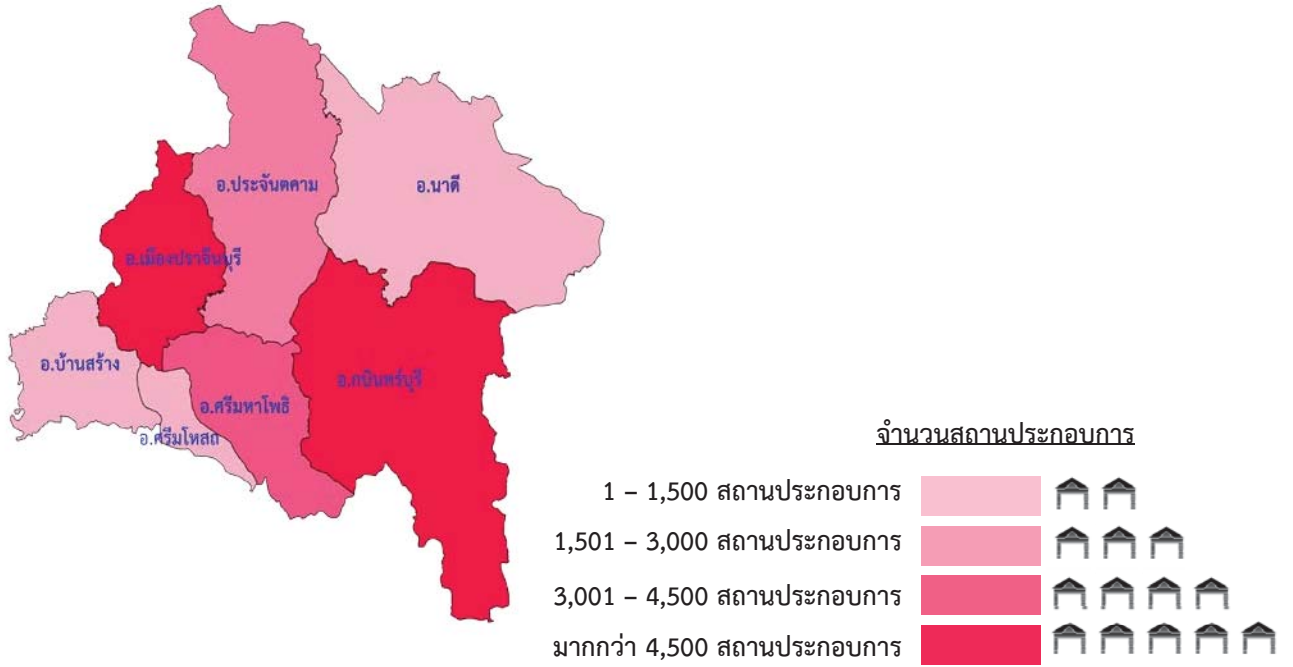

3. ความหนาแน่นของการจ้างงาน

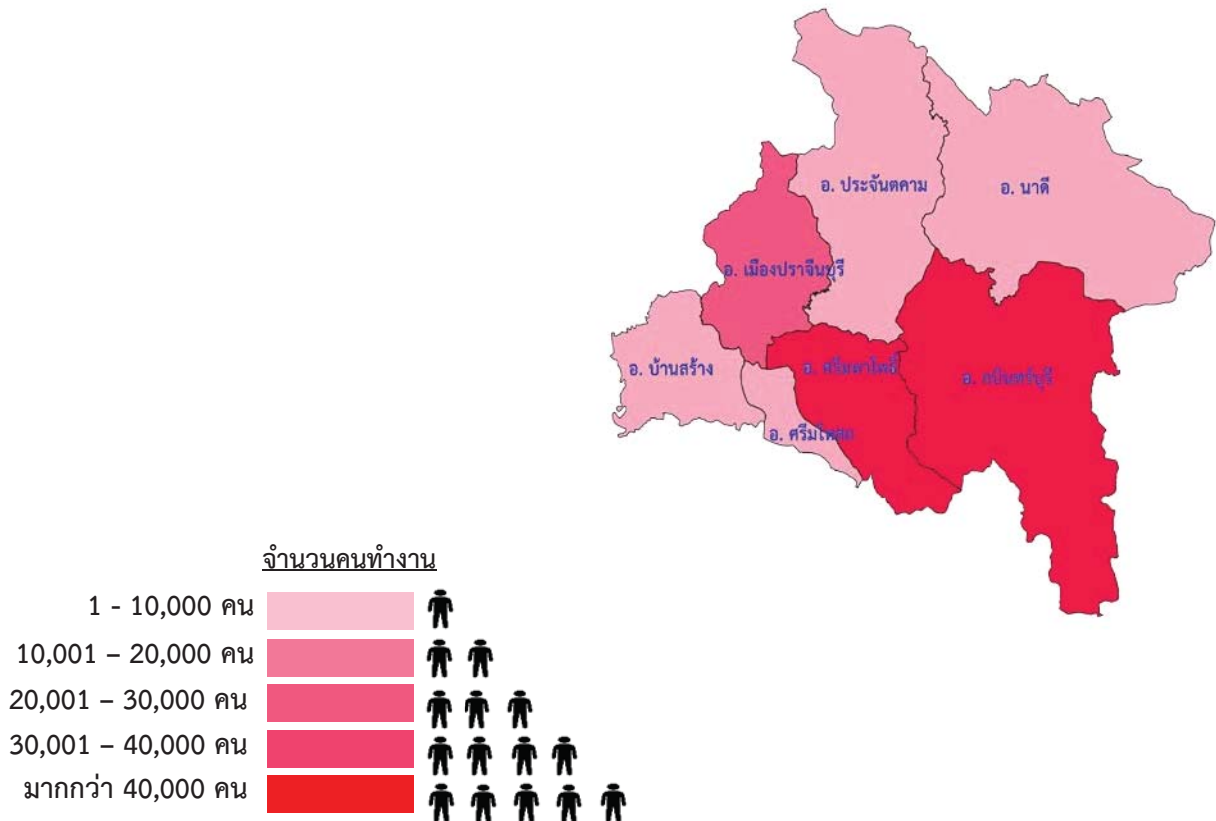

แผนภูมิ ก ร้อยละของสถานประกอบการ จำแนกตามกิจกรรมทางเศรษฐกิจ



แผนภูมิ ข จำนวนสถานประกอบการ จำแนกตามขนาดของสถานประกอบการ (จำนวนคนทำงาน)

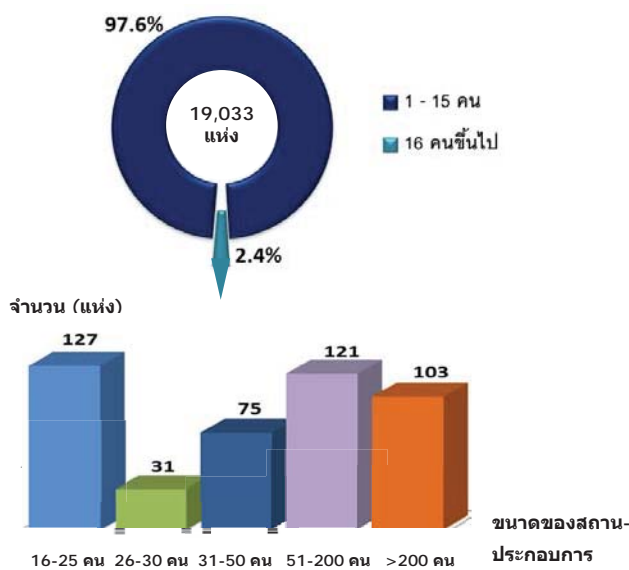

### 1. จำนวนสถานประกอบการ

จากผลการเก็บรวบรวมข้อมูลพื้นฐานของสถานประกอบการ พบว่า สถานประกอบการในจังหวัดปราจีนบุรีจำแนกตามกิจกรรมทางเศรษฐกิจที่มีจำนวนมากที่สุด คือ สถานประกอบการประเภทขายปลีก จำนวน 6,950 แห่ง คิดเป็นร้อยละ 36.5 รองลงมา คือ สถานประกอบการประเภทการผลิต จำนวน 3,316 แห่ง คิดเป็นร้อยละ 17.4 ลำดับสาม คือ สถานประกอบการประเภทบริการอาหารและเครื่องดื่ม จำนวน 2,428 แห่ง คิดเป็นร้อยละ 12.8 ที่เหลือ ได้แก่ สถานประกอบการประเภทอื่นๆ จำนวน 1,716 แห่ง คิดเป็นร้อยละ 9.0 การขายซ่อมแซมยานยนต์และจักรยานยนต์ จำนวน 1,375 แห่ง คิดเป็นร้อยละ 7.2 กิจกรรมอสังหาริมทรัพย์ จำนวน 1,063 แห่ง คิดเป็นร้อยละ 5.6 สำหรับกิจกรรมทางเศรษฐกิจนอกเหนือจากที่กล่าวข้างต้น มีสัดส่วนต่ำกว่าร้อยละ 3.0

### 2. ขนาดของสถานประกอบการ

สถานประกอบการในจังหวัดปราจีนบุรีส่วนใหญ่เป็นสถานประกอบการที่มีจำนวนคนทำงาน 1-15 คน คิดเป็นร้อยละ 97.6 ที่เหลือร้อยละ 2.4 เป็นสถานประกอบการที่มีจำนวนคนทำงาน 16-25 คน จำนวน 127 แห่ง สถานประกอบการที่มีจำนวนคนทำงาน 26-30 คน จำนวน 31 แห่ง สถานประกอบการที่มีจำนวนคนทำงาน 31-50 คน จำนวน 75 แห่ง สถานประกอบการที่มีจำนวนคนทำงาน 51-200 คน จำนวน 121 แห่ง และสถานประกอบการที่มีจำนวนคนทำงานมากกว่า 200 คนขึ้นไปจำนวน 103 แห่ง คิดเป็นร้อยละ 0.7 0.2 0.4 0.6 และ 0.5 ตามลำดับ

แผนภูมิ ค จำนวนสถานประกอบการ จำแนกตามระยะเวลาการ

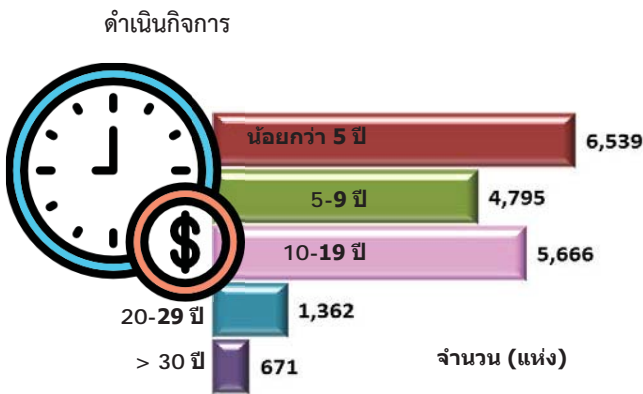

### 3. ระยะเวลาการดำเนินกิจการ

เมื่อพิจารณาระยะเวลาการดำเนินกิจการพบว่า สถานประกอบการในจังหวัดปราจีนบุรีมีสถานประกอบการที่มีระยะเวลาการดำเนินกิจการน้อยกว่า 5 ปี จำนวน 6,539 แห่ง รองลงมา คือ สถานประกอบการที่มีระยะเวลาการดำเนินกิจการตั้งแต่ 10-19 ปี จำนวน 5,666 แห่ง และสถานประกอบการที่มีระยะเวลาการดำเนินการ 5-9 ปี จำนวน 4,795 แห่ง ที่เหลือมีสัดส่วนไม่แตกต่างกันมากนัก คือ สถานประกอบการที่มีระยะเวลาการดำเนินการ 20-29 ปี จำนวน 1,362 แห่ง และสถานประกอบการที่มีระยะเวลาการดำเนินการมากกว่า 30 ปีขึ้นไป จำนวน 671 แห่ง

แผนภูมิ ง ร้อยละของสถานประกอบการ จำแนกตามรูปแบบการจัดตั้งตามกฎหมาย

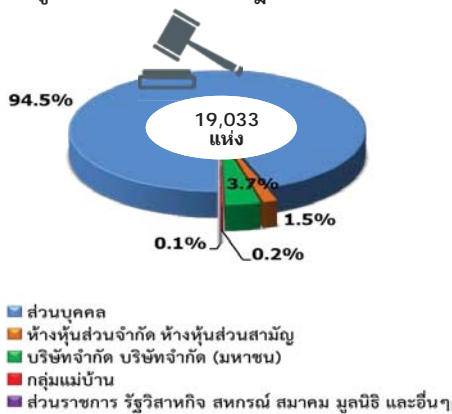

### 4. รูปแบบการจัดตั้งตามกฎหมาย

เมื่อพิจารณารูปแบบการจัดตั้งตามกฎหมายพบว่า สถานประกอบการในจังหวัดปราจีนบุรี ส่วนใหญ่มีรูปแบบการจัดตั้งตามกฎหมายเป็นส่วนบุคคล คิดเป็นร้อยละ 94.5 รองลงมา มีรูปแบบการจัดตั้งตามกฎหมายเป็นบริษัทจำกัด คิดเป็นร้อยละ 3.7 และมีรูปแบบการจัดตั้งตามกฎหมายเป็นห้างหุ้นส่วนจำกัด ห้างหุ้นส่วนสามัญ คิดเป็นร้อยละ 1.5 นอกจากนี้มีรูปแบบการจัดตั้งตามกฎหมายเป็นกลุ่มแม่บ้าน คิดเป็นร้อยละ 0.2 ที่เหลือมีรูปแบบการจัดตั้งตามกฎหมายเป็นส่วนราชการ รัฐวิสาหกิจ สหกรณ์ มูลนิธิ และอื่นๆ ร้อยละ 0.1

แผนภูมิ จ ร้อยละของสถานประกอบการ จำแนกตามรูปแบบการจัดตั้งทางเศรษฐกิจ



### 5. รูปแบบการจัดตั้งทางเศรษฐกิจ

เมื่อพิจารณารูปแบบการจัดตั้งทางเศรษฐกิจพบว่า สถานประกอบการในจังหวัดปราจีนบุรี ส่วนใหญ่มีรูปแบบการจัดตั้งทางเศรษฐกิจเป็นสำนักงานแห่งเดียว คิดเป็นร้อยละ 98.0 รองลงมา มีรูปแบบการจัดตั้งทางเศรษฐกิจเป็นสำนักงานสาขา คิดเป็นร้อยละ 1.4 และมีรูปแบบการจัดตั้งทางเศรษฐกิจเป็นสำนักงานใหญ่ คิดเป็นร้อยละ 0.6



แผนภูมิ ฉ ร้อยละของสถานประกอบการ จำแนกตาม การมีต่างประเทศร่วมลงทุนหรือถือหุ้น

การร่วมลงทุนจากต่างประเทศ

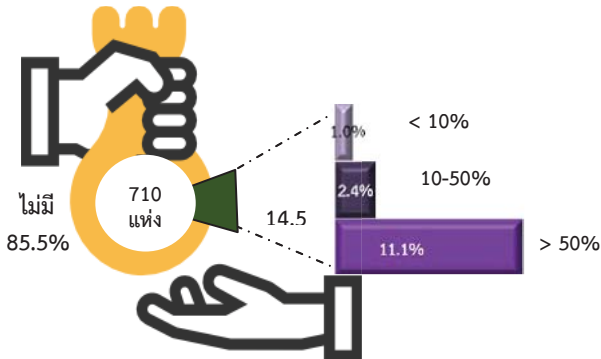

แผนภูมิ ช จำนวนคนทำงานและลูกจ้างของสถานประกอบการ จำแนกตามกิจกรรมทางเศรษฐกิจ

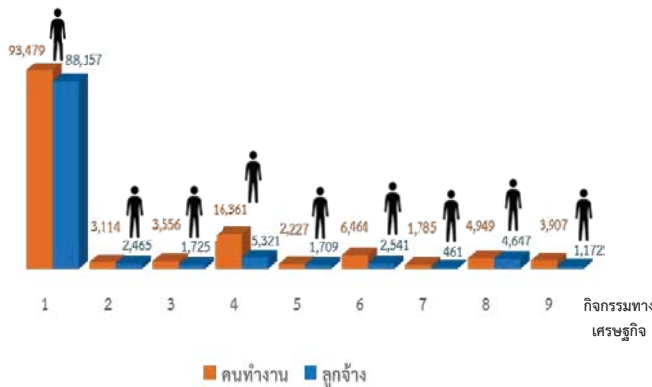

- 1) การผลิต
- 2) การก่อสร้าง
- 3) การขายส่งและการขายปลีก การซ่อมแซมยานยนต์ และจักรยานยนต์
- 4) การขายส่ง/การขายปลีก
- 5) การขนส่งทางบก สถานที่เก็บสินค้า
- 6) ที่พักแรม/บริการอาหารและเครื่องดื่ม
- 7) กิจกรรมอสังหาริมทรัพย์
- 8) กิจกรรมการบริหาร และการบริการสนับสนุน
- 9) กิจกรรมบริการอื่น ๆ (การจัดการและการบำบัดน้ำเสีย ของเสียและสิ่งปฏิกูล ข้อมูลข่าวสารและการสื่อสาร/กิจกรรมทางวิชาชีพ วิทยาศาสตร์และเทคโนโลยี ศิลปะ ความบันเทิงและนันทนาการ กิจกรรมด้านโรงพยาบาลเอกชน)

คนทำงาน หมายถึง เจ้าของกิจการหรือหุ้นส่วนที่ทำงานโดยไม่ได้รับค่าจ้าง เงินเดือน และลูกจ้าง

6. การมีต่างประเทศร่วมลงทุนหรือถือหุ้น

เมื่อพิจารณาการมีต่างประเทศร่วมลงทุนหรือถือหุ้น พบว่า ร้อยละ 85.5 ของสถานประกอบการในจังหวัดปราจีนบุรีไม่มีการร่วมลงทุนหรือถือหุ้นจากต่างประเทศ ที่มี การร่วมลงทุนหรือถือหุ้นจากต่างประเทศ คิดเป็นร้อยละ 14.5 ซึ่งส่วนใหญ่เป็นสถานประกอบการที่ตั้งอยู่ในเขตนิคมอุตสาหกรรมและสวนอุตสาหกรรม ในจำนวนนี้มีต่างประเทศร่วมลงทุนหรือถือหุ้นมากกว่าร้อยละ 50 คิดเป็นร้อยละ 11.1 ของสถานประกอบการที่มีการร่วมลงทุนหรือถือหุ้น รองลงมา มีการร่วมลงทุนหรือถือหุ้น ร้อยละ 10-50 คิดเป็นร้อยละ 2.4 และมีการร่วมลงทุนหรือถือหุ้นน้อยกว่าร้อยละ 10 คิดเป็นร้อยละ 1.0 ของสถานประกอบการที่มีการร่วมลงทุนหรือถือหุ้น

7. จำนวนคนทำงาน และลูกจ้าง

สำหรับจำนวนคนทำงานในสถานประกอบการ จำแนกตามกิจกรรมทางเศรษฐกิจของจังหวัดปราจีนบุรี พบว่า ส่วนใหญ่ร้อยละ 68.8 ดำเนินกิจกรรมการผลิต รองลงมา ได้แก่ สถานประกอบการที่ดำเนินกิจกรรมขายปลีก คิดเป็นร้อยละ 10.5 ที่เหลือเป็นกิจกรรมทางเศรษฐกิจที่นอกเหนือจากที่กล่าวมาข้างต้นมีสัดส่วนต่ำกว่าร้อยละ 4.0

ด้านการจ้างงานลูกจ้างของสถานประกอบการ ในจังหวัดปราจีนบุรี ส่วนใหญ่ดำเนินกิจกรรมเหมือนที่กล่าวข้างต้น กล่าวคือ ดำเนินกิจกรรมการผลิตสูงสุด รองลงมาดำเนินกิจกรรมการขายปลีก เป็นต้น

ญ

แผนภูมิ ซ จำนวนคนทำงานและลูกจ้าง ของสถานประกอบการ จำแนกตามขนาดของสถานประกอบการ (จำนวนคนทำงาน)

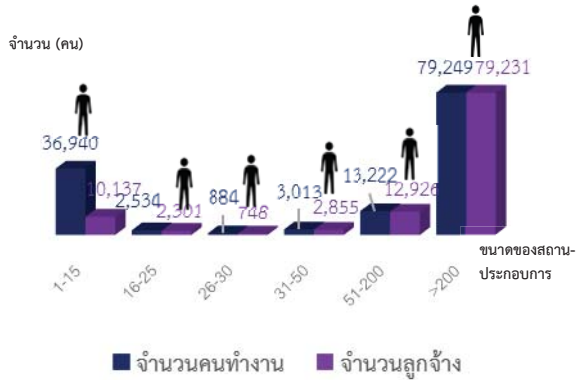

คนทำงาน หมายถึง เจ้าของกิจการหรือหุ้นส่วนที่ทำงานโดยไม่ได้รับค่าจ้าง เงินเดือน และลูกจ้าง

แผนภูมิ ฅ ร้อยละของสถานประกอบการ ที่มีการใช้คอมพิวเตอร์/ อินเทอร์เน็ต ในการดำเนินงาน

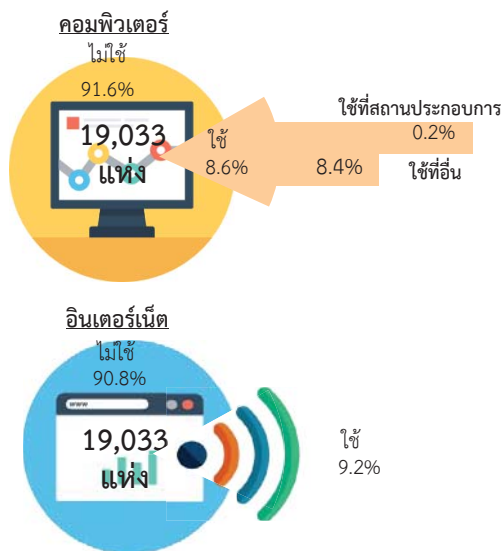

แผนภูมิ ญ ร้อยละของสถานประกอบการที่มีการขายสินค้าทาง อินเทอร์เน็ต จำแนกตามลักษณะการขายสินค้าผ่านทางอินเทอร์เน็ต

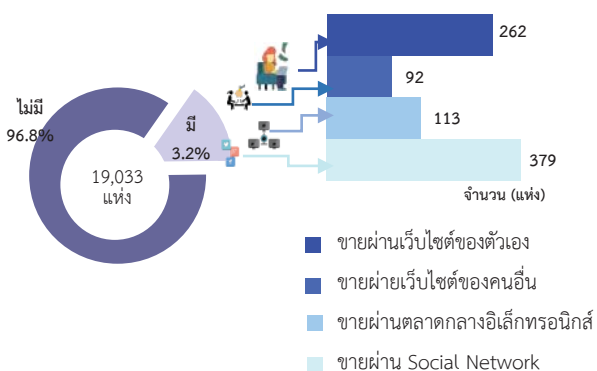

และเมื่อพิจารณาสถานประกอบการ ตามขนาด ของสถานประกอบการ (จำนวนคนทำงาน) พบว่า คนทำงาน และลูกจ้างส่วนใหญ่อยู่ในสถาน ประกอบการขนาดใหญ่ที่มีคนทำงานมากกว่า 200 คน ร้อยละ 58.3 และร้อยละ 73.2 ในขณะที่สถานประกอบการ ที่มีคนทำงานตั้งแต่ 26-30 คน เป็นสถานประกอบการ ที่มีคนทำงานและลูกจ้างน้อยที่สุด ร้อยละ 0.7

8. การใช้คอมพิวเตอร์/อินเทอร์เน็ต ในการดำเนินงาน

การใช้คอมพิวเตอร์ พบว่า สถานประกอบการ จำนวน 19,033 แห่ง ในจังหวัดปราจีนบุรีส่วนใหญ่ร้อยละ 91.6 ไม่มีการใช้คอมพิวเตอร์ มีเพียงสถานประกอบการ จำนวน 1,633 แห่ง มีการใช้คอมพิวเตอร์ที่สถานประกอบการ คิดเป็นร้อยละ 8.4 และมีการใช้คอมพิวเตอร์ที่อื่น คิดเป็น ร้อยละ 0.2

การใช้อินเทอร์เน็ต พบว่า สถานประกอบการ ส่วนใหญ่ ไม่มีการใช้อินเทอร์เน็ต คิดเป็นร้อยละ 90.8 มีเพียงสถานประกอบการ จำนวน 1,748 แห่ง ที่มีการใช้อินเทอร์เน็ตที่สถานประกอบการ คิดเป็นร้อยละ 9.2

9. การใช้อินเทอร์เน็ตในการดำเนินงานและการขายสินค้าหรือบริการผ่านทางอินเทอร์เน็ต

การขายสินค้าหรือบริการผ่านทางอินเทอร์เน็ต พบว่า สถานประกอบการจำนวน 19,033 แห่ง ใน จังหวัดปราจีนบุรี ส่วนใหญ่ไม่มีการใช้อินเทอร์เน็ตเพื่อ การขายสินค้าหรือบริการ คิดเป็นร้อยละ 96.8 และ มีการใช้อินเทอร์เน็ตเพื่อขายสินค้าหรือบริการ คิดเป็น ร้อยละ 3.2 โดยเป็นการขายผ่าน Social Network จำนวน 379 แห่ง เป็นการขายผ่านเว็บไซต์ของตัวเอง จำนวน 262 แห่ง ขายผ่านตลาดกลางอิเล็กทรอนิกส์ จำนวน 113 แห่ง และขายผ่านเว็บไซต์ของคนอื่น จำนวน 92 แห่ง

แผนภูมิ ๘ ร้อยละของสถานประกอบการที่พักรแรม จำแนกตาม ลักษณะการให้บริการที่พักรแรม

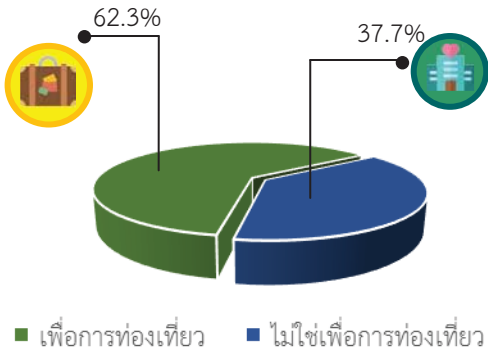

### 10. จำนวนสถานประกอบการที่พักรแรม

จากผลการเก็บรวบรวมข้อมูลพื้นฐานของสถานประกอบการ พบว่า สถานประกอบการจำนวน 151 แห่งในจังหวัดปราจีนบุรี ประกอบกิจกรรมทางเศรษฐกิจประเภทที่พักรแรม เป็นสถานประกอบการที่พักรแรมเพื่อการท่องเที่ยว คิดเป็นร้อยละ 62.3 และ เป็นสถานประกอบการที่พักรแรมที่มีวัตถุประสงค์ที่ไม่ใช่เพื่อการท่องเที่ยวโดยตรง คิดเป็นร้อยละ 37.7

# สารบัญ

	หน้า	
คำนำ	ค	
บทสรุปสำหรับผู้บริหาร	จ	
สารบัญตาราง	ฅ	
<b>บทที่ 1</b>	<b>บทนำ</b>	
1.1	ความเป็นมา	1
1.2	วัตถุประสงค์	1
1.3	ประโยชน์ที่คาดว่าจะได้รับ	1
<b>บทที่ 2</b>	<b>ระเบียบวิธีสถิติ</b>	
2.1	ประชากรเป้าหมาย	3
2.2	เวลาอ้างอิง	3
2.3	คํานิยาม	3
2.4	รายการข้อมูล	10
2.5	การเก็บรวบรวมข้อมูล	10
2.6	การประมวลผลข้อมูล	11
2.7	การนำเสนอผลข้อมูล	11
<b>บทที่ 3</b>	<b>ผลการสำมะโน</b>	
3.1	จำนวนสถานประกอบการ	13
3.2	กิจกรรมทางเศรษฐกิจ	14
3.3	ขนาดของสถานประกอบการ	15
3.4	รูปแบบการจัดตั้งตามกฎหมาย	15
3.5	รูปแบบการจัดตั้งทางเศรษฐกิจ	15
3.6	การมีต่างประเทศร่วมลงทุนหรือถือหุ้น	15
3.7	คนทำงานและลูกจ้าง	18
3.8	การเปรียบเทียบข้อมูลพื้นฐานของสถานประกอบการในระยะ 5 ปี ที่ผ่านมา	19
ภาคผนวก		23
ตารางสถิติ		25

## สารบัญตาราง

	หน้า
ตาราง 3.1 จำนวนและร้อยละของสถานประกอบการ จำแนกตามอำเภอ	13
ตาราง 3.2 จำนวนและร้อยละของสถานประกอบการ จำแนกตามกิจกรรมทางเศรษฐกิจ	14
ตาราง 3.3 จำนวนและร้อยละของสถานประกอบการ จำแนกตามลักษณะของสถานประกอบการ	16
ตาราง 3.4 จำนวนและร้อยละของสถานประกอบการ จำแนกตามกิจกรรมทางเศรษฐกิจ และขนาดของสถานประกอบการ (จำนวนคนทำงาน)	17
ตาราง 3.5 จำนวนและร้อยละของคนทำงานและลูกจ้าง จำแนกตามขนาดของสถานประกอบการและกิจกรรมทางเศรษฐกิจ	18
ตาราง 3.6 เปรียบเทียบจำนวนสถานประกอบการ ปี 2554 และปี 2559 จำแนกตามขนาดของสถานประกอบการและกิจกรรมทางเศรษฐกิจ	20
ตาราง 3.7 เปรียบเทียบจำนวนคนทำงาน ปี 2554 และปี 2559 จำแนกตามขนาดของสถานประกอบการและกิจกรรมทางเศรษฐกิจ	22

# บทที่ 1

## บทนำ

### 1.1 ความเป็นมา

สำนักงานสถิติแห่งชาติ ได้จัดทำสำมะโนอุตสาหกรรมทุก 10 ปี ตามข้อเสนอแนะขององค์การสหประชาชาติ เพื่อให้ประเทศมีข้อมูลพื้นฐานที่สำคัญทางด้านอุตสาหกรรมการผลิตมาอย่างต่อเนื่อง เนื่องจากความผันผวนของเศรษฐกิจโลกทำให้โครงสร้างการดำเนินธุรกิจและอุตสาหกรรมมีการเปลี่ยนแปลงรวดเร็วทำให้หน่วยงานหลักด้านเศรษฐกิจของประเทศ ได้แก่ สำนักงานเศรษฐกิจอุตสาหกรรม กระทรวงอุตสาหกรรม สำนักงานคณะกรรมการพัฒนาการเศรษฐกิจและสังคมแห่งชาติ ธนาคารแห่งประเทศไทย และกระทรวงพาณิชย์ มีความจำเป็นต้องใช้ข้อมูลที่ทันสมัยเพื่อใช้ในการวิเคราะห์และติดตามสถานการณ์ด้านเศรษฐกิจของประเทศและภูมิภาค จึงขอให้สำนักงานสถิติแห่งชาติ จัดทำสำมะโนอุตสาหกรรมจากทุก 10 ปี เป็นจัดทำทุก 5 ปี ประกอบกับประเทศต่างๆ ส่วนใหญ่ได้มีการจัดทำสำมะโนด้านเศรษฐกิจทุก 5 ปี ในปี 2555 สำนักงานสถิติแห่งชาติได้วางแผนปรับการจัดทำสำมะโนอุตสาหกรรม เป็นประจำทุก 5 ปี โดยบูรณาการดำเนินการไปพร้อมกับสำมะโนธุรกิจทางการค้าและธุรกิจทางการบริการ ภายใต้ชื่อ “สำมะโนธุรกิจและอุตสาหกรรม” สำมะโนอุตสาหกรรมจัดทำมาแล้ว 4 ครั้ง ในปี 2507 ปี 2540 ปี 2550 และปี 2555 สำหรับในปี 2560 จะครบรอบ 5 ปี ในการจัดทำสำมะโนอุตสาหกรรมซึ่งนับเป็นครั้งที่ 5 ของประเทศไทย

สำหรับการจัดทำสำมะโนอุตสาหกรรม พ.ศ. 2560 ได้กำหนดแผนการดำเนินงานเป็น 2 ขั้นตอน คือ ขั้นการเก็บรวบรวมข้อมูลพื้นฐานหรือการนับจุดสถานประกอบการทุกประเภท ดำเนินการในปี 2559 และขั้นการเก็บรวบรวมข้อมูลรายละเอียดหรือการแจงนับสถานประกอบการในอุตสาหกรรมการผลิตซึ่งดำเนินการในปี 2560

### 1.2 วัตถุประสงค์

1.2.1 เพื่อเก็บรวบรวมข้อมูลพื้นฐานที่แสดงให้เห็นโครงสร้าง และการกระจายตัวของสถานประกอบการประเภทต่างๆ เช่น สถานประกอบการธุรกิจทางการค้า ธุรกิจทางการบริการ อุตสาหกรรมการผลิต การก่อสร้าง การขนส่งทางบก สถานที่เก็บสินค้า กิจกรรมด้านข้อมูลข่าวสารและการสื่อสาร และโรงพยาบาลเอกชน เป็นต้น

1.2.2 เพื่อเก็บรวบรวมรายละเอียดการดำเนินงานของสถานประกอบการเกี่ยวกับจำนวนและขนาดของสถานประกอบการ ประเภทอุตสาหกรรม จำนวนคนทำงาน ลูกจ้าง ค่าตอบแทนแรงงาน ค่าใช้จ่ายในการผลิตและดำเนินงาน มูลค่าขายผลผลิตและรายรับส่วนเปลี่ยนแปลงของวัตถุดิบ และสินค้าคงเหลือ มูลค่าสินทรัพย์ถาวรของสถานประกอบการ และข้อมูลอื่น ๆ ที่เกี่ยวข้องกับการผลิต

### 1.3 ประโยชน์ที่คาดว่าจะได้รับ

ข้อมูลที่ได้จะเป็นประโยชน์สำหรับผู้ใช้อข้อมูลทั้งในภาครัฐและเอกชน ดังนี้

#### ภาครัฐ :

1.3.1 ใช้ในการวางแผนและกำหนดนโยบาย พัฒนาเศรษฐกิจด้านอุตสาหกรรมการผลิตทั้งในระดับประเทศและระดับท้องถิ่น เพื่อเสริมสร้างศักยภาพของอุตสาหกรรมให้สามารถแข่งขันได้ในเวทีการค้าโลก

1.3.2 ใช้ในการจัดทำดัชนีชี้วัดภาวะเศรษฐกิจและภาวะการดำเนินกิจการ เช่น ผลิตภัณฑ์มวลรวม ตารางปัจจัยการผลิตและผลผลิตของประเทศ สัดส่วนแรงงานในภาคการผลิต การบริการ เป็นต้น

1.3.3 ใช้ในการจัดทำแผนวิเคราะห์สถานการณ์ในการส่งเสริมวิสาหกิจขนาดกลางและขนาดย่อมของประเทศ

1.3.4 ใช้ประกอบการพิจารณากำหนดนโยบาย ออกกฎหมายและมาตรการต่างๆ เพื่อส่งเสริมและกำหนดทิศทางการประกอบธุรกิจทางการค้า ธุรกิจทางการบริการ และอุตสาหกรรมการผลิต ให้เป็นไปตามแนวนโยบายที่กำหนดไว้

1.3.5 เป็นข้อมูลพื้นฐานในการวางแผนจัดทาโครงสร้างพื้นฐาน (Infrastructure) เพื่อสนับสนุนอุตสาหกรรมการผลิตของประเทศ

1.3.6 ใช้ในการพัฒนาระบบข้อมูลเพื่อการวางแผนเตือนภัยทางเศรษฐกิจและสังคม

1.3.7 ใช้ประโยชน์ในทางสถิติเพื่อจัดทำกรอบตัวอย่าง สำหรับการเก็บรวบรวมข้อมูลจากสถานประกอบการของหน่วยสถิติต่างๆ

#### ภาคเอกชน :

1.3.8 ผู้ประกอบการใช้ข้อมูลพื้นฐานและข้อมูลการดำเนินกิจการ เป็นเครื่องมือสำหรับการวิเคราะห์สถานการณ์ด้านเศรษฐกิจ รวมทั้งการวางแผนตัดสินใจเกี่ยวกับการลงทุนขยายกิจการ/สาขา บริหารและควบคุมการดำเนินกิจการในด้านต่างๆ ให้มีประสิทธิภาพยิ่งขึ้น

1.3.9 ใช้ข้อมูลเป็นมาตรฐานเพื่อเปรียบเทียบผลการดำเนินงานของตนเองกับกิจการอื่นๆ ในอุตสาหกรรมประเภทเดียวกัน หรือขนาดต่างๆ

1.3.10 สำหรับนักวิชาการ นักวิจัย และสถาบันการศึกษา นำไปศึกษาวิเคราะห์ต่อยอดสร้างนวัตกรรม เพื่อสนับสนุน ส่งเสริม และพัฒนาธุรกิจทางการค้า ธุรกิจทางการบริการ และอุตสาหกรรมการผลิตที่อยู่ในความสนใจ และเรื่องต่างๆ ที่เกี่ยวข้อง

## บทที่ 2 ระเบียบวิธีสถิติ

### 2.1 ประชากรเป้าหมาย

การสำมะโนอุตสาหกรรม พ.ศ. 2560  
ชั้นการเก็บรวบรวมข้อมูลพื้นฐานของสถาน-  
ประกอบการ คุ่มรวมสถานประกอบการ  
ทั่วประเทศที่ประกอบกิจกรรมทางเศรษฐกิจ  
ตามการจัดประเภทมาตรฐานอุตสาหกรรม  
ประเทศไทย ปี 2552 (Thailand Standard  
Industrial Classification: TSIC-2009) ดังนี้

- ธุรกิจการค้าและธุรกิจทางการบริการ
- การผลิต
- การก่อสร้าง
- การขนส่งทางบก และสถานที่เก็บสินค้า
- กิจกรรมด้านข้อมูลข่าวสารและการสื่อสาร
- โรงพยาบาลเอกชน

**ไม่รวม :** แผงลอยในตลาด แผงลอยและ  
หาบเร่ และแผงลอยในศูนย์การค้า

### 2.2 เวลาอ้างอิง

ข้อมูลพื้นฐานเกี่ยวกับจำนวนและลักษณะ  
ต่าง ๆ ของสถานประกอบการที่เก็บรวบรวม เป็นข้อมูล  
ของสถานประกอบการที่ดำเนินกิจการในปี 2559

### 2.3 คำนิยาม

**2.3.1 สถานประกอบการ** หมายถึง  
สถานที่หรือบางส่วนของสถานที่ที่มีที่ตั้งที่  
แน่นอน และมีการดำเนินกิจกรรมทางเศรษฐกิจ  
ไม่ว่ากิจกรรมนั้นจะดำเนินงานโดยบุคคลที่เป็น  
เจ้าของหรือควบคุมกิจการโดยนิติบุคคลก็ตาม

**2.3.2 กิจกรรมทางเศรษฐกิจ** การจัดทำ  
สำมะโนอุตสาหกรรม พ.ศ. 2560 ได้จัดจำแนก  
สถานประกอบการ ตามการดำเนินกิจกรรมทาง  
เศรษฐกิจตามการจัดประเภทมาตรฐาน  
อุตสาหกรรมประเทศไทย ปี 2552 (Thailand  
Standard Industrial Classification: TSIC-  
2009) ดังนี้

### 1) การผลิต (หมวดย่อย 10 - 33) ได้แก่

- การเปลี่ยนรูปวัตถุดิบให้เป็นผลิตภัณฑ์  
ชนิดใหม่ด้วยเครื่องจักรกลหรือเคมีภัณฑ์ โดยไม่  
คำนึงถึงว่างานนั้นทำด้วยเครื่องจักรหรือด้วยมือ  
หรือทำในโรงงาน โรงซ่อม หรือเคหะสถาน หรือ  
ผลิตภัณฑ์นั้นจะนำมาขายส่งหรือขายปลีกก็ตาม  
การประกอบชิ้นส่วนของผลิตภัณฑ์ที่ผลิตขึ้นนับว่า  
เป็นการผลิตด้วย รวมถึงการประกอบชิ้นส่วนของ  
ผลิตภัณฑ์จากส่วนประกอบไม่ว่าจะได้จากที่ผลิต  
ขึ้นเองหรือซื้อมา

- การนำของเสียกลับมาใช้ใหม่ เช่น  
การแปรรูปของเสีย (การนำวัสดุที่ใช้แล้วกลับมาใช้  
ใหม่) ซึ่งรวมถึงการเปลี่ยนแปลงทางกายภาพหรือ  
ทางเคมีแต่ไม่ถือว่าเป็นส่วนหนึ่งของการผลิต  
วัตถุประสงค์หลักของกิจกรรมเหล่านี้ คือการบำบัด  
หรือการแปรรูปของเสีย

### 2) การจัดการและการบำบัดน้ำเสีย ของ เสียและสิ่งปฏิกูล (หมวดย่อย 37 - 39) ได้แก่

- การดำเนินการของระบบท่อระบาย  
ของเสียหรือการบำบัดสิ่งปฏิกูล โดยการเก็บกักการ  
บำบัด และการกำจัดน้ำเสียและสิ่งปฏิกูล

- การเก็บ การบำบัด การกำจัดและ  
การขนย้ายของเสียจากชุมชนหรืออุตสาหกรรม  
รวมถึงการดำเนินการเพื่อนำของเสียกลับมาใช้ใหม่  
(เช่น การคัดวัสดุที่สามารถนำกลับมาใช้ใหม่ได้จาก  
ขยะ)

- การบริการบำบัด เช่น การทำความสะอาด  
สะอาดอาคารและสถานที่ พื้นดิน น้ำบนพื้นผิวดิน  
หรือน้ำใต้ดินที่มีสิ่งปนเปื้อน

### 3) การก่อสร้าง (หมวดย่อย 41 - 43) ได้แก่

- กิจกรรมการก่อสร้างทั่วไป และการ  
ก่อสร้างเฉพาะทางสำหรับอาคารและงานวิศวกรรมโยธา  
รวมถึงการก่อสร้างใหม่ การซ่อมแซม การต่อเติม  
และการตัดแปลง และการรื้อทำลายอาคาร การสร้าง



โดยประกอบขึ้นส่วนอาคารหรือสิ่งก่อสร้างสำเร็จรูป ณ สถานที่ก่อสร้าง และการก่อสร้างอาคารที่มีลักษณะชั่วคราว หรือสิ่งก่อสร้างด้านวิศวกรรมโยธา อุตสาหกรรมการก่อสร้าง ประกอบด้วยสถานประกอบการที่ดำเนินกิจการดังต่อไปนี้

- การก่อสร้างอาคาร ทั้งที่เป็นที่อยู่อาศัยและไม่ใช่ที่อยู่อาศัย เช่น บ้านเดี่ยว บ้านอยู่อาศัยแบบหลายครอบครัว อาคารสูง การปรับปรุงอาคาร/สิ่งก่อสร้างเพื่ออยู่อาศัย การประกอบอาคารเพื่ออยู่อาศัยสำเร็จรูป ณ สถานที่ก่อสร้าง โรงงาน โรงพยาบาล โรงเรียน โรงแรม ร้านค้า อาคารสำนักงาน ห้างสรรพสินค้า โรงจอดรถ โกดังสินค้า โรงยิม ฯลฯ

- งานวิศวกรรมโยธา เช่น ทางหลวง ถนน สะพาน อุโมงค์ ทางรถไฟ สนามบิน ท่าเรือ และโครงการทางน้ำ ระบบชลประทาน ระบบระบายน้ำ สิ่งอำนวยความสะดวกทางอุตสาหกรรม ท่อส่งและสายไฟฟ้า สนามกีฬา ซึ่งหมายรวมทั้งการก่อสร้างใหม่ การต่อเติม ดัดแปลง และซ่อมแซมด้วย

- งานก่อสร้างเฉพาะทาง เช่น ส่วนประกอบของอาคารและงานวิศวกรรมโยธา โดยไม่ได้รับผิดชอบโครงการทั้งหมด งานตอกเสาเข็ม งานฐานราก งานโครงสร้าง งานคอนกรีต งานก่ออิฐ งานก่อหิน งานนั่งร้าน งานมุงหลังคา ติดตั้งลิฟต์ บันไดเลื่อน การรื้อถอน การติดตั้งกระฉก การฉาบปูน การทาสี ตกแต่งอาคาร การติดตั้งและปูพื้นด้วยวัสดุต่าง ๆ การขัดพื้น ฯลฯ

#### 4) การขาย - ซ่อมแซมยานยนต์และรถจักรยานยนต์ (หมวดย่อย 45) ได้แก่

การดำเนินกิจกรรมทั้งหมด (ยกเว้นการผลิตและการให้เช่า) ที่เกี่ยวข้องกับยานยนต์และจักรยานยนต์ รวมถึงรถบรรทุก เช่น การขายส่งและขายปลีกยานยนต์ รถจักรยานยนต์ทั้งใหม่และที่ใช้แล้ว รวมทั้งการบำรุงรักษาและการซ่อมแซม การขายอะไหล่ และชิ้นส่วนอุปกรณ์

สำหรับยานยนต์และจักรยานยนต์การดำเนินกิจการที่เกี่ยวข้องกับตัวแทนขายส่งหรือขายปลีกยานยนต์ รวมถึง การล้าง การขัดเงายานยนต์ อยู่ซ่อมรถยนต์ ฯลฯ

#### 5) การขายส่ง (หมวดย่อย 46) ได้แก่

- การขายส่งที่ดำเนินงานด้วยตนเอง หรือทำโดยได้รับค่าตอบแทนหรือตามสัญญาจ้าง (การขายเพื่อค่าคอมมิชชั่น/ค่านายหน้า) ซึ่งเกี่ยวกับการขายส่งภายในประเทศและระหว่างประเทศ (นำเข้า/ส่งออก)

- การขายส่ง คือ การขายต่อ (การขายสินค้าที่ไม่มีการเปลี่ยนแปลงสภาพสินค้า) สินค้าใหม่และที่ใช้แล้วให้แก่ผู้ขายปลีกหรือการค้าแบบธุรกิจสู่ธุรกิจ เช่น ขายให้กับผู้ใช้ในงานอุตสาหกรรม พาณิชยกรรม สถาบัน หรือผู้ใช้งานในวิชาชีพ หรือขายต่อให้กับผู้ขายส่งรายอื่น ๆ หรือบุคคล/บริษัทที่ทำหน้าที่ตัวแทนหรือนายหน้าซื้อขายสินค้า ประเภทของธุรกิจที่สำคัญ ได้แก่ พ่อค้าขายส่ง คือ ผู้ขายส่งที่ดำเนินกิจการซื้อและขายสินค้าของตนเอง เช่น พ่อค้าขายส่ง ผู้แทนจำหน่ายสินค้าอุตสาหกรรม ผู้ส่งสินค้าออก ผู้นำเข้าสินค้า และการรวมกลุ่มสหกรณ์เพื่อซื้อสินค้า สาขาและสำนักงานขาย (ไม่ใช่ร้านค้าปลีก) ซึ่งมีหน่วยผลิตหรือเหมืองแร่ (ที่แยกตัวออกมาต่างหาก) เป็นผู้ควบคุมดูแล โดยมีวัตถุประสงค์เพื่อการจำหน่ายสินค้า และแทบจะไม่เคยส่งสินค้าเพื่อให้โรงงานหรือแหล่งผลิตส่งสินค้าให้โดยตรง ทั้งนี้รวมถึงนายหน้าซื้อขายสินค้า การขายเพื่อนายหน้าและตัวแทนจำหน่าย และกลุ่มผู้ประกอบการ ผู้ซื้อและกลุ่มสหกรณ์ซึ่งดำเนินการเกี่ยวกับการจำหน่ายผลิตภัณฑ์เกษตรออกสู่ตลาด ผู้ขายส่งมักทำการรวบรวมสินค้าในปริมาณมากมาคัดแยกขนาดและคัดคุณภาพสินค้า นำสินค้ามาจัดแบ่งและทำการบรรจุหีบห่อใหม่เพื่อจำหน่ายต่อ เช่น ร้านขายยาที่ดำเนินกิจกรรมเก็บสินค้า แข่เย็น จัดส่ง และจัดวางสินค้า ทำการส่งเสริมการขายให้แก่ลูกค้าและออกแบบฉลาก

6) ขยายปลีก (หมวดย่อย 47) ไม่รวม หมูใหญ่ 478 แผงลอยและกิจกรรม 47999 เร่ขายสินค้า ได้แก่

- การนำสินค้าใหม่และสินค้าใช้แล้วมาขายต่อให้แก่ประชาชนทั่วไป (สินค้าที่นำมาขายไม่เปลี่ยนแปลงสภาพ) เพื่อการบริโภคหรือใช้ประโยชน์ส่วนบุคคลหรือครัวเรือน โดยขายสินค้าผ่านทางช่องทางการจำหน่ายต่างๆ เช่น ร้านค้า ห้างสรรพสินค้า สหกรณ์ผู้บริโภค ฯลฯ

7) การขนส่งทางบก และสถานที่เก็บสินค้า (หมวดย่อย 49 และ 52) ได้แก่

- หมวดย่อย 49 ในกิจกรรมรหัส 49201 49202 49203 49204 49209 49310 49329 49331 49332 49333 49334 และกิจกรรม 49339 ได้แก่การขนส่งผู้โดยสารทางบกอื่นๆ ที่มีตารางเวลา และที่ไม่มีตารางเวลารวมถึงการขนส่งสินค้าทางถนน

- หมวดย่อย 52 ในกิจกรรมรหัส 52101 52102 52109 และ 52291 ได้แก่ การดำเนินการเกี่ยวกับสิ่งอำนวยความสะดวกในการเก็บสินค้าทุกชนิดและสถานที่เก็บสินค้าทุกประเภท เช่น การดำเนินงานของไซโลเก็บธัญพืช สถานที่เก็บสินค้าแช่เย็น แห้งเก็บสินค้า สินค้าประเภทเฟอร์นิเจอร์ รถยนต์ ไม้ซุง ก๊าซและน้ำมัน สารเคมี สิ่งทอ อาหารและผลิตภัณฑ์ทางการเกษตร ฯลฯ ทั้งนี้รวมถึงการเก็บสินค้าในเขตการค้าระหว่างประเทศด้วย

8) ที่พักแรม (หมวดย่อย 55) ได้แก่

- การบริการที่พักแรมชั่วคราว/ระยะสั้นแก่นักเดินทางและนักท่องเที่ยว รวมถึงการบริการ ที่พักยาวสำหรับนักเรียน/นักศึกษา พนักงาน และบุคคลอื่นที่คล้ายกัน ซึ่งบางแห่งอาจแบ่งให้บริการเฉพาะที่พัก ขณะที่บางแห่งให้บริการทั้งที่พัก อาหาร และ/หรือสิ่งอำนวยความสะดวกเพื่อนันทนาการ เช่นโรงแรม โมเต็ล หอพัก ห้องพักภายในบ้าน เกสต์เฮาส์ ที่พักแรมเยาวชน ที่พักชั่วคราว เป็นต้น

9) บริการด้านอาหารและเครื่องดื่ม (หมวดย่อย 56) ไม่รวมกิจกรรม 56102 56103 56303 และ 56304 ได้แก่

- กิจกรรมการขายอาหารและเครื่องดื่มที่จัดเตรียมไว้พร้อมที่จะบริโภคได้ทันที ไม่ว่าจะป็นร้านอาหารทั่วไป ร้านอาหารแบบบริการตนเอง เช่น ภัตตาคาร คาเฟ่ สถานที่บริการขายอาหารกลางวันและร้านขายเครื่องดื่ม เป็นต้น

10) ข้อมูลข่าวสาร คอมพิวเตอร์ และการสื่อสาร (หมวดย่อย 58 – 63) ได้แก่

- กิจกรรมการจัดจำหน่ายหรือเผยแพร่หนังสือ โบรชัวร์ ใบปลิว พจนานุกรม สารานุกรม แผนที่โลก แผนที่และแผนภูมิ การจัดพิมพ์จำหน่ายหรือเผยแพร่หนังสือพิมพ์ วารสาร และนิตยสาร นามานุกรม รายชื่อและที่อยู่ทางไปรษณีย์ของผู้ที่ได้รับข้อมูลข่าวสารหรือโฆษณาเป็นประจำ รวมถึงการจัดทำซอฟต์แวร์สำเร็จรูป

- กิจกรรมการผลิตภาพยนตร์ทั้งที่ฉายและไม่ได้ฉายในโรงภาพยนตร์ ไม่ว่าจะบันทึกลงบนแผ่นฟิล์ม เทปวีดีทัศน์ หรือดีวีดี เพื่อที่จะนำไปฉายในโรงภาพยนตร์หรือเพื่อออกอากาศทางโทรทัศน์ กิจกรรมสนับสนุน เช่น การลำดับภาพยนตร์ การตัดต่อ ภาพยนตร์ การพากย์ภาพยนตร์ ฯลฯ การเผยแพร่/จำหน่ายภาพยนตร์ให้แก่อุตสาหกรรมอื่นๆ การฉายภาพยนตร์ รวมถึงการซื้อและขายสิทธิ์การเผยแพร่/จำหน่ายภาพยนตร์

- กิจกรรมการสร้างสรรค์เนื้อหาและการได้มาของสิทธิ์ในการเผยแพร่และการแพร่ภาพกระจายเสียงทางวิทยุ โทรทัศน์ออกอากาศและการจัดผังรายการทางวิทยุและโทรทัศน์ ตามรายการบันเทิง รายการข่าว รายการสนทนาและที่คล้ายกัน การแพร่ภาพกระจายเสียงข้อมูลร่วมกันทั้งทางวิทยุหรือโทรทัศน์ผ่านทางเทคโนโลยีต่างๆ เช่น ทางอากาศ ทางดาวเทียม ทางเครือข่ายเคเบิล หรือทางอินเทอร์เน็ต รวมถึงการผลิตรายการ (ที่มีรูปแบบรายการที่ค่อนข้างจำกัด เช่น รายการข่าว รายการกีฬา รายการเพื่อการศึกษา หรือรายการ

สำหรับเยาวชน) เพื่อให้บุคคลที่สามนำรายการดังกล่าวไปแพร่ภาพกระจายเสียงให้แก่ลูกค้าเฉพาะกลุ่ม ซึ่งเป็นผู้บอกรับเป็นสมาชิกหรือเสียค่าธรรมเนียมเข้าชม

- กิจกรรมโทรคมนาคมและบริการที่เกี่ยวข้อง เช่น การส่งสัญญาณเสียงพูดข้อมูลข้อความ เสียง และภาพ ระบบการส่งสัญญาณอาจดำเนินการโดยใช้เทคโนโลยีอย่างใดอย่างหนึ่งหรือหลายอย่างประกอบกัน โดยไม่เกี่ยวข้องกับส่วนของการผลิตข้อมูล

- กิจกรรมการบริการความรู้ความชำนาญทางด้านเทคโนโลยีสารสนเทศ เช่น การเขียน การแก้ไข การทดสอบ การให้ความช่วยเหลือและแก้ไขปัญหาทางด้านซอฟต์แวร์ การวางแผนและการออกแบบระบบคอมพิวเตอร์ ซึ่งประกอบด้วยส่วนของฮาร์ดแวร์ ซอฟต์แวร์ และเทคโนโลยีการสื่อสารรวมเข้าด้วยกัน การจัดการและดำเนินการเกี่ยวกับระบบคอมพิวเตอร์ ณ สถานที่ของลูกค้า และ/หรือ สิ่งอำนวยความสะดวกในการประมวลผลข้อมูล และกิจกรรมด้านวิชาชีพและเทคนิคทางด้านคอมพิวเตอร์อื่นๆ

- กิจกรรมเว็บท่า กิจกรรมการประมวลผลข้อมูล การจัดการและการให้เข้าพื้นที่บนเครื่องแม่ข่าย (web hosting) รวมถึงกิจกรรมอื่นๆ ที่มีวัตถุประสงค์เพื่อการบริการข้อมูลเป็นหลัก

**11) กิจกรรมอสังหาริมทรัพย์ (หมวดย่อย 68) ได้แก่**

- การซื้อหรือการขายอสังหาริมทรัพย์ การให้เช่าอสังหาริมทรัพย์ การบริการอสังหาริมทรัพย์ อื่นๆ เช่น การประเมินราคาอสังหาริมทรัพย์ หรือทำหน้าที่เป็นผู้จัดการดูแลผลประโยชน์ของคู่สัญญา (escrow agent) ด้านอสังหาริมทรัพย์ อาจดำเนินการโดยมีอสังหาริมทรัพย์เป็นของตนเองหรือเช่าจากผู้อื่นก็ได้ และอาจดำเนินการโดยได้รับค่าตอบแทนหรือสัญญาจ้าง รวมถึงการพัฒนาโครงการก่อสร้างของตนเองเพื่อให้เข้าพื้นที่

**12) กิจกรรมทางวิชาชีพ วิทยาศาสตร์ และเทคนิค (หมวดย่อย 69 - 74) ได้แก่**

- การให้คำปรึกษาและการเป็นตัวแทน ในกิจกรรมด้านกฎหมาย คดีแพ่ง คดีอาญาหรือข้อพิพาทด้านแรงงาน รวมถึงการเตรียมเอกสารทางกฎหมาย การตรวจสอบบัญชี การเตรียมงบการเงินและการทำบัญชี

- การให้คำปรึกษาและให้ความช่วยเหลือแก่ธุรกิจและองค์กรอื่นๆ ทางด้านการบริหารจัดการ เช่น การวางแผนกลยุทธ์และองค์กร การวางแผนทางการเงินและการจัดทำงบประมาณ เป้าหมายและนโยบายทางการตลาด การกำหนดนโยบายภารกิจ แผนงานด้านทรัพยากรมนุษย์ การจัดทำตารางการผลิตและจัดทำแผนควบคุม รวมถึงการควบคุมดูแลและบริหารจัดการหน่วยอื่นๆ ของบริษัท

- การบริหารด้านสถาปัตยกรรม วิศวกรรม การจัดทำแบบแปลน การตรวจสอบอาคาร การสำรวจและการทำแผนที่ รวมถึงการบริการทดสอบทางกายภาพ ทางเคมี และการทดสอบเพื่อการวิเคราะห์ด้านอื่นๆ

- กิจกรรมการวิจัยพื้นฐาน เป็นการศึกษาในเชิงทฤษฎีหรือเชิงทดลอง การวิจัยประยุกต์ เป็นการศึกษาหาความรู้ใหม่ๆ และการทดลองเชิงพัฒนา เป็นการศึกษาอย่างมีระบบ ซึ่งเป็นการวิจัยและการพัฒนา การทดลองทางด้านวิทยาศาสตร์ธรรมชาติ วิศวกรรมสังคมศาสตร์ และมนุษยศาสตร์

- การสร้างสรรค์งานโฆษณาและการกำหนดรูปแบบงานโฆษณาในนิตยสาร หนังสือ วิทยุ โทรทัศน์ หรือสื่อโฆษณาอื่นๆ รวมถึงการออกแบบโครงสร้างและสถานที่จัดแสดงโฆษณา

- การให้บริการด้านวิชาชีพ วิทยาศาสตร์ และเทคนิค อื่นๆ เช่น การตกแต่งภายในการออกแบบผลิตภัณฑ์ทางอุตสาหกรรม การถ่ายภาพ การแปลเอกสารและล่าม การบริการให้คำปรึกษาด้านสิ่งแวดล้อม ฯลฯ

### 13) กิจกรรมการบริหาร และการบริการ สนับสนุน (หมวดย่อย 77 - 82) ได้แก่

- กิจกรรมการให้เช่า มี 4 หมู่ใหญ่ คือ การให้เช่ายานยนต์ อุปกรณ์เพื่อการกีฬาและ นันทนาการ เครื่องอุปกรณ์การขนส่ง เครื่องจักร และเครื่องอุปกรณ์อื่นๆ ของใช้ส่วนบุคคลและ ของใช้ในครัวเรือน

- กิจกรรมการจ้างงาน ตัวแทนจัดหางาน คัดเลือกนักแสดงภาพยนตร์ โทรทัศน์ และ การแสดงอื่น ๆ

- กิจกรรมของตัวแทนการท่องเที่ยว การบริการสำรอง และกิจกรรม มัคคุเทศก์ กิจกรรมการขายตั๋วเข้าชมภาพยนตร์ การแสดงละคร คอนเสิร์ตและการแข่งขันกีฬา

- การบริการระบบรักษาความปลอดภัย บริการยาม และการสืบสวน

- การบริการสนับสนุนทั่วไป เช่น การทำความสะอาดภายในและภายนอกอาคารทุก ประเภท เครื่องจักรอุตสาหกรรม รถไฟ รถโดยสาร เครื่องบิน ฯลฯ ตลอดจนการ ให้บริการออกแบบภูมิทัศน์

- การบริการด้านบริหาร สนับสนุนการ ดำเนินงานของสำนักงานและกิจกรรมอื่นๆ ที่ สนับสนุนทางธุรกิจ เช่นการจัดประชุมและการ สัมมนา การแสดงสินค้า กิจกรรมของตัวแทน จัดเก็บเงิน การบริการข้อมูลเครดิต การบรรจุ หีบห่อ กิจกรรมศูนย์บริการลูกค้าทางโทรศัพท์ (call centre) การให้เช่า ตู้เก็บเอกสารส่วนตัว (mailbox)

### 14) ศิลปะ ความบันเทิง และนันทนาการ (หมวดย่อย 90 - 93) ได้แก่

- กิจกรรมการสร้างสรรคศิลปะ เช่น จิตรกร ช่างปั้น ช่างแกะสลัก ช่างทำพิมพ์ นักเขียน/นักหนังสือพิมพ์อิสระทุกสาขา การ แสดงละครเวที คอนเสิร์ต ฯลฯ

- กิจกรรมพิพิธภัณฑ์ สวนพฤกษชาติ และ สวนสัตว์ แหล่งโบราณสถาน การอนุรักษ์ทางประวัติศาสตร์ ฯลฯ

- การพนันและการเสี่ยงโชค เช่น การ ขายลอตเตอรี่/สลากกินแบ่งทุกประเภท

- กิจกรรมด้านการนันทนาการ ความ บันเทิง และกีฬา เช่น สนามฟุตบอล สนามเทนนิส สระว่ายน้ำ ฯลฯ

### 15) กิจกรรมบริการอื่นๆ (หมวดย่อย 95 - 96) ได้แก่

- การซ่อมและบำรุงรักษาคอมพิวเตอร์ อุปกรณ์ต่อพ่วง อุปกรณ์สื่อสารโทรคมนาคม และ ของใช้ส่วนบุคคลและของใช้ในครัวเรือน

- กิจกรรมบริการส่วนบุคคลอื่น ๆ เช่น การบริการซักรีด และซักแห้ง ผลิตภัณฑ์สิ่งทอและ ขนสัตว์ การแต่งผม และการเสริมสวยอื่นๆ การทำ ศพ และกิจกรรมที่เกี่ยวข้อง เป็นต้น

### 16) กิจกรรมด้านโรงพยาบาลเอกชน (กิจกรรม 86101 - 86102) ได้แก่

- กิจกรรมของโรงพยาบาลทั่วไปและ โรงพยาบาลเฉพาะโรค (อายุรกรรม ศัลยกรรม จิตเวช) สถานพักฟื้นสำหรับผู้ป่วยศูนย์ป้องกันโรค โรงพยาบาลโรคจิต ศูนย์ฟื้นฟู (ที่มีการรักษาทาง การแพทย์) สถานพยาบาล

- กิจกรรมที่ให้บริการสำหรับผู้ป่วยใน เป็นส่วนใหญ่ และทำการรักษาภายใต้คำแนะนำ ของแพทย์ ซึ่งประกอบด้วยบริการของ คณะแพทย์และผู้ช่วยแพทย์สิ่งอำนวยความสะดวก ในห้องปฏิบัติการและทางด้านเทคนิค รวมทั้งการ บริการทางด้านรังสีวิทยาและวิสัญญีวิทยา สิ่งอำนวยความสะดวกด้านอาหารและด้านอื่น ๆ ของโรงพยาบาล เช่น การบริหารด้านห้องฉุกเฉิน

### 2.3.3 รูปแบบการจัดตั้งตามกฎหมาย จำแนกออกเป็น 9 ประเภท ได้แก่

1) ส่วนบุคคล หมายถึง สถาน- ประกอบการที่มีเจ้าของเป็นบุคคลธรรมดาคนเดียว หรือหลายคนรวมกัน และให้หมายรวมถึง ห้างหุ้นส่วนสามัญที่ไม่จดทะเบียนเป็นนิติบุคคลด้วย

2) **ห้างหุ้นส่วนจำกัด (หจก.)** **ห้างหุ้นส่วนสามัญนิติบุคคล (หสน.)** หมายถึง สถานประกอบการที่จัดตั้งขึ้นโดยคณะบุคคลตั้งแต่ 2 คนขึ้นไป รวมทุนกันเพื่อประกอบกิจการ และรับผิดชอบร่วมกันโดย จดทะเบียนถูกต้องตามกฎหมาย

**3) บริษัทจำกัด บริษัทจำกัด (มหาชน)**

- **บริษัทจำกัด : (บจก.)** หมายถึง สถานประกอบการที่จัดตั้งขึ้นโดยผู้ริเริ่มคณะหนึ่ง และได้จดทะเบียนถูกต้องตามกฎหมายโดยมีผู้ริเริ่มดำเนินการอย่างน้อย 3 คนขึ้นไป

- **บริษัทจำกัด (มหาชน) : (บมจ.)** หมายถึง สถานประกอบการที่จัดตั้งขึ้นโดยการจดทะเบียนจัดตั้งบริษัท การควบบริษัท หรือการแปรสภาพบริษัท และวัตถุประสงค์ที่จะขายหุ้นต่อประชาชน โดยมีผู้ริเริ่มดำเนินการตั้งแต่ 15 คนขึ้นไป

4) **ส่วนราชการ รัฐวิสาหกิจ** หมายถึง สถานประกอบการที่รัฐบาลเป็นเจ้าของ หรือมีทุนอยู่ด้วย ไม่น้อยกว่าร้อยละ 50 ของทุนทั้งหมด ในที่นี้ให้หมายรวมถึงสถานประกอบการที่ดำเนินการโดยรัฐบาลด้วย

5) **สหกรณ์** หมายถึง สถานประกอบการที่จัดตั้งขึ้นในรูปของสหกรณ์ โดยจดทะเบียนถูกต้องตามกฎหมายว่าด้วยสหกรณ์ โดยมีผู้ก่อตั้งไม่น้อยกว่า 10 คน

6) **กลุ่มแม่บ้าน** หมายถึง กลุ่มที่เกิดจากความต้องการของสมาชิกที่มารวมกลุ่มกันขึ้นมา เพื่อตอบสนองความต้องการของสมาชิกได้อย่างมีประสิทธิภาพ มีแนวคิดสร้างสรรค์กลุ่ม เพื่อยกระดับความเป็นอยู่ของสมาชิกให้ดียิ่งขึ้นทั้งคุณภาพชีวิต สิ่งแวดล้อม เศรษฐกิจและสังคม โดยใช้หลักการทำงานแบบมีส่วนร่วม คือร่วมคิดร่วมทำ ร่วมตัดสินใจและร่วมพัฒนาสมาชิก

7) **สมาคม** หมายถึง การก่อตั้งสมาคมเพื่อกระทำการใดๆ อันมีลักษณะต่อเนื่องร่วมกัน และมีใช่เป็นการหาผลกำไรหรือรายได้มาแบ่งปันกัน ต้องมีข้อบังคับและจดทะเบียนตามบทบัญญัติแห่งประมวลกฎหมายนี้ โดยมีผู้ริเริ่มก่อตั้ง 3 คน

8) **มูลนิธิ** หมายถึง ทรัพย์สินที่จัดสรรไว้โดยเฉพาะสำหรับวัตถุประสงค์เพื่อการกุศล สาธารณะ การศาสนา ศิลปะ วิทยาศาสตร์ วรรณคดี การศึกษา หรือเพื่อสาธารณประโยชน์อย่างอื่น โดยมีได้มุ่งหาประโยชน์มาแบ่งปันกัน และการจัดการทรัพย์สินของมูลนิธิ ต้องมิใช่เป็นการหาผลประโยชน์เพื่อบุคคลใด

9) **อื่นๆ** หมายถึง สถานประกอบการที่จัดตั้งในรูปแบบอื่นๆ นอกจากที่กล่าวข้างต้น เช่น สโมสร ชมรมต่างๆ นิติบุคคลอาคารชุด เป็นต้น

**2.3.4 รูปแบบการจัดตั้งทางเศรษฐกิจ**

จำแนกออกเป็น 4 ประเภท ได้แก่

1) **สำนักงานแห่งเดียว** หมายถึง สถานประกอบการที่ไม่มีหน่วยงานย่อยหรือสาขาอื่นใด และไม่เป็นหน่วยงานย่อยหรือสาขาของสถานประกอบการอื่น

2) **สำนักงานใหญ่** หมายถึง สถานประกอบการที่เป็นเจ้าของ และควบคุมกิจการของสถานประกอบการอื่นที่เป็นสำนักงานสาขาหรือหน่วยงานย่อย

3) **สำนักงานสาขา** หมายถึง สถานประกอบการที่เป็นสาขา หรือหน่วยงานย่อยของสถานประกอบการอื่นที่เป็นสำนักงานใหญ่

4) **อื่นๆ** หมายถึง สถานประกอบการที่จัดตั้งในรูปแบบอื่นๆ นอกจากที่กล่าวข้างต้น

**2.3.5 คนทำงาน**

หมายถึง คนที่ทำงานในสถานประกอบการ ทั้งที่ได้รับเงินเดือนและไม่ได้รับเงินเดือนที่สถานประกอบการมีอยู่ตามปกติ รวมทั้งผู้ที่ปกติทำงานอยู่ในสถานประกอบการแห่งนี้ แต่ในวันดังกล่าวไม่ได้มาทำงาน เนื่องจากเจ็บป่วย ลาหยุด พักผ่อน โดยได้รับค่าจ้าง/เงินเดือน คนทำงานประกอบด้วย

1) **คนทำงานโดยไม่ได้รับค่าจ้างเงินเดือน** ได้แก่ เจ้าของกิจการ หุ้นส่วน หรือสมาชิกในครอบครัวที่ทำงานให้กับสถานประกอบการผู้ที่มาฝึกงาน หรือผู้ปฏิบัติงานในสถานประกอบการซึ่งมีจำนวนชั่วโมงทำงานไม่ต่ำกว่าสัปดาห์ละ 20 ชั่วโมง โดยเจ้าของหรือผู้ประกอบการอาจให้เงินอาหาร เครื่องนุ่งห่ม หรือช่วยเหลือเกื้อกูลอย่างอื่น แต่ไม่ต้องรับผิดชอบในเรื่องการจ่ายค่าแรงให้ตามกฎหมายและลูกจ้าง

2) ลูกจ้าง ได้แก่ ผู้ที่ปฏิบัติงานให้กับสถานประกอบการ โดยได้รับเงินเดือนหรือค่าจ้างเป็นประจำตั้งแต่ระดับบริหาร นักวิชาการ เสมียน พนักงานต่างๆ เช่น ผู้จัดการ ผู้อำนวยการ ผู้ปฏิบัติงาน ในห้องทดลอง พนักงานขาย และลูกจ้างที่ทำงานในกรรมวิธีการผลิต เป็นต้น ค่าจ้างที่ได้รับอาจเป็นรายปักษ์ รายสัปดาห์ รายวัน รายชั่วโมง หรือรายชิ้นก็ได้ นอกจากนี้ยังรวมถึงผู้ที่สถานประกอบการส่งไปประจำที่สถานประกอบการอื่นด้วย เช่น พนักงานรักษาความปลอดภัย คนทำความสะอาด พนักงานขายตามห้างสรรพสินค้า เป็นต้น ไม่รวมคนทำงาน ดังต่อไปนี้

- ผู้บริหารหรือผู้ถือหุ้นที่ได้รับเบี้ยประชุมเป็นครั้งคราว

- คนทำงานของสถานประกอบการอื่นที่มาปฏิบัติงานประจำที่สถานประกอบการแห่งนี้

- คนทำงานที่รับงานไปทำที่บ้านแล้วนำมาส่งโดยไม่ได้ลงทุนซื้อวัสดุ อุปกรณ์ (แต่ถ้ามีการใช้เครื่องมือส่วนตัวเล็กน้อยได้ เช่น มีด เข็มด้าย)

- คนงานที่ทำงานเป็นระยะเวลานาน เช่น ลาไปรับราชการทหาร

- คนที่สถานประกอบการจ้างมาทำงานเฉพาะอย่างเป็นประจำ เช่น กรรมกรที่จ้างมาขนของ พนักงานเดินตลาดหรือตัวแทนขายที่ไม่มีเงินเดือนประจำ

### 2.3.6 เครื่องคอมพิวเตอร์ คอมพิวเตอร์

หมายถึง คอมพิวเตอร์ที่สถานประกอบการมีไว้ใช้ในการดำเนินธุรกิจ และสามารถใช้งานได้ จำแนกเป็น

1) คอมพิวเตอร์ส่วนบุคคล (Personal Computer: PC) ประกอบด้วย

- คอมพิวเตอร์เดสก์ท็อป (Desktop) หมายถึง เครื่องคอมพิวเตอร์ที่ใช้งานตามบ้านและสำนักงาน ซึ่งถูกออกแบบมาให้ตั้งบนโต๊ะมีการแยกชิ้นส่วนประกอบเป็น ซีพียู จอภาพ และแป้นพิมพ์ และรวมถึงคอมพิวเตอร์เดสก์ท็อปแบบออลอินวัน (All In One Desktop)

ซึ่งออกแบบมาสำหรับใช้งานแบบตั้งโต๊ะ แต่รวมเอาซีพียูผนวกเข้าไว้ร่วมกับจอภาพ

- คอมพิวเตอร์โน้ตบุ๊ก/เน็ตบุ๊ก

(Notebook/Net Book) หมายถึง เครื่องคอมพิวเตอร์พกพาสำหรับเคลื่อนย้ายไปใช้งานในที่ต่างๆ มีน้ำหนักประมาณ 1 - 3 กิโลกรัม สามารถใช้พลังงานทั้งจากแบตเตอรี่หรือพลังงานไฟฟ้าจากการเสียบปลั๊กไฟ โดยทั่วไป Net Book จะมีขนาดหน้าจอประมาณ 10 นิ้ว และมีประสิทธิภาพการประมวลผลที่ดีกว่า Note Book แต่ประหยัดพลังงานมากกว่า ซึ่งเหมาะสำหรับการใช้งานเชื่อมต่อไร้สาย อินเทอร์เน็ต แอปพลิเคชัน และโปรแกรมที่ใช้ประสิทธิภาพการประมวลผลต่ำ ขณะที่ Note Book จะมีหน้าจอประมาณ 13 - 17 นิ้ว และมีประสิทธิภาพการประมวลผลด้านวิดีโอและกราฟฟิก ที่สูงกว่า Net Book โดยขึ้นอยู่กับอุปกรณ์ที่ใช้

- แท็บเล็ตพีซี (Tablet PC)

หมายถึง คอมพิวเตอร์ชนิดพกพาที่ทำงานด้วยระบบสัมผัส (Touch Screen) มีขนาดหน้าจอระหว่าง 7 - 10 นิ้ว รองรับการเชื่อมต่อแบบไร้สายเหมาะสำหรับการใช้งานอินเทอร์เน็ต และแอปพลิเคชัน เป็นพื้นฐานเช่นเดียวกับ Net Book สำหรับประเภทของ Tablet PC นั้นมีทั้ง แบบที่มีแป้นพิมพ์ซึ่งสามารถหมุนและพับหน้าจอได้ (Convertible Tablet) และไม่มีแป้นพิมพ์แต่สั่งการด้วยแป้นพิมพ์ดิจิทัลที่อยู่บนหน้าจอ (Slate Tablet) โดยการใช้นิ้วมือสัมผัส หรือใช้ปากกา Stylus สั่งการทำงาน

- เวิร์คสเตชัน (Workstation)

หมายถึง คอมพิวเตอร์แบบตั้งโต๊ะที่มีความสามารถในการคำนวณด้านวิศวกรรม สถาปัตยกรรม หรืองานอื่นๆ ที่เน้นการแสดงผลด้านกราฟฟิกต่างๆ เช่น การนำมาช่วยออกแบบภาพกราฟฟิกในโรงงานอุตสาหกรรมเพื่อออกแบบชิ้นส่วนใหม่ๆ เป็นต้น ซึ่งจากการที่ต้องทำงานกราฟฟิกที่มีความละเอียดสูง ทำให้เวิร์คสเตชันใช้หน่วยประมวลผลที่มีประสิทธิภาพมากกว่ารวมทั้งมีหน่วยเก็บข้อมูลสำรองจำนวนมากด้วยมีผู้ใช้บางกลุ่มเรียกเครื่องระดับเวิร์คสเตชันนี้ว่าซูเปอร์ไมโคร (Super Micro)

เพราะออกแบบมาให้ใช้งานแบบตั้งโต๊ะแต่ชิปที่ใช้ทำงานนั้นแตกต่างกันมาก เนื่องจาก เวิร์คสแตชันส่วนมากใช้ชิปประเภท RISC (Reduced Instruction Set Computer) ซึ่งเป็นชิปที่ลดจำนวนคำสั่งที่สามารถใช้สั่งงานให้เหลือเฉพาะที่จำเป็นเพื่อให้สามารถทำงานได้ด้วยความเร็วสูง

- **เทอร์มินัล (Terminal)** เป็นเครื่องคอมพิวเตอร์ที่ไม่สามารถประมวลผลข้อมูลได้ด้วยตนเอง มีความสามารถในการทำงานช้า เพราะต้องรอการประมวลผลจากเครื่องแม่ข่ายเท่านั้น เครื่องเทอร์มินัลประกอบไปด้วยจอคอมพิวเตอร์ แป้นพิมพ์ และเมาส์ เพื่อใช้ในการแสดงข้อมูลและส่งข้อมูลไปยังเครื่องแม่ข่าย ทำให้ประหยัดค่าอุปกรณ์คอมพิวเตอร์ได้อย่างมาก เครื่องเทอร์มินัลเมื่อออกจากเครื่องข่ายจะไม่สามารถทำงานได้แต่การดูแลรักษาระบบเครือข่ายที่ใช้เครื่องเทอร์มินัลจะง่ายกว่าระบบเครือข่ายที่ใช้เครื่องเวิร์คสแตชัน

- **คอมพิวเตอร์เพื่อการบริการและประมวลผลจากส่วนกลาง** หมายถึงคอมพิวเตอร์ที่ติดตั้งไว้ส่วนกลาง เพื่อควบคุมการทำงานและให้บริการคอมพิวเตอร์เครื่องอื่นๆ ได้แก่ เซิร์ฟเวอร์ (Server) เมนเฟรม(Mainframe) มินิคอมพิวเตอร์ (Minicomputer) ซุปเปอร์คอมพิวเตอร์ (Supercomputer)

#### การขายสินค้าหรือบริการทางอินเทอร์เน็ต (พาณิชย์อิเล็กทรอนิกส์หรือ e-Commerce)

สถานประกอบการที่มีการขายสินค้าหรือบริการผ่านทางอินเทอร์เน็ต หรือหมายถึงการให้ลูกค้าสั่งซื้อ สั่งจอง สินค้าหรือบริการผ่านทางอินเทอร์เน็ต (ผ่านทางเว็บไซต์ Social Network Extranet EDI หรือทาง e-mail ก็ได้) ส่วนการชำระเงินหรือจัดส่งสินค้าจะทำผ่านทางช่องทางใดก็ได้

#### 2.3.7 ลักษณะที่พักแรม

1) **ที่พักเพื่อการท่องเที่ยว** คือ สถานบริการที่พักชั่วคราวสำหรับผู้เดินทางจากต่างถิ่นจากถิ่นที่อยู่อาศัยประจำในจังหวัดหนึ่งไปยังสถานที่ที่อยู่ในอีกจังหวัดหนึ่งชั่วคราว

โดยมีจุดประสงค์เพื่อท่องเที่ยว พักผ่อน เยี่ยมครอบครัว/ญาติมิตร ประชุม/สัมมนา เล่น/ดูกีฬา ประกอบพิธีทางศาสนา รวมทั้งเดินทางเพื่อไปรับการรักษาตัว หรือประกอบภาระกิจอื่นๆ ที่ไม่ใช่เพื่อการศึกษา การประกอบอาชีพหรือหารายได้ ภายในสถานที่ที่บุคคลนั้นเดินทางไปเยี่ยมเยียน โดยมีบริการต่างๆ เพื่อความสะดวกของผู้ที่มาพัก และมีการคิดค่าบริการเป็นรายวัน

2) **ที่พักไม่ใช่เพื่อการท่องเที่ยว** คือ สถานบริการที่พักสำหรับบุคคลในท้องถิ่น (จังหวัด) หรือบุคคลที่เข้ามาเพื่อการศึกษา (เรียนหนังสือ) หรือทำงาน ประกอบอาชีพ/หารายได้ในจังหวัดนั้น

#### 2.4 รายการข้อมูล

สำหรับแบบสอบถามที่ใช้ในการสัมภาษณ์ และบันทึกรายละเอียดข้อมูลของสถานประกอบการที่อยู่ในข่ายการสำมะโนนี้ ประกอบด้วย

- 1) ชื่อและสถานที่ตั้งของสถานประกอบการ
- 2) ประเภทกิจกรรมทางเศรษฐกิจของสถานประกอบการ
  - 3) รูปแบบการจัดตั้งตามกฎหมาย
  - 4) รูปแบบการจัดตั้งทางเศรษฐกิจ
  - 5) การจดทะเบียนพาณิชย์
  - 6) การร่วมลงทุนหรือถือหุ้นจากต่างประเทศ
  - 7) จำนวนคนทำงานและลูกจ้าง
  - 8) ระยะเวลาการดำเนินกิจการ
  - 9) สถานประกอบการที่พักแรม
  - 10) จำนวนเตียงของโรงพยาบาล
  - 11) การมีการใช้เทคโนโลยีสารสนเทศและการสื่อสาร
  - 12) หมายเลขโทรศัพท์/โทรสาร/E-mail Address
  - 13) สถานที่ตั้งของสำนักงานใหญ่

#### 2.5 การเก็บรวบรวมข้อมูล

2.5.1 **วิธีการเก็บรวบรวมข้อมูล** ใช้วิธีการส่งเจ้าหน้าที่ ซึ่งเป็นข้าราชการและลูกจ้างของสำนักงานสถิติแห่งชาติออกไปทำการสัมภาษณ์เจ้าของ ผู้ประกอบการหรือผู้แทนที่สถานประกอบการมอบหมายให้เป็นผู้ให้ข้อมูล

**2.5.2 คาบเวลาการปฏิบัติงาน** ขั้นการเก็บรวบรวมข้อมูลพื้นฐานหรือการนับจุด (lishing)

1) การเก็บรวบรวมข้อมูล

- กรุงเทพมหานคร ระหว่างเดือน พฤษภาคม - กันยายน 2559
- ในเขตเทศบาล ระหว่างเดือน พฤษภาคม - สิงหาคม 2559
- นอกเขตเทศบาล ระหว่างเดือน ตุลาคม - ธันวาคม 2559

2) การประมวลผลและนำเสนอผล ข้อมูล ภายในมิถุนายน 2560

### 2.5.3 การอบรม

การอบรมการปฏิบัติงานโครงการสำมะโนอุตสาหกรรม พ.ศ. 2560 ขั้นการเก็บรวบรวมข้อมูลพื้นฐานหรือการนับจุด แยกเป็น 3 ระดับ ดังนี้

1) ระดับสถิติจังหวัด เจ้าหน้าที่โครงการ เป็นผู้อบรมชี้แจงเกี่ยวกับแผนงาน แนวทางการบริหารโครงการและวิธีการปฏิบัติงาน

2) ระดับเจ้าหน้าที่ผู้อบรม เจ้าหน้าที่โครงการเป็นผู้อบรมชี้แจงเกี่ยวกับรายละเอียดของการปฏิบัติงานในขั้นตอนต่าง ๆ เช่น วิธีการเก็บรวบรวมข้อมูล การประมวลผลข้อมูล และการนำเสนอผลข้อมูล ให้กับเจ้าหน้าที่ผู้อบรม ซึ่งเป็นข้าราชการในส่วนกลางและส่วนภูมิภาค เพื่อทำหน้าที่อบรมเจ้าหน้าที่วิชาการและเจ้าหน้าที่ผู้ปฏิบัติงานเก็บรวบรวมข้อมูล

3) ระดับเจ้าหน้าที่วิชาการและเจ้าหน้าที่ผู้ปฏิบัติงานเก็บรวบรวมข้อมูล เจ้าหน้าที่ผู้อบรมจะเป็นผู้อบรมชี้แจงเกี่ยวกับ

รายละเอียดของการปฏิบัติงานในขั้นตอนต่างๆ ให้กับเจ้าหน้าที่วิชาการ และเจ้าหน้าที่ผู้ปฏิบัติงานเก็บรวบรวมข้อมูล ซึ่งเป็นข้าราชการ พนักงานราชการ หรือลูกจ้างชั่วคราว ทั้งส่วนกลางและส่วนภูมิภาค

### 2.6 การประมวลผลข้อมูล

การประมวลผลข้อมูลทุกขั้นตอน และการจัดทำรายงานผลระดับจังหวัด ดำเนินการที่สำนักงานสถิติจังหวัด โดยสำนักงานสถิติแห่งชาติ ในส่วนกลางให้การสนับสนุนทางด้านวิชาการ เช่น การจัดทำโปรแกรมสำหรับการบันทึกข้อมูลและการประมวลผลข้อมูล และการจัดทำต้นแบบตารางเสนอผลและรายงานผล เป็นต้น สำหรับข้อมูลพื้นฐานระดับภาคและทั่วราชอาณาจักร จะทำการประมวลผลข้อมูลและจัดทำรายงานที่สำนักงานสถิติแห่งชาติในส่วนกลาง

### 2.7 การนำเสนอผลข้อมูล

การจัดทำรายงานผลสำมะโนอุตสาหกรรม พ.ศ. 2560 ขั้นการเก็บรวบรวมข้อมูลพื้นฐานหรือการนับจุด จะจัดทำรายงานผล ดังนี้

1) รายงานผลเบื้องต้น ระดับภาค และทั่วราชอาณาจักร จำนวน 6 ฉบับ ประกอบด้วย รายงานผลเบื้องต้นของปริมาตร ภาคกลาง ภาคเหนือ ภาคตะวันออกเฉียงเหนือ ภาคใต้ และทั่วราชอาณาจักร

2) รายงานผลระดับจังหวัด รวม 77 ฉบับ

3) รายงานผลระดับภาค และทั่วราชอาณาจักร จำนวน 6 ฉบับ ประกอบด้วย รายงานผลของปริมาตร ภาคกลาง ภาคเหนือ ภาคตะวันออกเฉียงเหนือ ภาคใต้ และทั่วราชอาณาจักร



### บทที่ 3 ผลการสำมะโน

การนำเสนอผลสำมะโนในรายงานฉบับนี้ เป็นผลจากขั้นการเก็บรวบรวมข้อมูลพื้นฐานหรือการนับจุด สถานประกอบการในปี 2559 ซึ่งจัดจำแนกประเภทสถานประกอบการตามการจัดประเภทมาตรฐานอุตสาหกรรมประเทศไทย ปี 2552 (Thailand Standard Industrial Classification : TSIC 2009) ได้แก่ ธุรกิจทางการค้า ธุรกิจทางการบริการ การผลิต การก่อสร้าง การขนส่งทางบกและสถานที่เก็บสินค้า กิจกรรมด้านข้อมูลข่าวสารและการสื่อสาร และกิจกรรมด้านโรงพยาบาลเอกชน ที่ตั้งอยู่ใน **จังหวัดปราจีนบุรี** โดยดำเนินการเก็บรวบรวมข้อมูลสถานประกอบการในพื้นที่เขตเทศบาล ระหว่างเดือนพฤษภาคม – สิงหาคม 2559 และพื้นที่นอกเขตเทศบาล ระหว่างเดือนตุลาคม – ธันวาคม 2559

ผลการเก็บรวบรวมข้อมูลพื้นฐานของสถานประกอบการในจังหวัดปราจีนบุรี พบว่า มีสถานประกอบการจำนวนทั้งสิ้น 20,772 แห่ง ในจำนวนนี้แยกเป็นสถาน-ประกอบการที่เก็บรวบรวมรายการข้อมูลพื้นฐานในแบบสอบถามได้ครบถ้วน

จำนวน 19,033 แห่ง และสถานประกอบการที่เก็บรวบรวมรายการข้อมูลได้เพียงรายการ ชื่อ ที่ตั้ง และประเภทธุรกิจ/อุตสาหกรรม จำนวน 1,739 แห่ง สำหรับข้อมูลที่น่าเสนอผลในรายงานฉบับนี้จะเป็นข้อมูลของสถานประกอบการที่เก็บรวบรวมข้อมูลพื้นฐานได้ครบถ้วน จำนวน 19,033 แห่ง เท่านั้นสรุปได้ดังนี้

#### 3.1 จำนวนสถานประกอบการ

จากผลการเก็บรวบรวมข้อมูลพื้นฐานของสถานประกอบการในจังหวัดปราจีนบุรี พบว่า สถานประกอบการมีการกระจายตัวในทุกอำเภอ โดยอำเภอที่มีจำนวนสถานประกอบการมากที่สุด คือ อำเภอกบินทร์บุรี คิดเป็นร้อยละ 28.2 รองลงมา ได้แก่ อำเภอเมืองปราจีนบุรี คิดเป็นร้อยละ 27.2 อำเภอศรีมหาโพธิ คิดเป็นร้อยละ 16.1 ที่เหลือ ได้แก่ อำเภอประจันตคาม คิดเป็นร้อยละ 13.7 อำเภอบ้านสร้าง คิดเป็นร้อยละ 4.8 และอำเภอศรีมโหสถ คิดเป็นร้อยละ 2.6

ตาราง 3.1 จำนวนและร้อยละของสถานประกอบการ จำแนกตามอำเภอ

อำเภอ	จำนวน	ร้อยละ
รวม	19,033	100.0
อำเภอเมืองปราจีนบุรี	5,179	27.2
อำเภอกบินทร์บุรี	5,368	28.2
อำเภอนาดี	1,414	7.4
อำเภอบ้านสร้าง	920	4.8
อำเภอประจันตคาม	2,599	13.7
อำเภอศรีมหาโพธิ	3,060	16.1
อำเภอศรีมโหสถ	493	2.6

### 3.2 กิจกรรมทางเศรษฐกิจ

สถานประกอบการในจังหวัดปราจีนบุรี จำแนกตามกิจกรรมทางเศรษฐกิจ พบว่า ส่วนใหญ่เป็นสถานประกอบการประเภทขายปลีก คิดเป็นร้อยละ 36.5 รองลงมา ได้แก่ สถานประกอบการประเภทการผลิต คิดเป็นร้อยละ 17.4 สถานประกอบการที่ดำเนินธุรกิจบริการ

อาหารและเครื่องดื่ม คิดเป็นร้อยละ 12.8 กิจกรรมบริการอื่นๆ และการขายส่งและการขายปลีก การซ่อมแซมยานยนต์และจักรยานยนต์ ร้อยละ 9.0 และ ร้อยละ 7.2 ตามลำดับ สถานประกอบการที่ดำเนินกิจกรรมทางเศรษฐกิจอื่นๆ นอกจากที่กล่าวข้างต้น มีสัดส่วนต่ำกว่าร้อยละ 6.0

ตาราง 3.2 จำนวนและร้อยละของสถานประกอบการ จำแนกตามกิจกรรมทางเศรษฐกิจ

อำเภอ	จำนวน	ร้อยละ
รวม	19,033	100.0
การผลิต	3,316	17.4
การจัดการและการบำบัดน้ำเสีย ของเสียและสิ่งปฏิกูล	15	0.1
การก่อสร้าง	414	2.2
การขายส่งและการขายปลีก การซ่อมแซมยานยนต์ และจักรยานยนต์	1,375	7.2
การขายส่ง	491	2.6
การขายปลีก	6,950	36.5
การขนส่งทางบก สถานที่เก็บสินค้าที่พักรวม	438	2.3
บริการอาหารและเครื่องดื่ม	151	0.8
บริการอาหารและเครื่องดื่ม	2,428	12.8
ข้อมูลข่าวสารและการสื่อสาร	71	0.4
กิจกรรมอสังหาริมทรัพย์	1,063	5.6
กิจกรรมทางวิชาชีพ วิทยาศาสตร์และเทคโนโลยี	103	0.5
กิจกรรมการบริหาร และการบริการสนับสนุน	214	1.1
ศิลปะ ความบันเทิงและนันทนาการ	286	1.5
กิจกรรมบริการอื่น ๆ	1,716	9.0
กิจกรรมด้านโรงพยาบาลเอกชน	2	-

หมายเหตุ : - ไม่มีข้อมูล หรือข้อมูลมีค่าเป็น 0 หรือมีข้อมูลจำนวนเล็กน้อย

### 3.3 ขนาดของสถานประกอบการ

เมื่อพิจารณาเกี่ยวกับขนาดของสถานประกอบการ(จำนวนคนทำงาน) ของสถานประกอบการในจังหวัดปราจีนบุรี พบว่า ส่วนใหญ่เป็นสถานประกอบการที่มีจำนวนคนทำงาน 1-15 คน คิดเป็นร้อยละ 97.6 ที่เหลือเป็นสถานประกอบการที่มีจำนวนคนทำงาน 16-25 คน คิดเป็นร้อยละ 0.7 สถานประกอบการที่มีจำนวนคนทำงาน 26-30 คน คิดเป็นร้อยละ 0.2 สถานประกอบการที่มีจำนวนคนทำงาน 31-50 คน คิดเป็นร้อยละ 0.4 สถานประกอบการที่มีจำนวนคนทำงาน 51-200 คน คิดเป็นร้อยละ 0.6 และสถานประกอบการที่มีจำนวนคนทำงานมากกว่า 200 คนขึ้นไป คิดเป็นร้อยละ และ 0.5

### 3.4 รูปแบบการจัดตั้งตามกฎหมาย

เมื่อพิจารณาถึงรูปแบบการจัดตั้งตามกฎหมายของสถานประกอบการในจังหวัดปราจีนบุรี พบว่า ส่วนใหญ่ มีรูปแบบการจัดตั้งตามกฎหมายเป็นส่วนบุคคล คิดเป็นร้อยละ 94.5 รองลงมา มีรูปแบบการจัดตั้งตามกฎหมายเป็นบริษัทจำกัด คิดเป็นร้อยละ 3.7 มีรูปแบบการจัดตั้งตามกฎหมายเป็นห้างหุ้นส่วนจำกัด ห้างหุ้นส่วนสามัญ คิดเป็นร้อยละ 1.5 นอกจากนี้มีรูปแบบการจัดตั้งตามกฎหมายเป็นกลุ่มแม่บ้าน คิดเป็นร้อยละ 0.2 และมีรูปแบบการจัดตั้งตามกฎหมายเป็นส่วนราชการ รัฐวิสาหกิจ สหกรณ์ และอื่นๆ คิดเป็นร้อยละ 0.1

### 3.5 รูปแบบการจัดตั้งทางเศรษฐกิจ

เมื่อพิจารณาถึงรูปแบบการจัดตั้งทางเศรษฐกิจของสถานประกอบการในจังหวัดปราจีนบุรี ส่วนใหญ่มีรูปแบบการจัดตั้งทางเศรษฐกิจเป็นสำนักงานแห่งเดียว คิดเป็นร้อยละ 98.0 รองลงมา มีรูปแบบการจัดตั้งทางเศรษฐกิจเป็นสำนักงานสาขา คิดเป็นร้อยละ 1.4 และมีรูปแบบการจัดตั้งทางเศรษฐกิจเป็นสำนักงานใหญ่ คิดเป็นร้อยละ 0.6

### 3.6 การมีต่างประเทศร่วมลงทุนหรือถือหุ้น

เมื่อพิจารณาถึงการมีต่างประเทศร่วมลงทุนหรือถือหุ้นของสถานประกอบการในจังหวัดปราจีนบุรี พบว่า ส่วนใหญ่ร้อยละ 85.5 ไม่มีการร่วมลงทุนหรือถือหุ้นจากต่างประเทศ ที่มีการร่วมลงทุนหรือถือหุ้นจากต่างประเทศ คิดเป็นร้อยละ 14.5 ซึ่งส่วนใหญ่เป็นสถานประกอบการที่ตั้งอยู่ในเขตนิคมอุตสาหกรรมและสวนอุตสาหกรรม ในจำนวนนี้มีสัดส่วนการร่วมลงทุนหรือถือหุ้นมากกว่าร้อยละ 50 คิดเป็นร้อยละ 11.1 รองลงมา มีการร่วมลงทุนหรือถือหุ้นร้อยละ 10-50 คิดเป็นร้อยละ 2.4 และมีการร่วมลงทุนหรือถือหุ้นน้อยกว่าร้อยละ 10 คิดเป็นร้อยละ 1.0

ตาราง 3.3 จำนวนและร้อยละของสถานประกอบการ จำแนกตามลักษณะของสถานประกอบการ

ลักษณะของสถานประกอบการ	จำนวน	ร้อยละ
<b>รวม</b>	<b>19,033</b>	<b>100.0</b>
<b>ขนาดของสถานประกอบการ (จำนวนคนทำงาน)</b>		
1 – 15 คน	18,576	97.6
16 – 25 คน	127	0.7
26 – 30 คน	31	0.2
31 – 50 คน	75	0.4
51 – 200 คน	121	0.6
มากกว่า 200 คน	103	0.5
<b>รูปแบบการจัดตั้งตามกฎหมาย</b>		
ส่วนบุคคล	17,982	94.5
ห้างหุ้นส่วนจำกัด ห้างหุ้นส่วนสามัญนิติบุคคล	288	1.5
บริษัทจำกัด บริษัทจำกัด (มหาชน)	710	3.7
กลุ่มแม่บ้าน	36	0.2
ส่วนราชการ รัฐวิสาหกิจ/สหกรณ์	12	0.1
อื่นๆ (รวมสมาคม มูลนิธิ)	5	-
<b>รูปแบบการจัดตั้งทางเศรษฐกิจ</b>		
สำนักงานแห่งเดียว	18,655	98.0
สำนักงานใหญ่	110	0.6
สำนักงานสาขา	268	1.4
อื่นๆ	-	-
<b>การต่างประเทศร่วมลงทุนหรือถือหุ้น</b>	<b>710</b>	<b>100.0</b>
<b>ไม่มี</b>	<b>607</b>	<b>85.5</b>
<b>มี</b>	<b>103</b>	<b>14.5</b>
น้อยกว่า 10 %	7	1.0
10 – 50 %	17	2.4
มากกว่า 50%	79	11.1

หมายเหตุ : - ไม่มีข้อมูล หรือข้อมูลมีค่าเป็น 0 หรือมีข้อมูลจำนวนเล็กน้อย

เมื่อพิจารณาขนาดของสถานประกอบการ ซึ่งวัดด้วยจำนวนคนทำงาน พบว่าประมาณร้อยละ 97.6 เป็นสถานประกอบการที่มีคนทำงาน 1-15 คน สถานประกอบการที่มีคนทำงานตั้งแต่ 16 คนขึ้นไปมีเพียงร้อยละ 2.4

เมื่อพิจารณาตามกิจกรรมทางเศรษฐกิจ พบว่า มากกว่าร้อยละ 70.0 ของสถานประกอบการ ในเกือบทุกกิจกรรมทางเศรษฐกิจเป็นสถานประกอบการที่มีคนทำงาน 1-15 คน ยกเว้นสถานประกอบการที่มีจำนวนคนทำงานด้านโรงพยาบาลเอกชน เป็นสถานประกอบการที่มีจำนวนคนทำงาน 51-200 คน และ 16-25 คน

ตาราง 3.4 จำนวนและร้อยละของสถานประกอบการ จำแนกตามกิจกรรมทางเศรษฐกิจและขนาดของสถานประกอบการ (จำนวนคนทำงาน)

กิจกรรมทางเศรษฐกิจ	รวม	ขนาดของสถานประกอบการ (จำนวนคนทำงาน)					
		1-15 คน	16-25 คน	26-30 คน	31-50 คน	51-200 คน	มากกว่า 200 คน
<b>รวม</b>	<b>19,033</b>	18,576	127	31	75	121	103
	(100.0)	(97.6)	(0.7)	(0.2)	(0.4)	(0.6)	(0.5)
การผลิต	3,316	3,036	40	14	46	87	93
	(100.0)	(91.6)	(1.2)	(0.4)	(1.4)	(2.6)	(2.8)
การจัดการและการบำบัดน้ำเสีย ของเสีย และสิ่งปฏิกูล	15	11	4	-	-	-	-
	(100.0)	(73.3)	(26.7)	-	-	-	-
การก่อสร้าง	414	397	10	-	5	1	1
	(100.0)	(95.9)	(2.4)	-	(1.2)	(0.2)	(0.2)
การขายส่งและการขายปลีก การซ่อมแซมยานยนต์ และจักรยายนต์	1,375	1,356	10	3	2	4	-
	(100.0)	(98.6)	(0.7)	(0.2)	(0.1)	(0.3)	-
การขายส่ง	491	475	10	1	4	1	-
	(100.0)	(96.7)	(2.0)	(0.2)	(0.8)	(0.2)	-
การขายปลีก	6,950	6,911	26	2	2	9	-
	(100.0)	(99.4)	(0.4)	-	-	(0.1)	-
การขนส่งทางบก สถานที่เก็บสินค้า	438	419	6	2	7	3	1
	(100.0)	(95.7)	(1.4)	(0.5)	(1.6)	(0.7)	(0.2)
ที่พักแรม	151	136	5	2	2	6	-
	(100.0)	(90.1)	(3.3)	(1.3)	(1.3)	(4.0)	-
บริการอาหารและเครื่องดื่ม	2,428	2,417	10	-	1	-	-
	(100.0)	(99.5)	(0.4)	-	(0.1)	-	-
ข้อมูลข่าวสารและการสื่อสาร	71	68	-	2	1	-	-
	(100.0)	(95.8)	-	(2.8)	(1.4)	-	-
กิจกรรมอสังหาริมทรัพย์	1,063	1,057	2	1	2	1	-
	(100.0)	(99.4)	(0.2)	(0.1)	(0.2)	(0.1)	-
กิจกรรมทางวิชาชีพ วิทยาศาสตร์และเทคโนโลยี	103	103	-	-	-	-	-
	(100.0)	100.0	-	-	-	-	-
กิจกรรมการบริหาร และการบริการสนับสนุน	214	195	-	1	2	8	8
	(100.0)	(91.1)	-	(0.5)	(1.0)	(3.7)	(3.7)
ศิลปะ ความบันเทิงและนันทนาการ	286	280	3	2	1	-	-
	(100.0)	(97.9)	(1.0)	(0.7)	(0.3)	-	-
กิจกรรมบริการอื่น ๆ	1,716	1,715	-	1	-	-	-
	(100.0)	(99.9)	-	(0.1)	-	-	-
กิจกรรมด้านโรงพยาบาลเอกชน	2	-	1	-	-	1	-
	(100.0)	-	(50.0)	-	-	(50.0)	-

หมายเหตุ : (1) ตัวเลขในวงเล็บ คือ อัตราร้อยละ

(2) - ไม่มีข้อมูล หรือข้อมูลมีค่าเป็น 0 หรือมีข้อมูลจำนวนเล็กน้อย

### 3.7 คนทำงานและลูกจ้าง

#### 3.7.1 จำนวนคนทำงาน

ข้อมูลจำนวนคนทำงานในตาราง 3.5 แสดงให้เห็นว่า คนทำงานที่ปฏิบัติงานอยู่ในสถานประกอบการในจังหวัดปราจีนบุรีประมาณ 135,842 คน ส่วนใหญ่ประมาณ 79,249 คน หรือร้อยละ 58.3 เป็นคนทำงานในสถานประกอบการที่มีคนทำงานมากกว่า 200 คน รองลงมา ได้แก่ คนทำงานที่ปฏิบัติงานอยู่ในสถานประกอบการที่มีคนทำงาน 51-200 คน คิดเป็นร้อยละ 9.7 สถานประกอบการที่มีคนทำงานตั้งแต่ 31-50 คน และ 16-25 คน คิดเป็นร้อยละ 2.2 และ 1.9 และสถานประกอบการที่มีคนทำงานตั้งแต่ 26-30 คน เป็นสถานประกอบการที่มีคนทำงานน้อยที่สุด คิดเป็นร้อยละ 0.7

#### 3.7.2 จำนวนลูกจ้าง

ด้านการจ้างงาน พบว่า ลูกจ้างที่ปฏิบัติงานอยู่ในสถานประกอบการในจังหวัดปราจีนบุรีประมาณ 108,198 คน เป็นลูกจ้างที่ปฏิบัติในสถานประกอบการที่มีคนทำงานมากกว่า 200 คน คิดเป็นร้อยละ 73.2 ของจำนวนลูกจ้างทั้งสิ้น รองลงมา ได้แก่ ลูกจ้างที่ปฏิบัติงานในสถานประกอบการที่มีคนทำงาน 51-200 คน คิดเป็นร้อยละ 11.9 สถานประกอบการที่มีขนาดคนทำงานตั้งแต่ 31-50 คน และ 16-25 คน คิดเป็นร้อยละ 2.6 และ 2.1 ตามลำดับ ส่วนสถานประกอบการที่มีขนาดคนทำงานตั้งแต่ 26-30 คน เป็นสถานประกอบการที่ลูกจ้างน้อยที่สุด คิดเป็นร้อยละ 0.7

ตาราง 3.5 จำนวนและร้อยละของคนทำงานและลูกจ้าง จำแนกตามขนาดของสถานประกอบการและกิจกรรมทางเศรษฐกิจ

ขนาดของสถานประกอบการ/ กิจกรรมทางเศรษฐกิจ	จำนวน สถาน ประกอบการ	คนทำงาน		ลูกจ้าง	
		จำนวน	ร้อยละ	จำนวน	ร้อยละ
รวม	19,033	135,842	100.0	108,198	100.0
<b>ขนาดของสถานประกอบการ (จำนวนคนทำงาน)</b>					
1 - 15 คน	18,576	36,940	27.2	10,137	9.4
16 - 25 คน	127	2,534	1.9	2,301	2.1
26 - 30 คน	31	884	0.7	748	0.7
31 - 50 คน	75	3,013	2.2	2,855	2.6
51 - 200 คน	121	13,222	9.7	12,926	11.9
มากกว่า 200 คน	103	79,249	58.3	79,231	73.2
<b>กิจกรรมทางเศรษฐกิจ</b>					
การผลิต	3,316	93,479	68.8	88,157	81.5
การจัดการและการบำบัดน้ำเสีย ของเสียและ สิ่งปฏิกูล	15	163	0.1	120	0.1
การก่อสร้าง	414	3,114	2.3	2,465	2.3
การขายส่งและการขายปลีก การซ่อมแซม ยานยนต์ และจักรยานยนต์	1,375	3,556	2.6	1,725	1.6
การขายส่ง	491	2,038	1.5	1,161	1.1

ตาราง 3.5 จำนวนและร้อยละของพนักงานและลูกจ้าง จำแนกตามขนาดของสถานประกอบการและ  
กิจกรรมทางเศรษฐกิจ (ต่อ)

ขนาดของสถานประกอบการ/ กิจกรรมทางเศรษฐกิจ	จำนวน สถาน ประกอบการ	คนทำงาน		ลูกจ้าง	
		จำนวน	ร้อยละ	จำนวน	ร้อยละ
รวม	19,033	135,842	100.0	108,198	100.0
<b>กิจกรรมทางเศรษฐกิจ</b>					
การขายปลีก	6,950	14,323	10.5	4,160	3.8
การขนส่งทางบก สถานที่เก็บสินค้า	438	2,227	1.6	1,709	1.6
ที่พักแรม	151	1,375	1.0	1,138	1.1
บริการอาหารและเครื่องดื่ม	2,428	5,089	3.7	1,403	1.3
ข้อมูลข่าวสารและการสื่อสาร	71	224	0.2	135	0.1
กิจกรรมอสังหาริมทรัพย์	1,063	1,785	1.3	461	0.4
กิจกรรมทางวิชาชีพ วิทยาศาสตร์และเทคโนโลยี	103	269	0.2	119	0.1
กิจกรรมการบริหาร และการบริการสนับสนุน	214	4,949	3.6	4,647	4.3
ศิลปะ ความบันเทิงและนันทนาการ	286	916	0.7	447	0.4
กิจกรรมบริการอื่น ๆ	1,716	2,260	1.7	276	0.3
กิจกรรมด้านโรงพยาบาลเอกชน	2	75	0.1	75	0.1

### 3.8 การเปรียบเทียบข้อมูลพื้นฐานของสถาน- ประกอบการในระยะ 5 ปีที่ผ่านมา

#### 3.8.1 จำนวนสถานประกอบการ

เมื่อเปรียบเทียบข้อมูลพื้นฐานจากการทำสำมะโนอุตสาหกรรม พ.ศ. 2560 และสำมะโนธุรกิจและอุตสาหกรรม พ.ศ. 2555 ซึ่งเป็นข้อมูลพื้นฐานปี 2559 เทียบกับปี 2554 พบว่า ในภาพรวมของจังหวัดปราจีนบุรีมีอัตราการเพิ่มขึ้นของสถานประกอบการ ร้อยละ 40.4 โดยเพิ่มขึ้นในทุกขนาดของสถานประกอบการในจำนวนนี้เป็นสถานประกอบการที่มีคนทำงาน 26-30 คน ร้อยละ 158.3 รองลงมา คือ สถานประกอบการที่มีคนทำงาน 16-25 คน เพิ่มขึ้นร้อยละ 101.6 ที่เหลือ ได้แก่ สถานประกอบการที่มีคนทำงาน 31-50 คน สถานประกอบการที่มีคนทำงาน 1-15 คน สถานประกอบการที่มีคนทำงาน 51-200 คน และสถานประกอบการที่มีคนทำงานมากกว่า 200 คน มีสัดส่วนเพิ่มในอัตราร้อยละ 92.3 40.3 31.5 และ 30.4 ตามลำดับ

หากพิจารณาตามกิจกรรมทางเศรษฐกิจพบว่า ในระยะ 5 ปีที่ผ่านมาสถานประกอบการที่ดำเนินกิจกรรมการก่อสร้าง มีสัดส่วนเพิ่มในอัตราร้อยละ 437.7 รองลงมา คือ สถานประกอบการประเภทการจัดการและการบำบัดน้ำเสีย ของเสียและสิ่งปฏิกูล มีสัดส่วนเพิ่มในอัตราร้อยละ 200.0 สถานประกอบการประเภทการขายส่ง มีสัดส่วนเพิ่มในอัตราร้อยละ 104.6 โดยสถานประกอบการประเภทอื่นๆ ก็มีสัดส่วนเพิ่มขึ้นในทุกประเภทกิจกรรมทางเศรษฐกิจ มีเพียงสถานประกอบการประเภทกิจกรรมการบริหาร และการบริการสนับสนุนที่มีสัดส่วนลดลงในอัตราร้อยละ 6.6 ซึ่งแสดงให้เห็นว่า ในระยะเวลา 5 ปีที่ผ่านมาจังหวัดปราจีนบุรีมีการเติบโตทางด้านเศรษฐกิจอย่างต่อเนื่อง

ตาราง 3.6 เปรียบเทียบจำนวนสถานประกอบการ ปี 2554 และ ปี 2559 จำแนกตามขนาดของสถาน-  
ประกอบการและกิจกรรมทางเศรษฐกิจ

ขนาดของสถานประกอบการ/กิจกรรมทางเศรษฐกิจ	ปี 2554 <sup>1/</sup>	ปี 2559	ร้อยละการเปลี่ยนแปลง
รวม	13,552	19,033	40.4
<b>ขนาดของสถานประกอบการ (จำนวนคนทำงาน)</b>			
1 - 15 คน	13,237	18,576	40.3
16 - 25 คน	63	127	101.6
26 - 30 คน	12	31	158.3
31 - 50 คน	39	75	92.3
51 - 200 คน	92	121	31.5
มากกว่า 200 คน	79	103	30.4
<b>กิจกรรมทางเศรษฐกิจ</b>			
การผลิต	2,760	3,316	20.1
การจัดการและการบำบัดน้ำเสีย ของเสียและสิ่งปฏิกูล	5	15	200.0
การก่อสร้าง	77	414	437.7
การขายส่งและการขายปลีก การซ่อมแซมยานยนต์ และจักรยานยนต์	964	1,375	42.6
การขายส่ง	240	491	104.6
การขายปลีก	5,368	6,950	29.5
การขนส่งทางบก สถานที่เก็บสินค้า	242	438	81.0
ที่พักแรม บริการอาหารและเครื่องดื่ม	1,525	2,579	69.1
ข้อมูลข่าวสารและการสื่อสาร	43	71	65.1
กิจกรรมอสังหาริมทรัพย์	715	1,063	48.7
กิจกรรมทางวิชาชีพ วิทยาศาสตร์และเทคโนโลยี	89	103	15.7
กิจกรรมการบริหาร และการบริการสนับสนุน	229	214	-6.6
ศิลปะ ความบันเทิงและนันทนาการ	142	286	101.4
กิจกรรมบริการอื่น ๆ	1,121	1,716	53.1
กิจกรรมด้านโรงพยาบาลเอกชน	2	2	-

หมายเหตุ : - ไม่มีข้อมูล หรือข้อมูลมีค่าเป็น 0 หรือมีข้อมูลจำนวนเล็กน้อย

<sup>1/</sup> สำนะโนธุรกิจและอุตสาหกรรม พ.ศ. 2555 ข้อมูลพื้นฐาน จังหวัดปราจีนบุรี



### 3.8.2 การจ้างงาน

ด้านการเปลี่ยนแปลงของจำนวนคนทำงานในสถานประกอบการในระยะ 5 ปี ที่ผ่านมา เมื่อเปรียบเทียบข้อมูลพื้นฐานจากการทำสำมะโนอุตสาหกรรม พ.ศ. 2560 และสำมะโนธุรกิจและอุตสาหกรรม พ.ศ. 2555 ซึ่งเป็นข้อมูลพื้นฐาน ปี 2559 เทียบกับ ปี 2554 พบว่า คนทำงานในสถานประกอบการในจังหวัดปราจีนบุรีมีอัตราเพิ่มขึ้นร้อยละ 33.9 โดยเพิ่มขึ้นในทุกขนาดของสถานประกอบการ ในจำนวนนี้เป็นสถานประกอบการที่มีคนทำงาน 26-30 คน เพิ่มขึ้นร้อยละ 164.7 รองลงมา ได้แก่ สถานประกอบการที่มีคนทำงาน 16-25 คน เพิ่มขึ้นร้อยละ 107.5 ที่เหลือ ได้แก่ สถานประกอบการที่มีคนทำงาน 31-50 คน สถานประกอบการที่มีคนทำงาน 1-15 คน สถานประกอบการที่มีคนทำงานมากกว่า 200 คน และสถานประกอบการที่มีคนทำงาน 51-200 คน มี

สัดส่วนเพิ่มในอัตราร้อยละ 87.1 47.3 28.5 และ 25.4 ตามลำดับ

หากพิจารณาตามกิจกรรมทางเศรษฐกิจ พบว่า ในระยะ 5 ปีที่ผ่านมาสถานประกอบการประเภทการจัดการและการบำบัดน้ำเสีย ของเสียและสิ่งปฏิกูล มีสัดส่วนเพิ่มขึ้นสูงที่สุดร้อยละ 1,258 รองลงมา ได้แก่ สถานประกอบการประเภทกิจกรรมการบริหาร และการบริการสนับสนุน ที่ดำเนินกิจกรรม ร้อยละ 611.1 สถานประกอบการประเภทการขนส่งทางบก สถานที่เก็บสินค้า เพิ่มขึ้นร้อยละ 396.0 โดยสถานประกอบการตามกิจกรรมทางเศรษฐกิจประเภทอื่นๆ ก็มีสัดส่วนเพิ่มขึ้นในทุกประเภท ซึ่งแสดงให้เห็นว่าในระยะเวลา 5 ปีที่ผ่านมาจังหวัดปราจีนบุรีมีการเติบโตทางด้านเศรษฐกิจและการจ้างงานเพิ่มขึ้นอย่างต่อเนื่อง

ตาราง 3.7 เปรียบเทียบจำนวนคนทำงาน ปี 2554 และ ปี 2559 จำแนกตามขนาดของสถานประกอบการ และกิจกรรมทางเศรษฐกิจ

ขนาดของสถานประกอบการ/กิจกรรมทางเศรษฐกิจ	ปี 2554 <sup>1/</sup>	ปี 2559	ร้อยละการเปลี่ยนแปลง
รวม	101,441	135,842	33.9
ขนาดของสถานประกอบการ (จำนวนคนทำงาน)			
1 - 15 คน	25,078	36,940	47.3
16 - 25 คน	1,221	2,534	107.5
26 - 30 คน	334	884	164.7
31 - 50 คน	1,610	3,013	87.1
51 - 200 คน	10,545	13,222	25.4
มากกว่า 200 คน	61,653	79,249	28.5
กิจกรรมทางเศรษฐกิจ			
การผลิต	78,113	93,479	19.7
การจัดการและการบำบัดน้ำเสีย ของเสียและสิ่งปฏิกูล	12	163	1258.3
การก่อสร้าง	1,082	3,114	187.8
การขายส่งและการขายปลีก การซ่อมแซมยานยนต์ และจักรยานยนต์	2,705	3,556	31.5
การขายส่ง	1,054	2,038	93.4
การขายปลีก	10,090	14,323	42.0
การขนส่งทางบก สถานที่เก็บสินค้า	449	2,227	396.0
ที่พักแรม/บริการอาหารและเครื่องดื่ม	3,675	6,464	75.9
ข้อมูลข่าวสารและการสื่อสาร	87	224	157.5
กิจกรรมอสังหาริมทรัพย์	1,009	1,785	76.9
กิจกรรมทางวิชาชีพ วิทยาศาสตร์และเทคโนโลยี	202	269	33.2
กิจกรรมการบริหาร และการบริการสนับสนุน	696	4,949	611.1
ศิลปะ ความบันเทิงและนันทนาการ	660	916	38.8
กิจกรรมบริการอื่น ๆ	1,545	2,260	46.3
กิจกรรมด้านโรงพยาบาลเอกชน	62	75	21.0

หมายเหตุ : <sup>1/</sup> สำมะโนธุรกิจและอุตสาหกรรม พ.ศ. 2555 ข้อมูลพื้นฐาน จังหวัดปราจีนบุรี

ภาคผนวก

ตารางสถิติ

---

APPENDIX

STATISTICAL TABLES

## สารบัญตารางสถิติ

		หน้า
ตาราง 1	จำนวนสถานประกอบการ จำแนกตามกิจกรรมทางเศรษฐกิจ อำเภอและตำบล	27
TABLE 1	NUMBER OF ESTABLISHMENTS BY ECONOMIC ACTIVITY, AMPHOE AND TAMBON	
ตาราง 2	จำนวนสถานประกอบการ จำแนกตามรูปแบบการจัดตั้งตามกฎหมาย อำเภอและตำบล	29
TABLE 2	NUMBER OF ESTABLISHMENTS BY FORM OF LEGAL ORGANIZATION, AMPHOE AND TAMBON	
ตาราง 3	จำนวนสถานประกอบการ จำแนกตามรูปแบบการจัดตั้งทางเศรษฐกิจ อำเภอและตำบล	32
TABLE 3	NUMBER OF ESTABLISHMENTS BY FORM OF ECONOMIC ORGANIZATION, AMPHOE AND TAMBON	
ตาราง 4	จำนวนสถานประกอบการ จำแนกตามสัดส่วนของการร่วมลงทุนหรือถือหุ้นของต่างประเทศ อำเภอและตำบล	36
TABLE 4	NUMBER OF ESTABLISHMENTS BY PROPORTION OF FOREIGN INVESTMENT OR SHARE HOLDING, AMPHOE AND TAMBON	
ตาราง 5	จำนวนสถานประกอบการ จำแนกตามขนาดของสถานประกอบการ (จำนวนคนทำงาน) อำเภอและตำบล	41
TABLE 5	NUMBER OF ESTABLISHMENTS BY SIZE OF ESTABLISHMENT (NUMBER OF PERSONS ENGAGED), AMPHOE AND TAMBON	
ตาราง 6	จำนวนคนทำงานในสถานประกอบการ จำแนกตามขนาดของสถานประกอบการ (จำนวนคนทำงาน) อำเภอและตำบล	44
TABLE 6	NUMBER OF PERSONS ENGAGED IN ESTABLISHMENTS BY SIZE OF ESTABLISHMENT (NUMBER OF PERSONS ENGAGED), AMPHOE AND TAMBON	
ตาราง 7	จำนวนสถานประกอบการ จำแนกตามขนาดของสถานประกอบการ (จำนวนลูกจ้าง) อำเภอและตำบล	47
TABLE 7	NUMBER OF ESTABLISHMENTS BY SIZE OF ESTABLISHMENT (NUMBER OF EMPLOYEES), AMPHOE AND TAMBON	
ตาราง 8	จำนวนลูกจ้างในสถานประกอบการ จำแนกตามขนาดของสถานประกอบการ (จำนวนคนทำงาน) อำเภอและตำบล	50
TABLE 8	NUMBER OF EMPLOYEES IN ESTABLISHMENTS BY SIZE OF ESTABLISHMENT (NUMBER OF PERSONS ENGAGED), AMPHOE AND TAMBON	
ตาราง 9	จำนวนของสถานประกอบการ จำแนกตามระยะเวลาการดำเนินกิจการ อำเภอและตำบล	54
TABLE 9	NUMBER OF ESTABLISHMENTS BY PERIOD OF OPERATION, AMPHOE AND TAMBON	
ตาราง 10	จำนวนสถานประกอบการที่พักแรม จำแนกลักษณะการให้บริการที่พักแรม จำนวนห้องพัก อำเภอและตำบล	58
TABLE 10	NUMBER OF ACCOMMODATION ESTABLISHMENTS BY TYPE OF SERVICE ACCOMMODATION, AMPHOE AND TAMBON	
ตาราง 11	จำนวนสถานประกอบการ จำแนกตามการมีการใช้เทคโนโลยีสารสนเทศและการสื่อสาร อำเภอและตำบล	62
TABLE 11	NUMBER OF ACCOMMODATION ESTABLISHMENTS BY TYPE OF SERVICE ACCOMMODATION, AMPHOE AND TAMBON	

## สารบัญตารางสถิติ (ต่อ)

		หน้า
ตาราง 12	จำนวนสถานประกอบการ จำแนกตามรูปแบบการจัดตั้งตามกฎหมาย และกิจกรรมทางเศรษฐกิจ	65
TABLE 12	NUMBER OF ESTABLISHMENTS BY FORM OF LEGAL ORGANIZATION AND ECONOMIC ACTIVITY	
ตาราง 13	จำนวนสถานประกอบการ จำแนกตามรูปแบบการจัดตั้งทางเศรษฐกิจ และกิจกรรมทางเศรษฐกิจ	66
TABLE 13	NUMBER OF ESTABLISHMENTS BY FORM OF ECONOMIC ORGANIZATION AND ECONOMIC ACTIVITY	
ตาราง 14	จำนวนสถานประกอบการ จำแนกตามสัดส่วนของการร่วมลงทุนหรือถือหุ้น ของต่างประเทศ และกิจกรรมทางเศรษฐกิจ	67
TABLE 14	NUMBER OF ESTABLISHMENTS BY PROPORTION OF FOREIGN INVESTMENT OR SHARE HOLDING AND ECONOMIC ACTIVITY	
ตาราง 15	จำนวนสถานประกอบการ จำแนกตามขนาดของสถานประกอบการ (จำนวนคนทำงาน) และ กิจกรรมทางเศรษฐกิจ	68
TABLE 15	NUMBER OF ESTABLISHMENTS BY SIZE OF ESTABLISHMENT (NUMBER OF PERSONS ENGAGED) AND ECONOMIC ACTIVITY	
ตาราง 16	จำนวนคนทำงานในสถานประกอบการ จำแนกตามขนาดของสถานประกอบการ (จำนวนคนทำงาน) และกิจกรรมทางเศรษฐกิจ	69
TABLE 16	NUMBER OF PERSONS ENGAGED IN ESTABLISHMENTS BY SIZE OF ESTABLISHMENT (NUMBER OF PERSONS ENGAGED) AND ECONOMIC ACTIVITY	
ตาราง 17	จำนวนสถานประกอบการ จำแนกตามขนาดของสถานประกอบการ (จำนวนลูกจ้าง) และกิจกรรมทางเศรษฐกิจ	70
TABLE 17	NUMBER OF ESTABLISHMENTS BY SIZE OF ESTABLISHMENT (NUMBER OF EMPLOYEES) AND ECONOMIC ACTIVITY	
ตาราง 18	จำนวนลูกจ้างในสถานประกอบการ จำแนกตามขนาดของสถานประกอบการ (จำนวนคนทำงาน) และกิจกรรมทางเศรษฐกิจ	71
TABLE 18	NUMBER OF EMPLOYEES IN ESTABLISHMENTS BY SIZE OF ESTABLISHMENT (NUMBER OF PERSONS ENGAGED) AND ECONOMIC ACTIVITY	
ตาราง 19	จำนวนของสถานประกอบการ จำแนกตามระยะเวลาการดำเนินกิจการ และกิจกรรมทางเศรษฐกิจ	72
TABLE 19	NUMBER OF ESTABLISHMENTS BY PERIOD OF OPERATION AND ECONOMIC ACTIVITY	
ตาราง 20	จำนวนสถานประกอบการ จำแนกตามการมีการใช้เทคโนโลยีสารสนเทศและการสื่อสาร และ กิจกรรมทางเศรษฐกิจ	73
TABLE 20	NUMBER OF ESTABLISHMENTS BY THE USE OF INFORMATION AND COMMUNICATION TECHNOLOGY AND ECONOMIC ACTIVITY	

ตาราง 1 จำนวนสถานประกอบการ จำนวนตามกิจกรรมทางเศรษฐกิจ อำเภอและตำบล  
TABLE 1 NUMBER OF ESTABLISHMENTS BY ECONOMIC ACTIVITY, AMPHOE AND TAMBON

อำเภอ/ตำบล	จำนวนสถานประกอบการ Number of establishments	กิจกรรมทางเศรษฐกิจ Economic Activity																	กิจกรรม อื่น ๆ Hospital private activities
		การผลิต Manufacturing	การจัดการน้ำเสียของเสียและสิ่งปฏิกูล Sewerage, waste management and remediation activities	การก่อสร้าง Construction	การขายซ่อมแซมยานยนต์และจักรยานยนต์ Sale and repair of motor vehicles and motorcycles	การขายส่ง Wholesale trade	การขายปลีก Retail trade	การขนส่ง Land transport and storage	ที่พักแรม Accommodation	บริการอาหารและเครื่องดื่ม Food and beverage service activities	ข้อมูลข่าวสารและการสื่อสาร Information and communication	กิจกรรมอสังหาริมทรัพย์ Real estate activities	กิจกรรมทางวิทยาศาสตร์และเทคโนโลยี Professional, scientific and technical activities	การบริหารและการบริการสนับสนุน Administration and support service activities	ศิลปะการแสดงและนันทนาการ Arts, entertainment and recreation	บริการอื่น ๆ Other service activities	กิจกรรมด้านสุขภาพ Hospital private activities		
<b>จังหวัดปราจีนบุรี</b>	<b>19,033</b>	<b>3,316</b>	<b>15</b>	<b>414</b>	<b>1,375</b>	<b>491</b>	<b>6,950</b>	<b>438</b>	<b>151</b>	<b>2,428</b>	<b>71</b>	<b>1,063</b>	<b>103</b>	<b>214</b>	<b>286</b>	<b>1,716</b>	<b>2</b>	<b>Prachin Buri</b>	
<b>อำเภอเมืองปราจีนบุรี</b>	<b>5,179</b>	<b>743</b>	<b>4</b>	<b>177</b>	<b>342</b>	<b>156</b>	<b>1,725</b>	<b>116</b>	<b>52</b>	<b>815</b>	<b>20</b>	<b>221</b>	<b>50</b>	<b>66</b>	<b>105</b>	<b>586</b>	<b>1</b>	<b>AmphoeMueang Prachin Buri</b>	
ตำบลพนัสมือง	1,491	104	-	12	107	56	565	2	7	257	7	54	34	31	35	219	-	TambonNa Mueang	
ตำบลอเนียง	99	16	-	3	12	3	33	2	3	11	-	4	1	-	4	7	-	TambonRop Mueang	
ตำบลโคกโพน	61	14	-	3	3	-	27	2	-	9	-	1	-	-	-	2	-	TambonWat Bot	
ตำบลบางตะเซ	59	11	-	1	4	1	23	3	2	7	-	1	-	-	3	3	-	TambonBang Decha	
ตำบลท่าขาม	102	4	-	2	10	-	34	2	4	24	1	3	-	1	4	13	-	TambonTha Ngam	
ตำบลบางกระบือ	74	4	-	-	6	-	40	-	1	16	1	-	-	2	-	3	-	TambonBang Boribun	
ตำบลสองพระนอน	385	57	-	12	25	7	118	6	3	79	2	8	1	3	5	59	-	TambonDong Phrarang	
ตำบลบ้านพระ	689	87	-	45	53	15	189	15	10	142	3	22	4	5	11	88	-	TambonBan Phra	
ตำบลโคกไม้ลาย	269	24	-	-	20	29	132	-	3	34	1	3	1	2	2	18	-	TambonKhot Mai Lai	
ตำบลไม้ดัด	311	30	3	5	23	3	106	6	4	63	2	21	3	3	4	40	-	TambonMai Khet	
ตำบลคงเหล็ก	645	100	1	21	40	7	235	46	5	65	2	22	6	12	18	65	-	TambonDong Khi Lek	
ตำบลเนินหอม	651	150	-	55	25	21	136	22	10	87	3	70	2	5	11	54	-	TambonNoen Hom	
ตำบลโนนหอม	343	142	-	18	14	13	87	10	-	21	15	12	1	2	8	15	-	TambonNon Hom	
<b>อำเภอกบินทร์บุรี</b>	<b>5,368</b>	<b>596</b>	<b>7</b>	<b>107</b>	<b>463</b>	<b>140</b>	<b>2,176</b>	<b>159</b>	<b>42</b>	<b>640</b>	<b>12</b>	<b>435</b>	<b>25</b>	<b>69</b>	<b>85</b>	<b>412</b>	-	<b>AmphoeKabin Buri</b>	
ตำบลบึงนาราง	690	62	-	5	62	12	278	1	8	83	1	49	8	12	15	94	-	TambonKabin	
ตำบลเมืองเก่า	650	53	-	3	114	18	264	18	2	68	1	36	5	6	9	53	-	TambonMueang Kao	
ตำบลวังตาล	177	32	2	13	6	2	75	9	-	20	5	5	-	1	5	7	-	TambonWang Dan	
ตำบลสนามพระ	488	68	-	14	45	14	163	16	8	60	1	39	5	9	6	40	-	TambonNonsi	
ตำบลบึง	225	40	1	17	15	5	99	6	-	25	2	3	-	2	6	9	-	TambonYan Ri	
ตำบลวังตะเคียน	197	26	-	3	8	8	98	14	-	22	-	1	-	2	3	12	-	TambonWang Takhain	
ตำบลทาดวงแก้ว	64	2	1	4	3	-	39	2	-	8	-	-	-	-	4	1	-	TambonHat Nang Kao	
ตำบลตาตะเคียน	436	66	1	9	35	20	165	23	5	57	1	21	-	1	8	24	-	TambonLat Takhain	
ตำบลบ้านนา	249	14	-	3	22	14	125	8	-	37	1	14	-	-	3	8	-	TambonBan Na	
ตำบลคลอง	221	27	1	1	15	8	84	3	1	33	1	31	-	1	4	12	-	TambonBo Thong	
ตำบลหนองอี	1,136	117	-	16	76	18	379	24	14	109	4	219	5	28	13	114	-	TambonNong Ki	
ตำบลนาเขม	112	13	-	3	6	4	40	12	-	22	2	5	-	3	2	2	-	TambonNa Khaem	
ตำบลเขาไม้แก้ว	211	33	-	4	9	4	113	3	2	24	2	4	-	2	1	10	-	TambonKhae Mai Kao	
ตำบลวังช้าง	512	43	1	12	47	13	254	20	2	72	1	11	2	2	6	26	-	TambonWang Tha Chang	
<b>อำเภอชนบท</b>	<b>1,414</b>	<b>261</b>	<b>1</b>	<b>26</b>	<b>103</b>	<b>33</b>	<b>603</b>	<b>30</b>	<b>23</b>	<b>165</b>	<b>11</b>	<b>66</b>	<b>4</b>	<b>8</b>	<b>11</b>	<b>69</b>	-	<b>AmphoeNa Di</b>	
ตำบลชาติ	313	36	1	1	24	11	144	1	2	35	5	23	2	2	-	26	-	TambonNa Di	
ตำบลพันนา	259	60	-	9	13	7	89	8	1	20	16	32	-	2	2	16	-	TambonSamphan Ta	
ตำบลเขาเงิน	109	31	-	4	4	3	40	8	5	10	-	-	-	3	3	1	-	TambonSaphan Hin	
ตำบลทุ่งไฉ	192	11	-	2	21	1	109	4	2	27	3	3	1	-	-	8	-	TambonThung Pho	
ตำบลก่งดินสอ	194	14	-	-	25	4	107	4	1	25	-	3	-	2	4	5	-	TambonKeng Din So	
ตำบลพวงมณี	347	109	-	10	16	7	114	5	12	48	3	5	1	2	2	13	-	TambonBu Phram	
<b>อำเภอบ้านสร้าง</b>	<b>920</b>	<b>149</b>	<b>1</b>	<b>10</b>	<b>89</b>	<b>39</b>	<b>373</b>	<b>26</b>	<b>1</b>	<b>109</b>	<b>1</b>	<b>40</b>	<b>3</b>	<b>2</b>	<b>16</b>	<b>61</b>	-	<b>AmphoeBan Sang</b>	
ตำบลบ้านสร้าง	279	33	-	3	31	11	113	2	1	35	1	10	2	2	8	27	-	TambonBan Sang	
ตำบลบึงกระเบา	58	3	-	-	7	4	26	5	-	5	-	7	-	-	-	1	-	TambonBang Krabao	

ตาราง 1 จำนวนสถานประกอบการ จานมถนนกิจกรรมทางเศรษฐกิจ อำเภอและตำบล (ต่อ)  
 TABLE 1 NUMBER OF ESTABLISHMENTS BY ECONOMIC ACTIVITY, AMPHOE AND TAMBON (cont'd)

อำเภอ/ตำบล Amphoe/Tambon	จำนวน สถาน ประกอบการ Number of establishments	กิจกรรมทางเศรษฐกิจ Economic Activity																												
		การผลิต Manufacturing	การจัดการ น้ำเสีย ของเสีย และการบำบัด น้ำเสีย Sewerage, waste management and remediation activities	การก่อสร้าง Construction	การขาย- ซ่อมแซมยานยนต์ และจักรยานยนต์ Sale and repair of motor vehicles and motorcycles	การขายส่ง Wholesale trade	การขายปลีก Retail trade	การขนส่งทางบก สถานที่เก็บสินค้า Land transport and storage	ที่พักรับ Accommodation	บริการอาหาร และเครื่องดื่ม food and beverage service activities	ข้อมูลข่าวสาร และการสื่อสาร information and communication	กิจกรรม อสังหาริมทรัพย์ Real estate activities	กิจกรรม ทางอาชีพ Professional, scientific and technical activities	กิจกรรม การบริการ สนับสนุน Administration and support service activities	ศิลปะ ความบันเทิง และนันทนาการ Arts, entertainment and recreation	กิจกรรมบริการอื่น ๆ Other service activities	กิจกรรม ด้านสุขภาพ Hospital private activities													
ตำบลบางย	48	10									2																			
ตำบลบางกง	80	1			1	8					3											1								
ตำบลบางตน	165	11			5	13					11											20								
ตำบลบางตลง	173	86	1								3											1								
ตำบลบางปลาร้า	43										8																			
ตำบลบางขาม	50	4			1	9					5											1								
ตำบลกระทุ่มแก้ว	24	1									2																			
อำเภอเจริญคตม	2,599	1,230	1	43	118	46	662	10	164	14	51	8	28	25	144															
ตำบลประจันตคาม	391	58			4	40	164	8	41	5	5	1	6	3	48															
ตำบลเกาะน้อย	116	26			2	3	45	7	10	1	6		1	5	7															
ตำบลบ้านหอย	177	102					39	6	11		3	1		3	4															
ตำบลหนองแสง	114	43			1	10	32		10	3					7															
ตำบลบั้ง	83	19			1	5	42	3	8						1															
ตำบลคำโตด	261	170			5	4	58	5	6						1															
ตำบลนุ้ย	192	95			7	4	3	6	8						1															
ตำบลหนองแก้ว	170	86				4	47	6	10						3															
ตำบลโน้จรัมย์	1,095	631	1	23	41	20	179	14	4	60	4	34	6	10	57															
อำเภอฉิมพลี	3,060	267	1	45	219	67	1,197	21	474	10	228	10	39	41	401	1														
ตำบลศรีมหาโพธิ์	451	42			5	30	12	1	2	60	1	21	2	13	55	1														
ตำบลลำพัน	24						1		3																					
ตำบลบ้านทาม	92	11			3	9	2		16						1															
ตำบลท่าชุม	1,401	110			18	82	436	13	243	7	139	6	21	261																
ตำบลบางกุ้ง	28					4																								
ตำบลดงกระทายม	72	18			3	4	1		2						2															
ตำบลหนองโพรง	380	31			9	40	2	180	1	58	1	18	1	1	26															
ตำบลหัวหว้า	120	11			2	8	4	52		18					7															
ตำบลตาแดง	24	3			1																									
ตำบลกอบสมบุรณ์	468	41			5	42	17	205		62	1	40	1	4	37															
อำเภอฉิมพลี	493	70			6	41	10	214	2	61	3	22	3	2	43															
ตำบลโคกปีบ	267	37			1	25	8	116	5	37	2	4	3	1	26															
ตำบลโคกไทย	177	29			3	14	2	65		20	1	18	1	1	14															
ตำบลคู่อำพัน	16																													
ตำบลโน้จรัมย์	33	4			2	2																								

ที่มา : สำนักอุตสาหกรรมพ.ศ. 2560 (ข้อมูลพื้นฐาน) จังหวัดบุรีรัมย์ สำนักส่งเสริมอาชีพ กระทรวงดิจิทัลเพื่อเศรษฐกิจและสังคม  
 Source : The 2017 Industrial Census (Basic Information), Prachin Buri Province, National Statistical Office, Ministry of Digital Economy and Society.

ตาราง 2 จำนวนสถานประกอบการ จำนวนตามรูปแบบการจัดตั้งตามกฎหมาย อำเภอและตำบล  
TABLE 2 NUMBER OF ESTABLISHMENTS BY FORM OF LEGAL ORGANIZATION, AMPHOE AND TAMBON

อำเภอ/ตำบล	จำนวน สถานประกอบการ Number of establishments	รูปแบบการจัดตั้งตามกฎหมาย Form of legal organization										Amphoe/Tambon	
		ส่วนบุคคล Individual	ห้างหุ้นส่วนจำกัด หุ้นส่วนสามัญ นิติบุคคล Juristic partnership	บริษัทจำกัด บริษัทจำกัด (มหาชน) Company limited, Public company limited	ส่วนราชการ รัฐวิสาหกิจ Government, State-enterprises	สหกรณ์ Cooperatives	กลุ่มแม่บ้าน Community enterprise	สมาคม Association	มูลนิธิ Foundation	อื่น ๆ Others			
		จำนวน Number of establishments	จำนวน Number of establishments	จำนวน Number of establishments	จำนวน Number of establishments	จำนวน Number of establishments	จำนวน Number of establishments	จำนวน Number of establishments	จำนวน Number of establishments	จำนวน Number of establishments			
<b>จังหวัดปราจีนบุรี</b>	<b>19,033</b>	<b>17,982</b>	<b>288</b>	<b>710</b>	<b>5</b>	<b>7</b>	<b>36</b>	<b>2</b>	<b>1</b>	<b>2</b>	<b>1</b>	<b>2</b>	<b>Prachin Buri</b>
<b>อำเภอเมืองปราจีนบุรี</b>	<b>5,179</b>	<b>4,925</b>	<b>72</b>	<b>162</b>	<b>5</b>	<b>2</b>	<b>10</b>	<b>-</b>	<b>1</b>	<b>2</b>	<b>1</b>	<b>2</b>	<b>AmphoeMueang Prachin Buri</b>
ตำบลหน้าเมือง	1,491	1,385	39	62	3	-	1	-	-	1	-	-	TambonNa Mueang
ตำบลรอบเมือง	99	91	3	4	-	1	-	-	-	-	-	-	TambonRop Mueang
ตำบลวัดโบสถ์	61	60	-	1	-	-	-	-	-	-	-	-	TambonWat Bot
ตำบลบางตะเชาะ	59	57	-	1	1	-	-	-	-	-	-	-	TambonBang Decha
ตำบลท่าข้าม	102	98	2	1	-	-	-	-	1	-	-	-	TambonTha Ngam
ตำบลบางปริบูรณ์	74	32	1	41	-	-	-	-	-	-	-	-	TambonBang Boribun
ตำบลดงพระราม	385	374	5	4	1	-	1	-	-	-	-	-	TambonDong Phraram
ตำบลบ้านพระ	689	662	9	17	-	-	1	-	-	-	-	-	TambonBan Phra
ตำบลโคกไม้ลาย	269	250	6	12	-	-	-	-	-	-	-	1	TambonKhok Mai Lai
ตำบลไม้คุด	311	306	-	3	-	1	1	-	-	-	-	-	TambonMai Khet
ตำบลดงขี้เหล็ก	645	624	7	13	-	-	1	-	-	-	-	-	TambonDong Khi Lek
ตำบลเนินหอม	651	645	-	1	-	-	5	-	-	-	-	-	TambonNoen Hom
ตำบลโนนหอม	343	341	-	2	-	-	-	-	-	-	-	-	TambonNon Hom
<b>อำเภอกบินทร์บุรี</b>	<b>5,368</b>	<b>4,955</b>	<b>107</b>	<b>300</b>	<b>-</b>	<b>-</b>	<b>6</b>	<b>-</b>	<b>-</b>	<b>-</b>	<b>-</b>	<b>-</b>	<b>AmphoeKabin Buri</b>
ตำบลกบินทร์	690	662	8	19	-	-	1	-	-	-	-	-	TambonKabin
ตำบลเมืองเก่า	650	553	39	58	-	-	-	-	-	-	-	-	TambonMueang Kao
ตำบลวังดาล	177	168	2	6	-	-	1	-	-	-	-	-	TambonWang Dan
ตำบลนนทรี	488	439	11	38	-	-	-	-	-	-	-	-	TambonNonsi
ตำบลยานรี	225	221	2	1	-	-	1	-	-	-	-	-	TambonYan Ri
ตำบลวังตะเคียน	197	193	4	-	-	-	-	-	-	-	-	-	TambonWang Takhain
ตำบลหาดนางแก้ว	64	60	2	2	-	-	-	-	-	-	-	-	TambonHat Nang Kaeo
ตำบลลาดตะเคียน	436	394	8	33	-	-	1	-	-	-	-	-	TambonLat Takhain
ตำบลบ้านนา	249	241	3	5	-	-	-	-	-	-	-	-	TambonBan Na
ตำบลบ่อทอง	221	209	2	10	-	-	-	-	-	-	-	-	TambonBo Thong
ตำบลหนองกี่	1,136	998	18	120	-	-	-	-	-	-	-	-	TambonNong Ki
ตำบลนาแถม	112	107	1	3	-	-	1	-	-	-	-	-	TambonNa Khaem



ตาราง 2 จำนวนสถานประกอบการ จำนวนตามรูปแบบการจัดตั้งตามกฎหมาย อำเภอและตำบล (ต่อ)  
TABLE 2 NUMBER OF ESTABLISHMENTS BY FORM OF LEGAL ORGANIZATION, AMPHOE AND TAMBON (cont'd)

อำเภอ/ตำบล	จำนวน สถานประกอบการ Number of establishments	รูปแบบการจัดตั้งตามกฎหมาย Form of legal organization										Amphoe/Tambon			
		ส่วนบุคคล Individual proprietor	ห้างหุ้นส่วนจำกัด ห้างหุ้นส่วนสามัญ นิติบุคคล Juristic partnership		บริษัทจำกัด บริษัทจำกัด (มหาชน) Company limited, Public company limited	ส่วนราชการ รัฐวิสาหกิจ Government, State-enterprises	สหกรณ์ Cooperatives	กลุ่มแม่บ้าน Community enterprise	สมาคม Association	มูลนิธิ Foundation	อื่น ๆ Others				
			205	3									2	3	4
ตำบลเขาไม้แก้ว	211	205	3	2	-	-	-	-	-	-	-	-	-	-	TambonKha Mai Kao
ตำบลศรีท้าวช้าง	512	505	4	3	-	-	-	-	-	-	-	-	-	-	TambonWang Tha Chang
<b>อำเภอสนธิ</b>	<b>1,414</b>	<b>1,372</b>	<b>14</b>	<b>18</b>	-	-	-	-	-	-	-	-	-	-	<b>AmphoeNa Di</b>
ตำบลสนวนดี	313	300	6	6	-	-	-	-	-	-	-	-	-	-	TambonNa Di
ตำบลลำพันตา	259	254	1	2	-	-	-	-	-	-	-	-	-	-	TambonSamphan Ta
ตำบลสะพานหิน	109	103	2	3	-	-	-	-	-	-	-	-	-	-	TambonSaphan Hin
ตำบลทุ่งโพธิ์	192	183	5	1	-	-	-	-	-	-	-	-	-	-	TambonThung Pho
ตำบลแก่งดินสอ	194	192	-	2	-	-	-	-	-	-	-	-	-	-	TambonKaeng Din So
ตำบลบุพราหมณ์	347	340	-	4	-	-	-	-	-	-	-	-	-	-	TambonBu Phram
<b>อำเภอบ้านสร้าง</b>	<b>920</b>	<b>890</b>	<b>10</b>	<b>13</b>	-	-	-	-	-	-	-	-	-	-	<b>AmphoeBan Sang</b>
ตำบลบ้านสร้าง	279	269	4	4	-	-	-	-	-	-	-	-	-	-	TambonBan Sang
ตำบลเกาะลอย	116	112	3	1	-	-	-	-	-	-	-	-	-	-	TambonBang Krabao
ตำบลบ้านหอย	177	177	-	-	-	-	-	-	-	-	-	-	-	-	TambonBang Toei
ตำบลหนองแสง	114	111	2	1	-	-	-	-	-	-	-	-	-	-	TambonBang Yang
ตำบลดงบัง	83	77	-	2	-	-	-	-	-	-	-	-	-	-	TambonBang Taen
ตำบลคำโดนด	261	260	-	1	-	-	-	-	-	-	-	-	-	-	TambonBang PhLuang
ตำบลบุฝ้าย	192	190	1	-	-	-	-	-	-	-	-	-	-	-	TambonBang Plara
ตำบลหนองแก้ว	170	170	-	-	-	-	-	-	-	-	-	-	-	-	TambonBang Kham
ตำบลโพธิ์งาม	1,095	1,090	4	1	-	-	-	-	-	-	-	-	-	-	TambonKrathum Phaeo
<b>อำเภอศรีมหาโพธิ์</b>	<b>3,060</b>	<b>2,812</b>	<b>59</b>	<b>185</b>	-	-	-	-	-	-	-	-	-	-	<b>AmphoeSi Maha Phot</b>
ตำบลศรีมหาโพธิ์	451	428	9	13	-	-	-	-	-	-	-	-	-	-	TambonSi Maha Phot
ตำบลสัมพันธ์	24	24	-	-	-	-	-	-	-	-	-	-	-	-	TambonSamphan
ตำบลบ้านทาม	92	91	-	1	-	-	-	-	-	-	-	-	-	-	TambonBan Tham
ตำบลท่าชุม	1,401	1,250	20	130	-	-	-	-	-	-	-	-	-	-	TambonTha Tum
ตำบลบางกุ้ง	28	27	-	1	-	-	-	-	-	-	-	-	-	-	TambonBang Kung
ตำบลดงกระเทียม	72	72	-	-	-	-	-	-	-	-	-	-	-	-	TambonDong Krathong Yam
ตำบลหนองโพรง	380	357	10	12	-	-	-	-	-	-	-	-	-	-	TambonNong Phrong
ตำบลหัวหว้า	120	104	2	14	-	-	-	-	-	-	-	-	-	-	TambonHua Wa
ตำบลหาดยาง	24	23	-	1	-	-	-	-	-	-	-	-	-	-	TambonHat Yang
ตำบลกรอกสมบูรณ์	468	436	18	13	-	-	-	-	-	-	-	-	-	-	TambonKrok Sombun

ตาราง 2 จำนวนสถานประกอบการ จำแนกตามรูปแบบการจัดตั้งตามกฎหมาย อำเภอและตำบล (ต่อ)  
TABLE 2 NUMBER OF ESTABLISHMENTS BY FORM OF LEGAL ORGANIZATION, AMPHOE AND TAMBON (cont'd)

อำเภอ/ตำบล	จำนวน สถานประกอบการ Number of establishments	รูปแบบการจัดตั้งตามกฎหมาย Form of legal organization													
		ส่วนบุคคล Individual proprietor	หุ้นส่วนจำกัด ทั้งหุ้นส่วนจำกัด หุ้นส่วนสามัญ นิติบุคคล Juristic partnership	บริษัทจำกัด บริษัทจำกัด (มหาชน) Company limited, Public company limited	ส่วนราชการ รัฐวิสาหกิจ Government, State-enterprises	สหกรณ์ Cooperatives	กลุ่มแม่บ้าน Community enterprise	สมาคม Association	มูลนิธิ Foundation	อื่น ๆ Others	Amphoe/Tambon				
อำเภอศรีมโหสถ	493	472	3	18	-	-	-	-	-	-	-	-	-	-	AmphoeSi Mahosot
ตำบลโคกปีบ	267	261	3	3	-	-	-	-	-	-	-	-	-	-	TambonKhok Pip
ตำบลโคกไทย	177	163	-	14	-	-	-	-	-	-	-	-	-	-	TambonKhok Thai
ตำบลคูสำพัน	16	16	-	-	-	-	-	-	-	-	-	-	-	-	TambonKhu Lam Phan
ตำบลไผ่ชะเลียด	33	32	-	1	-	-	-	-	-	-	-	-	-	-	TambonPhai Cha Lueat

ที่มา : สำนักงานอุตสาหกรรม พ.ศ. 2560 (ข้อมูลพื้นฐาน) จังหวัด ปราจีนบุรี สำนักงานสถิติแห่งชาติ กระทรวงดิจิทัลเพื่อเศรษฐกิจและสังคม  
Source : The 2017 Industrial Census (Basic Information), Prachin Buri Province, National Statistical Office, Ministry of Digital Economy and Society.

ตาราง 3 จำนวนสถานประกอบการ จำนวนตามรูปแบบการจัดตั้งทางเศรษฐกิจ อำเภอและตำบล  
TABLE 3 NUMBER OF ESTABLISHMENTS BY FORM OF ECONOMIC ORGANIZATION, AMPHOE AND TAMBON

อำเภอ/ตำบล	จำนวน สถานประกอบการ	รูปแบบการจัดตั้งทางเศรษฐกิจ			Form of economic organization			Amphoe/ Tambon
		สำนักงานเพียงเดียว	สำนักงานใหญ่	สำนักงานสาขา	อื่นๆ	Branch	Others	
	Number of establishments	Single unit	Head office	Branch				
<b>จังหวัดปราจีนบุรี</b>	<b>19,033</b>	<b>18,655</b>	<b>110</b>	<b>268</b>	-	<b>Prachin Buri</b>		
<b>อำเภอเมืองปราจีนบุรี</b>	<b>5,179</b>	<b>5,066</b>	<b>23</b>	<b>90</b>	-	<b>AmphoeMueang Prachin Buri</b>		
ตำบลหน้าเมือง	1,491	1,442	12	37	-	TambonNa Mueang		
ตำบลรอบเมือง	99	93	3	3	-	TambonRop Mueang		
ตำบลวัดโบสถ์	61	60	-	1	-	TambonWat Bot		
ตำบลบางเดชะ	59	58	-	1	-	TambonBang Decha		
ตำบลท่างาม	102	98	2	2	-	TambonTha Ngam		
ตำบลบางบริบูรณ์	74	31	1	42	-	TambonBang Boribun		
ตำบลดงพระราม	385	384	1	-	-	TambonDong Phiraram		
ตำบลบ้านพระ	689	685	3	1	-	TambonBan Phra		
ตำบลโคกไม้ลาย	269	266	-	3	-	TambonKhok Mai Lai		
ตำบลไม้เค็ด	311	311	-	-	-	TambonMai Khet		
ตำบลดงชีเหล็ก	645	645	-	-	-	TambonDong Khi Lek		
ตำบลเนินหอม	651	651	-	-	-	TambonNoen Hom		
ตำบลโนนหอม	343	342	1	-	-	TambonNon Hom		
<b>อำเภอกบินทร์บุรี</b>	<b>5,368</b>	<b>5,215</b>	<b>32</b>	<b>121</b>	-	<b>AmphoeKabin Buri</b>		
ตำบลกบินทร์	690	686	2	2	-	TambonKabin		
ตำบลเมืองเก่า	650	622	3	25	-	TambonMueang Kao		
ตำบลวังดาล	177	175	1	1	-	TambonWang Dan		

ตาราง 3 จำนวนสถานประกอบการ จำแนกตามรูปแบบการจัดตั้งทางเศรษฐกิจ อำเภอและตำบล (ต่อ)  
 TABLE 3 NUMBER OF ESTABLISHMENTS BY FORM OF ECONOMIC ORGANIZATION, AMPHOE AND TAMBON (cont'd)

อำเภอ/ตำบล	จำนวน สถานประกอบการ Number of establishments	รูปแบบการจัดตั้งทางเศรษฐกิจ			Form of economic organization	Amphoe/ Tambon
		สำนักงาน เพียง เดียว Single unit	สำนักงานใหญ่ Head office	สำนักงานสาขา Branch		
ตำบลนนทรี	488	455	10	23	-	TambonNonsi
ตำบลยานรี	225	225	-	-	-	TambonYan Ri
ตำบลวังตะเคียน	197	197	-	-	-	TambonWang Takhain
ตำบลหาดนางแก้ว	64	63	-	1	-	TambonHat Nang Kaeo
ตำบลลาดตะเคียน	436	423	3	10	-	TambonLat Takhain
ตำบลบ้านนา	249	245	1	3	-	TambonBan Na
ตำบลบ่อทอง	221	214	1	6	-	TambonBo Thong
ตำบลหนองสี	1,136	1,078	11	47	-	TambonNong Ki
ตำบลนาแหม	112	112	-	-	-	TambonNa Khaem
ตำบลเขาไม้แก้ว	211	211	-	-	-	TambonKhao Mai Kaeo
ตำบลวังท่าช้าง	512	509	-	3	-	TambonWang Tha Chang
<b>อำเภอนาดิ</b>	<b>1,414</b>	<b>1,411</b>	<b>2</b>	<b>1</b>	<b>-</b>	<b>AmphoeNa Di</b>
ตำบลนาดี	313	312	-	1	-	TambonNa Di
ตำบลลำพันตา	259	259	-	-	-	TambonSamphan Ta
ตำบลสะพานหิน	109	109	-	-	-	TambonSaphan Hin
ตำบลทุ่งโพธิ์	192	191	1	-	-	TambonThung Pho
ตำบลแก่งดินสอ	194	194	-	-	-	TambonKaeng Din So
ตำบลบุพราหมณ์	347	346	1	-	-	TambonBu Phram
<b>อำเภอบ้านสร้าง</b>	<b>920</b>	<b>912</b>	<b>2</b>	<b>6</b>	<b>-</b>	<b>AmphoeBan Sang</b>
ตำบลบ้านสร้าง	279	275	-	4	-	TambonBan Sang

ตาราง 3 จำนวนสถานประกอบการ จำแนกตามรูปแบบการจัดตั้งทางเศรษฐกิจ อำเภอและตำบล (ต่อ)  
TABLE 3 NUMBER OF ESTABLISHMENTS BY FORM OF ECONOMIC ORGANIZATION, AMPHOE AND TAMBON (cont'd)

อำเภอ/ตำบล	จำนวน สถานประกอบการ Number of establishments	รูปแบบการจัดตั้งทางเศรษฐกิจ Form of economic organization				Amphoe/ Tambon
		สำนักงาน เดี่ยว Single unit	สำนักงานใหญ่ Head office	สำนักงานสาขา Branch	อื่นๆ Others	
ตำบลบางกระบือ	58	57	1	-	-	TambonBang Krabao
ตำบลบางเตย	48	47	1	-	-	TambonBang Toei
ตำบลบางยาง	80	80	-	-	-	TambonBang Yang
ตำบลบางแตน	165	163	-	2	-	TambonBang Taen
ตำบลบางพลวง	173	173	-	-	-	TambonBang Phluang
ตำบลบางปลาร้า	43	43	-	-	-	TambonBang Plara
ตำบลบางขาม	50	50	-	-	-	TambonBang Kham
ตำบลกระทุ่มแก้ว	24	24	-	-	-	TambonKrathum Phaao
<b>อำเภอประจันตคาม</b>	<b>2,599</b>	<b>2,594</b>	<b>3</b>	<b>2</b>	<b>-</b>	<b>AmphoePrachantakham</b>
ตำบลประจันตคาม	391	389	-	2	-	TambonPrachantakham
ตำบลเกาะลอย	116	116	-	-	-	TambonKo Loi
ตำบลบ้านหอย	177	176	1	-	-	TambonBan Hoi
ตำบลหนองแสง	114	114	-	-	-	TambonNong Saeng
ตำบลตงบัง	83	82	1	-	-	TambonDong Bang
ตำบลคำโตนด	261	261	-	-	-	TambonKham Tanot
ตำบลบุไผ่	192	192	-	-	-	TambonBu Fai
ตำบลหนองแก้ว	170	170	-	-	-	TambonNong Kaeo
ตำบลโพธิ์งาม	1,095	1,094	1	-	-	TambonPho Ngam

ตาราง 3 จำนวนสถานประกอบการ จำแนกตามรูปแบบการจัดตั้งทางเศรษฐกิจ อำเภอและตำบล (ต่อ)

TABLE 3 NUMBER OF ESTABLISHMENTS BY FORM OF ECONOMIC ORGANIZATION, AMPHOE AND TAMBON (cont'd)

อำเภอ/ตำบล	จำนวน สถานประกอบการ Number of establishments	รูปแบบการจัดตั้งทางเศรษฐกิจ			Form of economic organization			Amphoe/ Tambon
		สำนักงาน Single unit	สำนักงานใหญ่ Head office	สำนักงานสาขา Branch	อื่นๆ Others			
<b>อำเภอศรีมหาโพธิ์</b>	<b>3,060</b>	<b>2,972</b>	<b>46</b>	<b>42</b>	-	-	<b>AmphoeSi Maha Phot</b>	
ตำบลศรีมหาโพธิ์	451	444	-	7	-	-	TambonSi Maha Phot	
ตำบลสัมพันธ์	24	24	-	-	-	-	TambonSamphan	
ตำบลบ้านทาม	92	92	-	-	-	-	TambonBan Tham	
ตำบลท่าตูม	1,401	1,334	45	22	-	-	TambonTha Tum	
ตำบลบางกุ้ง	28	28	-	-	-	-	TambonBang Kung	
ตำบลดงกระทยาม	72	72	-	-	-	-	TambonDong Krathong Yam	
ตำบลหนองโพรง	380	376	-	4	-	-	TambonNong Phrong	
ตำบลหัวหว้า	120	117	1	2	-	-	TambonHua Wa	
ตำบลหาดยาง	24	24	-	-	-	-	TambonHat Yang	
ตำบลกรอกสมบุรณ์	468	461	-	7	-	-	TambonKrok Sombun	
<b>อำเภอศรีมโหสถ</b>	<b>493</b>	<b>485</b>	<b>2</b>	<b>6</b>	-	-	<b>AmphoeSi Mahosot</b>	
ตำบลโคกปีบ	267	267	-	-	-	-	TambonKhok Pip	
ตำบลโคกไทย	177	169	2	6	-	-	TambonKhok Thai	
ตำบลคูลำพัน	16	16	-	-	-	-	TambonKhu Lam Phan	
ตำบลไผ่ชะเลียด	33	33	-	-	-	-	TambonPhai Cha Lueat	

ที่มา : สำมะโนอุตสาหกรรม พ.ศ. 2560 (ข้อมูลพื้นฐาน) จังหวัด ปราจีนบุรี สำนักงานสถิติแห่งชาติ กระทรวงดิจิทัลเพื่อเศรษฐกิจและสังคม

Source : The 2017 Industrial Census (Basic Information), Prachin Buri Province, National Statistical Office, Ministry of Digital Economy and Society.

ตาราง 4 จำนวนสถานประกอบการ จำแนกตามสัดส่วนของการร่วมลงทุนหรือถือหุ้นของต่างประเทศ อำเภอและตำบล  
TABLE 4 NUMBER OF ESTABLISHMENTS BY PROPORTION OF FOREIGN INVESTMENT OR SHARE HOLDING, AMPHOE AND TAMBON

อำเภอ/ตำบล	จำนวน สถานประกอบการ Number of establishments	ไม่มีต่างประเทศ		สัดส่วนของการร่วมลงทุนหรือถือหุ้น			Amphoe/Tambon
		รวม Total	สัดส่วนของการร่วมลงทุนหรือถือหุ้น Proportion of foreign investment or share holding	สัดส่วนของการร่วมลงทุนหรือถือหุ้น			
				< 10%	10 - 50%	> 50%	
<b>จังหวัดปราจีนบุรี</b>							
<b>อำเภอเมืองปราจีนบุรี</b>	710	607	103	7	17	79	Prachin Buri
ตำบลหน้าเมือง	162	158	4	-	1	3	AmphoeMueang Prachin Buri
ตำบลรอบเมือง	62	62	-	-	-	-	TambonNa Mueang
ตำบลวัดโบสถ์	4	4	-	-	-	-	TambonRop Mueang
ตำบลบางเดชะ	1	1	-	-	-	-	TambonWat Bot
ตำบลท่าวัง	1	1	-	-	-	-	TambonBang Decha
ตำบลบางบริบูรณ์	1	1	-	-	-	-	TambonTha Ngam
ตำบลดงพระราม	41	40	1	-	1	-	TambonBang Boribun
ตำบลบ้านพระ	4	4	-	-	-	-	TambonDong Phrarang
ตำบลโคกไม้ลาย	17	17	-	-	-	-	TambonBan Phra
ตำบลไม้เค็ด	12	12	-	-	-	-	TambonKhok Mai Lai
ตำบลดงซึ้งเหล็ก	3	3	-	-	-	-	TambonMai Khet
ตำบลเนินหอม	13	11	2	-	-	2	TambonDong Khi Lek
ตำบลโนนหอม	1	1	-	-	-	-	TambonNoen Hom
ตำบลโนนหอม	2	1	1	-	-	1	TambonNon Hom
<b>อำเภอกบินทร์บุรี</b>	300	265	35	1	5	29	AmphoeKabin Buri
ตำบลกบินทร์	19	17	2	1	-	1	TambonKabin

ตาราง 4 จำนวนสถานประกอบการ จำแนกตามสัดส่วนของการร่วมลงทุนหรือถือหุ้นของต่างประเทศ อำเภอและตำบล (ต่อ)  
 TABLE 4 NUMBER OF ESTABLISHMENTS BY PROPORTION OF FOREIGN INVESTMENT OR SHARE HOLDING, AMPHOE AND TAMBON (cont'd)

อำเภอ/ตำบล	จำนวน สถานประกอบการ Number of establishments	ไม่มีต่างประเทศ		สัดส่วนของการร่วมลงทุนหรือถือหุ้น			Amphoe/Tambon
		รวม Total	No foreign's investment or share holding	Proportion of foreign investment or share holding			
				< 10%	10 - 50%	> 50%	
ตำบลวังดาล	6	6	-	-	-	TambonWang Dan	
ตำบลนันทรี	38	34	4	1	3	TambonNonsi	
ตำบลย่านรี	1	1	-	-	-	TambonYan Ri	
ตำบลวังตะเคียน	-	-	-	-	-	TambonWang Takhain	
ตำบลเมืองเก่า	58	58	-	-	-	TambonMueang Kao	
ตำบลหาดนางแก้ว	2	2	-	-	-	TambonHat Nang Kaeo	
ตำบลลาดตะเคียน	33	30	3	-	3	TambonLat Takhain	
ตำบลบ้านนา	5	5	-	-	-	TambonBan Na	
ตำบลบ่อทอง	10	10	-	-	-	TambonBo Thong	
ตำบลหนองกี่	120	94	26	4	22	TambonNong Ki	
ตำบลนาแวม	3	3	-	-	-	TambonNa Khaem	
ตำบลเขาไม้แก้ว	2	2	-	-	-	TambonKhao Mai Kaeo	
ตำบลวังท่าช้าง	3	3	-	-	-	TambonWang Tha Chang	
<b>อำเภอนาดี</b>	<b>18</b>	<b>17</b>	<b>1</b>	<b>1</b>	<b>-</b>	<b>AmphoeNa Di</b>	
ตำบลนาดี	6	6	-	-	-	TambonNa Di	
ตำบลลำพันตา	2	2	-	-	-	TambonSamphan Ta	
ตำบลสะพานหิน	3	2	1	1	-	TambonSaphan Hin	



ตาราง 4 จำนวนสถานประกอบการ จำนวนตามสัดส่วนของการร่วมลงทุนหรือถือหุ้นของต่างประเทศ อำเภอและตำบล (ต่อ)  
TABLE 4 NUMBER OF ESTABLISHMENTS BY PROPORTION OF FOREIGN INVESTMENT OR SHARE HOLDING, AMPHOE AND TAMBON (cont'd)

อำเภอ/ตำบล	จำนวน สถานประกอบการ Number of establishments	ไม่มีต่างประเทศ		สัดส่วนของการร่วมลงทุนหรือถือหุ้น			Amphoe/Tambon
		รวม No foreign's investment or share holding	รวมลงทุนหรือถือหุ้น Proportion of foreign investment or share holding	< 10%	10 - 50%	> 50%	
ตำบลทุ่งโพธิ์	1	1	-	-	-	-	TambonThung Pho
ตำบลแก่งดินสอ	2	2	-	-	-	-	TambonKaeng Din So
<b>อำเภอบ้านสร้าง</b>	<b>13</b>	<b>13</b>	<b>-</b>	<b>-</b>	<b>-</b>	<b>-</b>	<b>AmphoeBan Sang</b>
ตำบลบ้านสร้าง	4	4	-	-	-	-	TambonBan Sang
ตำบลบางกระบือ	2	2	-	-	-	-	TambonBang Krabao
ตำบลบางเตย	2	2	-	-	-	-	TambonBang Toei
ตำบลบางยาง	-	-	-	-	-	-	TambonBang Yang
ตำบลบางแตน	3	3	-	-	-	-	TambonBang Taen
ตำบลบุพราหมณ์	4	4	-	-	-	-	TambonBu Phram
ตำบลบางพลวง	2	2	-	-	-	-	TambonBang Phluang
ตำบลบางปลาร้า	-	-	-	-	-	-	TambonBang Plara
ตำบลบางขาม	-	-	-	-	-	-	TambonBang Kham
ตำบลกระทุ่มแพ้ว	-	-	-	-	-	-	TambonKrathum Phaeo
<b>อำเภอประจันตคาม</b>	<b>14</b>	<b>14</b>	<b>-</b>	<b>-</b>	<b>-</b>	<b>-</b>	<b>AmphoePrachantakham</b>
ตำบลประจันตคาม	8	8	-	-	-	-	TambonPrachantakham
ตำบลเกาะลอย	1	1	-	-	-	-	TambonKo Loi
ตำบลบ้านหอย	-	-	-	-	-	-	TambonBan Hoi
ตำบลหนองแสง	1	1	-	-	-	-	TambonNong Saeng

ตาราง 4 จำนวนสถานประกอบการ จำแนกตามสัดส่วนของการร่วมลงทุนหรือถือหุ้นของต่างประเทศ อำเภอและตำบล (ต่อ)  
 TABLE 4 NUMBER OF ESTABLISHMENTS BY PROPORTION OF FOREIGN INVESTMENT OR SHARE HOLDING, AMPHOE AND TAMBON (cont'd)

อำเภอ/ตำบล	จำนวน สถานประกอบการ Number of establishments	ไม่มีต่างประเทศ		สัดส่วนของการร่วมลงทุนหรือถือหุ้น			Amphoe/Tambon
		รวม Total	No foreign's investment or share holding	Proportion of foreign investment or share holding			
				< 10%	10 - 50%	> 50%	
ตำบลดงบัง	2	2	-	-	-	-	TambonDong Bang
ตำบลคำโตนด	1	1	-	-	-	-	TambonKham Tanot
ตำบลบุฝ้าย	-	-	-	-	-	-	TambonBu Fai
ตำบลโพธิ์งาม	1	1	-	-	-	-	TambonPho Ngam
<b>อำเภอศรีมหาโพธิ์</b>	<b>185</b>	<b>125</b>	<b>60</b>	<b>4</b>	<b>9</b>	<b>47</b>	<b>AmphoeSi Maha Phot</b>
ตำบลศรีมหาโพธิ์	13	12	1	1	-	-	TambonSi Maha Phot
ตำบลสัมพันธ์	-	-	-	-	-	-	TambonSamphan
ตำบลบ้านทาม	1	1	-	-	-	-	TambonBan Tham
ตำบลท่าตูม	130	84	46	-	6	40	TambonTha Tum
ตำบลหนองแก้ว	-	-	-	-	-	-	TambonNong Kaeo
ตำบลบางกุ้ง	1	1	-	-	-	-	TambonBang Kung
ตำบลดงกระทายาม	-	-	-	-	-	-	TambonDong Krathong Yam
ตำบลหนองโพรง	12	11	1	-	-	1	TambonNong Phrong
ตำบลหัวหว้า	14	5	9	2	2	5	TambonHua Wa
ตำบลหาดยาง	1	1	-	-	-	-	TambonHat Yang
ตำบลกรอกสมบุรณ์	13	10	3	1	1	1	TambonKrok Sombun

ตาราง 4 จำนวนสถานประกอบการ จำแนกตามสัดส่วนของการร่วมลงทุนหรือถือหุ้นของต่างประเทศ อำเภอและตำบล (ต่อ)  
TABLE 4 NUMBER OF ESTABLISHMENTS BY PROPORTION OF FOREIGN INVESTMENT OR SHARE HOLDING, AMPHOE AND TAMBON (cont'd)

อำเภอ/ตำบล	จำนวน สถานประกอบการ Number of establishments	ไม่มีต่างประเทศ		สัดส่วนของการร่วมลงทุนหรือถือหุ้น			Amphoe/Tambon
		รวม No foreign's investment or share holding	รวม Proportion of foreign investment or share holding	สัดส่วนของการร่วมลงทุนหรือถือหุ้น			
				< 10%	10 - 50%	> 50%	
อำเภอศรีมโหสถ	18	15	3	1	2	-	AmphoeSi Mahosot
ตำบลโคกปีบ	3	2	1	-	1	-	TambonKhok Pip
ตำบลโคกไทย	14	13	1	1	-	-	TambonKhok Thai
ตำบลคูลำพัน	-	-	-	-	-	-	TambonKhu Lam Phan
ตำบลไผ่ชะเลียด	1	-	1	-	1	-	TambonPhai Cha Lueat

หมายเหตุ : เฉพาะสถานประกอบการที่มีรูปแบบการจัดตั้งตามกฎหมายเป็นบริษัทจำกัด และบริษัทจำกัด (มหาชน)

Note : Only establishments which were company limited and public company limited.

ที่มา : สำนักข้อมูลสารสนเทศ กรมส่งเสริมการค้าระหว่างประเทศ กระทรวงพาณิชย์เพื่อเศรษฐกิจและสังคม

Source : The 2017 Industrial Census (Basic Information), Prachin Buri Province, National Statistical Office, Ministry of Digital Economy and Society.

ตาราง 5 จำนวนสถานประกอบการ จำแนกตามขนาดของสถานประกอบการ (จำนวนคนทำงาน) อำเภอและตำบล  
 TABLE 5 NUMBER OF ESTABLISHMENTS BY SIZE OF ESTABLISHMENT (NUMBER OF PERSONS ENGAGED), AMPHOE AND TAMBON

อำเภอ/ตำบล	จำนวน สถานประกอบการ Number of establishments	ขนาดของสถานประกอบการ (จำนวนคนทำงาน) Size of establishment (Number of persons engaged)													Amphoe/Tambon
		ขนาดของสถานประกอบการ (จำนวนคนทำงาน) Size of establishment (Number of persons engaged)													
		1 - 5	6 - 10	11- 15	16 - 20	21 - 25	26 - 30	31 - 50	51 - 100	101 - 200	201 - 500	501 - 1,000	> 1,000		
<b>จังหวัดปราจีนบุรี</b>	<b>19,033</b>	<b>17,777</b>	<b>607</b>	<b>192</b>	<b>79</b>	<b>48</b>	<b>31</b>	<b>75</b>	<b>62</b>	<b>59</b>	<b>60</b>	<b>24</b>	<b>19</b>	<b>Prachin Buri</b>	
<b>อำเภอเมืองปราจีนบุรี</b>	<b>5,179</b>	<b>4,824</b>	<b>200</b>	<b>64</b>	<b>22</b>	<b>17</b>	<b>10</b>	<b>14</b>	<b>15</b>	<b>5</b>	<b>7</b>	<b>1</b>	<b>-</b>	<b>AmphoeMueang Prachin Buri</b>	
ตำบลหน้าเมือง	1,491	1,358	88	19	5	6	5	1	7	2	-	-	-	TambonNa Mueang	
ตำบลรอบเมือง	99	80	9	4	2	1	-	3	-	-	-	-	-	TambonRop Mueang	
ตำบลวัดโบสถ์	61	59	1	-	-	-	-	-	-	-	1	-	-	TambonWat Bot	
ตำบลบางเดชะ	59	55	2	2	-	-	-	-	-	-	-	-	-	TambonBang Decha	
ตำบลท่าข้าม	102	93	4	2	-	2	-	-	-	-	1	-	-	TambonTha Ngam	
ตำบลบางบริบูรณ์	74	52	9	3	5	1	1	-	2	1	-	-	-	TambonBang Boribun	
ตำบลดงพระราม	385	369	12	3	-	1	-	-	-	-	-	-	-	TambonDong Phrarang	
ตำบลบ้านพระ	689	655	17	6	3	2	2	3	-	-	1	-	-	TambonBan Phra	
ตำบลโคกไม้ลาย	269	234	22	7	1	-	1	3	1	-	-	-	-	TambonKhok Mai Lai	
ตำบลไม้เค็ด	311	294	7	6	1	2	1	-	-	-	-	-	-	TambonMai Khet	
ตำบลดงเหล็ก	645	612	11	7	3	2	-	2	2	2	3	1	-	TambonDong Khi Lek	
ตำบลเนินหอม	651	628	11	5	2	-	-	2	3	-	-	-	-	TambonNoen Hom	
ตำบลโนนหอม	343	335	7	-	-	-	-	-	-	-	1	-	-	TambonNon Hom	
<b>อำเภอหินทร์บุรี</b>	<b>5,368</b>	<b>4,951</b>	<b>178</b>	<b>65</b>	<b>25</b>	<b>12</b>	<b>11</b>	<b>29</b>	<b>23</b>	<b>26</b>	<b>31</b>	<b>13</b>	<b>4</b>	<b>AmphoeKabin Buri</b>	
ตำบลหินทร์	690	645	31	7	3	-	1	1	-	2	-	-	-	TambonKabin	
ตำบลเมืองเก่า	650	573	49	13	6	2	1	4	2	-	-	-	-	TambonMueang Kao	
ตำบลวังดาล	177	163	5	3	1	2	-	1	1	1	-	-	-	TambonWang Dan	
ตำบลนมทรี	488	436	12	6	4	4	1	1	2	2	15	4	1	TambonNonsi	
ตำบลยานี	225	219	4	1	-	-	-	-	1	-	-	-	-	TambonYan Ri	
ตำบลวังตะเคียน	197	195	1	1	-	-	-	-	-	-	-	-	-	TambonWang Takhain	
ตำบลหาดนางแก้ว	64	61	2	-	-	-	-	-	-	1	-	-	-	TambonHat Nang Kaeo	
ตำบลลาดตะเคียน	436	397	11	7	1	-	2	8	2	5	2	1	-	TambonLat Takhain	
ตำบลบ้านนา	249	237	5	3	1	1	-	-	-	1	-	-	1	TambonBan Na	



ตาราง 5 จำนวนสถานประกอบการ จำแนกตามขนาดของสถานประกอบการ (จำนวนคนทำงาน) อำเภอและตำบล (ต่อ)  
 TABLE 5 NUMBER OF ESTABLISHMENTS BY SIZE OF ESTABLISHMENT (NUMBER OF PERSONS ENGAGED), AMPHOE AND TAMBON (cont'd)

อำเภอ/ตำบล	ขนาดของสถานประกอบการ (จำนวนคนทำงาน) Size of establishment (Number of persons engaged)													Amphoe/Tambon	
	จำนวน สถานประกอบการ Number of establishments		1 - 5	6 - 10	11 - 15	16 - 20	21 - 25	26 - 30	31 - 50	51 - 100	101 - 200	201 - 500	501 - 1,000		> 1,000
	ตำบลหนองแสง	114	107	2	1	2	2	-	1	1	-	-	-		-
ตำบลดงบัง	83	73	4	2	2	2	-	-	-	-	-	-	-	-	TambonDong Bang
ตำบลคำโตนด	261	256	4	-	-	-	-	1	-	-	-	-	-	-	TambonKham Tanot
ตำบลบุไผ่	192	187	3	-	1	-	-	-	-	1	-	-	-	-	TambonBu Fai
ตำบลหนองแก้ว	170	164	3	1	-	1	-	1	-	-	-	-	-	-	TambonNong Kaeo
ตำบลโพธิ์งาม	1,095	1,074	16	3	1	-	-	1	-	-	-	-	-	-	TambonPho Ngam
<b>อำเภอศรีมหาโพธิ์</b>	<b>3,060</b>	<b>2,816</b>	<b>100</b>	<b>26</b>	<b>15</b>	<b>6</b>	<b>6</b>	<b>19</b>	<b>15</b>	<b>17</b>	<b>20</b>	<b>8</b>	<b>12</b>	<b>12</b>	<b>AmphoeSi Maha Phot</b>
ตำบลศรีมหาโพธิ์	451	427	13	3	4	-	-	1	1	2	-	-	-	-	TambonSi Maha Phot
ตำบลสัมพันธ์	24	24	-	-	-	-	-	-	-	-	-	-	-	-	TambonSamphan
ตำบลบ้านทาม	92	87	4	-	-	1	-	-	-	-	-	-	-	-	TambonBan Tham
ตำบลท่าตุ้ม	1,401	1,262	51	13	3	3	3	11	9	14	17	6	9	9	TambonTha Tum
ตำบลบางกุ้ง	28	28	-	-	-	-	-	-	-	-	-	-	-	-	TambonBang Kung
ตำบลดงกระพยอม	72	71	-	-	-	-	1	-	-	-	-	-	-	-	TambonDong Krathong Yam
ตำบลหนองโพรง	380	359	9	1	3	-	-	-	3	-	2	-	3	3	TambonNong Phrong
ตำบลหัวหว้า	120	102	4	2	3	1	-	5	1	1	-	1	-	-	TambonHua Wa
ตำบลหาดยาง	24	23	-	1	-	-	-	-	-	-	-	-	-	-	TambonHat Yang
ตำบลกรอกสมบุรณ์	468	433	19	6	2	1	2	2	1	-	1	1	-	-	TambonKrok Sombun
<b>อำเภอศรีมหาสารคาม</b>	<b>493</b>	<b>461</b>	<b>17</b>	<b>1</b>	<b>-</b>	<b>-</b>	<b>-</b>	<b>3</b>	<b>3</b>	<b>4</b>	<b>2</b>	<b>-</b>	<b>2</b>	<b>2</b>	<b>AmphoeSi Mahosot</b>
ตำบลโคกบึง	267	257	7	1	-	-	-	1	-	-	1	-	-	-	TambonKhok Pip
ตำบลโคกไทย	177	157	9	-	-	-	-	1	3	4	1	-	2	2	TambonKhok Thai
ตำบลคูสำพัน	16	16	-	-	-	-	-	-	-	-	-	-	-	-	TambonKhu Lam Phan
ตำบลโนนชะเม็อด	33	31	1	-	-	-	-	1	-	-	-	-	-	-	TambonPhai Cha Lueat

ที่มา : สำมะโนอุตสาหกรรม พ.ศ. 2560 (ข้อมูลพื้นฐาน) จังหวัด ปราจีนบุรี สำนักงานสถิติแห่งชาติ กระทรวงดิจิทัลเพื่อเศรษฐกิจและสังคม  
 Source : The 2017 Industrial Census (Basic Information), Prachin Buri Province, National Statistical Office, Ministry of Digital Economy and Society.

ตาราง 6 จำนวนคนทำงานในสถานประกอบการ จำนวนตามขนาดของสถานประกอบการ (จำนวนคนทำงาน) อำเภอและตำบล  
 TABLE 6 NUMBER OF PERSONS ENGAGED IN ESTABLISHMENTS BY SIZE OF ESTABLISHMENT (NUMBER OF PERSONS ENGAGED), AMPHOE AND TAMBON

อำเภอ/ตำบล	จำนวน คนทำงาน Number of persons engaged	ขนาดของสถานประกอบการ (จำนวนคนทำงาน) Size of establishment (Number of persons engaged)													Amphoe/Tambon
		1 - 5	6 - 10	11- 15	16 - 20	21 - 25	26 - 30	31 - 50	51 - 100	101 - 200	201 - 500	501 - 1,000	> 1,000		
<b>จังหวัดปราจีนบุรี</b>	<b>135,842</b>	<b>30,015</b>	<b>4,512</b>	<b>2,413</b>	<b>1,451</b>	<b>1,083</b>	<b>884</b>	<b>3,013</b>	<b>4,406</b>	<b>8,816</b>	<b>19,450</b>	<b>18,189</b>	<b>41,610</b>	<b>Prachin Buri</b>	
อำเภอเมืองปราจีนบุรี	17,692	8,822	1,505	823	407	382	287	539	1,078	847	2,082	920	-	AmphoeMueang Prachin Buri	
ตำบลหน้าเมือง	5,065	2,864	669	255	93	130	147	35	512	360	-	-	-	TambonNa Mueang	
ตำบลรอบเมือง	490	161	76	51	36	25	-	141	-	-	-	-	-	TambonRop Mueang	
ตำบลวัดโบสถ์	335	98	7	-	-	-	-	-	-	-	230	-	-	TambonWat Bot	
ตำบลบางตะเซ	150	109	16	25	-	-	-	-	-	-	-	-	-	TambonBang Decha	
ตำบลท่าข้าม	485	171	28	28	-	43	-	-	-	-	215	-	-	TambonTha Ngam	
ตำบลบางบริบูรณ์	687	148	71	37	93	24	26	-	128	160	-	-	-	TambonBang Boribun	
ตำบลดงพระราม	735	588	86	40	-	21	-	-	-	-	-	-	-	TambonDong Pharam	
ตำบลบ้านพระ	1,853	1,073	126	69	59	45	60	96	-	-	325	-	-	TambonBan Phra	
ตำบลโคกไม้ลาย	906	422	165	88	16	-	27	104	84	-	-	-	-	TambonKhok Mai Lai	
ตำบลไม้เค็ด	743	530	48	78	16	44	27	-	-	-	-	-	-	TambonMai Khet	
ตำบลดงซีเหล็ก	3,761	1,033	80	87	56	50	-	88	148	327	972	920	-	TambonDong Khi Lek	
ตำบลนิมหมอม	1,526	1,060	82	65	38	-	-	75	206	-	-	-	-	TambonNoen Hom	
ตำบลโนนหอม	956	565	51	-	-	-	-	-	-	-	340	-	-	TambonNon Hom	
<b>อำเภอกบินทร์บุรี</b>	<b>49,181</b>	<b>8,274</b>	<b>1,329</b>	<b>800</b>	<b>464</b>	<b>269</b>	<b>308</b>	<b>1,141</b>	<b>1,537</b>	<b>3,919</b>	<b>10,397</b>	<b>9,626</b>	<b>11,117</b>	<b>AmphoeKabin Buri</b>	
ตำบลกบินทร์	1,842	1,094	234	87	56	-	27	41	-	303	-	-	-	TambonKabin	
ตำบลเมืองเก่า	2,059	1,093	364	160	114	42	30	143	113	-	-	-	-	TambonMueang Kao	
ตำบลวังดาล	582	231	32	39	18	49	-	34	53	126	-	-	-	TambonWang Dan	
ตำบลนาทรี	10,779	759	85	78	72	89	26	33	130	326	5,187	2,736	1,258	TambonNonsi	
ตำบลย่านรี	425	326	27	11	-	-	-	-	61	-	-	-	-	TambonYan Ri	
ตำบลวังตะเคียน	274	252	9	13	-	-	-	-	-	-	-	-	-	TambonWang Takhain	
ตำบลหาดนางแก้ว	222	86	16	-	-	-	-	-	-	120	-	-	-	TambonHat Nang Kaeo	
ตำบลลาดตะเคียน	3,278	670	91	87	17	-	55	312	125	851	540	530	-	TambonLat Takhain	
ตำบลบ้านนา	3,535	365	36	35	16	21	-	-	-	190	-	-	2,872	TambonBan Na	
ตำบลบ่อทอง	836	283	20	40	58	-	-	37	-	398	-	-	-	TambonBo Thong	

ตาราง 6 จำนวนคนทำงานในสถานประกอบการ จำแนกตามขนาดของสถานประกอบการ (จำนวนคนทำงาน) อำเภอและตำบล (ต่อ)

TABLE 6 NUMBER OF PERSONS ENGAGED IN ESTABLISHMENTS BY SIZE OF ESTABLISHMENT (NUMBER OF PERSONS ENGAGED), AMPHOE AND TAMBON (cont'd)

อำเภอ/ตำบล	จำนวน คนทำงาน Number of persons engaged	ขนาดของสถานประกอบการ (จำนวนคนทำงาน) Size of establishment (Number of persons engaged)													Amphoe/Tambon
		ขนาดของสถานประกอบการ (จำนวนคนทำงาน) Size of establishment (Number of persons engaged)													
		1 - 5	6 - 10	11-15	16 - 20	21 - 25	26 - 30	31 - 50	51 - 100	101 - 200	201 - 500	501 - 1,000	> 1,000		
ตำบลหนองกี่	23,763	1,815	330	227	113	45	140	468	1,003	1,605	4,670	6,360	6,987	TambonNong Ki	
ตำบลนาแยม	206	144	20	12	-	-	30	-	-	-	-	-	-	TambonNa Khaem	
ตำบลเขาไม้แก้ว	461	330	35	-	23	-	73	-	-	-	-	-	-	TambonKhaeo Mai Kaeo	
ตำบลวังท่าช้าง	919	826	30	11	-	-	-	52	-	-	-	-	-	TambonWang Tha Chang	
<b>อำเภอนาดี</b>	<b>3,018</b>	<b>1,932</b>	<b>263</b>	<b>133</b>	<b>95</b>	<b>132</b>	<b>28</b>	<b>125</b>	<b>60</b>	<b>250</b>	-	-	-	<b>AmphoeNa Di</b>	
ตำบลนาดี	744	424	28	25	17	-	-	-	-	250	-	-	-	TambonNa Di	
ตำบลสีพันดา	564	328	58	40	39	24	-	75	-	-	-	-	-	TambonSamphan Ta	
ตำบลสะพานหิน	188	124	14	11	39	-	-	-	-	-	-	-	-	TambonSaphan Hin	
ตำบลทุ่งโพธิ์	413	301	49	-	-	63	-	-	-	-	-	-	-	TambonThung Pho	
ตำบลแก่งดินสอ	325	277	27	-	-	21	-	-	-	-	-	-	-	TambonKaeng Din So	
ตำบลบุพราหมณ์	784	478	87	57	24	28	28	50	60	-	-	-	-	TambonBu Phram	
<b>อำเภอบ้านสร้าง</b>	<b>5,815</b>	<b>1,436</b>	<b>146</b>	<b>169</b>	<b>88</b>	<b>24</b>	<b>60</b>	<b>80</b>	<b>145</b>	<b>485</b>	-	<b>760</b>	<b>2,422</b>	<b>AmphoeBan Sang</b>	
ตำบลบ้านสร้าง	900	457	111	50	36	24	-	-	-	222	-	-	-	TambonBan Sang	
ตำบลบางกระเบา	918	76	17	-	20	-	-	45	-	-	-	760	-	TambonBang Krabao	
ตำบลบางเตย	157	63	-	12	-	-	30	-	52	-	-	-	-	TambonBang Toei	
ตำบลบางยาง	110	110	-	-	-	-	-	-	-	-	-	-	-	TambonBang Yang	
ตำบลบางแตน	2,834	261	-	28	-	-	30	-	93	-	-	-	2,422	TambonBang Taen	
ตำบลบางพลวง	605	277	-	14	16	-	-	35	-	263	-	-	-	TambonBang Phluang	
ตำบลบางปลาร้า	112	72	9	15	16	-	-	-	-	-	-	-	-	TambonBang Plara	
ตำบลบางขาม	146	87	9	50	-	-	-	-	-	-	-	-	-	TambonBang Kham	
ตำบลกระทุ่มแก้ว	33	33	-	-	-	-	-	-	-	-	-	-	-	TambonKrathum Phaero	
<b>อำเภอประจันตคาม</b>	<b>6,099</b>	<b>4,137</b>	<b>412</b>	<b>143</b>	<b>130</b>	<b>135</b>	<b>26</b>	<b>205</b>	<b>226</b>	<b>105</b>	-	<b>580</b>	-	<b>AmphoePrachantakham</b>	
ตำบลประจันตคาม	1,646	614	167	38	-	43	26	42	136	-	-	580	-	TambonPrachantakham	
ตำบลเกาะลอย	250	174	13	23	19	21	-	-	-	-	-	-	-	TambonKo Loi	
ตำบลบ้านทราย	281	268	13	-	-	-	-	-	-	-	-	-	-	TambonBan Hoi	
ตำบลหนองแสง	355	151	13	13	38	-	-	50	90	-	-	-	-	TambonNong Saeng	



ตาราง 6 จำนวนคนทำงานในสถานประกอบการ จำแนกตามขนาดของสถานประกอบการ (จำนวนคนทำงาน) อำเภอและตำบล (ต่อ)  
TABLE 6 NUMBER OF PERSONS ENGAGED IN ESTABLISHMENTS BY SIZE OF ESTABLISHMENT (NUMBER OF PERSONS ENGAGED), AMPHOE AND TAMBON (cont'd)

อำเภอ/ตำบล	จำนวน คนทำงาน Number of persons engaged	ขนาดของสถานประกอบการ (จำนวนคนทำงาน) Size of establishment (Number of persons engaged)													Amphoe/Tambon		
		1 - 5 6 - 10 11- 15 16 - 20 21 - 25 26 - 30 31 - 50 51 - 100 101 - 200 201 - 500 501 - 1,000 > 1,000															
		1 - 5	6 - 10	11- 15	16 - 20	21 - 25	26 - 30	31 - 50	51 - 100	101 - 200	201 - 500	501 - 1,000	> 1,000				
ตำบลดงบัง	278	137	29	22	40	50	-	-	-	-	-	-	-	-	-	-	TambonDong Bang
ตำบลคำโตนด	401	337	29	-	-	-	-	35	-	-	-	-	-	-	-	-	TambonKham Tanot
ตำบลนุ้ยไย	421	278	22	-	16	-	-	-	105	-	-	-	-	-	-	-	TambonBu Fai
ตำบลหนองแก้ว	346	260	23	11	-	21	-	31	-	-	-	-	-	-	-	-	TambonNong Kao
ตำบลโพธิ์งาม	2,121	1,918	103	36	17	-	-	47	-	-	-	-	-	-	-	-	TambonPho Ngam
<b>อำเภอศรีมหาโพธิ์</b>	<b>49,134</b>	<b>4,721</b>	<b>732</b>	<b>332</b>	<b>267</b>	<b>141</b>	<b>175</b>	<b>810</b>	<b>1,152</b>	<b>2,598</b>	<b>6,206</b>	<b>6,303</b>	<b>25,697</b>				<b>AmphoeSi Maha Phot</b>
ตำบลศรีมหาโพธิ์	1,230	720	94	36	72	-	-	35	52	221	-	-	-	-	-	-	TambonSi Maha Phot
ตำบลลิ้มพันซ์	31	31	-	-	-	-	-	-	-	-	-	-	-	-	-	-	TambonSamphan
ตำบลบ้านทาม	177	130	25	-	-	22	-	-	-	-	-	-	-	-	-	-	TambonBan Tham
ตำบลท่าตูม	37,475	2,100	390	173	53	71	90	484	723	2,227	5,440	4,496	21,228				TambonTha Tum
ตำบลบางกุ้ง	40	40	-	-	-	-	-	-	-	-	-	-	-	-	-	-	TambonBang Kung
ตำบลดงกระทงยาง	116	90	-	-	-	-	26	-	-	-	-	-	-	-	-	-	TambonDong Krathong Yam
ตำบลหนองโพรง	5,910	621	65	13	53	-	-	248	-	-	441	-	4,469				TambonNong Phrong
ตำบลหัวหว้า	1,634	157	32	28	53	25	-	204	55	150	-	930	-				TambonHua Wa
ตำบลหาดยาง	47	35	-	12	-	-	-	-	-	-	-	-	-	-	-	-	TambonHat Yang
ตำบลกรอกสมบูน	2,474	797	126	70	36	23	59	87	74	-	325	877	-				TambonKrok Sombun
<b>อำเภอศรีมหาสาร</b>	<b>4,903</b>	<b>693</b>	<b>125</b>	<b>13</b>	<b>-</b>	<b>-</b>	<b>-</b>	<b>113</b>	<b>208</b>	<b>612</b>	<b>765</b>	<b>-</b>	<b>2,374</b>				<b>AmphoeSi Mahosot</b>
ตำบลโคกปีบ	914	405	54	13	-	-	-	32	-	-	410	-	-				TambonKhok Pip
ตำบลโคกไทย	3,870	214	64	-	-	-	-	43	208	612	355	-	2,374				TambonKhok Thai
ตำบลคูสำพัน	28	28	-	-	-	-	-	-	-	-	-	-	-				TambonKhu Lam Phan
ตำบลไผ่ชะเลียด	91	46	7	-	-	-	-	38	-	-	-	-	-				TambonPhai Cha Lueat

ที่มา : สำมะโนอุตสาหกรรม พ.ศ. 2560 (ข้อมูลพื้นฐาน) จังหวัด ปราจีนบุรี สำนักงานสถิติแห่งชาติ กระทรวงดิจิทัลเพื่อเศรษฐกิจและสังคม

Source : The 2017 Industrial Census (Basic Information), Prachin Buri Province, National Statistical Office, Ministry of Digital Economy and Society.

ตาราง 7 จำนวนสถานประกอบการ จำแนกตามขนาดของสถานประกอบการ (จำนวนลูกจ้าง) อำเภอและตำบล

TABLE 7 NUMBER OF ESTABLISHMENTS BY SIZE OF ESTABLISHMENT (NUMBER OF EMPLOYEES), AMPHOE AND TAMBON

อำเภอ/ตำบล	จำนวน สถานประกอบการ Number of establishments	ขนาดของสถานประกอบการ (จำนวนลูกจ้าง) Size of establishment (Number of employees)													Amphoe/Tambon
		ไม่มี													
		1 - 5	6 - 10	11 - 15	16 - 20	21 - 25	26 - 30	31 - 50	51 - 100	101 - 200	201 - 500	501 - 1,000	> 1,000	No	
<b>จังหวัดปราจีนบุรี</b>	<b>19,033</b>	<b>2,729</b>	<b>383</b>	<b>107</b>	<b>78</b>	<b>28</b>	<b>26</b>	<b>71</b>	<b>54</b>	<b>57</b>	<b>24</b>	<b>19</b>	<b>15,397</b>	<b>Prachin Buri</b>	
<b>อำเภอเมืองปราจีนบุรี</b>	<b>5,179</b>	<b>1,016</b>	<b>123</b>	<b>35</b>	<b>25</b>	<b>10</b>	<b>9</b>	<b>12</b>	<b>12</b>	<b>5</b>	<b>1</b>	<b>-</b>	<b>3,924</b>	<b>AmphoeMueang Prachin Buri</b>	
ตำบลหน้าเมือง	1,491	573	51	12	6	4	3	1	7	2	-	-	832	TambonNa Mueang	
ตำบลรอบเมือง	99	22	9	2	1	1	-	3	-	-	-	-	61	TambonRop Mueang	
ตำบลวัดโบสถ์	61	2	1	-	-	-	-	-	-	-	-	-	57	TambonWat Bot	
ตำบลบางตะชะ	59	10	3	-	-	-	-	-	-	-	-	-	46	TambonBang Decha	
ตำบลท่างาม	102	13	1	2	2	-	-	-	-	-	-	-	83	TambonTha Ngam	
ตำบลบางบริบูรณ์	74	35	7	3	5	1	1	-	2	1	-	-	19	TambonBang Boribun	
ตำบลดงพระราม	385	63	5	2	1	-	-	-	-	-	-	-	314	TambonDong Pharam	
ตำบลบ้านพระ	689	111	13	1	4	1	2	2	-	-	-	-	554	TambonBan Phra	
ตำบลโคกไม้ลาย	269	50	13	2	-	1	2	1	1	-	-	-	199	TambonKhok Mai Lai	
ตำบลไม้เค็ด	311	32	4	4	2	1	-	-	-	-	-	-	268	TambonMai Khet	
ตำบลดงขี้เหล็ก	645	54	8	4	2	1	-	2	2	2	1	-	566	TambonDong Khi Lek	
ตำบลเนินหอม	651	34	5	3	2	-	1	3	-	-	-	-	603	TambonNoen Hom	
ตำบลโนนหอม	343	17	3	-	-	-	-	-	-	-	-	-	322	TambonNon Hom	
<b>อำเภอกบินทร์บุรี</b>	<b>5,368</b>	<b>810</b>	<b>124</b>	<b>32</b>	<b>24</b>	<b>8</b>	<b>7</b>	<b>30</b>	<b>19</b>	<b>24</b>	<b>13</b>	<b>4</b>	<b>4,242</b>	<b>AmphoeKabin Buri</b>	
ตำบลกบินทร์	690	125	19	4	2	1	-	1	1	1	-	-	536	TambonKabin	
ตำบลเมืองเก่า	650	237	31	4	6	-	2	3	2	-	-	-	365	TambonMueang Kao	
ตำบลวังดาล	177	17	3	1	1	-	-	2	-	1	-	-	152	TambonWang Dan	
ตำบลนนทรี	488	64	9	4	6	1	1	1	1	2	4	1	379	TambonNonsi	
ตำบลย่านรี	225	12	2	-	-	-	-	-	-	-	-	-	211	TambonYan Ri	
ตำบลวังตะเคียน	197	5	2	-	-	-	-	-	-	-	-	-	190	TambonWang Takhain	
ตำบลหาดนางแก้ว	64	3	1	-	-	-	-	-	-	1	-	-	59	TambonHat Nang Kao	
ตำบลลาดตะเคียน	436	53	12	5	-	1	2	7	1	5	1	-	347	TambonLat Takhain	
ตำบลบ้านนา	249	17	4	1	2	-	-	-	-	1	-	1	223	TambonBan Na	
ตำบลบ่อทอง	221	11	2	2	3	-	-	1	1	2	-	-	199	TambonBo Thong	
ตำบลหนองก้	1,136	199	31	11	4	5	2	12	13	11	8	2	824	TambonNong Ki	
ตำบลนาแถม	112	7	1	-	-	-	-	-	-	-	-	-	104	TambonNa Khaem	
ตำบลเขาไม้แก้ว	211	7	3	-	-	-	-	2	-	-	-	-	199	TambonKhao Mai Kao	
ตำบลวังพ่าช้าง	512	53	4	-	-	-	-	1	-	-	-	-	454	TambonWang Tha Chang	

ตาราง 7 จำนวนสถานประกอบการ จำแนกตามขนาดของสถานประกอบการ (จำนวนลูกจ้าง) อำเภอและตำบล (ต่อ)  
TABLE 7 NUMBER OF ESTABLISHMENTS BY SIZE OF ESTABLISHMENT (NUMBER OF EMPLOYEES), AMPHOE AND TAMBON (cont'd)

อำเภอ/ตำบล	จำนวน สถานประกอบการ Number of establishments	ขนาดของสถานประกอบการ (จำนวนลูกจ้าง) Size of establishment (Number of employees)													Amphoe/Tambon
		1 - 5	6 - 10	11 - 15	16 - 20	21 - 25	26 - 30	31 - 50	51 - 100	101 - 500	501 - 1,000	> 1,000	ไม่มี No		
<b>อำเภอนาคู</b>	<b>1,414</b>	<b>100</b>	<b>26</b>	<b>6</b>	<b>5</b>	<b>3</b>	<b>1</b>	<b>1</b>	<b>1</b>	<b>2</b>	<b>-</b>	<b>-</b>	<b>-</b>	<b>1,269</b>	<b>AmphoeNa Di</b>
ตำบลนาดี	313	22	1	1	-	-	-	-	-	2	-	-	-	287	TambonNa Di
ตำบลลำพันดา	259	17	5	2	2	1	-	1	-	-	-	-	-	231	TambonSamphan Ta
ตำบลสะพานหิน	109	2	2	-	-	-	-	-	-	-	-	-	-	103	TambonSaphan Hin
ตำบลทุ่งโพธิ์	192	16	4	-	2	1	-	-	-	-	-	-	-	169	TambonThung Pho
ตำบลแก่งดินสอ	194	7	3	-	1	-	-	-	-	-	-	-	-	183	TambonKaeng Din So
ตำบลบุพราหมณ์	347	36	11	1	-	1	1	-	1	-	-	-	-	296	TambonBu Phram
<b>อำเภอบ้านสร้าง</b>	<b>920</b>	<b>80</b>	<b>15</b>	<b>8</b>	<b>4</b>	<b>-</b>	<b>1</b>	<b>3</b>	<b>1</b>	<b>4</b>	<b>-</b>	<b>1</b>	<b>1</b>	<b>802</b>	<b>AmphoeBan Sang</b>
ตำบลบ้านสร้าง	279	44	8	3	2	-	-	-	-	2	-	-	-	220	TambonBan Sang
ตำบลบางกระเบา	58	2	2	-	1	-	-	1	-	-	-	1	-	51	TambonBang Krabao
ตำบลบางเตย	48	-	-	-	-	-	1	1	-	-	-	-	-	46	TambonBang Toei
ตำบลบางยาง	80	4	-	-	-	-	-	-	-	-	-	-	-	76	TambonBang Yang
ตำบลบางแตน	165	11	-	1	-	-	-	-	1	-	-	-	1	151	TambonBang Taen
ตำบลบางพลวง	173	3	-	1	1	-	-	1	-	2	-	-	-	165	TambonBang Phluang
ตำบลบางปลาร้า	43	6	1	2	-	-	-	-	-	-	-	-	-	34	TambonBang Plara
ตำบลบางขาม	50	9	4	1	-	-	-	-	-	-	-	-	-	36	TambonBang Kham
ตำบลกระทุ่มแพ้ว	24	1	-	-	-	-	-	-	-	-	-	-	-	23	TambonKrathum Phaew
<b>อำเภอประจักษ์ศิลปาคม</b>	<b>2,599</b>	<b>263</b>	<b>30</b>	<b>5</b>	<b>8</b>	<b>2</b>	<b>4</b>	<b>3</b>	<b>1</b>	<b>1</b>	<b>-</b>	<b>1</b>	<b>-</b>	<b>2,280</b>	<b>AmphoePrachantakham</b>
ตำบลประจักษ์ศิลปาคม	391	75	14	1	2	-	1	2	-	-	-	1	-	294	TambonPrachantakham
ตำบลเกาะลอย	116	13	3	-	2	-	-	-	-	-	-	-	-	98	TambonKo Loi
ตำบลบ้านหอย	177	5	1	-	-	-	-	-	-	-	-	-	-	171	TambonBan Hoi
ตำบลหนองแสง	114	8	1	1	1	-	1	1	-	-	-	-	-	101	TambonNong Saeng
ตำบลดงบัง	83	15	3	-	2	2	-	-	-	-	-	-	-	61	TambonDong Bang
ตำบลกิโลตันต	261	14	1	-	-	-	-	1	-	-	-	-	-	245	TambonKham Tanot
ตำบลบุไผ่	192	8	-	1	-	-	-	-	-	1	-	-	-	182	TambonBu Fai
ตำบลหนองแก้ว	170	11	2	-	1	-	1	-	-	-	-	-	-	155	TambonNong Kao
ตำบลโพธิ์งาม	1,095	114	5	2	-	-	-	1	-	-	-	-	-	973	TambonPho Ngam

ตาราง 7 จำนวนสถานประกอบการ จำแนกตามขนาดของสถานประกอบการ (จำนวนลูกจ้าง) อำเภอและตำบล (ต่อ)  
TABLE 7 NUMBER OF ESTABLISHMENTS BY SIZE OF ESTABLISHMENT (NUMBER OF EMPLOYEES), AMPHOE AND TAMBON (cont'd)

อำเภอ/ตำบล	จำนวน สถานประกอบการ Number of establishments	ขนาดของสถานประกอบการ (จำนวนลูกจ้าง) Size of establishment (Number of employees)																Amphoe/Tambon
		ขนาดของสถานประกอบการ (จำนวนลูกจ้าง) Size of establishment (Number of employees)																
		1 - 5	6 - 10	11- 15	16 - 20	21 - 25	26 - 30	31 - 50	51 - 100	101 - 200	201 - 500	501 - 1,000	> 1,000	ไม่มี No				
<b>อำเภอศรีมหาโพธิ์</b>	<b>3,060</b>	<b>408</b>	<b>59</b>	<b>20</b>	<b>12</b>	<b>5</b>	<b>5</b>	<b>19</b>	<b>17</b>	<b>15</b>	<b>17</b>	<b>20</b>	<b>8</b>	<b>12</b>	<b>2,460</b>	<b>AmphoeSi Maha Phot</b>		
ตำบลศรีมหาโพธิ์	451	7	3	2	-	-	1	1	2	-	-	-	-	-	370	TambonSi Maha Phot		
ตำบลสัมพันธ์	24	1	-	-	-	-	-	-	-	-	-	-	-	-	23	TambonSamphan		
ตำบลบ้านทาม	92	6	1	-	1	-	-	-	-	-	-	-	-	-	84	TambonBan Tham		
ตำบลท่าตูม	1,401	193	35	10	3	2	3	11	14	9	17	17	6	9	1,089	TambonTha Tum		
ตำบลบางกุ้ง	28	1	-	-	-	-	-	-	-	-	-	-	-	-	27	TambonBang Kung		
ตำบลดงกระเทียม	72	-	-	-	-	1	-	-	-	-	-	-	-	-	71	TambonDong Krathong Yam		
ตำบลหนองโพรง	380	49	4	1	2	-	-	-	3	3	-	2	-	3	316	TambonNong Phrong		
ตำบลหัวหว้า	120	9	2	2	3	1	-	5	1	1	-	-	1	-	95	TambonHua Wa		
ตำบลหาดยาง	24	2	1	-	-	-	-	-	-	-	-	-	-	-	21	TambonHat Yang		
ตำบลกรอกสมบูรณ์	468	82	9	4	1	1	2	2	1	1	-	1	1	-	364	TambonKrok Sombun		
<b>อำเภอศรีมหาสารคาม</b>	<b>493</b>	<b>52</b>	<b>6</b>	<b>1</b>	<b>-</b>	<b>1</b>	<b>2</b>	<b>2</b>	<b>4</b>	<b>3</b>	<b>4</b>	<b>2</b>	<b>-</b>	<b>2</b>	<b>420</b>	<b>AmphoeSi Mahosot</b>		
ตำบลโคกปีบ	267	32	4	1	-	-	1	-	-	-	-	1	-	-	228	TambonKhok Pip		
ตำบลโคกไทย	177	16	2	-	-	-	-	1	3	3	4	1	-	2	148	TambonKhok Thai		
ตำบลคูคำพัน	16	1	-	-	-	-	-	-	-	-	-	-	-	-	15	TambonKhu Lam Phan		
ตำบลไผ่ชะเลียด	33	3	-	-	-	-	-	1	-	-	-	-	-	-	29	TambonPhai Cha Lueat		

ที่มา : สำนักงานอุตสาหกรรม พ.ศ. 2560 (ข้อมูลพื้นฐาน) จังหวัด ปราจีนบุรี สำนักงานสถิติแห่งชาติ กระทรวงดิจิทัลเพื่อเศรษฐกิจและสังคม  
Source : The 2017 Industrial Census (Basic Information), Prachin Buri Province, National Statistical Office, Ministry of Digital Economy and Society.

ตาราง 8 จำนวนลูกจ้างในสถานประกอบการ จำแนกตามขนาดของสถานประกอบการ (จำนวนคนทำงาน) อำเภอและตำบล

TABLE 8 NUMBER OF EMPLOYEES IN ESTABLISHMENTS BY SIZE OF ESTABLISHMENT (NUMBER OF PERSONS ENGAGED), AMPHOE AND TAMBON

อำเภอ/ตำบล	จำนวน ลูกจ้าง Number of employees	ขนาดของสถานประกอบการ (จำนวนคนทำงาน) Size of establishment (Number of persons engaged)											Amphoe/Tambon	
		ขนาดของสถานประกอบการ (จำนวนคนทำงาน) Size of establishment (Number of persons engaged)												
		1 - 5	6 - 10	11- 15	16 - 20	21 - 25	26 - 30	31 - 50	51 - 100	101 - 200	201 - 500	501 - 1,000		> 1,000
<b>จังหวัดปราจีนบุรี</b>	<b>108,198</b>	<b>4,693</b>	<b>3,401</b>	<b>2,043</b>	<b>1,332</b>	<b>969</b>	<b>748</b>	<b>2,855</b>	<b>4,130</b>	<b>8,796</b>	<b>19,444</b>	<b>18,179</b>	<b>41,608</b>	<b>Prachin Buri</b>
<b>อำเภอเมืองปราจีนบุรี</b>	<b>9,835</b>	<b>1,746</b>	<b>1,106</b>	<b>696</b>	<b>377</b>	<b>353</b>	<b>242</b>	<b>514</b>	<b>957</b>	<b>843</b>	<b>2,081</b>	<b>920</b>	<b>-</b>	<b>AmphoeMueang Prachin Buri</b>
ตำบลหน้าเมือง	2,852	913	484	215	84	124	135	35	502	360	-	-	-	TambonNa Mueang
ตำบลรอบเมือง	333	38	61	39	33	25	-	137	-	-	-	-	-	TambonRop Mueang
ตำบลวัดโบสถ์	241	5	6	-	-	-	-	-	-	-	230	-	-	TambonWat Bot
ตำบลบางเดชะ	56	27	14	15	-	-	-	-	-	-	-	-	-	TambonBang Decha
ตำบลท่าข้าม	315	15	19	26	-	40	-	-	-	-	215	-	-	TambonTha Ngam
ตำบลบางบริบูรณ์	638	108	63	36	93	24	26	-	128	160	-	-	-	TambonBang Boribun
ตำบลดงพระราม	227	110	61	36	-	20	-	-	-	-	-	-	-	TambonDong Phraram
ตำบลบ้านพระ	934	224	101	62	56	42	31	94	-	-	324	-	-	TambonBan Phra
ตำบลโคกไม้ตาย	445	60	114	62	13	-	25	91	80	-	-	-	-	TambonKhok Mai Lai
ตำบลไม้เต้	247	64	35	69	14	40	25	-	-	-	-	-	-	TambonMai Khet
ตำบลดงขี้เหล็ก	2,763	95	58	74	48	38	-	88	147	323	972	920	-	TambonDong Khi Lek
ตำบลเนินหอม	383	63	53	62	36	-	-	69	100	-	-	-	-	TambonNoen Hom
ตำบลโนนหอม	401	24	37	-	-	-	-	-	-	-	340	-	-	TambonNon Hom
<b>อำเภอกบินทร์บุรี</b>	<b>41,556</b>	<b>1,394</b>	<b>1,029</b>	<b>687</b>	<b>429</b>	<b>205</b>	<b>251</b>	<b>1,117</b>	<b>1,401</b>	<b>3,908</b>	<b>10,392</b>	<b>9,626</b>	<b>11,117</b>	<b>AmphoeKabin Buri</b>
ตำบลกบินทร์	865	196	180	68	55	-	25	41	-	300	-	-	-	TambonKabin
ตำบลเมืองเก่า	1,236	396	277	133	108	40	30	140	112	-	-	-	-	TambonMueang Kao
ตำบลวังตาล	307	31	21	30	2	16	-	34	50	123	-	-	-	TambonWang Dan
ตำบลนทรี	10,065	117	60	68	70	84	10	29	124	326	5,183	2,736	1,258	TambonNonsi
ตำบลยานรี	56	31	15	10	-	-	-	-	-	-	-	-	-	TambonYan Ri
ตำบลวังตะเคียน	29	12	7	10	-	-	-	-	-	-	-	-	-	TambonWang Takhain

ตาราง 8 จำนวนลูกจ้างในสถานประกอบการ จำแนกตามขนาดของสถานประกอบการ (จำนวนคนทำงาน) อำเภอและตำบล (ต่อ)

TABLE 8 NUMBER OF EMPLOYEES IN ESTABLISHMENTS BY SIZE OF ESTABLISHMENT (NUMBER OF PERSONS ENGAGED), AMPHOE AND TAMBON (cont'd)

อำเภอ/ตำบล	จำนวน ลูกจ้าง Number of employees	ขนาดของสถานประกอบการ (จำนวนคนทำงาน) Size of establishment (Number of persons engaged)													Amphoe/Tambon	
		ขนาดของสถานประกอบการ (จำนวนคนทำงาน) Size of establishment (Number of persons engaged)														
		1 - 5	6 - 10	11- 15	16 - 20	21 - 25	26 - 30	31 - 50	51 - 100	101 - 200	201 - 500	501 - 1,000	> 1,000			
ตำบลหาดนางแก้ว	140	5	15	-	-	-	-	-	-	120	-	-	-	-	-	TambonHat Nang Kao
ตำบลลาดตะเคียน	2,608	107	70	80	15	-	53	300	63	850	540	530	-	-	-	TambonLat Takhain
ตำบลบ้านนา	3,177	20	28	31	16	20	-	-	-	190	-	-	2,872	-	-	TambonBan Na
ตำบลบ่อทอง	561	16	17	36	58	-	-	37	-	397	-	-	-	-	-	TambonBo Thong
ตำบลหนองกี่	22,198	359	271	201	105	45	133	464	1,002	1,602	4,669	6,360	6,987	-	-	TambonNong Ki
ตำบลนาแหม	30	7	13	10	-	-	-	-	-	-	-	-	-	-	-	TambonNa Khaem
ตำบลเขาไม้แก้ว	115	14	29	-	-	-	-	72	-	-	-	-	-	-	-	TambonKhao Mai Kao
ตำบลวังท่าช้าง	169	83	26	10	-	-	-	-	50	-	-	-	-	-	-	TambonWang Tha Chang
<b>อำเภอนาดูน</b>	<b>1,050</b>	<b>167</b>	<b>188</b>	<b>110</b>	<b>83</b>	<b>127</b>	<b>27</b>	<b>38</b>	<b>60</b>	<b>250</b>	<b>-</b>	<b>-</b>	<b>-</b>	<b>-</b>	<b>-</b>	<b>AmphoeNa Di</b>
ตำบลนาดี	323	30	15	13	15	-	-	-	-	250	-	-	-	-	-	TambonNa Di
ตำบลลำพันตา	202	24	44	35	38	23	-	38	-	-	-	-	-	-	-	TambonSamphan Ta
ตำบลสะพานหิน	49	3	6	10	30	-	-	-	-	-	-	-	-	-	-	TambonSaphan Hin
ตำบลทุ่งโพธิ์	126	31	34	-	-	61	-	-	-	-	-	-	-	-	-	TambonThung Pho
ตำบลแก่งดินสอ	56	15	21	-	-	20	-	-	-	-	-	-	-	-	-	TambonKaeng Din So
ตำบลพุทราหมณี	294	64	68	52	-	23	27	-	60	-	-	-	-	-	-	TambonBu Phram
<b>อำเภอบ้านสร้าง</b>	<b>4,393</b>	<b>154</b>	<b>104</b>	<b>125</b>	<b>82</b>	<b>20</b>	<b>30</b>	<b>80</b>	<b>143</b>	<b>483</b>	<b>-</b>	<b>750</b>	<b>2,422</b>	<b>-</b>	<b>-</b>	<b>AmphoeBan Sang</b>
ตำบลบ้านสร้าง	476	82	76	44	34	20	-	-	-	220	-	-	-	-	-	TambonBan Sang
ตำบลบางกระเบา	831	6	13	-	17	-	-	45	-	-	-	750	-	-	-	TambonBang Krabao
ตำบลบางเตย	80	-	-	-	-	-	30	-	-	-	-	-	-	-	-	TambonBang Toei
ตำบลบางยาง	9	9	-	-	-	-	-	-	-	-	-	-	-	-	-	TambonBang Yang
ตำบลบางแตน	2,552	24	-	13	-	-	-	-	93	-	-	-	2,422	-	-	TambonBang Taen
ตำบลบางพลวง	333	6	-	13	16	-	-	35	-	263	-	-	-	-	-	TambonBang Phluang

ตาราง 8 จำนวนลูกจ้างในสถานประกอบการ จำแนกตามขนาดของสถานประกอบการ (จำนวนคนทำงาน) อำเภอและตำบล (ต่อ)  
TABLE 8 NUMBER OF EMPLOYEES IN ESTABLISHMENTS BY SIZE OF ESTABLISHMENT (NUMBER OF PERSONS ENGAGED), AMPHOE AND TAMBON (cont'd)

อำเภอ/ตำบล	จำนวน ลูกจ้าง Number of employees	ขนาดของสถานประกอบการ (จำนวนคนทำงาน) Size of establishment (Number of persons engaged)													Amphoe/Tambon		
		ขนาดของสถานประกอบการ (จำนวนคนทำงาน) Size of establishment (Number of persons engaged)															
		1 - 5	6 - 10	11- 15	16 - 20	21 - 25	26 - 30	31 - 50	51 - 100	101 - 200	201 - 500	501 - 1,000	> 1,000				
ตำบลบางปลาร้า	43	7	8	13	15	-	-	-	-	-	-	-	-	-	-	-	TambonBang Plara
ตำบลบางขาม	66	17	7	42	-	-	-	-	-	-	-	-	-	-	-	-	TambonBang Kham
ตำบลกระทุ่มแก้ว	3	3	-	-	-	-	-	-	-	-	-	-	-	-	-	-	TambonKrathum Phaero
<b>อำเภอประจันตคาม</b>	<b>2,233</b>	<b>433</b>	<b>303</b>	<b>126</b>	<b>111</b>	<b>130</b>	<b>26</b>	<b>197</b>	<b>222</b>	<b>105</b>	<b>580</b>	<b>580</b>	<b>580</b>	<b>580</b>	<b>580</b>	<b>580</b>	<b>AmphoePrachantakham</b>
ตำบลประจันตคาม	1,088	106	129	32	-	40	26	40	135	-	-	-	-	-	-	-	TambonPrachantakham
ตำบลเกาะลอย	83	18	9	20	16	20	-	-	-	-	-	-	-	-	-	-	TambonKo Loi
ตำบลบ้านทราย	19	8	11	-	-	-	-	-	-	-	-	-	-	-	-	-	TambonBan Hoi
ตำบลหนองแสง	198	14	10	12	27	-	-	48	87	-	-	-	-	-	-	-	TambonNong Saeng
ตำบลตงบัง	157	26	24	19	38	50	-	-	-	-	-	-	-	-	-	-	TambonDong Bang
ตำบลคำโตนด	83	26	23	-	-	-	-	34	-	-	-	-	-	-	-	-	TambonKham Tanot
ตำบลผู้ฝาย	141	9	12	-	15	-	-	-	-	105	-	-	-	-	-	-	TambonBu Fai
ตำบลหนองแก้ว	92	17	15	10	-	20	-	30	-	-	-	-	-	-	-	-	TambonNong Kao
ตำบลโพธิ์งาม	372	209	70	33	15	-	-	45	-	-	-	-	-	-	-	-	TambonPho Ngam
<b>อำเภอศรีมหาโพธิ์</b>	<b>44,888</b>	<b>727</b>	<b>572</b>	<b>287</b>	<b>250</b>	<b>134</b>	<b>172</b>	<b>804</b>	<b>1,139</b>	<b>2,597</b>	<b>6,206</b>	<b>6,303</b>	<b>25,697</b>	<b>25,697</b>	<b>25,697</b>	<b>25,697</b>	<b>AmphoeSi Maha Phot</b>
ตำบลศรีมหาโพธิ์	576	101	72	34	65	-	-	32	52	220	-	-	-	-	-	-	TambonSi Maha Phot
ตำบลสี่พัน	2	2	-	-	-	-	-	-	-	-	-	-	-	-	-	-	TambonSamphan
ตำบลบ้านทาม	45	6	19	-	-	20	-	-	-	-	-	-	-	-	-	-	TambonBan Tham
ตำบลท่าตูม	35,631	380	314	146	52	68	88	481	711	2,227	5,440	4,496	21,228	21,228	21,228	21,228	TambonTha Tum
ตำบลบางกุ้ง	1	1	-	-	-	-	-	-	-	-	-	-	-	-	-	-	TambonBang Kung
ตำบลดงกระเทียม	25	-	-	-	-	-	25	-	-	-	-	-	-	-	-	-	TambonDong Krathong Yam
ตำบลหนองโพรง	5,339	80	49	6	47	-	-	-	247	-	441	-	4,469	4,469	4,469	4,469	TambonNong Phrong
ตำบลหัวท้าว	1,481	15	25	28	51	23	-	204	55	150	-	930	-	-	-	-	TambonHua Wa

ตาราง 8 จำนวนลูกจ้างในสถานประกอบการ จำแนกตามขนาดของสถานประกอบการ (จำนวนคนทำงาน) อำเภอและตำบล (ต่อ)

TABLE 8 NUMBER OF EMPLOYEES IN ESTABLISHMENTS BY SIZE OF ESTABLISHMENT (NUMBER OF PERSONS ENGAGED), AMPHOE AND TAMBON (cont'd)

อำเภอ/ตำบล	จำนวน ลูกจ้าง Number of employees	ขนาดของสถานประกอบการ (จำนวนคนทำงาน) Size of establishment (Number of persons engaged)											Amphoe/Tambon			
		ขนาดของสถานประกอบการ (จำนวนคนทำงาน) Size of establishment (Number of persons engaged)														
		1 - 5	6 - 10	11- 15	16 - 20	21 - 25	26 - 30	31 - 50	51 - 100	101 - 200	201 - 500	501 - 1,000		> 1,000		
ตำบลหาดยาง	16	6	-	10	-	-	-	-	-	-	-	-	-	-	-	TambonHat Yang
ตำบลกรอกสมบุรณ์	1,772	136	93	63	35	23	59	87	74	-	325	877	-	-	-	TambonKrok Sombun
<b>อำเภอศรีมโหสถ</b>	<b>4,243</b>	<b>72</b>	<b>99</b>	<b>12</b>	-	-	-	<b>105</b>	<b>208</b>	<b>610</b>	<b>765</b>	-	<b>2,372</b>	-	-	<b>AmphoeSi Mahosot</b>
ตำบลโคกปีบ	547	49	46	12	-	-	-	30	-	-	410	-	-	-	-	TambonKhok Pip
ตำบลโคกไทย	3,655	19	48	-	-	-	-	43	208	610	355	-	2,372	-	-	TambonKhok Thai
ตำบลคูคำพัน	2	2	-	-	-	-	-	-	-	-	-	-	-	-	-	TambonKhu Lam Phan
ตำบลโน้พะเหลือด	39	2	5	-	-	-	-	32	-	-	-	-	-	-	-	TambonPhai Cha Lueat

ที่มา : สำมะโนอุตสาหกรรม พ.ศ. 2560 (ข้อมูลพื้นฐาน) จังหวัด ปราจีนบุรี สำนักงานสถิติแห่งชาติ กระทรวงดิจิทัลเพื่อเศรษฐกิจและสังคม

Source : The 2017 Industrial Census (Basic Information), Prachin Buri Province, National Statistical Office, Ministry of Digital Economy and Society.



ตาราง 9 จำนวนของสถานประกอบการ จำแนกตามระยะเวลาการดำเนินงาน อำเภอและตำบล  
 TABLE 9 NUMBER OF ESTABLISHMENTS BY PERIOD OF OPERATION , AMPHOE AND TAMBON

อำเภอ/ตำบล	จำนวน สถานประกอบการ Number of establishments	ระยะเวลาการดำเนินงาน (ปี) Period of operation (Year)					Amphoe/Tambon
		< 5	5 - 9	10 - 19	20 - 29	≥ 30	
<b>จังหวัดปราจีนบุรี</b>	<b>19,033</b>	<b>6,539</b>	<b>4,795</b>	<b>5,666</b>	<b>1,362</b>	<b>671</b>	<b>Prachin Buri</b>
อำเภอเมืองปราจีนบุรี	5,179	1,432	1,737	1,636	234	140	AmphoeMueang Prachin Buri
ตำบลหน้าเมือง	1,491	427	452	437	109	66	TambonNa Mueang
ตำบลรอบเมือง	99	32	27	29	9	2	TambonRop Mueang
ตำบลวัดโบสถ์	61	11	12	26	12	-	TambonWat Bot
ตำบลบางเตชะ	59	17	10	22	8	2	TambonBang Decha
ตำบลท่างาม	102	47	12	31	11	1	TambonTha Ngam
ตำบลบางบริบูรณ์	74	45	18	5	3	3	TambonBang Boribun
ตำบลดงพระราม	385	154	112	107	9	3	TambonDong Phraram
ตำบลบ้านพระ	689	243	262	171	9	4	TambonBan Phra
ตำบลโคกไม้ลาย	269	89	48	56	28	48	TambonKhok Mai Lai
ตำบลไม้เค็ด	311	119	126	60	6	-	TambonMai Khet
ตำบลดงขี้เหล็ก	645	154	358	120	10	3	TambonDong Khi Lek
ตำบลเนินหอม	651	77	232	315	19	8	TambonNoen Hom
ตำบลโนนหอม	343	17	68	257	1	-	TambonNon Hom
อำเภอกบินทร์บุรี	5,368	2,041	1,301	1,558	330	138	AmphoeKabin Buri
ตำบลกบินทร์	690	196	144	293	31	26	TambonKabin
ตำบลเมืองเก่า	650	194	187	203	51	15	TambonMueang Kao
ตำบลวังดาล	177	59	41	58	12	7	TambonWang Dan
ตำบลนทรี	488	211	120	118	32	7	TambonNonsi

ตาราง 9 จำนวนของสถานประกอบการ จำแนกตามระยะเวลาการดำเนินงาน อำเภอและตำบล (ต่อ)

TABLE 9 NUMBER OF ESTABLISHMENTS BY PERIOD OF OPERATION , AMPHOE AND TAMBON (cont'd)

อำเภอ/ตำบล	จำนวน สถานประกอบการ Number of establishments	ระยะเวลาการดำเนินงาน (ปี) Period of operation (Year)					Amphoe/Tambon
		< 5	5 - 9	10 - 19	20 - 29	≥ 30	
ตำบลยานวี	225	88	49	59	21	8	TambonYan Ri
ตำบลวังตะเคียน	197	58	70	63	4	2	TambonWang Takhain
ตำบลหาดนางแก้ว	64	13	25	19	7	-	TambonHat Nang Kaeo
ตำบลลาดตะเคียน	436	169	89	115	44	19	TambonLat Takhain
ตำบลบ้านนา	249	118	49	52	17	13	TambonBan Na
ตำบลบ่อทอง	221	83	49	61	16	12	TambonBo Thong
ตำบลหนองก้	1,136	499	304	286	39	8	TambonNong Ki
ตำบลนาแถม	112	38	22	48	4	-	TambonNa Khaem
ตำบลเขาไม้แก้ว	211	94	41	59	14	3	TambonKhao Mai Kaeo
ตำบลวังท่าช้าง	512	221	111	124	38	18	TambonWang Tha Chang
อำเภอนาดี้	1,414	592	280	379	122	41	Amphoe Na Di
ตำบลนาดี	313	138	58	85	23	9	TambonNa Di
ตำบลลำพันตา	259	102	60	65	22	10	TambonSamphan Ta
ตำบลสะพานหิน	109	42	13	29	15	10	TambonSaphan Hin
ตำบลทุ่งโพธิ์	192	85	43	37	23	4	TambonThung Pho
ตำบลแก่งดินสอ	194	89	34	51	15	5	TambonKaeng Din So
ตำบลบุพราหมณ์	347	136	72	112	24	3	TambonBu Phram
อำเภอบ้านสร้าง	920	265	176	270	103	106	AmphoeBan Sang
ตำบลบ้านสร้าง	279	93	53	78	31	24	TambonBan Sang
ตำบลบางกระบือ	58	10	11	32	5	-	TambonBang Krabao

ตาราง 9 จำนวนของสถานประกอบการ จำแนกตามระยะเวลาการดำเนินงาน (ต่อ)

TABLE 9 NUMBER OF ESTABLISHMENTS BY PERIOD OF OPERATION , AMPHOE AND TAMBON (cont'd)

อำเภอ/ตำบล	จำนวน สถานประกอบการ Number of establishments	ระยะเวลาการดำเนินงาน (ปี) Period of operation (Year)					Amphoe/Tambon
		< 5	5 - 9	10 - 19	20 - 29	≥ 30	
ตำบลบางเตย	48	12	11	9	5	11	TambonBang Toei
ตำบลบางยาง	80	27	15	28	6	4	TambonBang Yang
ตำบลบางแตน	165	54	46	43	15	7	TambonBang Taen
ตำบลบางพลวง	173	38	22	29	25	59	TambonBang Phluang
ตำบลบางปลาร้า	43	11	9	13	9	1	TambonBang Plara
ตำบลบางขาม	50	16	8	20	6	-	TambonBang Kham
ตำบลกระทุ่มแพ้ว	24	4	1	18	1	-	TambonKrathum Phaeo
<b>อำเภอประจันตคาม</b>	<b>2,599</b>	<b>616</b>	<b>500</b>	<b>1,056</b>	<b>278</b>	<b>149</b>	<b>AmphoePrachantakham</b>
ตำบลประจันตคาม	391	116	66	119	48	42	TambonPrachantakham
ตำบลเกาะลอย	116	43	21	39	12	1	TambonKo Loi
ตำบลบ้านหอย	177	28	50	85	6	8	TambonBan Hoi
ตำบลหนองแสง	114	37	29	40	5	3	TambonNong Saeng
ตำบลดงบัง	83	43	18	9	9	4	TambonDong Bang
ตำบลคำโตนด	261	52	58	107	36	8	TambonKham Tanot
ตำบลบุไผ่	192	75	49	56	10	2	TambonBu Fai
ตำบลหนองแก้ว	170	50	35	53	19	13	TambonNong Kao
ตำบลโพธิ์งาม	1,095	172	174	548	133	68	TambonPho Ngam
<b>อำเภอศรีมหาโพธิ์</b>	<b>3,060</b>	<b>1,419</b>	<b>707</b>	<b>632</b>	<b>230</b>	<b>72</b>	<b>AmphoeSi Maha Phot</b>
ตำบลศรีมหาโพธิ์	451	162	139	89	35	26	TambonSi Maha Phot
ตำบลสัมพันธ	24	2	13	9	-	-	TambonSamphan

ตาราง 9 จำนวนของสถานประกอบการ จำแนกตามระยะเวลาการดำเนินงาน (อำเภอและตำบล (ต่อ)

TABLE 9 NUMBER OF ESTABLISHMENTS BY PERIOD OF OPERATION , AMPHOE AND TAMBON (cont'd)

อำเภอ/ตำบล	จำนวน สถานประกอบการ Number of establishments	ระยะเวลาการดำเนินงาน (ปี) Period of operation (Year)					Amphoe/Tambon
		< 5	5 - 9	10 - 19	20 - 29	≥ 30	
ตำบลบ้านทาม	92	35	22	24	11	-	TambonBan Tham
ตำบลท่าตูม	1,401	814	318	207	55	7	TambonTha Tum
ตำบลบางกุ้ง	28	9	8	3	6	2	TambonBang Kung
ตำบลดงกระหะงายาม	72	7	18	25	21	1	TambonDong Krathong Yam
ตำบลหนองโพรง	380	187	49	96	35	13	TambonNong Phrong
ตำบลหัวหว้า	120	30	22	39	23	6	TambonHua Wa
ตำบลหาดยาง	24	8	10	6	-	-	TambonHat Yang
ตำบลกรรกรสมบูรณ์	468	165	108	134	44	17	TambonKrok Sombun
อำเภอศรีมโหสถ	493	174	94	135	65	25	AmphoeSi Mahosot
ตำบลโคกปีบ	267	110	57	46	38	16	TambonKhok Pip
ตำบลโคกไทย	177	49	27	77	20	4	TambonKhok Thai
ตำบลคูลำพัน	16	8	2	3	2	1	TambonKhu Lam Phan
ตำบลไผ่ชะเลียด	33	7	8	9	5	4	TambonPhai Cha Lueat

ที่มา : สำมะโนอุตสาหกรรม พ.ศ. 2560 (ข้อมูลพื้นฐาน) จังหวัด ปราจีนบุรี สำนักงานสถิติแห่งชาติ กระทรวงดิจิทัลเพื่อเศรษฐกิจและสังคม

Source : The 2017 Industrial Census (Basic Information), Prachin Buri Province, National Statistical Office, Ministry of Digital Economy and Society.

ตาราง 10 จำนวนสถานประกอบการที่พักแรม จำนวนลักษณะการให้บริการที่พักแรม จำนวนห้องพัก อำเภอและตำบล

TABLE 10 NUMBER OF ACCOMMODATION ESTABLISHMENTS BY TYPE OF SERVICE ACCOMMODATION, AMPHOE AND TAMBON

อำเภอ/ตำบล	จำนวน สถานประกอบการ	ลักษณะการให้บริการที่พักแรม/		จำนวนห้องพัก Number of rooms	Amphoe/ Tambon
		Type of service accommodation			
		เพื่อการท่องเที่ยว	ไม่ใช่เพื่อการท่องเที่ยว		
Number of establishments	Travel	No travel			
จังหวัดปราจีนบุรี	151	94	57	2,269	Prachin Buri
อำเภอเมืองปราจีนบุรี	52	48	4	1,018	AmphoeMueang Prachin Buri
ตำบลหน้าเมือง	7	6	1	221	TambonNa Mueang
ตำบลรอบเมือง	3	2	1	53	TambonRop Mueang
ตำบลวัดโบสถ์	-	-	-	-	TambonWat Bot
ตำบลบางตะเช	2	2	-	43	TambonBang Decha
ตำบลท่างาม	4	4	-	53	TambonTha Ngam
ตำบลบางบริบูรณ์	1	1	-	46	TambonBang Boribun
ตำบลดงพระราม	3	3	-	39	TambonDong Phraram
ตำบลบ้านพระ	10	9	1	152	TambonBan Phra
ตำบลโคกไผ่ลาย	3	3	-	43	TambonKhok Mai Lai
ตำบลไม้เค็ด	4	4	-	46	TambonMai Khet
ตำบลดงขี้เหล็ก	5	5	-	45	TambonDong Khi Lek
ตำบลเนินหอม	10	9	1	277	TambonNoen Hom
ตำบลโนนหอม	-	-	-	-	TambonNon Hom
<b>อำเภอกบินทร์บุรี</b>	<b>42</b>	<b>12</b>	<b>30</b>	<b>393</b>	<b>AmphoeKabin Buri</b>
ตำบลกบินทร์	8	1	7	30	TambonKabin
ตำบลเมืองเก่า	2	1	1	183	TambonMueang Kao

ตาราง 10 จำนวนสถานประกอบการที่พักแรม จำแนกลักษณะการให้บริการที่พักแรม จำนวนห้องพัก จำนวนห้องพัก อำเภอและตำบล (ต่อ)  
 TABLE 10 NUMBER OF ACCOMMODATION ESTABLISHMENTS BY TYPE OF SERVICE ACCOMMODATION, AMPHOE AND TAMBON (cont'd)

อำเภอ/ตำบล	จำนวน สถานประกอบการ Number of establishments	ลักษณะการให้บริการที่พักแรม/ Type of service accommodation		จำนวนห้องพัก Number of rooms	Amphoe/ Tambon
		เพื่อการท่องเที่ยว			
		Travel	No travel		
ตำบลวังดาล	-	-	-	-	TambonWang Dan
ตำบลนนทรี	8	2	6	69	TambonNonsi
ตำบลย่านรี	-	-	-	-	TambonYan Ri
ตำบลวังตะเคียน	-	-	-	-	TambonWang Takhain
ตำบลหาดนางแก้ว	-	-	-	-	TambonHat Nang Kaeo
ตำบลลาดตะเคียน	5	3	2	35	TambonLat Takhain
ตำบลบ้านนา	-	-	-	-	TambonBan Na
ตำบลบ่อทอง	1	1	-	4	TambonBo Thong
ตำบลหนองกี่	14	1	13	40	TambonNong Ki
ตำบลนาแถม	-	-	-	-	TambonNa Khaem
ตำบลเขาไม้แก้ว	2	2	-	20	TambonKhao Mai Kaeo
ตำบลวังท่าช้าง	2	1	1	12	TambonWang Tha Chang
<b>อำเภอนาดี</b>	<b>23</b>	<b>18</b>	<b>5</b>	<b>373</b>	<b>AmphoeNa Di</b>
ตำบลนาดี	2	2	-	32	TambonNa Di
ตำบลลำพันตา	1	1	-	17	TambonSamphan Ta
ตำบลสะพานหิน	5	5	-	122	TambonSaphan Hin
ตำบลทุ่งโพธิ์	2	1	1	50	TambonThung Pho
ตำบลแก่งดินสอ	1	1	-	6	TambonKaeng Din So
ตำบลบุพราหมณ์	12	8	4	146	TambonBu Phram

ตาราง 10 จำนวนสถานประกอบการที่พักแรม จำนวนลักษณะการให้บริการที่พักแรม จำนวนห้องพัก อำเภอและตำบล (ต่อ)  
 TABLE 10 NUMBER OF ACCOMMODATION ESTABLISHMENTS BY TYPE OF SERVICE ACCOMMODATION, AMPHOE AND TAMBON (cont'd)

อำเภอ/ตำบล	จำนวน สถานประกอบการ	ลักษณะการให้บริการที่พักแรม/ Type of service accommodation		จำนวนห้องพัก Number of rooms	Amphoe/ Tambon
		เพื่อการท่องเที่ยว	ไม่ใช่เพื่อการท่องเที่ยว		
	Number of establishments	Travel	No travel		
<b>อำเภอบ้านสร้าง</b>	1	-	1	-	<b>AmphoeBan Sang</b>
ตำบลบ้านสร้าง	1	-	1	-	TambonBan Sang
ตำบลบางกระเบา	-	-	-	-	TambonBang Krabao
ตำบลบางเตย	-	-	-	-	TambonBang Toei
ตำบลบางยาง	-	-	-	-	TambonBang Yang
ตำบลบางแตน	-	-	-	-	TambonBang Taen
ตำบลบางพลวง	-	-	-	-	TambonBang Phluang
ตำบลบางปลาร้า	-	-	-	-	TambonBang Plara
ตำบลบางขาม	-	-	-	-	TambonBang Kham
ตำบลกระทุ่มแพ้ว	-	-	-	-	TambonKrathum Phaero
<b>อำเภอประจันตคาม</b>	10	8	2	111	<b>AmphoePrachantakham</b>
ตำบลประจันตคาม	2	1	1	23	TambonPrachantakham
ตำบลเกาะลอย	-	-	-	-	TambonKo Loi
ตำบลบ้านหอย	-	-	-	-	TambonBan Hoi
ตำบลหนองแสง	-	-	-	-	TambonNong Saeng
ตำบลดงบัง	4	4	-	47	TambonDong Bang
ตำบลคำโตนด	-	-	-	-	TambonKham Tanot
ตำบลนุ้ยไผ่	-	-	-	-	TambonBu Fai

ตาราง 10 จำนวนสถานประกอบการที่พักแรม จำนวนห้องพักแรม จำนวนห้องพัก อำเภอและตำบล (ต่อ)  
TABLE 10 NUMBER OF ACCOMMODATION ESTABLISHMENTS BY TYPE OF SERVICE ACCOMMODATION, AMPHOE AND TAMBON (cont'd)

อำเภอ/ตำบล	จำนวน สถานประกอบการ Number of establishments	ลักษณะการให้บริการที่พักแรม/ Type of service accommodation		จำนวนห้องพัก Number of rooms	Amphoe/ Tambon
		เพื่อการท่องเที่ยว			
		Travel	No travel		
ตำบลหนองแก้ว	-	-	-	-	TambonNong Kao
ตำบลโพธิ์งาม	4	3	1	41	TambonPho Ngam
<b>อำเภอศรีมหาโพธิ์</b>	<b>21</b>	<b>6</b>	<b>15</b>	<b>338</b>	<b>AmphoeSi Maha Phot</b>
ตำบลศรีมหาโพธิ์	2	-	2	-	TambonSi Maha Phot
ตำบลสัมพันธ์	-	-	-	-	TambonSamphan
ตำบลบ้านทาม	-	-	-	-	TambonBan Tham
ตำบลท่าตูม	16	5	11	328	TambonTha Tum
ตำบลบางกุ้ง	-	-	-	-	TambonBang Kung
ตำบลดงกระหะงายม	-	-	-	-	TambonDong Krathong Yam
ตำบลหนองโพรง	1	1	-	10	TambonNong Phrong
ตำบลหัวหว้า	-	-	-	-	TambonHua Wa
ตำบลหาดยาง	-	-	-	-	TambonHat Yang
ตำบลกรอกสมบุรณ์	2	-	2	-	TambonKrok Sombun
<b>อำเภอศรีมโหสถ</b>	<b>2</b>	<b>2</b>	<b>-</b>	<b>36</b>	<b>AmphoeSi Mahosot</b>
ตำบลโคกบึง	1	1	-	16	TambonKhok Pip
ตำบลโคกไทย	-	-	-	-	TambonKhok Thai
ตำบลคูลำพัน	1	1	-	20	TambonKhu Lam Phan
ตำบลไผ่ชะเลียด	-	-	-	-	TambonPhai Cha Lueat

ที่มา : สำนักอุตสาหกรรมการ พ.ศ. 2560 (ข้อมูลพื้นฐาน) จังหวัด ปราจีนบุรี สำนักงานสถิติแห่งชาติ กระทรวงดิจิทัลเพื่อเศรษฐกิจและสังคม

Source : The 2017 Industrial Census (Basic Information), Prachin Buri Province, National Statistical Office, Ministry of Digital Economy and Society.



ตาราง 11 จำนวนสถานประกอบการ จำนวนตามการมีการใช้เทคโนโลยีสารสนเทศและการสื่อสาร อำเภอและตำบล  
 TABLE 11 NUMBER OF ESTABLISHMENTS BY THE USE OF INFORMATION AND COMMUNICATION TECHNOLOGY, AMPHOE AND TAMBON

อำเภอ/ตำบล	จำนวน Number of establishments	การมีการใช้เทคโนโลยีสารสนเทศและการสื่อสาร / The use of information and communication technology										Amphoe/Tambon
		การใช้คอมพิวเตอร์		การใช้อินเทอร์เน็ต		การขายสินค้าหรือบริการทางผ่านอินเทอร์เน็ต						
		Use computer ใช้ / Use ที่สถาน ตนเอง	Use other ที่อื่น place	Use internet ใช้ / ใช้ None	Use internet ไม่ใช้ / ไม่ใช้ No	Sales of goods via internet		Social Network		e-Marketplace		
<b>จังหวัดปราจีนบุรี</b>	<b>19,033</b>	<b>1,601</b>	<b>32</b>	<b>17,400</b>	<b>1,748</b>	<b>17,285</b>	<b>262</b>	<b>92</b>	<b>113</b>	<b>379</b>	<b>18,419</b>	<b>Prachin Buri</b>
<b>อำเภอเมืองปราจีนบุรี</b>	<b>5,179</b>	<b>360</b>	<b>3</b>	<b>4,816</b>	<b>369</b>	<b>4,810</b>	<b>50</b>	<b>9</b>	<b>21</b>	<b>186</b>	<b>4,936</b>	<b>AmphoeMueang Prachin Buri</b>
ตำบลหน้าเมือง	1,491	164	-	1,327	165	1,326	17	6	15	105	1,357	TambonNa Mueang
ตำบลรอบเมือง	99	21	-	78	21	78	-	-	-	8	91	TambonRop Mueang
ตำบลวัดโบสถ์	61	1	-	60	1	60	1	-	-	-	60	TambonWat Bot
ตำบลบางตะ	59	8	-	51	8	51	2	-	-	5	54	TambonBang Decha
ตำบลท่าข้าม	102	17	-	85	17	85	2	-	-	11	91	TambonTha Ngam
ตำบลบางบริบูรณ์	74	47	-	27	50	24	8	1	2	16	48	TambonBang Boribun
ตำบลดงพระราม	385	15	2	368	16	369	1	1	4	4	376	TambonDong Phrarat
ตำบลบ้านพระ	689	13	1	675	15	674	1	-	-	12	677	TambonBan Phra
ตำบลโคกไม้ลาย	269	30	-	239	29	240	4	-	-	11	258	TambonKhok Mai Lai
ตำบลไม้ค้ำ	311	7	-	304	7	304	1	-	-	4	306	TambonMai Khet
ตำบลดงขี้เหล็ก	645	23	-	622	23	622	7	1	-	7	632	TambonDong Khi Lek
ตำบลเนินหอม	651	13	-	638	16	635	5	-	-	3	644	TambonNoen Hom
ตำบลโนนหอม	343	1	-	342	1	342	1	-	-	-	342	TambonNon Hom
<b>อำเภอกบินทร์บุรี</b>	<b>5,368</b>	<b>666</b>	<b>2</b>	<b>4,700</b>	<b>601</b>	<b>4,767</b>	<b>181</b>	<b>76</b>	<b>74</b>	<b>101</b>	<b>5,133</b>	<b>AmphoeKabin Buri</b>
ตำบลกบินทร์	690	51	-	639	50	640	4	1	-	6	680	TambonKabin
ตำบลเมืองเก่า	650	180	1	469	166	484	133	72	72	61	502	TambonMueang Kao
ตำบลวังดาล	177	6	-	171	6	171	1	-	-	1	175	TambonWang Dan
ตำบลนพบุรี	488	85	-	403	78	410	11	1	2	3	473	TambonNonsi
ตำบลย่านรี	225	3	1	221	2	223	-	-	-	-	225	TambonYan Ri
ตำบลวังตะเคียน	197	4	-	193	4	193	-	-	-	-	197	TambonWang Takhain
ตำบลหาดนางแก้ว	64	5	-	59	5	59	-	-	-	-	64	TambonHat Nang Kaeo
ตำบลลาดตะเคียน	436	44	-	392	41	395	2	-	-	5	429	TambonLat Takhain
ตำบลบ้านนา	249	11	-	238	10	239	1	-	-	-	248	TambonBan Na
ตำบลบ่อทอง	221	12	-	209	12	209	1	-	-	4	216	TambonBo Thong
ตำบลหนองก้	1,136	242	-	894	203	933	28	2	-	17	1,093	TambonNong Ki

ตาราง 11 จำนวนสถานประกอบการ จำนวนตามที่มีการใช้เทคโนโลยีสารสนเทศและการสื่อสาร อำเภอและตำบล (ต่อ)

TABLE 11 NUMBER OF ESTABLISHMENTS BY THE USE OF INFORMATION AND COMMUNICATION TECHNOLOGY, AMPHOE AND TAMBON (cont'd)

อำเภอ/ตำบล	จำนวน สถานประกอบการ Number of establishments	การมี การใช้เทคโนโลยีสารสนเทศและการสื่อสาร / The use of information and communication technology										Amphoe/Tambon	
		การใช้คอมพิวเตอร์		การใช้อินเทอร์เน็ต		การขายสินค้าหรือบริการทางผ่านอินเทอร์เน็ต				การขายผ่านทางเว็บไซต์			Social Network
		Use computer	Use internet	ขายผ่านทางเว็บไซต์	ขายผ่านตลาดกลาง	อิเล็กทรอนิกส์	e-Marketplace	ขายผ่านทางเว็บไซต์	ขายผ่านทาง Social Network				
Use computer	Use internet	Use internet	Use internet	Use internet	Use internet	Use internet	Use internet	Use internet	Use internet	Use internet			
		ใช้ / Use	ไม่ใช้ / None	ใช้ / Yes	ไม่ใช้ / No	ขายผ่านทางเว็บไซต์	ขายผ่านทางเว็บไซต์	ขายผ่านทางเว็บไซต์	ขายผ่านทางเว็บไซต์	ขายผ่านทางเว็บไซต์	ขายผ่านทาง Social Network	ไม่มี / No	
		ที่สถานที่อื่น	ที่อื่น	ที่อื่น	ที่อื่น	ของตนเอง	ของตนเอง	ของตนเอง	ของตนเอง	ของตนเอง	ของตนเอง	ไม่มี / No	
		Use own	Use other	Use own	Use other	Sale through own website	Sale through own website	Sale through own website	Sale through own website	Sale through own website	Sale through own website	ไม่มี / No	
		establishment	place	establishment	place	establishment	establishment	establishment	establishment	establishment	establishment	ไม่มี / No	
ตำบลนาแวม	112	3	-	109	3	109	-	-	-	-	-	112	TambonNa Khaem
ตำบลเขาไม้แก้ว	211	6	-	205	7	204	-	-	-	-	-	211	TambonKhao Mai Kao
ตำบลวังท่าช้าง	512	14	-	498	14	498	-	-	-	-	4	508	TambonWang Tha Chang
<b>อำเภอชาติ</b>	<b>1,414</b>	<b>84</b>	<b>9</b>	<b>1,321</b>	<b>72</b>	<b>1,342</b>	<b>4</b>	<b>2</b>	<b>3</b>	<b>10</b>	<b>1,396</b>	<b>1,396</b>	<b>AmphoeNa Di</b>
ตำบลนาดี	313	15	9	289	13	300	-	-	-	6	307	307	TambonNa Di
ตำบลลำพันตา	259	9	-	250	8	251	1	-	-	1	257	257	TambonSamphan Ta
ตำบลสะพานหิน	109	6	-	103	3	106	-	-	-	1	107	107	TambonSaphan Hin
ตำบลทุ่งโพธิ์	192	8	-	184	9	183	1	1	3	-	188	188	TambonThung Pho
ตำบลแก่งดินสอ	194	5	-	189	4	190	1	-	-	-	193	193	TambonKaeng Din So
ตำบลพราหมณ์	347	41	-	306	35	312	1	-	-	2	344	344	TambonBu Phram
<b>อำเภอบ้านสร้าง</b>	<b>920</b>	<b>61</b>	<b>5</b>	<b>854</b>	<b>126</b>	<b>794</b>	<b>5</b>	<b>4</b>	<b>12</b>	<b>901</b>	<b>901</b>	<b>901</b>	<b>AmphoeBan Sang</b>
ตำบลบ้านสร้าง	279	37	3	239	38	241	2	2	10	267	267	267	TambonBan Sang
ตำบลบางกระบือ	58	4	-	54	4	54	-	-	-	-	58	58	TambonBang Krabao
ตำบลบางเตย	48	2	-	46	2	46	-	-	-	-	48	48	TambonBang Toei
ตำบลบางยาง	80	-	2	78	2	78	-	-	-	1	79	79	TambonBang Yang
ตำบลบางแดน	165	9	-	156	57	108	1	1	1	162	162	162	TambonBang Taen
ตำบลบางพลวง	173	4	-	169	3	170	2	-	-	-	171	171	TambonBang Phluang
ตำบลบางปลา	43	-	-	43	-	43	-	-	-	-	43	43	TambonBang Plara
ตำบลบางขาม	50	4	-	46	19	31	-	-	-	-	50	50	TambonBang Kham
ตำบลกระทุ่มแพ้ว	24	1	-	23	1	23	-	-	1	-	23	23	TambonKrathum Phaew
<b>อำเภอประจันตคาม</b>	<b>2,599</b>	<b>56</b>	<b>10</b>	<b>2,533</b>	<b>64</b>	<b>2,535</b>	<b>2</b>	<b>8</b>	<b>16</b>	<b>2,573</b>	<b>2,573</b>	<b>2,573</b>	<b>AmphoePrachantakham</b>
ตำบลประจันตคาม	391	32	10	349	37	354	2	8	3	378	378	378	TambonPrachantakham
ตำบลเกาะลอย	116	3	-	113	4	112	-	-	2	114	114	114	TambonKo Loi
ตำบลบ้านหอย	177	-	-	177	-	177	-	-	-	-	177	177	TambonBan Hoi
ตำบลหนองแสง	114	1	-	113	1	113	-	-	-	-	114	114	TambonNong Saeng
ตำบลดงบัง	83	3	-	80	3	80	-	-	-	1	82	82	TambonDong Bang
ตำบลคำโตนด	261	-	-	261	-	261	-	-	-	-	261	261	TambonKham Tanot
ตำบลนุ้ย	192	1	-	191	1	191	-	-	-	-	192	192	TambonNu Fai
ตำบลหนองแก้ว	170	-	-	170	-	170	-	-	-	-	170	170	TambonNong Kao

ตาราง 11 จำนวนสถานประกอบการ จำนวนตามการมีการใช้เทคโนโลยีสารสนเทศและการสื่อสาร อำเภอและตำบล (ต่อ)

TABLE 11 NUMBER OF ESTABLISHMENTS BY THE USE OF INFORMATION AND COMMUNICATION TECHNOLOGY, AMPHOE AND TAMBON (cont'd)

อำเภอ/ตำบล	จำนวน สถานประกอบการ Number of establishments	การมีการใช้เทคโนโลยีสารสนเทศและการสื่อสาร / The use of information and communication technology										Amphoe/Tambon	
		การใช้คอมพิวเตอร์		การใช้อินเทอร์เน็ต		การขายสินค้าหรือบริการทางผ่านอินเทอร์เน็ต		การขายสินค้าหรือบริการทางผ่านอินเทอร์เน็ต		การขายสินค้าหรือบริการทางผ่านอินเทอร์เน็ต			
		Use computer ใช้ / Use ที่สถาน ที่อื่น Use other place	ไม่ใช้ None	ใช้ Yes	ไม่ใช้ No	ขายผ่านทางเว็บไซต์ ของตนเอง Sale through own website	ขายผ่านทางเว็บไซต์ ของคนอื่น Sale through other website	ขายผ่านตลาดกลาง อิเล็กทรอนิกส์ e-Marketplace	ขายผ่านทาง Social Network	ขายผ่านทาง Social Network	ไม่มี No		
ตำบลโพธิ์งาม	1,095	16	-	1,079	18	1,077	-	-	-	-	10	1,085	TambonPho Ngam
<b>อำเภอศรีมหาโพธิ์</b>	<b>3,060</b>	<b>344</b>	<b>3</b>	<b>2,713</b>	<b>473</b>	<b>2,587</b>	<b>19</b>	<b>5</b>	<b>3</b>	<b>43</b>	<b>2,998</b>	<b>AmphoeSi Maha Phot</b>	
ตำบลศรีมหาโพธิ์	451	64	-	387	77	374	1	-	-	1	449	TambonSi Maha Phot	
ตำบลสัมพันธ	24	-	-	24	-	24	-	-	-	-	24	TambonSamphan	
ตำบลบ้านทาม	92	3	-	89	3	89	-	-	-	1	91	TambonBan Tham	
ตำบลท่าตุม	1,401	204	3	1,194	322	1,079	16	5	3	40	1,345	TambonTha Tum	
ตำบลบางกุ้ง	28	-	-	28	-	28	-	-	-	-	28	TambonBang Kung	
ตำบลดงกระเทียม	72	4	-	68	4	68	-	-	-	-	72	TambonDong Kriathong Yam	
ตำบลหนองโพรง	380	29	-	351	27	353	1	-	-	-	379	TambonNong Phrong	
ตำบลหัวหว้า	120	16	-	104	16	104	-	-	-	-	120	TambonHua Wa	
ตำบลหาดยาง	24	1	-	23	1	23	-	-	-	-	24	TambonHat Yang	
ตำบลกรอกสมบูรณ์	468	23	-	445	23	445	1	-	-	1	466	TambonKrok Sombun	
<b>อำเภอศรีมหาเสด</b>	<b>493</b>	<b>30</b>	<b>-</b>	<b>463</b>	<b>43</b>	<b>450</b>	<b>1</b>	<b>-</b>	<b>-</b>	<b>11</b>	<b>482</b>	<b>AmphoeSi Mahosot</b>	
ตำบลโคกปีบ	267	14	-	253	27	240	-	-	-	10	257	TambonKhok Pip	
ตำบลโคกไทย	177	15	-	162	15	162	1	-	-	1	176	TambonKhok Thai	
ตำบลคูลำพัน	16	-	-	16	-	16	-	-	-	-	16	TambonKhu Lam Phan	
ตำบลไผ่ชะเลียด	33	1	-	32	1	32	-	-	-	-	33	TambonPhai Cha Lueat	

ที่มา : สำนักงานอุตสาหกรรม พ.ศ. 2560 (ข้อมูลพื้นฐาน) จังหวัด ปรากฏีนบุรี สำนักงานสถิติแห่งชาติ กระทรวงดิจิทัลเพื่อเศรษฐกิจและสังคม

Source : The 2017 Industrial Census (Basic Information), Prachin Buri Province, National Statistical Office, Ministry of Digital Economy and Society.

ตาราง 12 จำนวนสถานประกอบการ จำแนกตามรูปแบบการจัดตั้งตามกฎหมาย และกิจกรรมทางเศรษฐกิจ  
TABLE 12 NUMBER OF ESTABLISHMENTS BY FORM OF LEGAL ORGANIZATION AND ECONOMIC ACTIVITY

กิจกรรมทางเศรษฐกิจ	รูปแบบการจัดตั้งตามกฎหมาย Form of legal organization											Economic activity	
	จำนวน สถานประกอบการ Number of establishments	ส่วนบุคคล Individual proprietor	หุ้นส่วนจำกัด		บริษัทจำกัด บริษัทจำกัด (มหาชน) Company limited, Public company limited	ส่วนราชการ รัฐวิสาหกิจ Government, State-enterprises	สหกรณ์ Cooperatives	กลุ่มแม่บ้าน Community enterprise	สมาคม Association	มูลนิธิ Foundation	อื่น ๆ Others		
			ทั้งหมด	นิติบุคคล									
จังหวัดปราจีนบุรี	19,093	17,982	289			710	5	7	36	2	1	1	Prachin Buri
การผลิต	3,316	2,923	53			301	1	2	34	-	1	1	Manufacturing
การจัดทำและการบำบัดน้ำเสีย ของเสียและสิ่งปฏิกูล	15	7	1			7	-	-	-	-	-	-	Severage, waste management and remediation activities
การก่อสร้าง	414	346	39			29	-	-	-	-	-	-	Construction
การขายส่งและการขายปลีก การซ่อมแซมยานยนต์ และจักรยานยนต์	1,375	1,301	38			36	-	-	-	-	-	-	Wholesale and retail trade; repair of motor vehicles and motorcycles
การขายส่ง	491	425	24			42	-	-	-	-	-	-	Wholesale trade
การขายปลีก	6,950	6,682	95			166	1	5	1	-	-	-	Retail trade
การขนส่งทางบก สถานีที่เก็บสินค้า	438	409	7			22	-	-	-	-	-	-	Land transport and storage
ที่พักแรม	151	131	6			14	-	-	-	-	-	-	Accommodation
บริการอาหารและเครื่องดื่ม	2,428	2,406	2			19	1	-	-	-	-	-	Food and beverage service activities
ข้อมูลข่าวสารและการสื่อสาร	71	59	6			5	1	-	-	-	-	-	Information and communication
กิจกรรมอสังหาริมทรัพย์	1,063	1,040	1			21	1	-	-	-	-	-	Real estate activities
กิจกรรมทางวิชาชีพ วิทยาศาสตร์และเทคโนโลยี	103	92	4			7	-	-	-	-	-	-	Professional, scientific and technical activities
กิจกรรมการบริหาร และการบริการสนับสนุน	214	176	8			30	-	-	-	-	-	-	Administrative and support service activities
ศิลปะ ความบันเทิงและนันทนาการ	286	281	1			1	-	-	1	2	-	-	Arts, entertainment and recreation
กิจกรรมบริการอื่น ๆ	1,716	1,704	3			9	-	-	-	-	-	-	Other service activities
กิจกรรมด้านโรงพยาบาลเอกชน	2	-	1			1	-	-	-	-	-	-	Private hospital activities

ที่มา : สำนักอุตสาหกรรมการผลิต พ.ศ. 2560 (ข้อมูลพื้นฐาน) จังหวัด ปราจีนบุรี สำนักงานสถิติแห่งชาติ กระทรวงดิจิทัลเพื่อเศรษฐกิจและสังคม

Source : The 2017 Industrial Census (Basic Information), Prachin Buri Province, National Statistical Office, Ministry of Digital Economy and Society.

ตาราง 13 จำนวนสถานประกอบการ จำแนกตามรูปแบบการจัดตั้งทางเศรษฐกิจ และกิจกรรมทางเศรษฐกิจ  
TABLE 13 NUMBER OF ESTABLISHMENTS BY FORM OF ECONOMIC ORGANIZATION AND ECONOMIC ACTIVITY

กิจกรรมทางเศรษฐกิจ	จำนวน สถานประกอบการ Number of establishments	รูปแบบการจัดตั้งทางเศรษฐกิจ			Form of economic organization	Economic activity
		สำนักงานเดี่ยว Single unit	สำนักงานใหญ่ Head office	สำนักงานสาขา Branch		
<b>จังหวัดปราจีนบุรี</b>	<b>19,033</b>	<b>18,655</b>	<b>110</b>	<b>268</b>	<b>-</b>	<b>Prachin Buri</b>
การผลิต	3,316	3,177	68	71	-	Manufacturing
การจัดการและการบำบัดน้ำเสีย ของเสียและสิ่งปฏิกูล	15	15	-	-	-	Sewerage, waste management and remediation activities
การก่อสร้าง	414	408	3	3	-	Construction
การขายส่งและการขายปลีก การซ่อมแซมยานยนต์ และจักรยานยนต์	1,375	1,338	10	27	-	Wholesale and retail trade; repair of motor vehicles and motorcycles
การขายส่ง	491	483	2	6	-	Wholesale trade
การขายปลีก	6,950	6,836	15	99	-	Retail trade
การขนส่งทางบก สถานที่เก็บสินค้า	438	428	1	9	-	Land transport and storage
ที่พักแรม	151	146	3	2	-	Accommodation
บริการอาหารและเครื่องดื่ม	2,428	2,411	1	16	-	Food and beverage service activities
ข้อมูลข่าวสารและการสื่อสาร	71	66	-	5	-	Information and communication
กิจกรรมอสังหาริมทรัพย์	1,063	1,049	1	13	-	Real estate activities
กิจกรรมทางวิชาชีพ วิทยาศาสตร์และเทคโนโลยี	103	102	-	1	-	Professional, scientific and technical activities
กิจกรรมการบริหาร และการบริการสนับสนุน	214	200	4	10	-	Administrative and support service activities
ศิลปะ ความบันเทิงและนันทนาการ	286	285	-	1	-	Arts, entertainment and recreation
กิจกรรมบริการอื่น ๆ	1,716	1,709	2	5	-	Other service activities
กิจกรรมด้านโรงพยาบาลเอกชน	2	2	-	-	-	Private hospital activities

ที่มา : สำนักข้อมูลสถิติกรม พ.ศ. 2560 (ข้อมูลพื้นฐาน) จังหวัด ปราจีนบุรี สำนักงานสถิติแห่งชาติ กระทรวงดิจิทัลเพื่อเศรษฐกิจและสังคม

Source : The 2017 Industrial Census (Basic Information), Prachin Buri Province, National Statistical Office, Ministry of Digital Economy and Society.

ตาราง 14 จำนวนสถานประกอบการ จำแนกตามสัดส่วนของทุนหรือถือหุ้นของต่างประเทศ และกิจกรรมทางเศรษฐกิจ

TABLE 14 NUMBER OF ESTABLISHMENTS BY PROPORTION OF FOREIGN INVESTMENT OR SHARE HOLDING AND ECONOMIC ACTIVITY

กิจกรรมทางเศรษฐกิจ	จำนวน สถานประกอบการ Number of establishments	ไม่มีต่างประเทศ ร่วมลงทุนหรือถือหุ้น No foreign's investment or share holding	สัดส่วนของการร่วมลงทุนหรือถือหุ้น			Economic activity	
			Proportion of foreign investment or share holding				
			< 10%	10 - 50%	> 50%		
จังหวัดปราจีนบุรี						Prachin Buri	
การผลิต	710	607	103	7	17	79	Manufacturing
การจัดการและการบำบัดน้ำเสีย ของเสียและสิ่งปฏิกูล	301	212	89	3	10	76	Sewerage, waste management and remediation activities
การก่อสร้าง	7	7	-	-	-	-	Construction
การขายส่งและการขายปลีก การซ่อมแซมยานยนต์ และจักรยานยนต์	29	27	2	1	1	-	Wholesale and retail trade; repair of motor vehicles and motorcycles
การขายส่ง	36	36	-	-	-	-	Wholesale trade
การขายปลีก	42	41	1	1	-	-	Retail trade
การขนส่งทางบก สถานที่เก็บสินค้า	166	163	3	-	3	-	Land transport and storage
ที่พักแรม	22	18	4	-	1	3	Accommodation
บริการอาหารและเครื่องดื่ม	14	12	2	1	1	1	Food and beverage service activities
ข้อมูลข่าวสารและการสื่อสาร	19	18	1	-	1	-	Information and communication
กิจกรรมอสังหาริมทรัพย์	5	5	-	-	-	-	Real estate activities
กิจกรรมทางวิชาชีพ วิทยาศาสตร์และเทคโนโลยี	21	21	-	-	-	-	Professional, scientific and technical activities
กิจกรรมการบริหาร และการสนับสนุน	7	7	-	-	-	-	Administrative and support service activities
ศิลปะ ความบันเทิงและนันทนาการ	30	29	1	1	-	-	Arts, entertainment and recreation
กิจกรรมบริการอื่น ๆ	1	1	-	-	-	-	Other service activities
กิจกรรมด้านโรงพยาบาลเอกชน	9	9	-	-	-	-	Private hospital activities
	1	1	-	-	-	-	

หมายเหตุ : เฉพาะสถานประกอบการที่รูปแบบการจัดตั้งตามกฎหมายเป็นบริษัทจำกัด และบริษัทจำกัด (มหาชน)

Note : Only establishments which were company limited and public company limited.

ที่มา : สำมะโนอุตสาหกรรม พ.ศ. 2560 (ข้อมูลพื้นฐาน) จังหวัด ปราจีนบุรี สำนักงานสถิติแห่งชาติ กระทรวงดิจิทัลเพื่อเศรษฐกิจและสังคม

Source : The 2017 Industrial Census (Basic Information), Prachin Buri Province, National Statistical Office, Ministry of Digital Economy and Society.

ตาราง 15 จำนวนสถานประกอบการ จำนวนตามขนาดของสถานประกอบการ (จำนวนคนทำงาน) และกิจกรรมทางเศรษฐกิจ  
TABLE 15 NUMBER OF ESTABLISHMENTS BY SIZE OF ESTABLISHMENT (NUMBER OF PERSONS ENGAGED) AND ECONOMIC ACTIVITY

กิจกรรมทางเศรษฐกิจ	จำนวน สถานประกอบการ Number of establishments	ขนาดของสถานประกอบการ (จำนวนคนทำงาน)														Economic activity
		Size of establishment (Number of persons engaged)														
		1 - 5	6 - 10	11- 15	16 - 20	21 - 25	26 - 30	31 - 50	51 - 100	101 - 200	201 - 500	501 - 1,000	> 1,000			
จังหวัดปราจีนบุรี	19,033	17,777	607	192	79	48	31	75	62	59	60	24	19	18	Prachin Buri	
การผลิต	3,316	2,838	152	46	19	21	14	46	38	49	54	21	18	Manufacturing		
การจัดทำและการบำบัดน้ำเสีย ของเสียและสิ่งปฏิกูล	15	6	2	3	1	3	-	-	-	-	-	-	-	-	Sewerage, waste management and remediation activities	
การก่อสร้าง	414	331	53	13	5	5	-	5	1	-	-	-	1	Construction		
การขายส่งและการขายปลีก การซ่อมแซมยานยนต์ และจักรยานยนต์	1,375	1,300	49	7	8	2	3	2	4	-	-	-	-	Wholesale and retail trade; repair of motor vehicles and motorcycles		
การขายส่ง	491	405	53	17	8	2	1	4	1	-	-	-	-	Wholesale trade		
การขายปลีก	6,950	6,711	148	52	21	5	2	2	6	3	-	-	-	Retail trade		
การขนส่งทางบก สถานที่เก็บสินค้า	438	410	6	3	3	3	2	7	2	1	-	1	-	Land transport and storage		
ที่พักแรม	151	110	21	5	4	1	2	2	4	2	-	-	-	Accommodation		
บริการอาหารและเครื่องดื่ม	2,428	2,325	75	17	6	4	-	1	-	-	-	-	-	Food and beverage service activities		
ข้อมูลข่าวสารและการสื่อสาร	71	64	3	1	-	-	2	1	-	-	-	-	-	Information and communication		
กิจกรรมอสังหาริมทรัพย์	1,063	1,039	11	7	2	-	1	2	1	-	-	-	-	Real estate activities		
กิจกรรมทางวิชาชีพ วิทยาศาสตร์และเทคโนโลยี	103	96	4	3	-	-	-	-	-	-	-	-	-	Professional, scientific and technical activities		
กิจกรรมการบริหาร และการบริการสนับสนุน	214	186	5	4	-	-	1	2	4	4	6	2	-	Administrative and support service activities		
ศิลปะ ความบันเทิงและนันทนาการ	286	246	20	14	2	1	2	1	-	-	-	-	-	Arts, entertainment and recreation		
กิจกรรมบริการอื่น ๆ	1,716	1,710	5	-	-	-	1	-	-	-	-	-	-	Other service activities		
กิจกรรมด้านโรงพยาบาลเอกชน	2	-	-	-	-	-	1	-	-	-	-	-	-	Private hospital activities		

ที่มา : สำนักข้อมูลสภาพธรรม พ.ศ. 2560 (ข้อมูลพื้นฐาน) จังหวัด ปราจีนบุรี สำนักงานสถิติแห่งชาติ กระทรวงดิจิทัลเพื่อเศรษฐกิจและสังคม

Source : The 2017 Industrial Census (Basic Information), Prachin Buri Province, National Statistical Office, Ministry of Digital Economy and Society.

ตาราง 16 จำนวนคนทำงานในสถานประกอบการ จำแนกตามขนาดของสถานประกอบการ (จำนวนคนทำงาน) และกิจกรรมทางเศรษฐกิจ

TABLE 16 NUMBER OF PERSONS ENGAGED IN ESTABLISHMENTS BY SIZE OF ESTABLISHMENT (NUMBER OF PERSONS ENGAGED) AND ECONOMIC ACTIVITY

กิจกรรมทางเศรษฐกิจ	จำนวน คนทำงาน Number of persons engaged	ขนาดของสถานประกอบการ (จำนวนคนทำงาน) Size of establishment (Number of persons engaged)											Economic activity	
		1 - 5	6 - 10	11- 15	16 - 20	21 - 25	26 - 30	31 - 50	51 - 100	101 - 200	201 - 500	501 - 1,000		> 1,000
จังหวัดปราจีนบุรี	135,842	30,015	4,512	2,413	1,451	1,083	884	3,013	4,406	8,816	19,450	18,189	41,610	Prachin Buri
การผลิต	93,479	5,042	1,109	592	342	478	398	1,871	2,748	7,355	17,329	15,856	40,359	Manufacturing
การจักการและการบำบัดน้ำเสีย ของเสียและสิ่งปฏิกูล	163	18	20	39	18	68	-	-	-	-	-	-	-	- Sewerage, waste management and remediation activities
ภาคก่อสร้าง	3,114	861	385	156	93	112	-	180	76	-	-	-	1,251	Construction
การขายส่งและการขายปลีก การซ่อมแซมยานยนต์ และจักรยานยนต์	3,556	2,501	333	85	154	45	85	82	271	-	-	-	-	Wholesale and retail trade; repair of motor vehicles and motorcycles
การขายส่ง	2,038	1,008	388	213	146	43	30	152	58	-	-	-	-	Wholesale trade
การขายปลีก	14,323	11,008	1,146	647	382	110	60	77	435	458	-	-	-	Retail trade
การขนส่งทางบก สถานีเก็บสินค้า	2,227	486	51	38	56	71	56	303	116	120	-	930	-	Land transport and storage
ที่พักแรม	1,375	336	159	59	76	21	57	78	262	327	-	-	-	Accommodation
บริการอาหารและเครื่องดื่ม	5,089	4,074	563	217	109	91	-	35	-	-	-	-	-	Food and beverage service activities
ข้อมูลข่าวสารและการสื่อสาร	224	95	26	15	-	-	56	32	-	-	-	-	-	Information and communication
กิจกรรมอสังหาริมทรัพย์	1,785	1,371	90	89	38	-	26	79	92	-	-	-	-	Real estate activities
กิจกรรมทางวิชาชีพ วิทยาศาสตร์และเทคโนโลยี	269	211	24	34	-	-	-	-	-	-	-	-	-	Professional, scientific and technical activities
กิจกรรมการบริหาร และการบริการสนับสนุน	4,949	360	37	56	-	-	30	90	296	556	2,121	1,403	-	Administrative and support service activities
ศิลปะ ความบันเทิงและนันทนาการ	916	449	146	173	37	21	56	34	-	-	-	-	-	Arts, entertainment and recreation
กิจกรรมบริการอื่น ๆ	2,260	2,195	35	-	-	-	30	-	-	-	-	-	-	Other service activities
กิจกรรมด้านโรงพยาบาลเอกชน	75	-	-	-	-	23	-	-	52	-	-	-	-	Private hospital activities

ที่มา : สำนักข้อมูลทางสถิติแห่งชาติ จังหวัด ปราจีนบุรี สำนักงานสถิติแห่งชาติ กระทรวงดิจิทัลเพื่อเศรษฐกิจและสังคม

Source : The 2017 Industrial Census (Basic Information), Prachin Buri Province, National Statistical Office, Ministry of Digital Economy and Society.



ตาราง 17 จำนวนสถานประกอบการ จำนวนตามขนาดของสถานประกอบการ (จำนวนลูกจ้าง) และกิจกรรมทางเศรษฐกิจ  
TABLE 17 NUMBER OF ESTABLISHMENTS BY SIZE OF ESTABLISHMENT (NUMBER OF EMPLOYEES) AND ECONOMIC ACTIVITY

กิจกรรมทางเศรษฐกิจ	จำนวน สถานประกอบการ Number of establishments	ขนาดของสถานประกอบการ (จำนวนลูกจ้าง) Size of establishment (Number of employees)											Economic activity		
		จำนวน													
		1 - 5	6 - 10	11 - 15	16 - 20	21 - 25	26 - 30	31 - 50	51 - 100	101 - 200	201 - 500	501 - 1,000		> 1,000	ไม่มี No
จังหวัดปราจีนบุรี	19,033	2,729	383	107	78	28	26	71	54	57	60	24	19	15,397	Prachin Buri
การผลิต	3,316	396	84	25	24	14	12	44	32	48	54	21	18	2,544	Manufacturing
การจัดการและการบำบัดน้ำเสีย ของเสียและสิ่งปฏิกูล	15	4	3	2	3	-	-	-	-	-	-	-	-	3	Sewerage, waste management and remediation activities
การก่อสร้าง	414	161	37	1	9	1	2	3	1	-	-	-	1	198	Construction
การขายส่งและการขายปลีก การซ่อมแซมยานยนต์ และจักรยานยนต์	1,375	445	16	5	7	2	2	2	4	-	-	-	-	892	Wholesale and retail trade; repair of motor vehicles and motorcycles
การขายส่ง	491	179	31	8	7	1	1	3	1	-	-	-	-	260	Wholesale trade
การขายปลีก	6,950	716	109	36	14	1	2	2	7	2	-	-	-	6,061	Retail trade
การขนส่งทางบก สถานที่เก็บสินค้า	438	26	8	2	3	3	1	7	1	1	-	1	-	385	Land transport and storage
ที่พักแรม	151	82	13	5	2	2	1	4	2	2	-	-	-	38	Accommodation
บริการอาหารและเครื่องดื่ม	2,428	355	43	9	7	2	-	1	-	-	-	-	-	2,011	Food and beverage service activities
ข้อมูลข่าวสารและการสื่อสาร	71	7	3	1	-	-	3	-	-	-	-	-	-	57	Information and communication
กิจกรรมอสังหาริมทรัพย์	1,063	71	13	5	-	-	-	2	1	-	-	-	-	971	Real estate activities
กิจกรรมทางวิชาชีพ วิทยาศาสตร์และเทคโนโลยี	103	40	3	-	-	-	-	-	-	-	-	-	-	60	Professional, scientific and technical activities
กิจกรรมการบริหาร และการบริการสนับสนุน	214	42	3	3	-	-	1	2	4	4	6	2	-	147	Administrative and support service activities
ศิลปะ วัฒนธรรมและนันทนาการ	286	64	15	5	2	1	-	1	-	-	-	-	-	198	Arts, entertainment and recreation
กิจกรรมบริการอื่น ๆ	1,716	141	2	-	-	-	1	-	-	-	-	-	-	1,572	Other service activities
กิจกรรมด้านโรงพยาบาลเอกชน	2	-	-	-	-	1	-	-	1	-	-	-	-	-	Private hospital activities

ที่มา : สำนักอุตสาหกรรม พ.ศ. 2560 (ข้อมูลพื้นฐาน) จังหวัด ปราจีนบุรี สำนักงานสถิติแห่งชาติ กระทรวงดิจิทัลเพื่อเศรษฐกิจและสังคม  
Source : The 2017 Industrial Census (Basic Information), Prachin Buri Province, National Statistical Office, Ministry of Digital Economy and Society.

ตาราง 18 จำนวนลูกจ้างในสถานประกอบการ จำแนกตามขนาดของสถานประกอบการ (จำนวนคนทำงาน) และกิจกรรมทางเศรษฐกิจ  
 TABLE 18 NUMBER OF EMPLOYEES IN ESTABLISHMENTS BY SIZE OF ESTABLISHMENT (NUMBER OF PERSONS ENGAGED) AND ECONOMIC ACTIVITY

กิจกรรมทางเศรษฐกิจ	จำนวนลูกจ้าง	ขนาดของสถานประกอบการ (จำนวนคนทำงาน)											Economic activity	
		1 - 5	6 - 10	11- 15	16 - 20	21 - 25	26 - 30	31 - 50	51 - 100	101 - 200	201 - 500	501 - 1,000		> 1,000
<b>จังหวัดปราจีนบุรี</b>	<b>108,198</b>	<b>4,693</b>	<b>3,401</b>	<b>2,043</b>	<b>1,332</b>	<b>969</b>	<b>748</b>	<b>2,855</b>	<b>4,130</b>	<b>8,796</b>	<b>19,444</b>	<b>18,179</b>	<b>41,608</b>	<b>Prachin Buri</b>
การผลิต	88,157	646	791	478	319	427	325	1,745	2,560	7,339	17,324	15,846	40,357	Manufacturing
การจัดการและการบำบัดน้ำเสีย ของเสียและสิ่งปฏิกูล	120	8	19	35	2	56	-	-	-	-	-	-	-	Sewerage, waste management and remediation activities
การก่อสร้าง	2,465	343	298	134	90	103	-	172	74	-	-	-	1,251	Construction
การขายส่งและการขายปลีก การซ่อมแซมยานยนต์ และจักรยานยนต์	1,725	772	250	79	149	43	82	80	270	-	-	-	-	Wholesale and retail trade; repair of motor vehicles and motocy
การขายส่ง	1,161	302	284	171	134	40	25	147	58	-	-	-	-	Wholesale trade
การขายปลีก	4,160	1,259	890	563	345	82	59	77	430	455	-	-	-	Retail trade
การขนส่งทางบก สถานีเก็บสินค้า	1,709	50	44	32	54	68	55	301	55	120	-	930	-	Land transport and storage
ที่พักแรม	1,138	165	126	55	67	21	51	74	252	327	-	-	-	Accommodation
บริการอาหารและเครื่องดื่ม	1,403	573	418	186	108	86	-	32	-	-	-	-	-	Food and beverage service activities
ข้อมูลข่าวสารและการสื่อสาร	135	8	26	15	-	-	56	30	-	-	-	-	-	Information and communication
กิจกรรมอสังหาริมทรัพย์	461	102	74	78	30	-	10	75	92	-	-	-	-	Real estate activities
กิจกรรมทางวิชาชีพ วิทยาศาสตร์และเทคโนโลยี	119	72	17	30	-	-	-	-	-	-	-	-	-	Professional, scientific and technical activities
กิจกรรมการบริหาร และการบริการสนับสนุน	4,647	90	26	50	-	-	28	88	287	555	2,120	1,403	-	Administrative and support service activities
ศิลปะ ความบันเทิงและนันทนาการ	447	88	107	137	34	20	27	34	-	-	-	-	-	Arts, entertainment and recreation
กิจกรรมบริการอื่น ๆ	276	215	31	-	-	-	30	-	-	-	-	-	-	Other service activities
กิจกรรมด้านโรงพยาบาลเอกชน	75	-	-	-	-	23	-	-	-	-	-	-	-	Private hospital activities

ที่มา : สำนักข้อมูลสถิติกรม พ.ศ. 2560 (ข้อมูลพื้นฐาน) จังหวัด ปราจีนบุรี สำนักงานสถิติแห่งชาติ กระทรวงดิจิทัลเพื่อเศรษฐกิจและสังคม  
 Source : The 2017 Industrial Census (Basic Information), Prachin Buri Province, National Statistical Office, Ministry of Digital Economy and Society.

ตาราง 19 จำนวนของสถานประกอบการ จำแนกตามระยะเวลาการดำเนินงาน และกิจกรรมทางเศรษฐกิจ  
TABLE 19 NUMBER OF ESTABLISHMENTS BY PERIOD OF OPERATION AND ECONOMIC ACTIVITY

กิจกรรมทางเศรษฐกิจ	จำนวน สถานประกอบการ Number of establishments	ระยะเวลาการดำเนินงาน (ปี) Period of operation (Year)					Economic activity
		< 5	5 - 9	10 - 19	20 - 29	≥ 30	
<b>จังหวัดปราจีนบุรี</b>	<b>19,033</b>	<b>6,539</b>	<b>4,795</b>	<b>5,666</b>	<b>1,362</b>	<b>671</b>	<b>Prachin Buri</b>
การผลิต	3,316	646	648	1,412	383	227	Manufacturing
การจัดการและกำจัดน้ำเสีย ของเสียและสิ่งปฏิกูล	15	4	4	4	3	-	Sewerage, waste management and remediation activities
การก่อสร้าง	414	99	114	154	35	12	Construction
การขายส่งและการขายปลีก การซ่อมแซมยานยนต์ และจักรยานยนต์	1,375	530	358	365	91	31	Wholesale and retail trade; repair of motor vehicles and motorcycles
การขายส่ง	491	154	124	167	37	9	Wholesale trade
การขายปลีก	6,950	2,297	1,807	2,019	533	294	Retail trade
การขนส่งทางบก สถานที่เก็บสินค้า	438	126	133	154	19	6	Land transport and storage
ที่พักแรม	151	72	43	27	9	-	Accommodation
บริการอาหารและเครื่องดื่ม	2,428	1,285	541	454	105	43	Food and beverage service activities
ข้อมูลข่าวสารและการสื่อสาร	71	37	19	10	4	1	Information and communication
กิจกรรมอสังหาริมทรัพย์	1,063	243	369	398	48	5	Real estate activities
กิจกรรมทางวิชาชีพ วิทยาศาสตร์และเทคโนโลยี	103	33	32	33	5	-	Professional, scientific and technical activities
กิจกรรมการบริหาร และการบริการสนับสนุน	214	75	66	62	9	2	Administrative and support service activities
ศิลปะ ความบันเทิงและนันทนาการ	286	97	94	71	18	6	Arts, entertainment and recreation
กิจกรรมบริการอื่น ๆ	1,716	841	442	336	63	34	Other service activities
กิจกรรมด้านโรงพยาบาลเอกชน	2	-	1	-	-	1	Private hospital activities

ที่มา : สำนักงานอุตสาหกรรม พ.ศ. 2560 (ข้อมูลพื้นฐาน) จังหวัด ปราจีนบุรี สำนักงานสถิติแห่งชาติ กระทรวงดิจิทัลเพื่อเศรษฐกิจและสังคม

Source : The 2017 Industrial Census (Basic Information), Prachin Buri Province, National Statistical Office, Ministry of Digital Economy and Society.

ตาราง 20 จำนวนสถานประกอบการ จำนวนตามการมีการใช้เทคโนโลยีสารสนเทศและการสื่อสาร และกิจกรรมทางเศรษฐกิจ  
TABLE 20 NUMBER OF ESTABLISHMENTS BY THE USE OF INFORMATION AND COMMUNICATION TECHNOLOGY AND ECONOMIC ACTIVITY

กิจกรรมทางเศรษฐกิจ	จำนวน สถานประกอบการ Number of establishments	การมีการใช้เทคโนโลยีสารสนเทศและการสื่อสาร / The use of information and communication technology										Prachin Buri	
		การใช้คอมพิวเตอร์ Use computer		การใช้อินเทอร์เน็ต Use internet		การขายสินค้าหรือบริการทางอินเทอร์เน็ต Sales of goods via internet		การขายผ่านทางโซเชียลมีเดีย ขายผ่านทาง Social Network		การขายผ่านทางโซเชียลมีเดีย Social Network			Economic activity
		ใช้ / Use	ไม่ใช้ None	ใช้ Yes	ไม่ใช้ No	ขายผ่านทางเว็บไซต์ ของตนเอง Sale through own website	ขายผ่านทางเว็บไซต์ ของคนอื่น Sale through other website	อีเล็คทรอนิกส์ e-Marketplace	โซเชียลมีเดีย Social Network	โซเชียลมีเดีย Social Network	ไม่มี No		
<b>จังหวัดปราจีนบุรี</b>	<b>19,033</b>	<b>1,601</b>	<b>32</b>	<b>17,400</b>	<b>1,748</b>	<b>17,285</b>	<b>262</b>	<b>92</b>	<b>113</b>	<b>379</b>	<b>18,419</b>		
การผลิต	3,316	366	3	2,947	370	2,946	54	3	10	45	3,222	Manufacturing	
การจัดการและการบำบัดน้ำเสีย ของเสียและสิ่งปฏิกูล	15	4	-	11	4	11	-	-	-	1	14	Severage, waste management and remediation activities	
การก่อสร้าง	414	53	1	360	52	362	4	2	3	5	403	Construction	
การขายส่งและการขายปลีก การซ่อมแซมยานยนต์ และจักรยานยนต์	1,375	97	3	1,275	118	1,257	29	18	15	31	1,320	Wholesale and retail trade; repair of motor vehicles and motorcycles	
การขายส่ง	491	76	-	415	78	413	14	7	5	17	462	Wholesale trade	
การขายปลีก	6,950	450	10	6,490	472	6,478	91	39	50	106	6,769	Retail trade	
การขนส่งทางบก สถานีที่เก็บสินค้า	438	22	1	415	23	415	-	-	1	-	437	Land transport and storage	
ที่พักแรม	151	94	-	57	95	56	23	9	2	41	90	Accommodation	
บริการอาหารและเครื่องดื่ม	2,428	72	7	2,349	114	2,314	9	-	4	45	2,376	Food and beverage service activities	
ข้อมูลข่าวสารและการสื่อสาร	71	49	-	22	49	22	2	-	4	6	59	Information and communication	
กิจกรรมเอ็งจิงหรือบริษัท	1,063	52	4	1,007	68	995	11	2	3	12	1,042	Real estate activities	
กิจกรรมทางวิชาชีพ วิทยาศาสตร์และเทคโนโลยี	103	55	-	48	50	53	2	2	3	11	90	Professional, scientific and technical activities	
กิจกรรมการบริหาร และการบริการสนับสนุน	214	67	1	146	66	148	11	4	2	10	192	Administrative and support service activities	
ศิลปะ ความบันเทิงและนันทนาการ	286	86	2	198	79	207	5	1	2	19	264	Arts, entertainment and recreation	
กิจกรรมบริการอื่น ๆ	1,716	56	-	1,660	108	1,608	7	5	9	30	1,677	Other service activities	
กิจกรรมด้านโรงพยาบาลเอกชน	2	2	-	-	2	-	-	-	-	-	2	Private hospital activities	

ที่มา : สำนักข้อมูลสถิติกรม พ.ศ. 2560 (ข้อมูลพื้นฐาน) จังหวัด ปราจีนบุรี สำนักงานสถิติแห่งชาติ กระทรวงดิจิทัลเพื่อเศรษฐกิจและสังคม

Source : The 2017 Industrial Census (Basic Information), Prachin Buri Province, National Statistical Office, Ministry of Digital Economy and Society.