



สำมะโนอุตสาหกรรม พ.ศ. 2560
ข้อมูลพื้นฐาน จังหวัดบุรีรัมย์

THE 2017 INDUSTRIAL CENSUS
BASIC INFORMATION ; BURI RAM PROVINCE



สำนักงานสถิติแห่งชาติ

สำนักงานสถิติแห่งชาติ
กระทรวงดิจิทัลเพื่อเศรษฐกิจและสังคม
NATIONAL STATISTICAL OFFICE
MINISTRY OF DIGITAL ECONOMY AND SOCIETY

สำมะโนอุตสาหกรรม พ.ศ. 2560

ข้อมูลพื้นฐาน

จังหวัดบุรีรัมย์

THE 2017 INDUSTRIAL CENSUS

BASIC INFORMATION

BURIRAM PROVINCE



สำนักงานสถิติแห่งชาติ

หน่วยงานเจ้าของเรื่อง สำนักงานสถิติจังหวัดบุรีรัมย์
โทรศัพท์ 0 4466 6510
โทรสาร 0 4466 6511
ไปรษณีย์ อีเล็กทรอนิกส์ buriram@nso.go.th

หน่วยงานที่เผยแพร่ สำนักสถิติพยากรณ์
สำนักงานสถิติแห่งชาติ
ศูนย์ราชการเฉลิมพระเกียรติ 80 พรรษาฯ
อาคารรัฐประศาสนภักดี ชั้น 2
ถนนแจ้งวัฒนะ เขตหลักสี่ กรุงเทพฯ 10210
โทรศัพท์ 0 2141 7498
โทรสาร 0 2143 8132
ไปรษณีย์อิเล็กทรอนิกส์ binfopub@nso.go.th

ปีที่จัดพิมพ์ 2560

จัดพิมพ์โดย ร้าน 3ดี ก๊อปปี้
148/18-19 ถ.นิवास ต.ในเมือง อ.เมือง จ.บุรีรัมย์ 31000
โทร.044-625737 089-8478253

คำนำ

ภาคอุตสาหกรรมการผลิตนับเป็นกิจกรรมทางเศรษฐกิจสาขาหนึ่งที่มีความสำคัญในการขับเคลื่อนการเจริญเติบโตทางเศรษฐกิจของประเทศ ซึ่งปัจจุบันรัฐบาลมีนโยบายด้านการพัฒนาอุตสาหกรรมที่ส่งเสริมการนำเทคโนโลยีขั้นสูงและนวัตกรรมใหม่ๆ มาใช้ปรับปรุงประสิทธิภาพการผลิตเพื่อเป็นกลไกในการขับเคลื่อนเศรษฐกิจของประเทศไทยในระยะ 20 ปีข้างหน้าตามกรอบการพัฒนาประเทศไทย 4.0 สำนักงานสถิติแห่งชาติ เป็นหน่วยงานที่รับผิดชอบในการจัดเก็บรวบรวมข้อมูลทั้งด้านเศรษฐกิจและสังคมของประเทศตระหนักถึงความสำคัญดังกล่าว จึงได้จัดทำสำมะโนอุตสาหกรรมขึ้นเพื่อให้ประเทศมีข้อมูลสถิติพื้นฐานที่สำคัญทางด้านอุตสาหกรรมการผลิตอย่างต่อเนื่อง เพื่อภาครัฐและเอกชนใช้ในการกำหนดนโยบายและวางแผนพัฒนาด้านเศรษฐกิจและอุตสาหกรรมทั้งในระดับประเทศและระดับจังหวัดเพื่อเพิ่มศักยภาพในการแข่งขันในตลาดโลก

ในการจัดทำสำมะโนอุตสาหกรรม พ.ศ. 2560 ครั้งนี้ ได้กำหนดแผนการดำเนินงานเป็น 2 ขั้นตอน คือ ขั้นการเก็บรวบรวมข้อมูลพื้นฐานหรือการนับจุดสถานประกอบการทุกประเภท ซึ่งดำเนินการในปี 2559 และขั้นการเก็บรวบรวมข้อมูลรายละเอียดหรือการแจงนับสถานประกอบการในอุตสาหกรรมการผลิตดำเนินการในปี 2560

รายงานฉบับนี้ เป็นรายงานผลในขั้นตอนการเก็บรวบรวมข้อมูลพื้นฐานหรือการนับจุดสถานประกอบการในปี 2559 ซึ่งจัดจำแนกประเภทสถานประกอบการตามการจัดมาตรฐานอุตสาหกรรมประเทศไทย ปี 2552 (Thailand Standard Industrial Classification: TSIC 2009) ได้แก่ สถานประกอบการที่ประกอบกิจกรรมเกี่ยวกับธุรกิจทางการค้า ธุรกิจทางการบริการ การผลิต การก่อสร้าง การขนส่งทางบก และสถานที่เก็บสินค้า กิจกรรมด้านข้อมูลข่าวสารและการสื่อสาร และโรงพยาบาลเอกชน ที่ตั้งอยู่ในจังหวัดบุรีรัมย์

สำนักงานสถิติแห่งชาติ ใคร่ขอขอบคุณผู้ประกอบการและผู้เกี่ยวข้องทุกฝ่ายที่ได้ให้ความร่วมมือในการให้ข้อมูล ซึ่งข้อมูลที่ได้จะเป็นประโยชน์สำหรับผู้ใช้อ้างอิงทั้งภาครัฐบาลและภาคเอกชนต่อไป

บทสรุปสำหรับผู้บริหาร

เนื่องจากบริบทของประเทศมีการเปลี่ยนแปลงทั้งด้านเศรษฐกิจสังคมและการเมืองที่ส่งผลกระทบต่อภาคอุตสาหกรรมทำให้โครงสร้างการดำเนินธุรกิจและอุตสาหกรรมเปลี่ยนแปลงไป เช่น วิสาหกิจขนาดกลางและขนาดย่อม (SMEs) มีอัตราการขยายตัวเพิ่มขึ้น และมีธุรกิจทางการค้า การบริการ และอุตสาหกรรมใหม่ๆ เกิดขึ้นเป็นต้น ซึ่งถือเป็นกลไกที่สำคัญต่อการเจริญเติบโตของระบบเศรษฐกิจของประเทศ ดังนั้นข้อมูลสถิติและสารสนเทศโครงสร้างชั้นพื้นฐานเกี่ยวกับการประกอบธุรกิจและอุตสาหกรรม จึงมีความสำคัญและจำเป็นสำหรับภาครัฐและเอกชนใช้ในการกำหนดนโยบายและวางแผนพัฒนาด้านเศรษฐกิจและอุตสาหกรรมทั้งในระดับประเทศและระดับท้องถิ่น เพื่อเพิ่มขีดความสามารถในการแข่งขันทางเศรษฐกิจในตลาดโลก

สำนักงานสถิติแห่งชาติ จัดทำสำมะโนอุตสาหกรรมทุก 10 ปี ตามข้อเสนอแนะขององค์การสหประชาชาติ และได้วางแผนเปลี่ยนเป็นจัดทำทุก 5 ปี เพื่อให้ประเทศมีข้อมูลพื้นฐานที่สำคัญทางด้านอุตสาหกรรมการผลิตอย่างต่อเนื่องเพื่อใช้ในการวิเคราะห์และติดตามสถานการณ์ด้านเศรษฐกิจของประเทศและภูมิภาค ซึ่งที่ผ่านมาสำนักงานสถิติแห่งชาติจัดทำสำมะโนอุตสาหกรรมมาแล้ว 4 ครั้ง ในปี 2507 ปี 2540 ปี 2550 และปี 2555 สำหรับปี 2560 เป็นการจัดทำสำมะโนอุตสาหกรรม ครั้งที่ 5 ของประเทศไทย

ในการจัดทำสำมะโนอุตสาหกรรม พ.ศ. 2560 ได้กำหนดแผนการดำเนินงานเป็น 2 ขั้นตอนคือ ขั้นการเก็บรวบรวมข้อมูลพื้นฐานหรือการนับจดสถานประกอบการ

ทุกประเภท ซึ่งดำเนินการในปี 2559 และขั้นการเก็บรวบรวมข้อมูลรายละเอียดหรือการแจงนับสถานประกอบการในอุตสาหกรรมการผลิต ดำเนินการในปี 2560

การนำเสนอผลสำมะโนในรายงานฉบับนี้ เป็นผลจากขั้นการเก็บรวบรวมข้อมูลพื้นฐานหรือการนับจดสถานประกอบการในปี 2559 ซึ่งจัดจำแนกประเภทสถานประกอบการตามการจัดประเภทมาตรฐานอุตสาหกรรมประเทศไทย ปี 2552 (Thailand Standard Industrial Classification : TSIC 2009) ได้แก่ ธุรกิจทางการค้า ธุรกิจทางการบริการ การผลิต การก่อสร้าง การขนส่งทางบกและสถานที่เก็บสินค้า กิจกรรมด้านข้อมูลข่าวสารและการสื่อสาร และกิจกรรมด้านโรงพยาบาลเอกชน ที่ตั้งอยู่ในจังหวัดบุรีรัมย์ โดยดำเนินการเก็บรวบรวมข้อมูลสถานประกอบการในพื้นที่เขตเทศบาลระหว่างเดือนพฤษภาคม – สิงหาคม 2559 และพื้นที่นอกเขตเทศบาลระหว่างเดือนตุลาคม – ธันวาคม 2559

ผลการเก็บรวบรวมข้อมูลพื้นฐานของสถานประกอบการในจังหวัดบุรีรัมย์ พบว่า มีสถานประกอบการจำนวนทั้งสิ้น 41,772 แห่ง ในจำนวนนี้แยกเป็นสถานประกอบการที่เก็บรวบรวมรายการข้อมูลพื้นฐานในแบบสอบถามได้ครบถ้วน จำนวน 41,365 แห่ง และสถานประกอบการที่เก็บรวบรวมรายการข้อมูลได้เพียง ชื่อ ที่ตั้ง และประเภทธุรกิจ/อุตสาหกรรม จำนวน 407 แห่ง สำหรับข้อมูลที่น่าเสนอผลในรายงานฉบับนี้จะเป็นข้อมูลของสถานประกอบการที่เก็บรวบรวมข้อมูลพื้นฐานได้ครบถ้วน จำนวน 41,365 แห่ง เท่านั้น สรุปได้ดังนี้

ความหนาแน่นของสถานประกอบการ

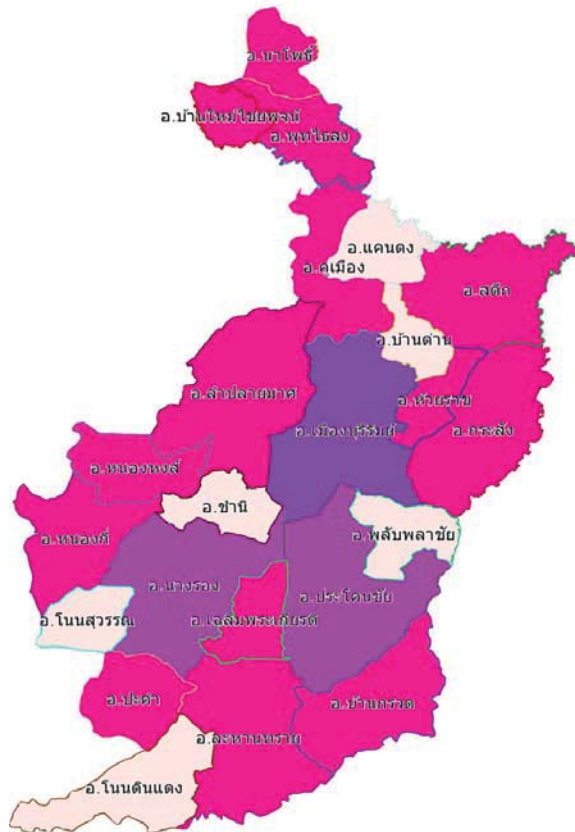

จังหวัดบุรีรัมย์

จำนวนสถานประกอบการ

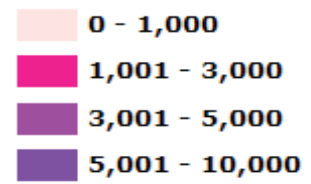

ความหนาแน่นของการจ้างงาน

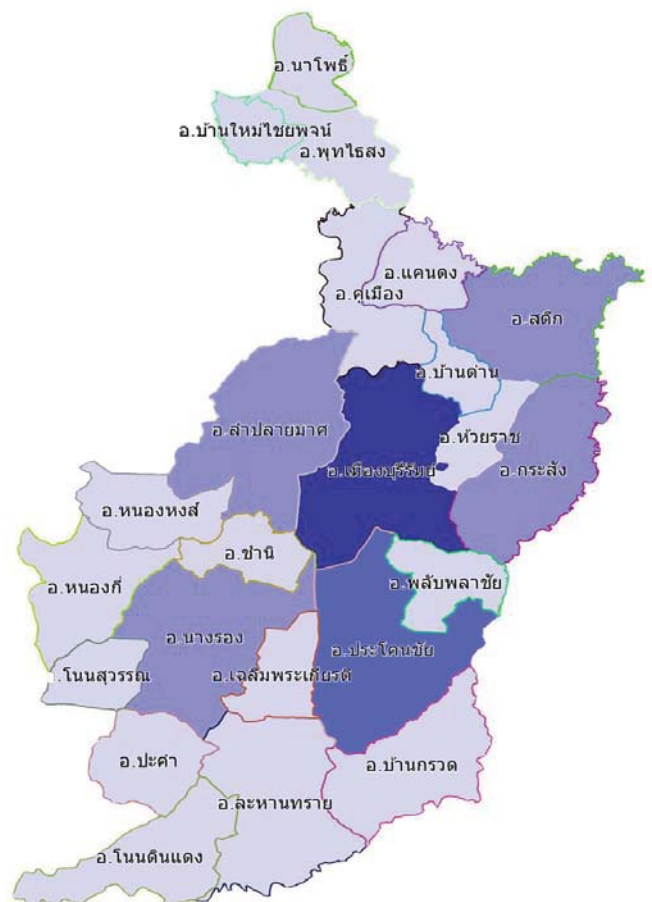
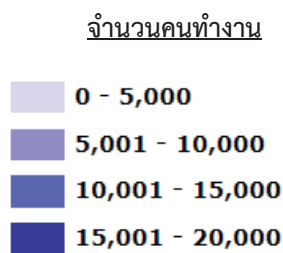

แผนภูมิ ก ร้อยละของสถานประกอบการ จำแนกตาม
กิจกรรมทางเศรษฐกิจ

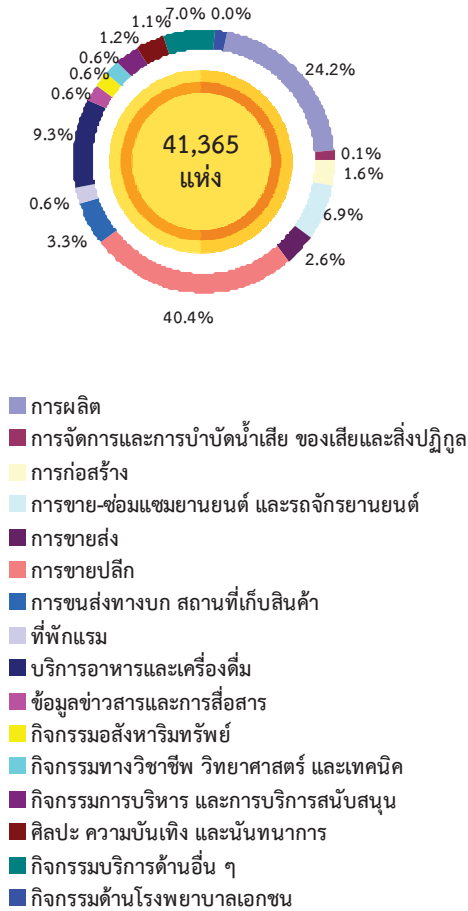

1. จำนวนสถานประกอบการ

ผลจากการสำมะโนอุตสาหกรรม พ.ศ.2560 (ข้อมูลพื้นฐาน) พบว่า มีสถานประกอบการทั้งสิ้น จำนวน 41,365 แห่ง

เมื่อพิจารณาตามกิจกรรมทางเศรษฐกิจ พบว่า ส่วนใหญ่ประกอบกิจการด้านการขายปลีก คิดเป็นร้อยละ 40.4 รองลงมาเป็นการผลิต ร้อยละ 24.2 ด้านบริการอาหารและเครื่องดื่ม ร้อยละ 9.3 ด้านกิจกรรมบริการอื่น ๆ ร้อยละ 7.0 ด้านการขายส่งและการขายปลีก การซ่อมแซมยานยนต์และจักรยานยนต์ ร้อยละ 6.9 ส่วนที่เหลือกระจายอยู่ในกิจกรรมทางเศรษฐกิจในหมวดอื่นๆ ระหว่างร้อยละ 0.0 – 3.3

แผนภูมิ ข จำนวนสถานประกอบการ จำแนกตาม
ขนาดของสถานประกอบการ (จำนวนคนทำงาน)

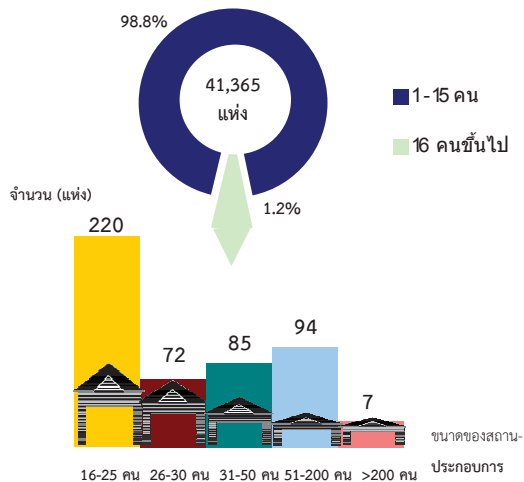

2. ขนาดของสถานประกอบการ

เมื่อพิจารณาขนาดของสถานประกอบการ จากจำนวนคนทำงาน พบว่าสถานประกอบการที่มีคนทำงาน 1-15 คน มีจำนวนมากที่สุด คือจำนวน 40,887 แห่ง หรือคิดเป็นร้อยละ 98.8 รองลงมาเป็นสถานประกอบการที่มีคนทำงาน 16 – 25 คน มีจำนวน 220 แห่ง หรือร้อยละ 0.5 คนทำงาน 51 – 200 คน จำนวน 94 แห่ง หรือร้อยละ 0.2 คนทำงาน 31 – 50 คน จำนวน 85 แห่ง หรือร้อยละ 0.2 คนทำงาน 26 – 30 คน จำนวน 72 แห่ง หรือร้อยละ 0.2 สำหรับสถานประกอบการที่มีคนทำงาน มากกว่า 200 คน มีจำนวน 7 แห่ง

แผนภูมิ ค จำนวนสถานประกอบการ จำแนกตามระยะเวลาการ

ดำเนินกิจการ

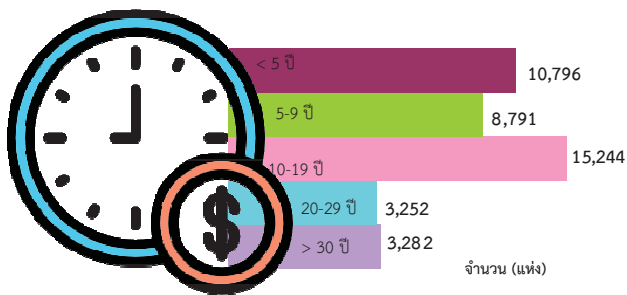

แผนภูมิ ง ร้อยละของสถานประกอบการ จำแนกตามรูปแบบการจัดตั้งตามกฎหมาย

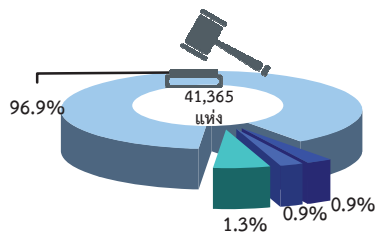

- ส่วนบุคคล
- บริษัทจำกัด บริษัทจำกัด (มหาชน)
- ห้างหุ้นส่วนสามัญนิติบุคคล ห้างหุ้นส่วนจำกัด
- ส่วนราชการ รัฐวิสาหกิจ สหกรณ์ และอื่น ๆ

แผนภูมิ จ ร้อยละของสถานประกอบการ จำแนกตาม

รูปแบบการจัดตั้งทางเศรษฐกิจ

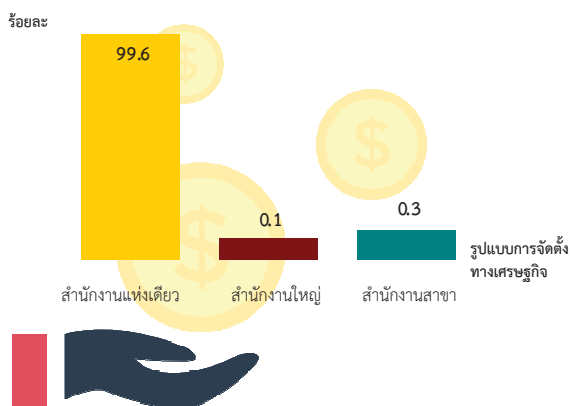

3. ระยะเวลาการดำเนินกิจการ

สถานประกอบการที่มีระยะเวลาการดำเนินการ 10-19 ปี มีมากที่สุด คือ จำนวน 15,244 แห่ง หรือร้อยละ 36.9 รองลงมาคือสถานประกอบการที่มีระยะดำเนินกิจการน้อยกว่า 5 ปี จำนวน 10,796 แห่งหรือร้อยละ 26.1 ระยะเวลาดำเนินกิจการ 5-9 ปี จำนวน 8,791 แห่งหรือร้อยละ 21.3 ระยะเวลาดำเนินกิจการมากกว่า 30 ปี จำนวน 3,282 แห่งหรือร้อยละ 7.9 และระยะเวลาดำเนินกิจการ 20-29 ปี จำนวน 3,252 แห่งหรือร้อยละ 7.9

4. รูปแบบการจัดตั้งตามกฎหมาย

จากสถานประกอบการ จำนวน 41,365 แห่ง พบว่าส่วนใหญ่จัดตั้งในรูปแบบส่วนบุคคล ร้อยละ 96.9 รองลงมาเป็นการจัดตั้งเป็นบริษัทจำกัด บริษัทจำกัด (มหาชน) ร้อยละ 0.9 ห้างหุ้นส่วนจำกัด ห้างหุ้นส่วนสามัญนิติบุคคล ร้อยละ 0.9 นอกนั้นเป็นการจัดตั้งในรูปแบบส่วนราชการ รัฐวิสาหกิจ สหกรณ์และอื่นๆ ร้อยละ 1.3

5. รูปแบบการจัดตั้งทางเศรษฐกิจ

เมื่อพิจารณา รูปแบบการจัดตั้งทางเศรษฐกิจ พบว่าเกือบทั้งหมดมีรูปแบบการจัดตั้งเป็นแบบสำนักงานแห่งเดียว จำนวน 41,185 แห่ง หรือร้อยละ 99.6 รองลงมาเป็นแบบสำนักงานสาขา จำนวน 118 แห่งหรือร้อยละ 0.3 และจัดตั้งแบบสำนักงานใหญ่ จำนวน 62 แห่ง หรือร้อยละ 0.1

แผนภูมิ ฉ ร้อยละของสถานประกอบการ จำแนกตาม การมีต่างประเทศร่วมลงทุนหรือถือหุ้น

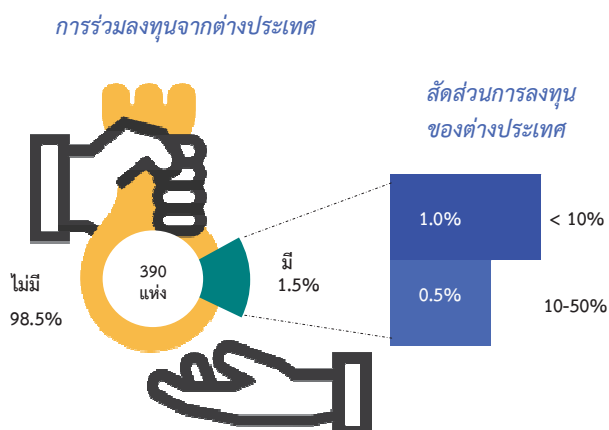

6. การมีต่างประเทศร่วมลงทุนหรือถือหุ้น

เมื่อพิจารณาการมีต่างประเทศร่วมลงทุนหรือถือหุ้น พบว่า สถานประกอบการที่ไม่มีต่างประเทศร่วมลงทุนหรือถือหุ้น มีจำนวน 384 แห่ง หรือร้อยละ 98.5 ส่วนสถานประกอบการที่มีต่างประเทศร่วมลงทุนหรือถือหุ้นมีเพียง 6 แห่ง หรือร้อยละ 1.5 โดยเป็นการร่วมลงทุนหรือถือหุ้น น้อยกว่า 10 % จำนวน 4 แห่ง หรือร้อยละ 1.0 และร่วมลงทุนหรือถือหุ้น 10 – 50 % จำนวน 2 แห่ง หรือร้อยละ 0.5

แผนภูมิ ข จำนวนคนทำงานและลูกจ้างของสถานประกอบการ

จำแนกตามกิจกรรมทางเศรษฐกิจ

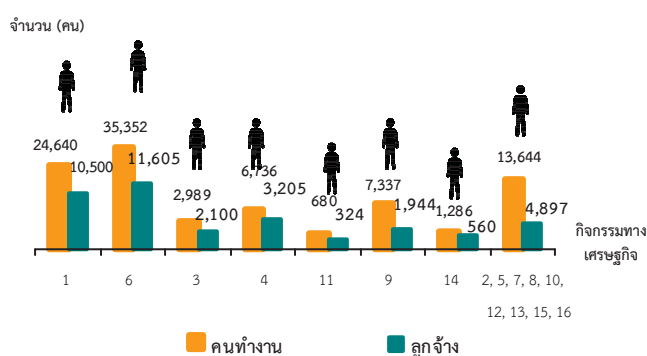

1. การผลิต
2. การจัดการและการบำบัดน้ำเสีย ของเสียและสิ่งปฏิกูล
3. การก่อสร้าง
4. การขาย-ซ่อมแซมยานยนต์ และรถจักรยานยนต์
5. การขายส่ง
6. การขายปลีก
7. การขนส่งทางบก สถานที่เก็บสินค้า
8. ที่พักแรม
9. บริการอาหารและเครื่องดื่ม
10. ข้อมูลข่าวสารและการสื่อสาร
11. กิจกรรมอสังหาริมทรัพย์
12. กิจกรรมทางวิชาชีพ วิทยาศาสตร์ และเทคนิค
13. กิจกรรมการบริหาร และการบริการสนับสนุน
14. ศิลปะ ความบันเทิง และนันทนาการ
15. กิจกรรมบริการด้านอื่น ๆ
16. กิจกรรมด้านโรงพยาบาลเอกชน

คนทำงาน หมายถึง เจ้าของกิจการหรือหุ้นส่วนที่ทำงานโดยไม่ได้รับค่าจ้าง เงินเดือน และลูกจ้าง

7. จำนวนคนทำงาน และลูกจ้าง

เมื่อจำแนกตามกิจกรรมทางเศรษฐกิจ พบว่า กิจกรรมด้านการขายปลีก มีจำนวนคนทำงานมากที่สุด คือ จำนวน 35,352 คนหรือร้อยละ 38.2 รองลงมาคือ กิจกรรมด้านการผลิต จำนวน 24,640 คนหรือร้อยละ 26.6 กิจกรรมด้านบริการอาหารและเครื่องดื่ม จำนวน 7,337 คนหรือร้อยละ 7.9 ส่วนกิจกรรมทางเศรษฐกิจที่มีจำนวนลูกจ้างมากที่สุดคือกิจกรรมด้านการขายปลีก จำนวน 11,605 คนหรือร้อยละ 33.0 รองลงมาคือกิจกรรมด้านการผลิต จำนวน 10,500 คนหรือร้อยละ 29.9 กิจกรรมด้านการขาย - ซ่อมแซมยานยนต์และรถจักรยานยนต์ จำนวน 3,205 คน หรือร้อยละ 9.1

แผนภูมิ ซ จำนวนคนทำงานและลูกจ้าง ของสถานประกอบการ
จำแนกตามขนาดของสถานประกอบการ
(จำนวนคนทำงาน)

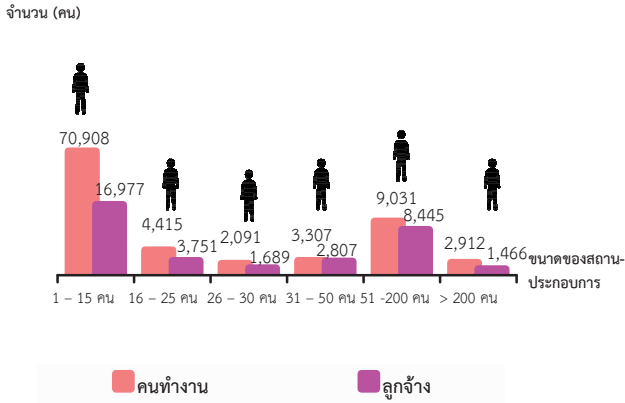

คนทำงาน หมายถึง เจ้าของกิจการหรือหุ้นส่วนที่ทำงานโดยไม่ได้รับค่าจ้าง
เงินเดือน และลูกจ้าง

สถานประกอบการที่มีคนทำงาน 1-15 คน มีจำนวนคนทำงานมากที่สุด คือ 70,908 คนหรือร้อยละ 76.5 รองลงมาเป็นสถานประกอบการที่มีคนทำงาน 51-200 คน จำนวน 9,031 คนหรือร้อยละ 9.7 และสถานประกอบการที่มีคนทำงาน 16-25 คน จำนวน 4,415 คน หรือร้อยละ 4.8 และเมื่อพิจารณาจำนวนลูกจ้างของสถานประกอบการพบว่าสถานประกอบการที่มีลูกจ้าง 1-15 คน มีลูกจ้างมากที่สุดคือจำนวน 16,677 คน หรือร้อยละ 48.3 รองลงมาคือสถานประกอบการที่มีลูกจ้าง 51-200 คน จำนวน 9,031 คน หรือร้อยละ 24.0 และสถานประกอบการที่มีลูกจ้าง 16-25 คน จำนวน 3,751 คน หรือร้อยละ 10.7

แผนภูมิ ฅ ร้อยละของสถานประกอบการ ที่มีการใช้คอมพิวเตอร์/
อินเทอร์เน็ต ในการดำเนินกิจการ

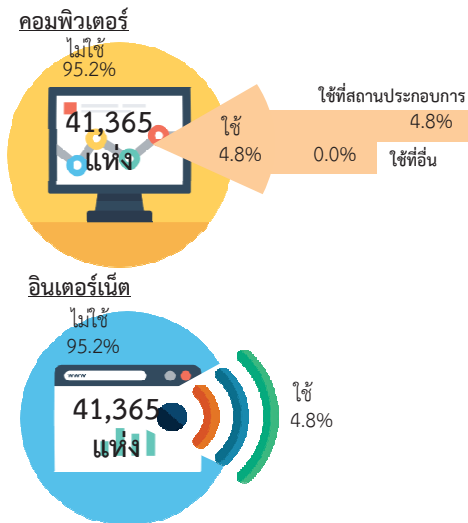

8. การใช้คอมพิวเตอร์/อินเทอร์เน็ต ในการดำเนินกิจการ

การใช้คอมพิวเตอร์ พบว่า สถานประกอบการในจังหวัดบุรีรัมย์ 41,365 แห่ง ไม่มีการใช้คอมพิวเตอร์ จำนวน 39,362 แห่งหรือร้อยละ 95.2 และการใช้คอมพิวเตอร์ จำนวน 2,003 แห่ง หรือร้อยละ 4.8 โดยเป็นการใช้คอมพิวเตอร์ที่สถานประกอบการ จำนวน 1,992 แห่งหรือร้อยละ 4.8 และใช้คอมพิวเตอร์ที่อื่น จำนวน 11 แห่ง

การใช้อินเทอร์เน็ต พบว่า มีสถานประกอบการที่ใช้อินเทอร์เน็ต จำนวน 1,976 แห่ง หรือร้อยละ 4.8 และไม่ใช้อินเทอร์เน็ต จำนวน 39,389 แห่ง หรือร้อยละ 95.2

แผนภูมิ ๘ ร้อยละของสถานประกอบการที่มีการขายสินค้าทางอินเทอร์เน็ต จำแนกตามลักษณะการขายสินค้าผ่านทางอินเทอร์เน็ต

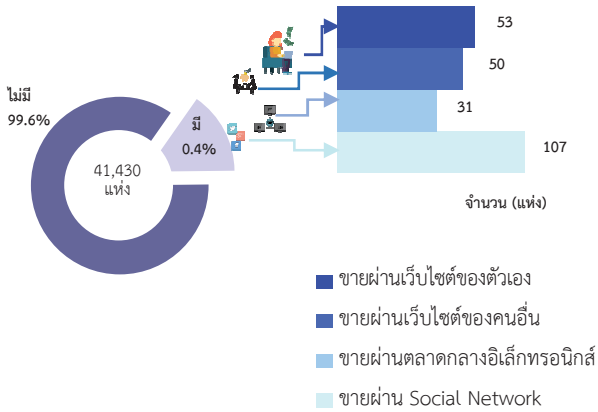

9. การใช้อินเทอร์เน็ตในการดำเนินกิจการและการขายสินค้าหรือบริการผ่านทางอินเทอร์เน็ต

สถานประกอบการส่วนใหญ่ไม่มีการขายสินค้าทางอินเทอร์เน็ต โดยคิดเป็นร้อยละ 99.6 และมีการขายสินค้าทางอินเทอร์เน็ต ร้อยละ 0.4 เท่านั้น โดยเป็นการขายผ่าน Social Network มากที่สุดคือจำนวน 107 แห่ง รองลงมาเป็น การขายสินค้าผ่านเว็บไซต์ของตัวเอง จำนวน 53 แห่ง ขายผ่านเว็บไซต์ของคนอื่น จำนวน 50 แห่ง และขายผ่านตลาดกลางอิเล็กทรอนิกส์ จำนวน 31 แห่ง

แผนภูมิ ๙ ร้อยละของสถานประกอบการที่พักรแรม จำแนกตามลักษณะการให้บริการที่พักรแรม

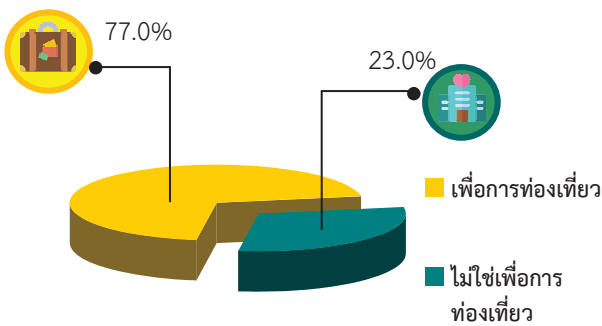

10. จำนวนสถานประกอบการที่พักรแรม

จากจำนวนสถานประกอบการที่พักรแรม จำนวน 230 แห่ง พบว่าเป็นสถานประกอบการที่พักรแรมเพื่อการท่องเที่ยว จำนวน 177 แห่ง หรือร้อยละ 77.0 และไม่ใช่เพื่อการท่องเที่ยว จำนวน 53 แห่งหรือร้อยละ 23.0

สารบัญ

| | หน้า |
|-----------------------|--|
| คำนำ | ค |
| บทสรุปสำหรับผู้บริหาร | จ |
| สารบัญตาราง | ฅ |
| บทที่ 1 | บทนำ |
| | 1.1 ความเป็นมา 1 |
| | 1.2 วัตถุประสงค์ 1 |
| | 1.3 ประโยชน์ที่คาดว่าจะได้รับ 1 |
| บทที่ 2 | ระเบียบวิธีสถิติ |
| | 2.1 ประชากรเป้าหมาย 3 |
| | 2.2 เวลาอ้างอิง 3 |
| | 2.3 คำนียาม 3 |
| | 2.4 รายการข้อมูล 10 |
| | 2.5 การเก็บรวบรวมข้อมูล 10 |
| | 2.6 การประมวลผลข้อมูล 11 |
| | 2.7 การนำเสนอผลข้อมูล 11 |
| บทที่ 3 | ผลการสำมะโน |
| | 3.1 จำนวนสถานประกอบการ 13 |
| | 3.2 กิจกรรมทางเศรษฐกิจ 14 |
| | 3.3 ขนาดของสถานประกอบการ 16 |
| | 3.4 รูปแบบการจัดตั้งตามกฎหมาย 16 |
| | 3.5 รูปแบบการจัดตั้งทางเศรษฐกิจ 16 |
| | 3.6 การมีต่างประเทศร่วมลงทุนหรือถือหุ้น 16 |
| | 3.7 คนทำงานและลูกจ้าง 18 |
| | 3.8 การเปรียบเทียบข้อมูลพื้นฐานของสถานประกอบการในระยะ 5 ปี ที่ผ่านมา 20 |
| ภาคผนวก | 23 |
| ตารางสถิติ | 23 |
| ภาคผนวก ก | ตารางสถิติ |

สารบัญตาราง

| | หน้า |
|--|------|
| ตาราง 3.1 จำนวนและร้อยละของสถานประกอบการ จำแนกตามอำเภอ | 14 |
| ตาราง 3.2 จำนวนและร้อยละของสถานประกอบการ จำแนกตามกิจกรรมทางเศรษฐกิจ | 15 |
| ตาราง 3.3 จำนวนและร้อยละของสถานประกอบการ จำแนกตามลักษณะของสถานประกอบการ | 17 |
| ตาราง 3.4 จำนวนและร้อยละของสถานประกอบการ จำแนกตามกิจกรรมทางเศรษฐกิจ และขนาดของสถานประกอบการ (จำนวนคนทำงาน) | 18 |
| ตาราง 3.5 จำนวนและร้อยละของคนทำงานและลูกจ้าง จำแนกตามขนาดของสถานประกอบการและกิจกรรมทางเศรษฐกิจ | 19 |
| ตาราง 3.6 เปรียบเทียบจำนวนสถานประกอบการ ปี 2554 และปี 2559 จำแนกตามขนาดของสถานประกอบการและกิจกรรมทางเศรษฐกิจ | 20 |
| ตาราง 3.7 เปรียบเทียบจำนวนคนทำงาน ปี 2554 และปี 2559 จำแนกตามขนาดของสถานประกอบการและกิจกรรมทางเศรษฐกิจ | 21 |

บทที่ 1

บทนำ

1.1 ความเป็นมา

สำนักงานสถิติแห่งชาติ ได้จัดทำสำมะโนอุตสาหกรรมทุก 10 ปี ตามข้อเสนอแนะขององค์การสหประชาชาติ เพื่อให้ประเทศมีข้อมูลพื้นฐานที่สำคัญทางด้านอุตสาหกรรมการผลิตมาอย่างต่อเนื่อง เนื่องจากความผันผวนของเศรษฐกิจโลกทำให้โครงสร้างการดำเนินธุรกิจและอุตสาหกรรมมีการเปลี่ยนแปลงรวดเร็วทำให้หน่วยงานหลักด้านเศรษฐกิจของประเทศ ได้แก่ สำนักงานเศรษฐกิจอุตสาหกรรม กระทรวงอุตสาหกรรม สำนักงานคณะกรรมการพัฒนาการเศรษฐกิจและสังคมแห่งชาติ ธนาคารแห่งประเทศไทย และกระทรวงพาณิชย์ มีความจำเป็นต้องใช้ข้อมูลที่ทันสมัยเพื่อใช้ในการวิเคราะห์และติดตามสถานการณ์ด้านเศรษฐกิจของประเทศและภูมิภาค จึงขอให้สำนักงานสถิติแห่งชาติ จัดทำสำมะโนอุตสาหกรรมจากทุก 10 ปี เป็นจัดทำทุก 5 ปี ประกอบกับประเทศต่างๆ ส่วนใหญ่ได้มีการจัดทำสำมะโนด้านเศรษฐกิจทุก 5 ปี ในปี 2555 สำนักงานสถิติแห่งชาติได้วางแผนปรับการจัดทำสำมะโนอุตสาหกรรม เป็นประจำทุก 5 ปี โดยบูรณาการดำเนินการไปพร้อมกับสำมะโนธุรกิจทางการค้าและธุรกิจทางการบริการ ภายใต้ชื่อ “สำมะโนธุรกิจและอุตสาหกรรม” สำมะโนอุตสาหกรรมจัดทำมาแล้ว 4 ครั้ง ในปี 2507 ปี 2540 ปี 2550 และปี 2555 สำหรับในปี 2560 จะครบรอบ 5 ปี ในการจัดทำสำมะโนอุตสาหกรรมซึ่งนับเป็นครั้งที่ 5 ของประเทศไทย

สำหรับการจัดทำสำมะโนอุตสาหกรรม พ.ศ. 2560 ได้กำหนดแผนการดำเนินงานเป็น 2 ขั้นตอน คือ ขั้นการเก็บรวบรวมข้อมูลพื้นฐานหรือการนับจุดสถานประกอบการทุกประเภท ดำเนินการในปี 2559 และขั้นการเก็บรวบรวมข้อมูลรายละเอียดหรือการแจงนับสถานประกอบการในอุตสาหกรรมการผลิตซึ่งดำเนินการในปี 2560

1.2 วัตถุประสงค์

1.2.1 เพื่อเก็บรวบรวมข้อมูลพื้นฐานที่แสดงให้เห็นโครงสร้าง และการกระจายตัวของสถานประกอบการประเภทต่างๆ เช่น สถานประกอบการธุรกิจทางการค้า ธุรกิจทางการบริการ อุตสาหกรรมการผลิต การก่อสร้าง การขนส่งทางบก สถานที่เก็บสินค้า กิจกรรมด้านข้อมูลข่าวสารและการสื่อสาร และโรงพยาบาลเอกชน เป็นต้น

1.2.2 เพื่อเก็บรวบรวมรายละเอียดการดำเนินงานของสถานประกอบการเกี่ยวกับจำนวนและขนาดของสถานประกอบการ ประเภทอุตสาหกรรม จำนวนคนทำงาน ลูกจ้าง ค่าตอบแทนแรงงาน ค่าใช้จ่ายในการผลิตและดำเนินงาน มูลค่าขายผลผลิตและรายรับส่วนเปลี่ยนแปลงของวัตถุดิบ และสินค้าคงเหลือ มูลค่าสินทรัพย์ถาวรของสถานประกอบการ และข้อมูลอื่น ๆ ที่เกี่ยวข้องกับการผลิต

1.3 ประโยชน์ที่คาดว่าจะได้รับ

ข้อมูลที่ได้จะเป็นประโยชน์สำหรับผู้ใช้อข้อมูลทั้งในภาครัฐและเอกชน ดังนี้

ภาครัฐ :

1.3.1 ใช้ในการวางแผนและกำหนดนโยบาย พัฒนาเศรษฐกิจด้านอุตสาหกรรมการผลิตทั้งในระดับประเทศและระดับท้องถิ่น เพื่อเสริมสร้างศักยภาพของอุตสาหกรรมให้สามารถแข่งขันได้ในเวทีการค้าโลก

1.3.2 ใช้ในการจัดทำดัชนีชี้วัดภาวะเศรษฐกิจและภาวะการดำเนินกิจการ เช่น ผลิตภัณฑ์มวลรวม ตารางปัจจัยการผลิตและผลผลิตของประเทศ สัดส่วนแรงงานในภาคการผลิต การบริการ เป็นต้น

1.3.3 ใช้ในการจัดทำแผนวิเคราะห์สถานการณ์ในการส่งเสริมวิสาหกิจขนาดกลางและขนาดย่อมของประเทศ

1.3.4 ใช้ประกอบการพิจารณากำหนดนโยบาย ออกกฎหมายและมาตรการต่างๆ เพื่อส่งเสริมและกำหนดทิศทางการประกอบธุรกิจทางการค้า ธุรกิจทางการบริการ และอุตสาหกรรมการผลิต ให้เป็นไปตามแนวนโยบายที่กำหนดไว้

1.3.5 เป็นข้อมูลพื้นฐานในการวางแผนจัดทาโครงสร้างพื้นฐาน (Infrastructure) เพื่อสนับสนุนอุตสาหกรรมการผลิตของประเทศ

1.3.6 ใช้ในการพัฒนาระบบข้อมูลเพื่อการวางแผนเตือนภัยทางเศรษฐกิจและสังคม

1.3.7 ใช้ประโยชน์ในทางสถิติเพื่อจัดทำกรอบตัวอย่าง สำหรับการเก็บรวบรวมข้อมูลจากสถานประกอบการของหน่วยสถิติต่างๆ

ภาคเอกชน :

1.3.8 ผู้ประกอบการใช้ข้อมูลพื้นฐานและข้อมูลการดำเนินงานกิจการ เป็นเครื่องมือสำหรับการวิเคราะห์สถานการณ์ด้านเศรษฐกิจ รวมทั้งการวางแผนตัดสินใจเกี่ยวกับการลงทุนขยายกิจการ/สาขา บริหารและควบคุมการดำเนินงานในด้านต่างๆ ให้มีประสิทธิภาพยิ่งขึ้น

1.3.9 ใช้ข้อมูลเป็นมาตรฐานเพื่อเปรียบเทียบผลการดำเนินงานของตนเองกับกิจการอื่นๆ ในอุตสาหกรรมประเภทเดียวกัน หรือขนาดต่างๆ

1.3.10 สำหรับนักวิชาการ นักวิจัย และสถาบันการศึกษา นำไปศึกษาวิเคราะห์ต่อยอดสร้างนวัตกรรม เพื่อสนับสนุน ส่งเสริม และพัฒนาธุรกิจทางการค้า ธุรกิจทางการบริการ และอุตสาหกรรมการผลิตที่อยู่ในความสนใจ และเรื่องต่างๆ ที่เกี่ยวข้อง

บทที่ 2 ระเบียบวิธีสถิติ

2.1 ประชากรเป้าหมาย

การสำมะโนอุตสาหกรรม พ.ศ. 2560
ชั้นการเก็บรวบรวมข้อมูลพื้นฐานของสถาน-
ประกอบการ คุ่มรวมสถานประกอบการ
ทั่วประเทศที่ประกอบกิจกรรมทางเศรษฐกิจ
ตามการจัดประเภทมาตรฐานอุตสาหกรรม
ประเทศไทย ปี 2552 (Thailand Standard
Industrial Classification: TSIC-2009) ดังนี้

- ธุรกิจการค้าและธุรกิจทางการบริการ
- การผลิต
- การก่อสร้าง
- การขนส่งทางบก และสถานที่เก็บสินค้า
- กิจกรรมด้านข้อมูลข่าวสารและการสื่อสาร
- โรงพยาบาลเอกชน

ไม่รวม : แผงลอยในตลาด แผงลอยและ
หาบเร่ และแผงลอยในศูนย์การค้า

2.2 เวลาอ้างอิง

ข้อมูลพื้นฐานเกี่ยวกับจำนวนและลักษณะ
ต่าง ๆ ของสถานประกอบการที่เก็บรวบรวม เป็นข้อมูล
ของสถานประกอบการที่ดำเนินกิจการในปี 2559

2.3 คำนิยาม

2.3.1 สถานประกอบการ หมายถึง
สถานที่หรือบางส่วนของสถานที่ที่มีที่ตั้งที่
แน่นอน และมีการดำเนินกิจกรรมทางเศรษฐกิจ
ไม่ว่ากิจกรรมนั้นจะดำเนินงานโดยบุคคลที่เป็น
เจ้าของหรือควบคุมกิจการโดยนิติบุคคลก็ตาม

2.3.2 กิจกรรมทางเศรษฐกิจ การจัดทำ
สำมะโนอุตสาหกรรม พ.ศ. 2560 ได้จัดจำแนก
สถานประกอบการ ตามการดำเนินกิจกรรมทาง
เศรษฐกิจตามการจัดประเภทมาตรฐาน
อุตสาหกรรมประเทศไทย ปี 2552 (Thailand
Standard Industrial Classification: TSIC-
2009) ดังนี้

1) การผลิต (หมวดย่อย 10 - 33) ได้แก่

- การเปลี่ยนรูปวัตถุดิบให้เป็นผลิตภัณฑ์
ชนิดใหม่ด้วยเครื่องจักรกลหรือเคมีภัณฑ์ โดยไม่
คำนึงถึงว่างานนั้นทำด้วยเครื่องจักรหรือด้วยมือ
หรือทำในโรงงาน โรงซ่อม หรือเคหะสถาน หรือ
ผลิตภัณฑ์นั้นจะนำมาขายส่งหรือขายปลีกก็ตาม
การประกอบชิ้นส่วนของผลิตภัณฑ์ที่ผลิตขึ้นนับว่า
เป็นการผลิตด้วย รวมถึงการประกอบชิ้นส่วนของ
ผลิตภัณฑ์จากส่วนประกอบไม่ว่าจะได้จากที่ผลิต
ขึ้นเองหรือซื้อมา

- การนำของเสียกลับมาใช้ใหม่ เช่น
การแปรรูปของเสีย (การนำวัสดุที่ใช้แล้วกลับมาใช้
ใหม่) ซึ่งรวมถึงการเปลี่ยนแปลงทางกายภาพหรือ
ทางเคมีแต่ไม่ถือว่าเป็นส่วนหนึ่งของการผลิต
วัตถุประสงค์หลักของกิจกรรมเหล่านี้ คือการบำบัด
หรือการแปรรูปของเสีย

2) การจัดการและการบำบัดน้ำเสีย ของ เสียและสิ่งปฏิกูล (หมวดย่อย 37 - 39) ได้แก่

- การดำเนินการของระบบท่อระบาย
ของเสียหรือการบำบัดสิ่งปฏิกูล โดยการเก็บกักการ
บำบัด และการกำจัดน้ำเสียและสิ่งปฏิกูล

- การเก็บ การบำบัด การกำจัดและ
การขนย้ายของเสียจากชุมชนหรืออุตสาหกรรม
รวมถึงการดำเนินการเพื่อนำของเสียกลับมาใช้ใหม่
(เช่น การคั่ววัสดุที่สามารถนำกลับมาใช้ใหม่ได้จาก
ขยะ)

- การบริการบำบัด เช่น การทำความสะอาด
สะอาดอาคารและสถานที่ พื้นดิน น้ำบนพื้นผิวดิน
หรือน้ำใต้ดินที่มีสิ่งปนเปื้อน

3) การก่อสร้าง (หมวดย่อย 41 - 43) ได้แก่

- กิจกรรมการก่อสร้างทั่วไป และการ
ก่อสร้างเฉพาะทางสำหรับอาคารและงานวิศวกรรมโยธา
รวมถึงการก่อสร้างใหม่ การซ่อมแซม การต่อเติม
และการตัดแปลง และการรื้อทำลายอาคาร การสร้าง

โดยประกอบขึ้นส่วนอาคารหรือสิ่งก่อสร้างสำเร็จรูป ณ สถานที่ก่อสร้าง และการก่อสร้างอาคารที่มีลักษณะชั่วคราว หรือสิ่งก่อสร้างด้านวิศวกรรมโยธา อุตสาหกรรมการก่อสร้าง ประกอบด้วยสถานประกอบการที่ดำเนินกิจการดังต่อไปนี้

- การก่อสร้างอาคาร ทั้งที่เป็นที่อยู่อาศัยและไม่ใช่ที่อยู่อาศัย เช่น บ้านเดี่ยว บ้านอยู่อาศัยแบบหลายครอบครัว อาคารสูง การปรับปรุงอาคาร/สิ่งก่อสร้างเพื่ออยู่อาศัย การประกอบอาคารเพื่ออยู่อาศัยสำเร็จรูป ณ สถานที่ก่อสร้าง โรงงาน โรงพยาบาล โรงเรียน โรงแรม ร้านค้า อาคารสำนักงาน ห้างสรรพสินค้า โรงจอดรถ โกดังสินค้า โรงยิม ฯลฯ

- งานวิศวกรรมโยธา เช่น ทางหลวง ถนน สะพาน อุโมงค์ ทางรถไฟ สนามบิน ท่าเรือ และโครงการทางน้ำ ระบบชลประทาน ระบบระบายน้ำ สิ่งอำนวยความสะดวกทางอุตสาหกรรม ท่อส่งและสายไฟฟ้า สนามกีฬา ซึ่งหมายรวมทั้งการก่อสร้างใหม่ การต่อเติม ดัดแปลง และซ่อมแซมด้วย

- งานก่อสร้างเฉพาะทาง เช่น ส่วนประกอบของอาคารและงานวิศวกรรมโยธา โดยไม่ได้รับผิดชอบโครงการทั้งหมด งานตอกเสาเข็ม งานฐานราก งานโครงสร้าง งานคอนกรีต งานก่ออิฐ งานก่อหิน งานนั่งร้าน งานมุงหลังคา ติดตั้งลิฟต์ บันไดเลื่อน การรื้อถอน การติดตั้งกระฉก การฉาบปูน การทาสี ตกแต่งอาคาร การติดตั้งและปูพื้นด้วยวัสดุต่าง ๆ การขัดพื้น ฯลฯ

4) การขาย - ซ่อมแซมยานยนต์และรถจักรยานยนต์ (หมวดย่อย 45) ได้แก่

การดำเนินกิจกรรมทั้งหมด (ยกเว้นการผลิตและการให้เช่า) ที่เกี่ยวข้องกับยานยนต์และจักรยานยนต์ รวมถึงรถบรรทุก เช่น การขายส่งและขายปลีกยานยนต์ รถจักรยานยนต์ทั้งใหม่และที่ใช้แล้ว รวมทั้งการบำรุงรักษาและการซ่อมแซม การขายอะไหล่ และชิ้นส่วนอุปกรณ์

สำหรับยานยนต์และจักรยานยนต์การดำเนินกิจการที่เกี่ยวข้องกับตัวแทนขายส่งหรือขายปลีกยานยนต์ รวมถึง การล้าง การขัดเงายานยนต์ อยู่ซ่อมรถยนต์ ฯลฯ

5) การขายส่ง (หมวดย่อย 46) ได้แก่

- การขายส่งที่ดำเนินงานด้วยตนเอง หรือทำโดยได้รับค่าตอบแทนหรือตามสัญญาจ้าง (การขายเพื่อค่าคอมมิชชั่น/ค่านายหน้า) ซึ่งเกี่ยวกับการขายส่งภายในประเทศและระหว่างประเทศ (นำเข้า/ส่งออก)

- การขายส่ง คือ การขายต่อ (การขายสินค้าที่ไม่มีการเปลี่ยนแปลงสภาพสินค้า) สินค้าใหม่และที่ใช้แล้วให้แก่ผู้ขายปลีกหรือการค้าแบบธุรกิจสู่ธุรกิจ เช่น ขายให้กับผู้ใช้ในงานอุตสาหกรรม พาณิชยกรรม สถาบัน หรือผู้ใช้งานในวิชาชีพ หรือขายต่อให้กับผู้ขายส่งรายอื่น ๆ หรือบุคคล/บริษัทที่ทำหน้าที่ตัวแทนหรือนายหน้าซื้อขายสินค้า ประเภทของธุรกิจที่สำคัญ ได้แก่ พ่อค้าขายส่ง คือ ผู้ขายส่งที่ดำเนินกิจการซื้อและขายสินค้าของตนเอง เช่น พ่อค้าขายส่ง ผู้แทนจำหน่ายสินค้าอุตสาหกรรม ผู้ส่งสินค้าออก ผู้นำเข้าสินค้า และการรวมกลุ่มสหกรณ์เพื่อซื้อสินค้า สาขาและสำนักงานขาย (ไม่ใช่ร้านค้าปลีก) ซึ่งมีหน่วยผลิตหรือเหมืองแร่ (ที่แยกตัวออกมาต่างหาก) เป็นผู้ควบคุมดูแล โดยมีวัตถุประสงค์เพื่อการจำหน่ายสินค้า และแทบจะไม่เคยส่งสินค้าเพื่อให้โรงงานหรือแหล่งผลิตส่งสินค้าให้โดยตรง ทั้งนี้รวมถึงนายหน้าซื้อขายสินค้า การขายเพื่อนายหน้าและตัวแทนจำหน่าย และกลุ่มผู้ประกอบการ ผู้ซื้อและกลุ่มสหกรณ์ซึ่งดำเนินการเกี่ยวกับการจำหน่ายผลิตภัณฑ์เกษตรออกสู่ตลาด ผู้ขายส่งมักทำการรวบรวมสินค้าในปริมาณมากมาคัดแยกขนาดและคัดคุณภาพสินค้า นำสินค้ามาจัดแบ่งและทำการบรรจุหีบห่อใหม่เพื่อจำหน่ายต่อ เช่น ร้านขายยาที่ดำเนินกิจกรรมเก็บสินค้า แช่เย็น จัดส่ง และจัดวางสินค้า ทำการส่งเสริมการขายให้แก่ลูกค้าและออกแบบฉลาก

6) ขยายปลีก (หมวดย่อย 47) ไม่รวม หมูใหญ่ 478 แผงลอยและกิจกรรม 47999 เร่ขายสินค้า ได้แก่

- การนำสินค้าใหม่และสินค้าใช้แล้วมาขายต่อให้แก่ประชาชนทั่วไป (สินค้าที่นำมาขายไม่เปลี่ยนแปลงสภาพ) เพื่อการบริโภคหรือใช้ประโยชน์ส่วนบุคคลหรือครัวเรือน โดยขายสินค้าผ่านทางช่องทางการจำหน่ายต่างๆ เช่น ร้านค้า ห้างสรรพสินค้า สหกรณ์ผู้บริโภค ฯลฯ

7) การขนส่งทางบก และสถานที่เก็บสินค้า (หมวดย่อย 49 และ 52) ได้แก่

- หมวดย่อย 49 ในกิจกรรมรหัส 49201 49202 49203 49204 49209 49310 49329 49331 49332 49333 49334 และกิจกรรม 49339 ได้แก่การขนส่งผู้โดยสารทางบกอื่นๆ ที่มีตารางเวลา และที่ไม่มีตารางเวลารวมถึงการขนส่งสินค้าทางถนน

- หมวดย่อย 52 ในกิจกรรมรหัส 52101 52102 52109 และ 52291 ได้แก่ การดำเนินการเกี่ยวกับสิ่งอำนวยความสะดวกในการเก็บสินค้าทุกชนิดและสถานที่เก็บสินค้าทุกประเภท เช่น การดำเนินงานของไซโลเก็บธัญพืช สถานที่เก็บสินค้าแช่เย็น แห้งก็เก็บสินค้า สินค้าประเภทเฟอร์นิเจอร์ รถยนต์ ไม้ซุง ก๊าซและน้ำมัน สารเคมี สิ่งทอ อาหารและผลิตภัณฑ์ทางการเกษตร ฯลฯ ทั้งนี้รวมถึงการเก็บสินค้าในเขตการค้าระหว่างประเทศด้วย

8) ที่พักแรม (หมวดย่อย 55) ได้แก่

- การบริการที่พักแรมชั่วคราว/ระยะสั้นแก่นักเดินทางและนักท่องเที่ยว รวมถึงการบริการ ที่พักยาวสำหรับนักเรียน/นักศึกษา พนักงาน และบุคคลอื่นที่คล้ายกัน ซึ่งบางแห่งอาจแบ่งให้บริการเฉพาะที่พัก ขณะที่บางแห่งให้บริการทั้งที่พัก อาหาร และ/หรือสิ่งอำนวยความสะดวกเพื่อนันทนาการ เช่นโรงแรม โมเต็ล หอพัก ห้องพักภายในบ้าน เกสต์เฮาส์ ที่พักแรมเยาวชน ที่พักชั่วคราว เป็นต้น

9) บริการด้านอาหารและเครื่องดื่ม (หมวดย่อย 56) ไม่รวมกิจกรรม 56102 56103 56303 และ 56304 ได้แก่

- กิจกรรมการขายอาหารและเครื่องดื่มที่จัดเตรียมไว้พร้อมที่จะบริโภคได้ทันที ไม่ว่าจะป็นร้านอาหารทั่วไป ร้านอาหารแบบบริการตนเอง เช่น ภัตตาคาร คาเฟ่ สถานที่บริการขายอาหารกลางวันและร้านขายเครื่องดื่ม เป็นต้น

10) ข้อมูลข่าวสาร คอมพิวเตอร์ และการสื่อสาร (หมวดย่อย 58 – 63) ได้แก่

- กิจกรรมการจัดจำหน่ายหรือเผยแพร่หนังสือ โบรชัวร์ ใบปลิว พจนานุกรม สารานุกรม แผนที่โลก แผนที่และแผนภูมิ การจัดพิมพ์จำหน่ายหรือเผยแพร่หนังสือพิมพ์ วารสาร และนิตยสาร นามานุกรม รายชื่อและที่อยู่ทางไปรษณีย์ของผู้ที่ได้รับข้อมูลข่าวสารหรือโฆษณาเป็นประจำ รวมถึงการจัดทำซอฟต์แวร์สำเร็จรูป

- กิจกรรมการผลิตภาพยนตร์ทั้งที่ฉายและไม่ได้ฉายในโรงภาพยนตร์ ไม่ว่าจะบันทึกลงบนแผ่นฟิล์ม เทปวีดีทัศน์ หรือดีวีดี เพื่อที่จะนำไปฉายในโรงภาพยนตร์หรือเพื่อออกอากาศทางโทรทัศน์ กิจกรรมสนับสนุน เช่น การลำดับภาพยนตร์ การตัดต่อ ภาพยนตร์ การพากย์ภาพยนตร์ ฯลฯ การเผยแพร่/จำหน่ายภาพยนตร์ให้แก่อุตสาหกรรมอื่นๆ การฉายภาพยนตร์ รวมถึงการซื้อและขายสิทธิ์การเผยแพร่/จำหน่ายภาพยนตร์

- กิจกรรมการสร้างสรรค์เนื้อหาและการได้มาของสิทธิ์ในการเผยแพร่และการแพร่ภาพกระจายเสียงทางวิทยุ โทรทัศน์ออกอากาศและการจัดผังรายการทางวิทยุและโทรทัศน์ ตามรายการบันเทิง รายการข่าว รายการสนทนาและที่คล้ายกัน การแพร่ภาพกระจายเสียงข้อมูลร่วมกันทั้งทางวิทยุหรือโทรทัศน์ผ่านทางเทคโนโลยีต่างๆ เช่น ทางอากาศ ทางดาวเทียม ทางเครือข่ายเคเบิล หรือทางอินเทอร์เน็ต รวมถึงการผลิตรายการ (ที่มีรูปแบบรายการที่ค่อนข้างจำกัด เช่น รายการข่าว รายการกีฬา รายการเพื่อการศึกษา หรือรายการ

สำหรับเยาวชน) เพื่อให้บุคคลที่สามนำรายการดังกล่าวไปแพร่ภาพกระจายเสียงให้แก่ลูกค้าเฉพาะกลุ่ม ซึ่งเป็นผู้บอกรับเป็นสมาชิกหรือเสียค่าธรรมเนียมเข้าชม

- กิจกรรมโทรคมนาคมและบริการที่เกี่ยวข้อง เช่น การส่งสัญญาณเสียงพูดข้อมูลข้อความ เสียง และภาพ ระบบการส่งสัญญาณอาจดำเนินการโดยใช้เทคโนโลยีอย่างใดอย่างหนึ่งหรือหลายอย่างประกอบกัน โดยไม่เกี่ยวข้องกับส่วนของการผลิตข้อมูล

- กิจกรรมการบริการความรู้ความชำนาญทางด้านเทคโนโลยีสารสนเทศ เช่น การเขียน การแก้ไข การทดสอบ การให้ความช่วยเหลือและแก้ไขปัญหาทางด้านซอฟต์แวร์ การวางแผนและการออกแบบระบบคอมพิวเตอร์ ซึ่งประกอบด้วยส่วนของฮาร์ดแวร์ ซอฟต์แวร์ และเทคโนโลยีการสื่อสารรวมเข้าด้วยกัน การจัดการและดำเนินการเกี่ยวกับระบบคอมพิวเตอร์ ณ สถานที่ของลูกค้า และ/หรือ สิ่งอำนวยความสะดวกในการประมวลผลข้อมูล และกิจกรรมด้านวิชาชีพและเทคนิคทางด้านคอมพิวเตอร์อื่นๆ

- กิจกรรมเว็บท่า กิจกรรมการประมวลผลข้อมูล การจัดการและการให้เข้าพื้นที่บนเครื่องแม่ข่าย (web hosting) รวมถึงกิจกรรมอื่นๆ ที่มีวัตถุประสงค์เพื่อการบริการข้อมูลเป็นหลัก

11) กิจกรรมอสังหาริมทรัพย์ (หมวดย่อย 68) ได้แก่

- การซื้อหรือการขายอสังหาริมทรัพย์ การให้เช่าอสังหาริมทรัพย์ การบริการอสังหาริมทรัพย์ อื่นๆ เช่น การประเมินราคาอสังหาริมทรัพย์ หรือทำหน้าที่เป็นผู้จัดการดูแลผลประโยชน์ของคู่สัญญา (escrow agent) ด้านอสังหาริมทรัพย์ อาจดำเนินการโดยมีอสังหาริมทรัพย์เป็นของตนเองหรือเช่าจากผู้อื่นก็ได้ และอาจดำเนินการโดยได้รับค่าตอบแทนหรือสัญญาจ้าง รวมถึงการพัฒนาโครงการก่อสร้างของตนเองเพื่อให้เข้าพื้นที่

12) กิจกรรมทางวิชาชีพ วิทยาศาสตร์ และเทคนิค (หมวดย่อย 69 - 74) ได้แก่

- การให้คำปรึกษาและการเป็นตัวแทน ในกิจกรรมด้านกฎหมาย คดีแพ่ง คดีอาญาหรือข้อพิพาทด้านแรงงาน รวมถึงการเตรียมเอกสารทางกฎหมาย การตรวจสอบบัญชี การเตรียมงบการเงินและการทำบัญชี

- การให้คำปรึกษาและให้ความช่วยเหลือแก่ธุรกิจและองค์กรอื่นๆ ทางด้านการบริหารจัดการ เช่น การวางแผนกลยุทธ์และองค์กร การวางแผนทางการเงินและการจัดทำงบประมาณ เป้าหมายและนโยบายทางการตลาด การกำหนดนโยบายภารกิจ แผนงานด้านทรัพยากรมนุษย์ การจัดทำตารางการผลิตและจัดทำแผนควบคุม รวมถึงการควบคุมดูแลและบริหารจัดการหน่วยอื่นๆ ของบริษัท

- การบริหารด้านสถาปัตยกรรม วิศวกรรม การจัดทำแบบแปลน การตรวจสอบอาคาร การสำรวจและการทำแผนที่ รวมถึงการบริการทดสอบทางกายภาพ ทางเคมี และการทดสอบเพื่อการวิเคราะห์ด้านอื่นๆ

- กิจกรรมการวิจัยพื้นฐาน เป็นการศึกษาในเชิงทฤษฎีหรือเชิงทดลอง การวิจัยประยุกต์ เป็นการศึกษาหาความรู้ใหม่ๆ และการทดลองเชิงพัฒนา เป็นการศึกษาอย่างมีระบบ ซึ่งเป็นการวิจัยและการพัฒนา การทดลองทางด้านวิทยาศาสตร์ธรรมชาติ วิศวกรรมสังคมศาสตร์ และมนุษยศาสตร์

- การสร้างสรรค์งานโฆษณาและการกำหนดรูปแบบงานโฆษณาในนิตยสาร หนังสือ วิทยุ โทรทัศน์ หรือสื่อโฆษณาอื่นๆ รวมถึงการออกแบบโครงสร้างและสถานที่จัดแสดงโฆษณา

- การให้บริการด้านวิชาชีพ วิทยาศาสตร์ และเทคนิค อื่นๆ เช่น การตกแต่งภายใน การออกแบบผลิตภัณฑ์ทางอุตสาหกรรม การถ่ายภาพ การแปลเอกสารและล่าม การบริการให้คำปรึกษาด้านสิ่งแวดล้อม ฯลฯ

13) กิจกรรมการบริหาร และการบริการ สนับสนุน (หมวดย่อย 77 - 82) ได้แก่

- กิจกรรมการให้เช่า มี 4 หมู่ใหญ่ คือ การให้เช่ายานยนต์ อุปกรณ์เพื่อการกีฬาและ นันทนาการ เครื่องอุปกรณ์การขนส่ง เครื่องจักร และเครื่องอุปกรณ์อื่นๆ ของใช้ส่วนบุคคลและ ของใช้ในครัวเรือน

- กิจกรรมการจ้างงาน ตัวแทนจัดหางาน คัดเลือกนักแสดงภาพยนตร์ โทรทัศน์ และ การแสดงอื่น ๆ

- กิจกรรมของตัวแทนการท่องเที่ยว การจัดหาเที่ยว การบริการสำรอง และกิจกรรม มัคคุเทศก์ กิจกรรมการขายตั๋วเข้าชมภาพยนตร์ การแสดงละคร คอนเสิร์ตและการแข่งขันกีฬา

- การบริการระบบรักษาความปลอดภัย บริการยาม และการสืบสวน

- การบริการสนับสนุนทั่วไป เช่น การทำความสะอาดภายในและภายนอกอาคารทุก ประเภท เครื่องจักรอุตสาหกรรม รถไฟ รถโดยสาร เครื่องบิน ฯลฯ ตลอดจนการ ให้บริการออกแบบภูมิทัศน์

- การบริการด้านบริหาร สนับสนุนการ ดำเนินงานของสำนักงานและกิจกรรมอื่นๆ ที่ สนับสนุนทางธุรกิจ เช่นการจัดประชุมและการ สัมมนา การแสดงสินค้า กิจกรรมของตัวแทน จัดเก็บเงิน การบริการข้อมูลเครดิต การบรรจุ หีบห่อ กิจกรรมศูนย์บริการลูกค้าทางโทรศัพท์ (call centre) การให้เช่า ตู้เก็บเอกสารส่วนตัว (mailbox)

14) ศิลปะ ความบันเทิง และนันทนาการ (หมวดย่อย 90 - 93) ได้แก่

- กิจกรรมการสร้างสรรคศิลปะ เช่น จิตรกร ช่างปั้น ช่างแกะสลัก ช่างทำพิมพ์ นักเขียน/นักหนังสือพิมพ์อิสระทุกสาขา การ แสดงละครเวที คอนเสิร์ต ฯลฯ

- กิจกรรมพิพิธภัณฑ์ สวนพฤกษชาติ และ สวนสัตว์ แหล่งโบราณสถาน การอนุรักษ์ทางประวัติศาสตร์ ฯลฯ

- การพนันและการเสี่ยงโชค เช่น การ ขายลอตเตอรี่/สลากกินแบ่งทุกประเภท

- กิจกรรมด้านการนันทนาการ ความ บันเทิง และกีฬา เช่น สนามฟุตบอล สนามเทนนิส สระว่ายน้ำ ฯลฯ

15) กิจกรรมบริการอื่นๆ (หมวดย่อย 95 - 96) ได้แก่

- การซ่อมและบำรุงรักษาคอมพิวเตอร์ อุปกรณ์ต่อพ่วง อุปกรณ์สื่อสารโทรคมนาคม และ ของใช้ส่วนบุคคลและของใช้ในครัวเรือน

- กิจกรรมบริการส่วนบุคคลอื่น ๆ เช่น การบริการซักรีด และซักแห้ง ผลิตภัณฑ์สิ่งทอและ ขนสัตว์ การแต่งผม และการเสริมสวยอื่นๆ การทำ ศพ และกิจกรรมที่เกี่ยวข้อง เป็นต้น

16) กิจกรรมด้านโรงพยาบาลเอกชน (กิจกรรม 86101 - 86102) ได้แก่

- กิจกรรมของโรงพยาบาลทั่วไปและ โรงพยาบาลเฉพาะโรค (อายุรกรรม ศัลยกรรม จิตเวช) สถานพักฟื้นสำหรับผู้ป่วยศูนย์ป้องกันโรค โรงพยาบาลโรคจิต ศูนย์ฟื้นฟู (ที่มีการรักษาทาง การแพทย์) สถานพยาบาล

- กิจกรรมที่ให้บริการสำหรับผู้ป่วยใน เป็นส่วนใหญ่ และทำการรักษาภายใต้คำแนะนำ ของแพทย์ ซึ่งประกอบด้วยบริการของ คณะแพทย์และผู้ช่วยแพทย์สิ่งอำนวยความสะดวก ในห้องปฏิบัติการและทางด้านเทคนิค รวมทั้งการ บริการทางด้านรังสีวิทยาและวิสัญญีวิทยา สิ่งอำนวยความสะดวกด้านอาหารและด้านอื่น ๆ ของโรงพยาบาล เช่น การบริหารด้านห้องฉุกเฉิน

2.3.3 รูปแบบการจัดตั้งตามกฎหมาย จำแนกออกเป็น 9 ประเภท ได้แก่

1) ส่วนบุคคล หมายถึง สถาน- ประกอบการที่มีเจ้าของเป็นบุคคลธรรมดาคนเดียว หรือหลายคนรวมกัน และให้หมายรวมถึง ห้างหุ้นส่วนสามัญที่ไม่จดทะเบียนเป็นนิติบุคคลด้วย

2) **ห้างหุ้นส่วนจำกัด (หจก.)** **ห้างหุ้นส่วนสามัญนิติบุคคล (หสน.)** หมายถึง สถานประกอบการที่จัดตั้งขึ้นโดยคณะบุคคลตั้งแต่ 2 คนขึ้นไป รวมทุนกันเพื่อประกอบกิจการ และรับผิดชอบร่วมกันโดย จดทะเบียนถูกต้องตามกฎหมาย

3) **บริษัทจำกัด บริษัทจำกัด (มหาชน)**

- **บริษัทจำกัด : (บจก.)** หมายถึง สถานประกอบการที่จัดตั้งขึ้นโดยผู้ริเริ่มคณะหนึ่ง และได้จดทะเบียนถูกต้องตามกฎหมายโดยมีผู้ริเริ่มดำเนินการอย่างน้อย 3 คนขึ้นไป

- **บริษัทจำกัด (มหาชน) : (บมจ.)** หมายถึง สถานประกอบการที่จัดตั้งขึ้นโดยการจดทะเบียนจัดตั้งบริษัท การควบบริษัท หรือการแปรสภาพบริษัท และวัตถุประสงค์ที่จะขายหุ้นต่อประชาชน โดยมีผู้ริเริ่มดำเนินการตั้งแต่ 15 คนขึ้นไป

4) **ส่วนราชการ รัฐวิสาหกิจ** หมายถึง สถานประกอบการที่รัฐบาลเป็นเจ้าของ หรือมีทุนอยู่ด้วย ไม่น้อยกว่าร้อยละ 50 ของทุนทั้งหมด ในที่นี้ให้หมายรวมถึงสถานประกอบการที่ดำเนินการโดยรัฐบาลด้วย

5) **สหกรณ์** หมายถึง สถานประกอบการที่จัดตั้งขึ้นในรูปของสหกรณ์ โดยจดทะเบียนถูกต้องตามกฎหมายว่าด้วยสหกรณ์ โดยมีผู้ก่อตั้งไม่น้อยกว่า 10 คน

6) **กลุ่มแม่บ้าน** หมายถึง กลุ่มที่เกิดจากความต้องการของสมาชิกที่มารวมกลุ่มกันขึ้นมา เพื่อตอบสนองความต้องการของสมาชิกได้อย่างมีประสิทธิภาพ มีแนวคิดสร้างสรรค์กลุ่ม เพื่อยกระดับความเป็นอยู่ของสมาชิกให้ดียิ่งขึ้นทั้งคุณภาพชีวิต สิ่งแวดล้อม เศรษฐกิจและสังคม โดยใช้หลักการทำงานแบบมีส่วนร่วม คือร่วมคิดร่วมทำ ร่วมตัดสินใจและร่วมพัฒนาสมาชิก

7) **สมาคม** หมายถึง การก่อตั้งสมาคมเพื่อกระทำการใดๆ อันมีลักษณะต่อเนื่องร่วมกัน และมีใช่เป็นการหาผลกำไรหรือรายได้มาแบ่งปันกัน ต้องมีข้อบังคับและจดทะเบียนตามบทบัญญัติแห่งประมวลกฎหมายนี้ โดยมีผู้ริเริ่มก่อตั้ง 3 คน

8) **มูลนิธิ** หมายถึง ทรัพย์สินที่จัดสรรไว้โดยเฉพาะสำหรับวัตถุประสงค์เพื่อการกุศล สาธารณะ การศาสนา ศิลปะ วิทยาศาสตร์ วรรณคดี การศึกษา หรือเพื่อสาธารณประโยชน์อย่างอื่น โดยมีได้มุ่งหาประโยชน์มาแบ่งปันกัน และการจัดการทรัพย์สินของมูลนิธิ ต้องมิใช่เป็นการหาผลประโยชน์เพื่อบุคคลใด

9) **อื่นๆ** หมายถึง สถานประกอบการที่จัดตั้งในรูปแบบอื่นๆ นอกจากที่กล่าวข้างต้น เช่น สโมสร ชมรมต่างๆ นิติบุคคลอาคารชุด เป็นต้น

2.3.4 รูปแบบการจัดตั้งทางเศรษฐกิจ

จำแนกออกเป็น 4 ประเภท ได้แก่

1) **สำนักงานแห่งเดียว** หมายถึง สถานประกอบการที่ไม่มีหน่วยงานย่อยหรือสาขาอื่นใด และไม่เป็นหน่วยงานย่อยหรือสาขาของสถานประกอบการอื่น

2) **สำนักงานใหญ่** หมายถึง สถานประกอบการที่เป็นเจ้าของ และควบคุมกิจการของสถานประกอบการอื่นที่เป็นสำนักงานสาขาหรือหน่วยงานย่อย

3) **สำนักงานสาขา** หมายถึง สถานประกอบการที่เป็นสาขา หรือหน่วยงานย่อยของสถานประกอบการอื่นที่เป็นสำนักงานใหญ่

4) **อื่นๆ** หมายถึง สถานประกอบการที่จัดตั้งในรูปแบบอื่นๆ นอกจากที่กล่าวข้างต้น

2.3.5 คนทำงาน

หมายถึง คนที่ทำงานในสถานประกอบการ ทั้งที่ได้รับเงินเดือนและไม่ได้รับเงินเดือนที่สถานประกอบการมีอยู่ตามปกติ รวมทั้งผู้ที่ปกติทำงานอยู่ในสถานประกอบการแห่งนี้ แต่ในวันดังกล่าวไม่ได้มาทำงาน เนื่องจากเจ็บป่วย ลาหยุด พักผ่อน โดยได้รับค่าจ้าง/เงินเดือน คนทำงานประกอบด้วย

1) **คนทำงานโดยไม่ได้รับค่าจ้างเงินเดือน** ได้แก่ เจ้าของกิจการ หุ้นส่วน หรือสมาชิกในครอบครัวที่ทำงานให้กับสถานประกอบการผู้ที่มาฝึกงาน หรือผู้ปฏิบัติงานในสถานประกอบการซึ่งมีจำนวนชั่วโมงทำงานไม่ต่ำกว่าสัปดาห์ละ 20 ชั่วโมง โดยเจ้าของหรือผู้ประกอบการอาจให้เงินอาหาร เครื่องนุ่งห่ม หรือช่วยเหลือเกื้อกูลอย่างอื่น แต่ไม่ต้องรับผิดชอบในเรื่องการจ่ายค่าแรงให้ตามกฎหมายและลูกจ้าง

2) ลูกจ้าง ได้แก่ ผู้ที่ปฏิบัติงานให้กับสถานประกอบการ โดยได้รับเงินเดือนหรือค่าจ้างเป็นประจำตั้งแต่ระดับบริหาร นักวิชาการ เสมียน พนักงานต่างๆ เช่น ผู้จัดการ ผู้อำนวยการ ผู้ปฏิบัติงาน ในห้องทดลอง พนักงานขาย และลูกจ้างที่ทำงานในกรรมวิธีการผลิต เป็นต้น ค่าจ้างที่ได้รับอาจเป็นรายปักษ์ รายสัปดาห์ รายวัน รายชั่วโมง หรือรายชิ้นก็ได้ นอกจากนี้ยังรวมถึงผู้ที่สถานประกอบการส่งไปประจำที่สถานประกอบการอื่นด้วย เช่น พนักงานรักษาความปลอดภัย คนทำความสะอาด พนักงานขายตามห้างสรรพสินค้า เป็นต้น ไม่รวมคนทำงาน ดังต่อไปนี้

- ผู้บริหารหรือผู้ถือหุ้นที่ได้รับเบี้ยประชุมเป็นครั้งคราว

- คนทำงานของสถานประกอบการอื่นที่มาปฏิบัติงานประจำที่สถานประกอบการแห่งนี้

- คนทำงานที่รับงานไปทำที่บ้านแล้วนำมาส่งโดยไม่ได้ลงทุนซื้อวัสดุ อุปกรณ์ (แต่ถ้ามีการใช้เครื่องมือส่วนตัวเล็กน้อยได้ เช่น มีด เข็มด้าย)

- คนงานที่ทำงานเป็นระยะเวลานาน เช่น ลาไปรับราชการทหาร

- คนที่สถานประกอบการจ้างมาทำงานเฉพาะอย่างเป็นประจำ เช่น กรรมกรที่จ้างมาขนของ พนักงานเดินตลาดหรือตัวแทนขายที่ไม่มีเงินเดือนประจำ

2.3.6 เครื่องคอมพิวเตอร์ คอมพิวเตอร์

หมายถึง คอมพิวเตอร์ที่สถานประกอบการมีไว้ใช้ในการดำเนินธุรกิจ และสามารถใช้งานได้ จำแนกเป็น

1) คอมพิวเตอร์ส่วนบุคคล (Personal Computer: PC) ประกอบด้วย

- คอมพิวเตอร์เดสก์ท็อป (Desktop) หมายถึง เครื่องคอมพิวเตอร์ที่ใช้ตามบ้านและสำนักงาน ซึ่งถูกออกแบบมาให้ตั้งบนโต๊ะมีการแยกชิ้นประกอบเป็น ซีพียู จอภาพ และแป้นพิมพ์ และรวมถึงคอมพิวเตอร์เดสก์ท็อปแบบออลอินวัน (All In One Desktop)

ซึ่งออกแบบมาสำหรับใช้งานแบบตั้งโต๊ะ แต่รวมเอาซีพียูผนวกเข้าไว้ร่วมกับจอภาพ

- คอมพิวเตอร์โน้ตบุ๊ก/เน็ตบุ๊ก

(Notebook/Net Book) หมายถึง เครื่องคอมพิวเตอร์พกพาสำหรับเคลื่อนย้ายไปใช้งานในที่ต่างๆ มีน้ำหนักประมาณ 1 - 3 กิโลกรัม สามารถใช้พลังงานทั้งจากแบตเตอรี่หรือพลังงานไฟฟ้าจากการเสียบปลั๊กไฟ โดยทั่วไป Net Book จะมีขนาดหน้าจอประมาณ 10 นิ้ว และมีประสิทธิภาพการประมวลผลที่ดีกว่า Note Book แต่ประหยัดพลังงานมากกว่า ซึ่งเหมาะสำหรับการใช้งานเชื่อมต่อไร้สาย อินเทอร์เน็ต แอปพลิเคชัน และโปรแกรมที่ใช้ประสิทธิภาพการประมวลผลต่ำ ขณะที่ Note Book จะมีหน้าจอประมาณ 13 - 17 นิ้ว และมีประสิทธิภาพการประมวลผลด้านวิดีโอและกราฟฟิก ที่สูงกว่า Net Book โดยขึ้นอยู่กับอุปกรณ์ที่ใช้

- แท็บเล็ตพีซี (Tablet PC)

หมายถึง คอมพิวเตอร์ชนิดพกพาที่ทำงานด้วยระบบสัมผัส (Touch Screen) มีขนาดหน้าจอระหว่าง 7 - 10 นิ้ว รองรับการเชื่อมต่อแบบไร้สายเหมาะสำหรับการใช้งานอินเทอร์เน็ต และแอปพลิเคชัน เป็นพื้นฐานเช่นเดียวกับ Net Book สำหรับประเภทของ Tablet PC นั้นมีทั้ง แบบที่มีแป้นพิมพ์ซึ่งสามารถหมุนและพับหน้าจอได้ (Convertible Tablet) และไม่มีแป้นพิมพ์แต่สั่งการด้วยแป้นพิมพ์ดิจิทัลที่อยู่บนหน้าจอ (Slate Tablet) โดยการใช้นิ้วมือสัมผัส หรือใช้ปากกา Stylus สั่งการทำงาน

- เวิร์คสเตชัน (Workstation)

หมายถึง คอมพิวเตอร์แบบตั้งโต๊ะที่มีความสามารถในการคำนวณด้านวิศวกรรม สถาปัตยกรรม หรืองานอื่นๆ ที่เน้นการแสดงผลด้านกราฟฟิกต่างๆ เช่น การนำมาช่วยออกแบบภาพกราฟฟิกในโรงงานอุตสาหกรรมเพื่อออกแบบชิ้นส่วนใหม่ๆ เป็นต้น ซึ่งจากการที่ต้องทำงานกราฟฟิกที่มีความละเอียดสูง ทำให้เวิร์คสเตชันใช้หน่วยประมวลผลที่มีประสิทธิภาพมากกว่ารวมทั้งมีหน่วยเก็บข้อมูลสำรองจำนวนมากด้วยมีผู้ใช้บางกลุ่มเรียกเครื่องระดับเวิร์คสเตชันนี้ว่าซูเปอร์ไมโคร (Super Micro)

เพราะออกแบบมาให้ใช้งานแบบตั้งโต๊ะแต่ชิปที่ใช้ทำงานนั้นแตกต่างกันมาก เนื่องจาก เวิร์คสแตชันส่วนมากใช้ชิปประเภท RISC (Reduced Instruction Set Computer) ซึ่งเป็นชิปที่ลดจำนวนคำสั่งที่สามารถใช้สั่งงานให้เหลือเฉพาะที่จำเป็นเพื่อให้สามารถทำงานได้ด้วยความเร็วสูง

- **เทอร์มินัล (Terminal)** เป็นเครื่องคอมพิวเตอร์ที่ไม่สามารถประมวลผลข้อมูลได้ด้วยตนเอง มีความสามารถในการทำงานช้า เพราะต้องรอการประมวลผลจากเครื่องแม่ข่ายเท่านั้น เครื่องเทอร์มินัลประกอบไปด้วยจอคอมพิวเตอร์ แป้นพิมพ์ และเมาส์ เพื่อใช้ในการแสดงข้อมูลและส่งข้อมูลไปยังเครื่องแม่ข่าย ทำให้ประหยัดค่าอุปกรณ์คอมพิวเตอร์ได้อย่างมาก เครื่องเทอร์มินัลเมื่อออกจากเครื่องข่ายจะไม่สามารถทำงานได้แต่การดูแลรักษาระบบเครือข่ายที่ใช้เครื่องเทอร์มินัลจะง่ายกว่าระบบเครือข่ายที่ใช้เครื่องเวิร์คสแตชัน

- **คอมพิวเตอร์เพื่อการบริการและประมวลผลจากส่วนกลาง** หมายถึงคอมพิวเตอร์ที่ติดตั้งไว้ส่วนกลาง เพื่อควบคุมการทำงานและให้บริการคอมพิวเตอร์เครื่องอื่นๆ ได้แก่ เซิร์ฟเวอร์ (Server) เมนเฟรม(Mainframe) มินิคอมพิวเตอร์ (Minicomputer) ซุปเปอร์คอมพิวเตอร์ (Supercomputer)

การขายสินค้าหรือบริการทางอินเทอร์เน็ต (พาณิชย์อิเล็กทรอนิกส์หรือ e-Commerce)

สถานประกอบการที่มีการขายสินค้าหรือบริการผ่านทางอินเทอร์เน็ต หรือหมายถึงการให้ลูกค้าสั่งซื้อ สั่งจอง สินค้าหรือบริการผ่านทางอินเทอร์เน็ต (ผ่านทางเว็บไซต์ Social Network Extranet EDI หรือทาง e-mail ก็ได้) ส่วนการชำระเงินหรือจัดส่งสินค้าจะทำผ่านทางช่องทางใดก็ได้

2.3.7 ลักษณะที่พิกแรม

1) **ที่พิกเพื่อการท่องเที่ยว** คือ สถานบริการที่พิกชั่วคราวสำหรับผู้เดินทางจากต่างถิ่นจากถิ่นที่อยู่อาศัยประจำในจังหวัดหนึ่งไปยังสถานที่ที่อยู่ในอีกจังหวัดหนึ่งชั่วคราว

โดยมีจุดประสงค์เพื่อท่องเที่ยว พักผ่อน เยี่ยมครอบครัว/ญาติมิตร ประชุม/สัมมนา เล่น/ดูกีฬา ประกอบพิธีทางศาสนา รวมทั้งเดินทางเพื่อไปรับการรักษาตัว หรือประกอบภาระกิจอื่นๆ ที่ไม่ใช่เพื่อการศึกษา การประกอบอาชีพหรือหารายได้ภายในสถานที่ที่บุคคลนั้นเดินทางไปเยี่ยมเยียน โดยมีบริการต่างๆ เพื่อความสะดวกของผู้ที่มาพัก และมีการคิดค่าบริการเป็นรายวัน

2) **ที่พิกไม่ใช่เพื่อการท่องเที่ยว** คือ สถานบริการที่พิกสำหรับบุคคลในท้องถิ่น (จังหวัด) หรือบุคคลที่เข้ามาเพื่อการศึกษา (เรียนหนังสือ) หรือทำงาน ประกอบอาชีพ/หารายได้ในจังหวัดนั้น

2.4 รายการข้อมูล

สำหรับแบบสอบถามที่ใช้ในการสัมภาษณ์ และบันทึกรายละเอียดข้อมูลของสถานประกอบการที่อยู่ในข่ายการสำมะโนนี้ ประกอบด้วย

- 1) ชื่อและสถานที่ตั้งของสถานประกอบการ
- 2) ประเภทกิจกรรมทางเศรษฐกิจของสถานประกอบการ
 - 3) รูปแบบการจัดตั้งตามกฎหมาย
 - 4) รูปแบบการจัดตั้งทางเศรษฐกิจ
 - 5) การจดทะเบียนพาณิชย์
 - 6) การร่วมลงทุนหรือถือหุ้นจากต่างประเทศ
 - 7) จำนวนคนทำงานและลูกจ้าง
 - 8) ระยะเวลาการดำเนินกิจการ
 - 9) สถานประกอบการที่พิกแรม
 - 10) จำนวนเตียงของโรงพยาบาล
 - 11) การมีการใช้เทคโนโลยีสารสนเทศและการสื่อสาร
 - 12) หมายเลขโทรศัพท์/โทรสาร/E-mail Address
 - 13) สถานที่ตั้งของสำนักงานใหญ่

2.5 การเก็บรวบรวมข้อมูล

2.5.1 **วิธีการเก็บรวบรวมข้อมูล** ใช้วิธีการส่งเจ้าหน้าที่ ซึ่งเป็นข้าราชการและลูกจ้างของสำนักงานสถิติแห่งชาติออกไปทำการสัมภาษณ์เจ้าของ ผู้ประกอบการหรือผู้แทนที่สถานประกอบการมอบหมายให้เป็นผู้ให้ข้อมูล

2.5.2 คาบเวลาการปฏิบัติงาน ขั้นการเก็บรวบรวมข้อมูลพื้นฐานหรือการนับจุด (lishing)

1) การเก็บรวบรวมข้อมูล

- กรุงเทพมหานคร ระหว่างเดือน พฤษภาคม - กันยายน 2559
- ในเขตเทศบาล ระหว่างเดือน พฤษภาคม - สิงหาคม 2559
- นอกเขตเทศบาล ระหว่างเดือน ตุลาคม - ธันวาคม 2559

2) การประมวลผลและนำเสนอผล ข้อมูล ภายในมิถุนายน 2560

2.5.3 การอบรม

การอบรมการปฏิบัติงานโครงการสำมะโนอุตสาหกรรม พ.ศ. 2560 ขั้นการเก็บรวบรวมข้อมูลพื้นฐานหรือการนับจุด แยกเป็น 3 ระดับ ดังนี้

1) ระดับสถิติจังหวัด เจ้าหน้าที่โครงการ เป็นผู้อบรมชี้แจงเกี่ยวกับแผนงาน แนวทางการบริหารโครงการและวิธีการปฏิบัติงาน

2) ระดับเจ้าหน้าที่ผู้อบรม เจ้าหน้าที่โครงการเป็นผู้อบรมชี้แจงเกี่ยวกับรายละเอียดของการปฏิบัติงานในขั้นตอนต่าง ๆ เช่น วิธีการเก็บรวบรวมข้อมูล การประมวลผลข้อมูล และการนำเสนอผลข้อมูล ให้กับเจ้าหน้าที่ผู้อบรม ซึ่งเป็นข้าราชการในส่วนกลางและส่วนภูมิภาค เพื่อทำหน้าที่อบรมเจ้าหน้าที่วิชาการและเจ้าหน้าที่ผู้ปฏิบัติงานเก็บรวบรวมข้อมูล

3) ระดับเจ้าหน้าที่วิชาการและเจ้าหน้าที่ผู้ปฏิบัติงานเก็บรวบรวมข้อมูล เจ้าหน้าที่ผู้อบรมจะเป็นผู้อบรมชี้แจงเกี่ยวกับ

รายละเอียดของการปฏิบัติงานในขั้นตอนต่างๆ ให้กับเจ้าหน้าที่วิชาการ และเจ้าหน้าที่ผู้ปฏิบัติงานเก็บรวบรวมข้อมูล ซึ่งเป็นข้าราชการ พนักงานราชการ หรือลูกจ้างชั่วคราว ทั้งส่วนกลางและส่วนภูมิภาค

2.6 การประมวลผลข้อมูล

การประมวลผลข้อมูลทุกขั้นตอน และการจัดทำรายงานผลระดับจังหวัด ดำเนินการที่สำนักงานสถิติจังหวัด โดยสำนักงานสถิติแห่งชาติ ในส่วนกลางให้การสนับสนุนทางด้านวิชาการ เช่น การจัดทำโปรแกรมสำหรับการบันทึกข้อมูลและการประมวลผลข้อมูล และการจัดทำต้นแบบตารางเสนอผลและรายงานผล เป็นต้น สำหรับข้อมูลพื้นฐานระดับภาคและทั่วราชอาณาจักร จะทำการประมวลผลข้อมูลและจัดทำรายงานที่สำนักงานสถิติแห่งชาติในส่วนกลาง

2.7 การนำเสนอผลข้อมูล

การจัดทำรายงานผลสำมะโนอุตสาหกรรม พ.ศ. 2560 ขั้นการเก็บรวบรวมข้อมูลพื้นฐานหรือการนับจุด จะจัดทำรายงานผล ดังนี้

1) รายงานผลเบื้องต้น ระดับภาค และทั่วราชอาณาจักร จำนวน 6 ฉบับ ประกอบด้วย รายงานผลเบื้องต้นของปริมาณพล ภาคกลาง ภาคเหนือ ภาคตะวันออกเฉียงเหนือ ภาคใต้ และทั่วราชอาณาจักร

2) รายงานผลระดับจังหวัด รวม 77 ฉบับ

3) รายงานผลระดับภาค และทั่วราชอาณาจักร จำนวน 6 ฉบับ ประกอบด้วย รายงานผลของปริมาณพล ภาคกลาง ภาคเหนือ ภาคตะวันออกเฉียงเหนือ ภาคใต้ และทั่วราชอาณาจักร

บทที่ 3 ผลการสำมะโน

การนำเสนอผลสำมะโนในรายงานฉบับนี้เป็นผลจากขั้นการเก็บรวบรวมข้อมูลพื้นฐานหรือการนับจุด สถานประกอบการในปี 2559 ซึ่งจัดจำแนกประเภทสถานประกอบการตามการจัดประเภทมาตรฐานอุตสาหกรรมประเทศไทย ปี 2552 (Thailand Standard Industrial Classification : TSIC 2009) ได้แก่ ธุรกิจทางการค้า ธุรกิจทางการบริการ การผลิต การก่อสร้าง การขนส่งทางบกและสถานที่เก็บสินค้า กิจกรรมด้านข้อมูลข่าวสารและการสื่อสาร และกิจกรรมด้านโรงพยาบาลเอกชน ที่ตั้งอยู่ในจังหวัดบุรีรัมย์ โดยดำเนินการเก็บรวบรวมข้อมูลสถานประกอบการในพื้นที่เขตเทศบาล ระหว่างเดือนพฤษภาคม – สิงหาคม 2559 และพื้นที่นอกเขตเทศบาลระหว่างเดือนตุลาคม – ธันวาคม 2559

ผลการเก็บรวบรวมข้อมูลพื้นฐานของสถานประกอบการในจังหวัดบุรีรัมย์พบว่า มีสถานประกอบการทั้งสิ้น 41,772 แห่ง

ในจำนวนนี้แยกเป็นสถานประกอบการที่เก็บรวบรวมรายการข้อมูลพื้นฐานในแบบสอบถามได้ครบถ้วน จำนวน 41,365 แห่ง และสถานประกอบการที่เก็บรวบรวมรายการข้อมูลได้เพียงรายการ ชื่อ ที่ตั้ง และประเภทธุรกิจ/อุตสาหกรรม จำนวน 407 แห่ง สำหรับข้อมูลที่น่าเสนอผลในรายงานฉบับนี้จะเป็นข้อมูลของสถานประกอบการที่เก็บรวบรวมข้อมูลพื้นฐานได้ครบถ้วน จำนวน 41,365 แห่ง เท่านั้น สรุปได้ดังนี้

3.1 จำนวนสถานประกอบการ

ผลจากการสำมะโนอุตสาหกรรม พ.ศ. 2560 (ข้อมูลพื้นฐาน) พบว่า มีสถานประกอบการทั้งสิ้น จำนวน 41,365 แห่ง

เมื่อพิจารณาแยกเป็นรายอำเภอแล้วพบว่า อำเภอเมืองบุรีรัมย์ มีสถานประกอบการมากที่สุด คือ 6,718 แห่ง หรือร้อยละ 16.2 รองลงมาคืออำเภอประโคนชัย 3,635 แห่ง หรือร้อยละ 8.8 อำเภอนางรอง 3,222 แห่ง หรือร้อยละ 7.8 อำเภอลำปลายมาศ 2,884 แห่ง หรือร้อยละ 7.0 นอกนั้นอยู่ในอำเภออื่นๆ ที่เหลืออีก 19 อำเภอ ได้แก่ อำเภอคูเมือง อำเภอกระสัง อำเภอหนองกี่ อำเภอละหานทราย อำเภอบ้านกรวด อำเภอพุทไธสง อำเภอสตึก อำเภอปะคำ อำเภอนาโพธิ์ อำเภอหนองหงส์ อำเภอพลับพลาชัย อำเภอห้วยราช อำเภอโนนสุวรรณ อำเภอชำนิ อำเภอบ้านใหม่ไชยพจน์ อำเภอโนนดินแดง อำเภอบ้านด่าน อำเภอแคนดง และอำเภอเฉลิมพระเกียรติ ซึ่งสถานประกอบการกระจายอยู่ทุกๆ อำเภอ ระหว่างร้อยละ 1.6 – 6.5 โดยอำเภอโนนดินแดง มีสถานประกอบการน้อยที่สุดคือ 654 แห่ง หรือร้อยละ 1.6

ตาราง 3.1 จำนวนและร้อยละของสถานประกอบการ จำแนกตามอำเภอ

| อำเภอ | จำนวน | ร้อยละ |
|----------------------|--------|--------|
| รวม | 41,365 | 100.0 |
| อำเภอเมืองบุรีรัมย์ | 6,718 | 16.2 |
| อำเภอคูเมือง | 1,473 | 3.6 |
| อำเภอกระสัง | 2,685 | 6.5 |
| อำเภอนางรอง | 3,222 | 7.8 |
| อำเภอหนองกี่ | 1,560 | 3.8 |
| อำเภอละหานทราย | 1,650 | 4.0 |
| อำเภอประโคนชัย | 3,635 | 8.8 |
| อำเภอบ้านกรวด | 1,829 | 4.4 |
| อำเภอพุทไธสง | 1,468 | 3.5 |
| อำเภอลำปลายมาศ | 2,884 | 7.0 |
| อำเภอสตึก | 2,689 | 6.5 |
| อำเภอปะคำ | 1,039 | 2.5 |
| อำเภอนาโพธิ์ | 1,828 | 4.4 |
| อำเภอหนองหงส์ | 1,040 | 2.5 |
| อำเภอพลับพลายชัย | 912 | 2.2 |
| อำเภอห้วยราช | 1,167 | 2.8 |
| อำเภอโนนสุวรรณ | 679 | 1.6 |
| อำเภอชำนิ | 717 | 1.7 |
| อำเภอบ้านใหม่ไชยพจน์ | 1,024 | 2.5 |
| อำเภอโนนดินแดง | 654 | 1.6 |
| อำเภอบ้านด่าน | 809 | 2.0 |
| อำเภอแคนดง | 667 | 1.6 |
| อำเภอเฉลิมพระเกียรติ | 1,016 | 2.5 |

3.2 กิจกรรมทางเศรษฐกิจ

เมื่อพิจารณาตามกิจกรรมทางเศรษฐกิจ พบว่า จังหวัดบุรีรัมย์ สวมใหญ่ประกอบกิจการด้านการขายปลีก มีจำนวน 16,720 แห่ง หรือร้อยละ 40.4 รองลงมาเป็นด้านการผลิต จำนวน 10,000 แห่ง หรือร้อยละ 24.2 ด้านบริการอาหารและเครื่องดื่ม จำนวน 3,834 แห่ง หรือร้อยละ 9.3

ด้านกิจกรรมบริการอื่นๆ จำนวน 2,898 แห่ง หรือร้อยละ 7.0 ด้านการขายส่งและการขายปลีก การซ่อมแซมยานยนต์ และจักรยานยนต์ จำนวน 2,852 แห่ง หรือร้อยละ 6.9 สำหรับกิจกรรมทางเศรษฐกิจในหมวดอื่นมีสถานประกอบการค่อนข้างต่ำ อยู่ระหว่างร้อยละ 0.0 – 3.3

ตาราง 3.2 จำนวนและร้อยละของสถานประกอบการ จำแนกตามกิจกรรมทางเศรษฐกิจ

| กิจกรรมทางเศรษฐกิจ | จำนวน | ร้อยละ |
|--|--------|--------|
| รวม | 41,365 | 100.0 |
| การผลิต | 10,000 | 24.2 |
| การจัดการและการบำบัดน้ำเสีย ของเสียและสิ่งปฏิกูล | 52 | 0.1 |
| การก่อสร้าง | 669 | 1.6 |
| การขายส่งและการขายปลีก การซ่อมแซมยานยนต์ และจักรยานยนต์ | 2,852 | 6.9 |
| การขายส่ง | 1,079 | 2.6 |
| การขายปลีก | 16,720 | 40.4 |
| การขนส่งทางบก สถานที่เก็บสินค้า ที่พักแรม | 1,359 | 3.3 |
| บริการอาหารและเครื่องดื่ม | 235 | 0.6 |
| บริการอาหารและเครื่องดื่ม | 3,834 | 9.3 |
| ข้อมูลข่าวสารและการสื่อสาร | 230 | 0.6 |
| กิจกรรมอสังหาริมทรัพย์ | 240 | 0.6 |
| กิจกรรมทางวิชาชีพ วิทยาศาสตร์และเทคโนโลยี | 244 | 0.6 |
| กิจกรรมการบริหาร และการบริการสนับสนุน | 484 | 1.2 |
| ศิลปะ ความบันเทิงและนันทนาการ | 468 | 1.1 |
| กิจกรรมบริการอื่น ๆ | 2,898 | 7.0 |
| กิจกรรมด้านโรงพยาบาลเอกชน | 1 | - |

หมายเหตุ : - ไม่มีข้อมูล หรือข้อมูลมีค่าเป็น 0 หรือมีข้อมูลจำนวนเล็กน้อย

3.3 ขนาดของสถานประกอบการ

เมื่อพิจารณาขนาดของสถานประกอบการ จากจำนวนคนทำงาน พบว่าสถานประกอบการที่มีคนทำงาน 1-15 คน มีจำนวนมากที่สุด คือจำนวน 40,887 แห่ง หรือคิดเป็นร้อยละ 98.8 รองลงมาเป็นสถานประกอบการที่มีคนทำงาน 16 – 25 คน มีจำนวน 220 แห่ง หรือร้อยละ 0.5 คนทำงาน 51 – 200 คน จำนวน 94 แห่ง หรือร้อยละ 0.2 คนทำงาน 31 – 50 คน จำนวน 85 แห่ง หรือร้อยละ 0.2 คนทำงาน 26 – 30 คน จำนวน 72 แห่ง หรือร้อยละ 0.2 สำหรับสถานประกอบการที่มีคนทำงานมากกว่า 200 คน มีจำนวน 7 แห่ง

3.4 รูปแบบการจัดตั้งตามกฎหมาย

สำหรับรูปแบบการจัดตั้งตามกฎหมายของสถานประกอบการในจังหวัดบุรีรัมย์ พบว่า ส่วนใหญ่จัดตั้งในรูปแบบส่วนบุคคล จำนวน 40,091 แห่ง หรือร้อยละ 96.9 รองลงมาเป็นการจัดตั้งเป็นบริษัทจำกัด บริษัทจำกัด(มหาชน) จำนวน 390 แห่ง หรือร้อยละ 0.9 ห้างหุ้นส่วนจำกัด ห้างหุ้นส่วนสามัญนิติบุคคล จำนวน 355 แห่ง หรือร้อยละ 0.9 นอกนั้นเป็นการจัดตั้งในรูปแบบสหกรณ์ ส่วนราชการ รัฐวิสาหกิจ และอื่นๆ

3.5 รูปแบบการจัดตั้งทางเศรษฐกิจ

เมื่อพิจารณารูปแบบการจัดตั้งทางเศรษฐกิจ พบว่าเกือบทั้งหมดมีรูปแบบการจัดตั้งเป็นสำนักงานแห่งเดียว จำนวน 41,185 แห่ง หรือร้อยละ 99.6 รองลงมาเป็นแบบสำนักงานสาขา จำนวน 118 แห่ง หรือร้อยละ 0.3 และจัดตั้งแบบสำนักงานใหญ่ จำนวน 62 แห่ง หรือร้อยละ 0.1

3.6 การมีต่างประเทศร่วมลงทุนหรือถือหุ้น

สถานประกอบการในจังหวัดบุรีรัมย์ ไม่มีต่างประเทศร่วมลงทุนหรือถือหุ้น มีจำนวน 384 แห่ง หรือร้อยละ 98.5 ส่วนสถานประกอบการที่มีต่างประเทศร่วมลงทุนหรือถือหุ้น มีเพียง 6 แห่ง หรือร้อยละ 1.5 โดยเป็นการร่วมลงทุนหรือถือหุ้นน้อยกว่า 10 % จำนวน 4 แห่ง หรือร้อยละ 1.0 และร่วมลงทุนหรือถือหุ้น 10 – 50 % จำนวน 2 แห่ง หรือร้อยละ 0.5 โดยไม่มีการร่วมลงทุนหรือถือหุ้นมากกว่า 50 %

ตาราง 3.3 จำนวนและร้อยละของสถานประกอบการ จำแนกตามลักษณะของสถานประกอบการ

| ลักษณะของสถานประกอบการ | จำนวน | ร้อยละ |
|--|---------------|--------------|
| รวม | 41,365 | 100.0 |
| ขนาดของสถานประกอบการ (จำนวนคนทำงาน) | | |
| 1 – 15 คน | 40,887 | 98.8 |
| 16 – 25 คน | 220 | 0.5 |
| 26 – 30 คน | 72 | 0.2 |
| 31 – 50 คน | 85 | 0.2 |
| 51 – 200 คน | 94 | 0.2 |
| มากกว่า 200 คน | 7 | - |
| รูปแบบการจัดตั้งตามกฎหมาย | | |
| ส่วนบุคคล | 40,091 | 96.9 |
| ห้างหุ้นส่วนจำกัด ห้างหุ้นส่วนสามัญนิติบุคคล | 355 | 0.9 |
| บริษัทจำกัด บริษัทจำกัด (มหาชน) | 390 | 0.9 |
| ส่วนราชการ รัฐวิสาหกิจ สหกรณ์และอื่นๆ | 529 | 1.3 |
| รูปแบบการจัดตั้งทางเศรษฐกิจ | | |
| สำนักงานแห่งเดียว | 41,185 | 99.6 |
| สำนักงานใหญ่ | 62 | 0.1 |
| สำนักงานสาขา | 118 | 0.3 |
| การต่างประเทศร่วมลงทุนหรือถือหุ้น | | |
| ไม่มี | 384 | 98.5 |
| มี | 6 | 1.5 |
| น้อยกว่า 10 % | 4 | 1.0 |
| 10 – 50 % | 2 | 0.5 |

เมื่อพิจารณากิจกรรมทางเศรษฐกิจ จำแนกตามขนาดของสถานประกอบการ พบว่า ส่วนใหญ่ทุกกิจกรรมจะมีขนาดของสถานประกอบการจำนวนคนทำงาน 1 – 15 คน ส่วนสถานประกอบการขนาดใหญ่ที่มีคนทำงาน 51 – 200 คน มีกิจกรรมทางเศรษฐกิจ คือ ด้านการขายปลีก ด้านการผลิต ด้านการขนส่ง ด้านการขายส่ง และขายปลีกการซ่อมแซมยานยนต์และจักรยายนต์

ด้านการก่อสร้าง ด้านการจัดการและการบำบัดน้ำเสียของเสียและสิ่งปฏิกูล ด้านกิจกรรมอสังหาริมทรัพย์ และกิจกรรมด้านโรงพยาบาลเอกชน ส่วนกิจกรรมทางเศรษฐกิจของสถานประกอบการที่มีคนทำงานมากกว่า 200 คน คือด้านการผลิต ด้านการขนส่ง และด้านกิจกรรมการบริหารและการบริการสนับสนุน

ตาราง 3.4 จำนวนและร้อยละของสถานประกอบการ จำแนกตามกิจกรรมทางเศรษฐกิจและขนาดของสถานประกอบการ (จำนวนคนทำงาน)

| กิจกรรมทางเศรษฐกิจ | รวม | ขนาดของสถานประกอบการ (จำนวนคนทำงาน) | | | | | |
|--|-------------------|-------------------------------------|--------------|-------------|-------------|--------------|-------------------|
| | | 1-15 คน | 16-25 คน | 26-30 คน | 31-50 คน | 51-200 คน | มากกว่า 200 คน |
| รวม | 41,365 (100.0) | 40,887 (98.8) | 220 (0.5) | 72 (0.2) | 85 (0.2) | 94 (0.2) | 7 (-) |
| การผลิต | 10,000 (100.0) | 9,788 (97.9) | 105 (1.1) | 37 (0.4) | 38 (0.4) | 27 (0.3) | 5 (0.1) |
| การจัดการและการบำบัดน้ำเสีย ของเสีย และสิ่งปฏิกูล | 52 (100.0) | 45 (86.5) | 2 (3.8) | 1 (1.9) | 2 (3.8) | 2 (3.8) | - (-) |
| การก่อสร้าง | 669 (100.0) | 646 (96.6) | 12 (1.8) | 3 (0.4) | 5 (0.7) | 3 (0.4) | - (-) |
| การขายส่งและการขายปลีก การซ่อมแซมยานยนต์ และจักรยานยนต์ | 2,852 (100.0) | 2,820 (98.9) | 14 (0.5) | 2 (0.1) | 12 (0.4) | 4 (0.1) | - (-) |
| การขายส่ง | 1,079 (100.0) | 1,048 (97.1) | 16 (1.5) | 1 (0.1) | 6 (0.6) | 7 (0.6) | 1 (0.1) |
| การขายปลีก | 16,720 (100.0) | 16,585 (99.2) | 49 (0.3) | 21 (0.1) | 16 (0.1) | 49 (0.3) | - (-) |
| การขนส่งทางบก สถานที่เก็บสินค้า | 1,359 (100.0) | 1,356 (99.8) | 2 (0.1) | - (-) | 1 (0.1) | - (-) | - (-) |
| ที่พักแรม | 235 (100.0) | 230 (97.9) | 4 (1.7) | 1 (0.4) | - (-) | - (-) | - (-) |
| บริการอาหารและเครื่องดื่ม | 3,834 (100.0) | 3,821 (99.7) | 10 (0.3) | 2 (0.1) | 1 (-) | - (-) | - (-) |
| ข้อมูลข่าวสารและการสื่อสาร | 230 (100.0) | 229 (99.6) | 1 (0.4) | - (-) | - (-) | - (-) | - (-) |
| กิจกรรมอสังหาริมทรัพย์ | 240 (100.0) | 237 (98.8) | 1 (0.4) | 1 (0.4) | - (-) | 1 (0.4) | - (-) |
| กิจกรรมทางวิชาชีพ วิทยาศาสตร์และเทคโนโลยี | 244 (100.0) | 242 (99.2) | - (-) | - (-) | 2 (0.8) | - (-) | - (-) |
| กิจกรรมการบริหาร และการบริการสนับสนุน | 484 (100.0) | 482 (99.6) | 1 (0.2) | - (-) | - (-) | - (-) | 1 (0.2) |
| ศิลปะ ความบันเทิงและนันทนาการ | 468 (100.0) | 461 (98.5) | 2 (0.4) | 3 (0.6) | 2 (0.4) | - (-) | - (-) |
| กิจกรรมบริการอื่น ๆ | 2,898 (100.0) | 2,897 (100.0) | 1 (-) | - (-) | - (-) | - (-) | - (-) |
| กิจกรรมด้านโรงพยาบาลเอกชน | 1 (100.0) | - (-) | - (-) | - (-) | - (-) | 1 (100.0) | - (-) |

หมายเหตุ : (1) ตัวเลขในวงเล็บ คือ อัตราร้อยละ

(2) - ไม่มีข้อมูล หรือข้อมูลมีค่าเป็น 0 หรือมีข้อมูลจำนวนเล็กน้อย

3.7 คนทำงานและลูกจ้าง

3.7.1 จำนวนคนทำงาน

สถานประกอบการที่มีคนทำงาน 1-15 คน มีจำนวนคนทำงานมากที่สุด คือ 70,908 คน

หรือร้อยละ 76.5 รองลงมาเป็นสถาน-
ประกอบการที่มีคนทำงาน 51-200 คน จำนวน
9,031 คนหรือร้อยละ 9.7 และสถาน-
ประกอบการที่มีคนทำงาน 16-25 คน จำนวน

4,415 คน หรือร้อยละ 4.8 และเมื่อจำแนกตามกิจกรรมทางเศรษฐกิจ พบว่า กิจกรรมด้านการขายปลีก มีจำนวนคนทำงานมากที่สุด รองลงมา เป็นกิจกรรมด้านการผลิต บริการอาหารและเครื่องดื่ม ตามลำดับ

3.7.2 จำนวนลูกจ้าง

สถานประกอบการในจังหวัดบุรีรัมย์มี

จำนวนลูกจ้างทั้งหมด จำนวน 35,135 คน เมื่อพิจารณาขนาดของสถานประกอบการพบว่า สถานประกอบการที่มีลูกจ้าง 1-15 คน มีจำนวนลูกจ้างมากที่สุดคือ 16,677 คนหรือร้อยละ 48.3 ส่วนกิจกรรมทางเศรษฐกิจที่มีจำนวนลูกจ้างมากที่สุดคือกิจกรรมด้านการขายปลีก มีลูกจ้างจำนวน 11,605 คนหรือร้อยละ 33.0

ตาราง 3.5 จำนวนและร้อยละของคนทำงานและลูกจ้าง จำแนกตามขนาดของสถานประกอบการและกิจกรรมทางเศรษฐกิจ

| ขนาดของสถานประกอบการ/กิจกรรมทางเศรษฐกิจ | จำนวนสถานประกอบการ | คนทำงาน | | ลูกจ้าง | |
|--|--------------------|---------|--------|---------|--------|
| | | จำนวน | ร้อยละ | จำนวน | ร้อยละ |
| รวม | 41,365 | 92,664 | 100.0 | 35,135 | 100.0 |
| ขนาดของสถานประกอบการ (จำนวนคนทำงาน) | | | | | |
| 1 - 15 คน | 40,887 | 70,908 | 76.5 | 16,977 | 48.3 |
| 16 - 25 คน | 220 | 4,415 | 4.8 | 3,751 | 10.7 |
| 26 - 30 คน | 72 | 2,091 | 2.3 | 1,689 | 4.8 |
| 31 - 50 คน | 85 | 3,307 | 3.6 | 2,807 | 8.0 |
| 51 - 200 คน | 94 | 9,031 | 9.7 | 8,445 | 24.0 |
| มากกว่า 200 คน | 7 | 2,912 | 3.1 | 1,466 | 4.2 |
| กิจกรรมทางเศรษฐกิจ | | | | | |
| การผลิต | 10,000 | 24,640 | 26.6 | 10,500 | 29.9 |
| การจัดการและการบำบัดน้ำเสีย ของเสียและสิ่งปฏิกูล | 52 | 409 | 0.4 | 292 | 0.8 |
| การก่อสร้าง | 669 | 2,989 | 3.2 | 2,100 | 6.0 |
| การขายส่งและการขายปลีก การซ่อมแซมยานยนต์และจักรยานยนต์ | 2,852 | 6,736 | 7.3 | 3,205 | 9.1 |
| การขายส่ง | 1,079 | 4,300 | 4.6 | 2,596 | 7.4 |
| การขายปลีก | 16,720 | 35,352 | 38.2 | 11,605 | 33.0 |
| การขนส่งทางบก สถานที่เก็บสินค้า | 1,359 | 1,733 | 1.9 | 284 | 0.8 |
| ที่พักแรม | 235 | 872 | 0.9 | 494 | 1.4 |
| บริการอาหารและเครื่องดื่ม | 3,834 | 7,337 | 7.9 | 1,944 | 5.5 |
| ข้อมูลข่าวสารและการสื่อสาร | 230 | 395 | 0.4 | 94 | 0.3 |
| กิจกรรมอสังหาริมทรัพย์ | 240 | 680 | 0.7 | 324 | 0.9 |
| กิจกรรมทางวิชาชีพ วิทยาศาสตร์และเทคโนโลยี | 244 | 663 | 0.7 | 333 | 0.9 |
| กิจกรรมการบริหาร และการบริการสนับสนุน | 484 | 1,481 | 1.6 | 281 | 0.8 |
| ศิลปะ ความบันเทิงและนันทนาการ | 468 | 1,286 | 1.4 | 560 | 1.6 |
| กิจกรรมบริการอื่น ๆ | 2898 | 3,603 | 3.9 | 336 | 1.0 |
| กิจกรรมด้านโรงพยาบาลเอกชน | 1 | 188 | 0.2 | 187 | 0.5 |

หมายเหตุ : - ไม่มีข้อมูล หรือข้อมูลมีค่าเป็น 0 หรือมีข้อมูลจำนวนเล็กน้อย

3.8 การเปรียบเทียบข้อมูลพื้นฐานของสถาน- ประกอบการในระยะ 5 ปี ที่ผ่านมา

3.8.1 จำนวนสถานประกอบการ

เมื่อเปรียบเทียบข้อมูลพื้นฐานจากการทำสำมะโน
อุตสาหกรรม พ.ศ. 2560 และสำมะโนธุรกิจและ
อุตสาหกรรม พ.ศ. 2555 ซึ่งเป็นข้อมูลพื้นฐานปี 2559
เทียบกับปี 2554 พบว่า สถานประกอบการมีจำนวน
เพิ่มขึ้น ร้อยละ 8.0 โดยสถานประกอบการที่มีคนทำงาน
26-30 คน เพิ่มขึ้นมากที่สุดคือร้อยละ 111.8 ส่วน
สถานประกอบการที่มีคนทำงาน 1-15 คน ซึ่งมี

จำนวนคนทำงานมากที่สุด พบว่ามีจำนวนสถาน-
ประกอบการเพิ่มขึ้น ร้อยละ 7.6

หากพิจารณาตามกิจกรรมทางเศรษฐกิจ พบว่า
สถานประกอบการด้านการก่อสร้าง เพิ่มมากที่สุดคือ
ร้อยละ 89.5 ส่วนสถานประกอบการด้านการจัดการ
และการบำบัดน้ำเสีย ของเสียและสิ่งปฏิกูล ลดลงมาก
ที่สุดคือร้อยละ 65.3 สำหรับกิจกรรมการขายปลีกซึ่ง
มีจำนวนสถานประกอบการมากที่สุด มีจำนวนสถาน-
ประกอบการเพิ่มขึ้นร้อยละ 9.7

ตาราง 3.6 เปรียบเทียบจำนวนสถานประกอบการ ปี 2554 และ ปี 2559 จำแนกตามขนาดของสถาน-
ประกอบการและกิจกรรมทางเศรษฐกิจ

| ขนาดของสถานประกอบการ/กิจกรรมทางเศรษฐกิจ | ปี 2554 ^{1/} | ปี 2559 | ร้อยละการเปลี่ยนแปลง |
|--|-----------------------|---------|----------------------|
| รวม | 38,316 | 41,365 | 8.0 |
| ขนาดของสถานประกอบการ (จำนวนคนทำงาน) | | | |
| 1 - 15 คน | 38,001 | 40,887 | 7.6 |
| 16 - 25 คน | 152 | 220 | 44.7 |
| 26 - 30 คน | 34 | 72 | 111.8 |
| 31 - 50 คน | 57 | 85 | 49.1 |
| 51 - 200 คน | 66 | 94 | 42.4 |
| มากกว่า 200 คน | 6 | 7 | 16.7 |
| กิจกรรมทางเศรษฐกิจ | | | |
| การผลิต | 11,043 | 10,000 | - 9.4 |
| การจัดการและการบำบัดน้ำเสีย ของเสียและสิ่งปฏิกูล | 150 | 52 | - 65.3 |
| การก่อสร้าง | 353 | 669 | 89.5 |
| การขายส่งและการขายปลีก การซ่อมแซมยานยนต์ และจักรยานยนต์ | 2,648 | 2,852 | 7.7 |
| การขายส่ง | 819 | 1,079 | 31.7 |
| การขายปลีก | 15,248 | 16,720 | 9.7 |
| การขนส่งทางบก สถานที่เก็บสินค้า | 1,364 | 1,359 | - 0.4 |
| ที่พักแรม บริการอาหารและเครื่องดื่ม | 2,944 | 4,069 | 38.2 |
| ข้อมูลข่าวสารและการสื่อสาร | 138 | 230 | 66.7 |
| กิจกรรมอสังหาริมทรัพย์ | 142 | 240 | 69.0 |
| กิจกรรมทางวิชาชีพ วิทยาศาสตร์และเทคโนโลยี | 223 | 244 | 9.4 |
| กิจกรรมการบริหาร และการบริการสนับสนุน | 589 | 484 | - 17.8 |
| ศิลปะ ความบันเทิงและนันทนาการ | 430 | 468 | 8.8 |
| กิจกรรมบริการอื่น ๆ | 2,223 | 2,898 | 30.4 |
| กิจกรรมด้านโรงพยาบาลเอกชน | 2 | 1 | - 50.0 |

หมายเหตุ : - ไม่มีข้อมูล หรือข้อมูลมีค่าเป็น 0 หรือมีข้อมูลจำนวนเล็กน้อย

^{1/} สำมะโนธุรกิจและอุตสาหกรรม พ.ศ. 2555 ข้อมูลพื้นฐาน จังหวัดบุรีรัมย์

3.8.2 การจ้างงาน

ด้านการเปลี่ยนแปลงของจำนวนคนทำงานในสถานประกอบการในระยะ 5 ปี ที่ผ่านมา เมื่อเปรียบเทียบข้อมูลพื้นฐานจากการทำสำมะโนอุตสาหกรรม พ.ศ. 2560 และสำมะโนธุรกิจและอุตสาหกรรม พ.ศ. 2555 ซึ่งเป็นข้อมูลพื้นฐาน ปี 2559 เทียบกับ ปี 2554 พบว่า จังหวัดบุรีรัมย์มีคนทำงานเพิ่มขึ้น ร้อยละ 18.2 โดยสถานประกอบการที่มีคนทำงาน 26-30 คน มีร้อยละของการเพิ่มมากที่สุดคือร้อยละ 115.8 ส่วนสถานประกอบการที่มีคนทำงาน 1-15 คน ซึ่งมีคนทำงานมากที่สุดนั้นมีคน

ทำงานเพิ่มขึ้นจากปี 2554 ร้อยละ 11.7

หากพิจารณาตามกิจกรรมทางเศรษฐกิจ พบว่าสถานประกอบการด้านกิจกรรมอสังหาริมทรัพย์มีร้อยละของคนทำงานเพิ่มขึ้นมากที่สุด คือ ร้อยละ 167.7 และสถานประกอบการด้านการจัดการและการบำบัดน้ำเสีย ของเสียและสิ่งปฏิกูล มีร้อยละของคนทำงานลดลงมากที่สุดคือร้อยละ 2.6 ส่วนสถานประกอบการด้านการขายปลีกซึ่งมีจำนวนคนทำงานมากที่สุด เมื่อเทียบกับปี 2554 พบว่ามีจำนวนคนทำงานเพิ่มขึ้นร้อยละ 20.9

ตาราง 3.7 เปรียบเทียบจำนวนคนทำงาน ปี 2554 และ ปี 2559 จำแนกตามขนาดของสถานประกอบการ และกิจกรรมทางเศรษฐกิจ

| ขนาดของสถานประกอบการ/กิจกรรมทางเศรษฐกิจ | ปี 2554 ^{1/} | ปี 2559 | ร้อยละการเปลี่ยนแปลง |
|---|-----------------------|---------|----------------------|
| รวม | 78,386 | 92,664 | 18.2 |
| ขนาดของสถานประกอบการ (จำนวนคนทำงาน) | | | |
| 1 - 15 คน | 63,470 | 70,908 | 11.7 |
| 16 - 25 คน | 3,014 | 4,415 | 46.5 |
| 26 - 30 คน | 969 | 2,091 | 115.8 |
| 31 - 50 คน | 2,161 | 3,307 | 53.0 |
| 51 - 200 คน | 5,663 | 9,031 | 59.5 |
| มากกว่า 200 คน | 3,109 | 2,912 | - 6.3 |
| กิจกรรมทางเศรษฐกิจ | | | |
| การผลิต | 23,685 | 24,640 | 4.0 |
| การจัดการและการบำบัดน้ำเสีย ของเสียและสิ่งปฏิกูล | 420 | 409 | - 2.6 |
| การก่อสร้าง | 1,931 | 2,989 | 54.8 |
| การขายส่งและการขายปลีก การซ่อมแซมยานยนต์ และจักรยานยนต์ | 5,575 | 6,736 | 20.8 |
| การขายส่ง | 3,517 | 4,300 | 22.3 |
| การขายปลีก | 29,252 | 35,352 | 20.9 |
| การขนส่งทางบก สถานที่เก็บสินค้า | 1,728 | 1,733 | 0.3 |
| ที่พักแรม บริการอาหารและเครื่องดื่ม | 6,036 | 8,209 | 36.0 |
| ข้อมูลข่าวสารและการสื่อสาร | 220 | 395 | 79.5 |
| กิจกรรมอสังหาริมทรัพย์ | 254 | 680 | 167.7 |
| กิจกรรมทางวิชาชีพ วิทยาศาสตร์และเทคโนโลยี | 514 | 663 | 29.0 |
| กิจกรรมการบริหาร และการบริการสนับสนุน | 1,070 | 1,481 | 38.4 |
| ศิลปะ ความบันเทิงและนันทนาการ | 1,305 | 1,286 | - 1.5 |
| กิจกรรมบริการอื่น ๆ | 2,802 | 3,603 | 28.6 |
| กิจกรรมด้านโรงพยาบาลเอกชน | 77 | 188 | 144.2 |

หมายเหตุ : - ไม่มีข้อมูล หรือข้อมูลมีค่าเป็น 0 หรือมีข้อมูลจำนวนเล็กน้อย

^{1/} สำมะโนธุรกิจและอุตสาหกรรม พ.ศ. 2555 ข้อมูลพื้นฐาน จังหวัดบุรีรัมย์

ภาคผนวก

ตารางสถิติ

APPENDIX

STATISTICAL TABLES

สารบัญตารางสถิติ

| | | หน้า |
|----------|---|------|
| ตาราง 1 | จำนวนสถานประกอบการ จำแนกตามกิจกรรมทางเศรษฐกิจ อำเภอและตำบล | 27 |
| TABLE 1 | NUMBER OF ESTABLISHMENTS BY ECONOMIC ACTIVITY, AMPHOE AND TAMBON | |
| ตาราง 2 | จำนวนสถานประกอบการ จำแนกตามรูปแบบการจัดตั้งตามกฎหมาย อำเภอและตำบล | 41 |
| TABLE 2 | NUMBER OF ESTABLISHMENTS BY FORM OF LEGAL ORGANIZATION, AMPHOE AND TAMBON | |
| ตาราง 3 | จำนวนสถานประกอบการ จำแนกตามรูปแบบการจัดตั้งทางเศรษฐกิจ อำเภอและตำบล | 57 |
| TABLE 3 | NUMBER OF ESTABLISHMENTS BY FORM OF ECONOMIC ORGANIZATION, AMPHOE AND TAMBON | |
| ตาราง 4 | จำนวนสถานประกอบการ จำแนกตามสัดส่วนของการร่วมลงทุนหรือถือหุ้นของต่างประเทศ อำเภอและตำบล | 76 |
| TABLE 4 | NUMBER OF ESTABLISHMENTS BY PROPORTION OF FOREIGN INVESTMENT OR SHARE HOLDING, AMPHOE AND TAMBON | |
| ตาราง 5 | จำนวนสถานประกอบการ จำแนกตามขนาดของสถานประกอบการ (จำนวนคนทำงาน) อำเภอและตำบล | 104 |
| TABLE 5 | NUMBER OF ESTABLISHMENTS BY SIZE OF ESTABLISHMENT (NUMBER OF PERSONS ENGAGED), AMPHOE AND TAMBON | |
| ตาราง 6 | จำนวนคนทำงานในสถานประกอบการ จำแนกตามขนาดของสถานประกอบการ (จำนวนคนทำงาน) อำเภอและตำบล | 119 |
| TABLE 6 | NUMBER OF PERSONS ENGAGED IN ESTABLISHMENTS BY SIZE OF ESTABLISHMENT (NUMBER OF PERSONS ENGAGED), AMPHOE AND TAMBON | |
| ตาราง 7 | จำนวนสถานประกอบการ จำแนกตามขนาดของสถานประกอบการ (จำนวนลูกจ้าง) อำเภอและตำบล | 134 |
| TABLE 7 | NUMBER OF ESTABLISHMENTS BY SIZE OF ESTABLISHMENT (NUMBER OF EMPLOYEES), AMPHOE AND TAMBON | |
| ตาราง 8 | จำนวนลูกจ้างในสถานประกอบการ จำแนกตามขนาดของสถานประกอบการ (จำนวนคนทำงาน) อำเภอและตำบล | 149 |
| TABLE 8 | NUMBER OF EMPLOYEES IN ESTABLISHMENTS BY SIZE OF ESTABLISHMENT (NUMBER OF PERSONS ENGAGED), AMPHOE AND TAMBON | |
| ตาราง 9 | จำนวนของสถานประกอบการ จำแนกตามระยะเวลาการดำเนินกิจการ อำเภอและตำบล | 164 |
| TABLE 9 | NUMBER OF ESTABLISHMENTS BY PERIOD OF OPERATION, AMPHOE AND TAMBON | |
| ตาราง 10 | จำนวนสถานประกอบการที่พักแรม จำแนกลักษณะการให้บริการที่พักแรม จำนวนห้องพัก อำเภอและตำบล | 186 |
| TABLE 10 | NUMBER OF ACCOMMODATION ESTABLISHMENTS BY TYPE OF SERVICE ACCOMMODATION, AMPHOE AND TAMBON | |
| ตาราง 11 | จำนวนสถานประกอบการ จำแนกตามการมีการใช้เทคโนโลยีสารสนเทศและการสื่อสาร อำเภอและตำบล | 210 |
| TABLE 11 | NUMBER OF ACCOMMODATION ESTABLISHMENTS BY TYPE OF SERVICE ACCOMMODATION, AMPHOE AND TAMBON | |

สารบัญตารางสถิติ (ต่อ)

| | | หน้า |
|----------|---|------|
| ตาราง 12 | จำนวนสถานประกอบการ จำแนกตามรูปแบบการจัดตั้งตามกฎหมาย และกิจกรรมทางเศรษฐกิจ | 230 |
| TABLE 12 | NUMBER OF ESTABLISHMENTS BY FORM OF LEGAL ORGANIZATION AND ECONOMIC ACTIVITY | |
| ตาราง 13 | จำนวนสถานประกอบการ จำแนกตามรูปแบบการจัดตั้งทางเศรษฐกิจ และกิจกรรมทางเศรษฐกิจ | 232 |
| TABLE 13 | NUMBER OF ESTABLISHMENTS BY FORM OF ECONOMIC ORGANIZATION AND ECONOMIC ACTIVITY | |
| ตาราง 14 | จำนวนสถานประกอบการ จำแนกตามสัดส่วนของการร่วมลงทุนหรือถือหุ้น ของต่างประเทศ และกิจกรรมทางเศรษฐกิจ | 235 |
| TABLE 14 | NUMBER OF ESTABLISHMENTS BY PROPORTION OF FOREIGN INVESTMENT OR SHARE HOLDING AND ECONOMIC ACTIVITY | |
| ตาราง 15 | จำนวนสถานประกอบการ จำแนกตามขนาดของสถานประกอบการ (จำนวนคนทำงาน) และ กิจกรรมทางเศรษฐกิจ | 238 |
| TABLE 15 | NUMBER OF ESTABLISHMENTS BY SIZE OF ESTABLISHMENT (NUMBER OF PERSONS ENGAGED) AND ECONOMIC ACTIVITY | |
| ตาราง 16 | จำนวนคนทำงานในสถานประกอบการ จำแนกตามขนาดของสถานประกอบการ (จำนวนคนทำงาน) และกิจกรรมทางเศรษฐกิจ | 240 |
| TABLE 16 | NUMBER OF PERSONS ENGAGED IN ESTABLISHMENTS BY SIZE OF ESTABLISHMENT (NUMBER OF PERSONS ENGAGED) AND ECONOMIC ACTIVITY | |
| ตาราง 17 | จำนวนสถานประกอบการ จำแนกตามขนาดของสถานประกอบการ (จำนวนลูกจ้าง) และกิจกรรมทางเศรษฐกิจ | 242 |
| TABLE 17 | NUMBER OF ESTABLISHMENTS BY SIZE OF ESTABLISHMENT (NUMBER OF EMPLOYEES) AND ECONOMIC ACTIVITY | |
| ตาราง 18 | จำนวนลูกจ้างในสถานประกอบการ จำแนกตามขนาดของสถานประกอบการ (จำนวนคนทำงาน) และกิจกรรมทางเศรษฐกิจ | 244 |
| TABLE 18 | NUMBER OF EMPLOYEES IN ESTABLISHMENTS BY SIZE OF ESTABLISHMENT (NUMBER OF PERSONS ENGAGED) AND ECONOMIC ACTIVITY | |
| ตาราง 19 | จำนวนของสถานประกอบการ จำแนกตามระยะเวลาการดำเนินกิจการ และกิจกรรมทางเศรษฐกิจ | 246 |
| TABLE 19 | NUMBER OF ESTABLISHMENTS BY PERIOD OF OPERATION AND ECONOMIC ACTIVITY | |
| ตาราง 20 | จำนวนสถานประกอบการ จำแนกตามการมีการใช้เทคโนโลยีสารสนเทศและการสื่อสาร และ กิจกรรมทางเศรษฐกิจ | 249 |
| TABLE 20 | NUMBER OF ESTABLISHMENTS BY THE USE OF INFORMATION AND COMMUNICATION TECHNOLOGY AND ECONOMIC ACTIVITY | |

ตาราง 1 จำนวนสถานประกอบการ จำแนกตามกิจกรรมทางเศรษฐกิจ อำเภอและตำบล
TABLE 1 NUMBER OF ESTABLISHMENTS BY ECONOMIC ACTIVITY, AMPHOE AND TAMBON

| อำเภอ/ตำบล อำเภอเมืองบุรีรัมย์ | กิจกรรมทางเศรษฐกิจ Economic Activity | | | | | | | | | | | | | | | | 1 Buri Ram |
|-----------------------------------|---|--------------------------|--|-----------------------------|--|------------------------------|----------------------------|---|----------------------------|---|---|---|---|--|--|--|------------|
| | จำนวน สถาน ประกอบการ Number of establishments | การผลิต Manufacturing | การจัดการ น้ำเสีย ของเสีย และสิ่งปฏิกูล Sewerage, waste management and remediation activities | การก่อสร้าง Construction | การขาย- ซ่อมแซมยานยนต์ และจักรยานยนต์ Sale and retail trade; repair of motor vehicles and motorcycles | การขายส่ง Wholesale trade | การขายปลีก Retail trade | การขนส่ง Land transport and storage | ที่พักแรม Accommodation | บริการอาหาร และเครื่องดื่ม food and beverage service activities | ข้อมูลข่าวสาร และการสื่อสาร Information and communication | กิจกรรม อสังหาริมทรัพย์ Real estate activities | กิจกรรมทางวิชาชีพ วิทยาศาสตร์และ เทคนิค Professional, scientific and technical activities | กิจกรรม การบริหาร สนับสนุน Administration and support service activities | ศิลปะ ความบันเทิง และนันทนาการ Arts, entertainment and recreation | กิจกรรมอื่น ๆ Other service activities | |
| อำเภอเมืองบุรีรัมย์ | 41,365 | 10,000 | 52 | 669 | 2,852 | 1,079 | 16,720 | 1,359 | 235 | 3,834 | 230 | 240 | 244 | 484 | 468 | 2,898 | 1 |
| ตำบลในเมือง | 6,718 | 883 | 9 | 82 | 530 | 182 | 2,822 | 114 | 59 | 863 | 51 | 157 | 79 | 120 | 104 | 662 | 1 |
| ตำบลในเมือง | 2,433 | 173 | - | 12 | 147 | 88 | 860 | 7 | 16 | 415 | 30 | 128 | 54 | 78 | 35 | 390 | - |
| ตำบลเอื้อง | 417 | 36 | - | 7 | 45 | 7 | 178 | 4 | 3 | 76 | 3 | 16 | 3 | 6 | 3 | 30 | - |
| ตำบลเฝ้าไร่ | 334 | 46 | - | 1 | 27 | 3 | 167 | 4 | 4 | 46 | - | 1 | 5 | 4 | 4 | 22 | - |
| ตำบลบ้านบัว | 278 | 41 | 1 | 14 | 18 | 1 | 120 | 5 | 9 | 38 | - | 2 | - | - | 11 | 18 | - |
| ตำบลเสม็ด | 284 | 70 | - | 7 | 22 | 8 | 112 | 13 | - | 20 | 1 | - | 2 | 2 | 10 | 17 | - |
| ตำบลเสม็ดโพธิ์ | 264 | 51 | 1 | 23 | 23 | 5 | 135 | 3 | 1 | 15 | 1 | 3 | - | 2 | 3 | 22 | - |
| ตำบลสวนจิก | 310 | 33 | 2 | 9 | 35 | 11 | 154 | 6 | 4 | 28 | 1 | 1 | - | 4 | 5 | 17 | - |
| ตำบลพระครู | 162 | 36 | 2 | - | 8 | 3 | 77 | 15 | - | 10 | - | - | 1 | 3 | 1 | 6 | - |
| ตำบลจตุรพัก | 84 | 13 | - | - | 3 | 2 | 57 | 2 | - | - | - | - | - | - | - | 4 | - |
| ตำบลหนองตา | 239 | 52 | 1 | - | 9 | 3 | 127 | 1 | - | 26 | - | - | - | 2 | 4 | 14 | - |
| ตำบลคูบัว | 152 | 30 | - | 4 | 5 | 1 | 71 | 9 | - | 8 | 1 | - | 1 | 4 | 2 | 16 | - |
| ตำบลคูบัว | 123 | 18 | - | 2 | 6 | 5 | 62 | 8 | 1 | 10 | - | 1 | - | 3 | - | 8 | - |
| ตำบลคูบัว | 182 | 56 | 2 | 1 | 12 | 2 | 74 | 7 | - | 8 | 1 | - | 1 | 2 | 2 | 15 | - |
| ตำบลคูบัว | 543 | 65 | 1 | 13 | 84 | 25 | 190 | 7 | 14 | 73 | 7 | 5 | 8 | 2 | 9 | 39 | 1 |
| ตำบลคูบัว | 142 | 30 | - | 1 | 10 | 1 | 76 | 3 | - | 9 | 1 | - | - | 2 | - | 3 | - |
| ตำบลคูบัว | 197 | 37 | - | 2 | 13 | 3 | 107 | 6 | 2 | 12 | 1 | - | - | 1 | - | 12 | - |
| ตำบลคูบัว | 101 | 24 | - | - | 5 | 1 | 59 | - | - | 5 | 2 | - | - | 1 | - | 4 | - |
| ตำบลคูบัว | 312 | 44 | - | 7 | 43 | 11 | 122 | 1 | 5 | 49 | 2 | - | 4 | 6 | 5 | 19 | - |
| ตำบลคูบัว | 161 | 28 | - | 1 | 15 | 2 | 74 | 13 | - | 13 | 1 | - | - | 2 | 2 | 6 | - |
| ตำบลคูบัว | 1,473 | 296 | 1 | 8 | 117 | 32 | 689 | 64 | 8 | 133 | 14 | 4 | 3 | 13 | 12 | 79 | - |
| ตำบลคูบัว | 287 | 34 | - | 2 | 29 | 14 | 129 | 5 | - | 30 | 4 | 4 | 3 | 3 | 3 | 27 | - |
| ตำบลคูบัว | 226 | 83 | - | 2 | 13 | 2 | 84 | 21 | 1 | 9 | - | - | - | 2 | 2 | 7 | - |
| ตำบลคูบัว | 112 | 32 | 1 | 1 | 6 | 2 | 52 | 5 | - | 7 | - | - | - | 2 | 2 | 5 | - |
| ตำบลคูบัว | 193 | 39 | - | 1 | 15 | 3 | 81 | 11 | - | 20 | 1 | - | - | 2 | 2 | 18 | - |
| ตำบลคูบัว | 243 | 37 | - | - | 20 | 2 | 127 | 10 | - | 27 | 7 | - | - | 2 | 2 | 11 | - |
| ตำบลคูบัว | 208 | 41 | - | - | 11 | - | 115 | 8 | - | 22 | - | - | 4 | 3 | 4 | 4 | - |
| ตำบลคูบัว | 204 | 30 | - | 2 | 23 | 9 | 101 | 4 | 7 | 18 | 2 | - | - | - | 1 | 7 | - |
| ตำบลคูบัว | 2,685 | 563 | 2 | 140 | 130 | 77 | 1,144 | 78 | 8 | 239 | 19 | 6 | 9 | 26 | 60 | 184 | - |
| ตำบลคูบัว | 543 | 37 | - | 39 | 35 | 21 | 265 | 3 | 2 | 63 | 5 | 2 | 4 | 7 | 10 | 50 | - |
| ตำบลคูบัว | 279 | 40 | - | 6 | 15 | 9 | 129 | 18 | 6 | 25 | 6 | 1 | - | 10 | 5 | 15 | - |
| ตำบลคูบัว | 237 | 25 | - | 11 | 10 | 5 | 112 | 10 | 3 | 28 | 2 | - | 1 | 3 | 7 | 20 | - |
| ตำบลคูบัว | 184 | 54 | - | 9 | 7 | 2 | 91 | 7 | - | 9 | - | - | - | 1 | 2 | 2 | - |
| ตำบลคูบัว | 274 | 62 | - | 47 | 10 | 7 | 103 | 5 | 1 | 19 | - | - | - | 5 | 5 | 15 | - |
| ตำบลคูบัว | 191 | 32 | - | 9 | 8 | 7 | 84 | 5 | - | 17 | - | - | - | 9 | 20 | 20 | - |
| ตำบลคูบัว | 184 | 78 | - | 9 | 4 | 3 | 58 | 5 | - | 10 | - | - | 2 | 4 | 11 | 11 | - |

ตาราง 1 จำนวนสถานประกอบการ จำแนกตามกิจกรรมทางเศรษฐกิจ อำเภอและตำบล (ต่อ)
TABLE 1 NUMBER OF ESTABLISHMENTS BY ECONOMIC ACTIVITY, AMPHOE AND TAMBON (CONT.)

| อำเภอ/ตำบล Amphoe/Tambon | จำนวน สถาน ประกอบการ Number of establishments | กิจกรรมทางเศรษฐกิจ Economic Activity | | | | | | | | | | | | | | | | |
|-----------------------------|---|--------------------------------------|---|-----------------------------|--|------------------------------|----------------------------|--|----------------------------|---|---|---|---|--|--|--|--|------------------------------|
| | | การผลิต Manufacturing | การจัดกร และการบำบัด น้ำเสีย ของเสีย Sewerage, waste management and remediation activities | การก่อสร้าง Construction | การขาย- ซ่อมแซมยานยนต์ และจักรยานยนต์ Sale and retail trade; repair of motor vehicles and motorcycles | การขายส่ง Wholesale trade | การขายปลีก Retail trade | การขนส่ง สถานที่เก็บสินค้า Land transport and storage | ที่พักแรม Accommodation | บริการอาหาร และเครื่องดื่ม Food and beverage service activities | ข้อมูลข่าวสาร และการสื่อสาร Information and communication | กิจกรรม อสังหาริมทรัพย์ Real estate activities | กิจกรรม ทางวิชาชีพ วิทยาศาสตร์และ เทคนิค Professional, scientific and technical activities | กิจกรรม การบริการ สนับสนุน Administration and support service activities | ศิลปะ ความบันเทิง และนันทนาการ Arts, entertainment and recreation | กิจกรรมอื่น ๆ Other service activities | กิจกรรม ด้านโรงพยาบาล เอกชน Hospital private activities | |
| ตำบลบ้านปือ | 276 | 49 | - | 5 | 23 | 13 | 111 | 14 | 2 | 27 | 4 | 3 | 1 | 1 | 10 | 13 | - | TambonBan Pue |
| ตำบลหัวสำราญ | 214 | 125 | - | - | 4 | 1 | 56 | 6 | - | 8 | - | - | - | - | 2 | 12 | - | TambonHual Samran |
| ตำบลกันทรามย์ | 167 | 31 | - | 3 | 12 | 6 | 76 | 2 | - | 18 | - | - | 1 | 4 | - | 14 | - | TambonKanthatrom |
| ตำบลศรีภูมิ | 136 | 30 | 2 | 2 | 2 | 3 | 59 | 3 | - | 15 | 2 | - | - | - | 6 | 12 | - | TambonSi Phum |
| อำเภอบางฉาง | 3,222 | 564 | 2 | 26 | 259 | 94 | 1,379 | 126 | 36 | 304 | 26 | 23 | 39 | 37 | 35 | 272 | - | AmphoeKhang Rong |
| ตำบลนางรอง | 1,463 | 117 | - | 5 | 145 | 41 | 604 | 11 | 25 | 214 | 23 | 18 | 34 | 28 | 9 | 189 | - | TambonNang Rong |
| ตำบลเสนา | 187 | 43 | - | 6 | 12 | 2 | 89 | 11 | 4 | 10 | - | - | 1 | - | 4 | 5 | - | TambonSadao |
| ตำบลชุมแสง | 76 | 9 | - | - | 2 | 1 | 44 | 10 | - | 1 | 1 | - | - | - | 3 | 5 | - | TambonChum Saeng |
| ตำบลหนองโนน | 197 | 35 | 2 | 3 | 16 | 2 | 77 | 25 | 2 | 11 | - | 5 | 1 | 1 | 3 | 14 | - | TambonNong Noi |
| ตำบลหนอง | 189 | 98 | - | 1 | 5 | 2 | 61 | 7 | - | 9 | - | - | 1 | 1 | - | 4 | - | TambonNong |
| ตำบลหนองหัว | 241 | 52 | - | - | 20 | 33 | 96 | 7 | 2 | 13 | - | - | 1 | 2 | 2 | 13 | - | TambonNong Huak |
| ตำบลกันทรวิชัย | 115 | 24 | - | 6 | 5 | 3 | 46 | 11 | - | 8 | - | - | - | - | - | 12 | - | TambonNong Sai |
| ตำบลบ้านเพ็ชร์ | 43 | 9 | - | - | 3 | - | 27 | - | - | 2 | - | - | - | 1 | 1 | - | - | TambonKan Petch |
| ตำบลบ้านสิงห์ | 124 | 19 | - | - | 13 | 2 | 57 | 5 | - | 15 | - | - | 1 | - | 2 | 10 | - | TambonBan Sing |
| ตำบลลำไทรโยง | 121 | 24 | - | - | 10 | 2 | 60 | 8 | - | 1 | - | - | - | 1 | 6 | 9 | - | TambonLam Sai Yong |
| ตำบลศรีโพธิ์เงิน | 84 | 16 | - | - | 2 | 1 | 51 | 5 | 2 | 1 | - | - | - | 1 | 3 | 3 | - | TambonSri Phraya |
| ตำบลหนองยายพิมพ์ | 77 | 24 | - | - | 6 | 2 | 35 | 4 | - | 2 | - | - | - | 2 | - | 2 | - | TambonNong Yai Phin |
| ตำบลหัวมวน | 96 | 28 | - | 2 | 6 | 2 | 42 | 12 | 1 | 1 | - | - | - | - | 1 | 1 | - | TambonHua Tharon |
| ตำบลทุ่งแสงทอง | 115 | 39 | - | 3 | 10 | 1 | 42 | 4 | - | 11 | - | - | - | 1 | - | 4 | - | TambonThung Saeng Thong |
| ตำบลหนองโสน | 94 | 27 | - | - | 4 | - | 48 | 6 | - | 5 | 2 | - | - | 1 | 1 | 1 | - | TambonNong Sono |
| อำเภอหนองกี่ | 1,560 | 298 | 2 | 12 | 153 | 45 | 700 | 33 | 7 | 149 | 4 | 4 | 10 | 10 | 22 | 111 | - | AmphoeKong Ki |
| ตำบลหนองกี่ | 190 | 17 | - | 1 | 30 | 4 | 81 | - | 2 | 27 | 1 | 1 | 2 | 2 | 4 | 18 | - | TambonNong Ki |
| ตำบลเข็บบราภาพ | 88 | 18 | - | - | 5 | 3 | 53 | 2 | - | 5 | - | - | - | - | - | 2 | - | TambonHee Bra Phap |
| ตำบลเมืองใหม่ | 189 | 49 | 1 | - | 11 | 5 | 94 | 11 | - | 5 | 1 | - | - | - | 7 | 5 | - | TambonMueang Phai |
| ตำบลดอนทราย | 153 | 20 | 1 | 1 | 21 | 1 | 73 | - | 2 | 17 | - | - | - | - | 1 | 16 | - | TambonDon Trai |
| ตำบลโคกสว่าง | 114 | 47 | - | 1 | 7 | 3 | 38 | 9 | - | 4 | - | - | - | 1 | 1 | 3 | - | TambonKok Sawang |
| ตำบลทุ่งกระตาดพัฒนา | 228 | 29 | - | 5 | 35 | 8 | 83 | - | 2 | 40 | 1 | 1 | 3 | 4 | 1 | 16 | - | TambonThung Kratai Phatthana |
| ตำบลทุ่งกระตาด | 356 | 42 | - | 3 | 26 | 20 | 161 | 8 | 1 | 36 | 1 | 1 | 5 | 2 | 7 | 43 | - | TambonThung Kratai |
| ตำบลท่าโพธิ์ชัย | 76 | 18 | - | - | 6 | - | 38 | 3 | - | 5 | - | - | - | 1 | - | 5 | - | TambonTha Pho Chai |
| ตำบลโคกสูง | 115 | 55 | - | - | 7 | 1 | 45 | - | - | 6 | - | - | - | - | 1 | - | - | TambonKok Sung |
| ตำบลบุระชัย | 51 | 3 | - | 1 | 5 | - | 34 | - | - | 4 | - | - | - | - | - | 3 | - | TambonBu Chai |
| อำเภอละหานทราย | 1,650 | 342 | 2 | 17 | 123 | 60 | 711 | 43 | 10 | 189 | 17 | 8 | 8 | 13 | 21 | 94 | - | AmphoeLahan Sai |
| ตำบลละหานทราย | 490 | 61 | 1 | 6 | 51 | 4 | 200 | 4 | 9 | 73 | 9 | - | 6 | 9 | 6 | 33 | - | TambonLahan Sai |
| ตำบลค้าง | 338 | 83 | - | 3 | 27 | 17 | 142 | 17 | 1 | 29 | 2 | - | - | - | 3 | 14 | - | TambonCang |
| ตำบลสำโรงใหม่ | 266 | 45 | - | 5 | 9 | 8 | 138 | 4 | - | 34 | 1 | - | - | 2 | 2 | 18 | - | TambonSamrong Mai |
| ตำบลหนองง | 298 | 64 | 1 | 3 | 25 | 5 | 133 | 10 | - | 28 | 4 | - | 1 | 2 | 7 | 15 | - | TambonNong Waeng |

ตาราง 1 จำนวนสถานประกอบการ จำนวนตามกิจกรรมทางเศรษฐกิจ อำเภอและตำบล (ต่อ)
TABLE 1 NUMBER OF ESTABLISHMENTS BY ECONOMIC ACTIVITY, AMPHOE AND TAMBON (CONT.)

| อำเภอ/ตำบล | จำนวน สถาน ประกอบการ Number of establishments | กิจกรรมทางเศรษฐกิจ Economic Activity | | | | | | | | | | | | | | กิจการ อื่น ๆ Other service activities | กิจการ ด้าน โรงพยาบาล เอกชน Hospital private activities |
|------------------|---|--------------------------------------|---|-----------------------------|---|------------------------------|----------------------------|--|----------------------------|---|---|---|---|---|--|---|---|
| | | การผลิต Manufacturing | การค้าปลีก และการค้าส่ง น้ำดื่ม ของเสีย และสิ่งปฏิกูล Sewerage, waste management and remediation activities | การก่อสร้าง Construction | การขาย- ซ่อมแซมยานยนต์ และจักรยานยนต์ Sale and repair of motor vehicles and motorcycles | การขายส่ง Wholesale trade | การค้าปลีก Retail trade | การขนส่งทาง บก Land transport and storage | ที่พักแรม Accommodation | บริการอาหาร และเครื่องดื่ม Food and beverage service activities | ข้อมูลข่าวสาร และการสื่อสาร Information and communication | กิจกรรม อสังหาริมทรัพย์ Real estate activities | กิจกรรมทางวิทยาศาสตร์ และเทคโนโลยี Professional, scientific and technical activities | การบริหาร และการบริการ สนับสนุน Administration and support service activities | ศิลปะ ความบันเทิง และนันทนาการ Arts, entertainment and recreation | | |
| อำเภอสามโก้ | 2,884 | 685 | 1 | 22 | 218 | 71 | 1,280 | 80 | 10 | 219 | 10 | 10 | 18 | 48 | 24 | 188 | - |
| ตำบลบ้านนาเดียง | 854 | 66 | - | 1 | 93 | 43 | 356 | - | 4 | 107 | 5 | 5 | 16 | 26 | 13 | 119 | - |
| ตำบลหนองขี้เหล็ก | 165 | 34 | - | 2 | 19 | 4 | 73 | 3 | 2 | 17 | 2 | 2 | 1 | 2 | 1 | 5 | - |
| ตำบลเสนา | 134 | 33 | - | 2 | 9 | 3 | 68 | 4 | 1 | 7 | 2 | - | - | - | - | 3 | - |
| ตำบลหนองขี้เหล็ก | 123 | 33 | - | - | 3 | 1 | 66 | 3 | - | 3 | 1 | - | - | 2 | 4 | 7 | - |
| ตำบลโคกโพธิ์ | 87 | 17 | - | 1 | 6 | 2 | 49 | 5 | - | 4 | - | - | - | - | - | 3 | - |
| ตำบลหนองกระดัง | 75 | 13 | - | 1 | 4 | 1 | 42 | 2 | 2 | 5 | - | - | - | 1 | 1 | 3 | - |
| ตำบลโคกกลาง | 158 | 54 | - | 1 | 7 | 1 | 77 | 2 | - | 4 | - | 3 | - | 4 | 1 | 4 | - |
| ตำบลโคกสะอาด | 247 | 143 | - | 2 | 10 | 4 | 61 | 19 | - | 6 | 1 | - | - | - | - | 1 | - |
| ตำบลเมืองแฝก | 159 | 49 | - | 1 | 6 | 2 | 86 | 4 | - | 8 | - | - | - | 1 | - | 2 | - |
| ตำบลบ้านยาง | 95 | 38 | - | 1 | 7 | - | 39 | 6 | - | 1 | - | - | - | - | - | 3 | - |
| ตำบลโคกโพธิ์ | 203 | 53 | 1 | 3 | 11 | 2 | 92 | 12 | - | 11 | - | - | - | 6 | 1 | 11 | - |
| ตำบลโคกสำโรง | 154 | 55 | - | 3 | 7 | 1 | 65 | 6 | - | 8 | - | - | - | 2 | - | 7 | - |
| ตำบลโคกโพธิ์ | 156 | 37 | - | 2 | 13 | 3 | 73 | 4 | 1 | 15 | 1 | - | - | 1 | 1 | 6 | - |
| ตำบลหนองบัวโคก | 94 | 14 | - | 2 | 7 | 2 | 55 | 1 | - | 8 | - | - | 1 | 1 | 1 | 2 | - |
| ตำบลโพธิ์ | 108 | 36 | - | - | 6 | 2 | 38 | 9 | - | 7 | - | - | - | 1 | 1 | 8 | - |
| ตำบลหนองโสน | 72 | 10 | - | - | 10 | - | 40 | - | - | 8 | - | - | - | - | - | 4 | - |
| อำเภอเสนา | 2,689 | 489 | 2 | 45 | 212 | 84 | 1,244 | 69 | 21 | 260 | 13 | 1 | 10 | 13 | 40 | 186 | - |
| ตำบลเสนา | 521 | 53 | - | 5 | 33 | 34 | 281 | 2 | 5 | 57 | 3 | 1 | 5 | 7 | 7 | 34 | - |
| ตำบลโคก | 690 | 66 | - | 4 | 94 | 20 | 274 | 8 | 16 | 106 | 8 | - | 5 | 7 | 13 | 69 | - |
| ตำบลโคกโพธิ์ | 157 | 37 | - | 4 | 10 | 4 | 78 | 11 | - | 7 | - | - | - | - | 4 | 2 | - |
| ตำบลเมืองแฝก | 235 | 57 | 2 | 3 | 10 | 12 | 100 | 10 | - | 14 | - | - | - | 4 | 7 | 16 | - |
| ตำบลหนองใหญ่ | 163 | 53 | - | 9 | 12 | 5 | 82 | 7 | - | 8 | - | - | - | - | 5 | 5 | - |
| ตำบลโคกโพธิ์ | 184 | 27 | - | 3 | 18 | 5 | 82 | - | - | 20 | 1 | - | - | - | - | 22 | - |
| ตำบลหนอง | 100 | 13 | - | 3 | 3 | 1 | 52 | 3 | - | 12 | 1 | - | - | - | 3 | 9 | - |
| ตำบลหนอง | 182 | 63 | - | 3 | 5 | - | 89 | 8 | - | 7 | - | - | - | - | - | 7 | - |
| ตำบลบ้านยาง | 99 | 22 | - | 2 | 8 | 2 | 55 | 2 | - | 3 | - | - | - | - | - | - | - |
| ตำบลเสนา | 165 | 55 | - | 5 | 7 | 4 | 61 | 6 | - | 12 | - | - | - | - | 1 | 14 | - |
| ตำบลเสนา | 114 | 26 | - | 7 | 5 | - | 57 | 6 | - | 7 | - | - | - | 1 | - | 5 | - |
| ตำบลโคกโพธิ์ | 79 | 17 | - | - | 7 | 1 | 43 | 1 | - | 7 | - | - | - | - | - | 3 | - |
| อำเภอเสนา | 1,039 | 134 | 1 | 15 | 103 | 26 | 416 | 156 | 5 | 87 | 9 | 2 | 4 | 11 | 10 | 60 | - |
| ตำบลโคก | 200 | 16 | - | - | 20 | 10 | 82 | - | 5 | 34 | - | - | 4 | 6 | 1 | 22 | - |
| ตำบลโคกโพธิ์ | 163 | 30 | - | 1 | 10 | 4 | 54 | 39 | - | 13 | 3 | 1 | - | 1 | - | 7 | - |
| ตำบลหนองบัว | 126 | 11 | - | 7 | 10 | - | 56 | 26 | - | 8 | 1 | 1 | - | 2 | 4 | 4 | - |
| ตำบลโคกโพธิ์ | 317 | 39 | - | 6 | 39 | 6 | 109 | 78 | - | 16 | 2 | - | - | 2 | 4 | 16 | - |
| ตำบลหนอง | 233 | 38 | 1 | 1 | 24 | 6 | 115 | 13 | - | 16 | 3 | - | - | 2 | 3 | 11 | - |

ตาราง 1 จำนวนสถานประกอบการ จำแนกตามกิจกรรมทางเศรษฐกิจ อำเภอและตำบล (ต่อ)
TABLE 1 NUMBER OF ESTABLISHMENTS BY ECONOMIC ACTIVITY, AMPHOE AND TAMBON (CONT.)

| อำเภอ/ตำบล อำเภอ/ตำบล | จำนวน สถาน ประกอบการ Number of establishments | กิจกรรมทางเศรษฐกิจ Economic Activity | | | | | | | | | | | | | | | |
|--------------------------|---|--------------------------------------|--|-----------------------------|---|------------------------------|----------------------------|--|----------------------------|---|---|---|---|--|--|--|--|
| | | การผลิต Manufacturing | การจัดทำ และการบำบัด น้ำเสีย ของเสีย และสิ่งปฏิกูล Sewerage, waste management and remediation activities | การก่อสร้าง Construction | การขาย ซ่อมแซมยานยนต์ และจักรยานยนต์ Sale and retail trade; repair of motor vehicles and motorcycles | การขายส่ง Wholesale trade | การขายปลีก Retail trade | การขนส่ง สถานที่เก็บสินค้า Land transport and storage | ที่พักแรม Accommodation | บริการอาหาร และเครื่องดื่ม food and beverage service activities | ข้อมูลข่าวสาร และการสื่อสาร Information and communication | กิจกรรม อสังหาริมทรัพย์ Real estate activities | กิจกรรมทางวิชาชีพ วิทยาศาสตร์และ เทคนิค Professional, scientific and technical activities | กิจกรรม การบริหาร สนับสนุน Administration and support service activities | ศิลปะ ความบันเทิง และนันทนาการ Arts, entertainment and recreation | กิจกรรมอื่น ๆ Other service activities | กิจกรรม ด้านโรงพยาบาล เอกชน Hospital private activities |
| ตำบลนาโพธิ์ | 1,828 | | | | | 11 | 262 | 18 | 1 | 34 | 2 | 3 | 6 | 3 | 49 | - | AmphoeNa Pho |
| ตำบลนาโพธิ์ | 465 | | | 4 | 23 | 6 | 102 | - | 1 | 20 | 1 | 3 | 4 | 3 | 16 | - | TambonNa Pho |
| ตำบลบ้านคู | 565 | | | 8 | 5 | 3 | 54 | 10 | - | 2 | 1 | - | - | - | 14 | - | TambonBan Khu |
| ตำบลบ้านดู่ | 117 | | | 8 | 2 | 1 | 30 | 3 | - | 3 | - | - | - | - | 5 | - | TambonBan Du |
| ตำบลดอนกอก | 374 | | | 2 | 3 | - | 35 | 3 | - | 3 | - | - | 1 | - | 2 | - | TambonDon Kok |
| ตำบลศรีสว่าง | 255 | | | - | 4 | 1 | 41 | 2 | - | 6 | - | - | 1 | - | 12 | - | TambonSi Sawang |
| อำเภอหนองหงส์ | 1,040 | | | 8 | 72 | 13 | 479 | 59 | - | 100 | 2 | 5 | 26 | 5 | 66 | - | AmphoeKong Hong |
| ตำบลสระบัว | 166 | | | - | 15 | 1 | 79 | 1 | - | 30 | - | 5 | 2 | - | 20 | - | TambonSa Bua |
| ตำบลหัวหิน | 254 | | | 1 | 16 | 2 | 105 | 23 | - | 23 | 1 | - | 8 | 3 | 11 | - | TambonHua Hin |
| ตำบลโพนทราย | 124 | | | 1 | 10 | 3 | 65 | 3 | - | 10 | - | - | 4 | - | 1 | - | TambonPhon Sai |
| ตำบลนาหนองขี้เฒ่า | 117 | | | 1 | 5 | 1 | 62 | 2 | - | 6 | - | - | 1 | 2 | 16 | - | TambonNa Nong Khae |
| ตำบลนาเดียง | 134 | | | 2 | 13 | - | 60 | 9 | - | 13 | 1 | - | 2 | - | 6 | - | TambonNa Deiang |
| ตำบลสระทอง | 173 | | | 4 | 11 | 2 | 78 | 15 | - | 15 | - | - | 8 | - | 8 | - | TambonSa Thong |
| ตำบลหนองขี้เฒ่า | 72 | | | - | 2 | 4 | 30 | 6 | - | 3 | - | - | 1 | - | 4 | - | TambonNong Khae |
| ตำบลลำพันขาว | 912 | | | 26 | 54 | 17 | 401 | 38 | 3 | 77 | - | 2 | 27 | 8 | 54 | - | AmphoePhlappha Chai |
| ตำบลลำพันขาว | 205 | | | 3 | 11 | 1 | 77 | 11 | - | 16 | - | 1 | 1 | 2 | 10 | - | TambonChai Dum |
| ตำบลโคกขี้เหล็ก | 155 | | | - | 10 | 4 | 73 | 4 | - | 19 | - | - | 6 | 1 | 5 | - | TambonKok Khamin |
| ตำบลป่าขี้เหล็ก | 154 | | | 5 | 9 | 2 | 62 | 7 | - | 7 | - | 1 | 6 | 2 | 10 | - | TambonPa Chan |
| ตำบลเสนา | 266 | | | 16 | 16 | 8 | 105 | 8 | 3 | 24 | - | - | 4 | 3 | 19 | - | TambonSanao |
| ตำบลสำโรง | 159 | | | 2 | 8 | 2 | 84 | 8 | - | 11 | - | - | 10 | - | 10 | - | TambonSamrong |
| อำเภอหัวราช | 1,167 | | | 20 | 46 | 7 | 383 | 17 | 1 | 58 | 6 | 3 | 17 | 13 | 59 | - | AmphoeHua Rat |
| ตำบลหัวราช | 146 | | | - | 11 | 2 | 67 | 1 | - | 16 | 2 | - | 1 | - | 13 | - | TambonHua Rat |
| ตำบลสามแวง | 145 | | | 3 | 7 | 1 | 46 | 3 | - | 8 | 1 | - | 3 | 3 | 6 | - | TambonSam Waeng |
| ตำบลตาเสา | 115 | | | 7 | 7 | - | 46 | 4 | - | - | - | - | 2 | 1 | 3 | - | TambonTa Sao |
| ตำบลบ้านตะโก | 163 | | | 9 | 4 | - | 26 | 4 | - | 6 | - | - | - | 1 | 5 | - | TambonBan Tako |
| ตำบลสวน | 222 | | | 3 | 5 | - | 40 | 2 | 1 | 3 | - | - | 2 | 3 | 2 | - | TambonSuan |
| ตำบลโคกเหล็ก | 189 | | | 1 | 5 | - | 72 | 1 | - | 7 | 2 | 1 | 8 | 2 | 13 | - | TambonKok Lek |
| ตำบลเมืองโพธิ์ | 81 | | | 1 | 4 | 2 | 41 | 2 | - | 5 | - | - | - | - | 8 | - | TambonMueang Pho |
| ตำบลหัวราช | 106 | | | 1 | 3 | 2 | 45 | 1 | - | 13 | 1 | - | 1 | 3 | 9 | - | TambonHua Racha |
| อำเภอโนนสุวรรณ | 679 | | | 9 | 44 | 11 | 265 | 92 | 1 | 69 | 6 | 5 | 13 | 3 | 38 | - | AmphoeNon Suwan |
| ตำบลโนนสุวรรณ | 167 | | | 2 | 12 | 4 | 68 | 20 | 1 | 16 | - | - | 6 | 3 | 11 | - | TambonNon Suwan |
| ตำบลทุ่งหิน | 138 | | | 2 | 9 | - | 51 | 20 | - | 20 | 4 | - | 1 | 1 | 8 | - | TambonThung Changhan |
| ตำบลโคกแก้ว | 213 | | | 2 | 16 | 4 | 95 | 18 | - | 22 | 2 | 4 | 4 | 1 | 13 | - | TambonKok Kao |
| ตำบลจันทน์ | 161 | | | 3 | 7 | 3 | 51 | 34 | - | 11 | - | - | 2 | 3 | 6 | - | TambonDong I Chan |
| อำเภอจำบาก | 717 | | | 27 | 48 | 11 | 293 | 32 | 1 | 68 | 2 | 1 | 7 | 14 | 43 | - | AmphoeChamni |
| ตำบลจำบาก | 152 | | | 9 | 13 | 3 | 52 | 7 | - | 14 | - | 1 | 2 | 6 | 19 | - | TambonChamni |
| ตำบลหนองบ่อ | 121 | | | 9 | 6 | 1 | 48 | 4 | - | 17 | 1 | - | - | 7 | 5 | - | TambonNong Bo |

ตาราง 1 จำนวนสถานประกอบการ จำแนกตามกิจกรรมทางเศรษฐกิจ อำเภอและตำบล (ต่อ)
TABLE 1 NUMBER OF ESTABLISHMENTS BY ECONOMIC ACTIVITY, AMPHOE AND TAMBON (CONT.)

| อำเภอ/ตำบล Amphoe/Tambon | จำนวน สถาน ประกอบการ Number of establishments | กิจกรรมทางเศรษฐกิจ Economic Activity | | | | | | | | | | | | | | กิจกรรม ด้านโรงพยาบาล อื่นๆ Hospital private activities | | |
|-----------------------------|---|--------------------------------------|--|-----------------------------|--|------------------------------|----------------------------|--|----------------------------|---|---|---|---|--|--|--|--|-----------------------|
| | | การผลิต Manufacturing | การจัดทำ และการบำบัด น้ำเสีย ของเสีย และสิ่งปฏิกูล Sewerage, waste management and remediation activities | การก่อสร้าง Construction | การขาย ซ่อมแซมยานยนต์ และจักรยานยนต์ Sale and repair of motor vehicles and motorcycles | การขายส่ง Wholesale trade | การขายปลีก Retail trade | การขนส่ง สถานที่เก็บสินค้า Land transport and storage | ที่พักแรม Accommodation | บริการอาหาร และเครื่องดื่ม food and beverage service activities | ข้อมูลข่าวสาร และการสื่อสาร Information and communication | กิจกรรม อสังหาริมทรัพย์ Real estate activities | กิจกรรม ทางวิชาชีพ วิทยาศาสตร์และ เทคนิค Professional, scientific and technical activities | กิจกรรม การบริการ สนับสนุน Administration and support service activities | ศิลปะ ความบันเทิง และนันทนาการ Arts, entertainment and recreation | | กิจกรรมบริการอื่น ๆ Other service activities | |
| ตำบลเมืองยาง | 92 | 26 | - | 4 | 3 | 2 | 39 | 3 | - | 8 | - | - | 2 | 1 | 4 | - | TambonMueang Yang | |
| ตำบลโชคเก่า | 136 | 45 | - | 1 | 11 | 1 | 60 | 3 | 1 | 8 | - | - | 1 | - | 5 | - | TambonCho Phaka | |
| ตำบลตลาด | 133 | 25 | - | 2 | 11 | 3 | 62 | 6 | - | 15 | 1 | - | 1 | - | 6 | - | TambonLat | |
| ตำบลโคกสนวน | 83 | 24 | - | 2 | 4 | 1 | 32 | 9 | - | 6 | - | - | 1 | - | 4 | - | TambonKok Sanuan | |
| อำเภอบ้านใหม่ไชยพจน์ | 1,024 | 467 | 4 | 26 | 40 | 68 | 267 | 18 | - | 62 | 4 | - | 1 | 9 | 53 | - | AmphoeBan Mai Chaiyaphot | |
| ตำบลหนองนง | 335 | 148 | - | 4 | 21 | 14 | 87 | 8 | - | 23 | 3 | - | 1 | 2 | 21 | - | TambonNong Waeng | |
| ตำบลหนองทาง | 113 | 20 | - | 7 | 7 | 3 | 58 | 2 | - | 13 | 1 | - | - | 1 | 3 | - | TambonThonglang | |
| ตำบลแดงใหญ่ | 210 | 90 | - | 8 | 2 | 47 | 45 | 2 | - | 8 | - | - | - | 1 | 7 | - | TambonDaeng Yai | |
| ตำบลกุ่มแตง | 138 | 61 | - | 10 | 5 | 3 | 36 | 2 | - | 12 | - | - | - | 1 | 8 | - | TambonKum Taeng | |
| ตำบลหนองอีแตง | 228 | 148 | 4 | 4 | 5 | 1 | 41 | 4 | - | 6 | - | - | 1 | 2 | 12 | - | TambonNong Yueang | |
| อำเภออินทร์แปลง | 654 | 134 | - | 2 | 54 | 8 | 291 | 4 | 6 | 104 | 1 | - | 5 | 4 | 41 | - | AmphoeNon Din Daeng | |
| ตำบลอินทนิลแดง | 401 | 47 | - | 2 | 35 | 6 | 176 | 1 | 4 | 89 | 1 | - | 4 | 4 | 34 | - | TambonNon Din Daeng | |
| ตำบลส้มน้อย | 104 | 23 | - | 2 | 9 | 2 | 52 | 2 | 2 | 9 | - | - | 1 | - | 2 | - | TambonSom Noi | |
| ตำบลก้างทอง | 149 | 64 | - | - | 10 | - | 63 | 1 | - | 6 | - | - | - | - | 5 | - | TambonKang Thong | |
| อำเภอบ้านด่าน | 809 | 202 | 2 | 17 | 50 | 15 | 309 | 45 | 1 | 67 | 6 | - | 2 | 15 | 15 | - | AmphoeBan Dan | |
| ตำบลบ้านด่าน | 348 | 54 | 1 | 5 | 29 | 8 | 139 | 18 | 1 | 46 | 5 | - | 2 | 6 | 30 | - | TambonBan Dan | |
| ตำบลปราสาท | 64 | 1 | 7 | 14 | 3 | 3 | 90 | 14 | - | 14 | - | - | - | 6 | 12 | - | TambonPrasat | |
| ตำบลวังเหนือ | 118 | 54 | - | 3 | 5 | 2 | 31 | 3 | - | 2 | - | - | 3 | 4 | 11 | - | TambonWang Nuea | |
| ตำบลโนนขวาง | 112 | 30 | - | 2 | 2 | 2 | 49 | 10 | - | 5 | 1 | - | - | 2 | 9 | - | TambonNon Khwang | |
| อำเภอแคนดง | 667 | 157 | - | 14 | 45 | 21 | 290 | 29 | 3 | 54 | 6 | 1 | 3 | 4 | 37 | - | AmphoeKan Dong | |
| ตำบลแคนดง | 288 | 47 | - | 6 | 23 | 8 | 135 | 2 | 3 | 31 | 5 | - | 3 | 3 | 20 | - | TambonKan Dong | |
| ตำบลคงทอง | 124 | 24 | - | 4 | 10 | 11 | 53 | 6 | - | 8 | - | - | 1 | 1 | 6 | - | TambonKong Thong | |
| ตำบลสระบัว | 141 | 60 | - | 2 | 8 | 1 | 51 | 9 | - | 8 | - | - | - | 2 | 2 | - | TambonSa Bua | |
| ตำบลหัวฝาย | 114 | 26 | - | 2 | 4 | 1 | 51 | 12 | - | 7 | 1 | - | - | 1 | 9 | - | TambonHua Fai | |
| อำเภอเฉลิมพระเกียรติ | 1,016 | 242 | 2 | 21 | 65 | 25 | 422 | 39 | 7 | 86 | 1 | 8 | 4 | 7 | 14 | 73 | AmphoeChaloem Phra Kiat | |
| ตำบลเจริญสุข | 213 | 80 | - | 17 | 10 | 6 | 49 | 21 | - | 7 | - | - | 2 | 2 | 3 | 18 | TambonCharoen Suk | |
| ตำบลตาเป๊ก | 206 | 42 | - | - | 13 | 2 | 97 | 3 | 1 | 20 | 1 | 1 | 3 | 3 | 20 | - | TambonTa Pek | |
| ตำบลสามัคคี | 249 | 61 | 1 | 2 | 19 | 7 | 96 | 14 | 2 | 21 | - | 3 | 2 | 2 | 3 | 18 | TambonSan Khet | |
| ตำบลถาวร | 197 | 44 | - | 1 | 11 | 5 | 92 | 1 | 1 | 18 | - | 4 | 1 | 7 | 11 | - | TambonThawon | |
| ตำบลยายเข้มวัฒนา | 151 | 15 | 1 | 1 | 12 | 5 | 88 | - | 2 | 20 | - | - | - | 1 | 6 | - | TambonYai Yaern Wattthana | |
| โมฆะเขตบาล | 18,511 | 2,672 | 10 | 287 | 1,545 | 545 | 7,728 | 301 | 148 | 2,385 | 149 | 196 | 213 | 296 | 248 | 1,787 | Municipal area | |
| อำเภอเมืองบุรีรัมย์ | 4,069 | 398 | 3 | 48 | 313 | 126 | 1,560 | 31 | 42 | 637 | 41 | 151 | 65 | 88 | 70 | 495 | 1 | AmphoeMueang Buri Ram |
| ตำบลโนนเมือง | 2,433 | 173 | - | 12 | 147 | 88 | 860 | 7 | 16 | 415 | 30 | 128 | 54 | 78 | 35 | 390 | - | TambonNai Mueang |
| ตำบลอโนน | 417 | 36 | - | 7 | 45 | 3 | 178 | 5 | 3 | 76 | 3 | 16 | 6 | 6 | 3 | 30 | - | TambonAnon |
| ตำบลบ้านบัว | 278 | 41 | 1 | 14 | 18 | 1 | 120 | 5 | 9 | 38 | - | 2 | - | - | 11 | 18 | - | TambonBan Bua |
| ตำบลบ้านยาง | 17 | 1 | - | - | - | 1 | 9 | 4 | - | - | - | - | - | - | - | 1 | - | TambonBan Yang |

ตาราง 1 จำนวนสถานประกอบการ จำแนกตามกิจกรรมทางเศรษฐกิจ อำเภอและตำบล (ต่อ)

TABLE 1 NUMBER OF ESTABLISHMENTS BY ECONOMIC ACTIVITY, AMPHOE AND TAMBON (CONT.)

| อำเภอ/ตำบล | จำนวนสถานประกอบการ Number of establishments | กิจกรรมทางเศรษฐกิจ Economic Activity | | | | | | | | | | | | | | กิจกรรมอื่น ๆ Other service activities | กิจกรรม ด้านโรงพยาบาล Hospital private activities |
|---------------------|--|--------------------------------------|---|-----------------------------|--|------------------------------|----------------------------|---|----------------------------|---|---|--|--|---|--|---|---|
| | | การผลิต Manufacturing | การจัดทำ และการบำบัด น้ำเสีย ของเสีย และสิ่งสกปรก Sewerage, waste management and remediation activities | การก่อสร้าง Construction | การขาย- ซ่อมแซมยานยนต์ และจักรยานยนต์ Sale and repair of motor vehicles and motorcycles | การขายส่ง Wholesale trade | การขายปลีก Retail trade | การขนส่ง สถานที่เก็บสินค้า Land transport and storage | ที่พักแรม Accommodation | บริการอาหาร และเครื่องดื่ม Food and beverage service activities | ข้อมูลข่าวสาร และการสื่อสาร Information and communication | กิจกรรม อสังหาริมทรัพย์ Real estate activities | กิจกรรมทางวิชาชีพ วิทยาศาสตร์และ เทคนิค Professional, scientific and technical activities | กิจกรรม การบริหาร สนับสนุน Administration and support service activities | ศิลปะ ความบันเทิง และนันทนาการ Arts, entertainment and recreation | | |
| ตำบลหนองตาก | 239 | 52 | 1 | - | 9 | 3 | 127 | 1 | - | - | 26 | - | - | 2 | 4 | 14 | - |
| ตำบลชุมเห็ด | 543 | 65 | 13 | 84 | 25 | 190 | 7 | 14 | 73 | 7 | 5 | 8 | 2 | 2 | 9 | 39 | 1 |
| ตำบลลำเตช | 142 | 30 | - | 1 | 10 | 1 | 76 | 3 | - | 9 | - | - | - | - | 8 | 3 | - |
| อำเภอคูเมือง | 328 | 24 | 2 | 37 | 10 | 149 | 1 | 6 | 54 | 5 | - | 3 | 4 | 2 | 31 | - | - |
| ตำบลคูเมือง | 150 | 11 | - | - | 18 | 7 | 60 | 1 | - | 21 | 3 | - | 3 | 1 | 22 | - | - |
| ตำบลหินเหล็กไฟ | 106 | 3 | - | 11 | - | 59 | - | - | 23 | 2 | - | - | 1 | - | 7 | - | - |
| ตำบลหนองขาม | 72 | 10 | - | 2 | 8 | 3 | 30 | - | 6 | 10 | - | - | - | 1 | 2 | - | - |
| อำเภอกระสัง | 1,054 | 124 | 97 | 55 | 33 | 480 | 18 | 6 | 110 | 7 | 2 | 5 | 10 | 22 | 85 | - | - |
| ตำบลกระสัง | 543 | 37 | 39 | 35 | 21 | 265 | 3 | 2 | 63 | 5 | 2 | 4 | 7 | 10 | 50 | - | - |
| ตำบลสองชั้น | 237 | 25 | 11 | 10 | 5 | 112 | 10 | 3 | 28 | 2 | - | 1 | 3 | 7 | 20 | - | - |
| ตำบลหนองสังข์ | 274 | 62 | 47 | 10 | 7 | 103 | 5 | 1 | 19 | - | - | - | 5 | 5 | 15 | - | - |
| อำเภอหนอง | 1,529 | 135 | - | 4 | 153 | 45 | 634 | 13 | 23 | 218 | 21 | 18 | 34 | 30 | 193 | - | - |
| ตำบลนางรอง | 1,304 | 84 | 1 | 131 | 38 | 537 | 6 | 21 | 197 | 21 | 18 | 33 | 28 | 7 | 182 | - | - |
| ตำบลหนองหัว | 110 | 12 | - | - | 12 | 6 | 55 | 3 | 2 | 10 | - | - | 1 | 1 | 7 | - | - |
| ตำบลทุ่งแสงทอง | 115 | 39 | 3 | 10 | 1 | 42 | 4 | - | 11 | - | - | - | 1 | - | 4 | - | - |
| อำเภอหนองก้ | 750 | 71 | 9 | 98 | 21 | 331 | 1 | 7 | 99 | 3 | 2 | 9 | 7 | 10 | 81 | - | - |
| ตำบลหนองก้ | 190 | 17 | 1 | 30 | 4 | 81 | - | - | 27 | 1 | 1 | 2 | 2 | 4 | 18 | - | - |
| ตำบลดอนขจร | 153 | 20 | 1 | 21 | 5 | 73 | - | - | 17 | - | - | - | - | 1 | 16 | - | - |
| ตำบลทุ่งกระตาดพัฒนา | 187 | 22 | 5 | 34 | 5 | 62 | - | - | 35 | 1 | - | 2 | 3 | 1 | 15 | - | - |
| ตำบลทุ่งกระตาด | 220 | 12 | - | 2 | 13 | 11 | 115 | 1 | 1 | 20 | 1 | 1 | 5 | 2 | 4 | 32 | - |
| อำเภอละหานทราย | 1,399 | 276 | 2 | 17 | 104 | 44 | 626 | 38 | 5 | 158 | 13 | - | 8 | 13 | 77 | - | - |
| ตำบลละหานทราย | 384 | 46 | 1 | 6 | 41 | 11 | 166 | 4 | 4 | 52 | 6 | - | 6 | 9 | 28 | - | - |
| ตำบลนาง | 338 | 83 | - | 3 | 27 | 17 | 142 | 17 | 1 | 29 | 2 | - | - | 3 | 14 | - | - |
| ตำบลลำโรงใหม่ | 266 | 45 | 5 | 9 | 8 | 138 | 4 | - | 34 | 1 | - | - | 2 | 2 | 18 | - | - |
| ตำบลหนองนง | 298 | 64 | 1 | 3 | 25 | 5 | 133 | 10 | - | 28 | 4 | - | 1 | 2 | 15 | - | - |
| ตำบลหนองตะกวด | 113 | 38 | - | - | 2 | 3 | 47 | 3 | 15 | - | - | - | 1 | 2 | 2 | - | - |
| อำเภอประโคนชัย | 1,061 | 163 | 17 | 91 | 26 | 469 | 18 | 3 | 133 | 8 | 1 | 9 | 17 | 8 | 98 | - | - |
| ตำบลประโคนชัย | 584 | 56 | 2 | 55 | 13 | 259 | 6 | 1 | 80 | 8 | 1 | - | 17 | 2 | 77 | - | - |
| ตำบลแสงโสม | 114 | 7 | 11 | 13 | 3 | 58 | 2 | 2 | 11 | - | - | - | - | 1 | 7 | - | - |
| ตำบลโคกแก้ว | 152 | 28 | 3 | 12 | 2 | 72 | 4 | 1 | 17 | - | - | 2 | - | 3 | 8 | - | - |
| ตำบลเขาทอง | 211 | 72 | - | 11 | 8 | 80 | 6 | - | 25 | - | - | - | - | - | 6 | - | - |
| อำเภอบ้านกรวด | 1,500 | 335 | - | 10 | 121 | 50 | 589 | 53 | 8 | 170 | 12 | 1 | 10 | 13 | 116 | - | - |
| ตำบลบ้านกรวด | 274 | 58 | - | 1 | 23 | 2 | 129 | 10 | 2 | 18 | 4 | - | 2 | 4 | 1 | 20 | - |
| ตำบลโนนเจริญ | 232 | 60 | 1 | 10 | 11 | 91 | 13 | 1 | 18 | 4 | - | 4 | 3 | 2 | 14 | - | - |
| ตำบลหนองไม้แก้ว | 319 | 108 | - | 2 | 25 | 8 | 102 | 14 | - | 26 | 2 | - | 1 | 1 | 26 | - | - |

ตาราง 1 จำนวนสถานประกอบการ จำแนกตามกิจกรรมทางเศรษฐกิจ อำเภอและตำบล (ต่อ)
TABLE 1 NUMBER OF ESTABLISHMENTS BY ECONOMIC ACTIVITY, AMPHOE AND TAMBON (CONT.)

| อำเภอ/ตำบล Amphoe/Tambon | จำนวน สถาน ประกอบการ Number of establishments | กิจกรรมทางเศรษฐกิจ Economic Activity | | | | | | | | | | | | | | | |
|-----------------------------|---|--------------------------------------|--|-----------------------------|---|-----------------------------|---------------------------|---|--------------------------|---|---|--|---|--|--|--|---|
| | | การผลิต Manufacturing | การจัดกร และการบำบัด น้ำเสีย ของเสีย และสิ่งกีดก Sewerage, waste management and remediation activities | การก่อสร้าง Construction | การคา- ซ่อมแซมยานค และจักรยานค Sale and retail trade; repair of motor vehicles and motorcycles | การคาส่ง Wholesale trade | การคาปลีก Retail trade | การคาส่ง สถานที่เก็บค Land transport and storage | ที่พักแ Accommodation | บริการอาหาร และเครื่องดื่ม food and beverage service activities | ข้อมูลการ และการสื่อสาร Information and communication | กิจกรรม อสังหารค Real estate activities | กิจกรรมทางวิชาชีพ วิทยาศาสตร์และ เทคนิค Professional, scientific and technical activities | กิจกรรม การบริการ สนับสนุน Administration and support service activities | ศิลปะ ความบันเทิง และนันทนาการ Arts, entertainment and recreation | กิจกรรมอื่น ๆ Other service activities | กิจกรรม ด้านโรงพยาบาล Hospital private activities |
| ตำบลปราสาท | 419 | 68 | - | 3 | 46 | 18 | 153 | 8 | 3 | 67 | 2 | 2 | 4 | 1 | 44 | - | TambonPrasat |
| ตำบลวังจัญ | 110 | 20 | - | 2 | 12 | 6 | 47 | 4 | 1 | 14 | - | 1 | - | - | 2 | - | TambonBueng Charoen |
| ตำบลจันทบูร | 146 | 21 | - | 1 | 5 | 5 | 67 | 4 | 1 | 27 | - | - | 1 | 4 | 10 | - | TambonChanthop Phet |
| อำเภอพุนนัง | 333 | 25 | - | - | 28 | 3 | 162 | 2 | 1 | 43 | - | 8 | 9 | 5 | 47 | - | AmphoePhuthaisong |
| ตำบลพุนนัง | 260 | 18 | - | - | 26 | 1 | 121 | 2 | 1 | 29 | - | 5 | 9 | 3 | 45 | - | TambonPhuthaisong |
| ตำบลมะเข็ญ | 73 | 7 | - | - | 2 | 2 | 41 | - | - | 14 | - | 3 | - | 2 | 2 | - | TambonMaueang |
| อำเภอลำปางภาค | 1,025 | 90 | - | 4 | 114 | 48 | 438 | - | 5 | 122 | 6 | 17 | 29 | 16 | 130 | - | AmphoeLam Plai Mat |
| ตำบลหนองจุก | 854 | 66 | - | 1 | 93 | 43 | 356 | - | 4 | 107 | 5 | 16 | 26 | 13 | 119 | - | TambonLam Plai Mat |
| ตำบลหนองขี้ | 96 | 15 | - | 2 | 17 | 3 | 39 | - | 1 | 9 | 1 | 1 | 2 | 1 | 5 | - | TambonNong Khu |
| ตำบลบ้านยาง | 48 | 6 | - | - | 1 | 1 | 28 | - | - | 3 | 1 | - | 1 | 2 | 5 | - | TambonThameichai |
| ตำบลบ้านยาง | 4 | - | - | - | 1 | - | 2 | - | - | 1 | - | - | - | 1 | 2 | - | TambonBan Yang |
| ตำบลหินโคน | 11 | 2 | - | - | 1 | - | 6 | - | - | 1 | - | - | - | - | 1 | - | TambonHin Khon |
| ตำบลหินโคน | 12 | 1 | - | 1 | 1 | 1 | 7 | - | - | 1 | - | - | - | - | - | - | TambonNong Bua Khok |
| ตำบลหนองบัวโคก | 1,281 | 153 | - | 15 | 121 | 53 | 568 | 15 | 18 | 166 | 12 | 10 | 6 | 24 | 119 | - | AmphoeSateuk |
| อำเภอสตึก | 521 | 53 | - | 5 | 33 | 34 | 281 | 2 | 5 | 57 | 3 | 1 | 5 | 1 | 7 | 34 | TambonSateuk |
| ตำบลสตึก | 495 | 32 | - | 2 | 78 | 14 | 174 | 4 | 13 | 85 | 8 | - | 5 | 13 | 62 | - | TambonNikhom |
| ตำบลคอมนงค์ | 100 | 13 | - | 3 | 3 | 1 | 52 | 3 | - | 12 | 1 | - | - | 3 | 9 | - | TambonDon Mon |
| ตำบลสะเม็ก | 165 | 55 | - | 5 | 7 | 4 | 61 | 6 | - | 12 | - | - | 4 | 1 | 14 | - | TambonSakae |
| อำเภอเฝ้าไร่ | 200 | 16 | - | - | 20 | 10 | 82 | - | 5 | 34 | - | 4 | 6 | 1 | 22 | - | AmphoePakhom |
| ตำบลเฝ้าไร่ | 200 | 16 | - | - | 20 | 10 | 82 | - | 5 | 34 | - | 4 | 6 | 1 | 22 | - | TambonPakhom |
| อำเภอหนองฮี | 308 | 152 | - | 2 | 18 | 5 | 87 | - | 1 | 18 | - | 3 | 4 | 3 | 15 | - | AmphoeNa Pho |
| ตำบลหนองฮี | 308 | 152 | - | 2 | 18 | 5 | 87 | - | 1 | 18 | - | 3 | 4 | 3 | 15 | - | TambonNa Pho |
| อำเภอหนองหงส์ | 395 | 70 | - | 1 | 29 | 3 | 166 | 24 | - | 52 | 1 | 5 | 10 | 3 | 31 | - | AmphoeKong Hong |
| ตำบลหนองหงส์ | 141 | 9 | - | 1 | 13 | 1 | 61 | 1 | - | 29 | - | 5 | 2 | 3 | 20 | - | TambonSa Kaeo |
| ตำบลสระแก้ว | 254 | 61 | - | 1 | 16 | 2 | 105 | 23 | - | 23 | 1 | - | 8 | 3 | 11 | - | TambonHua Hin |
| ตำบลห้วยหิน | 352 | 73 | - | 16 | 24 | 8 | 150 | 14 | 3 | 36 | - | 1 | 3 | 4 | 20 | - | AmphoePhlapphla Chai |
| อำเภอทิวเขาชัย | 178 | 45 | - | 3 | 11 | 1 | 77 | 11 | - | 16 | - | 1 | 1 | 2 | 10 | - | TambonChan Dum |
| ตำบลชัยภูมิ | 174 | 28 | - | 13 | 13 | 7 | 73 | 3 | 3 | 20 | - | 2 | 2 | 2 | 10 | - | TambonSadao |
| อำเภออำเภอรราช | 481 | 167 | 1 | 7 | 18 | 3 | 187 | 4 | - | 33 | 4 | - | 13 | 8 | 33 | - | AmphoeHua Rat |
| ตำบลอำเภอรราช | 41 | 3 | - | 3 | 3 | - | 24 | - | - | 5 | - | - | 1 | - | 5 | - | TambonHua Rat |
| ตำบลนางแสง | 145 | 64 | - | 3 | 7 | 1 | 46 | 3 | - | 8 | 1 | - | 3 | 3 | 6 | - | TambonSam Waeng |
| ตำบลโคกเหล็ก | 189 | 74 | 1 | 3 | 5 | - | 72 | 1 | - | 7 | 2 | 1 | 8 | 2 | 13 | - | TambonKhok Lek |
| ตำบลห้วยราช | 106 | 26 | - | 1 | 3 | 2 | 45 | - | - | 13 | 1 | - | 1 | 3 | 9 | - | TambonHua Racha |
| อำเภอโนนสุวรรณ | 253 | 28 | - | 2 | 20 | 5 | 106 | 19 | - | 31 | 2 | 8 | 8 | 1 | 19 | - | AmphoeNon Suwan |
| ตำบลโนนสุวรรณ | 40 | 4 | - | - | 4 | 1 | 11 | 1 | - | 9 | - | - | 4 | 4 | 6 | - | TambonNon Suwan |
| ตำบลโกกแก้ว | 213 | 24 | - | 2 | 16 | 4 | 95 | 18 | - | 22 | 2 | 8 | 4 | 1 | 13 | - | TambonKrok Kaeo |

ตาราง 1 จำนวนสถานประกอบการ จำแนกตามกิจกรรมทางเศรษฐกิจ อำเภอและตำบล (ต่อ)
TABLE 1 NUMBER OF ESTABLISHMENTS BY ECONOMIC ACTIVITY, AMPHOE AND TAMBON (CONT.)

| อำเภอ/ตำบล | จำนวนสถานประกอบการ Number of establishments | กิจกรรมทางเศรษฐกิจ Economic Activity | | | | | | | | | | | | | กิจกรรมบริการอื่น ๆ Other service activities | กิจกรรมด้านโรงพยาบาล Hospital private activities | | |
|----------------------|--|--------------------------------------|---|-----------------------------|--|------------------------------|----------------------------|--|----------------------------|---|---|---|---|---|---|---|--|-----------------------------|
| | | การผลิต Manufacturing | การจัดทำ และการบำบัด น้ำเสีย ของเสีย และสิ่งสกปรก Sewerage, waste management and remediation activities | การก่อสร้าง Construction | การขาย ซ่อมแซมยานยนต์ และจักรยานยนต์ Sale and repair of motor vehicles and motorcycles | การขายส่ง Wholesale trade | การขายปลีก Retail trade | การขนส่ง สถานที่เก็บสินค้า Land transport and storage | ที่พักแรม Accommodation | บริการอาหาร และเครื่องดื่ม food and beverage service activities | ข้อมูลข่าวสาร และการสื่อสาร Information and communication | กิจกรรม อสังหาริมทรัพย์ Real estate activities | กิจกรรม ทางวิชาชีพ วิทยาศาสตร์และ เทคนิค Professional, scientific and technical activities | กิจกรรม และการบริการ สนับสนุน Administration and support service activities | | | ศิลปะ ความบันเทิง และนันทนาการ Arts, entertainment and recreation | |
| อำเภอตัวบ้าน | 273 | 49 | - | 18 | 19 | 4 | 100 | 11 | - | 31 | 1 | - | 1 | 2 | 13 | 24 | - | AmphoeChalmi |
| ตำบลตัวบ้าน | 152 | 26 | - | 9 | 13 | 3 | 52 | 7 | - | 14 | - | - | 1 | 2 | 6 | 19 | - | TambonChamm |
| ตำบลหนองดอง | 121 | 23 | - | 9 | 6 | 1 | 48 | 4 | - | 17 | 1 | - | - | - | 7 | 5 | - | TambonNong Plong |
| อำเภอบ้านไร่ไชยพจน์ | 150 | 35 | - | - | 16 | 10 | 59 | 2 | - | 11 | 2 | - | 1 | 2 | - | 12 | - | AmphoeBan Mai Chaiyaphot |
| ตำบลหนองแวง | 150 | 35 | - | - | 16 | 10 | 59 | 2 | - | 11 | 2 | - | 1 | 2 | - | 12 | - | TambonNong Waeng |
| อำเภอเมืองศีขรชน | 359 | 39 | - | 1 | 39 | 6 | 156 | - | 5 | 70 | 1 | - | 4 | 4 | - | 34 | - | AmphoeNon Din Daeng |
| ตำบลโนนดินแดง | 309 | 29 | - | - | 31 | 5 | 137 | - | 3 | 63 | 1 | - | 4 | 4 | - | 32 | - | TambonNon Din Daeng |
| ตำบลสนมน้อย | 50 | 10 | - | 1 | 8 | 1 | 19 | - | 2 | 7 | - | - | - | - | - | 2 | - | TambonSom Poi |
| อำเภอบ้านด่าน | 579 | 118 | 2 | 12 | 43 | 11 | 229 | 32 | 1 | 60 | 5 | 1 | 2 | 12 | 9 | 42 | - | AmphoeBan Dan |
| ตำบลบ้านด่าน | 348 | 54 | 1 | 5 | 29 | 8 | 139 | 18 | 1 | 46 | 5 | 1 | 2 | 6 | 3 | 30 | - | TambonBan Dan |
| ตำบลประจักษ์ | 231 | 64 | 1 | 7 | 14 | 3 | 90 | 14 | - | 14 | - | - | - | 6 | 6 | 12 | - | TambonPrasat |
| อำเภอแคนดง | 191 | 22 | - | 3 | 17 | 7 | 81 | - | 3 | 27 | 4 | - | 3 | 3 | 1 | 20 | - | AmphoeKhaeng Dong |
| ตำบลแคนดง | 191 | 22 | - | 3 | 17 | 7 | 81 | - | 3 | 27 | 4 | - | 3 | 3 | 1 | 20 | - | AmphoeKhaeng Dong |
| อำเภอเฉลิมพระเกียรติ | 641 | 109 | 1 | 2 | 47 | 14 | 319 | 5 | 6 | 72 | 1 | 5 | 4 | 3 | 10 | 43 | - | AmphoeChaloem Phra Kiat |
| ตำบลตาเป๊ก | 206 | 42 | - | - | 13 | 2 | 97 | 3 | 1 | 20 | 1 | 1 | 3 | 3 | - | 20 | - | TambonTa Pek |
| อำเภอรัตนวาปี | 87 | 8 | - | 1 | 11 | 2 | 42 | 1 | 1 | 14 | - | - | - | - | 2 | 6 | - | TambonRatan Wapi |
| ตำบลถาวร | 197 | 44 | - | 1 | 11 | 5 | 92 | 1 | 2 | 18 | - | 4 | 1 | - | 7 | 11 | - | TambonThawon |
| ตำบลยายแม่วัฒนา | 151 | 15 | 1 | 1 | 12 | 5 | 88 | - | 2 | 20 | - | - | - | - | 1 | 6 | - | TambonYai Yaem Wattana |
| นอกเขตเทศบาล | 22,854 | 7,328 | 42 | 382 | 1,307 | 534 | 8,992 | 1,058 | 87 | 1,449 | 81 | 44 | 31 | 188 | 220 | 1,111 | - | Non - municipal area |
| อำเภอเมืองบุรีรัมย์ | 2,649 | 485 | 6 | 34 | 217 | 56 | 1,262 | 83 | 17 | 226 | 10 | 6 | 14 | 32 | 34 | 167 | - | AmphoeMueang Buri Ram |
| ตำบลเสม็ด | 334 | 46 | - | 1 | 27 | 3 | 167 | 4 | 4 | 46 | - | 1 | 5 | 4 | 4 | 22 | - | TambonSamed |
| ตำบลเสม็ดโพธิ์ | 284 | 70 | - | 7 | 22 | 8 | 112 | 13 | - | 20 | 1 | - | 2 | 2 | 10 | 17 | - | TambonSakae Phrong |
| ตำบลสวนเข็ก | 264 | 51 | - | 1 | 23 | 5 | 135 | 3 | 1 | 15 | - | 3 | - | 2 | 3 | 22 | - | TambonSawai Chik |
| ตำบลบ้านยาง | 293 | 32 | 2 | 8 | 35 | 10 | 145 | 2 | 4 | 28 | 1 | 1 | - | 4 | 5 | 16 | - | TambonBan Yang |
| ตำบลพระศรี | 162 | 36 | 2 | - | 8 | 3 | 77 | 15 | - | 10 | - | - | 1 | 3 | 1 | 6 | - | TambonPhra Khru |
| ตำบลสูงเม่น | 84 | 13 | - | 3 | 2 | 2 | 57 | 2 | - | 2 | - | - | - | 1 | 1 | 4 | - | TambonThalung Lek |
| ตำบลสูงเม่น | 152 | 30 | - | 4 | 5 | 1 | 71 | 9 | - | 8 | 1 | - | 1 | 4 | 2 | 16 | - | TambonLumpuk |
| ตำบลสองห้อง | 123 | 18 | - | 1 | 6 | 5 | 62 | 8 | 1 | 10 | - | 1 | - | 3 | 8 | 8 | - | TambonSong Hong |
| ตำบลบัวทอง | 182 | 56 | 2 | 2 | 12 | 2 | 74 | 7 | - | 8 | 1 | - | 1 | 2 | 2 | 15 | - | TambonBua Thong |
| ตำบลสะเมิง | 197 | 37 | - | 2 | 13 | 3 | 107 | 6 | 2 | 12 | 1 | - | - | 2 | 12 | 12 | - | TambonSakae Sam |
| ตำบลลำไทร | 101 | 24 | - | - | 5 | 1 | 59 | - | - | 5 | 2 | - | - | 1 | - | 4 | - | TambonKhantha |
| ตำบลกระสัง | 312 | 44 | - | 7 | 43 | 11 | 122 | 1 | 5 | 49 | 2 | - | 4 | 5 | 5 | 19 | - | TambonKrasang |
| ตำบลเมืองแฝก | 161 | 28 | - | 1 | 15 | 2 | 74 | 13 | - | 13 | 1 | - | - | 6 | 2 | 6 | - | TambonMueang Fang |
| อำเภอคูเมือง | 1,145 | 272 | 1 | 6 | 80 | 22 | 540 | 63 | 2 | 79 | 9 | 4 | - | 9 | 10 | 48 | - | AmphoeKhu Mueang |
| ตำบลคูเมือง | 137 | 23 | - | 2 | 11 | 7 | 69 | 4 | - | 9 | 1 | 4 | - | 2 | 2 | 5 | - | TambonKhu Mueang |
| ตำบลประโคน | 226 | 83 | - | 2 | 13 | 2 | 84 | 21 | 1 | 9 | - | - | - | 2 | 2 | 7 | - | TambonFakhlap |
| ตำบลบ้านแพ | 112 | 32 | 1 | 1 | 6 | 2 | 52 | 5 | - | 7 | - | - | - | 1 | 1 | 5 | - | TambonBan Phae |

ตาราง 1 จำนวนสถานประกอบการ จำแนกตามกิจกรรมทางเศรษฐกิจ อำเภอและตำบล (ต่อ)
TABLE 1 NUMBER OF ESTABLISHMENTS BY ECONOMIC ACTIVITY, AMPHOE AND TAMBON (CONT.)

| อำเภอ/ตำบล | จำนวนสถานประกอบการ Number of establishments | กิจกรรมทางเศรษฐกิจ Economic Activity | | | | | | | | | | | | | | กิจกรรมบริการอื่น ๆ Other service activities | กิจกรรมด้านโรงพยาบาลเอกชน Hospital private activities | |
|------------------|--|--------------------------------------|--|-----------------------------|--|------------------------------|----------------------------|---|----------------------------|---|---|---|--|--|--|---|--|---------------------|
| | | การผลิต Manufacturing | การจัดทำ และกรน้ำดื่ม น้ำเสีย ของเสีย Sewerage, waste management and remediation activities | การก่อสร้าง Construction | การซ่อมแซมยานยนต์ และจักรยานยนต์ Sale and retail trade; repair of motor vehicles and motorcycles | การขายส่ง Wholesale trade | การขายปลีก Retail trade | การขนส่ง Land transport and storage | ที่พักแรม Accommodation | บริการอาหาร และเครื่องดื่ม food and beverage service activities | ข้อมูลข่าวสาร และการสื่อสาร Information and communication | กิจกรรมอสังหาริมทรัพย์ Real estate activities | กิจกรรมทางวิชาชีพ วิทยาศาสตร์และเทคโนโลยี Professional, scientific and technical activities | กิจกรรม การบริหาร และการบริการ สนับสนุน Administration and support service activities | ศิลปะ ความบันเทิง และนันทนาการ Arts, entertainment and recreation | | | |
| อำเภอหนองทราย | 251 | 66 | - | - | 19 | 16 | 85 | 5 | 5 | 31 | 4 | - | - | - | 3 | 17 | - | AmphoeLahan Sai |
| ตำบลหนองทราย | 106 | 15 | - | - | 10 | 11 | 34 | - | 5 | 21 | 3 | - | - | - | 2 | 5 | - | TambonLahan Sai |
| ตำบลโคกवान | 145 | 51 | - | - | 9 | 5 | 51 | - | 5 | 10 | 1 | - | - | - | 1 | 12 | - | TambonKhok Wan |
| อำเภอประโคนชัย | 2,574 | 889 | 18 | 56 | 136 | 82 | 917 | 102 | 25 | 162 | 7 | 6 | 2 | 9 | 16 | 147 | - | AmphoePrakhon Chai |
| ตำบลประโคนชัย | 166 | 35 | - | 1 | 25 | 8 | 67 | - | 4 | 17 | - | 1 | 1 | 1 | - | 7 | - | TambonPrakhon Chai |
| ตำบลบ้านโพธิ์ | 169 | 24 | - | 5 | 10 | 3 | 88 | 10 | 1 | 12 | - | - | 1 | 1 | - | 14 | - | TambonBan Sai |
| ตำบลละหาน | 263 | 111 | - | 6 | 9 | 2 | 86 | 11 | - | 19 | - | - | - | - | 4 | 15 | - | TambonLawa |
| ตำบลอรชัญญา | 435 | 187 | - | 14 | 17 | 7 | 117 | 13 | 20 | 29 | 3 | 2 | 2 | 2 | 1 | 23 | - | TambonChorakhe Mak |
| ตำบลปราง | 228 | 34 | - | 4 | 23 | 38 | 102 | 10 | - | 9 | - | 1 | - | - | - | 7 | - | TambonPangku |
| ตำบลโคกยาง | 174 | 98 | - | 7 | 7 | 1 | 45 | 5 | - | 3 | - | - | - | - | 2 | 6 | - | TambonKhok Yang |
| ตำบลโพธิ์ตาก | 170 | 67 | - | 1 | 8 | - | 71 | 3 | - | 10 | - | - | - | 1 | - | 10 | - | TambonPhakran |
| ตำบลมะลิเตาพิ | 194 | 38 | 18 | 1 | 8 | 2 | 78 | 15 | - | 19 | - | 2 | - | - | 1 | 12 | - | TambonTako Ta Phi |
| ตำบลหนองบอน | 307 | 157 | - | 4 | 10 | 12 | 84 | 15 | - | 10 | - | - | - | - | 1 | 14 | - | TambonNong Bon |
| ตำบลโคกมะขาม | 135 | 34 | - | 8 | 7 | - | 47 | 7 | - | 16 | - | 1 | - | 1 | 3 | 11 | - | TambonKhok Makhram |
| ตำบลโคกชุม | 95 | 27 | - | 4 | 4 | 2 | 45 | 4 | - | 3 | - | - | - | 2 | 1 | 5 | - | TambonKhok Tum |
| ตำบลประโคน | 88 | 31 | - | 1 | 4 | 3 | 41 | 4 | - | 7 | - | - | - | - | - | 7 | - | TambonPrathat Bu |
| ตำบลสี่โพธิ์ | 150 | 46 | - | 3 | 4 | 4 | 56 | 5 | - | 8 | 4 | - | - | 1 | 3 | 16 | - | TambonSi Liam |
| อำเภอบ้านกรวด | 329 | 69 | - | 3 | 23 | 9 | 165 | 11 | - | 34 | 1 | - | - | 1 | - | 13 | - | AmphoeBan Kruat |
| ตำบลสายตะกู | 135 | 19 | - | - | 9 | 6 | 79 | 2 | - | 15 | - | - | - | - | - | 5 | - | TambonSai Taku |
| ตำบลหินลาด | 136 | 34 | - | 3 | 9 | 3 | 57 | 6 | - | 16 | 1 | - | - | 1 | - | 6 | - | TambonHin Lat |
| ตำบลเขาคันทมิษฐ์ | 58 | 16 | - | - | - | - | 29 | 3 | - | 3 | - | - | - | - | - | 2 | - | TambonKhae Din Nuea |
| อำเภอพุทไธสง | 1,135 | 463 | 1 | 24 | 53 | 31 | 371 | 19 | 10 | 70 | 3 | 3 | 1 | 13 | 7 | 66 | - | AmphoePhuthaisong |
| ตำบลพุไธสง | 138 | 28 | - | 1 | 15 | 2 | 62 | - | 3 | 18 | - | - | - | 1 | - | 8 | - | TambonPhuthaisong |
| ตำบลมะเกลือ | 64 | 13 | - | 5 | 3 | 2 | 27 | 5 | - | 1 | - | - | - | 4 | - | 3 | - | TambonMaueang |
| ตำบลบ้านจาน | 197 | 66 | - | 3 | 12 | 10 | 69 | 3 | 3 | 16 | 1 | - | 1 | 1 | - | 12 | - | TambonBan Chan |
| ตำบลบ้านบัว | 151 | 42 | 1 | 4 | 7 | 12 | 48 | 2 | - | 14 | - | - | - | 3 | 3 | 15 | - | TambonBan Pao |
| ตำบลบ้านแก่ง | 198 | 106 | - | 4 | 5 | 1 | 52 | 1 | 3 | 6 | 2 | - | - | 1 | 3 | 11 | - | TambonBan Waeng |
| ตำบลบ้านยาง | 213 | 122 | - | 1 | 4 | 4 | 62 | 7 | - | 3 | - | - | - | 2 | 1 | 10 | - | TambonBang Yang |
| ตำบลห้วยคอก | 174 | 86 | - | 6 | 7 | 3 | 51 | 1 | - | 12 | - | - | - | 1 | - | 7 | - | TambonHui Sok |
| อำเภอลำปลายมาศ | 1,859 | 595 | 1 | 18 | 104 | 23 | 842 | 80 | 5 | 97 | 4 | 4 | 1 | 19 | 8 | 58 | - | AmphoeLam Plai Mat |
| ตำบลหนอง | 69 | 19 | - | - | 2 | 1 | 34 | 3 | - | 8 | - | 1 | - | - | - | - | - | TambonNong Khu |
| ตำบลแสงพัน | 134 | 33 | - | 2 | 9 | 3 | 68 | 4 | 1 | 7 | 2 | - | - | 2 | - | 3 | - | TambonSalaeng Phan |
| ตำบลหนองชัย | 75 | 27 | - | - | 2 | - | 38 | 3 | - | - | - | - | - | 1 | 2 | 2 | - | TambonThamenchai |
| ตำบลศาลาโพธิ์ | 87 | 17 | - | 1 | 6 | 2 | 49 | 5 | - | 4 | - | - | - | - | 3 | - | - | TambonTalat Pho |
| ตำบลหนองกระเทียม | 75 | 13 | - | 1 | 4 | 1 | 42 | 2 | 2 | 5 | - | - | - | 1 | 1 | 3 | - | TambonNong Kratheng |
| ตำบลโคกกลาง | 158 | 54 | - | 1 | 7 | 1 | 77 | 2 | - | 4 | - | 3 | - | 4 | 1 | 4 | - | TambonKhok Klang |
| ตำบลโคกสะอาด | 247 | 143 | - | 2 | 10 | 4 | 61 | 19 | - | 6 | 1 | - | - | - | - | 1 | - | TambonKhok Sa-at |

ตาราง 1 จำนวนสถานประกอบการ จำนวนตามกิจกรรมทางเศรษฐกิจ อำเภอและตำบล (ต่อ)
TABLE 1 NUMBER OF ESTABLISHMENTS BY ECONOMIC ACTIVITY, AMPHOE AND TAMBON (CONT.)

| อำเภอ/ตำบล Number of establishments | จำนวน สถาน ประกอบการ Number of establishments | กิจกรรมทางเศรษฐกิจ Economic Activity | | | | | | | | | | | | | กิจการ อื่น ๆ Other service activities | กิจการ ด้านโรงพยาบาล เอกชน Hospital private activities | | |
|--|--|--------------------------------------|---|-----------------------------|---|------------------------------|---|--|---|---|---|---|---|----|--|---|---|--------------------------|
| | | การผลิต Manufacturing | การค้าปลีก และการค้าส่ง และสิ่งปลูก สร้าง Retail trade Wholesale trade Construction | การก่อสร้าง Construction | การขาย- ซ่อมแซมยานยนต์ และจักรยานยนต์ Sale and repair of motor vehicles and motorcycles | การขายส่ง Wholesale trade | บริการอาหาร และเครื่องดื่ม Food and beverage service activities | ข้อมูลข่าวสาร และการสื่อสาร and communication | กิจกรรม อสังหาริมทรัพย์ Real estate activities | กิจกรรมทางวิชาชีพ วิทยาศาสตร์และ เทคนิค Professional, scientific and technical activities | การบริหาร และการบริการ สนับสนุน Administration and support service activities | ศิลปะ ความบันเทิง และันทนาการ Arts, entertainment and recreation | กิจการ บริการอื่น ๆ Other service activities | | | | | |
| อำเภอพิบูลย์รักษ์ | 560 | 132 | - | 10 | 30 | 9 | 251 | 24 | - | 41 | - | - | 1 | 24 | 4 | 34 | - | AmphoePhuphlu Chai |
| ตำบลโคกหมื่น | 155 | 33 | - | - | 10 | 4 | 73 | 4 | - | 19 | - | - | - | 6 | 1 | 5 | - | TambonKok Khamin |
| ตำบลป่าขัน | 154 | 43 | - | 5 | 9 | 2 | 62 | 7 | - | 7 | - | - | 1 | 6 | 2 | 10 | - | TambonPa Chan |
| ตำบลเสนา | 92 | 32 | - | 3 | 3 | 1 | 32 | 5 | - | 4 | - | - | - | 2 | 1 | 9 | - | TambonSadao |
| ตำบลสำโรง | 159 | 24 | - | 2 | 8 | 2 | 84 | 8 | - | 11 | - | - | - | 10 | - | 10 | - | TambonSamrong |
| อำเภอหัวขัว | 686 | 368 | 1 | 13 | 28 | 4 | 196 | 13 | 1 | 25 | 2 | - | - | 4 | 5 | 26 | - | AmphoeHual Rat |
| ตำบลหัวขัว | 105 | 30 | - | - | 8 | 2 | 43 | 1 | - | 11 | 2 | - | - | - | - | 8 | - | TambonHual Rat |
| ตำบลตาเสา | 115 | 52 | - | - | 7 | - | 46 | 4 | - | - | - | - | - | 2 | 1 | 3 | - | TambonTa Sao |
| ตำบลบ้านตะโก | 163 | 107 | 1 | 9 | 4 | - | 26 | 4 | - | 6 | - | - | - | - | 1 | 5 | - | TambonBan Tako |
| ตำบลสนวน | 222 | 161 | - | 3 | 5 | - | 40 | 2 | 1 | 3 | - | - | - | 2 | 3 | 2 | - | TambonSanuan |
| ตำบลเมืองโพธิ์ | 81 | 18 | - | 1 | 4 | 2 | 41 | 2 | - | 5 | - | - | - | - | - | 8 | - | TambonMueang Pho |
| อำเภอโนนสุวรรณ | 426 | 82 | - | 7 | 24 | 6 | 159 | 73 | 1 | 38 | 4 | - | 1 | 5 | 7 | 19 | - | AmphoeNon Suwan |
| ตำบลโนนสุวรรณ | 127 | 20 | - | 2 | 8 | 3 | 57 | 19 | 1 | 7 | - | - | - | 2 | 3 | 5 | - | TambonNon Suwan |
| ตำบลทุ่งตั้งหมัน | 138 | 22 | - | 1 | 9 | - | 51 | 20 | - | 20 | 4 | - | - | 1 | 1 | 8 | - | TambonThung Changman |
| ตำบลจันทน์ | 161 | 22 | - | 3 | 7 | 3 | 51 | 34 | - | 11 | - | - | 1 | 2 | 3 | 6 | - | TambonDong Chan |
| ตำบลจันทน์ | 161 | 22 | - | 3 | 7 | 3 | 51 | 34 | - | 11 | - | - | 1 | 2 | 3 | 6 | - | TambonDong Chan |
| อำเภอชำนิ | 444 | 120 | - | 9 | 29 | 7 | 193 | 21 | 1 | 37 | 1 | 1 | - | 5 | 1 | 19 | - | AmphoeChamni |
| ตำบลเมืองยาง | 92 | 26 | - | 4 | 3 | 2 | 39 | 3 | - | 8 | - | - | - | 2 | 1 | 4 | - | TambonMueang Yang |
| ตำบลซ้อตา | 136 | 45 | - | 1 | 11 | 1 | 60 | 3 | 1 | 8 | - | - | - | 1 | - | 5 | - | TambonCho Phaka |
| ตำบลตลาด | 133 | 25 | - | 2 | 11 | 3 | 62 | 6 | - | 15 | 1 | 1 | - | 1 | - | 6 | - | TambonLalut |
| ตำบลโคกสนวน | 83 | 24 | - | 2 | 4 | 1 | 32 | 9 | - | 6 | - | - | - | 1 | - | 4 | - | TambonKok Sanuan |
| อำเภอบ้านใหม่ไชยพจน์ | 874 | 432 | 4 | 26 | 24 | 58 | 208 | 16 | - | 51 | 2 | - | - | 3 | 9 | 41 | - | AmphoeBan Mai Chaiyaphot |
| ตำบลหนองนง | 185 | 113 | - | 4 | 5 | 4 | 28 | 6 | - | 12 | 1 | - | - | 1 | 2 | 9 | - | TambonNong Waeng |
| ตำบลหนองหวาง | 113 | 20 | - | - | 7 | 3 | 58 | 2 | - | 13 | 1 | - | - | 1 | 3 | 5 | - | TambonThonglang |
| ตำบลแดงใหญ่ | 210 | 90 | - | 8 | 2 | 47 | 45 | 2 | - | 8 | - | - | - | - | 1 | 7 | - | TambonDaeng Yai |
| ตำบลสุรนาง | 138 | 61 | - | 10 | 5 | 3 | 36 | 2 | - | 12 | - | - | - | - | 1 | 8 | - | TambonSu Nang |
| ตำบลหนองเอื้อง | 228 | 148 | 4 | 4 | 5 | 1 | 41 | 4 | - | 6 | - | - | - | 1 | 2 | 12 | - | TambonNong Yueang |
| อำเภอโนนดินแดง | 295 | 95 | - | 1 | 15 | 2 | 135 | 4 | 1 | 34 | - | - | 1 | - | - | 7 | - | AmphoeNon Din Daeng |
| ตำบลโนนดินแดง | 92 | 18 | - | - | 4 | 1 | 39 | 1 | 1 | 26 | - | - | - | - | - | 2 | - | TambonNon Din Daeng |
| ตำบลสีมมอ | 54 | 13 | - | 1 | 1 | 1 | 33 | 2 | - | 2 | - | - | 1 | - | - | - | - | TambonSom Poi |
| ตำบลบ้านร่อง | 149 | 64 | - | - | 10 | - | 63 | 1 | - | 6 | - | - | - | - | - | 5 | - | TambonLam Nang Rong |
| อำเภอบ้านด่าน | 230 | 84 | - | 5 | 7 | 4 | 80 | 13 | - | 7 | 1 | - | - | 3 | 6 | 20 | - | AmphoeBan Dan |
| ตำบลวังเหนือ | 118 | 54 | - | 3 | 5 | 2 | 31 | 3 | - | 2 | - | - | - | 3 | 4 | 11 | - | TambonWang Nuea |
| ตำบลโนนขวาง | 112 | 30 | - | 2 | 2 | 2 | 49 | 10 | - | 5 | 1 | - | - | - | 2 | 9 | - | TambonNon Khwang |
| อำเภอแคนดง | 476 | 135 | - | 11 | 28 | 14 | 209 | 29 | - | 27 | 2 | 1 | - | 1 | 1 | 17 | - | AmphoeKhaen Dong |
| ตำบลแคนดง | 97 | 25 | - | 3 | 6 | 1 | 54 | 2 | - | 4 | 1 | - | - | - | 1 | - | - | TambonKhaen Dong |
| ตำบลหนอง | 124 | 24 | - | 4 | 10 | 11 | 53 | 6 | - | 8 | - | - | - | 1 | - | 6 | - | TambonDong Phlong |

ตาราง 1 จำนวนสถานประกอบการ จำแนกตามกิจกรรมทางเศรษฐกิจ อำเภอและตำบล (ต่อ)
TABLE 1 NUMBER OF ESTABLISHMENTS BY ECONOMIC ACTIVITY, AMPHOE AND TAMBON (CONT.)

| อำเภอ/ตำบล | จำนวน สถาน ประกอบการ Number of establishments | กิจกรรมทางเศรษฐกิจ Economic Activity | | | | | | | | | | | | | | | |
|--------------------|---|--------------------------------------|--|-----------------------------|--|------------------------------|----------------------------|--|----------------------------|---|---|---|---|---|--|--|--|
| | | การผลิต Manufacturing | การจัดทำ และกรน้บด น้ำเสีย ของเสีย และสิ่งปฏิกูล Sewerage, waste management and remediation activities | การก่อสร้าง Construction | การขาย- ซ่อมแซมยานยนต์ และจักรยานยนต์ Sale and retail trade; repair of motor vehicles and motorcycles | การขายส่ง Wholesale trade | การขายปลีก Retail trade | การขนส่ง สถานที่เก็บสินค้า Land transport and storage | ที่พักแรม Accommodation | บริการอาหาร และเครื่องดื่ม food and beverage service activities | ข้อมูลข่าวสาร และการสื่อสาร Information and communication | กิจกรรม อสังหาริมทรัพย์ Real estate activities | กิจกรรม ทางวิชาชีพ วิทยาศาสตร์และ เทคนิค Professional, scientific and technical activities | กิจกรรม บริหาร และการบริการ สนับสนุน Administration and support service activities | ศิลปะ ความบันเทิง และนันทนาการ Arts, entertainment and recreation | กิจกรรมบริการอื่น ๆ Other service activities | กิจกรรม ด้านโรงพยาบาล เอกชน Hospital private activities |
| ตำบลระบัว | 141 | 60 | - | 2 | 8 | 1 | 51 | 9 | - | 8 | - | - | - | - | 2 | - | TambonSa Bua |
| ตำบลห้วยผา | 114 | 26 | - | 2 | 4 | 1 | 51 | 12 | - | 7 | 1 | - | - | 1 | 9 | - | TambonHua Fai |
| อำเภอเดิมบางนางบวช | 375 | 133 | 1 | 19 | 18 | 11 | 103 | 34 | 1 | 14 | - | 3 | - | 4 | 30 | - | AmphoeChaloem Phra Kiat |
| ตำบลเจริญสุข | 213 | 80 | - | 17 | 10 | 6 | 49 | 21 | - | 7 | - | - | - | 2 | 18 | - | TambonCharoen Suk |
| ตำบลรัตนเขา | 162 | 53 | 1 | 2 | 8 | 5 | 54 | 13 | 1 | 7 | - | 3 | - | 2 | 1 | 12 | TambonSan Khet |

ที่มา : จำนวนอุตสาหกรรม พ.ศ. 2560 (ข้อมูลพื้นฐาน, จังหวัด บุรีรัมย์ สำนักงานสถิติแห่งชาติ กระทรวงดิจิทัลเพื่อเศรษฐกิจและสังคม
Source : The 2017 Industrial Census (Basic Information), Burri Ram Province, National Statistical Office, Ministry of Digital Economy and Society.

ตาราง 2 จำนวนสถานประกอบการ จัดตั้งตามกฎหมาย อำเภอและตำบล

TABLE 2 NUMBER OF ESTABLISHMENTS BY FORM OF LEGAL ORGANIZATION, AMPHOE AND TAMBON

| อำเภอ/ตำบล | จำนวน สถานประกอบการ Number of establishments | ส่วนบุคคล Individual proprietor | ห้างหุ้นส่วนจำกัด ห้างหุ้นส่วนสามัญ นิติบุคคล Juristic partnership | บริษัทจำกัด บริษัทจำกัด (มหาชน) Company limited, Public company limited | รูปแบบการจัดตั้งตามกฎหมาย Form of legal organization | | | | | | อื่น ๆ Others |
|-------------------------|---|---------------------------------------|--|---|---|------------------------|---|----------------------|-----------------------|---------------|--------------------------|
| | | | | | ส่วนราชการ รัฐวิสาหกิจ Government, State-enterprises | สหกรณ์ Cooperatives | กลุ่มแม่บ้าน Community enterprise | สมาคม Association | มูลนิธิ Foundation | Amphoe/Tambon | |
| จังหวัดบุรีรัมย์ | 41,365 | 40,091 | 355 | 390 | 3 | 131 | 352 | 1 | 1 | 1 | 41 Buri Ram |
| อำเภอเมืองบุรีรัมย์ | 6,718 | 6,362 | 116 | 194 | 1 | 7 | 27 | - | - | - | 11 AmphoeMueang Buri Ram |
| ตำบลในเมือง | 2,433 | 2,327 | 56 | 49 | - | 1 | - | - | - | - | TambonNai Mueang |
| ตำบลอีสาน | 417 | 354 | 10 | 50 | 1 | - | - | - | - | 2 | TambonIsan |
| ตำบลเสม็ด | 334 | 326 | 5 | 2 | - | 1 | - | - | - | - | TambonSamed |
| ตำบลบ้านบัว | 278 | 273 | 3 | 1 | - | - | - | - | - | 1 | TambonBan Bua |
| ตำบลสะแกโพรง | 284 | 277 | - | - | - | - | 7 | - | - | - | TambonSakae Phrong |
| ตำบลสายสี | 264 | 263 | 1 | - | - | - | - | - | - | - | TambonSawai Chik |
| ตำบลบ้านยาง | 310 | 275 | 9 | 13 | - | 3 | 6 | - | - | 4 | TambonBan Yang |
| ตำบลพระครู | 162 | 157 | 2 | - | - | - | 1 | - | - | 2 | TambonPhra Khru |
| ตำบลสูงเหล็ก | 84 | 83 | - | - | - | - | 1 | - | - | - | TambonThalung Lek |
| ตำบลหนองตาต | 239 | 237 | 1 | - | - | - | 1 | - | - | - | TambonNong Tat |
| ตำบลชุมปี | 152 | 150 | 1 | - | - | 1 | - | - | - | - | TambonLumpuk |
| ตำบลทองห้อย | 123 | 122 | 1 | - | - | - | - | - | - | - | TambonSong Hong |
| ตำบลบัวทอง | 182 | 178 | 1 | - | - | - | 2 | - | - | 1 | TambonBua Thong |
| ตำบลชุมเห็ด | 543 | 496 | 19 | 24 | - | - | 4 | - | - | - | TambonChum Het |
| ตำบลห้วยซัด | 142 | 141 | - | - | - | - | - | - | - | 1 | TambonLak Khet |
| ตำบลสะแกชำ | 197 | 196 | - | - | - | - | 1 | - | - | - | TambonSakae Sam |
| ตำบลลำพันทา | 101 | 96 | - | 1 | - | 1 | 3 | - | - | - | TambonKlantha |
| ตำบลกระสัง | 312 | 250 | 7 | 54 | - | - | 1 | - | - | - | TambonKrasang |
| ตำบลเมืองแฝง | 161 | 161 | - | - | - | - | - | - | - | - | TambonMueang Fang |
| อำเภอคูเมือง | 1,473 | 1,442 | 7 | 6 | - | 7 | 11 | - | - | - | AmphoeKhu Mueang |
| ตำบลคูเมือง | 287 | 281 | 3 | - | - | 2 | 1 | - | - | - | TambonKhu Mueang |
| ตำบลปะเคียบ | 226 | 223 | - | 1 | - | 1 | 1 | - | - | - | TambonPakhapi |
| ตำบลบ้านแพ | 112 | 106 | - | - | - | 2 | 4 | - | - | - | TambonBan Phae |
| ตำบลพรสำราญ | 193 | 190 | - | 1 | - | - | 2 | - | - | - | TambonPhon Samran |
| ตำบลหินเหล็กไฟ | 243 | 240 | 1 | 1 | - | 1 | - | - | - | - | TambonHin Lek Fai |
| ตำบลชุมใหญ่ | 208 | 207 | - | - | - | 1 | - | - | - | - | TambonTum Yai |
| ตำบลหนองขาม | 204 | 195 | 3 | 3 | - | - | 3 | - | - | - | TambonNong Khaman |
| อำเภอกระสัง | 2,685 | 2,619 | 18 | 8 | - | 6 | 33 | - | - | 1 | AmphoeKrasang |
| ตำบลกระสัง | 543 | 527 | 11 | 2 | - | 2 | - | - | - | 1 | TambonKrasang |
| ตำบลลำตวน | 279 | 276 | 3 | - | - | - | - | - | - | - | TambonLamduan |

ตาราง 2 จำนวนสถานประกอบการ จำนวนตามรูปแบบการจัดตั้งตามกฎหมาย อำเภอและตำบล (ต่อ)
TABLE 2 NUMBER OF ESTABLISHMENTS BY FORM OF LEGAL ORGANIZATION, AMPHOE AND TAMBON (CONT.)

| อำเภอ/ตำบล | จำนวน สถานประกอบการ Number of establishments | ส่วนบุคคล Individual proprietor | ห้างหุ้นส่วนจำกัด | | บริษัทจำกัด | | ส่วนราชการ | | สหกรณ์ Cooperatives | กลุ่มแม่บ้าน Community enterprise | สมาคม Association | มูลนิธิ Foundation | อื่น ๆ Others | Amphoe/Tambon |
|---------------------|---|---------------------------------------|--------------------------------------|--------------------------------|--|---|------------|---|------------------------|---|----------------------|-----------------------|------------------|------------------------------|
| | | | นิติบุคคล Juristic partnership | ห้างหุ้นส่วนสามัญ นิติบุคคล | บริษัทจำกัด (มหาชน) Company limited, Public company limited | รัฐวิสาหกิจ Government, State-enterprises | | | | | | | | |
| ตำบลสองชั้น | 237 | 236 | 1 | - | - | - | - | - | - | - | - | - | - | TambonSong Chan |
| ตำบลสูงเนิน | 184 | 179 | - | - | - | - | - | - | - | 5 | - | - | - | TambonSung Noen |
| ตำบลหนองเต็ง | 274 | 272 | - | 2 | - | - | - | - | - | - | - | - | - | TambonNong Teng |
| ตำบลเมืองไผ่ | 191 | 190 | - | 1 | - | - | - | - | - | - | - | - | - | TambonMueang Phai |
| ตำบลชุมแสง | 184 | 174 | 1 | - | 4 | - | - | - | - | 5 | - | - | - | TambonChum Saeng |
| ตำบลบ้านปรือ | 276 | 257 | 2 | 3 | - | - | - | - | - | 14 | - | - | - | TambonBan Prue |
| ตำบลหัวสำราญ | 214 | 214 | - | - | - | - | - | - | - | - | - | - | - | TambonHua Samran |
| ตำบลกันทรารมย์ | 167 | 162 | - | - | - | - | - | - | - | 5 | - | - | - | TambonKanthararom |
| ตำบลศรีภูมิ | 136 | 132 | - | - | - | - | - | - | - | 4 | - | - | - | TambonSi Phum |
| อำเภอมางรอง | 3,222 | 3,153 | 24 | 25 | 1 | 8 | 1 | 1 | 1 | 11 | - | - | - | AmphoeNang Rong |
| ตำบลนางรอง | 1,463 | 1,423 | 16 | 18 | 1 | 1 | 1 | 1 | 4 | 4 | - | - | - | TambonNang Rong |
| ตำบลสะเดา | 187 | 183 | 1 | 1 | - | - | - | - | - | 2 | - | - | - | TambonSadao |
| ตำบลชุมแสง | 76 | 76 | - | - | - | - | - | - | - | - | - | - | - | TambonChum Saeng |
| ตำบลหนองบัวสถ์ | 197 | 191 | 1 | 1 | - | - | - | - | 2 | 2 | - | - | - | TambonNong Bot |
| ตำบลหนองกง | 189 | 188 | - | - | - | - | - | - | 1 | - | - | - | - | TambonNong Kong |
| ตำบลนันทัก | 241 | 233 | 3 | 4 | - | - | - | - | 1 | - | - | - | - | TambonThanon Hak |
| ตำบลหนองไทร | 115 | 113 | 1 | - | - | - | - | - | 1 | - | - | - | - | TambonNong Sai |
| ตำบลก้านเหลือง | 43 | 43 | - | - | - | - | - | - | - | - | - | - | - | TambonKan Lueang |
| ตำบลบ้านสิงห์ | 124 | 123 | 1 | - | - | - | - | - | - | - | - | - | - | TambonBan Sing |
| ตำบลลำไทรโยง | 121 | 119 | - | - | - | - | - | - | 1 | 1 | - | - | - | TambonLam Sai Yong |
| ตำบลเทพพระยา | 84 | 83 | - | - | - | - | - | - | 1 | - | - | - | - | TambonSap Phraya |
| ตำบลหนองยายพิมพ์ | 77 | 77 | - | - | - | - | - | - | - | - | - | - | - | TambonNong Yai Phim |
| ตำบลหัวถนน | 96 | 96 | - | - | - | - | - | - | - | - | - | - | - | TambonHua Thanon |
| ตำบลทุ่งแสงทอง | 115 | 115 | - | - | - | - | - | - | - | - | - | - | - | TambonThung Saeng Thong |
| ตำบลหนองโสน | 94 | 90 | 1 | - | - | - | - | - | 1 | 2 | - | - | - | TambonNong Sano |
| อำเภอหนองกี่ | 1,560 | 1,534 | 7 | 14 | - | - | - | - | 2 | 3 | - | - | - | AmphoeNong Ki |
| ตำบลหนองกี่ | 190 | 185 | 2 | 2 | - | - | - | - | - | 1 | - | - | - | TambonNong Ki |
| ตำบลยี่บุรีสาขา | 88 | 88 | - | - | - | - | - | - | - | - | - | - | - | TambonYoei Prasat |
| ตำบลเมืองไผ่ | 189 | 189 | - | - | - | - | - | - | - | - | - | - | - | TambonMueang Phai |
| ตำบลดอนอระยาง | 153 | 152 | 1 | - | - | - | - | - | - | - | - | - | - | TambonDon Arang |
| ตำบลโคกสว่าง | 114 | 114 | - | - | - | - | - | - | - | - | - | - | - | TambonKhok Sawang |
| ตำบลทุ่งกระตาดพัฒนา | 228 | 223 | 2 | 2 | - | - | - | - | - | 1 | - | - | - | TambonThung Kratad Phatthana |

ตาราง 2 จำนวนสถานประกอบการ จำนวนตามรูปแบบการจัดตั้งตามกฎหมาย อำเภอและตำบล (ต่อ)
TABLE 2 NUMBER OF ESTABLISHMENTS BY FORM OF LEGAL ORGANIZATION, AMPHOE AND TAMBON (CONT.)

| อำเภอ/ตำบล | จำนวน สถานประกอบการ Number of establishments | ส่วนบุคคล Individual proprietor | ห้างหุ้นส่วนจำกัด ห้างหุ้นส่วนสามัญ นิติบุคคล Juristic partnership | บริษัทจำกัด บริษัทจำกัด (มหาชน) Company limited, Public company limited | รูปแบบการจัดตั้งตามกฎหมาย Form of legal organization | | | | | | | Amphoe/Tambon |
|-----------------|---|---------------------------------------|--|---|---|------------------------|---|----------------------|-----------------------|------------------|---|---------------------|
| | | | | | ส่วนราชการ รัฐวิสาหกิจ Government, State-enterprises | สหกรณ์ Cooperatives | กลุ่มแม่บ้าน Community enterprise | สมาคม Association | มูลนิธิ Foundation | อื่น ๆ Others | | |
| ตำบลทุ่งกระแต | 356 | 342 | 2 | 2 | - | 2 | - | - | - | - | - | TambonThung Kraten |
| ตำบลท่าโพธิ์ชัย | 76 | 76 | - | - | - | - | - | - | - | - | - | TambonTha Pho Chai |
| ตำบลโคกสูง | 115 | 115 | - | - | - | - | - | - | - | - | - | TambonKhok Sung |
| ตำบลภูกระสัง | 51 | 50 | - | - | - | - | 1 | - | - | - | - | TambonBu Kiasang |
| อำเภอหนองหาร | 1,650 | 1,625 | 3 | 6 | 6 | 4 | 8 | - | 4 | - | - | AmphoeLahan Sai |
| ตำบลหนองหาร | 490 | 480 | 3 | 6 | 6 | 1 | - | - | - | - | - | TambonLahan Sai |
| ตำบลดง | 338 | 336 | - | - | - | - | 1 | - | - | - | 1 | TambonTa Chong |
| ตำบลสำโรงใหม่ | 266 | 263 | - | - | - | - | 1 | - | - | - | 2 | TambonSamrong Mai |
| ตำบลหนองแวง | 298 | 292 | - | - | - | 3 | 3 | - | - | - | - | TambonNong Waeng |
| ตำบลหนองจะดรง | 113 | 112 | - | - | - | - | - | - | - | - | 1 | TambonNong Takhong |
| ตำบลโคกวาง | 145 | 142 | - | - | - | - | 3 | - | - | - | - | TambonKhok Wan |
| อำเภอประโคนชัย | 3,635 | 3,507 | 29 | 29 | 1 | 7 | 57 | - | 5 | - | - | AmphoePrakhon Chai |
| ตำบลประโคนชัย | 750 | 710 | 18 | 22 | - | - | - | - | - | - | - | TambonPrakhon Chai |
| ตำบลแสงโสม | 114 | 111 | 2 | 1 | - | - | - | - | - | - | - | TambonSalaeng Thon |
| ตำบลบ้านไพร | 169 | 169 | - | - | - | - | - | - | - | - | - | TambonBan Sai |
| ตำบลเวียง | 263 | 255 | - | - | - | - | 8 | - | - | - | - | TambonLawia |
| ตำบลจรเข้มาก | 435 | 415 | - | 1 | - | 5 | 14 | - | - | - | - | TambonChorakhe Mak |
| ตำบลปราง | 228 | 219 | 1 | 3 | - | - | 2 | - | - | - | 3 | TambonPangku |
| ตำบลโคกยาง | 174 | 173 | 1 | - | - | - | - | - | - | - | - | TambonKhok Yang |
| ตำบลโคกมา | 152 | 151 | - | 1 | - | - | - | - | - | - | - | TambonKhok Ma |
| ตำบลไพศาล | 170 | 167 | - | - | - | - | 3 | - | - | - | - | TambonPhaisan |
| ตำบลตะโกตาพิ | 194 | 193 | - | - | - | - | - | - | - | - | 1 | TambonTako Ta Phi |
| ตำบลเขาคอก | 211 | 211 | - | - | - | - | - | - | - | - | - | TambonKhao Khok |
| ตำบลหนองบอน | 307 | 286 | 1 | - | 1 | - | 19 | - | - | - | - | TambonNong Bon |
| ตำบลโคกมะขาม | 135 | 126 | 6 | 1 | - | - | 1 | - | 1 | - | - | TambonKhok Makham |
| ตำบลโคกชุม | 95 | 90 | - | - | - | 2 | 3 | - | - | - | - | TambonKhok Tum |
| ตำบลประโคน | 88 | 84 | - | - | - | - | 4 | - | - | - | - | TambonPrathat Bu |
| ตำบลสี่เหลี่ยม | 150 | 147 | - | - | - | - | 3 | - | - | - | - | TambonSi Liam |
| อำเภอบ้านกรวด | 1,829 | 1,804 | 10 | 10 | - | 1 | 4 | - | - | - | - | AmphoeBan Kruat |
| ตำบลบ้านกรวด | 274 | 269 | 4 | - | - | - | 1 | - | - | - | - | TambonBan Kruat |
| ตำบลโนนเจริญ | 232 | 232 | - | - | - | - | - | - | - | - | - | TambonNon Charoen |
| ตำบลหนองไม้แก | 319 | 317 | - | - | - | - | 1 | - | - | - | - | TambonNong Mai Ngam |

ตาราง 2 จำนวนสถานประกอบการ จัดตั้งตามกฎหมาย อำเภอและตำบล (ต่อ)
 TABLE 2 NUMBER OF ESTABLISHMENTS BY FORM OF LEGAL ORGANIZATION, AMPHOE AND TAMBON (CONT.)

| อำเภอ/ตำบล | จำนวน สถานประกอบการ Number of establishments | ส่วนบุคคล Individual proprietor | ห้างหุ้นส่วนจำกัด | | บริษัทจำกัด บริษัทจำกัด (มหาชน) Company limited, Public company limited | ส่วนราชการ รัฐวิสาหกิจ Government, State-enterprises | | สหกรณ์ Cooperatives | กลุ่มแม่บ้าน Community enterprise | สมาคม Association | มูลนิธิ Foundation | อื่น ๆ Others | Amphoe/Tambon |
|-------------------|---|---------------------------------------|--------------------------------------|--------------------------------------|---|---|----|------------------------|---|----------------------|-----------------------|------------------|---------------------|
| | | | นิติบุคคล Juristic partnership | นิติบุคคล Juristic partnership | | | | | | | | | |
| ตำบลปราสาท | 419 | 405 | 6 | 8 | - | - | - | - | - | - | - | - | TambonPrasat |
| ตำบลสายตะกู | 135 | 135 | - | - | - | - | - | - | - | - | - | - | TambonSai Taku |
| ตำบลหินลาด | 136 | 133 | - | - | 1 | - | - | 1 | 2 | - | - | - | TambonHin Lat |
| ตำบลบึงเจริญ | 110 | 110 | - | - | - | - | - | - | - | - | - | - | TambonBueng Charoen |
| ตำบลจันทบเพชร | 146 | 145 | - | 1 | - | - | - | - | - | - | - | - | TambonChanthop Phet |
| ตำบลขจรดินเหนียว | 58 | 58 | - | - | - | - | - | - | - | - | - | - | TambonKhao Din Nuea |
| อำเภอพุทไธสง | 1,468 | 1,413 | 20 | 6 | 5 | 23 | 5 | 6 | 23 | 6 | 1 | 1 | AmphoePhutthaisong |
| ตำบลพุทไธสง | 398 | 379 | 10 | 3 | - | - | - | 3 | 6 | - | - | - | TambonPhutthaisong |
| ตำบลมะเขือ | 137 | 131 | 5 | - | - | - | - | - | 1 | - | - | - | TambonMafueang |
| ตำบลบ้านจาน | 197 | 182 | 3 | - | - | - | - | 3 | 8 | - | - | 1 | TambonBan Chan |
| ตำบลบ้านเป้า | 151 | 151 | - | - | - | - | - | - | - | - | - | - | TambonBan Pao |
| ตำบลบ้านแว้ง | 198 | 195 | - | - | - | - | - | 3 | - | - | - | - | TambonBan Waeng |
| ตำบลบ้านยาง | 213 | 212 | - | - | - | - | - | - | - | - | - | - | TambonBang Yang |
| ตำบลหายโศก | 174 | 163 | 2 | - | - | - | - | - | 7 | - | - | - | TambonHai Sok |
| อำเภอลำปลายมาศ | 2,884 | 2,799 | 22 | 18 | 18 | 21 | 22 | 21 | 22 | 22 | 2 | 2 | AmphoeLam Plai Mat |
| ตำบลลำปลายมาศ | 854 | 828 | 10 | 14 | - | 1 | 1 | 1 | 1 | 1 | - | - | TambonLam Plai Mat |
| ตำบลหนองคู | 165 | 161 | 2 | 1 | 1 | - | - | - | 1 | - | - | - | TambonNong Khu |
| ตำบลแสงจันทร์ | 134 | 128 | - | 1 | 1 | - | - | 5 | - | - | - | - | TambonSalaeng Phan |
| ตำบลชะเม่นชัย | 123 | 122 | - | 1 | 1 | - | - | - | - | - | - | - | TambonThamenchai |
| ตำบลลาดบัวขาว | 87 | 87 | - | - | - | - | - | - | - | - | - | - | TambonTalat Pho |
| ตำบลหนองกระเทียม | 75 | 73 | 1 | - | - | - | - | 1 | - | - | - | - | TambonNong Krathing |
| ตำบลโคกกลาง | 158 | 157 | 1 | - | - | - | - | - | - | - | - | - | TambonKhok Klating |
| ตำบลโคกสะอาด | 247 | 243 | 1 | - | - | - | - | 3 | - | - | - | - | TambonKhok Sa-at |
| ตำบลเมืองแฝก | 159 | 156 | 2 | - | - | - | - | 1 | - | - | - | - | TambonMueang Faek |
| ตำบลบ้านยาง | 95 | 94 | - | - | - | - | - | - | 1 | - | - | - | TambonBan Yang |
| ตำบลโพธิ์รัตนบุรี | 203 | 188 | 1 | 1 | 1 | - | - | - | - | - | - | - | TambonPhothai Rin |
| ตำบลโคกคำ | 154 | 143 | 2 | - | - | 9 | - | - | 11 | - | - | 2 | TambonKhok Lam |
| ตำบลโนนดิน | 156 | 151 | - | - | - | - | - | - | - | - | - | - | TambonHin Khon |
| ตำบลหนองบัวโคก | 94 | 93 | 1 | - | - | - | - | - | 5 | - | - | - | TambonNong Bua Khok |
| ตำบลบุโพธิ์ | 108 | 105 | - | - | - | - | - | 1 | - | - | - | - | TambonBu Pho |
| ตำบลหนองโดน | 72 | 70 | 1 | - | - | - | - | - | 1 | - | - | - | TambonNong Don |

ตาราง 2 จำนวนสถานประกอบการ จัดตั้งตามกฎหมาย อำเภอและตำบล (ต่อ)
TABLE 2 NUMBER OF ESTABLISHMENTS BY FORM OF LEGAL ORGANIZATION, AMPHOE AND TAMBON (CONT.)

| อำเภอ/ตำบล | จำนวน สถานประกอบการ Number of establishments | ส่วนบุคคล Individual proprietor | ห้างหุ้นส่วนจำกัด | | บริษัทจำกัด บริษัทจำกัด (มหาชน) Company limited, Public company limited | ส่วนราชการ รัฐวิสาหกิจ Government, State-enterprises | สหกรณ์ Cooperatives | กลุ่มแม่บ้าน Community enterprise | สมาคม Association | มูลนิธิ Foundation | อื่น ๆ Others | Amphoe/Tambon |
|----------------|---|---------------------------------------|--------------------------------------|--------------------------------------|---|---|------------------------|---|----------------------|-----------------------|------------------|---------------------|
| | | | นิติบุคคล Juristic partnership | นิติบุคคล Juristic partnership | | | | | | | | |
| อำเภอสตึก | 2,689 | 2,546 | 54 | 30 | - | 14 | 43 | 1 | - | 1 | 1 | AmphoeSatuek |
| ตำบลสตึก | 521 | 497 | 15 | 8 | - | - | 1 | 1 | - | - | - | TambonSatuek |
| ตำบลนิคม | 690 | 649 | 22 | 16 | - | - | 2 | 1 | - | - | - | TambonNikhom |
| ตำบลทุ่งวัง | 157 | 141 | 1 | 2 | - | 4 | 9 | - | - | - | - | TambonThung Wang |
| ตำบลเมืองเก่า | 235 | 210 | 5 | 3 | - | 7 | 10 | - | - | - | - | TambonMueang Kae |
| ตำบลหนองใหญ่ | 163 | 162 | 1 | - | - | - | - | - | - | - | - | TambonNong Yai |
| ตำบลหนองทอง | 184 | 177 | 2 | - | - | 1 | 3 | - | - | 1 | - | TambonRon Thong |
| ตำบลดอนมนต์ | 100 | 89 | 4 | 1 | - | - | 6 | - | - | - | - | TambonDon Mon |
| ตำบลชุมแสง | 182 | 181 | - | - | - | 1 | - | - | - | - | - | TambonChum Saeng |
| ตำบลท่าวัง | 99 | 97 | 2 | - | - | - | - | - | - | - | - | TambonTha Muang |
| ตำบลตะแบก | 165 | 153 | 1 | - | - | - | - | - | - | - | - | TambonSakae |
| ตำบลสนมชัย | 114 | 112 | 1 | - | - | - | 11 | - | - | - | - | TambonSanam Chai |
| ตำบลกระสัง | 79 | 78 | - | - | - | 1 | - | - | - | - | - | TambonKiasang |
| อำเภอปะคำ | 1,039 | 1,029 | 1 | - | - | 2 | 7 | - | - | - | - | AmphoePakhom |
| ตำบลปะคำ | 200 | 199 | 1 | - | - | - | - | - | - | - | - | TambonPakhom |
| ตำบลไทยเจริญ | 163 | 161 | - | - | - | 1 | 1 | - | - | - | - | TambonThai Charoen |
| ตำบลหนองบัว | 126 | 123 | - | - | - | 1 | 2 | - | - | - | - | TambonNong Bua |
| ตำบลโคกมะม่วง | 317 | 315 | - | - | - | - | 2 | - | - | - | - | TambonKhok Mamuang |
| ตำบลพุทไธม | 233 | 231 | - | - | - | - | 2 | - | - | - | - | TambonHu Thamnop |
| อำเภอนาโพธิ์ | 1,828 | 1,808 | 4 | 7 | - | 1 | 7 | - | 1 | 1 | - | AmphoeNa Pho |
| ตำบลนาโพธิ์ | 465 | 452 | 3 | 6 | - | 1 | 2 | - | - | 1 | - | TambonNa Pho |
| ตำบลบ้านดู่ | 565 | 562 | 1 | - | - | - | 2 | - | - | - | - | TambonBan Khu |
| ตำบลบ้านดู่ | 169 | 169 | - | - | - | - | - | - | - | - | - | TambonBan Du |
| ตำบลดอนกลอก | 374 | 374 | - | - | - | - | - | - | - | - | - | TambonDon Kok |
| ตำบลศรีสว่าง | 255 | 251 | - | 1 | - | - | 3 | - | - | - | - | TambonSi Sawang |
| อำเภอหนองหงส์ | 1,040 | 996 | 1 | 2 | - | 14 | 22 | - | - | - | 5 | AmphoeNong Hong |
| ตำบลสระแก้ว | 166 | 164 | 1 | 1 | - | - | - | - | - | - | - | TambonSa Kaeo |
| ตำบลวังหิน | 254 | 244 | - | 1 | - | 8 | 1 | - | - | - | - | TambonHuai Hin |
| ตำบลไทยสามัคคี | 124 | 122 | - | - | - | 2 | - | - | - | - | - | TambonThai Samakkhi |
| ตำบลหนองชัยศรี | 117 | 114 | - | - | - | 1 | 2 | - | - | - | - | TambonNong Chai Si |
| ตำบลเสาเดียว | 134 | 125 | - | - | - | - | 8 | - | - | - | 1 | TambonSao Diao |

ตาราง 2 จำนวนสถานประกอบการ จัดตั้งตามกฎหมาย อำเภอและตำบล (ต่อ)
TABLE 2 NUMBER OF ESTABLISHMENTS BY FORM OF LEGAL ORGANIZATION, AMPHOE AND TAMBON (CONT.)

| อำเภอ/ตำบล | จำนวน สถานประกอบการ Number of establishments | ส่วนบุคคล Individual proprietor | ห้างหุ้นส่วนจำกัด | | บริษัทจำกัด | | ส่วนราชการ รัฐวิสาหกิจ Government, State-enterprises | สหกรณ์ Cooperatives | กลุ่มแม่บ้าน Community enterprise | สมาคม Association | มูลนิธิ Foundation | อื่น ๆ Others | Amphoe/Tambon |
|----------------------|---|---------------------------------------|--------------------------------------|------------------------|---|--------------------------------------|---|------------------------|---|----------------------|-----------------------|------------------|-------------------------|
| | | | นิติบุคคล Juristic partnership | นิติบุคคล นิติบุคคล | บริษัทจำกัด บริษัทจำกัด (มหาชน) Company limited, Public company limited | นิติบุคคล Juristic partnership | | | | | | | |
| ตำบลแดงใหญ่ | 210 | 208 | - | - | - | - | - | 2 | - | - | - | - | TambonDaeng Yai |
| ตำบลกุสุมาเตง | 138 | 128 | 4 | - | - | - | - | 6 | - | - | - | - | TambonKu Suan Taeng |
| ตำบลหนองเยือง | 228 | 223 | - | - | 1 | - | - | 4 | - | - | - | - | TambonNong Yueang |
| อำเภอโนนดินแดง | 654 | 646 | 4 | 3 | - | - | - | 1 | - | - | - | - | AmphoeNon Din Daeng |
| ตำบลโนนดินแดง | 401 | 399 | 1 | 1 | - | - | - | - | - | - | - | - | TambonNon Din Daeng |
| ตำบลสัมปอ | 104 | 98 | 3 | 2 | - | - | - | 1 | - | - | - | - | TambonSom Poi |
| ตำบลนางรอง | 149 | 149 | - | - | - | - | - | - | - | - | - | - | TambonLam Nang Rong |
| อำเภอบ้านด่าน | 809 | 784 | 4 | 5 | - | - | - | 8 | 6 | - | 2 | - | AmphoeBan Dan |
| ตำบลบ้านด่าน | 348 | 336 | 3 | 4 | - | - | - | 4 | - | - | 1 | - | TambonBan Dan |
| ตำบลปราสาท | 231 | 228 | 1 | 1 | - | - | - | - | - | - | 1 | - | TambonPrasat |
| ตำบลวังหมี | 118 | 114 | - | - | - | - | - | 1 | 3 | - | - | - | TambonWang Nuea |
| ตำบลโนนขวาง | 112 | 106 | - | - | - | - | - | 3 | 3 | - | - | - | TambonNon Khwang |
| อำเภอแคนดง | 667 | 658 | 3 | 4 | - | - | - | - | 2 | - | - | - | AmphoeKhaen Dong |
| ตำบลแคนดง | 288 | 282 | 1 | 4 | - | - | - | - | 1 | - | - | - | TambonKhaen Dong |
| ตำบลดงพลอง | 124 | 124 | - | - | - | - | - | - | - | - | - | - | TambonDong Phlong |
| ตำบลสระบัว | 141 | 141 | - | - | - | - | - | - | - | - | - | - | TambonSa Bua |
| ตำบลหัวฝาย | 114 | 111 | 2 | - | - | - | - | - | 1 | - | - | - | TambonHua Fai |
| อำเภอเฉลิมพระเกียรติ | 1,016 | 998 | 7 | 4 | - | - | - | 3 | 3 | - | 1 | - | AmphoeChaloem Phra Kiat |
| ตำบลเจริญสุข | 213 | 207 | 2 | - | - | - | - | 1 | 3 | - | - | - | TambonCharoen Suk |
| ตำบลตาเป็ก | 206 | 202 | - | 2 | - | - | - | 2 | - | - | - | - | TambonTa Pek |
| ตำบลอีสานเขต | 249 | 242 | 5 | 1 | - | - | - | - | - | - | 1 | - | TambonIsan Khet |
| ตำบลถาวร | 197 | 197 | - | - | - | - | - | - | - | - | - | - | TambonThawon |
| ตำบลยายแม่วัฒนา | 151 | 150 | - | 1 | - | - | - | - | - | - | - | - | TambonYai Yaem Watthana |
| โมเขตเทศบาล | 18,511 | 17,916 | 228 | 275 | 2 | 26 | 50 | 1 | 12 | 1 | 1 | 12 | Municipal area |
| อำเภอเมืองบุรีรัมย์ | 4,069 | 3,845 | 89 | 124 | 1 | 1 | 5 | - | 4 | - | - | - | AmphoeMueang Buri Ram |
| ตำบลในเมือง | 2,433 | 2,327 | 56 | 49 | - | 1 | - | - | - | - | - | - | TambonNai Mueang |
| ตำบลอิสาน | 417 | 354 | 10 | 50 | 1 | - | - | - | 2 | - | - | - | TambonIsan |
| ตำบลบ้านบัว | 278 | 273 | 3 | 1 | - | - | - | - | - | - | - | - | TambonBan Bua |
| ตำบลบ้านยาง | 17 | 17 | - | - | - | - | - | - | - | - | - | - | TambonBan Yang |
| ตำบลหนองตาต | 239 | 237 | 1 | - | - | - | - | 1 | - | - | - | - | TambonNong Tat |
| ตำบลชุมเห็ด | 543 | 496 | 19 | 24 | - | - | - | 4 | - | - | - | - | TambonChum Het |
| ตำบลหลักเขต | 142 | 141 | - | - | - | - | - | - | - | - | - | - | TambonLak Khet |

ตาราง 2 จำนวนสถานประกอบการ จำนวนตามรูปแบบการจัดตั้งตามกฎหมาย อำเภอและตำบล (ต่อ)
TABLE 2 NUMBER OF ESTABLISHMENTS BY FORM OF LEGAL ORGANIZATION, AMPHOE AND TAMBON (CONT.)

| อำเภอ/ตำบล | จำนวน สถานประกอบการ Number of establishments | ส่วนบุคคล Individual proprietor | รูปแบบการจัดตั้งตามกฎหมาย Form of legal organization | | | | | | | | | | Amphoe/Tambon | |
|---------------------|---|---------------------------------------|--|---|---|------------------------|---|----------------------|-----------------------|------------------|-------|-------|---------------|------------------------------|
| | | | ห้างหุ้นส่วนจำกัด ห้างหุ้นส่วนสามัญ นิติบุคคล Juristic partnership | บริษัทจำกัด บริษัทจำกัด (มหาชน) Company limited, Public company limited | ส่วนราชการ รัฐวิสาหกิจ Government, State-enterprises | สหกรณ์ Cooperatives | กลุ่มแม่บ้าน Community enterprise | สมาคม Association | มูลนิธิ Foundation | อื่น ๆ Others | | | | |
| | | | | | | | | | | | จำนวน | จำนวน | | จำนวน |
| อำเภอคูเมือง | 328 | 318 | 2 | 4 | - | 1 | 3 | - | - | - | - | - | - | AmphoeKhu Mueang |
| ตำบลคูเมือง | 150 | 148 | 2 | - | - | - | - | - | - | - | - | - | - | TambonKhu Mueang |
| ตำบลหินเหล็กไฟ | 106 | 104 | - | 1 | - | 1 | - | - | - | - | - | - | - | TambonHin Lek Fai |
| ตำบลหนองขามาร | 72 | 66 | - | 3 | - | - | 3 | - | - | - | - | - | - | TambonNong Khaman |
| อำเภอกระสัง | 1,054 | 1,035 | 12 | 4 | - | 2 | - | - | - | - | - | - | 1 | AmphoeKasang |
| ตำบลกระสัง | 543 | 527 | 11 | 2 | - | 2 | - | - | - | - | - | - | 1 | TambonKasang |
| ตำบลสองชั้น | 237 | 236 | 1 | - | - | - | - | - | - | - | - | - | - | TambonSong Chan |
| ตำบลหนองเต็ง | 274 | 272 | - | 2 | - | - | - | - | - | - | - | - | - | TambonNong Teng |
| อำเภอนางรอง | 1,529 | 1,488 | 17 | 22 | 1 | 1 | - | - | - | - | - | - | - | AmphoeNang Rong |
| ตำบลนางรอง | 1,304 | 1,269 | 16 | 18 | 1 | - | - | - | - | - | - | - | - | TambonNang Rong |
| ตำบลถนนหัก | 110 | 104 | 1 | 4 | - | 1 | - | - | - | - | - | - | - | TambonThanon Hak |
| ตำบลทุ่งแสงทอง | 115 | 115 | - | - | - | - | - | - | - | - | - | - | - | TambonThung Saeng Thong |
| อำเภอหนองกี่ | 750 | 728 | 7 | 12 | - | 1 | 2 | - | - | - | - | - | - | AmphoeNong Ki |
| ตำบลหนองกี่ | 190 | 185 | 2 | 2 | - | - | - | 1 | - | - | - | - | - | TambonNong Ki |
| ตำบลดอนอระวาง | 153 | 152 | 1 | - | - | - | - | - | - | - | - | - | - | TambonDon Arang |
| ตำบลทุ่งกระตาดพัฒนา | 187 | 182 | 2 | 2 | - | - | - | 1 | - | - | - | - | - | TambonThung Kratai Phatthana |
| ตำบลทุ่งกระเต็น | 220 | 209 | 2 | 8 | - | 1 | - | - | - | - | - | - | - | TambonThung Kraten |
| อำเภอละหานทราย | 1,399 | 1,380 | 2 | 5 | - | 3 | 5 | - | - | - | - | - | 4 | AmphoeLahan Sai |
| ตำบลละหานทราย | 384 | 377 | 2 | 5 | - | - | - | - | - | - | - | - | - | TambonLahan Sai |
| ตำบลตาจ | 338 | 336 | - | - | - | - | - | 1 | - | - | - | - | 1 | TambonTa Chong |
| ตำบลสำโรงใหม่ | 266 | 263 | - | - | - | - | - | 1 | - | - | - | - | 2 | TambonSamrong Mai |
| ตำบลหนองแวง | 298 | 292 | - | - | - | 3 | 3 | - | - | - | - | - | - | TambonNong Waeng |
| ตำบลหนองจะดรง | 113 | 112 | - | - | - | - | - | - | - | - | - | - | 1 | TambonNong Takhong |
| อำเภอประโคนชัย | 1,061 | 1,038 | 10 | 13 | - | - | - | - | - | - | - | - | - | AmphoePrakhon Chai |
| ตำบลประโคนชัย | 584 | 565 | 8 | 11 | - | - | - | - | - | - | - | - | - | TambonPrakhon Chai |
| ตำบลแสงโสม | 114 | 111 | 2 | 1 | - | - | - | - | - | - | - | - | - | TambonSaeng Thon |
| ตำบลโคกม้า | 152 | 151 | - | 1 | - | - | - | - | - | - | - | - | - | TambonKhok Ma |
| ตำบลเขาตอก | 211 | 211 | - | - | - | - | - | - | - | - | - | - | - | TambonKhao Khok |
| อำเภอบ้านกรวด | 1,500 | 1,478 | 10 | 10 | - | - | - | 2 | - | - | - | - | - | AmphoeBan Kruat |
| ตำบลบ้านกรวด | 274 | 269 | 4 | - | - | - | - | 1 | - | - | - | - | - | TambonBan Kruat |
| ตำบลโนนเจริญ | 232 | 232 | - | - | - | - | - | - | - | - | - | - | - | TambonNon Charoen |
| ตำบลหนองไม้ถาว | 319 | 317 | - | 1 | - | - | - | 1 | - | - | - | - | - | TambonNong Mai Ngam |

ตาราง 2 จำนวนสถานประกอบการ จัดตั้งตามกฎหมาย อำเภอและตำบล (ต่อ)
TABLE 2 NUMBER OF ESTABLISHMENTS BY FORM OF LEGAL ORGANIZATION, AMPHOE AND TAMBON (CONT.)

| อำเภอ/ตำบล | จำนวน สถานประกอบการ Number of establishments | ส่วนบุคคล Individual proprietor | ห้างหุ้นส่วนจำกัด ห้างหุ้นส่วนสามัญ นิติบุคคล Juristic partnership | บริษัทจำกัด บริษัทจำกัด (มหาชน) Company limited, Public company limited | ส่วนราชการ รัฐวิสาหกิจ Government, State-enterprises | สหกรณ์ Cooperatives | กลุ่มแม่บ้าน Community enterprise | สมาคม Association | มูลนิธิ Foundation | อื่น ๆ Others | Form of legal organization |
|-------------------|---|---------------------------------------|--|---|---|------------------------|---|----------------------|-----------------------|------------------|----------------------------|
| | | | | | | | | | | | |
| ตำบลทองห้อง | 123 | 122 | 1 | - | - | - | - | - | - | - | TambonSong Hong |
| ตำบลบัวทอง | 182 | 178 | 1 | - | - | - | 2 | - | - | 1 | TambonBua Thong |
| ตำบลตะแคง | 197 | 196 | - | - | - | - | - | 1 | - | - | TambonSakae Sam |
| ตำบลลำสนธิ | 101 | 96 | - | 1 | - | 1 | 3 | - | - | - | TambonKlantha |
| ตำบลกระสัง | 312 | 250 | 7 | 54 | - | - | 1 | - | - | - | TambonKrasang |
| ตำบลเมืองยาง | 161 | 161 | - | - | - | - | - | - | - | - | TambonMueang Fang |
| อำเภอคูเมือง | 1,145 | 1,124 | 5 | 2 | - | 6 | 8 | - | - | - | AmphoeKhu Mueang |
| ตำบลคูเมือง | 137 | 133 | 1 | - | - | 2 | 1 | - | - | - | TambonKhu Mueang |
| ตำบลปะเคียบ | 226 | 223 | - | 1 | - | 1 | 1 | - | - | - | TambonPakhiap |
| ตำบลบ้านแพ | 112 | 106 | - | - | - | 2 | 4 | - | - | - | TambonBan Phae |
| ตำบลพรสวรรค์ | 193 | 190 | - | 1 | - | - | 2 | - | - | - | TambonPhon Samran |
| ตำบลหินเหล็กไฟ | 137 | 136 | 1 | - | - | - | - | - | - | - | TambonHin Lek Fai |
| ตำบลคูใหญ่ | 208 | 207 | - | - | - | 1 | - | - | - | - | TambonTum Yai |
| ตำบลหนองเขมร | 132 | 129 | 3 | - | - | - | - | - | - | - | TambonNong Khaman |
| อำเภอกระสัง | 1,631 | 1,584 | 6 | 4 | - | 4 | 33 | - | - | - | AmphoeKrasang |
| ตำบลลำตวน | 279 | 276 | 3 | - | - | - | - | - | - | - | TambonLamduan |
| ตำบลสูงเนิน | 184 | 179 | - | - | - | - | 5 | - | - | - | TambonSung Noen |
| ตำบลเมืองไม่ | 191 | 190 | - | - | - | 1 | - | - | - | - | TambonMueang Phai |
| ตำบลชุมแสง | 184 | 174 | 1 | - | - | 4 | 5 | - | - | - | TambonChum Saeng |
| ตำบลบ้านไร่ | 276 | 257 | 2 | 3 | - | - | 14 | - | - | - | TambonBan Pue |
| ตำบลหัวสำราญ | 214 | 214 | - | - | - | - | - | - | - | - | TambonHua Samran |
| ตำบลพันพระมณเฑียร | 167 | 162 | - | - | - | - | 5 | - | - | - | TambonKantharom |
| อำเภอศรีภูมิ | 136 | 132 | - | - | - | - | 4 | - | - | - | TambonSi Phum |
| อำเภอนางรอง | 1,693 | 1,665 | 7 | 3 | - | 7 | 11 | - | - | - | AmphoeNang Rong |
| ตำบลนางรอง | 159 | 154 | - | - | - | 1 | 4 | - | - | - | TambonNang Rong |
| ตำบลตะตา | 187 | 183 | 1 | 1 | - | - | 2 | - | - | - | TambonSadao |
| ตำบลชุมแสง | 76 | 76 | - | - | - | - | - | - | - | - | TambonChum Saeng |
| ตำบลหนองโมสถ์ | 197 | 191 | 1 | 1 | - | 2 | 2 | - | - | - | TambonNong Bot |
| ตำบลหนองกง | 189 | 188 | - | - | - | 1 | - | - | - | - | TambonNong Kong |
| ตำบลนันท | 131 | 129 | 2 | - | - | - | - | - | - | - | TambonThanon Hak |
| ตำบลหนองไทร | 115 | 113 | 1 | - | - | 1 | - | - | - | - | TambonNong Sai |
| ตำบลบ้านเหล็ก | 43 | 43 | - | - | - | - | - | - | - | - | TambonKan Lueang |

ตาราง 2 จำนวนสถานประกอบการ จัดตั้งตามกฎหมาย อำเภอและตำบล (ต่อ)
TABLE 2 NUMBER OF ESTABLISHMENTS BY FORM OF LEGAL ORGANIZATION, AMPHOE AND TAMBON (CONT.)

| อำเภอ/ตำบล | จำนวน สถานประกอบการ Number of establishments | ส่วนบุคคล Individual proprietor | ห้างหุ้นส่วนจำกัด ห้างหุ้นส่วนสามัญ นิติบุคคล Juristic partnership | บริษัทจำกัด บริษัทจำกัด (มหาชน) Company limited, Public company limited | รูปแบบการจัดตั้งตามกฎหมาย Form of legal organization | | | | | | |
|---------------------|---|---------------------------------------|--|---|---|------------------------|---|----------------------|-----------------------|------------------|------------------------------|
| | | | | | ส่วนราชการ รัฐวิสาหกิจ Government, State-enterprises | สหกรณ์ Cooperatives | กลุ่มแม่บ้าน Community enterprise | สมาคม Association | มูลนิธิ Foundation | อื่น ๆ Others | |
| ตำบลบ้านสิงห์ | 124 | 123 | 1 | - | - | - | - | - | - | - | TambonBan Sing |
| ตำบลลำไทรโยง | 121 | 119 | - | - | - | 1 | 1 | - | - | - | TambonLam Sai Yong |
| ตำบลทรัพย์พระยา | 84 | 83 | - | 1 | - | - | - | - | - | - | TambonSap Phraya |
| ตำบลหนองยายพิมพ์ | 77 | 77 | - | - | - | - | - | - | - | - | TambonNong Yay Phim |
| ตำบลหัวถนน | 96 | 96 | - | - | - | - | - | - | - | - | TambonHua Thanon |
| ตำบลหนองโสน | 94 | 90 | 1 | - | - | 1 | 2 | - | - | - | TambonNong Sono |
| อำเภอหนองกี่ | 810 | 806 | - | 2 | - | 1 | 1 | - | - | - | AmphoeNong Ki |
| ตำบลชัยปราสาท | 88 | 88 | - | - | - | - | - | - | - | - | TambonYoei Prasat |
| ตำบลเมืองใหม่ | 189 | 189 | - | - | - | - | - | - | - | - | TambonMueang Phai |
| ตำบลโคกสว่าง | 114 | 114 | - | - | - | - | - | - | - | - | TambonKhok Sawang |
| ตำบลทุ่งกระตาดพัฒนา | 41 | 41 | - | - | - | - | - | - | - | - | TambonThung Kratai Phatthana |
| ตำบลหงษ์กระเด็น | 136 | 133 | - | 2 | - | 1 | - | - | - | - | TambonThung Kraten |
| ตำบลลำโพธิ์ชัย | 76 | 76 | - | - | - | - | - | - | - | - | TambonTha Pho Chai |
| ตำบลโคกสูง | 115 | 115 | - | - | - | - | - | - | - | - | TambonKhok Sung |
| ตำบลลูกมะลิ | 51 | 50 | - | - | - | - | - | - | - | - | TambonBu Krasang |
| อำเภอละหานทราย | 251 | 245 | 1 | 1 | - | 1 | 3 | - | - | - | AmphoeLahan Sai |
| ตำบลตะขานทราย | 106 | 103 | 1 | 1 | - | 1 | - | - | - | - | TambonLahan Sai |
| ตำบลโคกवान | 145 | 142 | - | - | - | - | - | 3 | - | - | TambonKhok Wan |
| อำเภอประโคนชัย | 2,574 | 2,469 | 19 | 16 | 1 | 7 | 57 | - | - | 5 | AmphoePrakhon Chai |
| ตำบลประโคนชัย | 166 | 145 | 10 | 11 | - | - | - | - | - | - | TambonPrakhon Chai |
| ตำบลบ้านไพร | 169 | 169 | - | - | - | - | - | - | - | - | TambonBan Sai |
| ตำบลตะขวย | 263 | 255 | - | - | - | - | - | - | - | - | TambonLawia |
| ตำบลจระเข้มาก | 435 | 415 | - | 1 | - | 5 | 14 | - | - | - | TambonChorakhe Mak |
| ตำบลปังกู | 228 | 219 | 1 | 3 | - | - | 2 | - | - | 3 | TambonPangku |
| ตำบลโคกยาง | 174 | 173 | 1 | - | - | - | - | - | - | - | TambonKhok Yang |
| ตำบลโพตาล | 170 | 167 | - | - | - | - | 3 | - | - | - | TambonPhaisan |
| ตำบลตะโกตาพิ | 194 | 193 | - | - | - | - | - | - | - | 1 | TambonTako Ta Phi |
| ตำบลหนองบอน | 307 | 286 | 1 | - | 1 | - | 19 | - | - | - | TambonNong Bon |
| ตำบลโคกมะขาม | 135 | 126 | 6 | 1 | - | - | 1 | - | - | 1 | TambonKhok Makham |
| ตำบลโคกชุม | 95 | 90 | - | - | - | - | 2 | - | - | - | TambonKhok Tum |
| ตำบลประจักษ์ | 88 | 84 | - | - | - | - | - | - | - | - | TambonPrathat Bu |
| ตำบลสี่เหลี่ยม | 150 | 147 | - | - | - | - | - | - | - | 3 | TambonSi Liam |

ตาราง 2 จำนวนสถานประกอบการ จำนวนตามรูปแบบการจัดตั้งตามกฎหมาย อำเภอและตำบล (ต่อ)
 TABLE 2 NUMBER OF ESTABLISHMENTS BY FORM OF LEGAL ORGANIZATION, AMPHOE AND TAMBON (CONT.)

| อำเภอ/ตำบล | จำนวน สถานประกอบการ Number of establishments | ส่วนบุคคล Individual proprietor | ห้างหุ้นส่วนจำกัด | | บริษัทจำกัด | | ส่วนราชการ | | สหกรณ์ Cooperatives | กลุ่มแม่บ้าน Community enterprise | สมาคม Association | มูลนิธิ Foundation | อื่น ๆ Others | Amphoe/Tambon |
|--------------------|---|---------------------------------------|-------------------------|------------------------|--|---|------------|---|------------------------|---|----------------------|-----------------------|------------------|---------------------|
| | | | นิติบุคคล | นิติบุคคล | บริษัทจำกัด (มหาชน) | รัฐวิสาหกิจ Government, State-enterprises | | | | | | | | |
| | | | Juristic partnership | Public company limited | Company limited, Public company limited | | | | | | | | | |
| อำเภอบ้านกรวด | 329 | 326 | - | - | - | 1 | 2 | - | - | - | - | - | - | AmphoeBan Kruat |
| ตำบลสายตะกู | 135 | 135 | - | - | - | - | - | - | - | - | - | - | - | TambonSai Taku |
| ตำบลหินลาด | 136 | 133 | - | - | - | 1 | 2 | - | - | - | - | - | - | TambonHin Lat |
| ตำบลเขาหินเหนือดือ | 58 | 58 | - | - | - | - | - | - | - | - | - | - | - | TambonKhao Din Nuea |
| อำเภอพุทไธสง | 1,135 | 1,092 | 12 | 3 | 3 | 5 | 22 | - | 1 | - | - | - | 1 | AmphoePhutthaisong |
| ตำบลพุไธสง | 138 | 128 | 5 | - | - | - | 5 | - | - | - | - | - | - | TambonPhutthaisong |
| ตำบลมะเขือ | 64 | 61 | 2 | - | - | - | 1 | - | - | - | - | - | - | TambonMaueang |
| ตำบลบ้านจาน | 197 | 182 | 3 | - | - | 3 | 8 | - | 1 | - | - | - | 1 | TambonBan Chan |
| ตำบลบ้านเป้า | 151 | 151 | - | - | - | - | - | - | - | - | - | - | - | TambonBan Pao |
| ตำบลบ้านเวียง | 198 | 195 | - | - | 3 | - | - | - | - | - | - | - | - | TambonBan Weeng |
| ตำบลบ้านยาง | 213 | 212 | - | - | - | - | 1 | - | - | - | - | - | - | TambonBang Yang |
| ตำบลหายโศก | 174 | 163 | 2 | - | - | 2 | 7 | - | - | - | - | - | - | TambonHai Sok |
| อำเภอลำปลายมาศ | 1,859 | 1,804 | 10 | 3 | 3 | 20 | 20 | - | 2 | - | - | - | 2 | AmphoeLam Plai Mat |
| ตำบลหนองคู | 69 | 67 | 1 | - | 1 | - | - | - | - | - | - | - | - | TambonNong Khu |
| ตำบลแสงพัน | 134 | 128 | - | - | 1 | 5 | - | - | - | - | - | - | - | TambonSalaeng Phan |
| ตำบลชะเมนชัย | 75 | 75 | - | - | - | - | - | - | - | - | - | - | - | TambonThamenchai |
| ตำบลลาดโพธิ์ | 87 | 87 | - | - | - | - | - | - | - | - | - | - | - | TambonTalat Pho |
| ตำบลหนองกระเทียม | 75 | 73 | 1 | - | - | 1 | - | - | - | - | - | - | - | TambonNong Krathing |
| ตำบลโคกกลาง | 157 | 157 | 1 | - | - | - | - | - | - | - | - | - | - | TambonKhok Klang |
| ตำบลโคกสะอาด | 247 | 243 | 1 | - | - | 3 | - | - | - | - | - | - | - | TambonKhok Sa-at |
| ตำบลเมืองแค | 159 | 156 | 2 | - | - | 1 | - | - | - | - | - | - | - | TambonMueang Faek |
| ตำบลบ้านยาง | 91 | 90 | - | - | - | - | - | - | 1 | - | - | - | - | TambonBan Yang |
| ตำบลโพธิ์เงิน | 203 | 188 | 1 | 1 | 1 | - | - | - | 11 | - | - | - | 2 | TambonPhathai Rin |
| ตำบลโคกลำ | 154 | 143 | 2 | - | - | 9 | - | - | - | - | - | - | - | TambonKhok Lam |
| ตำบลหินโคน | 145 | 140 | - | - | - | - | - | - | 5 | - | - | - | - | TambonHin Khon |
| ตำบลหนองบัวโคก | 82 | 82 | - | - | - | - | - | - | - | - | - | - | - | TambonNong Bua Khok |
| ตำบลโพธิ์ | 108 | 105 | - | - | - | 1 | 2 | - | - | - | - | - | - | TambonBu Pho |
| ตำบลหนองโดน | 72 | 70 | 1 | - | - | - | 1 | - | 1 | - | - | - | - | TambonNong Don |
| อำเภอสตึก | 1,408 | 1,349 | 14 | 6 | 6 | 14 | 24 | - | 1 | - | - | - | 1 | AmphoeSatuek |
| ตำบลนิคม | 195 | 191 | 2 | - | 1 | - | - | - | 1 | - | - | - | - | TambonNikhom |
| ตำบลทุ่งวัง | 157 | 141 | 1 | 2 | 2 | 4 | 9 | - | - | - | - | - | - | TambonThung Wang |
| ตำบลเมืองแค | 235 | 210 | 5 | 3 | 3 | 7 | 10 | - | - | - | - | - | - | TambonMueang Kae |

ตาราง 2 จำนวนสถานประกอบการ จัดตั้งตามกฎหมาย อำเภอและตำบล (ต่อ)
TABLE 2 NUMBER OF ESTABLISHMENTS BY FORM OF LEGAL ORGANIZATION, AMPHOE AND TAMBON (CONT.)

| อำเภอ/ตำบล | จำนวน สถานประกอบการ Number of establishments | ส่วนบุคคล Individual proprietor | ห้างหุ้นส่วนจำกัด | | บริษัทจำกัด บริษัทจำกัด (มหาชน) Company limited, Public company limited | รูปแบบการจัดตั้งตามกฎหมาย Form of legal organization | | | | | อื่น ๆ Others | |
|----------------------|---|---------------------------------------|--------------------------------------|------------------------------|---|---|------------------------|---|----------------------|-----------------------|------------------|---|
| | | | นิติบุคคล Juristic partnership | หุ้นส่วนสามัญ Partnership | | ส่วนราชการ รัฐวิสาหกิจ Government, State-enterprises | สหกรณ์ Cooperatives | กลุ่มแม่บ้าน Community enterprise | สมาคม Association | มูลนิธิ Foundation | | |
| ตำบลบ้านตะโก | 163 | | 1 | - | - | 1 | - | - | - | 1 | - | 1 |
| ตำบลนวน | 222 | | - | - | - | - | - | - | - | 5 | - | - |
| ตำบลเมืองโพธิ์ | 81 | | - | - | - | - | - | - | - | 2 | - | 1 |
| อำเภอโนนสุวรรณ | 426 | | 1 | - | - | - | - | - | 2 | 1 | - | - |
| ตำบลโนนสุวรรณ | 127 | | - | - | - | - | - | - | - | - | - | - |
| ตำบลทุ่งจันทน์ | 138 | | - | - | - | - | - | - | - | - | - | - |
| ตำบลคงฮีจาน | 161 | | 1 | - | - | - | - | - | 2 | 1 | - | - |
| อำเภอขาม | 444 | | 2 | 1 | - | - | - | - | 7 | 17 | - | 3 |
| ตำบลเมืองยาง | 92 | | - | - | - | - | - | - | 2 | - | - | - |
| ตำบลหนองผกา | 136 | | - | - | - | - | - | - | - | - | - | - |
| ตำบลตะลวด | 133 | | 2 | - | - | - | - | - | 5 | 9 | - | - |
| ตำบลโคกสนวน | 83 | | - | - | - | - | - | - | - | 8 | - | 3 |
| อำเภอบ้านใหม่ไชยพจน์ | 874 | | 4 | - | - | - | - | - | 10 | 21 | - | - |
| ตำบลหนองแวง | 185 | | - | - | - | - | - | - | 9 | 9 | - | - |
| ตำบลทองแดง | 113 | | - | - | - | - | - | - | - | - | - | - |
| ตำบลแดงใหญ่ | 210 | | - | - | - | - | - | - | - | 2 | - | - |
| ตำบลคูสำแดง | 138 | | 4 | - | - | - | - | - | - | 6 | - | - |
| ตำบลหนองฮีอง | 228 | | - | - | - | - | - | - | 1 | 4 | - | - |
| อำเภอโนนดินแดง | 295 | | 1 | - | - | - | - | - | - | - | - | - |
| ตำบลโนนดินแดง | 92 | | - | - | - | - | - | - | - | - | - | - |
| ตำบลสี่บ่อย | 54 | | 1 | - | - | - | - | - | - | - | - | - |
| ตำบลสำโรง | 149 | | - | - | - | - | - | - | - | - | - | - |
| อำเภอบ้านด่าน | 230 | | - | - | - | - | - | - | - | - | - | - |
| ตำบลวังเหนือ | 118 | | - | - | - | - | - | - | 4 | 6 | - | - |
| ตำบลโนนขวาง | 112 | | - | - | - | - | - | - | 1 | 3 | - | - |
| อำเภอแคนดง | 476 | | 3 | - | - | - | - | - | 3 | 3 | - | - |
| ตำบลแคนดง | 97 | | 1 | - | - | - | - | - | - | 2 | - | - |
| ตำบลคงทอง | 124 | | - | - | - | - | - | - | - | 1 | - | - |
| ตำบลสระบัว | 141 | | - | - | - | - | - | - | - | - | - | - |
| ตำบลหัวฝาย | 114 | | 2 | - | - | - | - | - | - | 1 | - | - |

ตาราง 2 จำนวนสถานประกอบการ จำแนกตามรูปแบบการจัดตั้งตามกฎหมาย อำเภอและตำบล (ต่อ)
TABLE 2 NUMBER OF ESTABLISHMENTS BY FORM OF LEGAL ORGANIZATION, AMPHOE AND TAMBON (CONT.)

| อำเภอ/ตำบล | จำนวน สถานประกอบการ Number of establishments | รูปแบบการจัดตั้งตามกฎหมาย Form of legal organization | | | | | | | | | | |
|----------------------|---|--|--|---|---|------------------------|---|----------------------|-----------------------|------------------|---------------|-------------------------|
| | | ส่วนบุคคล Individual proprietor | ห้างหุ้นส่วนจำกัด ห้างหุ้นส่วนสามัญ นิติบุคคล Juristic partnership | บริษัทจำกัด บริษัทจำกัด (มหาชน) Company limited, Public company limited | ส่วนราชการ รัฐวิสาหกิจ Government, State-enterprises | สหกรณ์ Cooperatives | กลุ่มแม่บ้าน Community enterprise | สมาคม Association | มูลนิธิ Foundation | อื่น ๆ Others | Amphoe/Tambon | |
| อำเภอเฉลิมพระเกียรติ | 375 | 362 | 7 | 1 | - | 1 | 3 | - | 1 | - | 1 | AmphoeChaloem Phra Kiat |
| ตำบลเจริญสุข | 213 | 207 | 2 | - | - | 1 | 3 | - | - | - | - | TambonCharoen Suk |
| ตำบลอีสานเขต | 162 | 155 | 5 | 1 | - | - | - | - | - | - | 1 | TambonI-san Khet |

ที่มา : สำนักอุตสาหกรรมการ พ.ศ. 2560 (ข้อมูลพื้นฐาน) จังหวัดบุรีรัมย์ สำนักงานสถิติแห่งชาติ กระทรวงดิจิทัลเพื่อเศรษฐกิจและสังคม

Source : The 2017 Industrial Census (Basic Information), Buri Ram Province, National Statistical Office, Ministry of Digital Economy and Society.

ตาราง 3 จำนวนสถานประกอบการ จำแนกตามรูปแบบการจัดตั้งทางเศรษฐกิจ อำเภอและตำบล
TABLE 3 NUMBER OF ESTABLISHMENTS BY FORM OF ECONOMIC ORGANIZATION, AMPHOE AND TAMBON

| อำเภอ/ตำบล | จำนวน สถานประกอบการ Number of establishments | รูปแบบการจัดตั้งทางเศรษฐกิจ Form of economic organization | | | | Amphoe/ Tambon |
|-------------------------|---|---|-----------------------------|------------------------|-----------------------|----------------|
| | | สำนักงานเดี่ยว Single unit | สำนักงานใหญ่ Head office | สำนักงานสาขา Branch | อื่นๆ Others | |
| จังหวัดบุรีรัมย์ | 41,365 | 41,185 | 62 | 118 | - Buri Ram | |
| อำเภอเมืองบุรีรัมย์ | 6,718 | 6,618 | 34 | 66 | AmphoeMueang Buri Ram | |
| ตำบลโนนเมือง | 2,433 | 2,390 | 22 | 21 | TambonNai Mueang | |
| ตำบลอิสาน | 417 | 369 | 5 | 43 | TambonIsan | |
| ตำบลเสม็ด | 334 | 334 | - | - | TambonSamet | |
| ตำบลบ้านบัว | 278 | 278 | - | - | TambonBan Bua | |
| ตำบลสะแกโพรง | 284 | 284 | - | - | TambonSakae Phrong | |
| ตำบลสวายจิก | 264 | 264 | - | - | TambonSawai Chik | |
| ตำบลบ้านยาง | 310 | 309 | 1 | - | TambonBan Yang | |
| ตำบลพระครู | 162 | 162 | - | - | TambonPhra Khru | |
| ตำบลลุมพุก | 84 | 84 | - | - | TambonThalung Lek | |
| ตำบลหนองตาต | 239 | 239 | - | - | TambonNong Tat | |
| ตำบลคูเมือง | 152 | 152 | - | - | TambonLumpuk | |
| ตำบลสองห้อง | 123 | 123 | - | - | TambonSong Hong | |
| ตำบลบัวทอง | 182 | 182 | - | - | TambonBua Thong | |
| ตำบลชุมเห็ด | 543 | 537 | 4 | 2 | TambonChum Het | |
| ตำบลเหล็กเขต | 142 | 142 | - | - | TambonLak Khet | |
| ตำบลสะแกชำ | 197 | 197 | - | - | TambonSakae Sam | |
| ตำบลกลันทา | 101 | 101 | - | - | TambonKlantha | |
| ตำบลกระสัง | 312 | 311 | 1 | - | TambonKrasang | |
| ตำบลเมืองแฝง | 161 | 160 | 1 | - | TambonMueang Fang | |
| อำเภอคูเมือง | 1,473 | 1,470 | - | 3 | AmphoeKhu Mueang | |
| ตำบลคูเมือง | 287 | 287 | - | - | TambonKhu Mueang | |
| ตำบลปะเคียบ | 226 | 226 | - | - | TambonPakhiap | |
| ตำบลบ้านแพ | 112 | 110 | - | 2 | TambonBan Phae | |
| ตำบลพรสำราญ | 193 | 193 | - | - | TambonPhon Samran | |

ตาราง 3 จำนวนสถานประกอบการ จำแนกตามรูปแบบการจัดตั้งทางเศรษฐกิจ อำเภอและตำบล (ต่อ)
 TABLE 3 NUMBER OF ESTABLISHMENTS BY FORM OF ECONOMIC ORGANIZATION, AMPHOE AND TAMBON (CONT.)

| อำเภอ/ตำบล | จำนวน สถานประกอบการ Number of establishments | รูปแบบการจัดตั้งทางเศรษฐกิจ Form of economic organization | | | | Amphoe/ Tambon |
|----------------|---|---|-----------------------------|------------------------|-----------------|--------------------|
| | | สำนักงานเดี่ยว Single unit | สำนักงานใหญ่ Head office | สำนักงานสาขา Branch | อื่นๆ Others | |
| ตำบลหินเหล็กไฟ | 243 | 242 | - | - | 1 | TambonHin Lek Fai |
| ตำบลชุมใหญ่ | 208 | 208 | - | - | - | TambonTum Yai |
| ตำบลหนองขมาร | 204 | 204 | - | - | - | TambonNong Khaman |
| อำเภอกระสัง | 2,685 | 2,679 | 2 | 4 | - | AmphoeKrasang |
| ตำบลกระสัง | 543 | 541 | 1 | 1 | - | TambonKrasang |
| ตำบลลำดวน | 279 | 279 | - | - | - | TambonLamduan |
| ตำบลสองชั้น | 237 | 236 | 1 | - | - | TambonSong Chan |
| ตำบลสูงเนิน | 184 | 184 | - | - | - | TambonSung Noen |
| ตำบลหนองเต็ง | 274 | 274 | - | - | - | TambonNong Teng |
| ตำบลเมืองไผ่ | 191 | 190 | - | 1 | - | TambonMueang Phai |
| ตำบลชุมแสง | 184 | 184 | - | - | - | TambonChum Saeng |
| ตำบลบ้านปรือ | 276 | 274 | - | 2 | - | TambonBan Prue |
| ตำบลห้วยสำราญ | 214 | 214 | - | - | - | TambonHuai Samran |
| ตำบลกันทรารมย์ | 167 | 167 | - | - | - | TambonKanthararom |
| ตำบลศรีภูมิ | 136 | 136 | - | - | - | TambonSi Phum |
| อำเภอนางรอง | 3,222 | 3,218 | 3 | 1 | - | AmphoeNang Rong |
| ตำบลนางรอง | 1,463 | 1,459 | 3 | 1 | - | TambonNang Rong |
| ตำบลสะเตา | 187 | 187 | - | - | - | TambonSadao |
| ตำบลชุมแสง | 76 | 76 | - | - | - | TambonChum Saeng |
| ตำบลหนองโสน | 197 | 197 | - | - | - | TambonNong Bot |
| ตำบลหนองกง | 189 | 189 | - | - | - | TambonNong Kong |
| ตำบลถนนหัก | 241 | 241 | - | - | - | TambonThanon Hak |
| ตำบลหนองไทร | 115 | 115 | - | - | - | TambonNong Sai |
| ตำบลกันห้วย | 43 | 43 | - | - | - | TambonKan Lueang |
| ตำบลบ้านสิงห์ | 124 | 124 | - | - | - | TambonBan Sing |
| ตำบลลำไทรโยง | 121 | 121 | - | - | - | TambonLam Sai Yong |

ตาราง 3 จำนวนสถานประกอบการ จำแนกตามรูปแบบการจัดตั้งทางเศรษฐกิจ อำเภอและตำบล (ต่อ)
TABLE 3 NUMBER OF ESTABLISHMENTS BY FORM OF ECONOMIC ORGANIZATION, AMPHOE AND TAMBON (CONT.)

| อำเภอ/ตำบล | จำนวน สถานประกอบการ Number of establishments | รูปแบบการจัดตั้งทางเศรษฐกิจ Form of economic organization | | | | Amphoe/ Tambon |
|---------------------|---|---|-----------------------------|------------------------|-----------------|------------------------------|
| | | สำนักงานเดี่ยว Single unit | สำนักงานใหญ่ Head office | สำนักงานสาขา Branch | อื่นๆ Others | |
| ตำบลทรัพย์พระยา | 84 | 84 | - | - | - | TambonSap Phraya |
| ตำบลหนองยายพิมพ์ | 77 | 77 | - | - | - | TambonNong Yai Phim |
| ตำบลหัวถนน | 96 | 96 | - | - | - | TambonHua Thanon |
| ตำบลทุ่งแสงทอง | 115 | 115 | - | - | - | TambonThung Saeng Thong |
| ตำบลหนองโสน | 94 | 94 | - | - | - | TambonNong Sano |
| อำเภอหนองก๊ก | 1,550 | 1,550 | 2 | 8 | - | AmphoeNong Ki |
| ตำบลหนองก๊ก | 190 | 190 | - | - | - | TambonNong Ki |
| ตำบลยี่ปรางสาท | 88 | 87 | 1 | - | - | TambonYoei Prasat |
| ตำบลเมืองใหม่ | 189 | 189 | - | - | - | TambonMueang Phai |
| ตำบลดอนอระวาง | 153 | 153 | - | - | - | TambonDon Arang |
| ตำบลโคกสว่าง | 114 | 114 | - | - | - | TambonKhok Sawang |
| ตำบลทุ่งกระตาดพัฒนา | 228 | 228 | - | - | - | TambonThung Kratat Phatthana |
| ตำบลทุ่งกระเต็น | 356 | 347 | 1 | 8 | - | TambonThung Kraten |
| ตำบลท่าโพธิ์ชัย | 76 | 76 | - | - | - | TambonTha Pho Chai |
| ตำบลโคกสูง | 115 | 115 | - | - | - | TambonKhok Sung |
| ตำบลบุกระสัง | 51 | 51 | - | - | - | TambonBu Krasang |
| อำเภอละหานทราย | 1,650 | 1,650 | - | - | - | AmphoeLahan Sai |
| ตำบลละหานทราย | 490 | 490 | - | - | - | TambonLahan Sai |
| ตำบลตาจาง | 338 | 338 | - | - | - | TambonTa Chong |
| ตำบลสำโรงใหม่ | 266 | 266 | - | - | - | TambonSamrong Mai |
| ตำบลหนองแวง | 298 | 298 | - | - | - | TambonNong Waeng |
| ตำบลหนองตะคร้อ | 113 | 113 | - | - | - | TambonNong Takhrong |
| ตำบลโคกवान | 145 | 145 | - | - | - | TambonKhok Wan |
| อำเภอประโคนชัย | 3,635 | 3,629 | 1 | 5 | - | AmphoePrakhon Chai |
| ตำบลประโคนชัย | 750 | 746 | - | 4 | - | TambonPrakhon Chai |
| ตำบลเสลภูมิ | 114 | 113 | - | 1 | - | TambonSalaeng Thon |

ตาราง 3 จำนวนสถานประกอบการ จำแนกตามรูปแบบการจัดตั้งทางเศรษฐกิจ อำเภอและตำบล (ต่อ)
TABLE 3 NUMBER OF ESTABLISHMENTS BY FORM OF ECONOMIC ORGANIZATION, AMPHOE AND TAMBON (CONT.)

| อำเภอ/ตำบล | จำนวน สถานประกอบการ Number of establishments | รูปแบบการจัดตั้งทางเศรษฐกิจ Form of economic organization | | | | อำเภอ/ Tambon |
|-----------------|---|---|-----------------------------|------------------------|-----------------|---------------------|
| | | สำนักงานเดี่ยว Single unit | สำนักงานใหญ่ Head office | สำนักงานสาขา Branch | อื่นๆ Others | |
| ตำบลบ้านไพร | 169 | 169 | - | - | - | TambonBan Sai |
| ตำบลละเวีย | 263 | 263 | - | - | - | TambonLawia |
| ตำบลจรเข้มาก | 435 | 435 | - | - | - | TambonChorakhe Mak |
| ตำบลปั้งอุ | 228 | 228 | - | - | - | TambonPangku |
| ตำบลโคกย่าง | 174 | 174 | - | - | - | TambonKhok Yang |
| ตำบลโคกม้า | 152 | 152 | - | - | - | TambonKhok Ma |
| ตำบลไพศาล | 170 | 170 | - | - | - | TambonPhaisan |
| ตำบลตะโกตากพิ | 194 | 194 | - | - | - | TambonTako Ta Phi |
| ตำบลเขาคอก | 211 | 211 | - | - | - | TambonKhao Khok |
| ตำบลหนองบอน | 307 | 307 | - | - | - | TambonNong Bon |
| ตำบลโคกมะขาม | 135 | 134 | 1 | - | - | TambonKhok Makhram |
| ตำบลโคกชุม | 95 | 95 | - | - | - | TambonKhok Tum |
| ตำบลประทุ้งทุ | 88 | 88 | - | - | - | TambonPrathat Bu |
| ตำบลสี่เหลี่ยม | 150 | 150 | - | - | - | TambonSi Liam |
| อำเภอบ้านกรวด | 1,829 | 1,829 | - | - | - | AmphoeBan Kruat |
| ตำบลบ้านกรวด | 274 | 274 | - | - | - | TambonBan Kruat |
| ตำบลโนนเจริญ | 232 | 232 | - | - | - | TambonNon Charoen |
| ตำบลหนองไม้งาม | 319 | 319 | - | - | - | TambonNong Mai Ngam |
| ตำบลปราสาท | 419 | 419 | - | - | - | TambonPrasat |
| ตำบลสายตะกู | 135 | 135 | - | - | - | TambonSai Taku |
| ตำบลหินลาด | 136 | 136 | - | - | - | TambonHin Lat |
| ตำบลบึงเจริญ | 110 | 110 | - | - | - | TambonBueng Charoen |
| ตำบลจันทบเพชร | 146 | 146 | - | - | - | TambonChanthop Phet |
| ตำบลเขาคินเหนือ | 58 | 58 | - | - | - | TambonKhao Din Nuea |

ตาราง 3 จำนวนสถานประกอบการ จำแนกตามรูปแบบการจัดตั้งทางเศรษฐกิจ อำเภอและตำบล (ต่อ)
TABLE 3 NUMBER OF ESTABLISHMENTS BY FORM OF ECONOMIC ORGANIZATION, AMPHOE AND TAMBON (CONT.)

| อำเภอ/ตำบล | จำนวน สถานประกอบการ Number of establishments | รูปแบบการจัดตั้งทางเศรษฐกิจ Form of economic organization | | | | | Amphoe/ Tambon |
|------------------|---|---|-----------------------------|------------------------|-----------------|---------------------|----------------|
| | | สำนักงานเดี่ยว Single unit | สำนักงานใหญ่ Head office | สำนักงานสาขา Branch | อื่นๆ Others | | |
| อำเภอพุทไธสง | 1,468 | 1,463 | 1 | 4 | - | AmphoePhutthaisong | |
| ตำบลพุไธสง | 398 | 393 | 1 | 4 | - | TambonPhutthaisong | |
| ตำบลมะเขือ | 137 | 137 | - | - | - | TambonMafueang | |
| ตำบลบ้านจาน | 197 | 197 | - | - | - | TambonBan Chan | |
| ตำบลบ้านเป้า | 151 | 151 | - | - | - | TambonBan Pao | |
| ตำบลบ้านขวาง | 198 | 198 | - | - | - | TambonBan Waeng | |
| ตำบลบ้านยาง | 213 | 213 | - | - | - | TambonBang Yang | |
| ตำบลห้วยไคร้ | 174 | 174 | - | - | - | TambonHai Sok | |
| อำเภอลำปลายมาศ | 2,884 | 2,879 | 3 | 2 | - | AmphoeLam Plai Mat | |
| ตำบลลำปลายมาศ | 854 | 852 | 1 | 1 | - | TambonLam Plai Mat | |
| ตำบลหนองคู | 165 | 165 | - | - | - | TambonNong Khu | |
| ตำบลแสงพัน | 134 | 134 | - | - | - | TambonSalaeng Phan | |
| ตำบลพระเม่นชัย | 123 | 123 | - | - | - | TambonThamenchai | |
| ตำบลตลาดโพธิ์ | 87 | 87 | - | - | - | TambonTalat Pho | |
| ตำบลหนองกระเทียม | 75 | 75 | - | - | - | TambonNong Krathing | |
| ตำบลโคกกลาง | 158 | 158 | - | - | - | TambonKhok Klang | |
| ตำบลโคกสะอาด | 247 | 247 | - | - | - | TambonKhok Sa-at | |
| ตำบลเมืองแฝก | 159 | 158 | 1 | - | - | TambonMueang Faek | |
| ตำบลบ้านยาง | 95 | 95 | - | - | - | TambonBan Yang | |
| ตำบลไทรินทร์ | 203 | 202 | 1 | - | - | TambonPhathai Rin | |
| ตำบลโคกลำ | 154 | 154 | - | - | - | TambonKhok Lam | |
| ตำบลหินโงก | 156 | 156 | - | - | - | TambonHin Khon | |
| ตำบลหนองบัวโคก | 94 | 94 | - | - | - | TambonNong Bua Khok | |
| ตำบลโพธิ์ | 108 | 108 | - | - | - | TambonBu Pho | |
| ตำบลหนองโสน | 72 | 71 | - | 1 | - | TambonNong Don | |

ตาราง 3 จำนวนสถานประกอบการ จำแนกตามรูปแบบการจัดตั้งทางเศรษฐกิจ อำเภอและตำบล (ต่อ)
TABLE 3 NUMBER OF ESTABLISHMENTS BY FORM OF ECONOMIC ORGANIZATION, AMPHOE AND TAMBON (CONT.)

| อำเภอ/ตำบล | จำนวน สถานประกอบการ Number of establishments | รูปแบบการจัดตั้งทางเศรษฐกิจ Form of economic organization | | | | | Amphoe/ Tambon |
|------------------|---|---|-----------------------------|------------------------|-----------------|--------------------|----------------|
| | | สำนักงานเดี่ยว Single unit | สำนักงานใหญ่ Head office | สำนักงานสาขา Branch | อื่นๆ Others | | |
| อำเภอสีดา | 2,689 | 2,674 | 3 | 12 | - | AmphoeSatuek | |
| ตำบลสีคิ้ว | 521 | 518 | 1 | 2 | - | TambonSatuek | |
| ตำบลนิคม | 690 | 683 | 1 | 6 | - | TambonNikhom | |
| ตำบลทุ่งวัง | 157 | 156 | - | 1 | - | TambonThung Wang | |
| ตำบลเมืองแก | 235 | 234 | - | 1 | - | TambonMueang Kae | |
| ตำบลหนองใหญ่ | 163 | 161 | 1 | 1 | - | TambonNong Yai | |
| ตำบลรัตนทอง | 184 | 184 | - | - | - | TambonRon Thong | |
| ตำบลดอนมนต์ | 100 | 99 | - | 1 | - | TambonDon Mon | |
| ตำบลชุมแสง | 182 | 182 | - | - | - | TambonChum Saeng | |
| ตำบลท่าม่วง | 99 | 99 | - | - | - | TambonTha Muang | |
| ตำบลสะแก | 165 | 165 | - | - | - | TambonSakae | |
| ตำบลสนมชัย | 114 | 114 | - | - | - | TambonSanam Chai | |
| ตำบลกระสัง | 79 | 79 | - | - | - | TambonKrasang | |
| อำเภอปะคำ | 1,039 | 1,039 | - | - | - | AmphoePakham | |
| ตำบลปะคำ | 200 | 200 | - | - | - | TambonPakham | |
| ตำบลไทยเจริญ | 163 | 163 | - | - | - | TambonThai Charoen | |
| ตำบลหนองบัว | 126 | 126 | - | - | - | TambonNong Bua | |
| ตำบลโคกมะม่วง | 317 | 317 | - | - | - | TambonKhok Mamuang | |
| ตำบลห้วยทับเนียง | 233 | 233 | - | - | - | TambonHu Thamnop | |
| อำเภอนาโพธิ์ | 1,828 | 1,818 | 7 | 3 | - | AmphoeNa Pho | |
| ตำบลนาโพธิ์ | 465 | 455 | 7 | 3 | - | TambonNa Pho | |
| ตำบลบ้านคู | 565 | 565 | - | - | - | TambonBan Khu | |
| ตำบลบ้านดู่ | 169 | 169 | - | - | - | TambonBan Du | |
| ตำบลดอนกอก | 374 | 374 | - | - | - | TambonDon Kok | |
| ตำบลศรีสว่าง | 255 | 255 | - | - | - | TambonSi Sawang | |

ตาราง 3 จำนวนสถานประกอบการ จำแนกตามรูปแบบการจัดตั้งทางเศรษฐกิจ อำเภอและตำบล (ต่อ)
TABLE 3 NUMBER OF ESTABLISHMENTS BY FORM OF ECONOMIC ORGANIZATION, AMPHOE AND TAMBON (CONT.)

| อำเภอ/ตำบล | จำนวน สถานประกอบการ Number of establishments | รูปแบบการจัดตั้งทางเศรษฐกิจ Form of economic organization | | | | Amphoe/ Tambon |
|------------------|---|---|-----------------------------|------------------------|-----------------|----------------------|
| | | สำนักงานเดี่ยว Single unit | สำนักงานใหญ่ Head office | สำนักงานสาขา Branch | อื่นๆ Others | |
| อำเภอหนองหงส์ | 1,040 | 1,039 | 1 | - | - | AmphoeNong Hong |
| ตำบลสระแก้ว | 166 | 166 | - | - | - | TambonSa Kao |
| ตำบลห้วยหิน | 254 | 253 | 1 | - | - | TambonHuai Hin |
| ตำบลไทยสามัคคี | 124 | 124 | - | - | - | TambonThai Samakkhi |
| ตำบลหนองชัยศรี | 117 | 117 | - | - | - | TambonNong Chai Si |
| ตำบลเสาดียว | 134 | 134 | - | - | - | TambonSao Diao |
| ตำบลเมืองฝ้าย | 173 | 173 | - | - | - | TambonMueang Fai |
| ตำบลสระทอง | 72 | 72 | - | - | - | TambonSa Thong |
| อำเภอพลับพลายชัย | 912 | 911 | - | 1 | - | AmphoePhlappla Chai |
| ตำบลจันทุม | 178 | 178 | - | - | - | TambonChan Dum |
| ตำบลโคกขี้เฒ่า | 155 | 155 | - | - | - | TambonKhok Khamin |
| ตำบลป่าขันธ์ | 154 | 154 | - | - | - | TambonPa Chan |
| ตำบลสะเตา | 266 | 265 | - | 1 | - | TambonSadao |
| ตำบลลำโรง | 159 | 159 | - | - | - | TambonSamrong |
| อำเภอห้วยราช | 1,167 | 1,167 | - | - | - | AmphoeHuai Rat |
| ตำบลห้วยราช | 146 | 146 | - | - | - | TambonHuai Rat |
| ตำบลสามแวง | 145 | 145 | - | - | - | TambonSam Waeng |
| ตำบลตาเสา | 115 | 115 | - | - | - | TambonTa Sao |
| ตำบลบ้านตะโก | 163 | 163 | - | - | - | TambonBan Tako |
| ตำบลสนวน | 222 | 222 | - | - | - | TambonSanuan |
| ตำบลโคกเหล็ก | 189 | 189 | - | - | - | TambonKhok Lek |
| ตำบลเมืองโพธิ์ | 81 | 81 | - | - | - | TambonMueang Pho |
| ตำบลห้วยราชา | 106 | 106 | - | - | - | TambonHuai Racha |
| อำเภอโนนสุวรรณ | 679 | 677 | - | 2 | - | AmphoeNon Suwan |
| ตำบลโนนสุวรรณ | 167 | 166 | - | 1 | - | TambonNon Suwan |
| ตำบลทุ่งจันทน์ | 138 | 138 | - | - | - | TambonThung Changhan |

ตาราง 3 จำนวนสถานประกอบการ จำแนกตามรูปแบบการจัดตั้งทางเศรษฐกิจ อำเภอและตำบล (ต่อ)
TABLE 3 NUMBER OF ESTABLISHMENTS BY FORM OF ECONOMIC ORGANIZATION, AMPHOE AND TAMBON (CONT.)

| อำเภอ/ตำบล | จำนวน สถานประกอบการ Number of establishments | รูปแบบการจัดตั้งทางเศรษฐกิจ Form of economic organization | | | | | Amphoe/ Tambon |
|----------------------|---|---|-----------------------------|------------------------|-----------------|---|--------------------------|
| | | สำนักงานเดี่ยว Single unit | สำนักงานใหญ่ Head office | สำนักงานสาขา Branch | อื่นๆ Others | | |
| ตำบลโคกแก้ว | 213 | 213 | - | - | - | - | TambonKrok Kaeo |
| ตำบลคงอีจาน | 161 | 160 | - | 1 | - | - | TambonDong I Chan |
| อำเภอขามเฒ่า | 717 | 717 | - | - | - | - | AmphoeChamni |
| ตำบลขามเฒ่า | 152 | 152 | - | - | - | - | TambonChamni |
| ตำบลหนองปล่อง | 121 | 121 | - | - | - | - | TambonNong Plong |
| ตำบลเมืองยาง | 92 | 92 | - | - | - | - | TambonMueang Yang |
| ตำบลช่อผกา | 136 | 136 | - | - | - | - | TambonCho Phaka |
| ตำบลละวาด | 133 | 133 | - | - | - | - | TambonLaluat |
| ตำบลโคกสนวน | 83 | 83 | - | - | - | - | TambonKhok Sanuan |
| อำเภอบ้านใหม่ไชยพจน์ | 1,024 | 1,023 | - | 1 | - | - | AmphoeBan Mai Chaiyaphot |
| ตำบลหนองแวง | 335 | 334 | - | 1 | - | - | TambonNong Waeng |
| ตำบลทองหลาง | 113 | 113 | - | - | - | - | TambonThonglang |
| ตำบลแดงใหญ่ | 210 | 210 | - | - | - | - | TambonDaeng Yai |
| ตำบลกุสุมาเตง | 138 | 138 | - | - | - | - | TambonKu Suan Taeng |
| ตำบลหนองเยือง | 228 | 228 | - | - | - | - | TambonNong Yueang |
| อำเภอโนนดินแดง | 654 | 654 | - | - | - | - | AmphoeNon Din Daeng |
| ตำบลโนนดินแดง | 401 | 401 | - | - | - | - | TambonNon Din Daeng |
| ตำบลส้มป่อย | 104 | 104 | - | - | - | - | TambonSom Poi |
| ตำบลลำนางรอง | 149 | 149 | - | - | - | - | TambonLam Nang Rong |
| อำเภอบ้านด่าน | 809 | 806 | 1 | 2 | - | - | AmphoeBan Dan |
| ตำบลบ้านด่าน | 348 | 345 | 1 | 2 | - | - | TambonBan Dan |
| ตำบลปราสาท | 231 | 231 | - | - | - | - | TambonPrasat |
| ตำบลวังเหนือ | 118 | 118 | - | - | - | - | TambonWang Nuea |
| ตำบลโนนหวาง | 112 | 112 | - | - | - | - | TambonNon Khwang |

ตาราง 3 จำนวนสถานประกอบการ จำแนกตามรูปแบบการจัดตั้งทางเศรษฐกิจ อำเภอและตำบล (ต่อ)
TABLE 3 NUMBER OF ESTABLISHMENTS BY FORM OF ECONOMIC ORGANIZATION, AMPHOE AND TAMBON (CONT.)

| อำเภอ/ตำบล | จำนวน สถานประกอบการ Number of establishments | รูปแบบการจัดตั้งทางเศรษฐกิจ Form of economic organization | | | | อำเภอ/ Tambon |
|----------------------|---|---|-----------------------------|------------------------|-----------------|-------------------------|
| | | สำนักงานเดี่ยว Single unit | สำนักงานใหญ่ Head office | สำนักงานสาขา Branch | อื่นๆ Others | |
| อำเภอแคนดง | 667 | 664 | - | 3 | - | AmphoeKhaen Dong |
| ตำบลแคนดง | 288 | 285 | - | 3 | - | TambonKhaen Dong |
| ตำบลดงพลอง | 124 | 124 | - | - | - | TambonDong Phlong |
| ตำบลสระบัว | 141 | 141 | - | - | - | TambonSa Bua |
| ตำบลหัวฝาย | 114 | 114 | - | - | - | TambonHua Fai |
| อำเภอเฉลิมพระเกียรติ | 1,016 | 1,011 | 4 | 1 | - | AmphoeChaloem Phra Kiat |
| ตำบลเจริญสุข | 213 | 213 | - | - | - | TambonCharoen Suk |
| ตำบลตาเป็ก | 206 | 204 | 1 | 1 | - | TambonTa Pek |
| ตำบลอีสานเขต | 249 | 247 | 2 | - | - | TambonSan Khet |
| ตำบลถาวร | 197 | 197 | - | - | - | TambonThawon |
| ตำบลยายแม่มีวัฒนา | 151 | 150 | 1 | - | - | TambonYai Yaem Watthana |
| ในเขตเทศบาล | 18,511 | 18,353 | 52 | 106 | - | Municipal area |
| อำเภอเมืองบุรีรัมย์ | 4,069 | 3,972 | 31 | 66 | - | AmphoeMueang Buri Ram |
| ตำบลในเมือง | 2,433 | 2,390 | 22 | 21 | - | TambonNai Mueang |
| ตำบลอีสาน | 417 | 369 | 5 | 43 | - | Tambonisan |
| ตำบลบ้านบัว | 278 | 278 | - | - | - | TambonBan Bua |
| ตำบลบ้านยาง | 17 | 17 | - | - | - | TambonBan Yang |
| ตำบลหนองตาต | 239 | 239 | - | - | - | TambonNong Tat |
| ตำบลชุมเห็ด | 543 | 537 | 4 | 2 | - | TambonChum Het |
| ตำบลหลักเขต | 142 | 142 | - | - | - | TambonLak Khet |
| อำเภอคูเมือง | 328 | 327 | - | 1 | - | AmphoeKhu Mueang |
| ตำบลคูเมือง | 150 | 150 | - | - | - | TambonKhu Mueang |
| ตำบลหินเหล็กไฟ | 106 | 105 | - | 1 | - | TambonHin Lek Fai |
| ตำบลหนองขาม | 72 | 72 | - | - | - | TambonNong Khaman |

ตาราง 3 จำนวนสถานประกอบการ จำแนกตามรูปแบบการจัดตั้งทางเศรษฐกิจ อำเภอและตำบล (ต่อ)
TABLE 3 NUMBER OF ESTABLISHMENTS BY FORM OF ECONOMIC ORGANIZATION, AMPHOE AND TAMBON (CONT.)

| อำเภอ/ตำบล | จำนวน สถานประกอบการ Number of establishments | รูปแบบการจัดตั้งทางเศรษฐกิจ Form of economic organization | | | | | Amphoe/ Tambon |
|---------------------|---|---|-----------------------------|------------------------|-----------------|------------------------------|----------------|
| | | สำนักงานเดี่ยว Single unit | สำนักงานใหญ่ Head office | สำนักงานสาขา Branch | อื่นๆ Others | | |
| อำเภอกระสัง | 1,054 | 1,051 | 2 | 1 | - | AmphoeKrasang | |
| ตำบลกระสัง | 543 | 541 | 1 | 1 | - | TambonKrasang | |
| ตำบลสองชั้น | 237 | 236 | 1 | - | - | TambonSong Chan | |
| ตำบลหนองเต็ง | 274 | 274 | - | - | - | TambonNong Teng | |
| อำเภอนางรอง | 1,529 | 1,525 | 3 | 1 | - | AmphoeNang Rong | |
| ตำบลนางรอง | 1,304 | 1,300 | 3 | 1 | - | TambonNang Rong | |
| ตำบลถนนหัก | 110 | 110 | - | - | - | TambonThanon Hak | |
| ตำบลทุ่งแสงทอง | 115 | 115 | - | - | - | TambonThung Saeng Thong | |
| อำเภอหนองกี่ | 750 | 741 | 1 | 8 | - | AmphoeNong Ki | |
| ตำบลหนองกี่ | 190 | 190 | - | - | - | TambonNong Ki | |
| ตำบลดอนอระยาง | 153 | 153 | - | - | - | TambonDon Arang | |
| ตำบลทุ่งกระตาดพัฒนา | 187 | 187 | - | - | - | TambonThung Kratat Phatthana | |
| ตำบลทุ่งกระเต็น | 220 | 211 | 1 | 8 | - | TambonThung Kraten | |
| อำเภอละหานทราย | 1,399 | 1,399 | - | - | - | AmphoeLahan Sai | |
| ตำบลละหานทราย | 384 | 384 | - | - | - | TambonLahan Sai | |
| ตำบลตาจาง | 338 | 338 | - | - | - | TambonTa Chong | |
| ตำบลสำโรงใหม่ | 266 | 266 | - | - | - | TambonSamrong Mai | |
| ตำบลหนองแวง | 298 | 298 | - | - | - | TambonNong Waeng | |
| ตำบลหนองตะคร้อ | 113 | 113 | - | - | - | TambonNong Takhrong | |
| อำเภอประโคนชัย | 1,061 | 1,058 | - | 3 | - | AmphoePrakhon Chai | |
| ตำบลประโคนชัย | 584 | 582 | - | 2 | - | TambonPrakhon Chai | |
| ตำบลเสลวงไทย | 114 | 113 | - | 1 | - | TambonSalaeng Thon | |
| ตำบลโคกม้า | 152 | 152 | - | - | - | TambonKhok Ma | |
| ตำบลเขาคอก | 211 | 211 | - | - | - | TambonKhao Khok | |

ตาราง 3 จำนวนสถานประกอบการ จำแนกตามรูปแบบการจัดตั้งทางเศรษฐกิจ อำเภอและตำบล (ต่อ)
TABLE 3 NUMBER OF ESTABLISHMENTS BY FORM OF ECONOMIC ORGANIZATION, AMPHOE AND TAMBON (CONT.)

| อำเภอ/ตำบล | จำนวน สถานประกอบการ Number of establishments | รูปแบบการจัดตั้งทางเศรษฐกิจ Form of economic organization | | | | อำเภอ/ Tambon |
|----------------|---|---|-----------------------------|------------------------|-----------------|---------------------|
| | | สำนักงานเดี่ยว Single unit | สำนักงานใหญ่ Head office | สำนักงานสาขา Branch | อื่นๆ Others | |
| อำเภอบ้านกรวด | 1,500 | 1,500 | - | - | - | AmphoeBan Kruat |
| ตำบลบ้านกรวด | 274 | 274 | - | - | - | TambonBan Kruat |
| ตำบลโนนเจริญ | 232 | 232 | - | - | - | TambonNon Charoen |
| ตำบลหนองไม้งาม | 319 | 319 | - | - | - | TambonNong Mai Ngam |
| ตำบลปราสาท | 419 | 419 | - | - | - | TambonPrasat |
| ตำบลบึงเจริญ | 110 | 110 | - | - | - | TambonBueng Charoen |
| ตำบลจันทบเพชร | 146 | 146 | - | - | - | TambonChanthop Phet |
| อำเภอพุทไธสง | 333 | 328 | 1 | 4 | 4 | AmphoePhutthaisong |
| ตำบลพุทไธสง | 260 | 255 | 1 | 4 | 4 | TambonPhutthaisong |
| ตำบลมะเพ็ญ | 73 | 73 | - | - | - | TambonMafueang |
| อำเภอลำปลายมาศ | 1,025 | 1,023 | 1 | 1 | 1 | AmphoeLam Plai Mat |
| ตำบลลำปลายมาศ | 854 | 852 | 1 | 1 | 1 | TambonLam Plai Mat |
| ตำบลหนองคู | 96 | 96 | - | - | - | TambonNong Khu |
| ตำบลทะเมนชัย | 48 | 48 | - | - | - | TambonThamenchai |
| ตำบลบ้านยาง | 4 | 4 | - | - | - | TambonBan Yang |
| ตำบลหินโนน | 11 | 11 | - | - | - | TambonHin Khon |
| ตำบลหนองบัวโคก | 12 | 12 | - | - | - | TambonNong Bua Khok |
| อำเภอสตึก | 1,281 | 1,270 | 2 | 9 | 9 | AmphoeSatuek |
| ตำบลสตึก | 521 | 518 | 1 | 2 | 2 | TambonSatuek |
| ตำบลนิคม | 495 | 488 | 1 | 6 | 6 | TambonNikhom |
| ตำบลดอนมนต์ | 100 | 99 | - | 1 | 1 | TambonDon Mon |
| ตำบลสะแก | 165 | 165 | - | - | - | TambonSakae |
| อำเภอปะคำ | 200 | 200 | - | - | - | AmphoePakham |
| ตำบลปะคำ | 200 | 200 | - | - | - | TambonPakham |
| อำเภอโนนโพธิ์ | 308 | 298 | 7 | 3 | 3 | AmphoeNa Pho |
| ตำบลนาโพธิ์ | 308 | 298 | 7 | 3 | 3 | TambonNa Pho |

ตาราง 3 จำนวนสถานประกอบการ จำแนกตามรูปแบบการจัดตั้งทางเศรษฐกิจ อำเภอและตำบล (ต่อ)
TABLE 3 NUMBER OF ESTABLISHMENTS BY FORM OF ECONOMIC ORGANIZATION, AMPHOE AND TAMBON (CONT.)

| อำเภอ/ตำบล | จำนวน สถานประกอบการ Number of establishments | รูปแบบการจัดตั้งทางเศรษฐกิจ Form of economic organization | | | | Amphoe/ Tambon |
|----------------------|---|---|-----------------------------|------------------------|-----------------|--------------------------|
| | | สำนักงานเดี่ยว Single unit | สำนักงานใหญ่ Head office | สำนักงานสาขา Branch | อื่นๆ Others | |
| อำเภอหนองหงส์ | 395 | 394 | 1 | - | - | AmphoeNong Hong |
| ตำบลสระแก้ว | 141 | 141 | - | - | - | TambonSa Kaeo |
| ตำบลห้วยหิน | 254 | 253 | 1 | - | - | TambonHuai Hin |
| อำเภอพลับพลายชัย | 352 | 351 | - | 1 | - | AmphoePhlapphla Chai |
| ตำบลจันทุม | 178 | 178 | - | - | - | TambonChan Dum |
| ตำบลสะเตา | 174 | 173 | - | 1 | - | TambonSadao |
| อำเภอห้วยราช | 481 | 481 | - | - | - | AmphoeHuai Rat |
| ตำบลห้วยราช | 41 | 41 | - | - | - | TambonHuai Rat |
| ตำบลสามแวง | 145 | 145 | - | - | - | TambonSam Waeng |
| ตำบลโคกเหล็ก | 189 | 189 | - | - | - | TambonKhok Lek |
| ตำบลห้วยราชา | 106 | 106 | - | - | - | TambonHuai Racha |
| อำเภอโนนสุวรรณ | 253 | 252 | - | 1 | - | AmphoeNon Suwan |
| ตำบลโนนสุวรรณ | 40 | 39 | - | 1 | - | TambonNon Suwan |
| ตำบลโกรกแก้ว | 213 | 213 | - | - | - | TambonKrok Kaeo |
| อำเภอขาม | 273 | 273 | - | - | - | AmphoeChamni |
| ตำบลขาม | 152 | 152 | - | - | - | TambonChamni |
| ตำบลหนองปล่อง | 121 | 121 | - | - | - | TambonNong Plong |
| อำเภอบ้านใหม่ไชยพจน์ | 150 | 149 | - | 1 | - | AmphoeBan Mai Chaiyaphot |
| ตำบลหนองแวง | 150 | 149 | - | 1 | - | TambonNong Waeng |
| อำเภอโนนดินแดง | 359 | 359 | - | - | - | AmphoeNon Din Daeng |
| ตำบลโนนดินแดง | 309 | 309 | - | - | - | TambonNon Din Daeng |
| ตำบลสัมป่อย | 50 | 50 | - | - | - | TambonSom Poi |
| อำเภอบ้านด่าน | 579 | 576 | 1 | 2 | - | AmphoeBan Dan |
| ตำบลบ้านด่าน | 348 | 345 | 1 | 2 | - | TambonBan Dan |
| ตำบลปราสาท | 231 | 231 | - | - | - | TambonPrasat |

ตาราง 3 จำนวนสถานประกอบการ จำแนกตามรูปแบบการจัดตั้งทางเศรษฐกิจ อำเภอและตำบล (ต่อ)

TABLE 3 NUMBER OF ESTABLISHMENTS BY FORM OF ECONOMIC ORGANIZATION, AMPHOE AND TAMBON (CONT.)

| อำเภอ/ตำบล | จำนวน สถานประกอบการ Number of establishments | รูปแบบการจัดตั้งทางเศรษฐกิจ Form of economic organization | | | | | Amphoe/ Tambon |
|----------------------|---|---|-----------------------------|------------------------|-----------------|----------|-----------------------------|
| | | สำนักงานเดี่ยว Single unit | สำนักงานใหญ่ Head office | สำนักงานสาขา Branch | อื่นๆ Others | | |
| อำเภอแคนดง | 191 | 188 | - | - | 3 | - | AmphoeKhaen Dong |
| ตำบลแคนดง | 191 | 188 | - | - | 3 | - | TambonKhaen Dong |
| อำเภอเฉลิมพระเกียรติ | 641 | 638 | 2 | - | 1 | - | AmphoeChaloem Phra Kiat |
| ตำบลตาเป็ก | 206 | 204 | 1 | - | 1 | - | TambonTa Pek |
| ตำบลอีสานเขต | 87 | 87 | - | - | - | - | TambonI-san Khet |
| ตำบลถาวร | 197 | 197 | - | - | - | - | TambonThawon |
| ตำบลยายแม่มีพัฒนา | 151 | 150 | 1 | - | - | - | TambonYai Yaem Watthana |
| นอกเขตเทศบาล | 22,854 | 22,832 | 10 | 12 | - | - | Non - municipal area |
| อำเภอเมืองบุรีรัมย์ | 2,649 | 2,646 | 3 | - | - | - | AmphoeMueang Buri Ram |
| ตำบลเสม็ด | 334 | 334 | - | - | - | - | TambonSamet |
| ตำบลสะแกโพรง | 284 | 284 | - | - | - | - | TambonSakae Phrong |
| ตำบลสวายจิก | 264 | 264 | - | - | - | - | TambonSawai Chik |
| ตำบลบ้านยาง | 293 | 292 | 1 | - | - | - | TambonBan Yang |
| ตำบลพระครู | 162 | 162 | - | - | - | - | TambonPhra Khru |
| ตำบลลงเหล็ก | 84 | 84 | - | - | - | - | TambonThalung Lek |
| ตำบลชุมปัก | 152 | 152 | - | - | - | - | TambonLumpuk |
| ตำบลสองห้อง | 123 | 123 | - | - | - | - | TambonSong Hong |
| ตำบลบัวทอง | 182 | 182 | - | - | - | - | TambonBua Thong |
| ตำบลสะแกชำ | 197 | 197 | - | - | - | - | TambonSakae Sam |
| ตำบลกลันทา | 101 | 101 | - | - | - | - | TambonKlantha |
| ตำบลกระสัง | 312 | 311 | 1 | - | - | - | TambonKrasang |
| ตำบลเมืองแฝง | 161 | 160 | 1 | - | - | - | TambonMueang Fang |
| อำเภอคูเมือง | 1,145 | 1,143 | - | - | 2 | - | AmphoeKhu Mueang |
| ตำบลคูเมือง | 137 | 137 | - | - | - | - | TambonKhu Mueang |
| ตำบลปะเคียบ | 226 | 226 | - | - | - | - | TambonPakhiap |
| ตำบลบ้านแพ | 112 | 110 | - | - | 2 | - | TambonBan Phae |

ตาราง 3 จำนวนสถานประกอบการ จำแนกตามรูปแบบการจัดตั้งทางเศรษฐกิจ อำเภอและตำบล (ต่อ)
TABLE 3 NUMBER OF ESTABLISHMENTS BY FORM OF ECONOMIC ORGANIZATION, AMPHOE AND TAMBON (CONT.)

| อำเภอ/ตำบล | จำนวน สถานประกอบการ Number of establishments | รูปแบบการจัดตั้งทางเศรษฐกิจ Form of economic organization | | | | Amphoe/ Tambon |
|------------------|---|---|-----------------------------|------------------------|-----------------|---------------------|
| | | สำนักงานเดี่ยว Single unit | สำนักงานใหญ่ Head office | สำนักงานสาขา Branch | อื่นๆ Others | |
| ตำบลพรสวรรค์ | 193 | 193 | - | - | - | TambonPhon Samran |
| ตำบลหินเหล็กไฟ | 137 | 137 | - | - | - | TambonHin Lek Fai |
| ตำบลชุมใหญ่ | 208 | 208 | - | - | - | TambonTum Yai |
| ตำบลหนองขमार | 132 | 132 | - | - | - | TambonNong Khaman |
| อำเภอกระสัง | 1,631 | 1,628 | 3 | - | - | AmphoeKrasang |
| ตำบลลาดวน | 279 | 279 | - | - | - | TambonLamduan |
| ตำบลสูงเนิน | 184 | 184 | - | - | - | TambonSung Noen |
| ตำบลเมืองไผ่ | 191 | 190 | 1 | - | - | TambonMueang Phai |
| ตำบลชุมแสง | 184 | 184 | - | - | - | TambonChum Saeng |
| ตำบลบ้านปรือ | 276 | 274 | 2 | - | - | TambonBan Prue |
| ตำบลห้วยสำราญ | 214 | 214 | - | - | - | TambonHuai Samran |
| ตำบลกัณฑ์ราชมัย | 167 | 167 | - | - | - | TambonKanthararom |
| ตำบลศรีภูมิ | 136 | 136 | - | - | - | TambonSi Phum |
| อำเภอนางรอง | 1,693 | 1,693 | - | - | - | AmphoeNang Rong |
| ตำบลนางรอง | 159 | 159 | - | - | - | TambonNang Rong |
| ตำบลสะเตา | 187 | 187 | - | - | - | TambonSadao |
| ตำบลชุมแสง | 76 | 76 | - | - | - | TambonChum Saeng |
| ตำบลหนองโบสถ์ | 197 | 197 | - | - | - | TambonNong Bot |
| ตำบลหนองกง | 189 | 189 | - | - | - | TambonNong Kong |
| ตำบลถนนหัก | 131 | 131 | - | - | - | TambonThanon Hak |
| ตำบลหนองไทร | 115 | 115 | - | - | - | TambonNong Sai |
| ตำบลก้านเหลือง | 43 | 43 | - | - | - | TambonKan Lueang |
| ตำบลบ้านสิงห์ | 124 | 124 | - | - | - | TambonBan Sing |
| ตำบลลำไทรโยง | 121 | 121 | - | - | - | TambonLam Sai Yong |
| ตำบลทรัพย์พระยา | 84 | 84 | - | - | - | TambonSap Phraya |
| ตำบลหนองยายพิมพ์ | 77 | 77 | - | - | - | TambonNong Yai Phim |

ตาราง 3 จำนวนสถานประกอบการ จำแนกตามรูปแบบการจัดตั้งทางเศรษฐกิจ อำเภอและตำบล (ต่อ)
TABLE 3 NUMBER OF ESTABLISHMENTS BY FORM OF ECONOMIC ORGANIZATION, AMPHOE AND TAMBON (CONT.)

| อำเภอ/ตำบล | จำนวน สถานประกอบการ Number of establishments | รูปแบบการจัดตั้งทางเศรษฐกิจ Form of economic organization | | | | | Amphoe/ Tambon |
|---------------------|---|---|-----------------------------|------------------------|-----------------|---|------------------------------|
| | | สำนักงานเดี่ยว Single unit | สำนักงานใหญ่ Head office | สำนักงานสาขา Branch | อื่นๆ Others | | |
| ตำบลหัวถนน | 96 | 96 | - | - | - | - | TambonHua Thanon |
| ตำบลหนองโสน | 94 | 94 | - | - | - | - | TambonNong Sano |
| อำเภอหนองกั๊ก | 810 | 809 | 1 | - | - | - | AmphoeNong Ki |
| ตำบลเขียบปราสาท | 88 | 87 | 1 | - | - | - | TambonYoei Prasat |
| ตำบลเมืองใหม่ | 189 | 189 | - | - | - | - | TambonMueang Phai |
| ตำบลโคกสว่าง | 114 | 114 | - | - | - | - | TambonKhok Sawang |
| ตำบลทุ่งกระตาดพัฒนา | 41 | 41 | - | - | - | - | TambonThung Kratat Phatthana |
| ตำบลทุ่งกระตาดต้น | 136 | 136 | - | - | - | - | TambonThung Kraten |
| ตำบลท่าโพธิ์ชัย | 76 | 76 | - | - | - | - | TambonTha Pho Chai |
| ตำบลโคกสูง | 115 | 115 | - | - | - | - | TambonKhok Sung |
| ตำบลกุกระสัง | 51 | 51 | - | - | - | - | TambonBu Krasang |
| อำเภอละหานทราย | 251 | 251 | - | - | - | - | AmphoeLahan Sai |
| ตำบลละหานทราย | 106 | 106 | - | - | - | - | TambonLahan Sai |
| ตำบลโคกवान | 145 | 145 | - | - | - | - | TambonKhok Wan |
| อำเภอประโคนชัย | 2,574 | 2,571 | 1 | 2 | 2 | - | AmphoePrakhon Chai |
| ตำบลประโคนชัย | 166 | 164 | - | - | - | - | TambonPrakhon Chai |
| ตำบลบ้านไพร | 169 | 169 | - | - | - | - | TambonBan Sai |
| ตำบลละเวีย | 263 | 263 | - | - | - | - | TambonLawia |
| ตำบลจรเข้มาก | 435 | 435 | - | - | - | - | TambonChorakhe Mak |
| ตำบลปังกู | 228 | 228 | - | - | - | - | TambonPangku |
| ตำบลโคกยาง | 174 | 174 | - | - | - | - | TambonKhok Yang |
| ตำบลไพศาล | 170 | 170 | - | - | - | - | TambonPhaisan |
| ตำบลตะโกตากพิ | 194 | 194 | - | - | - | - | TambonTako Ta Phi |
| ตำบลหนองบอน | 307 | 307 | - | - | - | - | TambonNong Bon |
| ตำบลโคกมะขาม | 135 | 134 | 1 | - | - | - | TambonKhok Makham |
| ตำบลโคกชุม | 95 | 95 | - | - | - | - | TambonKhok Tum |

ตาราง 3 จำนวนสถานประกอบการ จำแนกตามรูปแบบการจัดตั้งทางเศรษฐกิจ อำเภอและตำบล (ต่อ)
TABLE 3 NUMBER OF ESTABLISHMENTS BY FORM OF ECONOMIC ORGANIZATION, AMPHOE AND TAMBON (CONT.)

| อำเภอ/ตำบล | จำนวน สถานประกอบการ Number of establishments | รูปแบบการจัดตั้งทางเศรษฐกิจ Form of economic organization | | | | Amphoe/ Tambon |
|------------------|---|---|-----------------------------|------------------------|-----------------|---------------------|
| | | สำนักงานเดี่ยว Single unit | สำนักงานใหญ่ Head office | สำนักงานสาขา Branch | อื่นๆ Others | |
| ตำบลประทิว | 88 | 88 | - | - | - | TambonPrathat Bu |
| ตำบลสี่เหลี่ยม | 150 | 150 | - | - | - | TambonSi Liam |
| อำเภอบ้านกรวด | 329 | 329 | - | - | - | AmphoeBan Kruat |
| ตำบลสายตะกู | 135 | 135 | - | - | - | TambonSai Taku |
| ตำบลหินลาด | 136 | 136 | - | - | - | TambonHin Lat |
| ตำบลงอกดินเหนือ | 58 | 58 | - | - | - | TambonKhao Din Nuea |
| อำเภอพุทไธสง | 1,135 | 1,135 | - | - | - | AmphoePhutthaisong |
| ตำบลพุไธสง | 138 | 138 | - | - | - | TambonPhutthaisong |
| ตำบลมะเขือ | 64 | 64 | - | - | - | TambonMafueang |
| ตำบลบ้านจาน | 197 | 197 | - | - | - | TambonBan Chan |
| ตำบลบ้านเป้า | 151 | 151 | - | - | - | TambonBan Pao |
| ตำบลบ้านแวง | 198 | 198 | - | - | - | TambonBan Waeng |
| ตำบลบ้านยาง | 213 | 213 | - | - | - | TambonBang Yang |
| ตำบลห้วยไคร้ | 174 | 174 | - | - | - | TambonHai Sok |
| อำเภอธำมรงค์ | 1,859 | 1,856 | 2 | 1 | - | AmphoeLam Plai Mat |
| ตำบลหนองคู | 69 | 69 | - | - | - | TambonNong Khu |
| ตำบลแสงพัน | 134 | 134 | - | - | - | TambonSalaeng Phan |
| ตำบลตะเมนชัย | 75 | 75 | - | - | - | TambonThamenchai |
| ตำบลตลาดโพธิ์ | 87 | 87 | - | - | - | TambonTalat Pho |
| ตำบลหนองกระเทียม | 75 | 75 | - | - | - | TambonNong Krathing |
| ตำบลโคกกลาง | 158 | 158 | - | - | - | TambonKhok Klang |
| ตำบลโคกสะอาด | 247 | 247 | - | - | - | TambonKhok Sa-at |
| ตำบลเมืองแฝก | 159 | 158 | 1 | - | - | TambonMueang Faek |
| ตำบลบ้านยาง | 91 | 91 | - | - | - | TambonBan Yang |
| ตำบลโนนไทรินทร์ | 203 | 202 | 1 | - | - | TambonPhathai Rin |
| ตำบลโคกถ้ำ | 154 | 154 | - | - | - | TambonKhok Lam |

ตาราง 3 จำนวนสถานประกอบการ จำแนกตามรูปแบบการจัดตั้งทางเศรษฐกิจ อำเภอและตำบล (ต่อ)
TABLE 3 NUMBER OF ESTABLISHMENTS BY FORM OF ECONOMIC ORGANIZATION, AMPHOE AND TAMBON (CONT.)

| อำเภอ/ตำบล | จำนวน สถานประกอบการ Number of establishments | รูปแบบการจัดตั้งทางเศรษฐกิจ Form of economic organization | | | | | อำเภอ/ Tambon |
|----------------|---|---|-----------------------------|------------------------|-----------------|---|---------------------|
| | | สำนักงานเดี่ยว Single unit | สำนักงานใหญ่ Head office | สำนักงานสาขา Branch | อื่นๆ Others | | |
| ตำบลหินโงม | 145 | 145 | - | - | - | - | TambonHin Khon |
| ตำบลหนองบัวโคก | 82 | 82 | - | - | - | - | TambonNong Bua Khok |
| ตำบลบุโพธิ์ | 108 | 108 | - | - | - | - | TambonBu Pho |
| ตำบลหนองโสน | 72 | 71 | - | 1 | - | - | TambonNong Don |
| อำเภอสตึก | 1,408 | 1,404 | 1 | 3 | - | - | AmphoeSatuek |
| ตำบลนิคม | 195 | 195 | - | - | - | - | TambonNikhom |
| ตำบลทุ่งวัง | 157 | 156 | - | 1 | - | - | TambonThung Wang |
| ตำบลเมืองแก | 235 | 234 | - | 1 | - | - | TambonMueang Kae |
| ตำบลหนองใหญ่ | 163 | 161 | 1 | 1 | - | - | TambonNong Yai |
| ตำบลรัตนทอง | 184 | 184 | - | - | - | - | TambonRon Thong |
| ตำบลชุมแสง | 182 | 182 | - | - | - | - | TambonChum Saeng |
| ตำบลทามวง | 99 | 99 | - | - | - | - | TambonTha Muang |
| ตำบลสนามชัย | 114 | 114 | - | - | - | - | TambonSanam Chai |
| ตำบลกระสัง | 79 | 79 | - | - | - | - | TambonKrasang |
| อำเภอปะคำ | 839 | 839 | - | - | - | - | AmphoePakham |
| ตำบลไทยเจริญ | 163 | 163 | - | - | - | - | TambonThai Charoen |
| ตำบลหนองบัว | 126 | 126 | - | - | - | - | TambonNong Bua |
| ตำบลโคกมะม่วง | 317 | 317 | - | - | - | - | TambonKhok Mamuang |
| ตำบลห้วยทับ | 233 | 233 | - | - | - | - | TambonHu Thamnop |
| อำเภอนาโพธิ์ | 1,520 | 1,520 | - | - | - | - | AmphoeNa Pho |
| ตำบลนาโพธิ์ | 157 | 157 | - | - | - | - | TambonNa Pho |
| ตำบลบ้านคู | 565 | 565 | - | - | - | - | TambonBan Khu |
| ตำบลบ้านดู่ | 169 | 169 | - | - | - | - | TambonBan Du |
| ตำบลดอนกอก | 374 | 374 | - | - | - | - | TambonDon Kok |
| ตำบลศรีสว่าง | 255 | 255 | - | - | - | - | TambonSi Sawang |

ตาราง 3 จำนวนสถานประกอบการ จำแนกตามรูปแบบการจัดตั้งทางเศรษฐกิจ อำเภอและตำบล (ต่อ)
TABLE 3 NUMBER OF ESTABLISHMENTS BY FORM OF ECONOMIC ORGANIZATION, AMPHOE AND TAMBON (CONT.)

| อำเภอ/ตำบล | จำนวน สถานประกอบการ Number of establishments | รูปแบบการจัดตั้งทางเศรษฐกิจ Form of economic organization | | | | Amphoe/ Tambon |
|------------------|---|---|-----------------------------|------------------------|-----------------|----------------------|
| | | สำนักงานเดี่ยว Single unit | สำนักงานใหญ่ Head office | สำนักงานสาขา Branch | อื่นๆ Others | |
| อำเภอหนองหงส์ | 645 | 645 | - | - | - | AmphoeNong Hong |
| ตำบลสระแก้ว | 25 | 25 | - | - | - | TambonSa Kaeo |
| ตำบลไทยสามัคคี | 124 | 124 | - | - | - | TambonThai Samakkhi |
| ตำบลหนองชัยศรี | 117 | 117 | - | - | - | TambonNong Chai Si |
| ตำบลเสาเดียว | 134 | 134 | - | - | - | TambonSao Diao |
| ตำบลเมืองฝ้าย | 173 | 173 | - | - | - | TambonMueang Fai |
| ตำบลระทอง | 72 | 72 | - | - | - | TambonSa Thong |
| อำเภอพลับพลายชัย | 560 | 560 | - | - | - | AmphoePhlapphla Chai |
| ตำบลโคกขี้เฒ่า | 155 | 155 | - | - | - | TambonKhok Khamin |
| ตำบลป่าขัน | 154 | 154 | - | - | - | TambonPa Chan |
| ตำบลสะเตา | 92 | 92 | - | - | - | TambonSadao |
| ตำบลลำโรง | 159 | 159 | - | - | - | TambonSamrong |
| อำเภอห้วยราช | 686 | 686 | - | - | - | AmphoeHuai Rat |
| ตำบลห้วยราช | 105 | 105 | - | - | - | TambonHuai Rat |
| ตำบลตาเสา | 115 | 115 | - | - | - | TambonTa Sao |
| ตำบลบ้านตะโก | 163 | 163 | - | - | - | TambonBan Tako |
| ตำบลสนวน | 222 | 222 | - | - | - | TambonSanuan |
| ตำบลเมืองโพธิ์ | 81 | 81 | - | - | - | TambonMueang Pho |
| อำเภอโนนสุวรรณ | 426 | 425 | 1 | - | - | AmphoeNon Suwan |
| ตำบลโนนสุวรรณ | 127 | 127 | - | - | - | TambonNon Suwan |
| ตำบลทุ่งจันทน์ | 138 | 138 | - | - | - | TambonThung Changhan |
| ตำบลดงอีจาน | 161 | 160 | 1 | - | - | TambonDong I Chan |
| อำเภอขาม | 444 | 444 | - | - | - | AmphoeChamni |
| ตำบลเมืองยาง | 92 | 92 | - | - | - | TambonMueang Yang |
| ตำบลช่อผกา | 136 | 136 | - | - | - | TambonCho Phaka |

ตาราง 3 จำนวนสถานประกอบการ จำแนกตามรูปแบบการจัดตั้งทางเศรษฐกิจ อำเภอและตำบล (ต่อ)
TABLE 3 NUMBER OF ESTABLISHMENTS BY FORM OF ECONOMIC ORGANIZATION, AMPHOE AND TAMBON (CONT.)

| อำเภอ/ตำบล | จำนวน สถานประกอบการ Number of establishments | รูปแบบการจัดตั้งทางเศรษฐกิจ Form of economic organization | | | | Amphoe/ Tambon |
|----------------------|---|---|-----------------------------|------------------------|-----------------|--------------------------|
| | | สำนักงานเดี่ยว Single unit | สำนักงานใหญ่ Head office | สำนักงานสาขา Branch | อื่นๆ Others | |
| ตำบลละหวด | 133 | 133 | - | - | - | TambonLaluat |
| ตำบลโคกสนวน | 83 | 83 | - | - | - | TambonKhok Sanuan |
| อำเภอบ้านใหม่ไชยพจน์ | 874 | 874 | - | - | - | AmphoeBan Mai Chaiyaphot |
| ตำบลหนองแวง | 185 | 185 | - | - | - | TambonNong Waeng |
| ตำบลทองหลาง | 113 | 113 | - | - | - | TambonThonglang |
| ตำบลแดงใหญ่ | 210 | 210 | - | - | - | TambonDaeng Yai |
| ตำบลสุรนันทน์ | 138 | 138 | - | - | - | TambonKu Suan Taeng |
| ตำบลหนองเยือง | 228 | 228 | - | - | - | TambonNong Yueang |
| อำเภอโนนดินแดง | 295 | 295 | - | - | - | AmphoeNon Din Daeng |
| ตำบลโนนดินแดง | 92 | 92 | - | - | - | TambonNon Din Daeng |
| ตำบลสัมปอ | 54 | 54 | - | - | - | TambonSom Poi |
| ตำบลลำนางรอง | 149 | 149 | - | - | - | TambonLam Nang Rong |
| อำเภอบ้านด่าน | 230 | 230 | - | - | - | AmphoeBan Dan |
| ตำบลวังเหนือ | 118 | 118 | - | - | - | TambonWang Nuea |
| ตำบลโนนขวาง | 112 | 112 | - | - | - | TambonNon Khwang |
| อำเภอแคนดง | 476 | 476 | - | - | - | AmphoeKhaen Dong |
| ตำบลแคนดง | 97 | 97 | - | - | - | TambonKhaen Dong |
| ตำบลดงพลอง | 124 | 124 | - | - | - | TambonDong Phlong |
| ตำบลสระบัว | 141 | 141 | - | - | - | TambonSa Bua |
| ตำบลหัวฝาย | 114 | 114 | - | - | - | TambonHua Fai |
| อำเภอเฉลิมพระเกียรติ | 375 | 375 | 2 | - | - | AmphoeChaloem Phra Kiat |
| ตำบลเจริญสุข | 213 | 213 | - | - | - | TambonCharoen Suk |
| ตำบลอีสานเขต | 162 | 162 | 2 | - | - | TambonSan Khet |

ที่มา : สำนักงานอุตสาหกรรม พ.ศ. 2560 (ข้อมูลพื้นฐาน) จังหวัดบุรีรัมย์ สำนักงานสถิติแห่งชาติ กระทรวงดิจิทัลเพื่อเศรษฐกิจและสังคม
Source : The 2017 Industrial Census (Basic Information), Buri Ram Province, National Statistical Office, Ministry of Digital Economy and Society.

ตาราง 4 จำนวนสถานประกอบการ จำแนกตามสัดส่วนของกรรมสิทธิ์หุ้นของต่างประเทศไทย อำเภอและตำบล
TABLE 4 NUMBER OF ESTABLISHMENTS BY PROPORTION OF FOREIGN INVESTMENT OR SHARE HOLDING, AMPHOE AND TAMBON

| อำเภอ/ตำบล | จำนวน สถานประกอบการ Number of establishments | ไม่มีต่างประเทศ | | สัดส่วนของการรวมลงทุนหรือถือหุ้น | | | Amphoe/Tambon |
|-------------------------|---|---------------------|---|---|----------|------------------------|---------------|
| | | รวมลงทุนหรือถือหุ้น | No foreign's investment or share holding | Proportion of foreign investment or share holding | | | |
| | | | | รวม | < 10% | 10 - 50% | |
| จังหวัดบุรีรัมย์ | 390 | 384 | 6 | 4 | 2 | - Buri Ram | |
| อำเภอเมืองบุรีรัมย์ | 194 | 190 | 4 | 3 | 1 | Amphoe Mueang Buri Ram | |
| ตำบลโนนเมือง | 49 | 46 | 3 | 3 | - | Tambon Nai Mueang | |
| ตำบลอิสาณ | 50 | 50 | - | - | - | Tambon Isan | |
| ตำบลเสม็ด | 2 | 2 | - | - | - | Tambon Samet | |
| ตำบลบ้านบัว | 1 | 1 | - | - | - | Tambon Ban Bua | |
| ตำบลสะแกโพรง | - | - | - | - | - | Tambon Sakae Phrong | |
| ตำบลสวายจิก | - | - | - | - | - | Tambon Sawai Chik | |
| ตำบลบ้านยาง | 13 | 13 | - | - | - | Tambon Ban Yang | |
| ตำบลพระครู | - | - | - | - | - | Tambon Phra Khru | |
| ตำบลถลุงเหล็ก | - | - | - | - | - | Tambon Thalong Lek | |
| ตำบลหนองตาต | - | - | - | - | - | Tambon Nong Tat | |
| ตำบลคูมู่ก | - | - | - | - | - | Tambon Lumpuk | |
| ตำบลสองห้อง | - | - | - | - | - | Tambon Song Hong | |
| ตำบลบัวทอง | - | - | - | - | - | Tambon Bua Thong | |
| ตำบลชุมเห็ด | 24 | 24 | - | - | - | Tambon Chum Het | |
| ตำบลเหล็กเขต | - | - | - | - | - | Tambon Lak Khet | |
| ตำบลสะแกซำ | - | - | - | - | - | Tambon Sakae Sam | |

ตาราง 4 จำนวนสถานประกอบการ จำนวนตามสัดส่วนของการร่วมลงทุนหรือถือหุ้นของต่างประเทศ อำเภอและตำบล (ต่อ)

TABLE 4 NUMBER OF ESTABLISHMENTS BY PROPORTION OF FOREIGN INVESTMENT OR SHARE HOLDING, AMPHOE AND TAMBON (CONT.)

| อำเภอ/ตำบล | จำนวน สถานประกอบการ Number of establishments | ไม่มีต่างประเทศ | | สัดส่วนของการร่วมลงทุนหรือถือหุ้น | | | Amphoe/Tambon |
|----------------|---|---|-----|---|----------|-------|-------------------|
| | | รวมลงทุนหรือถือหุ้น | | Proportion of foreign investment or share holding | | | |
| | | No foreign's investment or share holding | รวม | < 10% | 10 - 50% | > 50% | |
| ตำบลกันทา | 1 | 1 | - | - | - | - | TambonKlantha |
| ตำบลกระสัง | 54 | 53 | 1 | - | 1 | - | TambonKrasang |
| ตำบลเมืองฝาง | - | - | - | - | - | - | TambonMueang Fang |
| อำเภอคูเมือง | 6 | 6 | - | - | - | - | AmphoeKhu Mueang |
| ตำบลคูเมือง | - | - | - | - | - | - | TambonKhu Mueang |
| ตำบลปะเคียบ | 1 | 1 | - | - | - | - | TambonPakhiap |
| ตำบลบ้านแพ | - | - | - | - | - | - | TambonBan Phae |
| ตำบลพรสำราญ | 1 | 1 | - | - | - | - | TambonPhon Samran |
| ตำบลหินเหล็กไฟ | 1 | 1 | - | - | - | - | TambonHin Lek Fai |
| ตำบลคูมใหญ่ | - | - | - | - | - | - | TambonTurm Yai |
| ตำบลหนองขमार | 3 | 3 | - | - | - | - | TambonNong Khaman |
| อำเภอกระสัง | 8 | 8 | - | - | - | - | AmphoeKrasang |
| ตำบลกระสัง | 2 | 2 | - | - | - | - | TambonKrasang |
| ตำบลลำดวน | - | - | - | - | - | - | TambonLamduan |
| ตำบลสองชั้น | - | - | - | - | - | - | TambonSong Chan |
| ตำบลสูงเนิน | - | - | - | - | - | - | TambonSung Noen |
| ตำบลหนองเต็ง | 2 | 2 | - | - | - | - | TambonNong Teng |
| ตำบลเมืองไผ่ | 1 | 1 | - | - | - | - | TambonMueang Phai |

ตาราง 4 จำนวนสถานประกอบการ จำแนกตามสัดส่วนของการร่วมลงทุนหรือถือหุ้นของต่างประเทศ อำเภอและตำบล (ต่อ)
 TABLE 4 NUMBER OF ESTABLISHMENTS BY PROPORTION OF FOREIGN INVESTMENT OR SHARE HOLDING, AMPHOE AND TAMBON (CONT.)

| อำเภอ/ตำบล | จำนวน สถานประกอบการ Number of establishments | ไม่มีต่างประเทศ | | สัดส่วนของการร่วมลงทุนหรือถือหุ้น | | | Amphoe/Tambon |
|------------------|---|-----------------|---|---|----------|-------|---------------------|
| | | รวม | No foreign's investment or share holding | Proportion of foreign investment or share holding | | | |
| | | | | < 10% | 10 - 50% | > 50% | |
| ตำบลชุมแสง | - | - | - | - | - | - | TambonChum Saeng |
| ตำบลบ้านปือ | 3 | 3 | - | - | - | - | TambonBan Prie |
| ตำบลห้วยสำราญ | - | - | - | - | - | - | TambonHuai Samran |
| ตำบลกันทรารมย์ | - | - | - | - | - | - | TambonKanthararom |
| ตำบลศรีภูมิ | - | - | - | - | - | - | TambonSi Phum |
| อำเภอนางรอง | 25 | 25 | - | - | - | - | AmphoeNang Rong |
| ตำบลนางรอง | 18 | 18 | - | - | - | - | TambonNang Rong |
| ตำบลสะเดา | 1 | 1 | - | - | - | - | TambonSadao |
| ตำบลชุมแสง | - | - | - | - | - | - | TambonChum Saeng |
| ตำบลหนองโสน | 1 | 1 | - | - | - | - | TambonNong Bot |
| ตำบลหนองกง | - | - | - | - | - | - | TambonNong Kong |
| ตำบลถนนหัก | 4 | 4 | - | - | - | - | TambonThanon Hak |
| ตำบลหนองไทร | - | - | - | - | - | - | TambonNong Sai |
| ตำบลกันเกรา | - | - | - | - | - | - | TambonKan Lueang |
| ตำบลบ้านสิงห์ | - | - | - | - | - | - | TambonBan Sing |
| ตำบลลำไทรโยง | - | - | - | - | - | - | TambonLam Sai Yong |
| ตำบลทรัพย์พระยา | 1 | 1 | - | - | - | - | TambonSap Phraya |
| ตำบลหนองยายพิมพ์ | - | - | - | - | - | - | TambonNong Yai Phim |

ตาราง 4 จำนวนสถานประกอบการ จำนวนตามสัดส่วนของการร่วมลงทุนหรือถือหุ้นของต่างประเทศ อำเภอและตำบล (ต่อ)

TABLE 4 NUMBER OF ESTABLISHMENTS BY PROPORTION OF FOREIGN INVESTMENT OR SHARE HOLDING, AMPHOE AND TAMBON (CONT.)

| อำเภอ/ตำบล | จำนวน สถานประกอบการ Number of establishments | ไม่มีต่างประเทศ | | สัดส่วนของการร่วมลงทุนหรือถือหุ้น | | | Amphoe/Tambon |
|---------------------|---|--|--------------|---|----------|-------|------------------------------|
| | | รวม No foreign's investment or share holding | รวม Total | Proportion of foreign investment or share holding | | | |
| | | | | < 10% | 10 - 50% | > 50% | |
| ตำบลหัวถนน | - | - | - | - | - | - | TambonHua Thanon |
| ตำบลทุ่งแสงทอง | - | - | - | - | - | - | TambonThung Saeng Thong |
| ตำบลหนองโสน | - | - | - | - | - | - | TambonNong Sano |
| อำเภอหนองกี่ | 14 | 14 | - | - | - | - | AmphoeNong Ki |
| ตำบลหนองกี่ | 2 | 2 | - | - | - | - | TambonNong Ki |
| ตำบลเย็บปราสาท | - | - | - | - | - | - | TambonYoei Prasat |
| ตำบลเมืองไผ่ | - | - | - | - | - | - | TambonMueang Phai |
| ตำบลดอนอระยาง | - | - | - | - | - | - | TambonDon Arang |
| ตำบลโคกสว่าง | - | - | - | - | - | - | TambonKhok Sawang |
| ตำบลทุ่งกระตาดพัฒนา | 2 | 2 | - | - | - | - | TambonThung Kratat Phatthana |
| ตำบลทุ่งกระเด็น | 10 | 10 | - | - | - | - | TambonThung Kraten |
| ตำบลท่าโพธิ์ชัย | - | - | - | - | - | - | TambonTha Pho Chai |
| ตำบลโคกสูง | - | - | - | - | - | - | TambonKhok Sung |
| ตำบลบุกระสัง | - | - | - | - | - | - | TambonBu Krasang |
| อำเภอละหานทราย | 6 | 6 | - | - | - | - | AmphoeLahan Sai |
| ตำบลละหานทราย | 6 | 6 | - | - | - | - | TambonLahan Sai |
| ตำบลตาจ่าง | - | - | - | - | - | - | TambonTa Chong |
| ตำบลลำโรงใหม่ | - | - | - | - | - | - | TambonSamrong Mai |

ตาราง 4 จำนวนสถานประกอบการ จำแนกตามสัดส่วนของการร่วมลงทุนหรือถือหุ้นของต่างประเทศ อำเภอและตำบล (ต่อ)

TABLE 4 NUMBER OF ESTABLISHMENTS BY PROPORTION OF FOREIGN INVESTMENT OR SHARE HOLDING, AMPHOE AND TAMBON (CONT.)

| อำเภอ/ตำบล | จำนวน สถานประกอบการ Number of establishments | ไม่มีต่างประเทศ | | สัดส่วนของการร่วมลงทุนหรือถือหุ้น | | | Amphoe/Tambon |
|-----------------|---|--|--------------|---|----------|-------|---------------------|
| | | รวม No foreign's investment or share holding | รวม Total | Proportion of foreign investment or share holding | | | |
| | | | | < 10% | 10 - 50% | > 50% | |
| ตำบลประทัด | - | - | - | - | - | - | TambonPrathat Bu |
| ตำบลสี่เหลี่ยม | - | - | - | - | - | - | TambonSi Liam |
| อำเภอบ้านกรวด | 10 | 10 | - | - | - | - | AmphoeBan Kruat |
| ตำบลบ้านกรวด | - | - | - | - | - | - | TambonBan Kruat |
| ตำบลโนนเจริญ | - | - | - | - | - | - | TambonNon Charoen |
| ตำบลหนองไม้งาม | 1 | 1 | - | - | - | - | TambonNong Mai Ngam |
| ตำบลปราสาท | 8 | 8 | - | - | - | - | TambonPrasat |
| ตำบลสายตะกู | - | - | - | - | - | - | TambonSai Taku |
| ตำบลหินลาด | - | - | - | - | - | - | TambonHin Lat |
| ตำบลบึงเจริญ | - | - | - | - | - | - | TambonBueng Charoen |
| ตำบลจันทบเพชร | 1 | 1 | - | - | - | - | TambonChanthop Phet |
| ตำบลเขาคินเหนือ | - | - | - | - | - | - | TambonKhao Din Nuea |
| อำเภอพุทไธสง | 6 | 4 | 2 | 1 | 1 | - | AmphoePhutthaisong |
| ตำบลพุทไธสง | 3 | 3 | - | - | - | - | TambonPhutthaisong |
| ตำบลมะเพ็ญ | - | - | - | - | - | - | TambonMafueang |
| ตำบลบ้านจาน | - | - | - | - | - | - | TambonBan Chan |
| ตำบลบ้านเป้า | - | - | - | - | - | - | TambonBan Pao |
| ตำบลบ้านวาง | 3 | 1 | 2 | 1 | 1 | - | TambonBan Waeng |

ตาราง 4 จำนวนสถานประกอบการ จำแนกตามสัดส่วนของการร่วมลงทุนหรือถือหุ้นของต่างประเทศ อำเภอและตำบล (ต่อ)
 TABLE 4 NUMBER OF ESTABLISHMENTS BY PROPORTION OF FOREIGN INVESTMENT OR SHARE HOLDING, AMPHOE AND TAMBON (CONT.)

| อำเภอ/ตำบล | จำนวน สถานประกอบการ Number of establishments | ไม่มีต่างประเทศ | | สัดส่วนของการร่วมลงทุนหรือถือหุ้น | | | Amphoe/Tambon |
|------------------|---|-----------------|---|---|----------|-------|---------------------|
| | | รวม Total | No foreign's investment or share holding | Proportion of foreign investment or share holding | | | |
| | | | | < 10% | 10 - 50% | > 50% | |
| ตำบลบ้านยาง | - | - | - | - | - | - | TambonBang Yang |
| ตำบลห้วยโคก | - | - | - | - | - | - | TambonHai Sok |
| อำเภอลำปลายมาศ | 18 | 18 | - | - | - | - | AmphoeLam Plai Mat |
| ตำบลลำปลายมาศ | 14 | 14 | - | - | - | - | TambonLam Plai Mat |
| ตำบลหนองคู | 1 | 1 | - | - | - | - | TambonNong Khu |
| ตำบลแสงพัน | 1 | 1 | - | - | - | - | TambonSalaeng Phan |
| ตำบลทะเลมนชัย | 1 | 1 | - | - | - | - | TambonThamenchai |
| ตำบลตลาดโพธิ์ | - | - | - | - | - | - | TambonTalat Pho |
| ตำบลหนองกระเทียม | - | - | - | - | - | - | TambonNong Krathing |
| ตำบลโคกกลาง | - | - | - | - | - | - | TambonKhok Klang |
| ตำบลโคกสะอาด | - | - | - | - | - | - | TambonKhok Sa-at |
| ตำบลเมืองแฝก | - | - | - | - | - | - | TambonMueang Faek |
| ตำบลบ้านยาง | - | - | - | - | - | - | TambonBan Yang |
| ตำบลไทรินทร | 1 | 1 | - | - | - | - | TambonPhathai Rin |
| ตำบลโคกลำม | - | - | - | - | - | - | TambonKhok Lam |
| ตำบลหินโงก | - | - | - | - | - | - | TambonHin Khon |
| ตำบลหนองบัวโคก | - | - | - | - | - | - | TambonNong Bua Khok |

ตาราง 4 จำนวนสถานประกอบการ จำแนกตามสัดส่วนของการร่วมลงทุนหรือถือหุ้นของต่างประเทศ อำเภอและตำบล (ต่อ)

TABLE 4 NUMBER OF ESTABLISHMENTS BY PROPORTION OF FOREIGN INVESTMENT OR SHARE HOLDING, AMPHOE AND TAMBON (CONT.)

| อำเภอ/ตำบล | จำนวน สถานประกอบการ Number of establishments | ไม่มีต่างประเทศ | | สัดส่วนของการร่วมลงทุนหรือถือหุ้น | | | Amphoe/Tambon |
|--------------|---|-----------------|---|---|----------|-------|--------------------|
| | | รวม Total | No foreign's investment or share holding | Proportion of foreign investment or share holding | | | |
| | | | | < 10% | 10 - 50% | > 50% | |
| ตำบลบุโพธิ์ | - | - | - | - | - | - | TambonBu Pho |
| ตำบลหนองโสน | - | - | - | - | - | - | TambonNong Don |
| อำเภอสตึก | 30 | 30 | - | - | - | - | AmphoeSatuek |
| ตำบลสตึก | 8 | 8 | - | - | - | - | TambonSatuek |
| ตำบลนิคม | 16 | 16 | - | - | - | - | TambonNikhom |
| ตำบลทุ่งวัง | 2 | 2 | - | - | - | - | TambonThung Wang |
| ตำบลเมืองแก | 3 | 3 | - | - | - | - | TambonMueang Kae |
| ตำบลหนองใหญ่ | - | - | - | - | - | - | TambonNong Yai |
| ตำบลร่อนทอง | - | - | - | - | - | - | TambonRon Thong |
| ตำบลดอนมนต์ | 1 | 1 | - | - | - | - | TambonDon Mon |
| ตำบลชุมแสง | - | - | - | - | - | - | TambonChum Saeng |
| ตำบลท่าม่วง | - | - | - | - | - | - | TambonTha Muang |
| ตำบลสะแก | - | - | - | - | - | - | TambonSakae |
| ตำบลสนามชัย | - | - | - | - | - | - | TambonSanam Chai |
| ตำบลกระสัง | - | - | - | - | - | - | TambonKrasang |
| อำเภอปะคำ | - | - | - | - | - | - | AmphoePakham |
| ตำบลปะคำ | - | - | - | - | - | - | TambonPakham |
| ตำบลไทยเจริญ | - | - | - | - | - | - | TambonThai Charoen |

ตาราง 4 จำนวนสถานประกอบการ จำนวนตามสัดส่วนของการร่วมลงทุนหรือถือหุ้นของต่างประเทศ อำเภอและตำบล (ต่อ)

TABLE 4 NUMBER OF ESTABLISHMENTS BY PROPORTION OF FOREIGN INVESTMENT OR SHARE HOLDING, AMPHOE AND TAMBON (CONT.)

| อำเภอ/ตำบล | จำนวน สถานประกอบการ Number of establishments | ไม่มีต่างประเทศ | | สัดส่วนของการร่วมลงทุนหรือถือหุ้น | | | Amphoe/Tambon |
|-----------------|---|-----------------|---|---|----------|-------|----------------------|
| | | รวม | No foreign's investment or share holding | Proportion of foreign investment or share holding | | | |
| | | | | < 10% | 10 - 50% | > 50% | |
| อำเภอพิบูลย์ชัย | 4 | 4 | - | - | - | - | AmphoePhlapphla Chai |
| ตำบลจันทุม | 2 | 2 | - | - | - | - | TambonChan Dum |
| ตำบลโคกขมิ้น | - | - | - | - | - | - | TambonKhok Khamin |
| ตำบลป่าชัน | - | - | - | - | - | - | TambonPa Chan |
| ตำบลสะเดา | 2 | 2 | - | - | - | - | TambonSadao |
| ตำบลสำโรง | - | - | - | - | - | - | TambonSamrong |
| อำเภอห้วยราช | 8 | 8 | - | - | - | - | AmphoeHuai Rat |
| ตำบลห้วยราช | 3 | 3 | - | - | - | - | TambonHuai Rat |
| ตำบลสามแวง | 4 | 4 | - | - | - | - | TambonSam Waeng |
| ตำบลตาเสา | 1 | 1 | - | - | - | - | TambonTa Sao |
| ตำบลบ้านตะโก | - | - | - | - | - | - | TambonBan Tako |
| ตำบลสนวน | - | - | - | - | - | - | TambonSanuan |
| ตำบลโคกเหล็ก | - | - | - | - | - | - | TambonKhok Lek |
| ตำบลเมืองโพธิ์ | - | - | - | - | - | - | TambonMueang Pho |
| ตำบลห้วยราชา | - | - | - | - | - | - | TambonHuai Racha |
| อำเภอโนนสุวรรณ | 1 | 1 | - | - | - | - | AmphoeNon Suwan |
| ตำบลโนนสุวรรณ | 1 | 1 | - | - | - | - | TambonNon Suwan |
| ตำบลทุ่งจันทน์ | - | - | - | - | - | - | TambonThung Changhan |

ตาราง 4 จำนวนสถานประกอบการ จำแนกตามสัดส่วนของการร่วมลงทุนหรือถือหุ้นของต่างประเทศ อำเภอและตำบล (ต่อ)
TABLE 4 NUMBER OF ESTABLISHMENTS BY PROPORTION OF FOREIGN INVESTMENT OR SHARE HOLDING, AMPHOE AND TAMBON (CONT.)

| อำเภอ/ตำบล | จำนวน สถานประกอบการ Number of establishments | ไม่มีต่างประเทศ | | สัดส่วนของการร่วมลงทุนหรือถือหุ้น | | | Amphoe/Tambon |
|----------------------|---|--|--------------|---|----------|-------|--------------------------|
| | | รวม No foreign's investment or share holding | รวม Total | Proportion of foreign investment or share holding | | | |
| | | | | < 10% | 10 - 50% | > 50% | |
| ตำบลโกรกแก้ว | - | - | - | - | - | - | TambonKrok Kao |
| ตำบลตงอีจาน | - | - | - | - | - | - | TambonDong I Chan |
| อำเภอชานี | 1 | - | 1 | - | - | - | AmphoeChamni |
| ตำบลขามนิ | - | - | - | - | - | - | TambonChamni |
| ตำบลหนองปล่อง | - | - | - | - | - | - | TambonNong Plong |
| ตำบลเมืองยาง | - | - | - | - | - | - | TambonMueang Yang |
| ตำบลช่อผกา | - | - | - | - | - | - | TambonCho Phaka |
| ตำบลละหวด | 1 | - | 1 | - | - | - | TambonLaluat |
| ตำบลโคกสนวน | - | - | - | - | - | - | TambonKhok Sanuan |
| อำเภอบ้านใหม่ไชยพจน์ | 5 | - | 5 | - | - | - | AmphoeBan Mai Chaiyaphot |
| ตำบลหนองแวง | 5 | - | 5 | - | - | - | TambonNong Waeng |
| ตำบลทองหลาง | - | - | - | - | - | - | TambonThonglang |
| ตำบลแดงใหญ่ | - | - | - | - | - | - | TambonDaeng Yai |
| ตำบลกุสุวานแดง | - | - | - | - | - | - | TambonKu Suan Taeng |
| ตำบลหนองเยือง | - | - | - | - | - | - | TambonNong Yueang |
| อำเภอโนนดินแดง | 3 | - | 3 | - | - | - | AmphoeNon Din Daeng |
| ตำบลโนนดินแดง | 1 | - | 1 | - | - | - | TambonNon Din Daeng |
| ตำบลส้มป่อย | 2 | - | 2 | - | - | - | TambonSom Poy |

ตาราง 4 จำนวนสถานประกอบการ จำแนกตามสัดส่วนของการร่วมลงทุนหรือถือหุ้นของต่างประเทศ อำเภอและตำบล (ต่อ)

TABLE 4 NUMBER OF ESTABLISHMENTS BY PROPORTION OF FOREIGN INVESTMENT OR SHARE HOLDING, AMPHOE AND TAMBON (CONT.)

| อำเภอ/ตำบล | จำนวน สถานประกอบการ Number of establishments | ไม่มีต่างประเทศ | | สัดส่วนของการร่วมลงทุนหรือถือหุ้น | | | Amphoe/Tambon |
|----------------------|---|-----------------|---|---|----------|-------|--------------------------|
| | | รวม Total | No foreign's investment or share holding | Proportion of foreign investment or share holding | | | |
| | | | | < 10% | 10 - 50% | > 50% | |
| ตำบลลำปางรอง | - | - | - | - | - | - | TambonLam Nang Rong |
| อำเภอบ้านด่าน | 5 | 5 | - | - | - | - | AmphoeBan Dan |
| ตำบลบ้านด่าน | 4 | 4 | - | - | - | - | TambonBan Dan |
| ตำบลปราสาท | 1 | 1 | - | - | - | - | TambonPrasat |
| ตำบลวังเหนือ | - | - | - | - | - | - | TambonWang Nuea |
| ตำบลโนนขวาง | - | - | - | - | - | - | TambonNon Khwang |
| อำเภอแคนดง | 4 | 4 | - | - | - | - | AmphoeKhaen Dong |
| ตำบลแคนดง | 4 | 4 | - | - | - | - | TambonKhaen Dong |
| ตำบลคงพลอง | - | - | - | - | - | - | TambonDong Phlong |
| ตำบลสระบัว | - | - | - | - | - | - | TambonSa Bua |
| ตำบลหัวฝาย | - | - | - | - | - | - | TambonHua Fai |
| อำเภอเฉลิมพระเกียรติ | 4 | 4 | - | - | - | - | AmphoeChaloem Phra Kiat |
| ตำบลเจริญสุข | - | - | - | - | - | - | TambonCharoen Suk |
| ตำบลตาเป็ก | 2 | 2 | - | - | - | - | TambonTa Pek |
| ตำบลอีสานเขต | 1 | 1 | - | - | - | - | TambonIsan Khet |
| ตำบลถาวร | - | - | - | - | - | - | TambonThawon |
| ตำบลยายแม่วัฒนา | 1 | 1 | - | - | - | - | TambonYai Yaem Wattthana |

ตาราง 4 จำนวนสถานประกอบการ จำแนกตามสัดส่วนของการร่วมลงทุนหรือถือหุ้นของต่างประเทศ อำเภอและตำบล (ต่อ)

TABLE 4 NUMBER OF ESTABLISHMENTS BY PROPORTION OF FOREIGN INVESTMENT OR SHARE HOLDING, AMPHOE AND TAMBON (CONT.)

| อำเภอ/ตำบล | จำนวน สถานประกอบการ Number of establishments | ไม่มีต่างประเทศ | | สัดส่วนของการร่วมลงทุนหรือถือหุ้น | | | Amphoe/Tambon |
|---------------------|---|-----------------|---|---|----------|----------|-----------------------|
| | | รวม Total | No foreign's investment or share holding | Proportion of foreign investment or share holding | | | |
| | | | | < 10% | 10 - 50% | > 50% | |
| ในเขตเทศบาล | 275 | 272 | 3 | 3 | - | - | Municipal area |
| อำเภอเมืองบุรีรัมย์ | 124 | 121 | 3 | 3 | - | - | AmphoeMueang Buri Ram |
| ตำบลโนนเมือง | 49 | 46 | 3 | 3 | - | - | TambonNai Mueang |
| ตำบลอิสาณ | 50 | 50 | - | - | - | - | TambonIsan |
| ตำบลบ้านบัว | 1 | 1 | - | - | - | - | TambonBan Bua |
| ตำบลบ้านยาง | - | - | - | - | - | - | TambonBan Yang |
| ตำบลหนองตาต | - | - | - | - | - | - | TambonNong Tat |
| ตำบลชุมเห็ด | 24 | 24 | - | - | - | - | TambonChum Het |
| ตำบลหลักเขต | - | - | - | - | - | - | TambonLak Khet |
| อำเภอคูเมือง | 4 | 4 | - | - | - | - | AmphoeKhu Mueang |
| ตำบลคูเมือง | - | - | - | - | - | - | TambonKhu Mueang |
| ตำบลหินเหล็กไฟ | 1 | 1 | - | - | - | - | TambonHin Lek Fai |
| ตำบลหนองขमार | 3 | 3 | - | - | - | - | TambonNong Khaman |
| อำเภอกระสัง | 4 | 4 | - | - | - | - | AmphoeKrasang |
| ตำบลกระสัง | 2 | 2 | - | - | - | - | TambonKrasang |
| ตำบลสองชั้น | - | - | - | - | - | - | TambonSong Chan |
| ตำบลหนองเต็ง | 2 | 2 | - | - | - | - | TambonNong Teng |

ตาราง 4 จำนวนสถานประกอบการ จำแนกตามสัดส่วนของการร่วมลงทุนหรือถือหุ้นของต่างประเทศ อำเภอและตำบล (ต่อ)

TABLE 4 NUMBER OF ESTABLISHMENTS BY PROPORTION OF FOREIGN INVESTMENT OR SHARE HOLDING, AMPHOE AND TAMBON (CONT.)

| อำเภอ/ตำบล | จำนวน สถานประกอบการ Number of establishments | ไม่มีต่างประเทศ | | สัดส่วนของการร่วมลงทุนหรือถือหุ้น | | | Amphoe/Tambon |
|---------------------|---|--|--------------|---|----------|------------------------------|---------------|
| | | รวม No foreign's investment or share holding | รวม Total | Proportion of foreign investment or share holding | | | |
| | | | | < 10% | 10 - 50% | > 50% | |
| อำเภอนางรอง | 22 | 22 | - | - | - | AmphoeNang Rong | |
| ตำบลนางรอง | 18 | 18 | - | - | - | TambonNang Rong | |
| ตำบลถนนหัก | 4 | 4 | - | - | - | TambonThanon Hak | |
| ตำบลทุ่งแสงทอง | - | - | - | - | - | TambonThung Saeng Thong | |
| อำเภอหนองกี่ | 12 | 12 | - | - | - | AmphoeNong Ki | |
| ตำบลหนองกี่ | 2 | 2 | - | - | - | TambonNong Ki | |
| ตำบลดอนอระยาง | - | - | - | - | - | TambonDon Arang | |
| ตำบลทุ่งกระตาดพัฒนา | 2 | 2 | - | - | - | TambonThung Kratat Phatthana | |
| ตำบลทุ่งกระเต็น | 8 | 8 | - | - | - | TambonThung Kraten | |
| อำเภอละหานทราย | 5 | 5 | - | - | - | AmphoeLahan Sai | |
| ตำบลละหานทราย | 5 | 5 | - | - | - | TambonLahan Sai | |
| ตำบลตาบ | - | - | - | - | - | TambonTa Chong | |
| ตำบลลำโรงใหม่ | - | - | - | - | - | TambonSamrong Mai | |
| ตำบลหนองแวง | - | - | - | - | - | TambonNong Waeng | |
| ตำบลหนองตะครอง | - | - | - | - | - | TambonNong Takhroong | |
| อำเภอประโคนชัย | 13 | 13 | - | - | - | AmphoePrakhon Chai | |
| ตำบลประโคนชัย | 11 | 11 | - | - | - | TambonPrakhon Chai | |
| ตำบลแสงโสม | 1 | 1 | - | - | - | TambonSalaeng Thon | |

ตาราง 4 จำนวนสถานประกอบการ จำแนกตามสัดส่วนของการร่วมลงทุนหรือถือหุ้นของต่างประเทศ อำเภอและตำบล (ต่อ)

TABLE 4 NUMBER OF ESTABLISHMENTS BY PROPORTION OF FOREIGN INVESTMENT OR SHARE HOLDING, AMPHOE AND TAMBON (CONT.)

| อำเภอ/ตำบล | จำนวน สถานประกอบการ Number of establishments | ไม่มีต่างประเทศ | | สัดส่วนของการร่วมลงทุนหรือถือหุ้น | | | Amphoe/Tambon |
|----------------|---|--|--------------|---|----------|---------------------|---------------|
| | | รวม No foreign's investment or share holding | รวม Total | Proportion of foreign investment or share holding | | | |
| | | | | < 10% | 10 - 50% | > 50% | |
| ตำบลโคกม้า | 1 | 1 | - | - | - | TambonKhook Ma | |
| ตำบลเขาคอก | - | - | - | - | - | TambonKhaok Khok | |
| อำเภอบ้านกรวด | 10 | 10 | - | - | - | AmphoeBan Kruat | |
| ตำบลบ้านกรวด | - | - | - | - | - | TambonBan Kruat | |
| ตำบลโนนเจริญ | - | - | - | - | - | TambonNon Charoen | |
| ตำบลหนองไม้งาม | 1 | 1 | - | - | - | TambonNong Mai Ngam | |
| ตำบลปราสาท | 8 | 8 | - | - | - | TambonPrasat | |
| ตำบลบึงเจริญ | - | - | - | - | - | TambonBueng Charoen | |
| ตำบลจันทบเพชร | 1 | 1 | - | - | - | TambonChanthop Phet | |
| อำเภอพุทไธสง | 3 | 3 | - | - | - | AmphoePhutthaisong | |
| ตำบลพุทไธสง | 3 | 3 | - | - | - | TambonPhutthaisong | |
| ตำบลมะเพ็ญ | - | - | - | - | - | TambonMafueang | |
| อำเภอลำปลายมาศ | 15 | 15 | - | - | - | AmphoeLam Plai Mat | |
| ตำบลลำปลายมาศ | 14 | 14 | - | - | - | TambonLam Plai Mat | |
| ตำบลหนองคู | - | - | - | - | - | TambonNong Khu | |
| ตำบลทะเมนชัย | 1 | 1 | - | - | - | TambonThamenchai | |
| ตำบลบ้านยาง | - | - | - | - | - | TambonBan Yang | |

ตาราง 4 จำนวนสถานประกอบการ จำนวนตามสัดส่วนของการร่วมลงทุนหรือถือหุ้นของต่างประเทศ อำเภอและตำบล (ต่อ)

TABLE 4 NUMBER OF ESTABLISHMENTS BY PROPORTION OF FOREIGN INVESTMENT OR SHARE HOLDING, AMPHOE AND TAMBON (CONT.)

| อำเภอ/ตำบล | จำนวน สถานประกอบการ Number of establishments | ไม่มีต่างประเทศ | | สัดส่วนของการร่วมลงทุนหรือถือหุ้น | | | Amphoe/Tambon |
|-----------------|---|--|--------------|---|----------|-------|----------------------|
| | | รวม No foreign's investment or share holding | รวม Total | Proportion of foreign investment or share holding | | | |
| | | | | < 10% | 10 - 50% | > 50% | |
| ตำบลหินโงม | - | - | - | - | - | - | TambonHin Khon |
| ตำบลหนองบัวโคก | - | - | - | - | - | - | TambonNong Bua Khok |
| อำเภอสตึก | 24 | 24 | 24 | - | - | - | AmphoeSatuek |
| ตำบลสตึก | 8 | 8 | 8 | - | - | - | TambonSatuek |
| ตำบลนิคม | 15 | 15 | 15 | - | - | - | TambonNikhom |
| ตำบลดอนมนต์ | 1 | 1 | 1 | - | - | - | TambonDon Mon |
| ตำบลสะแก | - | - | - | - | - | - | TambonSakae |
| อำเภอปะคำ | - | - | - | - | - | - | AmphoePakham |
| ตำบลปะคำ | - | - | - | - | - | - | TambonPakham |
| อำเภอนาโพธิ์ | 6 | 6 | 6 | - | - | - | AmphoeNa Pho |
| ตำบลนาโพธิ์ | 6 | 6 | 6 | - | - | - | TambonNa Pho |
| อำเภอหนองหงส์ | 2 | 2 | 2 | - | - | - | AmphoeNong Hong |
| ตำบลสระแก้ว | 1 | 1 | 1 | - | - | - | TambonSa Kaeo |
| ตำบลห้วยหิน | 1 | 1 | 1 | - | - | - | TambonHuai Hin |
| อำเภอพลับพลาชัย | 4 | 4 | 4 | - | - | - | AmphoePhlapphla Chai |
| ตำบลจันทุม | 2 | 2 | 2 | - | - | - | TambonChan Dum |
| ตำบลสะเดา | 2 | 2 | 2 | - | - | - | TambonSadao |

ตาราง 4 จำนวนสถานประกอบการ จำแนกตามสัดส่วนของการร่วมลงทุนหรือถือหุ้นของต่างประเทศ อำเภอและตำบล (ต่อ)
 TABLE 4 NUMBER OF ESTABLISHMENTS BY PROPORTION OF FOREIGN INVESTMENT OR SHARE HOLDING, AMPHOE AND TAMBON (CONT.)

| อำเภอ/ตำบล | จำนวน สถานประกอบการ Number of establishments | ไม่มีต่างประเทศ | | สัดส่วนของการร่วมลงทุนหรือถือหุ้น | | | Amphoe/Tambon |
|----------------------|---|-----------------|---|---|----------|-------|--------------------------|
| | | รวม Total | No foreign's investment or share holding | Proportion of foreign investment or share holding | | | |
| | | | | < 10% | 10 - 50% | > 50% | |
| อำเภอห้วยราช | 6 | 6 | - | - | - | - | AmphoeHuai Rat |
| ตำบลห้วยราช | 2 | 2 | - | - | - | - | TambonHuai Rat |
| ตำบลสามแวง | 4 | 4 | - | - | - | - | TambonSam Waeng |
| ตำบลโคกเหล็ก | - | - | - | - | - | - | TambonKhok Lek |
| ตำบลห้วยราชา | - | - | - | - | - | - | TambonHuai Racha |
| อำเภอโนนสุวรรณ | 1 | 1 | - | - | - | - | AmphoeNon Suwan |
| ตำบลโนนสุวรรณ | 1 | 1 | - | - | - | - | TambonNon Suwan |
| ตำบลโกรกแก้ว | - | - | - | - | - | - | TambonKrok Kaeo |
| อำเภอขามเฒ่า | - | - | - | - | - | - | AmphoeChamni |
| ตำบลขามเฒ่า | - | - | - | - | - | - | TambonChamni |
| ตำบลหนองปล่อง | - | - | - | - | - | - | TambonNong Plong |
| อำเภอบ้านใหม่ไชยพจน์ | 5 | 5 | - | - | - | - | AmphoeBan Mai Chaiyaphot |
| ตำบลหนองแวง | 5 | 5 | - | - | - | - | TambonNong Waeng |
| อำเภอโนนดินแดง | 3 | 3 | - | - | - | - | AmphoeNon Din Daeng |
| ตำบลโนนดินแดง | 1 | 1 | - | - | - | - | TambonNon Din Daeng |
| ตำบลส้มป่อย | 2 | 2 | - | - | - | - | TambonSom Poi |
| อำเภอบ้านด่าน | 5 | 5 | - | - | - | - | AmphoeBan Dan |
| ตำบลบ้านด่าน | 4 | 4 | - | - | - | - | TambonBan Dan |

ตาราง 4 จำนวนสถานประกอบการ จำแนกตามสัดส่วนของการร่วมลงทุนหรือถือหุ้นของต่างประเทศ อำเภอและตำบล (ต่อ)

TABLE 4 NUMBER OF ESTABLISHMENTS BY PROPORTION OF FOREIGN INVESTMENT OR SHARE HOLDING, AMPHOE AND TAMBON (CONT.)

| อำเภอ/ตำบล | จำนวน สถานประกอบการ Number of establishments | ไม่มีต่างประเทศ | | สัดส่วนของการร่วมลงทุนหรือถือหุ้น | | | Amphoe/Tambon |
|----------------------|---|-----------------|---|---|----------|----------|-----------------------------|
| | | รวม Total | No foreign's investment or share holding | Proportion of foreign investment or share holding | | | |
| | | | | < 10% | 10 - 50% | > 50% | |
| ตำบลปราสาท | 1 | 1 | - | - | - | - | TambonPrasat |
| อำเภอแคนดง | 4 | 4 | - | - | - | - | AmphoeKhaen Dong |
| ตำบลแคนดง | 4 | 4 | - | - | - | - | TambonKhaen Dong |
| อำเภอเฉลิมพระเกียรติ | 3 | 3 | - | - | - | - | AmphoeChaloem Phra Kiat |
| ตำบลตาเป็ก | 2 | 2 | - | - | - | - | TambonTa Pek |
| ตำบลอีสานเขต | - | - | - | - | - | - | TambonI-san Khet |
| ตำบลถาวร | - | - | - | - | - | - | TambonThawon |
| ตำบลยายแม่วัฒนา | 1 | 1 | - | - | - | - | TambonYai Yaem Watthana |
| นอกเขตเทศบาล | 115 | 112 | 3 | 1 | 2 | - | Non - municipal area |
| อำเภอเมืองบุรีรัมย์ | 70 | 69 | 1 | - | 1 | - | AmphoeMueang Buri Ram |
| ตำบลเสม็ด | 2 | 2 | - | - | - | - | TambonSamet |
| ตำบลสะแกโพรง | - | - | - | - | - | - | TambonSakae Phrong |
| ตำบลสวายจิก | - | - | - | - | - | - | TambonSawai Chik |
| ตำบลบ้านยาง | 13 | 13 | - | - | - | - | TambonBan Yang |
| ตำบลพระครู | - | - | - | - | - | - | TambonPhra Khru |
| ตำบลลุงเหล็ก | - | - | - | - | - | - | TambonThalung Lek |
| ตำบลคูมูึก | - | - | - | - | - | - | TambonLumpuk |
| ตำบลสองห้อง | - | - | - | - | - | - | TambonSong Hong |

ตาราง 4 จำนวนสถานประกอบการ จำนวนตามสัดส่วนของการร่วมลงทุนหรือถือหุ้นของต่างประเทศ อำเภอและตำบล (ต่อ)
 TABLE 4 NUMBER OF ESTABLISHMENTS BY PROPORTION OF FOREIGN INVESTMENT OR SHARE HOLDING, AMPHOE AND TAMBON (CONT.)

| อำเภอ/ตำบล | จำนวน สถานประกอบการ Number of establishments | ไม่มีต่างประเทศ | | สัดส่วนของการร่วมลงทุนหรือถือหุ้น | | | Amphoe/Tambon |
|----------------|---|---|-----|---|----------|-------|-------------------|
| | | รวมลงทุนหรือถือหุ้น | | Proportion of foreign investment or share holding | | | |
| | | No foreign's investment or share holding | รวม | < 10% | 10 - 50% | > 50% | |
| ตำบลบัวทอง | - | - | - | - | - | - | TambonBua Thong |
| ตำบลสะแกกรัง | - | - | - | - | - | - | TambonSakae Sam |
| ตำบลกัลป์นา | 1 | 1 | - | - | - | - | TambonKlantha |
| ตำบลกระสัง | 54 | 53 | 1 | - | 1 | - | TambonKrasang |
| ตำบลเมืองฝาง | - | - | - | - | - | - | TambonMueang Fang |
| อำเภอคูเมือง | 2 | 2 | - | - | - | - | AmphoeKhu Mueang |
| ตำบลคูเมือง | - | - | - | - | - | - | TambonKhu Mueang |
| ตำบลปะเคียบ | 1 | 1 | - | - | - | - | TambonPakhiap |
| ตำบลบ้านแพ | - | - | - | - | - | - | TambonBan Phae |
| ตำบลพรสำราญ | 1 | 1 | - | - | - | - | TambonPhon Samran |
| ตำบลหินเหล็กไฟ | - | - | - | - | - | - | TambonHin Lek Fai |
| ตำบลชุมใหญ่ | - | - | - | - | - | - | TambonTum Yai |
| ตำบลหนองขมาร | - | - | - | - | - | - | TambonNong Khaman |
| อำเภอกระสัง | 4 | 4 | - | - | - | - | AmphoeKrasang |
| ตำบลลำดวน | - | - | - | - | - | - | TambonLamduan |
| ตำบลสูงเนิน | - | - | - | - | - | - | TambonSung Noen |
| ตำบลเมืองไผ่ | 1 | 1 | - | - | - | - | TambonMueang Phai |
| ตำบลชุมแสง | - | - | - | - | - | - | TambonChum Saeng |

ตาราง 4 จำนวนสถานประกอบการ จำแนกตามสัดส่วนของการร่วมลงทุนหรือถือหุ้นของต่างประเทศ อำเภอและตำบล (ต่อ)

TABLE 4 NUMBER OF ESTABLISHMENTS BY PROPORTION OF FOREIGN INVESTMENT OR SHARE HOLDING, AMPHOE AND TAMBON (CONT.)

| อำเภอ/ตำบล | จำนวน สถานประกอบการ Number of establishments | ไม่มีต่างประเทศ | | สัดส่วนของการร่วมลงทุนหรือถือหุ้น | | | Amphoe/Tambon |
|------------------|---|-----------------|---|---|----------|---------------------|---------------|
| | | รวม | No foreign's investment or share holding | Proportion of foreign investment or share holding | | | |
| | | | | < 10% | 10 - 50% | > 50% | |
| ตำบลบ้านปรีอ | 3 | 3 | - | - | - | TambonBan Prue | |
| ตำบลห้วยสำราญ | - | - | - | - | - | TambonHuai Samran | |
| ตำบลกันทรารมย์ | - | - | - | - | - | TambonKanthararom | |
| ตำบลศรีภูมิ | - | - | - | - | - | TambonSi Phum | |
| อำเภอนางรอง | 3 | 3 | - | - | - | AmphoeNang Rong | |
| ตำบลนางรอง | - | - | - | - | - | TambonNang Rong | |
| ตำบลเสเดา | 1 | 1 | - | - | - | TambonSadao | |
| ตำบลชุมแสง | - | - | - | - | - | TambonChum Saeng | |
| ตำบลหนองโสน | 1 | 1 | - | - | - | TambonNong Bot | |
| ตำบลหนองกง | - | - | - | - | - | TambonNong Kong | |
| ตำบลถนนหัก | - | - | - | - | - | TambonThanon Hak | |
| ตำบลหนองไทร | - | - | - | - | - | TambonNong Sai | |
| ตำบลกันเือง | - | - | - | - | - | TambonKan Lueang | |
| ตำบลบ้านสิงห์ | - | - | - | - | - | TambonBan Sing | |
| ตำบลลำไทรโยง | - | - | - | - | - | TambonLam Sai Yong | |
| ตำบลทรัพย์พระยา | 1 | 1 | - | - | - | TambonSap Phraya | |
| ตำบลหนองยายพิมพ์ | - | - | - | - | - | TambonNong Yai Phim | |
| ตำบลหัวถนน | - | - | - | - | - | TambonHua Thanon | |

ตาราง 4 จำนวนสถานประกอบการ จำนวนตามสัดส่วนของการร่วมลงทุนหรือถือหุ้นของต่างประเทศ อำเภอและตำบล (ต่อ)
TABLE 4 NUMBER OF ESTABLISHMENTS BY PROPORTION OF FOREIGN INVESTMENT OR SHARE HOLDING, AMPHOE AND TAMBON (CONT.)

| อำเภอ/ตำบล | จำนวน สถานประกอบการ Number of establishments | ไม่มีต่างประเทศ | | สัดส่วนของการร่วมลงทุนหรือถือหุ้น | | | Amphoe/Tambon |
|---------------------|---|--|--------------|---|----------|-------|------------------------------|
| | | รวม No foreign's investment or share holding | รวม Total | Proportion of foreign investment or share holding | | | |
| | | | | < 10% | 10 - 50% | > 50% | |
| ตำบลหนองโสน | - | - | - | - | - | - | TambonNong Sano |
| อำเภอหนองกี่ | 2 | 2 | - | - | - | - | AmphoeNong Ki |
| ตำบลเขียบปราสาท | - | - | - | - | - | - | TambonYoei Prasat |
| ตำบลเมืองไผ่ | - | - | - | - | - | - | TambonMueang Phai |
| ตำบลโคกกลาง | - | - | - | - | - | - | TambonKhok Sawang |
| ตำบลทุ่งกระตาดพัฒนา | - | - | - | - | - | - | TambonThung Kratat Phatthana |
| ตำบลทุ่งกระเด็น | 2 | 2 | - | - | - | - | TambonThung Kraten |
| ตำบลท่าโพธิ์ชัย | - | - | - | - | - | - | TambonTha Pho Chai |
| ตำบลโคกสูง | - | - | - | - | - | - | TambonKhok Sung |
| ตำบลบุกระสัง | - | - | - | - | - | - | TambonBu Krasang |
| อำเภอละหานทราย | 1 | 1 | - | - | - | - | AmphoeLahan Sai |
| ตำบลละหานทราย | 1 | 1 | - | - | - | - | TambonLahan Sai |
| ตำบลโคกवान | - | - | - | - | - | - | TambonKhok Wan |
| อำเภอประโคนชัย | 16 | 16 | - | - | - | - | AmphoePrakhon Chai |
| ตำบลประโคนชัย | 11 | 11 | - | - | - | - | TambonPrakhon Chai |
| ตำบลบ้านไพร | - | - | - | - | - | - | TambonBan Sai |
| ตำบลละเวีย | - | - | - | - | - | - | TambonLawia |
| ตำบลจรเข้มาก | 1 | 1 | - | - | - | - | TambonChorakhe Mak |

ตาราง 4 จำนวนสถานประกอบการ จำนวนตามสัดส่วนของการร่วมลงทุนหรือถือหุ้นของต่างประเทศ อำเภอและตำบล (ต่อ)

TABLE 4 NUMBER OF ESTABLISHMENTS BY PROPORTION OF FOREIGN INVESTMENT OR SHARE HOLDING, AMPHOE AND TAMBON (CONT.)

| อำเภอ/ตำบล | จำนวน สถานประกอบการ Number of establishments | ไม่มีต่างประเทศ | | สัดส่วนของการร่วมลงทุนหรือถือหุ้น | | | Amphoe/Tambon |
|-----------------|---|-----------------|---|---|----------|---------------------|---------------|
| | | รวม Total | No foreign's investment or share holding | Proportion of foreign investment or share holding | | | |
| | | | | < 10% | 10 - 50% | > 50% | |
| ตำบลปังกู | 3 | 3 | - | - | - | TambonPangku | |
| ตำบลโคกย่าง | - | - | - | - | - | TambonKhok Yang | |
| ตำบลไพศาล | - | - | - | - | - | TambonPhaisan | |
| ตำบลตะโกตาพิ | - | - | - | - | - | TambonTako Ta Phi | |
| ตำบลหนองบอน | - | - | - | - | - | TambonNong Bon | |
| ตำบลโคกมะขาม | 1 | 1 | - | - | - | TambonKhok Makham | |
| ตำบลโคกตูม | - | - | - | - | - | TambonKhok Tum | |
| ตำบลประทัญ | - | - | - | - | - | TambonPrathat Bu | |
| ตำบลสี่เหลี่ยม | - | - | - | - | - | TambonSi Liam | |
| อำเภอบ้านกรวด | - | - | - | - | - | AmphoeBan Kruat | |
| ตำบลสายตะกู | - | - | - | - | - | TambonSai Taku | |
| ตำบลหินลาด | - | - | - | - | - | TambonHin Lat | |
| ตำบลเขาคินเหนือ | - | - | - | - | - | TambonKhao Din Nuea | |
| อำเภอพุทไธสง | 3 | 1 | 2 | 1 | 1 | AmphoePhutthaisong | |
| ตำบลพุทไธสง | - | - | - | - | - | TambonPhutthaisong | |
| ตำบลมะเพี๊ยะ | - | - | - | - | - | TambonMafueang | |
| ตำบลบ้านจาน | - | - | - | - | - | TambonBan Chan | |
| ตำบลบ้านเป้า | - | - | - | - | - | TambonBan Pao | |

ตาราง 4 จำนวนสถานประกอบการ จำนวนตามสัดส่วนของการร่วมลงทุนหรือถือหุ้นของต่างประเทศ อำเภอและตำบล (ต่อ)

TABLE 4 NUMBER OF ESTABLISHMENTS BY PROPORTION OF FOREIGN INVESTMENT OR SHARE HOLDING, AMPHOE AND TAMBON (CONT.)

| อำเภอ/ตำบล | จำนวน สถานประกอบการ Number of establishments | ไม่มีต่างประเทศ | | สัดส่วนของการร่วมลงทุนหรือถือหุ้น | | | Amphoe/Tambon |
|------------------|---|--|--------------|---|----------|-------|---------------------|
| | | รวม No foreign's investment or share holding | รวม Total | Proportion of foreign investment or share holding | | | |
| | | | | < 10% | 10 - 50% | > 50% | |
| ตำบลบ้านแว่ง | 3 | 1 | 2 | 1 | 1 | - | TambonBan Waeng |
| ตำบลบ้านยาง | - | - | - | - | - | - | TambonBang Yang |
| ตำบลห้วยโคก | - | - | - | - | - | - | TambonHai Sok |
| อำเภอลำปลายมาศ | 3 | 3 | - | - | - | - | AmphoeLam Plai Mat |
| ตำบลหนองคู | 1 | 1 | - | - | - | - | TambonNong Khu |
| ตำบลแสงพัน | 1 | 1 | - | - | - | - | TambonSalaeng Phan |
| ตำบลทะเลมนชัย | - | - | - | - | - | - | TambonThamenchai |
| ตำบลตลาดโพธิ์ | - | - | - | - | - | - | TambonTalat Pho |
| ตำบลหนองกระเทียม | - | - | - | - | - | - | TambonNong Krathing |
| ตำบลโคกกลาง | - | - | - | - | - | - | TambonKhok Klang |
| ตำบลโคกสะอาด | - | - | - | - | - | - | TambonKhok Sa-at |
| ตำบลเมืองแฝก | - | - | - | - | - | - | TambonMueang Faek |
| ตำบลบ้านยาง | - | - | - | - | - | - | TambonBan Yang |
| ตำบลไทรินทร | 1 | 1 | - | - | - | - | TambonPhathai Rin |
| ตำบลโคกลำม | - | - | - | - | - | - | TambonKhok Lam |
| ตำบลหินโงก | - | - | - | - | - | - | TambonHin Khon |
| ตำบลหนองบัวโคก | - | - | - | - | - | - | TambonNong Bua Khok |

ตาราง 4 จำนวนสถานประกอบการ จำนวนตามสัดส่วนของการร่วมลงทุนหรือถือหุ้นของต่างประเทศ อำเภอและตำบล (ต่อ)

TABLE 4 NUMBER OF ESTABLISHMENTS BY PROPORTION OF FOREIGN INVESTMENT OR SHARE HOLDING, AMPHOE AND TAMBON (CONT.)

| อำเภอ/ตำบล | จำนวน สถานประกอบการ Number of establishments | ไม่มีต่างประเทศ | | สัดส่วนของการร่วมลงทุนหรือถือหุ้น | | | Amphoe/Tambon |
|---------------|---|---|-----|---|----------|-------|--------------------|
| | | รวมลงทุนหรือถือหุ้น | | Proportion of foreign investment or share holding | | | |
| | | No foreign's investment or share holding | รวม | < 10% | 10 - 50% | > 50% | |
| ตำบลบุโพธิ์ | - | - | - | - | - | - | TambonBu Pho |
| ตำบลหนองโดน | - | - | - | - | - | - | TambonNong Don |
| อำเภอสตึก | 6 | 6 | - | - | - | - | AmphoeSatuek |
| ตำบลนิคม | 1 | 1 | - | - | - | - | TambonNikhom |
| ตำบลทุ่งวัง | 2 | 2 | - | - | - | - | TambonThung Wang |
| ตำบลเมืองแก | 3 | 3 | - | - | - | - | TambonMueang Kae |
| ตำบลหนองใหญ่ | - | - | - | - | - | - | TambonNong Yai |
| ตำบลรัตนทอง | - | - | - | - | - | - | TambonRon Thong |
| ตำบลชุมแสง | - | - | - | - | - | - | TambonChum Saeng |
| ตำบลท่าม่วง | - | - | - | - | - | - | TambonTha Muang |
| ตำบลสนมชัย | - | - | - | - | - | - | TambonSanam Chai |
| ตำบลกระสัง | - | - | - | - | - | - | TambonKrasang |
| อำเภอปะคำ | - | - | - | - | - | - | AmphoePakham |
| ตำบลไทยเจริญ | - | - | - | - | - | - | TambonThai Charoen |
| ตำบลหนองบัว | - | - | - | - | - | - | TambonNong Bua |
| ตำบลโคกมะม่วง | - | - | - | - | - | - | TambonKhok Mamuang |
| ตำบลห้วยทับ | - | - | - | - | - | - | TambonHu Thamnop |

ตาราง 4 จำนวนสถานประกอบการ จำแนกตามสัดส่วนของการร่วมลงทุนหรือถือหุ้นของต่างประเทศ อำเภอและตำบล (ต่อ)

TABLE 4 NUMBER OF ESTABLISHMENTS BY PROPORTION OF FOREIGN INVESTMENT OR SHARE HOLDING, AMPHOE AND TAMBON (CONT.)

| อำเภอ/ตำบล | จำนวน สถานประกอบการ Number of establishments | ไม่มีต่างประเทศ | | สัดส่วนของการร่วมลงทุนหรือถือหุ้น | | | Amphoe/Tambon |
|----------------------|---|-----------------|---|---|----------|-------|--------------------------|
| | | รวม Total | No foreign's investment or share holding | Proportion of foreign investment or share holding | | | |
| | | | | < 10% | 10 - 50% | > 50% | |
| อำเภอห้วยราช | 2 | 2 | - | - | - | - | AmphoeHuai Rat |
| ตำบลห้วยราช | 1 | 1 | - | - | - | - | TambonHuai Rat |
| ตำบลตาเสา | 1 | 1 | - | - | - | - | TambonTa Sao |
| ตำบลบ้านตะโก | - | - | - | - | - | - | TambonBan Tako |
| ตำบลสนวน | - | - | - | - | - | - | TambonSanuan |
| ตำบลเมืองโพธิ์ | - | - | - | - | - | - | TambonMueang Pho |
| อำเภอโนนสุวรรณ | - | - | - | - | - | - | AmphoeNon Suwan |
| ตำบลโนนสุวรรณ | - | - | - | - | - | - | TambonNon Suwan |
| ตำบลทุ่งจันทน์ | - | - | - | - | - | - | TambonThung Changhan |
| ตำบลดงอีจาน | - | - | - | - | - | - | TambonDong I Chan |
| อำเภอขาม | 1 | 1 | - | - | - | - | AmphoeChamni |
| ตำบลเมืองยาง | - | - | - | - | - | - | TambonMueang Yang |
| ตำบลช่อฝก | - | - | - | - | - | - | TambonCho Phaka |
| ตำบลละหวด | 1 | 1 | - | - | - | - | TambonLaluat |
| ตำบลโคกสนวน | - | - | - | - | - | - | TambonKhok Sanuan |
| อำเภอบ้านใหม่ไชยพจน์ | - | - | - | - | - | - | AmphoeBan Mai Chaiyaphot |
| ตำบลหนองแวง | - | - | - | - | - | - | TambonNong Waeng |

ตาราง 4 จำนวนสถานประกอบการ จำแนกตามสัดส่วนของการร่วมลงทุนหรือถือหุ้นของต่างประเทศ อำเภอและตำบล (ต่อ)

TABLE 4 NUMBER OF ESTABLISHMENTS BY PROPORTION OF FOREIGN INVESTMENT OR SHARE HOLDING, AMPHOE AND TAMBON (CONT.)

| อำเภอ/ตำบล | จำนวน สถานประกอบการ Number of establishments | ไม่มีต่างประเทศ | | สัดส่วนของการร่วมลงทุนหรือถือหุ้น | | | Amphoe/Tambon |
|----------------------|---|---------------------|---|---|-------|----------|-------------------------|
| | | รวมลงทุนหรือถือหุ้น | No foreign's investment or share holding | Proportion of foreign investment or share holding | | | |
| | | | | รวม | < 10% | 10 - 50% | |
| อำเภอเฉลิมพระเกียรติ | 1 | 1 | - | - | - | - | AmphoeChaloem Phra Kiat |
| ตำบลเจริญสุข | - | - | - | - | - | - | TambonCharoen Suk |
| ตำบลอีสานเขต | 1 | 1 | - | - | - | - | TambonI-san Khet |

หมายเหตุ : เฉพาะสถานประกอบการที่มีรูปแบบการจัดตั้งตามกฎหมายเป็นบริษัทจำกัด และบริษัทจำกัด (มหาชน)

Note : Only establishments which were company limited and public company limited.

ที่มา : สำนักข้อมูลสารสนเทศ พ.ศ. 2560 (ข้อมูลพื้นฐาน) จังหวัดบุรีรัมย์ สำนักงานสถิติแห่งชาติ กระทรวงดิจิทัลเพื่อเศรษฐกิจและสังคม

Source : The 2017 Industrial Census (Basic Information), Buri Ram Province, National Statistical Office, Ministry of Digital Economy and Society.

ตาราง 5 จำนวนสถานประกอบการ จำแนกตามขนาดของสถานประกอบการ (จำนวนคนทำงาน) อำเภอและตำบล
 TABLE 5 NUMBER OF ESTABLISHMENTS BY SIZE OF ESTABLISHMENT (NUMBER OF PERSONS ENGAGED), AMPHOE AND TAMBON

| อำเภอ/ตำบล | จำนวน สถานประกอบการ Number of establishments | ขนาดของสถานประกอบการ (จำนวนคนทำงาน) Size of establishment (Number of persons engaged) | | | | | | | | | | | | | Amphoe/Tambon |
|-------------------------|---|---|--------------|------------|------------|-----------|-----------|-----------|-----------|-----------|-----------|-------------|----------|-----------------------|---------------|
| | | 1 - 5 | 6 - 10 | 11 - 15 | 16 - 20 | 21 - 25 | 26 - 30 | 31 - 50 | 51 - 100 | 101 - 200 | 201 - 500 | 501 - 1,000 | > 1,000 | | |
| | | 39,497 | 1,105 | 285 | 150 | 70 | 72 | 85 | 67 | 27 | 5 | 2 | 2 | | |
| จังหวัดบุรีรัมย์ | 41,365 | 39,497 | 1,105 | 285 | 150 | 70 | 72 | 85 | 67 | 27 | 5 | 2 | 2 | - Buri Ram | |
| อำเภอเมืองบุรีรัมย์ | 6,718 | 308 | 73 | 45 | 36 | 23 | 25 | 25 | 12 | 4 | - | - | - | AmphoeMueang Buri Ram | |
| ตำบลในเมือง | 2,433 | 157 | 18 | 9 | 11 | 11 | 7 | 7 | 2 | - | - | - | - | TambonNai Mueang | |
| ตำบลอิจาน | 417 | 357 | 10 | 5 | 6 | 2 | 7 | 7 | 1 | 2 | - | - | - | TambonIsan | |
| ตำบลเสม็ด | 334 | 325 | 1 | 1 | 1 | 1 | 1 | - | - | - | - | - | - | TambonSamet | |
| ตำบลบ้านบัว | 278 | 259 | 11 | 2 | - | 1 | 1 | 2 | 2 | - | - | - | - | TambonBan Bua | |
| ตำบลสะแกโพรง | 284 | 276 | 2 | 1 | 2 | 1 | 2 | - | - | - | - | - | - | TambonSakae Phrong | |
| ตำบลสาวเหล็ก | 264 | 259 | 4 | 1 | - | - | - | - | - | - | - | - | - | TambonSawai Chik | |
| ตำบลบ้านยาง | 310 | 279 | 17 | 4 | 6 | 1 | - | 1 | 2 | - | - | - | - | TambonBan Yang | |
| ตำบลพระศรี | 162 | 155 | 2 | 1 | 1 | 1 | - | 1 | 1 | - | - | - | - | TambonPhra Khru | |
| ตำบลลุงเหล็ก | 84 | 82 | 2 | - | - | - | - | - | - | - | - | - | - | TambonThalung Lek | |
| ตำบลหนองตาต | 239 | 236 | 1 | 1 | - | 1 | - | - | - | - | - | - | - | TambonNong Tat | |
| ตำบลคูปึก | 152 | 148 | 3 | - | 1 | - | - | - | - | - | - | - | - | TambonLumpuk | |
| ตำบลสองห้อง | 123 | 120 | 1 | 1 | - | 1 | - | - | - | - | - | - | - | TambonSong Hong | |
| ตำบลบัวทอง | 182 | 173 | - | 3 | 2 | - | 2 | 1 | 1 | - | - | - | - | TambonBua Thong | |
| ตำบลชุมเห็ด | 543 | 484 | 29 | 11 | 9 | 3 | 3 | 2 | - | 2 | - | - | - | TambonChum Het | |
| ตำบลหลักเขต | 142 | 140 | 1 | 1 | - | - | - | - | - | - | - | - | - | TambonLak Khet | |
| ตำบลเสม็ดเก่า | 197 | 194 | 1 | 2 | - | - | - | - | - | - | - | - | - | TambonSakae Sam | |
| ตำบลก้นหา | 101 | 97 | 2 | - | - | 1 | - | 1 | - | - | - | - | - | TambonKiantha | |
| ตำบลกระสัง | 312 | 231 | 41 | 16 | 9 | 8 | 1 | 3 | 3 | - | - | - | - | TambonKrasang | |
| ตำบลเมืองแฝง | 161 | 159 | 2 | - | - | - | - | - | - | - | - | - | - | TambonMueang Fang | |
| อำเภอคูเมือง | 1,473 | 1,423 | 30 | 9 | 2 | 3 | 2 | 2 | 2 | - | - | - | - | AmphoeKhu Mueang | |
| ตำบลคูเมือง | 287 | 277 | 9 | - | - | - | - | - | 1 | - | - | - | - | TambonKhu Mueang | |
| ตำบลปะเคียบ | 226 | 220 | 6 | - | - | - | - | - | - | - | - | - | - | TambonPakhlap | |
| ตำบลบ้านแพ | 112 | 104 | 2 | 1 | 2 | 1 | 2 | - | - | - | - | - | - | TambonBan Phae | |
| ตำบลพรสำราญ | 193 | 188 | 4 | - | - | - | - | 1 | - | - | - | - | - | TambonPhon Samran | |
| ตำบลหินเหล็กไฟ | 243 | 242 | - | - | - | - | - | - | 1 | - | - | - | - | TambonHin Lek Fai | |
| ตำบลชุมใหญ่ | 208 | 207 | 1 | - | - | - | - | - | - | - | - | - | - | TambonTum Yai | |
| ตำบลหนองนวม | 204 | 185 | 8 | 8 | - | 2 | - | 1 | - | - | - | - | - | TambonNong Khaman | |
| อำเภอกระสัง | 2,685 | 2,586 | 54 | 14 | 16 | 7 | 4 | 3 | 1 | - | - | - | - | AmphoeKrasang | |
| ตำบลกระสัง | 543 | 516 | 22 | 2 | 1 | 1 | 1 | - | - | - | - | - | - | TambonKrasang | |
| ตำบลลำจาน | 279 | 276 | 1 | 1 | - | - | - | 1 | - | - | - | - | - | TambonLamduan | |
| ตำบลสองชั้น | 237 | 230 | 4 | 1 | 1 | - | - | - | - | - | - | - | - | TambonSong Chan | |

ตาราง 5 จำนวนสถานประกอบการ จำแนกตามขนาดของสถานประกอบการ (จำนวนคนทำงาน) อำเภอและตำบล (ต่อ)
 TABLE 5 NUMBER OF ESTABLISHMENTS BY SIZE OF ESTABLISHMENT (NUMBER OF PERSONS ENGAGED), AMPHOE AND TAMBON (CONT.)

| อำเภอ/ตำบล | จำนวน สถานประกอบการ | ขนาดของสถานประกอบการ (จำนวนคนทำงาน) Size of establishment (Number of persons engaged) | | | | | | | | | | | Amphoe/Tambon | | | | |
|---------------------|------------------------|---|--------|--------|---------|---------|---------|---------|----------|-----------|-----------|-------------|---------------|---------|---|---|-------------------------------|
| | | Number of establishments | | | | | | | | | | | | | | | |
| | | 1 - 5 | 6 - 10 | 11- 15 | 16 - 20 | 21 - 25 | 26 - 30 | 31 - 50 | 51 - 100 | 101 - 200 | 201 - 500 | 501 - 1,000 | | > 1,000 | | | |
| ตำบลสูงเนิน | 184 | - | - | - | - | - | - | - | - | - | - | - | - | - | - | - | Tambon Sung Noen |
| ตำบลหนองเต็ง | 274 | 4 | 2 | 2 | 3 | 1 | - | - | - | - | - | - | - | - | - | - | Tambon Nong Teng |
| ตำบลเมืองไผ่ | 191 | 188 | 2 | - | - | - | 1 | - | - | - | - | - | - | - | - | - | Tambon Mueang Phai |
| ตำบลชุมแสง | 184 | 177 | 2 | 1 | 2 | - | 1 | - | - | - | - | - | 1 | - | - | - | Tambon Chum Saeng |
| ตำบลบ้านปรือ | 276 | 253 | 15 | 3 | - | 3 | 1 | - | - | - | - | - | - | - | - | - | Tambon Ban Pru |
| ตำบลห้วยสำราญ | 214 | 212 | 1 | - | - | - | 1 | - | - | - | - | - | - | - | - | - | Tambon Huai Samran |
| ตำบลกัณฑ์ขาม | 167 | 161 | 1 | 1 | 3 | - | - | - | - | - | - | - | - | - | - | - | Tambon Kantharom |
| ตำบลศรีภูมิ | 136 | 130 | 2 | 3 | - | - | 1 | - | - | - | - | - | - | - | - | - | Tambon Si Phum |
| อำเภอนางรอง | 3,222 | 3,072 | 102 | 26 | 14 | 3 | - | 4 | 1 | - | - | - | - | - | - | - | Amphoe Nang Rong |
| ตำบลนางรอง | 1,463 | 1,347 | 81 | 19 | 11 | 2 | - | 2 | 1 | - | - | - | - | - | - | - | Tambon Nang Rong |
| ตำบลสะเดา | 187 | 182 | 1 | 2 | 1 | - | - | 1 | - | - | - | - | - | - | - | - | Tambon Sadao |
| ตำบลชุมแสง | 76 | 76 | - | - | - | - | - | - | - | - | - | - | - | - | - | - | Tambon Chum Saeng |
| ตำบลหนองโสน | 197 | 193 | 2 | - | 1 | - | - | 1 | - | - | - | - | - | - | - | - | Tambon Nong Bot |
| ตำบลหนองกง | 189 | 187 | 1 | 1 | - | - | - | - | - | - | - | - | - | - | - | - | Tambon Nong Kong |
| ตำบลถนนหัก | 241 | 231 | 8 | 1 | 1 | - | - | - | - | - | - | - | - | - | - | - | Tambon Thanon Hak |
| ตำบลหนองไทร | 115 | 110 | 5 | - | - | - | - | - | - | - | - | - | - | - | - | - | Tambon Nong Sai |
| ตำบลก้านเหลือง | 43 | 43 | - | - | - | - | - | - | - | - | - | - | - | - | - | - | Tambon Kan Lueang |
| ตำบลบ้านสิงห์ | 124 | 124 | - | - | - | - | - | - | - | - | - | - | - | - | - | - | Tambon Ban Sing |
| ตำบลลำไทรโยง | 121 | 121 | - | - | - | - | - | - | - | - | - | - | - | - | - | - | Tambon Lam Sai Yong |
| ตำบลทรัพย์พระยา | 84 | 83 | - | 1 | - | - | - | - | - | - | - | - | - | - | - | - | Tambon Sap Phraya |
| ตำบลหนองยายพิมพ์ | 77 | 77 | - | - | - | - | - | - | - | - | - | - | - | - | - | - | Tambon Nong Yai Phim |
| ตำบลหัวถนน | 96 | 95 | 1 | - | - | - | - | - | - | - | - | - | - | - | - | - | Tambon Hua Thanon |
| ตำบลทุ่งแสงทอง | 115 | 114 | 1 | - | - | - | - | - | - | - | - | - | - | - | - | - | Tambon Thung Saeng Thong |
| ตำบลหนองโสน | 94 | 89 | 2 | 2 | - | 1 | - | - | - | - | - | - | - | - | - | - | Tambon Nong Sano |
| อำเภอหนองกี่ | 1,560 | 1,521 | 25 | 5 | 2 | - | 2 | 1 | 3 | 1 | - | - | - | - | - | - | Amphoe Nong Ki |
| ตำบลหนองกี่ | 190 | 181 | 7 | - | - | - | 1 | 1 | 1 | - | - | - | - | - | - | - | Tambon Nong Ki |
| ตำบลเย็บปราสาท | 88 | 85 | 2 | - | - | - | - | - | - | 1 | - | - | - | - | - | - | Tambon Yoei Prasat |
| ตำบลเมืองไผ่ | 189 | 185 | 2 | - | 1 | - | - | - | - | - | 1 | - | - | - | - | - | Tambon Mueang Phai |
| ตำบลดอนอระยาง | 153 | 152 | 1 | - | - | - | - | - | - | - | - | - | - | - | - | - | Tambon Don Arang |
| ตำบลโคกสว่าง | 114 | 114 | - | - | - | - | - | - | - | - | - | - | - | - | - | - | Tambon Khok Sawang |
| ตำบลทุ่งกระตาดพัฒนา | 228 | 221 | 5 | 1 | 1 | - | - | - | - | - | - | - | - | - | - | - | Tambon Thung Kratat Phatthana |
| ตำบลทุ่งกระเด็น | 356 | 342 | 7 | 4 | - | - | 1 | - | - | - | - | - | - | - | - | - | Tambon Thung Kraten |
| ตำบลท่าโพธิ์ชัย | 76 | 75 | 1 | - | - | - | - | - | - | - | - | - | - | - | - | - | Tambon Tha Pho Chai |

ตาราง 5 จำนวนสถานประกอบการ จำนวนตามขนาดของสถานประกอบการ (จำนวนคนทำงาน) อำเภอและตำบล (ต่อ)
TABLE 5 NUMBER OF ESTABLISHMENTS BY SIZE OF ESTABLISHMENT (NUMBER OF PERSONS ENGAGED), AMPHOE AND TAMBON (CONT.)

| อำเภอ/ตำบล | จำนวน สถานประกอบการ Number of establishments | ขนาดของสถานประกอบการ (จำนวนคนทำงาน) Size of establishment (Number of persons engaged) | | | | | | | | | | | Amphoe/Tambon | | | | |
|-------------------|---|---|--------|--------|---------|---------|---------|---------|----------|-----------|-----------|-------------|---------------|---------|---|---|---------------------|
| | | 1 - 5 | 6 - 10 | 11- 15 | 16 - 20 | 21 - 25 | 26 - 30 | 31 - 50 | 51 - 100 | 101 - 200 | 201 - 500 | 501 - 1,000 | | > 1,000 | | | |
| | | ตำบลบึงจัญญี | 110 | - | - | - | - | - | - | - | - | - | | - | - | - | - |
| ตำบลจันทเพชร | 146 | 1 | 1 | - | - | - | - | - | - | - | - | 1 | - | - | - | - | TambonChanthop Phet |
| ตำบลเขาดินเหนือ | 58 | - | - | - | - | - | - | - | - | - | - | - | - | - | - | - | TambonKhao Din Nuea |
| อำเภอพุทธไธสง | 1,468 | 51 | 12 | 10 | 2 | 4 | 6 | 3 | 2 | 2 | 2 | 3 | 2 | 2 | 2 | 2 | AmphoePhutthaisong |
| ตำบลพุทไธสง | 398 | 18 | 1 | 3 | - | - | - | - | - | - | - | - | - | - | - | - | TambonPhutthaisong |
| ตำบลมะเขือ | 137 | 126 | 6 | 1 | 1 | 2 | 1 | 1 | - | - | - | - | - | - | - | - | TambonMafueang |
| ตำบลบ้านจาน | 197 | 177 | 12 | 4 | 3 | 1 | - | - | - | - | - | - | - | - | - | - | TambonBan Chan |
| ตำบลบ้านเป้า | 151 | 143 | 6 | 2 | - | - | - | - | - | - | - | - | - | - | - | - | TambonBan Pao |
| ตำบลบ้านม่วง | 198 | 190 | 5 | 2 | - | - | - | - | - | - | - | - | - | - | - | - | TambonBan Waeang |
| ตำบลบ้านยาง | 213 | 205 | 1 | - | 2 | 2 | 1 | 2 | 2 | 2 | 1 | 2 | 2 | - | - | - | TambonBang Yang |
| ตำบลห้วยโคก | 174 | 163 | 3 | 2 | 2 | 1 | 1 | 2 | 2 | 2 | 2 | 2 | 3 | 6 | 1 | - | TambonHai Sok |
| อำเภอลำปลายมาศ | 2,884 | 2,782 | 57 | 24 | 5 | 2 | 2 | 2 | 2 | 2 | 2 | 3 | 6 | 1 | - | - | AmphoeLam Plai Mat |
| ตำบลลำปลายมาศ | 854 | 810 | 29 | 11 | 3 | 1 | - | - | - | - | - | - | - | - | - | - | TambonLam Plai Mat |
| ตำบลหนอง | 165 | 160 | 3 | 2 | - | - | - | - | - | - | - | - | - | - | - | - | TambonNong Khu |
| ตำบลเสถียร | 134 | 131 | 2 | - | - | - | - | - | - | - | - | - | - | - | 1 | - | TambonSalaeng Phan |
| ตำบลหะมะนชัย | 123 | 118 | 3 | 1 | 1 | - | - | - | - | - | - | - | - | - | - | - | TambonThamenchai |
| ตำบลลาดบัวขาว | 87 | 84 | 2 | 1 | - | - | - | - | - | - | - | - | - | - | - | - | TambonTalat Pho |
| ตำบลหนองกระเทียม | 75 | 74 | - | 1 | - | - | - | - | - | - | - | - | - | - | - | - | TambonNong Krathing |
| ตำบลโคกกลาง | 158 | 155 | 2 | - | 1 | - | - | - | - | - | - | - | - | - | - | - | TambonKhok Klang |
| ตำบลโคกสะอาด | 247 | 245 | 2 | - | 1 | - | - | - | - | - | - | - | - | - | - | - | TambonKhok Sa-at |
| ตำบลเมืองแฝก | 159 | 157 | 1 | 1 | - | - | - | - | - | - | - | - | - | - | - | - | TambonMueang Faek |
| ตำบลบ้านยาง | 95 | 94 | 1 | - | - | - | - | - | - | - | - | - | - | - | - | - | TambonBan Yang |
| ตำบลโพธิ์รัตนบุรี | 203 | 184 | 5 | 3 | - | 1 | 2 | 1 | 3 | 4 | 1 | 3 | 4 | 1 | - | - | TambonPhathai Rin |
| ตำบลโคกสาม | 154 | 147 | 4 | 3 | - | - | - | - | - | - | - | - | - | - | - | - | TambonKhok Lam |
| ตำบลหินโคน | 156 | 155 | 1 | - | - | - | - | - | - | - | - | - | - | - | - | - | TambonHin Khon |
| ตำบลหนองบัวโคก | 94 | 92 | 1 | 1 | - | - | - | - | - | - | - | - | - | - | - | - | TambonNong Bua Khok |
| ตำบลบุโพธิ์ | 108 | 106 | - | - | - | - | - | - | - | - | - | - | - | - | - | - | TambonBu Pho |
| ตำบลหนองโสน | 72 | 70 | 1 | - | - | - | - | - | - | - | - | - | - | - | - | - | TambonNong Don |
| อำเภอสตึก | 2,689 | 2,555 | 97 | 16 | 10 | 3 | 2 | 3 | 3 | 3 | 3 | 3 | 3 | 3 | - | - | AmphoeSateuk |
| ตำบลสตึก | 521 | 499 | 18 | 3 | - | - | - | - | - | - | - | - | - | - | - | - | TambonSateuk |
| ตำบลนิคม | 690 | 635 | 39 | 8 | 4 | 1 | - | 1 | 2 | 1 | 2 | 1 | 2 | - | - | - | TambonNikhom |
| ตำบลทุ่งวัง | 157 | 145 | 11 | 1 | - | - | - | - | - | - | - | - | - | - | - | - | TambonThung Wang |
| ตำบลเมืองเก่า | 235 | 219 | 15 | - | - | - | - | - | - | - | - | - | - | - | - | - | TambonMueang Kae |

ตาราง 5 จำนวนสถานประกอบการ จำแนกตามขนาดของสถานประกอบการ (จำนวนคนทำงาน) อำเภอและตำบล (ต่อ)
 TABLE 5 NUMBER OF ESTABLISHMENTS BY SIZE OF ESTABLISHMENT (NUMBER OF PERSONS ENGAGED), AMPHOE AND TAMBON (CONT.)

| อำเภอ/ตำบล | จำนวน สถานประกอบการ Number of establishments | ขนาดของสถานประกอบการ (จำนวนคนทำงาน) Size of establishment (Number of persons engaged) | | | | | | | | | | | Amphoe/Tambon | | | | |
|-----------------|---|---|--------|---------|---------|---------|---------|---------|----------|-----------|-----------|-------------|---------------|---------|---|---|---------------------|
| | | 1 - 5 | 6 - 10 | 11 - 15 | 16 - 20 | 21 - 25 | 26 - 30 | 31 - 50 | 51 - 100 | 101 - 200 | 201 - 500 | 501 - 1,000 | | > 1,000 | | | |
| | | ตำบลหนองใหญ่ | 163 | 162 | 1 | - | - | - | - | - | - | - | | - | - | - | - |
| ตำบลรัตนทอง | 184 | 181 | - | 1 | 1 | 1 | - | - | - | - | - | - | - | - | - | - | TambonRon Thong |
| ตำบลดอนมนต์ | 100 | 92 | 3 | 1 | 2 | 2 | - | - | - | - | - | - | - | - | - | - | TambonDon Mon |
| ตำบลชุมแสง | 182 | 182 | - | - | - | - | - | - | - | - | - | - | - | - | - | - | TambonChum Saeng |
| ตำบลท่าม่วง | 99 | 95 | 2 | - | 2 | 2 | - | - | - | - | - | - | - | - | - | - | TambonTha Muang |
| ตำบลสะแก | 165 | 154 | 7 | 1 | 1 | 1 | - | - | - | 2 | - | - | - | - | - | - | TambonSakae |
| ตำบลสนามชัย | 114 | 112 | 1 | 1 | - | - | - | - | - | - | - | - | - | - | - | - | TambonSanam Chai |
| ตำบลกระสัง | 79 | 79 | - | - | - | - | - | - | - | - | - | - | - | - | - | - | TambonKrasang |
| อำเภอปะคำ | 1,039 | 1,020 | 11 | 4 | 3 | 3 | - | 1 | - | - | - | - | - | - | - | - | AmphoePaikham |
| ตำบลปะคำ | 200 | 195 | 3 | - | 2 | 2 | - | - | - | - | - | - | - | - | - | - | TambonPaikham |
| ตำบลไทยเจริญ | 163 | 160 | 1 | 1 | 1 | 1 | - | - | - | - | - | - | - | - | - | - | TambonThai Charoen |
| ตำบลหนองบัว | 126 | 121 | 3 | 1 | - | - | - | 1 | - | - | - | - | - | - | - | - | TambonNong Bua |
| ตำบลโคกมะม่วง | 317 | 317 | - | - | - | - | - | - | - | - | - | - | - | - | - | - | TambonKok Mamuang |
| ตำบลพุนนบ | 233 | 227 | 4 | 2 | - | - | - | - | - | - | - | - | - | - | - | - | TambonHu Thamnop |
| อำเภอโกสุมพิสัย | 1,828 | 1,797 | 16 | 3 | 3 | 3 | - | 1 | 2 | 2 | 6 | - | - | - | - | - | AmphoeNa Pho |
| ตำบลนาโพธิ์ | 465 | 450 | 11 | 1 | 1 | 1 | - | 1 | - | 1 | - | - | - | - | - | - | TambonNa Pho |
| ตำบลบ้านดู่ | 565 | 555 | 4 | 2 | 2 | 2 | - | 2 | - | - | - | - | - | - | - | - | TambonBan Khu |
| ตำบลบ้านดู่ | 169 | 169 | - | - | - | - | - | - | - | - | - | - | - | - | - | - | TambonBan Du |
| ตำบลดอนบก | 374 | 374 | - | - | - | - | - | - | - | - | - | - | - | - | - | - | TambonDon Kok |
| ตำบลศรีสว่าง | 255 | 249 | 1 | - | - | - | - | - | - | - | 5 | - | - | - | - | - | TambonSi Sawang |
| อำเภอหนองหงส์ | 1,040 | 997 | 17 | 12 | 2 | 2 | 4 | 1 | 1 | 4 | 3 | 4 | - | - | - | - | AmphoeNong Hong |
| ตำบลสระแก้ว | 166 | 159 | 2 | 5 | - | - | - | - | - | - | - | - | - | - | - | - | TambonSa Kao |
| ตำบลห้วยหิน | 254 | 251 | 3 | - | - | - | - | - | - | - | - | - | - | - | - | - | TambonHuai Hin |
| ตำบลไทยสามัคคี | 124 | 123 | - | 1 | - | - | - | - | - | - | - | - | - | - | - | - | TambonThai Samakkhi |
| ตำบลหนองชัยศรี | 117 | 114 | 2 | 1 | - | - | - | - | - | - | - | - | - | - | - | - | TambonNong Chai Si |
| ตำบลเสนาเดี่ยว | 134 | 123 | 3 | - | 1 | 1 | 1 | 1 | 1 | 1 | 2 | 3 | - | - | - | - | TambonSao Dia |
| ตำบลเมืองฝ้าย | 173 | 164 | 2 | 1 | 1 | 1 | 3 | - | - | - | 1 | 1 | - | - | - | - | TambonMueang Fai |
| ตำบลสระทอง | 72 | 63 | 5 | 4 | - | - | - | - | - | - | - | - | - | - | - | - | TambonSa Thong |
| อำเภอพลับพลาชัย | 912 | 881 | 17 | 7 | 7 | 2 | - | 3 | 2 | 2 | - | - | - | - | - | - | AmphoePhlappla Chai |
| ตำบลจันทม | 178 | 172 | 4 | - | 2 | 2 | - | - | - | - | - | - | - | - | - | - | TambonChan Dum |
| ตำบลโคกขี้เฒ่า | 155 | 154 | - | - | - | - | - | - | - | - | - | - | - | - | - | - | TambonKok Khamin |
| ตำบลป่าชัน | 154 | 143 | 3 | 6 | - | - | - | - | - | - | 1 | - | - | - | - | - | TambonPa Chan |

ตาราง 5 จำนวนสถานประกอบการ จำแนกตามขนาดของสถานประกอบการ (จำนวนคนทำงาน) อำเภอและตำบล (ต่อ)
TABLE 5 NUMBER OF ESTABLISHMENTS BY SIZE OF ESTABLISHMENT (NUMBER OF PERSONS ENGAGED), AMPHOE AND TAMBON (CONT.)

| อำเภอ/ตำบล | จำนวน สถานประกอบการ Number of establishments | ขนาดของสถานประกอบการ (จำนวนคนทำงาน) Size of establishment (Number of persons engaged) | | | | | | | | | | | Amphoe/Tambon | | | | |
|---------------------|---|---|--------|--------|---------|---------|---------|---------|----------|-----------|-----------|-------------|---------------|---------|---|---|---------------------------|
| | | 1 - 5 | 6 - 10 | 11- 15 | 16 - 20 | 21 - 25 | 26 - 30 | 31 - 50 | 51 - 100 | 101 - 200 | 201 - 500 | 501 - 1,000 | | > 1,000 | | | |
| | | ตำบลสะเตา | 266 | 255 | 8 | 1 | 1 | - | - | 1 | - | - | | - | - | - | - |
| ตำบลสำโรง | 159 | 157 | 2 | - | - | - | - | - | - | - | - | - | - | - | - | - | Tambon Samrong |
| อำเภอหัวราช | 1,167 | 1,123 | 28 | 6 | 5 | 1 | 1 | 1 | 1 | 1 | 1 | 1 | 1 | 1 | - | - | Amphoe Huai Rat |
| ตำบลห้วยราช | 146 | 143 | 2 | - | - | - | - | - | - | - | - | - | - | - | - | - | Tambon Huai Rat |
| ตำบลสามแวง | 145 | 136 | 8 | 1 | - | - | - | - | - | - | - | - | - | - | - | - | Tambon Sam Waeng |
| ตำบลตาเสา | 115 | 114 | - | - | - | - | - | - | - | - | - | - | - | - | - | - | Tambon Ta Sao |
| ตำบลบ้านตะโก | 163 | 154 | 6 | 1 | 1 | - | - | - | 1 | 1 | - | - | - | - | - | - | Tambon Ban Tako |
| ตำบลสนวน | 222 | 216 | 1 | 2 | 3 | - | - | - | - | - | - | - | - | - | - | - | Tambon Sanuan |
| ตำบลโคกเหล็ก | 189 | 181 | 5 | 1 | 1 | - | - | 1 | 1 | - | - | - | - | - | - | - | Tambon Khok Lek |
| ตำบลเมืองโพธิ์ | 81 | 77 | 2 | 1 | 1 | - | - | - | - | - | - | - | - | - | - | - | Tambon Mueang Pho |
| ตำบลห้วยราช | 106 | 102 | 4 | - | - | - | - | - | - | - | - | - | - | - | - | - | Tambon Huai Racha |
| อำเภอโนนสุวรรณ | 679 | 662 | 8 | 6 | 1 | - | - | 1 | - | - | - | - | - | - | - | - | Amphoe Non Suwan |
| ตำบลโนนสุวรรณ | 167 | 164 | 3 | - | - | - | - | - | - | - | - | - | - | - | - | - | Tambon Non Suwan |
| ตำบลทุ่งจันทน์ | 138 | 137 | - | 1 | - | - | - | - | - | - | - | - | - | - | - | - | Tambon Thung Changhan |
| ตำบลโกรกแก้ว | 213 | 206 | 2 | 3 | - | - | - | 1 | - | - | - | - | - | - | - | - | Tambon Krok Kao |
| ตำบลดงอีจาน | 161 | 155 | 3 | 2 | 1 | - | - | - | - | - | - | - | - | - | - | - | Tambon Dong I Chan |
| อำเภอชำนิ | 717 | 684 | 14 | 1 | 1 | - | - | 2 | 6 | 5 | 3 | 1 | - | - | - | - | Amphoe Chamni |
| ตำบลชำนิ | 152 | 149 | 3 | - | - | - | - | - | - | - | - | - | - | - | - | - | Tambon Chamni |
| ตำบลหนองดอ | 121 | 120 | 1 | - | - | - | - | - | - | - | - | - | - | - | - | - | Tambon Nong Plong |
| ตำบลเมืองยาง | 92 | 92 | - | - | - | - | - | - | - | - | - | - | - | - | - | - | Tambon Mueang Yang |
| ตำบลชอฆา | 136 | 136 | - | - | - | - | - | - | - | - | - | - | - | - | - | - | Tambon Cho Phaka |
| ตำบลละวาด | 133 | 121 | 4 | 1 | 1 | - | - | 1 | 4 | - | - | - | - | - | - | - | Tambon Lauat |
| ตำบลโคกสนวน | 83 | 66 | 6 | - | - | - | - | 1 | 2 | 5 | 3 | - | - | - | - | - | Tambon Khok Sanuan |
| อำเภอน้ำใหม่ไชยพจน์ | 1,024 | 972 | 32 | 2 | 3 | - | - | 3 | 7 | 5 | - | - | - | - | - | - | Amphoe Ban Mai Chaiyaphot |
| ตำบลหนองแวง | 335 | 317 | 14 | - | - | - | - | 1 | 2 | - | - | - | - | - | - | - | Tambon Nong Waeng |
| ตำบลทองกลาง | 113 | 113 | - | - | - | - | - | - | - | - | - | - | - | - | - | - | Tambon Thonglang |
| ตำบลแดงใหญ่ | 210 | 203 | 4 | 1 | 1 | - | - | - | - | - | - | - | - | - | - | - | Tambon Daeng Yai |
| ตำบลสุวรรณแดง | 138 | 121 | 10 | - | - | - | - | 2 | 4 | 1 | - | - | - | - | - | - | Tambon Ku Suan Taeng |
| ตำบลหนองเขื่อง | 228 | 218 | 4 | 1 | 1 | - | - | - | 1 | 3 | - | - | - | - | - | - | Tambon Nong Yueang |
| อำเภอโนนดินแดง | 654 | 643 | 7 | 1 | 2 | - | - | 1 | - | - | - | - | - | - | - | - | Amphoe Non Din Daeng |
| ตำบลโนนดินแดง | 401 | 395 | 5 | 1 | - | - | - | - | - | - | - | - | - | - | - | - | Tambon Non Din Daeng |
| ตำบลสีป่อ | 104 | 99 | 2 | - | - | - | - | 2 | 1 | - | - | - | - | - | - | - | Tambon Som Poi |
| ตำบลลำนางรอง | 149 | 149 | - | - | - | - | - | - | - | - | - | - | - | - | - | - | Tambon Lam Nang Rong |

ตาราง 5 จำนวนสถานประกอบการ จำแนกตามขนาดของสถานประกอบการ (จำนวนคนทำงาน) อำเภอและตำบล (ต่อ)
 TABLE 5 NUMBER OF ESTABLISHMENTS BY SIZE OF ESTABLISHMENT (NUMBER OF PERSONS ENGAGED), AMPHOE AND TAMBON (CONT.)

| อำเภอ/ตำบล | จำนวน สถานประกอบการ Number of establishments | ขนาดของสถานประกอบการ (จำนวนคนทำงาน) Size of establishment (Number of persons engaged) | | | | | | | | | | | Amphoe/Tambon | | | | | |
|----------------------|---|---|------------|------------|-----------|-----------|-----------|-----------|-----------|-----------|-----------|-------------|---------------|----------|----------|----------|----------|-------------------------|
| | | 1 - 5 | 6 - 10 | 11- 15 | 16 - 20 | 21 - 25 | 26 - 30 | 31 - 50 | 51 - 100 | 101 - 200 | 201 - 500 | 501 - 1,000 | | > 1,000 | | | | |
| | | อำเภอบ้านด่าน | 809 | 783 | 15 | 1 | 5 | 1 | - | - | 1 | 1 | | 1 | - | 1 | 1 | - |
| ตำบลบ้านด่าน | 348 | 335 | 7 | - | 1 | 1 | - | - | 1 | 1 | 1 | - | 1 | 1 | - | 2 | - | TambonBan Dan |
| ตำบลปราสาท | 231 | 223 | 7 | - | 1 | - | - | - | - | - | - | - | - | - | - | - | - | TambonPrasat |
| ตำบลวังเหนือ | 118 | 117 | - | 1 | - | - | - | - | - | - | - | - | - | - | - | - | - | TambonWang Nuea |
| ตำบลโนนขวาง | 112 | 108 | 1 | - | 3 | - | - | - | - | - | - | - | - | - | - | - | - | TambonNon Khwang |
| อำเภอแคนดง | 667 | 654 | 8 | 3 | 1 | - | - | - | 1 | - | - | - | 1 | - | - | - | - | AmphoeKhaen Dong |
| ตำบลแคนดง | 288 | 280 | 5 | 2 | - | - | - | - | - | - | - | - | - | - | - | - | - | TambonKhaen Dong |
| ตำบลดงพลอง | 124 | 120 | 2 | 1 | 1 | - | - | - | - | - | - | - | - | - | - | - | - | TambonDong Phlong |
| ตำบลสระบัว | 141 | 141 | - | - | - | - | - | - | - | - | - | - | - | - | - | - | - | TambonSa Bua |
| ตำบลหัวฝาย | 114 | 113 | 1 | - | - | - | - | - | - | - | - | - | - | - | - | - | - | TambonHua Fai |
| อำเภอเฉลิมพระเกียรติ | 1,016 | 975 | 31 | 4 | 5 | 1 | - | - | - | - | - | - | - | - | - | - | - | AmphoeChaloem Phra Kiat |
| ตำบลเจริญสุข | 213 | 198 | 13 | 1 | 1 | - | - | - | - | - | - | - | - | - | - | - | - | TambonCharoen Suk |
| ตำบลตาเป็ก | 206 | 203 | 2 | 1 | - | - | - | - | - | - | - | - | - | - | - | - | - | TambonTa Pek |
| ตำบลอีสามเขต | 249 | 234 | 10 | 2 | 3 | - | - | - | - | - | - | - | - | - | - | - | - | TambonSan Khet |
| ตำบลถาวร | 197 | 192 | 3 | - | 1 | 1 | - | - | - | - | - | - | - | - | - | - | - | TambonThawon |
| ตำบลยายแย้มวัฒนา | 151 | 148 | 3 | - | - | - | - | - | - | - | - | - | - | - | - | - | - | TambonYai Yaem Watthana |
| ในเขตเทศบาล | 18,511 | 17,516 | 662 | 145 | 65 | 38 | 27 | 37 | 13 | 5 | 1 | 2 | 5 | 4 | 1 | 2 | - | Municipal area |
| อำเภอเมืองบุรีรัมย์ | 4,069 | 3,710 | 227 | 43 | 23 | 22 | 17 | 18 | 5 | 4 | - | - | 4 | - | - | - | - | AmphoeMueang Buri Ram |
| ตำบลในเมือง | 2,433 | 2,218 | 157 | 18 | 9 | 11 | 11 | 7 | 2 | 2 | - | - | 7 | - | - | - | - | TambonNai Mueang |
| ตำบลอีสาน | 417 | 357 | 27 | 10 | 5 | 6 | 2 | 7 | 1 | 2 | - | - | 2 | - | - | - | - | Tambonisan |
| ตำบลบ้านบัว | 278 | 259 | 11 | 2 | - | 1 | 1 | 2 | 2 | - | - | - | - | - | - | - | - | TambonBan Bua |
| ตำบลบ้านยาง | 17 | 16 | 1 | - | - | - | - | - | - | - | - | - | - | - | - | - | - | TambonBan Yang |
| ตำบลหนองตาต | 239 | 236 | 1 | 1 | - | 1 | - | - | - | - | - | - | - | - | - | - | - | TambonNong Tat |
| ตำบลชุมเห็ด | 543 | 484 | 29 | 11 | 9 | 3 | 3 | 2 | - | 2 | - | - | - | - | - | - | - | TambonChum Het |
| ตำบลหลักเขต | 142 | 140 | 1 | 1 | - | - | - | - | - | - | - | - | - | - | - | - | - | TambonLak Khet |
| อำเภอคูเมือง | 328 | 305 | 12 | 7 | - | 2 | - | 1 | 1 | - | - | - | - | - | - | - | - | AmphoeKhu Mueang |
| ตำบลคูเมือง | 150 | 142 | 8 | - | - | - | - | - | - | - | - | - | - | - | - | - | - | TambonKhu Mueang |
| ตำบลหินเหล็กไฟ | 106 | 105 | - | - | - | - | - | - | - | - | - | - | 1 | - | - | - | - | TambonHin Lek Fai |
| ตำบลหนองฆ้อง | 72 | 58 | 4 | 7 | - | 2 | - | 1 | - | - | - | - | - | - | - | - | - | TambonNong Khaman |
| อำเภอกระสัง | 1,054 | 1,010 | 30 | 5 | 5 | 3 | 1 | - | - | - | - | - | - | - | - | - | - | AmphoeKrasang |
| ตำบลกระสัง | 543 | 516 | 22 | 2 | 1 | 1 | 1 | - | - | - | - | - | - | - | - | - | - | TambonKrasang |
| ตำบลสองชั้น | 237 | 230 | 4 | 1 | 1 | 1 | - | - | - | - | - | - | - | - | - | - | - | TambonSong Chan |
| ตำบลหนองเต็ง | 274 | 264 | 4 | 2 | 3 | 1 | - | - | - | - | - | - | - | - | - | - | - | TambonNong Teng |

ตาราง 5 จำนวนสถานประกอบการ จำแนกตามขนาดของสถานประกอบการ (จำนวนคนทำงาน) อำเภอและตำบล (ต่อ)
 TABLE 5 NUMBER OF ESTABLISHMENTS BY SIZE OF ESTABLISHMENT (NUMBER OF PERSONS ENGAGED), AMPHOE AND TAMBON (CONT.)

| อำเภอ/ตำบล | จำนวน สถานประกอบการ Number of establishments | ขนาดของสถานประกอบการ (จำนวนคนทำงาน) Size of establishment (Number of persons engaged) | | | | | | | | | | | Amphoe/Tambon | | | | |
|----------------------|---|---|--------|---------|---------|---------|---------|---------|----------|-----------|-----------|-------------|---------------|---------|---|---|---------------------------|
| | | 1 - 5 | 6 - 10 | 11 - 15 | 16 - 20 | 21 - 25 | 26 - 30 | 31 - 50 | 51 - 100 | 101 - 200 | 201 - 500 | 501 - 1,000 | | > 1,000 | | | |
| | | ตำบลหะมนชัย | 48 | 44 | 3 | - | 1 | - | - | - | - | - | | - | - | - | - |
| ตำบลบ้านยาง | 4 | 4 | - | - | - | - | - | - | - | - | - | - | - | - | - | - | Tambon Ban Yang |
| ตำบลหินโคน | 11 | 11 | - | - | - | - | - | - | - | - | - | - | - | - | - | - | Tambon Hin Khon |
| ตำบลหนองบัวโคก | 12 | 10 | 1 | 1 | - | - | - | - | - | - | - | - | - | - | - | - | Tambon Nong Bua Khok |
| อำเภอสตึก | 1,281 | 1,194 | 61 | 12 | 6 | 1 | 2 | 3 | 2 | 2 | 1 | 1 | 1 | 1 | 1 | 1 | Amphoe Satuek |
| ตำบลสตึก | 521 | 499 | 18 | 3 | 7 | 3 | 1 | 1 | 1 | 1 | 1 | 1 | 1 | 1 | 1 | 1 | Tambon Satuek |
| ตำบลนิคม | 495 | 449 | 33 | 7 | 3 | 3 | 1 | 2 | 2 | 2 | 2 | 2 | 2 | 2 | 2 | 2 | Tambon Nikhom |
| ตำบลดอนนาค | 100 | 92 | 3 | 1 | 1 | 2 | 1 | 1 | 1 | 1 | 1 | 1 | 1 | 1 | 1 | 1 | Tambon Don Nakhon |
| ตำบลสะแก | 165 | 154 | 7 | 1 | 1 | 1 | 1 | 1 | 1 | 1 | 1 | 1 | 1 | 1 | 1 | 1 | Tambon Sakae |
| อำเภอปะคำ | 200 | 195 | 3 | - | 2 | 2 | 2 | 2 | 2 | 2 | 2 | 2 | 2 | 2 | 2 | 2 | Amphoe Pakham |
| ตำบลปะคำ | 200 | 195 | 3 | - | 2 | 2 | 2 | 2 | 2 | 2 | 2 | 2 | 2 | 2 | 2 | 2 | Tambon Pakham |
| อำเภอนาโพธิ์ | 308 | 293 | 11 | 1 | 1 | 1 | 1 | 1 | 1 | 1 | 1 | 1 | 1 | 1 | 1 | 1 | Amphoe Na Pho |
| ตำบลนาโพธิ์ | 308 | 293 | 11 | 1 | 1 | 1 | 1 | 1 | 1 | 1 | 1 | 1 | 1 | 1 | 1 | 1 | Tambon Na Pho |
| อำเภอหนองหงส์ | 395 | 385 | 5 | 5 | 5 | 5 | 5 | 5 | 5 | 5 | 5 | 5 | 5 | 5 | 5 | 5 | Amphoe Nong Hong |
| ตำบลสะแกแก้ว | 141 | 134 | 2 | 5 | 5 | 5 | 5 | 5 | 5 | 5 | 5 | 5 | 5 | 5 | 5 | 5 | Tambon Sa Kaeo |
| ตำบลห้วยหิน | 254 | 251 | 3 | 3 | 3 | 3 | 3 | 3 | 3 | 3 | 3 | 3 | 3 | 3 | 3 | 3 | Tambon Huai Hin |
| อำเภอพลับพลารชัย | 352 | 340 | 9 | 1 | 2 | 2 | 2 | 2 | 2 | 2 | 2 | 2 | 2 | 2 | 2 | 2 | Amphoe Phlappla Chai |
| ตำบลจันทุม | 178 | 172 | 4 | - | 2 | 2 | 2 | 2 | 2 | 2 | 2 | 2 | 2 | 2 | 2 | 2 | Tambon Chan Dum |
| ตำบลสนดา | 174 | 168 | 5 | 1 | 1 | 1 | 1 | 1 | 1 | 1 | 1 | 1 | 1 | 1 | 1 | 1 | Tambon Sadao |
| อำเภอห้วยราช | 481 | 459 | 17 | 2 | 1 | 1 | 1 | 1 | 1 | 1 | 1 | 1 | 1 | 1 | 1 | 1 | Amphoe Huai Rat |
| ตำบลห้วยราช | 41 | 40 | - | - | 1 | 1 | 1 | 1 | 1 | 1 | 1 | 1 | 1 | 1 | 1 | 1 | Tambon Huai Rat |
| ตำบลสามแวง | 145 | 136 | 8 | 1 | - | - | - | - | - | - | - | - | - | - | - | - | Tambon Sam Waeng |
| ตำบลโคกเหล็ก | 189 | 181 | 5 | 1 | 1 | 1 | 1 | 1 | 1 | 1 | 1 | 1 | 1 | 1 | 1 | 1 | Tambon Khok Lek |
| ตำบลห้วยราช | 106 | 102 | 4 | - | - | - | - | - | - | - | - | - | - | - | - | - | Tambon Huai Racha |
| อำเภอโนนสุวรรณ | 253 | 243 | 5 | 3 | 3 | 3 | 3 | 3 | 3 | 3 | 3 | 3 | 3 | 3 | 3 | 3 | Amphoe Non Suwan |
| ตำบลโนนสุวรรณ | 40 | 37 | 3 | - | - | - | - | - | - | - | - | - | - | - | - | - | Tambon Non Suwan |
| ตำบลโคกแก้ว | 213 | 206 | 2 | 3 | 3 | 3 | 3 | 3 | 3 | 3 | 3 | 3 | 3 | 3 | 3 | 3 | Tambon Krok Kaeo |
| อำเภอขาม | 273 | 269 | 4 | - | - | - | - | - | - | - | - | - | - | - | - | - | Amphoe Chammi |
| ตำบลขาม | 152 | 149 | 3 | - | - | - | - | - | - | - | - | - | - | - | - | - | Tambon Chammi |
| ตำบลหนองปลิง | 121 | 120 | 1 | - | - | - | - | - | - | - | - | - | - | - | - | - | Tambon Nong Plong |
| อำเภอบ้านใหม่ไชยพจน์ | 150 | 143 | 7 | - | - | - | - | - | - | - | - | - | - | - | - | - | Amphoe Ban Mai Chaiyaphot |
| ตำบลหนองแวง | 150 | 143 | 7 | - | - | - | - | - | - | - | - | - | - | - | - | - | Tambon Nong Waeng |

ตาราง 5 จำนวนสถานประกอบการ จำแนกตามขนาดของสถานประกอบการ (จำนวนคนทำงาน) อำเภอและตำบล (ต่อ)
TABLE 5 NUMBER OF ESTABLISHMENTS BY SIZE OF ESTABLISHMENT (NUMBER OF PERSONS ENGAGED), AMPHOE AND TAMBON (CONT.)

| อำเภอ/ตำบล | จำนวน สถานประกอบการ | ขนาดของสถานประกอบการ (จำนวนคนทำงาน) Size of establishment (Number of persons engaged) | | | | | | | | | | | | Amphoe/Tambon | | | |
|----------------------|------------------------|---|------------|------------|-----------|-----------|-----------|-----------|-----------|-----------|-----------|-------------|----------|---------------|----------|----------|-----------------------------|
| | | Number of establishments | | | | | | | | | | | | | | | |
| | | 1 - 5 | 6 - 10 | 11- 15 | 16 - 20 | 21 - 25 | 26 - 30 | 31 - 50 | 51 - 100 | 101 - 200 | 201 - 500 | 501 - 1,000 | > 1,000 | | | | |
| อำเภออินทนนท์ | 359 | 349 | 6 | 1 | 1 | 2 | 1 | - | - | - | - | - | - | - | - | - | AmphoeNon Din Daeng |
| ตำบลโนนดินแดง | 309 | 304 | 4 | 1 | - | - | - | - | - | - | - | - | - | - | - | - | TambonNon Din Daeng |
| ตำบลสี่บ่อย | 50 | 45 | 2 | - | 2 | 1 | - | - | - | - | - | - | - | - | - | - | TambonSom Poi |
| อำเภอบ้านด่าน | 579 | 558 | 14 | - | 2 | 1 | - | - | 1 | 1 | 2 | - | - | - | - | - | AmphoeBan Dan |
| ตำบลบ้านด่าน | 348 | 335 | 7 | - | 1 | 1 | - | - | 1 | 1 | 2 | - | - | - | - | - | TambonBan Dan |
| ตำบลปราสาท | 231 | 223 | 7 | - | 1 | 1 | - | - | - | - | - | - | - | - | - | - | TambonPrasat |
| อำเภอแคนดง | 191 | 185 | 4 | 2 | 2 | - | - | - | - | - | - | - | - | - | - | - | AmphoeKhaen Dong |
| ตำบลแคนดง | 191 | 185 | 4 | 2 | 2 | - | - | - | - | - | - | - | - | - | - | - | TambonKhaen Dong |
| อำเภอเฉลิมพระเกียรติ | 641 | 627 | 9 | 3 | 1 | 1 | - | - | 1 | 1 | - | - | - | - | - | - | AmphoeChaloem Phra Kiat |
| ตำบลตาเป็ก | 206 | 203 | 2 | 1 | - | - | - | - | - | - | - | - | - | - | - | - | TambonTa Pek |
| ตำบลอีสานเขต | 87 | 84 | 1 | 2 | - | - | - | - | - | - | - | - | - | - | - | - | TambonIsan Khet |
| ตำบลถาวร | 197 | 192 | 3 | - | 1 | 1 | - | - | 1 | 1 | - | - | - | - | - | - | TambonThawon |
| ตำบลยายแย้มวัฒนา | 151 | 148 | 3 | - | - | - | - | - | - | - | - | - | - | - | - | - | TambonYai Yaem Watthana |
| นอกเขตเทศบาล | 22,854 | 21,981 | 443 | 140 | 32 | 45 | 48 | 54 | 22 | 4 | 4 | 4 | 4 | 4 | 4 | 4 | Non - municipal area |
| อำเภอเมืองบุรีรัมย์ | 2,649 | 2,482 | 81 | 30 | 14 | 6 | 7 | 7 | - | - | - | - | - | - | - | - | AmphoeMueang Buri Ram |
| ตำบลเสม็ด | 334 | 325 | 5 | 1 | 1 | 1 | - | - | 1 | 1 | - | - | - | - | - | - | TambonSamed |
| ตำบลสะแกโพรง | 284 | 276 | 2 | 1 | 2 | 1 | 2 | - | - | - | - | - | - | - | - | - | TambonSakae Phrong |
| ตำบลสวายจิก | 264 | 259 | 4 | 1 | - | - | - | - | - | - | - | - | - | - | - | - | TambonSawai Chik |
| ตำบลบ้านยาง | 293 | 263 | 16 | 4 | 6 | 1 | 1 | 2 | - | - | - | - | - | - | - | - | TambonBan Yang |
| ตำบลพระครู | 162 | 155 | 2 | 1 | 1 | 1 | 1 | 1 | - | - | - | - | - | - | - | - | TambonPhra Khru |
| ตำบลลุงเหล็ก | 84 | 82 | 2 | - | - | - | - | - | - | - | - | - | - | - | - | - | TambonThalung Lek |
| ตำบลคูเมือง | 152 | 148 | 3 | - | 1 | 1 | - | - | - | - | - | - | - | - | - | - | TambonLumpuk |
| ตำบลสองห้อง | 123 | 120 | 1 | 1 | 1 | - | - | - | 1 | - | - | - | - | - | - | - | TambonSong Hong |
| ตำบลบัวทอง | 182 | 173 | - | 3 | 2 | 2 | 1 | 1 | - | - | - | - | - | - | - | - | TambonBua Thong |
| ตำบลสะแกชำ | 197 | 194 | 1 | 2 | - | - | - | - | - | - | - | - | - | - | - | - | TambonSakae Sam |
| ตำบลกัณฑ์ | 101 | 97 | 2 | - | - | - | 1 | 1 | - | - | - | - | - | - | - | - | TambonKanth |
| ตำบลกระสัง | 312 | 231 | 41 | 16 | 9 | 1 | 3 | 3 | - | - | - | - | - | - | - | - | TambonKrasang |
| ตำบลเมืองแฝง | 161 | 159 | 2 | - | - | - | - | - | - | - | - | - | - | - | - | - | TambonMueang Fang |
| อำเภอคูเมือง | 1,145 | 1,118 | 18 | 2 | 2 | 1 | 2 | 1 | 1 | 1 | - | - | - | - | - | - | AmphoeKhu Mueang |
| ตำบลคูเมือง | 137 | 135 | 1 | - | - | - | - | - | - | 1 | - | - | - | - | - | - | TambonKhu Mueang |
| ตำบลปะเซ่ชัย | 226 | 220 | 6 | - | - | - | - | - | - | - | - | - | - | - | - | - | TambonPakhiap |
| ตำบลบ้านแพ | 112 | 104 | 2 | 1 | 2 | 1 | 2 | 1 | - | - | - | - | - | - | - | - | TambonBan Phae |
| ตำบลพระสำราญ | 193 | 188 | 4 | - | - | - | - | 1 | - | - | - | - | - | - | - | - | TambonPhon Samran |

ตาราง 5 จำนวนสถานประกอบการ จำแนกตามขนาดของสถานประกอบการ (จำนวนคนทำงาน) อำเภอและตำบล (ต่อ)
 TABLE 5 NUMBER OF ESTABLISHMENTS BY SIZE OF ESTABLISHMENT (NUMBER OF PERSONS ENGAGED), AMPHOE AND TAMBON (CONT.)

| อำเภอ/ตำบล | จำนวน สถานประกอบการ Number of establishments | ขนาดของสถานประกอบการ (จำนวนคนทำงาน) Size of establishment (Number of persons engaged) | | | | | | | | | | | Amphoe/Tambon | | | | |
|---------------------|---|---|--------|--------|---------|---------|---------|---------|----------|-----------|-----------|-------------|---------------|---------|---|---|-------------------------------|
| | | 1 - 5 | 6 - 10 | 11- 15 | 16 - 20 | 21 - 25 | 26 - 30 | 31 - 50 | 51 - 100 | 101 - 200 | 201 - 500 | 501 - 1,000 | | > 1,000 | | | |
| | | ตำบลหินเหล็กไฟ | 137 | - | - | - | - | - | - | - | - | - | | - | - | - | - |
| ตำบลชุมใหญ่ | 208 | 1 | - | - | - | - | - | - | - | - | - | - | - | - | - | - | Tambon Tum Yai |
| ตำบลหนองฆ้อง | 132 | 4 | 1 | - | - | - | - | - | - | - | - | - | - | - | - | - | Tambon Nong Khaman |
| อำเภอกระสัง | 1,631 | 1,576 | 24 | 9 | 11 | 4 | 3 | 3 | 1 | 1 | - | - | - | - | - | - | Amphoe Krasang |
| ตำบลลำดวน | 279 | 276 | 1 | 1 | - | - | - | - | - | - | - | - | - | - | - | - | Tambon Lamduan |
| ตำบลสูงเนิน | 184 | 179 | - | - | - | 5 | - | - | - | - | - | - | - | - | - | - | Tambon Sung Noen |
| ตำบลเมืองไผ่ | 191 | 188 | 2 | - | - | - | - | - | - | - | - | - | - | - | - | - | Tambon Mueang Phai |
| ตำบลชุมแสง | 184 | 177 | 2 | 1 | 2 | - | 1 | - | - | - | - | - | - | - | - | - | Tambon Chum Saeng |
| ตำบลบ้านเรือ | 276 | 253 | 15 | 3 | - | 3 | 1 | 1 | - | - | - | - | - | - | - | - | Tambon Ban Pru |
| ตำบลห้วยสำราญ | 214 | 212 | 1 | - | - | 1 | - | - | - | - | - | - | - | - | - | - | Tambon Huai Samran |
| ตำบลกันทรารมย์ | 167 | 161 | 1 | 1 | 3 | - | - | - | - | - | - | - | - | - | - | - | Tambon Kanthararom |
| ตำบลศรีภูมิ | 136 | 130 | 2 | 3 | - | - | - | - | - | - | - | - | - | - | - | - | Tambon Si Phum |
| อำเภอมางรอง | 1,693 | 1,648 | 25 | 11 | 6 | 1 | - | 2 | - | - | - | - | - | - | - | - | Amphoe Nang Rong |
| ตำบลนางรอง | 159 | 138 | 12 | 5 | 4 | - | - | - | - | - | - | - | - | - | - | - | Tambon Nang Rong |
| ตำบลเสตะดา | 187 | 182 | 1 | 2 | 1 | - | - | - | - | - | - | - | - | - | - | - | Tambon Sadao |
| ตำบลชุมแสง | 76 | 76 | - | - | - | - | - | - | - | - | - | - | - | - | - | - | Tambon Chum Saeng |
| ตำบลหนองบัวลำภู | 197 | 193 | 2 | - | - | - | - | - | - | - | - | - | - | - | - | - | Tambon Nong Bot |
| ตำบลหนองกง | 189 | 187 | 1 | 1 | - | - | - | - | - | - | - | - | - | - | - | - | Tambon Nong Kong |
| ตำบลถนนหัก | 131 | 130 | 1 | - | - | - | - | - | - | - | - | - | - | - | - | - | Tambon Thanon Hak |
| ตำบลหนองไทร | 115 | 110 | 5 | - | - | - | - | - | - | - | - | - | - | - | - | - | Tambon Nong Sai |
| ตำบลบ้านเลียง | 43 | 43 | - | - | - | - | - | - | - | - | - | - | - | - | - | - | Tambon Kan Lueang |
| ตำบลบ้านสิงห์ | 124 | 124 | - | - | - | - | - | - | - | - | - | - | - | - | - | - | Tambon Ban Sing |
| ตำบลลำไทรโรง | 121 | 121 | - | - | - | - | - | - | - | - | - | - | - | - | - | - | Tambon Lam Sai Yong |
| ตำบลทรัพย์พระยา | 84 | 83 | - | - | - | - | - | - | - | - | - | - | - | - | - | - | Tambon Sap Phraya |
| ตำบลหนองขยพินธุ์ | 77 | 77 | - | - | - | - | - | - | - | - | - | - | - | - | - | - | Tambon Nong Yai Phim |
| ตำบลหัวถนน | 96 | 95 | 1 | - | - | - | - | - | - | - | - | - | - | - | - | - | Tambon Hua Thanon |
| ตำบลหนองโสน | 94 | 89 | 2 | 2 | - | 1 | - | - | - | - | - | - | - | - | - | - | Tambon Nong Sano |
| อำเภอหนองกี่ | 810 | 796 | 7 | 2 | 1 | - | 1 | - | - | - | 1 | - | - | - | - | - | Amphoe Nong Ki |
| ตำบลเยียบปราสาท | 88 | 85 | 2 | - | - | - | - | - | - | - | - | - | - | - | - | - | Tambon Yoei Prasat |
| ตำบลเมืองไผ่ | 189 | 185 | 2 | - | - | - | - | - | - | - | - | - | - | - | - | - | Tambon Mueang Phai |
| ตำบลโคกสว่าง | 114 | 114 | - | - | - | - | - | - | - | - | - | - | - | - | - | - | Tambon Khok Sawang |
| ตำบลทุ่งกระตาดพัฒนา | 41 | 41 | - | - | - | - | - | - | - | - | - | - | - | - | - | - | Tambon Thung Kratat Phatthana |
| ตำบลทุ่งกระเต็น | 136 | 130 | 2 | 2 | - | - | 1 | - | - | - | - | - | - | - | - | - | Tambon Thung Kraten |

ตาราง 5 จำนวนสถานประกอบการ จำแนกตามขนาดของสถานประกอบการ (จำนวนคนทำงาน) อำเภอและตำบล (ต่อ)
TABLE 5 NUMBER OF ESTABLISHMENTS BY SIZE OF ESTABLISHMENT (NUMBER OF PERSONS ENGAGED), AMPHOE AND TAMBON (CONT.)

| อำเภอ/ตำบล | จำนวน สถานประกอบการ | ขนาดของสถานประกอบการ (จำนวนคนทำงาน) Size of establishment (Number of persons engaged) | | | | | | | | | | | Amphoe/Tambon | | |
|----------------|------------------------|---|--------|---------|---------|---------|---------|---------|----------|-----------|-----------|-------------|---------------|---------|---------------------|
| | | Number of establishments | | | | | | | | | | | | | |
| | | 1 - 5 | 6 - 10 | 11 - 15 | 16 - 20 | 21 - 25 | 26 - 30 | 31 - 50 | 51 - 100 | 101 - 200 | 201 - 500 | 501 - 1,000 | | > 1,000 | |
| อำเภอลำปาง | 1,859 | 1,810 | 22 | 11 | 1 | 1 | 2 | 2 | 3 | 6 | 1 | - | - | - | AmphoeLam Plai Mat |
| ตำบลหนองตู๋ | 69 | 67 | 1 | 1 | - | - | - | - | - | - | - | - | - | - | TambonNong Khu |
| ตำบลเสด็จพัน | 134 | 131 | 2 | - | - | - | - | - | - | - | 1 | - | - | - | TambonSalaeng Phan |
| ตำบลหะมะนชัย | 75 | 74 | - | 1 | - | - | - | - | - | - | - | - | - | - | TambonThamenchai |
| ตำบลตลาดโพธิ์ | 87 | 84 | 2 | 1 | - | - | - | - | - | - | - | - | - | - | TambonTalat Pho |
| ตำบลหนองกระซิง | 75 | 74 | - | 1 | - | - | - | - | - | - | - | - | - | - | TambonNong Krathing |
| ตำบลโคกกลาง | 158 | 155 | 2 | - | - | 1 | - | - | - | - | - | - | - | - | TambonKhok Klang |
| ตำบลโคกสะอาด | 247 | 245 | 2 | - | - | - | - | - | - | - | - | - | - | - | TambonKhok Sa-at |
| ตำบลเมืองแฝก | 159 | 157 | 1 | 1 | - | - | - | - | - | - | - | - | - | - | TambonMueang Faek |
| ตำบลบ้านยาง | 91 | 90 | 1 | - | - | - | - | - | - | - | - | - | - | - | TambonBan Yang |
| ตำบลไพรินทร์ | 203 | 184 | 5 | 3 | - | 1 | 2 | 1 | 3 | 4 | - | - | - | - | TambonPhathai Rin |
| ตำบลโคกลำ | 154 | 147 | 4 | 3 | - | - | - | - | - | - | - | - | - | - | TambonKhok Lam |
| ตำบลหินโงม | 145 | 144 | 1 | - | - | - | - | - | - | - | - | - | - | - | TambonHin Khon |
| ตำบลหนองบัวโคก | 82 | 82 | - | - | - | - | - | - | - | - | - | - | - | - | TambonNong Bua Khok |
| ตำบลโพธิ์ | 108 | 106 | - | - | - | - | - | - | - | - | 2 | - | - | - | TambonBu Pho |
| ตำบลหนองไผ่ | 72 | 70 | 1 | - | - | - | - | 1 | - | - | - | - | - | - | TambonNong Don |
| อำเภอฮอด | 1,408 | 1,361 | 36 | 4 | 4 | 2 | - | - | 1 | - | - | - | - | - | AmphoeSotuek |
| ตำบลนิคม | 195 | 186 | 6 | 1 | 1 | - | - | - | - | - | - | - | - | - | TambonNikhom |
| ตำบลทุ่งวัง | 157 | 145 | 11 | 1 | - | - | - | - | - | - | - | - | - | - | TambonThung Wang |
| ตำบลเมืองแก | 235 | 219 | 15 | - | - | 1 | - | - | - | - | - | - | - | - | TambonMueang Kae |
| ตำบลหนองใหญ่ | 163 | 162 | 1 | - | - | - | - | - | - | - | - | - | - | - | TambonNong Yai |
| ตำบลรัตนทอง | 184 | 181 | - | 1 | 1 | 1 | - | - | - | - | - | - | - | - | TambonRon Thong |
| ตำบลชุมแสง | 182 | 182 | - | - | - | - | - | - | - | - | - | - | - | - | TambonChum Saeng |
| ตำบลท่าม่วง | 99 | 95 | 2 | - | 2 | - | - | - | - | - | - | - | - | - | TambonTha Muang |
| ตำบลสามชัย | 114 | 112 | 1 | 1 | - | - | - | - | - | - | - | - | - | - | TambonSanam Chai |
| ตำบลกระสัง | 79 | 79 | - | - | - | - | - | - | - | - | - | - | - | - | TambonKrasang |
| อำเภอปะคำ | 839 | 825 | 8 | 4 | 1 | - | 1 | - | - | - | - | - | - | - | AmphoePakham |
| ตำบลไชยเจริญ | 163 | 160 | 1 | 1 | 1 | - | - | - | - | - | - | - | - | - | TambonThai Charoen |
| ตำบลหนองบัว | 126 | 121 | 3 | 1 | - | - | 1 | - | - | - | - | - | - | - | TambonNong Bua |
| ตำบลโคกมะม่วง | 317 | 317 | - | - | - | - | - | - | - | - | - | - | - | - | TambonKhok Mamuang |
| ตำบลคูฝ้าย | 233 | 227 | 4 | 2 | - | - | - | - | - | - | - | - | - | - | TambonHu Thamnop |

ตาราง 5 จำนวนสถานประกอบการ จำแนกตามขนาดของสถานประกอบการ (จำนวนคนทำงาน) อำเภอและตำบล (ต่อ)
TABLE 5 NUMBER OF ESTABLISHMENTS BY SIZE OF ESTABLISHMENT (NUMBER OF PERSONS ENGAGED), AMPHOE AND TAMBON (CONT.)

| อำเภอ/ตำบล | จำนวน สถานประกอบการ Number of establishments | ขนาดของสถานประกอบการ (จำนวนคนทำงาน) Size of establishment (Number of persons engaged) | | | | | | | | | | | Amphoe/Tambon | | | | |
|-----------------|---|---|--------|---------|---------|---------|---------|---------|----------|-----------|-----------|-------------|---------------|---------|---|---|----------------------|
| | | 1 - 5 | 6 - 10 | 11 - 15 | 16 - 20 | 21 - 25 | 26 - 30 | 31 - 50 | 51 - 100 | 101 - 200 | 201 - 500 | 501 - 1,000 | | > 1,000 | | | |
| | | อำเภอโพธิ์ | 1,520 | 1,504 | 5 | 2 | 2 | - | 2 | - | 5 | - | | - | - | - | - |
| ตำบลนาโพธิ์ | 157 | 157 | - | - | - | - | - | - | - | - | - | - | - | - | - | - | TambonNa Pho |
| ตำบลบ้านคู | 565 | 555 | 4 | 2 | 2 | - | 2 | - | - | - | - | - | - | - | - | - | TambonBan Khu |
| ตำบลบ้านคู | 169 | 169 | - | - | - | - | - | - | - | - | - | - | - | - | - | - | TambonBan Du |
| ตำบลดงมอก | 374 | 374 | - | - | - | - | - | - | - | - | - | - | - | - | - | - | TambonDon Kok |
| ตำบลศรีสว่าง | 255 | 249 | 1 | - | - | - | - | - | 5 | - | - | - | - | - | - | - | TambonSi Sawang |
| อำเภอหนองหงส์ | 645 | 612 | 12 | 7 | 2 | 4 | 1 | - | 3 | 4 | - | - | - | - | - | - | AmphoeNong Hong |
| ตำบลสระแก้ว | 25 | 25 | - | - | - | - | - | - | - | - | - | - | - | - | - | - | TambonSa Kaeo |
| ตำบลไทยสามัคคี | 124 | 123 | - | 1 | - | - | - | - | - | - | - | - | - | - | - | - | TambonThai Samakkhi |
| ตำบลหนองชัยศรี | 117 | 114 | 2 | 1 | - | - | - | - | - | - | - | - | - | - | - | - | TambonNong Chai Si |
| ตำบลเสาคีตา | 134 | 123 | 3 | - | 1 | 1 | 1 | - | 2 | 3 | - | - | - | - | - | - | TambonSao Dia |
| ตำบลเมืองฝ้าย | 173 | 164 | 2 | 1 | 1 | 3 | - | - | 1 | 1 | - | - | - | - | - | - | TambonMueang Fai |
| ตำบลสระทอง | 72 | 63 | 5 | 4 | - | - | - | - | - | - | - | - | - | - | - | - | TambonSa Thong |
| อำเภอท่าวาสุกรี | 560 | 541 | 8 | 6 | - | - | 3 | - | 2 | - | - | - | - | - | - | - | AmphoePhlappha Chai |
| ตำบลโคกขี้เหล็ก | 155 | 154 | - | - | - | - | 1 | - | - | - | - | - | - | - | - | - | TambonKhok Khamin |
| ตำบลบ้านขันธ์ | 154 | 143 | 3 | 6 | - | - | 1 | - | 1 | - | - | - | - | - | - | - | TambonPa Chan |
| ตำบลสนตา | 92 | 87 | 3 | - | - | - | 1 | - | 1 | - | - | - | - | - | - | - | TambonSadao |
| ตำบลสำโรง | 159 | 157 | 2 | - | - | - | - | - | - | - | - | - | - | - | - | - | TambonSamrong |
| อำเภอห้วยราช | 686 | 664 | 11 | 4 | 4 | - | 4 | - | 1 | 1 | - | - | - | - | - | - | AmphoeHuai Rat |
| ตำบลห้วยราช | 105 | 103 | 2 | - | - | - | - | - | - | - | - | - | - | - | - | - | TambonHuai Rat |
| ตำบลตาเสา | 115 | 114 | - | - | - | - | - | - | - | - | - | - | - | - | - | - | TambonTa Sao |
| ตำบลบ้านตะโก | 163 | 154 | 6 | 1 | - | - | - | - | 1 | - | - | - | - | - | - | - | TambonBan Taiko |
| ตำบลสนวน | 222 | 216 | 1 | 2 | 3 | - | - | - | - | - | - | - | - | - | - | - | TambonSanuan |
| ตำบลเมืองโพธิ์ | 81 | 77 | 2 | 1 | 1 | - | - | - | - | - | - | - | - | - | - | - | TambonMueang Pho |
| อำเภอโนนสุวรรณ | 426 | 419 | 3 | 3 | 1 | - | - | - | - | - | - | - | - | - | - | - | AmphoeNon Suwan |
| ตำบลโนนสุวรรณ | 127 | 127 | - | - | - | - | - | - | - | - | - | - | - | - | - | - | TambonNon Suwan |
| ตำบลทุ่งจันทน์ | 138 | 137 | - | 1 | - | - | - | - | - | - | - | - | - | - | - | - | TambonThung Changhan |
| ตำบลดงอีจาน | 161 | 155 | 3 | 2 | 1 | - | - | - | - | - | - | - | - | - | - | - | TambonDong I Chan |
| อำเภอขามเฒ่า | 444 | 415 | 10 | 1 | 1 | 2 | 6 | 5 | 3 | 1 | - | - | - | - | - | - | AmphoeChammi |
| ตำบลเมืองยาง | 92 | 92 | - | - | - | - | - | - | - | - | - | - | - | - | - | - | TambonMueang Yang |
| ตำบลช่อเมฆา | 136 | 136 | - | - | - | - | - | - | - | - | - | - | - | - | - | - | TambonChao Phaka |
| ตำบลละแวก | 133 | 121 | 4 | 1 | 1 | 1 | 4 | - | - | - | - | - | - | - | - | - | TambonLalut |
| ตำบลโคกสนวน | 83 | 66 | 6 | - | - | 1 | 2 | 5 | 3 | - | - | - | - | - | - | - | TambonKhok Sanuan |

ตาราง 5 จำนวนสถานประกอบการ จำแนกตามขนาดของสถานประกอบการ (จำนวนคนทำงาน) อำเภอและตำบล (ต่อ)
TABLE 5 NUMBER OF ESTABLISHMENTS BY SIZE OF ESTABLISHMENT (NUMBER OF PERSONS ENGAGED), AMPHOE AND TAMBON (CONT.)

| อำเภอ/ตำบล | จำนวน สถานประกอบการ Number of establishments | ขนาดของสถานประกอบการ (จำนวนคนทำงาน) Size of establishment (Number of persons engaged) | | | | | | | | | | | Amphoe/Tambon | | |
|----------------------|---|---|--------|--------|---------|---------|---------|---------|----------|-----------|-----------|-------------|---------------|---------|-------------------------|
| | | 1 - 5 | 6 - 10 | 11- 15 | 16 - 20 | 21 - 25 | 26 - 30 | 31 - 50 | 51 - 100 | 101 - 200 | 201 - 500 | 501 - 1,000 | | > 1,000 | |
| | | อำเภอบ้านใหม่ไชยพจน์ | 874 | 829 | 25 | 2 | 3 | - | 3 | 7 | 5 | - | | - | - |
| ตำบลหนองแวง | 185 | 174 | 7 | - | 1 | - | 1 | 2 | - | - | - | - | - | - | TambonNong Waeng |
| ตำบลทองกลาง | 113 | 113 | - | - | - | - | - | - | - | - | - | - | - | - | TambonThonglang |
| ตำบลแดงใหญ่ | 210 | 203 | 4 | 1 | 1 | - | - | - | 1 | - | - | - | - | - | TambonDaeng Yai |
| ตำบลคูวานแดง | 138 | 121 | 10 | - | - | - | 2 | 4 | 1 | - | - | - | - | - | TambonKu Suan Taeng |
| ตำบลหนองเขือง | 228 | 218 | 4 | 1 | 1 | - | - | 1 | 3 | - | - | - | - | - | TambonNong Yueang |
| อำเภอโนนดินแดง | 295 | 294 | 1 | - | - | - | - | - | - | - | - | - | - | - | AmphoeNon Din Daeng |
| ตำบลโนนดินแดง | 92 | 91 | 1 | - | - | - | - | - | - | - | - | - | - | - | TambonNon Din Daeng |
| ตำบลสัมปอ | 54 | 54 | - | - | - | - | - | - | - | - | - | - | - | - | TambonSom Poi |
| ตำบลลำนางรอง | 149 | 149 | - | - | - | - | - | - | - | - | - | - | - | - | TambonLam Nang Rong |
| อำเภอบ้านด่าน | 230 | 225 | 1 | 1 | 3 | - | - | - | - | - | - | - | - | - | AmphoeBan Dan |
| ตำบลวังเหนือ | 118 | 117 | - | 1 | - | - | - | - | - | - | - | - | - | - | TambonWang Nuea |
| ตำบลโนนพวง | 112 | 108 | 1 | - | 3 | - | - | - | - | - | - | - | - | - | TambonNon Khwang |
| อำเภอแคนดง | 476 | 469 | 4 | 1 | 1 | - | - | - | 1 | - | - | - | - | - | AmphoeKhaen Dong |
| ตำบลแคนดง | 97 | 95 | 1 | - | - | - | - | - | - | - | - | - | - | - | TambonKhaen Dong |
| ตำบลดงพลอง | 124 | 120 | 2 | 1 | 1 | - | - | - | - | - | - | - | - | - | TambonDong Phlong |
| ตำบลสระบัว | 141 | 141 | - | - | - | - | - | - | - | - | - | - | - | - | TambonSa Bua |
| ตำบลหัวฝาย | 114 | 113 | 1 | - | - | - | - | - | - | - | - | - | - | - | TambonHua Fai |
| อำเภอเฉลิมพระเกียรติ | 375 | 348 | 22 | 1 | 4 | - | - | - | - | - | - | - | - | - | AmphoeChaloem Phra Kiat |
| ตำบลเจริญสุข | 213 | 198 | 13 | 1 | 1 | - | - | - | - | - | - | - | - | - | TambonCharoen Suk |
| ตำบลอีสานเขต | 162 | 150 | 9 | - | 3 | - | - | - | - | - | - | - | - | - | TambonIsan Khet |

ที่มา : สำนักงานอุตสาหกรรม พ.ศ. 2560 (ข้อมูลพื้นฐาน) จังหวัดบุรีรัมย์ สำนักงานสถิติแห่งชาติ กระทรวงดิจิทัลเพื่อเศรษฐกิจและสังคม
Source : The 2017 Industrial Census (Basic Information), Buri Ram Province, National Statistical Office, Ministry of Digital Economy and Society.

ตาราง 6 จำนวนคนทำงานในสถานประกอบการ จำแนกตามขนาดของสถานประกอบการ (จำนวนคนทำงาน) อำเภอและตำบล
TABLE 6 NUMBER OF PERSONS ENGAGED IN ESTABLISHMENTS BY SIZE OF ESTABLISHMENT (NUMBER OF PERSONS ENGAGED), AMPHOE AND TAMBON

| อำเภอ/ตำบล | จำนวน คนทำงาน Number of persons engaged | ขนาดของสถานประกอบการ (จำนวนคนทำงาน) Size of establishment (Number of persons engaged) | | | | | | | | | | | Amphoe/Tambon | |
|-------------------------|--|---|--------------|--------------|--------------|--------------|--------------|--------------|--------------|--------------|--------------|--------------|-----------------------|---------|
| | | 1 - 5 | 6 - 10 | 11-15 | 16 - 20 | 21 - 25 | 26 - 30 | 31 - 50 | 51 - 100 | 101 - 200 | 201 - 500 | 501 - 1,000 | | > 1,000 |
| | | | | | | | | | | | | | | |
| จังหวัดบุรีรัมย์ | 92,664 | 58,720 | 8,521 | 3,667 | 2,833 | 1,582 | 2,091 | 3,307 | 5,080 | 3,951 | 1,467 | 1,445 | - Buri Ram | |
| อำเภอเมืองบุรีรัมย์ | 18,544 | 10,557 | 2,328 | 916 | 820 | 801 | 655 | 941 | 849 | 677 | - | - | AmphoeMueang Buri Ram | |
| ตำบลในเมือง | 6,898 | 4,381 | 1,175 | 225 | 159 | 248 | 322 | 245 | 143 | - | - | - | TambonNai Mueang | |
| ตำบลอีสาน | 2,027 | 714 | 211 | 134 | 94 | 135 | 52 | 287 | 70 | 330 | - | - | TambonIsan | |
| ตำบลเสม็ด | 689 | 576 | 35 | 11 | 16 | 21 | 30 | - | - | - | - | - | TambonSamet | |
| ตำบลบ้านบัว | 816 | 430 | 89 | 24 | - | 22 | 27 | 77 | 147 | - | - | - | TambonBan Bua | |
| ตำบลสะแกโพรง | 436 | 277 | 19 | 15 | 40 | 25 | 60 | - | - | - | - | - | TambonSakae Phrong | |
| ตำบลสวนจิก | 348 | 305 | 31 | 12 | - | - | - | - | - | - | - | - | TambonSawat Chik | |
| ตำบลบ้านยาง | 1,030 | 506 | 144 | 56 | 105 | 25 | - | 44 | 150 | - | - | - | TambonBan Yang | |
| ตำบลพระครู | 442 | 245 | 12 | 15 | 20 | 25 | - | 40 | 85 | - | - | - | TambonPhra Khru | |
| ตำบลลุงเหล็ก | 123 | 111 | 12 | - | - | - | - | - | - | - | - | - | TambonThalung Lek | |
| ตำบลหนองตาต | 342 | 298 | 8 | 15 | - | 21 | - | - | - | - | - | - | TambonNong Tat | |
| ตำบลคูน้ำ | 285 | 241 | 25 | - | 19 | - | - | - | - | - | - | - | TambonLumpuk | |
| ตำบลสองห้อง | 193 | 155 | 6 | 11 | - | 21 | - | - | - | - | - | - | TambonSong Hong | |
| ตำบลบัวทอง | 468 | 253 | - | 35 | 40 | - | 56 | 32 | 52 | - | - | - | TambonBua Thong | |
| ตำบลขุนเฑี | 1,907 | 807 | 223 | 133 | 179 | 68 | 82 | 68 | - | 347 | - | - | TambonChum Het | |
| ตำบลเหล็กเขต | 233 | 208 | 10 | 15 | - | - | - | - | - | - | - | - | TambonLak Khet | |
| ตำบลสะแกขี้ | 328 | 293 | 8 | 27 | - | - | - | - | - | - | - | - | TambonSakae Sam | |
| ตำบลกลั่นทา | 238 | 151 | 20 | - | - | 22 | - | 45 | - | - | - | - | TambonKlantha | |
| ตำบลกระสัง | 1,547 | 432 | 280 | 188 | 148 | 168 | 26 | 103 | 202 | - | - | - | TambonKrasang | |
| ตำบลเมืองแฝง | 194 | 174 | 20 | - | - | - | - | - | - | - | - | - | TambonMueang Fang | |
| อำเภอคูเมือง | 2,665 | 1,910 | 228 | 124 | 38 | 73 | 52 | 81 | 159 | - | - | - | AmphoeKhu Mueang | |
| ตำบลคูเมือง | 551 | 423 | 69 | - | - | - | - | - | 59 | - | - | - | TambonKhu Mueang | |
| ตำบลปะเคียบ | 367 | 318 | 49 | - | - | - | - | - | - | - | - | - | TambonPakhiap | |
| ตำบลบ้านแพ | 289 | 149 | 12 | 15 | 38 | 23 | 52 | - | - | - | - | - | TambonBan Phae | |
| ตำบลพรสำราญ | 274 | 218 | 25 | - | - | - | - | 31 | - | - | - | - | TambonPhon Samran | |
| ตำบลหินเหล็กไฟ | 396 | 296 | - | - | - | - | - | - | 100 | - | - | - | TambonHin Lek Fai | |
| ตำบลคูใหญ่ | 257 | 251 | 6 | - | - | - | - | - | - | - | - | - | TambonTum Yai | |
| ตำบลหนองขาม | 531 | 255 | 67 | 109 | - | 50 | - | 50 | - | - | - | - | TambonNong Khaman | |
| อำเภอกระสัง | 5,051 | 3,681 | 419 | 185 | 319 | 160 | 113 | 104 | 70 | - | - | - | AmphoeKrasang | |
| ตำบลกระสัง | 1,093 | 835 | 166 | 22 | 19 | 21 | 30 | - | - | - | - | - | TambonKrasang | |
| ตำบลลำตวน | 533 | 475 | 10 | 12 | - | - | - | 36 | - | - | - | - | TambonLamduan | |
| ตำบลสองชั้น | 432 | 347 | 29 | 11 | 20 | 25 | - | - | - | - | - | - | TambonSong Chan | |
| ตำบลสูงเนิน | 279 | 179 | - | - | 100 | - | - | - | - | - | - | - | TambonSung Noen | |

ตาราง 6 จำนวนคนทำงานในสถานประกอบการ จำแนกตามขนาดของสถานประกอบการ (จำนวนคนทำงาน) อำเภอและตำบล (ต่อ)
TABLE 6 NUMBER OF PERSONS ENGAGED IN ESTABLISHMENTS BY SIZE OF ESTABLISHMENT (NUMBER OF PERSONS ENGAGED), AMPHOE AND TAMBON (CONT.)

| อำเภอ/ตำบล | จำนวน คนทำงาน Number of persons engaged | ขนาดของสถานประกอบการ (จำนวนคนทำงาน) Size of establishment (Number of persons engaged) | | | | | | | | | | | Amphoe/Tambon | | | |
|------------------|--|---|--------|-------|---------|---------|---------|---------|----------|-----------|-----------|-------------|---------------|---------|---|---------------------|
| | | 1 - 5 | 6 - 10 | 11-15 | 16 - 20 | 21 - 25 | 26 - 30 | 31 - 50 | 51 - 100 | 101 - 200 | 201 - 500 | 501 - 1,000 | | > 1,000 | | |
| | | อำเภอหนองหาร | 3,081 | 2,377 | 300 | 151 | 57 | 25 | 26 | 145 | - | - | | - | - | - |
| ตำบลห้วยทราย | 966 | 740 | 149 | 34 | 17 | - | 26 | - | - | - | - | - | - | - | - | TambonLahan Sai |
| ตำบลแดง | 551 | 469 | 35 | 47 | - | - | - | - | - | - | - | - | - | - | - | TambonTa Chong |
| ตำบลสำโรงใหม่ | 493 | 390 | 37 | 25 | - | - | - | 41 | - | - | - | - | - | - | - | TambonSamrong Mai |
| ตำบลหนองแวง | 567 | 437 | 16 | 30 | 20 | - | - | 64 | - | - | - | - | - | - | - | TambonNong Waeng |
| ตำบลหนองตะคร้อ | 196 | 171 | - | - | - | 25 | - | - | - | - | - | - | - | - | - | TambonNong Takhong |
| ตำบลโคกवान | 308 | 170 | 63 | 15 | 20 | - | - | 40 | - | - | - | - | - | - | - | TambonKhok Wan |
| อำเภอประโคนชัย | 10,409 | 5,128 | 855 | 399 | 168 | 64 | 565 | 444 | 1,370 | 1,053 | 363 | - | - | - | - | AmphoePrakhon Chai |
| ตำบลประโคนชัย | 1,792 | 1,327 | 316 | 92 | 36 | 21 | - | - | - | - | - | - | - | - | - | TambonPrakhon Chai |
| ตำบลแสงโสม | 182 | 153 | 29 | - | - | - | - | - | - | - | - | - | - | - | - | TambonSalaeng Thon |
| ตำบลบ้านโพธิ์ | 225 | 184 | 8 | 33 | - | - | - | - | - | - | - | - | - | - | - | TambonBan Sai |
| ตำบลเจีย | 870 | 277 | 15 | 48 | - | - | 30 | 50 | 450 | - | - | - | - | - | - | TambonLawia |
| ตำบลจรเข้มาก | 1,266 | 689 | 130 | 100 | - | - | 118 | 85 | - | 144 | - | - | - | - | - | TambonChorakhe Mak |
| ตำบลปี่ | 627 | 403 | 76 | - | - | - | 117 | 31 | - | - | - | - | - | - | - | TambonPangku |
| ตำบลโคกยาง | 253 | 221 | 32 | - | - | - | - | - | - | - | - | - | - | - | - | TambonKhok Yang |
| ตำบลโคกม่วง | 667 | 239 | 16 | 14 | - | - | - | 35 | - | - | 363 | - | - | - | - | TambonKhok Ma |
| ตำบลโพธิ์ศาล | 389 | 264 | 25 | - | - | - | 60 | 40 | - | - | - | - | - | - | - | TambonPhaisan |
| ตำบลตะโกตาพิ | 287 | 247 | 20 | - | 20 | - | - | - | - | - | - | - | - | - | - | TambonTako Ta Phi |
| ตำบลเขาตอก | 446 | 288 | 44 | 42 | 40 | - | - | 32 | - | - | - | - | - | - | - | TambonKhao Khok |
| ตำบลหนองบอน | 1,912 | 285 | 16 | 33 | 20 | - | 150 | 140 | 580 | 688 | - | - | - | - | - | TambonNong Bon |
| ตำบลโคกมะขาม | 563 | 135 | 49 | 37 | 32 | 43 | 60 | 31 | 75 | 101 | - | - | - | - | - | TambonKhok Makhham |
| ตำบลโคกชุม | 355 | 155 | 10 | - | 20 | - | - | - | 170 | - | - | - | - | - | - | TambonKhok Tum |
| ตำบลประทีป | 149 | 110 | 39 | - | - | - | - | - | - | - | - | - | - | - | - | TambonPrathat Bu |
| ตำบลสี่เหลี่ยม | 426 | 151 | 30 | - | - | - | 30 | - | 95 | 120 | - | - | - | - | - | TambonSi Liam |
| อำเภอบ้านกรวด | 3,270 | 2,644 | 186 | 152 | 18 | 42 | - | 228 | - | - | - | - | - | - | - | AmphoeBan Kruat |
| ตำบลบ้านกรวด | 439 | 422 | 6 | 11 | - | - | - | - | - | - | - | - | - | - | - | TambonBan Kruat |
| ตำบลโนนเจริญ | 519 | 334 | 12 | 25 | - | - | - | 148 | - | - | - | - | - | - | - | TambonNon Charoen |
| ตำบลหนองไม้งาม | 582 | 465 | 33 | 24 | - | 21 | - | 39 | - | - | - | - | - | - | - | TambonNong Mai Ngam |
| ตำบลปราสาท | 829 | 619 | 109 | 62 | 18 | 21 | - | - | - | - | - | - | - | - | - | TambonPrasat |
| ตำบลสายตะกู | 175 | 175 | - | - | - | - | - | - | - | - | - | - | - | - | - | TambonSai Taku |
| ตำบลหินลาด | 243 | 193 | 20 | 30 | - | - | - | - | - | - | - | - | - | - | - | TambonHin Lat |
| ตำบลโป่งเจริญ | 159 | 159 | - | - | - | - | - | - | - | - | - | - | - | - | - | TambonBueng Charoen |
| ตำบลบ้านเพชร | 266 | 219 | 6 | - | - | - | - | 41 | - | - | - | - | - | - | - | TambonChanthop Phet |
| ตำบลขจรดินเหนียว | 58 | 58 | - | - | - | - | - | - | - | - | - | - | - | - | - | TambonKhao Din Nuea |

ตาราง 6 จำนวนคนทำงานในสถานประกอบการ จำแนกตามขนาดของสถานประกอบการ (จำนวนคนทำงาน) อำเภอและตำบล (ต่อ)
TABLE 6 NUMBER OF PERSONS ENGAGED IN ESTABLISHMENTS BY SIZE OF ESTABLISHMENT (NUMBER OF PERSONS ENGAGED), AMPHOE AND TAMBON (CONT.)

| อำเภอ/ตำบล | จำนวน คนทำงาน Number of persons engaged | ขนาดของสถานประกอบการ (จำนวนคนทำงาน) Size of establishment (Number of persons engaged) | | | | | | | | | | | Amphoe/Tambon | |
|-----------------|--|---|--------|-------|---------|---------|---------|---------|----------|-----------|-----------|-------------|---------------|---------------------|
| | | 1 - 5 | 6 - 10 | 11-15 | 16 - 20 | 21 - 25 | 26 - 30 | 31 - 50 | 51 - 100 | 101 - 200 | 201 - 500 | 501 - 1,000 | | > 1,000 |
| | | อำเภอพุทธโสภ | 3,902 | 2,088 | 407 | 149 | 195 | 45 | 120 | 232 | 242 | - | | 424 |
| ตำบลพุทธโสภ | 1,387 | 755 | 137 | 11 | 60 | - | - | - | - | - | 424 | - | - | TambonPhutthaisong |
| ตำบลมะเฟือง | 449 | 188 | 51 | 15 | - | 60 | 35 | 100 | - | - | - | - | - | TambonMafueang |
| ตำบลบ้านจาน | 479 | 248 | 97 | 51 | 60 | 23 | - | - | - | - | - | - | - | TambonBan Chan |
| ตำบลบ้านเป่า | 273 | 204 | 47 | 22 | - | - | - | - | - | - | - | - | - | TambonBan Pao |
| ตำบลบ้านแพง | 380 | 277 | 35 | 28 | - | - | 40 | - | - | - | - | - | - | TambonBan Waeng |
| ตำบลบ้านยาง | 536 | 234 | 10 | - | 35 | 30 | 85 | 142 | - | - | - | - | - | TambonBang Yang |
| ตำบลยายไทย | 398 | 182 | 30 | 22 | 40 | 22 | 30 | 72 | - | - | - | - | - | TambonHai Sok |
| อำเภอลำปลายมาศ | 6,610 | 4,262 | 474 | 323 | 93 | 48 | 60 | 75 | 233 | 823 | 219 | - | - | AmphoeLam Plai Mat |
| ตำบลลำปลายมาศ | 1,982 | 1,497 | 253 | 152 | 57 | 23 | - | - | - | - | - | - | - | TambonLam Plai Mat |
| ตำบลหนองขี้ | 299 | 253 | 21 | 25 | - | - | - | - | - | - | - | - | - | TambonNong Khu |
| ตำบลแสงพัน | 428 | 195 | 14 | - | - | - | - | - | - | - | 219 | - | - | TambonSalaeng Phan |
| ตำบลทะเลน้อย | 220 | 162 | 26 | 12 | 20 | - | - | - | - | - | - | - | - | TambonThamendai |
| ตำบลลาดโพธิ์ | 148 | 123 | 14 | 11 | - | - | - | - | - | - | - | - | - | TambonTalat Pho |
| ตำบลหนองกระวัง | 95 | 83 | - | 12 | - | - | - | - | - | - | - | - | - | TambonNong Krathing |
| ตำบลโคกกลาง | 287 | 256 | 15 | - | 16 | - | - | - | - | - | - | - | - | TambonKkok Klang |
| ตำบลโคกสะอาด | 336 | 318 | 18 | - | - | - | - | - | - | - | - | - | - | TambonKkok Sa-at |
| ตำบลเมืองเก่า | 285 | 260 | 10 | 15 | - | - | - | - | - | - | - | - | - | TambonMueang Faek |
| ตำบลบ้านยาง | 113 | 103 | 10 | - | - | - | - | - | - | - | - | - | - | TambonBan Yang |
| ตำบลโพธิ์รีนทร์ | 1,280 | 286 | 37 | 40 | - | 25 | 60 | 33 | 233 | 566 | - | - | - | TambonPhathai Rin |
| ตำบลโคกลำ | 294 | 216 | 37 | 41 | - | - | - | - | - | - | - | - | - | TambonKkok Lam |
| ตำบลหินโคน | 183 | 176 | 7 | - | - | - | - | - | - | - | - | - | - | TambonHin Khon |
| ตำบลหนองบัวโคก | 134 | 113 | 6 | 15 | - | - | - | - | - | - | - | - | - | TambonNong Bua Khok |
| ตำบลงิ้วโพธิ์ | 390 | 133 | - | - | - | - | - | - | - | 257 | - | - | - | TambonBu Pho |
| ตำบลหนองดิน | 136 | 88 | 6 | - | - | - | - | 42 | - | - | - | - | - | TambonNong Don |
| อำเภอสตึก | 5,518 | 3,863 | 747 | 206 | 194 | 72 | 60 | 114 | 262 | - | - | - | - | AmphoeSatuek |
| ตำบลสตึก | 1,122 | 873 | 127 | 40 | - | - | - | - | 82 | - | - | - | - | TambonSatuek |
| ตำบลนิคม | 1,844 | 1,138 | 280 | 103 | 76 | 25 | - | 42 | 180 | - | - | - | - | TambonNikhom |
| ตำบลพ่วง | 352 | 245 | 96 | 11 | - | - | - | - | - | - | - | - | - | TambonThung Wang |
| ตำบลเมืองเก่า | 470 | 327 | 121 | - | - | 22 | - | - | - | - | - | - | - | TambonMueang Kae |
| ตำบลหนองใหญ่ | 212 | 202 | 10 | - | - | - | - | - | - | - | - | - | - | TambonNong Yai |
| ตำบลร่อนทอง | 258 | 198 | - | 15 | 20 | 25 | - | - | - | - | - | - | - | TambonRon Thong |
| ตำบลดอนมนต์ | 266 | 134 | 22 | 12 | 38 | - | 60 | - | - | - | - | - | - | TambonDon Mon |
| ตำบลชุมแสง | 187 | 187 | - | - | - | - | - | - | - | - | - | - | - | TambonChum Saeng |

ตาราง 6 จำนวนคนทำงานในสถานประกอบการ จำแนกตามขนาดของสถานประกอบการ (จำนวนคนทำงาน) อำเภอและตำบล (ต่อ)
 TABLE 6 NUMBER OF PERSONS ENGAGED IN ESTABLISHMENTS BY SIZE OF ESTABLISHMENT (NUMBER OF PERSONS ENGAGED), AMPHOE AND TAMBON (CONT.)

| อำเภอ/ตำบล | จำนวน คนทำงาน Number of persons engaged | ขนาดของสถานประกอบการ (จำนวนคนทำงาน) Size of establishment (Number of persons engaged) | | | | | | | | | | | Amphoe/Tambon | | | |
|----------------------|--|---|--------|-------|---------|---------|---------|---------|----------|-----------|-----------|-------------|---------------|---------|---|--------------------------|
| | | 1 - 5 | 6 - 10 | 11-15 | 16 - 20 | 21 - 25 | 26 - 30 | 31 - 50 | 51 - 100 | 101 - 200 | 201 - 500 | 501 - 1,000 | | > 1,000 | | |
| | | ตำบลบ้านตะโก | 318 | 179 | 38 | 12 | - | - | - | 35 | 54 | - | | - | - | - |
| ตำบลสวน | 371 | 271 | 10 | 30 | 60 | - | - | - | - | - | - | - | - | - | - | TambonSanuan |
| ตำบลโคกเหล็ก | 354 | 250 | 38 | 15 | 21 | 30 | - | - | - | - | - | - | - | - | - | TambonKhok Lek |
| ตำบลเมืองโพธิ์ | 165 | 113 | 17 | 15 | 20 | - | - | - | - | - | - | - | - | - | - | TambonMueang Pho |
| ตำบลห้วยราชา | 200 | 171 | 29 | - | - | - | - | - | - | - | - | - | - | - | - | TambonHuai Racha |
| อำเภอโนนสุวรรณ | 1,267 | 972 | 70 | 84 | 19 | 30 | - | - | 92 | - | - | - | - | - | - | AmphoeNon Suwan |
| ตำบลโนนสุวรรณ | 280 | 254 | 26 | - | - | - | - | - | - | - | - | - | - | - | - | TambonNon Suwan |
| ตำบลทุ่งจันทน์ | 221 | 210 | - | 11 | - | - | - | - | - | - | - | - | - | - | - | TambonThung Changhan |
| ตำบลโกรกแก้ว | 492 | 307 | 20 | 43 | - | 30 | - | - | 92 | - | - | - | - | - | - | TambonKrok Kao |
| ตำบลคงฮีจาน | 274 | 201 | 24 | 30 | 19 | - | - | - | - | - | - | - | - | - | - | TambonDong I Chan |
| อำเภอขามเฒ่า | 2,503 | 850 | 109 | 14 | 20 | 57 | 239 | 356 | 397 | 461 | - | - | - | - | - | AmphoeChammi |
| ตำบลขามเฒ่า | 238 | 217 | 21 | - | - | - | - | - | - | - | - | - | - | - | - | TambonChammi |
| ตำบลหนองจอง | 181 | 173 | 8 | - | - | - | - | - | - | - | - | - | - | - | - | TambonNong Plong |
| ตำบลเมืองยาง | 94 | 94 | - | - | - | - | - | - | - | - | - | - | - | - | - | TambonMueang Yang |
| ตำบลพนา | 140 | 140 | - | - | - | - | - | - | - | - | - | - | - | - | - | TambonCho Phaka |
| ตำบลละลาบ | 842 | 138 | 27 | 14 | 20 | 27 | 155 | - | - | 461 | - | - | - | - | - | TambonLatut |
| ตำบลโคกสนวน | 1,008 | 88 | 53 | - | - | 30 | 84 | 356 | 397 | - | - | - | - | - | - | TambonKhok Sanuan |
| อำเภอบ้านใหม่ไชยพจน์ | 2,501 | 1,373 | 259 | 26 | 60 | 90 | 296 | 397 | - | - | - | - | - | - | - | AmphoeBan Mai Chaiyaphot |
| ตำบลหนองนาง | 794 | 551 | 109 | - | 20 | 30 | 84 | - | - | - | - | - | - | - | - | TambonNong Waeng |
| ตำบลทองหลาง | 139 | 139 | - | - | - | - | - | - | - | - | - | - | - | - | - | TambonThonglang |
| ตำบลแดงใหญ่ | 436 | 295 | 25 | 11 | 20 | - | - | - | 85 | - | - | - | - | - | - | TambonDaeng Yai |
| ตำบลสุวานแดง | 536 | 158 | 85 | - | - | 60 | 172 | 61 | - | - | - | - | - | - | - | TambonKu Suan Taeng |
| ตำบลหนองเอื้อง | 596 | 230 | 40 | 15 | 20 | - | 40 | 251 | - | - | - | - | - | - | - | TambonNong Yueang |
| อำเภอโนนดินแดง | 1,018 | 890 | 54 | 11 | 38 | 25 | - | - | - | - | - | - | - | - | - | AmphoeNon Din Daeng |
| ตำบลโนนดินแดง | 656 | 605 | 40 | 11 | - | - | - | - | - | - | - | - | - | - | - | TambonNon Din Daeng |
| ตำบลสัมปอ | 194 | 117 | 14 | - | 38 | 25 | - | - | - | - | - | - | - | - | - | TambonSom Poi |
| ตำบลนางรอง | 168 | 168 | - | - | - | - | - | - | - | - | - | - | - | - | - | TambonLam Nang Rong |
| อำเภอบ้านด่าน | 3,037 | 1,132 | 115 | 11 | 99 | 22 | - | - | 80 | 133 | - | - | - | 1,445 | - | AmphoeBan Dan |
| ตำบลบ้านด่าน | 2,313 | 556 | 57 | - | 20 | 22 | - | - | 80 | 133 | - | - | - | 1,445 | - | TambonBan Dan |
| ตำบลปราสาท | 415 | 344 | 51 | - | 20 | - | - | - | - | - | - | - | - | - | - | TambonPrasat |
| ตำบลวังเหนือ | 133 | 122 | - | 11 | - | - | - | - | - | - | - | - | - | - | - | TambonWang Nuea |
| ตำบลโนนขวาง | 176 | 110 | 7 | - | 59 | - | - | - | - | - | - | - | - | - | - | TambonNon Khwang |

ตาราง 6 จำนวนคนทำงานในสถานประกอบการ จำแนกตามขนาดของสถานประกอบการ (จำนวนคนทำงาน) อำเภอและตำบล (ต่อ)
TABLE 6 NUMBER OF PERSONS ENGAGED IN ESTABLISHMENTS BY SIZE OF ESTABLISHMENT (NUMBER OF PERSONS ENGAGED), AMPHOE AND TAMBON (CONT.)

| อำเภอ/ตำบล | จำนวน คนทำงาน Number of persons engaged | ขนาดของสถานประกอบการ (จำนวนคนทำงาน) Size of establishment (Number of persons engaged) | | | | | | | | | | | Amphoe/Tambon | | | |
|----------------------|--|---|--------|-------|---------|---------|---------|---------|----------|-----------|-----------|-------------|---------------|---------|---|-------------------------|
| | | 1 - 5 | 6 - 10 | 11-15 | 16 - 20 | 21 - 25 | 26 - 30 | 31 - 50 | 51 - 100 | 101 - 200 | 201 - 500 | 501 - 1,000 | | > 1,000 | | |
| | | อำเภอแฉ่ง | 956 | 792 | 58 | 35 | 20 | - | - | - | - | 51 | | - | - | - |
| ตำบลเคมดง | 508 | 401 | 32 | 24 | - | - | - | - | - | 51 | - | - | - | - | - | TambonKhaen Dong |
| ตำบลดงทอง | 178 | 131 | 16 | 11 | 20 | - | - | - | - | - | - | - | - | - | - | TambonDong Phlong |
| ตำบลสระบัว | 147 | 147 | - | - | - | - | - | - | - | - | - | - | - | - | - | TambonSa Bua |
| ตำบลหัวฝาย | 123 | 113 | 10 | - | - | - | - | - | - | - | - | - | - | - | - | TambonHua Fai |
| อำเภอเฉลิมพระเกียรติ | 1,862 | 1,433 | 254 | 54 | 100 | 21 | - | - | - | - | - | - | - | - | - | AmphoeChaloem Phra Kiat |
| ตำบลเจริญสุข | 393 | 252 | 106 | 15 | 20 | - | - | - | - | - | - | - | - | - | - | TambonCharoen Suk |
| ตำบลตาเป็ก | 331 | 299 | 19 | 13 | - | - | - | - | - | - | - | - | - | - | - | TambonTa Pek |
| ตำบลสีฐานเขต | 512 | 341 | 85 | 26 | 60 | - | - | - | - | - | - | - | - | - | - | TambonSan Khet |
| ตำบลถาวร | 348 | 284 | 23 | - | 20 | 21 | - | - | - | - | - | - | - | - | - | TambonThawon |
| ตำบลยายแม่วัฒนา | 278 | 257 | 21 | - | - | - | - | - | - | - | - | - | - | - | - | TambonYai Yaem Watthana |
| ในเขตเทศบาล | 43,907 | 29,153 | 5,012 | 1,861 | 1,220 | 861 | 778 | 1,408 | 996 | 810 | 363 | 1,445 | - | - | - | Municipal area |
| อำเภอเมืองบุรีรัมย์ | 12,265 | 6,870 | 1,726 | 546 | 432 | 494 | 483 | 677 | 360 | 677 | - | - | - | - | - | AmphoeMueang Buri Ram |
| ตำบลในเมือง | 6,898 | 4,381 | 1,175 | 225 | 159 | 248 | 322 | 245 | 143 | - | - | - | - | - | - | TambonNai Mueang |
| ตำบลอีสาน | 2,027 | 714 | 211 | 134 | 94 | 135 | 52 | 287 | 70 | 330 | - | - | - | - | - | TambonIsan |
| ตำบลบ้านบัว | 816 | 430 | 89 | 24 | - | 22 | 27 | 77 | 147 | - | - | - | - | - | - | TambonBan Bua |
| ตำบลบ้านยาง | 42 | 32 | 10 | - | - | - | - | - | - | - | - | - | - | - | - | TambonBan Yang |
| ตำบลหนองตาต | 342 | 298 | 8 | 15 | - | 21 | - | - | - | - | - | - | - | - | - | TambonNong Tat |
| ตำบลชุมเห็ด | 1,907 | 807 | 223 | 133 | 179 | 68 | 82 | 68 | - | 347 | - | - | - | - | - | TambonChum Het |
| ตำบลลำไทร | 233 | 208 | 10 | 15 | - | - | - | - | - | - | - | - | - | - | - | TambonLak Khet |
| อำเภอคูเมือง | 883 | 492 | 95 | 96 | - | 50 | - | 50 | 100 | - | - | - | - | - | - | AmphoeKhu Mueang |
| ตำบลคูเมือง | 292 | 233 | 59 | - | - | - | - | - | - | - | - | - | - | - | - | TambonKhu Mueang |
| ตำบลหินเหล็กไฟ | 256 | 156 | - | - | - | - | - | - | 100 | - | - | - | - | - | - | TambonHin Lek Fai |
| ตำบลหนองเขมาร | 335 | 103 | 36 | 96 | - | 50 | - | 50 | - | - | - | - | - | - | - | TambonNong Khaman |
| อำเภอกระสัง | 1,950 | 1,465 | 226 | 63 | 99 | 67 | 30 | - | - | - | - | - | - | - | - | AmphoeKasang |
| ตำบลกระสัง | 1,093 | 835 | 166 | 22 | 19 | 21 | 30 | - | - | - | - | - | - | - | - | TambonKasang |
| ตำบลสองชั้น | 432 | 347 | 29 | 11 | 20 | 25 | - | - | - | - | - | - | - | - | - | TambonSong Chan |
| ตำบลหนองตั้ง | 425 | 283 | 31 | 30 | 60 | 21 | - | - | - | - | - | - | - | - | - | TambonNong Teng |
| อำเภอนางรอง | 3,631 | 2,466 | 613 | 194 | 139 | 46 | - | 82 | 91 | - | - | - | - | - | - | AmphoeNang Rong |
| ตำบลนางรอง | 3,206 | 2,149 | 539 | 179 | 120 | 46 | - | 82 | 91 | - | - | - | - | - | - | TambonNang Rong |
| ตำบลนนท์ | 265 | 165 | 66 | 15 | 19 | - | - | - | - | - | - | - | - | - | - | TambonThanon Hak |
| ตำบลทุ่งแสงทอง | 160 | 152 | 8 | - | - | - | - | - | - | - | - | - | - | - | - | TambonThung Saeng Thong |

ตาราง 6 จำนวนคนทำงานในสถานประกอบการ จำแนกตามขนาดของสถานประกอบการ (จำนวนคนทำงาน) อำเภอและตำบล (ต่อ)
TABLE 6 NUMBER OF PERSONS ENGAGED IN ESTABLISHMENTS BY SIZE OF ESTABLISHMENT (NUMBER OF PERSONS ENGAGED), AMPHOE AND TAMBON (CONT.)

| อำเภอ/ตำบล | จำนวน คนทำงาน Number of persons engaged | ขนาดของสถานประกอบการ (จำนวนคนทำงาน) Size of establishment (Number of persons engaged) | | | | | | | | | | | Amphoe/Tambon | | |
|---------------------|--|---|--------|-------|---------|---------|---------|---------|----------|-----------|-----------|-------------|---------------|---------|------------------------------|
| | | 1 - 5 | 6 - 10 | 11-15 | 16 - 20 | 21 - 25 | 26 - 30 | 31 - 50 | 51 - 100 | 101 - 200 | 201 - 500 | 501 - 1,000 | | > 1,000 | |
| | | อำเภอหนองกี่ | 1,471 | 129 | 34 | 20 | - | 29 | 50 | 55 | - | - | | - | - |
| ตำบลหนองกี่ | 418 | 54 | - | - | - | 29 | 50 | - | - | - | - | - | - | - | TambonNong Ki |
| ตำบลดอนระวาง | 188 | 8 | - | - | - | - | - | - | - | - | - | - | - | - | TambonDon Arang |
| ตำบลทุ่งกระตาดพัฒนา | 348 | 31 | 12 | 20 | - | - | - | - | - | - | - | - | - | - | TambonThung Kratat Phatthana |
| ตำบลทุ่งกระแต | 517 | 36 | 22 | - | - | - | - | 55 | - | - | - | - | - | - | TambonThung Kraten |
| อำเภอละหานทราย | 2,588 | 209 | 136 | 37 | 25 | 26 | 105 | - | - | - | - | - | - | - | AmphoeLahan Sai |
| ตำบลละหานทราย | 781 | 121 | 34 | 17 | - | 26 | - | - | - | - | - | - | - | - | TambonLahan Sai |
| ตำบลตาจ | 551 | 35 | 47 | - | - | - | - | - | - | - | - | - | - | - | TambonTa Chong |
| ตำบลลำโรงใหม่ | 493 | 37 | 25 | - | - | - | 41 | - | - | - | - | - | - | - | TambonSamrong Mai |
| ตำบลหนองนาง | 567 | 16 | 30 | 20 | - | - | 64 | - | - | - | - | - | - | - | TambonNong Waeng |
| ตำบลหนองตะคร้อ | 196 | - | - | - | 25 | - | - | - | - | - | - | - | - | - | TambonNong Takhong |
| อำเภอประโคนชัย | 2,559 | 281 | 80 | 40 | - | - | 67 | - | 363 | - | - | - | - | - | AmphoePrakhon Chai |
| ตำบลประโคนชัย | 1,264 | 192 | 24 | - | - | - | - | - | - | - | - | - | - | - | TambonPrakhon Chai |
| ตำบลแสงโสม | 182 | 29 | - | - | - | - | - | - | - | - | - | - | - | - | TambonSaleang Thon |
| ตำบลโคกนา | 667 | 16 | 14 | - | - | - | 35 | - | - | - | - | - | - | - | TambonKhok Ma |
| ตำบลเขาตอก | 446 | 288 | 44 | 42 | 40 | - | 32 | - | 363 | - | - | - | - | - | TambonKhao Khok |
| อำเภอบ้านกรวด | 2,794 | 166 | 122 | 18 | 42 | - | 228 | - | - | - | - | - | - | - | AmphoeBan Kruat |
| ตำบลบ้านกรวด | 439 | 6 | 11 | - | - | - | - | - | - | - | - | - | - | - | TambonBan Kruat |
| ตำบลโนนเจริญ | 519 | 12 | 25 | - | - | - | 148 | - | - | - | - | - | - | - | TambonNon Charoen |
| ตำบลหนองไม้ฝาง | 582 | 33 | 24 | - | 21 | - | 39 | - | - | - | - | - | - | - | TambonNong Mai Ngam |
| ตำบลปราสาท | 829 | 109 | 62 | 18 | 21 | - | - | - | - | - | - | - | - | - | TambonPrasat |
| ตำบลบึงเจริญ | 159 | - | - | - | - | - | - | - | - | - | - | - | - | - | TambonBueng Charoen |
| ตำบลหินเทพ | 266 | 219 | 6 | - | - | - | 41 | - | - | - | - | - | - | - | TambonChanthop Phet |
| อำเภอพุทไธสง | 917 | 637 | 119 | 26 | 40 | 60 | 35 | - | - | - | - | - | - | - | AmphoePhutthaisong |
| ตำบลพุทไธสง | 685 | 532 | 102 | 11 | 40 | - | - | - | - | - | - | - | - | - | TambonPhutthaisong |
| ตำบลมะเกลือ | 232 | 105 | 17 | 15 | - | 60 | 35 | - | - | - | - | - | - | - | TambonMafeuang |
| อำเภอลำปลายมาศ | 2,302 | 1,724 | 298 | 180 | 77 | 23 | - | - | - | - | - | - | - | - | AmphoeLam Plai Mat |
| ตำบลลำปลายมาศ | 1,982 | 1,497 | 253 | 152 | 57 | 23 | - | - | - | - | - | - | - | - | TambonLam Plai Mat |
| ตำบลหนองคู | 166 | 140 | 13 | 13 | - | - | - | - | - | - | - | - | - | - | TambonNong Khu |
| ตำบลกะเนนชัย | 108 | 62 | 26 | - | 20 | - | - | - | - | - | - | - | - | - | TambonThamendhai |
| ตำบลบ้านยาง | 4 | 4 | - | - | - | - | - | - | - | - | - | - | - | - | TambonBan Yang |
| ตำบลโนนโคก | 11 | 11 | - | - | - | - | - | - | - | - | - | - | - | - | TambonHin Khon |
| ตำบลหนองบัวโคก | 31 | 10 | 6 | 15 | - | - | - | - | - | - | - | - | - | - | TambonNong Bua Khok |

ตาราง 6 จำนวนคนทำงานในสถานประกอบการ จำแนกตามขนาดของสถานประกอบการ (จำนวนคนทำงาน) อำเภอและตำบล (ต่อ)
TABLE 6 NUMBER OF PERSONS ENGAGED IN ESTABLISHMENTS BY SIZE OF ESTABLISHMENT (NUMBER OF PERSONS ENGAGED), AMPHOE AND TAMBON (CONT.)

| อำเภอ/ตำบล | จำนวน คนทำงาน Number of persons engaged | ขนาดของสถานประกอบการ (จำนวนคนทำงาน) Size of establishment (Number of persons engaged) | | | | | | | | | | | Amphoe/Tambon | | | | |
|----------------------|--|---|--------|-------|---------|---------|---------|---------|----------|-----------|-----------|-------------|---------------|---------|---|---|-------------------------|
| | | 1 - 5 | 6 - 10 | 11-15 | 16 - 20 | 21 - 25 | 26 - 30 | 31 - 50 | 51 - 100 | 101 - 200 | 201 - 500 | 501 - 1,000 | | > 1,000 | | | |
| | | อำเภอเนินสง | 356 | 306 | 26 | 24 | - | - | - | - | - | - | | - | - | - | - |
| ตำบลเนินสง | 356 | 306 | 26 | 24 | - | - | - | - | - | - | - | - | - | - | - | - | TambonKhaen Dong |
| อำเภอเฉลิมพระเกียรติ | 1,122 | 973 | 69 | 39 | 20 | 21 | - | - | - | - | - | - | - | - | - | - | AmphoeChaloem Phra Kiat |
| ตำบลตาปึก | 331 | 299 | 19 | 13 | - | - | - | - | - | - | - | - | - | - | - | - | TambonTa Pek |
| ตำบลอิสาณเขต | 165 | 133 | 6 | 26 | - | - | - | - | - | - | - | - | - | - | - | - | TambonI-san Khet |
| ตำบลถาวร | 348 | 284 | 23 | - | 20 | 21 | - | - | - | - | - | - | - | - | - | - | TambonThawon |
| ตำบลยายแม่วัฒนา | 278 | 257 | 21 | - | - | - | - | - | - | - | - | - | - | - | - | - | TambonYai Yaem Watthana |
| นอกเขตเทศบาล | 48,757 | 29,567 | 3,509 | 1,806 | 1,613 | 721 | 1,313 | 1,899 | 4,084 | 3,141 | 1,104 | - | - | - | - | - | Non - municipal area |
| อำเภอเมืองบุรีรัมย์ | 6,279 | 3,687 | 602 | 370 | 388 | 307 | 172 | 264 | 489 | - | - | - | - | - | - | - | AmphoeMueang Buri Ram |
| ตำบลเสม็ด | 689 | 576 | 35 | 11 | 16 | 21 | 30 | - | - | - | - | - | - | - | - | - | TambonSamet |
| ตำบลสะแกโพรง | 436 | 277 | 19 | 15 | 40 | 25 | 60 | - | - | - | - | - | - | - | - | - | TambonSakae Phong |
| ตำบลสายลึก | 348 | 305 | 31 | 12 | - | - | - | - | - | - | - | - | - | - | - | - | TambonSawai Chik |
| ตำบลบ้านยาง | 988 | 474 | 134 | 56 | 105 | 25 | - | 44 | 150 | - | - | - | - | - | - | - | TambonBan Yang |
| ตำบลพระครู | 442 | 245 | 12 | 15 | 20 | 25 | - | 40 | 85 | - | - | - | - | - | - | - | TambonPhra Khru |
| ตำบลสูงเหล็ก | 123 | 111 | 12 | - | - | - | - | - | - | - | - | - | - | - | - | - | TambonThalung Lek |
| ตำบลชุมปึก | 285 | 241 | 25 | - | 19 | - | - | - | - | - | - | - | - | - | - | - | TambonLumpuk |
| ตำบลสองห้อง | 193 | 155 | 6 | 11 | - | 21 | - | - | - | - | - | - | - | - | - | - | TambonSong Hong |
| ตำบลบัวทอง | 468 | 253 | - | 35 | 40 | - | 56 | 32 | 52 | - | - | - | - | - | - | - | TambonBua Thong |
| ตำบลสะแกข่า | 328 | 293 | 8 | 27 | - | - | - | - | - | - | - | - | - | - | - | - | TambonSakae Sam |
| ตำบลลำพันทา | 238 | 151 | 20 | - | - | 22 | - | 45 | - | - | - | - | - | - | - | - | TambonKlantha |
| ตำบลกระสัง | 1,547 | 432 | 280 | 188 | 148 | 168 | 26 | 103 | 202 | - | - | - | - | - | - | - | TambonKrasang |
| ตำบลเมืองฝาง | 194 | 174 | 20 | - | - | - | - | - | - | - | - | - | - | - | - | - | TambonMueang Fang |
| อำเภอคูเมือง | 1,782 | 1,418 | 133 | 28 | 38 | 23 | 52 | 31 | 59 | - | - | - | - | - | - | - | AmphoeKhu Mueang |
| ตำบลคูเมือง | 259 | 190 | 10 | - | - | - | - | - | 59 | - | - | - | - | - | - | - | TambonKhu Mueang |
| ตำบลปะเคียบ | 367 | 318 | 49 | - | - | - | - | - | - | - | - | - | - | - | - | - | TambonPakhiap |
| ตำบลบ้านแพ | 289 | 149 | 12 | 15 | 38 | 23 | 52 | - | - | - | - | - | - | - | - | - | TambonBan Phae |
| ตำบลพรสำราญ | 274 | 218 | 25 | - | - | - | - | 31 | - | - | - | - | - | - | - | - | TambonPhon Samran |
| ตำบลหินเหล็กไฟ | 140 | 140 | - | - | - | - | - | - | - | - | - | - | - | - | - | - | TambonHin Lek Fai |
| ตำบลชุมใหญ่ | 257 | 251 | 6 | - | - | - | - | - | - | - | - | - | - | - | - | - | TambonTum Yai |
| ตำบลหนองขาม | 196 | 152 | 31 | 13 | - | - | - | - | - | - | - | - | - | - | - | - | TambonNong Khaman |
| อำเภอกระสัง | 3,101 | 2,216 | 193 | 122 | 220 | 93 | 83 | 104 | 70 | - | - | - | - | - | - | - | AmphoeKrasang |
| ตำบลลำตวน | 533 | 475 | 10 | 12 | - | - | - | 36 | - | - | - | - | - | - | - | - | TambonLamduan |
| ตำบลสูงเนิน | 279 | 179 | - | - | 100 | - | - | - | - | - | - | - | - | - | - | - | TambonSung Noen |
| ตำบลเมืองไผ่ | 346 | 306 | 13 | - | - | - | 27 | - | - | - | - | - | - | - | - | - | TambonMueang Phai |

ตาราง 6 จำนวนคนทำงานในสถานประกอบการ จำแนกตามขนาดของสถานประกอบการ (จำนวนคนทำงาน) อำเภอและตำบล (ต่อ)
 TABLE 6 NUMBER OF PERSONS ENGAGED IN ESTABLISHMENTS BY SIZE OF ESTABLISHMENT (NUMBER OF PERSONS ENGAGED), AMPHOE AND TAMBON (CONT.)

| อำเภอ/ตำบล | จำนวน คนทำงาน Number of persons engaged | ขนาดของสถานประกอบการ (จำนวนคนทำงาน) Size of establishment (Number of persons engaged) | | | | | | | | | | | Amphoe/Tambon | | |
|------------------|--|---|--------|---------|---------|---------|---------|---------|----------|-----------|-----------|-------------|---------------|---------|---------------------|
| | | 1 - 5 | 6 - 10 | 11 - 15 | 16 - 20 | 21 - 25 | 26 - 30 | 31 - 50 | 51 - 100 | 101 - 200 | 201 - 500 | 501 - 1,000 | | > 1,000 | |
| | | อำเภอประโคนชัย | 7,850 | 3,400 | 574 | 319 | 128 | 64 | 565 | 377 | 1,370 | 1,053 | | - | - |
| ตำบลประโคนชัย | 528 | 279 | 124 | 68 | 36 | 21 | - | - | - | - | - | - | - | - | TambonPrakhon Chai |
| ตำบลบ้านโพธิ์ | 225 | 184 | 8 | 33 | - | - | - | - | - | - | - | - | - | - | TambonBan Sai |
| ตำบลละหาน | 870 | 277 | 15 | 48 | - | - | 30 | 50 | 450 | - | - | - | - | - | TambonLawia |
| ตำบลจรเข้มาก | 1,266 | 689 | 130 | 100 | - | - | 118 | 85 | - | 144 | - | - | - | - | TambonChorakhe Mak |
| ตำบลปรางค์ | 627 | 403 | 76 | - | - | - | 117 | 31 | - | - | - | - | - | - | TambonPangku |
| ตำบลโคกยาง | 253 | 221 | 32 | - | - | - | - | - | - | - | - | - | - | - | TambonKhok Yang |
| ตำบลโพธิ์ศาล | 389 | 264 | 25 | - | - | - | 60 | 40 | - | - | - | - | - | - | TambonPhaisan |
| ตำบลตะโกตาพิ | 287 | 247 | 20 | - | 20 | - | - | - | - | - | - | - | - | - | TambonTako Ta Phi |
| ตำบลหนองบอน | 1,912 | 285 | 16 | 33 | 20 | - | 150 | 140 | 580 | 688 | - | - | - | - | TambonNong Bon |
| ตำบลโคกมะขาม | 563 | 135 | 49 | 37 | 32 | 43 | 60 | 31 | 75 | 101 | - | - | - | - | TambonKhok Makham |
| ตำบลโคกชุม | 355 | 155 | 10 | - | 20 | - | - | - | 170 | - | - | - | - | - | TambonKhok Tum |
| ตำบลประจักษ์ | 149 | 110 | 39 | - | - | - | - | - | - | - | - | - | - | - | TambonPrathat Bu |
| ตำบลสี่เหลี่ยม | 426 | 151 | 30 | - | - | - | 30 | - | 95 | 120 | - | - | - | - | TambonSi Liam |
| อำเภอบ้านกรวด | 476 | 426 | 20 | 30 | - | - | - | - | - | - | - | - | - | - | AmphoeBan Kruat |
| ตำบลสายตะกู | 175 | 175 | - | - | - | - | - | - | - | - | - | - | - | - | TambonSai Taku |
| ตำบลหินลาด | 243 | 193 | 20 | 30 | - | - | - | - | - | - | - | - | - | - | TambonHin Lat |
| ตำบลเขาหินเหมือ | 58 | 58 | - | - | - | - | - | - | - | - | - | - | - | - | TambonKhao Din Nuea |
| อำเภอพุทไธสง | 2,985 | 1,451 | 288 | 123 | 155 | 45 | 60 | 197 | 242 | - | 424 | - | - | - | AmphoePhutthaisong |
| ตำบลพุทไธสง | 702 | 223 | 35 | - | 20 | - | - | - | - | - | 424 | - | - | - | TambonPhutthaisong |
| ตำบลมะเพ็ญ | 217 | 83 | 34 | - | - | - | - | - | 100 | - | - | - | - | - | TambonMafueang |
| ตำบลบ้านจาน | 479 | 248 | 97 | 51 | 60 | 23 | - | - | - | - | - | - | - | - | TambonBan Chan |
| ตำบลบ้านเป้า | 273 | 204 | 47 | 22 | - | - | - | - | - | - | - | - | - | - | TambonBan Pao |
| ตำบลบ้านแก่ง | 380 | 277 | 35 | 28 | - | - | - | 40 | - | - | - | - | - | - | TambonBan Waeng |
| ตำบลบ้านยาง | 536 | 234 | 10 | - | 35 | - | 30 | 85 | 142 | - | - | - | - | - | TambonBang Yang |
| ตำบลท่ายี่โตก | 398 | 182 | 30 | 22 | 40 | 22 | 30 | 72 | - | - | - | - | - | - | TambonHai Sok |
| อำเภอลำปลายมาศ | 4,308 | 2,538 | 176 | 143 | 16 | 25 | 60 | 75 | 233 | 823 | 219 | - | - | - | AmphoeLam Plai Mat |
| ตำบลหนองคู | 133 | 113 | 8 | 12 | - | - | - | - | - | - | - | - | - | - | TambonNong Khu |
| ตำบลแสงทัน | 428 | 195 | 14 | - | - | - | - | - | - | - | 219 | - | - | - | TambonSalaeng Phan |
| ตำบลพะเนนชัย | 112 | 100 | - | 12 | - | - | - | - | - | - | - | - | - | - | TambonThamendhai |
| ตำบลตลาดโพธิ์ | 148 | 123 | 14 | 11 | - | - | - | - | - | - | - | - | - | - | TambonTalat Pho |
| ตำบลหนองกระเทียม | 95 | 83 | - | 12 | - | - | - | - | - | - | - | - | - | - | TambonNong Krathing |
| ตำบลโคกกลาง | 287 | 256 | 15 | - | 16 | - | - | - | - | - | - | - | - | - | TambonKhok Klang |
| ตำบลโคกสะอาด | 336 | 318 | 18 | - | - | - | - | - | - | - | - | - | - | - | TambonKhok Sa-at |

ตาราง 6 จำนวนคนทำงานในสถานประกอบการ จำแนกตามขนาดของสถานประกอบการ (จำนวนคนทำงาน) อำเภอและตำบล (ต่อ)
 TABLE 6 NUMBER OF PERSONS ENGAGED IN ESTABLISHMENTS BY SIZE OF ESTABLISHMENT (NUMBER OF PERSONS ENGAGED), AMPHOE AND TAMBON (CONT.)

| อำเภอ/ตำบล | จำนวน คนทำงาน Number of persons engaged | ขนาดของสถานประกอบการ (จำนวนคนทำงาน) Size of establishment (Number of persons engaged) | | | | | | | | | | | Amphoe/Tambon | | | |
|------------------|--|---|--------|-------|---------|---------|---------|---------|----------|-----------|-----------|-------------|---------------|---------|---|---------------------|
| | | 1 - 5 | 6 - 10 | 11-15 | 16 - 20 | 21 - 25 | 26 - 30 | 31 - 50 | 51 - 100 | 101 - 200 | 201 - 500 | 501 - 1,000 | | > 1,000 | | |
| | | ตำบลเมืองแฝก | 285 | 260 | 10 | 15 | - | - | - | - | - | - | | - | - | - |
| ตำบลบ้านยาง | 109 | 99 | 10 | - | - | - | - | - | - | - | - | - | - | - | - | TambonBan Yang |
| ตำบลโคกสำราญ | 1,280 | 286 | 37 | 40 | - | 25 | 60 | 33 | 233 | 566 | - | - | - | - | - | TambonPhathai Rin |
| ตำบลโคกลำดวน | 294 | 216 | 37 | 41 | - | - | - | - | - | - | - | - | - | - | - | TambonKhok Lam |
| ตำบลหินโงม | 172 | 165 | 7 | - | - | - | - | - | - | - | - | - | - | - | - | TambonHin Khon |
| ตำบลหนองบัวโคก | 103 | 103 | - | - | - | - | - | - | - | - | - | - | - | - | - | TambonNong Bua Khok |
| ตำบลบุโพธิ์ | 390 | 133 | - | - | - | - | - | - | - | 257 | - | - | - | - | - | TambonBu Pho |
| ตำบลหนองโดน | 136 | 88 | 6 | - | - | - | - | 42 | - | - | - | - | - | - | - | TambonNong Don |
| อำเภอสตึก | 2,340 | 1,752 | 308 | 53 | 80 | 47 | - | - | 100 | - | - | - | - | - | - | AmphoeSatuek |
| ตำบลนิคม | 443 | 256 | 52 | 15 | 20 | - | - | - | 100 | - | - | - | - | - | - | TambonNikhom |
| ตำบลทุ่งวัง | 352 | 245 | 96 | 11 | - | - | - | - | - | - | - | - | - | - | - | TambonThung Wang |
| ตำบลเมืองเก่า | 470 | 327 | 121 | - | - | 22 | - | - | - | - | - | - | - | - | - | TambonMueang Kae |
| ตำบลหนองใหญ่ | 212 | 202 | 10 | - | - | - | - | - | - | - | - | - | - | - | - | TambonNong Yai |
| ตำบลรัตนทอง | 258 | 198 | - | 15 | 20 | 25 | - | - | - | - | - | - | - | - | - | TambonRon Thong |
| ตำบลชุมแสง | 187 | 187 | - | - | - | - | - | - | - | - | - | - | - | - | - | TambonChum Saeng |
| ตำบลทามวง | 160 | 100 | 20 | - | 40 | - | - | - | - | - | - | - | - | - | - | TambonTha Muang |
| ตำบลสนมชัย | 169 | 148 | 9 | 12 | - | - | - | - | - | - | - | - | - | - | - | TambonSanam Chai |
| ตำบลกระสัง | 89 | 89 | - | - | - | - | - | - | - | - | - | - | - | - | - | TambonKrasang |
| อำเภอปะคำ | 1,345 | 1,190 | 52 | 53 | 20 | - | 30 | - | - | - | - | - | - | - | - | AmphoePakham |
| ตำบลไทยเจริญ | 233 | 194 | 7 | 12 | 20 | - | - | - | - | - | - | - | - | - | - | TambonThai Charoen |
| ตำบลหนองบัว | 261 | 198 | 18 | 15 | - | - | 30 | - | - | - | - | - | - | - | - | TambonNong Bua |
| ตำบลโคกมะม่วง | 468 | 468 | - | - | - | - | - | - | - | - | - | - | - | - | - | TambonKhok Mamuang |
| ตำบลพู่กัน | 383 | 330 | 27 | 26 | - | - | - | - | - | - | - | - | - | - | - | TambonHu Thammop |
| อำเภอนาโพธิ์ | 2,117 | 1,610 | 33 | 30 | 40 | - | - | 100 | 304 | - | - | - | - | - | - | AmphoeNa Pho |
| ตำบลนาโพธิ์ | 157 | 157 | - | - | - | - | - | - | - | - | - | - | - | - | - | TambonNa Pho |
| ตำบลบ้านดู่ | 822 | 625 | 27 | 30 | 40 | - | - | 100 | - | - | - | - | - | - | - | TambonBan Khu |
| ตำบลบ้านดู่ | 169 | 169 | - | - | - | - | - | - | - | - | - | - | - | - | - | TambonBan Du |
| ตำบลดอนกอก | 375 | 375 | - | - | - | - | - | - | - | - | - | - | - | - | - | TambonDon Kok |
| ตำบลศรีสว่าง | 594 | 284 | 6 | - | - | - | - | - | 304 | - | - | - | - | - | - | TambonSi Sawang |
| อำเภอหนองหงส์ | 2,115 | 932 | 106 | 98 | 37 | 92 | 30 | - | 237 | 583 | - | - | - | - | - | AmphoeNong Hong |
| ตำบลสระแก้ว | 37 | 37 | - | - | - | - | - | - | - | - | - | - | - | - | - | TambonSa Kaeo |
| ตำบลไทยสามัคคี | 203 | 188 | - | 15 | - | - | - | - | - | - | - | - | - | - | - | TambonThai Samakki |
| ตำบลหนองจักษ์ศรี | 217 | 182 | 20 | 15 | - | - | - | - | - | - | - | - | - | - | - | TambonNong Chai Si |
| ตำบลเสาเดียว | 909 | 213 | 25 | - | 20 | 21 | 30 | - | 137 | 463 | - | - | - | - | - | TambonSao Dia |

ตาราง 6 จำนวนคนทำงานในสถานประกอบการ จำแนกตามขนาดของสถานประกอบการ (จำนวนคนทำงาน) อำเภอและตำบล (ต่อ)
TABLE 6 NUMBER OF PERSONS ENGAGED IN ESTABLISHMENTS BY SIZE OF ESTABLISHMENT (NUMBER OF PERSONS ENGAGED), AMPHOE AND TAMBON (CONT.)

| อำเภอ/ตำบล | จำนวน คนทำงาน Number of persons engaged | ขนาดของสถานประกอบการ (จำนวนคนทำงาน) Size of establishment (Number of persons engaged) | | | | | | | | | | | Amphoe/Tambon | | |
|----------------------|--|---|--------|-------|---------|---------|---------|---------|----------|-----------|-----------|-------------|---------------|---------|--------------------------|
| | | 1 - 5 | 6 - 10 | 11-15 | 16 - 20 | 21 - 25 | 26 - 30 | 31 - 50 | 51 - 100 | 101 - 200 | 201 - 500 | 501 - 1,000 | | > 1,000 | |
| | | ตำบลเมืองยาง | 570 | 233 | 18 | 11 | 17 | 71 | - | - | 100 | 120 | | - | - |
| ตำบลระยอง | 179 | 79 | 43 | 57 | - | - | - | - | - | - | - | - | - | - | TambonSa Thong |
| อำเภอเสิงสางชัย | 1,054 | 759 | 56 | 87 | - | 88 | 64 | - | - | - | - | - | - | - | AmphoePhlapphla Chai |
| ตำบลโคกขาม | 278 | 250 | - | - | - | 28 | - | - | - | - | - | - | - | - | TambonKhok Khamin |
| ตำบลป่าข่ม | 385 | 212 | 24 | 87 | - | 30 | 32 | - | - | - | - | - | - | - | TambonPa Chan |
| ตำบลตะเตา | 200 | 118 | 20 | - | - | 30 | 32 | - | - | - | - | - | - | - | TambonSadao |
| ตำบลลำโรง | 191 | 179 | 12 | - | - | - | - | - | - | - | - | - | - | - | TambonSamrong |
| อำเภอห้วยราช | 1,301 | 857 | 83 | 57 | 80 | - | 35 | 54 | 135 | - | - | - | - | - | AmphoeHuai Rat |
| ตำบลหัวราช | 182 | 164 | 18 | - | - | - | - | - | - | - | - | - | - | - | TambonHuai Rat |
| ตำบลคาเสา | 265 | 130 | - | - | - | - | - | - | 135 | - | - | - | - | - | TambonTa Sao |
| ตำบลบ้านตะโก | 318 | 179 | 38 | 12 | - | - | 35 | 54 | - | - | - | - | - | - | TambonBan Tako |
| ตำบลสนวน | 371 | 271 | 10 | 30 | 60 | - | - | - | - | - | - | - | - | - | TambonSanuan |
| ตำบลเมืองโพธิ์ | 165 | 113 | 17 | 15 | 20 | - | - | - | - | - | - | - | - | - | TambonMueang Pho |
| อำเภอโนนสุวรรณ | 688 | 604 | 24 | 41 | 19 | - | - | - | - | - | - | - | - | - | AmphoeNon Suwan |
| ตำบลโนนสุวรรณ | 193 | 193 | - | - | - | - | - | - | - | - | - | - | - | - | TambonNon Suwan |
| ตำบลทุ่งจันทน์ | 221 | 210 | - | 11 | - | - | - | - | - | - | - | - | - | - | TambonThung Changhan |
| ตำบลดงอีจาน | 274 | 201 | 24 | 30 | 19 | - | - | - | - | - | - | - | - | - | TambonDong I Chan |
| อำเภอขามเฒ่า | 2,084 | 460 | 80 | 14 | 20 | - | 57 | 239 | 397 | 461 | - | - | - | - | AmphoeChamni |
| ตำบลเมืองยาง | 94 | 94 | - | - | - | - | - | - | - | - | - | - | - | - | TambonMueang Yang |
| ตำบลช่องพกา | 140 | 140 | - | - | - | - | - | - | - | - | - | - | - | - | TambonCho Phaka |
| ตำบลระหวาด | 842 | 138 | 27 | 14 | 20 | - | 27 | 155 | - | - | - | - | - | - | TambonLalut |
| ตำบลโคกสนวน | 1,008 | 88 | 53 | - | - | - | 30 | 84 | 356 | 397 | - | - | - | - | TambonKhok Sanuan |
| อำเภอบ้านใหม่ไชยพจน์ | 2,188 | 1,110 | 209 | 26 | 60 | - | 90 | 296 | 397 | - | - | - | - | - | AmphoeBan Mai Chaiyaphot |
| ตำบลหนองนาง | 481 | 288 | 59 | - | 20 | - | 30 | 84 | - | - | - | - | - | - | TambonNong Waeng |
| ตำบลหนองกลาง | 139 | 139 | - | - | - | - | - | - | - | - | - | - | - | - | TambonThonglang |
| ตำบลแดงใหญ่ | 436 | 295 | 25 | 11 | 20 | - | - | - | 85 | - | - | - | - | - | TambonDaeng Yai |
| ตำบลสุรนาง | 536 | 158 | 85 | - | - | - | 60 | 172 | 61 | - | - | - | - | - | TambonKu Suan Taeng |
| ตำบลหนองเยื้อง | 596 | 230 | 40 | 15 | 20 | - | - | 40 | 251 | - | - | - | - | - | TambonNong Yueang |
| อำเภอโนนดินแดง | 359 | 349 | 10 | - | - | - | - | - | - | - | - | - | - | - | AmphoeNon Din Daeng |
| ตำบลโนนดินแดง | 134 | 124 | 10 | - | - | - | - | - | - | - | - | - | - | - | TambonNon Din Daeng |
| ตำบลส้มป่อย | 57 | 57 | - | - | - | - | - | - | - | - | - | - | - | - | TambonSom Poi |
| ตำบลลำางรอง | 168 | 168 | - | - | - | - | - | - | - | - | - | - | - | - | TambonLam Nang Rong |

ตาราง 6 จำนวนคนทำงานในสถานประกอบการ จำแนกตามขนาดของสถานประกอบการ (จำนวนคนทำงาน) อำเภอและตำบล (ต่อ)
 TABLE 6 NUMBER OF PERSONS ENGAGED IN ESTABLISHMENTS BY SIZE OF ESTABLISHMENT (NUMBER OF PERSONS ENGAGED), AMPHOE AND TAMBON (CONT.)

| อำเภอ/ตำบล | จำนวน คนทำงาน Number of persons engaged | ขนาดของสถานประกอบการ (จำนวนคนทำงาน) Size of establishment (Number of persons engaged) | | | | | | | | | | | Amphoe/Tambon | | | | | |
|---------------------|--|---|--------|-------|---------|---------|---------|---------|----------|-----------|-----------|-------------|---------------|---------|---|---|---|------------------------------|
| | | 1 - 5 | 6 - 10 | 11-15 | 16 - 20 | 21 - 25 | 26 - 30 | 31 - 50 | 51 - 100 | 101 - 200 | 201 - 500 | 501 - 1,000 | | > 1,000 | | | | |
| | | ตำบลหนองเต็ง | 425 | 283 | 31 | 30 | 60 | 21 | - | - | - | - | | - | - | - | - | - |
| ตำบลเมืองใหม่ | 346 | 306 | 13 | - | - | - | 27 | - | - | - | - | - | - | - | - | - | - | TambonMueang Phai |
| ตำบลชุมแสง | 348 | 181 | 16 | 15 | 40 | - | 26 | - | 70 | - | - | - | - | - | - | - | - | TambonChum Saeng |
| ตำบลบ้านปรือ | 744 | 455 | 117 | 42 | - | 68 | 30 | 32 | - | - | - | - | - | - | - | - | - | TambonBan Prue |
| ตำบลห้วยสำราญ | 267 | 237 | 10 | - | 20 | - | - | - | - | - | - | - | - | - | - | - | - | TambonHuai Samran |
| ตำบลกันทรารมย์ | 284 | 163 | 10 | 15 | 60 | - | - | 36 | - | - | - | - | - | - | - | - | - | TambonKantharom |
| ตำบลศรีภูมิ | 300 | 220 | 17 | 38 | - | 25 | - | - | - | - | - | - | - | - | - | - | - | TambonSi Phum |
| อำเภอนางรอง | 6,349 | 4,638 | 808 | 330 | 252 | 71 | - | 159 | 91 | - | - | - | - | - | - | - | - | AmphoeNang Rong |
| ตำบลนางรอง | 3,692 | 2,408 | 630 | 240 | 195 | 46 | - | 82 | 91 | - | - | - | - | - | - | - | - | TambonNang Rong |
| ตำบลตะเตา | 331 | 250 | 8 | 24 | 18 | - | - | 31 | - | - | - | - | - | - | - | - | - | TambonSadao |
| ตำบลชุมแสง | 110 | 110 | - | - | - | - | - | - | - | - | - | - | - | - | - | - | - | TambonChum Saeng |
| ตำบลหนองบัวสถ์ | 279 | 196 | 17 | - | 20 | - | - | 46 | - | - | - | - | - | - | - | - | - | TambonNong Bot |
| ตำบลหนองจอก | 241 | 220 | 10 | 11 | - | - | - | - | - | - | - | - | - | - | - | - | - | TambonNong Kong |
| ตำบลถนนหัก | 407 | 300 | 73 | 15 | 19 | - | - | - | - | - | - | - | - | - | - | - | - | TambonThanon Hak |
| ตำบลหนองไทร | 183 | 143 | 40 | - | - | - | - | - | - | - | - | - | - | - | - | - | - | TambonNong Sai |
| ตำบลบ้านหือ | 73 | 73 | - | - | - | - | - | - | - | - | - | - | - | - | - | - | - | TambonKan Lueang |
| ตำบลบ้านสิงห์ | 128 | 128 | - | - | - | - | - | - | - | - | - | - | - | - | - | - | - | TambonBan Sing |
| ตำบลลำไทรโง้ง | 121 | 121 | - | - | - | - | - | - | - | - | - | - | - | - | - | - | - | TambonLam Sai Yong |
| ตำบลทรัพย์พระยา | 159 | 148 | - | 11 | - | - | - | - | - | - | - | - | - | - | - | - | - | TambonSap Phraya |
| ตำบลหนองยายพิมพ์ | 114 | 114 | - | - | - | - | - | - | - | - | - | - | - | - | - | - | - | TambonNong Yai Phim |
| ตำบลหัวถนน | 148 | 142 | 6 | - | - | - | - | - | - | - | - | - | - | - | - | - | - | TambonHua Thanon |
| ตำบลทุ่งแสงทอง | 160 | 152 | 8 | - | - | - | - | - | - | - | - | - | - | - | - | - | - | TambonThung Saeng Thong |
| ตำบลหนองโสน | 203 | 133 | 16 | 29 | - | 25 | - | - | - | - | - | - | - | - | - | - | - | TambonThung Sano |
| อำเภอนอก | 2,996 | 2,285 | 181 | 58 | 40 | - | 55 | 50 | 177 | 150 | - | - | - | - | - | - | - | AmphoeNong Ki |
| ตำบลนอก | 418 | 285 | 54 | - | - | - | 29 | 50 | - | - | - | - | - | - | - | - | - | TambonNong Ki |
| ตำบลเขย่งปราสาท | 222 | 141 | 14 | - | 20 | - | - | - | 67 | - | - | - | - | - | - | - | - | TambonYoei Prasat |
| ตำบลเมืองใหม่ | 490 | 304 | 16 | - | - | - | - | - | - | 150 | - | - | - | - | - | - | - | TambonMueang Phai |
| ตำบลดอนทราย | 188 | 180 | 8 | - | - | - | - | - | - | - | - | - | - | - | - | - | - | TambonDon Arang |
| ตำบลโคกสว่าง | 142 | 142 | - | - | - | - | - | - | - | - | - | - | - | - | - | - | - | TambonKhok Sawang |
| ตำบลทุ่งกระตาดพัฒนา | 397 | 334 | 31 | 12 | 20 | - | - | - | - | - | - | - | - | - | - | - | - | TambonThung Kratat Phatthana |
| ตำบลทุ่งกระเด็น | 821 | 587 | 52 | 46 | - | - | 26 | - | 110 | - | - | - | - | - | - | - | - | TambonThung Kraten |
| ตำบลท่าโพธิ์ชัย | 95 | 89 | 6 | - | - | - | - | - | - | - | - | - | - | - | - | - | - | TambonTha Pho Chai |
| ตำบลโคกสูง | 128 | 128 | - | - | - | - | - | - | - | - | - | - | - | - | - | - | - | TambonKhok Sung |
| ตำบลกระสัง | 95 | 95 | - | - | - | - | - | - | - | - | - | - | - | - | - | - | - | TambonBu Krasang |

ตาราง 6 จำนวนคนทำงานในสถานประกอบการ จำแนกตามขนาดของสถานประกอบการ (จำนวนคนทำงาน) อำเภอและตำบล (ต่อ)
TABLE 6 NUMBER OF PERSONS ENGAGED IN ESTABLISHMENTS BY SIZE OF ESTABLISHMENT (NUMBER OF PERSONS ENGAGED), AMPHOE AND TAMBON (CONT.)

| อำเภอ/ตำบล | จำนวน คนทำงาน Number of persons engaged | ขนาดของสถานประกอบการ (จำนวนคนทำงาน) Size of establishment (Number of persons engaged) | | | | | | | | | | | Amphoe/Tambon | | | |
|----------------------|--|---|--------|-------|---------|---------|---------|---------|----------|-----------|-----------|-------------|---------------|---------|---|-------------------------|
| | | 1 - 5 | 6 - 10 | 11-15 | 16 - 20 | 21 - 25 | 26 - 30 | 31 - 50 | 51 - 100 | 101 - 200 | 201 - 500 | 501 - 1,000 | | > 1,000 | | |
| อำเภอบ้านด่าน | 309 | 232 | 7 | 11 | 59 | - | - | - | - | - | - | - | - | - | - | AmphoeBan Dan |
| ตำบลวังเหนือ | 133 | 122 | - | 11 | - | - | - | - | - | - | - | - | - | - | - | TambonWang Nuea |
| ตำบลโนนขวาง | 176 | 110 | 7 | - | 59 | - | - | - | - | - | - | - | - | - | - | TambonNon Khwang |
| อำเภอแคนดง | 600 | 486 | 32 | 11 | 20 | - | - | - | 51 | - | - | - | - | - | - | AmphoeKhaen Dong |
| ตำบลแคนดง | 152 | 95 | 6 | - | - | - | - | - | 51 | - | - | - | - | - | - | TambonKhaen Dong |
| ตำบลดงพลอง | 178 | 131 | 16 | 11 | 20 | - | - | - | - | - | - | - | - | - | - | TambonDong Phlong |
| ตำบลสระบัว | 147 | 147 | - | - | - | - | - | - | - | - | - | - | - | - | - | TambonSa Bua |
| ตำบลหัวฝาย | 123 | 113 | 10 | - | - | - | - | - | - | - | - | - | - | - | - | TambonHua Fai |
| อำเภอเฉลิมพระเกียรติ | 740 | 460 | 185 | 15 | 80 | - | - | - | - | - | - | - | - | - | - | AmphoeChaloem Phra Kiat |
| ตำบลเจริญสุข | 393 | 252 | 106 | 15 | 20 | - | - | - | - | - | - | - | - | - | - | TambonCharoen Suk |
| ตำบลอีสานเขต | 347 | 208 | 79 | - | 60 | - | - | - | - | - | - | - | - | - | - | TambonIsan Khet |

ที่มา : สำนักงานอุตสาหกรรม พ.ศ. 2560 (ข้อมูลพื้นฐาน) จังหวัดบุรีรัมย์ สำนักงานสถิติแห่งชาติ กระทรวงดิจิทัลเพื่อเศรษฐกิจและสังคม

Source : The 2017 Industrial Census (Basic Information), Buri Ram Province, National Statistical Office, Ministry of Digital Economy and Society.

ตาราง 7 จำนวนสถานประกอบการ จำแนกตามขนาดของสถานประกอบการ (จำนวนลูกจ้าง) อำเภอและตำบล
TABLE 7 NUMBER OF ESTABLISHMENTS BY SIZE OF ESTABLISHMENT (NUMBER OF EMPLOYEES), AMPHIOE AND TAMBON

| อำเภอ/ตำบล | จำนวน สถานประกอบการ | ขนาดของสถานประกอบการ (จำนวนลูกจ้าง) Size of establishment (Number of employees) | | | | | | | | | | | Amphoe/Tambon | | |
|-------------------------|------------------------|---|------------|------------|------------|-----------|-----------|-----------|-----------|-----------|-----------|-------------|---------------|---------------|-----------------------|
| | | ไม่ | | | | | | | | | | | | | |
| | | 1 - 5 | 6 - 10 | 11-15 | 16 - 20 | 21 - 25 | 26 - 30 | 31 - 50 | 51 - 100 | 101 - 200 | 201 - 500 | 501 - 1,000 | | > 1,000 | |
| จังหวัดบุรีรัมย์ | 41,365 | 4,279 | 687 | 167 | 143 | 45 | 61 | 66 | 59 | 27 | 4 | - | - | 35,827 | Buri Ram |
| อำเภอเมืองบุรีรัมย์ | 6,718 | 1,138 | 192 | 41 | 58 | 21 | 16 | 22 | 10 | 4 | - | - | - | 5,216 | AmphoeMueang Buri Ram |
| ตำบลในเมือง | 2,433 | 655 | 78 | 12 | 11 | 5 | 7 | 6 | 2 | - | - | - | - | 1,657 | TambonNai Mueang |
| ตำบลอิถาน | 417 | 118 | 21 | 7 | 8 | 4 | - | 7 | 1 | 2 | - | - | - | 249 | TambonIsan |
| ตำบลเสม็ด | 334 | 33 | 4 | - | 2 | - | 1 | - | - | - | - | - | - | 294 | TambonSamet |
| ตำบลบ้านบัว | 278 | 25 | 7 | - | 1 | - | 2 | 2 | 1 | - | - | - | - | 240 | TambonBan Bua |
| ตำบลเสม็ดโพรง | 284 | - | 2 | 1 | 2 | 1 | 2 | - | - | - | - | - | - | 276 | TambonSakae Phrong |
| ตำบลสวนจิก | 264 | 15 | 4 | - | - | - | - | - | - | - | - | - | - | 245 | TambonSawai Chik |
| ตำบลบ้านยาง | 310 | 50 | 14 | 3 | 6 | 1 | - | 1 | 2 | - | - | - | - | 233 | TambonBan Yang |
| ตำบลพระศรี | 162 | 8 | - | 1 | 1 | 1 | - | 1 | 1 | - | - | - | - | 149 | TambonPhra Khru |
| ตำบลลุงเหล็ก | 84 | 5 | - | - | - | - | - | - | - | - | - | - | - | 79 | TambonThalung Lek |
| ตำบลหนองตาต | 239 | 1 | 1 | - | 1 | - | - | - | - | - | - | - | - | 236 | TambonNong Tat |
| ตำบลลุงปึก | 152 | 12 | 1 | - | 1 | - | - | - | - | - | - | - | - | 138 | TambonLumpuk |
| ตำบลสองห้อง | 123 | 12 | 1 | - | 1 | - | - | - | - | - | - | - | - | 109 | TambonSong Hong |
| ตำบลบัวทอง | 182 | 9 | 3 | - | 3 | 1 | 1 | - | 1 | - | - | - | - | 164 | TambonBua Thong |
| ตำบลชุมเห็ด | 543 | 101 | 21 | 4 | 10 | 1 | 3 | 1 | - | 2 | - | - | - | 400 | TambonChum Hiet |
| ตำบลเหล็กขุด | 142 | 4 | - | - | - | - | - | - | - | - | - | - | - | 138 | TambonLak Khet |
| ตำบลสะแกคำ | 197 | 7 | 1 | 1 | - | - | - | - | - | - | - | - | - | 188 | TambonSakae Sam |
| ตำบลก้นหา | 101 | 9 | 2 | - | 1 | - | - | 1 | - | - | - | - | - | 88 | TambonKlantha |
| ตำบลกระสัง | 312 | 74 | 31 | 12 | 10 | 7 | - | 3 | 2 | - | - | - | - | 173 | TambonKrasang |
| ตำบลเมืองแฝง | 161 | - | 1 | - | - | - | - | - | - | - | - | - | - | 160 | TambonMueang Fang |
| อำเภอคูเมือง | 1,473 | 139 | 11 | 3 | 2 | 5 | - | 2 | 2 | - | - | - | - | 1,309 | AmphoeKhu Mueang |
| ตำบลคูเมือง | 287 | 37 | 2 | - | - | - | - | - | 1 | - | - | - | - | 247 | TambonKhu Mueang |
| ตำบลปะเคียบ | 226 | 12 | 3 | - | - | - | - | - | - | - | - | - | - | 211 | TambonPakhap |
| ตำบลบ้านแพ | 112 | 9 | - | 1 | 2 | 3 | - | - | - | - | - | - | - | 97 | TambonBan Phae |
| ตำบลพรสำราญ | 193 | 10 | 1 | - | - | - | - | 1 | - | - | - | - | - | 181 | TambonPhon Samran |
| ตำบลหินเหล็กไฟ | 243 | 8 | - | - | - | - | - | - | 1 | - | - | - | - | 234 | TambonHin Lek Fai |
| ตำบลชุมใหญ่ | 208 | 28 | - | - | - | - | - | - | - | - | - | - | - | 180 | TambonTum Yai |
| ตำบลหนองเขมร | 204 | 35 | 5 | 2 | - | 2 | - | 1 | - | - | - | - | - | 159 | TambonNong Khaman |
| อำเภอกระสัง | 2,685 | 174 | 38 | 6 | 14 | 5 | 2 | 3 | 1 | - | - | - | - | 2,442 | AmphoeKrasang |
| ตำบลกระสัง | 543 | 85 | 13 | - | 2 | - | - | - | - | - | - | - | - | 443 | TambonKrasang |
| ตำบลลำดวน | 279 | 20 | 2 | - | - | - | - | 1 | - | - | - | - | - | 256 | TambonLamduan |
| ตำบลสองชั้น | 237 | 14 | 3 | - | - | - | - | - | - | - | - | - | - | 220 | TambonSong Chan |

ตาราง 7 จำนวนสถานประกอบการ จำนวนตามขนาดของสถานประกอบการ (จำนวนลูกจ้าง) อำเภอและตำบล (ต่อ)
TABLE 7 NUMBER OF ESTABLISHMENTS BY SIZE OF ESTABLISHMENT (NUMBER OF EMPLOYEES), AMPHOE AND TAMBON (CONT.)

| อำเภอ/ตำบล | จำนวน สถานประกอบการ | ขนาดของสถานประกอบการ (จำนวนลูกจ้าง) | | | | | | | | | | | Amphoe/Tambon | | | | |
|---------------------|------------------------|---|--------|-------|---------|---------|---------|---------|----------|-----------|-----------|-------------|---------------|---------|-------------|---|------------------------------|
| | | Size of establishment (Number of employees) | | | | | | | | | | | | | | | |
| | | 1 - 5 | 6 - 10 | 11-15 | 16 - 20 | 21 - 25 | 26 - 30 | 31 - 50 | 51 - 100 | 101 - 200 | 201 - 500 | 501 - 1,000 | | > 1,000 | ไม่มี No | | |
| ตำบลสูงเนิน | 184 | - | - | - | 5 | - | - | - | - | - | - | - | - | - | - | - | TambonSung Noen |
| ตำบลหนองเต็ง | 274 | 4 | 1 | - | 1 | - | - | - | - | - | - | - | - | - | - | - | TambonNong Teng |
| ตำบลเมืองไผ่ | 191 | 7 | 1 | - | - | - | 1 | - | - | - | - | - | - | - | - | - | TambonMueang Phai |
| ตำบลชุมแสง | 184 | 6 | 1 | 1 | 2 | 1 | - | - | 1 | - | - | - | - | - | - | - | TambonChum Saeng |
| ตำบลบ้านปรือ | 276 | 30 | 12 | 3 | - | 3 | 1 | 1 | - | - | - | - | - | - | - | - | TambonBan Prue |
| ตำบลหัวสำราญ | 214 | - | 1 | - | 1 | - | - | - | - | - | - | - | - | - | - | - | TambonHuai Samran |
| ตำบลกันทรารมย์ | 167 | - | 1 | 1 | 3 | - | - | 1 | - | - | - | - | - | - | - | - | TambonKanthararom |
| ตำบลศรีภูมิ | 136 | 8 | 3 | 1 | - | 1 | - | - | - | - | - | - | - | - | - | - | TambonSi Phum |
| อำเภอหนอง | 3,222 | 325 | 67 | 22 | 8 | 2 | - | 4 | 1 | - | - | - | - | - | - | - | AmphoeNang Rong |
| ตำบลนาบอง | 1,463 | 268 | 52 | 18 | 5 | 1 | - | 2 | 1 | - | - | - | - | - | - | - | TambonNang Rong |
| ตำบลสะเดา | 187 | 6 | 3 | - | 1 | - | - | 1 | - | - | - | - | - | - | - | - | TambonSadao |
| ตำบลชุมแสง | 76 | 2 | - | - | - | - | - | - | - | - | - | - | - | - | - | - | TambonChum Saeng |
| ตำบลหนองโนสตั๊ | 197 | 2 | 2 | - | 1 | - | - | 1 | - | - | - | - | - | - | - | - | TambonNong Bot |
| ตำบลหนองง | 189 | 1 | 1 | - | - | - | - | - | - | - | - | - | - | - | - | - | TambonNong Kong |
| ตำบลนันทา | 241 | 11 | 5 | 1 | 1 | - | - | - | - | - | - | - | - | - | - | - | TambonThanon Hak |
| ตำบลหนองไทร | 115 | 4 | 2 | - | - | - | - | - | - | - | - | - | - | - | - | - | TambonNong Sai |
| ตำบลบ้านพลอง | 43 | 6 | - | - | - | - | - | - | - | - | - | - | - | - | - | - | TambonKan Lueang |
| ตำบลบ้านสิงห์ | 124 | 1 | - | - | - | - | - | - | - | - | - | - | - | - | - | - | TambonBan Sing |
| ตำบลลำไทรโยง | 121 | 1 | - | - | - | - | - | - | - | - | - | - | - | - | - | - | TambonLam Sai Yong |
| ตำบลทรัพย์พระยา | 84 | 3 | - | 1 | - | - | - | - | - | - | - | - | - | - | - | - | TambonSap Phraya |
| ตำบลหนองยายพิมพ์ | 77 | 5 | - | - | - | - | - | - | - | - | - | - | - | - | - | - | TambonNong Yai Phim |
| ตำบลหัวถนน | 96 | 9 | - | - | - | - | - | - | - | - | - | - | - | - | - | - | TambonHua Thanon |
| ตำบลทุ่งแสงทอง | 115 | 2 | 1 | - | - | - | - | - | - | - | - | - | - | - | - | - | TambonThung Saeng Thong |
| ตำบลหนองไธสน | 94 | 4 | 1 | 2 | - | 1 | - | - | - | - | - | - | - | - | - | - | TambonNong Sano |
| อำเภอหนองกี่ | 1,560 | 126 | 14 | 1 | 2 | 1 | 1 | 1 | - | 3 | 1 | - | - | - | - | - | AmphoeNong Ki |
| ตำบลหนองกี่ | 190 | 27 | 4 | - | - | - | 1 | - | - | - | - | - | - | - | - | - | TambonNong Ki |
| ตำบลเขยิบราสาท | 88 | 3 | 1 | - | - | - | - | - | 1 | - | - | - | - | - | - | - | TambonYoel Prasat |
| ตำบลเมืองไผ่ | 189 | 10 | 1 | - | 1 | - | - | - | - | - | 1 | - | - | - | - | - | TambonMueang Phai |
| ตำบลหนองระวาง | 153 | 8 | 1 | - | - | - | - | - | - | - | - | - | - | - | - | - | TambonDon Arang |
| ตำบลโคกสว่าง | 114 | 3 | - | - | - | - | - | - | - | - | - | - | - | - | - | - | TambonKhok Sawang |
| ตำบลทุ่งกระตาดพัฒนา | 228 | 29 | 2 | - | 1 | - | - | - | - | - | - | - | - | - | - | - | TambonThung Kratat Phatthana |
| ตำบลทุ่งกระเต็น | 356 | 45 | 5 | 1 | - | 1 | - | - | 2 | - | - | - | - | - | - | - | TambonThung Kraten |
| ตำบลท่าโพธิ์ชัย | 76 | 1 | - | - | - | - | - | - | - | - | - | - | - | - | - | - | TambonTha Pho Chai |

ตาราง 7 จำนวนสถานประกอบการ จำแนกตามขนาดของสถานประกอบการ (จำนวนลูกจ้าง) อำเภอและตำบล (ต่อ)
TABLE 7 NUMBER OF ESTABLISHMENTS BY SIZE OF ESTABLISHMENT (NUMBER OF EMPLOYEES), AMPHOE AND TAMBON (CONT.)

| อำเภอ/ตำบล | จำนวน สถานประกอบการ | ขนาดของสถานประกอบการ (จำนวนลูกจ้าง) | | | | | | | | | | | | Amphoe/Tambon | | | |
|----------------|------------------------|---|--------|-------|---------|---------|---------|---------|----------|-----------|-----------|-------------|---------|---------------|-------------|---|---------------------|
| | | Size of establishment (Number of employees) | | | | | | | | | | | | | | | |
| | | 1 - 5 | 6 - 10 | 11-15 | 16 - 20 | 21 - 25 | 26 - 30 | 31 - 50 | 51 - 100 | 101 - 200 | 201 - 500 | 501 - 1,000 | > 1,000 | | ไม่มี No | | |
| ตำบลโคกสูง | 115 | - | - | - | - | - | - | - | - | - | - | - | - | - | - | - | TambonKhok Sung |
| ตำบลบุกร่ง | 51 | - | - | - | - | - | - | - | - | - | - | - | - | - | - | - | TambonBu Krasang |
| อำเภอละหานทราย | 1,650 | 200 | 23 | 3 | 2 | 1 | 1 | 2 | - | - | - | - | - | - | - | - | AmphoeLahan Sai |
| ตำบลละหานทราย | 490 | 126 | 13 | 1 | 1 | 1 | - | - | - | - | - | - | - | - | - | - | TambonLahan Sai |
| ตำบลตาจ่าง | 338 | 23 | 5 | - | - | - | - | - | - | - | - | - | - | - | - | - | TambonTa Chong |
| ตำบลสำโรงใหม่ | 266 | 10 | 2 | 1 | - | - | - | 1 | - | - | - | - | - | - | - | - | TambonSamrong Mai |
| ตำบลหนองแวง | 298 | 10 | 1 | - | - | - | - | 1 | - | - | - | - | - | - | - | - | TambonNong Waeng |
| ตำบลหนองตะคร้อ | 113 | 3 | - | - | - | - | - | - | - | - | - | - | - | - | - | - | TambonNong Takhong |
| ตำบลโคกบ้าน | 145 | 28 | 2 | 1 | 1 | - | - | 1 | - | - | - | - | - | - | - | - | TambonKhok Wan |
| อำเภอประโคนชัย | 3,635 | 299 | 76 | 11 | 8 | - | 21 | 7 | 17 | 6 | 1 | - | - | - | - | - | AmphoePrakhon Chai |
| ตำบลประโคนชัย | 750 | 181 | 24 | 3 | 3 | - | - | - | - | - | - | - | - | - | - | - | TambonPrakhon Chai |
| ตำบลแสงโสม | 114 | 7 | - | - | - | - | - | - | - | - | - | - | - | - | - | - | TambonSalaeng Thon |
| ตำบลบ้านโกร | 169 | 7 | 4 | - | - | - | - | - | - | - | - | - | - | - | - | - | TambonBan Sai |
| ตำบลละเวียง | 263 | 6 | 4 | 1 | - | - | 1 | 1 | 5 | - | - | - | - | - | - | - | TambonLawia |
| ตำบลจางเหล็ก | 435 | 22 | 16 | 4 | - | - | 4 | 2 | - | 1 | - | - | - | - | - | - | TambonChorakhe Mak |
| ตำบลปังกู | 228 | 26 | 4 | - | - | - | 5 | - | - | - | - | - | - | - | - | - | TambonPangku |
| ตำบลโคกยาง | 174 | 7 | 2 | - | - | - | - | - | - | - | - | - | - | - | - | - | TambonKhok Yang |
| ตำบลโคกม้า | 152 | 6 | 1 | - | - | - | - | - | - | - | - | - | - | - | - | - | TambonKhok Ma |
| ตำบลโพตาล | 170 | 18 | - | - | - | - | 2 | 1 | - | - | - | - | - | - | - | - | TambonPhaisan |
| ตำบลตะโกตาพิ | 194 | - | 2 | - | 1 | - | - | - | - | - | - | - | - | - | - | - | TambonTako Ta Phi |
| ตำบลจกอก | 211 | 7 | 1 | - | - | - | - | - | - | - | - | - | - | - | - | - | TambonKhao Khok |
| ตำบลหนองบอน | 307 | 1 | 4 | - | 1 | - | 5 | 3 | 7 | 4 | - | - | - | - | - | - | TambonNong Bon |
| ตำบลโคกมะขาม | 135 | 5 | 6 | 3 | 2 | - | 3 | - | 2 | - | - | - | - | - | - | - | TambonKhok Makham |
| ตำบลโคกตูม | 95 | 3 | 1 | - | 1 | - | - | - | 2 | - | - | - | - | - | - | - | TambonKhok Tum |
| ตำบลประโคน | 88 | 2 | 4 | - | - | - | - | - | - | - | - | - | - | - | - | - | TambonPrathat Bu |
| ตำบลสี่เหลี่ยม | 150 | 1 | 3 | - | - | - | 1 | - | 1 | 1 | - | - | - | - | - | - | TambonSi Liam |
| อำเภอบ้านกรวด | 1,829 | 191 | 12 | 7 | 3 | - | - | 2 | - | - | - | - | - | - | - | - | AmphoeBan Kruat |
| ตำบลบ้านกรวด | 274 | 38 | 1 | - | - | - | - | - | - | - | - | - | - | - | - | - | TambonBan Kruat |
| ตำบลโนนเจริญ | 232 | 9 | - | 2 | - | - | - | - | - | - | - | - | - | - | - | - | TambonNon Charoen |
| ตำบลหนองไม้งาม | 319 | 18 | 4 | - | 1 | - | - | 1 | - | - | - | - | - | - | - | - | TambonNong Mai Ngam |
| ตำบลปราสาท | 419 | 91 | 6 | 3 | 2 | - | - | - | - | - | - | - | - | - | - | - | TambonPrasat |
| ตำบลสายตะกู | 135 | 11 | - | - | - | - | - | - | - | - | - | - | - | - | - | - | TambonSai Taku |
| ตำบลหินลาด | 136 | 4 | 1 | 2 | - | - | - | - | - | - | - | - | - | - | - | - | TambonHin Lat |
| ตำบลบึงเจริญ | 110 | 15 | - | - | - | - | - | - | - | - | - | - | - | - | - | - | TambonBueng Charoen |

ตาราง 7 จำนวนสถานประกอบการ จำแนกตามขนาดของสถานประกอบการ (จำนวนลูกจ้าง) อำเภอและตำบล (ต่อ)
TABLE 7 NUMBER OF ESTABLISHMENTS BY SIZE OF ESTABLISHMENT (NUMBER OF EMPLOYEES), AMPHOE AND TAMBON (CONT.)

| อำเภอ/ตำบล | จำนวน สถานประกอบการ | ขนาดของสถานประกอบการ (จำนวนลูกจ้าง) | | | | | | | | | | | | Amphoe/Tambon | | | | | |
|-----------------|------------------------|---|--------|-------|---------|---------|---------|---------|----------|-----------|-----------|-------------|---------|---------------|-------------|---|-------|---------------------|---------------------|
| | | Size of establishment (Number of employees) | | | | | | | | | | | | | | | | | |
| | | 1 - 5 | 6 - 10 | 11-15 | 16 - 20 | 21 - 25 | 26 - 30 | 31 - 50 | 51 - 100 | 101 - 200 | 201 - 500 | 501 - 1,000 | > 1,000 | | ไม่มี No | | | | |
| ตำบลจันทเขมธร | 146 | 5 | - | - | - | - | - | - | - | - | - | - | - | - | - | - | 140 | TambonChanthop Phet | |
| ตำบลเขาดินเหนือ | 58 | - | - | - | - | - | - | - | - | - | - | - | - | - | - | - | - | 58 | TambonKhao Din Nuea |
| อำเภอยุพธิ์โรง | 1,468 | 172 | 37 | 6 | 8 | 2 | 4 | 5 | 3 | 1 | 1 | 1 | 1 | 1 | 1 | 1 | 1,229 | AmphoePhutthaisong | |
| ตำบลพุทไธสง | 398 | 101 | 10 | - | 2 | - | - | - | - | - | - | - | - | - | - | - | 283 | TambonPhutthaisong | |
| ตำบลมะเขือ | 137 | 21 | 4 | 1 | - | 2 | - | 2 | 1 | - | - | - | - | - | - | - | 108 | TambonMafueang | |
| ตำบลบ้านจาน | 197 | 23 | 10 | 2 | 3 | 1 | - | - | - | - | - | - | - | - | - | - | 158 | TambonBan Chan | |
| ตำบลบ้านป่า | 151 | 13 | 6 | - | - | - | - | - | - | - | - | - | - | - | - | - | 132 | TambonBan Pao | |
| ตำบลบ้านเวง | 198 | 8 | 1 | 2 | - | - | - | 1 | - | - | - | - | - | - | - | - | 186 | TambonBan Waeng | |
| ตำบลบ้านยาง | 213 | 1 | 1 | 1 | 1 | - | 1 | 2 | 2 | - | - | - | - | - | - | - | 204 | TambonBang Yang | |
| ตำบลห้วยไคร้ | 174 | 5 | 5 | - | 2 | 1 | 1 | 2 | - | - | - | - | - | - | - | - | 158 | TambonHai Sok | |
| อำเภอลำปลายมาศ | 2,884 | 434 | 44 | 16 | 3 | 2 | 2 | 2 | 3 | 6 | 1 | - | - | - | - | - | 2,371 | AmphoeLam Plai Mat | |
| ตำบลลำปลายมาศ | 854 | 334 | 23 | 9 | 2 | 1 | - | - | - | - | - | - | - | - | - | - | 485 | TambonLam Plai Mat | |
| ตำบลหนองจุก | 165 | 13 | 2 | - | - | - | - | - | - | - | - | - | - | - | - | - | 150 | TambonNong Khu | |
| ตำบลแสงจันทร์ | 134 | 9 | - | - | - | - | - | - | - | - | - | - | - | - | - | - | 124 | TambonSalaeng Phan | |
| ตำบลพะวงชัย | 123 | 7 | 3 | - | 1 | - | - | - | - | - | - | - | - | - | - | - | 112 | TambonThamenchai | |
| ตำบลตลาดโพธิ์ | 87 | 4 | 1 | - | - | - | - | - | - | - | - | - | - | - | - | - | 82 | TambonTalat Pho | |
| ตำบลหนองกระดัง | 75 | 1 | 1 | - | - | - | - | - | - | - | - | - | - | - | - | - | 73 | TambonNong Krathing | |
| ตำบลโคกกลาง | 158 | 7 | 1 | 1 | - | - | - | - | - | - | - | - | - | - | - | - | 149 | TambonKhook Klang | |
| ตำบลโคกสะอาด | 247 | 4 | 2 | - | - | - | - | - | - | - | - | - | - | - | - | - | 241 | TambonKhook Sa-at | |
| ตำบลเมืองแฝก | 159 | 3 | 1 | 1 | - | - | - | - | - | - | - | - | - | - | - | - | 154 | TambonMueang Faek | |
| ตำบลบ้านยาง | 95 | 2 | 1 | - | - | - | - | - | - | - | - | - | - | - | - | - | 92 | TambonBan Yang | |
| ตำบลโพธิ์รินทร์ | 203 | 20 | 4 | 2 | - | 1 | 2 | 1 | 3 | 4 | - | - | - | - | - | - | 166 | TambonPhathai Rin | |
| ตำบลโคกลำ | 154 | 12 | 5 | 2 | - | - | - | - | - | - | - | - | - | - | - | - | 135 | TambonKhook Lam | |
| ตำบลหินโงม | 156 | 6 | - | - | - | - | - | - | - | - | - | - | - | - | - | - | 150 | TambonHin Khon | |
| ตำบลหนองบัวดง | 94 | 6 | - | 1 | - | - | - | - | - | - | - | - | - | - | - | - | 87 | TambonNong Bua Khok | |
| ตำบลบุโพธิ์ | 108 | 3 | - | - | - | - | - | - | - | 2 | - | - | - | - | - | - | 103 | TambonBu Pho | |
| ตำบลหนองโสน | 72 | 3 | - | - | - | - | - | - | 1 | - | - | - | - | - | - | - | 68 | TambonNong Don | |
| อำเภอสตึก | 2,689 | 353 | 47 | 15 | 7 | 2 | - | - | 1 | 3 | - | - | - | - | - | - | 2,261 | AmphoeSatuek | |
| ตำบลสตึก | 521 | 102 | 5 | 2 | - | - | - | - | - | 1 | - | - | - | - | - | - | 411 | TambonSatuek | |
| ตำบลนิคม | 690 | 189 | 15 | 9 | 3 | 1 | - | - | 2 | - | - | - | - | - | - | - | 470 | TambonNikhom | |
| ตำบลทุ่งวัง | 157 | 10 | 10 | 1 | - | - | - | - | - | - | - | - | - | - | - | - | 136 | TambonThung Wang | |
| ตำบลเมืองเก่า | 235 | 24 | 11 | - | 1 | - | - | - | - | - | - | - | - | - | - | - | 199 | TambonMueang Kae | |
| ตำบลหนองใหญ่ | 163 | 2 | 1 | - | - | - | - | - | - | - | - | - | - | - | - | - | 160 | TambonNong Yai | |
| ตำบลร่อนทอง | 184 | 7 | - | 1 | 1 | 1 | - | - | - | - | - | - | - | - | - | - | 174 | TambonRon Thong | |

ตาราง 7 จำนวนสถานประกอบการ จำแนกตามขนาดของสถานประกอบการ (จำนวนลูกจ้าง) อำเภอและตำบล (ต่อ)
TABLE 7 NUMBER OF ESTABLISHMENTS BY SIZE OF ESTABLISHMENT (NUMBER OF EMPLOYEES), AMPHOE AND TAMBON (CONT.)

| อำเภอ/ตำบล | จำนวน สถานประกอบการ | ขนาดของสถานประกอบการ (จำนวนลูกจ้าง) | | | | | | | | | | | Amphoe/Tambon | | | | |
|-----------------|------------------------|---|--------|-------|---------|---------|---------|---------|----------|-----------|-----------|-------------|---------------|---------|-------------|-------|---------------------|
| | | Size of establishment (Number of employees) | | | | | | | | | | | | | | | |
| | | 1 - 5 | 6 - 10 | 11-15 | 16 - 20 | 21 - 25 | 26 - 30 | 31 - 50 | 51 - 100 | 101 - 200 | 201 - 500 | 501 - 1,000 | | > 1,000 | ไม่มี No | | |
| ตำบลจอมมณี | 100 | 7 | - | 1 | - | - | - | - | - | - | - | - | - | - | - | 92 | TambonDon Mon |
| ตำบลชุมแสง | 182 | 3 | - | - | - | - | - | - | - | - | - | - | - | - | - | 179 | TambonChum Saeng |
| ตำบลท่าม่วง | 99 | 5 | 2 | - | 2 | - | - | - | - | - | - | - | - | - | - | 90 | TambonTha Muang |
| ตำบลสะแก | 165 | 2 | 1 | 1 | - | - | - | - | - | - | - | - | - | - | - | 161 | TambonSakae |
| ตำบลสนามชัย | 114 | 1 | 2 | - | - | - | - | - | - | - | - | - | - | - | - | 111 | TambonSanam Chai |
| ตำบลกระสัง | 79 | 1 | - | - | - | - | - | - | - | - | - | - | - | - | - | 78 | TambonKrasang |
| อำเภอปะคำ | 1,039 | 121 | 5 | 5 | 1 | - | 1 | - | - | - | - | - | - | - | - | 906 | AmphoePakkham |
| ตำบลปะคำ | 200 | 36 | 3 | 1 | - | - | - | - | - | - | - | - | - | - | - | 160 | TambonPakkham |
| ตำบลไทยเจริญ | 163 | 5 | - | 1 | 1 | - | - | - | - | - | - | - | - | - | - | 156 | TambonThai Charoen |
| ตำบลหนองบัว | 126 | 21 | - | 1 | - | - | 1 | - | - | - | - | - | - | - | - | 103 | TambonNong Bua |
| ตำบลโคกมะม่วง | 317 | 16 | - | - | - | - | - | - | - | - | - | - | - | - | - | 301 | TambonKhok Mamuang |
| ตำบลพุทไธสง | 233 | 43 | 2 | 2 | - | - | - | - | - | - | - | - | - | - | - | 186 | TambonHu Thamnop |
| อำเภอมาบรี | 1,828 | 42 | 10 | 3 | 2 | - | 1 | 2 | 6 | - | - | - | - | - | - | 1,762 | AmphoeNa Pho |
| ตำบลนาโพธิ์ | 465 | 32 | 6 | 1 | - | - | 1 | - | 1 | - | - | - | - | - | - | 424 | TambonNa Pho |
| ตำบลบ้านคู | 565 | 4 | 3 | 2 | 2 | - | - | 2 | - | - | - | - | - | - | - | 552 | TambonBan Khu |
| ตำบลบ้านคู | 169 | - | - | - | - | - | - | - | - | - | - | - | - | - | - | 169 | TambonBan Du |
| ตำบลตมกอก | 374 | 1 | - | - | - | - | - | - | - | - | - | - | - | - | - | 373 | TambonDon Kok |
| ตำบลศรีสว่าง | 255 | 5 | 1 | - | - | - | - | - | 5 | - | - | - | - | - | - | 244 | TambonSi Sawang |
| อำเภอหนองหงส์ | 1,040 | 67 | 15 | 8 | 4 | 2 | 1 | - | 3 | 4 | - | - | - | - | - | 936 | AmphoeNong Hong |
| ตำบลสระแก้ว | 166 | 18 | 4 | 2 | - | - | - | - | - | - | - | - | - | - | - | 142 | TambonSa Kao |
| ตำบลห้วยหิน | 254 | 6 | 1 | - | - | - | - | - | - | - | - | - | - | - | - | 247 | TambonHui Hin |
| ตำบลไทยสามัคคี | 124 | 7 | - | 1 | - | - | - | - | - | - | - | - | - | - | - | 116 | TambonThai Samakkhi |
| ตำบลหนองจ้อยศรี | 117 | 5 | 2 | 1 | - | - | - | - | - | - | - | - | - | - | - | 109 | TambonNong Chai Si |
| ตำบลเสนาเดี่ยว | 134 | 13 | 2 | - | 2 | - | 1 | - | 2 | 3 | - | - | - | - | - | 111 | TambonSao Dia |
| ตำบลเมืองฝ้าย | 173 | 12 | 3 | - | 2 | - | - | - | 1 | 1 | - | - | - | - | - | 152 | TambonMueang Fai |
| ตำบลสระทอง | 72 | 6 | 3 | 4 | - | - | - | - | - | - | - | - | - | - | - | 59 | TambonSa Thong |
| อำเภอพลับพลาชัย | 912 | 54 | 8 | 6 | 2 | - | 4 | 1 | - | - | - | - | - | - | - | 837 | AmphoePhlappla Chai |
| ตำบลจันทุม | 178 | 2 | - | - | 2 | - | - | - | - | - | - | - | - | - | - | 174 | TambonChan Dum |
| ตำบลโคกขาม | 155 | 9 | - | - | - | - | 1 | - | - | - | - | - | - | - | - | 145 | TambonKhok Khamin |
| ตำบลป่าชัน | 154 | 4 | 3 | 5 | - | - | 2 | - | - | - | - | - | - | - | - | 140 | TambonPa Chan |
| ตำบลตะเตา | 266 | 23 | 5 | 1 | - | - | 1 | - | 1 | - | - | - | - | - | - | 235 | TambonSadao |
| ตำบลลำไโรง | 159 | 16 | - | - | - | - | - | - | - | - | - | - | - | - | - | 143 | TambonSamrong |

ตาราง 7 จำนวนสถานประกอบการ จำนวนคนงานของสถานประกอบการ (จำนวนลูกจ้าง) อำเภอและตำบล (ต่อ)
TABLE 7 NUMBER OF ESTABLISHMENTS BY SIZE OF ESTABLISHMENT (NUMBER OF EMPLOYEES), AMPHOE AND TAMBON (CONT.)

| อำเภอ/ตำบล | จำนวน สถานประกอบการ | ขนาดของสถานประกอบการ (จำนวนลูกจ้าง) Size of establishment (Number of employees) | | | | | | | | | | | อำเภอ/Tambon | | | | |
|----------------------|------------------------|---|--------|-------|---------|---------|---------|---------|----------|-----------|-----------|-------------|--------------|---------|---|-------|--------------------------|
| | | ไม่ | | | | | | | | | | | | | | | |
| | | 1 - 5 | 6 - 10 | 11-15 | 16 - 20 | 21 - 25 | 26 - 30 | 31 - 50 | 51 - 100 | 101 - 200 | 201 - 500 | 501 - 1,000 | | > 1,000 | | | |
| อำเภอห้วยราช | 1,167 | 68 | 14 | 5 | 4 | - | - | 1 | 1 | 1 | 1 | 1 | - | - | - | 1,073 | AmphoeHuai Rat |
| ตำบลห้วยราช | 146 | 14 | 2 | 1 | - | - | - | - | - | - | - | - | - | - | - | 129 | TambonHuai Rat |
| ตำบลสามแวง | 145 | 12 | 5 | - | - | - | - | - | - | - | - | - | - | - | - | 128 | TambonSam Waeng |
| ตำบลตาเสา | 115 | 1 | - | - | - | - | - | - | - | - | 1 | - | - | - | - | 113 | TambonTa Sao |
| ตำบลบ้านตะโก | 163 | 8 | 2 | 1 | - | - | - | 1 | 1 | - | - | - | - | - | - | 150 | TambonBan Tako |
| ตำบลสนวน | 222 | 7 | 1 | 2 | 3 | - | - | - | - | - | - | - | - | - | - | 209 | TambonSanuan |
| ตำบลโคกเหล็ก | 189 | 11 | 1 | - | - | - | - | - | - | - | - | - | - | - | - | 177 | TambonKhook Lek |
| ตำบลเมืองโพธิ์ | 81 | 5 | 2 | 1 | 1 | - | - | - | - | - | - | - | - | - | - | 72 | TambonMueang Pho |
| ตำบลห้วยขา | 106 | 10 | 1 | - | - | - | - | - | - | - | - | - | - | - | - | 95 | TambonHuai Racha |
| อำเภอโนนสุวรรณ | 679 | 31 | 6 | 3 | 1 | - | - | - | - | - | - | - | - | - | - | 638 | AmphoeNon Suwan |
| ตำบลโนนสุวรรณ | 167 | 8 | 2 | - | - | - | - | - | - | - | - | - | - | - | - | 157 | TambonNon Suwan |
| ตำบลรุ่งจันทน์ | 138 | 2 | 1 | - | - | - | - | - | - | - | - | - | - | - | - | 135 | TambonThung Changhan |
| ตำบลโคกแก้ว | 213 | 15 | 2 | 1 | - | - | - | - | - | - | - | - | - | - | - | 195 | TambonKook Kao |
| ตำบลดงอ้อจาน | 161 | 6 | 1 | 2 | 1 | - | - | - | - | - | - | - | - | - | - | 151 | TambonDong I Chan |
| อำเภอชำนิ | 717 | 37 | 11 | 1 | 1 | 1 | 3 | 5 | 4 | 3 | 1 | - | - | - | - | 650 | AmphoeChamni |
| ตำบลชำนิ | 152 | 13 | 1 | - | - | - | - | - | - | - | - | - | - | - | - | 138 | TambonChamni |
| ตำบลหนองปล่อง | 121 | 6 | 1 | - | - | - | - | - | - | - | - | - | - | - | - | 114 | TambonNong Plong |
| ตำบลเมืองยาง | 92 | 2 | - | - | - | - | - | - | - | - | - | - | - | - | - | 90 | TambonMueang Yang |
| ตำบลพ้อผกา | 136 | 2 | - | - | - | - | - | - | - | - | - | - | - | - | - | 134 | TambonCho Phaka |
| ตำบลละวาด | 133 | 10 | 4 | 1 | 1 | 2 | 2 | 2 | 2 | 1 | 1 | 1 | 1 | 1 | 1 | 111 | TambonLaluat |
| ตำบลโคกสนวน | 83 | 4 | 5 | - | - | 1 | 3 | 4 | 4 | 3 | - | - | - | - | - | 63 | TambonKhook Sanuan |
| อำเภอบ้านใหม่ไชยพจน์ | 1,024 | 73 | 19 | 1 | 3 | - | 4 | 6 | 2 | - | - | - | - | - | - | 916 | AmphoeBan Mai Chaiyaphot |
| ตำบลหนองแวง | 335 | 47 | 6 | - | 1 | - | 1 | 2 | - | - | - | - | - | - | - | 278 | TambonNong Waeng |
| ตำบลของแดง | 113 | 3 | - | - | - | - | - | - | - | - | - | - | - | - | - | 110 | TambonThonglang |
| ตำบลแดงใหญ่ | 210 | 9 | 2 | - | 1 | - | - | - | 1 | - | - | - | - | - | - | 197 | TambonDaeng Yai |
| ตำบลภูสุรนาง | 138 | 9 | 8 | - | - | - | 3 | 3 | - | - | - | - | - | - | - | 115 | TambonKu Suan Taeng |
| ตำบลหนองเมือง | 228 | 5 | 3 | 1 | 1 | 1 | - | 1 | 1 | - | - | - | - | - | - | 216 | TambonNong Yueang |
| อำเภอโนนดินแดง | 654 | 88 | 5 | 5 | 1 | 1 | - | - | - | - | - | - | - | - | - | 559 | AmphoeNon Din Daeng |
| ตำบลโนนดินแดง | 401 | 76 | 4 | - | - | - | - | - | - | - | - | - | - | - | - | 321 | TambonNon Din Daeng |
| ตำบลสัมปอ | 104 | 10 | 1 | - | 1 | 1 | - | - | - | - | - | - | - | - | - | 91 | TambonSom Poi |
| ตำบลลำางรอง | 149 | 2 | - | - | - | - | - | - | - | - | - | - | - | - | - | 147 | TambonLam Nang Rong |
| อำเภอบ้านด่าน | 809 | 44 | 9 | 1 | 3 | - | - | - | - | - | - | - | - | - | - | 751 | AmphoeBan Dan |
| ตำบลบ้านด่าน | 348 | 26 | 5 | - | - | - | - | - | - | - | - | - | - | - | - | 316 | TambonBan Dan |
| ตำบลปราสาท | 231 | 8 | 3 | - | 1 | - | - | - | - | - | - | - | - | - | - | 219 | TambonPrasat |

ตาราง 7 จำนวนสถานประกอบการ จำแนกตามขนาดของสถานประกอบการ (จำนวนลูกจ้าง) อำเภอและตำบล (ต่อ)
TABLE 7 NUMBER OF ESTABLISHMENTS BY SIZE OF ESTABLISHMENT (NUMBER OF EMPLOYEES), AMPHOE AND TAMBON (CONT.)

| อำเภอ/ตำบล | จำนวน สถานประกอบการ | ขนาดของสถานประกอบการ (จำนวนลูกจ้าง) Size of establishment (Number of employees) | | | | | | | | | | | Amphoe/Tambon | | | | |
|----------------------|------------------------|---|------------|-----------|-----------|-----------|-----------|-----------|-----------|-----------|-----------|---------------|---------------|---------|---|---|-------------------------|
| | | ไม่ | | | | | | | | | | | | | | | |
| | | 1 - 5 | 6 - 10 | 11-15 | 16 - 20 | 21 - 25 | 26 - 30 | 31 - 50 | 51 - 100 | 101 - 200 | 201 - 500 | 501 - 1,000 | | > 1,000 | | | |
| ตำบลวังเหนือ | 118 | 6 | - | - | - | - | - | - | - | - | - | - | - | - | - | - | TambonWang Nuea |
| ตำบลโนนขวาง | 112 | 4 | 1 | 2 | - | - | - | - | - | - | - | - | - | - | - | - | TambonNon Khwang |
| อำเภอแคนดง | 667 | 36 | 7 | 1 | 1 | - | - | - | - | - | - | - | - | - | - | - | AmphoeKhaen Dong |
| ตำบลแคนดง | 288 | 30 | 4 | - | - | - | - | - | - | - | - | - | - | - | - | - | TambonKhaen Dong |
| ตำบลดงพลอง | 124 | 3 | 2 | - | 1 | - | - | - | - | - | - | - | - | - | - | - | TambonDong Phlong |
| ตำบลสระบัว | 141 | 3 | - | - | - | - | - | - | - | - | - | - | - | - | - | - | TambonSa Bua |
| ตำบลหัวฝาย | 114 | - | 1 | - | - | - | - | - | - | - | - | - | - | - | - | - | TambonHua Fai |
| อำเภอเฉลิมพระเกียรติ | 1,016 | 67 | 17 | 3 | 5 | - | - | - | - | - | - | - | - | - | - | - | AmphoeChaloem Phra Kiat |
| ตำบลเจริญสุข | 213 | 12 | 6 | 1 | 1 | - | - | - | - | - | - | - | - | - | - | - | TambonCharoen Suk |
| ตำบลตาเป็ก | 206 | 26 | 1 | 1 | - | - | - | - | - | - | - | - | - | - | - | - | TambonTa Pek |
| ตำบลสีสามเขต | 249 | 12 | 7 | 1 | 3 | - | - | - | - | - | - | - | - | - | - | - | TambonSan Khet |
| ตำบลถาวร | 197 | 12 | 1 | - | 1 | - | - | - | - | - | - | - | - | - | - | - | TambonThawon |
| ตำบลยายเจริญวัฒนา | 151 | 5 | 2 | - | - | - | - | - | - | - | - | - | - | - | - | - | TambonYai Yaem Watthana |
| ในเขตเทศบาล | 18,511 | 3,000 | 355 | 78 | 54 | 17 | 17 | 23 | 10 | 5 | 1 | 14,951 | | | | | Municipal area |
| อำเภอเมืองบุรีรัมย์ | 4,069 | 905 | 129 | 23 | 31 | 10 | 12 | 16 | 4 | 4 | - | 2,935 | | | | | AmphoeMueang Buri Ram |
| ตำบลโนนเมือง | 2,433 | 655 | 78 | 12 | 11 | 5 | 7 | 6 | 2 | - | - | 1,657 | | | | | TambonNai Mueang |
| ตำบลอโศก | 417 | 118 | 21 | 7 | 8 | 4 | - | 7 | 1 | 2 | - | 249 | | | | | TambonIsan |
| ตำบลบ้านบัว | 278 | 25 | 7 | - | 1 | - | 2 | 2 | 1 | - | - | 240 | | | | | TambonBan Bua |
| ตำบลบ้านยาง | 17 | 1 | 1 | - | - | - | - | - | - | - | - | 15 | | | | | TambonBan Yang |
| ตำบลหนองตาต | 239 | 1 | 1 | - | 1 | - | - | - | - | - | - | 236 | | | | | TambonNong Tat |
| ตำบลชุมเห็ด | 543 | 101 | 21 | 4 | 10 | 1 | 3 | 1 | - | 2 | - | 400 | | | | | TambonChum Het |
| ตำบลหลักเขต | 142 | 4 | - | - | - | - | - | - | - | - | - | 138 | | | | | TambonLak Khet |
| อำเภอคูเมือง | 328 | 49 | 4 | 1 | - | 2 | - | 1 | 1 | - | - | 270 | | | | | AmphoeKhu Mueang |
| ตำบลคูเมือง | 150 | 26 | 1 | - | - | - | - | - | - | - | - | 123 | | | | | TambonKhu Mueang |
| ตำบลหินเหล็กไฟ | 106 | 6 | - | - | - | - | - | - | 1 | - | - | 99 | | | | | TambonHin Lek Fai |
| ตำบลหนองเขมาร | 72 | 17 | 3 | 1 | - | 2 | - | 1 | - | - | - | 48 | | | | | TambonNong Khaman |
| อำเภอกระสัง | 1,054 | 103 | 17 | - | 3 | - | - | - | - | - | - | 931 | | | | | AmphoeKrasang |
| ตำบลกระสัง | 543 | 85 | 13 | - | 2 | - | - | - | - | - | - | 443 | | | | | TambonKrasang |
| ตำบลสองชั้น | 237 | 14 | 3 | - | - | - | - | - | - | - | - | 220 | | | | | TambonSong Chan |
| ตำบลหนองตัง | 274 | 4 | 1 | - | 1 | - | - | - | - | - | - | 268 | | | | | TambonNong Teng |
| อำเภอนางรอง | 1,529 | 258 | 50 | 15 | 4 | 1 | - | 2 | 1 | - | - | 1,198 | | | | | AmphoeNang Rong |
| ตำบลนางรอง | 1,304 | 246 | 44 | 14 | 3 | 1 | - | 2 | 1 | - | - | 993 | | | | | TambonNang Rong |
| ตำบลนาหมัก | 110 | 10 | 5 | 1 | - | - | - | - | - | - | - | 93 | | | | | TambonThanon Hak |

ตาราง 7 จำนวนสถานประกอบการ จำนวนขนาดของสถานประกอบการ (จำนวนลูกจ้าง) อำเภอและตำบล (ต่อ)
TABLE 7 NUMBER OF ESTABLISHMENTS BY SIZE OF ESTABLISHMENT (NUMBER OF EMPLOYEES), AMPHOE AND TAMBON (CONT.)

| อำเภอ/ตำบล | จำนวน สถานประกอบการ | ขนาดของสถานประกอบการ (จำนวนลูกจ้าง) | | | | | | | | | | | Amphoe/Tambon | | | | | |
|---------------------|------------------------|---|--------|-------|---------|---------|---------|---------|----------|-----------|-----------|-------------|---------------|---------|-------------|---|-------|------------------------------|
| | | Size of establishment (Number of employees) | | | | | | | | | | | | | | | | |
| | | 1 - 5 | 6 - 10 | 11-15 | 16 - 20 | 21 - 25 | 26 - 30 | 31 - 50 | 51 - 100 | 101 - 200 | 201 - 500 | 501 - 1,000 | | > 1,000 | ไม่มี No | | | |
| ตำบลทุ่งแสงทอง | 115 | 2 | 1 | - | - | - | - | - | - | - | - | - | - | - | - | - | 112 | TambonThung Saeng Thong |
| อำเภอนาทอง | 750 | 103 | 10 | - | 1 | - | - | 1 | - | - | - | - | - | - | - | - | 634 | AmphoeNong Ki |
| ตำบลหนองอี | 190 | 27 | 4 | - | - | - | - | 1 | - | - | - | - | - | - | - | - | 158 | TambonNong Ki |
| ตำบลดอนอระาง | 153 | 8 | 1 | - | - | - | - | - | - | - | - | - | - | - | - | - | 144 | TambonDon Arang |
| ตำบลทุ่งกระตาดพัฒนา | 187 | 28 | 2 | - | 1 | - | - | - | - | - | - | - | - | - | - | - | 156 | TambonThung Kratad Phatthana |
| ตำบลทุ่งกระตาด | 220 | 40 | 3 | - | - | - | - | - | - | - | - | - | 1 | - | - | - | 176 | TambonThung Kraten |
| อำเภอละหานทราย | 1,399 | 141 | 18 | 2 | 1 | 1 | 1 | 1 | 1 | 1 | 1 | 1 | - | - | - | - | 1,234 | AmphoeLahan Sai |
| ตำบลละหานทราย | 384 | 95 | 10 | 1 | 1 | 1 | - | - | - | - | - | - | - | - | - | - | 276 | TambonLahan Sai |
| ตำบลต่าง | 338 | 23 | 5 | - | - | - | - | - | - | - | - | - | - | - | - | - | 310 | TambonTa Chong |
| ตำบลลำไ้ไร่ใหม่ | 266 | 10 | 2 | 1 | - | - | - | - | - | - | 1 | - | - | - | - | - | 252 | TambonSamrong Mai |
| ตำบลหนองแวง | 298 | 10 | 1 | - | - | - | - | - | - | 1 | - | - | - | - | - | - | 286 | TambonNong Waeng |
| ตำบลหนองตะคร้อ | 113 | 3 | - | - | - | - | - | - | - | - | - | - | - | - | - | - | 110 | TambonNong Takhong |
| อำเภอประโคนชัย | 1,061 | 157 | 13 | - | - | - | - | - | - | - | - | - | - | - | 1 | - | 890 | AmphoePrakhon Chai |
| ตำบลประโคนชัย | 584 | 137 | 11 | - | - | - | - | - | - | - | - | - | - | - | - | - | 436 | TambonPrakhon Chai |
| ตำบลแสงโพธิ์ | 114 | 7 | - | - | - | - | - | - | - | - | - | - | - | - | - | - | 107 | TambonSalaeng Thon |
| ตำบลโคกแก้ว | 152 | 6 | 1 | - | - | - | - | - | - | - | - | - | - | - | - | - | 144 | TambonKhok Ma |
| ตำบลเขาคอก | 211 | 7 | 1 | - | - | - | - | - | - | - | - | - | - | - | - | - | 203 | TambonKhao Khok |
| อำเภอบ้านกรวด | 1,500 | 176 | 11 | 5 | 3 | - | - | - | - | - | - | 2 | - | - | - | - | 1,303 | AmphoeBan Kruat |
| ตำบลบ้านกรวด | 274 | 38 | 1 | - | - | - | - | - | - | - | - | - | - | - | - | - | 235 | TambonBan Kruat |
| ตำบลโนนเจริญ | 232 | 9 | - | 2 | - | - | - | - | - | - | - | - | - | - | - | - | 221 | TambonNon Charoen |
| ตำบลหนองไม้งาม | 319 | 18 | 4 | - | 1 | - | - | - | - | - | - | 1 | - | - | - | - | 295 | TambonNong Mai Ngam |
| ตำบลปราสาท | 419 | 91 | 6 | 3 | 2 | - | - | - | - | - | - | - | - | - | - | - | 317 | TambonPrasat |
| ตำบลบึงเจริญ | 110 | 15 | - | - | - | - | - | - | - | - | - | - | - | - | - | - | 95 | TambonBueng Charoen |
| ตำบลจันทน์เพชร | 146 | 5 | - | - | - | - | - | - | - | - | - | - | 1 | - | - | - | 140 | TambonChanthop Phet |
| อำเภอพุทไธสง | 333 | 94 | 7 | 1 | 1 | 1 | 1 | 1 | 1 | 2 | 2 | 2 | 2 | 2 | 2 | 2 | 228 | AmphoePhutthaisong |
| ตำบลพุทไธสง | 260 | 81 | 6 | - | 1 | - | - | - | - | - | - | - | - | - | - | - | 172 | TambonPhutthaisong |
| ตำบลมะเพ็ญ | 73 | 13 | 1 | 1 | 1 | 1 | 1 | 1 | 1 | 2 | 2 | 2 | 2 | 2 | 2 | 2 | 56 | TambonMafueang |
| อำเภอลำปลายมาศ | 1,025 | 345 | 26 | 10 | 3 | 1 | 1 | 1 | 1 | 1 | 1 | 1 | 1 | 1 | 1 | 1 | 640 | AmphoeLam Plai Mat |
| ตำบลลำปลายมาศ | 854 | 334 | 23 | 9 | 2 | 1 | 1 | 1 | 1 | 1 | 1 | 1 | 1 | 1 | 1 | 1 | 485 | TambonLam Plai Mat |
| ตำบลหนองคู | 96 | 9 | 1 | - | - | - | - | - | - | - | - | - | - | - | - | - | 86 | TambonNong Khu |
| ตำบลพะเมนชัย | 48 | 1 | 2 | - | - | - | - | - | - | - | - | - | - | - | - | - | 44 | TambonThamenchai |
| ตำบลบ้านยาง | 4 | - | - | - | - | - | - | - | - | - | - | - | - | - | - | - | 4 | TambonBan Yang |
| ตำบลหินโคน | 11 | - | - | - | - | - | - | - | - | - | - | - | - | - | - | - | 11 | TambonHin Khon |
| ตำบลหนองบัวโดก | 12 | 1 | - | - | - | - | - | - | - | - | - | - | - | - | - | - | 10 | TambonNong Bua Khok |

ตาราง 7 จำนวนสถานประกอบการ จำนวนคนของสถานประกอบการ (จำนวนลูกจ้าง) อำเภอและตำบล (ต่อ)
TABLE 7 NUMBER OF ESTABLISHMENTS BY SIZE OF ESTABLISHMENT (NUMBER OF EMPLOYEES), AMPHOE AND TAMBON (CONT.)

| อำเภอ/ตำบล | จำนวน สถานประกอบการ | ขนาดของสถานประกอบการ (จำนวนลูกจ้าง) Size of establishment (Number of employees) | | | | | | | | | | | Amphoe/Tambon | | | | |
|----------------------|------------------------|---|--------|-------|---------|---------|---------|---------|----------|-----------|-----------|-------------|---------------|---------|---|-----|--------------------------|
| | | ไม่ | | | | | | | | | | | | | | | |
| | | 1 - 5 | 6 - 10 | 11-15 | 16 - 20 | 21 - 25 | 26 - 30 | 31 - 50 | 51 - 100 | 101 - 200 | 201 - 500 | 501 - 1,000 | | > 1,000 | | | |
| อำเภอสตึก | 1,281 | 266 | 17 | 12 | 2 | 1 | - | 1 | 2 | - | - | - | - | - | - | 980 | AmphoeSatuek |
| ตำบลสตึก | 521 | 102 | 5 | 2 | - | - | - | - | 1 | - | - | - | - | - | - | 411 | TambonSatuek |
| ตำบลนิคม | 495 | 155 | 11 | 8 | 2 | 1 | - | 1 | 1 | - | - | - | - | - | - | 316 | TambonNikhom |
| ตำบลดอนมด | 100 | 7 | - | 1 | - | - | - | - | - | - | - | - | - | - | - | 92 | TambonDon Mon |
| ตำบลสะแก | 165 | 2 | 1 | 1 | - | - | - | - | - | - | - | - | - | - | - | 161 | TambonSakae |
| อำเภอปะคำ | 200 | 36 | 3 | 1 | - | - | - | - | - | - | - | - | - | - | - | 160 | AmphoePakhom |
| ตำบลปะคำ | 200 | 36 | 3 | 1 | - | - | - | - | - | - | - | - | - | - | - | 160 | TambonPakhom |
| อำเภอนาโพธิ์ | 308 | 32 | 6 | 1 | - | - | 1 | - | 1 | - | - | - | - | - | - | 267 | AmphoeNa Pho |
| ตำบลนาโพธิ์ | 308 | 32 | 6 | 1 | - | - | 1 | - | 1 | - | - | - | - | - | - | 267 | TambonNa Pho |
| อำเภอหนองหงส์ | 395 | 24 | 5 | 2 | - | - | - | - | - | - | - | - | - | - | - | 364 | AmphoeNong Hong |
| ตำบลสระแก้ว | 141 | 18 | 4 | 2 | - | - | - | - | - | - | - | - | - | - | - | 117 | TambonSa Kaeo |
| ตำบลห้วยหิน | 254 | 6 | 1 | - | - | - | - | - | - | - | - | - | - | - | - | 247 | TambonHui Hin |
| อำเภอพิบูลย์รักษ์ | 352 | 22 | 3 | 1 | 2 | - | - | - | - | - | - | - | - | - | - | 324 | AmphoePhlappha Chai |
| ตำบลจันทุม | 178 | 2 | - | - | 2 | - | - | - | - | - | - | - | - | - | - | 174 | TambonChan Dum |
| ตำบลสะเดา | 174 | 20 | 3 | 1 | - | - | - | - | - | - | - | - | - | - | - | 150 | TambonSadao |
| อำเภอห้วยราช | 481 | 38 | 7 | 1 | - | - | - | - | - | - | - | - | - | - | - | 435 | AmphoeHui Rat |
| ตำบลห้วยราช | 41 | 5 | - | 1 | - | - | - | - | - | - | - | - | - | - | - | 35 | TambonHui Rat |
| ตำบลสามแวง | 145 | 12 | 5 | - | - | - | - | - | - | - | - | - | - | - | - | 128 | TambonSam Waeng |
| ตำบลโคกเหล็ก | 189 | 11 | 1 | - | - | - | - | - | - | - | - | - | - | - | - | 177 | TambonKhok Lek |
| ตำบลห้วยราช | 106 | 10 | 1 | - | - | - | - | - | - | - | - | - | - | - | - | 95 | TambonHui Racha |
| อำเภอโนนสุวรรณ | 253 | 20 | 4 | 1 | - | - | - | - | - | - | - | - | - | - | - | 228 | AmphoeNon Suwan |
| ตำบลโนนสุวรรณ | 40 | 5 | 2 | - | - | - | - | - | - | - | - | - | - | - | - | 33 | TambonNon Suwan |
| ตำบลโคกแก้ว | 213 | 15 | 2 | 1 | - | - | - | - | - | - | - | - | - | - | - | 195 | TambonKrok Kaeo |
| อำเภอขาม | 273 | 19 | 2 | - | - | - | - | - | - | - | - | - | - | - | - | 252 | AmphoeChamni |
| ตำบลขาม | 152 | 13 | 1 | - | - | - | - | - | - | - | - | - | - | - | - | 138 | TambonChamni |
| ตำบลหนองปล่อง | 121 | 6 | 1 | - | - | - | - | - | - | - | - | - | - | - | - | 114 | TambonNong Plong |
| อำเภอบ้านใหม่ไชยพจน์ | 150 | 31 | 2 | - | - | - | - | - | - | - | - | - | - | - | - | 117 | AmphoeBan Mai Chaiyaphot |
| ตำบลหนองแวง | 150 | 31 | 2 | - | - | - | - | - | - | - | - | - | - | - | - | 117 | TambonNong Waeng |
| อำเภอโนนดินแดง | 359 | 69 | 4 | - | 1 | 1 | - | - | - | - | - | - | - | - | - | 284 | AmphoeNon Din Daeng |
| ตำบลโนนดินแดง | 309 | 60 | 3 | - | - | - | - | - | - | - | - | - | - | - | - | 246 | TambonNon Din Daeng |
| ตำบลส้มป่อย | 50 | 9 | 1 | - | 1 | 1 | - | - | - | - | - | - | - | - | - | 38 | TambonSom Poi |
| อำเภอบ้านด่าน | 579 | 34 | 8 | - | 1 | 1 | - | - | - | - | - | - | - | - | - | 535 | AmphoeBan Dan |
| ตำบลบ้านด่าน | 348 | 26 | 5 | - | - | - | - | - | - | - | - | - | - | - | - | 316 | TambonBan Dan |
| ตำบลปราสาท | 231 | 8 | 3 | - | 1 | - | - | - | - | - | - | - | - | - | - | 219 | TambonPrasat |

ตาราง 7 จำนวนสถานประกอบการ จำแนกตามขนาดของสถานประกอบการ (จำนวนลูกจ้าง) อำเภอและตำบล (ต่อ)
TABLE 7 NUMBER OF ESTABLISHMENTS BY SIZE OF ESTABLISHMENT (NUMBER OF EMPLOYEES), AMPHOE AND TAMBON (CONT.)

| อำเภอ/ตำบล | จำนวน สถานประกอบการ | ขนาดของสถานประกอบการ (จำนวนลูกจ้าง) Size of establishment (Number of employees) | | | | | | | | | | | อำเภอ/Tambon | | | | |
|----------------------|------------------------|---|------------|-----------|-----------|-----------|-----------|-----------|-----------|-----------|---------------|-----------------------------|--------------|---------|---|-------|--------------------------|
| | | ไม่ | | | | | | | | | | | | | | | |
| | | 1 - 5 | 6 - 10 | 11-15 | 16 - 20 | 21 - 25 | 26 - 30 | 31 - 50 | 51 - 100 | 101 - 200 | 201 - 500 | 501 - 1,000 | | > 1,000 | | | |
| อำเภอแคนดง | 191 | 29 | 4 | - | - | - | - | - | - | - | - | - | - | - | - | 158 | AmphoeKhaen Dong |
| ตำบลแคนดง | 191 | 29 | 4 | - | - | - | - | - | - | - | - | - | - | - | - | 158 | TambonKhaen Dong |
| อำเภอเฉลิมพระเกียรติ | 641 | 49 | 5 | 2 | 1 | - | - | - | - | - | - | - | - | - | - | 584 | AmphoeChaloerm Phra Kiat |
| ตำบลตาเป็ก | 206 | 26 | 1 | 1 | - | - | - | - | - | - | - | - | - | - | - | 178 | TambonTa Pek |
| ตำบลอู่กันเขต | 87 | 6 | 1 | 1 | - | - | - | - | - | - | - | - | - | - | - | 79 | TambonI-san Khet |
| ตำบลถาวร | 197 | 12 | 1 | - | 1 | - | - | - | - | - | - | - | - | - | - | 183 | TambonThawon |
| ตำบลยายเสม็ดวัฒนา | 151 | 5 | 2 | - | - | - | - | - | - | - | - | - | - | - | - | 144 | TambonYai Yaem Watthana |
| นอกเขตเทศบาล | 22,854 | 1,279 | 332 | 89 | 28 | 44 | 43 | 49 | 22 | 3 | 20,876 | Non - municipal area | | | | | |
| อำเภอเมืองบุรีรัมย์ | 2,649 | 233 | 63 | 18 | 27 | 11 | 4 | 6 | 6 | - | - | - | - | - | - | 2,281 | AmphoeMueang Buri Ram |
| ตำบลเสม็ด | 334 | 33 | 4 | - | 2 | - | 1 | - | - | - | - | - | - | - | - | 294 | TambonSamet |
| ตำบลตะกั่วโพธิ์ | 284 | - | 2 | 1 | 2 | 1 | 2 | - | - | - | - | - | - | - | - | 276 | TambonSakae Phrong |
| ตำบลสวนจิก | 264 | 15 | 4 | - | - | - | - | - | - | - | - | - | - | - | - | 245 | TambonSawai Chik |
| ตำบลบ้านยาง | 293 | 49 | 13 | 3 | 6 | 1 | 1 | 2 | - | - | - | - | - | - | - | 218 | TambonBan Yang |
| ตำบลพระธาตุ | 162 | 8 | - | 1 | 1 | 1 | 1 | 1 | - | - | - | - | - | - | - | 149 | TambonPhra Khru |
| ตำบลลุงเหล็ก | 84 | 5 | - | - | - | - | - | - | - | - | - | - | - | - | - | 79 | TambonThalung Lek |
| ตำบลคูมูก | 152 | 12 | 1 | - | 1 | - | - | - | - | - | - | - | - | - | - | 138 | TambonLumpuk |
| ตำบลสองห้อง | 123 | 12 | 1 | - | 1 | - | - | - | - | - | - | - | - | - | - | 109 | TambonSong Hong |
| ตำบลบัวทอง | 182 | 9 | 3 | - | 3 | 1 | 1 | 1 | - | - | - | - | - | - | - | 164 | TambonBua Thong |
| ตำบลสะแกช้ำ | 197 | 7 | 1 | 1 | - | - | - | - | - | - | - | - | - | - | - | 188 | TambonSakae Sam |
| ตำบลลำพันา | 101 | 9 | 2 | - | 1 | - | - | 1 | - | - | - | - | - | - | - | 88 | TambonKlantha |
| ตำบลกระสัง | 312 | 74 | 31 | 12 | 10 | 7 | - | 3 | 2 | - | - | - | - | - | - | 173 | TambonKrasang |
| ตำบลเมืองแฝง | 161 | - | 1 | - | - | - | - | 1 | - | - | - | - | - | - | - | 160 | TambonMueang Fang |
| อำเภอคูเมือง | 1,145 | 90 | 7 | 2 | 2 | 3 | - | 1 | 1 | - | - | - | - | - | - | 1,039 | AmphoeKhu Mueang |
| ตำบลคูเมือง | 137 | 11 | 1 | - | - | - | - | - | 1 | - | - | - | - | - | - | 124 | TambonKhu Mueang |
| ตำบลปะเคียบ | 226 | 12 | 3 | - | - | - | - | - | - | - | - | - | - | - | - | 211 | TambonPakhiap |
| ตำบลบ้านแพ | 112 | 9 | - | 1 | 2 | 3 | - | - | - | - | - | - | - | - | - | 97 | TambonBan Phae |
| ตำบลพรสำราญ | 193 | 10 | 1 | - | - | - | - | 1 | - | - | - | - | - | - | - | 181 | TambonPhon Samran |
| ตำบลหินเหล็กไฟ | 137 | 2 | - | - | - | - | - | - | - | - | - | - | - | - | - | 135 | TambonHin Lek Fai |
| ตำบลคูมิโฮย | 208 | 28 | - | - | - | - | - | - | - | - | - | - | - | - | - | 180 | TambonTum Yai |
| ตำบลหนองเขมร | 132 | 18 | 2 | 1 | - | - | - | - | - | - | - | - | - | - | - | 111 | TambonNong Khaman |
| อำเภอกระสัง | 1,631 | 71 | 21 | 6 | 11 | 5 | 2 | 3 | 1 | - | - | - | - | - | - | 1,511 | AmphoeKrasang |
| ตำบลลำदान | 279 | 20 | 2 | - | - | - | - | 1 | - | - | - | - | - | - | - | 256 | TambonLamduan |
| ตำบลสูงเนิน | 184 | - | - | - | 5 | - | - | - | - | - | - | - | - | - | - | 179 | TambonSung Noen |

ตาราง 7 จำนวนสถานประกอบการ จำนวนตามขนาดของสถานประกอบการ (จำนวนลูกจ้าง) อำเภอและตำบล (ต่อ)
TABLE 7 NUMBER OF ESTABLISHMENTS BY SIZE OF ESTABLISHMENT (NUMBER OF EMPLOYEES), AMPHOE AND TAMBON (CONT.)

| อำเภอ/ตำบล | จำนวน สถานประกอบการ Number of establishments | ขนาดของสถานประกอบการ (จำนวนลูกจ้าง) Size of establishment (Number of employees) | | | | | | | | | | | Amphoe/Tambon | | | | | |
|---------------------|---|---|--------|-------|---------|---------|---------|---------|----------|-----------|-----------|-------------|---------------|---------|---|---|-------|------------------------------|
| | | ไม่มี | | | | | | | | | | | | | | | | |
| | | 1 - 5 | 6 - 10 | 11-15 | 16 - 20 | 21 - 25 | 26 - 30 | 31 - 50 | 51 - 100 | 101 - 200 | 201 - 500 | 501 - 1,000 | | > 1,000 | | | | |
| ตำบลเมืองใหม่ | 191 | 7 | 1 | - | - | - | 1 | - | - | - | - | - | - | - | - | - | 182 | TambonMueang Phai |
| ตำบลชุมแสง | 184 | 6 | 1 | 1 | 2 | 1 | - | - | 1 | - | - | - | - | - | - | - | 172 | TambonChum Saeng |
| ตำบลบ้านเรือ | 276 | 30 | 12 | 3 | - | 3 | 1 | 1 | - | - | - | - | - | - | - | - | 226 | TambonBan Rue |
| ตำบลหัวสำราญ | 214 | - | 1 | - | 1 | - | - | - | 1 | - | - | - | - | - | - | - | 212 | TambonHuai Samran |
| ตำบลกันทรารมย์ | 167 | - | 1 | 1 | 3 | - | 1 | 1 | - | - | - | - | - | - | - | - | 161 | TambonKanthararom |
| ตำบลศรีภูมิ | 136 | 8 | 3 | 1 | - | 1 | - | - | - | - | - | - | - | - | - | - | 123 | TambonSi Phum |
| อำเภอหนอง | 1,693 | 67 | 17 | 7 | 4 | 1 | - | 2 | - | - | - | - | - | - | - | - | 1,595 | AmphoeNang Rong |
| ตำบลนางรอง | 159 | 22 | 8 | 4 | 2 | - | - | - | - | - | - | - | - | - | - | - | 123 | TambonNang Rong |
| ตำบลสะเดา | 187 | 6 | 3 | - | 1 | - | - | 1 | - | - | - | - | - | - | - | - | 176 | TambonSadao |
| ตำบลชุมแสง | 76 | 2 | - | - | - | - | - | - | - | - | - | - | - | - | - | - | 74 | TambonChum Saeng |
| ตำบลหนองโสน | 197 | 2 | 2 | - | 1 | - | - | 1 | - | - | - | - | - | - | - | - | 191 | TambonNong Bot |
| ตำบลหนอง | 189 | 1 | 1 | - | - | - | - | - | - | - | - | - | - | - | - | - | 187 | TambonNong Kong |
| ตำบลนาหมาก | 131 | 1 | - | - | - | - | - | - | - | - | - | - | - | - | - | - | 130 | TambonThanon Hak |
| ตำบลหนองไทร | 115 | 4 | 2 | - | - | - | - | - | - | - | - | - | - | - | - | - | 109 | TambonNong Sai |
| ตำบลกันเือง | 43 | 6 | - | - | - | - | - | - | - | - | - | - | - | - | - | - | 37 | TambonKan Lueang |
| ตำบลบ้านสิงห์ | 124 | 1 | - | - | - | - | - | - | - | - | - | - | - | - | - | - | 123 | TambonBan Sing |
| ตำบลลำไทรโยง | 121 | 1 | - | - | - | - | - | - | - | - | - | - | - | - | - | - | 120 | TambonLam Sai Yong |
| ตำบลทรัพย์พระยา | 84 | 3 | - | 1 | - | - | - | - | - | - | - | - | - | - | - | - | 80 | TambonSap Phraya |
| ตำบลหนองยายพิมพ์ | 77 | 5 | - | - | - | - | - | - | - | - | - | - | - | - | - | - | 72 | TambonNong Yai Phim |
| ตำบลหัวถนน | 96 | 9 | - | - | - | - | - | - | - | - | - | - | - | - | - | - | 87 | TambonHua Thanon |
| ตำบลหนองโสน | 94 | 4 | 1 | 2 | - | 1 | - | - | - | - | - | - | - | - | - | - | 86 | TambonNong Sano |
| อำเภอหนองกี่ | 810 | 23 | 4 | 1 | 1 | 1 | - | - | 2 | 1 | - | - | - | - | - | - | 777 | AmphoeNong Ki |
| ตำบลชัยปราสาท | 88 | 3 | 1 | - | - | - | - | - | 1 | - | - | - | - | - | - | - | 83 | TambonYoei Prasat |
| ตำบลเมืองใหม่ | 189 | 10 | 1 | - | 1 | - | - | - | - | 1 | - | - | - | - | - | - | 176 | TambonMueang Phai |
| ตำบลโคกสว่าง | 114 | 3 | - | - | - | - | - | - | - | - | - | - | - | - | - | - | 111 | TambonKhok Sawang |
| ตำบลทุ่งกระตาดพัฒนา | 41 | 1 | - | - | - | - | - | - | - | - | - | - | - | - | - | - | 40 | TambonThung Kratai Phatthana |
| ตำบลทุ่งกระแต | 136 | 5 | 2 | 1 | - | 1 | - | - | 1 | - | - | - | - | - | - | - | 126 | TambonThung Kraten |
| ตำบลท่าโพธิ์ชัย | 76 | 1 | - | - | - | - | - | - | - | - | - | - | - | - | - | - | 75 | TambonTha Pho Chai |
| ตำบลโคกสูง | 115 | - | - | - | - | - | - | - | - | - | - | - | - | - | - | - | 115 | TambonKhok Sung |
| ตำบลบุกระสัง | 51 | - | - | - | - | - | - | - | - | - | - | - | - | - | - | - | 51 | TambonBu Krasang |
| อำเภอละหานทราย | 251 | 59 | 5 | 1 | 1 | - | - | 1 | - | - | - | - | - | - | - | - | 184 | AmphoeLahan Sai |
| ตำบลละหานทราย | 106 | 31 | 3 | - | - | - | - | - | - | - | - | - | - | - | - | - | 72 | TambonLahan Sai |
| ตำบลโคกม่วง | 145 | 28 | 2 | 1 | 1 | - | - | 1 | - | - | - | - | - | - | - | - | 112 | TambonKhok Wan |

ตาราง 7 จำนวนสถานประกอบการ จำแนกตามขนาดของสถานประกอบการ (จำนวนลูกจ้าง) อำเภอและตำบล (ต่อ)
TABLE 7 NUMBER OF ESTABLISHMENTS BY SIZE OF ESTABLISHMENT (NUMBER OF EMPLOYEES), AMPHOE AND TAMBON (CONT.)

| อำเภอ/ตำบล | จำนวน สถานประกอบการ | ขนาดของสถานประกอบการ (จำนวนลูกจ้าง) Size of establishment (Number of employees) | | | | | | | | | | | Amphoe/Tambon | | | |
|-----------------|------------------------|---|--------|-------|---------|---------|---------|---------|----------|-----------|-----------|-------------|---------------|---------|--------------------|---------------------|
| | | ไม่ | | | | | | | | | | | | | | |
| | | 1 - 5 | 6 - 10 | 11-15 | 16 - 20 | 21 - 25 | 26 - 30 | 31 - 50 | 51 - 100 | 101 - 200 | 201 - 500 | 501 - 1,000 | | > 1,000 | | |
| อำเภอประโคนชัย | 2,574 | 142 | 63 | 11 | 8 | 21 | 7 | 17 | 6 | - | - | - | - | - | 2,299 | AmphoePrakhon Chai |
| ตำบลประโคนชัย | 166 | 44 | 13 | 3 | 3 | - | - | - | - | - | - | - | - | - | 103 | TambonPrakhon Chai |
| ตำบลบ้านไผ่ | 169 | 7 | 4 | - | - | - | - | - | - | - | - | - | - | - | 158 | TambonBan Sai |
| ตำบลละเวียง | 263 | 6 | 4 | 1 | - | 1 | 1 | 5 | - | - | - | - | - | - | 245 | TambonLawia |
| ตำบลจรเข้มาก | 435 | 22 | 16 | 4 | - | 4 | 2 | - | 1 | - | - | - | - | - | 386 | TambonChorakhe Mak |
| ตำบลปรางค์ | 228 | 26 | 4 | - | - | 5 | - | - | - | - | - | - | - | - | 193 | TambonPangku |
| ตำบลโคกยาง | 174 | 7 | 2 | - | - | - | - | - | - | - | - | - | - | - | 165 | TambonKhok Yang |
| ตำบลไพศาล | 170 | 18 | - | - | - | 2 | 1 | - | - | - | - | - | - | - | 149 | TambonPhaisan |
| ตำบลตะโกตาพิ | 194 | - | 2 | - | 1 | - | - | - | - | - | - | - | - | - | 191 | TambonTako Ta Phi |
| ตำบลหนองบอน | 307 | 1 | 4 | - | 1 | 5 | 3 | 7 | 4 | - | - | - | - | - | 282 | TambonNong Bon |
| ตำบลโคกมะขาม | 135 | 5 | 6 | 3 | 2 | 3 | - | 2 | - | - | - | - | - | - | 114 | TambonKhok Makham |
| ตำบลโคกตูม | 95 | 3 | 1 | - | 1 | - | - | 2 | - | - | - | - | - | - | 88 | TambonKhok Tum |
| ตำบลประโคน | 88 | 2 | 4 | - | - | - | - | - | - | - | - | - | - | - | 82 | TambonPrathat Bu |
| ตำบลสี่เหลี่ยม | 150 | 1 | 3 | - | - | 1 | - | 1 | 1 | - | - | - | - | - | 143 | TambonSi Liam |
| อำเภอบ้านกรวด | 329 | 15 | 1 | 2 | - | - | - | - | - | - | - | - | - | - | 311 | AmphoeBan Kruat |
| ตำบลสายตะกู | 135 | 11 | - | - | - | - | - | - | - | - | - | - | - | - | 124 | TambonSai Taku |
| ตำบลหินลาด | 136 | 4 | 1 | 2 | - | - | - | - | - | - | - | - | - | - | 129 | TambonHin Lat |
| ตำบลเขาดินเหนือ | 58 | - | - | - | - | - | - | - | - | - | - | - | - | - | 58 | TambonKhao Din Nuea |
| อำเภอพุทไธสง | 1,135 | 78 | 30 | 5 | 7 | 2 | 5 | 3 | 1 | 1 | 1 | 1 | 1 | 1,001 | AmphoePhutthaisong | |
| ตำบลพุไธสง | 138 | 20 | 4 | - | 1 | - | - | - | 1 | - | - | - | - | - | 111 | TambonPhutthaisong |
| ตำบลมะเพ็ญ | 64 | 8 | 3 | - | - | - | - | 1 | - | - | - | - | - | - | 52 | TambonMafueang |
| ตำบลบ้านด่าน | 197 | 23 | 10 | 2 | 3 | 1 | - | - | - | - | - | - | - | - | 158 | TambonBan Chan |
| ตำบลบ้านเป้า | 151 | 13 | 6 | - | - | - | - | - | - | - | - | - | - | - | 132 | TambonBan Pao |
| ตำบลบ้านม่วง | 198 | 8 | 1 | 2 | - | - | 1 | - | - | - | - | - | - | - | 186 | TambonBan Waeng |
| ตำบลบ้านยาง | 213 | 1 | 1 | 1 | 1 | 1 | 2 | 2 | - | - | - | - | - | - | 204 | TambonBang Yang |
| ตำบลห้วยไคร้ | 174 | 5 | 5 | - | 2 | 1 | 1 | 2 | - | - | - | - | - | - | 158 | TambonHui Sok |
| อำเภอลำปลายมาศ | 1,859 | 89 | 18 | 6 | - | 1 | 2 | 3 | 6 | 1 | - | - | - | - | 1,731 | AmphoeLam Plai Mat |
| ตำบลหนองคู | 69 | 4 | 1 | - | - | - | - | - | - | - | - | - | - | - | 64 | TambonNong Khu |
| ตำบลแสงพัน | 134 | 9 | - | - | - | - | - | - | - | 1 | - | - | - | - | 124 | TambonSalaeng Phan |
| ตำบลพะเมงชัย | 75 | 6 | 1 | - | - | - | - | - | - | - | - | - | - | - | 68 | TambonThamenchai |
| ตำบลตลาดโพธิ์ | 87 | 4 | 1 | - | - | - | - | - | - | - | - | - | - | - | 82 | TambonTalat Pho |
| ตำบลหนองกระพิง | 75 | 1 | 1 | - | - | - | - | - | - | - | - | - | - | - | 73 | TambonNong Krathing |
| ตำบลโคกกลาง | 158 | 7 | 1 | 1 | - | - | - | - | - | - | - | - | - | - | 149 | TambonKhok Klang |
| ตำบลโคกสะอาด | 247 | 4 | 2 | - | - | - | - | - | - | - | - | - | - | - | 241 | TambonKhok Sa-at |

ตาราง 7 จำนวนสถานประกอบการ จำแนกตามขนาดของสถานประกอบการ (จำนวนลูกจ้าง) อำเภอและตำบล (ต่อ)
TABLE 7 NUMBER OF ESTABLISHMENTS BY SIZE OF ESTABLISHMENT (NUMBER OF EMPLOYEES), AMPHOE AND TAMBON (CONT.)

| อำเภอ/ตำบล | จำนวน สถานประกอบการ | ขนาดของสถานประกอบการ (จำนวนลูกจ้าง) | | | | | | | | | | | | Amphoe/Tambon | | | |
|-----------------|------------------------|---|--------|-------|---------|---------|---------|---------|----------|-----------|-----------|-------------|---------|---------------|-------------|-------|---------------------|
| | | Size of establishment (Number of employees) | | | | | | | | | | | | | | | |
| | | 1 - 5 | 6 - 10 | 11-15 | 16 - 20 | 21 - 25 | 26 - 30 | 31 - 50 | 51 - 100 | 101 - 200 | 201 - 500 | 501 - 1,000 | > 1,000 | | ไม่มี No | | |
| ตำบลเมืองแฝก | 159 | 3 | 1 | 1 | - | - | - | - | - | - | - | - | - | - | - | 154 | TambonMueang Faek |
| ตำบลบ้านยาง | 91 | 2 | 1 | - | - | - | - | - | - | - | - | - | - | - | - | 88 | TambonBan Yang |
| ตำบลโพธิ์จันทร์ | 203 | 20 | 4 | 2 | - | 1 | 2 | 1 | 3 | 4 | - | - | - | - | - | 166 | TambonPhathai Rin |
| ตำบลโคกสาม | 154 | 12 | 5 | 2 | - | - | - | - | - | - | - | - | - | - | - | 135 | TambonKhok Lam |
| ตำบลหิมโคก | 145 | 6 | - | - | - | - | - | - | - | - | - | - | - | - | - | 139 | TambonHin Khon |
| ตำบลหนองบัวโคก | 82 | 5 | - | - | - | - | - | - | - | - | - | - | - | - | - | 77 | TambonNong Bua Khok |
| ตำบลบุโพธิ์ | 108 | 3 | - | - | - | - | - | - | - | - | 2 | - | - | - | - | 103 | TambonBu Pho |
| ตำบลหนองโดน | 72 | 3 | - | - | - | - | - | - | 1 | - | - | - | - | - | - | 68 | TambonNong Don |
| อำเภอสตึก | 1,408 | 87 | 30 | 3 | 5 | 1 | - | - | 1 | - | - | - | - | - | - | 1,281 | AmphoeSatuek |
| ตำบลนิคม | 195 | 34 | 4 | 1 | 1 | - | - | - | 1 | - | - | - | - | - | - | 154 | TambonNikhom |
| ตำบลทุ่งวัง | 157 | 10 | 10 | 1 | - | - | - | - | - | - | - | - | - | - | - | 136 | TambonThung Wang |
| ตำบลเมืองเก่า | 235 | 24 | 11 | - | 1 | - | - | - | - | - | - | - | - | - | - | 199 | TambonMueang Kae |
| ตำบลหนองใหญ่ | 163 | 2 | 1 | - | - | - | - | - | - | - | - | - | - | - | - | 160 | TambonNong Yai |
| ตำบลร่อนทอง | 184 | 7 | - | 1 | 1 | 1 | - | - | - | - | - | - | - | - | - | 174 | TambonRon Thong |
| ตำบลชุมแสง | 182 | 3 | - | - | - | - | - | - | - | - | - | - | - | - | - | 179 | TambonChum Saeng |
| ตำบลท่าวาง | 99 | 5 | 2 | - | 2 | - | - | - | - | - | - | - | - | - | - | 90 | TambonTha Muang |
| ตำบลสนามชัย | 114 | 1 | 2 | - | - | - | - | - | - | - | - | - | - | - | - | 111 | TambonSanam Chai |
| ตำบลกระสัง | 79 | 1 | - | - | - | - | - | - | - | - | - | - | - | - | - | 78 | TambonKrasang |
| อำเภอปะคำ | 839 | 85 | 2 | 4 | 1 | - | 1 | - | - | 1 | - | - | - | - | - | 746 | AmphoePakham |
| ตำบลไทยเจริญ | 163 | 5 | - | 1 | 1 | - | - | - | - | - | - | - | - | - | - | 156 | TambonThai Charoen |
| ตำบลหนองบัว | 126 | 21 | - | 1 | - | - | 1 | - | - | - | - | - | - | - | - | 103 | TambonNong Bua |
| ตำบลโคกมะม่วง | 317 | 16 | - | - | - | - | - | - | - | - | - | - | - | - | - | 301 | TambonKhok Mamuang |
| ตำบลพุทไธมาศ | 233 | 43 | 2 | 2 | - | - | - | - | - | - | - | - | - | - | - | 186 | TambonHu Thammop |
| อำเภอโนนโพธิ์ | 1,520 | 10 | 4 | 2 | 2 | - | - | - | 2 | 5 | - | - | - | - | - | 1,495 | AmphoeNa Pho |
| ตำบลนาโพธิ์ | 157 | - | - | - | - | - | - | - | - | - | - | - | - | - | - | 157 | TambonNa Pho |
| ตำบลบ้านดู่ | 565 | 4 | 3 | 2 | 2 | - | - | - | 2 | - | - | - | - | - | - | 552 | TambonBan Khu |
| ตำบลบ้านดู่ | 169 | - | - | - | - | - | - | - | - | - | - | - | - | - | - | 169 | TambonBan Du |
| ตำบลดอมนก | 374 | 1 | - | - | - | - | - | - | - | - | - | - | - | - | - | 373 | TambonDon Nok |
| ตำบลศรีสว่าง | 255 | 5 | 1 | - | - | - | - | - | - | - | 5 | - | - | - | - | 244 | TambonSi Sawang |
| อำเภอหนองหงส์ | 645 | 43 | 10 | 6 | 4 | 2 | 1 | - | 3 | 4 | - | - | - | - | - | 572 | AmphoeNong Hong |
| ตำบลสระแก้ว | 25 | - | - | - | - | - | - | - | - | - | - | - | - | - | - | 25 | TambonSa Kaeo |
| ตำบลไทยสามัคคี | 124 | 7 | - | 1 | - | - | - | - | - | - | - | - | - | - | - | 116 | TambonThai Samakkhi |
| ตำบลหนองชัยศรี | 117 | 5 | 2 | 1 | - | - | - | - | - | - | - | - | - | - | - | 109 | TambonNong Chai Si |
| ตำบลเสาเตียว | 134 | 13 | 2 | - | 2 | - | 1 | - | 2 | 3 | - | - | - | - | - | 111 | TambonSao Diau |

ตาราง 7 จำนวนสถานประกอบการ จำนวนตามขนาดของสถานประกอบการ (จำนวนลูกจ้าง) อำเภอและตำบล (ต่อ)
TABLE 7 NUMBER OF ESTABLISHMENTS BY SIZE OF ESTABLISHMENT (NUMBER OF EMPLOYEES), AMPHOE AND TAMBON (CONT.)

| อำเภอ/ตำบล | จำนวน สถานประกอบการ | ขนาดของสถานประกอบการ (จำนวนลูกจ้าง) Size of establishment (Number of employees) | | | | | | | | | | | | | อำเภอ/Tambon | | |
|----------------------|------------------------|---|--------|-------|---------|---------|---------|---------|----------|-----------|-----------|-------------|---------|----|--------------|--------------------------|----------------------|
| | | ไม่มี | | | | | | | | | | | | | | | |
| | | 1 - 5 | 6 - 10 | 11-15 | 16 - 20 | 21 - 25 | 26 - 30 | 31 - 50 | 51 - 100 | 101 - 200 | 201 - 500 | 501 - 1,000 | > 1,000 | No | | | |
| ตำบลเมืองฝ้าย | 173 | 12 | 3 | - | 2 | 2 | - | - | 1 | 1 | 1 | - | - | - | - | 152 | TambonMueang Fai |
| ตำบลสระทอง | 72 | 6 | 3 | 4 | - | - | - | - | - | - | - | - | - | - | - | 59 | TambonSa Thong |
| อำเภอยลัปปะลาชัย | 560 | 32 | 5 | 5 | - | - | 4 | 1 | - | - | - | - | - | - | - | 513 | AmphoePhlapphla Chai |
| ตำบลโคกขมิ้น | 155 | 9 | - | - | - | - | - | 1 | - | - | - | - | - | - | - | 145 | TambonKhok Khamin |
| ตำบลป่าขันธ์ | 154 | 4 | 3 | 5 | - | - | 2 | - | - | - | - | - | - | - | - | 140 | TambonPa Chan |
| ตำบลสะเดา | 92 | 3 | 2 | - | - | - | 1 | 1 | - | - | - | - | - | - | - | 85 | TambonSadao |
| ตำบลลำโรง | 159 | 16 | - | - | - | - | - | - | - | - | - | - | - | - | - | 143 | TambonSamrong |
| อำเภอห้วยราช | 686 | 30 | 7 | 4 | 4 | - | - | 1 | 1 | 1 | - | - | - | - | 638 | AmphoeHuai Rat | |
| ตำบลห้วยราช | 105 | 9 | 2 | - | - | - | - | - | - | - | - | - | - | - | 94 | TambonHuai Rat | |
| ตำบลตาเสา | 115 | 1 | - | - | - | - | - | - | - | 1 | - | - | - | - | 113 | TambonTa Sao | |
| ตำบลบ้านตะโก | 163 | 8 | 2 | 1 | - | - | 1 | 1 | 1 | - | - | - | - | - | 150 | TambonBan Tako | |
| ตำบลสนวน | 222 | 7 | 1 | 2 | 3 | - | - | - | - | - | - | - | - | - | 209 | TambonSanuan | |
| ตำบลเมืองโพธิ์ | 81 | 5 | 2 | 1 | 1 | - | - | - | - | - | - | - | - | - | 72 | TambonMueang Pho | |
| อำเภอโนนสุวรรณ | 426 | 11 | 2 | 2 | 1 | - | - | - | - | - | - | - | - | - | 410 | AmphoeNon Suwan | |
| ตำบลโนนสุวรรณ | 127 | 3 | - | - | - | - | - | - | - | - | - | - | - | - | 124 | TambonNon Suwan | |
| ตำบลทุ่งจันทน์ | 138 | 2 | 1 | - | - | - | - | - | - | - | - | - | - | - | 135 | TambonThung Changhan | |
| ตำบลดงอ้อ | 161 | 6 | 1 | 2 | 1 | - | - | - | - | - | - | - | - | - | 151 | TambonDong O Chan | |
| อำเภอชำนิ | 444 | 18 | 9 | 1 | 1 | 1 | 3 | 5 | 4 | 3 | 1 | - | - | - | 398 | AmphoeChamni | |
| ตำบลเมืองยาง | 92 | 2 | - | - | - | - | - | - | - | - | - | - | - | - | 90 | TambonMueang Yang | |
| ตำบลพ่อผกา | 136 | 2 | - | - | - | - | - | - | - | - | - | - | - | - | 134 | TambonCho Phaka | |
| ตำบลละวาด | 133 | 10 | 4 | 1 | 1 | 1 | 2 | 2 | - | - | 1 | - | - | - | 111 | TambonLaluat | |
| ตำบลโคกสนวน | 83 | 4 | 5 | - | - | - | 1 | 3 | 4 | 3 | - | - | - | - | 63 | TambonKhok Sanuan | |
| อำเภอบ้านใหม่ไชยพจน์ | 874 | 42 | 17 | 1 | 3 | - | 4 | 6 | 2 | - | - | - | - | - | 799 | AmphoeBan Mai Chaiyaphot | |
| ตำบลหนองแวง | 185 | 16 | 4 | - | 1 | - | 1 | 2 | - | - | - | - | - | - | 161 | TambonNong Waeng | |
| ตำบลหนองกลาง | 113 | 3 | - | - | - | - | - | - | - | - | - | - | - | - | 110 | TambonThonglang | |
| ตำบลแดงใหญ่ | 210 | 9 | 2 | - | 1 | - | - | - | 1 | - | - | - | - | - | 197 | TambonDaeng Yai | |
| ตำบลสุรนาง | 138 | 9 | 8 | - | - | - | 3 | 3 | - | - | - | - | - | - | 115 | TambonKu Suan Taeng | |
| ตำบลหนองเมือง | 228 | 5 | 3 | 1 | 1 | - | - | 1 | 1 | - | - | - | - | - | 216 | TambonNong Yueang | |
| อำเภอโนนดินแดง | 295 | 19 | 1 | - | - | - | - | - | - | - | - | - | - | - | 275 | AmphoeNon Din Daeng | |
| ตำบลโนนดินแดง | 92 | 16 | 1 | - | - | - | - | - | - | - | - | - | - | - | 75 | TambonNon Din Daeng | |
| ตำบลส้มป่อย | 54 | 1 | - | - | - | - | - | - | - | - | - | - | - | - | 53 | TambonSom Poi | |
| ตำบลลำนางรอง | 149 | 2 | - | - | - | - | - | - | - | - | - | - | - | - | 147 | TambonLam Nang Rong | |

ตาราง 7 จำนวนสถานประกอบการ จำแนกตามขนาดของสถานประกอบการ (จำนวนลูกจ้าง) อำเภอและตำบล (ต่อ)
TABLE 7 NUMBER OF ESTABLISHMENTS BY SIZE OF ESTABLISHMENT (NUMBER OF EMPLOYEES), AMPHOE AND TAMBON (CONT.)

| อำเภอ/ตำบล | จำนวน สถานประกอบการ Number of establishments | ขนาดของสถานประกอบการ (จำนวนลูกจ้าง) Size of establishment (Number of employees) | | | | | | | | | | | อำเภอ/Tambon | | | | |
|-----------------|---|---|--------|-------|---------|---------|---------|---------|----------|-----------|-----------|-------------|--------------|---------|----|-----|--------------------------|
| | | ไม่ | | | | | | | | | | | | | | | |
| | | 1 - 5 | 6 - 10 | 11-15 | 16 - 20 | 21 - 25 | 26 - 30 | 31 - 50 | 51 - 100 | 101 - 200 | 201 - 500 | 501 - 1,000 | | > 1,000 | No | | |
| อำเภอบ้านด่าน | 230 | 10 | 1 | 1 | 2 | - | - | - | - | - | - | - | - | - | - | 216 | AmphoeSan Dan |
| ตำบลวังเหนือ | 118 | 6 | - | - | - | - | - | - | - | - | - | - | - | - | - | 112 | TambonWang Nuea |
| ตำบลโนนขวาง | 112 | 4 | 1 | 1 | 2 | - | - | - | - | - | - | - | - | - | - | 104 | TambonNon Khwang |
| อำเภอกันตัง | 476 | 7 | 3 | - | 1 | - | - | 1 | - | - | - | - | - | - | - | 464 | AmphoeKhaen Dong |
| ตำบลแคนดง | 97 | 1 | - | - | - | - | - | 1 | - | - | - | - | - | - | - | 95 | TambonKhaen Dong |
| ตำบลคงพลอง | 124 | 3 | 2 | - | 1 | - | - | - | - | - | - | - | - | - | - | 118 | TambonDong Phlong |
| ตำบลสระบัว | 141 | 3 | - | - | - | - | - | - | - | - | - | - | - | - | - | 138 | TambonSa Bua |
| ตำบลหัวฝาย | 114 | - | 1 | - | - | - | - | - | - | - | - | - | - | - | - | 113 | TambonHua Fai |
| อำเภอลำทะเมนชัย | 375 | 18 | 12 | 1 | 4 | - | - | - | - | - | - | - | - | - | - | 340 | AmphoeChaloern Phra Kiat |
| ตำบลเจริญสุข | 213 | 12 | 6 | 1 | 1 | - | - | - | - | - | - | - | - | - | - | 193 | TambonCharoen Suk |
| ตำบลสีกันเขต | 162 | 6 | 6 | - | 3 | - | - | - | - | - | - | - | - | - | - | 147 | TambonSan Khet |

ที่มา : สำนักงานอุตสาหกรรม พ.ศ. 2560 (ข้อมูลพื้นฐาน) จังหวัดบุรีรัมย์ สำนักงานสถิติแห่งชาติ กระทรวงดิจิทัลเพื่อเศรษฐกิจและสังคม

Source : The 2017 Industrial Census (Basic Information), Buri Ram Province, National Statistical Office, Ministry of Digital Economy and Society.

ตาราง 8 จำนวนลูกจ้างในสถานประกอบการ จำแนกตามขนาดของสถานประกอบการ (จำนวนคนทำงาน) อำเภอและตำบล
TABLE 8 NUMBER OF EMPLOYEES IN ESTABLISHMENTS BY SIZE OF ESTABLISHMENT (NUMBER OF PERSONS ENGAGED), AMPHOE AND TAMBON

| อำเภอ/ตำบล | จำนวน ลูกจ้าง Number of employees | ขนาดของสถานประกอบการ (จำนวนคนทำงาน) Size of establishment (Number of persons engaged) | | | | | | | | | | | Amphoe/Tambon | |
|-------------------------|--|---|--------------|--------------|--------------|--------------|--------------|--------------|--------------|--------------|--------------|-------------|---------------|-----------------------|
| | | 1 - 5 | 6 - 10 | 11 - 15 | 16 - 20 | 21 - 25 | 26 - 30 | 31 - 50 | 51 - 100 | 101 - 200 | 201 - 500 | 501 - 1,000 | | > 1,000 |
| จังหวัดบุรีรัมย์ | 35,135 | 7,488 | 6,454 | 3,035 | 2,352 | 1,399 | 1,689 | 2,807 | 4,522 | 3,923 | 1,466 | - | - | - Buri Ram |
| อำเภอเมืองบุรีรัมย์ | 8,899 | 2,055 | 1,770 | 778 | 764 | 741 | 467 | 897 | 751 | 676 | - | - | - | AmphoeMueang Buri Ram |
| ตำบลโนนเมือง | 3,075 | 1,103 | 844 | 196 | 148 | 209 | 197 | 237 | 141 | - | - | - | - | TambonNai Mueang |
| ตำบลอิสาณ | 1,443 | 222 | 176 | 123 | 90 | 129 | 25 | 278 | 70 | 330 | - | - | - | TambonIsan |
| ตำบลเสม็ด | 168 | 63 | 30 | 10 | 16 | 20 | 29 | - | - | - | - | - | - | TambonSamet |
| ตำบลบ้านบัว | 379 | 49 | 59 | 10 | - | 20 | 26 | 70 | 145 | - | - | - | - | TambonBan Bua |
| ตำบลสะแกโพรง | 151 | - | 17 | 14 | 38 | 24 | 58 | - | - | - | - | - | - | TambonSakae Phrong |
| ตำบลสวนจิก | 71 | 36 | 25 | 10 | - | - | - | - | - | - | - | - | - | TambonSawai Chik |
| ตำบลบ้านยาง | 594 | 98 | 123 | 50 | 105 | 24 | - | 44 | 150 | - | - | - | - | TambonBan Yang |
| ตำบลพระศรี | 196 | 14 | 4 | 12 | 19 | 24 | - | 39 | 84 | - | - | - | - | TambonPhra Khru |
| ตำบลสูงเหล็ก | 14 | 5 | 9 | - | - | - | - | - | - | - | - | - | - | TambonThalung Lek |
| ตำบลหนองตาต | 31 | 4 | 7 | - | - | 20 | - | - | - | - | - | - | - | TambonNong Tat |
| ตำบลคูบัว | 47 | 15 | 16 | - | 16 | - | - | - | - | - | - | - | - | TambonLumpuk |
| ตำบลสองห้อง | 55 | 20 | 5 | 10 | - | 20 | - | - | - | - | - | - | - | TambonSong Hong |
| ตำบลบัวทอง | 203 | 14 | - | 30 | 38 | - | 52 | 18 | 51 | - | - | - | - | TambonBua Thong |
| ตำบลชุมเห็ด | 1,167 | 208 | 172 | 109 | 148 | 65 | 55 | 64 | - | 346 | - | - | - | TambonChum Het |
| ตำบลท่งยาง | 7 | 6 | - | 1 | - | - | - | - | - | - | - | - | - | TambonLak Khet |
| ตำบลสะแกชำ | 45 | 16 | 5 | 24 | - | - | - | - | - | - | - | - | - | TambonSakae Sam |
| ตำบลลำเฒา | 95 | 13 | 18 | - | - | 20 | - | 44 | - | - | - | - | - | TambonKanth |
| ตำบลกระสัง | 1,149 | 169 | 251 | 179 | 146 | 166 | 25 | 103 | 110 | - | - | - | - | TambonKrasang |
| ตำบลเมืองฝาง | 9 | - | 9 | - | - | - | - | - | - | - | - | - | - | TambonMueang Fang |
| อำเภอคูเมือง | 828 | 220 | 154 | 57 | 36 | 72 | 50 | 81 | 158 | - | - | - | - | AmphoeKhu Mueang |
| ตำบลคูเมือง | 156 | 60 | 38 | - | - | - | - | - | 58 | - | - | - | - | TambonKhu Mueang |
| ตำบลปะเคียบ | 58 | 16 | 42 | - | - | - | - | - | - | - | - | - | - | TambonPakhiep |
| ตำบลบ้านแพ | 146 | 13 | 10 | 14 | 36 | 23 | 50 | - | - | - | - | - | - | TambonBan Phae |
| ตำบลพรสำราญ | 66 | 15 | 20 | - | - | - | - | 31 | - | - | - | - | - | TambonPhon Samran |
| ตำบลหินเหล็กไฟ | 116 | 16 | - | - | - | - | - | - | 100 | - | - | - | - | TambonHin Lek Fai |
| ตำบลชุมใหญ่ | 49 | 44 | 5 | - | - | - | - | - | - | - | - | - | - | TambonTum Yai |
| ตำบลหนองฆ้อง | 237 | 56 | 39 | 43 | - | 49 | - | 50 | - | - | - | - | - | TambonNong Khaman |
| อำเภอกระสัง | 1,345 | 301 | 299 | 140 | 226 | 129 | 80 | 101 | 69 | - | - | - | - | AmphoeKrasang |
| ตำบลกระสัง | 320 | 154 | 109 | 20 | 17 | 20 | - | - | - | - | - | - | - | TambonKrasang |
| ตำบลลำตวน | 87 | 33 | 9 | 10 | - | - | - | 35 | - | - | - | - | - | TambonLamduan |

ตาราง 8 จำนวนลูกจ้างในสถานประกอบการ จำแนกตามขนาดของสถานประกอบการ (จำนวนคนทำงาน) อำเภอและตำบล (ต่อ)
 TABLE 8 NUMBER OF EMPLOYEES IN ESTABLISHMENTS BY SIZE OF ESTABLISHMENT (NUMBER OF PERSONS ENGAGED), AMPHOE AND TAMBON (CONT.)

| อำเภอ/ตำบล | ขนาดของสถานประกอบการ (จำนวนคนทำงาน) Size of establishment (Number of persons engaged) | | | | | | | | | | | Amphoe/Tambon | | |
|---------------------|---|-------|--------|---------|---------|---------|---------|---------|----------|-----------|-----------|---------------|-------------|------------------------------|
| | จำนวนลูกจ้าง | 1 - 5 | 6 - 10 | 11 - 15 | 16 - 20 | 21 - 25 | 26 - 30 | 31 - 50 | 51 - 100 | 101 - 200 | 201 - 500 | | 501 - 1,000 | > 1,000 |
| | Number of employees | | | | | | | | | | | | | |
| ตำบลสองชั้น | 59 | 29 | 20 | 10 | - | - | - | - | - | - | - | - | - | TambonSong Chan |
| ตำบลสูงเนิน | 95 | - | - | - | 95 | - | - | - | - | - | - | - | - | TambonSung Noen |
| ตำบลหนองเต็ง | 36 | 6 | 10 | - | - | 20 | - | - | - | - | - | - | - | TambonNong Teng |
| ตำบลเมืองไม่ | 44 | 6 | 11 | - | - | - | 27 | - | - | - | - | - | - | TambonMueang Phai |
| ตำบลชุมแสง | 165 | 8 | 12 | 14 | 38 | - | 24 | - | 69 | - | - | - | - | TambonChum Saeng |
| ตำบลบ้านปรือ | 317 | 55 | 98 | 39 | - | 65 | 29 | 31 | - | - | - | - | - | TambonBan Prue |
| ตำบลห้วยคำราญ | 28 | - | 9 | - | 19 | - | - | - | - | - | - | - | - | TambonHuai Samran |
| ตำบลกันทรารมย์ | 115 | - | 9 | 14 | 57 | - | - | 35 | - | - | - | - | - | TambonKanthararom |
| ตำบลศรีภูมิ | 79 | 10 | 12 | 33 | - | 24 | - | - | - | - | - | - | - | TambonSi Phum |
| อำเภอนางรอง | 2,075 | 606 | 632 | 287 | 236 | 67 | - | 157 | 90 | - | - | - | - | AmphoeNang Rong |
| ตำบลนางรอง | 1,609 | 492 | 509 | 214 | 181 | 43 | - | 80 | 90 | - | - | - | - | TambonNang Rong |
| ตำบลตะตา | 91 | 17 | 6 | 20 | 17 | - | - | 31 | - | - | - | - | - | TambonSadao |
| ตำบลชุมแสง | 5 | 5 | - | - | - | - | - | - | - | - | - | - | - | TambonChum Saeng |
| ตำบลหนองโบสถ์ | 83 | 3 | 15 | - | 19 | - | - | 46 | - | - | - | - | - | TambonNong Bot |
| ตำบลหนองกง | 12 | 3 | 9 | - | - | - | - | - | - | - | - | - | - | TambonNong Kong |
| ตำบลหนองไทร | 101 | 22 | 45 | 15 | 19 | - | - | - | - | - | - | - | - | TambonThanom Hak |
| ตำบลบ้านเขวาสีอุบล | 26 | 1 | 25 | - | - | - | - | - | - | - | - | - | - | TambonNong Sai |
| ตำบลบ้านเขวาสีอุบล | 8 | 8 | - | - | - | - | - | - | - | - | - | - | - | TambonKan Lueang |
| ตำบลบ้านสิงห์ | 4 | 4 | - | - | - | - | - | - | - | - | - | - | - | TambonBan Sing |
| ตำบลลำไทรใหญ่ | 1 | 1 | - | - | - | - | - | - | - | - | - | - | - | TambonLam Sai Yong |
| ตำบลทรัพย์พระยา | 20 | 9 | - | 11 | - | - | - | - | - | - | - | - | - | TambonSap Phraya |
| ตำบลหนองยายพิมพ์ | 11 | 11 | - | - | - | - | - | - | - | - | - | - | - | TambonNong Yai Phim |
| ตำบลหัวถนน | 21 | 17 | 4 | - | - | - | - | - | - | - | - | - | - | TambonHua Thanon |
| ตำบลทุ่งแสงทอง | 12 | 6 | 6 | - | - | - | - | - | - | - | - | - | - | TambonThung Saeng Thong |
| ตำบลหนองโสน | 71 | 7 | 13 | 27 | - | 24 | - | - | - | - | - | - | - | TambonNong Sano |
| อำเภอหนองกี่ | 836 | 241 | 140 | 42 | 39 | - | 52 | - | 175 | 147 | - | - | - | AmphoeNong Ki |
| ตำบลหนองกี่ | 120 | 46 | 46 | - | - | - | 28 | - | - | - | - | - | - | TambonNong Ki |
| ตำบลเขยี่ปราสาท | 78 | 4 | 9 | - | - | - | - | - | 65 | - | - | - | - | TambonYoei Prasat |
| ตำบลเมืองไม่ | 197 | 22 | 9 | - | 19 | - | - | - | - | 147 | - | - | - | TambonMueang Phai |
| ตำบลดอนมดแดง | 15 | 9 | 6 | - | - | - | - | - | - | - | - | - | - | TambonDon Arang |
| ตำบลโคกสว่าง | 4 | 4 | - | - | - | - | - | - | - | - | - | - | - | TambonKhok Sawang |
| ตำบลทุ่งกระตาดพัฒนา | 106 | 54 | 22 | 10 | 20 | - | - | - | - | - | - | - | - | TambonThung Kratat Phatthana |
| ตำบลทุ่งกระเต็น | 313 | 102 | 45 | 32 | - | - | 24 | - | 110 | - | - | - | - | TambonThung Kraten |

ตาราง 8 จำนวนลูกจ้างในสถานประกอบการ จำแนกตามขนาดของสถานประกอบการ (จำนวนคนทำงาน) อำเภอและตำบล (ต่อ)
TABLE 8 NUMBER OF EMPLOYEES IN ESTABLISHMENTS BY SIZE OF ESTABLISHMENT (NUMBER OF PERSONS ENGAGED), AMPHOE AND TAMBON (CONT.)

| อำเภอ/ตำบล | ขนาดของสถานประกอบการ (จำนวนคนทำงาน) Size of establishment (Number of persons engaged) | | | | | | | | | | | Amphoe/Tambon | | |
|-----------------|---|-------|--------|---------|---------|---------|---------|---------|----------|-----------|-----------|---------------|-------------|----------------------|
| | จำนวนลูกจ้าง | 1 - 5 | 6 - 10 | 11 - 15 | 16 - 20 | 21 - 25 | 26 - 30 | 31 - 50 | 51 - 100 | 101 - 200 | 201 - 500 | | 501 - 1,000 | > 1,000 |
| | Number of employees | | | | | | | | | | | | | |
| ตำบลท่าโพธิ์ชัย | 3 | - | 3 | - | - | - | - | - | - | - | - | - | - | Tambon Tha Pho Chai |
| ตำบลโคกสูง | - | - | - | - | - | - | - | - | - | - | - | - | - | Tambon Khok Sung |
| ตำบลบุกระสัง | - | - | - | - | - | - | - | - | - | - | - | - | - | Tambon Bu Krasang |
| อำเภอชะหานทราย | 820 | 338 | 216 | 97 | 35 | 25 | 109 | - | - | - | - | - | - | Amphoe Lahan Sai |
| ตำบลชะหานทราย | 424 | 224 | 128 | 31 | 16 | 25 | - | - | - | - | - | - | - | Tambon Lahan Sai |
| ตำบลตาขาง | 87 | 35 | 22 | 30 | - | - | - | - | - | - | - | - | - | Tambon Ta Chong |
| ตำบลลำโรงใหม่ | 89 | 20 | 7 | 22 | - | - | 40 | - | - | - | - | - | - | Tambon Samrong Mai |
| ตำบลหนองแวง | 53 | 17 | 6 | - | - | - | 30 | - | - | - | - | - | - | Tambon Nong Waeng |
| ตำบลหนองตะคร้อ | 4 | 4 | - | - | - | - | - | - | - | - | - | - | - | Tambon Nong Takhrong |
| ตำบลโคกขาม | 163 | 38 | 53 | 14 | 19 | - | 39 | - | - | - | - | - | - | Tambon Khok Wan |
| อำเภอประโคนชัย | 5,369 | 539 | 655 | 331 | 121 | 60 | 367 | 1,348 | 1,045 | 363 | - | - | - | Amphoe Prakhon Chai |
| ตำบลประโคนชัย | 712 | 326 | 248 | 82 | 36 | 20 | - | - | - | - | - | - | - | Tambon Prakhon Chai |
| ตำบลแสงโสม | 25 | 12 | 13 | - | - | - | - | - | - | - | - | - | - | Tambon Salaeng Thon |
| ตำบลบ้านโพธิ์ | 49 | 12 | 7 | 30 | - | - | - | - | - | - | - | - | - | Tambon Ban Sai |
| ตำบลสระเว้า | 590 | 11 | 13 | 44 | - | - | 29 | 444 | - | - | - | - | - | Tambon Lawia |
| ตำบลจรเข้มาก | 587 | 47 | 112 | 91 | - | - | 111 | 83 | 143 | - | - | - | - | Tambon Chorakhe Mak |
| ตำบลโป่ง | 250 | 47 | 63 | - | - | - | 110 | 30 | - | - | - | - | - | Tambon Pangku |
| ตำบลโคกขาม | 33 | 9 | 24 | - | - | - | - | - | - | - | - | - | - | Tambon Khok Yang |
| ตำบลโคกขาม | 386 | 8 | 5 | 10 | - | - | - | - | - | 363 | - | - | - | Tambon Khok Ma |
| ตำบลโพธิ์ศาล | 138 | 26 | 15 | - | - | - | 58 | 39 | - | - | - | - | - | Tambon Phaisan |
| ตำบลตะโกตาพิ | 34 | - | 17 | - | 17 | - | - | - | - | - | - | - | - | Tambon Tako Ta Phi |
| ตำบลเขาออก | 32 | 13 | 9 | 10 | - | - | - | - | - | - | - | - | - | Tambon Khao Khok |
| ตำบลหนองบอน | 1,600 | - | 14 | 30 | 19 | 40 | 145 | 572 | 684 | - | - | - | - | Tambon Nong Bon |
| ตำบลโคกมะขาม | 415 | 10 | 43 | 34 | 30 | 30 | 58 | 70 | 100 | - | - | - | - | Tambon Khok Makham |
| ตำบลโคกตูม | 205 | 8 | 10 | - | 19 | - | - | 168 | - | - | - | - | - | Tambon Khok Tum |
| ตำบลประทีป | 42 | 7 | 35 | - | - | - | - | - | - | - | - | - | - | Tambon Prathat Bu |
| ตำบลสิงห์ลิ้ม | 271 | 3 | 27 | - | - | - | 29 | 94 | 118 | - | - | - | - | Tambon Si Liam |
| อำเภอบ้านกรวด | 747 | 336 | 137 | 139 | 17 | 40 | 78 | - | - | - | - | - | - | Amphoe Ban Kruat |
| ตำบลบ้านกรวด | 85 | 70 | 5 | 10 | - | - | - | - | - | - | - | - | - | Tambon Ban Kruat |
| ตำบลโนนเจริญ | 49 | 16 | 10 | 23 | - | - | - | - | - | - | - | - | - | Tambon Non Charoen |
| ตำบลหนองไม้งาม | 126 | 27 | 21 | 20 | - | 20 | 38 | - | - | - | - | - | - | Tambon Nong Mai Ngam |
| ตำบลปราสาท | 337 | 156 | 87 | 57 | 17 | 20 | - | - | - | - | - | - | - | Tambon Prasat |
| ตำบลสายตะกู | 26 | 26 | - | - | - | - | - | - | - | - | - | - | - | Tambon Sai Taku |

ตาราง 8 จำนวนลูกจ้างในสถานประกอบการ จำแนกตามขนาดของสถานประกอบการ (จำนวนคนทำงาน) อำเภอและตำบล (ต่อ)
TABLE 8 NUMBER OF EMPLOYEES IN ESTABLISHMENTS BY SIZE OF ESTABLISHMENT (NUMBER OF PERSONS ENGAGED), AMPHOE AND TAMBON (CONT.)

| อำเภอ/ตำบล | จำนวน ลูกจ้าง Number of employees | ขนาดของสถานประกอบการ (จำนวนคนทำงาน) Size of establishment (Number of persons engaged) | | | | | | | | | | | Amphoe/Tambon | | | | |
|-----------------|--|---|--------|---------|---------|---------|---------|---------|----------|-----------|-----------|-------------|---------------|---------|---|---|----------------------|
| | | 1 - 5 | 6 - 10 | 11 - 15 | 16 - 20 | 21 - 25 | 26 - 30 | 31 - 50 | 51 - 100 | 101 - 200 | 201 - 500 | 501 - 1,000 | | > 1,000 | | | |
| ตำบลหินลาด | 47 | 9 | 9 | 29 | - | - | - | - | - | - | - | - | - | - | - | - | Tambonhin Lat |
| ตำบลบึงเจริญ | 22 | 22 | - | - | - | - | - | - | - | - | - | - | - | - | - | - | TambonBueng Charoen |
| ตำบลจันทนเพชร | 55 | 10 | 5 | - | - | - | - | 40 | - | - | - | - | - | - | - | - | TambonCharnthop Phet |
| ตำบลชาติินเหนือ | - | - | - | - | - | - | - | - | - | - | - | - | - | - | - | - | TambonKhao Din Nuea |
| อำเภอพุทธโสภ | 1,947 | 314 | 329 | 131 | 167 | 43 | 110 | 191 | 239 | 423 | 423 | - | - | - | - | - | AmphoePhutthaisong |
| ตำบลพุทธโสภ | 755 | 176 | 107 | 10 | 39 | - | - | - | - | - | - | - | - | - | - | - | TambonPhutthaisong |
| ตำบลมะเฟือง | 241 | 35 | 40 | 13 | - | - | 54 | - | 99 | - | - | - | - | - | - | - | TambonMafeuang |
| ตำบลบ้านจาน | 256 | 46 | 85 | 46 | 57 | 22 | - | - | - | - | - | - | - | - | - | - | TambonBan Chan |
| ตำบลบ้านเป้า | 90 | 30 | 40 | 20 | - | - | - | - | - | - | - | - | - | - | - | - | TambonBan Pao |
| ตำบลบ้านแพง | 96 | 14 | 20 | 22 | - | - | - | - | - | - | - | - | - | - | - | - | TambonBan Waeng |
| ตำบลบ้านยาง | 290 | 1 | 8 | - | 33 | - | 27 | 81 | 140 | - | - | - | - | - | - | - | TambonBang Yang |
| ตำบลห้วยโคก | 219 | 12 | 29 | 20 | 38 | 21 | 29 | 70 | - | - | - | - | - | - | - | - | TambonHai Sok |
| อำเภอลำปลายมาศ | 2,825 | 644 | 378 | 275 | 87 | 47 | 56 | 74 | 229 | 816 | 219 | - | - | - | - | - | AmphoeLam Plai Mat |
| ตำบลลำปลายมาศ | 887 | 476 | 208 | 127 | 53 | 23 | - | - | - | - | - | - | - | - | - | - | TambonLam Plai Mat |
| ตำบลหนอง | 51 | 20 | 11 | 20 | - | - | - | - | - | - | - | - | - | - | - | - | TambonNong Khu |
| ตำบลแสงทัน | 243 | 14 | 10 | - | - | - | - | - | - | - | - | - | - | - | - | - | TambonSalaeng Phan |
| ตำบลชะเม่นชัย | 57 | 13 | 15 | 10 | 19 | - | - | - | - | - | 219 | - | - | - | - | - | TambonThamendhai |
| ตำบลลาดไธย | 23 | 4 | 10 | 9 | - | - | - | - | - | - | - | - | - | - | - | - | TambonTalat Pho |
| ตำบลหนองกระพัง | 11 | 1 | - | 10 | - | - | - | - | - | - | - | - | - | - | - | - | TambonNong Krathing |
| ตำบลโคกกลาง | 39 | 11 | 13 | - | 15 | - | - | - | - | - | - | - | - | - | - | - | TambonKkok Klang |
| ตำบลโคกสะอาด | 26 | 11 | 15 | - | - | - | - | - | - | - | - | - | - | - | - | - | TambonKkok Sa-at |
| ตำบลเมืองแฝก | 28 | 7 | 8 | 13 | - | - | - | - | - | - | - | - | - | - | - | - | TambonMueang Faek |
| ตำบลบ้านยาง | 14 | 5 | 9 | - | - | - | - | - | - | - | - | - | - | - | - | - | TambonBan Yang |
| อำเภอโพธิ์พนม | 1,005 | 34 | 32 | 35 | - | 24 | 56 | 33 | 229 | 562 | - | - | - | - | - | - | AmphoePho Phnom |
| ตำบลโพธิ์พนม | 88 | 20 | 32 | 36 | - | - | - | - | - | - | - | - | - | - | - | - | TambonPho Phnom |
| ตำบลโคกสาม | 13 | 8 | 5 | - | - | - | - | - | - | - | - | - | - | - | - | - | TambonKkok Lam |
| ตำบลโคกโดน | 29 | 9 | 5 | 15 | - | - | - | - | - | - | - | - | - | - | - | - | TambonHin Khon |
| ตำบลหนองบัวโคก | 261 | 7 | - | - | - | - | - | - | - | 254 | - | - | - | - | - | - | TambonNong Bua Khok |
| ตำบลโพธิ์ | 50 | 4 | 5 | - | - | - | - | 41 | - | - | - | - | - | - | - | - | TambonPho |
| ตำบลหนองโดน | 1,848 | 620 | 561 | 182 | 128 | 66 | - | 40 | 251 | - | - | - | - | - | - | - | TambonNong Don |
| อำเภอสตึก | 351 | 155 | 93 | 26 | - | - | - | - | 77 | - | - | - | - | - | - | - | AmphoeSatuek |
| ตำบลสตึก | 976 | 350 | 221 | 98 | 71 | 22 | - | 40 | 174 | - | - | - | - | - | - | - | TambonSatuek |
| ตำบลนิคม | 120 | 22 | 87 | 11 | - | - | - | - | - | - | - | - | - | - | - | - | TambonNikhom |
| ตำบลทุ่งวัง | | | | | | | | | | | | | | | | | TambonThung Wang |

ตาราง 8 จำนวนลูกจ้างในสถานประกอบการ จำแนกตามขนาดของสถานประกอบการ (จำนวนคนทำงาน) อำเภอและตำบล (ต่อ)
TABLE 8 NUMBER OF EMPLOYEES IN ESTABLISHMENTS BY SIZE OF ESTABLISHMENT (NUMBER OF PERSONS ENGAGED), AMPHOE AND TAMBON (CONT.)

| อำเภอ/ตำบล | จำนวน ลูกจ้าง Number of employees | ขนาดของสถานประกอบการ (จำนวนคนทำงาน) Size of establishment (Number of persons engaged) | | | | | | | | | | | Amphoe/Tambon | | | |
|----------------------|--|---|--------|---------|---------|---------|---------|---------|----------|-----------|-----------|-------------|---------------|---------|---|------------------------|
| | | 1 - 5 | 6 - 10 | 11 - 15 | 16 - 20 | 21 - 25 | 26 - 30 | 31 - 50 | 51 - 100 | 101 - 200 | 201 - 500 | 501 - 1,000 | | > 1,000 | | |
| ตำบลสะอาด | 146 | 29 | 43 | 14 | - | - | 29 | 31 | - | - | - | - | - | - | - | TambonSao |
| ตำบลลำโรง | 26 | 16 | 10 | - | - | - | - | - | - | - | - | - | - | - | - | TambonSamrong |
| อำเภอห้วยราช | 633 | 109 | 153 | 63 | 88 | 34 | 53 | 133 | - | - | - | - | - | - | - | AmphoeHuaiRat |
| ตำบลห้วยราช | 54 | 25 | 17 | - | 12 | - | - | - | - | - | - | - | - | - | - | TambonHuaiRat |
| ตำบลสามแวง | 75 | 16 | 49 | 10 | - | - | - | - | - | - | - | - | - | - | - | TambonSamWaeng |
| ตำบลตาเสา | 135 | 2 | - | - | - | - | - | - | - | 133 | - | - | - | - | - | TambonTaSao |
| ตำบลบ้านตะโก | 141 | 12 | 31 | 11 | - | - | 34 | 53 | - | - | - | - | - | - | - | TambonBanTako |
| ตำบลนวน | 108 | 14 | 9 | 28 | 57 | - | - | - | - | - | - | - | - | - | - | TambonSanuan |
| ตำบลโคกเหล็ก | 35 | 18 | 17 | - | - | - | - | - | - | - | - | - | - | - | - | TambonKhokLek |
| ตำบลเมืองโพธิ์ | 55 | 8 | 14 | 14 | 19 | - | - | - | - | - | - | - | - | - | - | TambonMueangPho |
| ตำบลห้วยราช | 30 | 14 | 16 | - | - | - | - | - | - | - | - | - | - | - | - | TambonHuaiRacha |
| อำเภอโนนสุวรรณ | 180 | 50 | 49 | 62 | 19 | - | - | - | - | - | - | - | - | - | - | AmphoeNonSuwan |
| ตำบลโนนสุวรรณ | 36 | 13 | 23 | - | - | - | - | - | - | - | - | - | - | - | - | TambonNonSuwan |
| ตำบลทุ่งหัน | 16 | 6 | - | 10 | - | - | - | - | - | - | - | - | - | - | - | TambonThungChanghan |
| ตำบลโคกแก้ว | 58 | 25 | 8 | 25 | - | - | - | - | - | - | - | - | - | - | - | TambonKrokKao |
| ตำบลค้อจาน | 70 | 6 | 18 | 27 | 19 | - | - | - | - | - | - | - | - | - | - | TambonDongIChan |
| อำเภอขาม | 1,685 | 70 | 90 | 13 | 19 | - | 54 | 233 | 351 | 394 | 461 | - | - | - | - | AmphoeChamni |
| ตำบลขาม | 44 | 29 | 15 | - | - | - | - | - | - | - | - | - | - | - | - | TambonChamni |
| ตำบลหนองปล่อง | 22 | 15 | 7 | - | - | - | - | - | - | - | - | - | - | - | - | TambonNongPlong |
| ตำบลเมืองยาง | 2 | 2 | - | - | - | - | - | - | - | - | - | - | - | - | - | TambonMueangYang |
| ตำบลซอผา | 2 | 2 | - | - | - | - | - | - | - | - | - | - | - | - | - | TambonChoPhaka |
| ตำบลสะอาด | 709 | 15 | 25 | 13 | 19 | - | 25 | 151 | - | - | 461 | - | - | - | - | TambonLauat |
| ตำบลกสนวน | 906 | 7 | 43 | - | - | - | 29 | 82 | 351 | 394 | - | - | - | - | - | TambonKokSanuan |
| อำเภอบ้านใหม่ไชยพจน์ | 969 | 159 | 189 | 23 | 55 | - | 83 | 287 | 173 | - | - | - | - | - | - | AmphoeBanMaiChaiyaphot |
| ตำบลหนองแวง | 317 | 103 | 85 | - | 19 | - | 29 | 81 | - | - | - | - | - | - | - | TambonNongWaeng |
| ตำบลทองหลาง | 4 | 4 | - | - | - | - | - | - | - | - | - | - | - | - | - | TambonThonglang |
| ตำบลแดงใหญ่ | 148 | 21 | 14 | 10 | 19 | - | - | - | 84 | - | - | - | - | - | - | TambonDaengYai |
| ตำบลสุรนन्द | 308 | 22 | 65 | - | - | - | 54 | 167 | - | - | - | - | - | - | - | TambonKuSuanTaeng |
| ตำบลหนองอี้อง | 192 | 9 | 25 | 13 | 17 | - | - | 39 | 89 | - | - | - | - | - | - | TambonNongYueang |
| อำเภอโนนดินแดง | 249 | 151 | 47 | 10 | 17 | 24 | - | - | - | - | - | - | - | - | - | AmphoeNonDinDaeng |
| ตำบลโนนดินแดง | 180 | 135 | 35 | 10 | - | - | - | - | - | - | - | - | - | - | - | TambonNonDinDaeng |
| ตำบลส้มป่อย | 67 | 14 | 12 | - | 17 | 24 | - | - | - | - | - | - | - | - | - | TambonSomPoi |
| ตำบลลำางรอง | 2 | 2 | - | - | - | - | - | - | - | - | - | - | - | - | - | TambonLamNangRong |

ตาราง 8 จำนวนลูกจ้างในสถานประกอบการ จำแนกตามขนาดของสถานประกอบการ (จำนวนคนทำงาน) อำเภอและตำบล (ต่อ)
TABLE 8 NUMBER OF EMPLOYEES IN ESTABLISHMENTS BY SIZE OF ESTABLISHMENT (NUMBER OF PERSONS ENGAGED), AMPHOE AND TAMBON (CONT.)

| อำเภอ/ตำบล | จำนวน ลูกจ้าง Number of employees | ขนาดของสถานประกอบการ (จำนวนคนทำงาน) Size of establishment (Number of persons engaged) | | | | | | | | | | | Amphoe/Tambon | | | |
|----------------------|--|---|--------------|--------------|------------|------------|------------|------------|------------|------------|------------|-------------|---------------|------------|------------|--------------------------|
| | | 1 - 5 | 6 - 10 | 11 - 15 | 16 - 20 | 21 - 25 | 26 - 30 | 31 - 50 | 51 - 100 | 101 - 200 | 201 - 500 | 501 - 1,000 | | > 1,000 | | |
| อำเภอบ้านด่าน | 355 | 62 | 86 | - | 72 | 2 | - | - | - | 133 | - | - | - | - | - | AmphoeBan Dan |
| ตำบลบ้านด่าน | 224 | 42 | 47 | - | - | 2 | - | - | - | 133 | - | - | - | - | - | TambonBan Dan |
| ตำบลปราสาท | 60 | 8 | 33 | - | 19 | - | - | - | - | - | - | - | - | - | - | TambonPrasat |
| ตำบลวังเหนือ | 7 | 7 | - | - | - | - | - | - | - | - | - | - | - | - | - | TambonWang Nuea |
| ตำบลโนนขวาง | 64 | 5 | 6 | - | 53 | - | - | - | - | - | - | - | - | - | - | TambonNon Khwang |
| อำเภอมะนัง | 217 | 78 | 40 | 30 | 19 | - | - | 50 | - | - | - | - | - | - | - | AmphoeKhaen Dong |
| ตำบลแคนดง | 152 | 65 | 17 | 20 | - | - | - | 50 | - | - | - | - | - | - | - | TambonKhaen Dong |
| ตำบลพงทอง | 51 | 8 | 14 | 10 | 19 | - | - | - | - | - | - | - | - | - | - | TambonDong Phlong |
| ตำบลสระบัว | 5 | 5 | - | - | - | - | - | - | - | - | - | - | - | - | - | TambonSa Bua |
| ตำบลหัวฝาย | 9 | - | 9 | - | - | - | - | - | - | - | - | - | - | - | - | TambonHua Fai |
| อำเภอเฉลิมพระเกียรติ | 428 | 108 | 181 | 50 | 69 | 20 | - | - | - | - | - | - | - | - | - | AmphoeChaloem Phra Kiart |
| ตำบลเจริญสุข | 117 | 7 | 77 | 14 | 19 | - | - | - | - | - | - | - | - | - | - | TambonCharoen Suk |
| ตำบลตาเป๊ก | 65 | 44 | 8 | 13 | - | - | - | - | - | - | - | - | - | - | - | TambonTa Pek |
| ตำบลอีสานเขต | 153 | 18 | 62 | 23 | 50 | - | - | - | - | - | - | - | - | - | - | TambonSan Khet |
| ตำบลถาวร | 60 | 23 | 17 | - | - | 20 | - | - | - | - | - | - | - | - | - | TambonThawon |
| ตำบลเขาชัยวัฒน์ | 33 | 16 | 17 | - | - | - | - | - | - | - | - | - | - | - | - | TambonYai Yaem Watthana |
| ในเขตเทศบาล | 15,107 | 5,198 | 3,571 | 1,418 | 828 | 706 | 439 | 967 | 808 | 809 | 363 | 809 | 363 | 809 | 363 | Municipal area |
| อำเภอเมืองบุรีรัมย์ | 6,113 | 1,595 | 1,266 | 439 | 386 | 443 | 303 | 649 | 356 | 676 | - | - | - | - | - | AmphoeMueang Buri Ram |
| ตำบลในเมือง | 3,075 | 1,103 | 844 | 196 | 148 | 209 | 197 | 237 | 141 | - | - | - | - | - | - | TambonNai Mueang |
| ตำบลอีสาน | 1,443 | 222 | 176 | 123 | 90 | 129 | 25 | 278 | 70 | 330 | - | - | - | - | - | TambonIsan |
| ตำบลบ้านบัว | 379 | 49 | 59 | 10 | - | 20 | 26 | 70 | 145 | - | - | - | - | - | - | TambonBan Bua |
| ตำบลบ้านยาง | 11 | 3 | 8 | - | - | - | - | - | - | - | - | - | - | - | - | TambonBan Yang |
| ตำบลหนองตาต | 31 | 4 | 7 | - | - | 20 | - | - | - | - | - | - | - | - | - | TambonNong Tat |
| ตำบลชุมเห็ด | 1,167 | 208 | 172 | 109 | 148 | 65 | 55 | 64 | - | 346 | - | - | - | - | - | TambonChum Het |
| ตำบลลำทะเมนชัย | 7 | 6 | - | 1 | - | - | - | - | - | - | - | - | - | - | - | TambonLak Khet |
| อำเภอคูเมือง | 360 | 89 | 41 | 31 | - | 49 | - | 50 | 100 | - | - | - | - | - | - | AmphoeKhu Mueang |
| ตำบลคูเมือง | 74 | 45 | 29 | - | - | - | - | - | - | - | - | - | - | - | - | TambonKhu Mueang |
| ตำบลหินเหล็กไฟ | 113 | 13 | - | - | - | - | - | - | 100 | - | - | - | - | - | - | TambonHin Lek Fai |
| ตำบลหนองฆ้อง | 173 | 31 | 12 | 31 | - | 49 | - | 50 | - | - | - | - | - | - | - | TambonNong Khaman |
| อำเภอกระสัง | 415 | 189 | 139 | 30 | 17 | 40 | - | - | - | - | - | - | - | - | - | AmphoeKrasang |
| ตำบลกระสัง | 320 | 154 | 109 | 20 | 17 | 20 | - | - | - | - | - | - | - | - | - | TambonKrasang |
| ตำบลสองชั้น | 59 | 29 | 20 | 10 | - | - | - | - | - | - | - | - | - | - | - | TambonSong Chan |

ตาราง 8 จำนวนลูกจ้างในสถานประกอบการ จำแนกตามขนาดของสถานประกอบการ (จำนวนคนทำงาน) อำเภอและตำบล (ต่อ)
TABLE 8 NUMBER OF EMPLOYEES IN ESTABLISHMENTS BY SIZE OF ESTABLISHMENT (NUMBER OF PERSONS ENGAGED), AMPHOE AND TAMBON (CONT.)

| อำเภอ/ตำบล | จำนวน ลูกจ้าง Number of employees | ขนาดของสถานประกอบการ (จำนวนคนทำงาน) Size of establishment (Number of persons engaged) | | | | | | | | | | | Amphoe/Tambon | | | |
|-------------------|--|---|--------|--------|---------|---------|---------|---------|----------|-----------|-----------|-------------|---------------|---------|---|----------------------|
| | | 1 - 5 | 6 - 10 | 11- 15 | 16 - 20 | 21 - 25 | 26 - 30 | 31 - 50 | 51 - 100 | 101 - 200 | 201 - 500 | 501 - 1,000 | | > 1,000 | | |
| อำเภอตำบล | 973 | 492 | 234 | 152 | 72 | 23 | - | - | - | - | - | - | - | - | - | AmphoeLam Plai Mat |
| ตำบลลำปลายมาศ | 887 | 476 | 208 | 127 | 53 | 23 | - | - | - | - | - | - | - | - | - | TambonLam Plai Mat |
| ตำบลหนองคู | 28 | 12 | 6 | 10 | - | - | - | - | - | - | - | - | - | - | - | TambonNong Khu |
| ตำบลชะเม่นชัย | 38 | 4 | 15 | - | 19 | - | - | - | - | - | - | - | - | - | - | TambonThamenchai |
| ตำบลบ้านยาง | - | - | - | - | - | - | - | - | - | - | - | - | - | - | - | TambonBan Yang |
| ตำบลหินโคน | - | - | - | - | - | - | - | - | - | - | - | - | - | - | - | TambonHin Khon |
| ตำบลหนองบัวโคก | 20 | - | 5 | 15 | - | - | - | - | - | - | - | - | - | - | - | TambonNong Bua Khok |
| อำเภอสตึก | 1,140 | 455 | 286 | 133 | 52 | 22 | 40 | 152 | - | - | - | - | - | - | - | AmphoeSatuek |
| ตำบลสตึก | 351 | 155 | 93 | 26 | - | - | - | 77 | - | - | - | - | - | - | - | TambonSatuek |
| ตำบลนิคม | 730 | 282 | 175 | 84 | 52 | 22 | 40 | 75 | - | - | - | - | - | - | - | TambonNikhom |
| ตำบลดอนมะนัต | 34 | 12 | 10 | 12 | - | - | - | - | - | - | - | - | - | - | - | TambonDon Mon |
| ตำบลสะเม็ก | 25 | 6 | 8 | 11 | - | - | - | - | - | - | - | - | - | - | - | TambonSakae |
| อำเภอปะคำ | 96 | 62 | 21 | - | 13 | - | - | - | - | - | - | - | - | - | - | AmphoePakhram |
| ตำบลปะคำ | 96 | 62 | 21 | - | 13 | - | - | - | - | - | - | - | - | - | - | TambonPakhram |
| อำเภอโนนโพธิ์ | 228 | 68 | 62 | 14 | - | - | - | - | - | - | - | - | - | - | - | AmphoeNa Pho |
| ตำบลโนนโพธิ์ | 228 | 68 | 62 | 14 | - | - | - | - | - | - | 29 | 55 | - | - | - | TambonNa Pho |
| อำเภอหนองหงส์ | 127 | 45 | 30 | 52 | - | - | - | - | - | - | - | - | - | - | - | AmphoeNong Hong |
| ตำบลสระแก้ว | 99 | 36 | 11 | 52 | - | - | - | - | - | - | - | - | - | - | - | TambonSa Kaeo |
| อำเภอพิบูลย์รักษ์ | 28 | 9 | 19 | - | - | - | - | - | - | - | - | - | - | - | - | TambonHuai Hin |
| อำเภอพิบูลย์รักษ์ | 109 | 29 | 31 | 14 | 35 | - | - | - | - | - | - | - | - | - | - | AmphoePhlapphla Chai |
| ตำบลจันทุม | 43 | 3 | 5 | - | 35 | - | - | - | - | - | - | - | - | - | - | TambonChan Dum |
| ตำบลสะเดา | 66 | 26 | 26 | 14 | - | - | - | - | - | - | - | - | - | - | - | TambonSadao |
| อำเภอห้วยราช | 161 | 57 | 82 | 10 | 12 | - | - | - | - | - | - | - | - | - | - | AmphoeHuai Rat |
| ตำบลห้วยราช | 21 | 9 | - | - | 12 | - | - | - | - | - | - | - | - | - | - | TambonHuai Rat |
| อำเภอสามแวง | 75 | 16 | 49 | 10 | - | - | - | - | - | - | - | - | - | - | - | TambonSam Waeng |
| ตำบลโคกเหล็ก | 35 | 18 | 17 | - | - | - | - | - | - | - | - | - | - | - | - | TambonKhok Lek |
| ตำบลห้วยราช | 30 | 14 | 16 | - | - | - | - | - | - | - | - | - | - | - | - | TambonHuai Racha |
| อำเภอโนนสุวรรณ | 89 | 33 | 31 | 25 | - | - | - | - | - | - | - | - | - | - | - | AmphoeNon Suwan |
| ตำบลโนนสุวรรณ | 31 | 8 | 23 | - | - | - | - | - | - | - | - | - | - | - | - | TambonNon Suwan |
| ตำบลโคกแก้ว | 58 | 25 | 8 | 25 | - | - | - | - | - | - | - | - | - | - | - | TambonKrok Kaeo |
| อำเภอขามเฒ่า | 66 | 44 | 22 | - | - | - | - | - | - | - | - | - | - | - | - | AmphoeChammi |
| อำเภอขามเฒ่า | 44 | 29 | 15 | - | - | - | - | - | - | - | - | - | - | - | - | TambonChammi |
| ตำบลหนองปลิง | 22 | 15 | 7 | - | - | - | - | - | - | - | - | - | - | - | - | TambonNong Plong |

ตาราง 8 จำนวนลูกจ้างในสถานประกอบการ จำแนกตามขนาดของสถานประกอบการ (จำนวนคนทำงาน) อำเภอและตำบล (ต่อ)
TABLE 8 NUMBER OF EMPLOYEES IN ESTABLISHMENTS BY SIZE OF ESTABLISHMENT (NUMBER OF PERSONS ENGAGED), AMPHOE AND TAMBON (CONT.)

| อำเภอ/ตำบล | จำนวน ลูกจ้าง Number of employees | ขนาดของสถานประกอบการ (จำนวนคนทำงาน) Size of establishment (Number of persons engaged) | | | | | | | | | | | Amphoe/Tambon | | |
|------------------|--|---|--------|-------|---------|---------|---------|---------|----------|-----------|-----------|-------------|---------------|---------|---------------------|
| | | 1 - 5 | 6 - 10 | 11-15 | 16 - 20 | 21 - 25 | 26 - 30 | 31 - 50 | 51 - 100 | 101 - 200 | 201 - 500 | 501 - 1,000 | | > 1,000 | |
| อำเภอดุสิต | 468 | 131 | 113 | 26 | 36 | 23 | 50 | 31 | 58 | - | - | - | - | - | AmphoeKhu Mueang |
| ตำบลคูเมือง | 82 | 15 | 9 | - | - | - | - | - | 58 | - | - | - | - | - | TambonKhu Mueang |
| ตำบลปะเคียบ | 58 | 16 | 42 | - | - | - | - | - | - | - | - | - | - | - | TambonPakhiap |
| ตำบลบ้านแพ | 146 | 13 | 10 | 14 | 36 | 23 | 50 | - | - | - | - | - | - | - | TambonBan Phae |
| ตำบลพรสำราญ | 66 | 15 | 20 | - | - | - | - | 31 | - | - | - | - | - | - | TambonPhon Samran |
| ตำบลหินเหล็กไฟ | 3 | 3 | - | - | - | - | - | - | - | - | - | - | - | - | TambonHin Lek Fai |
| ตำบลชุมใหญ่ | 49 | 44 | 5 | - | - | - | - | - | - | - | - | - | - | - | TambonTum Yai |
| ตำบลหนองเมฆ | 64 | 25 | 27 | 12 | - | - | - | - | - | - | - | - | - | - | TambonNong Khaman |
| อำเภอกะรัง | 930 | 112 | 160 | 110 | 209 | 89 | 80 | 101 | 69 | - | - | - | - | - | AmphoeKrasang |
| ตำบลลำตวน | 87 | 33 | 9 | 10 | - | - | - | 35 | - | - | - | - | - | - | TambonLamduan |
| ตำบลสูงเนิน | 95 | - | - | - | 95 | - | - | - | - | - | - | - | - | - | TambonSung Noen |
| ตำบลเมืองไผ่ | 44 | 6 | 11 | - | - | - | 27 | - | - | - | - | - | - | - | TambonMueang Phai |
| ตำบลชุมแสง | 165 | 8 | 12 | 14 | 38 | - | 24 | - | 69 | - | - | - | - | - | TambonChum Saeng |
| ตำบลบ้านเปือย | 317 | 55 | 98 | 39 | - | 65 | 29 | 31 | - | - | - | - | - | - | TambonBan Pru |
| ตำบลห้วยสำราญ | 28 | - | 9 | - | 19 | - | - | - | - | - | - | - | - | - | TambonHuai Samran |
| ตำบลกันทรารมย์ | 115 | - | 9 | 14 | 57 | - | - | 35 | - | - | - | - | - | - | TambonKantharom |
| ตำบลศรีภูมิ | 79 | 10 | 12 | 33 | - | 24 | - | - | - | - | - | - | - | - | TambonSi Phum |
| อำเภอนางรอง | 576 | 117 | 143 | 111 | 104 | 24 | - | 77 | - | - | - | - | - | - | AmphoeNang Rong |
| ตำบลนางรอง | 218 | 31 | 66 | 53 | 68 | - | - | - | - | - | - | - | - | - | TambonNang Rong |
| ตำบลสะเดา | 91 | 17 | 6 | 20 | 17 | - | - | 31 | - | - | - | - | - | - | TambonSadao |
| ตำบลชุมแสง | 5 | 5 | - | - | - | - | - | - | - | - | - | - | - | - | TambonChum Saeng |
| ตำบลหนองโสน | 83 | 3 | 15 | - | 19 | - | - | - | 46 | - | - | - | - | - | TambonNong Bot |
| ตำบลหนองหูก | 12 | 3 | 9 | - | - | - | - | - | - | - | - | - | - | - | TambonNong Kong |
| ตำบลหนองไทร | 5 | - | 5 | - | - | - | - | - | - | - | - | - | - | - | TambonThanon Hak |
| ตำบลกันเือง | 26 | 1 | 25 | - | - | - | - | - | - | - | - | - | - | - | TambonNong Sai |
| ตำบลบ้านสิงห์ | 8 | 8 | - | - | - | - | - | - | - | - | - | - | - | - | TambonKan Lueang |
| ตำบลลำไทรเือง | 4 | 4 | - | - | - | - | - | - | - | - | - | - | - | - | TambonBan Sing |
| ตำบลทรัพย์พระยา | 1 | 1 | - | - | - | - | - | - | - | - | - | - | - | - | TambonLam Sai Yong |
| ตำบลหนองยายพิมพ์ | 20 | 9 | - | 11 | - | - | - | - | - | - | - | - | - | - | TambonSap Phraya |
| ตำบลหัวถนน | 11 | 11 | - | - | - | - | - | - | - | - | - | - | - | - | TambonNong Yai Phim |
| ตำบลหนองโสน | 21 | 17 | 4 | - | - | - | - | - | - | - | - | - | - | - | TambonHua Thanon |
| ตำบลหนองไสน | 71 | 7 | 13 | 27 | - | 24 | - | - | - | - | - | - | - | - | TambonNong Sano |

ตาราง 8 จำนวนลูกจ้างในสถานประกอบการ จำนวนตามขนาดของสถานประกอบการ (จำนวนคนทำงาน) อำเภอและตำบล (ต่อ)
TABLE 8 NUMBER OF EMPLOYEES IN ESTABLISHMENTS BY SIZE OF ESTABLISHMENT (NUMBER OF PERSONS ENGAGED), AMPHOE AND TAMBON (CONT.)

| อำเภอ/ตำบล | จำนวน ลูกจ้าง Number of employees | ขนาดของสถานประกอบการ (จำนวนคนทำงาน) Size of establishment (Number of persons engaged) | | | | | | | | | | | Amphoe/Tambon | | | | |
|----------------|--|---|--------|-------|---------|---------|---------|---------|----------|-----------|-----------|-------------|---------------|---------|---|---|----------------------|
| | | 1 - 5 | 6 - 10 | 11-15 | 16 - 20 | 21 - 25 | 26 - 30 | 31 - 50 | 51 - 100 | 101 - 200 | 201 - 500 | 501 - 1,000 | | > 1,000 | | | |
| อำเภอเปะค่า | 260 | 126 | 39 | 49 | 17 | - | 29 | - | - | - | - | - | - | - | - | - | AmphoePakharn |
| ตำบลไทรเจริญ | 38 | 5 | 5 | 11 | 17 | - | - | - | - | - | - | - | - | - | - | - | TambonThai Charoen |
| ตำบลหนองบัว | 83 | 28 | 12 | 14 | - | 29 | - | - | - | - | - | - | - | - | - | - | TambonNong Bua |
| ตำบลโคกมะม่วง | 28 | 28 | - | - | - | - | - | - | - | - | - | - | - | - | - | - | TambonKhok Mamuang |
| ตำบลท่าข้าม | 111 | 65 | 22 | 24 | - | - | - | - | - | - | - | - | - | - | - | - | TambonHu Thammop |
| อำเภอนาโพธิ์ | 509 | 23 | 29 | 26 | 38 | - | - | 97 | 296 | - | - | - | - | - | - | - | AmphoeNa Pho |
| ตำบลนาโพธิ์ | - | - | - | - | - | - | - | - | - | - | - | - | - | - | - | - | TambonNa Pho |
| ตำบลบ้านคู | 191 | 7 | 23 | 26 | 38 | - | - | 97 | - | - | - | - | - | - | - | - | TambonBan Khu |
| ตำบลบ้านดู่ | - | - | - | - | - | - | - | - | - | - | - | - | - | - | - | - | TambonBan Du |
| ตำบลดอนกอก | 1 | 1 | - | - | - | - | - | - | - | - | - | - | - | - | - | - | TambonDon Kok |
| ตำบลศรีสว่าง | 317 | 15 | 6 | - | - | - | - | - | 296 | - | - | - | - | - | - | - | TambonSi Sawang |
| อำเภอหนองหงส์ | 1,244 | 98 | 89 | 92 | 35 | 88 | 29 | - | 234 | 579 | - | - | - | - | - | - | AmphoeNong Hong |
| ตำบลสระแก้ว | - | - | - | - | - | - | - | - | - | - | - | - | - | - | - | - | TambonSa Kao |
| ตำบลไทรสามัคคี | 30 | 15 | - | 15 | - | - | - | - | - | - | - | - | - | - | - | - | TambonThai Samakkhi |
| ตำบลหนองชัยศรี | 44 | 14 | 16 | 14 | - | - | - | - | - | - | - | - | - | - | - | - | TambonNong Chai Si |
| ตำบลเสนาเดี่ยว | 717 | 34 | 20 | - | 19 | 20 | 29 | - | 135 | 460 | - | - | - | - | - | - | TambonSao Dia |
| ตำบลเมืองฝ้าย | 358 | 30 | 16 | 10 | 16 | 68 | - | - | 99 | 119 | - | - | - | - | - | - | TambonMueang Fai |
| ตำบลสระทอง | 95 | 5 | 37 | 53 | - | - | - | - | - | - | - | - | - | - | - | - | TambonSa Thong |
| อำเภอทับเสาชัย | 307 | 36 | 47 | 78 | - | - | 85 | 61 | - | - | - | - | - | - | - | - | AmphoePhlapphla Chai |
| ตำบลโคกขี้ผึ้ง | 40 | 13 | - | - | - | - | 27 | - | - | - | - | - | - | - | - | - | TambonKhok Khamin |
| ตำบลป่าขี้ | 161 | 4 | 20 | 78 | - | - | 29 | 30 | - | - | - | - | - | - | - | - | TambonPa Chan |
| ตำบลเสนา | 80 | 3 | 17 | - | - | - | 29 | 31 | - | - | - | - | - | - | - | - | TambonSadao |
| ตำบลสำโรง | 26 | 16 | 10 | - | - | - | - | - | - | - | - | - | - | - | - | - | TambonSamrong |
| อำเภอห้วยราช | 472 | 52 | 71 | 53 | 76 | - | - | 34 | 53 | 133 | - | - | - | - | - | - | AmphoeHuai Rat |
| ตำบลห้วยราช | 33 | 16 | 17 | - | - | - | - | - | - | - | - | - | - | - | - | - | TambonHuai Rat |
| ตำบลตาเสา | 135 | 2 | - | - | - | - | - | - | - | 133 | - | - | - | - | - | - | TambonTa Sao |
| ตำบลบ้านตะโก | 141 | 12 | 31 | 11 | - | - | - | 34 | 53 | - | - | - | - | - | - | - | TambonBan Tako |
| ตำบลสวน | 108 | 14 | 9 | 28 | 57 | - | - | - | - | - | - | - | - | - | - | - | TambonSanuan |
| ตำบลเมืองโพธิ์ | 55 | 8 | 14 | 14 | 19 | - | - | - | - | - | - | - | - | - | - | - | TambonMueang Pho |
| อำเภอโนนสุวรรณ | 91 | 17 | 18 | 37 | 19 | - | - | - | - | - | - | - | - | - | - | - | AmphoeNon Suwan |
| ตำบลโนนสุวรรณ | 5 | 5 | - | - | - | - | - | - | - | - | - | - | - | - | - | - | TambonNon Suwan |
| ตำบลทุ่งหิน | 16 | 6 | - | 10 | - | - | - | - | - | - | - | - | - | - | - | - | TambonThung Chaghan |
| ตำบลดงอีจาน | 70 | 6 | 18 | 27 | 19 | - | - | - | - | - | - | - | - | - | - | - | TambonDong I Chan |

ตาราง 8 จำนวนลูกจ้างในสถานประกอบการ จำแนกตามขนาดของสถานประกอบการ (จำนวนคนทำงาน) อำเภอและตำบล (ต่อ)
TABLE 8 NUMBER OF EMPLOYEES IN ESTABLISHMENTS BY SIZE OF ESTABLISHMENT (NUMBER OF PERSONS ENGAGED), AMPHOE AND TAMBON (CONT.)

| อำเภอ/ตำบล | จำนวน ลูกจ้าง Number of employees | ขนาดของสถานประกอบการ (จำนวนคนทำงาน) Size of establishment (Number of persons engaged) | | | | | | | | | | | Amphoe/Tambon | | |
|----------------------|--|---|--------|---------|---------|---------|---------|---------|----------|-----------|-----------|-------------|---------------|---------|--------------------------|
| | | 1 - 5 | 6 - 10 | 11 - 15 | 16 - 20 | 21 - 25 | 26 - 30 | 31 - 50 | 51 - 100 | 101 - 200 | 201 - 500 | 501 - 1,000 | | > 1,000 | |
| อำเภอชัยภูมิ | 1,619 | 26 | 68 | 13 | 19 | 19 | 54 | 233 | 351 | 394 | 461 | - | - | - | AmphoeChamni |
| ตำบลเมืองยาง | 2 | 2 | - | - | - | - | - | - | - | - | - | - | - | - | TambonMueang Yang |
| ตำบลซ้อพกา | 2 | 2 | - | - | - | - | - | - | - | - | - | - | - | - | TambonCho Phaka |
| ตำบลตะลาวต | 709 | 15 | 25 | 13 | 19 | 25 | 151 | 394 | 461 | - | - | - | - | - | TambonLalut |
| ตำบลโคกสนวน | 906 | 7 | 43 | - | - | 29 | 82 | 394 | - | - | - | - | - | - | TambonKhok Sanuan |
| อำเภอบ้านใหม่ไชยพจน์ | 865 | 94 | 150 | 23 | 55 | 83 | 287 | 173 | - | - | - | - | - | - | AmphoeBan Mai Chaiyaphot |
| ตำบลหนองแวง | 213 | 38 | 46 | - | 19 | 29 | 81 | - | - | - | - | - | - | - | TambonNong Waeng |
| ตำบลหนองหลวง | 4 | 4 | - | - | - | - | - | - | - | - | - | - | - | - | TambonThonglang |
| ตำบลคงใหญ่ | 148 | 21 | 14 | 10 | 19 | - | - | - | 84 | - | - | - | - | - | TambonDaeng Yai |
| ตำบลคูสำนแดง | 308 | 22 | 65 | - | - | 54 | 167 | - | - | - | - | - | - | - | TambonKu Suan Taeng |
| ตำบลหนองเยือง | 192 | 9 | 25 | 13 | 17 | - | 39 | - | - | - | - | - | - | - | TambonNong Yueang |
| อำเภอโนนดินแดง | 46 | 37 | 9 | - | - | - | - | - | - | - | - | - | - | - | AmphoeNon Din Daeng |
| ตำบลโนนดินแดง | 42 | 33 | 9 | - | - | - | - | - | - | - | - | - | - | - | TambonNon Din Daeng |
| ตำบลสัมปอ | 2 | 2 | - | - | - | - | - | - | - | - | - | - | - | - | TambonSom Poi |
| ตำบลสำนทอง | 2 | 2 | - | - | - | - | - | - | - | - | - | - | - | - | TambonLam Nang Rong |
| อำเภอบ้านด่าน | 71 | 12 | 6 | - | 53 | - | - | - | - | - | - | - | - | - | AmphoeBan Dan |
| ตำบลวังหม้อ | 7 | 7 | - | - | - | - | - | - | - | - | - | - | - | - | TambonWang Nuea |
| ตำบลโนนขวาง | 64 | 5 | 6 | - | 53 | - | - | - | - | - | - | - | - | - | TambonNon Khwang |
| อำเภอแคนดง | 120 | 13 | 28 | 10 | 19 | - | - | - | 50 | - | - | - | - | - | AmphoeKhaen Dong |
| ตำบลแคนดง | 55 | - | 5 | - | - | - | - | - | 50 | - | - | - | - | - | TambonKhaen Dong |
| ตำบลคงพลอง | 51 | 8 | 14 | 10 | 19 | - | - | - | - | - | - | - | - | - | TambonDong Phlong |
| ตำบลสระบัว | 5 | 5 | - | - | - | - | - | - | - | - | - | - | - | - | TambonSa Bua |
| ตำบลหัวฝาย | 9 | - | 9 | - | - | - | - | - | - | - | - | - | - | - | TambonHua Fai |
| อำเภอเฉลิมพระเกียรติ | 234 | 16 | 135 | 14 | 69 | - | - | - | - | - | - | - | - | - | AmphoeChaloem Phra Kiat |
| ตำบลเจริญสุข | 117 | 7 | 77 | 14 | 19 | - | - | - | - | - | - | - | - | - | TambonCharoen Suk |
| ตำบลอิสาณเขต | 117 | 9 | 58 | - | 50 | - | - | - | - | - | - | - | - | - | TambonSan Khet |

ที่มา : สำนักงานอุตสาหกรรม พ.ศ. 2560 (ข้อมูลพื้นฐาน) จังหวัดบุรีรัมย์ สำนักงานสถิติแห่งชาติ กระทรวงดิจิทัลเพื่อเศรษฐกิจและสังคม

Source : The 2017 Industrial Census (Basic Information), Buri Ram Province, National Statistical Office, Ministry of Digital Economy and Society.

ตาราง 9 จำนวนของสถานประกอบการธุรกิจ จำแนกตามระยะเวลาการดำเนินงาน และขนาดของสถานประกอบการ

TABLE 9 NUMBER OF BUSINESS ESTABLISHMENTS BY PERIOD OF OPERATION AND SIZE OF ESTABLISHMENT

| อำเภอ/ตำบล | จำนวน สถานประกอบการ Number of establishments | ระยะเวลาการดำเนินงาน (ปี) Period of operation (Year) | | | | | Amphoe/Tambon |
|-------------------------|---|--|--------------|---------------|--------------|--------------|-----------------------|
| | | < 5 | 5 - 9 | 10 - 19 | 20 - 29 | ≥ 30 | |
| จังหวัดบุรีรัมย์ | 41,365 | 10,796 | 8,791 | 15,244 | 3,252 | 3,282 | Buri Ram |
| อำเภอเมืองบุรีรัมย์ | 6,718 | 2,023 | 1,246 | 1,832 | 486 | 1,131 | AmphoeMueang Buri Ram |
| ตำบลในเมือง | 2,433 | 512 | 335 | 483 | 142 | 961 | TambonNai Mueang |
| ตำบลอิสาณ | 417 | 205 | 88 | 69 | 26 | 29 | TambonIsan |
| ตำบลเสม็ด | 334 | 90 | 54 | 152 | 34 | 4 | TambonSamet |
| ตำบลบ้านบัว | 278 | 123 | 60 | 66 | 16 | 13 | TambonBan Bua |
| ตำบลสะแกโพรง | 284 | 71 | 69 | 105 | 36 | 3 | TambonSakae Phrong |
| ตำบลสวายจิก | 264 | 65 | 46 | 80 | 42 | 31 | TambonSawai Chik |
| ตำบลบ้านยาง | 310 | 88 | 105 | 85 | 20 | 12 | TambonBan Yang |
| ตำบลพระศรี | 162 | 62 | 27 | 53 | 14 | 6 | TambonPhra Khru |
| ตำบลสูงเหล็ก | 84 | 25 | 4 | 45 | 10 | - | TambonThalung Lek |
| ตำบลหนองตาต | 239 | 71 | 58 | 84 | 16 | 10 | TambonNong Tat |
| ตำบลคูมูนึก | 152 | 57 | 29 | 40 | 14 | 12 | TambonLumpuk |
| ตำบลสองห้อง | 123 | 33 | 7 | 58 | 23 | 2 | TambonSong Hong |
| ตำบลบัวทอง | 182 | 51 | 47 | 51 | 16 | 17 | TambonBua Thong |
| ตำบลชุมเห็ด | 543 | 227 | 117 | 154 | 26 | 19 | TambonChum Het |
| ตำบลหลักเขต | 142 | 61 | 29 | 31 | 16 | 5 | TambonLak Khet |
| ตำบลสะแกเข้า | 197 | 66 | 51 | 70 | 10 | - | TambonSakae Sam |
| ตำบลก้นทา | 101 | 12 | 17 | 58 | 11 | 3 | TambonKlantha |
| ตำบลกระสัง | 312 | 160 | 67 | 75 | 9 | 1 | TambonKrasang |
| ตำบลเมืองฝาง | 161 | 44 | 36 | 73 | 5 | 3 | TambonMueang Fang |

ตาราง 9 จำนวนของสถานประกอบการธุรกิจ จำแนกตามระยะเวลาการดำเนินงาน และขนาดของสถานประกอบการ (ต่อ)

TABLE 9 NUMBER OF BUSINESS ESTABLISHMENTS BY PERIOD OF OPERATION AND SIZE OF ESTABLISHMENT (CONT.)

| อำเภอ/ตำบล | จำนวน สถานประกอบการ Number of establishments | ระยะเวลาการดำเนินงาน (ปี) Period of operation (Year) | | | | | Amphoe/Tambon |
|----------------|---|--|-------|---------|---------|------|-------------------|
| | | < 5 | 5 - 9 | 10 - 19 | 20 - 29 | ≥ 30 | |
| อำเภอคูเมือง | 1,473 | 542 | 280 | 512 | 103 | 36 | AmphoeKhu Mueang |
| ตำบลคูเมือง | 287 | 120 | 90 | 59 | 15 | 3 | TambonKhu Mueang |
| ตำบลปะเคียบ | 226 | 83 | 14 | 128 | - | 1 | TambonPakhiap |
| ตำบลบ้านแพ | 112 | 33 | 26 | 35 | 6 | 12 | TambonBan Phae |
| ตำบลพรสวรรค์ | 193 | 60 | 29 | 65 | 30 | 9 | TambonPhon Samran |
| ตำบลหินเหล็กไฟ | 243 | 106 | 42 | 64 | 26 | 5 | TambonHin Lek Fai |
| ตำบลชุมใหญ่ | 208 | 62 | 39 | 93 | 13 | 1 | TambonTum Yai |
| ตำบลหนองขาม | 204 | 78 | 40 | 68 | 13 | 5 | TambonNong Khaman |
| อำเภอกระสัง | 2,685 | 826 | 574 | 961 | 243 | 81 | AmphoeKrasang |
| ตำบลกระสัง | 543 | 207 | 117 | 143 | 43 | 33 | TambonKrasang |
| ตำบลลำดวน | 279 | 91 | 54 | 79 | 40 | 15 | TambonLamduan |
| ตำบลสองชั้น | 237 | 73 | 68 | 69 | 26 | 1 | TambonSong Chan |
| ตำบลสูงเนิน | 184 | 12 | 50 | 118 | 4 | - | TambonSung Noen |
| ตำบลหนองเต็ง | 274 | 81 | 91 | 72 | 22 | 8 | TambonNong Teng |
| ตำบลเมืองไผ่ | 191 | 99 | 25 | 50 | 12 | 5 | TambonMueang Phai |
| ตำบลชุมแสง | 184 | 48 | 44 | 67 | 25 | - | TambonChum Saeng |
| ตำบลบ้านปรือ | 276 | 116 | 50 | 75 | 22 | 13 | TambonBan Prue |
| ตำบลห้วยสำราญ | 214 | 21 | 20 | 165 | 8 | - | TambonHuai Samran |
| ตำบลกันทรารมย์ | 167 | 25 | 35 | 80 | 27 | - | TambonKantharom |
| ตำบลศรีภูมิ | 136 | 53 | 20 | 43 | 14 | 6 | TambonSi Phum |
| อำเภอนางรอง | 3,222 | 538 | 807 | 1,758 | 97 | 22 | AmphoeNang Rong |
| ตำบลนางรอง | 1,463 | 308 | 428 | 690 | 26 | 11 | TambonNang Rong |
| ตำบลสะเดา | 187 | 39 | 9 | 136 | 1 | 2 | TambonSadao |

ตาราง 9 จำนวนของสถานประกอบการธุรกิจ จำแนกตามระยะเวลาการดำเนินงาน และขนาดของสถานประกอบการ (ต่อ)

TABLE 9 NUMBER OF BUSINESS ESTABLISHMENTS BY PERIOD OF OPERATION AND SIZE OF ESTABLISHMENT (CONT.)

| อำเภอ/ตำบล | จำนวน สถานประกอบการ Number of establishments | ระยะเวลาการดำเนินงาน (ปี) Period of operation (Year) | | | | | Amphoe/Tambon |
|---------------------|---|--|-------|---------|---------|------|------------------------------|
| | | < 5 | 5 - 9 | 10 - 19 | 20 - 29 | ≥ 30 | |
| ตำบลชุมแสง | 76 | 12 | 35 | 29 | - | - | TambonChum Saeng |
| ตำบลหนองบัวสถ์ | 197 | 15 | 47 | 109 | 26 | - | TambonNong Bot |
| ตำบลหนองกง | 189 | 21 | 29 | 138 | - | 1 | TambonNong Kong |
| ตำบลถนนหัก | 241 | 10 | 40 | 190 | - | 1 | TambonThanon Hak |
| ตำบลหนองไทร | 115 | 23 | 31 | 53 | 8 | - | TambonNong Sai |
| ตำบลก้านเหลือง | 43 | - | 4 | 36 | 3 | - | TambonKan Lueang |
| ตำบลบ้านสิงห์ | 124 | 16 | 29 | 62 | 17 | - | TambonBan Sing |
| ตำบลลำไทรโยง | 121 | - | - | 120 | - | 1 | TambonLam Sai Yong |
| ตำบลทรัพย์พระยา | 84 | 23 | 5 | 54 | 2 | - | TambonSap Phraya |
| ตำบลหนองยายพิมพ์ | 77 | 11 | 11 | 55 | - | - | TambonNong Yai Phim |
| ตำบลหัวถนน | 96 | 25 | 44 | 27 | - | - | TambonHua Thanon |
| ตำบลทุ่งแสงทอง | 115 | 11 | 58 | 27 | 13 | 6 | TambonThung Saeng Thong |
| ตำบลหนองโสน | 94 | 24 | 37 | 32 | 1 | - | TambonNong Sano |
| อำเภอหนองกี่ | 1,560 | 381 | 425 | 723 | 26 | 5 | AmphoeNong Ki |
| ตำบลหนองกี่ | 190 | 67 | 40 | 77 | 6 | - | TambonNong Ki |
| ตำบลเขี้ยบริสาธา | 88 | 20 | 36 | 31 | 1 | - | TambonYoei Prasat |
| ตำบลเมืองไผ่ | 189 | 46 | 107 | 34 | 1 | 1 | TambonMueang Phai |
| ตำบลดอนอระราง | 153 | 23 | 28 | 96 | 6 | - | TambonDon Arang |
| ตำบลโคกสว่าง | 114 | 29 | 38 | 47 | - | - | TambonKhok Sawang |
| ตำบลทุ่งกระตาดพัฒนา | 228 | 105 | 60 | 59 | 3 | 1 | TambonThung Kratat Phatthana |
| ตำบลทุ่งกระเต็น | 356 | 75 | 84 | 186 | 9 | 2 | TambonThung Kraten |
| ตำบลท่าโพธิ์ชัย | 76 | 16 | 14 | 46 | - | - | TambonTha Pho Chai |

ตาราง 9 จำนวนของสถานประกอบการธุรกิจ จำแนกตามระยะเวลาการดำเนินงาน และขนาดของสถานประกอบการ (ต่อ)

TABLE 9 NUMBER OF BUSINESS ESTABLISHMENTS BY PERIOD OF OPERATION AND SIZE OF ESTABLISHMENT (CONT.)

| อำเภอ/ตำบล | จำนวน สถานประกอบการ Number of establishments | ระยะเวลาการดำเนินงาน (ปี) Period of operation (Year) | | | | | Amphoe/Tambon |
|----------------|---|--|-------|---------|---------|------|----------------------|
| | | < 5 | 5 - 9 | 10 - 19 | 20 - 29 | ≥ 30 | |
| ตำบลโคกสูง | 115 | - | 7 | 107 | - | 1 | TambonKhok Sung |
| ตำบลบุกระสัง | 51 | - | 11 | 40 | - | - | TambonBu Kiasang |
| อำเภอละหานทราย | 1,650 | 694 | 355 | 386 | 135 | 80 | AmphoeLahan Sai |
| ตำบลละหานทราย | 490 | 178 | 114 | 129 | 43 | 26 | TambonLahan Sai |
| ตำบลตาจาง | 338 | 149 | 69 | 82 | 21 | 17 | TambonTa Chong |
| ตำบลลำโรงใหม่ | 266 | 130 | 44 | 60 | 20 | 12 | TambonSamrong Mai |
| ตำบลหนองแวง | 298 | 132 | 68 | 63 | 24 | 11 | TambonNong Waeng |
| ตำบลหนองตะคร้อ | 113 | 52 | 23 | 25 | 6 | 7 | TambonNong Takhroong |
| ตำบลโคกवान | 145 | 53 | 37 | 27 | 21 | 7 | TambonKhok Wan |
| อำเภอประโคนชัย | 3,635 | 971 | 739 | 1,344 | 389 | 192 | AmphoePrakhon Chai |
| ตำบลประโคนชัย | 750 | 257 | 119 | 273 | 66 | 35 | TambonPrakhon Chai |
| ตำบลแสลงโทน | 114 | 52 | 31 | 24 | 5 | 2 | TambonSalaeng Thon |
| ตำบลบ้านไผ่ | 169 | 64 | 37 | 46 | 15 | 7 | TambonBan Sai |
| ตำบลละเวียง | 263 | 58 | 57 | 121 | 18 | 9 | TambonLawia |
| ตำบลจรเข้มาก | 435 | 75 | 114 | 134 | 74 | 38 | TambonChorakhe Mak |
| ตำบลปังกู | 228 | 67 | 39 | 76 | 32 | 14 | TambonPangku |
| ตำบลโคกยาง | 174 | 24 | 35 | 80 | 16 | 19 | TambonKhok Yang |
| ตำบลโคกม้า | 152 | 44 | 36 | 42 | 19 | 11 | TambonKhok Ma |
| ตำบลไพศาล | 170 | 23 | 27 | 85 | 31 | 4 | TambonPhaisan |
| ตำบลตะโกตาพิ | 194 | 60 | 41 | 66 | 11 | 16 | TambonTako Ta Phi |
| ตำบลเขาคอก | 211 | 70 | 38 | 45 | 41 | 17 | TambonKhao Khok |
| ตำบลหนองบอน | 307 | 53 | 70 | 160 | 21 | 3 | TambonNong Bon |
| ตำบลโคกมะขาม | 135 | 31 | 18 | 77 | 5 | 4 | TambonKhok Makham |

ตาราง 9 จำนวนของสถานประกอบการธุรกิจ จำแนกตามระยะเวลาการดำเนินงาน และขนาดของสถานประกอบการ (ต่อ)

TABLE 9 NUMBER OF BUSINESS ESTABLISHMENTS BY PERIOD OF OPERATION AND SIZE OF ESTABLISHMENT (CONT.)

| อำเภอ/ตำบล | จำนวน สถานประกอบการ Number of establishments | ระยะเวลาการดำเนินงาน (ปี) Period of operation (Year) | | | | | Amphoe/Tambon |
|-----------------|---|--|-------|---------|---------|------|---------------------|
| | | < 5 | 5 - 9 | 10 - 19 | 20 - 29 | ≥ 30 | |
| ตำบลโคกชุม | 95 | 25 | 21 | 35 | 11 | 3 | TambonKhok Tum |
| ตำบลประทีป | 88 | 24 | 12 | 32 | 12 | 8 | TambonPrathat Bu |
| ตำบลสี่เหลี่ยม | 150 | 44 | 44 | 48 | 12 | 2 | TambonSi Liam |
| อำเภอบ้านกรวด | 1,829 | 727 | 363 | 539 | 134 | 66 | AmphoeBan Kruat |
| ตำบลบ้านกรวด | 274 | 111 | 49 | 79 | 13 | 22 | TambonBan Kruat |
| ตำบลโนนเจริญ | 232 | 104 | 51 | 51 | 21 | 5 | TambonNon Charoen |
| ตำบลหนองไม้แกม | 319 | 115 | 57 | 104 | 33 | 10 | TambonNong Mai Ngam |
| ตำบลปราสาท | 419 | 174 | 81 | 122 | 26 | 16 | TambonPrasat |
| ตำบลสายตะกู | 135 | 56 | 30 | 34 | 12 | 3 | TambonSai Taku |
| ตำบลหินลาด | 136 | 52 | 38 | 26 | 15 | 5 | TambonHin Lat |
| ตำบลบึงเจริญ | 110 | 42 | 29 | 30 | 7 | 2 | TambonBueng Charoen |
| ตำบลจันทบเพชร | 146 | 73 | 28 | 35 | 7 | 3 | TambonChanthop Phet |
| ตำบลเขาดินเหนือ | 58 | - | - | 58 | - | - | TambonKhao Din Nuea |
| อำเภอพุทไธสง | 1,468 | 264 | 239 | 593 | 237 | 135 | AmphoePhutthaisong |
| ตำบลพุทไธสง | 398 | 62 | 81 | 236 | 14 | 5 | TambonPhutthaisong |
| ตำบลมะเพ็ญ | 137 | 43 | 31 | 56 | 4 | 3 | TambonMafueang |
| ตำบลบ้านจาน | 197 | 47 | 41 | 66 | 27 | 16 | TambonBan Chan |
| ตำบลบ้านเป้า | 151 | 30 | 52 | 46 | 13 | 10 | TambonBan Pao |
| ตำบลบ้านแก่ง | 198 | 27 | 5 | 44 | 91 | 31 | TambonBan Waeng |
| ตำบลบ้านยาง | 213 | 18 | 12 | 30 | 83 | 70 | TambonBang Yang |
| ตำบลห้วยไคร้ | 174 | 37 | 17 | 115 | 5 | - | TambonHai Sok |

ตาราง 9 จำนวนของสถานประกอบการธุรกิจ จำแนกตามระยะเวลาการดำเนินงาน และขนาดของสถานประกอบการ (ต่อ)

TABLE 9 NUMBER OF BUSINESS ESTABLISHMENTS BY PERIOD OF OPERATION AND SIZE OF ESTABLISHMENT (CONT.)

| อำเภอ/ตำบล | จำนวน สถานประกอบการ Number of establishments | ระยะเวลาการดำเนินงาน (ปี) Period of operation (Year) | | | | | Amphoe/Tambon |
|------------------|---|--|-------|---------|---------|------|---------------------|
| | | < 5 | 5 - 9 | 10 - 19 | 20 - 29 | ≥ 30 | |
| อำเภอลำปลายมาศ | 2,884 | 629 | 390 | 1,244 | 161 | 460 | AmphoeLam Plai Mat |
| ตำบลลำปลายมาศ | 854 | 233 | 42 | 188 | 16 | 375 | TambonLam Plai Mat |
| ตำบลหนองคู | 165 | 24 | 45 | 90 | 2 | 4 | TambonNong Khu |
| ตำบลแสลงพัน | 134 | 18 | 27 | 89 | - | - | TambonSalaeng Phan |
| ตำบลทะเมนชัย | 123 | 13 | 9 | 90 | 11 | - | TambonThamenchai |
| ตำบลตลาดโพธิ์ | 87 | 22 | 20 | 45 | - | - | TambonTalat Pho |
| ตำบลหนองกระเทียม | 75 | 9 | 4 | 59 | 3 | - | TambonNong Krathing |
| ตำบลโคกกลาง | 158 | 32 | 25 | 100 | 1 | - | TambonKhok Klang |
| ตำบลโคกสะอาด | 247 | 34 | 38 | 67 | 44 | 64 | TambonKhok Sa-at |
| ตำบลเมืองแฝก | 159 | 39 | 28 | 67 | 17 | 8 | TambonMueang Faek |
| ตำบลบ้านยาง | 95 | 9 | 5 | 58 | 21 | 2 | TambonBan Yang |
| ตำบลไพรินทร | 203 | 81 | 39 | 58 | 20 | 5 | TambonPhathai Rin |
| ตำบลโคกลำ | 154 | 34 | 32 | 87 | 1 | - | TambonKhok Lam |
| ตำบลหินโคน | 156 | 23 | 15 | 108 | 10 | - | TambonHin Khon |
| ตำบลหนองบัวโคก | 94 | 16 | 12 | 62 | 4 | - | TambonNong Bua Khok |
| ตำบลบุโพธิ์ | 108 | 23 | 18 | 59 | 6 | 2 | TambonBu Pho |
| ตำบลหนองโดน | 72 | 19 | 31 | 17 | 5 | - | TambonNong Don |
| อำเภอสตึก | 2,689 | 700 | 532 | 1,285 | 142 | 30 | AmphoeSatuek |
| ตำบลสตึก | 521 | 109 | 101 | 290 | 9 | 12 | TambonSatuek |
| ตำบลนิคม | 690 | 223 | 151 | 289 | 22 | 5 | TambonNikhom |
| ตำบลทุ่งวัง | 157 | 70 | 7 | 80 | - | - | TambonThung Wang |
| ตำบลเมืองแก | 235 | 85 | 18 | 132 | - | - | TambonMueang Kae |
| ตำบลหนองใหญ่ | 163 | 35 | 40 | 74 | 10 | 4 | TambonNong Yai |

ตาราง 9 จำนวนของสถานประกอบการธุรกิจ จำแนกตามระยะเวลาการดำเนินงาน และขนาดของสถานประกอบการ (ต่อ)

TABLE 9 NUMBER OF BUSINESS ESTABLISHMENTS BY PERIOD OF OPERATION AND SIZE OF ESTABLISHMENT (CONT.)

| อำเภอ/ตำบล | จำนวน สถานประกอบการ Number of establishments | ระยะเวลาการดำเนินงาน (ปี) Period of operation (Year) | | | | | Amphoe/Tambon |
|----------------|---|--|-------|---------|---------|------|---------------------|
| | | < 5 | 5 - 9 | 10 - 19 | 20 - 29 | ≥ 30 | |
| ตำบลรัตนทอง | 184 | 14 | 52 | 86 | 27 | 5 | TambonRon Thong |
| ตำบลดอนมนต์ | 100 | 37 | 9 | 52 | 2 | - | TambonDon Mon |
| ตำบลชุมแสง | 182 | 27 | 23 | 85 | 44 | 3 | TambonChum Saeng |
| ตำบลท่าม่วง | 99 | 13 | 36 | 42 | 8 | - | TambonTha Muang |
| ตำบลสะแก | 165 | 36 | 26 | 95 | 8 | - | TambonSakae |
| ตำบลสนามชัย | 114 | 24 | 54 | 34 | 1 | 1 | TambonSanam Chai |
| ตำบลกระสัง | 79 | 27 | 15 | 26 | 11 | - | TambonKrasang |
| อำเภอปะคำ | 1,039 | 286 | 393 | 343 | 15 | 2 | AmphoePakham |
| ตำบลปะคำ | 200 | 65 | 47 | 78 | 9 | 1 | TambonPakham |
| ตำบลไทยเจริญ | 163 | 39 | 48 | 74 | 2 | - | TambonThai Charoen |
| ตำบลหนองบัว | 126 | 27 | 54 | 44 | 1 | - | TambonNong Bua |
| ตำบลโคกมะม่วง | 317 | 78 | 193 | 46 | - | - | TambonKhok Mamuang |
| ตำบลคูทานบ | 233 | 77 | 51 | 101 | 3 | 1 | TambonHu Thamnop |
| อำเภอโนนโพธิ์ | 1,828 | 103 | 131 | 594 | 292 | 708 | AmphoeNa Pho |
| ตำบลนาโพธิ์ | 465 | 60 | 65 | 236 | 69 | 35 | TambonNa Pho |
| ตำบลบ้านคู | 565 | 13 | 10 | 7 | 32 | 503 | TambonBan Khu |
| ตำบลบ้านดู่ | 169 | 3 | 15 | 118 | 28 | 5 | TambonBan Du |
| ตำบลดอนกอก | 374 | 10 | 30 | 226 | 98 | 10 | TambonDon Kok |
| ตำบลศรีสว่าง | 255 | 17 | 11 | 7 | 65 | 155 | TambonSi Sawang |
| อำเภอหนองหงส์ | 1,040 | 241 | 351 | 342 | 82 | 24 | AmphoeNong Hong |
| ตำบลสระแก้ว | 166 | 38 | 37 | 74 | 12 | 5 | TambonSa Kao |
| ตำบลห้วยหิน | 254 | 47 | 143 | 35 | 20 | 9 | TambonHuai Hin |
| ตำบลไทยสามัคคี | 124 | 26 | 39 | 50 | 9 | - | TambonThai Samakkhi |

ตาราง 9 จำนวนของสถานประกอบการธุรกิจ จำแนกตามระยะเวลาการดำเนินงาน และขนาดของสถานประกอบการ (ต่อ)
 TABLE 9 NUMBER OF BUSINESS ESTABLISHMENTS BY PERIOD OF OPERATION AND SIZE OF ESTABLISHMENT (CONT.)

| อำเภอ/ตำบล | จำนวน สถานประกอบการ Number of establishments | ระยะเวลาการดำเนินงาน (ปี) Period of operation (Year) | | | | | Amphoe/Tambon |
|-----------------|---|--|-------|---------|---------|------|----------------------|
| | | < 5 | 5 - 9 | 10 - 19 | 20 - 29 | ≥ 30 | |
| ตำบลหนองชัยศรี | 117 | 19 | 36 | 50 | 12 | - | TambonNong Chai Si |
| ตำบลเสาชะยว | 134 | 35 | 35 | 47 | 10 | 7 | TambonSao Diao |
| ตำบลเมืองฝ้าย | 173 | 61 | 56 | 34 | 19 | 3 | TambonMueang Fai |
| ตำบลสระทอง | 72 | 15 | 5 | 52 | - | - | TambonSa Thong |
| อำเภอพลับพลาชัย | 912 | 241 | 261 | 324 | 70 | 16 | AmphoePhlapphla Chai |
| ตำบลจันทุม | 178 | 30 | 60 | 67 | 18 | 3 | TambonChan Dum |
| ตำบลโคกขมิ้น | 155 | 29 | 59 | 65 | 2 | - | TambonKhok Khamin |
| ตำบลปากซัน | 154 | 43 | 41 | 64 | 5 | 1 | TambonPa Chan |
| ตำบลสะเดา | 266 | 100 | 58 | 80 | 21 | 7 | TambonSadao |
| ตำบลลำโรง | 159 | 39 | 43 | 48 | 24 | 5 | TambonSamrong |
| อำเภอห้วยราช | 1,167 | 217 | 168 | 411 | 244 | 127 | AmphoeHuai Rat |
| ตำบลห้วยราช | 146 | 41 | 24 | 32 | 19 | 30 | TambonHuai Rat |
| ตำบลสามแวง | 145 | 36 | 19 | 29 | 32 | 29 | TambonSam Waeng |
| ตำบลตาเสา | 115 | 8 | 9 | 17 | 81 | - | TambonTa Sao |
| ตำบลบ้านตะโก | 163 | 14 | 42 | 101 | 5 | 1 | TambonBan Tako |
| ตำบลสนวน | 222 | 4 | 9 | 130 | 65 | 14 | TambonSanuan |
| ตำบลโคกเหล็ก | 189 | 52 | 30 | 40 | 33 | 34 | TambonKhok Lek |
| ตำบลเมืองโพธิ์ | 81 | 27 | 16 | 28 | 2 | 8 | TambonMueang Pho |
| ตำบลห้วยราชา | 106 | 35 | 19 | 34 | 7 | 11 | TambonHuai Racha |
| อำเภอโนนสุวรรณ | 679 | 158 | 283 | 221 | 12 | 5 | AmphoeNon Suwan |
| ตำบลโนนสุวรรณ | 167 | 45 | 88 | 29 | 5 | - | TambonNon Suwan |
| ตำบลทุ่งจันทน์ | 138 | 50 | 42 | 44 | 1 | 1 | TambonThung Changhan |

ตาราง 9 จำนวนของสถานประกอบการธุรกิจ จำแนกตามระยะเวลาการดำเนินงาน และขนาดของสถานประกอบการ (ต่อ)

TABLE 9 NUMBER OF BUSINESS ESTABLISHMENTS BY PERIOD OF OPERATION AND SIZE OF ESTABLISHMENT (CONT.)

| อำเภอ/ตำบล | จำนวน สถานประกอบการ Number of establishments | ระยะเวลาการดำเนินงาน (ปี) Period of operation (Year) | | | | | Amphoe/Tambon |
|----------------------|---|--|-------|---------|---------|------|--------------------------|
| | | < 5 | 5 - 9 | 10 - 19 | 20 - 29 | ≥ 30 | |
| ตำบลไทรภักแก้ว | 213 | 41 | 107 | 55 | 6 | 4 | TambonKrok Kao |
| ตำบลดงอีจาน | 161 | 22 | 46 | 93 | - | - | TambonDong I Chan |
| อำเภอขามเฒ่า | 717 | 248 | 196 | 192 | 49 | 32 | AmphoeChamni |
| ตำบลขามเฒ่า | 152 | 63 | 33 | 37 | 13 | 6 | TambonChamni |
| ตำบลหนองปล่อง | 121 | 56 | 23 | 23 | 11 | 8 | TambonNong Plong |
| ตำบลเมืองยาง | 92 | 3 | 38 | 51 | - | - | TambonMueang Yang |
| ตำบลช่องกา | 136 | 52 | 35 | 29 | 12 | 8 | TambonCho Phaka |
| ตำบลละวาด | 133 | 46 | 39 | 32 | 7 | 9 | TambonLalut |
| ตำบลโคกสนวน | 83 | 28 | 28 | 20 | 6 | 1 | TambonKhok Sanuan |
| อำเภอบ้านใหม่ไชยพจน์ | 1,024 | 184 | 328 | 442 | 60 | 10 | AmphoeBan Mai Chaiyaphot |
| ตำบลหนองแวง | 335 | 44 | 54 | 186 | 47 | 4 | TambonNong Waeng |
| ตำบลทองหลาง | 113 | 47 | 49 | 17 | - | - | TambonThonglang |
| ตำบลแดงใหญ่ | 210 | 42 | 71 | 83 | 9 | 5 | TambonDaeng Yai |
| ตำบลสุรนันทน์ | 138 | 30 | 62 | 41 | 4 | 1 | TambonKu Suan Taeng |
| ตำบลหนองเอื้อง | 228 | 21 | 92 | 115 | - | - | TambonNong Yueang |
| อำเภอโนนดินแดง | 654 | 179 | 141 | 297 | 25 | 12 | AmphoeNon Din Daeng |
| ตำบลโนนดินแดง | 401 | 159 | 88 | 122 | 23 | 9 | TambonNon Din Daeng |
| ตำบลสัมปอ | 104 | 20 | 35 | 48 | 1 | - | TambonSom Poi |
| ตำบลลำนางรอง | 149 | - | 18 | 127 | 1 | 3 | TambonLam Nang Rong |
| อำเภอบ้านด่าน | 809 | 241 | 207 | 267 | 55 | 39 | AmphoeBan Dan |
| ตำบลบ้านด่าน | 348 | 152 | 84 | 67 | 26 | 19 | TambonBan Dan |
| ตำบลปราสาท | 231 | 86 | 51 | 45 | 29 | 20 | TambonPrasat |

ตาราง 9 จำนวนของสถานประกอบการธุรกิจ จำแนกตามระยะเวลาการดำเนินงาน และขนาดของสถานประกอบการ (ต่อ)

TABLE 9 NUMBER OF BUSINESS ESTABLISHMENTS BY PERIOD OF OPERATION AND SIZE OF ESTABLISHMENT (CONT.)

| อำเภอ/ตำบล | จำนวน สถานประกอบการ Number of establishments | ระยะเวลาการดำเนินงาน (ปี) Period of operation (Year) | | | | | Amphoe/Tambon |
|----------------------|---|--|--------------|--------------|--------------|--------------|-------------------------|
| | | < 5 | 5 - 9 | 10 - 19 | 20 - 29 | ≥ 30 | |
| ตำบลวังเหนือ | 118 | - | 22 | 96 | - | - | TambonWang Nuea |
| ตำบลโนนขวาง | 112 | 3 | 50 | 59 | - | - | TambonNon Khwang |
| อำเภอแคว้นดง | 667 | 188 | 117 | 240 | 99 | 23 | AmphoeKhaen Dong |
| ตำบลแคนดง | 288 | 119 | 75 | 75 | 12 | 7 | TambonKhaen Dong |
| ตำบลดงพลอง | 124 | 33 | 14 | 32 | 31 | 14 | TambonDong Phlong |
| ตำบลสระบัว | 141 | 31 | 18 | 41 | 49 | 2 | TambonSa Bua |
| ตำบลหัวฝาย | 114 | 5 | 10 | 92 | 7 | - | TambonHua Fai |
| อำเภอเฉลิมพระเกียรติ | 1,016 | 215 | 265 | 394 | 96 | 46 | AmphoeChaloem Phra Kiat |
| ตำบลเจริญสุข | 213 | 45 | 42 | 108 | 13 | 5 | TambonCharoen Suk |
| ตำบลตาเป็ก | 206 | 43 | 27 | 107 | 24 | 5 | TambonTa Pek |
| ตำบลอีสานเขต | 249 | 49 | 77 | 86 | 22 | 15 | TambonI-san Khet |
| ตำบลถาวร | 197 | 42 | 67 | 45 | 30 | 13 | TambonThawon |
| ตำบลยายแย้มวัฒนา | 151 | 36 | 52 | 48 | 7 | 8 | TambonYai Yaem Watthana |
| ในเขตเทศบาล | 18,511 | 5,719 | 3,973 | 5,756 | 1,167 | 1,896 | Municipal area |
| อำเภอเมืองบุรีรัมย์ | 4,069 | 1,206 | 691 | 892 | 243 | 1,037 | AmphoeMueang Buri Ram |
| ตำบลในเมือง | 2,433 | 512 | 335 | 483 | 142 | 961 | TambonNai Mueang |
| ตำบลอีสาน | 417 | 205 | 88 | 69 | 26 | 29 | TambonIsan |
| ตำบลบ้านบัว | 278 | 123 | 60 | 66 | 16 | 13 | TambonBan Bua |
| ตำบลบ้านยาง | 17 | 7 | 4 | 5 | 1 | - | TambonBan Yang |
| ตำบลหนองตาต | 239 | 71 | 58 | 84 | 16 | 10 | TambonNong Tat |
| ตำบลชุมเห็ด | 543 | 227 | 117 | 154 | 26 | 19 | TambonChum Het |
| ตำบลหลักเขต | 142 | 61 | 29 | 31 | 16 | 5 | TambonLak Khet |

ตาราง 9 จำนวนของสถานประกอบการธุรกิจ จำแนกตามระยะเวลาการดำเนินงาน และขนาดของสถานประกอบการ (ต่อ)

TABLE 9 NUMBER OF BUSINESS ESTABLISHMENTS BY PERIOD OF OPERATION AND SIZE OF ESTABLISHMENT (CONT.)

| อำเภอ/ตำบล | จำนวน สถานประกอบการ Number of establishments | ระยะเวลาการดำเนินงาน (ปี) Period of operation (Year) | | | | | Amphoe/Tambon |
|---------------------|---|--|-------|---------|---------|------|------------------------------|
| | | < 5 | 5 - 9 | 10 - 19 | 20 - 29 | ≥ 30 | |
| อำเภอคูเมือง | 328 | 142 | 94 | 79 | 12 | 1 | AmphoeKhu Mueang |
| ตำบลคูเมือง | 150 | 67 | 64 | 16 | 2 | 1 | TambonKhu Mueang |
| ตำบลหินเหล็กไฟ | 106 | 45 | 20 | 33 | 8 | - | TambonHin Lek Fai |
| ตำบลหนองขามร | 72 | 30 | 10 | 30 | 2 | - | TambonNong Khaman |
| อำเภอกระสัง | 1,054 | 361 | 276 | 284 | 91 | 42 | AmphoeKrasang |
| ตำบลกระสัง | 543 | 207 | 117 | 143 | 43 | 33 | TambonKrasang |
| ตำบลสองชั้น | 237 | 73 | 68 | 69 | 26 | 1 | TambonSong Chan |
| ตำบลหนองเต็ง | 274 | 81 | 91 | 72 | 22 | 8 | TambonNong Teng |
| อำเภอนางรอง | 1,529 | 282 | 476 | 716 | 37 | 18 | AmphoeNang Rong |
| ตำบลนางรอง | 1,304 | 261 | 378 | 630 | 24 | 11 | TambonNang Rong |
| ตำบลถนนหัก | 110 | 10 | 40 | 59 | - | 1 | TambonThanon Hak |
| ตำบลทุ่งแสงทอง | 115 | 11 | 58 | 27 | 13 | 6 | TambonThung Saeng Thong |
| อำเภอหนองกี่ | 750 | 240 | 170 | 314 | 24 | 2 | AmphoeNong Ki |
| ตำบลหนองกี่ | 190 | 67 | 40 | 77 | 6 | - | TambonNong Ki |
| ตำบลดอนอระยาง | 153 | 23 | 28 | 96 | 6 | - | TambonDon Arang |
| ตำบลทุ่งกระตาดพัฒนา | 187 | 95 | 46 | 42 | 3 | 1 | TambonThung Kratat Phatthana |
| ตำบลทุ่งกระเต็น | 220 | 55 | 56 | 99 | 9 | 1 | TambonThung Kraten |
| อำเภอละหานทราย | 1,399 | 601 | 285 | 342 | 103 | 68 | AmphoeLahan Sai |
| ตำบลละหานทราย | 384 | 138 | 81 | 112 | 32 | 21 | TambonLahan Sai |
| ตำบลตาจ่ง | 338 | 149 | 69 | 82 | 21 | 17 | TambonTa Chong |
| ตำบลลำโรงใหม่ | 266 | 130 | 44 | 60 | 20 | 12 | TambonSamrong Mai |
| ตำบลหนองแวง | 298 | 132 | 68 | 63 | 24 | 11 | TambonNong Waeng |
| ตำบลหนองตะคร้อ | 113 | 52 | 23 | 25 | 6 | 7 | TambonNong Takhrong |

ตาราง 9 จำนวนของสถานประกอบการธุรกิจ จำแนกตามระยะเวลาการดำเนินงาน และขนาดของสถานประกอบการ (ต่อ)

TABLE 9 NUMBER OF BUSINESS ESTABLISHMENTS BY PERIOD OF OPERATION AND SIZE OF ESTABLISHMENT (CONT.)

| อำเภอ/ตำบล | จำนวน สถานประกอบการ Number of establishments | ระยะเวลาการดำเนินงาน (ปี) Period of operation (Year) | | | | | Amphoe/Tambon |
|----------------|---|--|-------|---------|---------|------|---------------------|
| | | < 5 | 5 - 9 | 10 - 19 | 20 - 29 | ≥ 30 | |
| อำเภอประโคนชัย | 1,061 | 391 | 203 | 275 | 128 | 64 | AmphoePrakhon Chai |
| ตำบลประโคนชัย | 584 | 225 | 98 | 164 | 63 | 34 | TambonPrakhon Chai |
| ตำบลแสลงโทน | 114 | 52 | 31 | 24 | 5 | 2 | TambonSalaeng Thon |
| ตำบลโคกม้า | 152 | 44 | 36 | 42 | 19 | 11 | TambonKhok Ma |
| ตำบลเขาคอก | 211 | 70 | 38 | 45 | 41 | 17 | TambonKhao Khok |
| อำเภอบ้านกรวด | 1,500 | 619 | 295 | 421 | 107 | 58 | AmphoeBan Kruat |
| ตำบลบ้านกรวด | 274 | 111 | 49 | 79 | 13 | 22 | TambonBan Kruat |
| ตำบลโนนเจริญ | 232 | 104 | 51 | 51 | 21 | 5 | TambonNon Charoen |
| ตำบลหนองไม้งาม | 319 | 115 | 57 | 104 | 33 | 10 | TambonNong Mai Ngam |
| ตำบลปราสาท | 419 | 174 | 81 | 122 | 26 | 16 | TambonPrasat |
| ตำบลบึงเจริญ | 110 | 42 | 29 | 30 | 7 | 2 | TambonBueng Charoen |
| ตำบลจันทบเพชร | 146 | 73 | 28 | 35 | 7 | 3 | TambonChanthop Phet |
| อำเภอพุทไธสง | 333 | 59 | 68 | 198 | 7 | 1 | AmphoePhutthaisong |
| ตำบลพุไธสง | 260 | 29 | 59 | 168 | 4 | - | TambonPhutthaisong |
| ตำบลมะเพ็ญ | 73 | 30 | 9 | 30 | 3 | 1 | TambonMafueang |
| อำเภอลำปลายมาศ | 1,025 | 243 | 87 | 303 | 16 | 376 | AmphoeLam Plai Mat |
| ตำบลลำปลายมาศ | 854 | 233 | 42 | 188 | 16 | 375 | TambonLam Plai Mat |
| ตำบลหนองดู | 96 | 6 | 27 | 62 | - | 1 | TambonNong Khu |
| ตำบลทะเมนชัย | 48 | - | 7 | 41 | - | - | TambonThamenchai |
| ตำบลบ้านยาง | 4 | 4 | - | - | - | - | TambonBan Yang |
| ตำบลหินโคน | 11 | - | 11 | - | - | - | TambonHin Khon |
| ตำบลหนองบัวโคก | 12 | - | - | 12 | - | - | TambonNong Bua Khok |

ตาราง 9 จำนวนของสถานประกอบการธุรกิจ จำแนกตามระยะเวลาการดำเนินงาน และขนาดของสถานประกอบการ (ต่อ)

TABLE 9 NUMBER OF BUSINESS ESTABLISHMENTS BY PERIOD OF OPERATION AND SIZE OF ESTABLISHMENT (CONT.)

| อำเภอ/ตำบล | จำนวน สถานประกอบการ Number of establishments | ระยะเวลาการดำเนินงาน (ปี) Period of operation (Year) | | | | | Amphoe/Tambon |
|------------------|---|--|-------|---------|---------|------|----------------------|
| | | < 5 | 5 - 9 | 10 - 19 | 20 - 29 | ≥ 30 | |
| อำเภอสตึก | 1,281 | 344 | 243 | 654 | 25 | 15 | AmphoeSatuek |
| ตำบลสตึก | 521 | 109 | 101 | 290 | 9 | 12 | TambonSatuek |
| ตำบลนิคม | 495 | 162 | 107 | 217 | 6 | 3 | TambonNikhom |
| ตำบลดอนมนต์ | 100 | 37 | 9 | 52 | 2 | - | TambonDon Mon |
| ตำบลสะแก | 165 | 36 | 26 | 95 | 8 | - | TambonSakae |
| อำเภอปะคำ | 200 | 65 | 47 | 78 | 9 | 1 | AmphoePakham |
| ตำบลปะคำ | 200 | 65 | 47 | 78 | 9 | 1 | TambonPakham |
| อำเภอนาโพธิ์ | 308 | 50 | 54 | 158 | 37 | 9 | AmphoeNa Pho |
| ตำบลนาโพธิ์ | 308 | 50 | 54 | 158 | 37 | 9 | TambonNa Pho |
| อำเภอหนองหงส์ | 395 | 75 | 175 | 104 | 29 | 12 | AmphoeNong Hong |
| ตำบลสระแก้ว | 141 | 28 | 32 | 69 | 9 | 3 | TambonSa Kaeo |
| ตำบลห้วยหิน | 254 | 47 | 143 | 35 | 20 | 9 | TambonHuai Hin |
| อำเภอพลับพลายชัย | 352 | 106 | 92 | 110 | 34 | 10 | AmphoePhlapphla Chai |
| ตำบลจันทุม | 178 | 30 | 60 | 67 | 18 | 3 | TambonChan Dum |
| ตำบลสะเดา | 174 | 76 | 32 | 43 | 16 | 7 | TambonSadao |
| อำเภอหัวยราช | 481 | 135 | 73 | 111 | 77 | 85 | AmphoeHuai Rat |
| ตำบลหัวยราช | 41 | 12 | 5 | 8 | 5 | 11 | TambonHuai Rat |
| ตำบลสามแวง | 145 | 36 | 19 | 29 | 32 | 29 | TambonSam Waeng |
| ตำบลโคกเหล็ก | 189 | 52 | 30 | 40 | 33 | 34 | TambonKhok Lek |
| ตำบลหัวยราชา | 106 | 35 | 19 | 34 | 7 | 11 | TambonHuai Racha |
| อำเภอโนนสุวรรณ | 253 | 52 | 116 | 72 | 9 | 4 | AmphoeNon Suwan |
| ตำบลโนนสุวรรณ | 40 | 11 | 9 | 17 | 3 | - | TambonNon Suwan |
| ตำบลโคกแก้ว | 213 | 41 | 107 | 55 | 6 | 4 | TambonKrok Kaeo |

ตาราง 9 จำนวนของสถานประกอบการธุรกิจ จำแนกตามระยะเวลาการดำเนินงาน และขนาดของสถานประกอบการ (ต่อ)

TABLE 9 NUMBER OF BUSINESS ESTABLISHMENTS BY PERIOD OF OPERATION AND SIZE OF ESTABLISHMENT (CONT.)

| อำเภอ/ตำบล | จำนวน สถานประกอบการ Number of establishments | ระยะเวลาการดำเนินงาน (ปี) Period of operation (Year) | | | | | Amphoe/Tambon |
|----------------------|---|--|--------------|--------------|--------------|--------------|-----------------------------|
| | | < 5 | 5 - 9 | 10 - 19 | 20 - 29 | ≥ 30 | |
| อำเภอขามเฒ่า | 273 | 119 | 56 | 60 | 24 | 14 | AmphoeCharnni |
| ตำบลขามเฒ่า | 152 | 63 | 33 | 37 | 13 | 6 | TambonChamni |
| ตำบลหนองปล่อง | 121 | 56 | 23 | 23 | 11 | 8 | TambonNong Plong |
| อำเภอบ้านใหม่ไชยพจน์ | 150 | 29 | 39 | 70 | 9 | 3 | AmphoeBan Mai Chaiyaphot |
| ตำบลหนองแวง | 150 | 29 | 39 | 70 | 9 | 3 | TambonNong Waeng |
| อำเภอโนนดินแดง | 359 | 137 | 86 | 113 | 17 | 6 | AmphoeNon Din Daeng |
| ตำบลโนนดินแดง | 309 | 117 | 70 | 100 | 16 | 6 | TambonNon Din Daeng |
| ตำบลส้มป่อย | 50 | 20 | 16 | 13 | 1 | - | TambonSom Poi |
| อำเภอบ้านด่าน | 579 | 238 | 135 | 112 | 55 | 39 | AmphoeBan Dan |
| ตำบลบ้านด่าน | 348 | 152 | 84 | 67 | 26 | 19 | TambonBan Dan |
| ตำบลปราสาท | 231 | 86 | 51 | 45 | 29 | 20 | TambonPrasat |
| อำเภอแคนดง | 191 | 84 | 50 | 55 | 2 | - | AmphoeKhaen Dong |
| ตำบลแคนดง | 191 | 84 | 50 | 55 | 2 | - | TambonKhaen Dong |
| อำเภอเฉลิมพระเกียรติ | 641 | 141 | 162 | 235 | 72 | 31 | AmphoeChaloem Phra Kiat |
| ตำบลตาเป๊ก | 206 | 43 | 27 | 107 | 24 | 5 | TambonTa Pek |
| ตำบลอีสานเขต | 87 | 20 | 16 | 35 | 11 | 5 | TambonI-san Khet |
| ตำบลถาวร | 197 | 42 | 67 | 45 | 30 | 13 | TambonThawon |
| ตำบลยายแย้มวัฒนา | 151 | 36 | 52 | 48 | 7 | 8 | TambonYai Yaem Wattana |
| นอกเขตเทศบาล | 22,854 | 5,077 | 4,818 | 9,488 | 2,085 | 1,386 | Non - municipal area |
| อำเภอเมืองบุรีรัมย์ | 2,649 | 817 | 555 | 940 | 243 | 94 | AmphoeMueang Buri Ram |
| ตำบลเสม็ด | 334 | 90 | 54 | 152 | 34 | 4 | TambonSamet |
| ตำบลสะแกโพรง | 284 | 71 | 69 | 105 | 36 | 3 | TambonSakae Phrong |
| ตำบลสายลึก | 264 | 65 | 46 | 80 | 42 | 31 | TambonSawai Chik |

ตาราง 9 จำนวนของสถานประกอบการธุรกิจ จำแนกตามระยะเวลาการดำเนินงาน และขนาดของสถานประกอบการ (ต่อ)

TABLE 9 NUMBER OF BUSINESS ESTABLISHMENTS BY PERIOD OF OPERATION AND SIZE OF ESTABLISHMENT (CONT.)

| อำเภอ/ตำบล | จำนวน สถานประกอบการ Number of establishments | ระยะเวลาการดำเนินงาน (ปี) Period of operation (Year) | | | | | Amphoe/Tambon |
|----------------|---|--|-------|---------|---------|------|-------------------|
| | | < 5 | 5 - 9 | 10 - 19 | 20 - 29 | ≥ 30 | |
| ตำบลบ้านยาง | 293 | 81 | 101 | 80 | 19 | 12 | TambonBan Yang |
| ตำบลพระศรี | 162 | 62 | 27 | 53 | 14 | 6 | TambonPhra Khru |
| ตำบลลุงเหล็ก | 84 | 25 | 4 | 45 | 10 | - | TambonThalung Lek |
| ตำบลลุมพิก | 152 | 57 | 29 | 40 | 14 | 12 | TambonLumpuk |
| ตำบลสองห้อง | 123 | 33 | 7 | 58 | 23 | 2 | TambonSong Hong |
| ตำบลบัวทอง | 182 | 51 | 47 | 51 | 16 | 17 | TambonBua Thong |
| ตำบลสะแกกรัง | 197 | 66 | 51 | 70 | 10 | - | TambonSakae Sam |
| ตำบลกัลยา | 101 | 12 | 17 | 58 | 11 | 3 | TambonKlantha |
| ตำบลกระสัง | 312 | 160 | 67 | 75 | 9 | 1 | Tambonkrasang |
| ตำบลเมืองพาน | 161 | 44 | 36 | 73 | 5 | 3 | TambonMueang Fang |
| อำเภอคูเมือง | 1,145 | 400 | 186 | 433 | 91 | 35 | AmphoeKhu Mueang |
| ตำบลคูเมือง | 137 | 53 | 26 | 43 | 13 | 2 | TambonKhu Mueang |
| ตำบลปะเคียบ | 226 | 83 | 14 | 128 | - | 1 | TambonPakhiap |
| ตำบลบ้านแพ | 112 | 33 | 26 | 35 | 6 | 12 | TambonBan Phae |
| ตำบลพรสำราญ | 193 | 60 | 29 | 65 | 30 | 9 | TambonPhon Samran |
| ตำบลหินเหล็กไฟ | 137 | 61 | 22 | 31 | 18 | 5 | TambonHin Lek Fai |
| ตำบลชุมใหญ่ | 208 | 62 | 39 | 93 | 13 | 1 | TambonTum Yai |
| ตำบลหนองขาม | 132 | 48 | 30 | 38 | 11 | 5 | TambonNong Khaman |
| อำเภอกระสัง | 1,631 | 465 | 298 | 677 | 152 | 39 | AmphoeKrasang |
| ตำบลลำดวน | 279 | 91 | 54 | 79 | 40 | 15 | TambonLamduan |
| ตำบลสูงเนิน | 184 | 12 | 50 | 118 | 4 | - | TambonSung Noen |
| ตำบลเมืองไผ่ | 191 | 99 | 25 | 50 | 12 | 5 | TambonMueang Phai |
| ตำบลชุมแสง | 184 | 48 | 44 | 67 | 25 | - | TambonChum Saeng |

ตาราง 9 จำนวนของสถานประกอบการธุรกิจ จำแนกตามระยะเวลาการดำเนินงาน และขนาดของสถานประกอบการ (ต่อ)
 TABLE 9 NUMBER OF BUSINESS ESTABLISHMENTS BY PERIOD OF OPERATION AND SIZE OF ESTABLISHMENT (CONT.)

| อำเภอ/ตำบล | จำนวน สถานประกอบการ Number of establishments | ระยะเวลาการดำเนินงาน (ปี) Period of operation (Year) | | | | | Amphoe/Tambon |
|------------------|---|--|-------|---------|---------|------|---------------------|
| | | < 5 | 5 - 9 | 10 - 19 | 20 - 29 | ≥ 30 | |
| ตำบลบ้านปรือ | 276 | 116 | 50 | 75 | 22 | 13 | TambonBan Prue |
| ตำบลห้วยสำราญ | 214 | 21 | 20 | 165 | 8 | - | TambonHuai Samran |
| ตำบลกันทรารมย์ | 167 | 25 | 35 | 80 | 27 | - | TambonKanthararom |
| ตำบลศรีภูมิ | 136 | 53 | 20 | 43 | 14 | 6 | TambonSi Phum |
| อำเภอหนองรONG | 1,693 | 256 | 331 | 1,042 | 60 | 4 | AmphoeNang Rong |
| ตำบลนงรONG | 159 | 47 | 50 | 60 | 2 | - | TambonNang Rong |
| ตำบลสะเดา | 187 | 39 | 9 | 136 | 1 | 2 | TambonSadao |
| ตำบลชุมแสง | 76 | 12 | 35 | 29 | - | - | TambonChum Saeng |
| ตำบลหนองโสน | 197 | 15 | 47 | 109 | 26 | - | TambonNong Bot |
| ตำบลหนองกง | 189 | 21 | 29 | 138 | - | 1 | TambonNong Kong |
| ตำบลถนนหัก | 131 | - | - | 131 | - | - | TambonThanon Hak |
| ตำบลหนองไทร | 115 | 23 | 31 | 53 | 8 | - | TambonNong Sai |
| ตำบลกันทรลิ่ง | 43 | - | 4 | 36 | 3 | - | TambonKan Lueang |
| ตำบลบ้านสิงห์ | 124 | 16 | 29 | 62 | 17 | - | TambonBan Sing |
| ตำบลลำไทรโยง | 121 | - | - | 120 | - | 1 | TambonLam Sai Yong |
| ตำบลทรัพย์พระยา | 84 | 23 | 5 | 54 | 2 | - | TambonSap Phraya |
| ตำบลหนองยายพิมพ์ | 77 | 11 | 11 | 55 | - | - | TambonNong Yai Phim |
| ตำบลหัวถนน | 96 | 25 | 44 | 27 | - | - | TambonHua Thanon |
| ตำบลหนองโสน | 94 | 24 | 37 | 32 | 1 | - | TambonNong Sano |
| อำเภอหนองกี่ | 810 | 141 | 255 | 409 | 2 | 3 | AmphoeNong Ki |
| ตำบลเย็บปราสาท | 88 | 20 | 36 | 31 | 1 | - | TambonYoei Prasat |
| ตำบลเมืองไผ่ | 189 | 46 | 107 | 34 | 1 | 1 | TambonMueang Phai |
| ตำบลโคกสว่าง | 114 | 29 | 38 | 47 | - | - | TambonKhok Sawang |

ตาราง 9 จำนวนของสถานประกอบการธุรกิจ จำแนกตามระยะเวลาการดำเนินงาน และขนาดของสถานประกอบการ (ต่อ)

TABLE 9 NUMBER OF BUSINESS ESTABLISHMENTS BY PERIOD OF OPERATION AND SIZE OF ESTABLISHMENT (CONT.)

| อำเภอ/ตำบล | จำนวน สถานประกอบการ Number of establishments | ระยะเวลาการดำเนินงาน (ปี) Period of operation (Year) | | | | | Amphoe/Tambon |
|---------------------|---|--|-------|---------|---------|------|------------------------------|
| | | < 5 | 5 - 9 | 10 - 19 | 20 - 29 | ≥ 30 | |
| ตำบลทุ่งกระตาดพัฒนา | 41 | 10 | 14 | 17 | - | - | TambonThung Kiatat Phatthana |
| ตำบลทุ่งกระเต็น | 136 | 20 | 28 | 87 | - | 1 | TambonThung Kraten |
| ตำบลท่าโพธิ์ชัย | 76 | 16 | 14 | 46 | - | - | TambonTha Pho Chai |
| ตำบลโคกสูง | 115 | - | 7 | 107 | - | 1 | TambonKhok Sung |
| ตำบลบุกระสัง | 51 | - | 11 | 40 | - | - | TambonBu Krasang |
| อำเภอละหานทราย | 251 | 93 | 70 | 44 | 32 | 12 | AmphoeLahan Sai |
| ตำบลละหานทราย | 106 | 40 | 33 | 17 | 11 | 5 | TambonLahan Sai |
| ตำบลโคกवान | 145 | 53 | 37 | 27 | 21 | 7 | TambonKhok Wan |
| อำเภอประโคนชัย | 2,574 | 580 | 536 | 1,069 | 261 | 128 | AmphoePrakhon Chai |
| ตำบลประโคนชัย | 166 | 32 | 21 | 109 | 3 | 1 | TambonPrakhon Chai |
| ตำบลบ้านไทร | 169 | 64 | 37 | 46 | 15 | 7 | TambonBan Sai |
| ตำบลละเวีย | 263 | 58 | 57 | 121 | 18 | 9 | TambonLawia |
| ตำบลจรเข้มาก | 435 | 75 | 114 | 134 | 74 | 38 | TambonChorakhe Mak |
| ตำบลปี่งู | 228 | 67 | 39 | 76 | 32 | 14 | TambonPangku |
| ตำบลโคกยาง | 174 | 24 | 35 | 80 | 16 | 19 | TambonKhok Yang |
| ตำบลไพศาล | 170 | 23 | 27 | 85 | 31 | 4 | TambonPhaisan |
| ตำบลตะโกดาศรี | 194 | 60 | 41 | 66 | 11 | 16 | TambonTako Ta Phi |
| ตำบลหนองบอน | 307 | 53 | 70 | 160 | 21 | 3 | TambonNong Bon |
| ตำบลโคกมะขาม | 135 | 31 | 18 | 77 | 5 | 4 | TambonKhok Makham |
| ตำบลโคกชุม | 95 | 25 | 21 | 35 | 11 | 3 | TambonKhok Tum |
| ตำบลประทีป | 88 | 24 | 12 | 32 | 12 | 8 | TambonPrathat Bu |
| ตำบลสี่เหลี่ยม | 150 | 44 | 44 | 48 | 12 | 2 | TambonSi Liam |

ตาราง 9 จำนวนของสถานประกอบการธุรกิจ จำแนกตามระยะเวลาการดำเนินงาน และขนาดของสถานประกอบการ (ต่อ)
 TABLE 9 NUMBER OF BUSINESS ESTABLISHMENTS BY PERIOD OF OPERATION AND SIZE OF ESTABLISHMENT (CONT.)

| อำเภอ/ตำบล | จำนวน สถานประกอบการ Number of establishments | ระยะเวลาการดำเนินงาน (ปี) Period of operation (Year) | | | | | Amphoe/Tambon |
|------------------|---|--|-------|---------|---------|------|---------------------|
| | | < 5 | 5 - 9 | 10 - 19 | 20 - 29 | ≥ 30 | |
| อำเภอบ้านกรวด | 329 | 108 | 68 | 118 | 27 | 8 | AmphoeBan Kruat |
| ตำบลสายตะกู | 135 | 56 | 30 | 34 | 12 | 3 | TambonSai Taku |
| ตำบลหินลาด | 136 | 52 | 38 | 26 | 15 | 5 | TambonHin Lat |
| ตำบลเขาดินเหนียว | 58 | - | - | 58 | - | - | TambonKhao Din Nuea |
| อำเภอพุทไธสง | 1,135 | 205 | 171 | 395 | 230 | 134 | AmphoePhutthaisong |
| ตำบลพุไธสง | 138 | 33 | 22 | 68 | 10 | 5 | TambonPhutthaisong |
| ตำบลมะเพ็ญ | 64 | 13 | 22 | 26 | 1 | 2 | TambonMafueang |
| ตำบลบ้านจาน | 197 | 47 | 41 | 66 | 27 | 16 | TambonBan Chan |
| ตำบลบ้านเป้า | 151 | 30 | 52 | 46 | 13 | 10 | TambonBan Pao |
| ตำบลบ้านแว้ง | 198 | 27 | 5 | 44 | 91 | 31 | TambonBan Waeng |
| ตำบลบ้านยาง | 213 | 18 | 12 | 30 | 83 | 70 | TambonBang Yang |
| ตำบลห้วยไคร้ | 174 | 37 | 17 | 115 | 5 | - | TambonHai Sok |
| อำเภอลำปลายมาศ | 1,859 | 386 | 303 | 941 | 145 | 84 | AmphoeLam Plai Mat |
| ตำบลหนองคู | 69 | 18 | 18 | 28 | 2 | 3 | TambonNong Khu |
| ตำบลแสลงพัน | 134 | 18 | 27 | 89 | - | - | TambonSalaeng Phan |
| ตำบลทะเลน้อย | 75 | 13 | 2 | 49 | 11 | - | TambonThamenchai |
| ตำบลลาดโพธิ์ | 87 | 22 | 20 | 45 | - | - | TambonTalat Pho |
| ตำบลหนองกระเทียม | 75 | 9 | 4 | 59 | 3 | - | TambonNong Krathing |
| ตำบลโคกกลาง | 158 | 32 | 25 | 100 | 1 | - | TambonKhok Klang |
| ตำบลโคกสะอาด | 247 | 34 | 38 | 67 | 44 | 64 | TambonKhok Sa-at |
| ตำบลเมืองแฝก | 159 | 39 | 28 | 67 | 17 | 8 | TambonMueang Faek |
| ตำบลบ้านยาง | 91 | 5 | 5 | 58 | 21 | 2 | TambonBan Yang |
| ตำบลไทรินทร์ | 203 | 81 | 39 | 58 | 20 | 5 | TambonPhathai Rin |

ตาราง 9 จำนวนของสถานประกอบการธุรกิจ จำแนกตามระยะเวลาการดำเนินงาน และขนาดของสถานประกอบการ (ต่อ)

TABLE 9 NUMBER OF BUSINESS ESTABLISHMENTS BY PERIOD OF OPERATION AND SIZE OF ESTABLISHMENT (CONT.)

| อำเภอ/ตำบล | จำนวน สถานประกอบการ Number of establishments | ระยะเวลาการดำเนินงาน (ปี) Period of operation (Year) | | | | | Amphoe/Tambon |
|----------------|---|--|-------|---------|---------|------|---------------------|
| | | < 5 | 5 - 9 | 10 - 19 | 20 - 29 | ≥ 30 | |
| ตำบลโคกสำเภา | 154 | 34 | 32 | 87 | 1 | - | TambonKhok Lam |
| ตำบลหินโคน | 145 | 23 | 4 | 108 | 10 | - | TambonHin Khon |
| ตำบลหนองบัวโคก | 82 | 16 | 12 | 50 | 4 | - | TambonNong Bua Khok |
| ตำบลบุโพธิ์ | 108 | 23 | 18 | 59 | 6 | 2 | TambonBu Pho |
| ตำบลหนองโดน | 72 | 19 | 31 | 17 | 5 | - | TambonNong Don |
| อำเภอสตึก | 1,408 | 356 | 289 | 631 | 117 | 15 | AmphoeSatuek |
| ตำบลนิคม | 195 | 61 | 44 | 72 | 16 | 2 | TambonNikhom |
| ตำบลทุ่งวัง | 157 | 70 | 7 | 80 | - | - | TambonThung Wang |
| ตำบลเมืองแก | 235 | 85 | 18 | 132 | - | - | TambonMueang Kae |
| ตำบลหนองใหญ่ | 163 | 35 | 40 | 74 | 10 | 4 | TambonNong Yai |
| ตำบลร่อนทอง | 184 | 14 | 52 | 86 | 27 | 5 | TambonRon Thong |
| ตำบลชุมแสง | 182 | 27 | 23 | 85 | 44 | 3 | TambonChum Saeng |
| ตำบลท่าม่วง | 99 | 13 | 36 | 42 | 8 | - | TambonTha Muang |
| ตำบลสนามชัย | 114 | 24 | 54 | 34 | 1 | 1 | TambonSanam Chai |
| ตำบลกระสัง | 79 | 27 | 15 | 26 | 11 | - | TambonKrasang |
| อำเภอปะคำ | 839 | 221 | 346 | 265 | 6 | 1 | AmphoePakham |
| ตำบลไทยเจริญ | 163 | 39 | 48 | 74 | 2 | - | TambonThai Charoen |
| ตำบลหนองบัว | 126 | 27 | 54 | 44 | 1 | - | TambonNong Bua |
| ตำบลโคกมะม่วง | 317 | 78 | 193 | 46 | - | - | TambonKhok Mamuang |
| ตำบลพุทไธสง | 233 | 77 | 51 | 101 | 3 | 1 | TambonHu Thamnop |
| อำเภอโนนโพธิ์ | 1,520 | 53 | 77 | 436 | 255 | 699 | AmphoeNa Pho |
| ตำบลนาโพธิ์ | 157 | 10 | 11 | 78 | 32 | 26 | TambonNa Pho |
| ตำบลบ้านคู | 565 | 13 | 10 | 7 | 32 | 503 | TambonBan Khu |

ตาราง 9 จำนวนของสถานประกอบการธุรกิจ จำแนกตามระยะเวลาการดำเนินงาน และขนาดของสถานประกอบการ (ต่อ)
 TABLE 9 NUMBER OF BUSINESS ESTABLISHMENTS BY PERIOD OF OPERATION AND SIZE OF ESTABLISHMENT (CONT.)

| อำเภอ/ตำบล | จำนวน สถานประกอบการ Number of establishments | ระยะเวลาการดำเนินงาน (ปี) Period of operation (Year) | | | | | Amphoe/Tambon |
|-----------------|---|--|-------|---------|---------|------|----------------------|
| | | < 5 | 5 - 9 | 10 - 19 | 20 - 29 | ≥ 30 | |
| ตำบลบ้านดู่ | 169 | 3 | 15 | 118 | 28 | 5 | TambonBan Du |
| ตำบลดอนกอก | 374 | 10 | 30 | 226 | 98 | 10 | TambonDon Kok |
| ตำบลศรีสว่าง | 255 | 17 | 11 | 7 | 65 | 155 | TambonSi Sawang |
| อำเภอหนองหงส์ | 645 | 166 | 176 | 238 | 53 | 12 | AmphoeNong Hong |
| ตำบลสระแก้ว | 25 | 10 | 5 | 5 | 3 | 2 | TambonSa Kaeo |
| ตำบลไทยสามัคคี | 124 | 26 | 39 | 50 | 9 | - | TambonThai Samakkhi |
| ตำบลหนองชัยศรี | 117 | 19 | 36 | 50 | 12 | - | TambonNong Chai Si |
| ตำบลเสาดิยาว | 134 | 35 | 35 | 47 | 10 | 7 | TambonSao Diao |
| ตำบลเมืองฝ้าย | 173 | 61 | 56 | 34 | 19 | 3 | TambonMueang Fai |
| ตำบลสระทอง | 72 | 15 | 5 | 52 | - | - | TambonSa Thong |
| อำเภอพลับพลาชัย | 560 | 135 | 169 | 214 | 36 | 6 | AmphoePhlapphla Chai |
| ตำบลโคกขมิ้น | 155 | 29 | 59 | 65 | 2 | - | TambonKhok Khamin |
| ตำบลป่าขัน | 154 | 43 | 41 | 64 | 5 | 1 | TambonPa Chan |
| ตำบลสะเดา | 92 | 24 | 26 | 37 | 5 | - | TambonSadao |
| ตำบลลำโรง | 159 | 39 | 43 | 48 | 24 | 5 | TambonSamrong |
| อำเภอหัวยราช | 686 | 82 | 95 | 300 | 167 | 42 | AmphoeHuai Rat |
| ตำบลหัวยราช | 105 | 29 | 19 | 24 | 14 | 19 | TambonHuai Rat |
| ตำบลตาเสา | 115 | 8 | 9 | 17 | 81 | - | TambonTa Sao |
| ตำบลบ้านตะโก | 163 | 14 | 42 | 101 | 5 | 1 | TambonBan Tako |
| ตำบลสนวน | 222 | 4 | 9 | 130 | 65 | 14 | TambonSanuan |
| ตำบลเมืองโพธิ์ | 81 | 27 | 16 | 28 | 2 | 8 | TambonMueang Pho |
| อำเภอโนนสุวรรณ | 426 | 106 | 167 | 149 | 3 | 1 | AmphoeNon Suwan |
| ตำบลโนนสุวรรณ | 127 | 34 | 79 | 12 | 2 | - | TambonNon Suwan |

ตาราง 9 จำนวนของสถานประกอบการธุรกิจ จำแนกตามระยะเวลาการดำเนินงาน และขนาดของสถานประกอบการ (ต่อ)

TABLE 9 NUMBER OF BUSINESS ESTABLISHMENTS BY PERIOD OF OPERATION AND SIZE OF ESTABLISHMENT (CONT.)

| อำเภอ/ตำบล | จำนวน สถานประกอบการ Number of establishments | ระยะเวลาการดำเนินงาน (ปี) Period of operation (Year) | | | | | Amphoe/Tambon |
|----------------------|---|--|-------|---------|---------|------|--------------------------|
| | | < 5 | 5 - 9 | 10 - 19 | 20 - 29 | ≥ 30 | |
| ตำบลทุ่งจันทน์ | 138 | 50 | 42 | 44 | 1 | 1 | TambonThung Changhan |
| ตำบลดงอีจาน | 161 | 22 | 46 | 93 | - | - | TambonDong I Chan |
| อำเภอขามเฒ่า | 444 | 129 | 140 | 132 | 25 | 18 | AmphoeCharmni |
| ตำบลเมืองยาง | 92 | 3 | 38 | 51 | - | - | TambonMueang Yang |
| ตำบลช่องเขา | 136 | 52 | 35 | 29 | 12 | 8 | TambonCho Phaka |
| ตำบลละวาด | 133 | 46 | 39 | 32 | 7 | 9 | TambonLalut |
| ตำบลโคกสนวน | 83 | 28 | 28 | 20 | 6 | 1 | TambonKkok Sanuan |
| อำเภอบ้านใหม่ไชยพจน์ | 874 | 155 | 289 | 372 | 51 | 7 | AmphoeBan Mai Chaiyaphot |
| ตำบลหนองแวง | 185 | 15 | 15 | 116 | 38 | 1 | TambonNong Waeng |
| ตำบลทองหลาง | 113 | 47 | 49 | 17 | - | - | TambonThonglang |
| ตำบลแดงใหญ่ | 210 | 42 | 71 | 83 | 9 | 5 | TambonDaeng Yai |
| ตำบลสุรนन्द | 138 | 30 | 62 | 41 | 4 | 1 | TambonKu Suan Taeng |
| ตำบลหนองเอื้อง | 228 | 21 | 92 | 115 | - | - | TambonNong Yueang |
| อำเภอโนนดินแดง | 295 | 42 | 55 | 184 | 8 | 6 | AmphoeNon Din Daeng |
| ตำบลโนนดินแดง | 92 | 42 | 18 | 22 | 7 | 3 | TambonNon Din Daeng |
| ตำบลส้มป่อย | 54 | - | 19 | 35 | - | - | TambonSom Poi |
| ตำบลลำนางรอง | 149 | - | 18 | 127 | 1 | 3 | TambonLam Nang Rong |
| อำเภอบ้านด่าน | 230 | 3 | 72 | 155 | - | - | AmphoeBan Dan |
| ตำบลวังเหนือ | 118 | - | 22 | 96 | - | - | TambonWang Nuea |
| ตำบลโนนขวาง | 112 | 3 | 50 | 59 | - | - | TambonNon Khwang |
| อำเภอแคนดง | 476 | 104 | 67 | 185 | 97 | 23 | AmphoeKhaen Dong |
| ตำบลแคนดง | 97 | 35 | 25 | 20 | 10 | 7 | TambonKhaen Dong |
| ตำบลดงพลอง | 124 | 33 | 14 | 32 | 31 | 14 | TambonDong Phlong |

ตาราง 9 จำนวนของสถานประกอบการธุรกิจ จำแนกตามระยะเวลาการดำเนินงาน และขนาดของสถานประกอบการ (ต่อ)
TABLE 9 NUMBER OF BUSINESS ESTABLISHMENTS BY PERIOD OF OPERATION AND SIZE OF ESTABLISHMENT (CONT.)

| อำเภอ/ตำบล | จำนวน สถานประกอบการ Number of establishments | ระยะเวลาการดำเนินงาน (ปี) Period of operation (Year) | | | | | Amphoe/Tambon |
|----------------------|---|--|-------|---------|---------|------|-------------------------|
| | | < 5 | 5 - 9 | 10 - 19 | 20 - 29 | ≥ 30 | |
| ตำบลสระบัว | 141 | 31 | 18 | 41 | 49 | 2 | TambonSa Bua |
| ตำบลหัวฝาย | 114 | 5 | 10 | 92 | 7 | - | TambonHua Fai |
| อำเภอเฉลิมพระเกียรติ | 375 | 74 | 103 | 159 | 24 | 15 | AmphoeChaloem Phra Kiat |
| ตำบลเจริญสุข | 213 | 45 | 42 | 108 | 13 | 5 | TambonCharoen Suk |
| ตำบลอีสานเขต | 162 | 29 | 61 | 51 | 11 | 10 | TambonI-san Khet |

ที่มา : สำนักข้อมูลสารสนเทศ พ.ศ. 2560 (ข้อมูลพื้นฐาน) จังหวัดบุรีรัมย์ สำนักงานสถิติแห่งชาติ กระทรวงดิจิทัลเพื่อเศรษฐกิจและสังคม
Source : The 2017 Industrial Census (Basic Information), Buri Ram Province, National Statistical Office, Ministry of Digital Economy and Society.

ตาราง 10 จำนวนสถานประกอบการที่พักแรม จำนวนห้องพักแรม จำนวนห้องพัก อำเภอและตำบล
TABLE 10 NUMBER OF ACCOMMODATION ESTABLISHMENTS BY TYPE OF SERVICE ACCOMMODATION, AMPHOE AND TAMBON

| อำเภอ/ตำบล | จำนวน สถานประกอบการที่พัก | ลักษณะการให้บริการที่พักแรม/ Type of service accommodation | | จำนวนห้องพัก เพื่อการท่องเที่ยว Number of rooms for travel | Amphoe/ Tambon |
|-------------------------|------------------------------|---|-----------|---|-----------------------|
| | | เพื่อการท่องเที่ยว | | | |
| | | Travel | No travel | | |
| จังหวัดบุรีรัมย์ | 230 | 177 | 53 | 2,845 Buri Ram | |
| อำเภอเมืองบุรีรัมย์ | 56 | 43 | 13 | 973 | AmphoeMueang Buri Ram |
| ตำบลโนนเมือง | 14 | 8 | 6 | 297 | TambonNai Mueang |
| ตำบลอิสาณ | 3 | 2 | 1 | 30 | TambonIsan |
| ตำบลเสม็ด | 4 | 4 | - | 53 | TambonSamet |
| ตำบลบ้านบัว | 8 | 5 | 3 | 80 | TambonBan Bua |
| ตำบลสะแกโพรง | - | - | - | - | TambonSakae Phrong |
| ตำบลสวายจิก | 1 | 1 | - | 20 | TambonSawai Chik |
| ตำบลบ้านยาง | 4 | 4 | - | 49 | TambonBan Yang |
| ตำบลพระครู | - | - | - | - | TambonPhra Khru |
| ตำบลลุงเหล็ก | - | - | - | - | TambonThalung Lek |
| ตำบลหนองตาด | - | - | - | - | TambonNong Tat |
| ตำบลคูเม็ก | - | - | - | - | TambonLumpuk |
| ตำบลสองห้อง | 1 | 1 | - | 10 | TambonSong Hong |
| ตำบลบัวทอง | - | - | - | - | TambonBua Thong |
| ตำบลชุมเห็ด | 14 | 12 | 2 | 316 | TambonChum Het |
| ตำบลเหล็กเขต | - | - | - | - | TambonLak Khet |
| ตำบลสะแกชำ | 2 | 2 | - | 33 | TambonSakae Sam |
| ตำบลกัณฑ์ | - | - | - | - | TambonKlantha |
| ตำบลกระสัง | 5 | 4 | 1 | 85 | TambonKrasang |
| ตำบลเมืองแฝง | - | - | - | - | TambonMueang Fang |

ตาราง 10 จำนวนสถานประกอบการที่พักแรม จำนวนห้องพักแรม จำนวนห้องพัก อำเภอและตำบล (ต่อ)
 TABLE 10 NUMBER OF ACCOMMODATION ESTABLISHMENTS BY TYPE OF SERVICE ACCOMMODATION, AMPHOE AND TAMBON (CONT.)

| อำเภอ/ตำบล | จำนวน สถานประกอบการที่พัก | ลักษณะการให้บริการที่พักแรม/ Type of service accommodation | | จำนวนห้องพัก เพื่อการท่องเที่ยว Number of rooms for travel | Amphoe/ Tambon |
|----------------|------------------------------|---|-----------|---|-------------------|
| | | เพื่อการท่องเที่ยว | | | |
| | | Travel | No travel | | |
| อำเภอคูเมือง | 8 | 8 | - | 140 | AmphoeKhu Mueang |
| ตำบลคูเมือง | - | - | - | - | TambonKhu Mueang |
| ตำบลปะเคียบ | 1 | 1 | - | 7 | TambonPakhiap |
| ตำบลบ้านแพ | - | - | - | - | TambonBan Phae |
| ตำบลพรสำราญ | - | - | - | - | TambonPhon Samran |
| ตำบลหินเหล็กไฟ | - | - | - | - | TambonHin Lek Fai |
| ตำบลชุมใหญ่ | - | - | - | - | TambonTum Yai |
| ตำบลหนองขمار | 7 | 7 | - | 133 | TambonNong Khaman |
| อำเภอกระสัง | 8 | 5 | 3 | 56 | AmphoeKrasang |
| ตำบลกระสัง | 2 | 1 | 1 | 5 | TambonKrasang |
| ตำบลลำदान | - | - | - | - | TambonLamduan |
| ตำบลสองชั้น | 3 | 1 | 2 | 9 | TambonSong Chan |
| ตำบลสูงเนิน | - | - | - | - | TambonSung Noen |
| ตำบลหนองเต็ง | 1 | 1 | - | 10 | TambonNong Teng |
| ตำบลเมืองไผ่ | - | - | - | - | TambonMueang Phai |
| ตำบลชุมแสง | - | - | - | - | TambonChurn Saeng |
| ตำบลบ้านปรือ | 2 | 2 | - | 32 | TambonBan Prue |
| ตำบลห้วยสำราญ | - | - | - | - | TambonHuai Samran |
| ตำบลกันทรารมย์ | - | - | - | - | TambonKanthararom |
| ตำบลศรีภูมิ | - | - | - | - | TambonSi Phum |

ตาราง 10 จำนวนสถานประกอบการที่พักแรม จำนวนห้องพักแรม จำนวนห้องพัก อำเภอและตำบล (ต่อ)
 TABLE 10 NUMBER OF ACCOMMODATION ESTABLISHMENTS BY TYPE OF SERVICE ACCOMMODATION, AMPHOE AND TAMBON (CONT.)

| อำเภอ/ตำบล | จำนวน สถานประกอบการที่พัก | ลักษณะการให้บริการที่พักแรม/ Type of service accommodation | | จำนวนห้องพัก เพื่อการท่องเที่ยว Number of rooms for travel | Amphoe/ Tambon |
|------------------|------------------------------|---|-----------|---|-------------------------|
| | | เพื่อการท่องเที่ยว | | | |
| | | Travel | No travel | | |
| อำเภอหนอง | 36 | 34 | 2 | 600 | AmphoeNang Rong |
| ตำบลนางรอง | 25 | 25 | - | 518 | TambonNang Rong |
| ตำบลสะเดา | 4 | 4 | - | 31 | TambonSadao |
| ตำบลชุมแสง | - | - | - | - | TambonChurn Saeng |
| ตำบลหนองโสน | 2 | - | 2 | - | TambonNong Bot |
| ตำบลหนองกง | - | - | - | - | TambonNong Kong |
| ตำบลถนนหัก | 2 | 2 | - | 35 | TambonThanon Hak |
| ตำบลหนองไทร | - | - | - | - | TambonNong Sai |
| ตำบลก้านเหลือง | - | - | - | - | TambonKan Lueang |
| ตำบลบ้านสิงห์ | - | - | - | - | TambonBan Sing |
| ตำบลลำไทรโยง | - | - | - | - | TambonLam Sai Yong |
| ตำบลทรัพย์พระยา | 2 | 2 | - | 6 | TambonSap Phraya |
| ตำบลหนองยายพิมพ์ | - | - | - | - | TambonNong Yai Phim |
| ตำบลหัวถนน | 1 | 1 | - | 10 | TambonHua Thanon |
| ตำบลทุ่งแสงทอง | - | - | - | - | TambonThung Saeng Thong |
| ตำบลหนองโสน | - | - | - | - | TambonNong Sano |
| อำเภอหนองกี่ | 7 | 7 | - | 75 | AmphoeNong Ki |
| ตำบลหนองกี่ | 2 | 2 | - | 20 | TambonNong Ki |
| ตำบลเย็บปราสาท | - | - | - | - | TambonYoei Prasat |
| ตำบลเมืองไผ่ | - | - | - | - | TambonMueang Phai |
| ตำบลดอนอระยาง | 2 | 2 | - | 19 | TambonDon Arang |

ตาราง 10 จำนวนสถานประกอบการที่พักแรม จำนวนห้องพักแรม จำนวนห้องพัก อำเภอและตำบล (ต่อ)
 TABLE 10 NUMBER OF ACCOMMODATION ESTABLISHMENTS BY TYPE OF SERVICE ACCOMMODATION, AMPHOE AND TAMBON (CONT.)

| อำเภอ/ตำบล | จำนวน สถานประกอบการที่พัก | ลักษณะการให้บริการที่พักแรม/ Type of service accommodation | | จำนวนห้องพัก เพื่อการท่องเที่ยว Number of rooms for travel | Amphoe/ Tambon |
|---------------------|------------------------------|---|-----------|---|------------------------------|
| | | เพื่อการท่องเที่ยว | | | |
| | | Travel | No travel | | |
| ตำบลโคกสว่าง | - | - | - | - | TambonKhok Sawang |
| ตำบลทุ่งกระตาดพัฒนา | 2 | 2 | - | 16 | TambonThung Kratat Phatthana |
| ตำบลทุ่งกระเด็น | 1 | 1 | - | 20 | TambonThung Kraten |
| ตำบลท่าโพธิ์ชัย | - | - | - | - | TambonTha Pho Chai |
| ตำบลโคกสูง | - | - | - | - | TambonKhok Sung |
| ตำบลบุกระสัง | - | - | - | - | TambonBu Krasang |
| อำเภอละหานทราย | 10 | 4 | 6 | 31 | AmphoeLahan Sai |
| ตำบลละหานทราย | 9 | 3 | 6 | 25 | TambonLahan Sai |
| ตำบลตาง | 1 | 1 | - | 6 | TambonTa Chong |
| ตำบลลำโรงใหม่ | - | - | - | - | TambonSamrong Mai |
| ตำบลหนองแวง | - | - | - | - | TambonNong Waeng |
| ตำบลหนองตะครอง | - | - | - | - | TambonNong Takhrong |
| ตำบลโคกवान | - | - | - | - | TambonKhok Wan |
| อำเภอประโคนชัย | 28 | 7 | 21 | 125 | AmphoePrakhon Chai |
| ตำบลประโคนชัย | 5 | 5 | - | 107 | TambonPrakhon Chai |
| ตำบลแสงโสม | 1 | - | 1 | - | TambonSalaeng Thon |
| ตำบลบ้านไทร | 1 | 1 | - | 8 | TambonBan Sai |
| ตำบลละเวียง | - | - | - | - | TambonLawia |
| ตำบลจรเข้มาก | 20 | - | 20 | - | TambonChorakhe Mak |
| ตำบลปังกู | - | - | - | - | TambonPangku |
| ตำบลโคกยาง | - | - | - | - | TambonKhok Yang |

ตาราง 10 จำนวนสถานประกอบการที่พักแรม จำนวนที่พักแรม จำนวนห้องพัก อำเภอและตำบล (ต่อ)
 TABLE 10 NUMBER OF ACCOMMODATION ESTABLISHMENTS BY TYPE OF SERVICE ACCOMMODATION, AMPHOE AND TAMBON (CONT.)

| อำเภอ/ตำบล | จำนวน สถานประกอบการที่พัก | ลักษณะการให้บริการที่พักแรม/ Type of service accommodation | | จำนวนห้องพัก เพื่อการท่องเที่ยว Number of rooms for travel | Amphoe/ Tambon |
|------------------|------------------------------|---|-----------|---|---------------------|
| | | เพื่อการท่องเที่ยว | | | |
| | | Travel | No travel | | |
| ตำบลโคกม้า | 1 | 1 | - | 10 | TambonKhok Ma |
| ตำบลไพศาล | - | - | - | - | TambonPhaisan |
| ตำบลตะโกตาพิ | - | - | - | - | TambonTako Ta Phi |
| ตำบลเขาคอก | - | - | - | - | TambonKhao Khok |
| ตำบลหนองบอน | - | - | - | - | TambonNong Bon |
| ตำบลโคกมะขาม | - | - | - | - | TambonKhok Makham |
| ตำบลโคกตูม | - | - | - | - | TambonKhok Tum |
| ตำบลประทัญ | - | - | - | - | TambonPrathat Bu |
| ตำบลสี่เหลี่ยม | - | - | - | - | TambonSi Liam |
| อำเภอบ้านกรวด | 8 | 7 | 1 | 73 | AmphoeBan Kruat |
| ตำบลบ้านกรวด | 2 | 2 | - | 19 | TambonBan Kruat |
| ตำบลโนนเจริญ | 1 | 1 | - | 7 | TambonNon Charoen |
| ตำบลหนองไม้งาม | - | - | - | - | TambonNong Mai Ngam |
| ตำบลปราสาท | 3 | 2 | 1 | 27 | TambonPrasat |
| ตำบลสายตะกู | - | - | - | - | TambonSai Taku |
| ตำบลหินลาด | - | - | - | - | TambonHin Lat |
| ตำบลบึงเจริญ | 1 | 1 | - | 10 | TambonBueng Charoen |
| ตำบลจันทบเพชร | 1 | 1 | - | 10 | TambonChanthop Phet |
| ตำบลเขาดินเหนื่อ | - | - | - | - | TambonKhao Din Nuea |

ตาราง 10 จำนวนสถานประกอบการที่พักแรม จำนวนห้องพักแรม จำนวนห้องพัก อำเภอและตำบล (ต่อ)
TABLE 10 NUMBER OF ACCOMMODATION ESTABLISHMENTS BY TYPE OF SERVICE ACCOMMODATION, AMPHOE AND TAMBON (CONT.)

| อำเภอ/ตำบล | จำนวน สถานประกอบการที่พัก | ลักษณะการให้บริการที่พักแรม/ Type of service accommodation | | จำนวนห้องพัก เพื่อการท่องเที่ยว Number of rooms for travel | Amphoe/ Tambon |
|------------------|------------------------------|---|-----------|---|---------------------|
| | | เพื่อการท่องเที่ยว | | | |
| | | Travel | No travel | | |
| อำเภอพุทไธสง | 11 | 11 | - | 138 | AmphoePhutthaisong |
| ตำบลพุทไธสง | 4 | 4 | - | 47 | TambonPhutthaisong |
| ตำบลมะเฝิง | 1 | 1 | - | 10 | TambonMafueang |
| ตำบลบ้านจาน | 3 | 3 | - | 40 | TambonBan Chan |
| ตำบลบ้านเป้า | - | - | - | - | TambonBan Pao |
| ตำบลบ้านแว้ง | 3 | 3 | - | 41 | TambonBan Waeng |
| ตำบลบ้านยาง | - | - | - | - | TambonBang Yang |
| ตำบลทวายโคก | - | - | - | - | TambonHai Sok |
| อำเภอลำปลายมาศ | 10 | 8 | 2 | 113 | AmphoeLam Plai Mat |
| ตำบลลำปลายมาศ | 4 | 3 | 1 | 60 | TambonLam Plai Mat |
| ตำบลหนองคู | 2 | 2 | - | 32 | TambonNong Khu |
| ตำบลแสงจันทร์ | 1 | 1 | - | 10 | TambonSalaeng Phan |
| ตำบลทะเลมนชัย | - | - | - | - | TambonThamenchai |
| ตำบลตลาดโพธิ์ | - | - | - | - | TambonTalat Pho |
| ตำบลหนองกระเทียม | 2 | 2 | - | 11 | TambonNong Krathing |
| ตำบลโคกกลาง | - | - | - | - | TambonKhok Klang |
| ตำบลโคกสะอาด | - | - | - | - | TambonKhok Sa-at |
| ตำบลเมืองแฝก | - | - | - | - | TambonMueang Faek |
| ตำบลบ้านยาง | - | - | - | - | TambonBan Yang |
| ตำบลโพธิ์รัตน | - | - | - | - | TambonPhathai Rin |
| ตำบลโคกลำ | - | - | - | - | TambonKhok Lam |

ตาราง 10 จำนวนสถานประกอบการที่พักแรม จำนวนห้องพักแรม จำนวนห้องพัก อำเภอและตำบล (ต่อ)
 TABLE 10 NUMBER OF ACCOMMODATION ESTABLISHMENTS BY TYPE OF SERVICE ACCOMMODATION, AMPHOE AND TAMBON (CONT.)

| อำเภอ/ตำบล | จำนวน สถานประกอบการที่พัก | ลักษณะการให้บริการที่พักแรม/ Type of service accommodation | | จำนวนห้องพัก เพื่อการท่องเที่ยว Number of rooms for travel | Amphoe/ Tambon |
|----------------|------------------------------|---|-----------|---|---------------------|
| | | เพื่อการท่องเที่ยว | | | |
| | | Travel | No travel | | |
| ตำบลหินโคน | 1 | - | 1 | - | TambonHin Khon |
| ตำบลหนองบัวโคก | - | - | - | - | TambonNong Bua Khok |
| ตำบลบุโพธิ์ | - | - | - | - | TambonBu Pho |
| ตำบลหนองโตน | - | - | - | - | TambonNong Don |
| อำเภอสตึก | 21 | 19 | 2 | 256 | AmphoeSatuek |
| ตำบลสตึก | 5 | 4 | 1 | 45 | TambonSatuek |
| ตำบลนิคม | 16 | 15 | 1 | 211 | TambonNikhom |
| ตำบลทุ่งวัง | - | - | - | - | TambonThung Wang |
| ตำบลเมืองแก | - | - | - | - | TambonMueang Kae |
| ตำบลหนองใหญ่ | - | - | - | - | TambonNong Yai |
| ตำบลรัตนทอง | - | - | - | - | TambonRon Thong |
| ตำบลดอนมนต์ | - | - | - | - | TambonDon Mon |
| ตำบลชุมแสง | - | - | - | - | TambonChum Saeng |
| ตำบลท่าม่วง | - | - | - | - | TambonTha Muang |
| ตำบลสะแก | - | - | - | - | TambonSakae |
| ตำบลสนามชัย | - | - | - | - | TambonSanam Chai |
| ตำบลกระสัง | - | - | - | - | TambonKrasang |
| อำเภอปะคำ | 5 | 5 | - | 42 | AmphoePakham |
| ตำบลปะคำ | 5 | 5 | - | 42 | TambonPakham |
| ตำบลไทยเจริญ | - | - | - | - | TambonThai Charoen |
| ตำบลหนองบัว | - | - | - | - | TambonNong Bua |

ตาราง 10 จำนวนสถานประกอบการที่พักแรม จำนวนห้องพักแรม จำนวนห้องพัก อำเภอและตำบล (ต่อ)
 TABLE 10 NUMBER OF ACCOMMODATION ESTABLISHMENTS BY TYPE OF SERVICE ACCOMMODATION, AMPHOE AND TAMBON (CONT.)

| อำเภอ/ตำบล | จำนวน สถานประกอบการที่พัก | ลักษณะการให้บริการที่พักแรม/ Type of service accommodation | | จำนวนห้องพัก เพื่อการท่องเที่ยว Number of rooms for travel | Amphoe/ Tambon |
|--------------------|------------------------------|---|-----------|---|----------------------|
| | | เพื่อการท่องเที่ยว | | | |
| | | Travel | No travel | | |
| ตำบลโคกมะม่วง | - | - | - | - | TambonKhok Mamuang |
| ตำบลทุพานบ | - | - | - | - | TambonHu Thamnop |
| อำเภอนาโพธิ์ | 1 | 1 | - | 10 | AmphoeNa Pho |
| ตำบลนาโพธิ์ | 1 | 1 | - | 10 | TambonNa Pho |
| ตำบลบ้านคู | - | - | - | - | TambonBan Khu |
| ตำบลบ้านดู่ | - | - | - | - | TambonBan Du |
| ตำบลดอนนอก | - | - | - | - | TambonDon Kok |
| ตำบลศรีสว่าง | - | - | - | - | TambonSi Sawang |
| อำเภอหนองหงส์ | - | - | - | - | AmphoeNong Hong |
| ตำบลสระแก้ว | - | - | - | - | TambonSa Kaeo |
| ตำบลห้วยหิน | - | - | - | - | TambonHuai Hin |
| ตำบลไทยสามัคคี | - | - | - | - | TambonThai Samakkhi |
| ตำบลหนองชัยคีรี | - | - | - | - | TambonNong Chai Si |
| ตำบลเสนาเดี่ยว | - | - | - | - | TambonSao Diao |
| ตำบลเมืองฝ้าย | - | - | - | - | TambonMueang Fai |
| ตำบลสระทอง | - | - | - | - | TambonSa Thong |
| อำเภอพิบูลย์ผลาชัย | 3 | 3 | - | 23 | AmphoePhlapphla Chai |
| ตำบลจันทุม | - | - | - | - | TambonChan Dum |
| ตำบลโคกขมิ้น | - | - | - | - | TambonKhok Khamin |
| ตำบลป่าขุ่น | - | - | - | - | TambonPa Chuan |

ตาราง 10 จำนวนสถานประกอบการที่พักแรม จำนวนห้องพักแรม จำนวนห้องพัก อำเภอและตำบล (ต่อ)
 TABLE 10 NUMBER OF ACCOMMODATION ESTABLISHMENTS BY TYPE OF SERVICE ACCOMMODATION, AMPHOE AND TAMBON (CONT.)

| อำเภอ/ตำบล | จำนวน สถานประกอบการที่พัก Number of accommodation establishments | ลักษณะการให้บริการที่พักแรม/ Type of service accommodation | | จำนวนห้องพัก เพื่อการท่องเที่ยว Number of rooms for travel | Amphoe/ Tambon |
|----------------|--|---|-----------|---|----------------------|
| | | เพื่อการท่องเที่ยว | | | |
| | | Travel | No travel | | |
| ตำบลสะเดา | 3 | 3 | - | 23 | TambonSadao |
| ตำบลลำโรง | - | - | - | - | TambonSamrong |
| อำเภอห้วยราช | 1 | 1 | - | 20 | AmphoeHuai Rat |
| ตำบลห้วยราช | - | - | - | - | TambonHuai Rat |
| ตำบลสามแวง | - | - | - | - | TambonSam Waeng |
| ตำบลตาเสา | - | - | - | - | TambonTa Sao |
| ตำบลบ้านตะโก | - | - | - | - | TambonBan Tako |
| ตำบลสนวน | 1 | 1 | - | 20 | TambonSanuan |
| ตำบลโคกเหล็ก | - | - | - | - | TambonKhok Lek |
| ตำบลเมืองโพธิ์ | - | - | - | - | TambonMueang Pho |
| ตำบลห้วยราช | - | - | - | - | TambonHuai Racha |
| อำเภอโนนสุวรรณ | 1 | - | 1 | - | AmphoeNon Suwan |
| ตำบลโนนสุวรรณ | 1 | - | 1 | - | TambonNon Suwan |
| ตำบลทุ่งจันทน์ | - | - | - | - | TambonThung Changhan |
| ตำบลโคกรักษ์ | - | - | - | - | TambonKrok Kaeo |
| ตำบลดงอีจาน | - | - | - | - | TambonDong I Chan |
| อำเภอขามเฒ่า | 1 | - | 1 | - | AmphoeChamni |
| ตำบลขามเฒ่า | - | - | - | - | TambonChamni |
| ตำบลหนองบ่อ | - | - | - | - | TambonNong Plong |
| ตำบลเมืองยาง | - | - | - | - | TambonMueang Yang |
| ตำบลช่อผกา | 1 | - | 1 | - | TambonCho Phaka |

ตาราง 10 จำนวนสถานประกอบการที่พักแรม จำนวนห้องพัก จำนวนห้องพัก อำเภอและตำบล (ต่อ)
 TABLE 10 NUMBER OF ACCOMMODATION ESTABLISHMENTS BY TYPE OF SERVICE ACCOMMODATION, AMPHOE AND TAMBON (CONT.)

| อำเภอ/ตำบล | จำนวน สถานประกอบการที่พัก | ลักษณะการให้บริการที่พักแรม/ Type of service accommodation | | จำนวนห้องพัก เพื่อการท่องเที่ยว Number of rooms for travel | Amphoe/ Tambon |
|----------------------|------------------------------|---|-----------|---|--------------------------|
| | | เพื่อการท่องเที่ยว | | | |
| | | Travel | No travel | | |
| ตำบลละวาด | - | - | - | - | TambonLaluat |
| ตำบลโคกสนวน | - | - | - | - | TambonKhok Sanuan |
| อำเภอบ้านใหม่ไชยพจน์ | - | - | - | - | AmphoeBan Mai Chaiyaphot |
| ตำบลหนองแวง | - | - | - | - | TambonNong Waeng |
| ตำบลทองหลาง | - | - | - | - | TambonThonglang |
| ตำบลแดงใหญ่ | - | - | - | - | TambonDaeng Yai |
| ตำบลกุสุมาตง | - | - | - | - | TambonKu Suan Taeng |
| ตำบลหนองเยือง | - | - | - | - | TambonNong Yueang |
| อำเภอนโนนดินแดง | 6 | 5 | 1 | 73 | AmphoeNon Din Daeng |
| ตำบลโนนดินแดง | 4 | 3 | 1 | 47 | TambonNon Din Daeng |
| ตำบลสัมปอ | 2 | 2 | - | 26 | TambonSom Poi |
| ตำบลลำนางรอง | - | - | - | - | TambonLam Nang Rong |
| อำเภอบ้านด่าน | 1 | 1 | - | 11 | AmphoeBan Dan |
| ตำบลบ้านด่าน | 1 | 1 | - | 11 | TambonBan Dan |
| ตำบลปราสาท | - | - | - | - | TambonPrasat |
| ตำบลวังเหนือ | - | - | - | - | TambonWang Nuea |
| ตำบลโนนขวาง | - | - | - | - | TambonNon Khwang |
| อำเภอแคนดง | 3 | 3 | - | 35 | AmphoeKhaen Dong |
| ตำบลแคนดง | 3 | 3 | - | 35 | TambonKhaen Dong |
| ตำบลดงพลอง | - | - | - | - | TambonDong Phlong |

ตาราง 10 จำนวนสถานประกอบการที่พักแรม จำนวนห้องพักแรม จำนวนห้องพัก อำเภอและตำบล (ต่อ)
TABLE 10 NUMBER OF ACCOMMODATION ESTABLISHMENTS BY TYPE OF SERVICE ACCOMMODATION, AMPHOE AND TAMBON (CONT.)

| อำเภอ/ตำบล | จำนวน สถานประกอบการที่พัก Number of accommodation establishments | ลักษณะการให้บริการที่พักแรม/ Type of service accommodation | | จำนวนห้องพัก เพื่อการท่องเที่ยว Number of rooms for travel | Amphoe/ Tambon |
|----------------------|--|---|-----------|---|-------------------------|
| | | ไม่ใช้เพื่อการท่องเที่ยว | | | |
| | | เพื่อการท่องเที่ยว | No travel | | |
| ตำบลสระบัว | - | - | - | - | TambonSa Bua |
| ตำบลหัวฝาย | - | - | - | - | TambonHua Fai |
| อำเภอเฉลิมพระเกียรติ | 5 | 5 | - | 51 | AmphoeChaloem Phra Kiat |
| ตำบลเจริญสุข | - | - | - | - | TambonCharoen Suk |
| ตำบลตาเป็ก | 1 | 1 | - | 25 | TambonTa Pek |
| ตำบลอีสานเขต | 2 | 2 | - | 16 | TambonIsan Khet |
| ตำบลถาวร | - | - | - | - | TambonThawon |
| ตำบลยายแม่มีวัฒนา | 2 | 2 | - | 10 | TambonYai Yaem Wattana |
| ในเขตเทศบาล | 143 | 122 | 21 | 2,100 | Municipal area |
| อำเภอเมืองบุรีรัมย์ | 39 | 27 | 12 | 723 | AmphoeMueang Buri Ram |
| ตำบลในเมือง | 14 | 8 | 6 | 297 | TambonNai Mueang |
| ตำบลอิสาณ | 3 | 2 | 1 | 30 | TambonIsan |
| ตำบลบ้านบัว | 8 | 5 | 3 | 80 | TambonBan Bua |
| ตำบลบ้านยาง | - | - | - | - | TambonBan Yang |
| ตำบลหนองตาต | - | - | - | - | TambonNong Tat |
| ตำบลชุมเห็ด | 14 | 12 | 2 | 316 | TambonChum Het |
| ตำบลหลักเจต | - | - | - | - | TambonLak Khet |
| อำเภอคูเมือง | 6 | 6 | - | 123 | AmphoeKhu Mueang |
| ตำบลคูเมือง | - | - | - | - | TambonKhu Mueang |
| ตำบลหินเหล็กไฟ | - | - | - | - | TambonHin Lek Fai |
| ตำบลหนองขمار | 6 | 6 | - | 123 | TambonNong Khaman |

ตาราง 10 จำนวนสถานประกอบการที่พักแรม จำนวนห้องพักแรม จำนวนห้องพัก อำเภอและตำบล (ต่อ)
 TABLE 10 NUMBER OF ACCOMMODATION ESTABLISHMENTS BY TYPE OF SERVICE ACCOMMODATION, AMPHOE AND TAMBON (CONT.)

| อำเภอ/ตำบล | จำนวน สถานประกอบการที่พัก | ลักษณะการให้บริการที่พักแรม/ Type of service accommodation | | จำนวนห้องพัก เพื่อการท่องเที่ยว Number of rooms for travel | Amphoe/ Tambon |
|---------------------|------------------------------|---|-----------|---|------------------------------|
| | | เพื่อการท่องเที่ยว | | | |
| | | Travel | No travel | | |
| อำเภอกระสัง | 6 | 3 | 3 | 24 | AmphoeKrasang |
| ตำบลกระสัง | 2 | 1 | 1 | 5 | TambonKrasang |
| ตำบลสองชั้น | 3 | 1 | 2 | 9 | TambonSong Chan |
| ตำบลหนองเต็ง | 1 | 1 | - | 10 | TambonNong Teng |
| อำเภอนางรอง | 23 | 23 | - | 475 | AmphoeNang Rong |
| ตำบลนางรอง | 21 | 21 | - | 440 | TambonNang Rong |
| ตำบลถนนหัก | 2 | 2 | - | 35 | TambonThanon Hak |
| ตำบลทุ่งแสงทอง | - | - | - | - | TambonThung Saeng Thong |
| อำเภอหนองกี่ | 7 | 7 | - | 75 | AmphoeNong Ki |
| ตำบลหนองกี่ | 2 | 2 | - | 20 | TambonNong Ki |
| ตำบลดอนอระยาง | 2 | 2 | - | 19 | TambonDon Arang |
| ตำบลทุ่งกระตาดพัฒนา | 2 | 2 | - | 16 | TambonThung Kratat Phatthana |
| ตำบลทุ่งกระแตئين | 1 | 1 | - | 20 | TambonThung Kraten |
| อำเภอละหานทราย | 5 | 4 | 1 | 31 | AmphoeLahan Sai |
| ตำบลละหานทราย | 4 | 3 | 1 | 25 | TambonLahan Sai |
| ตำบลตาบอง | 1 | 1 | - | 6 | TambonTa Chong |
| ตำบลลำโรงใหม่ | - | - | - | - | TambonSamrong Mai |
| ตำบลหนองแวง | - | - | - | - | TambonNong Waeng |
| ตำบลหนองตะคร้อ | - | - | - | - | TambonNong Takhrong |

ตาราง 10 จำนวนสถานประกอบการที่พักแรม จำนวนห้องพัก จำนวนห้องพัก อำเภอและตำบล (ต่อ)
 TABLE 10 NUMBER OF ACCOMMODATION ESTABLISHMENTS BY TYPE OF SERVICE ACCOMMODATION, AMPHOE AND TAMBON (CONT.)

| อำเภอ/ตำบล | จำนวน สถานประกอบการที่พัก | ลักษณะการให้บริการที่พักแรม/ Type of service accommodation | | จำนวนห้องพัก เพื่อการท่องเที่ยว Number of rooms for travel | Amphoe/ Tambon |
|----------------|------------------------------|---|-----------|---|---------------------|
| | | เพื่อการท่องเที่ยว | | | |
| | | Travel | No travel | | |
| อำเภอประโคนชัย | 3 | 2 | 1 | 27 | AmphoePrakhon Chai |
| ตำบลประโคนชัย | 1 | 1 | - | 17 | TambonPrakhon Chai |
| ตำบลแสลงโทน | 1 | - | 1 | - | TambonSalaeng Thon |
| ตำบลโคกม้า | 1 | 1 | - | 10 | TambonKhok Ma |
| ตำบลเขาตอก | - | - | - | - | TambonKhao Khok |
| อำเภอบ้านกรวด | 8 | 7 | 1 | 73 | AmphoeBan Kruat |
| ตำบลบ้านกรวด | 2 | 2 | - | 19 | TambonBan Kruat |
| ตำบลโนนเจริญ | 1 | 1 | - | 7 | TambonNon Charoen |
| ตำบลหนองไม้งาม | - | - | - | - | TambonNong Mai Ngam |
| ตำบลปราสาท | 3 | 2 | 1 | 27 | TambonPrasat |
| ตำบลบึงเจริญ | 1 | 1 | - | 10 | TambonBueng Charoen |
| ตำบลจันทบเพชร | 1 | 1 | - | 10 | TambonChanthop Phet |
| อำเภอพุทไธสง | 1 | 1 | - | 20 | AmphoePhutthaisong |
| ตำบลพุทไธสง | 1 | 1 | - | 20 | TambonPhutthaisong |
| ตำบลมะเพ็ง | - | - | - | - | TambonMafueang |
| อำเภอลำปลายมาศ | 5 | 4 | 1 | 80 | AmphoeLam Plai Mat |
| ตำบลลำปลายมาศ | 4 | 3 | 1 | 60 | TambonLam Plai Mat |
| ตำบลหนองคู | 1 | 1 | - | 20 | TambonNong Khu |
| ตำบลทะเมนชัย | - | - | - | - | TambonThamenchai |
| ตำบลบ้านยาง | - | - | - | - | TambonBan Yang |

ตาราง 10 จำนวนสถานประกอบการที่พักแรม จำนวนห้องพักแรม จำนวนห้องพัก อำเภอและตำบล (ต่อ)
TABLE 10 NUMBER OF ACCOMMODATION ESTABLISHMENTS BY TYPE OF SERVICE ACCOMMODATION, AMPHOE AND TAMBON (CONT.)

| อำเภอ/ตำบล | จำนวน สถานประกอบการที่พัก | ลักษณะการให้บริการที่พักแรม/ Type of service accommodation | | จำนวนห้องพัก เพื่อการท่องเที่ยว Number of rooms for travel | Amphoe/ Tambon |
|------------------|--|---|---------------------------------------|---|----------------------|
| | | เพื่อการท่องเที่ยว Travel | ไม่ใช่เพื่อการท่องเที่ยว No travel | | |
| | Number of accommodation establishments | Travel | No travel | | |
| ตำบลหินโคน | - | - | - | - | TambonHin Khon |
| ตำบลหนองบัวโคก | - | - | - | - | TambonNong Bua Khok |
| อำเภอสตึก | 18 | 16 | 2 | 216 | AmphoeSatuek |
| ตำบลสตึก | 5 | 4 | 1 | 45 | TambonSatuek |
| ตำบลนิคม | 13 | 12 | 1 | 171 | TambonNikhom |
| ตำบลดอนมนต์ | - | - | - | - | TambonDon Mon |
| ตำบลสะแก | - | - | - | - | TambonSakae |
| อำเภอปะคำ | 5 | 5 | - | 42 | AmphoePakham |
| ตำบลปะคำ | 5 | 5 | - | 42 | TambonPakham |
| อำเภอนาโพธิ์ | 1 | 1 | - | 10 | AmphoeNa Pho |
| ตำบลนาโพธิ์ | 1 | 1 | - | 10 | TambonNa Pho |
| อำเภอหนองหงส์ | - | - | - | - | AmphoeNong Hong |
| ตำบลสระแก้ว | - | - | - | - | TambonSa Kaeo |
| ตำบลห้วยหิน | - | - | - | - | TambonHuai Hin |
| อำเภอพลับพลายชัย | 3 | 3 | - | 23 | AmphoePhlapphla Chai |
| ตำบลจันทุม | - | - | - | - | TambonChan Dum |
| ตำบลสะเดา | 3 | 3 | - | 23 | TambonSadao |
| อำเภอหัวราช | - | - | - | - | AmphoeHuai Rat |
| ตำบลหัวราช | - | - | - | - | TambonHuai Rat |
| ตำบลสามแวง | - | - | - | - | TambonSam Waeng |

ตาราง 10 จำนวนสถานประกอบการที่พักแรม จำนวนห้องพักแรม จำนวนห้องพัก อำเภอและตำบล (ต่อ)
TABLE 10 NUMBER OF ACCOMMODATION ESTABLISHMENTS BY TYPE OF SERVICE ACCOMMODATION, AMPHOE AND TAMBON (CONT.)

| อำเภอ/ตำบล | จำนวน สถานประกอบการที่พัก | ลักษณะการให้บริการที่พักแรม/ Type of service accommodation | | จำนวนห้องพัก เพื่อการท่องเที่ยว Number of rooms for travel | Amphoe/ Tambon |
|----------------------|------------------------------|---|-----------|---|--------------------------|
| | | เพื่อการท่องเที่ยว | | | |
| | | Travel | No travel | | |
| ตำบลโคกเหล็ก | - | - | - | - | TambonKhok Lek |
| ตำบลหัวราชชา | - | - | - | - | TambonHuai Racha |
| อำเภอโนนสุวรรณ | - | - | - | - | AmphoeNon Suwan |
| ตำบลโนนสุวรรณ | - | - | - | - | TambonNon Suwan |
| ตำบลโคกกรแก้ว | - | - | - | - | TambonKrok Kao |
| อำเภอขาม | - | - | - | - | AmphoeChamni |
| ตำบลขาม | - | - | - | - | TambonChamni |
| ตำบลหนองปล่อง | - | - | - | - | TambonNong Plong |
| อำเภอบ้านใหม่ไชยพจน์ | - | - | - | - | AmphoeBan Mai Chaiyaphot |
| ตำบลหนองแวง | - | - | - | - | TambonNong Waeng |
| อำเภอโนนดินแดง | 5 | 5 | - | 73 | AmphoeNon Din Daeng |
| ตำบลโนนดินแดง | 3 | 3 | - | 47 | TambonNon Din Daeng |
| ตำบลสัมปอ | 2 | 2 | - | 26 | TambonSom Poi |
| อำเภอบ้านด่าน | 1 | 1 | - | 11 | AmphoeBan Dan |
| ตำบลบ้านด่าน | 1 | 1 | - | 11 | TambonBan Dan |
| ตำบลปราสาท | - | - | - | - | TambonPrasat |
| อำเภอแคนดง | 3 | 3 | - | 35 | AmphoeKhaen Dong |
| ตำบลแคนดง | 3 | 3 | - | 35 | TambonKhaen Dong |
| อำเภอเฉลิมพระเกียรติ | 4 | 4 | - | 39 | AmphoeChaloem Phra Kiat |
| ตำบลตาเป็ก | 1 | 1 | - | 25 | TambonTa Pek |
| ตำบลอีสานเขต | 1 | 1 | - | 4 | TambonI-san Khet |

ตาราง 10 จำนวนสถานประกอบการที่พักแรม จำนวนที่พักแรม จำนวนห้องพัก อำเภอและตำบล (ต่อ)
TABLE 10 NUMBER OF ACCOMMODATION ESTABLISHMENTS BY TYPE OF SERVICE ACCOMMODATION, AMPHOE AND TAMBON (CONT.)

| อำเภอ/ตำบล | จำนวน สถานประกอบการที่พัก Number of accommodation establishments | ลักษณะการให้บริการที่พักแรม/ Type of service accommodation | | จำนวนห้องพัก เพื่อการท่องเที่ยว Number of rooms for travel | Amphoe/ Tambon |
|---------------------|--|---|-----------|---|-----------------------------|
| | | เพื่อการท่องเที่ยว | | | |
| | | Travel | No travel | | |
| ตำบลถาวร | - | - | - | - | Tambon Thawon |
| ตำบลยายรัมย์พัฒนา | 2 | 2 | - | 10 | Tambon Yai Yaem Wattana |
| นอกเขตเทศบาล | 87 | 55 | 32 | 745 | Non - municipal area |
| อำเภอเมืองบุรีรัมย์ | 17 | 16 | 1 | 250 | Amphoe Mueang Buri Ram |
| ตำบลเสม็ด | 4 | 4 | - | 53 | Tambon Samet |
| ตำบลสะแกโพรง | - | - | - | - | Tambon Sakae Phrong |
| ตำบลสวายจิก | 1 | 1 | - | 20 | Tambon Sawai Chik |
| ตำบลบ้านยาง | 4 | 4 | - | 49 | Tambon Ban Yang |
| ตำบลพระครู | - | - | - | - | Tambon Phra Khru |
| ตำบลลุงเหล็ก | - | - | - | - | Tambon Thalung Lek |
| ตำบลคูเมือง | - | - | - | - | Tambon Lumpuk |
| ตำบลสองห้อง | 1 | 1 | - | 10 | Tambon Song Hong |
| ตำบลบัวทอง | - | - | - | - | Tambon Bua Thong |
| ตำบลสะแกคำ | 2 | 2 | - | 33 | Tambon Sakae Sam |
| ตำบลกลันทา | - | - | - | - | Tambon Klantha |
| ตำบลกระสัง | 5 | 4 | 1 | 85 | Tambon Krasang |
| ตำบลเมืองฝาง | - | - | - | - | Tambon Mueang Fang |
| อำเภอคูเมือง | 2 | 2 | - | 17 | Amphoe Khu Mueang |
| ตำบลคูเมือง | - | - | - | - | Tambon Khu Mueang |
| ตำบลปะเคียบ | 1 | 1 | - | 7 | Tambon Pakhiap |
| ตำบลบ้านแพ | - | - | - | - | Tambon Ban Phae |

ตาราง 10 จำนวนสถานประกอบการที่พักแรม จำนวนห้องพักแรม จำนวนห้องพัก อำเภอและตำบล (ต่อ)
 TABLE 10 NUMBER OF ACCOMMODATION ESTABLISHMENTS BY TYPE OF SERVICE ACCOMMODATION, AMPHOE AND TAMBON (CONT.)

| อำเภอ/ตำบล | จำนวน สถานประกอบการที่พัก | ลักษณะการให้บริการที่พักแรม/ Type of service accommodation | | จำนวนห้องพัก เพื่อการท่องเที่ยว Number of rooms for travel | Amphoe/ Tambon |
|------------------|------------------------------|---|-----------|---|-------------------|
| | | เพื่อการท่องเที่ยว | | | |
| | | Travel | No travel | | |
| ตำบลพรสำราญ | - | - | - | - | TambonPhon Samran |
| ตำบลหินเหล็กไฟ | - | - | - | - | TambonHin Lek Fai |
| ตำบลชุมใหญ่ | - | - | - | - | TambonTum Yai |
| ตำบลหนองขามาร | 1 | 1 | - | 10 | TambonNong Khaman |
| อำเภอกระสัง | 2 | 2 | - | 32 | AmphoeKrasang |
| ตำบลลำตวน | - | - | - | - | TambonLamduan |
| ตำบลสูงเนิน | - | - | - | - | TambonSung Noen |
| ตำบลเมืองไผ่ | - | - | - | - | TambonMueang Phai |
| ตำบลชุมแสง | - | - | - | - | TambonChum Saeng |
| ตำบลบ้านปรือ | 2 | 2 | - | 32 | TambonBan Prue |
| ตำบลห้วยคำราษฎร์ | - | - | - | - | TambonHuai Samran |
| ตำบลกันทรารมย์ | - | - | - | - | TambonKanthararom |
| ตำบลศรีภูมิ | - | - | - | - | TambonSi Phum |
| อำเภอนางรอง | 13 | 11 | 2 | 125 | AmphoeNang Rong |
| ตำบลนางรอง | 4 | 4 | - | 78 | TambonNang Rong |
| ตำบลสะเดา | 4 | 4 | - | 31 | TambonSadao |
| ตำบลชุมแสง | - | - | - | - | TambonChum Saeng |
| ตำบลหนองโสนใต้ | 2 | - | 2 | - | TambonNong Bot |
| ตำบลหนองกง | - | - | - | - | TambonNong Kong |
| ตำบลถนนหัก | - | - | - | - | TambonThanon Hak |
| ตำบลหนองไทร | - | - | - | - | TambonNong Sai |

ตาราง 10 จำนวนสถานประกอบการที่พักแรม จำนวนห้องพักแรม จำนวนห้องพัก อำเภอและตำบล (ต่อ)
 TABLE 10 NUMBER OF ACCOMMODATION ESTABLISHMENTS BY TYPE OF SERVICE ACCOMMODATION, AMPHOE AND TAMBON (CONT.)

| อำเภอ/ตำบล | จำนวน สถานประกอบการที่พัก | ลักษณะการให้บริการที่พักแรม/ Type of service accommodation | | จำนวนห้องพัก เพื่อการท่องเที่ยว Number of rooms for travel | Amphoe/ Tambon |
|---------------------|------------------------------|---|-----------|---|------------------------------|
| | | เพื่อการท่องเที่ยว | | | |
| | | Travel | No travel | | |
| ตำบลกันทรลิ่ง | - | - | - | - | TambonKan Lueang |
| ตำบลบ้านสิงห์ | - | - | - | - | TambonBan Sing |
| ตำบลลำไทรโยง | - | - | - | - | TambonLam Sai Yong |
| ตำบลทรัพย์พระยา | 2 | 2 | - | 6 | TambonSap Phraya |
| ตำบลหนองยงพิมาย | - | - | - | - | TambonNong Yai Phim |
| ตำบลหัวถนน | 1 | 1 | - | 10 | TambonHua Thanon |
| ตำบลหนองโสน | - | - | - | - | TambonNong Sano |
| อำเภอหนองกี่ | - | - | - | - | AmphoeNong Ki |
| ตำบลเขยิบปราสาท | - | - | - | - | TambonYoei Prasat |
| ตำบลเมืองไผ่ | - | - | - | - | TambonMueang Phai |
| ตำบลโคกสว่าง | - | - | - | - | TambonKhok Sawang |
| ตำบลทุ่งกระตาดพัฒนา | - | - | - | - | TambonThung Kratat Phatthana |
| ตำบลทุ่งกระแตئين | - | - | - | - | TambonThung Kraten |
| ตำบลท่าโพธิ์ชัย | - | - | - | - | TambonTha Pho Chai |
| ตำบลโคกสูง | - | - | - | - | TambonKhok Sung |
| ตำบลบุกระสัง | - | - | - | - | TambonBu Krasang |
| อำเภอละหานทราย | 5 | - | 5 | - | AmphoeLahan Sai |
| ตำบลละหานทราย | 5 | - | 5 | - | TambonLahan Sai |
| ตำบลโคกवान | - | - | - | - | TambonKhok Wan |

ตาราง 10 จำนวนสถานประกอบการที่พักแรม จำนวนห้องพักแรม จำนวนห้องพัก อำเภอและตำบล (ต่อ)
 TABLE 10 NUMBER OF ACCOMMODATION ESTABLISHMENTS BY TYPE OF SERVICE ACCOMMODATION, AMPHOE AND TAMBON (CONT.)

| อำเภอ/ตำบล | จำนวน สถานประกอบการที่พัก | ลักษณะการให้บริการที่พักแรม/ Type of service accommodation | | จำนวนห้องพัก เพื่อการท่องเที่ยว Number of rooms for travel | Amphoe/ Tambon |
|-----------------|------------------------------|---|-----------|---|---------------------|
| | | เพื่อการท่องเที่ยว | | | |
| | | Travel | No travel | | |
| อำเภอประโคนชัย | 25 | 5 | 20 | 98 | AmphoePrakhon Chai |
| ตำบลประโคนชัย | 4 | 4 | - | 90 | TambonPrakhon Chai |
| ตำบลบ้านไทร | 1 | 1 | - | 8 | TambonBan Sai |
| ตำบลละเวียง | - | - | - | - | TambonLawia |
| ตำบลจรเข้มาก | 20 | - | 20 | - | TambonChorakhe Mak |
| ตำบลปังกู | - | - | - | - | TambonPangku |
| ตำบลโคกยาง | - | - | - | - | TambonKhok Yang |
| ตำบลโพศาล | - | - | - | - | TambonPhaisan |
| ตำบลตะโกตาพิ | - | - | - | - | TambonTako Ta Phi |
| ตำบลหนองบอน | - | - | - | - | TambonNong Bon |
| ตำบลโคกมะขาม | - | - | - | - | TambonKhok Makham |
| ตำบลโคกตูม | - | - | - | - | TambonKhok Tum |
| ตำบลประทัดบุ | - | - | - | - | TambonPrathat Bu |
| ตำบลสี่เหลี่ยม | - | - | - | - | TambonSi Liam |
| อำเภอบ้านกรวด | - | - | - | - | AmphoeBan Kruat |
| ตำบลสายตะกู | - | - | - | - | TambonSai Taku |
| ตำบลหินลาด | - | - | - | - | TambonHin Lat |
| ตำบลเขาดินเหนือ | - | - | - | - | TambonKhao Din Nuea |
| อำเภอพุทไธสง | 10 | 10 | - | 118 | AmphoePhutthaisong |
| ตำบลพุไธสง | 3 | 3 | - | 27 | TambonPhutthaisong |
| ตำบลมะเพ็ง | 1 | 1 | - | 10 | TambonMafueang |

ตาราง 10 จำนวนสถานประกอบการที่พักแรม จำนวนห้องพักแรม จำนวนห้องพัก อำเภอและตำบล (ต่อ)
 TABLE 10 NUMBER OF ACCOMMODATION ESTABLISHMENTS BY TYPE OF SERVICE ACCOMMODATION, AMPHOE AND TAMBON (CONT.)

| อำเภอ/ตำบล | จำนวน สถานประกอบการที่พัก | ลักษณะการให้บริการที่พักแรม/ Type of service accommodation | | จำนวนห้องพัก เพื่อการท่องเที่ยว Number of rooms for travel | Amphoe/ Tambon |
|------------------|------------------------------|---|-----------|---|---------------------|
| | | เพื่อการท่องเที่ยว | | | |
| | | Travel | No travel | | |
| ตำบลบ้านจาน | 3 | 3 | - | 40 | TambonBan Chan |
| ตำบลบ้านเป้า | - | - | - | - | TambonBan Pao |
| ตำบลบ้านแก่ง | 3 | 3 | - | 41 | TambonBan Waeng |
| ตำบลบ้านยาง | - | - | - | - | TambonBang Yang |
| ตำบลห้วยไคร้ | - | - | - | - | TambonHai Sok |
| อำเภอลำปลายมาศ | 5 | 4 | 1 | 33 | AmphoeLam Plai Mat |
| ตำบลหนองคู | 1 | 1 | - | 12 | TambonNong Khu |
| ตำบลแสลงพัน | 1 | 1 | - | 10 | TambonSalaeng Phan |
| ตำบลทะเลน้อย | - | - | - | - | TambonThamenchai |
| ตำบลตลาดโพธิ์ | - | - | - | - | TambonTalat Pho |
| ตำบลหนองกระเทียม | 2 | 2 | - | 11 | TambonNong Krathing |
| ตำบลโคกกลาง | - | - | - | - | TambonKhok Klang |
| ตำบลโคกสะอาด | - | - | - | - | TambonKhok Sa-at |
| ตำบลเมืองแฝก | - | - | - | - | TambonMueang Faek |
| ตำบลบ้านยาง | - | - | - | - | TambonBan Yang |
| ตำบลไพริรินทร์ | - | - | - | - | TambonPhathai Rin |
| ตำบลโคกลำ | - | - | - | - | TambonKhok Lam |
| ตำบลหินโคน | 1 | - | 1 | - | TambonHin Khon |
| ตำบลหนองบัวโคก | - | - | - | - | TambonNong Bua Khok |
| ตำบลบุโพธิ์ | - | - | - | - | TambonBu Pho |
| ตำบลหนองโดน | - | - | - | - | TambonNong Don |

ตาราง 10 จำนวนสถานประกอบการที่พักแรม จำนวนห้องพักแรม จำนวนห้องพัก อำเภอและตำบล (ต่อ)
 TABLE 10 NUMBER OF ACCOMMODATION ESTABLISHMENTS BY TYPE OF SERVICE ACCOMMODATION, AMPHOE AND TAMBON (CONT.)

| อำเภอ/ตำบล | จำนวน สถานประกอบการที่พัก | ลักษณะการให้บริการที่พักแรม/ Type of service accommodation | | จำนวนห้องพัก เพื่อการท่องเที่ยว Number of rooms for travel | Amphoe/ Tambon |
|---------------|------------------------------|---|-----------|---|--------------------|
| | | เพื่อการท่องเที่ยว | | | |
| | | Travel | No travel | | |
| อำเภอสตึก | 3 | 3 | - | 40 | AmphoeSatuek |
| ตำบลนิคม | 3 | 3 | - | 40 | TambonNikhom |
| ตำบลทุ่งวัง | - | - | - | - | TambonThung Wang |
| ตำบลเมืองแก | - | - | - | - | TambonMueang Kae |
| ตำบลหนองใหญ่ | - | - | - | - | TambonNong Yai |
| ตำบลรัตนทอง | - | - | - | - | TambonRon Thong |
| ตำบลชุมแสง | - | - | - | - | TambonChum Saeng |
| ตำบลท่าม่วง | - | - | - | - | TambonTha Muang |
| ตำบลสนมชัย | - | - | - | - | TambonSanam Chai |
| ตำบลกระสัง | - | - | - | - | TambonKrasang |
| อำเภอปะคำ | - | - | - | - | AmphoePakham |
| ตำบลไทยเจริญ | - | - | - | - | TambonThai Charoen |
| ตำบลหนองบัว | - | - | - | - | TambonNong Bua |
| ตำบลโคกมะม่วง | - | - | - | - | TambonKhok Mamuang |
| ตำบลหูทำนบ | - | - | - | - | TambonHu Thamnop |
| อำเภอนาโพธิ์ | - | - | - | - | AmphoeNa Pho |
| ตำบลนาโพธิ์ | - | - | - | - | TambonNa Pho |
| ตำบลบ้านคู | - | - | - | - | TambonBan Khu |
| ตำบลบ้านดู่ | - | - | - | - | TambonBan Du |
| ตำบลดอนนอก | - | - | - | - | TambonDon Kok |
| ตำบลศรีสว่าง | - | - | - | - | TambonSi Sawang |

ตาราง 10 จำนวนสถานประกอบการที่พักแรม จำนวนห้องพักแรม จำนวนห้องพัก อำเภอและตำบล (ต่อ)
 TABLE 10 NUMBER OF ACCOMMODATION ESTABLISHMENTS BY TYPE OF SERVICE ACCOMMODATION, AMPHOE AND TAMBON (CONT.)

| อำเภอ/ตำบล | จำนวน สถานประกอบการที่พัก | ลักษณะการให้บริการที่พักแรม/ Type of service accommodation | | จำนวนห้องพัก เพื่อการท่องเที่ยว Number of rooms for travel | Amphoe/ Tambon |
|-----------------|------------------------------|---|-----------|---|----------------------|
| | | เพื่อการท่องเที่ยว | | | |
| | | Travel | No travel | | |
| อำเภอหนองหงส์ | - | - | - | - | AmphoeNong Hong |
| ตำบลสระแก้ว | - | - | - | - | TambonSa Kaeo |
| ตำบลไทยสามัคคี | - | - | - | - | Tambon Thai Samakkhi |
| ตำบลหนองชัยศรี | - | - | - | - | TambonNong Chai Si |
| ตำบลเสาเดียว | - | - | - | - | TambonSao Diao |
| ตำบลเมืองฝ้าย | - | - | - | - | TambonMueang Fai |
| ตำบลสระทอง | - | - | - | - | TambonSa Thong |
| อำเภอทับปดลาชัย | - | - | - | - | AmphoePhlapphla Chai |
| ตำบลโคกขมิ้น | - | - | - | - | TambonKhok Khamin |
| ตำบลป่าซัน | - | - | - | - | TambonPa Chan |
| ตำบลสะเดา | - | - | - | - | TambonSadao |
| ตำบลลำโรง | - | - | - | - | TambonSamrong |
| อำเภอห้วยราช | 1 | 1 | - | 20 | AmphoeHuai Rat |
| ตำบลหัวราช | - | - | - | - | TambonHuai Rat |
| ตำบลตาเสา | - | - | - | - | TambonTa Sao |
| ตำบลบ้านตะโก | - | - | - | - | TambonBan Tako |
| ตำบลสนวน | 1 | 1 | - | 20 | TambonSanuan |
| ตำบลเมืองโพธิ์ | - | - | - | - | TambonMueang Pho |
| อำเภอโนนสุวรรณ | 1 | - | 1 | - | AmphoeNon Suwan |
| ตำบลโนนสุวรรณ | 1 | - | 1 | - | TambonNon Suwan |

ตาราง 10 จำนวนสถานประกอบการที่พักแรม จำนวนห้องพักแรม จำนวนห้องพัก อำเภอและตำบล (ต่อ)
 TABLE 10 NUMBER OF ACCOMMODATION ESTABLISHMENTS BY TYPE OF SERVICE ACCOMMODATION, AMPHOE AND TAMBON (CONT.)

| อำเภอ/ตำบล | จำนวน สถานประกอบการที่พัก | ลักษณะการให้บริการที่พักแรม/ Type of service accommodation | | จำนวนห้องพัก เพื่อการท่องเที่ยว Number of rooms for travel | Amphoe/ Tambon |
|----------------------|------------------------------|---|-----------|---|---------------------------|
| | | เพื่อการท่องเที่ยว | | | |
| | | Travel | No travel | | |
| ตำบลทุ่งจันทน์ | - | - | - | - | Tambon Thung Changhan |
| ตำบลดงอีจาน | - | - | - | - | Tambon Dong I Chan |
| อำเภอขามเฒ่า | 1 | - | 1 | - | Amphoe Chamni |
| ตำบลเมืองยาง | - | - | - | - | Tambon Mueang Yang |
| ตำบลช่อผกา | 1 | - | 1 | - | Tambon Cho Phaka |
| ตำบลละลอก | - | - | - | - | Tambon Laloat |
| ตำบลโคกสนวน | - | - | - | - | Tambon Khok Sanuan |
| อำเภอบ้านใหม่ไชยพจน์ | - | - | - | - | Amphoe Ban Mai Chaiyaphot |
| ตำบลหนองแวง | - | - | - | - | Tambon Nong Waeng |
| ตำบลทองหลาง | - | - | - | - | Tambon Thonglang |
| ตำบลแดงใหญ่ | - | - | - | - | Tambon Daeng Yai |
| ตำบลกุสุมาณแดง | - | - | - | - | Tambon Ku Suan Taeng |
| ตำบลหนองเยือง | - | - | - | - | Tambon Nong Yueang |
| อำเภอโนนดินแดง | 1 | - | 1 | - | Amphoe Non Din Daeng |
| ตำบลโนนดินแดง | 1 | - | 1 | - | Tambon Non Din Daeng |
| ตำบลส้มป่อย | - | - | - | - | Tambon Som Poi |
| ตำบลลำนางรือง | - | - | - | - | Tambon Lam Nang Rong |
| อำเภอบ้านด่าน | - | - | - | - | Amphoe Ban Dan |
| ตำบลวังเหนือ | - | - | - | - | Tambon Wang Nuea |
| ตำบลโนนขวาง | - | - | - | - | Tambon Non Khwang |

ตาราง 10 จำนวนสถานประกอบการที่พักแรม จำนวนที่พักแรม จำนวนห้องพัก อำเภอและตำบล (ต่อ)
TABLE 10 NUMBER OF ACCOMMODATION ESTABLISHMENTS BY TYPE OF SERVICE ACCOMMODATION, AMPHOE AND TAMBON (CONT.)

| อำเภอ/ตำบล | จำนวน สถานประกอบการที่พัก accommodation establishments | ลักษณะการให้บริการที่พักแรม/ Type of service accommodation | | จำนวนห้องพัก เพื่อการท่องเที่ยว Number of rooms for travel | อำเภอ/ Tambon |
|----------------------|---|---|---------------------------------------|---|-------------------------|
| | | เพื่อการท่องเที่ยว Travel | ไม่ใช่เพื่อการท่องเที่ยว No travel | | |
| อำเภอแคนดง | - | - | - | - | AmphoeKhaen Dong |
| ตำบลแคนดง | - | - | - | - | TambonKhaen Dong |
| ตำบลดงพลอง | - | - | - | - | TambonDong Phlong |
| ตำบลสระบัว | - | - | - | - | TambonSa Bua |
| ตำบลหัวฝาย | - | - | - | - | TambonHua Fai |
| อำเภอเฉลิมพระเกียรติ | 1 | 1 | - | 12 | AmphoeChaloem Phra Kiat |
| ตำบลเจริญสุข | - | - | - | - | TambonCharoen Suk |
| ตำบลอีสานเขต | 1 | 1 | - | 12 | TambonI-san Khet |

หมายเหตุ : สถานประกอบการที่พักแรม หมายถึง โรงแรมและรีสอร์ท เกสต์เฮาส์ โฮมสเตย์ที่พักแรมในชนบท (รหัส 55101 55102 และ 55103)
Note : Accommodation establishments refer to hotels and resort, guesthouses and home stays (Code 55101, 55102 and 55103)
ที่มา : สำนักอุตสาหกรรม พ.ศ. 2560 (ข้อมูลพื้นฐาน) จังหวัดบุรีรัมย์ สำนักงานสถิติแห่งชาติ กระทรวงดิจิทัลเพื่อเศรษฐกิจและสังคม
Source : The 2017 Industrial Census (Basic Information), Buri Ram Province, National Statistical Office, Ministry of Digital Economy and Society.

ตาราง 11 จำนวนสถานประกอบการ จำนวนตามการมีการใช้เทคโนโลยีสารสนเทศและการสื่อสาร อำเภอ และตำบล
 TABLE 11 NUMBER OF ESTABLISHMENTS BY THE USE OF INFORMATION AND COMMUNICATION TECHNOLOGY, AMPHOE AND TAMBON

| อำเภอ/ตำบล Number of establishments | จำนวน สถานประกอบการ Number of establishments | การมีกรใช้เทคโนโลยีสารสนเทศและการสื่อสาร / The use of information and communication technology | | | | การขนส่งสินค้าหรือบริการผ่านทางอินเทอร์เน็ต Sales of goods via internet | | | | อำเภอ/Tambon | |
|--|--|--|---------------|------------------------------------|-------------|--|-----------------------------------|-----------------------------------|------------|--------------|------------------------|
| | | การใช้คอมพิวเตอร์ Use computer | | การใช้อินเทอร์เน็ต Use internet | | ขายผ่านทางเว็บไซต์ ขายผ่านทาง Social Network | | ขายผ่านตลาดกลาง Social Network | | | |
| | | ใช้ / Use | ไม่ใช้ / None | ใช้ / Yes | ไม่ใช้ / No | ขายผ่านทางเว็บไซต์ Social Network | ขายผ่านตลาดกลาง Social Network | ไม่มี / No | ไม่มี / No | | |
| อำเภอปทุมธานี | 41,365 | 1,992 | 11 | 39,362 | 1,976 | 39,389 | 53 | 50 | 31 | 107 | 41,189 Buri Ram |
| ตำบลเมืองบุรีรัมย์ | 6,718 | 870 | 4 | 5,844 | 977 | 5,741 | 29 | 41 | 19 | 69 | Amphoe/Mueang Buri Ram |
| ตำบลในเมือง | 2,433 | 621 | 3 | 1,809 | 759 | 1,674 | 12 | 5 | 6 | 31 | TambonNai Mueang |
| ตำบลอิสาณ | 417 | 110 | - | 307 | 85 | 332 | 6 | 1 | - | - | TambonIsan |
| ตำบลเสม็ด | 334 | 5 | - | 329 | 5 | 329 | - | - | - | - | TambonSamet |
| ตำบลบ้านบัว | 278 | 10 | - | 268 | 9 | 269 | 3 | - | - | 2 | TambonBan Bua |
| ตำบลสะแกโพรง | 284 | 2 | - | 282 | 2 | 282 | - | - | - | - | TambonSakae Phong |
| ตำบลสวนจี่ก | 264 | 4 | - | 260 | 4 | 260 | - | - | - | - | TambonSawai Chik |
| ตำบลบ้านยาง | 310 | 26 | - | 284 | 22 | 288 | 3 | 2 | - | 6 | TambonBan Yang |
| ตำบลพระครู | 162 | - | - | 162 | - | 162 | - | - | - | - | TambonPhra Khru |
| ตำบลคลองเหล็ก | 84 | - | - | 84 | - | 84 | - | - | - | - | TambonThaLung Lek |
| ตำบลหนองศาลา | 239 | - | - | 239 | - | 239 | - | - | - | - | TambonNong Tat |
| ตำบลชุมป่า | 152 | 2 | - | 150 | 2 | 150 | - | - | - | - | TambonLumpuk |
| ตำบลสองห้อง | 123 | 1 | - | 122 | 1 | 122 | - | - | - | - | TambonSong Hong |
| ตำบลบัวทอง | 182 | 2 | - | 180 | 2 | 180 | - | - | - | - | TambonBua Thong |
| ตำบลชุมเห็ด | 543 | 48 | - | 495 | 46 | 497 | 5 | 5 | 11 | 1 | TambonChum Het |
| ตำบลเหล็กเขต | 142 | - | 1 | 141 | 1 | 141 | - | - | - | - | TambonLak Khret |
| ตำบลสะแกข่า | 197 | 3 | - | 194 | 3 | 194 | - | - | - | - | TambonSakae Sam |
| ตำบลถ้ำนกเขา | 101 | 2 | - | 99 | 2 | 99 | - | - | - | - | TambonKlantha |
| ตำบลกระสัง | 312 | 33 | - | 279 | 33 | 279 | - | 28 | 2 | 29 | TambonKrasang |
| ตำบลเมืองแฝง | 161 | 1 | - | 160 | 1 | 160 | - | - | - | - | TambonMueang Fang |
| อำเภอคูเมือง | 1,473 | 40 | 1 | 1,432 | 34 | 1,439 | 2 | 1 | 1 | 2 | AmphoeKhu Mueang |
| ตำบลคูเมือง | 287 | 8 | - | 279 | 5 | 282 | - | - | - | - | TambonKhu Mueang |
| ตำบลปะเคียบ | 226 | 1 | - | 225 | 1 | 225 | - | - | - | - | TambonPakhiap |

ตาราง 11 จำนวนสถานประกอบการ จำนวนตามการมีการใช้เทคโนโลยีสารสนเทศและการสื่อสาร อำเภอ และตำบล (ต่อ)
TABLE 11 NUMBER OF ESTABLISHMENTS BY THE USE OF INFORMATION AND COMMUNICATION TECHNOLOGY, AMPHOE AND TAMBON (CONT.)

| อำเภอ/ตำบล | จำนวน สถานประกอบการ Number of establishments | การมีกรใช้เทคโนโลยีสารสนเทศและการสื่อสาร / The use of information and communication technology | | | | การดำเนินงานหรือบริการผ่านทางอินเทอร์เน็ต | | | | Amphoe/Tambon | |
|------------------|---|--|---------------|--------------------|-------------|---|--|--|------------|---------------|-------------------|
| | | การใช้คอมพิวเตอร์ | | การใช้อินเทอร์เน็ต | | Sales of goods via internet | | Social Network | | | |
| | | ใช้ / Use | ไม่ใช้ / None | ใช้ / Yes | ไม่ใช้ / No | ขายผ่านทางเว็บไซต์ / Sale through own website | ขายผ่านตลาดกลาง / Sale through other website | ขายผ่านทางโซเชียลเน็ตเวิร์ก / Social Network | ไม่มี / No | | |
| ตำบลบ้านแพ | 112 | 1 | 111 | 1 | 111 | - | - | - | - | 112 | TambonBan Phae |
| ตำบลพรสำราญ | 193 | 3 | 190 | 3 | 190 | - | - | - | - | 193 | TambonPhon Samran |
| ตำบลหินเหล็กไฟ | 243 | 9 | 234 | 9 | 234 | - | - | - | - | 243 | TambonHin Lek Fai |
| ตำบลชุมใหญ่ | 208 | 3 | 205 | 3 | 205 | - | - | - | - | 208 | TambonTum Yai |
| ตำบลหนองमार | 204 | 15 | 188 | 12 | 192 | 2 | 1 | 1 | 2 | 202 | TambonNong Khaman |
| อำเภอกระสัง | 2,685 | 70 | 2,615 | 45 | 2,640 | 3 | 1 | 1 | 14 | 2,667 | AmphoeKrasang |
| ตำบลกระสัง | 543 | 9 | 534 | 9 | 534 | 3 | 1 | 1 | 1 | 538 | TambonKrasang |
| ตำบลลำตวน | 279 | 19 | 260 | 16 | 263 | - | - | - | 5 | 274 | TambonLamduan |
| ตำบลสองชั้น | 237 | 5 | 232 | 3 | 234 | - | - | - | 1 | 236 | TambonSong Chan |
| ตำบลสูงเนิน | 184 | 1 | 183 | 1 | 183 | - | - | - | - | 184 | TambonSung Noen |
| ตำบลหนองตั้ง | 274 | 3 | 271 | 1 | 273 | - | - | - | 1 | 273 | TambonNong Teng |
| ตำบลเมืองไผ่ | 191 | 7 | 184 | - | 191 | - | - | - | - | 191 | TambonMueang Phai |
| ตำบลชุมแสง | 184 | - | 184 | - | 184 | - | - | - | - | 184 | TambonChum Saeng |
| ตำบลบ้านเรือ | 276 | 20 | 256 | 12 | 264 | - | - | - | 5 | 271 | TambonBan Phue |
| ตำบลห้วยคำราษฎร์ | 214 | - | 214 | - | 214 | - | - | - | - | 214 | TambonHui Samran |
| ตำบลกันทรารมย์ | 167 | 1 | 166 | 1 | 166 | - | - | - | 1 | 166 | TambonKantharom |
| ตำบลศรีภูมิ | 136 | 5 | 131 | 2 | 134 | - | - | - | - | 136 | TambonSi Phum |
| อำเภอนางรอง | 3,222 | 43 | 3,179 | 41 | 3,181 | - | - | - | 1 | 3,221 | AmphoeNang Rong |
| ตำบลนางรอง | 1,463 | 17 | 1,446 | 15 | 1,448 | - | - | - | - | 1,463 | TambonNang Rong |
| ตำบลตะตา | 187 | 6 | 181 | 5 | 182 | - | - | - | - | 187 | TambonSadbo |
| ตำบลชุมแสง | 76 | 1 | 75 | 1 | 75 | - | - | - | - | 76 | TambonChum Saeng |
| ตำบลหนองโสน | 197 | 1 | 196 | 2 | 195 | - | - | - | - | 197 | TambonNong Bot |
| ตำบลหนองนาง | 189 | 2 | 187 | 2 | 187 | - | - | - | - | 189 | TambonNong Kong |
| ตำบลนนทัก | 241 | - | 241 | - | 241 | - | - | - | - | 241 | TambonThanon Hak |
| ตำบลหนองไทร | 115 | - | 115 | - | 115 | - | - | - | - | 115 | TambonNong Sai |

ตาราง 11 จำนวนสถานประกอบการ จำนวนตามการมีการใช้เทคโนโลยีสารสนเทศและการสื่อสาร อำเภอ และตำบล (ต่อ)
TABLE 11 NUMBER OF ESTABLISHMENTS BY THE USE OF INFORMATION AND COMMUNICATION TECHNOLOGY, AMPHOE AND TAMBON (CONT.)

| อำเภอ/ตำบล | จำนวน สถานประกอบการ Number of establishments | การมีกรใช้เทคโนโลยีสารสนเทศและการสื่อสาร / The use of information and communication technology | | | | การขนส่งสินค้าหรือบริการผ่านทางอินเทอร์เน็ต | | | | Amphoe/Tambon | |
|---------------------|---|--|---------------|--------------------|-------------|---|--|---------------------------|------------|---------------|------------------------------|
| | | การใช้คอมพิวเตอร์ | | การใช้อินเทอร์เน็ต | | Sales of goods via internet | | Social Network | | | |
| | | ใช้ / Use | ไม่ใช้ / None | ใช้ / Yes | ไม่ใช้ / No | ขายผ่านทางเว็บไซต์ / Sale through own website | ขายผ่านทางโซเชียลมีเดีย / Sale through other website | ขายผ่านทาง Social Network | ไม่มี / No | | |
| ตำบลบ้านเขวี่ | 43 | 3 | - | 40 | 4 | 39 | - | - | - | 43 | TambonKan Lueang |
| ตำบลบ้านสิงห์ | 124 | - | - | 124 | - | 124 | - | - | - | 124 | TambonBan Sing |
| ตำบลลำไทรโยง | 121 | - | - | 121 | - | 121 | - | - | - | 121 | TambonLam Sai Yong |
| ตำบลศรีวิชัยพระยา | 84 | 4 | - | 80 | 2 | 82 | - | - | - | 84 | TambonSap Phraya |
| ตำบลหนองยายพิมพ์ | 77 | 6 | - | 71 | 6 | 71 | - | - | - | 77 | TambonNong Yai Phim |
| ตำบลหัวถนน | 96 | 1 | - | 95 | 1 | 95 | - | - | - | 96 | TambonHua Thanon |
| ตำบลทุ่งแสงทอง | 115 | - | - | 115 | - | 115 | - | - | - | 115 | TambonThung Saeng Thong |
| ตำบลหนองโสน | 94 | 2 | - | 92 | 3 | 91 | - | - | 1 | 93 | TambonNong Sano |
| อำเภอหนองฮี | 1,560 | 72 | 1 | 1,487 | 69 | 1,491 | 3 | - | 1 | 1,556 | AmphoeNong Ki |
| ตำบลหนองก่ | 190 | 14 | - | 176 | 15 | 175 | - | - | 1 | 189 | TambonNong Ki |
| ตำบลชัยปราสาท | 88 | - | - | 88 | - | 88 | - | - | - | 88 | TambonYoei Prasat |
| ตำบลเมืองไผ่ | 189 | 1 | - | 188 | 1 | 188 | - | - | - | 189 | TambonMueang Phai |
| ตำบลดอนขวาง | 153 | 4 | - | 149 | 2 | 151 | - | - | - | 153 | TambonDon Arang |
| ตำบลโคกสว่าง | 114 | 1 | - | 113 | 1 | 113 | - | - | - | 114 | TambonKhok Sawang |
| ตำบลทุ่งกระตาดพัฒนา | 228 | 15 | 1 | 212 | 15 | 213 | 3 | - | - | 225 | TambonThung Kratat Phatthana |
| ตำบลทุ่งกระแต | 356 | 32 | - | 324 | 30 | 326 | - | - | - | 356 | TambonThung Kraten |
| ตำบลท่าโพธิ์ชัย | 76 | 4 | - | 72 | 4 | 72 | - | - | - | 76 | TambonTha Pho Chai |
| ตำบลโคกสูง | 115 | 1 | - | 114 | 1 | 114 | - | - | - | 115 | TambonKhok Sung |
| ตำบลบุกระสัง | 51 | - | - | 51 | - | 51 | - | - | - | 51 | TambonBu Krasang |
| อำเภอละหานทราย | 1,650 | 8 | - | 1,642 | 8 | 1,642 | 1 | - | 1 | 1,648 | AmphoeLahan Sai |
| ตำบลละหานทราย | 490 | 3 | - | 487 | 3 | 487 | - | - | - | 490 | TambonLahan Sai |
| ตำบลตาจาง | 338 | 1 | - | 337 | 1 | 337 | 1 | - | - | 337 | TambonTa Chong |
| ตำบลสำโรงใหม่ | 266 | - | - | 266 | 1 | 265 | - | - | 1 | 265 | TambonSamrong Mai |
| ตำบลหนองนาง | 298 | 3 | - | 295 | 2 | 296 | - | - | - | 298 | TambonNong Waeng |

ตาราง 11 จำนวนสถานประกอบการ จำนวนตามการมีการใช้เทคโนโลยีสารสนเทศและการสื่อสาร อำเภอ และตำบล (ต่อ)
TABLE 11 NUMBER OF ESTABLISHMENTS BY THE USE OF INFORMATION AND COMMUNICATION TECHNOLOGY, AMPHOE AND TAMBON (CONT.)

| อำเภอ/ตำบล | จำนวน สถานประกอบการ Number of establishments | การใช้คอมพิวเตอร์ | | การใช้อินเทอร์เน็ต | | การใช้โทรศัพท์มือถือ | | การใช้เทคโนโลยีสารสนเทศและการสื่อสาร / The use of information and communication technology | | การขายสินค้าหรือบริการผ่านทางอินเทอร์เน็ต | | | | อำเภอ/Tambon | |
|-----------------|---|-------------------|---------------------|--------------------|---------------------|----------------------|---------------------|--|------------------------------------|---|-------------------------|---|-------------------------|--------------|-------------------------|
| | | ใช้ / Use | ที่ไม่ใช้ / Not use | ใช้ / Use | ที่ไม่ใช้ / Not use | ใช้ / Use | ที่ไม่ใช้ / Not use | การขายสินค้าหรือบริการผ่านทางอินเทอร์เน็ต | | การขายสินค้าหรือบริการผ่านทางอินเทอร์เน็ต | | การขายสินค้าหรือบริการผ่านทางอินเทอร์เน็ต | | | |
| | | | | | | | | ที่สถาน ตนเอง Use own establishment | อื่น อื่น Use other place | ของตนเอง own website | ของตนเอง own website | ของตนเอง own website | ของตนเอง own website | | ของตนเอง own website |
| ตำบลหนองตะคร้อ | 113 | - | - | 113 | - | 113 | - | - | - | - | - | - | - | 113 | TambonNong Takhrong |
| ตำบลโคกवान | 145 | 1 | - | 144 | 1 | 144 | - | - | - | - | - | - | - | 145 | TambonKhok Wan |
| อำเภอประโคนชัย | 3,635 | 79 | 3 | 3,553 | 65 | 3,570 | 5 | 2 | 5 | 15 | 3,612 | AmphoePrakhon Chai | | | |
| ตำบลประโคนชัย | 750 | 47 | 2 | 701 | 37 | 713 | 4 | 1 | 4 | 10 | 734 | TambonPrakhon Chai | | | |
| ตำบลเสด็จใหม่ | 114 | 4 | - | 110 | 3 | 111 | 1 | - | - | - | 113 | TambonSalaeng Thon | | | |
| ตำบลบ้านโพธิ์ | 169 | 1 | - | 168 | 1 | 168 | - | - | - | 1 | 168 | TambonBan Sai | | | |
| ตำบลละเวียง | 263 | - | - | 263 | - | 263 | - | - | - | - | 263 | TambonLawia | | | |
| ตำบลจรเข้มาก | 435 | 5 | - | 430 | 5 | 430 | - | - | - | 2 | 433 | TambonChorakhe Mak | | | |
| ตำบลบึงคู | 228 | 4 | - | 224 | 4 | 224 | - | - | - | - | 228 | TambonPangku | | | |
| ตำบลโคกย่าง | 174 | - | - | 174 | - | 174 | - | - | - | - | 174 | TambonKhok Yang | | | |
| ตำบลโคกแก้ว | 152 | 4 | - | 148 | 2 | 150 | - | 1 | 1 | 1 | 150 | TambonKhok Ma | | | |
| ตำบลโนนศาล | 170 | - | - | 170 | - | 170 | - | - | - | - | 170 | TambonPhatsan | | | |
| ตำบลตะโกตาพิ | 194 | - | - | 194 | - | 194 | - | - | - | - | 194 | TambonTako Ta Phi | | | |
| ตำบลชดชด | 211 | 2 | - | 209 | - | 211 | - | - | - | - | 211 | TambonKhao Khok | | | |
| ตำบลหนองบอน | 307 | 1 | - | 306 | 1 | 306 | - | - | - | - | 307 | TambonNong Bon | | | |
| ตำบลโคกมะขาม | 135 | 7 | - | 128 | 7 | 128 | - | - | - | - | 135 | TambonKhok Makham | | | |
| ตำบลโคกชุม | 95 | - | - | 95 | - | 95 | - | - | - | - | 95 | TambonKhok Tum | | | |
| ตำบลประโคนชัย | 88 | - | - | 88 | - | 88 | - | - | - | - | 88 | TambonPrathat Bu | | | |
| ตำบลสี่เหลี่ยม | 150 | 4 | 1 | 145 | 5 | 145 | - | - | - | 1 | 149 | TambonSi Liam | | | |
| อำเภอบ้านกรวด | 1,829 | 7 | 1 | 1,821 | 5 | 1,824 | - | - | - | - | 1,829 | AmphoeBan Kruat | | | |
| ตำบลบ้านกรวด | 274 | - | - | 274 | - | 274 | - | - | - | - | 274 | TambonBan Kruat | | | |
| ตำบลโนนเจริญ | 232 | 4 | 1 | 227 | 2 | 230 | - | - | - | - | 232 | TambonNon Charoen | | | |
| ตำบลหนองไม้แก่น | 319 | 2 | - | 317 | 2 | 317 | - | - | - | - | 319 | TambonNong Mai Ngam | | | |
| ตำบลปราสาท | 419 | - | - | 419 | - | 419 | - | - | - | - | 419 | TambonPrasat | | | |
| ตำบลสายตะกู | 135 | - | - | 135 | - | 135 | - | - | - | - | 135 | TambonSai Taku | | | |

ตาราง 11 จำนวนสถานประกอบการ จำนวนตามการมีการใช้เทคโนโลยีสารสนเทศและการสื่อสาร อำเภอ และตำบล (ต่อ)
TABLE 11 NUMBER OF ESTABLISHMENTS BY THE USE OF INFORMATION AND COMMUNICATION TECHNOLOGY, AMPHOE AND TAMBON (CONT.)

| อำเภอ/ตำบล | จำนวน สถานประกอบการ Number of establishments | การใช้คอมพิวเตอร์ | | การใช้อินเทอร์เน็ต | | การใช้เทคโนโลยีสารสนเทศและการสื่อสาร / The use of information and communication technology | | การขายสินค้าหรือบริการผ่านทางอินเทอร์เน็ต | | | | Amphoe/Tambon | | |
|-----------------|---|--------------------------|--------------------|--------------------|------|--|-------|---|-------------------------------|-----------------|---------------|---------------|---------------------------|----------------------|
| | | Use computer | | Use internet | | Sales of goods via internet | | ขายผ่านทางเว็บไซต์ | | ขายผ่านตลาดกลาง | | | ขายผ่านทาง Social Network | |
| | | Use own establishment | Use other place | Use /Use | None | Yes | No | Sale through own website | Sale through other website | อีเล็คทรอนิกส์ | e-Marketplace | | No | ไม่มี |
| ตำบลหินลาด | 136 | 1 | - | 135 | - | 1 | 135 | - | - | - | - | - | 136 | TambonHin Lat |
| ตำบลโป่งเจริญ | 110 | - | - | 110 | - | - | 110 | - | - | - | - | - | 110 | TambonBueng Charoen |
| ตำบลบ้านเพชร | 146 | - | - | 146 | - | - | 146 | - | - | - | - | - | 146 | TambonChanthop Phiet |
| ตำบลเขาหินเหมือ | 58 | - | - | 58 | - | - | 58 | - | - | - | - | - | 58 | TambonKhao Din Nuea |
| อำเภอฟุ่ไธสง | 1,468 | 55 | - | 1,413 | - | 37 | 1,431 | 1 | 3 | - | - | - | 1,465 | AmphoePhutthaisong |
| ตำบลพุทไธสง | 398 | 21 | - | 377 | - | 14 | 384 | - | - | - | - | - | 398 | TambonPhutthaisong |
| ตำบลมะเขือ | 137 | 11 | - | 126 | - | 1 | 136 | - | - | - | - | - | 137 | TambonMafueang |
| ตำบลบ้านจาน | 197 | 12 | - | 185 | - | 12 | 185 | - | - | - | - | - | 197 | TambonBan Chan |
| ตำบลบ้านเข้ | 151 | - | - | 151 | - | - | 151 | - | - | - | - | - | 151 | TambonBan Pao |
| ตำบลบ้านเวง | 198 | 7 | - | 191 | - | 7 | 191 | 1 | 3 | - | - | - | 195 | TambonBan Waeng |
| ตำบลบ้านยาง | 213 | 1 | - | 212 | - | 1 | 212 | - | - | - | - | - | 213 | TambonBang Yang |
| ตำบลห้วยโคก | 174 | 3 | - | 171 | - | 2 | 172 | - | - | - | - | - | 174 | TambonHai Sok |
| อำเภอลำปลายมาศ | 2,884 | 483 | - | 2,401 | - | 502 | 2,382 | - | - | - | - | - | 2,884 | AmphoeLam Plai Mat |
| ตำบลลำปลายมาศ | 854 | 465 | - | 389 | - | 489 | 365 | - | - | - | - | - | 854 | TambonLam Plai Mat |
| ตำบลหนองคู | 165 | 2 | - | 163 | - | - | 165 | - | - | - | - | - | 165 | TambonNong Khu |
| ตำบลเสลพัน | 134 | 3 | - | 131 | - | 3 | 131 | - | - | - | - | - | 134 | TambonSalaeng Phan |
| ตำบลขามมะขี้ | 123 | - | - | 123 | - | - | 123 | - | - | - | - | - | 123 | TambonThamechai |
| ตำบลตลาดโพธิ์ | 87 | - | - | 87 | - | - | 87 | - | - | - | - | - | 87 | TambonTalat Pho |
| ตำบลหนองกระดัง | 75 | 2 | - | 73 | - | 2 | 73 | - | - | - | - | - | 75 | TambonNong Krathing |
| ตำบลโคกกลาง | 158 | - | - | 158 | - | - | 158 | - | - | - | - | - | 158 | TambonKhok Klang |
| ตำบลโคกสะอาด | 247 | 1 | - | 246 | - | 1 | 246 | - | - | - | - | - | 247 | TambonKhok Sa-at |
| ตำบลเมืองแฝก | 159 | 2 | - | 157 | - | - | 159 | - | - | - | - | - | 159 | TambonMueang Faek |
| ตำบลบ้านยาง | 95 | 1 | - | 94 | - | 2 | 93 | - | - | - | - | - | 95 | TambonBan Yang |
| ตำบลโพธิ์รินทร์ | 203 | 4 | - | 199 | - | 3 | 200 | - | - | - | - | - | 203 | TambonPhathai Rin |
| ตำบลโคกสำ | 154 | 2 | - | 152 | - | 1 | 153 | - | - | - | - | - | 154 | TambonKhok Lam |

ตาราง 11 จำนวนสถานประกอบการ จำนวนตามการมีการใช้เทคโนโลยีสารสนเทศและการสื่อสาร อำเภอ และตำบล (ต่อ)
TABLE 11 NUMBER OF ESTABLISHMENTS BY THE USE OF INFORMATION AND COMMUNICATION TECHNOLOGY, AMPHOE AND TAMBON (CONT.)

| อำเภอ/ตำบล | จำนวน สถานประกอบการ Number of establishments | การใช้คอมพิวเตอร์ | | การใช้อินเทอร์เน็ต | | การใช้โทรศัพท์มือถือ | | การมีกรใช้เทคโนโลยีสารสนเทศและการสื่อสาร / The use of information and communication technology | | การขายสินค้าหรือบริการผ่านทางอินเทอร์เน็ต | | | | อำเภอ/Tambon |
|-----------------|---|-------------------|---------------|--------------------|-------------|---|---|--|--|---|--|--|------------|---------------------|
| | | Use computer | | Use internet | | Sales of goods via internet | | Use of information and communication technology | | Sales of goods via internet | | | | |
| | | ใช้ / Use | ไม่ใช้ / None | ใช้ / Yes | ไม่ใช้ / No | ขายผ่านทางเว็บไซต์ / Sale through own website | ขายผ่านทางเว็บไซต์ / Sale through other website | ขายผ่านทางโซเชียลมีเดีย / Social Network | ขายผ่านทางโทรศัพท์มือถือ / e-Marketplace | ขายผ่านทางเว็บไซต์ / Sale through own website | ขายผ่านทางโซเชียลมีเดีย / Social Network | ขายผ่านทางโทรศัพท์มือถือ / e-Marketplace | ไม่มี / No | |
| ตำบลโนนดิน | 156 | 1 | - | 155 | - | 1 | 155 | - | - | - | - | - | 156 | TambonHin Khon |
| ตำบลหนองบัวโคก | 94 | - | - | 94 | - | - | 94 | - | - | - | - | - | 94 | TambonNong Bua Khok |
| ตำบลโพธิ์ | 108 | - | - | 108 | - | - | 108 | - | - | - | - | - | 108 | TambonBu Pho |
| ตำบลหนองโดน | 72 | - | - | 72 | - | - | 72 | - | - | - | - | - | 72 | TambonNong Don |
| อำเภอสตึก | 2,689 | 109 | - | 2,580 | - | 74 | 2,615 | 1 | 1 | - | - | - | 2,688 | AmphoeSatuek |
| ตำบลสตึก | 521 | 31 | - | 490 | - | 5 | 516 | 1 | 1 | - | - | - | 520 | TambonSatuek |
| ตำบลนิคม | 690 | 67 | - | 623 | - | 59 | 631 | - | - | - | - | - | 690 | TambonNikhom |
| ตำบลทุ่งวัง | 157 | 1 | - | 156 | - | 1 | 156 | - | - | - | - | - | 157 | TambonThung Wang |
| ตำบลเมืองเก่า | 235 | 2 | - | 233 | - | 2 | 233 | - | - | - | - | - | 235 | TambonMueang Kae |
| ตำบลหนองใหญ่ | 163 | 3 | - | 160 | - | 3 | 160 | - | - | - | - | - | 163 | TambonNong Yai |
| ตำบลร่อนทอง | 184 | 1 | - | 183 | - | 1 | 183 | - | - | - | - | - | 184 | TambonRon Thong |
| ตำบลดอนมด็ด | 100 | 4 | - | 96 | - | 3 | 97 | - | - | - | - | - | 100 | TambonDon Mon |
| ตำบลชุมแสง | 182 | - | - | 182 | - | - | 182 | - | - | - | - | - | 182 | TambonChum Saeng |
| ตำบลท่าม่วง | 99 | - | - | 99 | - | - | 99 | - | - | - | - | - | 99 | TambonTha Muang |
| ตำบลสะเม็ก | 165 | - | - | 165 | - | - | 165 | - | - | - | - | - | 165 | TambonSakae |
| ตำบลสนมชัย | 114 | - | - | 114 | - | - | 114 | - | - | - | - | - | 114 | TambonSanam Chai |
| ตำบลกระสัง | 79 | - | - | 79 | - | - | 79 | - | - | - | - | - | 79 | TambonKrasang |
| อำเภอปะคำ | 1,039 | 15 | - | 1,024 | - | 18 | 1,021 | - | - | - | - | - | 1,039 | AmphoePakham |
| ตำบลปะคำ | 200 | 6 | - | 194 | - | 9 | 191 | - | - | - | - | - | 200 | TambonPakham |
| ตำบลไทยเจริญ | 163 | 3 | - | 160 | - | 3 | 160 | - | - | - | - | - | 163 | TambonThai Charoen |
| ตำบลหนองบัว | 126 | 1 | - | 125 | - | 1 | 125 | - | - | - | - | - | 126 | TambonNong Bua |
| ตำบลโคกมะม่วง | 317 | 2 | - | 315 | - | 2 | 315 | - | - | - | - | - | 317 | TambonKhok Mamuang |
| ตำบลทูลกระหม่อม | 233 | 3 | - | 230 | - | 3 | 230 | - | - | - | - | - | 233 | TambonHu Thamnop |
| อำเภอโนนโพธิ์ | 1,828 | 31 | - | 1,797 | - | 11 | 1,817 | 2 | - | - | - | - | 1,826 | AmphoeNa Pho |
| ตำบลโนนโพธิ์ | 465 | 29 | - | 436 | - | 8 | 457 | - | - | - | - | - | 465 | TambonNa Pho |

ตาราง 11 จำนวนสถานประกอบการ จำนวนตามการมีการใช้เทคโนโลยีสารสนเทศและการสื่อสาร อำเภอ และตำบล (ต่อ)
TABLE 11 NUMBER OF ESTABLISHMENTS BY THE USE OF INFORMATION AND COMMUNICATION TECHNOLOGY, AMPHOE AND TAMBON (CONT.)

| อำเภอ/ตำบล | จำนวน สถานประกอบการ Number of establishments | การใช้คอมพิวเตอร์ | | การใช้อินเทอร์เน็ต | | การมีกรใช้เทคโนโลยีสารสนเทศและการสื่อสาร / The use of information and communication technology | | | | การขายสินค้าหรือบริการผ่านทางอินเทอร์เน็ต | | | | Amphoe/Tambon | |
|-----------------|---|-------------------|---------------|--------------------|-------------|--|--------------------|-----------------------------|--------------------|---|---------------------------|-----------------------------|---------------------------|---------------|----------------------|
| | | Use computer | | Use internet | | Sales of goods via internet | | Sales of goods via internet | | Sales of goods via internet | | Sales of goods via internet | | | |
| | | ใช้ / Use | ไม่ใช้ / None | ใช้ / Yes | ไม่ใช้ / No | ขายผ่านทางเว็บไซต์ | ขายผ่านทางเว็บไซต์ | ขายผ่านทางเว็บไซต์ | ขายผ่านทางเว็บไซต์ | ขายผ่านทาง Social Network | ขายผ่านทาง Social Network | ขายผ่านทาง Social Network | ขายผ่านทาง Social Network | | |
| ตำบลบ้านคู | 565 | 2 | - | 563 | 2 | 563 | 2 | - | - | - | - | - | - | 563 | TambonBan Khu |
| ตำบลบ้านคู | 169 | - | - | 169 | - | 169 | - | - | - | - | - | - | - | 169 | TambonBan Du |
| ตำบลดอนกอก | 374 | - | - | 374 | 1 | 373 | - | - | - | - | - | - | - | 374 | TambonDon Kok |
| ตำบลศรีสว่าง | 255 | - | - | 255 | - | 255 | - | - | - | - | - | - | - | 255 | TambonSi Sawang |
| อำเภอหนองหงส์ | 1,040 | 3 | - | 1,037 | 1 | 1,039 | - | - | - | - | - | - | - | 1,040 | AmphoeNong Hong |
| ตำบลสระแก้ว | 166 | - | - | 166 | - | 166 | - | - | - | - | - | - | - | 166 | TambonSa Kao |
| ตำบลห้วยหิน | 254 | - | - | 254 | - | 254 | - | - | - | - | - | - | - | 254 | TambonHuai Hin |
| ตำบลโพนทราย | 124 | - | - | 124 | - | 124 | - | - | - | - | - | - | - | 124 | TambonThai Samakhi |
| ตำบลหนองขี้ผึ้ง | 117 | - | - | 117 | - | 117 | - | - | - | - | - | - | - | 117 | TambonNong Chai Si |
| ตำบลลาดบัว | 134 | 3 | - | 131 | 1 | 133 | - | - | - | - | - | - | - | 134 | TambonSao Dao |
| ตำบลเมืองฝ้าย | 173 | - | - | 173 | - | 173 | - | - | - | - | - | - | - | 173 | TambonMueang Fai |
| ตำบลสระทอง | 72 | - | - | 72 | - | 72 | - | - | - | - | - | - | - | 72 | TambonSa Thong |
| อำเภอพลับพลาย | 912 | 24 | - | 888 | 11 | 901 | 1 | - | - | - | 3 | - | - | 908 | AmphoePhlapphla Chai |
| ตำบลจันทน์ | 178 | 2 | - | 176 | 2 | 176 | - | - | - | - | 2 | - | - | 176 | TambonChan Dum |
| ตำบลโคกขี้เฒ่า | 155 | 5 | - | 150 | - | 155 | - | - | - | - | - | - | - | 155 | TambonKhok Khamin |
| ตำบลป่าขันธ์ | 154 | - | - | 154 | - | 154 | - | - | - | - | - | - | - | 154 | TambonPa Chan |
| ตำบลสะเดา | 266 | 17 | - | 249 | 9 | 257 | 1 | - | - | - | 1 | - | - | 264 | TambonSadao |
| ตำบลลำโรง | 159 | - | - | 159 | - | 159 | - | - | - | - | - | - | - | 159 | TambonSamrong |
| อำเภอห้วยราช | 1,167 | 18 | - | 1,149 | 14 | 1,153 | - | - | 1 | - | 1 | - | - | 1,165 | AmphoeHuai Rat |
| ตำบลหัวราช | 146 | 4 | - | 142 | 2 | 144 | - | - | - | - | - | - | - | 146 | TambonHuai Rat |
| ตำบลสามแวง | 145 | 2 | - | 143 | 2 | 143 | - | - | 1 | - | 1 | - | - | 143 | TambonSam Waeng |
| ตำบลตาเสา | 115 | - | - | 115 | - | 115 | - | - | - | - | - | - | - | 115 | TambonTa Sao |
| ตำบลบ้านตะโก | 163 | - | - | 163 | - | 163 | - | - | - | - | - | - | - | 163 | TambonBan Tako |
| ตำบลนม | 222 | 1 | - | 221 | 1 | 221 | - | - | - | - | - | - | - | 222 | TambonSanuan |
| ตำบลโคกเหล็ก | 189 | 5 | - | 184 | 3 | 186 | - | - | - | - | - | - | - | 189 | TambonKhok Lek |

ตาราง 11 จำนวนสถานประกอบการ จำนวนตามการมีการใช้เทคโนโลยีสารสนเทศและการสื่อสาร อำเภอ และตำบล (ต่อ)
TABLE 11 NUMBER OF ESTABLISHMENTS BY THE USE OF INFORMATION AND COMMUNICATION TECHNOLOGY, AMPHOE AND TAMBON (CONT.)

| อำเภอ/ตำบล | จำนวน สถานประกอบการ Number of establishments | การมีกาใช้เทคโนโลยีสารสนเทศและการสื่อสาร / The use of information and communication technology | | | | การเข้าถึงอินเทอร์เน็ต | | | | การขายสินค้าหรือบริการผ่านทางอินเทอร์เน็ต | | | | Amphoe/Tambon | |
|----------------------|---|--|---------------|--------------|-------------|---|--|---|--|---|---|----------------|---|---------------|--------------------------|
| | | การใช้คอมพิวเตอร์ | | Use internet | | Sales of goods via internet | | Social Network | | Sales of goods via internet | | Social Network | | | |
| | | ใช้ / Use | ไม่ใช้ / None | ใช้ / Yes | ไม่ใช้ / No | ขายผ่านทางเว็บไซต์ / Sale through own website | ขายผ่านทางโซเชียลมีเดีย / Sale through other website | ขายผ่านทางเว็บไซต์ / Sale through own website | ขายผ่านทางโซเชียลมีเดีย / Sale through other website | | | | | | |
| ตำบลเมืองโพธิ์ | 81 | - | - | 81 | - | 81 | - | - | - | - | - | - | - | 81 | TambonMueang Pho |
| ตำบลหัวทราย | 106 | 6 | - | 100 | 6 | 100 | - | - | - | - | - | - | - | 106 | TambonHua Rai |
| อำเภอโนนสุวรรณ | 679 | 6 | - | 673 | 9 | 670 | - | - | - | - | - | - | - | 679 | AmphoeNon Suwan |
| ตำบลโนนสุวรรณ | 167 | 1 | - | 166 | 2 | 165 | - | - | - | - | - | - | - | 167 | TambonNon Suwan |
| ตำบลทุ่งงิ้ว | 138 | 4 | - | 134 | 4 | 134 | - | - | - | - | - | - | - | 138 | TambonThung Changan |
| ตำบลโคกแก้ว | 213 | - | - | 213 | - | 213 | - | - | - | - | - | - | - | 213 | TambonKok Kao |
| ตำบลค้อจาน | 161 | 1 | - | 160 | 3 | 158 | - | - | - | - | - | - | - | 161 | TambonDong I Chan |
| อำเภอขาม | 717 | 2 | - | 715 | 1 | 716 | - | - | - | - | - | - | - | 717 | AmphoeChammi |
| ตำบลขาม | 152 | - | - | 152 | - | 152 | - | - | - | - | - | - | - | 152 | TambonChammi |
| ตำบลหนองปล่อง | 121 | - | - | 121 | - | 121 | - | - | - | - | - | - | - | 121 | TambonNong Plong |
| ตำบลเมืองยาง | 92 | 1 | - | 91 | - | 92 | - | - | - | - | - | - | - | 92 | TambonMueang Yang |
| ตำบลซอทดง | 136 | - | - | 136 | - | 136 | - | - | - | - | - | - | - | 136 | TambonCho Phaka |
| ตำบลสะลาด | 133 | 1 | - | 132 | 1 | 132 | - | - | - | - | - | - | - | 133 | TambonLalut |
| ตำบลโคกสนวน | 83 | - | - | 83 | - | 83 | - | - | - | - | - | - | - | 83 | TambonKok Sanuan |
| อำเภอบ้านใหม่ไชยพจน์ | 1,024 | 13 | - | 1,011 | 12 | 1,012 | - | - | - | - | - | - | - | 1,024 | AmphoeBan Mai Chaiyaphot |
| ตำบลหนองแวง | 335 | 12 | - | 323 | 11 | 324 | - | - | - | - | - | - | - | 335 | TambonNong Waeng |
| ตำบลหนองกลาง | 113 | 1 | - | 112 | 1 | 112 | - | - | - | - | - | - | - | 113 | TambonThonglang |
| ตำบลแดงใหญ่ | 210 | - | - | 210 | - | 210 | - | - | - | - | - | - | - | 210 | TambonDaeng Yai |
| ตำบลสุรนาง | 138 | - | - | 138 | - | 138 | - | - | - | - | - | - | - | 138 | TambonKu Suan Taeng |
| ตำบลหนองเอื้อง | 228 | - | - | 228 | - | 228 | - | - | - | - | - | - | - | 228 | TambonNong Yueang |
| อำเภอโนนดินแดง | 654 | 2 | - | 652 | 3 | 651 | - | - | - | - | - | - | - | 654 | AmphoeNon Din Daeng |
| ตำบลโนนดินแดง | 401 | - | - | 401 | - | 401 | - | - | - | - | - | - | - | 401 | TambonNon Din Daeng |
| ตำบลส้มป่อย | 104 | - | - | 104 | - | 104 | - | - | - | - | - | - | - | 104 | TambonSom Poi |
| ตำบลลำนางรอง | 149 | 2 | - | 147 | 3 | 146 | - | - | - | - | - | - | - | 149 | TambonLam Nang Rong |

ตาราง 11 จำนวนสถานประกอบการ จำนวนตามการมีการใช้เทคโนโลยีสารสนเทศและการสื่อสาร อำเภอ และตำบล (ต่อ)
TABLE 11 NUMBER OF ESTABLISHMENTS BY THE USE OF INFORMATION AND COMMUNICATION TECHNOLOGY, AMPHOE AND TAMBON (CONT.)

| อำเภอ/ตำบล | จำนวน สถานประกอบการ Number of establishments | การใช้คอมพิวเตอร์ | | การใช้อินเทอร์เน็ต | | การใช้โทรศัพท์มือถือ | | การมีกรใช้เทคโนโลยีสารสนเทศและการสื่อสาร / The use of information and communication technology | | การขายสินค้าหรือบริการผ่านทางอินเทอร์เน็ต | | | | อำเภอ/Tambon |
|----------------------|---|-------------------|---------------|--------------------|--------------|---|---|--|---|---|---|---|---|-------------------------|
| | | Use computer | | Use internet | | Sales of goods via internet | | Sales of goods via internet | | Sales of goods via internet | | Sales of goods via internet | | |
| | | ใช้ / Use | ไม่ใช้ / None | ใช้ / Yes | ไม่ใช้ / No | ขายผ่านทางเว็บไซต์ / Sale through own website | ขายผ่านทางเว็บไซต์ / Sale through own website | ขายผ่านทางเว็บไซต์ / Sale through own website | ขายผ่านทางเว็บไซต์ / Sale through own website | ขายผ่านทางเว็บไซต์ / Sale through own website | ขายผ่านทางเว็บไซต์ / Sale through own website | ขายผ่านทางเว็บไซต์ / Sale through own website | ขายผ่านทางเว็บไซต์ / Sale through own website | |
| อำเภอบ้านด่าน | 809 | 19 | - | 790 | 15 | 794 | 2 | 1 | 2 | - | - | - | 806 | AmphoeBan Dan |
| ตำบลบ้านด่าน | 348 | 13 | - | 335 | 12 | 336 | 2 | 1 | 2 | - | - | - | 345 | TambonBan Dan |
| ตำบลปราสาท | 231 | 1 | - | 230 | - | 231 | - | - | - | - | - | - | 231 | TambonPasat |
| ตำบลวังเหนือ | 118 | 2 | - | 116 | 1 | 117 | - | - | - | - | - | - | 118 | TambonWang Nuea |
| ตำบลโนนขวาง | 112 | 3 | - | 109 | 2 | 110 | - | - | - | - | - | - | 112 | TambonNon Khwang |
| อำเภอแคนดง | 667 | 19 | 1 | 647 | 19 | 648 | 1 | - | - | - | - | - | 666 | AmphoeKhaen Dong |
| ตำบลแคนดง | 288 | 17 | 1 | 270 | 17 | 271 | 1 | - | - | - | - | - | 287 | TambonKhaen Dong |
| ตำบลคงทอง | 124 | 1 | - | 123 | 1 | 123 | - | - | - | - | - | - | 124 | TambonDong Phlong |
| ตำบลสระบัว | 141 | - | - | 141 | - | 141 | - | - | - | - | - | - | 141 | TambonSa Bua |
| ตำบลหัวฝาย | 114 | 1 | - | 113 | 1 | 113 | - | - | - | - | - | - | 114 | TambonHua Fai |
| อำเภอเฉลิมพระเกียรติ | 1,016 | 4 | - | 1,012 | 5 | 1,011 | 2 | 1 | 1 | 1 | 1 | 1 | 1,014 | AmphoeChaloem Phra Kiat |
| ตำบลเจริญสุข | 213 | - | - | 213 | - | 213 | - | - | - | - | - | - | 213 | TambonCharoen Suk |
| ตำบลตาเป็ก | 206 | - | - | 206 | 2 | 204 | - | - | - | - | - | - | 206 | TambonTa Pek |
| ตำบลอีสานเขต | 249 | 4 | - | 245 | 3 | 246 | 2 | 1 | 1 | 1 | 1 | 1 | 247 | TambonSan Khet |
| ตำบลถาวร | 197 | - | - | 197 | - | 197 | - | - | - | - | - | - | 197 | TambonThawon |
| ตำบลยายแถมวัฒนา | 151 | - | - | 151 | - | 151 | - | - | - | - | - | - | 151 | TambonYai Yaem Watthana |
| ในเขตเทศบาล | 18,511 | 1,626 | 10 | 16,875 | 1,661 | 16,850 | 45 | 16 | 28 | 55 | 28 | 55 | 18,398 | Municipal area |
| อำเภอเมืองบุรีรัมย์ | 4,069 | 789 | 4 | 3,276 | 900 | 3,169 | 26 | 11 | 17 | 34 | 17 | 34 | 4,001 | AmphoeMueang Buri Ram |
| ตำบลในเมือง | 2,433 | 621 | 3 | 1,809 | 759 | 1,674 | 12 | 5 | 6 | 31 | 6 | 31 | 2,389 | TambonNai Mueang |
| ตำบลอิสาณ | 417 | 110 | - | 307 | 85 | 332 | 6 | 1 | - | - | - | - | 410 | TambonIsan |
| ตำบลบ้านบัว | 278 | 10 | - | 268 | 9 | 269 | 3 | - | - | 2 | - | 2 | 274 | TambonBan Bua |
| ตำบลบ้านยาง | 17 | - | - | 17 | - | 17 | - | - | - | - | - | - | 17 | TambonBan Yang |
| ตำบลหนองตา | 239 | - | - | 239 | - | 239 | - | - | - | - | - | - | 239 | TambonNong Tat |

ตาราง 11 จำนวนสถานประกอบการ จำนวนตามการมีการใช้เทคโนโลยีสารสนเทศและการสื่อสาร อำเภอ และตำบล (ต่อ)
TABLE 11 NUMBER OF ESTABLISHMENTS BY THE USE OF INFORMATION AND COMMUNICATION TECHNOLOGY, AMPHOE AND TAMBON (CONT.)

| อำเภอ/ตำบล | จำนวน สถานประกอบการ Number of establishments | การใช้คอมพิวเตอร์ | | การใช้อินเทอร์เน็ต | | การใช้โทรศัพท์มือถือ | | การมีกรใช้เทคโนโลยีสารสนเทศและการสื่อสาร / The use of information and communication technology | | การขายสินค้าหรือบริการผ่านทางอินเทอร์เน็ต | | | | อำเภอ/Tambon |
|---------------------|---|-------------------|---------------|--------------------|-------------|---|---|--|---|---|---|---|---|--------------|
| | | Use computer | | Use internet | | Sales of goods via internet | | Sales of goods via internet | | Sales of goods via internet | | Sales of goods via internet | | |
| | | ใช้ / Use | ไม่ใช้ / None | ใช้ / Yes | ไม่ใช้ / No | ขายผ่านทางเว็บไซต์ / Sale through own website | ขายผ่านทางเว็บไซต์ / Sale through own website | ขายผ่านทางเว็บไซต์ / Sale through own website | ขายผ่านทางเว็บไซต์ / Sale through own website | ขายผ่านทางเว็บไซต์ / Sale through own website | ขายผ่านทางเว็บไซต์ / Sale through own website | ขายผ่านทางเว็บไซต์ / Sale through own website | ขายผ่านทางเว็บไซต์ / Sale through own website | |
| ตำบลชุมเห็ด | 543 | 48 | - | 495 | 46 | 497 | 5 | 5 | 11 | 1 | 530 | TambonChum Het | | |
| ตำบลลำปางเต | 142 | - | 1 | 141 | 1 | 141 | - | - | - | - | 142 | TambonLak Khret | | |
| อำเภอคูเมือง | 328 | 10 | 1 | 317 | 9 | 319 | 2 | 1 | 1 | 2 | 326 | AmphoeKhu Mueang | | |
| ตำบลคูเมือง | 150 | 3 | - | 147 | 2 | 148 | - | - | - | - | 150 | TambonKhu Mueang | | |
| ตำบลหินเหล็กไฟ | 106 | 4 | - | 102 | 4 | 102 | - | - | - | - | 106 | TambonHin Lek Fai | | |
| ตำบลหนองमार | 72 | 3 | 1 | 68 | 3 | 69 | 2 | 1 | 1 | 2 | 70 | TambonNong Khaiam | | |
| อำเภอกระสัง | 1,054 | 17 | - | 1,037 | 13 | 1,041 | 3 | - | 1 | 3 | 1,047 | AmphoeKrasang | | |
| ตำบลกระสัง | 543 | 9 | - | 534 | 9 | 534 | 3 | - | 1 | 1 | 538 | TambonKrasang | | |
| ตำบลสองชั้น | 237 | 5 | - | 232 | 3 | 234 | - | - | - | 1 | 236 | TambonSong Chan | | |
| ตำบลหนองเต็ง | 274 | 3 | - | 271 | 1 | 273 | - | - | - | 1 | 273 | TambonNong Teng | | |
| อำเภอนางรอง | 1,529 | 5 | - | 1,524 | 7 | 1,522 | - | - | - | - | 1,529 | AmphoeNang Rong | | |
| ตำบลนางรอง | 1,304 | 5 | - | 1,299 | 7 | 1,297 | - | - | - | - | 1,304 | TambonNang Rong | | |
| ตำบลนันทัก | 110 | - | - | 110 | - | 110 | - | - | - | - | 110 | TambonThanon Huk | | |
| ตำบลทุ่งแสงทอง | 115 | - | - | 115 | - | 115 | - | - | - | - | 115 | TambonThung Saeng Thong | | |
| อำเภอหนองกี่ | 750 | 48 | 1 | 701 | 46 | 704 | 3 | - | - | 1 | 746 | AmphoeNong Ki | | |
| ตำบลหนองกี่ | 190 | 14 | - | 176 | 15 | 175 | - | - | - | 1 | 189 | TambonNong Ki | | |
| ตำบลดอนชะวาง | 153 | 4 | - | 149 | 2 | 151 | - | - | - | - | 153 | TambonDon Arang | | |
| ตำบลทุ่งกระตาดพัฒนา | 187 | 11 | 1 | 175 | 11 | 176 | 3 | - | - | - | 184 | TambonThung Kratat Phatthana | | |
| ตำบลทุ่งกระเต็น | 220 | 19 | - | 201 | 18 | 202 | - | - | - | - | 220 | TambonThung Kraten | | |
| อำเภอละหานทราย | 1,399 | 5 | - | 1,394 | 5 | 1,394 | 1 | - | 1 | - | 1,397 | AmphoeLahan Sai | | |
| ตำบลละหานทราย | 384 | 1 | - | 383 | 1 | 383 | - | - | - | - | 384 | TambonLahan Sai | | |
| ตำบลตาาง | 338 | 1 | - | 337 | 1 | 337 | 1 | - | - | - | 337 | TambonTa Chong | | |
| ตำบลสำโรงใหม่ | 266 | - | - | 266 | 1 | 265 | - | - | 1 | - | 265 | TambonSamrong Mai | | |
| ตำบลหนองนาง | 298 | 3 | - | 295 | 2 | 296 | - | - | - | - | 298 | TambonNong Waeng | | |
| ตำบลหนองตะครอง | 113 | - | - | 113 | - | 113 | - | - | - | - | 113 | TambonNong Takhrong | | |

ตาราง 11 จำนวนสถานประกอบการ จำนวนตามการมีการใช้เทคโนโลยีสารสนเทศและการสื่อสาร อำเภอ และตำบล (ต่อ)
TABLE 11 NUMBER OF ESTABLISHMENTS BY THE USE OF INFORMATION AND COMMUNICATION TECHNOLOGY, AMPHOE AND TAMBON (CONT.)

| อำเภอ/ตำบล | จำนวน สถานประกอบการ Number of establishments | การมีกรใช้เทคโนโลยีสารสนเทศและการสื่อสาร / The use of information and communication technology | | | | การสั่งซื้อสินค้าหรือบริการผ่านทางอินเทอร์เน็ต Sales of goods via internet | | | | อำเภอ/Tambon | |
|----------------|---|--|----------------|------------------------------------|--------------|---|-----------------------------|------------------------------|-----------------------------|--------------|---------------------|
| | | การใช้คอมพิวเตอร์ Use computer | | การใช้อินเทอร์เน็ต Use internet | | ขายผ่านทางเว็บไซต์ ขายผ่านตลาดกลาง Social Network | | ขายผ่านทาง Social Network | | | |
| | | ใช้ / Use | ไม่ใช้ None | ใช้ Yes | ไม่ใช้ No | ของตนเอง Own website | ของผู้อื่น Other website | ของตนเอง Own website | ของผู้อื่น Other website | | |
| อำเภอประโคนชัย | 1,061 | 53 | 2 | 1,006 | 38 | 1,023 | 5 | 2 | 11 | 1,042 | AmphoePrakhon Chai |
| ตำบลประโคนชัย | 584 | 43 | 2 | 539 | 33 | 551 | 4 | 1 | 10 | 568 | TambonPrakhon Chai |
| ตำบลเสลียง | 114 | 4 | - | 110 | 3 | 111 | 1 | - | - | 113 | TambonSalaeng Thon |
| ตำบลโคกม้า | 152 | 4 | - | 148 | 2 | 150 | - | 1 | 1 | 150 | TambonKhok Ma |
| ตำบลเขาตอก | 211 | 2 | - | 209 | - | 211 | - | - | - | 211 | TambonKhao Khok |
| อำเภอบ้านกรวด | 1,500 | 6 | 1 | 1,493 | 4 | 1,496 | - | - | - | 1,500 | AmphoeBan Kruat |
| ตำบลบ้านกรวด | 274 | - | - | 274 | - | 274 | - | - | - | 274 | TambonBan Kruat |
| ตำบลโนนเจริญ | 232 | 4 | 1 | 227 | 2 | 230 | - | - | - | 232 | TambonNon Charoen |
| ตำบลหนองไม้ราม | 319 | 2 | - | 317 | 2 | 317 | - | - | - | 319 | TambonNong Mai Ngam |
| ตำบลปราสาท | 419 | - | - | 419 | - | 419 | - | - | - | 419 | TambonPrasat |
| ตำบลบึงเจริญ | 110 | - | - | 110 | - | 110 | - | - | - | 110 | TambonBueng Charoen |
| ตำบลจันทนเพชร | 146 | - | - | 146 | - | 146 | - | - | - | 146 | TambonChanthop Phet |
| อำเภอพุทไธสง | 333 | 20 | - | 313 | 6 | 327 | - | - | - | 333 | AmphoePhutthaisong |
| ตำบลพุไธสง | 260 | 10 | - | 250 | 6 | 254 | - | - | - | 260 | TambonPhutthaisong |
| ตำบลมะฝ่อง | 73 | 10 | - | 63 | - | 73 | - | - | - | 73 | TambonMafueang |
| อำเภอลำปลายมาศ | 1,025 | 466 | - | 559 | 491 | 534 | - | - | - | 1,025 | AmphoeLam Plai Mat |
| ตำบลลำปลายมาศ | 854 | 465 | - | 389 | 489 | 365 | - | - | - | 854 | TambonLam Plai Mat |
| ตำบลหนองคู | 96 | - | - | 96 | - | 96 | - | - | - | 96 | TambonNong Khu |
| ตำบลมะเมนชัย | 48 | - | - | 48 | - | 48 | - | - | - | 48 | TambonThamenchai |
| ตำบลบ้านยาง | 4 | 1 | - | 3 | 2 | 2 | - | - | - | 4 | TambonBan Yang |
| ตำบลหินโคน | 11 | - | - | 11 | - | 11 | - | - | - | 11 | TambonHin Khon |
| ตำบลหนองบัวโคก | 12 | - | - | 12 | - | 12 | - | - | - | 12 | TambonNong Bua Khok |
| อำเภอสตึก | 1,281 | 99 | - | 1,182 | 64 | 1,217 | 1 | 1 | - | 1,280 | AmphoeSatuek |
| ตำบลสตึก | 521 | 31 | - | 490 | 5 | 516 | 1 | 1 | - | 520 | TambonSatuek |
| ตำบลนิคม | 495 | 64 | - | 431 | 56 | 439 | - | - | - | 495 | TambonNikhom |

ตาราง 11 จำนวนสถานประกอบการ จำนวนตามการมีการใช้เทคโนโลยีสารสนเทศและการสื่อสาร อำเภอ และตำบล (ต่อ)
TABLE 11 NUMBER OF ESTABLISHMENTS BY THE USE OF INFORMATION AND COMMUNICATION TECHNOLOGY, AMPHOE AND TAMBON (CONT.)

| อำเภอ/ตำบล | จำนวน สถานประกอบการ Number of establishments | การมีกรใช้เทคโนโลยีสารสนเทศและการสื่อสาร / The use of information and communication technology | | | | การเข้าถึงอินเทอร์เน็ต | | | | การขายสินค้าหรือบริการผ่านทางอินเทอร์เน็ต | | | | อำเภอ/Tambon | | |
|----------------------|---|--|---------------|--------------------|-------------|----------------------------------|--------------------|-------------------------------------|----------------------|---|----------------------|-------------------------------------|----------------------|--------------|---------------------------|--|
| | | การใช้คอมพิวเตอร์ | | การใช้อินเทอร์เน็ต | | ใช้ | | ไม่ใช้ | | ขายผ่านทางเว็บไซต์ | | ขายผ่านตลาดกลาง | | | ขายผ่านทาง Social Network | |
| | | ใช้ / Use | ไม่ใช้ / None | ใช้ / Yes | ไม่ใช้ / No | ของตนเอง / Use own establishment | อื่น / other place | ของตนเอง / Sale through own website | อื่น / other website | ของตนเอง / Sale through own website | อื่น / other website | ของตนเอง / Sale through own website | อื่น / other website | | | |
| ตำบลคอมมัตต์ | 100 | 4 | - | 96 | 3 | 97 | - | - | - | - | - | - | - | 100 | TambonDon Mon | |
| ตำบลสะแก | 165 | - | - | 165 | - | 165 | - | - | - | - | - | - | - | 165 | TambonSakae | |
| อำเภอปะคำ | 200 | 6 | - | 194 | 9 | 191 | - | - | - | - | - | - | - | 200 | AmphoePakham | |
| ตำบลปะคำ | 200 | 6 | - | 194 | 9 | 191 | - | - | - | - | - | - | - | 200 | TambonPakham | |
| อำเภอนาโพธิ์ | 308 | 28 | - | 280 | 7 | 301 | - | - | - | - | - | - | - | 308 | AmphoeNa Pho | |
| ตำบลนาโพธิ์ | 308 | 28 | - | 280 | 7 | 301 | - | - | - | - | - | - | - | 308 | TambonNa Pho | |
| อำเภอหนองหงส์ | 395 | - | - | 395 | - | 395 | - | - | - | - | - | - | - | 395 | AmphoeNong Hong | |
| ตำบลสระแก้ว | 141 | - | - | 141 | - | 141 | - | - | - | - | - | - | - | 141 | TambonSa Kaeo | |
| ตำบลหัวหิน | 254 | - | - | 254 | - | 254 | - | - | - | - | - | - | - | 254 | TambonHui Hin | |
| อำเภอพลับพลาคัย | 352 | 19 | - | 333 | 11 | 341 | 1 | - | - | - | 3 | - | - | 348 | AmphoePhlapplia Chai | |
| ตำบลจันทุม | 178 | 2 | - | 176 | 2 | 176 | - | - | - | - | 2 | - | - | 176 | TambonChan Dum | |
| ตำบลสะเดา | 174 | 17 | - | 157 | 9 | 165 | 1 | - | - | - | 1 | - | - | 172 | TambonSadao | |
| อำเภอห้วยราช | 481 | 15 | - | 466 | 11 | 470 | - | - | - | - | 1 | - | - | 479 | AmphoeHui Rat | |
| ตำบลห้วยราช | 41 | 2 | - | 39 | - | 41 | - | - | - | - | - | - | - | 41 | TambonHui Rat | |
| ตำบลสามแวง | 145 | 2 | - | 143 | 2 | 143 | - | - | - | - | 1 | - | - | 143 | TambonSam Waeng | |
| ตำบลโคกเหล็ก | 189 | 5 | - | 184 | 3 | 186 | - | - | - | - | - | - | - | 189 | TambonKok Lek | |
| ตำบลห้วยราช | 106 | 6 | - | 100 | 6 | 100 | - | - | - | - | - | - | - | 106 | TambonHui Racha | |
| อำเภอโนนสุวรรณ | 253 | - | - | 253 | 1 | 252 | - | - | - | - | - | - | - | 253 | AmphoeNon Suwan | |
| ตำบลโนนสุวรรณ | 40 | - | - | 40 | 1 | 39 | - | - | - | - | - | - | - | 40 | TambonNon Suwan | |
| ตำบลโคกแก้ว | 213 | - | - | 213 | - | 213 | - | - | - | - | - | - | - | 213 | TambonKok Kaeo | |
| อำเภอขาม | 273 | - | - | 273 | - | 273 | - | - | - | - | - | - | - | 273 | AmphoeChamni | |
| ตำบลขาม | 152 | - | - | 152 | - | 152 | - | - | - | - | - | - | - | 152 | TambonChamni | |
| ตำบลหนองปล่อง | 121 | - | - | 121 | - | 121 | - | - | - | - | - | - | - | 121 | TambonNong Plong | |
| อำเภอบ้านใหม่ไชยพจน์ | 150 | 11 | - | 139 | 10 | 140 | - | - | - | - | - | - | - | 150 | AmphoeBan Mai Chaiyaphot | |
| ตำบลหนองแวง | 150 | 11 | - | 139 | 10 | 140 | - | - | - | - | - | - | - | 150 | TambonNong Waeng | |

ตาราง 11 จำนวนสถานประกอบการ จำนวนตามการมีการใช้เทคโนโลยีสารสนเทศและการสื่อสาร อำเภอ และตำบล (ต่อ)
TABLE 11 NUMBER OF ESTABLISHMENTS BY THE USE OF INFORMATION AND COMMUNICATION TECHNOLOGY, AMPHOE AND TAMBON (CONT.)

| อำเภอ/ตำบล | จำนวน สถานประกอบการ Number of establishments | การใช้คอมพิวเตอร์ | | การใช้อินเทอร์เน็ต | | การใช้โทรศัพท์มือถือ | | การมีกรใช้เทคโนโลยีสารสนเทศและการสื่อสาร / The use of information and communication technology | | การขายสินค้าหรือบริการผ่านทางอินเทอร์เน็ต | | | | อำเภอ/Tambon |
|----------------------|---|-------------------|---------------|--------------------|---------------|-----------------------------|-------------------------|--|-------------------------|---|-------------------------|-------------------------|-----------------------------|-------------------------|
| | | Use computer | | Use internet | | Sales of goods via internet | | Sales of goods via internet | | ขายผ่านทาง | | Social Network | | |
| | | ใช้ / Use | ไม่ใช้ / None | ใช้ / Yes | ไม่ใช้ / No | ขายผ่านทางเว็บไซต์ | ขายผ่านทางโซเชียลมีเดีย | ขายผ่านทางโซเชียลมีเดีย | ขายผ่านทางโซเชียลมีเดีย | ขายผ่านทางโซเชียลมีเดีย | ขายผ่านทางโซเชียลมีเดีย | ขายผ่านทางโซเชียลมีเดีย | ขายผ่านทางโซเชียลมีเดีย | |
| อำเภอโนนดินแดง | 359 | - | 359 | - | 359 | - | 359 | - | - | - | - | - | 359 | Amphoe/Non Din Daeng |
| ตำบลโนนดินแดง | 309 | - | 309 | - | 309 | - | 309 | - | - | - | - | - | 309 | TambonNon Din Daeng |
| ตำบลส้มป่อย | 50 | - | 50 | - | 50 | - | 50 | - | - | - | - | - | 50 | TambonSom Poi |
| อำเภอบ้านด่าน | 579 | 14 | 565 | 12 | 567 | 2 | 567 | 2 | 1 | 2 | 2 | - | 576 | AmphoeBan Dan |
| ตำบลบ้านด่าน | 348 | 13 | 335 | 12 | 336 | 2 | 336 | 2 | 1 | 2 | 2 | - | 345 | TambonBan Dan |
| ตำบลปราสาท | 231 | 1 | 230 | - | 231 | - | 231 | - | - | - | - | - | 231 | TambonPrasat |
| อำเภอแคนดง | 191 | 15 | 175 | 15 | 176 | 1 | 176 | 1 | - | - | - | - | 190 | AmphoeKhaen Dong |
| ตำบลแคนดง | 191 | 15 | 175 | 15 | 176 | 1 | 176 | 1 | - | - | - | - | 190 | TambonKhaen Dong |
| อำเภอเฉลิมพระเกียรติ | 641 | - | 641 | 2 | 639 | - | 639 | - | - | - | - | - | 641 | AmphoeChaloem Phra Kiat |
| ตำบลตาเป๊ก | 206 | - | 206 | 2 | 204 | - | 204 | - | - | - | - | - | 206 | TambonTa Pek |
| ตำบลอีสานเขต | 87 | - | 87 | - | 87 | - | 87 | - | - | - | - | - | 87 | TambonIsan Khet |
| ตำบลถาวร | 197 | - | 197 | - | 197 | - | 197 | - | - | - | - | - | 197 | TambonThawon |
| ตำบลเขาชัยวัฒน์ | 151 | - | 151 | - | 151 | - | 151 | - | - | - | - | - | 151 | TambonYai Yaem Wattana |
| นอกเขตเทศบาล | 22,854 | 366 | 22,487 | 315 | 22,539 | 8 | 22,539 | 34 | 34 | 3 | 52 | 22,791 | Non - municipal area | |
| อำเภอเมืองบุรีรัมย์ | 2,649 | 81 | 2,568 | 77 | 2,572 | 3 | 2,572 | 30 | 30 | 2 | 35 | 2,609 | AmphoeMueang Buri Ram | |
| ตำบลเสม็ด | 334 | 5 | 329 | 5 | 329 | - | 329 | - | - | - | - | 334 | TambonSamet | |
| ตำบลสะแกโพรง | 284 | 2 | 282 | 2 | 282 | - | 282 | - | - | - | - | 284 | TambonSakae Phong | |
| ตำบลสวนจิก | 264 | 4 | 260 | 4 | 260 | - | 260 | - | - | - | - | 264 | TambonSawai Chik | |
| ตำบลบ้านยาง | 293 | 26 | 267 | 22 | 271 | 3 | 271 | 2 | 2 | - | 6 | 283 | TambonBan Yang | |
| ตำบลพระครู | 162 | - | 162 | - | 162 | - | 162 | - | - | - | - | 162 | TambonPhra Khru | |
| ตำบลสูงเหล็ก | 84 | - | 84 | - | 84 | - | 84 | - | - | - | - | 84 | TambonThalung Lek | |
| ตำบลชุมพุก | 152 | 2 | 150 | 2 | 150 | - | 150 | - | - | - | - | 152 | TambonLumpuk | |
| ตำบลสองห้อง | 123 | 1 | 122 | 1 | 122 | - | 122 | - | - | - | - | 123 | TambonSong Hong | |
| ตำบลบัวทอง | 182 | 2 | 180 | 2 | 180 | - | 180 | - | - | - | - | 182 | TambonBua Thong | |

ตาราง 11 จำนวนสถานประกอบการ จำนวนตามการมีการใช้เทคโนโลยีสารสนเทศและการสื่อสาร อำเภอ และตำบล (ต่อ)
TABLE 11 NUMBER OF ESTABLISHMENTS BY THE USE OF INFORMATION AND COMMUNICATION TECHNOLOGY, AMPHOE AND TAMBON (CONT.)

| อำเภอ/ตำบล | จำนวน สถานประกอบการ Number of establishments | การใช้คอมพิวเตอร์ | | การใช้อินเทอร์เน็ต | | การใช้โทรศัพท์มือถือ | | การมีกรใช้เทคโนโลยีสารสนเทศและการสื่อสาร / The use of information and communication technology | | | | Amphoe/Tambon | |
|----------------|---|-------------------|---------------|--------------------|-------------|---|---|--|---------------------------|------------|---|---------------|---------------------|
| | | Use computer | | Use internet | | Sales of goods via internet | | การขายสินค้าหรือบริการผ่านทางอินเทอร์เน็ต | | | | | |
| | | ใช้ / Use | ไม่ใช้ / None | ใช้ / Yes | ไม่ใช้ / No | ขายผ่านทางเว็บไซต์ / Sale through own website | ขายผ่านทางเว็บไซต์ / Sale through other website | ขายผ่านตลาดกลาง / e-Marketplace | ขายผ่านทาง Social Network | ไม่มี / No | | | |
| ตำบลสะแกกรัง | 197 | 3 | - | 194 | 3 | 194 | - | - | - | - | - | 197 | Tambon Sakae Saeng |
| ตำบลลำพัน | 101 | 2 | - | 99 | 2 | 99 | - | - | - | - | - | 101 | Tambon Lam Pan |
| ตำบลกระสัง | 312 | 33 | - | 279 | 33 | 279 | - | 28 | 2 | 29 | - | 282 | Tambon Krasang |
| ตำบลเมืองแฝง | 161 | 1 | - | 160 | 1 | 160 | - | - | - | - | - | 161 | Tambon Mueang Fang |
| อำเภอดุสิต | 1,145 | 30 | - | 1,115 | 25 | 1,120 | - | - | - | - | - | 1,145 | Amphoe Khu Mueang |
| ตำบลคูเมือง | 137 | 5 | - | 132 | 3 | 134 | - | - | - | - | - | 137 | Tambon Khu Mueang |
| ตำบลปะเคียบ | 226 | 1 | - | 225 | 1 | 225 | - | - | - | - | - | 226 | Tambon Pakhiap |
| ตำบลบ้านแพ | 112 | 1 | - | 111 | 1 | 111 | - | - | - | - | - | 112 | Tambon Ban Pae |
| ตำบลพรสำราญ | 193 | 3 | - | 190 | 3 | 190 | - | - | - | - | - | 193 | Tambon Phon Samran |
| ตำบลหินเหล็กไฟ | 137 | 5 | - | 132 | 5 | 132 | - | - | - | - | - | 137 | Tambon Hin Lek Fai |
| ตำบลคูมใหญ่ | 208 | 3 | - | 205 | 3 | 205 | - | - | - | - | - | 208 | Tambon Tum Yai |
| ตำบลหนองमार | 132 | 12 | - | 120 | 9 | 123 | - | - | - | - | - | 132 | Tambon Nong Khaiman |
| อำเภอกะสัง | 1,631 | 53 | - | 1,578 | 32 | 1,599 | - | - | - | 11 | - | 1,620 | Amphoe Krasang |
| ตำบลลำพาน | 279 | 19 | - | 260 | 16 | 263 | - | - | - | 5 | - | 274 | Tambon Lam Pan |
| ตำบลสูงเนิน | 184 | 1 | - | 183 | 1 | 183 | - | - | - | - | - | 184 | Tambon Sung Noen |
| ตำบลเมืองไผ่ | 191 | 7 | - | 184 | - | 191 | - | - | - | - | - | 191 | Tambon Mueang Phai |
| ตำบลชุมแสง | 184 | - | - | 184 | - | 184 | - | - | - | - | - | 184 | Tambon Chum Saeng |
| ตำบลบ้านเรือ | 276 | 20 | - | 256 | 12 | 264 | - | - | - | 5 | - | 271 | Tambon Ban Rue |
| ตำบลหัวสำราญ | 214 | - | - | 214 | - | 214 | - | - | - | - | - | 214 | Tambon Hui Samran |
| ตำบลกันทรารมย์ | 167 | 1 | - | 166 | 1 | 166 | - | - | - | 1 | - | 166 | Tambon Kantharom |
| ตำบลศรีภูมิ | 136 | 5 | - | 131 | 2 | 134 | - | - | - | - | - | 136 | Tambon Si Phum |
| อำเภอนางรอง | 1,693 | 38 | - | 1,655 | 34 | 1,659 | - | - | - | 1 | - | 1,692 | Amphoe Nang Rong |
| ตำบลนางรอง | 159 | 12 | - | 147 | 8 | 151 | - | - | - | - | - | 159 | Tambon Nang Rong |
| ตำบลสะดา | 187 | 6 | - | 181 | 5 | 182 | - | - | - | - | - | 187 | Tambon Sadao |
| ตำบลชุมแสง | 76 | 1 | - | 75 | 1 | 75 | - | - | - | - | - | 76 | Tambon Chum Saeng |

ตาราง 11 จำนวนสถานประกอบการ จำนวนตามการมีการใช้เทคโนโลยีสารสนเทศและการสื่อสาร อำเภอ และตำบล (ต่อ)
TABLE 11 NUMBER OF ESTABLISHMENTS BY THE USE OF INFORMATION AND COMMUNICATION TECHNOLOGY, AMPHOE AND TAMBON (CONT.)

| อำเภอ/ตำบล | จำนวน สถานประกอบการ Number of establishments | การมีการใช้เทคโนโลยีสารสนเทศและการสื่อสาร / The use of information and communication technology | | | | การขายสินค้าหรือบริการผ่านทางอินเทอร์เน็ต | | | | Amphoe/Tambon | |
|---------------------|---|---|----------------|------------------------------------|--------------|---|-------------------------|------------------------------|-------------|---------------|------------------------------|
| | | การใช้คอมพิวเตอร์ Use computer | | การใช้อินเทอร์เน็ต Use internet | | Sales of goods via internet | | Social Network | | | |
| | | ใช้ / Use | ไม่ใช้ None | ใช้ Yes | ไม่ใช้ No | ขายผ่านทางเว็บไซต์ Sale through own website | ของต่ง other website | ขายผ่านทาง Social Network | ไม่มี No | | |
| ตำบลหนองโสน | 197 | 1 | - | 196 | 2 | 195 | - | - | - | 197 | TambonNong Bot |
| ตำบลหนอง | 189 | 2 | - | 187 | 2 | 187 | - | - | - | 189 | TambonNong Kong |
| ตำบลนนท์ | 131 | - | - | 131 | - | 131 | - | - | - | 131 | TambonThanon Hak |
| ตำบลหนองไทร | 115 | - | - | 115 | - | 115 | - | - | - | 115 | TambonNong Sai |
| ตำบลบ้านหลัง | 43 | 3 | - | 40 | 4 | 39 | - | - | - | 43 | TambonKan Lueang |
| ตำบลบ้านสิงห์ | 124 | - | - | 124 | - | 124 | - | - | - | 124 | TambonBan Sing |
| ตำบลลำไทรโยง | 121 | - | - | 121 | - | 121 | - | - | - | 121 | TambonLam Sai Yong |
| ตำบลศรีโพธิ์พระยา | 84 | 4 | - | 80 | 2 | 82 | - | - | - | 84 | TambonSap Phraya |
| ตำบลหนองยายพิมพ์ | 77 | 6 | - | 71 | 6 | 71 | - | - | - | 77 | TambonNong Yai Phim |
| ตำบลหัวถนน | 96 | 1 | - | 95 | 1 | 95 | - | - | - | 96 | TambonHua Thanon |
| ตำบลหนองโสน | 94 | 2 | - | 92 | 3 | 91 | - | - | 1 | 93 | TambonNong Sano |
| อำเภอหนองก๊ก | 810 | 24 | - | 786 | 23 | 787 | - | - | - | 810 | AmphoeNong Ki |
| ตำบลเข้ปราสาท | 88 | - | - | 88 | - | 88 | - | - | - | 88 | TambonYoei Prasat |
| ตำบลเมืองไผ่ | 189 | 1 | - | 188 | 1 | 188 | - | - | - | 189 | TambonMueang Phai |
| ตำบลโคกสว่าง | 114 | 1 | - | 113 | 1 | 113 | - | - | - | 114 | TambonKhok Sawang |
| ตำบลทุ่งกระตาดพัฒนา | 41 | 4 | - | 37 | 4 | 37 | - | - | - | 41 | TambonThung Kratat Phatthana |
| ตำบลทุ่งกระตาด | 136 | 13 | - | 123 | 12 | 124 | - | - | - | 136 | TambonThung Kraten |
| ตำบลท่าโพธิ์ชัย | 76 | 4 | - | 72 | 4 | 72 | - | - | - | 76 | TambonTha Pho Chai |
| ตำบลโคกสูง | 115 | 1 | - | 114 | 1 | 114 | - | - | - | 115 | TambonKhok Sung |
| ตำบลบุระสัง | 51 | - | - | 51 | - | 51 | - | - | - | 51 | TambonBu Krasang |
| อำเภอหนองหานทราย | 251 | 3 | - | 248 | 3 | 248 | - | - | - | 251 | AmphoeLahan Sai |
| ตำบลหนองหานทราย | 106 | 2 | - | 104 | 2 | 104 | - | - | - | 106 | TambonLahan Sai |
| ตำบลโคกแก้ว | 145 | 1 | - | 144 | 1 | 144 | - | - | - | 145 | TambonKhok Wan |
| อำเภอปะโคชัย | 2,574 | 26 | 1 | 2,547 | 27 | 2,547 | - | - | 4 | 2,570 | AmphoePrakhon Chai |
| ตำบลประโคนชัย | 166 | 4 | - | 162 | 4 | 162 | - | - | - | 166 | TambonPrakhon Chai |

ตาราง 11 จำนวนสถานประกอบการ จำนวนตามการมีการใช้เทคโนโลยีสารสนเทศและการสื่อสาร อำเภอ และตำบล (ต่อ)
TABLE 11 NUMBER OF ESTABLISHMENTS BY THE USE OF INFORMATION AND COMMUNICATION TECHNOLOGY, AMPHOE AND TAMBON (CONT.)

| อำเภอ/ตำบล | จำนวน สถานประกอบการ Number of establishments | การมีกรใช้เทคโนโลยีสารสนเทศและการสื่อสาร / The use of information and communication technology | | | | การขนส่งสินค้าหรือบริการผ่านทางอินเทอร์เน็ต | | | | อำเภอ/Tambon | |
|-----------------|---|--|---------------|--------------------|-------------|---|--|--|------------|--------------|---------------------|
| | | การใช้คอมพิวเตอร์ | | การใช้อินเทอร์เน็ต | | Sales of goods via internet | | Social Network | | | |
| | | ใช้ / Use | ไม่ใช้ / None | ใช้ / Yes | ไม่ใช้ / No | ขายผ่านทางเว็บไซต์ / Sale through own website | ขายผ่านตลาดกลาง / Sale through other website | ขายผ่านทางโซเชียลเน็ตเวิร์ก / Social Network | ไม่มี / No | | |
| ตำบลบ้านไร่ | 169 | 1 | - | 168 | 1 | 168 | - | - | 1 | 168 | TambonBan Sai |
| ตำบลละเวียง | 263 | - | - | 263 | - | 263 | - | - | - | 263 | TambonLavia |
| ตำบลจรเข้มาก | 435 | 5 | - | 430 | 5 | 430 | - | - | 2 | 433 | TambonChorakhe Mak |
| ตำบลบึงกุ | 228 | 4 | - | 224 | 4 | 224 | - | - | - | 228 | TambonPangku |
| ตำบลโคกย่าง | 174 | - | - | 174 | - | 174 | - | - | - | 174 | TambonKhook Yang |
| ตำบลโพตาล | 170 | - | - | 170 | - | 170 | - | - | - | 170 | TambonPhaisan |
| ตำบลตะโกตาพิ | 194 | - | - | 194 | - | 194 | - | - | - | 194 | TambonTako Ta Phi |
| ตำบลหนองบอน | 307 | 1 | - | 306 | 1 | 306 | - | - | - | 307 | TambonNong Bon |
| ตำบลโคกมะขาม | 135 | 7 | - | 128 | 7 | 128 | - | - | - | 135 | TambonKhook Makham |
| ตำบลโคกชุม | 95 | - | - | 95 | - | 95 | - | - | - | 95 | TambonKhook Tum |
| ตำบลประดู่ | 88 | - | - | 88 | - | 88 | - | - | - | 88 | TambonPrathat Bu |
| ตำบลสิ่งส้ม | 150 | 4 | 1 | 145 | 5 | 145 | - | - | 1 | 149 | TambonSi Liam |
| อำเภอบ้านกรวด | 329 | 1 | - | 328 | 1 | 328 | - | - | - | 329 | AmphoeBan Kruat |
| ตำบลสายตะกู | 135 | - | - | 135 | - | 135 | - | - | - | 135 | TambonSai Taku |
| ตำบลหินลาด | 136 | 1 | - | 135 | 1 | 135 | - | - | - | 136 | TambonHin Lat |
| ตำบลเขาหินเหมือ | 58 | - | - | 58 | - | 58 | - | - | - | 58 | TambonKhae Din Nuea |
| อำเภอพุทไธสง | 1,135 | 35 | - | 1,100 | 31 | 1,104 | 1 | 3 | - | 1,132 | AmphoePhutthaisong |
| ตำบลพุทไธสง | 138 | 11 | - | 127 | 8 | 130 | - | - | - | 138 | TambonPhutthaisong |
| ตำบลมะเขือ | 64 | 1 | - | 63 | 1 | 63 | - | - | - | 64 | TambonMafueang |
| ตำบลบ้านจาน | 197 | 12 | - | 185 | 12 | 185 | - | - | - | 197 | TambonBan Chan |
| ตำบลบ้านเป้า | 151 | - | - | 151 | - | 151 | - | - | - | 151 | TambonBan Pao |
| ตำบลบ้านแก่ง | 198 | 7 | - | 191 | 7 | 191 | 1 | 3 | - | 195 | TambonBan Waeng |
| ตำบลบ้านยาง | 213 | 1 | - | 212 | 1 | 212 | - | - | - | 213 | TambonBang Yang |
| ตำบลห้วยศอก | 174 | 3 | - | 171 | 2 | 172 | - | - | - | 174 | TambonHai Sok |

ตาราง 11 จำนวนสถานประกอบการ จำนวนตามการมีการใช้เทคโนโลยีสารสนเทศและการสื่อสาร อำเภอ และตำบล (ต่อ)
TABLE 11 NUMBER OF ESTABLISHMENTS BY THE USE OF INFORMATION AND COMMUNICATION TECHNOLOGY, AMPHOE AND TAMBON (CONT.)

| อำเภอ/ตำบล | จำนวน สถานประกอบการ Number of establishments | การมีกรใช้เทคโนโลยีสารสนเทศและการสื่อสาร / The use of information and communication technology | | | | การขนส่งสินค้าหรือบริการผ่านทางอินเทอร์เน็ต Sales of goods via internet | | | | Amphoe/Tambon | |
|-----------------|---|--|----------------|------------------------------------|--------------|--|-----------------------------|------------------------------|-----------------------------|---------------|---------------------|
| | | การใช้คอมพิวเตอร์ Use computer | | การใช้อินเทอร์เน็ต Use internet | | ขายผ่านทางเว็บไซต์ ขายผ่านตลาดกลาง Social Network | | ขายผ่านทาง Social Network | | | |
| | | ใช้ / Use | ไม่ใช้ None | ใช้ Yes | ไม่ใช้ No | ของตนเอง Own website | ของผู้อื่น Other website | ของตนเอง Own website | ของผู้อื่น Other website | | |
| อำเภอลำปางมาศ | 1,859 | 17 | 1,842 | 11 | 1,848 | - | - | - | - | 1,859 | AmphoeLam Plai Mat |
| ตำบลหนองดู | 69 | 2 | 67 | - | 69 | - | - | - | - | 69 | TambonNong Khu |
| ตำบลแสงทัน | 134 | 3 | 131 | 3 | 131 | - | - | - | - | 134 | TambonSalaeng Phan |
| ตำบลชะเมนชัย | 75 | - | 75 | - | 75 | - | - | - | - | 75 | TambonThamenchai |
| ตำบลตลาดโพธิ์ | 87 | - | 87 | - | 87 | - | - | - | - | 87 | TambonTalat Pho |
| ตำบลหนองกระดัง | 75 | 2 | 73 | 2 | 73 | - | - | - | - | 75 | TambonNong Kraehing |
| ตำบลโคกกลาง | 158 | - | 158 | - | 158 | - | - | - | - | 158 | TambonKhook Klang |
| ตำบลโคกสะอาด | 247 | 1 | 246 | 1 | 246 | - | - | - | - | 247 | TambonKhook Sa-at |
| ตำบลเมืองแฝก | 159 | 2 | 157 | - | 159 | - | - | - | - | 159 | TambonMueang Faek |
| ตำบลบ้านยาง | 91 | - | 91 | - | 91 | - | - | - | - | 91 | TambonBan Yang |
| ตำบลโพธิ์รินทร์ | 203 | 4 | 199 | 3 | 200 | - | - | - | - | 203 | TambonPhathai Rin |
| ตำบลโคกลำ | 154 | 2 | 152 | 1 | 153 | - | - | - | - | 154 | TambonKhook Lam |
| ตำบลหินโงม | 145 | 1 | 144 | 1 | 144 | - | - | - | - | 145 | TambonHin Khon |
| ตำบลหนองบัวโคก | 82 | - | 82 | - | 82 | - | - | - | - | 82 | TambonNong Bua Khok |
| ตำบลโพธิ์ | 108 | - | 108 | - | 108 | - | - | - | - | 108 | TambonBu Pho |
| ตำบลหนองโดน | 72 | - | 72 | - | 72 | - | - | - | - | 72 | TambonNong Don |
| อำเภอสตึก | 1,408 | 10 | 1,398 | 10 | 1,398 | - | - | - | - | 1,408 | AmphoeSatuek |
| ตำบลนิคม | 195 | 3 | 192 | 3 | 192 | - | - | - | - | 195 | TambonNikhom |
| ตำบลทุ่งรัง | 157 | 1 | 156 | 1 | 156 | - | - | - | - | 157 | TambonThung Wang |
| ตำบลเมืองแก | 235 | 2 | 233 | 2 | 233 | - | - | - | - | 235 | TambonMueang Kae |
| ตำบลหนองใหญ่ | 163 | 3 | 160 | 3 | 160 | - | - | - | - | 163 | TambonNong Yai |
| ตำบลร่อนทอง | 184 | 1 | 183 | 1 | 183 | - | - | - | - | 184 | TambonRon Thong |
| ตำบลชุมแสง | 182 | - | 182 | - | 182 | - | - | - | - | 182 | TambonChum Saeng |
| ตำบลท่าม่วง | 99 | - | 99 | - | 99 | - | - | - | - | 99 | TambonTha Muang |

ตาราง 11 จำนวนสถานประกอบการ จำนวนตามการมีการใช้เทคโนโลยีสารสนเทศและการสื่อสาร อำเภอ และตำบล (ต่อ)
TABLE 11 NUMBER OF ESTABLISHMENTS BY THE USE OF INFORMATION AND COMMUNICATION TECHNOLOGY, AMPHOE AND TAMBON (CONT.)

| อำเภอ/ตำบล | จำนวน สถานประกอบการ Number of establishments | การใช้คอมพิวเตอร์ | | การใช้อินเทอร์เน็ต | | การมีกรใช้เทคโนโลยีสารสนเทศและการสื่อสาร / The use of information and communication technology | | | | การขายสินค้าหรือบริการผ่านทางอินเทอร์เน็ต | | | | อำเภอ/Tambon | |
|-------------------|---|-------------------|---------------|--------------------|-------------|--|----------------------------------|----------------------------------|----------------------------------|---|----------------------------------|----------------------------------|----------------------------------|--------------|---------------------|
| | | Use computer | | Use internet | | Sales of goods via internet | | Sales of goods via internet | | Sales of goods via internet | | Sales of goods via internet | | | |
| | | ใช้ / Use | ไม่ใช้ / None | ใช้ / Yes | ไม่ใช้ / No | ของตนเอง / Use own establishment | ของตนเอง / Use own establishment | ของตนเอง / Use own establishment | ของตนเอง / Use own establishment | ของตนเอง / Use own establishment | ของตนเอง / Use own establishment | ของตนเอง / Use own establishment | ของตนเอง / Use own establishment | | |
| ตำบลสนมชัย | 114 | - | 114 | - | 114 | - | - | - | - | - | - | - | - | 114 | Tambon-Sanam Chai |
| ตำบลกระสัง | 79 | - | 79 | - | 79 | - | - | - | - | - | - | - | - | 79 | Tambon-Krasang |
| อำเภอปะคำ | 839 | 9 | 830 | 9 | 830 | - | - | - | - | - | - | - | - | 839 | Amphoe-Pakham |
| ตำบลไทยเจริญ | 163 | 3 | 160 | 3 | 160 | - | - | - | - | - | - | - | - | 163 | TambonThai Charoen |
| ตำบลหนองบัว | 126 | 1 | 125 | 1 | 125 | - | - | - | - | - | - | - | - | 126 | TambonNong Bua |
| ตำบลโคกมะม่วง | 317 | 2 | 315 | 2 | 315 | - | - | - | - | - | - | - | - | 317 | TambonKhok Mamuang |
| ตำบลชูกำบ | 233 | 3 | 230 | 3 | 230 | - | - | - | - | - | - | - | - | 233 | TambonHu Thamnop |
| อำเภอโนนโพธิ์ | 1,520 | 3 | 1,517 | 4 | 1,516 | 2 | 2 | - | - | - | - | - | - | 1,518 | AmphoeNo Pho |
| ตำบลนาโพธิ์ | 157 | 1 | 156 | 1 | 156 | - | - | - | - | - | - | - | - | 157 | TambonNa Pho |
| ตำบลบ้านคู | 565 | 2 | 563 | 2 | 563 | 2 | 2 | - | - | - | - | - | - | 563 | TambonBan Khu |
| ตำบลบ้านดู่ | 169 | - | 169 | - | 169 | - | - | - | - | - | - | - | - | 169 | TambonBan Du |
| ตำบลดอนนอก | 374 | - | 374 | 1 | 373 | - | - | - | - | - | - | - | - | 374 | TambonDon Kok |
| ตำบลศรีสว่าง | 255 | - | 255 | - | 255 | - | - | - | - | - | - | - | - | 255 | TambonSi Sawang |
| อำเภอหนองงษ์ | 645 | 3 | 642 | 1 | 644 | - | - | - | - | - | - | - | - | 645 | AmphoeNong Hong |
| ตำบลสระแก้ว | 25 | - | 25 | - | 25 | - | - | - | - | - | - | - | - | 25 | TambonSa Kao |
| ตำบลไทยสามัคคี | 124 | - | 124 | - | 124 | - | - | - | - | - | - | - | - | 124 | TambonThai Samakkhi |
| ตำบลหนองขี้ผึ้ง | 117 | - | 117 | - | 117 | - | - | - | - | - | - | - | - | 117 | TambonNong Chai Si |
| ตำบลลาดยาว | 134 | 3 | 131 | 1 | 133 | - | - | - | - | - | - | - | - | 134 | TambonSao Dao |
| ตำบลเมืองฝ้าย | 173 | - | 173 | - | 173 | - | - | - | - | - | - | - | - | 173 | TambonMueang Fai |
| ตำบลสระทอง | 72 | - | 72 | - | 72 | - | - | - | - | - | - | - | - | 72 | TambonSa Thong |
| อำเภอพิบูลย์รักษ์ | 560 | 5 | 555 | - | 560 | - | - | - | - | - | - | - | - | 560 | AmphoePhlappha Chai |
| ตำบลโคกขี้เฒ่า | 155 | 5 | 150 | - | 155 | - | - | - | - | - | - | - | - | 155 | TambonKhok Khaimin |
| ตำบลป่าขี้เฒ่า | 154 | - | 154 | - | 154 | - | - | - | - | - | - | - | - | 154 | TambonPa Chan |
| ตำบลเสนา | 92 | - | 92 | - | 92 | - | - | - | - | - | - | - | - | 92 | Tambon-Sedao |
| ตำบลสำโรง | 159 | - | 159 | - | 159 | - | - | - | - | - | - | - | - | 159 | TambonSamrong |

ตาราง 11 จำนวนสถานประกอบการ จำนวนตามการมีการใช้เทคโนโลยีสารสนเทศและการสื่อสาร อำเภอ และตำบล (ต่อ)
TABLE 11 NUMBER OF ESTABLISHMENTS BY THE USE OF INFORMATION AND COMMUNICATION TECHNOLOGY, AMPHOE AND TAMBON (CONT.)

| อำเภอ/ตำบล | จำนวน สถานประกอบการ Number of establishments | การใช้คอมพิวเตอร์ | | การใช้อินเทอร์เน็ต | | การใช้โทรศัพท์มือถือ | | การมีกรใช้เทคโนโลยีสารสนเทศและการสื่อสาร / The use of information and communication technology | | การขายสินค้าหรือบริการผ่านทางอินเทอร์เน็ต | | | | อำเภอ/Tambon | |
|----------------------|---|-------------------|---------------|--------------------|-------------|---|---|--|--|---|---|----------------------------------|--|--------------|--------------------------|
| | | Use computer | | Use internet | | Sales of goods via internet | | Use of information and communication technology | | Sales of goods via internet | | | | | |
| | | ใช้ / Use | ไม่ใช้ / None | ใช้ / Yes | ไม่ใช้ / No | ขายผ่านทางเว็บไซต์ / Sale through own website | ขายผ่านทางเว็บไซต์ / Sale through other website | ขายผ่านตลาดกลาง / Social Network | ขายผ่านทางอินเทอร์เน็ต / e-Marketplace | ขายผ่านทางเว็บไซต์ / Sale through own website | ขายผ่านทางเว็บไซต์ / Sale through other website | ขายผ่านตลาดกลาง / Social Network | ขายผ่านทางอินเทอร์เน็ต / e-Marketplace | | |
| อำเภอห้วยราช | 686 | 3 | - | 683 | - | 3 | 683 | - | - | - | - | - | - | 686 | AmphoeHuai Rat |
| ตำบลห้วยราช | 105 | 2 | - | 103 | - | 2 | 103 | - | - | - | - | - | - | 105 | TambonHuai Rat |
| ตำบลตาเสา | 115 | - | - | 115 | - | - | 115 | - | - | - | - | - | - | 115 | TambonTa Sao |
| ตำบลบ้านตะโก | 163 | - | - | 163 | - | - | 163 | - | - | - | - | - | - | 163 | TambonBan Tako |
| ตำบลสนวน | 222 | 1 | - | 221 | - | 1 | 221 | - | - | - | - | - | - | 222 | TambonSanuan |
| ตำบลเมืองโพธิ์ | 81 | - | - | 81 | - | - | 81 | - | - | - | - | - | - | 81 | TambonMueang Pho |
| อำเภอโนนสุวรรณ | 426 | 6 | - | 420 | - | 8 | 418 | - | - | - | - | - | - | 426 | AmphoeNon Suwan |
| ตำบลโนนสุวรรณ | 127 | 1 | - | 126 | - | 1 | 126 | - | - | - | - | - | - | 127 | TambonNon Suwan |
| ตำบลทุ่งงิ้วหิน | 138 | 4 | - | 134 | - | 4 | 134 | - | - | - | - | - | - | 138 | TambonThung Changhan |
| ตำบลคงอิจาน | 161 | 1 | - | 160 | - | 3 | 158 | - | - | - | - | - | - | 161 | TambonDong I Chan |
| อำเภอขามเฒ่า | 444 | 2 | - | 442 | - | 1 | 443 | - | - | - | - | - | - | 444 | AmphoeChammi |
| ตำบลเมืองยาง | 92 | 1 | - | 91 | - | - | 92 | - | - | - | - | - | - | 92 | TambonMueang Yang |
| ตำบลช่อผกา | 136 | - | - | 136 | - | - | 136 | - | - | - | - | - | - | 136 | TambonCho Phaka |
| ตำบลละหาด | 133 | 1 | - | 132 | - | 1 | 132 | - | - | - | - | - | - | 133 | TambonLaluat |
| ตำบลโคกสนาม | 83 | - | - | 83 | - | - | 83 | - | - | - | - | - | - | 83 | TambonKhok Sanuan |
| อำเภอบ้านใหม่ไชยพจน์ | 874 | 2 | - | 872 | - | 2 | 872 | - | - | - | - | - | - | 874 | AmphoeBan Mai Chaiyaphot |
| ตำบลหนองแวง | 185 | 1 | - | 184 | - | 1 | 184 | - | - | - | - | - | - | 185 | TambonNong Waeng |
| ตำบลทองหลาง | 113 | 1 | - | 112 | - | 1 | 112 | - | - | - | - | - | - | 113 | TambonThonglang |
| ตำบลแดงใหญ่ | 210 | - | - | 210 | - | - | 210 | - | - | - | - | - | - | 210 | TambonDaeng Yai |
| ตำบลคูจานแดง | 138 | - | - | 138 | - | - | 138 | - | - | - | - | - | - | 138 | TambonKu San Taeng |
| ตำบลหนองเอื้อง | 228 | - | - | 228 | - | - | 228 | - | - | - | - | - | - | 228 | TambonNong Yueang |
| อำเภอโนนดินแดง | 295 | 2 | - | 293 | - | 3 | 292 | - | - | - | - | - | - | 295 | AmphoeNon Din Daeng |
| ตำบลโนนดินแดง | 92 | - | - | 92 | - | - | 92 | - | - | - | - | - | - | 92 | TambonNon Din Daeng |
| ตำบลสัมปอ | 54 | - | - | 54 | - | - | 54 | - | - | - | - | - | - | 54 | TambonSom Poi |
| ตำบลสำนงรอง | 149 | 2 | - | 147 | - | 3 | 146 | - | - | - | - | - | - | 149 | TambonLam Nang Rong |

ตาราง 11 จำนวนสถานประกอบการ จำนวนตามการมีการใช้เทคโนโลยีสารสนเทศและการสื่อสาร อำเภอ และตำบล (ต่อ)
TABLE 11 NUMBER OF ESTABLISHMENTS BY THE USE OF INFORMATION AND COMMUNICATION TECHNOLOGY, AMPHOE AND TAMBON (CONT.)

| อำเภอ/ตำบล | จำนวน สถานประกอบการ Number of establishments | การใช้คอมพิวเตอร์ | | การใช้อินเทอร์เน็ต | | การใช้โทรศัพท์มือถือ | | การมีกรใช้เทคโนโลยีสารสนเทศและการสื่อสาร / The use of information and communication technology | | การขายสินค้าหรือบริการผ่านทางอินเทอร์เน็ต | | | | อำเภอ/Tambon |
|---|---|-------------------|---------------|--------------------|-------------|---|---|--|---|---|---|---|---|-------------------------|
| | | Use computer | | Use internet | | Sales of goods via internet | | Sales of goods via internet | | Sales of goods via internet | | Sales of goods via internet | | |
| | | ใช้ / Use | ไม่ใช้ / None | ใช้ / Yes | ไม่ใช้ / No | ขายผ่านทางเว็บไซต์ / Sale through own website | ขายผ่านทางเว็บไซต์ / Sale through own website | ขายผ่านทางเว็บไซต์ / Sale through own website | ขายผ่านทางเว็บไซต์ / Sale through own website | ขายผ่านทางเว็บไซต์ / Sale through own website | ขายผ่านทางเว็บไซต์ / Sale through own website | ขายผ่านทางเว็บไซต์ / Sale through own website | ขายผ่านทางเว็บไซต์ / Sale through own website | |
| ที่สถานี ตนเอง Use own establishment | อื่น อื่น Use other place | ใช้ / Use | ไม่ใช้ / None | ใช้ / Yes | ไม่ใช้ / No | ขายผ่านทางเว็บไซต์ / Sale through own website | ขายผ่านทางเว็บไซต์ / Sale through own website | ขายผ่านทางเว็บไซต์ / Sale through own website | ขายผ่านทางเว็บไซต์ / Sale through own website | ขายผ่านทางเว็บไซต์ / Sale through own website | ขายผ่านทางเว็บไซต์ / Sale through own website | ขายผ่านทางเว็บไซต์ / Sale through own website | ขายผ่านทางเว็บไซต์ / Sale through own website | |
| อำเภอบ้านด่าน | 230 | 5 | - | 225 | - | 3 | 227 | - | - | - | - | - | 230 | AmphoeBan Dan |
| ตำบลวังเหนือ | 118 | 2 | - | 116 | - | 1 | 117 | - | - | - | - | - | 118 | TambonWang Nuea |
| ตำบลโนนขวาง | 112 | 3 | - | 109 | - | 2 | 110 | - | - | - | - | - | 112 | TambonNon Khwang |
| อำเภอนนทบุรี | 476 | 4 | - | 472 | - | 4 | 472 | - | - | - | - | - | 476 | AmphoeKhaen Dong |
| ตำบลแคนแดง | 97 | 2 | - | 95 | - | 2 | 95 | - | - | - | - | - | 97 | TambonKhaen Dong |
| ตำบลคงพลอง | 124 | 1 | - | 123 | - | 1 | 123 | - | - | - | - | - | 124 | TambonDong Phlong |
| ตำบลสระบัว | 141 | - | - | 141 | - | - | 141 | - | - | - | - | - | 141 | TambonSa Bua |
| ตำบลหัวฝาย | 114 | 1 | - | 113 | - | 1 | 113 | - | - | - | - | - | 114 | TambonHua Fai |
| อำเภอมะลิมาพรเกียรติ | 375 | 4 | - | 371 | - | 3 | 372 | 2 | 1 | 1 | 1 | 1 | 373 | AmphoeChaloem Phra Kiat |
| ตำบลเจริญสุข | 213 | - | - | 213 | - | - | 213 | - | - | - | - | - | 213 | TambonCharoen Suk |
| ตำบลอีสานเขต | 162 | 4 | - | 158 | - | 3 | 159 | 2 | 1 | 1 | 1 | 1 | 160 | TambonIsan Khet |

ที่มา : สำนักข้อมูลสารสนเทศ กรมการปกครอง กระทรวงมหาดไทย, จังหวัดบุรีรัมย์ สำนักงานสถิติแห่งชาติ กระทรวงดิจิทัลเพื่อเศรษฐกิจและสังคม

Source : The 2017 Industrial Census (Basic Information), Buri Ram Province, National Statistical Office, Ministry of Digital Economy and Society.

ตาราง 12 จำนวนสถานประกอบการ จำนวนตามรูปแบบการจัดตั้งตามกฎหมาย และกิจกรรมทางเศรษฐกิจ
TABLE 12 NUMBER OF ESTABLISHMENTS BY FORM OF LEGAL ORGANIZATION AND ECONOMIC ACTIVITY

| กิจกรรมทางเศรษฐกิจ | รูปแบบการจัดตั้งตามกฎหมาย | | | | | | | | | | | Economic activity |
|--|---------------------------|------------------------------------|---|------------------------|---|---|------------------------|---|----------------------|-----------------------|------------------|--|
| | จำนวน สถานประกอบการ | ส่วนบุคคล Individual proprietor | ห้างหุ้นส่วนจำกัด ห้างหุ้นส่วนสามัญ นิติบุคคล | บริษัทจำกัด (มหาชน) | บริษัทจำกัด Company limited, Public company limited | ส่วนราชการ รัฐวิสาหกิจ Government, State-enterprises | สหกรณ์ Cooperatives | กลุ่มแม่บ้าน Community enterprise | สมาคม Association | มูลนิธิ Foundation | อื่น ๆ Others | |
| รวม | 41,365 | 40,091 | 355 | 390 | 3 | 131 | 352 | 1 | 1 | 41 | 41 | Total |
| การผลิต | 10,000 | 9,640 | 29 | 39 | 3 | 25 | 237 | - | 1 | 26 | 26 | Manufacturing |
| การจัดการและการบำบัดน้ำเสีย ของเสียและสิ่งไม่ถูกต้อง | 52 | 43 | - | - | - | - | 2 | - | - | 7 | 7 | Severage, waste management and remediation activities |
| การก่อสร้าง | 669 | 600 | 63 | 6 | - | - | - | - | - | - | - | Construction |
| การขนส่งและการขายปลีก การซ่อมแซมยานยนต์ และจักรยานยนต์ | 2,852 | 2,730 | 54 | 68 | - | - | - | - | - | - | - | Wholesale and retail trade, repair of motor vehicles and motorcycles |
| การขายส่ง | 1,079 | 989 | 38 | 41 | - | 8 | 2 | - | - | 1 | 1 | Wholesale trade |
| การขายปลีก | 16,720 | 16,207 | 139 | 172 | - | 96 | 102 | - | - | 4 | 4 | Retail trade |
| การขนส่งทางบก สถานที่เก็บสินค้า | 1,359 | 1,337 | 9 | 9 | - | 1 | 1 | - | - | 2 | 2 | Land transport and storage |
| ที่พักแรม | 235 | 228 | 2 | 5 | - | - | - | - | - | - | - | Accommodation |
| บริการอาหารและเครื่องดื่ม | 3,834 | 3,806 | 1 | 26 | - | - | 1 | - | - | - | - | Food and beverage service activities |
| ข้อมูลข่าวสารและการสื่อสาร | 230 | 222 | 3 | 5 | - | - | - | - | - | - | - | Information and communication |
| กิจกรรมอสังหาริมทรัพย์ | 240 | 232 | 3 | 4 | - | - | 1 | - | - | - | - | Real estate activities |
| กิจกรรมทางวิชาชีพ วิทยาศาสตร์และเทคโนโลยี | 244 | 234 | 4 | 6 | - | - | - | - | - | - | - | Professional, scientific and technical activities |
| กิจกรรมการบริหาร และการบริการสนับสนุน | 484 | 471 | 4 | 4 | - | 1 | 4 | - | - | - | - | Administrative and support service activities |
| ศิลปะ ความบันเทิงและนันทนาการ | 468 | 457 | 4 | 3 | - | - | 2 | 1 | - | 1 | 1 | Arts, entertainment and recreation |
| กิจกรรมบริการอื่น ๆ | 2,898 | 2,895 | 2 | 1 | - | - | - | - | - | - | - | Other service activities |
| กิจกรรมด้านโรงพยาบาลเอกชน | 1 | - | - | 1 | - | - | - | - | - | - | - | Private hospital activities |
| ในเขตเทศบาล | 18,511 | 17,916 | 228 | 275 | 2 | 26 | 50 | 1 | 1 | 12 | 12 | Municipal area |
| การผลิต | 2,672 | 2,582 | 15 | 21 | 2 | 8 | 35 | - | 1 | 8 | 8 | Manufacturing |
| การจัดการและการบำบัดน้ำเสีย ของเสียและสิ่งไม่ถูกต้อง | 10 | 9 | - | - | - | - | - | - | - | 1 | 1 | Severage, waste management and remediation activities |
| การก่อสร้าง | 287 | 259 | 22 | 6 | - | - | - | - | - | - | - | Construction |
| การขนส่งและการขายปลีก การซ่อมแซมยานยนต์ และจักรยานยนต์ | 1,545 | 1,442 | 47 | 56 | - | - | - | - | - | - | - | Wholesale and retail trade, repair of motor vehicles and motorcycles |
| การขายส่ง | 545 | 494 | 24 | 26 | - | 1 | - | - | - | - | - | Wholesale trade |
| การขายปลีก | 7,728 | 7,472 | 98 | 127 | - | 16 | 13 | - | - | 2 | 2 | Retail trade |
| การขนส่งทางบก สถานที่เก็บสินค้า | 301 | 287 | 5 | 9 | - | - | - | - | - | - | - | Land transport and storage |
| ที่พักแรม | 148 | 144 | 1 | 3 | - | - | - | - | - | - | - | Accommodation |
| บริการอาหารและเครื่องดื่ม | 2,385 | 2,372 | 1 | 11 | - | - | 1 | - | - | - | - | Food and beverage service activities |
| ข้อมูลข่าวสารและการสื่อสาร | 149 | 142 | 3 | 4 | - | - | - | - | - | - | - | Information and communication |

ตาราง 12 จำนวนสถานประกอบการ จำนวนตามรูปแบบการจัดตั้งตามกฎหมาย และกิจกรรมทางเศรษฐกิจ (ต่อ)
TABLE 12 NUMBER OF ESTABLISHMENTS BY FORM OF LEGAL ORGANIZATION AND ECONOMIC ACTIVITY (CONT.)

| กิจกรรมทางเศรษฐกิจ | รูปแบบการจัดตั้งตามกฎหมาย | | | | | | | | | | Form of legal organization | อื่น ๆ Others | Economic activity | |
|--|---|---------------------------------------|--|---|---|------------------------|---|----------------------|-----------------------|-----------------------------|--|------------------|-------------------|--|
| | จำนวน สถานประกอบการ Number of establishments | ส่วนบุคคล Individual proprietor | ห้างหุ้นส่วนจำกัด ห้างหุ้นส่วนสามัญ นิติบุคคล Juristic partnership | บริษัทจำกัด บริษัทจำกัด (มหาชน) Company limited, Public company limited | ส่วนราชการ รัฐวิสาหกิจ Government, State-enterprises | สหกรณ์ Cooperatives | กลุ่มแม่บ้าน Community enterprise | สมาคม Association | มูลนิธิ Foundation | | | | | |
| กิจกรรมเอเล็คทริกิตี้ | 196 | 192 | 2 | 2 | - | - | - | - | - | - | - | - | - | Real estate activities |
| กิจกรรมทางวิชาชีพ วิทยาศาสตร์และเทคโนโลยี | 213 | 208 | 2 | 2 | 3 | - | - | - | - | - | - | - | - | Professional, scientific and technical activities |
| กิจกรรมการบริหาร และการบริการสนับสนุน | 296 | 288 | 3 | 3 | 4 | - | 1 | - | - | - | - | - | - | Administrative and support service activities |
| ศิลปะ ความบันเทิงและนันทนาการ | 248 | 240 | 3 | 3 | 2 | - | - | 1 | 1 | - | - | - | - | Arts, entertainment and recreation |
| กิจกรรมบริการอื่น ๆ | 1,787 | 1,785 | 2 | - | - | - | - | - | - | - | - | - | - | Other service activities |
| กิจกรรมด้านโรงพยาบาลเอกชน | 1 | - | - | - | 1 | - | - | - | - | - | - | - | - | Private hospital activities |
| นอกเขตเทศบาล | 22,854 | 22,175 | 127 | 115 | 1 | 105 | 302 | 29 | 29 | Non - municipal area | | | | |
| การผลิต | 7,328 | 7,058 | 14 | 18 | 1 | 17 | 202 | - | - | 18 | Manufacturing | | | 18 Manufacturing |
| การจัดการและการบำบัดน้ำเสีย ของเสียและสิ่งมีค่า | 42 | 34 | - | 34 | - | - | 2 | - | - | 6 | Severage, waste management and remediation activities | | | 6 Severage, waste management and remediation activities |
| การก่อสร้าง | 382 | 341 | 41 | - | - | - | - | - | - | - | Construction | | | - Construction |
| การขายและการขายปลีก การซ่อมแซมยานยนต์ และจักรยานยนต์ | 1,307 | 1,288 | 7 | 12 | - | - | - | - | - | - | Wholesale and retail trade; repair of motor vehicles and motorcycles | | | - Wholesale and retail trade; repair of motor vehicles and motorcycles |
| การขายส่ง | 534 | 495 | 14 | 15 | - | 7 | 2 | - | - | 1 | Wholesale trade | | | 1 Wholesale trade |
| การขายปลีก | 8,992 | 8,735 | 41 | 45 | - | 80 | 89 | - | - | 2 | Retail trade | | | 2 Retail trade |
| การขนส่งทางบก สถานที่เก็บสินค้า | 1,058 | 1,050 | 4 | - | - | 1 | 1 | - | - | 2 | Land transport and storage | | | 2 Land transport and storage |
| ที่พักแรม | 87 | 84 | 1 | 2 | - | - | - | - | - | - | Accommodation | | | - Accommodation |
| บริการอาหารและเครื่องดื่ม | 1,449 | 1,434 | - | 15 | - | - | - | - | - | - | Food and beverage service activities | | | - Food and beverage service activities |
| ข้อมูลข่าวสารและการสื่อสาร | 81 | 80 | - | 1 | - | - | - | - | - | - | Information and communication | | | - Information and communication |
| กิจกรรมเอเล็คทริกิตี้ | 44 | 40 | 1 | 2 | - | - | 1 | - | - | - | Real estate activities | | | - Real estate activities |
| กิจกรรมทางวิชาชีพ วิทยาศาสตร์และเทคโนโลยี | 31 | 26 | 2 | 3 | - | - | - | - | - | - | Professional, scientific and technical activities | | | - Professional, scientific and technical activities |
| กิจกรรมการบริหาร และการบริการสนับสนุน | 188 | 183 | 1 | - | - | - | 4 | - | - | - | Administrative and support service activities | | | - Administrative and support service activities |
| ศิลปะ ความบันเทิงและนันทนาการ | 220 | 217 | 1 | 1 | - | - | 1 | - | - | - | Arts, entertainment and recreation | | | - Arts, entertainment and recreation |
| กิจกรรมบริการอื่น ๆ | 1,111 | 1,110 | - | 1 | - | - | - | - | - | - | Other service activities | | | - Other service activities |
| กิจกรรมด้านโรงพยาบาลเอกชน | - | - | - | - | - | - | - | - | - | - | Private hospital activities | | | - Private hospital activities |

ที่มา : สำนักอุตสาหกรม พ.ศ. 2560 (ข้อมูลพื้นฐาน) จังหวัดบุรีรัมย์ สำนักงานสถิติแห่งชาติ กระทรวงดิจิทัลเพื่อเศรษฐกิจและสังคม
Source : The 2017 Industrial Census (Basic Information), Buri Ram Province, National Statistical Office, Ministry of Digital Economy and Society.

ตาราง 13 จำนวนสถานประกอบการ จำนวนตามรูปแบบการจัดตั้งทางเศรษฐกิจ และกิจกรรมทางเศรษฐกิจ
 TABLE 13 NUMBER OF ESTABLISHMENTS BY FORM OF ECONOMIC ORGANIZATION AND ECONOMIC ACTIVITY

| กิจกรรมทางเศรษฐกิจ | รูปแบบการจัดตั้งทางเศรษฐกิจ | | | | Form of economic organization | Economic activity |
|---|---|----------------------------|-----------------------------|----------------|--|-------------------|
| | จำนวน สถานประกอบการ Number of establishments | สำนักงานแยก Single unit | สำนักงานใหญ่ Head office | สาขา Branch | | |
| รวม | 41,365 | 41,185 | 62 | 118 | Total | |
| การผลิต | 10,000 | 9,990 | 7 | 3 | - Manufacturing | |
| การจัดการและบำบัดน้ำเสีย ของเสียและสิ่งปฏิกูล | 52 | 52 | - | - | - Sewerage, waste management and remediation activities | |
| การก่อสร้าง | 669 | 668 | 1 | - | - Construction | |
| การขายส่งและการขายปลีก การซ่อมแซมยานยนต์ และจักรยานยนต์ | 2,852 | 2,821 | 19 | 12 | - Wholesale and retail trade; repair of motor vehicles and motorcycles | |
| การขายส่ง | 1,079 | 1,068 | 6 | 5 | - Wholesale trade | |
| การขายปลีก | 16,720 | 16,616 | 19 | 85 | - Retail trade | |
| การขนส่งทางบก สถานีเก็บสินค้า | 1,359 | 1,357 | - | 2 | - Land transport and storage | |
| ที่พักแรม | 235 | 235 | - | - | - Accommodation | |
| บริการอาหารและเครื่องดื่ม | 3,834 | 3,820 | 6 | 8 | - Food and beverage service activities | |
| ข้อมูลข่าวสารและการสื่อสาร | 230 | 228 | 1 | 1 | - Information and communication | |
| กิจกรรมอสังหาริมทรัพย์ | 240 | 240 | - | - | - Real estate activities | |
| กิจกรรมทางวิชาชีพ วิทยาศาสตร์และเทคโนโลยี | 244 | 242 | 2 | - | - Professional, scientific and technical activities | |
| กิจกรรมการบริหาร และการบริการสนับสนุน | 484 | 481 | 1 | 2 | - Administrative and support service activities | |
| ศิลปะ ความบันเทิงและนันทนาการ | 468 | 468 | - | - | - Arts, entertainment and recreation | |
| กิจกรรมบริการอื่น ๆ | 2,898 | 2,898 | - | - | - Other service activities | |
| กิจกรรมด้านโรงพยาบาลเอกชน | 1 | 1 | - | - | - Private hospital activities | |
| ในเขตเทศบาล | 18,511 | 18,353 | 52 | 106 | Municipal area | |
| การผลิต | 2,672 | 2,667 | 4 | 1 | - Manufacturing | |
| การจัดการและบำบัดน้ำเสีย ของเสียและสิ่งปฏิกูล | 10 | 10 | - | - | - Sewerage, waste management and remediation activities | |
| การก่อสร้าง | 287 | 286 | 1 | - | - Construction | |
| การขายส่งและการขายปลีก การซ่อมแซมยานยนต์ และจักรยานยนต์ | 1,545 | 1,517 | 18 | 10 | - Wholesale and retail trade; repair of motor vehicles and motorcycles | |
| การขายส่ง | 545 | 537 | 4 | 4 | - Wholesale trade | |

ตาราง 13 จำนวนสถานประกอบการ จำนวนตามรูปแบบการจัดตั้งทางเศรษฐกิจ และกิจกรรมทางเศรษฐกิจ (ต่อ)
TABLE 13 NUMBER OF ESTABLISHMENTS BY FORM OF ECONOMIC ORGANIZATION AND ECONOMIC ACTIVITY (CONT.)

| กิจกรรมทางเศรษฐกิจ | จำนวน สถานประกอบการ Number of establishments | รูปแบบการจัดตั้งทางเศรษฐกิจ | | | | Form of economic organization | Economic activity |
|---|---|-----------------------------------|-----------------------------|------------------------|-----------------|--|-------------------|
| | | สำนักงานเพียงเดียว Single unit | สำนักงานใหญ่ Head office | สำนักงานสาขา Branch | อื่นๆ Others | | |
| การขายปลีก | 7,728 | 7,634 | 16 | 78 | - | Retail trade | |
| การขนส่งทางบก สถานีที่เก็บสินค้า | 301 | 299 | - | 2 | - | Land transport and storage | |
| ที่พักแรม | 148 | 148 | - | - | - | Accommodation | |
| บริการอาหารและเครื่องดื่ม | 2,385 | 2,372 | 5 | 8 | - | Food and beverage service activities | |
| ข้อมูลข่าวสารและการสื่อสาร | 149 | 147 | 1 | 1 | - | Information and communication | |
| กิจกรรมอสังหาริมทรัพย์ | 196 | 196 | - | - | - | Real estate activities | |
| กิจกรรมทางวิชาชีพ วิทยาศาสตร์และเทคโนโลยี | 213 | 211 | 2 | - | - | Professional, scientific and technical activities | |
| กิจกรรมการบริหาร และการบริการสนับสนุน | 296 | 293 | 1 | 2 | - | Administrative and support service activities | |
| ศิลปะ ความบันเทิงและนันทนาการ | 248 | 248 | - | - | - | Arts, entertainment and recreation | |
| กิจกรรมบริการอื่น ๆ | 1,787 | 1,787 | - | - | - | Other service activities | |
| กิจกรรมด้านโรงพยาบาลเอกชน | 1 | 1 | - | - | - | Private hospital activities | |
| นอกเขตเทศบาล | 22,854 | 22,832 | 10 | 12 | - | Non - municipal area | |
| การผลิต | 7,328 | 7,323 | 3 | 2 | - | Manufacturing | |
| การจัดการและการบำบัดน้ำเสีย ของเสียและสิ่งปฏิกูล | 42 | 42 | - | - | - | Sewerage, waste management and remediation activities | |
| การก่อสร้าง | 382 | 382 | - | - | - | Construction | |
| การขายส่งและการขายปลีก การซ่อมแซมยานยนต์ และจักรยานยนต์ | 1,307 | 1,304 | 1 | 2 | - | Wholesale and retail trade; repair of motor vehicles and motorcycles | |
| การขายส่ง | 534 | 531 | 2 | 1 | - | Wholesale trade | |
| การขายปลีก | 8,992 | 8,982 | 3 | 7 | - | Retail trade | |
| การขนส่งทางบก สถานีที่เก็บสินค้า | 1,058 | 1,058 | - | - | - | Land transport and storage | |
| ที่พักแรม | 87 | 87 | - | - | - | Accommodation | |
| บริการอาหารและเครื่องดื่ม | 1,449 | 1,448 | 1 | - | - | Food and beverage service activities | |
| ข้อมูลข่าวสารและการสื่อสาร | 81 | 81 | - | - | - | Information and communication | |
| กิจกรรมอสังหาริมทรัพย์ | 44 | 44 | - | - | - | Real estate activities | |
| กิจกรรมทางวิชาชีพ วิทยาศาสตร์และเทคโนโลยี | 31 | 31 | - | - | - | Professional, scientific and technical activities | |

ตาราง 13 จำนวนสถานประกอบการ จำนวนตามรูปแบบการจัดตั้งทางเศรษฐกิจ และกิจกรรมทางเศรษฐกิจ (ต่อ)
TABLE 13 NUMBER OF ESTABLISHMENTS BY FORM OF ECONOMIC ORGANIZATION AND ECONOMIC ACTIVITY (CONT.)

| กิจกรรมทางเศรษฐกิจ | จำนวน สถานประกอบการ Number of establishments | รูปแบบการจัดตั้งทางเศรษฐกิจ | | | Form of economic organization | Economic activity |
|---------------------------------------|---|-------------------------------|-----------------------------|------------------------|-------------------------------|---|
| | | สำนักงานเดี่ยว Single unit | สำนักงานใหญ่ Head office | สำนักงานสาขา Branch | | |
| กิจกรรมการบริหาร และการบริการสนับสนุน | 188 | 188 | - | - | - | Administrative and support service activities |
| ศิลปะ ความบันเทิงและนันทนาการ | 220 | 220 | - | - | - | Arts, entertainment and recreation |
| กิจกรรมบริการอื่น ๆ | 1,111 | 1,111 | - | - | - | Other service activities |
| กิจกรรมด้านโรงพยาบาลเอกชน | - | - | - | - | - | Private hospital activities |

ที่มา : สำนักข้อมูลสารสนเทศ พ.ศ. 2560 (ข้อมูลพื้นฐาน) จังหวัดบุรีรัมย์ สำนักงานสถิติแห่งชาติ กระทรวงดิจิทัลเพื่อเศรษฐกิจและสังคม

Source : The 2017 Industrial Census (Basic Information), Buri Ram Province, National Statistical Office, Ministry of Digital Economy and Society.

ตาราง 14 จำนวนสถานประกอบการ จำนวนตามสัดส่วนของส่วนร่วมลงทุนหรือถือหุ้นของต่างประเทศ และกิจกรรมทางเศรษฐกิจ
TABLE 14 NUMBER OF ESTABLISHMENTS BY PROPORTION OF FOREIGN INVESTMENT OR SHARE HOLDING AND ECONOMIC ACTIVITY

| กิจกรรมทางเศรษฐกิจ | จำนวน สถานประกอบการ Number of establishments | ไม่มีต่างประเทศ ร่วมลงทุนหรือถือหุ้น No foreign's investment or share holding | สัดส่วนของการร่วมลงทุนหรือถือหุ้น Proportion of foreign investment or share holding | | | Economic activity | |
|---|---|--|--|----------|----------|--|-------|
| | | | รวม Total | < 10% | 10 - 50% | | > 50% |
| | | | | | | | |
| รวม | 390 | 384 | 6 | 4 | 2 | Total | |
| การผลิต | 39 | 39 | - | - | - | Manufacturing | |
| การจัดการและการบำบัดน้ำเสีย ของเสียและสิ่งไม่บริสุทธิ์ | - | - | - | - | - | Sewerage, waste management and remediation activities | |
| การก่อสร้าง | 6 | 6 | - | - | - | Construction | |
| การขายส่งและการขายปลีก การซ่อมแซมยานยนต์ และจักรยานยนต์ | 68 | 67 | 1 | 1 | - | Wholesale and retail trade; repair of motor vehicles and motorcycles | |
| การขายส่ง | 41 | 40 | 1 | 1 | - | Wholesale trade | |
| การขายปลีก | 172 | 171 | 1 | 1 | - | Retail trade | |
| การขนส่งทางบก สถานีเก็บสินค้า | 9 | 9 | - | - | - | Land transport and storage | |
| ที่พักแรม | 5 | 5 | - | - | - | Accommodation | |
| บริการอาหารและเครื่องดื่ม | 26 | 25 | 1 | - | 1 | Food and beverage service activities | |
| ข้อมูลข่าวสารและการสื่อสาร | 5 | 5 | - | - | - | Information and communication | |
| กิจกรรมอสังหาริมทรัพย์ | 4 | 2 | 2 | 1 | 1 | Real estate activities | |
| กิจกรรมทางวิชาชีพ วิทยาศาสตร์และเทคโนโลยี | 6 | 6 | - | - | - | Professional, scientific and technical activities | |
| กิจกรรมการบริหาร และการบริการสนับสนุน | 4 | 4 | - | - | - | Administrative and support service activities | |
| ศิลปะ ความบันเทิงและนันทนาการ | 3 | 3 | - | - | - | Arts, entertainment and recreation | |
| กิจกรรมบริการอื่น ๆ | 1 | 1 | - | - | - | Other service activities | |
| กิจกรรมด้านโรงพยาบาลเอกชน | 1 | 1 | - | - | - | Private hospital activities | |
| ในเขตเทศบาล | 275 | 272 | 3 | 3 | - | Municipal area | |
| การผลิต | 21 | 21 | - | - | - | Manufacturing | |
| การจัดการและการบำบัดน้ำเสีย ของเสียและสิ่งไม่บริสุทธิ์ | - | - | - | - | - | Sewerage, waste management and remediation activities | |
| การก่อสร้าง | 6 | 6 | - | - | - | Construction | |
| การขายส่งและการขายปลีก การซ่อมแซมยานยนต์ และจักรยานยนต์ | 56 | 55 | 1 | 1 | - | Wholesale and retail trade; repair of motor vehicles and motorcycles | |

ตาราง 14 จำนวนสถานประกอบการ จำนวนตามสัดส่วนของการร่วมลงทุนหรือถือหุ้นของต่างประเทศ และกิจกรรมทางเศรษฐกิจ (ต่อ)
TABLE 14 NUMBER OF ESTABLISHMENTS BY PROPORTION OF FOREIGN INVESTMENT OR SHARE HOLDING AND ECONOMIC ACTIVITY (CONT.)

| กิจกรรมทางเศรษฐกิจ | จำนวน สถานประกอบการ Number of establishments | ไม่มีต่างประเทศ ร่วมลงทุนหรือถือหุ้น No foreign's investment or share holding | สัดส่วนของการร่วมลงทุนหรือถือหุ้น | | | Economic activity |
|---|---|--|---|----------|----------|--|
| | | | Proportion of foreign investment or share holding | | | |
| | | | < 10% | 10 - 50% | > 50% | |
| การขายส่ง | 26 | 25 | 1 | 1 | - | Wholesale trade |
| การขายปลีก | 127 | 126 | 1 | 1 | - | Retail trade |
| การขนส่งทางบก สถานีเก็บสินค้า | 9 | 9 | - | - | - | Land transport and storage |
| ที่พักแรม | 3 | 3 | - | - | - | Accommodation |
| บริการอาหารและเครื่องดื่ม | 11 | 11 | - | - | - | Food and beverage service activities |
| ข้อมูลข่าวสารและการสื่อสาร | 4 | 4 | - | - | - | Information and communication |
| กิจกรรมอสังหาริมทรัพย์ | 2 | 2 | - | - | - | Real estate activities |
| กิจกรรมทางวิชาชีพ วิทยาศาสตร์และเทคโนโลยี | 3 | 3 | - | - | - | Professional, scientific and technical activities |
| กิจกรรมการบริหาร และการบริการสนับสนุน | 4 | 4 | - | - | - | Administrative and support service activities |
| ศิลปะ ความบันเทิงและนันทนาการ | 2 | 2 | - | - | - | Arts, entertainment and recreation |
| กิจกรรมบริการอื่น ๆ | - | - | - | - | - | Other service activities |
| กิจกรรมด้านโรงพยาบาลเอกชน | 1 | 1 | - | - | - | Private hospital activities |
| นอกเขตเทศบาล | 115 | 112 | 3 | 1 | 2 | Non - municipal area |
| การผลิต | 18 | 18 | - | - | - | Manufacturing |
| การจัดการและการบำบัดน้ำเสีย ของเสียและสิ่งไม่ไกล | - | - | - | - | - | Sewerage, waste management and remediation activities |
| การก่อสร้าง | - | - | - | - | - | Construction |
| การขายส่งและการขายปลีก การซ่อมแซมยานยนต์ และจักรยานยนต์ | 12 | 12 | - | - | - | Wholesale and retail trade; repair of motor vehicles and motorcycles |
| การขายส่ง | 15 | 15 | - | - | - | Wholesale trade |
| การขายปลีก | 45 | 45 | - | - | - | Retail trade |
| การขนส่งทางบก สถานีเก็บสินค้า | - | - | - | - | - | Land transport and storage |
| ที่พักแรม | 2 | 2 | - | - | - | Accommodation |
| บริการอาหารและเครื่องดื่ม | 15 | 14 | 1 | - | 1 | Food and beverage service activities |
| ข้อมูลข่าวสารและการสื่อสาร | 1 | 1 | - | - | - | Information and communication |

ตาราง 14 จำนวนสถานประกอบการ จำนวนตามสัดส่วนของการร่วมลงทุนหรือถือหุ้นของต่างประเทศ และกิจกรรมทางเศรษฐกิจ (ต่อ)
TABLE 14 NUMBER OF ESTABLISHMENTS BY PROPORTION OF FOREIGN INVESTMENT OR SHARE HOLDING AND ECONOMIC ACTIVITY (CONT.)

| กิจกรรมทางเศรษฐกิจ | จำนวน สถานประกอบการ Number of establishments | ไม่มีต่างประเทศ ร่วมลงทุนหรือถือหุ้น No foreign's investment or share holding | สัดส่วนของการร่วมลงทุนหรือถือหุ้น Proportion of foreign investment or share holding | | | Economic activity |
|---|---|--|--|----------|-------|---|
| | | | รวม Total | | | |
| | | | < 10% | 10 - 50% | > 50% | |
| กิจกรรมอสังหาริมทรัพย์ | 2 | - | 2 | 1 | - | Real estate activities |
| กิจกรรมทางวิชาชีพ วิทยาศาสตร์และเทคโนโลยี | 3 | 3 | - | - | - | Professional, scientific and technical activities |
| กิจกรรมการบริหาร และการบริการสนับสนุน | - | - | - | - | - | Administrative and support service activities |
| ศิลปะ ความบันเทิงและนันทนาการ | 1 | 1 | - | - | - | Arts, entertainment and recreation |
| กิจกรรมบริการอื่น ๆ | 1 | 1 | - | - | - | Other service activities |
| กิจกรรมด้านโรงพยาบาลเอกชน | - | - | - | - | - | Private hospital activities |

หมายเหตุ : เฉพาะสถานประกอบการที่มีรูปแบบการจัดตั้งตามกฎหมายเป็นบริษัทจำกัด และบริษัทจำกัด (มหาชน)

Note : Only establishments which were company limited and public company limited.

ที่มา : สำนักข้อมูลสถิติพื้นฐาน จังหวัดบุรีรัมย์ สำนักงานสถิติแห่งชาติ กระทรวงดิจิทัลเพื่อเศรษฐกิจและสังคม

Source : The 2017 Industrial Census (Basic Information), Buri Ram Province, National Statistical Office, Ministry of Digital Economy and Society.

ตาราง 1.5 จำนวนสถานประกอบการ จำแนกตามขนาดของสถานประกอบการ (จำนวนคนทำงาน) และกิจกรรมทางเศรษฐกิจ
TABLE 1.5 NUMBER OF ESTABLISHMENTS BY SIZE OF ESTABLISHMENT (NUMBER OF PERSONS ENGAGED) AND ECONOMIC ACTIVITY

| กิจกรรมทางเศรษฐกิจ | จำนวน สถานประกอบการ Number of establishments | ขนาดของสถานประกอบการ (จำนวนคนทำงาน) Size of establishment (Number of persons engaged) | | | | | | | | | | | Economic activity | |
|---|---|---|--------------|------------|------------|-----------|-----------|-----------|-----------|-----------|-----------|-------------|-------------------|--|
| | | 1 - 5 | 6 - 10 | 11-15 | 16 - 20 | 21 - 25 | 26 - 30 | 31 - 50 | 51 - 100 | 101 - 200 | 201 - 500 | 501 - 1,000 | | > 1,000 |
| รวม | 41,365 | 39,497 | 1,105 | 285 | 150 | 70 | 72 | 85 | 67 | 27 | 5 | 2 | 2 | Total |
| การผลิต | 10,000 | 9,441 | 257 | 90 | 76 | 29 | 37 | 38 | 21 | 6 | 4 | 1 | 1 | - Manufacturing |
| การจัดการและการบำบัดน้ำเสีย ของเสียและสิ่งปฏิกูล | 52 | 36 | 6 | 3 | 2 | - | 1 | 2 | 2 | - | - | - | - | - Sewerage, waste management and remediation activities |
| การก่อสร้าง | 669 | 487 | 124 | 35 | 7 | 5 | 3 | 5 | 2 | 1 | - | - | - | - Construction |
| การขายส่งและการขายปลีก การซ่อมแซมยานยนต์ และจักรยานยนต์ | 2,852 | 2,689 | 103 | 28 | 10 | 4 | 2 | 12 | 3 | 1 | - | - | - | - Wholesale and retail trade; repair of motor vehicles and motorcycles |
| การขายส่ง | 1,079 | 916 | 105 | 27 | 9 | 7 | 1 | 6 | 7 | - | 1 | - | - | - Wholesale trade |
| การขายปลีก | 16,720 | 16,216 | 307 | 62 | 34 | 15 | 21 | 16 | 32 | 17 | - | - | - | - Retail trade |
| การขนส่งทางบก สถานที่เก็บสินค้า | 1,359 | 1,342 | 9 | 5 | 1 | 1 | - | 1 | - | - | - | - | - | - Land transport and storage |
| ที่พักแรม | 235 | 208 | 20 | 2 | 2 | 2 | 1 | - | - | - | - | - | - | - Accommodation |
| บริการอาหารและเครื่องดื่ม | 3,834 | 3,699 | 104 | 18 | 5 | 5 | 2 | 1 | - | - | - | - | - | - Food and beverage service activities |
| ข้อมูลข่าวสารและการสื่อสาร | 230 | 223 | 6 | - | - | 1 | - | - | - | - | - | - | - | - Information and communication |
| ข้อมูลอสังหาริมทรัพย์ | 240 | 231 | 5 | 1 | 1 | - | 1 | - | - | 1 | - | - | - | - Real estate activities |
| กิจกรรมทางวิชาชีพ วิทยาศาสตร์และเทคโนโลยี | 244 | 228 | 12 | 2 | - | - | - | 2 | - | - | - | - | - | - Professional, scientific and technical activities |
| กิจกรรมการบริหาร และการบริการสนับสนุน | 484 | 470 | 10 | 2 | 1 | - | - | - | - | - | - | - | 1 | - Administrative and support service activities |
| ศิลปะ ความบันเทิงและนันทนาการ | 468 | 428 | 25 | 8 | 1 | 1 | 3 | 2 | - | - | - | - | - | - Arts, entertainment and recreation |
| กิจกรรมบริการอื่น ๆ | 2,898 | 2,883 | 12 | 2 | 1 | - | - | - | - | - | - | - | - | - Other service activities |
| กิจกรรมด้านโรงพยาบาลเอกชน | 1 | - | - | - | - | - | - | - | - | 1 | - | - | - | - Private hospital activities |
| ในเขตเทศบาล | 18,511 | 17,516 | 662 | 145 | 65 | 38 | 27 | 37 | 13 | 5 | 1 | 2 | 2 | Municipal area |
| การผลิต | 2,672 | 2,472 | 108 | 29 | 24 | 10 | 7 | 14 | 5 | 1 | 1 | 1 | 1 | - Manufacturing |
| การจัดการและการบำบัดน้ำเสีย ของเสียและสิ่งปฏิกูล | 10 | 6 | 3 | 1 | - | - | - | - | - | - | - | - | - | - Sewerage, waste management and remediation activities |
| การก่อสร้าง | 287 | 234 | 36 | 8 | 3 | 2 | 1 | 2 | 1 | - | - | - | - | - Construction |
| การขายส่งและการขายปลีก การซ่อมแซมยานยนต์ และจักรยานยนต์ | 1,545 | 1,404 | 91 | 26 | 7 | 3 | 2 | 9 | 2 | 1 | - | - | - | - Wholesale and retail trade; repair of motor vehicles and motorcycles |
| การขายส่ง | 545 | 453 | 64 | 13 | 4 | 6 | 1 | 2 | 2 | - | - | - | - | - Wholesale trade |
| การขายปลีก | 7,728 | 7,422 | 208 | 43 | 20 | 11 | 13 | 6 | 3 | 2 | - | - | - | - Retail trade |
| การขนส่งทางบก สถานที่เก็บสินค้า | 301 | 288 | 7 | 3 | 1 | 1 | - | 1 | - | - | - | - | - | - Land transport and storage |
| ที่พักแรม | 148 | 125 | 16 | 2 | 2 | 2 | 1 | - | - | - | - | - | - | - Accommodation |
| บริการอาหารและเครื่องดื่ม | 2,385 | 2,291 | 80 | 10 | 1 | 2 | 1 | - | - | - | - | - | - | - Food and beverage service activities |
| ข้อมูลข่าวสารและการสื่อสาร | 149 | 144 | 5 | - | - | - | - | - | - | - | - | - | - | - Information and communication |

ตาราง 15 จำนวนสถานประกอบการ จำแนกตามขนาดของสถานประกอบการ (จำนวนคนทำงาน) และกิจกรรมทางเศรษฐกิจ (ต่อ)
TABLE 15 NUMBER OF ESTABLISHMENTS BY SIZE OF ESTABLISHMENT (NUMBER OF PERSONS ENGAGED) AND ECONOMIC ACTIVITY (CONT.)

| กิจกรรมทางเศรษฐกิจ | จำนวน สถานประกอบการ Number of establishments | ขนาดของสถานประกอบการ (จำนวนคนทำงาน) Size of establishment (Number of persons engaged) | | | | | | | | | | Economic activity | | | | | |
|---|---|---|------------|------------|-----------|-----------|-----------|-----------|-----------|-----------|-----------|-------------------|-------------|-----------|----------|----------|--|
| | | 1 - 5 | 6 - 10 | 11-15 | 16 - 20 | 21 - 25 | 26 - 30 | 31 - 50 | 51 - 100 | 101 - 200 | 201 - 500 | | 501 - 1,000 | > 1,000 | | | |
| กิจกรรมอสังหาริมทรัพย์ | 196 | 190 | 5 | - | - | - | 1 | - | - | - | - | - | - | - | - | - | Real estate activities |
| กิจกรรมทางวิชาชีพ วิทยาศาสตร์และเทคโนโลยี | 213 | 199 | 10 | 2 | - | - | - | 2 | - | - | - | - | - | - | - | - | Professional, scientific and technical activities |
| กิจกรรมการบริการ และการบริการสนับสนุน | 296 | 283 | 9 | 2 | 1 | - | - | - | - | - | - | - | - | 1 | - | - | Administrative and support service activities |
| ศิลปะ ความบันเทิงและนันทนาการ | 248 | 228 | 12 | 5 | 1 | 1 | - | 1 | - | - | - | - | - | - | - | - | Arts, entertainment and recreation |
| กิจกรรมบริการอื่น ๆ | 1,787 | 1,777 | 8 | 1 | 1 | - | - | - | - | - | - | - | - | - | - | - | Other service activities |
| กิจกรรมด้านโรงพยาบาลเอกชน | 1 | - | - | - | - | - | - | - | - | - | - | - | - | 1 | - | - | Private hospital activities |
| นอกเขตเทศบาล | 22,854 | 21,981 | 443 | 140 | 85 | 32 | 45 | 48 | 54 | 22 | 4 | 4 | 4 | 22 | 4 | 4 | Non - municipal area |
| การผลิต | 7,328 | 6,969 | 149 | 61 | 52 | 19 | 30 | 24 | 16 | 5 | 3 | - | - | - | - | - | Manufacturing |
| การจัดการและการบำบัดน้ำเสีย ของเสียและสิ่งปฏิกูล | 42 | 30 | 3 | 2 | 2 | - | 1 | 2 | 2 | - | - | - | - | - | - | - | Sewerage, waste management and remediation activities |
| การก่อสร้าง | 382 | 253 | 88 | 27 | 4 | 3 | 2 | 3 | 1 | 1 | - | - | - | - | - | - | Construction |
| การขายส่งและการขายปลีก การซ่อมแซมยานยนต์ และจักรยานยนต์ | 1,307 | 1,285 | 12 | 2 | 3 | 1 | - | 3 | 1 | - | - | - | - | - | - | - | Wholesale and retail trade; repair of motor vehicles and motorcycles |
| การขายส่ง | 534 | 463 | 41 | 14 | 5 | 1 | - | 4 | 5 | - | 1 | - | - | - | - | - | Wholesale trade |
| การขายปลีก | 8,992 | 8,794 | 99 | 19 | 14 | 4 | 8 | 10 | 29 | 15 | - | - | - | - | - | - | Retail trade |
| การขนส่งทางบก สถานที่เก็บสินค้า | 1,058 | 1,054 | 2 | 2 | - | - | - | - | - | - | - | - | - | - | - | - | Land transport and storage |
| ที่พักแรม | 87 | 83 | 4 | - | - | - | - | - | - | - | - | - | - | - | - | - | Accommodation |
| บริการอาหารและเครื่องดื่ม | 1,449 | 1,408 | 24 | 8 | 4 | 3 | 1 | 1 | - | - | - | - | - | - | - | - | Food and beverage service activities |
| ข้อมูลข่าวสารและการสื่อสาร | 81 | 79 | 1 | - | - | 1 | - | - | - | - | - | - | - | - | - | - | Information and communication |
| กิจกรรมอสังหาริมทรัพย์ | 44 | 41 | - | 1 | 1 | - | - | - | - | - | - | - | - | 1 | - | - | Real estate activities |
| กิจกรรมทางวิชาชีพ วิทยาศาสตร์และเทคโนโลยี | 31 | 29 | 2 | - | - | - | - | - | - | - | - | - | - | - | - | - | Professional, scientific and technical activities |
| กิจกรรมการบริการ และการบริการสนับสนุน | 188 | 187 | 1 | - | - | - | - | - | - | - | - | - | - | - | - | - | Administrative and support service activities |
| ศิลปะ ความบันเทิงและนันทนาการ | 220 | 200 | 13 | 3 | - | - | 3 | 1 | - | - | - | - | - | - | - | - | Arts, entertainment and recreation |
| กิจกรรมบริการอื่น ๆ | 1,111 | 1,106 | 4 | 1 | - | - | - | - | - | - | - | - | - | - | - | - | Other service activities |
| กิจกรรมด้านโรงพยาบาลเอกชน | - | - | - | - | - | - | - | - | - | - | - | - | - | - | - | - | Private hospital activities |

ที่มา : สำนักข้อมูลทางสถิติ กรมการปกครอง กระทรวงมหาดไทย และสำนักงานสถิติแห่งชาติ กรมการปกครอง กระทรวงมหาดไทย และสำนักงานสถิติแห่งชาติ กรมการปกครอง กระทรวงมหาดไทย

Source : The 2017 Industrial Census (Basic Information), Buri Ram Province, National Statistical Office, Ministry of Digital Economy and Society.

ตาราง 16 จำนวนคนทำงานในสถานประกอบการ จำแนกตามขนาดของสถานประกอบการ (จำนวนคนทำงาน) และกิจกรรมทางเศรษฐกิจ
TABLE 16 NUMBER OF PERSONS ENGAGED IN ESTABLISHMENTS BY SIZE OF ESTABLISHMENT (NUMBER OF PERSONS ENGAGED) AND ECONOMIC ACTIVITY

| กิจกรรมทางเศรษฐกิจ | จำนวน คนทำงาน Number of persons engaged | ขนาดของสถานประกอบการ (จำนวนคนทำงาน) Size of establishment (Number of persons engaged) | | | | | | | | | | | Economic activity |
|---|--|---|--------------|--------------|--------------|--------------|--------------|--------------|--------------|--------------|--------------|--------------|--|
| | | 1 - 5 | | | | | | | | | | | |
| | | 1 - 5 | 6 - 10 | 11 - 15 | 16 - 20 | 21 - 25 | 26 - 30 | 31 - 50 | 51 - 100 | 101 - 200 | 201 - 500 | 501 - 1,000 | |
| รวม | 92,664 | 58,720 | 8,521 | 3,667 | 2,833 | 1,582 | 2,091 | 3,307 | 5,080 | 3,951 | 1,467 | 1,445 | Total |
| การผลิต | 24,640 | 12,023 | 2,067 | 1,486 | 657 | 1,081 | 1,518 | 1,570 | 856 | 1,248 | 913 | - | - Manufacturing |
| การจัดการและการบำบัดน้ำเสีย ของเสียและสิ่งปฏิกูล | 409 | 66 | 55 | 41 | 39 | - | 30 | 72 | 106 | - | - | - | - Sewerage, waste management and remediation activities |
| การก่อสร้าง | 2,989 | 876 | 988 | 413 | 136 | 110 | 90 | 173 | 102 | 101 | - | - | - Construction |
| การขายส่งและการขายปลีก การซ่อมแซมยานยนต์ และจักรยานยนต์ | 6,736 | 4,429 | 766 | 359 | 176 | 93 | 55 | 463 | 215 | 180 | - | - | - Wholesale and retail trade; repair of motor vehicles and motorcycles |
| การขายส่ง | 4,300 | 1,942 | 788 | 338 | 164 | 161 | 26 | 208 | 454 | - | 219 | - | - Wholesale trade |
| การขายปลีก | 35,352 | 24,922 | 2,320 | 802 | 616 | 341 | 611 | 625 | 2,633 | 2,482 | - | - | - Retail trade |
| การขนส่งทางบก สถานีเก็บสินค้า | 1,733 | 1,517 | 68 | 62 | 20 | 25 | - | 41 | - | - | - | - | - Land transport and storage |
| ที่พักแรม | 872 | 586 | 150 | 23 | 37 | 46 | 30 | - | - | - | - | - | - Accommodation |
| บริการอาหารและเครื่องดื่ม | 7,337 | 6,050 | 783 | 227 | 84 | 106 | 56 | 31 | - | - | - | - | - Food and beverage service activities |
| ข้อมูลข่าวสารและการสื่อสาร | 395 | 328 | 46 | - | - | 21 | - | - | - | - | - | - | - Information and communication |
| กิจกรรมอสังหาริมทรัพย์ | 680 | 439 | 40 | 15 | 16 | - | 26 | - | - | 144 | - | - | - Real estate activities |
| กิจกรรมทางวิชาชีพ วิทยาศาสตร์และเทคโนโลยี | 663 | 474 | 90 | 23 | - | - | - | 76 | - | - | - | - | - Professional, scientific and technical activities |
| กิจกรรมการบริหาร และการบริการสนับสนุน | 1,481 | 828 | 78 | 23 | 20 | - | - | - | - | - | - | 532 | - Administrative and support service activities |
| ศิลปะ ความบันเทิงและนันทนาการ | 1,286 | 763 | 197 | 98 | 20 | 22 | 86 | 100 | - | - | - | - | - Arts, entertainment and recreation |
| กิจกรรมบริการอื่น ๆ | 3,603 | 3,477 | 85 | 22 | 19 | - | - | - | - | - | - | - | - Other service activities |
| กิจกรรมด้านโรงพยาบาลเอกชน | 188 | - | - | - | - | - | - | - | - | 188 | - | - | - Private hospital activities |
| ในเขตเทศบาล | 43,907 | 29,153 | 5,012 | 1,861 | 1,220 | 861 | 778 | 1,408 | 996 | 810 | 363 | 1,445 | Municipal area |
| การผลิต | 8,080 | 3,633 | 837 | 385 | 466 | 216 | 205 | 521 | 408 | 133 | 363 | 913 | - Manufacturing |
| การจัดการและการบำบัดน้ำเสีย ของเสียและสิ่งปฏิกูล | 53 | 13 | 29 | 11 | - | - | - | - | - | - | - | - | - Sewerage, waste management and remediation activities |
| การก่อสร้าง | 1,045 | 393 | 290 | 100 | 60 | 47 | 30 | 74 | 51 | - | - | - | - Construction |
| การขายส่งและการขายปลีก การซ่อมแซมยานยนต์ และจักรยานยนต์ | 4,587 | 2,639 | 676 | 337 | 125 | 72 | 55 | 348 | 155 | 180 | - | - | - Wholesale and retail trade; repair of motor vehicles and motorcycles |
| การขายส่ง | 2,144 | 1,071 | 464 | 162 | 72 | 138 | 26 | 74 | 137 | - | - | - | - Wholesale trade |
| การขายปลีก | 16,274 | 12,392 | 1,560 | 555 | 361 | 252 | 376 | 224 | 245 | 309 | - | - | - Retail trade |
| การขนส่งทางบก สถานีเก็บสินค้า | 547 | 369 | 53 | 39 | 20 | 25 | - | 41 | - | - | - | - | - Land transport and storage |
| ที่พักแรม | 620 | 359 | 125 | 23 | 37 | 46 | 30 | - | - | - | - | - | - Accommodation |
| บริการอาหารและเครื่องดื่ม | 4,855 | 4,029 | 605 | 128 | 20 | 43 | 30 | - | - | - | - | - | - Food and beverage service activities |

ตาราง 17 จำนวนสถานประกอบการ จำนวนตามขนาดของสถานประกอบการ (จำนวนลูกจ้าง) และกิจกรรมทางเศรษฐกิจ
TABLE 17 NUMBER OF ESTABLISHMENTS BY SIZE OF ESTABLISHMENT (NUMBER OF EMPLOYEES) AND ECONOMIC ACTIVITY

| กิจกรรมทางเศรษฐกิจ | จำนวน สถานประกอบการ Number of establishments | ขนาดของสถานประกอบการ (จำนวนลูกจ้าง) Size of establishment (Number of employees) | | | | | | | | | | | รวม | Economic activity | | | | | | | | | | | | | | | | | | | | | | | | | | | | | | | | | | | | | | | | | | | | | | | | | | | | | | | | | | | | | | | | | | | | | | | | | | | | | | | | | | | | | | | | | | | | | | | | | | | | | | | | | | | | | | | | | | | | | | | | | | | | | | | | | | | | | | | | | | | | | | | | | | | | | | | | | | | | | | | | | | | | | | | | | | | | | | | | | | | | | | | | | | | | | | | | | | | | | | | | | | | | | | | | | | | | | | | | | | | | | | | | | | | | | | | | | | | | | | | | | | | | | | | | | | | | | | | | | | | | | | | | | | | | | | | | | | | | | | | | | | | | | | | | | | | | | | | | | | | | | | | | | | | | | | | | | | | | | | | | | | | | | | | | | | | | | | | | | | | | | | | | | | | | | | | | | | | | | | | | | | | | | | | | | | | | | | | | | | | | | | | | | | | | | | | | | | | | | | | | | | | | | | | | | | | | | | | | | | | | | | | | | | | | | | | | | | | | | | | | | | | | | | | | | | | | | | | | | | | | | | | | | | | | | | | | | | | | | | | | | | | | | | | | | | | | | | | | | | | | | | | | | | | | | | | | | | | | | | | | | | | | | | | | | | | | | | | | | | | | | | | | | | | | | | | | | | | | | | | | | | | | | | | | | | | | | | | | | | | | | | | | | | | | | | | | | | | | | | | | | | | | | | | | | | | | | | | | | | | | | | | | | | | | | | | | | | | | | | | | | | | | | | | | | | | | | | | | | | | | | | | | | | | | | | | | | | | | | | | | | | | | | | | | | | | | | | | | | | | | | | | | | | | | | | | | | | | | | | | | | | | | | | | | | | | | | | | | | | | | | | | | | | | | | | | | | | | | | | | | | | | | | | | | | | | | | | | | | | | | | | | | | | | | | | | | | | | | | | | | | | | | | | | | | | | | | | | | | | | | | | | | | | | | | | | | | | | | | | | | | | | | | | | | | | | | | | | | | | | | | | | | | | | | | | | | | | | | | | | | | | | | | | | | | | | | | | | | | | | | | | | | | | | | | | | | | | | | | | | | | | | | | | | | | | | | | | | | | | | | | | | | | | | | | | | | | | | | | | | | | | | | | | | | | | | | | | | | | | | | | | | | | | | | | | | | | | | | | | | | | | | | | | | | | | | | | | | | | | | | | | | | | | | | | | | | | | | | | | | | | | | | | | | | | | | | | | | | | | | | | | | | | | | | | | | | | | | | | | | | | | | | | | | | | | | | | | | | | | | | | | | | | | | | | | | | | | | | | | | | | | | | | | | | | | | | | | | | | | | | | | | | | | | | | | | | | | | | | | | | | | | | | | | | | | | | | | | | | | | | | | | | | | | | | | | | | | | | | | | | | | | | | | | | | | | | | | | | | | | | | | | | | | | | | | | | | | | | | | | | | | | | | | | | | | | | | | | | | | | | | | | | | | | | | | | | | | | | | | | | | | | | | | | | | | | | | | | | | | | | | | | | | | | | | | | | | | | | | | | | | | | | | | | | | | | | | | | | | | | | | | | | | | | | | | | | | | | | | | | | | | | | | | | | | | | | | | | | | | | | | | | | | | | | | | | | | | | | | | | | | | | | | | | | | | | | | | | | | | | | | | | | | | | | | | | | | | | | | |
|--------------------|---|---|--------|---------|---------|---------|---------|---------|----------|-----------|-----------|-------------|-----|-------------------|---------|----|----|----|----|----|----|----|----|----|----|----|----|----|----|----|----|----|----|----|----|----|----|----|----|----|----|----|----|----|----|----|----|----|----|----|----|----|----|----|----|----|----|----|----|----|----|----|----|----|----|----|----|----|----|----|----|----|----|----|----|----|----|----|----|----|----|----|----|----|----|----|----|----|----|----|----|----|----|----|----|----|----|----|----|----|-----|-----|-----|-----|-----|-----|-----|-----|-----|-----|-----|-----|-----|-----|-----|-----|-----|-----|-----|-----|-----|-----|-----|-----|-----|-----|-----|-----|-----|-----|-----|-----|-----|-----|-----|-----|-----|-----|-----|-----|-----|-----|-----|-----|-----|-----|-----|-----|-----|-----|-----|-----|-----|-----|-----|-----|-----|-----|-----|-----|-----|-----|-----|-----|-----|-----|-----|-----|-----|-----|-----|-----|-----|-----|-----|-----|-----|-----|-----|-----|-----|-----|-----|-----|-----|-----|-----|-----|-----|-----|-----|-----|-----|-----|-----|-----|-----|-----|-----|-----|-----|-----|-----|-----|-----|-----|-----|-----|-----|-----|-----|-----|-----|-----|-----|-----|-----|-----|-----|-----|-----|-----|-----|-----|-----|-----|-----|-----|-----|-----|-----|-----|-----|-----|-----|-----|-----|-----|-----|-----|-----|-----|-----|-----|-----|-----|-----|-----|-----|-----|-----|-----|-----|-----|-----|-----|-----|-----|-----|-----|-----|-----|-----|-----|-----|-----|-----|-----|-----|-----|-----|-----|-----|-----|-----|-----|-----|-----|-----|-----|-----|-----|-----|-----|-----|-----|-----|-----|-----|-----|-----|-----|-----|-----|-----|-----|-----|-----|-----|-----|-----|-----|-----|-----|-----|-----|-----|-----|-----|-----|-----|-----|-----|-----|-----|-----|-----|-----|-----|-----|-----|-----|-----|-----|-----|-----|-----|-----|-----|-----|-----|-----|-----|-----|-----|-----|-----|-----|-----|-----|-----|-----|-----|-----|-----|-----|-----|-----|-----|-----|-----|-----|-----|-----|-----|-----|-----|-----|-----|-----|-----|-----|-----|-----|-----|-----|-----|-----|-----|-----|-----|-----|-----|-----|-----|-----|-----|-----|-----|-----|-----|-----|-----|-----|-----|-----|-----|-----|-----|-----|-----|-----|-----|-----|-----|-----|-----|-----|-----|-----|-----|-----|-----|-----|-----|-----|-----|-----|-----|-----|-----|-----|-----|-----|-----|-----|-----|-----|-----|-----|-----|-----|-----|-----|-----|-----|-----|-----|-----|-----|-----|-----|-----|-----|-----|-----|-----|-----|-----|-----|-----|-----|-----|-----|-----|-----|-----|-----|-----|-----|-----|-----|-----|-----|-----|-----|-----|-----|-----|-----|-----|-----|-----|-----|-----|-----|-----|-----|-----|-----|-----|-----|-----|-----|-----|-----|-----|-----|-----|-----|-----|-----|-----|-----|-----|-----|-----|-----|-----|-----|-----|-----|-----|-----|-----|-----|-----|-----|-----|-----|-----|-----|-----|-----|-----|-----|-----|-----|-----|-----|-----|-----|-----|-----|-----|-----|-----|-----|-----|-----|-----|-----|-----|-----|-----|-----|-----|-----|-----|-----|-----|-----|-----|-----|-----|-----|-----|-----|-----|-----|-----|-----|-----|-----|-----|-----|-----|-----|-----|-----|-----|-----|-----|-----|-----|-----|-----|-----|-----|-----|-----|-----|-----|-----|-----|-----|-----|-----|-----|-----|-----|-----|-----|-----|-----|-----|-----|-----|-----|-----|-----|-----|-----|-----|-----|-----|-----|-----|-----|-----|-----|-----|-----|-----|-----|-----|-----|-----|-----|-----|-----|-----|-----|-----|-----|-----|-----|-----|-----|-----|-----|-----|-----|-----|-----|-----|-----|-----|-----|-----|-----|-----|-----|-----|-----|-----|-----|-----|-----|-----|-----|-----|-----|-----|-----|-----|-----|-----|-----|-----|-----|-----|-----|-----|-----|-----|-----|-----|-----|-----|-----|-----|-----|-----|-----|-----|-----|-----|-----|-----|-----|-----|-----|-----|-----|-----|-----|-----|-----|-----|-----|-----|-----|-----|-----|-----|-----|-----|-----|-----|-----|-----|-----|-----|-----|-----|-----|-----|-----|-----|-----|-----|-----|-----|-----|-----|-----|-----|-----|-----|-----|-----|-----|-----|-----|-----|-----|-----|-----|-----|-----|-----|-----|-----|-----|-----|-----|-----|-----|-----|-----|-----|-----|-----|-----|-----|-----|-----|-----|-----|-----|-----|-----|-----|-----|-----|-----|-----|-----|-----|-----|-----|-----|-----|-----|-----|-----|-----|-----|-----|-----|-----|-----|-----|-----|-----|-----|-----|-----|-----|-----|-----|-----|-----|-----|-----|-----|-----|-----|-----|-----|-----|-----|-----|-----|-----|-----|-----|-----|-----|-----|-----|-----|-----|-----|-----|-----|-----|-----|-----|-----|-----|-----|-----|-----|-----|-----|-----|-----|-----|-----|-----|-----|-----|-----|-----|-----|-----|-----|-----|-----|-----|-----|-----|-----|-----|-----|-----|-----|-----|-----|-----|-----|-----|-----|-----|-----|-----|-----|-----|-----|-----|-----|-----|-----|-----|-----|-----|-----|-----|-----|-----|-----|-----|-----|-----|-----|-----|-----|-----|-----|-----|-----|-----|-----|-----|-----|-----|-----|-----|-----|-----|-----|-----|-----|-----|-----|-----|-----|-----|-----|-----|-----|-----|-----|-----|-----|-----|-----|-----|-----|-----|-----|-----|-----|-----|-----|-----|-----|-----|-----|-----|-----|-----|-----|-----|-----|-----|-----|-----|-----|-----|-----|-----|-----|-----|-----|-----|-----|-----|-----|-----|-----|-----|-----|-----|-----|-----|-----|-----|-----|-----|-----|-----|-----|-----|-----|-----|-----|-----|-----|-----|-----|-----|-----|-----|-----|-----|-----|-----|-----|-----|-----|-----|-----|-----|-----|-----|-----|-----|-----|-----|-----|-----|-----|-----|-----|-----|-----|-----|-----|-----|-----|-----|-----|-----|-----|-----|-----|-----|-----|-----|-----|-----|-----|-----|-----|-----|-----|-----|-----|-----|-----|-----|-----|-----|-----|-----|-----|-----|-----|-----|-----|-----|-----|-----|-----|-----|-----|-----|------|------|------|------|------|------|------|------|------|------|------|------|------|------|------|------|------|------|------|------|------|------|------|------|------|------|------|------|------|------|------|------|------|------|------|------|------|------|------|------|------|------|------|------|------|------|------|------|------|------|------|------|------|------|------|------|------|------|------|------|------|------|------|------|------|------|------|------|------|------|------|------|------|------|------|------|------|------|------|------|------|------|------|------|------|------|------|------|------|------|------|------|------|------|------|------|------|------|------|------|------|------|------|------|------|------|------|------|------|------|------|------|------|------|------|------|------|------|------|------|------|------|------|------|------|------|------|------|------|------|------|------|------|------|------|------|------|------|------|------|------|------|------|------|------|------|------|------|------|------|------|------|------|------|------|------|------|------|------|------|------|------|------|------|------|------|------|------|------|------|------|------|------|------|------|------|------|------|------|------|------|------|------|------|------|------|------|------|------|------|------|------|------|------|------|------|------|------|------|------|------|------|------|------|------|------|------|------|------|------|------|------|------|------|------|------|------|------|------|------|------|------|------|------|------|------|------|------|------|------|------|------|------|------|------|------|------|------|------|------|------|------|------|------|------|------|------|------|------|------|------|------|------|------|------|------|------|------|------|------|------|------|------|------|------|------|------|------|------|------|------|------|------|------|------|------|------|------|------|------|------|------|------|------|------|------|------|------|------|------|------|------|------|------|------|------|------|------|------|------|------|------|------|------|------|------|------|------|------|------|------|------|------|------|------|------|------|------|------|------|------|------|------|------|------|------|------|------|------|------|------|------|------|------|------|------|------|------|------|------|------|------|------|------|------|------|------|------|------|------|------|------|------|------|------|------|------|------|------|------|------|------|------|------|------|------|------|------|------|------|------|------|------|------|------|------|------|------|------|------|------|------|------|------|------|------|------|------|------|------|------|------|------|------|------|------|------|------|------|------|------|------|------|------|------|------|------|------|------|------|------|------|------|------|------|------|------|------|------|------|------|------|------|------|------|------|------|------|------|------|------|------|------|------|------|------|------|------|------|------|------|------|------|------|------|------|------|------|------|------|---|
| | | ไม่มี | | | | | | | | | | | | | | | | | | | | | | | | | | | | | | | | | | | | | | | | | | | | | | | | | | | | | | | | | | | | | | | | | | | | | | | | | | | | | | | | | | | | | | | | | | | | | | | | | | | | | | | | | | | | | | | | | | | | | | | | | | | | | | | | | | | | | | | | | | | | | | | | | | | | | | | | | | | | | | | | | | | | | | | | | | | | | | | | | | | | | | | | | | | | | | | | | | | | | | | | | | | | | | | | | | | | | | | | | | | | | | | | | | | | | | | | | | | | | | | | | | | | | | | | | | | | | | | | | | | | | | | | | | | | | | | | | | | | | | | | | | | | | | | | | | | | | | | | | | | | | | | | | | | | | | | | | | | | | | | | | | | | | | | | | | | | | | | | | | | | | | | | | | | | | | | | | | | | | | | | | | | | | | | | | | | | | | | | | | | | | | | | | | | | | | | | | | | | | | | | | | | | | | | | | | | | | | | | | | | | | | | | | | | | | | | | | | | | | | | | | | | | | | | | | | | | | | | | | | | | | | | | | | | | | | | | | | | | | | | | | | | | | | | | | | | | | | | | | | | | | | | | | | | | | | | | | | | | | | | | | | | | | | | | | | | | | | | | | | | | | | | | | | | | | | | | | | | | | | | | | | | | | | | | | | | | | | | | | | | | | | | | | | | | | | | | | | | | | | | | | | | | | | | | | | | | | | | | | | | | | | | | | | | | | | | | | | | | | | | | | | | | | | | | | | | | | | | | | | | | | | | | | | | | | | | | | | | | | | | | | | | | | | | | | | | | | | | | | | | | | | | | | | | | | | | | | | | | | | | | | | | | | | | | | | | | | | | | | | | | | | | | | | | | | | | | | | | | | | | | | | | | | | | | | | | | | | | | | | | | | | | | | | | | | | | | | | | | | | | | | | | | | | | | | | | | | | | | | | | | | | | | | | | | | | | | | | | | | | | | | | | | | | | | | | | | | | | | | | | | | | | | | | | | | | | | | | | | | | | | | | | | | | | | | | | | | | | | | | | | | | | | | | | | | | | | | | | | | | | | | | | | | | | | | | | | | | | | | | | | | | | | | | | | | | | | | | | | | | | | | | | | | | | | | | | | | | | | | | | | | | | | | | | | | | | | | | | | | | | | | | | | | | | | | | | | | | | | | | | | | | | | | | | | | | | | | | | | | | | | | | | | | | | | | | | | | | | | | | | | | | | | | | | | | | | | | | | | | | | | | | | | | | | | | | | | | | | | | | | | | | | | | | | | | | | | | | | | | | | | | | | | | | | | | | | | | | | | | | | | | | | | | | | | | | | | | | | | | | | | | | | | | | | | | | | | | | | | | | | | | | | | | | | | | | | | | | | | | | | | | | | | | | | | | | | | | | | | | | | | | | | | | | | | | | | | | | | | | | | | | | | | | | | | | | | | | | | | | | | | | | | | | | | | | | | | | | | | | | | | | | | | | | | | | | | | | | | | | | | | | | | | | | | | | | | | | | | | | | | | | | | | | | | | | | | | | | | | | | | | | | | | | | | | | | | | | | | | | | | | | | | | | | | | | | | | | | | | | | | | | | | | | | | | | | | | | | | | | | | | | | | | | | | | | | | | | | | | | | | | | | | | | | | | | | | | | | | | | | | | | | | | | | | | | |
| | | 1 - 5 | 6 - 10 | 11 - 15 | 16 - 20 | 21 - 25 | 26 - 30 | 31 - 50 | 51 - 100 | 101 - 200 | 201 - 500 | 501 - 1,000 | | | > 1,000 | | | | | | | | | | | | | | | | | | | | | | | | | | | | | | | | | | | | | | | | | | | | | | | | | | | | | | | | | | | | | | | | | | | | | | | | | | | | | | | | | | | | | | | | | | | | | | | | | | | | | | | | | | | | | | | | | | | | | | | | | | | | | | | | | | | | | | | | | | | | | | | | | | | | | | | | | | | | | | | | | | | | | | | | | | | | | | | | | | | | | | | | | | | | | | | | | | | | | | | | | | | | | | | | | | | | | | | | | | | | | | | | | | | | | | | | | | | | | | | | | | | | | | | | | | | | | | | | | | | | | | | | | | | | | | | | | | | | | | | | | | | | | | | | | | | | | | | | | | | | | | | | | | | | | | | | | | | | | | | | | | | | | | | | | | | | | | | | | | | | | | | | | | | | | | | | | | | | | | | | | | | | | | | | | | | | | | | | | | | | | | | | | | | | | | | | | | | | | | | | | | | | | | | | | | | | | | | | | | | | | | | | | | | | | | | | | | | | | | | | | | | | | | | | | | | | | | | | | | | | | | | | | | | | | | | | | | | | | | | | | | | | | | | | | | | | | | | | | | | | | | | | | | | | | | | | | | | | | | | | | | | | | | | | | | | | | | | | | | | | | | | | | | | | | | | | | | | | | | | | | | | | | | | | | | | | | | | | | | | | | | | | | | | | | | | | | | | | | | | | | | | | | | | | | | | | | | | | | | | | | | | | | | | | | | | | | | | | | | | | | | | | | | | | | | | | | | | | | | | | | | | | | | | | | | | | | | | | | | | | | | | | | | | | | | | | | | | | | | | | | | | | | | | | | | | | | | | | | | | | | | | | | | | | | | | | | | | | | | | | | | | | | | | | | | | | | | | | | | | | | | | | | | | | | | | | | | | | | | | | | | | | | | | | | | | | | | | | | | | | | | | | | | | | | | | | | | | | | | | | | | | | | | | | | | | | | | | | | | | | | | | | | | | | | | | | | | | | | | | | | | | | | | | | | | | | | | | | | | | | | | | | | | | | | | | | | | | | | | | | | | | | | | | | | | | | | | | | | | | | | | | | | | | | | | | | | | | | | | | | | | | | | | | | | | | | | | | | | | | | | | | | | | | | | | | | | | | | | | | | | | | | | | | | | | | | | | | | | | | | | | | | | | | | | | | | | | | | | | | | | | | | | | | | | | | | | | | | | | | | | | | | | | | | | | | | | | | | | | | | | | | | | | | | | | | | | | | | | | | | | | | | | | | | | | | | | | | | | | | | | | | | | | | | | | | | | | | | | | | | | | | | | | | | | | | | | | | | | | | | | | | | | | | | | | | | | | | | | | | | | | | | | | | | | | | | | | | | | | | | | | | | | | | | | | | | | | | | | | | | | | | | | | | | | | | | | | | | | | | | | | | | | | | | | | | | | | | | | | | | | | | | | | | | | | | | | | | | | | | | | | | | | | | | | | | | | | | | | | | | | | | | | | | | | | | | | | | | | | | | | | | | | | | | | | | | | | | | | | | | | | | | | | | | | | | | | | | | | | | | | | | | | | | | | | | | | | | | | | | | | | | | | | | | | | | | | | | | | | | | | | | | | | | | | | | | | | | | | | | | | | | | | | | | | | | | | | | | | | | | | | | | | | | | | | | | | | | | |
| | | 1 | 2 | 3 | 4 | 5 | 6 | 7 | 8 | 9 | 10 | 11 | 12 | 13 | 14 | 15 | 16 | 17 | 18 | 19 | 20 | 21 | 22 | 23 | 24 | 25 | 26 | 27 | 28 | 29 | 30 | 31 | 32 | 33 | 34 | 35 | 36 | 37 | 38 | 39 | 40 | 41 | 42 | 43 | 44 | 45 | 46 | 47 | 48 | 49 | 50 | 51 | 52 | 53 | 54 | 55 | 56 | 57 | 58 | 59 | 60 | 61 | 62 | 63 | 64 | 65 | 66 | 67 | 68 | 69 | 70 | 71 | 72 | 73 | 74 | 75 | 76 | 77 | 78 | 79 | 80 | 81 | 82 | 83 | 84 | 85 | 86 | 87 | 88 | 89 | 90 | 91 | 92 | 93 | 94 | 95 | 96 | 97 | 98 | 99 | 100 | 101 | 102 | 103 | 104 | 105 | 106 | 107 | 108 | 109 | 110 | 111 | 112 | 113 | 114 | 115 | 116 | 117 | 118 | 119 | 120 | 121 | 122 | 123 | 124 | 125 | 126 | 127 | 128 | 129 | 130 | 131 | 132 | 133 | 134 | 135 | 136 | 137 | 138 | 139 | 140 | 141 | 142 | 143 | 144 | 145 | 146 | 147 | 148 | 149 | 150 | 151 | 152 | 153 | 154 | 155 | 156 | 157 | 158 | 159 | 160 | 161 | 162 | 163 | 164 | 165 | 166 | 167 | 168 | 169 | 170 | 171 | 172 | 173 | 174 | 175 | 176 | 177 | 178 | 179 | 180 | 181 | 182 | 183 | 184 | 185 | 186 | 187 | 188 | 189 | 190 | 191 | 192 | 193 | 194 | 195 | 196 | 197 | 198 | 199 | 200 | 201 | 202 | 203 | 204 | 205 | 206 | 207 | 208 | 209 | 210 | 211 | 212 | 213 | 214 | 215 | 216 | 217 | 218 | 219 | 220 | 221 | 222 | 223 | 224 | 225 | 226 | 227 | 228 | 229 | 230 | 231 | 232 | 233 | 234 | 235 | 236 | 237 | 238 | 239 | 240 | 241 | 242 | 243 | 244 | 245 | 246 | 247 | 248 | 249 | 250 | 251 | 252 | 253 | 254 | 255 | 256 | 257 | 258 | 259 | 260 | 261 | 262 | 263 | 264 | 265 | 266 | 267 | 268 | 269 | 270 | 271 | 272 | 273 | 274 | 275 | 276 | 277 | 278 | 279 | 280 | 281 | 282 | 283 | 284 | 285 | 286 | 287 | 288 | 289 | 290 | 291 | 292 | 293 | 294 | 295 | 296 | 297 | 298 | 299 | 300 | 301 | 302 | 303 | 304 | 305 | 306 | 307 | 308 | 309 | 310 | 311 | 312 | 313 | 314 | 315 | 316 | 317 | 318 | 319 | 320 | 321 | 322 | 323 | 324 | 325 | 326 | 327 | 328 | 329 | 330 | 331 | 332 | 333 | 334 | 335 | 336 | 337 | 338 | 339 | 340 | 341 | 342 | 343 | 344 | 345 | 346 | 347 | 348 | 349 | 350 | 351 | 352 | 353 | 354 | 355 | 356 | 357 | 358 | 359 | 360 | 361 | 362 | 363 | 364 | 365 | 366 | 367 | 368 | 369 | 370 | 371 | 372 | 373 | 374 | 375 | 376 | 377 | 378 | 379 | 380 | 381 | 382 | 383 | 384 | 385 | 386 | 387 | 388 | 389 | 390 | 391 | 392 | 393 | 394 | 395 | 396 | 397 | 398 | 399 | 400 | 401 | 402 | 403 | 404 | 405 | 406 | 407 | 408 | 409 | 410 | 411 | 412 | 413 | 414 | 415 | 416 | 417 | 418 | 419 | 420 | 421 | 422 | 423 | 424 | 425 | 426 | 427 | 428 | 429 | 430 | 431 | 432 | 433 | 434 | 435 | 436 | 437 | 438 | 439 | 440 | 441 | 442 | 443 | 444 | 445 | 446 | 447 | 448 | 449 | 450 | 451 | 452 | 453 | 454 | 455 | 456 | 457 | 458 | 459 | 460 | 461 | 462 | 463 | 464 | 465 | 466 | 467 | 468 | 469 | 470 | 471 | 472 | 473 | 474 | 475 | 476 | 477 | 478 | 479 | 480 | 481 | 482 | 483 | 484 | 485 | 486 | 487 | 488 | 489 | 490 | 491 | 492 | 493 | 494 | 495 | 496 | 497 | 498 | 499 | 500 | 501 | 502 | 503 | 504 | 505 | 506 | 507 | 508 | 509 | 510 | 511 | 512 | 513 | 514 | 515 | 516 | 517 | 518 | 519 | 520 | 521 | 522 | 523 | 524 | 525 | 526 | 527 | 528 | 529 | 530 | 531 | 532 | 533 | 534 | 535 | 536 | 537 | 538 | 539 | 540 | 541 | 542 | 543 | 544 | 545 | 546 | 547 | 548 | 549 | 550 | 551 | 552 | 553 | 554 | 555 | 556 | 557 | 558 | 559 | 560 | 561 | 562 | 563 | 564 | 565 | 566 | 567 | 568 | 569 | 570 | 571 | 572 | 573 | 574 | 575 | 576 | 577 | 578 | 579 | 580 | 581 | 582 | 583 | 584 | 585 | 586 | 587 | 588 | 589 | 590 | 591 | 592 | 593 | 594 | 595 | 596 | 597 | 598 | 599 | 600 | 601 | 602 | 603 | 604 | 605 | 606 | 607 | 608 | 609 | 610 | 611 | 612 | 613 | 614 | 615 | 616 | 617 | 618 | 619 | 620 | 621 | 622 | 623 | 624 | 625 | 626 | 627 | 628 | 629 | 630 | 631 | 632 | 633 | 634 | 635 | 636 | 637 | 638 | 639 | 640 | 641 | 642 | 643 | 644 | 645 | 646 | 647 | 648 | 649 | 650 | 651 | 652 | 653 | 654 | 655 | 656 | 657 | 658 | 659 | 660 | 661 | 662 | 663 | 664 | 665 | 666 | 667 | 668 | 669 | 670 | 671 | 672 | 673 | 674 | 675 | 676 | 677 | 678 | 679 | 680 | 681 | 682 | 683 | 684 | 685 | 686 | 687 | 688 | 689 | 690 | 691 | 692 | 693 | 694 | 695 | 696 | 697 | 698 | 699 | 700 | 701 | 702 | 703 | 704 | 705 | 706 | 707 | 708 | 709 | 710 | 711 | 712 | 713 | 714 | 715 | 716 | 717 | 718 | 719 | 720 | 721 | 722 | 723 | 724 | 725 | 726 | 727 | 728 | 729 | 730 | 731 | 732 | 733 | 734 | 735 | 736 | 737 | 738 | 739 | 740 | 741 | 742 | 743 | 744 | 745 | 746 | 747 | 748 | 749 | 750 | 751 | 752 | 753 | 754 | 755 | 756 | 757 | 758 | 759 | 760 | 761 | 762 | 763 | 764 | 765 | 766 | 767 | 768 | 769 | 770 | 771 | 772 | 773 | 774 | 775 | 776 | 777 | 778 | 779 | 780 | 781 | 782 | 783 | 784 | 785 | 786 | 787 | 788 | 789 | 790 | 791 | 792 | 793 | 794 | 795 | 796 | 797 | 798 | 799 | 800 | 801 | 802 | 803 | 804 | 805 | 806 | 807 | 808 | 809 | 810 | 811 | 812 | 813 | 814 | 815 | 816 | 817 | 818 | 819 | 820 | 821 | 822 | 823 | 824 | 825 | 826 | 827 | 828 | 829 | 830 | 831 | 832 | 833 | 834 | 835 | 836 | 837 | 838 | 839 | 840 | 841 | 842 | 843 | 844 | 845 | 846 | 847 | 848 | 849 | 850 | 851 | 852 | 853 | 854 | 855 | 856 | 857 | 858 | 859 | 860 | 861 | 862 | 863 | 864 | 865 | 866 | 867 | 868 | 869 | 870 | 871 | 872 | 873 | 874 | 875 | 876 | 877 | 878 | 879 | 880 | 881 | 882 | 883 | 884 | 885 | 886 | 887 | 888 | 889 | 890 | 891 | 892 | 893 | 894 | 895 | 896 | 897 | 898 | 899 | 900 | 901 | 902 | 903 | 904 | 905 | 906 | 907 | 908 | 909 | 910 | 911 | 912 | 913 | 914 | 915 | 916 | 917 | 918 | 919 | 920 | 921 | 922 | 923 | 924 | 925 | 926 | 927 | 928 | 929 | 930 | 931 | 932 | 933 | 934 | 935 | 936 | 937 | 938 | 939 | 940 | 941 | 942 | 943 | 944 | 945 | 946 | 947 | 948 | 949 | 950 | 951 | 952 | 953 | 954 | 955 | 956 | 957 | 958 | 959 | 960 | 961 | 962 | 963 | 964 | 965 | 966 | 967 | 968 | 969 | 970 | 971 | 972 | 973 | 974 | 975 | 976 | 977 | 978 | 979 | 980 | 981 | 982 | 983 | 984 | 985 | 986 | 987 | 988 | 989 | 990 | 991 | 992 | 993 | 994 | 995 | 996 | 997 | 998 | 999 | 1000 | 1001 | 1002 | 1003 | 1004 | 1005 | 1006 | 1007 | 1008 | 1009 | 1010 | 1011 | 1012 | 1013 | 1014 | 1015 | 1016 | 1017 | 1018 | 1019 | 1020 | 1021 | 1022 | 1023 | 1024 | 1025 | 1026 | 1027 | 1028 | 1029 | 1030 | 1031 | 1032 | 1033 | 1034 | 1035 | 1036 | 1037 | 1038 | 1039 | 1040 | 1041 | 1042 | 1043 | 1044 | 1045 | 1046 | 1047 | 1048 | 1049 | 1050 | 1051 | 1052 | 1053 | 1054 | 1055 | 1056 | 1057 | 1058 | 1059 | 1060 | 1061 | 1062 | 1063 | 1064 | 1065 | 1066 | 1067 | 1068 | 1069 | 1070 | 1071 | 1072 | 1073 | 1074 | 1075 | 1076 | 1077 | 1078 | 1079 | 1080 | 1081 | 1082 | 1083 | 1084 | 1085 | 1086 | 1087 | 1088 | 1089 | 1090 | 1091 | 1092 | 1093 | 1094 | 1095 | 1096 | 1097 | 1098 | 1099 | 1100 | 1101 | 1102 | 1103 | 1104 | 1105 | 1106 | 1107 | 1108 | 1109 | 1110 | 1111 | 1112 | 1113 | 1114 | 1115 | 1116 | 1117 | 1118 | 1119 | 1120 | 1121 | 1122 | 1123 | 1124 | 1125 | 1126 | 1127 | 1128 | 1129 | 1130 | 1131 | 1132 | 1133 | 1134 | 1135 | 1136 | 1137 | 1138 | 1139 | 1140 | 1141 | 1142 | 1143 | 1144 | 1145 | 1146 | 1147 | 1148 | 1149 | 1150 | 1151 | 1152 | 1153 | 1154 | 1155 | 1156 | 1157 | 1158 | 1159 | 1160 | 1161 | 1162 | 1163 | 1164 | 1165 | 1166 | 1167 | 1168 | 1169 | 1170 | 1171 | 1172 | 1173 | 1174 | 1175 | 1176 | 1177 | 1178 | 1179 | 1180 | 1181 | 1182 | 1183 | 1184 | 1185 | 1186 | 1187 | 1188 | 1189 | 1190 | 1191 | 1192 | 1193 | 1194 | 1195 | 1196 | 1197 | 1198 | 1199 | 1200 | 1201 | 1202 | 1203 | 1204 | 1205 | 1206 | 1207 | 1208 | 1209 | 1210 | 1211 | 1212 | 1213 | 1214 | 1215 | 1216 | 1217 | 1218 | 1219 | 1220 | 1221 | 1222 | 1223 | 1224 | 1225 | 1226 | 1227 | 1228 | 1229 | 1230 | 1231 | 1232 | 1233 | 1234 | 1235 | 1236 | 1237 | 1238 | 1239 | 1240 | 1241 | 1242 | 1243 | 1244 | 1245 | 1246 | 1247 | 1248 | 1249 | 1250 | 1251 | 1252 | 1253 | 1254 | 1255 | 1256 | 1257 | 1258 | 1259 | 1260 | 1261 | 1262 | 1263 | 1264 | 1265 | 1266 | 1267 | 1268 | 1269 | 1270 | 1271 | 1272 | 1273 | 1274 | 1275 | 1276 | 1277 | 1278 | 1279 | 1280 | 1281 | 1282 | 1283 | 1284 | 1285 | 1286 | 1287 | 1288 | 1289 | 1290 | 1291 | 1292 | 1293 | 1294 | 1295 | 1296 | 1297 | 1298 | 1299 | 1300 | 1301 | 1302 | 1303 | 1304 | 1305 | 1306 | 1307 | 1308 | 1309 | 1310 | 1311 | 1312 | 1313 | 1314 | 1315 | 1316 | 1317 | 1318 | 1319 | 1320 | 1321 | 1322 | 1323 | 1324 | 1325 | 1326 | 1327 | 1328 | 1329 | 1330 | 1331 | 1332 | 1333 | 1334 | 1335 | 1336 | 1337 | 1338 | 1339 | 1340 | 1341 | 1342 | 1343 | 1344 | 1345 | 1346 | 1347 | 1348 | 1349 | 1350 | 1351 | 1352 | 1353 | 1354 | 1355 | 1356 | 1357 | 1358 | 1359 | 1360 | 1361 | 1362 | 1363 | 1364 | 1365 | 1366 | 1367 | 1368 | 1369 | 1370 | 1371 | 1372 | 1373 | 1374 | 1375 | 1376 | 1377 | 1378 | 1379 | 1380 | 1381 | 1382 | 1383 | 1384 | 1385 | 1386 | 1387 | 1388 | 1389 | 1390 | 1391 | 1392 | 1393 | 1394 | 1395 | 1396 | 1397 | 1398 | 1399 | 1400 | 1401 | 1402 | 1403 | 1404 | 1405 | 1406 | 1407 | 1408 | 1409 | 1410 | 1411 | 1412 | 1413 | 1414 | 1415 | 1416 | 1417 | 1418 | 1419 | 1420 | 1421 | 1422 | 1423 | 1424 | 1425 | 1426 | 1427 | 1428 | 1429 | 1430 | 1431 | 1432 | 1433 | 1434 | 1435 | 1436 | 1437 | 1438 | 1439 | 1440 | 1441 | 1442 | 1443 | 1444 | 1445 | 1446 | 1447 | 1448 | 1449 | 1 |

ตาราง 17 จำนวนสถานประกอบการ จำนวนตามขนาดของสถานประกอบการ (จำนวนลูกจ้าง) และกิจกรรมทางเศรษฐกิจ (ต่อ)
TABLE 17 NUMBER OF ESTABLISHMENTS BY SIZE OF ESTABLISHMENT (NUMBER OF EMPLOYEES) AND ECONOMIC ACTIVITY (CONT.)

| กิจกรรมทางเศรษฐกิจ | จำนวน สถานประกอบการ Number of establishments | ขนาดของสถานประกอบการ (จำนวนลูกจ้าง) Size of establishment (Number of employees) | | | | | | | | | | | Economic activity | | | |
|---|---|---|--------|---------|---------|---------|---------|---------|----------|-----------|-----------|-------------|-------------------|---------|---|--|
| | | ไม่ | | | | | | | | | | | | | | |
| | | 1 - 5 | 6 - 10 | 11 - 15 | 16 - 20 | 21 - 25 | 26 - 30 | 31 - 50 | 51 - 100 | 101 - 200 | 201 - 500 | 501 - 1,000 | | > 1,000 | | |
| กิจกรรมอสังหาริมทรัพย์ | 196 | 58 | 3 | - | - | 1 | - | - | - | - | - | - | - | - | - | 134 Real estate activities |
| กิจกรรมทางวิชาชีพ วิทยาศาสตร์และเทคโนโลยี | 213 | 79 | 6 | 1 | - | - | - | 2 | - | - | - | - | - | - | - | 125 Professional, scientific and technical activities |
| กิจกรรมการบริหาร และการบริการสนับสนุน | 296 | 71 | 6 | 1 | 1 | - | - | - | - | - | - | - | - | - | - | 217 Administrative and support service activities |
| ศิลปะ ความบันเทิงและนันทนาการ | 248 | 52 | 8 | - | 2 | - | - | 1 | - | - | - | - | - | - | - | 185 Arts, entertainment and recreation |
| กิจกรรมบริการอื่น ๆ | 1,787 | 155 | 4 | - | 1 | - | - | - | - | - | - | - | - | - | - | 1,627 Other service activities |
| กิจกรรมด้านโรงพยาบาลเอกชน | 1 | - | - | - | - | - | - | - | - | - | 1 | - | - | - | - | - Private hospital activities |
| นอกเขตเทศบาล | 22,854 | 1,279 | 332 | 89 | 89 | 28 | 44 | 43 | 49 | 22 | 6 | 3 | - | - | - | 20,876 Non - municipal area |
| การผลิต | 7,328 | 248 | 115 | 49 | 55 | 17 | 27 | 23 | 16 | 6 | 2 | - | - | - | - | 6,770 Manufacturing |
| การจัดการและการบำบัดน้ำเสีย ของเสียและสิ่งปฏิกูล | 42 | 2 | 2 | 2 | 3 | - | 1 | 1 | 2 | - | - | - | - | - | - | 29 Sewerage, waste management and remediation activities |
| การก่อสร้าง | 382 | 97 | 75 | 6 | 6 | - | 4 | 2 | 1 | - | - | - | - | - | - | 191 Construction |
| การค้าส่งและการขายปลีก การซ่อมแซมยานยนต์ และจักรยานยนต์ | 1,307 | 158 | 9 | 3 | 2 | 1 | - | 3 | 1 | - | - | - | - | - | - | 1,130 Wholesale and retail trade, repair of motor vehicles and motorcycles |
| การค้าส่ง | 534 | 108 | 30 | 7 | 5 | 1 | 1 | 3 | 4 | - | 1 | - | - | - | - | 374 Wholesale trade |
| การค้าปลีก | 8,092 | 381 | 65 | 15 | 14 | 3 | 9 | 9 | 25 | 15 | - | - | - | - | - | 8,456 Retail trade |
| การขนส่งทางบก สถานีรถไฟและสินค้า | 1,058 | 21 | 4 | - | - | - | - | - | - | - | - | - | - | - | - | 1,033 Land transport and storage |
| ที่พักแรม | 87 | 47 | 1 | - | - | - | - | - | - | - | - | - | - | - | - | 39 Accommodation |
| บริการอาหารและเครื่องดื่ม | 1,449 | 116 | 18 | 4 | 4 | 4 | - | 1 | - | - | - | - | - | - | - | 1,302 Food and beverage service activities |
| ข้อมูลข่าวสารและการสื่อสาร | 81 | 3 | 1 | - | - | 1 | - | - | - | - | - | - | - | - | - | 76 Information and communication |
| กิจกรรมอสังหาริมทรัพย์ | 44 | 4 | - | 2 | - | - | - | - | - | 1 | - | - | - | - | - | 37 Real estate activities |
| กิจกรรมทางวิชาชีพ วิทยาศาสตร์และเทคโนโลยี | 31 | 7 | 1 | - | - | - | - | - | - | - | - | - | - | - | - | 23 Professional, scientific and technical activities |
| กิจกรรมการบริหาร และการบริการสนับสนุน | 188 | 33 | 1 | - | - | - | - | - | - | - | - | - | - | - | - | 154 Administrative and support service activities |
| ศิลปะ ความบันเทิงและนันทนาการ | 220 | 41 | 9 | - | - | 1 | 2 | 1 | - | - | - | - | - | - | - | 166 Arts, entertainment and recreation |
| กิจกรรมบริการอื่น ๆ | 1,111 | 13 | 1 | 1 | - | - | - | - | - | - | - | - | - | - | - | 1,096 Other service activities |
| กิจกรรมด้านโรงพยาบาลเอกชน | - | - | - | - | - | - | - | - | - | - | - | - | - | - | - | - Private hospital activities |

ที่มา : สำนักงานยุทธศาสตร์ ม.ท. 2560 (ข้อมูลพื้นฐาน) จังหวัด บุรีรัมย์ สำนักงานสถิติแห่งชาติ กระทรวงดิจิทัลเพื่อเศรษฐกิจและสังคม
Source : The 2017 Industrial Census (Basic Information), Buri Ram Province, National Statistical Office, Ministry of Digital Economy and Society.

ตาราง 18 จำนวนลูกจ้างในสถานประกอบการ จำแนกตามขนาดสถานประกอบการ (จำนวนคนทำงาน) และกิจกรรมทางเศรษฐกิจ
TABLE 18 NUMBER OF EMPLOYEES IN ESTABLISHMENTS BY SIZE OF ESTABLISHMENT (NUMBER OF PERSONS ENGAGED) AND ECONOMIC ACTIVITY

| กิจกรรมทางเศรษฐกิจ | จำนวน ลูกจ้าง Number of employees | ขนาดของสถานประกอบการ (จำนวนคนทำงาน) Size of establishment (Number of persons engaged) | | | | | | | | | | | Economic activity | |
|--|--|---|--------------|--------------|--------------|--------------|--------------|--------------|--------------|--------------|--------------|-------------|-------------------|--|
| | | 1 - 5 | 6 - 10 | 11- 15 | 16 - 20 | 21 - 25 | 26 - 30 | 31 - 50 | 51 - 100 | 101 - 200 | 201 - 500 | 501 - 1,000 | | > 1,000 |
| | | | | | | | | | | | | | | |
| รวม | 35,135 | 7,488 | 6,454 | 3,035 | 2,352 | 1,399 | 1,689 | 2,807 | 4,522 | 3,923 | 1,466 | - | - | Total |
| การผลิต | 10,500 | 911 | 1,486 | 928 | 1,097 | 581 | 950 | 1,084 | 1,368 | 848 | 1,247 | - | - | - Manufacturing |
| การจัดการและการบำบัดน้ำเสีย ของเสียและสิ่งปฏิกูล | 292 | 4 | 26 | 37 | 37 | - | 27 | 57 | 104 | - | - | - | - | - Sewerage, waste management and remediation activities |
| การก่อสร้าง | 2,100 | 285 | 787 | 372 | 127 | 104 | 60 | 165 | 100 | 100 | - | - | - | - Construction |
| การขายส่งและการขายปลีก การซ่อมยานยนต์ และจักรยานยนต์ | 3,205 | 1,109 | 617 | 326 | 169 | 90 | 53 | 448 | 213 | 180 | - | - | - | - Wholesale and retail trade; repair of motor vehicles and motorcycles |
| การขายส่ง | 2,596 | 603 | 594 | 305 | 156 | 128 | - | 203 | 388 | - | 219 | - | - | - Wholesale trade |
| การขายปลีก | 11,605 | 2,427 | 1,773 | 676 | 560 | 282 | 466 | 607 | 2,349 | 2,465 | - | - | - | - Retail trade |
| การขนส่งทางบก สถานที่เก็บสินค้า | 284 | 87 | 56 | 57 | 20 | 24 | - | 40 | - | - | - | - | - | - Land transport and storage |
| ที่พักแรม | 494 | 274 | 119 | 21 | 34 | 45 | 1 | - | - | - | - | - | - | - Accommodation |
| บริการอาหารและเครื่องดื่ม | 1,944 | 911 | 592 | 198 | 82 | 104 | 26 | 31 | - | - | - | - | - | - Food and beverage service activities |
| ข้อมูลข่าวสารและการสื่อสาร | 94 | 34 | 39 | - | - | 21 | - | - | - | - | - | - | - | - Information and communication |
| กิจกรรมอสังหาริมทรัพย์ | 324 | 97 | 33 | 11 | 15 | - | 25 | - | - | 143 | - | - | - | - Real estate activities |
| กิจกรรมทางวิชาชีพ วิทยาศาสตร์และเทคโนโลยี | 333 | 169 | 69 | 21 | - | - | - | 74 | - | - | - | - | - | - Professional, scientific and technical activities |
| กิจกรรมการบริหาร และการบริการสนับสนุน | 281 | 178 | 64 | 21 | 18 | - | - | - | - | - | - | - | - | - Administrative and support service activities |
| ศิลปะ ความบันเทิงและนันทนาการ | 560 | 153 | 138 | 51 | 19 | 20 | 81 | 98 | - | - | - | - | - | - Arts, entertainment and recreation |
| กิจกรรมบริการอื่น ๆ | 336 | 246 | 61 | 11 | 18 | - | - | - | - | - | - | - | - | - Other service activities |
| กิจกรรมด้านโรงพยาบาลเอกชน | 187 | - | - | - | - | - | - | - | - | 187 | - | - | - | - Private hospital activities |
| ในเขตเทศบาล | 15,107 | 5,198 | 3,571 | 1,418 | 828 | 706 | 439 | 967 | 808 | 809 | 363 | - | - | Municipal area |
| การผลิต | 2,368 | 488 | 462 | 169 | 137 | 161 | 111 | 114 | 230 | 133 | 363 | - | - | - Manufacturing |
| การจัดการและการบำบัดน้ำเสีย ของเสียและสิ่งปฏิกูล | 18 | - | 8 | 10 | - | - | - | - | - | - | - | - | - | - Sewerage, waste management and remediation activities |
| การก่อสร้าง | 642 | 110 | 221 | 90 | 55 | 44 | 2 | 70 | 50 | - | - | - | - | - Construction |
| การขายส่งและการขายปลีก การซ่อมยานยนต์ และจักรยานยนต์ | 2,582 | 830 | 540 | 304 | 119 | 69 | 53 | 333 | 154 | 180 | - | - | - | - Wholesale and retail trade; repair of motor vehicles and motorcycles |
| การขายส่ง | 1,243 | 393 | 327 | 147 | 69 | 105 | - | 70 | 132 | - | - | - | - | - Wholesale trade |
| การขายปลีก | 4,907 | 1,771 | 1,146 | 459 | 321 | 197 | 246 | 216 | 242 | 309 | - | - | - | - Retail trade |
| การขนส่งทางบก สถานที่เก็บสินค้า | 206 | 42 | 43 | 37 | 20 | 24 | - | 40 | - | - | - | - | - | - Land transport and storage |
| ที่พักแรม | 384 | 183 | 100 | 21 | 34 | 45 | 1 | - | - | - | - | - | - | - Accommodation |
| บริการอาหารและเครื่องดื่ม | 1,289 | 674 | 447 | 108 | 18 | 41 | 1 | - | - | - | - | - | - | - Food and beverage service activities |

ตาราง 19 จำนวนของสถานประกอบการธุรกิจ จำแนกตามระยะเวลาดำเนินงานธุรกิจ และกิจกรรมทางเศรษฐกิจ
TABLE 19 NUMBER OF BUSINESS ESTABLISHMENTS BY PERIOD OF OPERATION AND ECONOMIC ACTIVITY

| กิจกรรมทางเศรษฐกิจ | จำนวน สถานประกอบการ Number of establishments | ระยะเวลาการดำเนินงาน (ปี) Period of operation (Year) | | | | Economic activity | |
|---|---|--|--------------|---------------|--------------|-------------------|--|
| | | < 5 | 5 - 9 | 10 - 19 | 20 - 29 ≥ 30 | | |
| รวม | 41,365 | 10,796 | 8,791 | 15,244 | 3,252 | 3,282 | Total |
| การผลิต | 10,000 | 1,261 | 1,641 | 4,588 | 1,289 | 1,221 | Manufacturing |
| การจัดการและบำบัดน้ำเสีย ของเสียและสิ่งปฏิกูล | 52 | 15 | 19 | 11 | 4 | 3 | Sewerage, waste management and remediation activities |
| การก่อสร้าง | 669 | 188 | 195 | 215 | 45 | 26 | Construction |
| การขายส่งและการขายปลีก การซ่อมแซมยานยนต์ และจักรยานยนต์ | 2,852 | 786 | 710 | 1,044 | 164 | 148 | Wholesale and retail trade; repair of motor vehicles and motorcycles |
| การขายส่ง | 1,079 | 282 | 244 | 420 | 58 | 75 | Wholesale trade |
| การขายปลีก | 16,720 | 4,649 | 3,569 | 6,263 | 1,198 | 1,041 | Retail trade |
| การขนส่งทางบก สถานที่เก็บสินค้า | 1,359 | 308 | 491 | 455 | 81 | 24 | Land transport and storage |
| ที่พักแรม | 235 | 97 | 65 | 59 | 7 | 7 | Accommodation |
| บริการอาหารและเครื่องดื่ม | 3,834 | 1,837 | 773 | 865 | 132 | 227 | Food and beverage service activities |
| ข้อมูลข่าวสารและการสื่อสาร | 230 | 102 | 83 | 23 | 2 | 20 | Information and communication |
| กิจกรรมอสังหาริมทรัพย์ | 240 | 42 | 59 | 51 | 8 | 80 | Real estate activities |
| กิจกรรมทางวิชาชีพ วิทยาศาสตร์และเทคโนโลยี | 244 | 54 | 60 | 78 | 11 | 41 | Professional, scientific and technical activities |
| กิจกรรมการบริหาร และการบริการสนับสนุน | 484 | 127 | 125 | 154 | 23 | 55 | Administrative and support service activities |
| ศิลปะ ความบันเทิงและนันทนาการ | 468 | 145 | 149 | 134 | 21 | 19 | Arts, entertainment and recreation |
| กิจกรรมบริการอื่น ๆ | 2,898 | 903 | 608 | 884 | 208 | 295 | Other service activities |
| กิจกรรมด้านโรงพยาบาลเอกชน | 1 | - | - | - | 1 | - | Private hospital activities |
| ในเขตเทศบาล | 18,511 | 5,719 | 3,973 | 5,756 | 1,167 | 1,896 | Municipal area |
| การผลิต | 2,672 | 540 | 540 | 970 | 325 | 297 | Manufacturing |
| การจัดการและบำบัดน้ำเสีย ของเสียและสิ่งปฏิกูล | 10 | 3 | 4 | - | 3 | - | Sewerage, waste management and remediation activities |
| การก่อสร้าง | 287 | 115 | 77 | 72 | 14 | 9 | Construction |

ตาราง 19 จำนวนของสถานประกอบการธุรกิจ จำแนกตามระยะเวลาดำเนินงานธุรกิจ และกิจกรรมทางเศรษฐกิจ (ต่อ)
TABLE 19 NUMBER OF BUSINESS ESTABLISHMENTS BY PERIOD OF OPERATION AND ECONOMIC ACTIVITY (CONT.)

| กิจกรรมทางเศรษฐกิจ | จำนวน สถานประกอบการ Number of establishments | ระยะเวลาการดำเนินงาน (ปี) Period of operation (Year) | | | | Economic activity |
|---|---|--|--------------|--------------|--------------|--|
| | | < 5 | 5 - 9 | 10 - 19 | 20 - 29 | |
| การขายส่งและการขายปลีก การซ่อมแซมยานยนต์ และจักรยานยนต์ | 1,545 | 418 | 373 | 546 | 87 | 121 Wholesale and retail trade; repair of motor vehicles and motorcycles |
| การขายส่ง | 545 | 138 | 110 | 199 | 33 | 65 Wholesale trade |
| การขายปลีก | 7,728 | 2,290 | 1,567 | 2,649 | 473 | 749 Retail trade |
| การขนส่งทางบก สถานที่เก็บสินค้า | 301 | 91 | 121 | 73 | 12 | 4 Land transport and storage |
| ที่พักแรม | 148 | 69 | 39 | 30 | 4 | 6 Accommodation |
| บริการอาหารและเครื่องดื่ม | 2,385 | 1,122 | 461 | 507 | 89 | 206 Food and beverage service activities |
| ข้อมูลข่าวสารและการสื่อสาร | 149 | 54 | 57 | 18 | 1 | 19 Information and communication |
| กิจกรรมอสังหาริมทรัพย์ | 196 | 28 | 47 | 35 | 6 | 80 Real estate activities |
| กิจกรรมทางวิชาชีพ วิทยาศาสตร์และเทคโนโลยี | 213 | 46 | 45 | 70 | 11 | 41 Professional, scientific and technical activities |
| กิจกรรมการบริหาร และการบริการสนับสนุน | 296 | 93 | 73 | 71 | 7 | 52 Administrative and support service activities |
| ศิลปะ ความบันเทิงและนันทนาการ | 248 | 83 | 76 | 69 | 4 | 16 Arts, entertainment and recreation |
| กิจกรรมบริการอื่น ๆ | 1,787 | 629 | 383 | 447 | 97 | 231 Other service activities |
| กิจกรรมด้านโรงพยาบาลเอกชน | 1 | - | - | - | 1 | - Private hospital activities |
| นอกเขตเทศบาล | 22,854 | 5,077 | 4,818 | 9,488 | 2,085 | 1,386 Non - municipal area |
| การผลิต | 7,328 | 721 | 1,101 | 3,618 | 964 | 924 Manufacturing |
| การจัดการและการบำบัดน้ำเสีย ของเสียและสิ่งปฏิกูล | 42 | 12 | 15 | 11 | 1 | 3 Sewerage, waste management and remediation activities |
| การก่อสร้าง | 382 | 73 | 118 | 143 | 31 | 17 Construction |
| การขายส่งและการขายปลีก การซ่อมแซมยานยนต์ และจักรยานยนต์ | 1,307 | 368 | 337 | 498 | 77 | 27 Wholesale and retail trade; repair of motor vehicles and motorcycles |
| การขายส่ง | 534 | 144 | 134 | 221 | 25 | 10 Wholesale trade |
| การขายปลีก | 8,992 | 2,359 | 2,002 | 3,614 | 725 | 292 Retail trade |
| การขนส่งทางบก สถานที่เก็บสินค้า | 1,058 | 217 | 370 | 382 | 69 | 20 Land transport and storage |

ตาราง 19 จำนวนของสถานประกอบการธุรกิจ จำแนกตามระยะเวลาการดำเนินงานกิจการ และกิจกรรมทางเศรษฐกิจ (ต่อ)
TABLE 19 NUMBER OF BUSINESS ESTABLISHMENTS BY PERIOD OF OPERATION AND ECONOMIC ACTIVITY (CONT.)

| กิจกรรมทางเศรษฐกิจ | จำนวน สถานประกอบการ Number of establishments | ระยะเวลาการดำเนินงานกิจการ (ปี) Period of operation (Year) | | | | | Economic activity |
|---|---|--|-------|---------|---------|------|---|
| | | < 5 | 5 - 9 | 10 - 19 | 20 - 29 | ≥ 30 | |
| ที่พักแรม | 87 | 28 | 26 | 29 | 3 | 1 | Accommodation |
| บริการอาหารและเครื่องดื่ม | 1,449 | 715 | 312 | 358 | 43 | 21 | Food and beverage service activities |
| ข้อมูลข่าวสารและการสื่อสาร | 81 | 48 | 26 | 5 | 1 | 1 | Information and communication |
| กิจกรรมอสังหาริมทรัพย์ | 44 | 14 | 12 | 16 | 2 | - | Real estate activities |
| กิจกรรมทางวิชาชีพ วิทยาศาสตร์และเทคโนโลยี | 31 | 8 | 15 | 8 | - | - | Professional, scientific and technical activities |
| กิจกรรมการบริหาร และการบริการสนับสนุน | 188 | 34 | 52 | 83 | 16 | 3 | Administrative and support service activities |
| ศิลปะ ความบันเทิงและนันทนาการ | 220 | 62 | 73 | 65 | 17 | 3 | Arts, entertainment and recreation |
| กิจกรรมบริการอื่น ๆ | 1,111 | 274 | 225 | 437 | 111 | 64 | Other service activities |
| กิจกรรมด้านโรงพยาบาลเอกชน | - | - | - | - | - | - | Private hospital activities |

ที่มา : สำนักข้อมูลสารสนเทศ พ.ศ. 2560 (ข้อมูลพื้นฐาน) จังหวัดบุรีรัมย์ สำนักงานสถิติแห่งชาติ กระทรวงดิจิทัลเพื่อเศรษฐกิจและสังคม

Source : The 2017 Industrial Census (Basic Information), Buri Ram Province, National Statistical Office, Ministry of Digital Economy and Society.

ตาราง 20 จำนวนสถานประกอบการ จำนวนตามการมีเทคโนโลยีสารสนเทศและการสื่อสาร และกิจกรรมทางเศรษฐกิจ

TABLE 20 NUMBER OF ESTABLISHMENTS BY THE USE OF INFORMATION AND COMMUNICATION TECHNOLOGY AND ECONOMIC ACTIVITY

| กิจกรรมทางเศรษฐกิจ | จำนวน สถานประกอบการ Number of establishments | การมีเทคโนโลยีสารสนเทศและการสื่อสาร / The use of information and communication technology | | | | การซื้อคอมพิวเตอร์ Use computer | | | | การใช้อินเทอร์เน็ต Use internet | | | | การขายสินค้าหรือบริการผ่านอินเทอร์เน็ต Sales of goods via internet | | | | Economic activity |
|---|---|---|-------------------------------|-------------------------------|--------------------|------------------------------------|-------------|-----------------------------|-------------------------------|------------------------------------|----------------|--|--|---|--|-------------|--|-------------------|
| | | ใช้ / Use | | ไม่ใช้ / None | | ซื้อ / Buy | | ไม่ซื้อ / Not buy | | ใช่ / Yes | | ไม่ใช่ / No | | ผ่านทาง Social Network | | ไม่มี No | | |
| | | ที่สถาน ตนเอง Use own establishment | ที่อื่น Use other place | ที่อื่น Use other place | Use other place | Own website | Own website | Sale through own website | Sale through other website | ผ่านช่องทาง e-Marketplace | Social Network | | | | | | | |
| รวม | 41,365 | 1,992 | 11 | 39,362 | 1,976 | 39,389 | 53 | 50 | 31 | 107 | 41,189 | Total | | | | | | |
| การผลิต | 10,000 | 131 | - | 9,869 | 129 | 9,871 | 3 | 1 | 3 | 4 | 9,991 | Manufacturing | | | | | | |
| การจัดการและการบำบัดน้ำเสีย ของเสียและสิ่งปฏิกูล | 52 | - | - | 52 | - | 52 | - | - | - | - | 52 | Sewerage, waste management and remediation activities | | | | | | |
| การก่อสร้าง | 669 | 23 | - | 646 | 19 | 650 | 1 | - | - | 2 | 666 | Construction | | | | | | |
| การขายส่งและการขายปลีก การซ่อมแซมยานยนต์ และจักรยานยนต์ | 2,852 | 149 | 2 | 2,701 | 158 | 2,694 | 6 | 4 | 2 | 7 | 2,839 | Wholesale and retail trade; repair of motor vehicles and motorcycles | | | | | | |
| การขายส่ง | 1,079 | 121 | - | 958 | 109 | 970 | 7 | 2 | 1 | 5 | 1,069 | Wholesale trade | | | | | | |
| การขายปลีก | 16,720 | 659 | 4 | 16,057 | 612 | 16,108 | 17 | 20 | 6 | 29 | 16,674 | Retail trade | | | | | | |
| การขนส่งทางบก สถานที่เก็บสินค้า | 1,359 | 8 | - | 1,351 | 8 | 1,351 | 1 | - | - | 1 | 1,357 | Land transport and storage | | | | | | |
| ที่พักแรม | 235 | 116 | - | 119 | 115 | 120 | 9 | 11 | 15 | 14 | 201 | Accommodation | | | | | | |
| บริการอาหารและเครื่องดื่ม | 3,834 | 106 | 1 | 3,727 | 138 | 3,696 | - | 4 | 1 | 7 | 3,826 | Food and beverage service activities | | | | | | |
| ข้อมูลข่าวสารและการสื่อสาร | 230 | 136 | 2 | 92 | 137 | 93 | 3 | 1 | - | 9 | 218 | Information and communication | | | | | | |
| กิจกรรมอสังหาริมทรัพย์ | 240 | 83 | - | 157 | 89 | 151 | - | 1 | - | 2 | 237 | Real estate activities | | | | | | |
| กิจกรรมทางวิชาชีพ วิทยาศาสตร์และเทคโนโลยี | 244 | 98 | - | 146 | 92 | 152 | 1 | 2 | 1 | 7 | 234 | Professional, scientific and technical activities | | | | | | |
| กิจกรรมการบริหาร และการบริการสนับสนุน | 484 | 96 | 1 | 387 | 81 | 403 | 2 | - | - | 3 | 479 | Administrative and support service activities | | | | | | |
| ศิลปะ ความบันเทิงและนันทนาการ | 468 | 120 | 1 | 347 | 90 | 378 | 2 | - | - | 5 | 462 | Arts, entertainment and recreation | | | | | | |
| กิจกรรมบริการอื่น ๆ | 2,898 | 145 | - | 2,753 | 198 | 2,700 | 1 | 4 | 2 | 12 | 2,883 | Other service activities | | | | | | |
| กิจกรรมด้านโรงพยาบาลเอกชน | 1 | 1 | - | - | 1 | - | - | - | - | - | 1 | Private hospital activities | | | | | | |
| ในเขตเทศบาล | 18,511 | 1,626 | 10 | 16,875 | 1,661 | 16,850 | 45 | 16 | 28 | 55 | 18,398 | Municipal area | | | | | | |
| การผลิต | 2,672 | 111 | - | 2,561 | 111 | 2,561 | 3 | 1 | 3 | 4 | 2,663 | Manufacturing | | | | | | |
| การจัดการและการบำบัดน้ำเสีย ของเสียและสิ่งปฏิกูล | 10 | - | - | 10 | - | 10 | - | - | - | - | 10 | Sewerage, waste management and remediation activities | | | | | | |
| การก่อสร้าง | 287 | 15 | - | 272 | 11 | 276 | - | - | - | - | 287 | Construction | | | | | | |
| การขายส่งและการขายปลีก การซ่อมแซมยานยนต์ และจักรยานยนต์ | 1,545 | 135 | 2 | 1,408 | 144 | 1,401 | 6 | 1 | 2 | 3 | 1,537 | Wholesale and retail trade; repair of motor vehicles and motorcycles | | | | | | |
| การขายส่ง | 545 | 91 | - | 454 | 84 | 461 | 3 | 1 | 1 | 1 | 542 | Wholesale trade | | | | | | |

ตาราง 20 จำนวนสถานประกอบการ จำนวนตามการมีเทคโนโลยีสารสนเทศและการสื่อสาร และกิจกรรมทางเศรษฐกิจ (ต่อ)
TABLE 20 NUMBER OF ESTABLISHMENTS BY THE USE OF INFORMATION AND COMMUNICATION TECHNOLOGY AND ECONOMIC ACTIVITY (CONT.)

| กิจกรรมทางเศรษฐกิจ | จำนวน สถานประกอบการ Number of establishments | การมีเทคโนโลยีสารสนเทศและการสื่อสาร / The use of information and communication technology | | | | การใช้อินเทอร์เน็ต | | | | การใช้คอมพิวเตอร์ | | | | การใช้ / Use | | | | การซื้ออินเทอร์เน็ต | | | | การขายสินค้าหรือบริการทางอินเทอร์เน็ต | | | | Economic activity |
|--|---|---|----------------------------|---------------|------------|--------------------|----------|-----------|----------|-------------------|---------------|--|------|--------------|----|--------|-----|---------------------|------|--------|----|---------------------------------------|-----|--------|------|-------------------|
| | | ใช้ / Use | | ไม่ใช้ | | ใช้ | | ไม่ใช้ | | ใช้ | | ไม่ใช้ | | ใช้ | | ไม่ใช้ | | ใช้ | | ไม่ใช้ | | ใช้ | | ไม่ใช้ | | |
| | | ที่สถาน ตนเอง Use own establishment | อื่น Use other place | None | Yes | No | None | Yes | No | None | Yes | No | None | Yes | No | None | Yes | No | None | Yes | No | None | Yes | No | None | |
| การขายปลีก | 7,728 | 587 | 4 | 7,137 | 555 | 7,173 | 16 | 4 | 6 | 9 | 7,703 | Retail trade | | | | | | | | | | | | | | |
| การขายส่งทางบก สถานีเก็บสินค้า | 301 | 8 | - | 293 | 8 | 293 | 1 | - | - | 1 | 299 | Land transport and storage | | | | | | | | | | | | | | |
| ที่พักแรม | 148 | 59 | - | 89 | 58 | 90 | 7 | 12 | 8 | 124 | Accommodation | | | | | | | | | | | | | | | |
| บริการอาหารและเครื่องดื่ม | 2,385 | 91 | 1 | 2,293 | 128 | 2,257 | - | - | 1 | 3 | 2,381 | Food and beverage service activities | | | | | | | | | | | | | | |
| ข้อมูลข่าวสารและการสื่อสาร | 149 | 59 | 2 | 88 | 61 | 88 | 3 | - | - | 5 | 141 | Information and communication | | | | | | | | | | | | | | |
| กิจกรรมอสังหาริมทรัพย์ | 196 | 82 | - | 114 | 88 | 108 | - | - | - | 2 | 194 | Real estate activities | | | | | | | | | | | | | | |
| กิจกรรมทางวิชาชีพ วิทยาศาสตร์และเทคโนโลยี | 213 | 92 | - | 121 | 86 | 127 | 1 | 1 | 1 | 4 | 206 | Professional, scientific and technical activities | | | | | | | | | | | | | | |
| กิจกรรมการบริหาร และการบริการสนับสนุน | 296 | 84 | - | 212 | 76 | 220 | 2 | - | - | 3 | 291 | Administrative and support service activities | | | | | | | | | | | | | | |
| ศิลปะ ความบันเทิงและนันทนาการ | 248 | 73 | 1 | 174 | 58 | 190 | 2 | - | - | 3 | 244 | Arts, entertainment and recreation | | | | | | | | | | | | | | |
| กิจกรรมบริการอื่น ๆ | 1,787 | 138 | - | 1,649 | 192 | 1,595 | 1 | 1 | 2 | 9 | 1,775 | Other service activities | | | | | | | | | | | | | | |
| กิจกรรมด้านโรงพยาบาลเอกชน | 1 | 1 | - | - | 1 | - | - | - | - | - | 1 | Private hospital activities | | | | | | | | | | | | | | |
| นอกเขตเทศบาล | 22,854 | 366 | 1 | 22,487 | 315 | 22,539 | 8 | 34 | 3 | 52 | 22,791 | Non - municipal area | | | | | | | | | | | | | | |
| การผลิต | 7,328 | 20 | - | 7,308 | 18 | 7,310 | - | - | - | - | 7,328 | Manufacturing | | | | | | | | | | | | | | |
| การจัดการและการบำบัดน้ำเสีย พองเสียและสิ่งปฏิกูล | 42 | - | - | 42 | - | 42 | - | - | - | - | 42 | Sewerage, waste management and remediation activities | | | | | | | | | | | | | | |
| การก่อสร้าง | 382 | 8 | - | 374 | 8 | 374 | 1 | - | - | 2 | 379 | Construction | | | | | | | | | | | | | | |
| การขายส่งและการขายปลีก การซ่อมยานยนต์ และจักรยานยนต์ | 1,307 | 14 | - | 1,293 | 14 | 1,293 | - | 3 | - | 4 | 1,302 | Wholesale and retail trade; repair of motor vehicles and motorcycles | | | | | | | | | | | | | | |
| การขายส่ง | 534 | 30 | - | 504 | 25 | 509 | 4 | 1 | - | 4 | 527 | Wholesale trade | | | | | | | | | | | | | | |
| การขายปลีก | 8,992 | 72 | - | 8,920 | 57 | 8,935 | 1 | 16 | - | 20 | 8,971 | Retail trade | | | | | | | | | | | | | | |
| การขายส่งทางบก สถานีเก็บสินค้า | 1,058 | - | - | 1,058 | - | 1,058 | - | - | - | - | 1,058 | Land transport and storage | | | | | | | | | | | | | | |
| ที่พักแรม | 87 | 57 | - | 30 | 57 | 30 | 2 | 4 | 3 | 6 | 77 | Accommodation | | | | | | | | | | | | | | |
| บริการอาหารและเครื่องดื่ม | 1,449 | 15 | - | 1,434 | 10 | 1,439 | - | 4 | - | 4 | 1,445 | Food and beverage service activities | | | | | | | | | | | | | | |
| ข้อมูลข่าวสารและการสื่อสาร | 81 | 77 | - | 4 | 76 | 5 | - | 1 | - | 4 | 77 | Information and communication | | | | | | | | | | | | | | |
| กิจกรรมอสังหาริมทรัพย์ | 44 | 1 | - | 43 | 1 | 43 | - | 1 | - | - | 43 | Real estate activities | | | | | | | | | | | | | | |
| กิจกรรมทางวิชาชีพ วิทยาศาสตร์และเทคโนโลยี | 31 | 6 | - | 25 | 6 | 25 | - | 1 | - | 3 | 28 | Professional, scientific and technical activities | | | | | | | | | | | | | | |

ตาราง 20 จำนวนสถานประกอบการ จำนวนตามการมีผู้ใช้เทคโนโลยีสารสนเทศและการสื่อสาร และกิจกรรมทางเศรษฐกิจ (ต่อ)
TABLE 20 NUMBER OF ESTABLISHMENTS BY THE USE OF INFORMATION AND COMMUNICATION TECHNOLOGY AND ECONOMIC ACTIVITY (CONT.)

| กิจกรรมทางเศรษฐกิจ | การมีผู้ใช้เทคโนโลยีสารสนเทศและการสื่อสาร / The use of information and communication technology | | | | | | | | | | | | |
|--------------------------------------|---|---|----------------------------|------------------------------------|----------------|--|---|---|-------------------------------|-------------------|-------------|---|-----------------------------|
| | จำนวน สถานประกอบการ Number of establishments | การใช้คอมพิวเตอร์ Use computer | | การใช้อินเทอร์เน็ต Use internet | | การขายสินค้าหรือบริการผ่านทางอินเทอร์เน็ต Sales of goods via internet | | | | Economic activity | | | |
| | | ที่สถาน ตง Use own establishment | อื่น Use other place | ใช้ Use | ไม่ใช้ None | ขายผ่านทางเว็บไซต์ Sale through own website | ของตนเอง Sale through other website | ของผู้อื่น Sale through e-Marketplace | สื่อโซเชียล Social Network | | ไม่มี No | | |
| กิจกรรมการบริหาร และกรบริการสนับสนุน | 188 | 12 | 1 | 175 | 5 | 183 | - | - | - | - | 188 | Administrative and support service activities | |
| ศิลปะ ความบันเทิงและนันทนาการ | 220 | 47 | - | 173 | 32 | 188 | - | - | - | 2 | 218 | Arts, entertainment and recreation | |
| กิจกรรมบริการอื่น ๆ | 1,111 | 7 | - | 1,104 | 6 | 1,105 | - | 3 | - | 3 | 1,108 | Other service activities | |
| กิจกรรมด้านโรงพยาบาลเอกชน | - | - | - | - | - | - | - | - | - | - | - | - | Private hospital activities |

ที่มา : สำนักงานอุตสาหกรรม พ.ศ. 2560 (ข้อมูลพื้นฐาน) จังหวัด บุรีรัมย์ สำนักงานสถิติแห่งชาติ กระทรวงดิจิทัลเพื่อเศรษฐกิจและสังคม
Source : The 2017 Industrial Census (Basic Information), Buri Ram Province, National Statistical Office, Ministry of Digital Economy and Society.