



สำมะโนอุตสาหกรรม พ.ศ. 2560
ข้อมูลพื้นฐาน จังหวัดมุกดาหาร

THE 2017 INDUSTRIAL CENSUS
BASIC INFORMATION ; MUKDAHAN PROVINCE



สำนักงานสถิติแห่งชาติ

สำนักงานสถิติแห่งชาติ
กระทรวงดิจิทัลเพื่อเศรษฐกิจและสังคม
NATIONAL STATISTICAL OFFICE
MINISTRY OF DIGITAL ECONOMY AND SOCIETY

สำมะโนธุรกิจและอุตสาหกรรม พ.ศ. 2560

ข้อมูลพื้นฐาน

จังหวัดมุกดาหาร

THE 2017 INDUSTRIAL CENSUS

BASIC INFORMATION

MUKDAHAN PROVINCE



สำนักงานสถิติแห่งชาติ

หน่วยงานเจ้าของเรื่อง สำนักงานสถิติจังหวัดมุกดาหาร
โทรศัพท์ 0 4261 1558
โทรสาร 0 4261 3039
ไปรษณีย์อิเล็กทรอนิกส์ mukdahan@nso.go.th

หน่วยงานที่เผยแพร่ สำนักสถิติพยากรณ์
สำนักงานสถิติแห่งชาติ
ศูนย์ราชการเฉลิมพระเกียรติ 80 พรรษา
อาคารรัฐประศาสนภักดี ชั้น 2
ถนนแจ้งวัฒนะ เขตหลักสี่ กรุงเทพฯ 10210
โทรศัพท์ 0 2141 7498
โทรสาร 0 2143 8132
ไปรษณีย์อิเล็กทรอนิกส์ binfopub@nso.go.th

ปีที่จัดพิมพ์ 2560

จัดพิมพ์โดย สำนักงานสถิติจังหวัดมุกดาหาร

คำนำ

ภาคอุตสาหกรรมการผลิตนับเป็นกิจกรรมทางเศรษฐกิจสาขาหนึ่งที่มีความสำคัญในการขับเคลื่อนการเจริญเติบโตทางเศรษฐกิจของประเทศ ซึ่งปัจจุบันรัฐบาลมีนโยบายด้านการพัฒนาอุตสาหกรรมที่ส่งเสริมการนำเทคโนโลยีขั้นสูงและนวัตกรรมใหม่ๆ มาใช้ปรับปรุงประสิทธิภาพการผลิตเพื่อเป็นกลไกในการขับเคลื่อนเศรษฐกิจของประเทศไทยในระยะ 20 ปีข้างหน้าตามกรอบการพัฒนาประเทศไทย 4.0 สำนักงานสถิติแห่งชาติ เป็นหน่วยงานที่รับผิดชอบในการจัดเก็บรวบรวมข้อมูลทั้งด้านเศรษฐกิจและสังคมของประเทศตระหนักถึงความสำคัญดังกล่าว จึงได้จัดทำสำมะโนอุตสาหกรรมขึ้นเพื่อให้ประเทศมีข้อมูลสถิติพื้นฐานที่สำคัญทางด้านอุตสาหกรรมผลิตอย่างต่อเนื่อง เพื่อภาครัฐและเอกชนใช้ในการกำหนดนโยบายและวางแผนพัฒนาด้านเศรษฐกิจและอุตสาหกรรมทั้งในระดับประเทศและระดับจังหวัดเพื่อเพิ่มศักยภาพในการแข่งขันในตลาดโลก

ในการจัดทำสำมะโนอุตสาหกรรม พ.ศ. 2560 ครั้งนี้ ได้กำหนดแผนการดำเนินงานเป็น 2 ขั้นตอน คือ ขั้นการเก็บรวบรวมข้อมูลพื้นฐานหรือการนับจดสถานประกอบการทุกประเภท ซึ่งดำเนินการในปี 2559 และขั้นการเก็บรวบรวมข้อมูลรายละเอียดหรือการแจงนับสถานประกอบการในอุตสาหกรรมผลิตดำเนินการในปี 2560

รายงานฉบับนี้ เป็นการรายงานผลในขั้นตอนการเก็บรวบรวมข้อมูลพื้นฐานหรือการนับจดสถานประกอบการในปี 2559 ซึ่งจัดจำแนกประเภทสถานประกอบการตามการจัดมาตรฐานอุตสาหกรรมประเทศไทยปี 2552 (Thailand Standard Industrial Classification: TSIC 2009) ได้แก่ สถานประกอบการที่ประกอบกิจกรรมเกี่ยวกับธุรกิจทางการค้า ธุรกิจทางการบริการ การผลิต การก่อสร้าง การขนส่งทางบกและสถานที่เก็บสินค้า กิจกรรมด้านข้อมูลข่าวสารและการสื่อสาร และโรงพยาบาลเอกชน ที่ตั้งอยู่ใน จังหวัดมุกดาหาร

สำนักงานสถิติแห่งชาติ ใคร่ขอขอบคุณผู้ประกอบการและผู้เกี่ยวข้องทุกฝ่ายที่ได้ให้ความร่วมมือในการให้ข้อมูล ซึ่งข้อมูลที่ได้จะเป็นประโยชน์สำหรับผู้ใช้อข้อมูลทั้งภาครัฐบาลและภาคเอกชนต่อไป

บทสรุปสำหรับผู้บริหาร

เนื่องจากบริบทของประเทศมีการเปลี่ยนแปลงทั้งด้านเศรษฐกิจ สังคม และการเมืองที่ส่งผลกระทบต่อภาคอุตสาหกรรมทำให้โครงสร้างการดำเนินธุรกิจและอุตสาหกรรมเปลี่ยนแปลงไป เช่น วิสาหกิจขนาดกลางและขนาดย่อม (SMEs) มีอัตราการขยายตัวเพิ่มขึ้น และมีธุรกิจทางการค้า การบริการ และอุตสาหกรรมใหม่ๆ เกิดขึ้นเป็นต้น ซึ่งถือเป็นกลไกที่สำคัญต่อการเจริญเติบโตของระบบเศรษฐกิจของประเทศ ดังนั้นข้อมูลสถิติและสารสนเทศโครงสร้างชั้นพื้นฐานเกี่ยวกับการประกอบธุรกิจและอุตสาหกรรม จึงมีความสำคัญและจำเป็นสำหรับภาครัฐและเอกชนใช้ในการกำหนดนโยบายและวางแผนพัฒนาด้านเศรษฐกิจและอุตสาหกรรมทั้งในระดับประเทศและระดับท้องถิ่น เพื่อเพิ่มขีดความสามารถในการแข่งขันทางเศรษฐกิจในตลาดโลก

สำนักงานสถิติแห่งชาติ จัดทำสำมะโนอุตสาหกรรมทุก 10 ปี ตามข้อเสนอแนะขององค์การสหประชาชาติ และได้วางแผนเปลี่ยนเป็นจัดทำทุก 5 ปี เพื่อให้ประเทศมีข้อมูลพื้นฐานที่สำคัญทางด้านอุตสาหกรรมการผลิตอย่างต่อเนื่องเพื่อใช้ในการวิเคราะห์ และติดตามสถานการณ์ด้านเศรษฐกิจของประเทศและภูมิภาค ซึ่งที่ผ่านมาสำนักงานสถิติแห่งชาติจัดทำสำมะโนอุตสาหกรรมมาแล้ว 4 ครั้ง ในปี 2507 ปี 2540 ปี 2550 และปี 2555 สำหรับปี 2560 เป็นการจัดทำสำมะโนอุตสาหกรรมครั้งที่ 5 ของประเทศไทย

ในการจัดทำสำมะโนอุตสาหกรรม พ.ศ. 2560 ได้กำหนดแผนการดำเนินงานเป็น 2 ขั้นตอนคือ ขั้นการเก็บรวบรวมข้อมูลพื้นฐานหรือการนับจดสถานประกอบการ

ทุกประเภท ซึ่งดำเนินการในปี 2559 และขั้นการเก็บรวบรวมข้อมูลรายละเอียดหรือการแจงนับสถานประกอบการในอุตสาหกรรมการผลิต ดำเนินการในปี 2560

การนำเสนอผลสำมะโนในรายงานฉบับนี้ เป็นผลจากขั้นการเก็บรวบรวมข้อมูลพื้นฐานหรือการนับจดสถานประกอบการในปี 2559 ซึ่งจัดจำแนกประเภทสถานประกอบการตามการจัดประเภทมาตรฐานอุตสาหกรรมประเทศไทย ปี 2552 (Thailand Standard Industrial Classification : TSIC 2009) ได้แก่ ธุรกิจทางการค้า ธุรกิจทางการบริการ การผลิต การก่อสร้าง การขนส่งทางบกและสถานที่เก็บสินค้า กิจกรรมด้านข้อมูลข่าวสารและการสื่อสาร และกิจกรรมด้านโรงพยาบาลเอกชน ที่ตั้งอยู่ใน **จังหวัดมุกดาหาร** โดยดำเนินการเก็บรวบรวมข้อมูลสถานประกอบการในพื้นที่เขตเทศบาลระหว่างเดือนพฤษภาคม – สิงหาคม 2559 และพื้นที่นอกเขตเทศบาลระหว่างเดือนตุลาคม – ธันวาคม 2559

ผลการเก็บรวบรวมข้อมูลพื้นฐานของสถานประกอบการในจังหวัดมุกดาหาร พบว่า มีสถานประกอบการจำนวนทั้งสิ้น 14,336 แห่ง ในจำนวนนี้แยกเป็นสถานประกอบการที่เก็บรวบรวมรายการข้อมูลพื้นฐานได้ครบถ้วน จำนวน 14,282 แห่ง และสถานประกอบการที่เก็บรวบรวมรายการข้อมูลได้เพียง ชื่อ ที่ตั้ง และประเภทธุรกิจ/อุตสาหกรรม จำนวน 54 แห่ง สำหรับข้อมูลที่น่าเสนอผลในรายงานฉบับนี้จะเป็นข้อมูลของสถานประกอบการที่เก็บรวบรวมข้อมูลพื้นฐานได้ครบถ้วน จำนวน 14,282 แห่ง เท่านั้น สรุปได้ดังนี้

ความหนาแน่นของสถานประกอบการ

จังหวัดมุกดาหาร

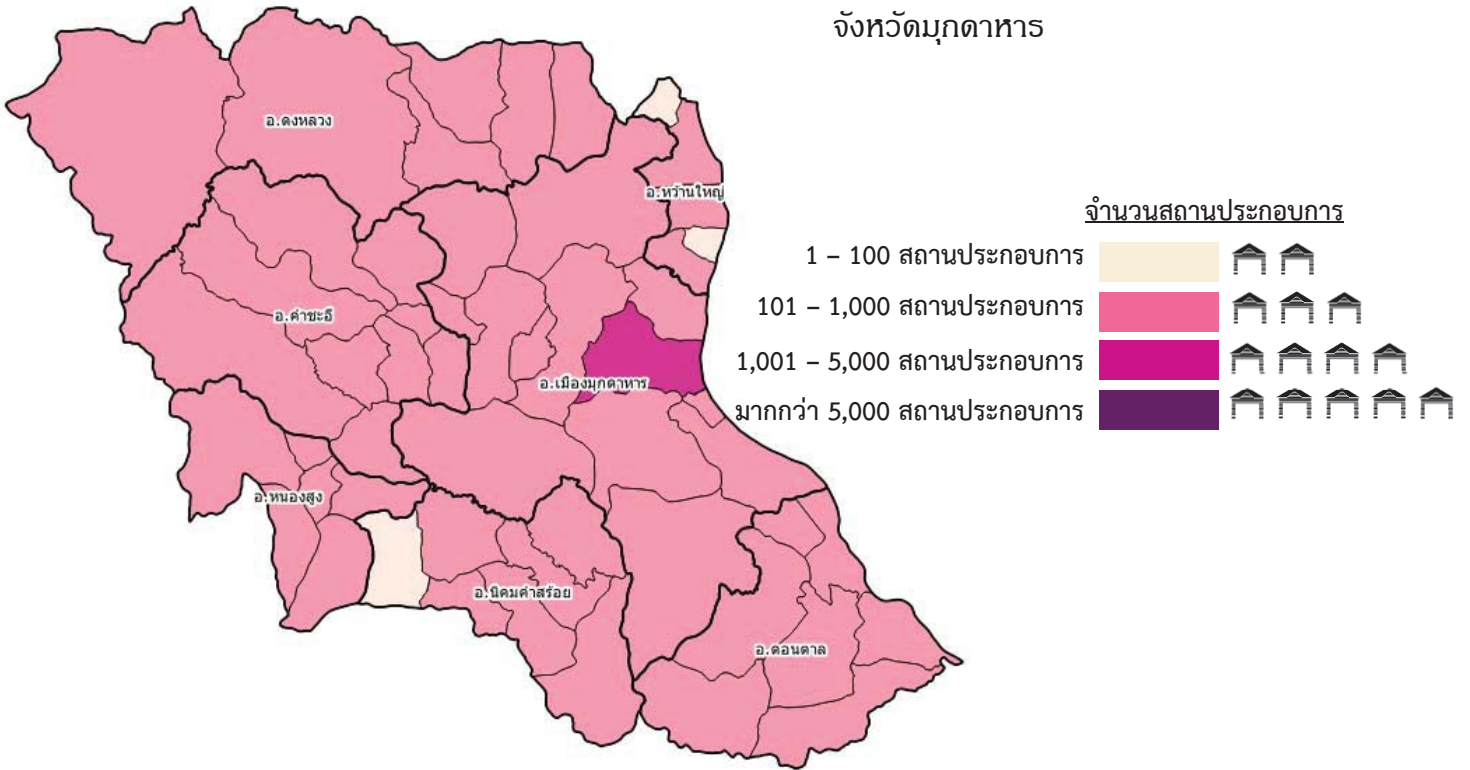

ความหนาแน่นของการจ้างงาน

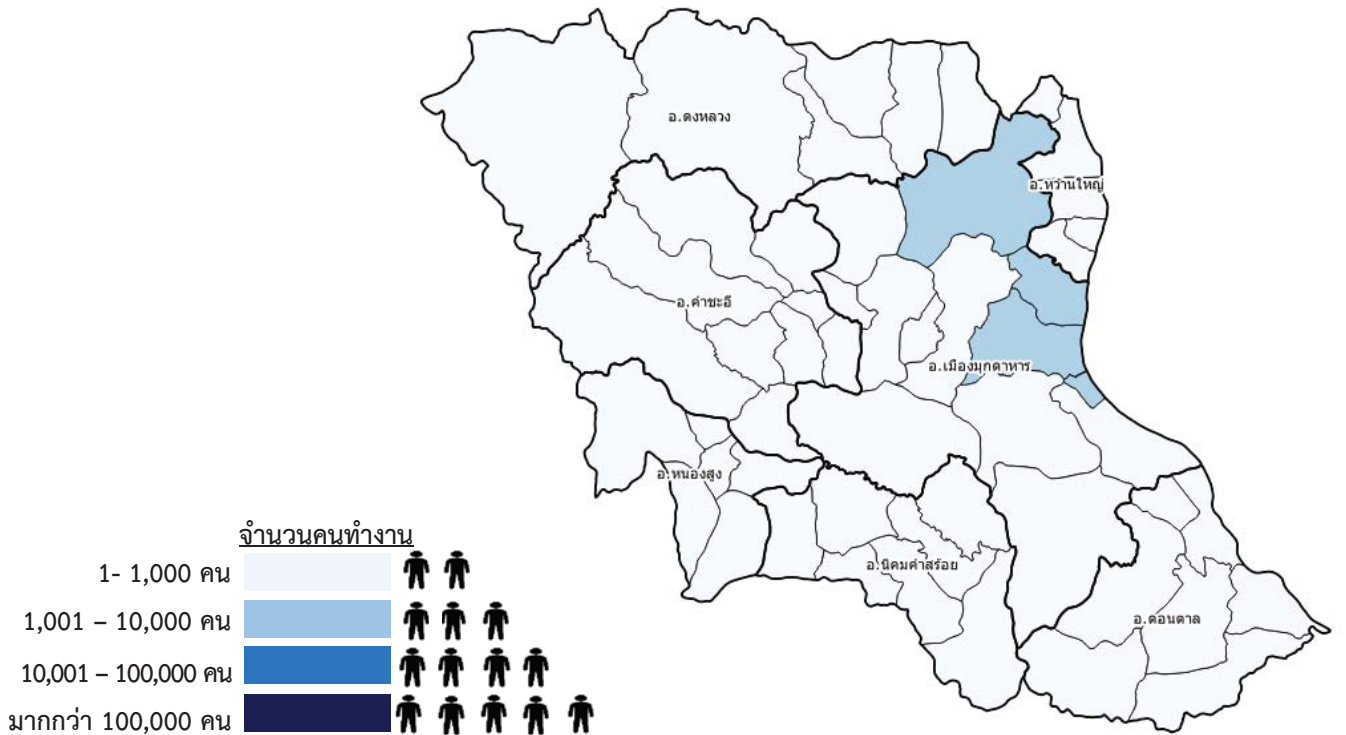

แผนภูมิ ก ร้อยละของสถานประกอบการ จำแนกตาม
กิจกรรมทางเศรษฐกิจ

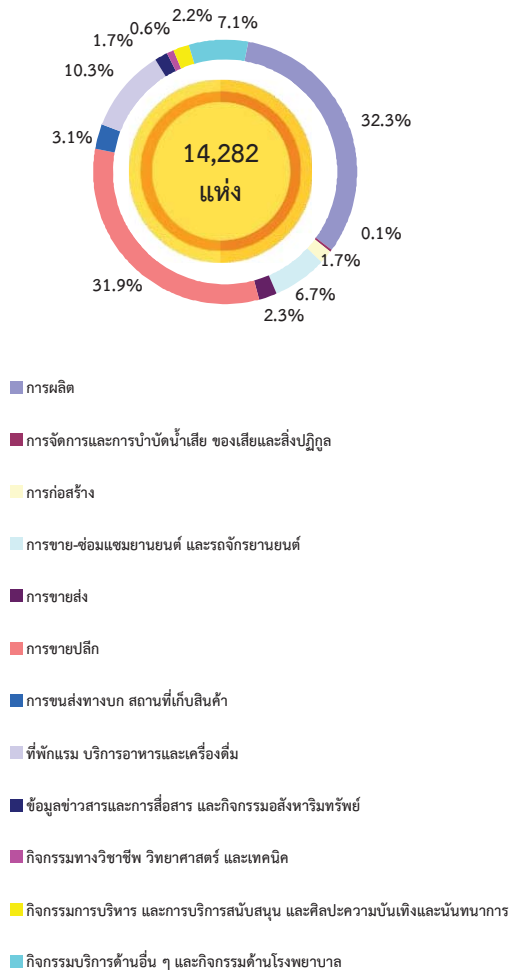

แผนภูมิ ข จำนวนสถานประกอบการ จำแนกตาม
ขนาดของสถานประกอบการ (จำนวนคนทำงาน)

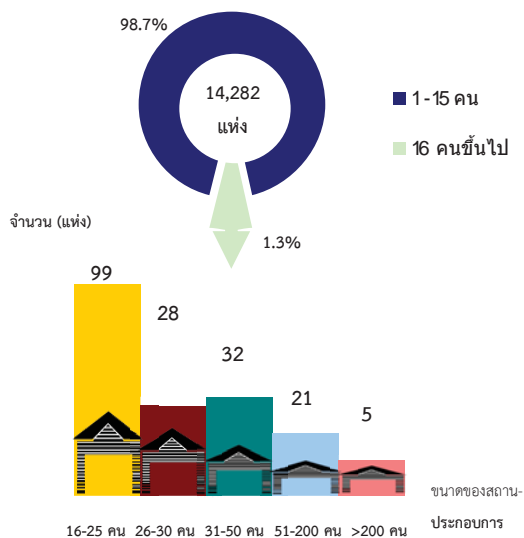

1. จำนวนสถานประกอบการ

หากพิจารณาถึงจำนวนสถานประกอบการ จำแนกตามกิจกรรมทางเศรษฐกิจ พบว่า สถานประกอบการประเภทการผลิตมีจำนวนมากที่สุด คิดเป็นร้อยละ 32.3 รองลงมาเป็นประเภทการขายปลีก ร้อยละ 31.9 ประเภทที่พักแรม บริการอาหารและเครื่องดื่ม ร้อยละ 10.3 การขายส่งและการขายปลีก การซ่อมแซมยานยนต์และจักรยานยนต์ ร้อยละ 6.7 การขนส่งทางบก สถานีเก็บสินค้า ร้อยละ 3.1 การขายส่ง ร้อยละ 2.3 กิจกรรมการบริหาร และการบริการสนับสนุน กิจกรรมศิลปะ ความบันเทิงและนันทนาการ ร้อยละ 2.2 การก่อสร้าง ร้อยละ 1.7 ข้อมูลข่าวสารและการสื่อสาร และกิจกรรมอสังหาริมทรัพย์ ร้อยละ 1.7 กิจกรรมทางวิชาชีพ วิทยาศาสตร์ และเทคนิค ร้อยละ 0.6 การจัดการและการบำบัดน้ำเสีย ของเสียและสิ่งปฏิกูล ร้อยละ 0.1 และกิจกรรมบริการอื่นๆ ร้อยละ 7.1

2. ขนาดของสถานประกอบการ

หากพิจารณาถึงจำนวนสถานประกอบการ จำแนกตามขนาด พบว่า สถานประกอบการขนาด 1-15 คน มีถึงร้อยละ 98.7 รองลงมาเป็นขนาด 16-25 คน ร้อยละ 0.7 โดยที่ขนาด 26-30 คน , ขนาด 31-50 คน และขนาด 51-200 คน มีสัดส่วนพอๆ กัน คือร้อยละ 0.2 ตามลำดับ ส่วนสถานประกอบการขนาดมากกว่า 200 คนขึ้นไป มีจำนวนเพียงเล็กน้อย

แผนภูมิ ค จำนวนสถานประกอบการ จำแนกตามระยะเวลาการ

ดำเนินกิจการ

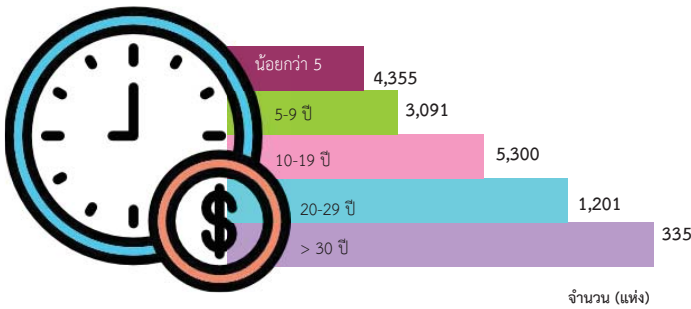

3. ระยะเวลาการดำเนินกิจการ

จากจำนวนสถานประกอบการทั้งสิ้น 14,282 แห่ง พบว่า สถานประกอบการส่วนใหญ่ จำนวน 5,300 แห่ง (ร้อยละ 37.1) มีระยะเวลาในการดำเนินกิจการ 10-19 ปี รองลงมาเป็นสถานประกอบการที่มีระยะเวลาดำเนินกิจการน้อยกว่า 5 ปี จำนวน 4,355 แห่ง (ร้อยละ 30.5) ระยะเวลาดำเนินกิจการ 5-9 ปี จำนวน 3,091 แห่ง (ร้อยละ 21.6) ระยะเวลาดำเนินกิจการ 20-29 ปี จำนวน 1,201 แห่ง (ร้อยละ 8.4) และระยะเวลาดำเนินกิจการมากกว่า 30 ปี จำนวน 335 แห่ง (ร้อยละ 2.4)

แผนภูมิ ง ร้อยละของสถานประกอบการ จำแนกตาม

รูปแบบการจัดตั้งตามกฎหมาย

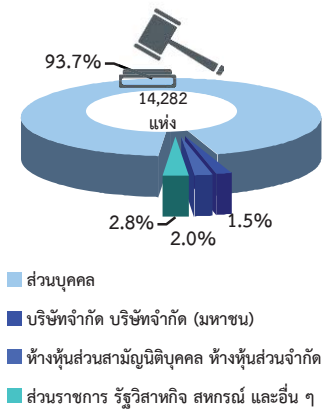

4. รูปแบบการจัดตั้งตามกฎหมาย

สถานประกอบการส่วนใหญ่มีรูปแบบการจัดตั้งตามกฎหมายเป็นส่วนบุคคล ถึงร้อยละ 93.7 รองลงมาคือ ห้างหุ้นส่วนจำกัด ห้างหุ้นส่วนสามัญนิติบุคคล ร้อยละ 2.0 บริษัทจำกัด บริษัทจำกัด(มหาชน) ร้อยละ 1.5 และกระจายอยู่ในรูปแบบอื่นๆ อีก ร้อยละ 2.8

แผนภูมิ จ ร้อยละของสถานประกอบการ จำแนกตาม

รูปแบบการจัดตั้งทางเศรษฐกิจ

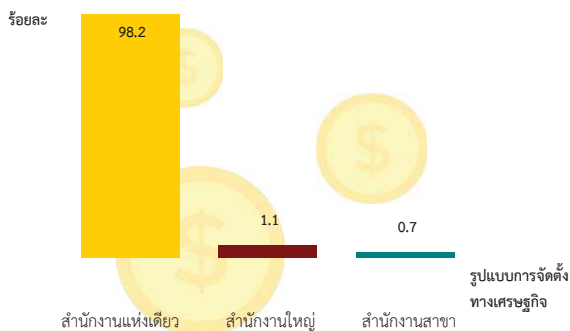

5. รูปแบบการจัดตั้งทางเศรษฐกิจ

สถานประกอบการส่วนใหญ่ ร้อยละ 98.2 มีรูปแบบการจัดตั้งทางเศรษฐกิจเป็นสำนักงานแห่งเดียว รองลงมาเป็นสำนักงานใหญ่ ร้อยละ 1.1 และมีรูปแบบเป็นสำนักงานสาขา ร้อยละ 0.7



แผนภูมิ ฉ ร้อยละของสถานประกอบการ จำแนกตาม การมีต่างประเทศร่วมลงทุนหรือถือหุ้น

การร่วมลงทุนจากต่างประเทศ

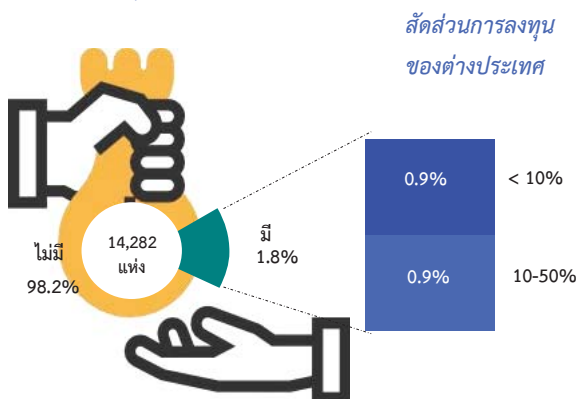

แผนภูมิ ข จำนวนคนทำงานและลูกจ้างของสถานประกอบการ

จำแนกตามกิจกรรมทางเศรษฐกิจ

จำนวน (คน)

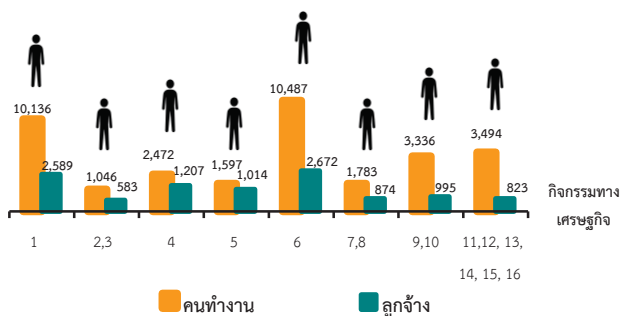

1. การผลิต
2. การจัดการและการบำบัดน้ำเสีย ของเสียและสิ่งปฏิกูล
3. การก่อสร้าง
4. การขาย-ซ่อมแซมยานยนต์ และรถจักรยานยนต์
5. การขายส่ง
6. การขายปลีก
7. การขนส่งทางบก สถานที่เก็บสินค้า
8. ที่พักแรม
9. บริการอาหารและเครื่องดื่ม
10. ข้อมูลข่าวสารและการสื่อสาร
11. กิจกรรมอสังหาริมทรัพย์
12. กิจกรรมทางวิชาชีพ วิทยาศาสตร์ และเทคนิค
13. กิจกรรมการบริหาร และการบริการสนับสนุน
14. ศิลปะ ความบันเทิง และนันทนาการ
15. กิจกรรมบริการด้านอื่น ๆ
16. กิจกรรมด้านโรงพยาบาลเอกชน

คนทำงาน หมายถึง เจ้าของกิจการหรือหุ้นส่วนที่ทำงานโดยไม่ได้รับค่าจ้าง

6. การมีต่างประเทศร่วมลงทุนหรือถือหุ้น

จากจำนวนสถานประกอบการที่เป็นบริษัท จำกัด บริษัทจำกัด(มหาชน) จำนวน 221 แห่ง พบว่า ร้อยละ 98.2 ไม่มีต่างประเทศร่วมลงทุนหรือถือหุ้น ส่วนอีกร้อยละ 1.8 มีต่างประเทศร่วมลงทุนหรือถือหุ้น ซึ่งในจำนวนนี้มีสัดส่วนของการถือหุ้นน้อยกว่า 10% ร้อยละ 0.9 และมีสัดส่วน 10-50% ร้อยละ 0.9 ของ สัดส่วนการถือหุ้นทั้งหมด

7. จำนวนคนทำงาน และลูกจ้าง

หากพิจารณาถึงจำนวนคนทำงาน ในสถานประกอบการ 3 อันดับแรก พบว่า อยู่ในสถานประกอบการ ประเภทกิจกรรมการขายปลีก มากที่สุด จำนวน 10,487 คน (ร้อยละ 30.5) รองลงมาอยู่ในกิจกรรมการผลิต จำนวน 10,136 คน (ร้อยละ 29.5) และกิจกรรมบริการอาหารและเครื่องดื่ม ข้อมูลข่าวสารและการสื่อสาร จำนวน 3,336 คน (ร้อยละ 9.7)

ในส่วน of จำนวนลูกจ้างของสถานประกอบการ 3 อันดับแรก พบว่า ส่วนใหญ่เป็นลูกจ้าง ในสถานประกอบการประเภทกิจกรรมการขายปลีก จำนวน 2,672 คน (ร้อยละ 24.9) รองลงมาอยู่ในกิจกรรมการผลิต จำนวน 2,589 คน (ร้อยละ 24.1) และกิจกรรมการขายส่งและการขายปลีก การซ่อมแซมยานยนต์ จำนวน 1,207 คน (ร้อยละ 11.2)

ญ

แผนภูมิ ข จำนวนคนทำงานและลูกจ้าง ของสถานประกอบการ

จำแนกตามขนาดของสถานประกอบการ
(จำนวนคนทำงาน)

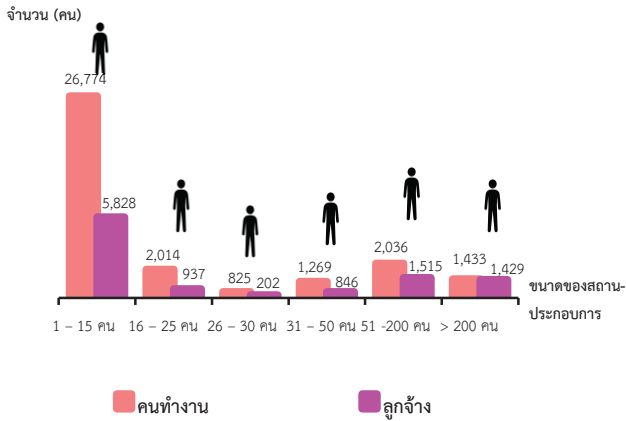

คนทำงาน หมายถึง เจ้าของกิจการหรือหุ้นส่วนที่ทำงานโดยไม่ได้รับค่าจ้าง
เงินเดือน และลูกจ้าง

หากพิจารณาถึงจำนวนคนทำงาน จำแนกตามขนาดสถานประกอบการ 3 อันดับแรก พบว่า อยู่ในสถานประกอบการขนาดเล็กมากที่สุด จำนวน 26,774 คน (ร้อยละ 77.9) รองลงมาขนาด 51-200 คน จำนวน 2,036 คน (ร้อยละ 5.9) และขนาด 16-25 คน จำนวน 2,014 คน (ร้อยละ 5.9)

ในส่วน ของจำนวนลูกจ้างของสถานประกอบการ 3 อันดับแรก พบว่า ส่วนใหญ่เป็นลูกจ้าง ในสถานประกอบการขนาด 1-15 คน จำนวน 5,828 คน (ร้อยละ 54.1) รองลงมาอยู่ในสถานประกอบการ ขนาด 51-200 คน จำนวน 1,515 คน (ร้อยละ 14.1) และขนาดมากกว่า 200 คน จำนวน 1,429 คน (ร้อยละ 13.3)

แผนภูมิ ฉ ร้อยละของสถานประกอบการ ที่มีการใช้คอมพิวเตอร์/

อินเทอร์เน็ต ในการดำเนินงาน

คอมพิวเตอร์

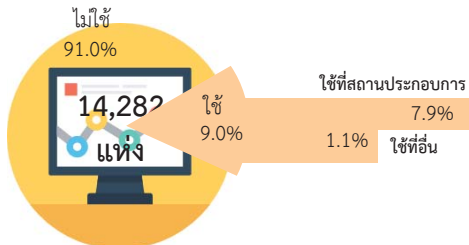

อินเทอร์เน็ต



8. การใช้คอมพิวเตอร์/อินเทอร์เน็ต ในการดำเนินงาน

การใช้คอมพิวเตอร์ พบว่า สถานประกอบการ ส่วนใหญ่ร้อยละ 91.0 ไม่ได้ใช้คอมพิวเตอร์ในการดำเนินงาน และอีกร้อยละ 9.0 มีการใช้คอมพิวเตอร์ในการดำเนินงาน ซึ่งในส่วนนี้ เป็นการ ใช้ที่สถานประกอบการ ร้อยละ 7.9 และใช้ที่อื่น ร้อยละ 1.1

การใช้อินเทอร์เน็ต พบว่า สถานประกอบการ ส่วนใหญ่ร้อยละ 92.1 ไม่ได้ใช้อินเทอร์เน็ตในการดำเนินงาน และมีเพียงร้อยละ 7.9 ที่ใช้อินเทอร์เน็ตในการดำเนินงาน

แผนภูมิ ร้อยละของสถานประกอบการที่มีการขายสินค้าทางอินเทอร์เน็ต จำแนกตามลักษณะการขายสินค้าผ่านทางอินเทอร์เน็ต

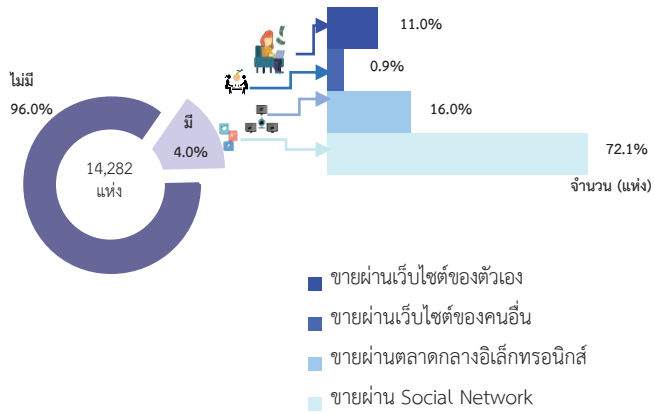

9. การใช้อินเทอร์เน็ตในการดำเนินกิจการและการขายสินค้าหรือบริการผ่านทางอินเทอร์เน็ต

หากพิจารณาในส่วนของการใช้อินเทอร์เน็ตในการดำเนินกิจการ พบว่า สถานประกอบการส่วนใหญ่ร้อยละ 96.0 ไม่มีการใช้อินเทอร์เน็ตในการดำเนินกิจการ ส่วนอีกร้อยละ 4.0 มีการใช้อินเทอร์เน็ตในการดำเนินกิจการ

ซึ่งในส่วน of สถานประกอบการที่มีการใช้อินเทอร์เน็ตในการดำเนินกิจการ มีการขายสินค้าหรือบริการผ่าน Social Network มากที่สุดถึงร้อยละ 72.1 รองลงมาขายผ่านตลาดกลางอิเล็กทรอนิกส์ ร้อยละ 16.0 ขายผ่านเว็บไซต์ของตัวเอง ร้อยละ 11.0 และขายผ่านเว็บไซต์ของคนอื่น ร้อยละ 0.9

สารบัญ

	หน้า	
คำนำ	ค	
บทสรุปสำหรับผู้บริหาร	จ	
สารบัญตาราง	ฐ	
บทที่ 1	บทนำ	
1.1	ความเป็นมา	1
1.2	วัตถุประสงค์	1
1.3	ประโยชน์ที่คาดว่าจะได้รับ	1
บทที่ 2	ระเบียบวิธีสถิติ	
2.1	ประชากรเป้าหมาย	3
2.2	เวลาอ้างอิง	3
2.3	คํานิยาม	3
2.4	รายการข้อมูล	11
2.5	การเก็บรวบรวมข้อมูล	12
2.6	การประมวลผลข้อมูล	12
2.7	การนำเสนอผลข้อมูล	12
บทที่ 3	ผลการสำมะโน	
3.1	จำนวนสถานประกอบการ	13
3.2	กิจกรรมทางเศรษฐกิจ	14
3.3	ขนาดของสถานประกอบการ	15
3.4	รูปแบบการจัดตั้งตามกฎหมาย	15
3.5	รูปแบบการจัดตั้งทางเศรษฐกิจ	15
3.6	การมีต่างประเทศร่วมลงทุนหรือถือหุ้น	15
3.7	คนทำงานและลูกจ้าง	17
3.8	การเปรียบเทียบข้อมูลพื้นฐานของสถานประกอบการในระยะ 5 ปี ที่ผ่านมา	19
ภาคผนวก		21
ตารางสถิติ		21
ภาคผนวก ก	ตารางสถิติ	

สารบัญตาราง

	หน้า
ตาราง 3.1 จำนวนและร้อยละของสถานประกอบการ จำแนกตามอำเภอ	13
ตาราง 3.2 จำนวนและร้อยละของสถานประกอบการ จำแนกตามกิจกรรมทางเศรษฐกิจ	14
ตาราง 3.3 จำนวนและร้อยละของสถานประกอบการ จำแนกตามลักษณะของสถานประกอบการ	15
ตาราง 3.4 จำนวนและร้อยละของสถานประกอบการ จำแนกตามกิจกรรมทางเศรษฐกิจ และขนาดของสถานประกอบการ (จำนวนคนทำงาน)	16
ตาราง 3.5 จำนวนและร้อยละของคนทำงานและลูกจ้าง จำแนกตามขนาดของสถานประกอบการและกิจกรรมทางเศรษฐกิจ	18
ตาราง 3.6 เปรียบเทียบจำนวนสถานประกอบการ ปี 2554 และปี 2559 จำแนกตามขนาดของสถานประกอบการและกิจกรรมทางเศรษฐกิจ	19
ตาราง 3.7 เปรียบเทียบจำนวนคนทำงาน ปี 2554 และปี 2559 จำแนกตามขนาดของสถานประกอบการและกิจกรรมทางเศรษฐกิจ	20

บทที่ 1

บทนำ

1.1 ความเป็นมา

สำนักงานสถิติแห่งชาติ ได้จัดทำสำมะโนอุตสาหกรรมทุก 10 ปี ตามข้อเสนอแนะขององค์การสหประชาชาติ เพื่อให้ประเทศมีข้อมูลพื้นฐานที่สำคัญทางด้านอุตสาหกรรมการผลิตมาอย่างต่อเนื่อง เนื่องจากความผันผวนของเศรษฐกิจโลกทำให้โครงสร้างการดำเนินธุรกิจและอุตสาหกรรมมีการเปลี่ยนแปลงรวดเร็วทำให้หน่วยงานหลักด้านเศรษฐกิจของประเทศ ได้แก่ สำนักงานเศรษฐกิจอุตสาหกรรม กระทรวงอุตสาหกรรม สำนักงานคณะกรรมการพัฒนาการเศรษฐกิจและสังคมแห่งชาติ ธนาคารแห่งประเทศไทย และกระทรวงพาณิชย์ มีความจำเป็นต้องใช้ข้อมูลที่ทันสมัยเพื่อใช้ในการวิเคราะห์และติดตามสถานการณ์ด้านเศรษฐกิจของประเทศและภูมิภาค จึงขอให้สำนักงานสถิติแห่งชาติ จัดทำสำมะโนอุตสาหกรรมจากทุก 10 ปี เป็นจัดทำทุก 5 ปี ประกอบกับประเทศต่างๆ ส่วนใหญ่ได้มีการจัดทำสำมะโนด้านเศรษฐกิจทุก 5 ปี ในปี 2555 สำนักงานสถิติแห่งชาติได้วางแผนปรับการจัดทำสำมะโนอุตสาหกรรม เป็นประจำทุก 5 ปี โดยบูรณาการดำเนินการไปพร้อมกับสำมะโนธุรกิจทางการค้าและธุรกิจทางการบริการ ภายใต้ชื่อ “สำมะโนธุรกิจและอุตสาหกรรม” สำมะโนอุตสาหกรรมจัดทำมาแล้ว 4 ครั้ง ในปี 2507 ปี 2540 ปี 2550 และปี 2555 สำหรับในปี 2560 จะครบรอบ 5 ปี ในการจัดทำสำมะโนอุตสาหกรรมซึ่งนับเป็นครั้งที่ 5 ของประเทศไทย

สำหรับการจัดทำสำมะโนอุตสาหกรรม พ.ศ. 2560 ได้กำหนดแผนการดำเนินงานเป็น

2 ขั้นตอน คือ ขั้นการเก็บรวบรวมข้อมูลพื้นฐานหรือการนับจุดสถานประกอบการทุกประเภท ดำเนินการในปี 2559 และขั้นการเก็บรวบรวมข้อมูลรายละเอียดหรือการแจงนับสถานประกอบการในอุตสาหกรรมการผลิต ซึ่งดำเนินการในปี 2560

1.2 วัตถุประสงค์

1.2.1 เพื่อเก็บรวบรวมข้อมูลพื้นฐานที่แสดงให้เห็นโครงสร้าง และการกระจายตัวของสถานประกอบการประเภทต่างๆ เช่น สถานประกอบการธุรกิจทางการค้า ธุรกิจทางการบริการ อุตสาหกรรมการผลิต การก่อสร้าง การขนส่งทางบก สถานที่เก็บสินค้า กิจกรรมด้านข้อมูลข่าวสารและการสื่อสาร และโรงพยาบาลเอกชน เป็นต้น

1.2.2 เพื่อเก็บรวบรวมรายละเอียดการดำเนินงานของสถานประกอบการเกี่ยวกับจำนวนและขนาดของสถานประกอบการ ประเภทอุตสาหกรรม จำนวนคนทำงาน ลูกจ้าง ค่าตอบแทนแรงงาน ค่าใช้จ่ายในการผลิต และดำเนินงาน มูลค่าขายผลผลิตและรายรับส่วนเปลี่ยนแปลงของวัตถุดิบ และสินค้าคงเหลือ มูลค่าสินทรัพย์ถาวรของสถานประกอบการ และข้อมูลอื่น ๆ ที่เกี่ยวข้องกับอุตสาหกรรมการผลิต

1.3 ประโยชน์ที่คาดว่าจะได้รับ

ข้อมูลที่ได้จะเป็นประโยชน์สำหรับผู้ใช้อข้อมูลทั้งในภาครัฐและเอกชน ดังนี้

ภาครัฐ :

1.3.1 ใช้ในการวางแผนและกำหนดนโยบาย พัฒนาเศรษฐกิจด้านอุตสาหกรรมการผลิตทั้งในระดับประเทศและระดับท้องถิ่น เพื่อเสริมสร้างศักยภาพของอุตสาหกรรมให้สามารถแข่งขันได้ในเวทีการค้าโลก

1.3.2 ใช้ในการจัดทำดัชนีชี้วัดภาวะเศรษฐกิจและภาวะการดำเนินกิจการ เช่น ผลิตภัณฑ์มวลรวม ตารางปัจจัยการผลิตและผลผลิตของประเทศ สัดส่วนแรงงานในภาคการผลิต การบริการ เป็นต้น

1.3.3 ใช้ในการจัดทำแผนวิเคราะห์สถานการณ์ในการส่งเสริมวิสาหกิจขนาดกลางและขนาดย่อมของประเทศ

1.3.4 ใช้ประกอบการพิจารณากำหนดนโยบาย ออกกฎหมายและมาตรการต่างๆ เพื่อส่งเสริมและกำหนดทิศทางการประกอบธุรกิจทางการค้า ธุรกิจทางการบริการ และอุตสาหกรรมการผลิต ให้เป็นไปตามแนวนโยบายที่กำหนดไว้

1.3.5 เป็นข้อมูลพื้นฐานในการวางแผนจัดหาโครงสร้างพื้นฐาน (Infrastructure) เพื่อสนับสนุนอุตสาหกรรมการผลิตของประเทศ

1.3.6 ใช้ในการพัฒนาระบบข้อมูลเพื่อการวางแผนเตือนภัยทางเศรษฐกิจและสังคม

1.3.7 ใช้ประโยชน์ในทางสถิติเพื่อจัดทำกรอบตัวอย่าง สำหรับการเก็บรวบรวมข้อมูลจากสถานประกอบการของหน่วยสถิติต่างๆ

ภาคเอกชน :

1.3.8 ผู้ประกอบการใช้ข้อมูลพื้นฐานและข้อมูลการดำเนินกิจการ เป็นเครื่องมือสำหรับการวิเคราะห์สถานการณ์ด้านเศรษฐกิจรวมทั้งการวางแผนตัดสินใจเกี่ยวกับการลงทุน

ขยายกิจการ/สาขา บริหารและควบคุมการดำเนินงานกิจการในด้านต่างๆ ให้มีประสิทธิภาพยิ่งขึ้น

1.3.9 ใช้ข้อมูลเป็นมาตรฐานเพื่อเปรียบเทียบผลการดำเนินงานของตนเองกับกิจการอื่นๆ ในอุตสาหกรรมประเภทเดียวกัน หรือขนาดต่างๆ

1.3.10 สำหรับนักวิชาการ นักวิจัย และสถาบันการศึกษา นำไปศึกษาวิเคราะห์ต่อยอดสร้างนวัตกรรม เพื่อสนับสนุน ส่งเสริม และพัฒนาธุรกิจทางการค้า ธุรกิจทางการบริการ และอุตสาหกรรมการผลิตที่อยู่ในความสนใจ และเรื่องต่างๆ ที่เกี่ยวข้อง

บทที่ 2

ระเบียบวิธีสถิติ

2.1 ประชากรเป้าหมาย

การสำมะโนอุตสาหกรรม พ.ศ. 2560 ขึ้นการเก็บรวบรวมข้อมูลพื้นฐานของสถานประกอบการ คัมรวมสถานประกอบการทั่วประเทศที่ประกอบกิจกรรมทางเศรษฐกิจตามการจัดประเภทมาตรฐานอุตสาหกรรมประเทศไทย ปี 2552 (Thailand Standard Industrial Classification: TSIC-2009) ดังนี้

- ธุรกิจทางการค้าและธุรกิจทางการบริการ
- การผลิต
- การก่อสร้าง
- การขนส่งทางบก และสถานที่เก็บสินค้า
- กิจกรรมด้านข้อมูลข่าวสารและการสื่อสาร
- โรงพยาบาลเอกชน

ไม่รวม : แผงลอยในตลาด แผงลอยและหาบเร่ และแผงลอยในศูนย์การค้า

2.2 เวลาอ้างอิง

ข้อมูลพื้นฐานเกี่ยวกับจำนวนและลักษณะต่าง ๆ ของสถานประกอบการที่เก็บรวบรวม เป็นข้อมูลของสถานประกอบการที่ดำเนินกิจการในปี 2559

2.3 คำนิยาม

2.3.1 สถานประกอบการ หมายถึง สถานที่หรือบางส่วนของสถานที่ที่มีที่ตั้งที่แน่นอน และมีการดำเนินกิจกรรมทางเศรษฐกิจไม่ว่ากิจกรรมนั้นจะดำเนินงานโดยบุคคลที่เป็นเจ้าของหรือควบคุมกิจการโดยนิติบุคคลก็ตาม

2.3.2 กิจกรรมทางเศรษฐกิจ การจัดทำสำมะโนอุตสาหกรรม พ.ศ. 2560 ได้จัดจำแนก

สถานประกอบการ ตามการดำเนินกิจกรรมทางเศรษฐกิจตามการจัดประเภทมาตรฐานอุตสาหกรรมประเทศไทย ปี 2552 (Thailand Standard Industrial Classification: TSIC 2009) ดังนี้

1) การผลิต (หมวดย่อย 10 - 33) ได้แก่

- การเปลี่ยนรูปวัตถุดิบให้เป็นผลิตภัณฑ์ชนิดใหม่ด้วยเครื่องจักรกลหรือเคมีภัณฑ์ โดยไม่คำนึงถึงว่างานนั้นทำด้วยเครื่องจักรหรือด้วยมือหรือทำในโรงงาน โรงซ่อม หรือเคหะสถานหรือผลิตภัณฑ์นั้นจะนำมาขายส่งหรือขายปลีกก็ตาม การประกอบชิ้นส่วนของผลิตภัณฑ์ที่ผลิตขึ้นนับว่าเป็นการผลิตด้วย รวมถึงการประกอบชิ้นส่วนของผลิตภัณฑ์จากส่วนประกอบไม่ว่าจะได้จากที่ผลิตขึ้นเองหรือซื้อมา

- การนำของเสียกลับมาใช้ใหม่ เช่น การแปรรูปของเสีย (การนำวัสดุที่ใช้แล้วกลับมาใช้ใหม่) ซึ่งรวมถึงการเปลี่ยนแปลงทางกายภาพหรือทางเคมีแต่ไม่ถือว่าเป็นส่วนหนึ่งของการผลิต วัตถุประสงค์หลักของกิจกรรมเหล่านี้ คือการบำบัดหรือการแปรรูปของเสีย

2) การจัดการและการบำบัดน้ำเสีย ของเสียและสิ่งปฏิกูล (หมวดย่อย 37 - 39) ได้แก่

- การดำเนินการของระบบท่อระบายของเสียหรือการบำบัดสิ่งปฏิกูล โดยการเก็บกัก การบำบัด และการกำจัดน้ำเสียและสิ่งปฏิกูล

- การเก็บ การบำบัด การกำจัดและการขนย้ายของเสียจากชุมชนหรืออุตสาหกรรม รวมถึง การดำเนินการเพื่อนำของเสียกลับมาใช้

ใหม่ (เช่น การคัดวัสดุที่สามารถนำกลับมาใช้ใหม่ได้จากขยะ)

- การบริการบำบัด เช่น การทำความสะอาดอาคารและสถานที่ พื้นดิน น้ำบนพื้นผิวดินหรือน้ำใต้ดินที่มีสิ่งปนเปื้อน

3) การก่อสร้าง (หมวดย่อย 41 - 43) ได้แก่

- กิจกรรมการก่อสร้างทั่วไป และการก่อสร้างเฉพาะทางสำหรับอาคารและงานวิศวกรรมโยธา รวมถึงการก่อสร้างใหม่ การซ่อมแซม การต่อเติม และการดัดแปลง และการรื้อทำลายอาคาร การสร้างโดยประกอบขึ้นส่วนอาคารหรือสิ่งก่อสร้างสำเร็จรูป ณ สถานที่ก่อสร้าง และการก่อสร้างอาคารที่มีลักษณะชั่วคราวหรือสิ่งก่อสร้างด้านวิศวกรรมโยธา อุตสาหกรรม การก่อสร้างประกอบด้วยสถานประกอบการที่ดำเนินกิจการดังต่อไปนี้

- การก่อสร้างอาคาร ทั้งที่เป็นที่อยู่อาศัยและไม่ใช่ที่อยู่อาศัย เช่น บ้านเดี่ยว บ้านอยู่อาศัยแบบหลายครอบครัว อาคารสูง การปรับปรุงอาคาร/สิ่งก่อสร้างเพื่ออยู่อาศัย การประกอบอาคารเพื่ออยู่อาศัยสำเร็จรูป ณ สถานที่ก่อสร้าง โรงงาน โรงพยาบาล โรงเรียน โรงแรม ร้านค้า อาคารสำนักงาน ห้างสรรพสินค้า โรงจอดรถ โกดังสินค้า โรงยิม ฯลฯ

- งานวิศวกรรมโยธา เช่น ทางหลวง ถนน สะพาน อุโมงค์ ทางรถไฟ สนามบิน ท่าเรือ และโครงการทางน้ำ ระบบชลประทาน ระบบระบายน้ำ สิ่งอำนวยความสะดวก ทางอุตสาหกรรม ท่อส่งและสายไฟฟ้า สนามกีฬา ซึ่งหมายรวมทั้งการก่อสร้างใหม่ การต่อเติม ดัดแปลง และซ่อมแซมด้วย

- งานก่อสร้างเฉพาะทาง เช่น ส่วนประกอบของอาคารและงานวิศวกรรมโยธา

โดยไม่ได้รับผิดชอบโครงการทั้งหมด งานตอกเสาเข็ม งานฐานราก งานโครงสร้าง งานคอนกรีต งานก่ออิฐ งานก่อหิน งานนั่งร้าน งานมุงหลังคา ติดตั้งลิฟต์ บันไดเลื่อน การรื้อถอน การติดตั้งกระจก การฉาบปูน การทาสี ตกแต่งอาคาร การติดตั้งและปูพื้นด้วยวัสดุต่าง ๆ การขัดพื้น ฯลฯ

4) การขาย - ซ่อมแซมยานยนต์และรถจักรยานยนต์ (หมวดย่อย 45) ได้แก่

การดำเนินกิจกรรมทั้งหมด (ยกเว้นการผลิตและการให้เช่า) ที่เกี่ยวข้องกับยานยนต์และจักรยานยนต์ รวมถึงรถบรรทุก เช่น การขายส่ง และขายปลีกยานยนต์ รถจักรยานยนต์ทั้งใหม่และที่ใช้แล้ว รวมทั้งการบำรุงรักษาและการซ่อมแซม การขายอะไหล่ และชิ้นส่วนอุปกรณ์สำหรับยานยนต์และจักรยานยนต์การดำเนินกิจการที่เกี่ยวข้องกับตัวแทนขายส่งหรือขายปลีกยานยนต์ รวมถึงการล้าง การขัดเงายานยนต์ อุปกรณ์รถยนต์ ฯลฯ

5) การขายส่ง (หมวดย่อย 46) ได้แก่

- การขายส่งที่ดำเนินงานด้วยตนเอง หรือทำโดยได้รับค่าตอบแทนหรือตามสัญญาจ้าง (การขายเพื่อค่าคอมมิชชั่น/ค่านายหน้า) ซึ่งเกี่ยวกับการขายส่งภายในประเทศและระหว่างประเทศ (นำเข้า/ส่งออก)

- การขายส่ง คือ การขายต่อ (การขายสินค้าที่ไม่มีการเปลี่ยนแปลงสภาพสินค้า) สินค้าใหม่และที่ใช้แล้วให้แก่ผู้ขายปลีกหรือการค้าแบบธุรกิจสู่ธุรกิจ เช่น ขายให้กับผู้ใช้ในงานอุตสาหกรรม พาณิชยกรรม สถาบัน หรือผู้ใช้งานในวิชาชีพ หรือขายต่อให้กับผู้ขายส่งรายอื่น ๆ หรือบุคคล/บริษัทที่ทำหน้าที่ตัวแทนหรือนายหน้าซื้อขายสินค้า ประเภทของธุรกิจที่สำคัญ ได้แก่ พ่อค้าขายส่ง คือ ผู้ขายส่งที่ดำเนินกิจการซื้อและขายสินค้าของตนเอง เช่น พ่อค้าขายส่ง ผู้แทน

จำหน่ายสินค้าอุตสาหกรรม ผู้ส่งสินค้าออก ผู้นำเข้าสินค้า และการรวมกลุ่มสหกรณ์เพื่อซื้อสินค้าสาขาและสำนักงานขาย (ไม่ใช่ร้านค้าปลีก) ซึ่งมีหน่วยผลิตหรือเหมืองแร่ (ที่แยกตัวออกมาต่างหาก) เป็นผู้ควบคุมดูแล โดยมีวัตถุประสงค์เพื่อการจำหน่ายสินค้า และแทบจะไม่เคยส่งสินค้าเพื่อให้โรงงานหรือแหล่งผลิตส่งสินค้าให้โดยตรง ทั้งนี้รวมถึงนายหน้าซื้อขายสินค้า การขายเพื่อนายหน้าและตัวแทนจำหน่าย และกลุ่มผู้ประกอบการ ผู้ซื้อและกลุ่มสหกรณ์ ซึ่งดำเนินการเกี่ยวกับการจำหน่ายผลิตภัณฑ์เกษตรออกสู่ตลาด ผู้ขายส่งมักทำการรวบรวมสินค้าในปริมาณมากมาคัดแยกขนาดและคัดคุณภาพสินค้า นำสินค้ามาจัดแบ่งและทำการบรรจุหีบห่อใหม่เพื่อจำหน่ายต่อ เช่น ร้านขายยาที่ดำเนินกิจกรรมเก็บสินค้า แช่เย็น จัดส่ง และจัดวางสินค้า ทำการส่งเสริมการขายให้แก่ลูกค้า และออกแบบฉลาก

6) ขายปลีก (หมวดย่อย 47) ไม่รวม หมูใหญ่ 478 แพงลอยและกิจกรรม 47999 เรขายสินค้า ได้แก่

- การนำสินค้าใหม่และสินค้าใช้แล้วมาขายต่อให้แก่ประชาชนทั่วไป (สินค้าที่นำมาขายไม่เปลี่ยนแปลงสภาพ) เพื่อการบริโภคหรือใช้ประโยชน์ส่วนบุคคลหรือครัวเรือน โดยขายสินค้าผ่านทางช่องทางการจำหน่ายต่างๆ เช่น ร้านค้า ห้างสรรพสินค้า สหกรณ์ผู้บริโภค ฯลฯ

7) การขนส่งทางบก และสถานที่เก็บสินค้า (หมวดย่อย 49 และ 52) ได้แก่ หมวดย่อย 49 ในกิจกรรมรหัส 49201 49202 49203 49204 49209 49310 49329 49331 49332 49333 49334 และกิจกรรม 49339 ได้แก่การขนส่งผู้โดยสารทางบกอื่นๆ ที่มีตารางเวลา และที่ไม่มีตารางเวลา รวมถึงการขนส่งสินค้าทางถนน

- หมวดย่อย 52 ในกิจกรรมรหัส 52101 52102 52109 และ52291 ได้แก่ การดำเนินการเกี่ยวกับสิ่งอำนวยความสะดวกในการเก็บสินค้าทุกชนิดและสถานที่เก็บสินค้าทุกประเภท เช่น การดำเนินงานของไซโลเก็บธัญพืช สถานที่เก็บสินค้าแช่เย็น แท็งก์เก็บสินค้า สินค้าประเภทเฟอร์นิเจอร์รถยนต์ ไม้ซุง ก๊าซและน้ำมัน สารเคมี สิ่งทอ อาหาร และผลิตภัณฑ์ทางการเกษตร ฯลฯ ทั้งนี้รวมถึงการเก็บสินค้าในเขตการค้าระหว่างประเทศด้วย

8) ที่พักแรม (หมวดย่อย 55) ได้แก่

- การบริการที่พักแรมชั่วคราว/ระยะสั้นแก่นักเดินทางและนักท่องเที่ยว รวมถึงการบริการที่พักระยะยาวสำหรับนักเรียน/นักศึกษา พนักงานและบุคคลอื่นที่คล้ายกัน ซึ่งบางแห่งอาจแบ่งให้บริการเฉพาะที่พัก ขณะที่บางแห่งให้บริการทั้งที่พัก อาหาร และ/หรือสิ่งอำนวยความสะดวกเพื่อนันทนาการ เช่นโรงแรม โมเต็ล หอพัก ห้องพักภายในบ้าน เกสต์เฮาส์ ที่พักแรมเยาวชน ที่พักชั่วคราว เป็นต้น

9) บริการด้านอาหารและเครื่องดื่ม (หมวดย่อย 56) ไม่รวมกิจกรรม 56102 56103 56303 และ 56304 ได้แก่

- กิจกรรมการขายอาหารและเครื่องดื่มที่จัดเตรียมไว้พร้อมที่จะบริโภคได้ทันที ไม่ว่าจะเป็นร้านอาหารทั่วไป ร้านอาหารแบบบริการตนเอง เช่น ภัตตาคาร คาเฟ่ สถานที่บริการขายอาหารกลางวัน และร้านขายเครื่องดื่ม เป็นต้น

10) ข้อมูลข่าวสาร คอมพิวเตอร์ และการสื่อสาร (หมวดย่อย 58 – 63) ได้แก่

- กิจกรรมการจัดจำหน่ายหรือเผยแพร่หนังสือ โบรชัวร์ ใบปลิว พจนานุกรม สารานุกรม แผนที่โลก แผนที่และแผนภูมิ การจัดพิมพ์จำหน่ายหรือเผยแพร่หนังสือพิมพ์ วารสาร และนิตยสาร

นามานุกรม รายชื่อและที่อยู่ทางไปรษณีย์ของผู้ที่ได้รับข้อมูลข่าวสารหรือโฆษณาเป็นประจำ รวมถึงการจัดทำซอฟต์แวร์สำเร็จรูป

- กิจกรรมการผลิตภาพยนตร์ทั้งที่ฉายและไม่ได้ฉายในโรงภาพยนตร์ ไม่ว่าจะบันทึกลงบนแผ่นฟิล์ม เทปวีดิทัศน์ หรือดิสก์ เพื่อที่จะนำไปฉายในโรงภาพยนตร์หรือเพื่อออกอากาศทางโทรทัศน์ กิจกรรมสนับสนุน เช่น การลำดับภาพยนตร์ การตัดต่อ ภาพยนตร์ การพากย์ภาพยนตร์ ฯลฯ การเผยแพร่/จำหน่าย ภาพยนตร์ให้แก่อุตสาหกรรมอื่นๆ การฉายภาพยนตร์ รวมถึงการซื้อขายสิทธิ์ การเผยแพร่/จำหน่ายภาพยนตร์

- กิจกรรมการสร้างสรรค์เนื้อหาและการได้มาของสิทธิ์ในการเผยแพร่และการแพร่ภาพกระจายเสียงทางวิทยุ โทรทัศน์ออกอากาศ และการจัดผังรายการทางวิทยุและโทรทัศน์ ตามรายการบันเทิง รายการข่าว รายการสนทนา และที่คล้ายกัน การแพร่ภาพกระจายเสียงข้อมูลร่วมกันทั้งทางวิทยุหรือโทรทัศน์ผ่านทางเทคโนโลยีต่างๆ เช่น ทางอากาศ ทางดาวเทียม ทางเครือข่ายเคเบิล หรือทางอินเทอร์เน็ต รวมถึงการผลิตรายการ (ที่มีรูปแบบรายการที่ค่อนข้างจำกัด เช่น รายการข่าว รายการกีฬา รายการเพื่อการศึกษา หรือรายการสำหรับเด็ก) เพื่อให้บุคคลที่สามนำรายการดังกล่าวไปแพร่ภาพกระจายเสียงให้แก่ลูกค้าเฉพาะกลุ่ม ซึ่งเป็นผู้บอกรับเป็นสมาชิกหรือเสียค่าธรรมเนียมเข้าชม

- กิจกรรมโทรคมนาคมและบริการที่เกี่ยวข้อง เช่น การส่งสัญญาณเสียงพูด ข้อมูล ข้อความ เสียง และภาพ ระบบการส่งสัญญาณ อาจดำเนินการโดยใช้เทคโนโลยีอย่างใดอย่างหนึ่งหรือหลายอย่างประกอบกัน โดยไม่เกี่ยวข้องกับส่วนของการผลิตข้อมูล

- กิจกรรมการบริการความรู้ความชำนาญทางด้านเทคโนโลยีสารสนเทศ เช่น การเขียน การแก้ไข การทดสอบ การให้ความช่วยเหลือและแก้ไขปัญหาทางด้านซอฟต์แวร์ การวางแผนและการออกแบบระบบคอมพิวเตอร์ ซึ่งประกอบด้วยส่วนของฮาร์ดแวร์ ซอฟต์แวร์ และเทคโนโลยี การสื่อสารรวมเข้าด้วยกัน การจัดการและดำเนินการเกี่ยวกับระบบคอมพิวเตอร์ ณ สถานที่ของลูกค้า และ/หรือ สิ่งอำนวยความสะดวกในการประมวลผลข้อมูล และกิจกรรมด้านวิชาชีพและเทคนิคทางด้านคอมพิวเตอร์อื่นๆ

- กิจกรรมเว็บท่า กิจกรรมการประมวลผลข้อมูล การจัดการและการให้เข้าพื้นที่บนเครื่องแม่ข่าย (web hosting) รวมถึงกิจกรรมอื่นๆ ที่มีวัตถุประสงค์เพื่อการบริการข้อมูลเป็นหลัก

11) กิจกรรมอสังหาริมทรัพย์ (หมวดย่อย 68) ได้แก่

- การซื้อหรือการขายอสังหาริมทรัพย์ การให้เช่าอสังหาริมทรัพย์ การบริการอสังหาริมทรัพย์ อื่นๆ เช่น การประเมินราคาอสังหาริมทรัพย์ หรือทำหน้าที่เป็นผู้จัดการดูแลผลประโยชน์ของคู่สัญญา (escrow agent) ด้านอสังหาริมทรัพย์ อาจดำเนินการโดยมีอสังหาริมทรัพย์เป็นของตนเองหรือเช่าจากผู้อื่นก็ได้ และอาจดำเนินการโดยได้รับค่าตอบแทนหรือสัญญาจ้าง รวมถึงการพัฒนาโครงการก่อสร้างของตนเองเพื่อให้เข้าพื้นที่

12) กิจกรรมทางวิชาชีพ วิทยาศาสตร์ และเทคนิค (หมวดย่อย 69 - 74) ได้แก่

- การให้คำปรึกษาและการเป็นตัวแทน ในกิจกรรมด้านกฎหมาย คดีแพ่ง คดีอาญาหรือ

ข้อพิพาทด้านแรงงาน รวมถึงการเตรียมเอกสารทางกฎหมาย การตรวจสอบบัญชี การเตรียมงบการเงินและการทำบัญชี

- การให้คำปรึกษาและให้ความช่วยเหลือแก่ธุรกิจและองค์กรอื่นๆ ทางด้านการบริหารจัดการ เช่น การวางแผนกลยุทธ์และองค์กร การวางแผนทางการเงินและการจัดทำงบประมาณเป้าหมายและนโยบายทางการตลาด การกำหนดนโยบายภารกิจ แผนงานด้านทรัพยากรมนุษย์ การจัดตารางการผลิตและจัดทำแผนควบคุม รวมถึงการควบคุมดูแลและบริหารจัดการหน่วยอื่นๆ ของบริษัท

- การบริหารด้านสถาปัตยกรรมวิศวกรรม การจัดทำแบบแปลน การตรวจสอบอาคาร การสำรวจและการทำงานที่ รวมถึงการบริการทดสอบทางกายภาพ ทางเคมี และการทดสอบเพื่อการวิเคราะห์ด้านอื่นๆ

- กิจกรรมการวิจัยพื้นฐาน เป็นการศึกษาค้นคว้าในเชิงทฤษฎีหรือเชิงทดลอง การวิจัยประยุกต์ เป็นการศึกษาหาความรู้ใหม่ๆ และการทดลองเชิงพัฒนา เป็นการศึกษาอย่างมีระบบซึ่งเป็นการวิจัยและการพัฒนา การทดลองทางด้านวิทยาศาสตร์ธรรมชาติ วิศวกรรมสังคมศาสตร์ และมนุษยศาสตร์

- การสร้างสรรค์งานโฆษณาและการกำหนดรูปแบบงานโฆษณาในนิตยสาร หนังสือ วิทยุ โทรทัศน์ หรือสื่อโฆษณาอื่นๆ รวมถึงการออกแบบโครงสร้างและสถานที่จัดแสดงโฆษณา

- การให้บริการด้านวิชาชีพ วิทยาศาสตร์ และเทคนิคอื่นๆ เช่น การตกแต่งภายในการออกแบบผลิตภัณฑ์ทางอุตสาหกรรม การถ่ายภาพ การแปลเอกสารและล่าม การบริการให้คำปรึกษาด้านสิ่งแวดล้อม ฯลฯ

13) กิจกรรมการบริหาร และการบริการสนับสนุน (หมวดย่อย 77 - 82) ได้แก่

- กิจกรรมการให้เช่า มี 4 หมู่ใหญ่ คือ การให้เช่ายานยนต์ อุปกรณ์เพื่อการกีฬาและนันทนาการ เครื่องอุปกรณ์การขนส่ง เครื่องจักรและเครื่องอุปกรณ์อื่นๆ ของใช้ส่วนบุคคลและของใช้ในครัวเรือน

- กิจกรรมการจ้างงาน ตัวแทนจัดหางาน คัดเลือกนักแสดงภาพยนตร์ โทรทัศน์ และการแสดงอื่น ๆ

- กิจกรรมของตัวแทนการท่องเที่ยว การจัดหาเที่ยว การบริการสำรอง และกิจกรรมมัคคุเทศก์ กิจกรรมการขายตั๋วเข้าชมภาพยนตร์ การแสดงละคร คอนเสิร์ตและการแข่งขันกีฬา

- การบริการระบบรักษาความปลอดภัย บริการยาม และการสืบสวน

- การบริการสนับสนุนทั่วไป เช่น การทำความสะอาดภายในและภายนอกอาคาร ทุกประเภท เครื่องจักรอุตสาหกรรม รถไฟ รถโดยสาร เครื่องบิน ฯลฯ ตลอดจนการให้บริการออกแบบภูมิทัศน์

- การบริการด้านบริหาร สนับสนุนการดำเนินงานของสำนักงานและกิจกรรมอื่นๆ ที่สนับสนุนทางธุรกิจ เช่นการจัดประชุมและการสัมมนา การแสดงสินค้า กิจกรรมของตัวแทนจัดเก็บเงิน การบริการข้อมูลเครดิต การบรรจุหีบห่อ กิจกรรมศูนย์บริการลูกค้าทางโทรศัพท์ (call centre) การให้เช่า ตู้เก็บเอกสารส่วนตัว (mailbox)

14) ศิลปะ ความบันเทิง และนันทนาการ (หมวดย่อย 90 - 93) ได้แก่

- กิจกรรมการสร้างสรรค์ศิลปะ เช่น จิตรกร ช่างปั้น ช่างแกะสลัก ช่างทำพิมพ์

นักเขียน/นักหนังสือพิมพ์อิสระทุกสาขา
การแสดงละครเวที คอนเสิร์ต ฯลฯ

- กิจกรรมพิพิธภัณฑ์ สวนพฤกษชาติ
และสวนสัตว์ แหล่งโบราณสถาน การอนุรักษ์
ทางประวัติศาสตร์ ฯลฯ

- การพ่นและการเสียงโซค เช่น
การขายลอตเตอรี่/สลากกินแบ่งทุกประเภท

- กิจกรรมด้านการันทนาการ
การความบันเทิง และกีฬา เช่น สนามฟุตบอล
สนามเทนนิส สระว่ายน้ำ ฯลฯ

**15) กิจกรรมบริการอื่นๆ (หมวดย่อย 95 -
96) ได้แก่**

- การซ่อมและบำรุงรักษาคอมพิวเตอร์
อุปกรณ์ต่อพ่วง อุปกรณ์สื่อสารโทรคมนาคม
และของใช้ส่วนบุคคลและของใช้ในครัวเรือน

- กิจกรรมบริการส่วนบุคคลอื่น ๆ เช่น
การบริการซักรีด และซักแห้ง ผลิตภัณฑ์สิ่งทอ
และขนสัตว์ การแต่งผม และการเสริมสวยอื่นๆ
การทำศพ และกิจกรรมที่เกี่ยวข้อง เป็นต้น

**16) กิจกรรมด้านโรงพยาบาลเอกชน
(กิจกรรม 86101 - 86102) ได้แก่**

- กิจกรรมของโรงพยาบาลทั่วไปและ
โรงพยาบาลเฉพาะโรค (อายุรกรรม ศัลยกรรม
จิตเวช) สถานพักฟื้นสำหรับผู้ป่วยศูนย์ป้องกันโรค
โรงพยาบาลโรคจิต ศูนย์ฟื้นฟู (ที่มีการ
การรักษาทางการแพทย์) สถานพยาบาล

- กิจกรรมที่ให้บริการสำหรับผู้ป่วย
ในเป็นส่วนใหญ่ และทำการรักษาภายใต้
คำแนะนำของแพทย์ ซึ่งประกอบด้วยบริการ
ของคณะแพทย์และผู้ช่วยแพทย์สิ่งอำนวยความสะดวก
ในห้องพักปฏิบัติการและทางด้านเทคนิค
รวมทั้งการบริการทางด้านรังสีวิทยาและ

วิสัญญีวิทยา สิ่งอำนวยความสะดวกด้านอาหาร
และด้านอื่น ๆ ของโรงพยาบาล เช่น การบริหาร
ด้านห้องฉุกเฉิน

**2.3.3 รูปแบบการจัดตั้งตามกฎหมาย
จำแนกออกเป็น 9 ประเภท ได้แก่**

1) ส่วนบุคคล หมายถึง สถาน
ประกอบการที่มีเจ้าของเป็นบุคคลธรรมดาคนเดียว
หรือหลายคนรวมกัน และให้หมายรวมถึง
ห้างหุ้นส่วนสามัญที่ไม่จดทะเบียนเป็นนิติบุคคลด้วย

**2) ห้างหุ้นส่วนจำกัด (หจก.)
ห้างหุ้นส่วนสามัญนิติบุคคล (หสน.)** หมายถึง
สถานประกอบการที่จัดตั้งขึ้นโดยคณะบุคคล
ตั้งแต่ 2 คนขึ้นไป รวมทุนกันเพื่อประกอบกิจการ
และรับผิดชอบร่วมกันโดย จดทะเบียนถูกต้องตาม
กฎหมาย

**3) บริษัทจำกัด บริษัทจำกัด (มหาชน)
- บริษัทจำกัด : (บจก.)** หมายถึง
สถานประกอบการที่จัดตั้งขึ้นโดยผู้ริเริ่มคณะหนึ่ง
และได้จดทะเบียนถูกต้องตามกฎหมายโดยมีผู้ริเริ่ม
ดำเนินการอย่างน้อย 7 คนขึ้นไป

- บริษัทจำกัด (มหาชน) : (บมจ.)
หมายถึง สถานประกอบการที่จัดตั้งขึ้นโดยการจด
ทะเบียนจัดตั้งบริษัท การควบบริษัท หรือการแปรสภาพ
บริษัท และวัตถุประสงค์ที่จะขายหุ้นต่อประชาชน
โดยมีผู้ริเริ่มดำเนินการตั้งแต่ 15 คนขึ้นไป

4) ส่วนราชการ รัฐวิสาหกิจ หมายถึง
สถานประกอบการที่รัฐบาลเป็นเจ้าของ หรือมีทุน
อยู่ด้วย ไม่น้อยกว่าร้อยละ 50 ของทุนทั้งหมด
ในที่นี้ให้หมายรวมถึงสถานประกอบการ
ที่ดำเนินการโดยรัฐบาลด้วย

5) สหกรณ์ หมายถึง สถานประกอบการ
ที่จัดตั้งขึ้นในรูปของสหกรณ์ โดยจดทะเบียน
ถูกต้องตามกฎหมายว่าด้วยสหกรณ์ โดยมีผู้ก่อตั้ง
ไม่น้อยกว่า 10 คน

6) **กลุ่มแม่บ้าน** หมายถึง กลุ่มที่เกิดจากความต้องการของสมาชิกที่มารวมกลุ่มกันขึ้นมา เพื่อตอบสนองความต้องการของสมาชิกได้อย่างมีประสิทธิภาพ มีแนวคิดสร้างสรรค์กลุ่ม เพื่อยกระดับความเป็นอยู่ของสมาชิกให้ดียิ่งขึ้นทั้งคุณภาพชีวิต สิ่งแวดล้อม เศรษฐกิจและสังคม โดยใช้หลักการทำงานแบบมีส่วนร่วม คือ ร่วมคิด ร่วมทำ ร่วมตัดสินใจและร่วมพัฒนาสมาชิก

7) **สมาคม** หมายถึง การก่อตั้งสมาคมเพื่อกระทำการใดๆ อันมีลักษณะต่อเนื่องร่วมกัน และมีใช่เป็นการหาผลกำไรหรือรายได้มาแบ่งปันกัน ต้องมีข้อบังคับและจดทะเบียนตามบทบัญญัติแห่งประมวลกฎหมายนี้ โดยมีผู้ริเริ่มก่อตั้ง 3 คน

8) **มูลนิธิ** หมายถึง ทรัพย์สินที่จัดสรรไว้โดยเฉพาะสำหรับวัตถุประสงค์เพื่อการกุศล สาธารณะ การศาสนา ศิลปะ วิทยาศาสตร์ วรรณคดี การศึกษา หรือเพื่อสาธารณประโยชน์อย่างอื่น โดยมีได้มุ่งหาประโยชน์มาแบ่งปันกัน และการจัดการทรัพย์สินของมูลนิธิ ต้องมีใช่เป็นการหาผลประโยชน์เพื่อบุคคลใด

9) **อื่นๆ** หมายถึง สถานประกอบการที่จัดตั้งในรูปแบบอื่นๆ นอกจากที่กล่าวข้างต้น เช่น สโมสร ชมรมต่างๆ นิติบุคคลอาคารชุด เป็นต้น

2.3.4 รูปแบบการจัดตั้งทางเศรษฐกิจ

จำแนกออกเป็น 4 ประเภท ได้แก่

1) **สำนักงานแห่งเดียว** หมายถึง สถาน-ประกอบการที่ไม่มีหน่วยงานย่อยหรือสาขาอื่นใด และไม่เป็นหน่วยงานย่อยหรือสาขาของสถานประกอบการอื่น

2) **สำนักงานใหญ่** หมายถึง สถาน-ประกอบการที่เป็นเจ้าของ และควบคุมกิจการของ สถานประกอบการอื่นที่เป็นสำนักงานสาขาหรือหน่วยงานย่อย

3) **สำนักงานสาขา** หมายถึง สถาน-ประกอบการที่เป็นสาขา หรือหน่วยงานย่อยของสถานประกอบการอื่นที่เป็นสำนักงานใหญ่

4) **อื่นๆ** หมายถึง สถานประกอบการที่จัดตั้งในรูปแบบอื่นๆ นอกจากที่กล่าวข้างต้น

2.3.5 คนทำงาน

หมายถึง คนที่ทำงานในสถานประกอบการ ทั้งที่ได้รับเงินเดือนและไม่ได้รับเงินเดือนที่สถาน-ประกอบการมีอยู่ตามปกติ รวมทั้งผู้ที่ปกติทำงานอยู่ในสถานประกอบการแห่งนี้ แต่ในวันดังกล่าวไม่ได้มาทำงาน เนื่องจากเจ็บป่วย ลาหยุด พักผ่อน โดยได้รับค่าจ้าง/เงินเดือน คนทำงานประกอบด้วย

1) **คนทำงานทั้งสิ้น** ได้แก่ เจ้าของกิจการ หุ้นส่วน หรือสมาชิกในครอบครัวที่ทำงานให้กับสถานประกอบการผู้ที่มีฝึกงาน หรือผู้ปฏิบัติงานในสถานประกอบการซึ่งมีจำนวนชั่วโมงทำงานไม่ต่ำกว่าสัปดาห์ละ 20 ชั่วโมง โดยเจ้าของหรือผู้ประกอบการอาจให้เงิน อาหาร เครื่องนุ่งห่ม หรือช่วยเหลือเกื้อกูลอย่างอื่นๆ แต่ไม่ต้องรับผิดชอบในเรื่องการจ่ายค่าแรงให้ตามกฎหมายและลูกจ้าง

2) **ลูกจ้าง** ได้แก่ ผู้ที่ปฏิบัติงานให้กับสถานประกอบการ โดยได้รับเงินเดือนหรือค่าจ้างเป็นประจำตั้งแต่ระดับบริหาร นักวิชาการ เสมียน พนักงานต่างๆ เช่น ผู้จัดการ ผู้อำนวยการ ผู้ปฏิบัติงาน ในห้องทดลอง พนักงานขาย และลูกจ้างที่ทำงานในกรรมวิธีการผลิต เป็นต้น ค่าจ้างที่ได้รับอาจเป็นรายปักษ์ รายสัปดาห์ รายวัน รายชั่วโมง หรือรายชิ้นก็ได้ นอกจากนี้ยังรวมถึงผู้ที่สถานประกอบการส่งไปประจำที่สถานประกอบการอื่นด้วย เช่น พนักงานรักษาความปลอดภัย คนทำความสะอาด พนักงานขายตามห้างสรรพสินค้า เป็นต้น ไม่รวมคนทำงานดังต่อไปนี้

- ผู้บริหารหรือผู้ถือหุ้นที่ได้รับเบี้ยประชุมเป็นครั้งคราว

- คนทำงานของสถานประกอบการอื่นที่มาปฏิบัติงานประจำที่สถานประกอบการแห่งนี้
- คนทำงานที่รับงานไปทำที่บ้านแล้วนำมาส่งโดยไม่ได้ลงทุนซื้อวัสดุ อุปกรณ์ (แต่ถ้ามีการใช้เครื่องมือส่วนตัวเล็กน้อยได้ เช่น มีด เข็มด้าย)
- คนงานที่ทำงานเป็นระยะเวลานาน เช่น ลาไปรับราชการทหาร
- คนที่สถานประกอบการจ้างมาทำงานเฉพาะอย่างเป็นครั้งคราว เช่น กรรมกรที่จ้างมาขนของ พนักงานเดินตลาดหรือตัวแทนขายที่ไม่มีเงินเดือนประจำ

2.3.6 เครื่องคอมพิวเตอร์ คอมพิวเตอร์

หมายถึง คอมพิวเตอร์ที่สถานประกอบการมีไว้ใช้ในการดำเนินธุรกิจ และสามารถใช้งานได้ จำแนกเป็น

1) คอมพิวเตอร์ส่วนบุคคล (Personal Computer: PC) ประกอบด้วย

- **คอมพิวเตอร์เดสก์ท็อป (Desktop)** หมายถึง เครื่องคอมพิวเตอร์ที่ใช้ตามบ้านและสำนักงาน ซึ่งถูกออกแบบมาให้ตั้งบนโต๊ะมีการแยกชิ้นส่วนประกอบเป็น ซีพียู จอภาพ และแป้นพิมพ์ และรวมถึงคอมพิวเตอร์เดสก์ท็อปแบบอลอินวัน (All In One Desktop) ซึ่งออกแบบมาสำหรับใช้งานแบบตั้งโต๊ะ แต่รวมเอาซีพียูผนวกเข้าไว้ร่วมกับจอภาพ

- **คอมพิวเตอร์โน้ตบุ๊ก/เน็ตบุ๊ก (Notebook/Net Book)** หมายถึง เครื่องคอมพิวเตอร์พกพาสำหรับเคลื่อนย้ายไปใช้งานในที่ต่างๆ มีน้ำหนักประมาณ 1 - 3 กิโลกรัมสามารถใช้พลังงานทั้งจากแบตเตอรี่หรือพลังงานไฟฟ้าจากการเสียบปลั๊กไฟ โดยทั่วไป Net Book จะมีขนาดหน้าจอประมาณ 10 นิ้ว และมีประสิทธิภาพการประมวลผลที่ด้อยกว่า Note Book แต่ประหยัดพลังงานมากกว่า

ซึ่งเหมาะสำหรับการใช้งานเชื่อมต่อไร้สาย อินเทอร์เน็ต แอปพลิเคชัน และโปรแกรมที่ใช้ประสิทธิภาพการประมวลผลต่ำ ขณะที่ Note Book จะมีหน้าจอประมาณ 13 - 17 นิ้ว และมีประสิทธิภาพการประมวลผลด้านวิดีโอ และกราฟฟิก ที่สูงกว่า Net Book โดยขึ้นอยู่กับอุปกรณ์ที่ใช้

- แท็บเล็ตพีซี (Tablet PC)

หมายถึง คอมพิวเตอร์ชนิดพกพาที่ทำงานด้วยระบบสัมผัส (Touch Screen) มีขนาดหน้าจอระหว่าง 7 - 10 นิ้ว รองรับการเชื่อมต่อแบบไร้สายเหมาะสำหรับการใช้งานอินเทอร์เน็ต และแอปพลิเคชัน เป็นพื้นฐานเช่นเดียวกับ Net Book สำหรับประเภทของ Tablet PC นั้นมีทั้ง แบบที่มีแป้นพิมพ์ซึ่งสามารถหมุนและพับหน้าจอได้ (Convertible Tablet) และไม่มีแป้นพิมพ์แต่สั่งการด้วยแป้นพิมพ์ดิจิทัลที่อยู่บนหน้าจอ (Slate Tablet) โดยการใช้นิ้วมือสัมผัส หรือใช้ปากกา Stylus สั่งการทำงาน

- เวิร์คสเตชัน (Workstation)

หมายถึง คอมพิวเตอร์แบบตั้งโต๊ะที่มีความสามารถในการคำนวณด้านวิศวกรรม สถาปัตยกรรม หรืองานอื่นๆที่เน้นการแสดงผลด้านกราฟฟิกต่างๆ เช่น การนำมาช่วยออกแบบภาพกราฟฟิกในโรงงานอุตสาหกรรมเพื่อออกแบบชิ้นส่วนใหม่ๆ เป็นต้นซึ่งจากการที่ต้องทำงานกราฟฟิกที่มีความละเอียดสูงทำให้เวิร์คสเตชันใช้หน่วยประมวลผลที่มีประสิทธิภาพมารวมทั้งมีหน่วยเก็บข้อมูลสำรองจำนวนมากด้วยมีผู้ใช้บางกลุ่มเรียกเครื่องระดับเวิร์คสเตชันนี้ว่าซูเปอร์ไมโคร (Super Micro) เพราะออกแบบมาให้ใช้งานแบบตั้งโต๊ะแต่ชิปที่ใช้ทำงานนั้นแตกต่างกันมาก เนื่องจาก เวิร์คสเตชันส่วนมากใช้ชิปประเภท RISC (Reduced Instruction Set Computer) ซึ่งเป็นชิปที่ลด

จำนวนคำสั่งที่สามารถใช้สั่งงานให้เหลือเฉพาะที่จำเป็นเพื่อให้สามารถทำงานได้ด้วยความเร็วสูง

- **เทอร์มินัล (Terminal)** เป็นเครื่องคอมพิวเตอร์ที่ไม่สามารถประมวลผลข้อมูลได้ด้วยตนเอง มีความสามารถในการทำงานช้า เพราะต้องรอการประมวลผลจากเครื่องแม่ข่ายเท่านั้น เครื่องเทอร์มินัลประกอบไปด้วยจอคอมพิวเตอร์ แป้นพิมพ์ และเมาส์ เพื่อใช้ในการแสดงข้อมูลและส่งข้อมูลไปยังเครื่องแม่ข่าย ทำให้ประหยัดค่าอุปกรณ์คอมพิวเตอร์ได้อย่างมาก เครื่องเทอร์มินัลเมื่อออกจากเครื่องข่ายจะไม่สามารถทำงานได้แต่การดูแลรักษาระบบเครือข่ายที่ใช้เครื่องเทอร์มินัลจะง่ายกว่าระบบเครือข่ายที่ใช้เครื่องเวิร์คสเตชัน

- **คอมพิวเตอร์เพื่อการบริการและประมวลผลจากส่วนกลาง** หมายถึงคอมพิวเตอร์ที่ติดตั้งไว้ส่วนกลาง เพื่อควบคุมการทำงานและให้บริการคอมพิวเตอร์เครื่องอื่นๆ ได้แก่ เซิร์ฟเวอร์ (Server) เมนเฟรม(Mainframe) มินิคอมพิวเตอร์ (Minicomputer) ซุปเปอร์คอมพิวเตอร์ (Supercomputer)

การขายสินค้าหรือบริการทางอินเทอร์เน็ต (พาณิชย์อิเล็กทรอนิกส์หรือ e-Commerce)

สถานประกอบการที่มีการขายสินค้าหรือบริการผ่านทางอินเทอร์เน็ต หรือหมายถึงการให้ลูกค้าสั่งซื้อ สั่งจอง สินค้าหรือบริการผ่านทางอินเทอร์เน็ต (ผ่านทางหน้าเว็บไซต์ Social Network Extranet EDI หรือทาง e-mail ก็ได้) ส่วนการชำระเงินหรือจัดส่งสินค้าจะทำผ่านทางช่องทางใดก็ได้

2.3.7 ลักษณะที่พักแรม

1) **ที่พักเพื่อการท่องเที่ยว** คือ สถานบริการที่พักชั่วคราวสำหรับผู้เดินทางจากต่างถิ่นจากถิ่นที่อยู่อาศัยประจำในจังหวัดหนึ่งไปยัง

สถานที่ที่อยู่ในอีกจังหวัดหนึ่งชั่วคราว โดยมีจุดประสงค์เพื่อท่องเที่ยว พักผ่อน เยี่ยมครอบครัว/ญาติมิตร ประชุม/สัมมนา เล่น/ดูกีฬา ประกอบพิธีทางศาสนา รวมทั้งเดินทางเพื่อไปรับการรักษาตัว หรือประกอบภาระกิจอื่นๆ ที่ไม่ใช่เพื่อการศึกษา การประกอบอาชีพหรือหารายได้ภายในสถานที่ที่บุคคลนั้นเดินทางไปเยี่ยมเยียน โดยมีบริการต่างๆ เพื่อความสะดวกของผู้ที่มาพัก และมีการคิดค่าบริการเป็นรายวัน

2) **ที่พักไม่ใช่เพื่อการท่องเที่ยว** คือ สถานบริการที่พักสำหรับบุคคลในท้องถิ่น (จังหวัด) หรือบุคคลที่เข้ามาเพื่อการศึกษา (เรียนหนังสือ) หรือทำงาน ประกอบอาชีพ/หารายได้ในจังหวัดนั้น

2.4 รายการข้อมูล

สำหรับแบบสอบถามที่ใช้ในการสัมภาษณ์ และบันทึกรายละเอียดข้อมูลของสถานประกอบการที่อยู่ในข่ายการสำมะโนนี้ ประกอบด้วย

- 1) ชื่อและสถานที่ตั้งของสถานประกอบการ
- 2) ประเภทกิจกรรมทางเศรษฐกิจของสถานประกอบการ
 - 3) รูปแบบการจัดตั้งตามกฎหมาย
 - 4) รูปแบบการจัดตั้งทางเศรษฐกิจ
 - 5) การจดทะเบียนพาณิชย์
 - 6) การร่วมลงทุนหรือถือหุ้นจากต่างประเทศ
 - 7) จำนวนคนทำงานและลูกจ้าง
 - 8) ระยะเวลาการดำเนินกิจการ
 - 9) สถานประกอบการที่พักแรม
 - 10) จำนวนเตียงของโรงพยาบาล
 - 11) การมีการใช้เทคโนโลยีสารสนเทศและการสื่อสาร
 - 12) หมายเลขโทรศัพท์/โทรสาร/E-mail Address
 - 13) สถานที่ตั้งของสำนักงานใหญ่

2.5 การเก็บรวบรวมข้อมูล

2.5.1 วิธีการเก็บรวบรวมข้อมูล ใช้วิธีการส่งเจ้าหน้าที่ ซึ่งเป็นข้าราชการและลูกจ้างของสำนักงานสถิติแห่งชาติออกไปทำการสัมภาษณ์เจ้าของ ผู้ประกอบการหรือผู้แทนที่สถานประกอบการมอบหมายให้เป็นผู้ให้ข้อมูล

2.5.2 คาบเวลาการปฏิบัติงาน ชั้นการเก็บรวบรวมข้อมูลพื้นฐานหรือการนับจด (listing)

1) การเก็บรวบรวมข้อมูล

- กรุงเทพมหานคร ระหว่างเดือน พฤษภาคม - กันยายน 2559
- ในเขตเทศบาล ระหว่างเดือน พฤษภาคม - สิงหาคม 2559
- นอกเขตเทศบาล ระหว่างเดือน ตุลาคม - ธันวาคม 2559

2) การประมวลผลและนำเสนอผลข้อมูล ภายในมิถุนายน 2560

2.5.3 การอบรม การอบรมการปฏิบัติงานโครงการสำมะโนอุตสาหกรรม พ.ศ. 2560 ชั้นการเก็บรวบรวมข้อมูลพื้นฐานหรือการนับจดแยกเป็น 3 ระดับ ดังนี้

1) ระดับสถิติจังหวัด เจ้าหน้าที่โครงการ เป็นผู้อบรมชี้แจงเกี่ยวกับแผนงาน แนวทางการบริหารโครงการและวิธีการปฏิบัติงาน

2) ระดับเจ้าหน้าที่ผู้อบรม เจ้าหน้าที่โครงการเป็นผู้อบรมชี้แจงเกี่ยวกับรายละเอียดของการปฏิบัติงานในขั้นตอนต่าง ๆ เช่น วิธีการเก็บรวบรวมข้อมูล การประมวลผลข้อมูล และการนำเสนอผลข้อมูล ให้กับเจ้าหน้าที่ผู้อบรม ซึ่งเป็นข้าราชการในส่วนกลางและส่วนภูมิภาค เพื่อทำหน้าที่อบรมเจ้าหน้าที่วิชาการและเจ้าหน้าที่ผู้ปฏิบัติงานเก็บรวบรวมข้อมูล

3) ระดับเจ้าหน้าที่วิชาการและเจ้าหน้าที่ผู้ปฏิบัติงานเก็บรวบรวมข้อมูล เจ้าหน้าที่ผู้อบรมจะเป็นผู้อบรมชี้แจงเกี่ยวกับรายละเอียดของการปฏิบัติงานในขั้นตอนต่างๆ ให้กับเจ้าหน้าที่วิชาการ และเจ้าหน้าที่ผู้ปฏิบัติงานเก็บรวบรวมข้อมูล ซึ่งเป็นข้าราชการ พนักงานราชการ หรือลูกจ้างชั่วคราว ทั้งส่วนกลางและส่วนภูมิภาค

2.6 การประมวลผลข้อมูล

การประมวลผลข้อมูลทุกขั้นตอน และการจัดทำรายงานผลระดับจังหวัด ดำเนินการที่สำนักงานสถิติจังหวัด โดยสำนักงานสถิติแห่งชาติในส่วนกลางให้การสนับสนุนทางด้านวิชาการ เช่น การจัดทำโปรแกรมสำหรับการบันทึกข้อมูล และการประมวลผลข้อมูล และการจัดทำต้นแบบตารางเสนอผลและรายงานผล เป็นต้น สำหรับข้อมูลพื้นฐานระดับภาคและทั่วราชอาณาจักร จะทำการประมวลผลข้อมูลและจัดทำรายงานที่สำนักงานสถิติแห่งชาติในส่วนกลาง

2.7 การนำเสนอผลข้อมูล

การจัดทำรายงานผลสำมะโนอุตสาหกรรม พ.ศ. 2560 ชั้นการเก็บรวบรวมข้อมูลพื้นฐานหรือการนับจด จะจัดทำรายงานผล ดังนี้

1) รายงานผลเบื้องต้น ระดับภาค และทั่วราชอาณาจักร จำนวน 6 ฉบับ ประกอบด้วย รายงานผลเบื้องต้นของปริมณฑล ภาคกลาง ภาคเหนือ ภาคตะวันออกเฉียงเหนือ ภาคใต้ และทั่วราชอาณาจักร

2) รายงานผลระดับจังหวัด รวม 77 ฉบับ

3) รายงานผลระดับภาค และทั่วราชอาณาจักร จำนวน 6 ฉบับ ประกอบด้วย รายงานผลของ ปริมณฑล ภาคกลาง ภาคเหนือ ภาคตะวันออกเฉียงเหนือ ภาคใต้ และทั่วราชอาณาจักร

บทที่ 3 ผลการสำมะโน

การนำเสนอผลสำมะโนในรายงานฉบับนี้เป็นผลจากขั้นการเก็บรวบรวมข้อมูลพื้นฐานหรือการนับจด สถานประกอบการในปี 2559 ซึ่งจัดจำแนกประเภทสถานประกอบการตามการจัดประเภทมาตรฐานอุตสาหกรรมประเทศไทย ปี 2552 (Thailand Standard Industrial Classification : TSIC 2009) ได้แก่ ธุรกิจทางการค้า ธุรกิจทางการบริการ การผลิต การก่อสร้าง การขนส่ง ทางบกและสถานที่เก็บสินค้า กิจกรรมด้านข้อมูล ข่าวสารและการสื่อสาร และกิจกรรมด้านโรงพยาบาลเอกชน ที่ตั้งอยู่ใน จังหวัดมุกดาหาร โดยดำเนินการเก็บรวบรวมข้อมูลสถานประกอบการในพื้นที่เขตเทศบาล ระหว่างเดือนพฤษภาคม – สิงหาคม 2559 และพื้นที่นอกเขตเทศบาลระหว่างเดือนตุลาคม – ธันวาคม 2559

ผลการเก็บรวบรวมข้อมูลพื้นฐานของสถานประกอบการในจังหวัดมุกดาหาร พบว่ามีสถานประกอบการ จำนวนทั้งสิ้น 14,336 แห่งในจำนวนนี้แยกเป็นสถานประกอบการที่เก็บ

รวบรวมรายการข้อมูลพื้นฐานในแบบสอบถามได้ครบถ้วน จำนวน 14,282 แห่ง และสถานประกอบการ ที่เก็บรวบรวมรายการข้อมูลได้เพียงรายการ ชื่อ ที่ตั้ง และประเภทธุรกิจ/อุตสาหกรรม จำนวน 54 แห่ง สำหรับข้อมูลที่น่าเสนอผลในรายงานฉบับนี้จะเป็นข้อมูลของสถานประกอบการ ที่เก็บรวบรวมข้อมูลพื้นฐานได้ครบถ้วน จำนวน 14,282 แห่งเท่านั้น สรุปได้ดังนี้

3.1 จำนวนสถานประกอบการ

จากจำนวนสถานประกอบการ 14,282 แห่ง พบว่า อำเภอเมืองมุกดาหาร มีจำนวน สถานประกอบการมากที่สุด ถึงร้อยละ 44.8 ของจำนวนสถานประกอบการทั้งหมด รองลงมาเป็นอำเภอคำชะอี ร้อยละ 12.7 อำเภอนิคมน้ำคำร้อย ร้อยละ 10.7 อำเภอดงหลวง ร้อยละ 9.7 อำเภอดอนตาล ร้อยละ 9.6 อำเภอหนองสูง ร้อยละ 8.4 และอำเภอหว้านใหญ่ ร้อยละ 4.1

ตาราง 3.1 จำนวนและร้อยละของสถานประกอบการ จำแนกตามอำเภอ

อำเภอ	จำนวน	ร้อยละ
รวม	14,282	100.0
อำเภอเมืองมุกดาหาร	6,397	44.8
อำเภอนิคมน้ำคำร้อย	1,533	10.7
อำเภอดอนตาล	1,372	9.6
อำเภอดงหลวง	1,389	9.7
อำเภอคำชะอี	1,806	12.7
อำเภอหว้านใหญ่	581	4.1
อำเภอหนองสูง	1,204	8.4

หมายเหตุ : - ไม่มีข้อมูล หรือข้อมูลมีค่าเป็น 0 หรือมีข้อมูลจำนวนเล็กน้อย

3.2 กิจกรรมทางเศรษฐกิจ

หากพิจารณาถึงจำนวนสถานประกอบการ จำแนกตามกิจกรรมทางเศรษฐกิจ พบว่า สถานประกอบการประเภทการผลิตมีจำนวนมากที่สุด คิดเป็นร้อยละ 32.3 รองลงมาเป็นประเภทการขายปลีก ร้อยละ 31.9 ประเภทบริการอาหารและเครื่องดื่ม ร้อยละ 9.1 การขายส่งและการขายปลีก การซ่อมแซมยานยนต์ และจักรยานยนต์ ร้อยละ 6.7 การขนส่งทางบก สถานที่เก็บสินค้า ร้อยละ 3.1 การขายส่ง ร้อยละ 2.3 การก่อสร้าง

ร้อยละ 1.7 กิจกรรมอสังหาริมทรัพย์ ร้อยละ 1.5 กิจกรรม ศิลปะ ความบันเทิงและนันทนาการ และกิจกรรมที่พักแรม มีสัดส่วนเท่ากัน คือร้อยละ 1.2 กิจกรรมการบริหาร และการบริการสนับสนุน ร้อยละ 1.0 ข้อมูลข่าวสารและการสื่อสาร ร้อยละ 0.2 การจัดการและการบำบัดน้ำเสีย ของเสียและสิ่งปฏิกูล ร้อยละ 0.1 และกิจกรรมบริการอื่นๆ ร้อยละ 7.1

ตาราง 3.2 จำนวนและร้อยละของสถานประกอบการ จำแนกตามกิจกรรมทางเศรษฐกิจ

กิจกรรมทางเศรษฐกิจ	จำนวน	ร้อยละ
รวม	14,282	100.0
การผลิต	4,620	32.3
การจัดการและการบำบัดน้ำเสีย ของเสียและสิ่งปฏิกูล	8	0.1
การก่อสร้าง	237	1.7
การขายส่งและการขายปลีก การซ่อมแซมยานยนต์ และจักรยานยนต์	956	6.7
การขายส่ง	325	2.3
การขายปลีก	4,555	31.9
การขนส่งทางบก สถานที่เก็บสินค้า	448	3.1
ที่พักแรม	166	1.2
บริการอาหารและเครื่องดื่ม	1,304	9.1
ข้อมูลข่าวสารและการสื่อสาร	34	0.2
กิจกรรมอสังหาริมทรัพย์	209	1.5
กิจกรรมทางวิชาชีพ วิทยาศาสตร์และเทคโนโลยี	85	0.6
กิจกรรมการบริหาร และการบริการสนับสนุน	150	1.0
ศิลปะ ความบันเทิงและนันทนาการ	176	1.2
กิจกรรมบริการอื่น ๆ	1,008	7.1
กิจกรรมด้านโรงพยาบาลเอกชน	1	-

หมายเหตุ : - ไม่มีข้อมูล หรือข้อมูลมีค่าเป็น 0 หรือมีข้อมูลจำนวนเล็กน้อย

3.3 ขนาดของสถานประกอบการ

ขนาดของสถานประกอบการ 1-15 คน มีจำนวนมากที่สุดถึงร้อยละ 98.7 รองลงมาเป็นขนาด 16-25 คน ร้อยละ 0.7 โดยที่ขนาด 26-30 คน , ขนาด 31-50 คน และขนาด 51-200 คน มีสัดส่วนพอๆ กัน คือร้อยละ 0.2

3.4 รูปแบบการจัดตั้งตามกฎหมาย

สถานประกอบการส่วนใหญ่มีรูปแบบการจัดตั้งตามกฎหมายเป็นส่วนบุคคลถึงร้อยละ 93.7 รองลงมาคือ ห้างหุ้นส่วนจำกัด ห้างหุ้นส่วนสามัญนิติบุคคล ร้อยละ 2.0 บริษัทจำกัด บริษัทจำกัด(มหาชน) ร้อยละ 1.5 และกระจายอยู่ในรูปแบบอื่นๆ อีก ร้อยละ 2.8

3.5 รูปแบบการจัดตั้งทางเศรษฐกิจ

สถานประกอบการส่วนใหญ่ ร้อยละ 98.2 มีรูปแบบการจัดตั้งทางเศรษฐกิจเป็นสำนักงานแห่งเดียว รองลงมาเป็นสำนักงานใหญ่ ร้อยละ 1.1 และมีรูปแบบเป็นสำนักงานสาขา ร้อยละ 0.7

3.6 การมีต่างประเทศร่วมลงทุนหรือถือหุ้น

จากจำนวนสถานประกอบการที่เป็นบริษัทจำกัด บริษัทจำกัด(มหาชน) จำนวน 221 พบว่า ร้อยละ 98.2 ไม่มีต่างประเทศร่วมลงทุนหรือถือหุ้น ส่วนอีกร้อยละ 1.8 มีต่างประเทศร่วมลงทุนหรือถือหุ้น

ตาราง 3.3 จำนวนและร้อยละของสถานประกอบการ จำแนกตามลักษณะของสถานประกอบการ

ลักษณะของสถานประกอบการ	จำนวน	ร้อยละ
รวม	14,282	100.0
ขนาดของสถานประกอบการ (จำนวนคนทำงาน)	14,282	100.0
1 – 15 คน	14,097	98.7
16 – 25 คน	99	0.7
26 – 30 คน	28	0.2
31 – 50 คน	32	0.2
51 – 200 คน	21	0.2
มากกว่า 200 คน	5	-
รูปแบบการจัดตั้งตามกฎหมาย	14,282	100.0
ส่วนบุคคล	13,383	93.7
ห้างหุ้นส่วนจำกัด ห้างหุ้นส่วนสามัญนิติบุคคล	282	2.0
บริษัทจำกัด บริษัทจำกัด (มหาชน)	221	1.5
ส่วนราชการ รัฐวิสาหกิจ	2	-
สหกรณ์	52	0.4
อื่นๆ	342	2.4
รูปแบบการจัดตั้งทางเศรษฐกิจ	14,282	100.0
สำนักงานแห่งเดียว	14,018	98.2
สำนักงานใหญ่	155	1.1
สำนักงานสาขา	107	0.7
อื่นๆ	2	-
การต่างประเทศร่วมลงทุนหรือถือหุ้น	221	100.0
ไม่มี	217	98.2
มี	4	1.8
น้อยกว่า 10 %	2	0.9
10 – 50 %	2	0.9
มากกว่า 50%	-	-

หมายเหตุ : - ไม่มีข้อมูล หรือข้อมูลมีค่าเป็น 0 หรือมีข้อมูลจำนวนเล็กน้อย

เมื่อพิจารณากิจกรรมทางเศรษฐกิจ จำแนกตามขนาดของสถานประกอบการ พบว่า สถานประกอบการขนาดเล็ก 1-15 คน มีจำนวนมากที่สุด ถึงร้อยละ 98.7 ของจำนวนสถานประกอบการทั้งหมด รองลงมาเป็นขนาด 16-25 คน ร้อยละ 0.7 โดยที่ขนาด 26-30 คน ,

ขนาด 31-50 คน , ขนาด 51-200 คน มีสัดส่วนเท่าๆ กัน คือ ร้อยละ 0.2 ซึ่งในจำนวนทั้งหมดนี้ ส่วนใหญ่อยู่ในกิจกรรมการผลิตมากที่สุด รองลงมา เป็นกิจกรรมการขายปลีก และกิจกรรมการบริการ อาหารและเครื่องดื่ม ตามลำดับ

ตาราง 3.4 จำนวนและร้อยละของสถานประกอบการ จำแนกตามกิจกรรมทางเศรษฐกิจและขนาดของสถานประกอบการ (จำนวนคนทำงาน)

กิจกรรมทางเศรษฐกิจ	รวม	ขนาดของสถานประกอบการ (จำนวนคนทำงาน)					
		1-15 คน	16-25 คน	26-30 คน	31-50 คน	51-200 คน	มากกว่า 200 คน
รวม	14,282	14,097	99	28	32	21	5
	(100.0)	(98.7)	(0.7)	(0.2)	(0.2)	(0.2)	(-)
การผลิต	4,620	4,541	41	14	12	9	3
	(100.0)	(98.2)	(0.9)	(0.3)	(0.3)	(0.2)	(0.1)
การจัดการและการบำบัดน้ำเสีย ของเสีย และสิ่งปฏิกูล	8	5	1	1	-	1	-
	(100.0)	(62.5)	(12.5)	(12.5)	(-)	(12.5)	(-)
การก่อสร้าง	237	230	5	-	1	1	-
	(100.0)	(97.1)	(2.1)	(-)	(0.4)	(0.4)	(-)
การขายส่งและการขายปลีก การซ่อมแซมยานยนต์ และจักรยานยนต์	956	943	6	2	4	1	-
	(100.0)	(98.7)	(0.6)	(0.2)	(0.4)	(0.1)	(-)
การขายส่ง	325	310	7	3	3	2	-
	(100.0)	(95.4)	(2.2)	(0.9)	(0.9)	(0.6)	(-)
การขายปลีก	4,555	4,533	9	4	5	3	1
	(100.0)	(99.5)	(0.2)	(0.1)	(0.1)	(0.1)	(-)
การขนส่งทางบก สถานที่เก็บสินค้า	448	446	1	-	1	-	-
	(100.0)	(99.6)	(0.2)	(-)	(0.2)	(-)	(-)
ที่พักแรม	166	157	5	-	2	2	-
	(100.0)	(94.6)	(3.0)	(-)	(1.2)	(1.2)	(-)
บริการอาหารและเครื่องดื่ม	1,304	1,293	8	-	3	-	-
	(100.0)	(99.2)	(0.6)	(-)	(0.2)	(-)	(-)
ข้อมูลข่าวสารและการสื่อสาร	34	34	-	-	-	-	-
	(100.0)	(100.0)	(-)	(-)	(-)	(-)	(-)
กิจกรรมอสังหาริมทรัพย์	209	209	-	-	-	-	-
	(100.0)	(100.0)	(-)	(-)	(-)	(-)	(-)
กิจกรรมทางวิชาชีพ วิทยาศาสตร์และเทคโนโลยี	85	85	-	-	-	-	-
	(100.0)	(100.0)	(-)	(-)	(-)	(-)	(-)
กิจกรรมการบริหาร และการบริการสนับสนุน	150	148	1	-	-	1	-
	(100.0)	(98.6)	(0.7)	(-)	(-)	(0.7)	(-)
ศิลปะ ความบันเทิงและนันทนาการ	176	156	15	4	1	-	-
	(100.0)	(88.6)	(8.5)	(2.3)	(0.6)	(-)	(-)
กิจกรรมบริการอื่น ๆ	1,008	1,007	-	-	-	1	-
	(100.0)	(99.9)	(-)	(-)	(-)	(0.1)	(-)
กิจกรรมด้านโรงพยาบาลเอกชน	1	-	-	-	-	1	-
	(100.0)	(-)	(-)	(-)	(-)	(100.0)	(-)

หมายเหตุ : (1) ตัวเลขในวงเล็บ คือ อัตราร้อยละ

(2) - ไม่มีข้อมูล หรือข้อมูลมีค่าเป็น 0 หรือมีข้อมูลจำนวนเล็กน้อย

3.7 คนทำงานและลูกจ้าง

3.7.1 จำนวนคนทำงาน

หากพิจารณาถึงจำนวนคนทำงานในสถานประกอบการ จำแนกตามขนาดของสถานประกอบการ พบว่า ส่วนใหญ่อยู่ในสถานประกอบการ ขนาด 1-15 คน ถึงร้อยละ 77.9 รองลงมาเป็นขนาด 16-25 คน และ 51-200 คน มีสัดส่วนเท่ากัน คือ ร้อยละ 5.9 ขนาดมากกว่า 200 คน ร้อยละ 4.2 ขนาด 31-50 คน ร้อยละ 3.7 และขนาด 26-30 คน ร้อยละ 2.4

หากจำแนกตามกิจกรรมทางเศรษฐกิจ พบว่า สถานประกอบการประเภทการขายปลีกมีจำนวนคนทำงานมากที่สุด ร้อยละ 30.5 รองลงมาเป็นประเภทการผลิต ร้อยละ 29.5 บริการอาหารและเครื่องดื่ม ร้อยละ 9.4 การขายส่งและการขายปลีก การซ่อมแซมยานยนต์ ร้อยละ 7.2 กิจกรรมการขายส่ง ร้อยละ 4.7 กิจกรรมที่พักรวม ร้อยละ 3.1 กิจกรรมการก่อสร้าง ร้อยละ 2.7 กิจกรรมศิลปะ ความบันเทิง และนันทนาการ ร้อยละ 2.6 ส่วนที่เหลือกระจายอยู่ในกิจกรรมทางเศรษฐกิจอื่นๆ ร้อยละ 10.3

3.7.2 จำนวนลูกจ้าง

หากพิจารณาถึงจำนวนลูกจ้าง พบว่าเป็นลูกจ้างในสถานประกอบการขนาดเล็ก 1-15 คน มากที่สุด คิดเป็นร้อยละ 54.1 รองลงมาอยู่ในสถานประกอบการขนาด 51-200 คน ร้อยละ 14.1 ขนาดมากกว่า 200 คน ร้อยละ 13.3 ขนาด 16-25 คน ร้อยละ 8.7 ขนาด 31-50 คน ร้อยละ 7.9 และขนาด 26-30 คน ร้อยละ 1.9

หากพิจารณาจำนวนลูกจ้างจำแนกตามกิจกรรมทางเศรษฐกิจ พบว่า สถานประกอบการประเภทการขายปลีกมีจำนวนลูกจ้างมากที่สุด ร้อยละ 24.9 รองลงมาเป็นประเภทการผลิต ร้อยละ 24.1 การขายส่งและการขายปลีก การซ่อมแซมยานยนต์ ร้อยละ 11.2 กิจกรรมการขายส่ง ร้อยละ 9.4 บริการอาหารและเครื่องดื่ม ร้อยละ 8.8 กิจกรรมที่พักรวม ร้อยละ 6.3 กิจกรรมการก่อสร้าง ร้อยละ 5.3 ส่วนที่เหลือกระจายอยู่ในกิจกรรมทางเศรษฐกิจอื่นๆ ร้อยละ 10.0

ตาราง 3.5 จำนวนและร้อยละของคนทำงานและลูกค้า จำแนกตามขนาดของสถานประกอบการและ
กิจกรรมทางเศรษฐกิจ

ขนาดของสถานประกอบการ/กิจกรรมทางเศรษฐกิจ	จำนวนสถาน ประกอบการ	คนทำงาน		ลูกค้า	
		จำนวน	ร้อยละ	จำนวน	ร้อยละ
รวม	14,282	34,351	100.0	10,757	100.0
ขนาดของสถานประกอบการ (จำนวนคนทำงาน)					
1 - 15 คน	14,097	26,774	77.9	5,828	54.1
16 - 25 คน	99	2,014	5.9	937	8.7
26 - 30 คน	28	825	2.4	202	1.9
31 - 50 คน	32	1,269	3.7	846	7.9
51 - 200 คน	21	2,036	5.9	1,515	14.1
มากกว่า 200 คน	5	1,433	4.2	1,429	13.3
กิจกรรมทางเศรษฐกิจ					
การผลิต	4,620	10,136	29.5	2,589	24.1
การจัดการและการบำบัดน้ำเสีย ของเสียและสิ่งปฏิกูล	8	133	0.4	12	0.1
การก่อสร้าง	237	913	2.7	571	5.3
การขายส่งและการขายปลีก การซ่อมแซมยานยนต์	956	2,472	7.2	1,207	11.2
การขายส่ง	325	1,597	4.7	1,014	9.4
การขายปลีก	4,555	10,487	30.5	2,672	24.9
การขนส่งทางบก สถานที่เก็บสินค้า	448	713	2.1	195	1.8
ที่พักแรม	166	1,070	3.1	679	6.3
บริการอาหารและเครื่องดื่ม	1,304	3,237	9.4	947	8.8
ข้อมูลข่าวสารและการสื่อสาร	34	99	0.3	48	0.5
กิจกรรมอสังหาริมทรัพย์	209	378	1.1	72	0.7
กิจกรรมทางวิชาชีพ วิทยาศาสตร์และเทคนิค	85	200	0.6	63	0.6
กิจกรรมการบริหาร และการบริการสนับสนุน	176	403	1.2	155	1.4
ศิลปะ ความบันเทิงและนันทนาการ	150	909	2.6	157	1.5
กิจกรรมบริการอื่น ๆ	1,008	1,384	4.0	156	1.4
กิจกรรมด้านโรงพยาบาลเอกชน	1	220	0.6	220	2.0

หมายเหตุ : - ไม่มีข้อมูล หรือข้อมูลมีค่าเป็น 0 หรือมีข้อมูลจำนวนเล็กน้อย

3.8 การเปรียบเทียบข้อมูลพื้นฐานของสถาน- ประกอบการในระยะ 5 ปี ที่ผ่านมา

3.8.1 จำนวนสถานประกอบการ

เมื่อเปรียบเทียบข้อมูลพื้นฐานจากการทำสำมะโนอุตสาหกรรม พ.ศ. 2560 และสำมะโนธุรกิจและอุตสาหกรรม พ.ศ. 2555 ซึ่งเป็นข้อมูลพื้นฐานปี 2559 เทียบกับปี 2554 พบว่า จำนวนสถานประกอบการมีการเปลี่ยนแปลงเพิ่มขึ้นร้อยละ 18.7 ที่มีคนทำงานมากกว่า 200 คน มีร้อยละการเปลี่ยนแปลงมากที่สุด คือ มีจำนวนสถานประกอบการเพิ่มขึ้นถึงร้อยละ 150 และสถานประกอบการ 16-25 คน มีจำนวนลดลง

ในอัตราร้อยละ 7.5 เมื่อเทียบกับปี 2554

หากพิจารณาตามกิจกรรมทางเศรษฐกิจ พบว่าสถานประกอบการประเภทการจัดการและการบำบัดน้ำเสีย ของเสียและสิ่งปฏิกูล มีจำนวนเพิ่มขึ้นในอัตราร้อยละ 300.0 รองลงมาเป็นกิจกรรมอสังหาริมทรัพย์ มีอัตราการเปลี่ยนแปลงร้อยละ 167.9 ส่วนสถานประกอบการประเภทการก่อสร้าง มีจำนวนลดลงร้อยละ 25.9 เมื่อเทียบกับปี 2554

ตาราง 3.6 เปรียบเทียบจำนวนสถานประกอบการ ปี 2554 และ ปี 2559 จำแนกตามขนาดของสถาน-
ประกอบการและกิจกรรมทางเศรษฐกิจ

ขนาดของสถานประกอบการ/กิจกรรมทางเศรษฐกิจ	ปี 2554 ^{1/}	ปี 2559	ร้อยละการเปลี่ยนแปลง
รวม	12,034	14,282	18.7
ขนาดของสถานประกอบการ (จำนวนคนทำงาน)			
1 - 15 คน	11,865	14,097	18.8
16 - 25 คน	107	99	-7.5
26 - 30 คน	18	28	55.6
31 - 50 คน	31	32	3.2
51 - 200 คน	11	21	90.9
มากกว่า 200 คน	2	5	150.0
กิจกรรมทางเศรษฐกิจ			
การผลิต	4,546	4,620	1.6
การจัดการและการบำบัดน้ำเสีย ของเสียและสิ่งปฏิกูล	2	8	300.0
การก่อสร้าง	320	237	-25.9
การขายส่งและการขายปลีก การซ่อมแซมยานยนต์ และจักรยานยนต์	773	956	23.7
การขายส่ง	239	325	36.0
การขายปลีก	3,567	4,555	27.7
การขนส่งทางบก สถานที่เก็บสินค้า	493	448	-9.1
ที่พักแรม	919	166	
บริการอาหารและเครื่องดื่ม		1,304	60.0
ข้อมูลข่าวสารและการสื่อสาร	29	34	17.2
กิจกรรมอสังหาริมทรัพย์	78	209	167.9
กิจกรรมทางวิชาชีพ วิทยาศาสตร์และเทคโนโลยี	65	85	30.8
กิจกรรมการบริหาร และการบริการสนับสนุน	145	176	21.4
ศิลปะ ความบันเทิงและนันทนาการ	123	150	22.0
กิจกรรมบริการอื่น ๆ	734	1,008	37.3
กิจกรรมด้านโรงพยาบาลเอกชน	1	1	-

หมายเหตุ : - ไม่มีข้อมูล หรือข้อมูลมีค่าเป็น 0 หรือมีข้อมูลจำนวนเล็กน้อย

^{1/} สำมะโนธุรกิจและอุตสาหกรรม พ.ศ. 2555 ข้อมูลพื้นฐาน จังหวัดมุกดาหาร

3.8.2 การจ้างงาน

ด้านการเปลี่ยนแปลงของจำนวนคนทำงานในสถานประกอบการในระยะ 5 ปี ที่ผ่านมา เมื่อเปรียบเทียบข้อมูลพื้นฐานจากการทำสำมะโนอุตสาหกรรม พ.ศ. 2560 และสำมะโนธุรกิจและอุตสาหกรรม พ.ศ. 2555 ซึ่งเป็นข้อมูลพื้นฐาน ปี 2559 เทียบกับ ปี 2554 พบว่าสถานประกอบการขนาดมากกว่า 200 คน มีการเปลี่ยนแปลงจำนวนคนทำงานถึงร้อยละ 181.5 และสถานประกอบการขนาด 16-25 คน มีจำนวนคนทำงานลดลงในอัตราร้อยละ 8.0

หากพิจารณาตามกิจกรรมทางเศรษฐกิจพบว่า สถานประกอบการที่มีการเปลี่ยนแปลงจำนวนคนทำงานมากที่สุดเป็นการจัดการและการบำบัดน้ำเสียของเสียและสิ่งปฏิกูล ร้อยละ 3,225.0 รองลงมาเป็นกิจกรรมอสังหาริมทรัพย์ ร้อยละ 200.0 โดยที่กิจกรรมการบริหาร และการบริการสนับสนุน มีจำนวนคนทำงานลดลงร้อยละ 44.2 เมื่อเทียบกับปี 2554

ตาราง 3.7 เปรียบเทียบจำนวนคนทำงาน ปี 2554 และ ปี 2559 จำแนกตามขนาดของสถานประกอบการ และกิจกรรมทางเศรษฐกิจ

ขนาดของสถานประกอบการ/กิจกรรมทางเศรษฐกิจ	ปี 2554 ^{1/}	ปี 2559	ร้อยละการเปลี่ยนแปลง
รวม	27,200	34,351	26.3
ขนาดของสถานประกอบการ (จำนวนคนทำงาน)			
1 - 15 คน	21,709	26,774	23.3
16 - 25 คน	2,188	2,014	-8.0
26 - 30 คน	521	825	58.3
31 - 50 คน	1,175	1,269	8.0
51 - 200 คน	1,098	2,036	85.4
มากกว่า 200 คน	509	1,433	181.5
กิจกรรมทางเศรษฐกิจ			
การผลิต	8,574	10,136	18.2
การจัดการและการบำบัดน้ำเสีย ของเสียและสิ่งปฏิกูล	4	133	3225.0
การก่อสร้าง	786	913	16.2
การขายส่งและการขายปลีก การซ่อมแซมยานยนต์ และจักรยานยนต์	2,220	2,472	11.4
การขายส่ง	1,260	1,597	26.7
การขายปลีก	7,988	10,487	31.3
การขนส่งทางบก สถานที่เก็บสินค้า	612	713	16.5
ที่พักแรม		1,070	
บริการอาหารและเครื่องดื่ม	2,703	3,237	59.3
ข้อมูลข่าวสารและการสื่อสาร	79	99	25.3
กิจกรรมอสังหาริมทรัพย์	126	378	200.0
กิจกรรมทางวิชาชีพ วิทยาศาสตร์และเทคโนโลยี	127	200	57.5
กิจกรรมการบริหาร และการบริการสนับสนุน	722	403	-44.2
ศิลปะ ความบันเทิงและนันทนาการ	955	909	-4.8
กิจกรรมบริการอื่น ๆ	920	1,384	50.4
กิจกรรมด้านโรงพยาบาลเอกชน	124	220	77.4

หมายเหตุ : - ไม่มีข้อมูล หรือข้อมูลมีค่าเป็น 0 หรือมีข้อมูลจำนวนเล็กน้อย

^{1/} สำมะโนธุรกิจและอุตสาหกรรม พ.ศ. 2555 ข้อมูลพื้นฐาน จังหวัดมุกดาหาร

ภาคผนวก

ตารางสถิติ

APPENDIX

STATISTICAL TABLES

สารบัญตารางสถิติ

ตาราง 1	จำนวนสถานประกอบการ จำแนกตามกิจกรรมทางเศรษฐกิจ อำเภอและตำบล	25
TABLE 1	NUMBER OF ESTABLISHMENTS BY ECONOMIC ACTIVITY, AMPHOE AND TAMBON	
ตาราง 2	จำนวนสถานประกอบการ จำแนกตามรูปแบบการจัดตั้งตามกฎหมาย อำเภอและตำบล	28
TABLE 2	NUMBER OF ESTABLISHMENTS BY FORM OF LEGAL ORGANIZATION, AMPHOE AND TAMBON	
ตาราง 3	จำนวนสถานประกอบการ จำแนกตามรูปแบบการจัดตั้งทางเศรษฐกิจ อำเภอและตำบล	32
TABLE 3	NUMBER OF ESTABLISHMENTS BY FORM OF ECONOMIC ORGANIZATION, AMPHOE AND TAMBON	
ตาราง 4	จำนวนสถานประกอบการ จำแนกตามสัดส่วนของการร่วมลงทุนหรือถือหุ้นของต่างประเทศ อำเภอและตำบล	38
TABLE 4	NUMBER OF ESTABLISHMENTS BY PROPORTION OF FOREIGN INVESTMENT OR SHARE HOLDING, AMPHOE AND TAMBON	
ตาราง 5	จำนวนสถานประกอบการ จำแนกตามขนาดของสถานประกอบการ (จำนวนคนทำงาน) อำเภอและตำบล	46
TABLE 5	NUMBER OF ESTABLISHMENTS BY SIZE OF ESTABLISHMENT (NUMBER OF PERSONS ENGAGED), AMPHOE AND TAMBON	
ตาราง 6	จำนวนคนทำงานในสถานประกอบการ จำแนกตามขนาดของสถานประกอบการ (จำนวนคนทำงาน) อำเภอและตำบล	50
TABLE 6	NUMBER OF PERSONS ENGAGED IN ESTABLISHMENTS BY SIZE OF ESTABLISHMENT (NUMBER OF PERSONS ENGAGED), AMPHOE AND TAMBON	
ตาราง 7	จำนวนสถานประกอบการ จำแนกตามขนาดของสถานประกอบการ (จำนวนลูกจ้าง) อำเภอและตำบล	54
TABLE 7	NUMBER OF ESTABLISHMENTS BY SIZE OF ESTABLISHMENT (NUMBER OF EMPLOYEES), AMPHOE AND TAMBON	
ตาราง 8	จำนวนลูกจ้างในสถานประกอบการ จำแนกตามขนาดของสถานประกอบการ (จำนวนคนทำงาน) อำเภอและตำบล	58
TABLE 8	NUMBER OF EMPLOYEES IN ESTABLISHMENTS BY SIZE OF ESTABLISHMENT (NUMBER OF PERSONS ENGAGED), AMPHOE AND TAMBON	
ตาราง 9	จำนวนของสถานประกอบการ จำแนกตามระยะเวลาการดำเนินกิจการ อำเภอและตำบล	62
TABLE 9	NUMBER OF ESTABLISHMENTS BY PERIOD OF OPERATION, AMPHOE AND TAMBON	
ตาราง 10	จำนวนสถานประกอบการ จำแนกตามการมีการใช้เทคโนโลยีสารสนเทศและการสื่อสาร อำเภอและตำบล	67
TABLE 10	NUMBER OF ACCOMMODATION ESTABLISHMENTS BY TYPE OF SERVICE ACCOMMODATION, AMPHOE AND TAMBON	

สารบัญตารางสถิติ (ต่อ)

		หน้า
ตาราง 11	จำนวนสถานประกอบการ จำแนกตามรูปแบบการจัดตั้งตามกฎหมาย และกิจกรรมทางเศรษฐกิจ	73
TABLE 11	NUMBER OF ESTABLISHMENTS BY FORM OF LEGAL ORGANIZATION AND ECONOMIC ACTIVITY	
ตาราง 12	จำนวนสถานประกอบการ จำแนกตามรูปแบบการจัดตั้งทางเศรษฐกิจ และกิจกรรมทางเศรษฐกิจ	76
TABLE 12	NUMBER OF ESTABLISHMENTS BY FORM OF ECONOMIC ORGANIZATION AND ECONOMIC ACTIVITY	
ตาราง 13	จำนวนสถานประกอบการ จำแนกตามสัดส่วนของการร่วมลงทุนหรือถือหุ้น ของต่างประเทศ และกิจกรรมทางเศรษฐกิจ	79
TABLE 13	NUMBER OF ESTABLISHMENTS BY PROPORTION OF FOREIGN INVESTMENT OR SHARE HOLDING AND ECONOMIC ACTIVITY	
ตาราง 14	จำนวนสถานประกอบการ จำแนกตามขนาดของสถานประกอบการ (จำนวนคนทำงาน) และ กิจกรรมทางเศรษฐกิจ	82
TABLE 14	NUMBER OF ESTABLISHMENTS BY SIZE OF ESTABLISHMENT (NUMBER OF PERSONS ENGAGED) AND ECONOMIC ACTIVITY	
ตาราง 15	จำนวนคนทำงานในสถานประกอบการ จำแนกตามขนาดของสถานประกอบการ (จำนวนคนทำงาน) และกิจกรรมทางเศรษฐกิจ	85
TABLE 15	NUMBER OF PERSONS ENGAGED IN ESTABLISHMENTS BY SIZE OF ESTABLISHMENT (NUMBER OF PERSONS ENGAGED) AND ECONOMIC ACTIVITY	
ตาราง 16	จำนวนสถานประกอบการ จำแนกตามขนาดของสถานประกอบการ (จำนวนลูกจ้าง) และกิจกรรมทางเศรษฐกิจ	88
TABLE 16	NUMBER OF ESTABLISHMENTS BY SIZE OF ESTABLISHMENT (NUMBER OF EMPLOYEES) AND ECONOMIC ACTIVITY	
ตาราง 17	จำนวนลูกจ้างในสถานประกอบการ จำแนกตามขนาดของสถานประกอบการ (จำนวนคนทำงาน) และกิจกรรมทางเศรษฐกิจ	91
TABLE 17	NUMBER OF EMPLOYEES IN ESTABLISHMENTS BY SIZE OF ESTABLISHMENT (NUMBER OF PERSONS ENGAGED) AND ECONOMIC ACTIVITY	
ตาราง 18	จำนวนของสถานประกอบการ จำแนกตามระยะเวลาการดำเนินกิจการ และกิจกรรมทางเศรษฐกิจ	94
TABLE 18	NUMBER OF ESTABLISHMENTS BY PERIOD OF OPERATION AND ECONOMIC ACTIVITY	
ตาราง 19	จำนวนสถานประกอบการ จำแนกตามการมี การใช้เทคโนโลยีสารสนเทศและการสื่อสาร และ กิจกรรมทางเศรษฐกิจ	97
TABLE 19	NUMBER OF ESTABLISHMENTS BY THE USE OF INFORMATION AND COMMUNICATION TECHNOLOGY AND ECONOMIC ACTIVITY	

ตาราง 1 จำนวนสถานประกอบการ จำนวนตามกิจกรรมทางเศรษฐกิจ อำเภอแฉะตำบล
TABLE 1 NUMBER OF ESTABLISHMENTS BY ECONOMIC ACTIVITY, AMPHOE AND TAMBON

		กิจกรรมตามหมู่ Economic Activity														
อำเภอ/ตำบล	จำนวนสถานประกอบการ	การผลิต	การก่อสร้าง	การค้าขาย	การขนส่ง	การบริการ	ที่พักแรม	บริการอาหาร	ข้อมูลข่าวสาร	กิจกรรมอสังหาริมทรัพย์	กิจกรรมการบริการ	ศิลปะ	บริการอื่น ๆ	กิจกรรม		
		Manufacturing	Construction	Sale and repair of motor vehicles and motorcycles	Wholesale trade	Retail trade	Land transport and storage	Accommodation	Food and beverage service activities	Information and communication	Real estate activities	Professional, scientific and technical activities	Arts, entertainment and recreation	Other service activities	Hospital private activities	
อำเภอแฉะ	14,282	4,620	8	237	956	325	4,555	448	1,304	166	1,304	150	176	1,008	1	
ตำบลแฉะ	6,397	1,414	5	98	468	184	2,238	176	747	115	747	68	95	534	1	
สถานประกอบการ	2,491	241	3	37	219	117	913	48	363	56	363	38	26	249	-	
สถานประกอบการ	541	51	-	4	30	14	183	1	109	6	109	5	7	78	1	
สถานประกอบการ	262	80	-	6	17	5	88	11	-	-	-	-	4	13	-	
สถานประกอบการ	414	91	-	10	33	7	137	16	58	3	58	7	2	35	-	
สถานประกอบการ	227	70	-	1	21	-	93	6	15	2	15	2	1	15	-	
สถานประกอบการ	303	116	-	6	27	3	81	6	27	3	27	1	4	21	-	
สถานประกอบการ	287	135	-	5	14	6	83	15	4	1	4	-	10	13	-	
สถานประกอบการ	222	39	-	3	17	1	101	6	19	11	19	1	5	14	-	
สถานประกอบการ	494	135	2	12	30	10	182	10	52	-	52	3	13	26	-	
สถานประกอบการ	518	215	-	7	28	8	153	18	35	2	35	6	11	26	-	
สถานประกอบการ	322	117	-	4	15	4	107	18	32	-	32	2	5	19	-	
สถานประกอบการ	201	79	-	2	11	8	61	-	8	-	8	2	5	21	-	
สถานประกอบการ	1,533	527	-	34	109	50	476	48	110	11	110	2	21	115	-	
สถานประกอบการ	451	133	-	6	24	15	137	3	47	5	47	1	6	39	-	
สถานประกอบการ	171	50	-	-	18	4	58	6	11	4	11	-	5	14	-	
สถานประกอบการ	239	70	-	15	13	11	87	13	16	1	16	-	1	12	-	
สถานประกอบการ	194	72	-	8	15	9	50	10	7	-	7	6	3	14	-	
สถานประกอบการ	209	76	-	1	16	6	62	12	-	-	-	3	3	19	-	
สถานประกอบการ	188	79	-	4	17	3	48	4	15	1	15	1	2	12	-	
สถานประกอบการ	81	27	-	-	6	2	34	-	3	-	3	5	1	5	-	
สถานประกอบการ	1,372	455	-	28	87	24	427	90	120	8	120	4	16	85	-	
สถานประกอบการ	295	54	-	3	18	3	112	6	40	5	40	3	3	25	-	
สถานประกอบการ	133	40	-	1	13	4	45	6	16	1	16	-	1	11	-	
สถานประกอบการ	269	116	-	20	14	4	69	5	18	-	18	2	3	18	-	
สถานประกอบการ	192	44	-	1	13	5	64	33	21	-	21	1	2	8	-	
สถานประกอบการ	183	84	-	-	10	5	46	19	8	1	8	-	1	9	-	
สถานประกอบการ	180	74	-	-	12	-	56	20	9	-	9	-	2	7	-	
สถานประกอบการ	120	43	-	3	13	3	35	1	8	1	8	1	4	7	-	
สถานประกอบการ	1,389	592	1	8	91	23	426	47	80	6	80	11	8	73	-	
สถานประกอบการ	258	56	-	3	22	7	110	9	26	2	26	4	2	17	-	
สถานประกอบการ	207	70	-	5	11	3	57	14	19	1	19	7	3	17	-	
สถานประกอบการ	262	97	1	-	19	6	87	13	11	5	11	6	2	12	-	
สถานประกอบการ	249	166	-	-	14	5	36	5	12	1	12	1	1	7	-	
สถานประกอบการ	169	55	-	-	13	-	69	4	10	1	10	2	2	12	-	
สถานประกอบการ	244	150	-	-	12	2	67	2	6	-	6	1	1	8	-	
สถานประกอบการ	1,806	707	1	17	114	24	559	45	147	11	147	21	18	124	-	
สถานประกอบการ	144	52	-	-	12	2	36	3	17	2	17	4	3	13	-	
สถานประกอบการ	352	161	-	3	24	4	96	7	28	1	28	2	4	21	-	
สถานประกอบการ	179	56	-	3	19	3	65	1	13	3	13	2	1	15	-	
สถานประกอบการ	181	63	-	4	10	5	65	10	1	1	1	2	2	12	-	
สถานประกอบการ	156	82	-	-	11	-	37	3	12	7	12	1	2	7	-	
สถานประกอบการ	168	67	1	4	9	3	58	7	14	-	14	1	4	4	-	
สถานประกอบการ	123	48	-	1	6	2	44	6	8	-	8	3	5	5	-	
สถานประกอบการ	176	118	-	2	4	-	32	9	3	-	3	1	7	7	-	

ตาราง 1 จำนวนสถานประกอบการ จำนวนตามกิจกรรมทางเศรษฐกิจ อำเภอและตำบล (ต่อ)

TABLE 1 NUMBER OF ESTABLISHMENTS BY ECONOMIC ACTIVITY, AMPHOE AND TAMBON (Cont.)

อำเภอ/ตำบล	จำนวน สถาน ประกอบการ Number of establishments	กิจกรรมทางเศรษฐกิจ Economic Activity														กิจกรรม ด้านบริการ ส่วนบุคคล Hospital private activities		
		การผลิต Manufacturing	การขุด และการปรับ พื้นที่ Soil remediation activities	การก่อสร้าง Construction	การขาย ซ่อมแซม ยานยนต์ และจักรยานยนต์ Sale and repair of motor vehicles and motorcycles	การค้า ส่ง Wholesale trade	การค้า ปลีก Retail trade	การขนส่ง และ การจัดเก็บ Land transport and storage	การบริการ ที่พัก และ บริการ อาหาร และ เครื่องดื่ม Food and beverage service activities	ข้อมูล ข่าวสาร และ การสื่อสาร Information and communication	กิจกรรม อสังหาริมทรัพย์ Real estate activities	กิจกรรม อาชีพ เฉพาะ Professional, scientific and technical activities	กิจกรรม การบริการ และ การ บริหาร Administration and support service activities	ศิลปะ การบันเทิง และ นันทนาการ Arts, entertainment and recreation	กิจกรรม อื่น ๆ Other service activities			
อำเภอวังน้อย	327	60	-	-	19	8	126	2	4	42	1	5	9	8	3	40	-	TambonKam Thiang
ตำบลวังน้อย	581	179	-	11	41	7	214	14	9	49	1	-	-	7	8	41	-	AmphoeWan Yai
ตำบลวังน้อย	158	45	-	4	15	4	47	2	3	17	1	-	-	3	1	16	-	TambonWan Yai
ตำบลวังน้อย	126	25	-	2	126	1	64	3	3	14	-	-	-	1	-	5	-	TambonPong Kham
ตำบลวังน้อย	149	35	-	5	6	2	58	8	3	12	-	-	-	2	5	13	-	TambonBang Sai Noi
ตำบลวังน้อย	61	20	-	-	6	-	27	-	-	3	-	-	-	-	-	4	-	TambonChanot
ตำบลวังน้อย	87	54	-	-	6	-	18	1	-	3	-	-	-	1	1	3	-	TambonDong Mu
อำเภอหนองปรือ	1,204	746	1	41	46	13	215	28	6	51	1	-	3	7	10	36	-	AmphoeNong Sung
ตำบลหนองปรือ	134	106	-	-	1	3	13	3	3	1	3	1	1	1	2	-	-	TambonNong Sung
ตำบลหนองปรือ	249	154	-	6	13	1	40	9	3	15	6	-	-	2	6	-	-	TambonNong Yang
ตำบลหนองปรือ	109	71	-	-	3	2	23	3	-	3	-	-	-	-	1	-	-	TambonPhu Wong
ตำบลหนองปรือ	185	117	1	13	6	-	33	4	2	-	4	-	-	2	-	2	-	TambonBan Pao
ตำบลหนองปรือ	199	114	-	8	199	2	43	7	-	-	7	-	-	-	1	7	-	TambonNong Sung Toi
ตำบลหนองปรือ	328	184	-	11	16	5	63	1	-	15	1	-	2	4	5	20	-	TambonNong Sung Muea
อำเภอเมืองสุพรรณบุรี	8,891	2,397	7	135	634	240	2,930	211	138	943	32	202	81	106	118	716	1	Municipal area
อำเภอเมืองสุพรรณบุรี	6,021	1,289	5	91	445	178	2,094	161	114	722	17	175	58	65	89	517	1	AmphoeMuang Muekhabhan
ตำบลเมืองสุพรรณบุรี	2,491	241	3	37	219	117	913	56	56	363	11	114	48	38	26	249	-	TambonMuekhabhan
ตำบลเมืองสุพรรณบุรี	1	-	-	-	30	14	21	1	25	109	1	6	21	5	7	78	1	TambonSi Bun Rueang
ตำบลเมืองสุพรรณบุรี	414	91	-	10	33	7	137	16	3	58	-	15	-	7	2	35	-	TambonBan Khok
ตำบลเมืองสุพรรณบุรี	227	70	-	1	21	-	93	2	7	15	2	-	-	2	1	15	-	TambonBang Sai Yai
ตำบลเมืองสุพรรณบุรี	303	116	-	6	27	3	81	6	3	27	-	6	2	1	4	21	-	TambonPhon Sai
ตำบลเมืองสุพรรณบุรี	287	135	-	5	14	6	83	15	1	4	4	1	-	-	10	13	-	TambonPhuang Diet
ตำบลเมืองสุพรรณบุรี	222	39	-	3	17	1	101	6	11	19	2	3	-	1	5	14	-	TambonNa Sok
ตำบลเมืองสุพรรณบุรี	494	135	2	12	30	10	182	10	6	52	-	13	-	3	13	26	-	TambonSi Nuan
ตำบลเมืองสุพรรณบุรี	322	215	-	7	518	8	153	28	9	35	2	2	-	6	11	26	-	TambonKham Pa Lal
ตำบลเมืองสุพรรณบุรี	322	117	-	4	15	4	107	18	-	32	-	1	-	-	5	19	-	TambonKham A Huan
ตำบลเมืองสุพรรณบุรี	201	79	-	2	11	8	61	2	-	8	-	-	2	2	5	21	-	TambonDong Yen
อำเภอเมืองสุพรรณบุรี	491	126	-	4	41	17	169	1	4	49	2	3	6	9	7	53	-	TambonDong Mon
อำเภอเมืองสุพรรณบุรี	324	75	-	2	20	12	115	4	40	40	1	1	4	9	4	37	-	AmphoeNithom Kham Soi
อำเภอเมืองสุพรรณบุรี	36	4	-	-	10	2	8	-	-	3	-	-	1	-	1	7	-	TambonNa Kkk
อำเภอเมืองสุพรรณบุรี	50	20	-	2	5	1	12	1	1	3	4	1	-	-	4	4	-	TambonChok Chai
อำเภอเมืองสุพรรณบุรี	81	27	-	-	6	2	34	-	-	3	1	1	-	-	1	5	-	TambonBan Klap
อำเภอเมืองสุพรรณบุรี	415	97	-	6	31	6	147	7	6	48	1	18	4	5	7	32	-	AmphoeDon Tan
อำเภอเมืองสุพรรณบุรี	295	54	-	3	295	3	112	6	18	40	1	18	3	4	3	25	-	TambonDon Tan
อำเภอเมืองสุพรรณบุรี	120	43	-	3	13	3	35	1	1	8	-	-	1	1	4	7	-	TambonBan Kseang
อำเภอเมืองสุพรรณบุรี	769	317	1	3	55	18	233	27	6	49	9	1	2	9	3	36	-	AmphoeDong Luang
อำเภอเมืองสุพรรณบุรี	258	54	-	3	22	4	110	9	22	2	26	1	1	1	17	-	-	TambonDong Luang
อำเภอเมืองสุพรรณบุรี	262	97	1	-	19	6	87	13	3	11	5	-	-	6	2	12	-	TambonKok Tum
อำเภอเมืองสุพรรณบุรี	249	166	-	-	14	5	36	5	1	12	1	1	1	1	1	7	-	TambonKhaen
อำเภอเมืองสุพรรณบุรี	220	25	-	-	15	7	81	1	2	29	1	5	8	8	3	35	-	AmphoeKhanthach
อำเภอเมืองสุพรรณบุรี	220	25	-	-	15	7	81	1	2	29	1	5	8	8	3	35	-	TambonKam Thiang
อำเภอเมืองสุพรรณบุรี	219	65	-	4	21	4	74	2	3	20	1	-	3	2	20	-	-	AmphoeWan Yai
อำเภอเมืองสุพรรณบุรี	158	45	-	4	15	4	47	2	3	17	1	-	3	1	16	-	-	TambonWan Yai
อำเภอเมืองสุพรรณบุรี	61	20	-	-	6	-	27	-	-	3	-	-	-	-	4	-	-	TambonChanot
อำเภอเมืองสุพรรณบุรี	756	478	1	27	26	10	132	12	3	26	1	-	3	7	23	-	-	AmphoeNong Sung
อำเภอเมืองสุพรรณบุรี	134	106	-	-	1	3	13	3	1	3	-	-	1	1	2	-	-	TambonNong Sung

ตาราง 2 จำนวนสถานประกอบการ จำนวนตามรูปแบบการจัดตั้งกฎหมาย อำเภอและตำบล
TABLE 2 NUMBER OF ESTABLISHMENTS BY FORM OF LEGAL ORGANIZATION, AMPHOE AND TAMBON

อำเภอ/ตำบล	จำนวน สถานประกอบการ Number of establishments	รูปแบบการจัดตั้งกฎหมาย Form of legal organization									
		ส่วนบุคคล Individual proprietor	ทั้งหุ้นส่วนจำกัด ทั้งหุ้นส่วนสามัญ นิติบุคคล Juristic partnership	บริษัทจำกัด บริษัทจำกัด (มหาชน) Company limited, Public company limited	ส่วนราชการ รัฐวิสาหกิจ Government, State-enterprises	สหกรณ์ Cooperatives	กลุ่มแม่บ้าน Community enterprise	อื่น ๆ Others			
จังหวัดมุกดาหาร	14,282	13,383	282	221	2	52	342	-	Mukdahan		
อำเภอเมืองมุกดาหาร	6,397	5,854	259	200	2	15	67	-	AmphoeMueang Mukdahan		
ตำบลมุกดาหาร	2,491	2,247	96	145	2	-	1	-	TambonMukdahan		
ตำบลศรีบุญเรือง	541	509	7	24	-	-	1	-	TambonSi Bun Rueang		
ตำบลบ้านโคก	242	227	1	-	-	6	8	-	TambonBan Khok		
ตำบลบางทรายใหญ่	414	317	82	13	-	-	2	-	TambonBang Sai Yai		
ตำบลโพธิ์ทราย	227	225	-	2	-	-	-	-	TambonPhon Sai		
ตำบลสังเมต	303	292	4	2	-	-	5	-	TambonPhueng Daet		
ตำบลนาโถก	287	264	-	-	-	5	18	-	TambonNa Sok		
ตำบลนาสีนวน	222	164	55	-	-	-	3	-	TambonNa Si Nuan		
ตำบลคำป่าหลาย	494	470	2	8	-	-	14	-	TambonKham Pa Lai		
ตำบลคำอาฮวน	518	502	8	5	-	-	3	-	TambonKham A Huan		
ตำบลสองเขิน	322	313	2	-	-	2	5	-	TambonDong Yen		
ตำบลดงมอน	201	194	-	-	-	1	6	-	TambonDong Mon		
ตำบลดงแม่	135	130	2	1	-	1	1	-	TambonKut Khae		
อำเภอนิคมคำสร้อย	1,533	1,468	7	6	-	8	44	-	AmphoeNikhom Kham Soi		
ตำบลนิคมคำสร้อย	451	429	6	3	-	1	12	-	TambonNikhom Kham Soi		
ตำบลนากอ	171	163	1	2	-	1	4	-	TambonNa Kok		
ตำบลหนองเว	239	234	-	-	-	-	5	-	TambonNong Waeng		
ตำบลกแดง	194	185	-	1	-	1	7	-	TambonKok Daeng		
ตำบลนาอุดม	209	199	-	-	-	5	5	-	TambonNa Udom		
ตำบลโคกชัย	188	185	-	-	-	-	3	-	TambonChok Chai		
ตำบลร่มเกล้า	81	73	-	-	-	-	8	-	TambonRom Klao		
อำเภอดอนตาล	1,372	1,312	8	2	-	8	42	-	AmphoeDon Tan		
ตำบลดอนตาล	295	289	1	1	-	1	3	-	TambonDon Tan		
ตำบลโพธิ์ไทร	133	119	5	1	-	-	8	-	TambonPho Sai		
ตำบลน้ำไร่	269	261	-	-	-	3	5	-	TambonPa Rai		
ตำบลเหล่าหมี่	192	181	-	-	-	-	11	-	TambonLao Mi		
ตำบลบ้านบาก	183	177	-	-	-	3	3	-	TambonBan Bak		
ตำบลนาสะเม้ง	180	169	-	-	-	1	10	-	TambonNa Sameng		
ตำบลบ้านแก้ง	120	116	2	-	-	-	2	-	TambonBan Kaeng		
อำเภอหนองสูง	1,389	1,343	2	4	-	1	39	-	AmphoeDong Luang		
ตำบลดงหลวง	258	250	-	3	-	1	4	-	TambonDong Luang		
ตำบลหนองบัว	207	195	2	-	-	-	10	-	TambonNong Bua		
ตำบลกุดชุม	262	251	-	-	-	-	11	-	TambonKok Tum		

ตาราง 2 จำนวนสถานประกอบการ จำนวนตามรูปแบบการจัดตั้งกฎหมาย อำเภอและตำบล (ต่อ)
TABLE 2 NUMBER OF ESTABLISHMENTS BY FORM OF LEGAL ORGANIZATION, AMPHOE AND TAMBON (Cont.)

อำเภอ/ตำบล	จำนวน สถานประกอบการ Number of establishments	รูปแบบการจัดตั้งกฎหมาย Form of legal organization										Amphoe/Tambon	
		ส่วนบุคคล Individual proprietor	ห้างหุ้นส่วนจำกัด		บริษัทจำกัด		ส่วนราชการ รัฐวิสาหกิจ Government, State-enterprises	สหกรณ์ Cooperatives	กลุ่มแม่บ้าน Community enterprise	อื่น ๆ Others			
			ห้างหุ้นส่วนสามัญ นิติบุคคล Juristic partnership	บริษัทจำกัด (มหาชน) Company limited, Public company limited	บริษัทจำกัด	บริษัทจำกัด							
ตำบลหนองเคียน	249					1							TambonNong Khaen
ตำบลชะโนดชัย	169	248											TambonChanot Noi
ตำบลพิมาย	244	159									10		TambonPhang Daeng
อำเภอคำชะอี	1,806	1,723	3		4				13		63		AmphoeKhamcha-i
ตำบลบ้านงิ้ว	144	133									11		TambonBan Song
ตำบลคำชะอี	352	343									9		TambonKhamcha-i
ตำบลหนองเย็น	179	173	1								5		TambonNong lan
ตำบลบ้านค้อ	181	169							1		11		TambonBan Kho
ตำบลบ้านเหล่า	156	143									13		TambonBan Lao
ตำบลโพนงาม	168	158							7		3		TambonPhon Ngam
ตำบลเหล่าสร้างถ่อ	123	119	2								2		TambonLao Sang Tho
ตำบลคำบก	176	170									4		TambonKham Bok
ตำบลน้ำเที่ยง	327	315			4						3		TambonKham Thieng
อำเภอห้วยผึ้ง	581	552	1		2				3		23		AmphoeWan Yai
ตำบลหัวหนอง	158	146			2				2		8		TambonWan Yai
ตำบลปราง	126	121							1		4		TambonPong Kham
ตำบลงิ้วทรายน้อย	149	143	1								5		TambonBang Sai Noi
ตำบลชะโนด	61	59									2		TambonChanot
ตำบลงิ้ว	87	83									4		TambonDong Mu
อำเภอหนองสูง	1,204	1,131	2		3				4		64		AmphoeNong Sung
ตำบลหนองสูง	134	125							1		8		TambonNong Sung
ตำบลโนนยาง	249	233									16		TambonNon Yang
ตำบลดง	109	99									10		TambonPhu Wong
ตำบลบ้านเป้า	185	166									19		TambonBan Pao
ตำบลหนองสูงใต้	199	192									7		TambonNong Sung Tai
ตำบลหนองสูงเหนือ	328	316	2		3				3		4		TambonNong Sung Nuea
ในเขตเทศบาล	8,891	8,244	268		218				2		140		Municipal area
อำเภอเมืองมุกดาหาร	6,021	5,498	256		199				2		58		AmphoeMueang Mukdahan
ตำบลมุกดาหาร	2,491	2,247	96		145				2		1		TambonMukdahan
ตำบลศรีบุญเรือง	541	509	7		24						1		TambonSi Bun Rueang
ตำบลบ้านโคก	1	1											TambonBan Khok
ตำบลบงทรายใหญ่	414	317	82		13						2		TambonBang Sai Yai
ตำบลโพธิ์ทราย	227	225			2								TambonPhon Sai
ตำบลสังฆต	303	292	4		2						5		TambonPhuang Daet
ตำบลนาโศก	287	264									18		TambonNa Sok

ตาราง 2 จำนวนสถานประกอบการ จำนวนตามรูปแบบการจัดตั้งตามกฎหมาย อำเภอและตำบล (ต่อ)
TABLE 2 NUMBER OF ESTABLISHMENTS BY FORM OF LEGAL ORGANIZATION, AMPHOE AND TAMBON (Cont.)

อำเภอ/ตำบล	จำนวน สถานประกอบการ Number of establishments	รูปแบบการจัดตั้งตามกฎหมาย Form of legal organization										
		ส่วนบุคคล Individual proprietor	ห้างหุ้นส่วนจำกัด ห้างหุ้นส่วนสามัญ นิติบุคคล Juristic partnership	บริษัทจำกัด บริษัทจำกัด (มหาชน) Company limited, Public company limited	ส่วนราชการ รัฐวิสาหกิจ Government, State-enterprises	สหกรณ์ Cooperatives	กลุ่มแม่บ้าน Community enterprise	อื่น ๆ Others				
ตำบลเนินนวน	222	164	55	-	-	-	-	-	-	3	-	TambonNa Si Nuan
ตำบลศรีป่าชาย	494	470	2	8	-	-	-	-	-	14	-	TambonKham Pa Lai
ตำบลค้อเขวน	518	502	8	5	-	-	-	-	-	3	-	TambonKham A Huan
ตำบลงเย็น	322	313	2	-	-	-	-	-	-	5	-	TambonDong Yen
ตำบลตมบอน	201	194	-	-	-	-	-	-	-	6	-	TambonDong Mon
อำเภอเนินกาศรี	491	467	7	5	1	1	11	1	1	11	1	AmphoeNikhom Kham Soi
ตำบลนิคมคำสร้อย	324	312	6	3	1	1	2	-	-	2	-	TambonNikhom Kham Soi
ตำบลนาทอก	36	33	1	2	-	-	-	-	-	-	-	TambonNa Kok
ตำบลโคกชัย	50	49	-	-	-	-	-	-	-	1	-	TambonChok Chai
ตำบลร่มเกล้า	81	73	-	-	-	-	-	-	-	8	-	TambonRom Klao
อำเภอพนมดง	415	405	3	1	1	1	5	1	1	5	1	AmphoeDon Tan
ตำบลอนดาด	295	289	1	1	-	-	-	-	-	3	-	TambonDon Tan
ตำบลบ้านแก้ง	120	116	2	-	-	-	-	-	-	2	-	TambonBan Keang
อำเภอหงสาว	769	749	4	4	1	1	15	1	1	15	1	AmphoeDong Luang
ตำบลหงสาว	258	250	-	3	-	-	-	-	-	4	-	TambonDong Luang
ตำบลกุดม	262	251	-	-	-	-	-	-	-	11	-	TambonKok Tum
ตำบลหนองแคน	249	248	-	1	-	-	-	-	-	-	-	TambonNong Khaen
อำเภอคำชะอี	220	214	4	4	2	2	2	2	2	2	2	AmphoeKhamchari
ตำบลน้ำเที่ยง	220	214	-	4	-	-	-	-	-	-	-	TambonNam Thiang
อำเภอห้วยไร่	219	205	2	2	2	2	10	2	2	10	2	AmphoeWan Yai
ตำบลห้วยไร่ใหญ่	158	146	-	2	-	-	-	-	-	8	-	TambonWan Yai
ตำบลชะโนด	61	59	-	-	-	-	-	-	-	2	-	TambonChanot
อำเภอหนองสูง	756	706	2	3	4	4	41	4	4	41	4	AmphoeNong Sung
ตำบลหนองสูง	134	125	-	-	-	-	-	-	-	8	-	TambonNong Sung
ตำบลหวง	109	99	-	-	-	-	-	-	-	10	-	TambonPhu Wong
ตำบลบ้านเป้า	185	166	-	-	-	-	-	-	-	19	-	TambonBan Pao
ตำบลหนองสูงเหนือ	328	316	2	3	3	3	4	4	4	4	4	TambonNong Sung Nuea
นอกเขตเทศบาล	5,391	5,139	14	3	33	33	202	202	202	202	202	Non - municipal area
อำเภอเมืองมุกดาหาร	376	356	3	1	7	9	9	9	9	9	9	AmphoeMueang Mukdahan
ตำบลบ้านโคก	241	226	1	-	-	-	-	-	-	8	-	TambonBan Khok
ตำบลจตุรพัก	135	130	2	1	1	1	1	1	1	1	1	TambonKut Khae
อำเภอเนินกาศรี	1,042	1,001	1	1	7	7	33	33	33	33	33	AmphoeNikhom Kham Soi
ตำบลนิคมคำสร้อย	127	117	-	-	-	-	-	-	-	10	-	TambonNikhom Kham Soi
ตำบลนาทอก	135	130	-	-	-	-	-	-	-	4	-	TambonNa Kok
ตำบลหนองแวง	239	234	-	-	-	-	-	-	-	5	-	TambonNong Waeng

ตาราง 2 จำนวนสถานประกอบการ จำนวนตามรูปแบบการจัดตั้งตามกฎหมาย อำเภอและตำบล (ต่อ)
TABLE 2 NUMBER OF ESTABLISHMENTS BY FORM OF LEGAL ORGANIZATION, AMPHOE AND TAMBON (Cont.)

อำเภอ/ตำบล	จำนวน สถานประกอบการ Number of establishments	รูปแบบการจัดตั้งตามกฎหมาย Form of legal organization						Amphoe/Tambon
		ส่วนบุคคล Individual proprietor	ห้างหุ้นส่วนจำกัด ห้างหุ้นส่วนสามัญ นิติบุคคล Juristic partnership	บริษัทจำกัด บริษัทจำกัด (มหาชน) Company limited, Public company limited	ส่วนราชการ รัฐวิสาหกิจ Government, State-enterprises	สหกรณ์ Cooperatives	กลุ่มแม่บ้าน Community enterprise	
ตำบลแก่ง	194			1			1	TambonKokDaeng
ตำบลอนุคม	209	185					5	TambonNa Udom
ตำบลโคกชัย	138	199						TambonChok Chai
อำเภออมต	957	907	5	1			7	AmphoeDon Tan
ตำบลสิงห์โพธิ์	133	119	5	1				TambonPho Sai
ตำบลบัวไร่	269	261					3	TambonPa Rai
ตำบลเหล่าหมี่	192	181						TambonLao Mi
ตำบลบ้านบาก	183	177					3	TambonBan Bak
ตำบลนาละมั่ง	180	169					1	TambonNa Sameng
อำเภอดงหลวง	620	594	2					AmphoeDong Luang
ตำบลหนองบัว	207	195	2					TambonNong Bua
ตำบลชะโนนน้อย	169	159						TambonChanot Noi
ตำบลพิมาย	244	240						TambonPhang Daeng
อำเภอคำชะอี	1,586	1,509	3				11	AmphoeKhamchari
ตำบลบ้านจ้ง	144	133						TambonBan Song
ตำบลคำชะอี	352	343						TambonKhamchari
ตำบลหนองเย็น	179	173	1					TambonNong Ian
ตำบลบ้านค้อ	181	169					1	TambonBan Kho
ตำบลบ้านเหล่า	156	143						TambonBan Lao
ตำบลโพนงาม	168	158					7	TambonPhon Ngam
ตำบลเหล่าสร้างถ่อ	123	119	2					TambonLao Sang Tho
ตำบลคำบก	176	170					2	TambonKham Bok
ตำบลน้ำเที่ยง	107	101					1	TambonNam Thiang
อำเภอหัวน้ำใหญ่	362	347	1				1	AmphoeWan Yai
ตำบลปราง	126	121					1	TambonPong Kham
ตำบลบางทรายน้อย	149	143	1					TambonBang Sai Noi
ตำบลคงมู	87	83						TambonDong Mu
อำเภอหนองสูง	448	425						AmphoeNong Sung
ตำบลโนนยาง	249	233						TambonNon Yang
ตำบลหนองสูงใต้	199	192						TambonNong Sung Tai

ที่มา : สำนักงานอุตสาหกรรม พ.ศ. 2560 (ข้อมูลพื้นฐาน) จังหวัด มุกดาหาร สำนักงานสถิติแห่งชาติ กระทรวงดิจิทัลเพื่อเศรษฐกิจและสังคม

Source : The 2017 Industrial Census (Basic Information), Mukdahan Province, National Statistical Office, Ministry of Digital Economy and Society.

ตาราง 3 จำนวนสถานประกอบการ จำแนกตามรูปแบบการจัดตั้งทางเศรษฐกิจ อำเภอและตำบล

TABLE 3 NUMBER OF ESTABLISHMENTS BY FORM OF ECONOMIC ORGANIZATION, AMPHOE AND TAMBON

อำเภอ/ตำบล	จำนวน สถานประกอบการ Number of establishments	รูปแบบการจัดตั้งทางเศรษฐกิจ Form of economic organization				อำเภอ/ Tambon
		สำนักงานเดี่ยว Single unit	สำนักงานใหญ่ Head office	สำนักงานสาขา Branch	อื่นๆ Others	
จังหวัดมุกดาหาร	14,282	14,018	155	107	2 Mukdahan	
อำเภอเมืองมุกดาหาร	6,397	6,160	147	88	2 AmphoeMueang Mukdahan	
ตำบลมุกดาหาร	2,491	2,410	21	60	TambonMukdahan	
ตำบลศรีบุญเรือง	541	530	2	9	TambonSi Bun Rueang	
ตำบลบ้านโคก	242	242	-	-	TambonBan Khok	
ตำบลบงทรายใหญ่	414	333	69	12	TambonBang Sai Yai	
ตำบลโพธิ์ทราย	227	226	-	1	TambonPhon Sai	
ตำบลฝั่งแดง	303	302	1	-	TambonPhueng Daet	
ตำบลนาโสก	287	285	2	-	TambonNa Sok	
ตำบลนาสีนวน	222	172	50	-	TambonNa Si Nuan	
ตำบลคำป่าหลาย	494	489	1	4	TambonKham Pa Lai	
ตำบลคำอาฮวน	518	516	-	2	TambonKham A Huan	
ตำบลดงเย็น	322	319	1	-	TambonDong Yen	
ตำบลดงมอน	201	201	-	-	TambonDong Mon	
ตำบลกุดเข้	135	135	-	-	TambonKut Khae	
อำเภอนิคมน้ำอ้อย	1,533	1,527	1	5	AmphoeNikhom Kham Soi	
ตำบลนิคมคำสร้อย	451	448	-	3	TambonNikhom Kham Soi	
ตำบลนาออก	171	169	-	2	TambonNa Kok	
ตำบลหนองแวง	239	238	1	-	TambonNong Waeng	
ตำบลกาดเตง	194	194	-	-	TambonKok Daeng	
ตำบลนาอุดม	209	209	-	-	TambonNa Udom	
ตำบลโชคชัย	188	188	-	-	TambonChok Chai	
ตำบลร่มเกล้า	81	81	-	-	TambonRom Klao	
อำเภอดอนตาล	1,372	1,367	3	2	AmphoeDon Tan	

ตาราง 3 จำนวนสถานประกอบการ จำแนกตามรูปแบบการจัดตั้งทางเศรษฐกิจ อำเภอและตำบล (ต่อ)

TABLE 3 NUMBER OF ESTABLISHMENTS BY FORM OF ECONOMIC ORGANIZATION, AMPHOE AND TAMBON (Cont.)

อำเภอ/ตำบล	จำนวน สถานประกอบการ	รูปแบบการจัดตั้งทางเศรษฐกิจ			Form of economic organization	Amphoe/ Tambon
		สำนักงานหน่วย เดี่ยว	สำนักงานใหญ่	สำนักงานสาขา		
	Number of establishments	Single unit	Head office	Branch	Others	
ตำบลดอนตาล	295	294	-	1	-	TambonDon Tan
ตำบลโพธิ์โพธิ์	133	132	-	1	-	TambonPho Sai
ตำบลป่าไร่	269	269	-	-	-	TambonPa Rai
ตำบลเหล่าหมี	192	192	-	-	-	TambonLao Mi
ตำบลบ้านบาก	183	182	1	-	-	TambonBan Bak
ตำบลนาสะเม้ง	180	179	1	-	-	TambonNa Sameng
ตำบลบ้านแก้ง	120	119	1	-	-	TambonBan Kaeng
อำเภอดงหลวง	1,389	1,386	1	2	-	AmphoeDong Luang
ตำบลดงหลวง	258	256	-	2	-	TambonDong Luang
ตำบลหนองบัว	207	207	-	-	-	TambonNong Bua
ตำบลกุดชุม	262	262	-	-	-	TambonKok Tum
ตำบลหนองแคน	249	248	1	-	-	TambonNong Khaen
ตำบลชะโนดน้อย	169	169	-	-	-	TambonChanot Noi
ตำบลพังแดง	244	244	-	-	-	TambonPhang Daeng
อำเภอคำชะอี	1,806	1,800	-	6	-	AmphoeKhamcha-i
ตำบลบ้านซ่ง	144	144	-	-	-	TambonBan Song
ตำบลคำชะอี	352	352	-	-	-	TambonKhamcha-i
ตำบลหนองเอี่ยน	179	179	-	-	-	TambonNong Ian
ตำบลบ้านดือ	181	181	-	-	-	TambonBan Kho
ตำบลบ้านเหล่า	156	156	-	-	-	TambonBan Lao
ตำบลโพนงาม	168	168	-	-	-	TambonPhon Ngam
ตำบลเหล่าสร้างถ่อ	123	123	-	-	-	TambonLao Sang Tho
ตำบลคำบก	176	176	-	-	-	TambonKham Bok
ตำบลน้ำเที่ยง	327	321	-	6	-	TambonNam Thiang

ตาราง 3 จำนวนสถานประกอบการ จำแนกตามรูปแบบการจัดตั้งทางเศรษฐกิจ อำเภอและตำบล (ต่อ)

TABLE 3 NUMBER OF ESTABLISHMENTS BY FORM OF ECONOMIC ORGANIZATION, AMPHOE AND TAMBON (Cont.)

อำเภอ/ตำบล	จำนวน สถานประกอบการ Number of establishments	รูปแบบการจัดตั้งทางเศรษฐกิจ Form of economic organization				อำเภอ/ Tambon
		สำนักงานเดี่ยว Single unit	สำนักงานใหญ่ Head office	สำนักงานสาขา Branch	อื่นๆ Others	
อำเภอห้วยใหญ่	581	579	-	2	-	AmphoeWan Yai
ตำบลห้วยใหญ่	158	156	-	2	-	TambonWan Yai
ตำบลป่าขาม	126	126	-	-	-	TambonPong Kham
ตำบลบางทรายน้อย	149	149	-	-	-	TambonBang Sai Noi
ตำบลชะโนด	61	61	-	-	-	TambonChanot
ตำบลดงหมู	87	87	-	-	-	TambonDong Mu
อำเภอหนองสูง	1,204	1,199	3	2	-	AmphoeNong Sung
ตำบลหนองสูง	134	134	-	-	-	TambonNong Sung
ตำบลโนนยาง	249	249	-	-	-	TambonNon Yang
ตำบลดง	109	109	-	-	-	TambonPhu Wong
ตำบลบ้านเป้า	185	185	-	-	-	TambonBan Pao
ตำบลหนองสูงใต้	199	199	-	-	-	TambonNong Sung Tai
ตำบลหนองสูงเหนือ	328	323	3	2	-	TambonNong Sung Nuea
ในเขตเทศบาล	8,891	8,631	152	106	2	Municipal area
อำเภอเมืองมุกดาหาร	6,021	5,784	147	88	2	AmphoeMueang Mukdahan
ตำบลมุกดาหาร	2,491	2,410	21	60	-	TambonMukdahan
ตำบลศรีบุญเรือง	541	530	2	9	-	TambonSi Bun Rueang
ตำบลบ้านโคก	1	1	-	-	-	TambonBan Khok
ตำบลบางทรายใหญ่	414	333	69	12	-	TambonBang Sai Yai
ตำบลโพธิ์ทราย	227	226	-	1	-	TambonPhon Sai
ตำบลสังเค็ด	303	302	1	-	-	TambonPhueng Daet
ตำบลนาโสก	287	285	2	-	-	TambonNa Sok
ตำบลนาสีนวน	222	172	50	-	-	TambonNa Si Nuan
ตำบลคำป่าหลาย	494	489	1	4	-	TambonKham Pa Lai

ตาราง 3 จำนวนสถานประกอบการ จำแนกตามรูปแบบการจัดตั้งทางเศรษฐกิจ อำเภอและตำบล (ต่อ)

TABLE 3 NUMBER OF ESTABLISHMENTS BY FORM OF ECONOMIC ORGANIZATION, AMPHOE AND TAMBON (Cont.)

อำเภอ/ตำบล	จำนวน สถานประกอบการ	รูปแบบการจัดตั้งทางเศรษฐกิจ				Form of economic organization	Amphoe/ Tambon
		สำนักงานเดี่ยว	สำนักงานใหญ่	สำนักงานสาขา	อื่นๆ		
	Number of establishments	Single unit	Head office	Branch	Others		
ตำบลคำอาฮวน	518	516	-	2	-	TambonKham A Huan	
ตำบลคงเย็น	322	319	1	-	2	TambonDong Yen	
ตำบลคงเอน	201	201	-	-	-	TambonDong Mon	
อำเภอนิคมคำสร้อย	491	486	-	5	-	AmphoeNikhom Kham Soi	
ตำบลนิคมคำสร้อย	324	321	-	3	-	TambonNikhom Kham Soi	
ตำบลนาออก	36	34	-	2	-	TambonNa Kok	
ตำบลโชคชัย	50	50	-	-	-	TambonChok Chai	
ตำบลริมเกล้า	81	81	-	-	-	TambonRom Klao	
อำเภอดอนตาล	415	413	1	1	-	AmphoeDon Tan	
ตำบลดอนตาล	295	294	-	1	-	TambonDon Tan	
ตำบลบ้านแก้ง	120	119	1	-	-	TambonBan Kaeng	
อำเภอดงหลวง	769	766	1	2	-	AmphoeDong Luang	
ตำบลดงหลวง	258	256	-	2	-	TambonDong Luang	
ตำบลกุดชุม	262	262	-	-	-	TambonKok Tum	
ตำบลหนองแคน	249	248	1	-	-	TambonNong Khaen	
อำเภอคำชะอี	220	214	-	6	-	AmphoeKhamcha-i	
ตำบลน้ำเที่ยง	220	214	-	6	-	TambonNam Thiang	
อำเภอห้วยใหญ่	219	217	-	2	-	AmphoeWan Yai	
ตำบลห้วยใหญ่	158	156	-	2	-	TambonWan Yai	
ตำบลชะโนด	61	61	-	-	-	TambonChanot	
อำเภอหนองสูง	756	751	3	2	-	AmphoeNong Sung	
ตำบลหนองสูง	134	134	-	-	-	TambonNong Sung	
ตำบลภูง	109	109	-	-	-	TambonPhu Wong	
ตำบลบ้านเป้า	185	185	-	-	-	TambonBan Pao	

ตาราง 3 จำนวนสถานประกอบการ จำแนกตามรูปแบบการจัดตั้งทางเศรษฐกิจ อำเภอและตำบล (ต่อ)

TABLE 3 NUMBER OF ESTABLISHMENTS BY FORM OF ECONOMIC ORGANIZATION, AMPHOE AND TAMBON (Cont.)

อำเภอ/ตำบล	จำนวน สถานประกอบการ Number of establishments	รูปแบบการจัดตั้งทางเศรษฐกิจ				Form of economic organization	อำเภอ/ Tambon
		สำนักงานเพียงเดียว Single unit	สำนักงานใหญ่ Head office	สำนักงานสาขา Branch	อื่นๆ Others		
ตำบลหนองสูงเหนือ	328	323	3	2	-	TambonNong Sung Nuea	
นอกเขตเทศบาล	5,391	5,387	3	1	-	Non - municipal area	
อำเภอเมืองมุกดาหาร	376	376	-	-	-	AmphoeMueang Mukdahan	
ตำบลบ้านโคก	241	241	-	-	-	TambonBan Khok	
ตำบลกุตุแซ่	135	135	-	-	-	TambonKut Khae	
อำเภอนิคมคำสร้อย	1,042	1,041	1	-	-	AmphoeNikhom Kham Soi	
ตำบลนิคมคำสร้อย	127	127	-	-	-	TambonNikhom Kham Soi	
ตำบลนาออก	135	135	-	-	-	TambonNa Kok	
ตำบลหนองแวง	239	238	1	-	-	TambonNong Waeng	
ตำบลกมแดง	194	194	-	-	-	TambonKok Daeng	
ตำบลนาอุดม	209	209	-	-	-	TambonNa Udom	
ตำบลโง้งศิชัย	138	138	-	-	-	TambonChok Chai	
อำเภอดอนตาล	957	954	2	1	-	AmphoeDon Tan	
ตำบลโพธิ์ไทร	133	132	-	1	-	TambonPho Sai	
ตำบลป่าไร่	269	269	-	-	-	TambonPa Rai	
ตำบลเหล่าหมี	192	192	-	-	-	TambonLao Mi	
ตำบลบ้านบาก	183	182	1	-	-	TambonBan Bak	
ตำบลนาสะเม้ง	180	179	1	-	-	TambonNa Sameng	
อำเภอดงหลวง	620	620	-	-	-	AmphoeDong Luang	
ตำบลหนองบัว	207	207	-	-	-	TambonNong Bua	
ตำบลชะโนดน้อย	169	169	-	-	-	TambonChanot Noi	
ตำบลพังแดง	244	244	-	-	-	TambonPhang Daeng	
อำเภอคำชะอี	1,586	1,586	-	-	-	AmphoeKhamchai-I	
ตำบลบ้านซ่ง	144	144	-	-	-	TambonBan Song	

ตาราง 3 จำนวนสถานประกอบการ จำแนกตามรูปแบบการจัดตั้งทางเศรษฐกิจ อำเภอและตำบล (ต่อ)

TABLE 3 NUMBER OF ESTABLISHMENTS BY FORM OF ECONOMIC ORGANIZATION, AMPHOE AND TAMBON (Cont.)

อำเภอ/ตำบล	จำนวน สถานประกอบการ Number of establishments	รูปแบบการจัดตั้งทางเศรษฐกิจ				Form of economic organization
		สำนักงานเดี่ยว Single unit	สำนักงานใหญ่ Head office	สำนักงานสาขา Branch	อื่นๆ Others	
ตำบลคำชะอี	352	-	-	-	-	TambonKhamchai-i
ตำบลหนองเอี่ยน	179	-	-	-	-	TambonNong lan
ตำบลบ้านค้อ	181	-	-	-	-	TambonBan Kho
ตำบลบ้านเหล่า	156	-	-	-	-	TambonBan Lao
ตำบลโพธิ์งาม	168	-	-	-	-	TambonPhon Ngam
ตำบลเหล่าสร้างถ่อ	123	-	-	-	-	TambonLao Sang Tho
ตำบลคำบก	176	-	-	-	-	TambonKham Bok
ตำบลน้ำเที่ยง	107	-	-	-	-	TambonNam Thiang
อำเภอห้วยน้ำใหญ่	362	-	-	-	-	AmphoeWan Yai
ตำบลป่าขาม	126	-	-	-	-	TambonPong Kham
ตำบลบางทรายน้อย	149	-	-	-	-	TambonBang Sai Noi
ตำบลดงหมู	87	-	-	-	-	TambonDong Mu
อำเภอหนองสูง	448	-	-	-	-	AmphoeNong Sung
ตำบลโนนยาง	249	-	-	-	-	TambonNon Yang
ตำบลหนองสูงใต้	199	-	-	-	-	TambonNong Sung Tai

ที่มา : สำนักงานอุตสาหกรรม พ.ศ. 2560 (ข้อมูลพื้นฐาน) จังหวัด มุกดาหาร สำนักงานสถิติแห่งชาติ กระทรวงดิจิทัลเพื่อเศรษฐกิจและสังคม

Source : The 2017 Industrial Census (Basic Information), Mukdahan Province, National Statistical Office, Ministry of Digital Economy and Society.

ตาราง 4 จำนวนสถานประกอบการ จำนวนตามสัดส่วนของการร่วมลงทุนหรือถือหุ้นของต่างประเทศ อำเภอและตำบล

TABLE 4 NUMBER OF ESTABLISHMENTS BY PROPORTION OF FOREIGN INVESTMENT OR SHARE HOLDING, AMPHOE AND TAMBON

อำเภอ/ตำบล	จำนวน สถานประกอบการ Number of establishments	ไม่มีต่างประเทศ		สัดส่วนของการร่วมลงทุนหรือถือหุ้น			Amphoe/Tambon
		รวม		Proportion of foreign investment or share holding			
		จำนวน No foreign's investment or share holding	217	< 10%	10 - 50%	> 50%	
จังหวัดมุกดาหาร							
อำเภอเมืองมุกดาหาร	221	217	4	2	2	- Mukdahan	
ตำบลมุกดาหาร	200	197	3	2	1	- Amphoe/Vueang Mukdahan	
ตำบลศรีบุญเรือง	145	143	2	2	-	- TambonMukdahan	
ตำบลบ้านโคก	24	24	-	-	-	- TambonSi Bun Rueang	
ตำบลบางทรายใหญ่	-	-	-	-	-	- TambonBan Khok	
ตำบลโพธิ์ทราย	13	13	-	-	-	- TambonBang Sai Yai	
ตำบลฝั่งแดง	2	2	-	-	-	- TambonPhon Sai	
ตำบลนาโสก	2	2	-	-	-	- TambonPhueng Daet	
ตำบลนาสีนวน	-	-	-	-	-	- TambonNa Sok	
ตำบลคำป่าหลาย	-	-	-	-	-	- TambonNa Si Nuan	
ตำบลคำฮวน	8	7	1	-	1	- TambonKham Pa Lai	
ตำบลดงเย็น	5	5	-	-	-	- TambonKham A Huan	
ตำบลดงมน	-	-	-	-	-	- TambonDong Yen	
ตำบลกุดเข้	-	-	-	-	-	- TambonDong Mon	
อำเภอนิคมคำสร้อย	1	1	-	-	-	- TambonKut Khae	
ตำบลนิคมคำสร้อย	6	5	1	-	1	- Amphoe/Nikhom Kham Soi	
ตำบลนากอก	3	3	-	-	-	- TambonNikhom Kham Soi	
ตำบลหนองแวง	2	2	-	-	-	- TambonNa Kok	
	-	-	-	-	-	- TambonNong Waeng	

ตาราง 4 จำนวนสถานประกอบการ จำนวนตามสัดส่วนของการร่วมลงทุนหรือถือหุ้นของต่างประเทศ อำเภอและตำบล (ต่อ)

TABLE 4 NUMBER OF ESTABLISHMENTS BY PROPORTION OF FOREIGN INVESTMENT OR SHARE HOLDING, AMPHOE AND TAMBON (Cont.)

อำเภอ/ตำบล	จำนวน สถานประกอบการ Number of establishments	ไม่มีต่างประเทศ		สัดส่วนของการร่วมลงทุนหรือถือหุ้น			Amphoe/Tambon
		จำนวน No foreign's investment or share holding	รวม Total	Proportion of foreign investment or share holding			
				< 10%	10 - 50%	> 50%	
ตำบลกกแดง	1	-	1	-	1	-	TambonKok Daeng
ตำบลนาอุดม	-	-	-	-	-	-	TambonNa Udom
ตำบลโคกชัย	-	-	-	-	-	-	TambonChok Chai
ตำบลร่มเกล้า	-	-	-	-	-	-	TambonRom Klao
อำเภอดอนตาล	2	2	-	-	-	-	AmphoeDon Tan
ตำบลดอนตาล	1	1	-	-	-	-	TambonDon Tan
ตำบลโพธิ์ไทร	1	1	-	-	-	-	TambonPho Sai
ตำบลป่าไร่	-	-	-	-	-	-	TambonPa Rai
ตำบลเหล่าหมี	-	-	-	-	-	-	TambonLao Mi
ตำบลบ้านบาก	-	-	-	-	-	-	TambonBan Bak
ตำบลนาสะเม้ง	-	-	-	-	-	-	TambonNa Sameng
ตำบลบ้านแก้ง	-	-	-	-	-	-	TambonBan Kaeng
อำเภอดงหลวง	4	4	-	-	-	-	AmphoeDong Luang
ตำบลดงหลวง	3	3	-	-	-	-	TambonDong Luang
ตำบลหนองบัว	-	-	-	-	-	-	TambonNong Bua
ตำบลกุดชุม	-	-	-	-	-	-	TambonKok Tum
ตำบลหนองแคน	1	1	-	-	-	-	TambonNong Khaen
ตำบลชะโนดน้อย	-	-	-	-	-	-	TambonChanot Noi

ตาราง 4 จำนวนสถานประกอบการ จำนวนตามสัดส่วนของการร่วมลงทุนหรือถือหุ้นของต่างประเทศ อำเภอและตำบล (ต่อ)

TABLE 4 NUMBER OF ESTABLISHMENTS BY PROPORTION OF FOREIGN INVESTMENT OR SHARE HOLDING, AMPHOE AND TAMBON (Cont.)

อำเภอ/ตำบล	จำนวน สถานประกอบการ Number of establishments	ไม่มีต่างประเทศ		สัดส่วนของการร่วมลงทุนหรือถือหุ้น			Amphoe/Tambon
		จำนวน No foreign's investment or share holding	รวม Total	Proportion of foreign investment or share holding			
				< 10%	10 - 50%	> 50%	
ตำบลพังแดง	-	-	-	-	-	TambonPhang Daeng	
อำเภอคำชะอี	4	4	-	-	-	AmphoeKhamcha-i	
ตำบลบ้านข้ง	-	-	-	-	-	TambonBan Song	
ตำบลคำชะอี	-	-	-	-	-	TambonKhamcha-i	
ตำบลหนองเย็น	-	-	-	-	-	TambonNong Ian	
ตำบลบ้านค้อ	-	-	-	-	-	TambonBan Kho	
ตำบลบ้านเหล่า	-	-	-	-	-	TambonBan Lao	
ตำบลโพธิ์งาม	-	-	-	-	-	TambonPhon Ngam	
ตำบลเหล่าสร้างถ่อ	-	-	-	-	-	TambonLao Sang Tho	
ตำบลคำบก	-	-	-	-	-	TambonKham Bok	
ตำบลน้ำเที่ยง	4	4	-	-	-	TambonNam Thiang	
อำเภอห้วยน้ำใหญ่	2	2	-	-	-	AmphoeWan Yai	
ตำบลห้วยน้ำใหญ่	2	2	-	-	-	TambonWan Yai	
ตำบลป่าขาม	-	-	-	-	-	TambonPong Kham	
ตำบลบางทรายน้อย	-	-	-	-	-	TambonBang Sai Noi	
ตำบลชะโนด	-	-	-	-	-	TambonChanot	
ตำบลคงมัญ	-	-	-	-	-	TambonDong Mu	
อำเภอหนองสูง	3	3	-	-	-	AmphoeNong Sung	
ตำบลหนองสูง	-	-	-	-	-	TambonNong Sung	

ตาราง 4 จำนวนสถานประกอบการ จำนวนตามสัดส่วนของการร่วมลงทุนหรือถือหุ้นของต่างประเทศ อำเภอและตำบล (ต่อ)

TABLE 4 NUMBER OF ESTABLISHMENTS BY PROPORTION OF FOREIGN INVESTMENT OR SHARE HOLDING, AMPHOE AND TAMBON (Cont.)

อำเภอ/ตำบล	จำนวน สถานประกอบการ Number of establishments	ไม่มีต่างประเทศ		สัดส่วนของการร่วมลงทุนหรือถือหุ้น			Amphoe/Tambon
		จำนวน No foreign's investment or share holding	รวม Total	Proportion of foreign investment or share holding			
				< 10%	10 - 50%	> 50%	
อำเภอนิคมน้ำอ้อย	5	5	-	-	-	-	AmphoeNikhom Kham Soi
ตำบลนิคมคำสร้อย	3	3	-	-	-	-	TambonNikhom Kham Soi
ตำบลนาออก	2	2	-	-	-	-	TambonNa Kok
ตำบลไชยชัย	-	-	-	-	-	-	TambonChok Chai
ตำบลริมเกล้า	-	-	-	-	-	-	TambonRom Klao
อำเภอดอนตาล	1	1	-	-	-	-	AmphoeDon Tan
ตำบลดอนตาล	1	1	-	-	-	-	TambonDon Tan
ตำบลบ้านแก้ง	-	-	-	-	-	-	TambonBan Kaeng
อำเภอดงหลวง	4	4	-	-	-	-	AmphoeDong Luang
ตำบลดงหลวง	3	3	-	-	-	-	TambonDong Luang
ตำบลกุดชุม	-	-	-	-	-	-	TambonKok Tum
ตำบลหนองแคน	1	1	-	-	-	-	TambonNong Khaen
อำเภอคำชะอี	4	4	-	-	-	-	AmphoeKhamcha-i
ตำบลน้ำเที่ยง	4	4	-	-	-	-	TambonNam Thiang
อำเภอห้วยน้ำโพธิ์	2	2	-	-	-	-	AmphoeWan Yai
ตำบลห้วยน้ำโพธิ์	2	2	-	-	-	-	TambonWan Yai
ตำบลชะโนด	-	-	-	-	-	-	TambonChanot
อำเภอหนองสูง	3	3	-	-	-	-	AmphoeNong Sung
ตำบลหนองสูง	-	-	-	-	-	-	TambonNong Sung

ตาราง 4 จำนวนสถานประกอบการ จำนวนตามสัดส่วนของการร่วมลงทุนหรือถือหุ้นของต่างประเทศ อำเภอและตำบล (ต่อ)

TABLE 4 NUMBER OF ESTABLISHMENTS BY PROPORTION OF FOREIGN INVESTMENT OR SHARE HOLDING, AMPHOE AND TAMBON (Cont.)

อำเภอ/ตำบล	จำนวน สถานประกอบการ Number of establishments	ไม่มีต่างประเทศ		สัดส่วนของการร่วมลงทุนหรือถือหุ้น			Amphoe/Tambon
		รวม	Proportion of foreign investment or share holding	สัดส่วนของการร่วมลงทุนหรือถือหุ้น			
				< 10%	10 - 50%	> 50%	
ตำบลนาละมิ่ง	-	-	-	-	-	TambonNa Sameng	
อำเภอดงหลวง	-	-	-	-	-	AmphoeDong Luang	
ตำบลหนองบัว	-	-	-	-	-	TambonNong Bua	
ตำบลชะโนดน้อย	-	-	-	-	-	TambonChanot Noi	
ตำบลพังแดง	-	-	-	-	-	TambonPhang Daeng	
อำเภอคำชะอี	-	-	-	-	-	AmphoeKhamcha-i	
ตำบลบ้านซ่ง	-	-	-	-	-	TambonBan Song	
ตำบลคำชะอี	-	-	-	-	-	TambonKhamcha-i	
ตำบลหนองเอี่ยน	-	-	-	-	-	TambonNong Ian	
ตำบลบ้านค้อ	-	-	-	-	-	TambonBan Kho	
ตำบลบ้านเหล่า	-	-	-	-	-	TambonBan Lao	
ตำบลโพธิ์งาม	-	-	-	-	-	TambonPhon Ngam	
ตำบลเหล่าสร้างถ่อ	-	-	-	-	-	TambonLao Sang Tho	
ตำบลคำบก	-	-	-	-	-	TambonKham Bok	
ตำบลน้ำเที่ยง	-	-	-	-	-	TambonNam Thiang	
อำเภอห้วยน้ำใหญ่	-	-	-	-	-	AmphoeWan Yai	
ตำบลเป่งขาม	-	-	-	-	-	TambonPong Kham	
ตำบลบางทรายน้อย	-	-	-	-	-	TambonBang Sai Noi	
ตำบลดงหมู	-	-	-	-	-	TambonDong Mu	

ตาราง 4 จำนวนสถานประกอบการ จำนวนตามสัดส่วนของการร่วมลงทุนหรือถือหุ้นของต่างประเทศ อำเภอและตำบล (ต่อ)

TABLE 4 NUMBER OF ESTABLISHMENTS BY PROPORTION OF FOREIGN INVESTMENT OR SHARE HOLDING, AMPHOE AND TAMBON (Cont.)

อำเภอ/ตำบล	จำนวน สถานประกอบการ Number of establishments	ไม่มีต่างประเทศ		สัดส่วนของการร่วมลงทุนหรือถือหุ้น		
		รวม		Proportion of foreign investment or share holding		
		จำนวน หรือถือหุ้น No foreign's investment or share holding	รวม Total	< 10%	10 - 50%	> 50%
อำเภอหนองสูง	-	-	-	-	-	Amphoe/Nong Sung
ตำบลโนนยาง	-	-	-	-	-	Tambon/Non Yang
ตำบลหนองสูงใต้	-	-	-	-	-	Tambon/Nong Sung Tai

หมายเหตุ : เฉพาะสถานประกอบการที่มีรูปแบบการจัดตั้งตามกฎหมายและเป็นบริษัทจำกัด และบริษัทจำกัด(มหาชน)

Note : Only establishments which were company limited and public company limited.

ที่มา : สำนักข้อมูลสารสนเทศ พ.ศ. 2560 (ข้อมูลพื้นฐาน) จังหวัด มุกดาหาร สำนักงานสถิติแห่งชาติ กระทรวงดิจิทัลเพื่อเศรษฐกิจและสังคม

Source : The 2017 Industrial Census (Basic Information), Mukdahan Province, National Statistical Office, Ministry of Digital Economy and Society.

ตาราง 5 จำนวนสถานประกอบการ จำนวนตามขนาดของสถานประกอบการ (จำนวนคนทำงาน) อำเภอและตำบล
 TABLE 5 NUMBER OF ESTABLISHMENTS BY SIZE OF ESTABLISHMENT (NUMBER OF PERSONS ENGAGED), AMPHOE AND TAMBON

จังหวัด/ภูมิภาค	อำเภอ/ตำบล	ขนาดของสถานประกอบการ (จำนวนคนทำงาน) Size of establishment (Number of persons engaged)											Amphoe/Tambon	
		จำนวนสถานประกอบการ												
		1 - 5	6 - 10	11 - 15	16 - 20	21 - 25	26 - 30	31 - 50	51 - 100	101 - 200	201 - 500			
Number of establishments	13,529	446	122	67	32	28	32	13	8	5	5	5		
จังหวัดกรุงเทพมหานคร	อำเภอเมืองสมุทร	6,397	316	84	34	17	15	22	10	8	8	8	5	Amphoe Muang Mukdahan
	ตำบลสมุทร	2,491	199	52	21	8	3	7	5	7	7	5	1	Tambon Mukdahan
	ตำบลศรีบุญเรือง	541	468	10	2	1	-	3	-	-	-	-	-	Tambon Si Bun Rueang
	ตำบลบ้านโคก	242	237	2	-	-	1	-	-	-	-	-	-	Tambon Ban Khok
	ตำบลบางทรายใหญ่	414	377	3	4	2	3	5	1	-	-	-	2	Tambon Bang Sai Yai
	ตำบลโพธิ์ทราย	227	223	-	-	-	-	1	-	-	-	-	-	Tambon Phon Sai
	ตำบลสิงห์เตด	303	292	9	-	-	1	1	-	-	-	-	-	Tambon Phueng Daet
	ตำบลนาโถก	287	273	4	1	1	4	-	2	-	-	-	-	Tambon Na Sok
	ตำบลเนินवान	222	209	3	1	-	-	1	-	-	-	-	-	Tambon Na Si Nuan
	ตำบลคำบ่อทราย	494	470	6	1	5	2	-	2	1	-	-	1	Tambon Kham Pa Lai
	ตำบลคำฮาน	518	503	7	2	3	1	-	-	-	-	-	-	Tambon Kham A Huan
	ตำบลคงเย็น	322	319	2	-	-	1	-	-	-	-	-	-	Tambon Dong Yen
	ตำบลสมอ	201	196	3	2	-	-	-	-	-	-	-	-	Tambon Dong Mon
	ตำบลคูแฉะ	135	131	2	-	-	-	-	-	-	-	-	-	Tambon Kut Khae
	อำเภอเมืองกันทรวิชัย		1,533	33	9	7	3	4	1	1	1	1	1	Amphoe Nakhon Kham Soi
ตำบลนิคมคำพิชัย	451	432	12	3	1	-	1	-	-	-	-	-	Tambon Nakhon Kham Soi	
ตำบลนาออก	171	164	4	2	-	-	-	-	-	-	-	-	Tambon Na Kok	
ตำบลหนองแดง	239	229	8	-	-	-	-	-	-	-	-	-	Tambon Nong Waeng	
ตำบลลาดแดง	194	185	4	-	2	1	1	-	-	-	-	-	Tambon Kok Daeng	
ตำบลนาขุม	209	201	2	1	-	-	1	-	-	-	-	-	Tambon Na Udom	
ตำบลโคกชัย	188	185	2	-	-	-	-	-	1	-	-	-	Tambon Chok Chai	
ตำบลร่มเกล้า	81	77	1	-	-	2	-	-	-	-	-	-	Tambon Rom Klao	
อำเภอคง		1,372	14	11	8	1	3	1	3	2	2	2	Amphoe Don Tan	
ตำบลดอนตาล	295	286	5	2	1	1	-	-	-	-	-	-	Tambon Don Tan	
ตำบลลิ้นฟ้า	133	120	2	7	3	-	1	-	-	-	-	-	Tambon Pho Sai	
ตำบลป่าไร่	269	267	2	-	-	-	-	-	-	-	-	-	Tambon Pa Rai	
ตำบลนาทม	192	190	-	1	1	-	-	-	-	-	-	-	Tambon Lao Mi	
ตำบลบ้านนา	183	180	3	-	-	-	-	-	-	-	-	-	Tambon Ban Nak	
ตำบลนาสะเม้ง	180	172	1	1	2	2	-	-	-	-	-	-	Tambon Na Sa Meng	
ตำบลบ้านแก่ง	120	117	1	-	-	1	-	-	-	-	-	-	Tambon Ban Kaeng	
อำเภอวังหลวง		1,389	15	4	8	2	2	2	2	2	2	2	Amphoe Dong Luang	
ตำบลคงทอง	258	246	8	-	4	-	-	-	-	-	-	-	Tambon Dong Luang	
ตำบลหนองบัว	207	206	1	-	-	-	-	-	-	-	-	-	Tambon Nong Bua	
ตำบลกุดชุม	262	251	4	4	-	1	1	-	-	-	-	-	Tambon Kok Tum	
ตำบลหนองแคน	249	245	1	2	-	-	1	-	-	-	-	-	Tambon Nong Khaen	
ตำบลตะบันน้อย	169	167	-	1	-	1	-	-	-	-	-	-	Tambon Chanot Noi	
ตำบลวังแดง	244	243	1	-	-	-	-	-	-	-	-	-	Tambon Phang Daeng	

ตาราง 5 จำนวนสถานประกอบการ จำนวนตามขนาดของสถานประกอบการ (จำนวนคนทำงาน) อำเภอและตำบล (ต่อ)
TABLE 5 NUMBER OF ESTABLISHMENTS BY SIZE OF ESTABLISHMENT (NUMBER OF PERSONS ENGAGED), AMPHOE AND TAMBON (Cont.)

อำเภอ/ตำบล	จำนวนสถานประกอบการ (จำนวนคนทำงาน) Size of establishment (Number of persons engaged)										Amphoe/Tambon			
	จำนวน													
	1 - 5	6 - 10	11 - 15	16 - 20	21 - 25	26 - 30	31 - 50	51 - 100	101 - 200	201 - 500				
ตำบลสามมิ่ง	180	172	1	1	2	-	2	-	-	-	-	-	-	TambonNa Sameng
อำเภอดงหลวง	620	616	2	1	-	-	1	-	-	-	-	-	-	AmphoeDong Luang
ตำบลนาอั่ว	207	206	1	-	-	-	-	-	-	-	-	-	-	TambonNong Bua
ตำบลโนนน้อย	169	167	-	1	-	-	1	-	-	-	-	-	-	TambonCharot Noi
ตำบลวังแดง	244	243	1	-	-	-	-	-	-	-	-	-	-	TambonPhang Daeng
อำเภอคำชะอี	1,586	1,541	30	7	3	1	1	1	2	1	1	1	1	AmphoeKhamcha-i
ตำบลบ้านซ่ง	144	139	3	2	-	-	-	-	-	-	-	-	-	TambonBan Song
ตำบลคำชะอี	352	347	5	-	-	-	-	-	-	-	-	-	-	TambonKhamcha-i
ตำบลหนองเย็น	179	173	4	1	1	-	-	-	-	-	-	-	-	TambonNong Ian
ตำบลบ้านซ้อ	181	167	6	2	2	1	-	2	2	1	-	-	-	TambonBan Kho
ตำบลบ้านเหล่า	156	154	1	1	-	-	-	-	-	-	-	-	-	TambonBan Lao
ตำบลโนนงาม	168	165	3	-	-	-	-	-	-	-	-	-	-	TambonPhon Ngam
ตำบลเหล่าสร้างถ่อ	123	119	4	-	-	-	-	-	-	-	-	-	-	TambonLao Sang Tho
ตำบลคำบก	176	173	1	1	-	-	1	-	-	-	-	-	-	TambonKham Bok
ตำบลน้ำเที่ยง	107	104	3	-	-	-	-	-	-	-	-	-	-	TambonNam Thiang
อำเภอห้วยน้ำใหญ่	362	355	3	1	3	-	-	-	-	-	-	-	-	AmphoeWan Yai
ตำบลงาม	126	125	1	-	-	-	-	-	-	-	-	-	-	TambonPong Kham
ตำบลบางทรายน้อย	149	145	2	1	1	-	-	-	-	-	-	-	-	TambonBang Sai Noi
ตำบลงาม	87	85	-	-	2	-	-	-	-	-	-	-	-	TambonDong Mu
อำเภอหนองสูง	448	439	6	1	1	1	1	1	1	1	1	1	1	AmphoeNong Sung
ตำบลโนนยาง	249	242	5	-	1	-	-	-	-	-	-	-	-	TambonNon Yang
ตำบลหนองสูงใต้	199	197	1	-	-	-	-	-	-	-	-	-	-	TambonNong Sung Tai

ที่มา : สำนักงานอุตสาหกรรม พ.ศ. 2560 (ข้อมูลพื้นฐาน) จังหวัด มุกดาหาร สำนักงานสถิติแห่งชาติ กระทรวงดิจิทัลเพื่อเศรษฐกิจและสังคม
Source : The 2017 Industrial Census (Basic Information), Mukdahan Province, National Statistical Office, Ministry of Digital Economy and Society.

ตาราง 6 จำนวนคนทำงานในสถานประกอบการ จำนวนตามขนาดของสถานประกอบการ (จำนวนคนทำงาน) อำเภอและตำบล (ต่อ)
 TABLE 6 NUMBER OF PERSONS ENGAGED IN ESTABLISHMENTS BY SIZE OF ESTABLISHMENT (NUMBER OF PERSONS ENGAGED), AMPHOE AND TAMBON (Cont.)

อำเภอ/ตำบล	จำนวน คนทำงาน Number of persons engaged	ขนาดของสถานประกอบการ (จำนวนคนทำงาน) Size of establishment (Number of persons engaged)										Amphoe/Tambon			
		1-5	6-10	11-15	16-20	21-25	26-30	31-50	51-100	101-200	201-500				
ตำบลอินทรีศรีชัย	626	522	70	14	20	-	-	-	-	-	-	-	-	-	TambonNikhom Kham Soi
ตำบลนากอก	89	61	28	-	-	-	-	-	-	-	-	-	-	-	TambonNa Kek
ตำบลโคกชัย	161	80	-	-	-	-	-	-	-	81	-	-	-	-	TambonChok Chal
ตำบลร่มเกล้า	195	109	6	20	-	-	-	-	-	60	-	-	-	-	TambonRom Klao
อำเภอดอนตาล	822	667	37	26	38	25	29	29	29	29	29	29	29	29	AmphoeDon Tan
ตำบลดอนตาล	593	493	31	26	18	25	-	-	-	-	-	-	-	-	TambonDon Tan
ตำบลบ้านม่วง	229	174	6	-	20	-	-	-	-	29	-	-	-	-	TambonBan Kaeng
อำเภอดงหลวง	1,470	1,074	105	41	153	30	67	30	67	30	67	30	67	30	AmphoeDong Luang
ตำบลดงหลวง	555	415	63	-	77	-	-	-	-	-	-	-	-	-	TambonDong Luang
ตำบลตาชุม	519	329	34	15	76	-	30	35	35	30	-	-	-	-	TambonKok Tum
ตำบลหนองมน	396	330	8	26	-	-	-	-	-	32	-	-	-	-	TambonNong Khaen
อำเภอคำชะอี	476	366	62	15	-	-	-	33	33	-	-	-	-	-	AmphoeKhamcha-i
ตำบลน้ำซ้อย	476	366	62	15	-	-	-	33	33	-	-	-	-	-	TambonNam Thiang
อำเภอท่าวุ้งใหญ่	504	342	62	15	-	25	60	60	60	60	60	60	60	60	AmphoeWan Yai
ตำบลท่าวุ้งใหญ่	374	242	62	15	-	25	30	30	30	30	-	-	-	-	TambonWan Yai
ตำบลระโนด	130	100	-	-	-	-	-	30	30	-	-	-	-	-	TambonChanot
อำเภอหนองสูง	1,413	975	111	50	60	89	58	70	70	58	70	58	70	58	AmphoeNong Sung
ตำบลหนองสูง	268	156	8	-	20	22	30	32	32	30	-	-	-	-	TambonNong Sung
ตำบลอูง	125	125	-	-	-	-	-	-	-	-	-	-	-	-	TambonPhu Wong
ตำบลบ้านเป่า	384	229	38	27	20	42	28	28	28	28	-	-	-	-	TambonBan Pao
ตำบลหนองสูงเหนือ	636	465	65	23	20	25	38	38	38	25	-	-	-	-	TambonNong Sung Nuea
เมืองเทพดา	9,628	7,486	540	378	386	96	180	411	151	151	151	151	151	151	Non - municipal area
อำเภอเมืองมุกดาหาร	766	641	33	26	36	30	30	30	30	30	30	30	30	30	AmphoeMueang Mukdahan
ตำบลบ้านโคก	487	415	16	26	-	-	30	30	30	-	-	-	-	-	TambonBan Khok
ตำบลตาชั่ง	279	226	17	-	36	-	-	-	-	-	-	-	-	-	TambonKur Khae
อำเภออินทรีศรีชัย	2,062	1,445	122	116	97	72	30	180	30	180	30	180	30	180	AmphoeNikhom Kham Soi
ตำบลอินทรีศรีชัย	292	163	13	14	37	25	-	40	40	-	-	-	-	-	TambonNikhom Kham Soi
ตำบลนากอก	260	205	-	15	40	-	-	-	-	-	-	-	-	-	TambonNa Kek
ตำบลหนองแวง	470	348	59	13	-	-	-	50	50	-	-	-	-	-	TambonNong Waeng
ตำบลกาดแดง	462	306	24	15	-	47	30	40	40	-	-	-	-	-	TambonKok Daeng
ตำบลนาอุดม	389	246	14	59	20	-	-	50	50	-	-	-	-	-	TambonNa Udom
ตำบลโคกชัย	189	177	12	-	-	-	-	-	-	-	-	-	-	-	TambonChok Chal
อำเภอดอนตาล	1,673	1,203	72	117	117	-	60	104	60	104	60	104	60	104	AmphoeDon Tan
ตำบลโพธิ์โพธิ์	389	189	20	91	57	-	-	32	32	-	-	-	-	-	TambonPho Sai
ตำบลป่าไร่	308	288	20	-	-	-	-	-	-	-	-	-	-	-	TambonPa Rai
ตำบลเหล่าสาม	299	268	-	11	20	-	-	-	-	-	-	-	-	-	TambonLao Mi
ตำบลบ้านบาก	269	247	22	-	-	-	-	-	-	-	-	-	-	-	TambonBan Bak
ตำบลนาสามง่าม	408	211	10	15	40	-	60	72	72	-	-	-	-	-	TambonNa Samseng

ตาราง 6 จำนวนคนทำงานในสถานประกอบการ จำนวนคนของสถานประกอบการ (จำนวนคนทำงาน) อำเภอและตำบล (ต่อ)
 TABLE 6 NUMBER OF PERSONS ENGAGED IN ESTABLISHMENTS BY SIZE OF ESTABLISHMENT (NUMBER OF PERSONS ENGAGED), AMPHOE AND TAMBON (Cont.)

อำเภอ/ตำบล	จำนวน คนทำงาน Number of persons engaged	ขนาดของสถานประกอบการ (จำนวนคนทำงาน) Size of establishment (Number of persons engaged)										Amphoe/Tambon			
		1 - 5	6 - 10	11 - 15	16 - 20	21 - 25	26 - 30	31 - 50	51 - 100	101 - 200	201 - 500				
อำเภอหนองสูง	1,011	952	18	11	11	30	-	-	-	-	-	-	-	-	AmphoeDong Luang
ตำบลหนองบัว	378	370	8	-	-	-	-	-	-	-	-	-	-	-	TambonNong Bua
ตำบลรัตนน้อย	317	276	-	11	-	30	-	-	-	-	-	-	-	-	TambonChanot Noi
ตำบลวังแดง	316	306	10	-	-	-	-	-	-	-	-	-	-	-	TambonPhang Daeng
อำเภอคำชะอี	2,723	2,142	233	93	56	24	30	85	60	-	-	-	-	-	AmphoeKhamcha-i
ตำบลบ้านซ่ง	264	212	22	30	-	-	-	-	-	-	-	-	-	-	TambonBan Song
ตำบลคำชะอี	470	430	40	-	-	-	-	-	-	-	-	-	-	-	TambonKhamcha-i
ตำบลหนองเอี่ยน	328	266	27	15	20	-	-	-	-	-	-	-	-	-	TambonNong Ian
ตำบลบ้านค้อ	524	245	50	24	36	24	-	85	60	-	-	-	-	-	TambonBan Kho
ตำบลบ้านเหล่า	222	203	7	12	-	-	-	-	-	-	-	-	-	-	TambonBan Lao
ตำบลโนนงาม	230	205	25	-	-	-	-	-	-	-	-	-	-	-	TambonPhon Ngam
ตำบลเหล่าลำเกลือ	217	187	30	-	-	-	-	-	-	-	-	-	-	-	TambonLao Sang Tho
ตำบลค้อบก	267	215	10	12	-	-	30	-	-	-	-	-	-	-	TambonKham Bok
ตำบลน้ำซึ้ง	201	179	22	-	-	-	-	-	-	-	-	-	-	-	TambonNam Thiang
อำเภอหัวพันใหญ่	628	534	19	15	60	-	-	-	-	-	-	-	-	-	AmphoeVan Yai
ตำบลงิ้วงาม	204	198	6	-	-	-	-	-	-	-	-	-	-	-	TambonPong Kham
ตำบลบางทรายน้อย	275	227	13	15	20	-	-	-	-	-	-	-	-	-	TambonBang Sai Noi
ตำบลงิ้ว	149	109	-	-	40	-	-	-	-	-	-	-	-	-	TambonDong Mu
อำเภอหนองสูง	765	569	43	20	20	42	91	42	42	42	42	42	42	42	AmphoeNong Sung
ตำบลโนนยาง	409	310	37	-	20	-	-	-	-	-	-	-	-	-	TambonNen Yang
ตำบลหนองสูงใต้	356	259	6	-	-	-	-	-	-	-	-	-	-	-	TambonNong Sung Tai

ที่มา : สำนักงานอุตสาหกรรม พ.ศ. 2560 (ข้อมูลพื้นฐาน) จังหวัด มุกดาหาร สำนักงานสถิติแห่งชาติ กระทรวงดิจิทัลเพื่อเศรษฐกิจและสังคม
 Source : The 2017 Industrial Census (Basic Information), Mukdahan Province, National Statistical Office, Ministry of Digital Economy and Society.

ตาราง 7 จำนวนสถานประกอบการ จำนวนคนขนาดของสถานประกอบการ (จำนวนลูกจ้าง) อำเภอและตำบล
 TABLE 7 NUMBER OF ESTABLISHMENTS BY SIZE OF ESTABLISHMENT (NUMBER OF EMPLOYEES), AMPHOE AND TAMBON

อำเภอ/ตำบล	จำนวน สถานประกอบการ	ขนาดของสถานประกอบการ (จำนวนลูกจ้าง) Size of establishment (Number of employees)											อำเภอ/Tambon
		ไม่											
		1 - 5	6 - 10	11- 15	16 - 20	21 - 25	26 - 30	31 - 50	51 - 100	101 - 200	201 - 500	501 - 1,000	
จังหวัดสุพรรณบุรี	14,282	1,624	219	51	30	10	9	20	6	8	5	12,500	สุพรรณบุรี
อำเภอเมืองสุพรรณบุรี	6,397	1,135	172	43	28	10	8	15	6	8	5	4,967	อำเภอเมืองสุพรรณบุรี
ตำบลสมเด็จหวอ	2,491	754	119	27	4	6	3	7	4	7	1	1,546	ตำบลสมเด็จหวอ
ตำบลศรีบุญเรือง	541	141	30	4	3	-	-	3	-	-	1	359	ตำบลศรีบุญเรือง
ตำบลบ้านโคก	242	11	-	-	-	-	-	-	-	-	-	230	ตำบลบ้านโคก
ตำบลบางทรายใหญ่	414	60	9	5	2	2	3	5	1	-	2	325	ตำบลบางทรายใหญ่
ตำบลโพธิ์ทราย	227	11	1	-	-	-	1	-	-	-	-	214	ตำบลโพธิ์ทราย
ตำบลสังเค็ด	303	17	4	-	-	-	-	-	-	-	-	282	ตำบลสังเค็ด
ตำบลนาโหนด	287	4	-	-	-	-	-	-	-	-	-	283	ตำบลนาโหนด
ตำบลสนม	222	24	3	-	1	-	-	-	-	-	-	194	ตำบลสนม
ตำบลบ้านทราย	494	45	1	4	1	2	-	-	1	1	1	438	ตำบลบ้านทราย
ตำบลคำชะอี	518	38	2	1	3	-	1	-	-	-	-	473	ตำบลคำชะอี
ตำบลสองพี่น้อง	322	18	1	-	-	-	-	-	-	-	-	303	ตำบลสองพี่น้อง
ตำบลสนม	201	3	-	1	-	-	-	-	-	-	-	197	ตำบลสนม
ตำบลคูขันธ์	135	9	1	1	1	-	-	-	-	-	-	123	ตำบลคูขันธ์
อำเภอบึงสามพัน	1,533	129	6	2	1	-	-	2	-	-	-	1,393	อำเภอบึงสามพัน
ตำบลนิคมคำสร้อย	451	54	2	2	-	-	-	1	-	-	-	392	ตำบลนิคมคำสร้อย
ตำบลบึง	171	13	2	-	-	-	-	-	-	-	-	156	ตำบลบึง
ตำบลหนองม่วง	239	14	1	-	-	-	-	1	-	-	-	223	ตำบลหนองม่วง
ตำบลลาดบัวขาว	194	22	-	-	1	-	-	-	-	-	-	171	ตำบลลาดบัวขาว
ตำบลโคกตูม	209	13	1	-	-	-	-	-	-	-	-	195	ตำบลโคกตูม
ตำบลโคกขี้เหล็ก	188	13	-	-	-	-	-	-	-	-	-	175	ตำบลโคกขี้เหล็ก
ตำบลสนม	81	-	-	-	-	-	-	-	-	-	-	81	ตำบลสนม
อำเภอองครักษ์	1,372	50	3	3	-	-	-	1	-	-	-	1,315	อำเภอองครักษ์
ตำบลอนาคตก	295	25	1	1	-	-	-	-	-	-	-	268	ตำบลอนาคตก
ตำบลวังไทร	133	10	2	2	-	-	-	1	-	-	-	118	ตำบลวังไทร
ตำบลบ้านไร่	269	-	-	-	-	-	-	-	-	-	-	269	ตำบลบ้านไร่
ตำบลลำไทร	192	1	-	-	-	-	-	-	-	-	-	191	ตำบลลำไทร
ตำบลบ้านนา	183	2	-	-	-	-	-	-	-	-	-	181	ตำบลบ้านนา
ตำบลสนม	180	5	-	-	-	-	-	-	-	-	-	175	ตำบลสนม
ตำบลบ้านนา	120	7	-	-	-	-	-	-	-	-	-	113	ตำบลบ้านนา
อำเภอวังน้อย	1,389	64	10	1	-	-	1	-	-	-	-	1,313	อำเภอวังน้อย
ตำบลคลองหลวง	258	25	7	1	-	-	-	-	-	-	-	225	ตำบลคลองหลวง
ตำบลหนองบัว	207	13	-	-	-	-	-	-	-	-	-	194	ตำบลหนองบัว
ตำบลโคกตูม	262	12	2	-	-	-	-	-	-	-	-	248	ตำบลโคกตูม
ตำบลหนองมน	249	10	1	-	-	-	1	-	-	-	-	237	ตำบลหนองมน
ตำบลตะนาวศรี	169	4	-	-	-	-	-	-	-	-	-	165	ตำบลตะนาวศรี
ตำบลวังแดง	244	-	-	-	-	-	-	-	-	-	-	244	ตำบลวังแดง

ตาราง 7 จำนวนสถานประกอบการ จำนวนคนขนาดของสถานประกอบการ (จำนวนลูกจ้าง) อำเภอและตำบล (ต่อ)
 TABLE 7 NUMBER OF ESTABLISHMENTS BY SIZE OF ESTABLISHMENT (NUMBER OF EMPLOYEES), AMPHOE AND TAMBON (Cont.)

อำเภอ/ตำบล	จำนวน สถานประกอบการ Number of establishments	ขนาดของสถานประกอบการ (จำนวนลูกจ้าง) Size of establishment (Number of employees)										อำเภอ/Tambon				
		ไม่														
		1 - 5	6 - 10	11- 15	16 - 20	21 - 25	26 - 30	31 - 50	51 - 100	101 - 200	201 - 500		No			
อำเภอคำชะอี	1,806	81	13	1	1	-	-	-	-	-	-	-	-	-	1,710	AmphoeKhamchai
ตำบลบ้านไร่	144	7	-	-	-	-	-	-	-	-	-	-	-	-	137	TambonBan Sai
ตำบลคำชะอี	352	14	2	-	-	-	-	-	-	-	-	-	-	-	336	TambonKhamchai
ตำบลหนองอีแต๋น	179	17	2	-	-	-	-	-	-	-	-	-	-	-	160	TambonNong Lan
ตำบลบ้านค้อ	181	2	1	-	-	-	-	-	-	-	-	-	-	-	178	TambonBan Kho
ตำบลบ้านเหล่า	156	-	-	-	-	-	-	-	-	-	-	-	-	-	156	TambonBan Lao
ตำบลโพธิ์งาม	168	2	1	-	-	-	-	-	-	-	-	-	-	-	165	TambonPhon Ngam
ตำบลเหล่าสร้างถ่อ	123	2	1	-	-	-	-	-	-	-	-	-	-	-	120	TambonLao Sang Tho
ตำบลคำบก	176	-	-	-	-	-	-	-	-	-	-	-	-	-	176	TambonKham Bok
ตำบลน้ำเซียง	327	37	6	1	-	-	-	-	-	-	-	-	-	-	282	TambonNam Thiang
อำเภอหัวมัญญ์	581	45	4	-	-	-	-	-	-	-	-	-	-	-	532	AmphoeWan Yai
ตำบลหัวมัญญ์	158	24	3	-	-	-	-	-	-	-	-	-	-	-	131	TambonWan Yai
ตำบลป่าซาม	126	3	-	-	-	-	-	-	-	-	-	-	-	-	123	TambonPong Kham
ตำบลบางทรายน้อย	149	10	1	-	-	-	-	-	-	-	-	-	-	-	138	TambonBang Sai Noi
ตำบลตะเอน	61	8	-	-	-	-	-	-	-	-	-	-	-	-	53	TambonChanot
ตำบลคงมัญญ์	87	-	-	-	-	-	-	-	-	-	-	-	-	-	87	TambonDong Mu
อำเภอหนองสูง	1,204	120	11	1	1	-	-	-	-	-	-	-	-	-	1,070	AmphoeNong Sung
ตำบลหนองสูง	134	10	1	-	-	-	-	-	-	-	-	-	-	-	123	TambonNong Sung
ตำบลโนนยาง	249	15	-	-	1	-	-	-	-	-	-	-	-	-	233	TambonNong Yang
ตำบลคูวัง	109	11	-	-	-	-	-	-	-	-	-	-	-	-	98	TambonPhu Wong
ตำบลบ้านเป้า	185	16	3	1	-	-	-	-	-	-	-	-	-	-	165	TambonBan Pao
ตำบลหนองสูงใต้	199	12	-	-	-	-	-	-	-	-	-	-	-	-	187	TambonNong Sung Tai
ตำบลหนองสูงเหนือ	328	56	7	-	-	-	-	-	-	-	-	-	-	-	264	TambonNong Sung Nuea
ในเขตเทศบาล	8,891	1,403	204	47	27	10	9	8	17	17	6	8	5	7,155	Municipal area	
อำเภอเมืองมุกดาหาร	6,021	1,115	170	42	27	10	8	6	15	8	6	8	5	4,615	AmphoeMueang Mukdahan	
ตำบลมุกดาหาร	2,491	754	119	27	17	6	3	4	7	3	4	7	1	1,546	TambonMukdahan	
ตำบลศรีบุญเรือง	541	141	30	4	3	-	-	-	3	-	-	-	1	359	TambonSi Bun Rueang	
ตำบลบ้านโคก	1	-	-	-	-	-	-	-	-	-	-	-	-	-	1	TambonBan Khok
ตำบลบางทรายใหญ่	414	60	9	5	2	2	3	1	5	-	-	-	2	325	TambonBang Sai Yai	
ตำบลโนนทราย	227	11	1	-	-	-	-	-	1	-	-	-	-	214	TambonPhon Sai	
ตำบลวังมด	303	17	4	-	-	-	-	-	-	-	-	-	-	282	TambonPhueng Daet	
ตำบลนาโงก	287	4	-	-	-	-	-	-	-	-	-	-	-	283	TambonNa Sok	
ตำบลนาเสียว	222	24	3	-	1	-	-	-	-	-	-	-	-	194	TambonNa Si Nuan	
ตำบลป่าหวาย	494	45	1	4	1	2	-	1	-	-	-	1	1	438	TambonKham Pa Lai	
ตำบลคำขาม	518	38	2	1	3	-	-	1	-	-	-	-	-	473	TambonKham A Huan	
ตำบลคงเย็น	322	18	1	-	-	-	-	-	-	-	-	-	-	303	TambonDong Yen	
ตำบลคงอน	201	3	-	1	-	-	-	-	-	-	-	-	-	197	TambonDong Mon	
อำเภอรัตนวาปี	491	55	4	1	1	1	1	1	1	1	1	1	1	431	AmphoeRattana Wapi	

ตาราง 7 จำนวนสถานประกอบการ จำนวนคนงานของสถานประกอบการ (จำนวนลูกจ้าง อำเภอและตำบล (ต่อ)
 TABLE 7 NUMBER OF ESTABLISHMENTS BY SIZE OF ESTABLISHMENT (NUMBER OF EMPLOYEES), AMPHOE AND TAMBON (Cont.)

อำเภอ/ตำบล	จำนวน สถานประกอบการ Number of establishments	ขนาดของสถานประกอบการ (จำนวนลูกจ้าง) Size of establishment (Number of employees)										อำเภอ/Tambon				
		ไม่														
		1 - 5	6 - 10	11- 15	16 - 20	21 - 25	26 - 30	31 - 50	51 - 100	101 - 200	201 - 500		No			
ตำบลนิคมคำสร้อย	324	46	2	1	1	-	-	-	-	-	-	-	-	-	275	TambonNikhom Kham Soi
ตำบลนาอก	36	7	2	-	-	-	-	-	-	-	-	-	-	-	27	TambonNa Kok
ตำบลโคกศิขัย	50	2	-	-	-	-	-	-	-	-	-	-	-	-	48	TambonChok Chai
ตำบลแม่คำ	81	-	-	-	-	-	-	-	-	-	-	-	-	-	81	TambonMok Kao
อำเภออนทาล	415	32	1	1	1	1	1	1	1	1	1	1	1	1	381	AmphoeDon Tan
ตำบลอนทาล	295	25	1	1	1	1	1	1	1	1	1	1	1	1	268	TambonDon Tan
ตำบลบ้านม่วง	120	7	-	-	-	-	-	-	-	-	-	-	-	-	113	TambonBan Muang
อำเภอคงยาง	769	47	10	1	1	1	1	1	1	1	1	1	1	1	710	AmphoeDong Luang
ตำบลคงยาง	258	25	7	1	1	1	1	1	1	1	1	1	1	1	225	TambonDong Luang
ตำบลกุดชุม	262	12	2	-	-	-	-	-	-	-	-	-	-	-	248	TambonKok Tum
ตำบลหนองแคน	249	10	1	-	-	-	-	-	-	-	-	-	-	-	237	TambonNong Khaen
อำเภอคำชะอี	220	29	5	1	1	1	1	1	1	1	1	1	1	1	184	AmphoeKhamchai
ตำบลน้ำเที่ยง	220	29	5	1	1	1	1	1	1	1	1	1	1	1	184	TambonNam Thiang
อำเภอหัวมัญญ	219	32	3	-	-	-	-	-	-	-	-	-	-	-	184	AmphoeWan Yai
ตำบลหัวมัญญ	158	24	3	-	-	-	-	-	-	-	-	-	-	-	131	TambonWan Yai
ตำบลชนะนิคม	61	8	-	-	-	-	-	-	-	-	-	-	-	-	53	TambonChanot
อำเภอหนองสูง	756	93	11	1	1	1	1	1	1	1	1	1	1	1	650	AmphoeNong Sung
ตำบลหนองสูง	134	10	1	-	-	-	-	-	-	-	-	-	-	-	123	TambonNong Sung
ตำบลกุดหวง	109	11	-	-	-	-	-	-	-	-	-	-	-	-	98	TambonPhu Wong
ตำบลบ้านเป้า	185	16	3	1	-	-	-	-	-	-	-	-	-	-	165	TambonBan Pao
ตำบลหนองสูงเหนือ	328	56	7	-	-	-	-	-	-	-	-	-	-	-	264	TambonNong Sung Nuea
นอกเขตเทศบาล	5,391	221	15	4	3	3	3	3	3	3	3	3	3	3	5,145	Non - municipal area
อำเภอเมืองมุกดาหาร	376	20	2	1	1	1	1	1	1	1	1	1	1	1	352	AmphoeMueang Mukdahan
ตำบลบ้านดึก	241	11	1	-	-	-	-	-	-	-	-	-	-	-	229	TambonBan Dok
ตำบลกุดแก้ง	135	9	1	1	1	1	1	1	1	1	1	1	1	1	123	TambonKut Khae
อำเภอรัตนวาปี	1,042	74	2	1	1	1	1	1	1	1	1	1	1	1	962	AmphoeNikhom Kham Soi
ตำบลรัตนวาปี	127	8	-	1	-	-	-	-	-	-	-	-	-	-	117	TambonNikhom Kham Soi
ตำบลนาอก	135	6	-	-	-	-	-	-	-	-	-	-	-	-	129	TambonNa Kok
ตำบลหนองแวง	239	14	1	-	-	-	-	-	-	-	-	-	-	-	223	TambonNong Waeng
ตำบลกาดแยง	194	22	-	-	1	-	-	-	-	-	-	-	-	-	171	TambonKok Daeng
ตำบลนาอุดม	209	13	1	-	-	-	-	-	-	-	-	-	-	-	195	TambonNa Udom
ตำบลโคกศิขัย	138	11	-	-	-	-	-	-	-	-	-	-	-	-	127	TambonChok Chai
อำเภออนทาล	957	18	2	2	2	2	2	2	2	2	2	2	2	2	934	AmphoeDon Tan
ตำบลสี่เหลี่ยม	133	10	2	-	-	-	-	-	-	-	-	-	-	-	118	TambonPho Sai
ตำบลป่าไร่	269	-	-	-	-	-	-	-	-	-	-	-	-	-	269	TambonPa Rai
ตำบลเหล่ามี	192	1	-	-	-	-	-	-	-	-	-	-	-	-	191	TambonLao Mi
ตำบลบ้านบาก	183	2	-	-	-	-	-	-	-	-	-	-	-	-	181	TambonBan Bak
ตำบลนาสมเด็จ	180	5	-	-	-	-	-	-	-	-	-	-	-	-	175	TambonNa Sameng

ตาราง 7 จำนวนสถานประกอบการ จำนวนคนงานของสถานประกอบการ (จำนวนลูกจ้าง) อำเภอและตำบล (ต่อ)
TABLE 7 NUMBER OF ESTABLISHMENTS BY SIZE OF ESTABLISHMENT (NUMBER OF EMPLOYEES), AMPHOE AND TAMBON (Cont.)

อำเภอ/ตำบล	จำนวน สถานประกอบการ Number of establishments	ขนาดของสถานประกอบการ (จำนวนลูกจ้าง) Size of establishment (Number of employees)										อำเภอ/Tambon				
		ไม่														
		1 - 5	6 - 10	11- 15	16 - 20	21 - 25	26 - 30	31 - 50	51 - 100	101 - 200	201 - 500		No			
อำเภอหนองหลวง	620	17	-	-	-	-	-	-	-	-	-	-	-	-	603	AmphoeDong Luang
ตำบลหนองบัว	207	13	-	-	-	-	-	-	-	-	-	-	-	-	194	TambonNong Bua
ตำบลตะเภาน้อย	169	4	-	-	-	-	-	-	-	-	-	-	-	-	165	TambonChanot Noi
ตำบลวังแดง	244	-	-	-	-	-	-	-	-	-	-	-	-	-	244	TambonPhang Daeng
อำเภอคำชะอี	1,586	52	8	-	-	-	-	-	-	-	-	-	-	-	1,526	AmphoeKhamcha-i
ตำบลบ้านวัง	144	7	-	-	-	-	-	-	-	-	-	-	-	-	137	TambonBan Sang
ตำบลคำชะอี	352	14	2	-	-	-	-	-	-	-	-	-	-	-	336	TambonKhamcha-i
ตำบลหนองเอี่ยน	179	17	2	-	-	-	-	-	-	-	-	-	-	-	160	TambonNong Ian
ตำบลบ้านค้อ	181	2	1	-	-	-	-	-	-	-	-	-	-	-	178	TambonBan Kho
ตำบลบ้านนาหว้า	156	-	-	-	-	-	-	-	-	-	-	-	-	-	156	TambonBan Lao
ตำบลโพธิ์งาม	168	2	1	-	-	-	-	-	-	-	-	-	-	-	165	TambonPhon Ngam
ตำบลเหล่าห้วยง้อ	123	2	1	-	-	-	-	-	-	-	-	-	-	-	120	TambonLao Sang Tho
ตำบลคำบก	176	-	-	-	-	-	-	-	-	-	-	-	-	-	176	TambonKham Bok
ตำบลน้ำเที่ยง	107	8	1	-	-	-	-	-	-	-	-	-	-	-	98	TambonNam Thiang
อำเภอหว้านใหญ่	362	13	1	-	-	-	-	-	-	-	-	-	-	-	348	AmphoeWan Yai
ตำบลป่าสาม	126	3	-	-	-	-	-	-	-	-	-	-	-	-	123	TambonPong Kham
ตำบลบงทรายน้อย	149	10	1	-	-	-	-	-	-	-	-	-	-	-	138	TambonBang Sai Noi
ตำบลดงหมู	87	-	-	-	-	-	-	-	-	-	-	-	-	-	87	TambonDong Mu
อำเภอหนองสูง	448	27	-	-	-	1	-	-	-	-	-	-	-	-	420	AmphoeNong Sung
ตำบลนิมแดง	249	15	-	-	-	-	-	-	-	-	-	-	-	-	233	TambonNim Yang
ตำบลหนองจุงใต้	199	12	-	-	-	-	-	-	-	-	-	-	-	-	187	TambonNong Sung Tai

ที่มา : สำนักข้อมูลสารสนเทศ พ.ศ. 2560 (ข้อมูลพื้นฐาน) จังหวัด มุกดาหาร สำนักงานสถิติแห่งชาติ กระทรวงดิจิทัลเพื่อเศรษฐกิจและสังคม
Source : The 2017 Industrial Census (Basic Information), Mukdahan Province, National Statistical Office, Ministry of Digital Economy and Society.

ตาราง 8 จำนวนผู้จ้างในสถานประกอบการ จำนวนตามขนาดของสถานประกอบการ (จำนวนคนทำงาน) จำนวนและช่วง (ต่อ)
TABLE 8 NUMBER OF EMPLOYEES IN ESTABLISHMENTS BY SIZE OF ESTABLISHMENT (NUMBER OF PERSONS ENGAGED), AMPHOE AND TAMBON (Cont.)

อำเภอ/ตำบล	จำนวน ผู้จ้าง Number of employees	ขนาดของสถานประกอบการ (จำนวนคนทำงาน) Size of establishment (Number of persons engaged)										Amphoe/Tambon				
		1 - 5	6 - 10	11-15	16 - 20	21 - 25	26 - 30	31 - 50	51 - 100	101 - 200	201 - 500					
อำเภอนิคมคำสร้อย	165	86	65	14	-	-	-	-	-	-	-	-	-	-	-	AmphoeNikhom Kham Soi
ตำบลนิคมคำสร้อย	130	70	46	14	-	-	-	-	-	-	-	-	-	-	-	TambonNikhom Kham Soi
ตำบลนาบว	30	11	19	-	-	-	-	-	-	-	-	-	-	-	-	TambonNa Kok
ตำบลโคกขี้	5	5	-	-	-	-	-	-	-	-	-	-	-	-	-	TambonChok Chal
ตำบลสมเด็จ	-	-	-	-	-	-	-	-	-	-	-	-	-	-	-	TambonSom Klao
อำเภอดอนตาล	107	56	26	25	-	-	-	-	-	-	-	-	-	-	-	AmphoeDon Tan
ตำบลดอนตาล	91	44	22	25	-	-	-	-	-	-	-	-	-	-	-	TambonDon Tan
ตำบลบ้านแก้ง	16	12	4	-	-	-	-	-	-	-	-	-	-	-	-	TambonBan Kaeng
อำเภอดงหลวง	204	79	79	1	15	-	-	-	-	-	-	-	-	-	-	AmphoeDong Luang
ตำบลดงหลวง	115	45	55	-	15	-	-	-	-	-	-	-	-	-	-	TambonDong Luang
ตำบลชุม	33	14	18	1	-	-	-	-	-	-	-	-	-	-	-	TambonKok Tum
ตำบลหนองสน	56	20	6	-	-	-	-	-	-	30	-	-	-	-	-	TambonNong Khaen
อำเภอกำแพง	143	42	53	15	-	-	-	-	-	-	-	-	-	-	-	AmphoeKhamchai
ตำบลน้ำซึ้ง	143	42	53	15	-	-	-	-	-	33	-	-	-	-	-	TambonNam Thiang
อำเภอหัวน้ำโขง	77	54	23	-	-	-	-	-	-	-	-	-	-	-	-	AmphoeWan Yai
ตำบลหัวน้ำโขง	60	37	23	-	-	-	-	-	-	-	-	-	-	-	-	TambonWan Yai
ตำบลชะโนด	17	17	-	-	-	-	-	-	-	-	-	-	-	-	-	TambonChanot
อำเภอนงสูง	269	116	80	32	1	2	-	-	-	-	-	-	-	-	-	AmphoeNong Sung
ตำบลนงสูง	25	18	7	-	-	-	-	-	-	-	-	-	-	-	-	TambonNong Sung
ตำบลภูง	11	11	-	-	-	-	-	-	-	-	-	-	-	-	-	TambonPhu Wong
ตำบลบ้านเป้า	55	21	21	12	1	-	-	-	-	-	-	-	-	-	-	TambonBan Pao
ตำบลหนองงูเห่า	178	66	52	20	-	2	-	-	-	38	-	-	-	-	-	TambonNong Sung Nuea
เขตเทศบาล	827	343	213	78	53	20	2	118	-	-	-	-	-	-	-	Non - municipal area
อำเภอเมืองมุกดาหาร	98	38	18	9	33	-	-	-	-	-	-	-	-	-	-	AmphoeUeang Mukdahan
ตำบลบ้านโคก	36	22	5	9	-	-	-	-	-	-	-	-	-	-	-	TambonBan Khok
ตำบลจตุร	62	16	13	-	33	-	-	-	-	-	-	-	-	-	-	TambonKur Khae
อำเภอนิคมคำสร้อย	296	109	68	13	-	20	-	-	-	-	-	-	-	-	-	AmphoeNikhom Kham Soi
ตำบลนิคมคำสร้อย	71	11	9	13	-	-	-	-	-	38	-	-	-	-	-	TambonNikhom Kham Soi
ตำบลนาบว	7	7	-	-	-	-	-	-	-	-	-	-	-	-	-	TambonNa Kok
ตำบลหนองแวง	101	23	30	-	-	-	-	-	-	48	-	-	-	-	-	TambonNong Waeng
ตำบลกาด	74	36	18	-	-	20	-	-	-	-	-	-	-	-	-	TambonKok Daeng
ตำบลนาอุดม	24	13	11	-	-	-	-	-	-	-	-	-	-	-	-	TambonNa Udom
ตำบลโคกขี้	19	19	-	-	-	-	-	-	-	-	-	-	-	-	-	TambonChok Chal
อำเภอดอนตาล	110	24	5	46	1	-	-	-	-	2	32	-	-	-	-	AmphoeDon Tan
ตำบลโพธิ์โพ	95	17	-	46	-	-	-	-	-	-	32	-	-	-	-	TambonPho Sai
ตำบลป่าไร่	-	-	-	-	-	-	-	-	-	-	-	-	-	-	-	TambonPa Rai
ตำบลเหล่าหมี่	2	2	-	-	-	-	-	-	-	-	-	-	-	-	-	TambonLao Mi
ตำบลบ้านบาก	7	2	5	-	-	-	-	-	-	-	-	-	-	-	-	TambonBan Bak
ตำบลนาเซเม้ง	6	3	-	-	1	-	-	-	-	2	-	-	-	-	-	TambonNa Saemeng

ตาราง 9 จำนวนของสถานประกอบการธุรกิจ จำนวนตามระยะเวลาการดำเนินงาน และขนาดของสถานประกอบการ
TABLE 9 NUMBER OF BUSINESS ESTABLISHMENTS BY PERIOD OF OPERATION AND SIZE OF ESTABLISHMENT

อำเภอ/ตำบล	จำนวน สถานประกอบการ Number of establishments	ระยะเวลาการดำเนินงาน (ปี) Period of operation (Year)					Amphoe/Tambon
		< 5	5 - 9	10 - 19	20 - 29	≥ 30	
จังหวัดมุกดาหาร	14,282	4,355	3,091	5,300	1,201	335 Mukdahan	
อำเภอเมืองมุกดาหาร	6,397	2,312	1,431	1,973	496	185 AmphoeMueang Mukdahan	
ตำบลนุดาทหาร	2,491	816	528	806	249	TambonMukdahan	
ตำบลศรีบุญเรือง	541	236	125	132	30	TambonSi Bun Rueang	
ตำบลบ้านโคก	242	66	80	55	33	TambonBan Khok	
ตำบลบงทรายใหญ่	414	153	85	123	42	TambonBang Sai Yai	
ตำบลโพธิ์ทราย	227	75	39	104	7	TambonPhon Sai	
ตำบลสังแดด	303	94	87	103	15	TambonPhueng Daet	
ตำบลนาโสก	287	107	56	82	27	TambonNa Sok	
ตำบลนาสีนวน	222	61	81	69	7	TambonNa Si Nuan	
ตำบลคำป่าหลาย	494	250	83	93	47	TambonKham Pa Lai	
ตำบลคำอาฮวน	518	275	89	147	6	TambonKham A Huan	
ตำบลงเย็น	322	76	69	154	20	TambonDong Yen	
ตำบลดงม่อน	201	44	68	77	10	TambonDong Mon	
ตำบลกุดแซ่	135	59	41	28	3	TambonKut Khae	
อำเภอนิคมคำสร้อย	1,533	472	334	588	105	34 AmphoeNikhom Kham Soi	
ตำบลนิคมคำสร้อย	451	124	121	164	21	TambonNikhom Kham Soi	
ตำบลนาออก	171	47	32	79	10	TambonNa Kok	
ตำบลหนองแวง	239	71	50	117	1	TambonNong Waeng	
ตำบลกนกแดง	194	64	46	73	10	TambonKok Daeng	
ตำบลนาอุดม	209	67	43	85	13	TambonNa Udom	
ตำบลโคกชัย	188	77	30	41	32	TambonChok Chai	
ตำบลริมเกล้า	81	22	12	29	18	TambonRom Kao	
อำเภอดอนตาล	1,372	303	306	586	145	32 AmphoeDon Tan	
ตำบลดอนตาล	295	62	75	108	45	TambonDon Tan	
ตำบลโพธิ์ทราย	133	40	27	46	15	TambonPho Sai	
ตำบลป่าไร่	269	30	84	155	-	TambonPa Rai	

ตาราง 9 จำนวนของสถานประกอบการธุรกิจ จำนวนตามระยะเวลาการดำเนินงาน และขนาดของสถานประกอบการ (ต่อ)

TABLE 9 NUMBER OF BUSINESS ESTABLISHMENTS BY PERIOD OF OPERATION AND SIZE OF ESTABLISHMENT (Cont.)

อำเภอ/ตำบล	จำนวน สถานประกอบการ Number of establishments	ระยะเวลาการดำเนินงาน (ปี) Period of operation (Year)					Amphoe/Tambon
		< 5	5 - 9	10 - 19	20 - 29	≥ 30	
ตำบลเหล่าหมี	192	61	36	91	4	-	TambonLao Mi
ตำบลบ้านบก	183	38	28	75	33	9	TambonBan Bak
ตำบลนงสามฝั่ง	180	42	37	72	29	-	TambonNa Sameng
ตำบลบ้านแก้ง	120	30	19	39	19	13	TambonBan Kaeng
อำเภอทองหวง	1,389	403	279	616	73	18	AmphoeDong Luang
ตำบลคงทอง	258	110	44	100	4	-	TambonDong Luang
ตำบลหนองบัว	207	55	48	63	34	7	TambonNong Bua
ตำบลกกชุม	262	91	43	126	2	-	TambonKok Tum
ตำบลหนองแคน	249	34	33	177	5	-	TambonNong Khaen
ตำบลชะโนดน้อย	169	80	27	32	19	11	TambonChanot Noi
ตำบลพังแดง	244	33	84	118	9	-	TambonPhang Daeng
อำเภอคำชะอี	1,806	491	417	689	184	25	AmphoeKhamcha-i
ตำบลบ้านซ่ง	144	22	81	40	1	-	TambonBan Song
ตำบลคำชะอี	352	68	69	193	18	4	TambonKhamcha-i
ตำบลหนองเอี่ยน	179	84	24	57	9	5	TambonNong Ian
ตำบลบ้านค้อ	181	56	51	67	4	3	TambonBan Kho
ตำบลบ้านเหล่า	156	32	28	51	42	3	TambonBan Lao
ตำบลโพรงาม	168	57	29	59	18	5	TambonPhon Ngam
ตำบลเหล่าสร้างถ่อ	123	41	37	38	6	1	TambonLao Sang Tho
ตำบลคำบก	176	32	10	71	61	2	TambonKham Bok
ตำบลน้ำเที่ยง	327	99	88	113	25	2	TambonNam Thiang
อำเภอท่าวานใหญ่	581	207	122	212	30	10	AmphoeWan Yai
ตำบลวานใหญ่	158	71	25	51	10	1	TambonWan Yai
ตำบลปงขาม	126	39	28	54	2	3	TambonPong Kham
ตำบลบงทรายน้อย	149	48	44	51	6	-	TambonBang Sai Noi
ตำบลชะโนด	61	25	11	25	-	-	TambonChanot
ตำบลคงหมู	87	24	14	31	12	6	TambonDong Mu

ตาราง 9 จำนวนของสถานประกอบการธุรกิจ จำนวนตามระยะเวลาการดำเนินงาน และขนาดของสถานประกอบการ (ต่อ)
TABLE 9 NUMBER OF BUSINESS ESTABLISHMENTS BY PERIOD OF OPERATION AND SIZE OF ESTABLISHMENT (Cont.)

อำเภอ/ตำบล	จำนวน สถานประกอบการ	ระยะเวลาการดำเนินงาน (ปี) Period of operation (Year)					Amphoe/Tambon
		< 5	5 - 9	10 - 19	20 - 29	≥ 30	
อำเภอหนองสูง	1,204	167	202	636	168	31	AmphoeNong Sung
ตำบลหนองสูง	134	19	26	84	5	-	TambonNong Sung
ตำบลโนนยาง	249	30	39	175	5	-	TambonNon Yang
ตำบลภูง	109	14	26	66	3	-	TambonPhu Wong
ตำบลบ้านป่า	185	25	37	104	18	1	TambonBan Pao
ตำบลหนองสูงใต้	199	39	42	96	22	-	TambonNong Sung Tai
ตำบลหนองสูงเหนือ	328	40	32	111	115	30	TambonNong Sung Nuea
ในเขตเทศบาล	8,891	2,931	1,830	3,111	770	249	Municipal area
อำเภอเมืองมุกดาหาร	6,021	2,188	1,310	1,890	460	173	AmphoeMueang Mukdahan
ตำบลมุกดาหาร	2,491	816	528	806	249	92	TambonMukdahan
ตำบลศรีบุญเรือง	541	236	125	132	30	18	TambonSi Bun Rueang
ตำบลบ้านโคก	1	1	-	-	-	-	TambonBan Khok
ตำบลบงทรายใหญ่	414	153	85	123	42	11	TambonBang Sai Yai
ตำบลโพนทราย	227	75	39	104	7	2	TambonPhon Sai
ตำบลสังแดด	303	94	87	103	15	4	TambonPhueng Daet
ตำบลนาโสก	287	107	56	82	27	15	TambonNa Sok
ตำบลนาสีนวน	222	61	81	69	7	4	TambonNa Si Nuan
ตำบลคำป่าหลาย	494	250	83	93	47	21	TambonKham Pa Lai
ตำบลคำอาวน	518	275	89	147	6	1	TambonKham A Huan
ตำบลดงเย็น	322	76	69	154	20	3	TambonDong Yen
ตำบลดงมอน	201	44	68	77	10	2	TambonDong Mon
อำเภอนิคมคำสร้อย	491	149	85	174	59	24	AmphoeNikhom Kham Soi
ตำบลนิคมคำสร้อย	324	106	59	118	21	20	TambonNikhom Kham Soi
ตำบลนาออก	36	15	5	14	-	2	TambonNa Kok
ตำบลไช้ตชัย	50	6	9	13	20	2	TambonChok Chai
ตำบลริมเกล้า	81	22	12	29	18	-	TambonRom Klao
อำเภอดอนตาล	415	92	94	147	64	18	AmphoeDon Tan
ตำบลดอนตาล	295	62	75	108	45	5	TambonDon Tan

ตาราง 9 จำนวนของสถานประกอบการธุรกิจ จำนวนตามระยะเวลาการดำเนินงาน และขนาดของสถานประกอบการ (ต่อ)
 TABLE 9 NUMBER OF BUSINESS ESTABLISHMENTS BY PERIOD OF OPERATION AND SIZE OF ESTABLISHMENT (Cont.)

อำเภอ/ตำบล	จำนวน สถานประกอบการ Number of establishments	ระยะเวลาการดำเนินงาน (ปี) Period of operation (Year)						Amphoe/Tambon
		< 5	5 - 9	10 - 19	20 - 29	≥ 30		
ตำบลบ้านแก้ง	120	30	19	39	19	13	TambonBan Kaeng	
อำเภอคงหวง	769	235	120	403	11	-	AmphoeDong Luang	
ตำบลคงหวง	258	110	44	100	4	-	TambonDong Luang	
ตำบลกกชุม	262	91	43	126	2	-	TambonKok Tum	
ตำบลหนองแคน	249	34	33	177	5	-	TambonNong Khaen	
อำเภอคำชะอี	220	73	64	56	25	2	AmphoeKhamcha-i	
ตำบลน้ำเที่ยง	220	73	64	56	25	2	TambonNam Thiang	
อำเภอห้วยใหญ่	219	96	36	76	10	1	AmphoeWan Yai	
ตำบลหัวน้ำใหญ่	158	71	25	51	10	1	TambonWan Yai	
ตำบลชะโนด	61	25	11	25	-	-	TambonChanot	
อำเภอหนองสูง	756	98	121	365	141	31	AmphoeNong Sung	
ตำบลหนองสูง	134	19	26	84	5	-	TambonNong Sung	
ตำบลสูง	109	14	26	66	3	-	TambonPhu Wong	
ตำบลบ้านเป้า	185	25	37	104	18	1	TambonBan Pao	
ตำบลหนองสูงเหนือ	328	40	32	111	115	30	TambonNong Sung Nuea	
นอกเขตเทศบาล	5,391	1,424	1,261	2,189	431	86	Non - municipal area	
อำเภอเมืองมุกดาหาร	376	124	121	83	36	12	AmphoeMueang Mukdahan	
ตำบลบ้านโคก	241	65	80	55	33	8	TambonBan Khok	
ตำบลกุดแซ่	135	59	41	28	3	4	TambonKut Khae	
อำเภอนิคมน้ำอ้อย	1,042	323	249	414	46	10	AmphoeNikhom Kham Soi	
ตำบลนิคมคำสร้อย	127	18	62	46	-	1	TambonNikhom Kham Soi	
ตำบลนากอก	135	32	27	65	10	1	TambonNa Kok	
ตำบลหนองแวง	239	71	50	117	1	-	TambonNong Waeng	
ตำบลกนกแดง	194	64	46	73	10	1	TambonKok Daeng	
ตำบลนาอุดม	209	67	43	85	13	1	TambonNa Udom	
ตำบลโคกชัย	138	71	21	28	12	6	TambonChok Chai	
อำเภอดอนตาล	957	211	212	439	81	14	AmphoeDon Tan	
ตำบลโพธิ์ไพร	133	40	27	46	15	5	TambonPho Sai	

ตาราง 9 จำนวนของสถานประกอบการธุรกิจ จำนวนตามระยะเวลาการดำเนินงาน และขนาดของสถานประกอบการ (ต่อ)

TABLE 9 NUMBER OF BUSINESS ESTABLISHMENTS BY PERIOD OF OPERATION AND SIZE OF ESTABLISHMENT (Cont.)

อำเภอ/ตำบล	จำนวน สถานประกอบการ Number of establishments	ระยะเวลาการดำเนินงาน (ปี) Period of operation (Year)					Amphoe/Tambon
		< 5	5 - 9	10 - 19	20 - 29	≥ 30	
ตำบลป่าไร่	269	30	84	155	-	-	TambonPa Rai
ตำบลเหล่าหมี	192	61	36	91	4	-	TambonLao Mi
ตำบลบ้านบก	183	38	28	75	33	9	TambonBan Bak
ตำบลนาสะเม้ง	180	42	37	72	29	-	TambonNa Sameng
อำเภอทองหลวง	620	168	159	213	62	18	AmphoeDong Luang
ตำบลหนองบัว	207	55	48	63	34	7	TambonNong Bua
ตำบลชะโนดน้อย	169	80	27	32	19	11	TambonChanot Noi
ตำบลพังแดง	244	33	84	118	9	-	TambonPhang Daeng
อำเภอคำชะอี	1,586	418	353	633	159	23	AmphoeKhamcha-i
ตำบลบ้านซ่ง	144	22	81	40	1	-	TambonBan Song
ตำบลคำชะอี	352	68	69	193	18	4	TambonKhamcha-i
ตำบลหนองเอี่ยน	179	84	24	57	9	5	TambonNong Ian
ตำบลบ้านค้อ	181	56	51	67	4	3	TambonBan Kho
ตำบลบ้านเหล่า	156	32	28	51	42	3	TambonBan Lao
ตำบลโพนงาม	168	57	29	59	18	5	TambonPhon Ngam
ตำบลเหล่าสร้างถ่อ	123	41	37	38	6	1	TambonLao Sang Tho
ตำบลคำบก	176	32	10	71	61	2	TambonKham Bok
ตำบลน้ำเที่ยง	107	26	24	57	-	-	TambonNam Thiang
อำเภอหว้านใหญ่	362	111	86	136	20	9	AmphoeWan Yai
ตำบลปงขาม	126	39	28	54	2	3	TambonPong Kham
ตำบลบางทรายน้อย	149	48	44	51	6	-	TambonBang Sai Noi
ตำบลดงหมู	87	24	14	31	12	6	TambonDong Mu
อำเภอหนองสูง	448	69	81	271	27	-	AmphoeNong Sung
ตำบลโนนยาง	249	30	39	175	5	-	TambonNon Yang
ตำบลหนองสูงใต้	199	39	42	96	22	-	TambonNong Sung Tai

ที่มา : สำนักงานอุตสาหกรรม พ.ศ. 2560 (ข้อมูลพื้นฐาน) จังหวัด มุกดาหาร สำนักงานสถิติแห่งชาติ กระทรวงดิจิทัลเพื่อเศรษฐกิจและสังคม
Source : The 2017 Industrial Census (Basic Information), Mukdahan Province, National Statistical Office, Ministry of Digital Economy and Society.

ตาราง 10 จำนวนสถานประกอบการ จำนวนตามการมีการใช้เทคโนโลยีสารสนเทศและการสื่อสาร อำเภอและตำบล

TABLE 10 NUMBER OF ESTABLISHMENTS BY THE USE OF INFORMATION AND COMMUNICATION TECHNOLOGY, AMPHOE AND TAMBON

อำเภอ/ตำบล	จำนวน สถานประกอบการ Number of establishments	การใช้คอมพิวเตอร์ Use computer				การใช้โทรศัพท์มือถือ Use internet				การใช้สารสนเทศและการสื่อสาร / The use of information and communication technology				อำเภอ/Tambon	
		ใช้ / Use		ไม่ใช้ / None		ใช้ / Yes		ไม่ใช้ / No		ขายผ่านทางเว็บไซต์ ขายผ่านทางโซเชียลมีเดีย e-Market place		ขายผ่านตลาดกลาง มีที่ปรึกษา e-Market place			ไม่มี No
		ที่สถาน ตนเอง Use own establishment	อื่น Use other place	ใช้ Use	ไม่ใช้ None	ใช้ Yes	ไม่ใช้ No	ขายผ่านทางเว็บไซต์ Sale through own website	โซเชียลมีเดีย Social Network	ขายผ่านตลาดกลาง e-Market place	มีที่ปรึกษา e-Market place				
จังหวัดสุราษฎร์ธานี	14,282	1,123	160	12,999	1,128	13,154	74	6	109	476	13,713	Mukdahan			
อำเภอเมืองสุราษฎร์ธานี	6,397	907	126	5,364	903	5,494	68	6	88	356	5,955	Amphoe Muang Sukrathani			
ตำบลชุมตากร	2,491	680	98	1,713	657	1,834	53	3	41	228	2,207	Tambon Mukdahan			
ตำบลศรีบุญเรือง	541	103	21	417	150	391	10	2	42	82	437	Tambon Si Bun Rueang			
ตำบลบ้านโคก	242	4	1	237	5	237	-	-	-	-	242	Tambon Ban Kok			
ตำบลบางทรายใหญ่	414	21	-	393	21	393	-	-	3	18	393	Tambon Bang Sai Yai			
ตำบลวังทราย	227	6	-	221	6	221	-	-	-	5	222	Tambon Phom Sai			
ตำบลฝั่งคด	303	27	-	276	2	301	-	-	-	-	303	Tambon Phuang Daet			
ตำบลนาโหนด	287	1	-	286	1	286	-	-	-	-	287	Tambon Na Sok			
ตำบลเนินนวล	222	12	3	207	12	210	4	1	-	4	213	Tambon Na Si Nuan			
ตำบลคำป่าหวาย	494	26	2	466	21	473	1	1	1	3	491	Tambon Kham Pa Lai			
ตำบลคำอาขาม	518	18	1	499	21	497	-	-	1	15	503	Tambon Kham A Huan			
ตำบลดงเย็น	322	2	-	320	-	322	-	-	-	1	321	Tambon Dong Yen			
ตำบลจองนอน	201	4	-	197	4	197	-	-	-	-	201	Tambon Dong Non			
ตำบลฤๅษี	135	3	-	132	3	132	-	-	-	-	135	Tambon Kut Khie			
อำเภอวิภาวดี	1,533	70	1	1,462	44	1,489	2	-	-	19	1,512	Amphoe Nakhon Kham Soi			
ตำบลวัดค้ำสุริย	451	37	-	414	27	424	-	-	-	16	435	Tambon Nakhon Kham Soi			
ตำบลนาออก	171	7	-	164	5	166	-	-	-	1	170	Tambon Na Kok			
ตำบลหนองนาง	239	1	-	238	1	238	-	-	-	2	237	Tambon Nong Naeng			
ตำบลกุดเตย	194	18	-	176	5	189	1	-	-	-	193	Tambon Kut Daeng			
ตำบลนาชุม	209	2	-	207	2	207	-	-	-	-	209	Tambon Na Udom			
ตำบลโคกชัย	188	2	1	185	3	185	1	-	-	-	187	Tambon Chok Chai			
ตำบลวังเก่า	81	3	-	78	1	80	-	-	-	-	81	Tambon Wang Kao			
อำเภอดอนตาบ	1,372	33	32	1,307	86	1,256	-	-	20	78	1,294	Amphoe Don Tan			
ตำบลดอนตาบ	295	25	32	238	78	217	-	-	20	76	219	Tambon Don Tan			
ตำบลโพธิ์ไร่	133	4	-	129	4	129	-	-	-	-	133	Tambon Pho Sai			

ตาราง 10 จำนวนสถานประกอบการ จำนวนตามการมีกรใช้เทคโนโลยีสารสนเทศและการสื่อสาร อำเภอและตำบล (ต่อ)
 TABLE 10 NUMBER OF ESTABLISHMENTS BY THE USE OF INFORMATION AND COMMUNICATION TECHNOLOGY, AMPHOE AND TAMBON (Cont.)

อำเภอ/ตำบล	จำนวน สถานประกอบการ Number of establishments	การใช้คอมพิวเตอร์ Use computer				การใช้อินเทอร์เน็ต Use internet				การมีกรใช้เทคโนโลยีสารสนเทศและการสื่อสาร / The use of information and communication technology				อำเภอ/Tambon	
		ใช้ / Use		ไม่ใช้		ใช้		ไม่ใช้		ขายผ่านทางเว็บไซต์ ขายผ่านทาง Social Network		ขายผ่านตลาดกลาง อีคอมเมิร์ซ e-Market place			
		ที่สถาน ตนเอง Use own establishment	ที่อื่น Use other place	None	Yes	No	Yes	No	ไม่มี	No					
ตำบลป่าไร่	269	-	-	269	-	269	-	-	-	-	-	-	-	269	TambonPa Rai
ตำบลเหล่ากมี่	192	-	-	192	-	192	-	-	-	-	-	-	-	192	TambonLao Mi
ตำบลบ้านบาก	183	2	-	181	2	181	2	-	-	-	-	-	-	183	TambonBan Bak
ตำบลนาเข้	180	2	-	178	2	178	2	-	-	-	-	-	-	180	TambonNa Saeng
ตำบลบ้านแก้ง	120	-	-	120	-	120	-	-	-	-	-	-	2	118	TambonBan Kaeng
อำเภอหนอง	1,389	35	-	1,354	28	1,361	1	-	1	14	1	14	1	1,373	AmphoeDong Luang
ตำบลตลาดวง	258	19	-	239	18	240	18	-	-	14	1	14	-	243	TambonDong Luang
ตำบลหนองบัว	207	3	-	204	3	204	3	-	-	-	-	-	-	207	TambonNong Bua
ตำบลกุดชุม	262	7	-	255	1	261	1	-	-	-	-	-	-	262	TambonKok Tum
ตำบลหนองเตน	249	1	-	248	1	248	1	-	1	-	-	-	-	248	TambonNong Khaen
ตำบลจะโนนน้อย	169	5	-	164	5	164	5	-	-	-	-	-	-	169	TambonChanot Nai
ตำบลวังแดง	244	-	-	244	-	244	-	-	-	-	-	-	-	244	TambonPhang Daeng
อำเภอคำชะอี	1,806	40	-	1,766	34	1,772	2	-	1	1	1	1	1	1,803	AmphoeKhamcha-i
ตำบลบ้านส่ง	144	1	-	143	2	142	2	-	-	-	-	-	-	144	TambonBan Song
ตำบลคำชะอี	352	3	-	349	3	349	3	-	-	-	-	-	1	351	TambonKhamcha-i
ตำบลหนองเยิน	179	-	-	179	-	179	-	-	-	-	-	-	-	179	TambonNong Yin
ตำบลบ้านค้อ	181	6	-	175	-	181	-	-	-	-	-	-	-	181	TambonBan Kho
ตำบลบ้านเหล่า	156	-	-	156	-	156	-	-	-	-	-	-	-	156	TambonBan Lao
ตำบลวังฆวน	168	-	-	168	-	168	-	-	-	-	-	-	-	168	TambonPhon Ngam
ตำบลเหล่าสร้างฝาง	123	3	-	120	3	120	3	-	-	-	-	-	-	123	TambonLao Sang Tho
ตำบลคำบาก	176	2	-	174	1	175	1	-	-	-	-	-	-	176	TambonKham Bok
ตำบลน้ำเที่ยง	327	25	-	302	25	302	25	-	2	-	-	-	-	325	TambonNam Thiang
อำเภอวังน้ำน้อย	581	13	1	567	16	565	8	-	8	1	1	1	1	573	AmphoeWan Yai
ตำบลหัวน้ำน้อย	158	5	-	153	5	153	5	-	-	-	-	-	-	157	TambonWan Yai
ตำบลเป้งขาม	126	-	-	126	-	126	-	-	-	-	-	-	-	126	TambonPong Kham
ตำบลบางทรายน้อย	149	7	1	141	10	139	7	-	-	-	-	-	7	142	TambonBang Sai Noi

ตาราง 10 จำนวนสถานประกอบการ จำนวนตามการมีการใช้เทคโนโลยีสารสนเทศและการสื่อสาร อำเภอและตำบล (ต่อ)
 TABLE 10 NUMBER OF ESTABLISHMENTS BY THE USE OF INFORMATION AND COMMUNICATION TECHNOLOGY, AMPHOE AND TAMBON (Cont.)

อำเภอ/ตำบล	จำนวน สถานประกอบการ Number of establishments	การใช้คอมพิวเตอร์ Use computer				การใช้อินเทอร์เน็ต Use internet				การมีการใช้เทคโนโลยีสารสนเทศและการสื่อสาร / The use of information and communication technology				Amphoe/Tambon	
		ใช้ / Use		ไม่ใช้ / None		ใช้ / Yes		ไม่ใช้ / No		การขายสินค้าผ่านอินเทอร์เน็ต Sales of goods via internet		ขายผ่านทาง Social Network			
		ที่สถาน ตนเอง Use own establishment	อื่น Use other place	ใช้ Use	ไม่ใช้ None	ใช้ Yes	ไม่ใช้ No	ขายผ่านทางเว็บไซต์ Sale through own website	ไม่ใช้ No	ขายผ่านตลาดกลาง e-Marketplace	ไม่มี No	ไม่มี No			
ตำบลชะโนด	61	-	-	61	-	-	61	-	-	-	-	-	-	61	TambonChanot
ตำบลคงขี้	87	1	-	86	1	86	-	-	-	-	-	-	-	87	TambonDong Mu
อำเภอหนองสูง	1,204	25	-	1,179	17	1,187	1	-	-	-	-	-	-	1,203	AmphoeNong Sung
ตำบลหนองสูง	134	5	-	129	1	133	-	-	-	-	-	-	-	134	TambonNong Sung
ตำบลโนนยาง	249	3	-	246	1	248	-	-	-	-	-	-	-	249	TambonNong Yang
ตำบลตุ้ม	109	-	-	109	-	109	-	-	-	-	-	-	-	109	TambonPhu Wong
ตำบลบ้านป่า	185	-	-	185	-	185	-	-	-	-	-	-	-	185	TambonBan Pao
ตำบลหนองสูงใต้	199	-	-	199	-	199	-	-	-	-	-	-	-	199	TambonNong Sung Tai
ตำบลหนองสูงเหนือ	328	17	-	311	15	313	1	-	-	-	-	-	-	327	TambonNong Sung Nuea
ในเขตเทศบาล	8,891	1,047	188	7,696	1,072	7,819	73	6	109	466	8,333	6	109	8,333	Municipal area
อำเภอเมืองมุกดาหาร	6,021	900	125	4,996	895	5,126	68	6	88	356	5,579	6	88	5,579	AmphoeMueang Mukdahan
ตำบลบุ่งทราย	2,491	680	98	1,713	657	1,834	53	3	41	228	2,207	228	41	2,207	TambonMukdahan
ตำบลศรีบุญเรือง	541	103	21	417	150	391	10	2	42	82	437	82	42	437	TambonSi Bun Rueang
ตำบลบ้านเก็ก	1	-	-	1	-	1	-	-	-	-	1	-	-	1	TambonBan Keok
ตำบลบางทรายใหญ่	414	21	-	393	21	393	-	-	3	18	393	18	3	393	TambonBang Sai Yai
ตำบลโคกทราย	227	6	-	221	6	221	-	-	-	5	222	5	-	222	TambonPhon Sai
ตำบลฝั่งแดง	303	27	-	276	2	301	-	-	-	-	303	-	-	303	TambonPhuang Daet
ตำบลนาโถก	287	1	-	286	1	286	-	-	-	-	287	-	-	287	TambonNa Sok
ตำบลนาหินแตง	222	12	3	207	12	210	4	1	-	4	213	4	-	213	TambonNa Si Nuan
ตำบลคำทางทราย	494	26	2	466	21	473	1	-	1	3	491	3	1	491	TambonKham Pa Lai
ตำบลคำขาม	518	18	1	499	21	497	-	-	1	15	503	15	1	503	TambonKham A Huan
ตำบลดงเย็น	322	2	-	320	-	322	-	-	-	1	321	1	-	321	TambonDong Yen
ตำบลดงมอน	201	4	-	197	4	197	-	-	-	-	201	-	-	201	TambonDong Mon
อำเภอโนนศิลา	491	43	1	447	33	458	1	-	17	473	473	-	17	473	AmphoeNikhom Kham Soi
ตำบลนิคมคำสร้อย	324	34	-	290	25	299	-	-	-	16	308	16	-	308	TambonNikhom Kham Soi
ตำบลนาถอก	36	5	-	31	5	31	-	-	-	1	35	1	-	35	TambonNa Kock

ตาราง 10 จำนวนสถานประกอบการ จำนวนตามการมีเทคโนโลยีสารสนเทศและการสื่อสาร อำเภอและตำบล (ต่อ)
 TABLE 10 NUMBER OF ESTABLISHMENTS BY THE USE OF INFORMATION AND COMMUNICATION TECHNOLOGY, AMPHOE AND TAMBON (Cont.)

อำเภอ/ตำบล	จำนวน สถานประกอบการ Number of establishments	การใช้คอมพิวเตอร์ Use computer			การใช้อินเทอร์เน็ต Use internet				การใช้สารสนเทศและการสื่อสาร / The use of information and communication technology				อำเภอ/Tambon
		ใช้ / Use		ที่ไม่ใช้ None	ไม่ใช้ No	ไม่ใช้ No	การขายสินค้าและบริการผ่านอินเทอร์เน็ต Sales of goods via internet			ไม่มี No			
		ที่บ้าน Use own establishment	ที่อื่น Use other place				ผ่านทาง Social Network	ผ่านตลาด อิเล็กทรอนิกส์ e-Market place					
จำนวน	จำนวน	จำนวน	จำนวน	จำนวน	จำนวน	จำนวน	จำนวน	จำนวน	จำนวน	จำนวน	จำนวน		
ตำบลโคกชัย	50	1	1	48	2	48	1	-	-	-	-	49	TambonChok Chai
ตำบลร่มเกล้า	81	3	-	78	1	80	-	-	-	-	-	81	TambonRong Klao
อำเภอดอนตาล	415	25	32	358	78	337	-	20	78	20	78	337	AmphoeDon Tan
ตำบลดอนตาล	295	25	32	238	78	217	-	20	76	20	76	219	TambonDon Tan
ตำบลบ้านแก้ง	120	-	-	120	-	120	-	-	2	-	2	118	TambonBan Kaeng
อำเภอดงหลวง	769	27	-	742	20	749	1	1	14	1	14	753	AmphoeDong Luang
ตำบลดงหลวง	258	19	-	239	18	240	-	1	14	1	14	243	TambonDong Luang
ตำบลกุดชุม	262	7	-	255	1	261	-	-	-	-	-	262	TambonKok Tum
ตำบลชนบท	249	1	-	248	1	248	1	-	-	-	-	248	TambonNong Khaen
อำเภอคำชะอี	220	25	-	195	25	195	2	-	-	-	-	218	AmphoeKhamche-I
ตำบลน้ำขิง	220	25	-	195	25	195	2	-	-	-	-	218	TambonNam Thiang
อำเภอวังน้ำเขียว	219	5	-	214	5	214	-	-	1	-	1	218	AmphoeWan Yai
ตำบลหัวน้ำขมิ้น	158	5	-	153	5	153	-	-	1	-	1	157	TambonWan Yai
ตำบลเขื่อน	61	-	-	61	-	61	-	-	-	-	-	61	TambonChanet
อำเภอหนองสูง	756	22	-	734	16	740	1	-	-	-	-	755	AmphoeNong Sung
ตำบลหนองสูง	134	5	-	129	1	133	-	-	-	-	-	134	TambonNong Sung
ตำบลจตุรง	109	-	-	109	-	109	-	-	-	-	-	109	TambonPhu Wong
ตำบลบ้านเป้า	185	-	-	185	-	185	-	-	-	-	-	185	TambonBan Pao
ตำบลหนองสูงเหนือ	328	17	-	311	15	313	1	-	-	-	-	327	TambonNong Sung Nuea
เมืองเดชหลวง	5,391	76	2	5,313	56	5,335	1	-	10	-	10	5,380	Non - municipal area
อำเภอเมืองมุกดาหาร	376	7	1	368	8	368	-	-	-	-	-	376	AmphoeMueang Mukdahan
ตำบลบ้านโคก	241	4	1	236	5	236	-	-	-	-	-	241	TambonBan Kok
ตำบลจตุรัส	135	3	-	132	3	132	-	-	-	-	-	135	TambonKut Khae
อำเภอรัตนวาปี	1,042	27	-	1,015	11	1,031	1	-	2	-	2	1,039	AmphoeRattana Wapi
ตำบลรัตนวาปี	127	3	-	124	2	125	-	-	-	-	-	127	TambonRattana Wapi
ตำบลนาออก	135	2	-	133	-	135	-	-	-	-	-	135	TambonNa Kok

ตาราง 10 จำนวนสถานประกอบการ จำนวนตามการมีเทคโนโลยีสารสนเทศและการสื่อสาร อำเภอและตำบล (ต่อ)
 TABLE 10 NUMBER OF ESTABLISHMENTS BY THE USE OF INFORMATION AND COMMUNICATION TECHNOLOGY, AMPHOE AND TAMBON (Cont.)

อำเภอ/ตำบล	จำนวน สถานประกอบการ Number of establishments	การใช้คอมพิวเตอร์ Use computer				การใช้อินเทอร์เน็ต Use internet				การใช้โทรคมนาคมและเทคโนโลยีสารสนเทศและการสื่อสาร / The use of information and communication technology				อำเภอ/Tambon
		ใช้ / Use		ไม่ใช้ None		ใช้ Yes		ไม่ใช้ No		ขายผ่านทางเว็บไซต์ ขายผ่านทาง Social Network		ขายผ่านตลาดกลาง อิเล็กทรอนิกส์ e-Marketplace		
		ที่สถาน ตนเอง Use own establishment	ที่อื่น Use other place	ใช้ Use	ไม่ใช้ None	ใช้ Yes	ไม่ใช้ No	ขายผ่านทางเว็บไซต์ Sale through own website	ขายผ่านทาง Social Network	ขายผ่านตลาดกลาง อิเล็กทรอนิกส์ e-Marketplace	ขายผ่านทาง Social Network	ไม่มี No		
ตำบลหนองม่วง	239	1	-	238	1	238	-	-	-	-	2	237	TambonNong Waeng	
ตำบลกุดหวาย	194	18	-	176	5	189	1	-	-	-	-	193	TambonKok Daeng	
ตำบลนาชุม	209	2	-	207	2	207	-	-	-	-	-	209	TambonNa Udom	
ตำบลโคกขี้เหล็ก	138	1	-	137	1	137	-	-	-	-	-	138	TambonChok Chai	
อำเภอดอนจาน	957	8	-	949	8	949	-	-	-	-	-	957	AmphoeDon Jan	
ตำบลโคกโพธิ์ไชย	133	4	-	129	4	129	-	-	-	-	-	133	TambonPho Sai	
ตำบลบ้านไร่	269	-	-	269	-	269	-	-	-	-	-	269	TambonPa Rai	
ตำบลหนองกุงศรี	192	-	-	192	-	192	-	-	-	-	-	192	TambonLao Mi	
ตำบลบ้านดง	183	2	-	181	2	181	-	-	-	-	-	183	TambonBan Bk	
ตำบลนาขาม	180	2	-	178	2	178	-	-	-	-	-	180	TambonNa Sameng	
อำเภอเสิงสาง	620	8	-	612	8	612	-	-	-	-	-	620	AmphoeDong Luang	
ตำบลหนองบัว	207	3	-	204	3	204	-	-	-	-	-	207	TambonNong Bua	
ตำบลหนองบัวลำภู	169	5	-	164	5	164	-	-	-	-	-	169	TambonChanet Noi	
ตำบลบ้านดง	244	-	-	244	-	244	-	-	-	-	-	244	TambonPhang Daeng	
อำเภอคำชะอี	1,586	15	-	1,571	9	1,577	-	-	-	-	1	1,585	AmphoeKhamcha-i	
ตำบลบ้านสร้าง	144	1	-	143	2	142	-	-	-	-	-	144	TambonBan Song	
ตำบลคำชะอี	352	3	-	349	3	349	-	-	-	-	1	351	TambonKhamcha-i	
ตำบลหนองเมือง	179	-	-	179	-	179	-	-	-	-	-	179	TambonNong Ian	
ตำบลบ้านดง	181	6	-	175	-	181	-	-	-	-	-	181	TambonBan Kho	
ตำบลบ้านเหล่า	156	-	-	156	-	156	-	-	-	-	-	156	TambonBan Lao	
ตำบลโนนงาม	168	-	-	168	-	168	-	-	-	-	-	168	TambonPhon Ngam	
ตำบลเหล่าสร้างเข้	123	3	-	120	3	120	-	-	-	-	-	123	TambonLao Sang Tho	
ตำบลคำบาก	176	2	-	174	1	175	-	-	-	-	-	176	TambonKham Bok	
ตำบลน้ำขี้เหล็ก	107	-	-	107	-	107	-	-	-	-	-	107	TambonNam Thiang	
อำเภอวังยาง	362	8	1	353	11	351	-	-	-	-	7	355	AmphoeWan Yai	
ตำบลบึงขาม	126	-	-	126	-	126	-	-	-	-	-	126	TambonBung Kham	

ตาราง 10 จำนวนสถานประกอบการ จำนวนตามการมีการใช้เทคโนโลยีสารสนเทศและการสื่อสาร อำเภอและตำบล (ต่อ)

TABLE 10 NUMBER OF ESTABLISHMENTS BY THE USE OF INFORMATION AND COMMUNICATION TECHNOLOGY, AMPHOE AND TAMBON (Cont.)

อำเภอ/ตำบล	จำนวน สถานประกอบการ Number of establishments	การใช้คอมพิวเตอร์ Use computer			การใช้อินเทอร์เน็ต Use internet		การมีการใช้เทคโนโลยีสารสนเทศและการสื่อสาร / The use of information and communication technology				อำเภอ/Tambon	
		ใช้ / Use	ที่ไม่ใช้ / None	ไม่ใช้ / None	ใช้ / Yes	ไม่ใช้ / No	การขายสินค้าและบริการผ่านอินเทอร์เน็ต Sales of goods via internet					
							ที่สถาน ตนเอง Use own establishment	ที่อื่น Use other place	ใช้ผ่านทางเว็บไซต์ Use through own website	ใช้ผ่านทางเว็บไซต์ Use through other website		ขายผ่านทาง Social Network
ตำบลบางทรายน้อย	149	7	1	141	10	139	-	-	-	7	142	TambonBang Sai Noi
ตำบลตงขุ	87	1	-	86	1	86	-	-	-	-	87	TambonDong Mu
อำเภอหนองสูง	448	3	-	445	1	447	-	-	-	-	448	AmphoeHong Sung
ตำบลโนนยาง	249	3	-	246	1	248	-	-	-	-	249	TambonNon Yang
ตำบลหนองไข่ไก่	199	-	-	199	-	199	-	-	-	-	199	TambonHong Sung Tai

ที่มา : สำนักอุตสาหกรรม พ.ศ. 2560 (ข้อมูลพื้นฐาน) จังหวัด มุกดาหาร สำนักงานสถิติแห่งชาติ กระทรวงดิจิทัลเพื่อเศรษฐกิจและสังคม
Source : The 2017 Industrial Census (Basic Information), Mukdahan Province, National Statistical Office, Ministry of Digital Economy and Society.

ตาราง 11 จำนวนสถานประกอบการ จำนวนตามรูปแบบการจัดตั้งตามกฎหมาย และกิจกรรมทางเศรษฐกิจ

TABLE 11 NUMBER OF ESTABLISHMENTS BY FORM OF LEGAL ORGANIZATION AND ECONOMIC ACTIVITY

กิจกรรมทางเศรษฐกิจ	รูปแบบการจัดตั้งตามกฎหมาย Form of legal organization										Total	Economic activity	
	จำนวน สถานประกอบการ Number of establishments	ส่วนบุคคล Individual proprietor	หุ้นส่วนจำกัด หุ้นส่วนสามัญ นิติบุคคล Juristic partnership	บริษัทจำกัด บริษัทจำกัด (มหาชน) Company limited, Public company limited	ส่วนราชการ รัฐวิสาหกิจ Government, State-enterprises	สหกรณ์ Cooperatives	กลุ่มแม่บ้าน Community enterprise	อื่น ๆ Others					
รวม	14,282	13,383	282	221	2	52	342	-	-	-	-	-	
การผลิต	4,620	4,404	56	20	1	2	137	-	-	-	-	-	Manufacturing
การจัดการและการบำบัดน้ำเสีย ของเสียและสิ่งมีพิษ	8	4	-	-	-	-	4	-	-	-	-	-	Sewerage, waste management and remediation activities
การก่อสร้าง	237	203	25	9	-	-	-	-	-	-	-	-	Construction
การขายส่งและการขายปลีก การซ่อมแซมยานยนต์ และจักรยานยนต์	956	896	19	41	-	-	-	-	-	-	-	-	Wholesale and retail trade; repair of motor vehicles and motorcycles
การขายส่ง	325	271	14	34	-	4	2	-	-	-	-	-	Wholesale trade
การขายปลีก	4,555	4,170	115	70	1	46	153	-	-	-	-	-	Retail trade
การขนส่งทางบก สถานีเก็บสินค้า	448	418	11	18	-	-	1	-	-	-	-	-	Land transport and storage
ที่พักแรม	166	141	7	16	-	-	2	-	-	-	-	-	Accommodation
บริการอาหารและเครื่องดื่ม	1,304	1,293	8	2	-	-	1	-	-	-	-	-	Food and beverage service activities
ข้อมูลข่าวสารและการสื่อสาร	34	28	4	2	-	-	-	-	-	-	-	-	Information and communication
กิจกรรมอสังหาริมทรัพย์	209	207	-	2	-	-	-	-	-	-	-	-	Real estate activities
กิจกรรมทางวิชาชีพ วิทยาศาสตร์และเทคโนโลยี	85	80	1	4	-	-	-	-	-	-	-	-	Professional, scientific and technical activities
กิจกรรมการบริหาร และการบริการสนับสนุน	150	128	6	2	-	-	14	-	-	-	-	-	Administrative and support service activities
ศิลปะ ความบันเทิงและนันทนาการ	176	147	2	-	-	-	27	-	-	-	-	-	Arts, entertainment and recreation
กิจกรรมบริการอื่น ๆ	1,008	993	14	-	-	-	1	-	-	-	-	-	Other service activities
กิจกรรมด้านโรงพยาบาลเอกชน	1	-	-	1	-	-	-	-	-	-	-	-	Private hospital activities

ตาราง 11 จำนวนสถานประกอบการ จำนวนตามรูปแบบการจัดตั้งตามกฎหมาย และกิจกรรมทางเศรษฐกิจ (ต่อ)

TABLE 11 NUMBER OF ESTABLISHMENTS BY FORM OF LEGAL ORGANIZATION AND ECONOMIC ACTIVITY (Cont.)

กิจกรรมทางเศรษฐกิจ	รูปแบบการจัดตั้งตามกฎหมาย Form of legal organization										Economic activity
	จำนวน สถานประกอบการ Number of establishments	ส่วนบุคคล Individual proprietor	หุ้นส่วนจำกัด หุ้นส่วนสามัญ นิติบุคคล Juristic partnership	ห้างหุ้นส่วนจำกัด ห้างหุ้นส่วนสามัญ นิติบุคคล Juristic partnership	บริษัทจำกัด บริษัทจำกัด (มหาชน) Company limited, Public company limited	รัฐวิสาหกิจ Government, State-enterprises	สหกรณ์ Cooperatives	กลุ่มแม่บ้าน Community enterprise	อื่น ๆ Others		
ในเขตเทศบาล	8,891	8,244	268	218	2	19	140	-	Municipal area		
การผลิต	2,397	2,263	53	18	1	1	61		- Manufacturing		
การจัดการและการบำบัดน้ำเสีย ของเสียและสิ่งมีพิษ	7	3	-	-	-	-	4		- Sewerage, waste management and remediation activities		
การก่อสร้าง	135	106	20	9	-	-	-		- Construction		
การขายส่งและการขายปลีก การซ่อมแซมยานยนต์ และจักรยานยนต์	634	574	19	41	-	-	-		- Wholesale and retail trade; repair of motor vehicles and motorcycles		
การขายส่ง	240	189	14	34	-	3	-		- Wholesale trade		
การขายปลีก	2,930	2,677	109	69	1	15	59		- Retail trade		
การขนส่งทางบก สถานีเก็บสินค้า	211	182	11	18	-	-	-		- Land transport and storage		
ที่พักแรม	138	113	7	16	-	-	2		- Accommodation		
บริการอาหารและเครื่องดื่ม	943	933	8	2	-	-	-		- Food and beverage service activities		
ข้อมูลข่าวสารและการสื่อสาร	32	26	4	2	-	-	-		- Information and communication		
กิจกรรมอสังหาริมทรัพย์	202	200	-	2	-	-	-		- Real estate activities		
กิจกรรมทางวิชาชีพ วิทยาศาสตร์และเทคโนโลยี	81	76	1	4	-	-	-		- Professional, scientific and technical activities		
กิจกรรมการบริหาร และการบริการสนับสนุน	106	96	6	2	-	-	2		- Administrative and support service activities		
ศิลปะ ความบันเทิงและนันทนาการ	118	105	2	-	-	-	11		- Arts, entertainment and recreation		
กิจกรรมบริการอื่น ๆ	716	701	14	-	-	-	1		- Other service activities		
กิจกรรมด้านโรงพยาบาลเอกชน	1	-	-	1	-	-	-		- Private hospital activities		

ตาราง 11 จำนวนสถานประกอบการ จำนวนตามรูปแบบการจัดตั้งตามกฎหมาย และกิจกรรมทางเศรษฐกิจ (ต่อ)

TABLE 11 NUMBER OF ESTABLISHMENTS BY FORM OF LEGAL ORGANIZATION AND ECONOMIC ACTIVITY (Cont.)

กิจกรรมทางเศรษฐกิจ	รูปแบบการจัดตั้งตามกฎหมาย Form of legal organization								Economic activity
	จำนวน สถานประกอบการ Number of establishments	ส่วนบุคคล Individual proprietor	หุ้นส่วนจำกัด หุ้นส่วนสามัญ นิติบุคคล Juristic partnership	บริษัทจำกัด บริษัทจำกัด (มหาชน) Company limited, Public company limited	ส่วนราชการ รัฐวิสาหกิจ Government, State-enterprises	สหกรณ์ Cooperatives	กลุ่มแม่บ้าน Community enterprise	อื่น ๆ Others	
นอกเขตเทศบาล	5,391	5,139	14	3	-	33	202	-	Non - municipal area
การผลิต	2,223	2,141	3	2	-	1	76	-	- Manufacturing
การจัดการและการบำบัดน้ำเสีย ของเสียและสิ่งปฏิกูล	1	1	-	-	-	-	-	-	- Sewerage, waste management and remediation activities
การก่อสร้าง	102	97	5	-	-	-	-	-	- Construction
การขายส่งและการขายปลีก การซ่อมแซมยานยนต์ และจักรยานยนต์	322	322	-	-	-	-	-	-	- Wholesale and retail trade; repair of motor vehicles and motorcycles
การขายส่ง	85	82	-	-	-	1	2	-	- Wholesale trade
การขายปลีก	1,625	1,493	6	1	-	31	94	-	- Retail trade
การขนส่งทางบก สถานีเก็บสินค้า	237	236	-	-	-	-	1	-	- Land transport and storage
ที่พักแรม	28	28	-	-	-	-	-	-	- Accommodation
บริการอาหารและเครื่องดื่ม	361	360	-	-	-	-	1	-	- Food and beverage service activities
ข้อมูลข่าวสารและการสื่อสาร	2	2	-	-	-	-	-	-	- Information and communication
กิจกรรมอสังหาริมทรัพย์	7	7	-	-	-	-	-	-	- Real estate activities
กิจกรรมทางวิชาชีพ วิทยาศาสตร์และเทคโนโลยี	4	4	-	-	-	-	-	-	- Professional, scientific and technical activities
กิจกรรมการบริหาร และการบริการสนับสนุน	44	32	-	-	-	-	12	-	- Administrative and support service activities
ศิลปะ ความบันเทิงและนันทนาการ	58	42	-	-	-	-	16	-	- Arts, entertainment and recreation
กิจกรรมบริการอื่น ๆ	292	292	-	-	-	-	-	-	- Other service activities
กิจกรรมด้านโรงพยาบาลเอกชน	-	-	-	-	-	-	-	-	- Private hospital activities

ที่มา : สำนักงานอุตสาหกรรม พ.ศ. 2560 (ข้อมูลพื้นฐาน) จังหวัด มุกดาหาร สำนักงานสถิติแห่งชาติ กระทรวงดิจิทัลเพื่อเศรษฐกิจและสังคม

Source : The 2017 Industrial Census (Basic Information), Mukdahan Province, National Statistical Office, Ministry of Digital Economy and Society.

ตาราง 12 จำนวนสถานประกอบการ จำนวนตามรูปแบบการจัดตั้งทางเศรษฐกิจ และกิจกรรมทางเศรษฐกิจ

TABLE 12 NUMBER OF ESTABLISHMENTS BY FORM OF ECONOMIC ORGANIZATION AND ECONOMIC ACTIVITY

กิจกรรมทางเศรษฐกิจ	จำนวน สถานประกอบการ Number of establishments	รูปแบบการจัดตั้งทางเศรษฐกิจ Form of economic organization				Total	Economic activity
		สำนักงานเดี่ยว Single unit	สำนักงานใหญ่ Head office	สำนักงานสาขา Branch	อื่นๆ Others		
รวม	14,282	14,018	155	107	2	Total	
การผลิต	4,620	4,570	43	7	-	Manufacturing	
การจัดการและการบำบัดน้ำเสีย ของเสียและสิ่งมีพิษ	8	8	-	-	-	Sewerage, waste management and remediation activities	
การก่อสร้าง	237	234	2	1	-	Construction	
การขายส่งและการขายปลีก การซ่อมแซมยานยนต์ และจักรยานยนต์	956	917	15	24	-	Wholesale and retail trade; repair of motor vehicles and motorcycles	
การขายส่ง	325	302	2	19	2	Wholesale trade	
การขายปลีก	4,555	4,449	63	43	-	Retail trade	
การขนส่งทางบก สถานีที่เก็บสินค้า	448	438	4	6	-	Land transport and storage	
ที่พักแรม	166	163	2	1	-	Accommodation	
บริการอาหารและเครื่องดื่ม	1,304	1,295	8	1	-	Food and beverage service activities	
ข้อมูลข่าวสารและการสื่อสาร	34	31	-	3	-	Information and communication	
กิจกรรมอสังหาริมทรัพย์	209	209	-	-	-	Real estate activities	
กิจกรรมทางวิชาชีพ วิทยาศาสตร์และเทคโนโลยี	85	84	-	1	-	Professional, scientific and technical activities	
กิจกรรมการบริหาร และการบริการสนับสนุน	150	150	-	-	-	Administrative and support service activities	
ศิลปะ ความบันเทิงและนันทนาการ	176	172	3	1	-	Arts, entertainment and recreation	
กิจกรรมบริการอื่น ๆ	1,008	995	13	-	-	Other service activities	
กิจกรรมด้านโรงพยาบาลเอกชน	1	1	-	-	-	Private hospital activities	

ตาราง 12 จำนวนสถานประกอบการ จำนวนตามรูปแบบการจัดตั้งทางเศรษฐกิจ และกิจกรรมทางเศรษฐกิจ (ต่อ)

TABLE 12 NUMBER OF ESTABLISHMENTS BY FORM OF ECONOMIC ORGANIZATION AND ECONOMIC ACTIVITY (Cont.)

กิจกรรมทางเศรษฐกิจ	จำนวน สถานประกอบการ Number of establishments	รูปแบบการจัดตั้งทางเศรษฐกิจ Form of economic organization			Economic activity	
		สำนักงานเดี่ยว Single unit	สำนักงานใหญ่ Head office	สำนักงานสาขา Branch		อื่นๆ Others
ในเขตเทศบาล	8,891	8,631	152	106	2	Municipal area
การผลิต	2,397	2,349	41	7	-	Manufacturing
การจัดการและการบำบัดน้ำเสีย ของเสียและสิ่งปฏิกูล	7	7	-	-	-	Severage, waste management and remediation activities
การก่อสร้าง	135	132	2	1	-	Construction
การขายส่งและการขายปลีก การซ่อมแซมยานยนต์ และจักรยานยนต์	634	595	15	24	-	Wholesale and retail trade; repair of motor vehicles and motorcycles
การขายส่ง	240	217	2	19	2	Wholesale trade
การขายปลีก	2,930	2,826	62	42	-	Retail trade
การขนส่งทางบก สถานที่เก็บสินค้า	211	201	4	6	-	Land transport and storage
ที่พักแรม	138	135	2	1	-	Accommodation
บริการอาหารและเครื่องดื่ม	943	934	8	1	-	Food and beverage service activities
ข้อมูลข่าวสารและการสื่อสาร	32	29	-	3	-	Information and communication
กิจกรรมอสังหาริมทรัพย์	202	202	-	-	-	Real estate activities
กิจกรรมทางวิชาชีพ วิทยาศาสตร์และเทคโนโลยี	81	80	-	1	-	Professional, scientific and technical activities
กิจกรรมการบริหาร และการบริการสนับสนุน	106	106	-	-	-	Administrative and support service activities
ศิลปะ ความบันเทิงและนันทนาการ	118	114	3	1	-	Arts, entertainment and recreation
กิจกรรมบริการอื่น ๆ	716	703	13	-	-	Other service activities
กิจกรรมด้านโรงพยาบาลเอกชน	1	1	-	-	-	Private hospital activities

ตาราง 12 จำนวนสถานประกอบการ จำนวนตามรูปแบบการจัดตั้งทางเศรษฐกิจ และกิจกรรมทางเศรษฐกิจ (ต่อ)

TABLE 12 NUMBER OF ESTABLISHMENTS BY FORM OF ECONOMIC ORGANIZATION AND ECONOMIC ACTIVITY (Cont.)

กิจกรรมทางเศรษฐกิจ	จำนวน สถานประกอบการ Number of establishments	รูปแบบการจัดตั้งเศรษฐกิจ			Form of economic organization	Economic activity
		สำนักงานเดี่ยว Single unit	สำนักงานใหญ่ Head office	สำนักงานสาขา Branch		
นอกเขตเทศบาล	5,391	5,387	3	1	Non - municipal area	
การผลิต	2,223	2,221	2	-	Manufacturing	
การจัดการและการบำบัดน้ำเสีย ของเสียและสิ่งมีพิษ	1	1	-	-	Sewerage, waste management and remediation activities	
การก่อสร้าง	102	102	-	-	Construction	
การขายส่งและการขายปลีก การซ่อมแซมยานยนต์ และจักรยานยนต์	322	322	-	-	Wholesale and retail trade; repair of motor vehicles and motorcycles	
การขายส่ง	85	85	-	-	Wholesale trade	
การขายปลีก	1,625	1,623	1	1	Retail trade	
การขนส่งทางบก สถานีเก็บสินค้า	237	237	-	-	Land transport and storage	
ที่พักแรม	28	28	-	-	Accommodation	
บริการอาหารและเครื่องดื่ม	361	361	-	-	Food and beverage service activities	
ข้อมูลข่าวสารและการสื่อสาร	2	2	-	-	Information and communication	
กิจกรรมอสังหาริมทรัพย์	7	7	-	-	Real estate activities	
กิจกรรมทางวิชาชีพ วิทยาศาสตร์และเทคโนโลยี	4	4	-	-	Professional, scientific and technical activities	
กิจกรรมการบริหาร และการบริการสนับสนุน	44	44	-	-	Administrative and support service activities	
ศิลปะ ความบันเทิงและนันทนาการ	58	58	-	-	Arts, entertainment and recreation	
กิจกรรมบริการอื่น ๆ	292	292	-	-	Other service activities	
กิจกรรมด้านโรงพยาบาลเอกชน	-	-	-	-	Private hospital activities	

ที่มา : สำนักข้อมูลสารสนเทศ พ.ศ. 2560 (ข้อมูลพื้นฐาน) จังหวัด มุกดาหาร สำนักงานสถิติแห่งชาติ กระทรวงดิจิทัลเพื่อเศรษฐกิจและสังคม

Source : The 2017 Industrial Census (Basic Information), Mukdahan Province, National Statistical Office, Ministry of Digital Economy and Society.

ตาราง 13 จำนวนสถานประกอบการ จำนวนตามสัดส่วนของการร่วมลงทุนหรือถือหุ้นของต่างประเทศ และกิจกรรมทางเศรษฐกิจ

TABLE 13 NUMBER OF ESTABLISHMENTS BY PROPORTION OF FOREIGN INVESTMENT OR SHARE HOLDING AND ECONOMIC ACTIVITY

กิจกรรมทางเศรษฐกิจ	จำนวน สถานประกอบการ Number of establishments	ไม่มีต่างประเทศ		สัดส่วนของการร่วมลงทุนหรือถือหุ้น		Economic activity	
		รวมลงทุนหรือถือหุ้น		Proportion of foreign investment or share holding			
		No foreign's investment or share holding	217	รวม Total	< 10%		10 - 50%
รวม	221		217	4	2	2	Total
การผลิต	20		18	2	-	2	Manufacturing
การจัดการและการบำบัดน้ำเสีย ของเสียและสิ่งปฏิกูล	-		-	-	-	-	Sewerage, waste management and remediation activities
การก่อสร้าง	9		9	-	-	-	Construction
การขายส่งและการขายปลีก การซ่อมแซมยานยนต์ และจักรยานยนต์	41		39	2	2	-	Wholesale and retail trade; repair of motor vehicles and motorcycles
การขายส่ง	34		34	-	-	-	Wholesale trade
การขายปลีก	70		70	-	-	-	Retail trade
การขนส่งทางบก สถานที่เก็บสินค้า	18		18	-	-	-	Land transport and storage
ที่พักแรม	16		16	-	-	-	Accommodation
บริการอาหารและเครื่องดื่ม	2		2	-	-	-	Food and beverage service activities
ข้อมูลข่าวสารและการสื่อสาร	2		2	-	-	-	Information and communication
กิจกรรมอสังหาริมทรัพย์	2		2	-	-	-	Real estate activities
กิจกรรมทางวิชาชีพ วิทยาศาสตร์และเทคโนโลยี	4		4	-	-	-	Professional, scientific and technical activities
กิจกรรมการบริหาร และการบริการสนับสนุน	2		2	-	-	-	Administrative and support service activities
ศิลปะ ความบันเทิงและนันทนาการ	-		-	-	-	-	Arts, entertainment and recreation
กิจกรรมบริการอื่น ๆ	-		-	-	-	-	Other service activities
กิจกรรมด้านโรงพยาบาลเอกชน	1		1	-	-	-	Private hospital activities

ตาราง 13 จำนวนสถานประกอบการ จำนวนตามสัดส่วนของการร่วมลงทุนหรือถือหุ้นของต่างประเทศ และกิจกรรมทางเศรษฐกิจ (ต่อ)

TABLE 13 NUMBER OF ESTABLISHMENTS BY PROPORTION OF FOREIGN INVESTMENT OR SHARE HOLDING AND ECONOMIC ACTIVITY (Cont.)

กิจกรรมทางเศรษฐกิจ	จำนวน สถานประกอบการ Number of establishments	ไม่มีต่างประเทศ		สัดส่วนของการร่วมลงทุนหรือถือหุ้น			Economic activity
		รวม No foreign's investment or share holding	215	Proportion of foreign investment or share holding			
				3	2	1	
ไม่เขตเทศบาล	218	215	3	2	1		
การผลิต	18	17	1	-	1	Manufacturing	
การจัดการและการบำบัดน้ำเสีย ของเสียและสิ่งปฏิกูล	-	-	-	-	-	Sewerage, waste management and remediation activities	
การก่อสร้าง	9	9	-	-	-	Construction	
การขายส่งและการขายปลีก การซ่อมแซมยานยนต์ และจักรยานยนต์	41	39	2	2	-	Wholesale and retail trade, repair of motor vehicles and motorcycles	
การขายส่ง	34	34	-	-	-	Wholesale trade	
การขายปลีก	69	69	-	-	-	Retail trade	
การขนส่งทางบก สถานีเก็บสินค้า	18	18	-	-	-	Land transport and storage	
ที่พักแรม	16	16	-	-	-	Accommodation	
บริการอาหารและเครื่องดื่ม	2	2	-	-	-	Food and beverage service activities	
ข้อมูลข่าวสารและการสื่อสาร	2	2	-	-	-	Information and communication	
กิจกรรมอสังหาริมทรัพย์	2	2	-	-	-	Real estate activities	
กิจกรรมทางวิชาชีพ วิทยาศาสตร์และเทคโนโลยี	4	4	-	-	-	Professional, scientific and technical activities	
กิจกรรมการบริหาร และการบริการสนับสนุน	2	2	-	-	-	Administrative and support service activities	
ศิลปะ ความบันเทิงและนันทนาการ	-	-	-	-	-	Arts, entertainment and recreation	
กิจกรรมบริการอื่น ๆ	-	-	-	-	-	Other service activities	
กิจกรรมด้านโรงพยาบาลเอกชน	1	1	-	-	-	Private hospital activities	

ตาราง 13 จำนวนสถานประกอบการ จำนวนตามสัดส่วนของการร่วมลงทุนหรือถือหุ้นของต่างประเทศ และกิจกรรมทางเศรษฐกิจ (ต่อ)

TABLE 13 NUMBER OF ESTABLISHMENTS BY PROPORTION OF FOREIGN INVESTMENT OR SHARE HOLDING AND ECONOMIC ACTIVITY (Cont.)

กิจกรรมทางเศรษฐกิจ	จำนวน สถานประกอบการ	ไม่มีต่างประเทศ		สัดส่วนของการร่วมลงทุนหรือถือหุ้น		Economic activity
		จำนวน establishments	No foreign's investment or share holding	Proportion of foreign investment or share holding		
				รวม Total	< 10%	
นอกเขตเทศบาล	3	2	1	1	1	Non - municipal area
การผลิต	2	1	1	1	1	Manufacturing
การจัดการและการบำบัดน้ำเสีย ของเสียและสิ่งปฏิกูล	-	-	-	-	-	Sewerage, waste management and remediation activities
การก่อสร้าง	-	-	-	-	-	Construction
การขายส่งและการขายปลีก การซ่อมแซมยานยนต์ และจักรยานยนต์	-	-	-	-	-	Wholesale and retail trade; repair of motor vehicles and motorcycles
การขายส่ง	-	-	-	-	-	Wholesale trade
การขายปลีก	1	1	-	-	-	Retail trade
การขนส่งทางบก สถานที่เก็บสินค้า	-	-	-	-	-	Land transport and storage
ที่พักแรม	-	-	-	-	-	Accommodation
บริการอาหารและเครื่องดื่ม	-	-	-	-	-	Food and beverage service activities
ข้อมูลข่าวสารและการสื่อสาร	-	-	-	-	-	Information and communication
กิจกรรมอสังหาริมทรัพย์	-	-	-	-	-	Real estate activities
กิจกรรมทางวิชาชีพ วิทยาศาสตร์และเทคโนโลยี	-	-	-	-	-	Professional, scientific and technical activities
กิจกรรมการบริหาร และการบริการสนับสนุน	-	-	-	-	-	Administrative and support service activities
ศิลปะ ความบันเทิงและนันทนาการ	-	-	-	-	-	Arts, entertainment and recreation
กิจกรรมบริการอื่น ๆ	-	-	-	-	-	Other service activities
กิจกรรมด้านโรงพยาบาลเอกชน	-	-	-	-	-	Private hospital activities

หมายเหตุ : เฉพาะสถานประกอบการที่รูปแบบการจัดตั้งตามกฎหมายเป็นบริษัทจำกัด และบริษัทจำกัด (มหาชน)

Note : Only establishments which were company limited and public company limited.

ที่มา : สำนักงานอุตสาหกรรม พ.ศ. 2560 (ข้อมูลพื้นฐาน) จังหวัด Mukdahan สำนักงานสถิติแห่งชาติ กระทรวงดิจิทัลเพื่อเศรษฐกิจและสังคม

Source : The 2017 Industrial Census (Basic Information), Mukdahan Province, National Statistical Office, Ministry of Digital Economy and Society.

ตาราง 14 จำนวนสถานประกอบการ จำแนกตามขนาดของสถานประกอบการ (จำนวนคนทำงาน) และกิจกรรมทางเศรษฐกิจ

TABLE 14 NUMBER OF ESTABLISHMENTS BY SIZE OF ESTABLISHMENT (NUMBER OF PERSONS ENGAGED) AND ECONOMIC ACTIVITY

กิจกรรมทางเศรษฐกิจ	จำนวน สถานประกอบการ Number of establishments	ขนาดของสถานประกอบการ (จำนวนคนทำงาน) / Size of establishment (Number of persons engaged)										Economic activity	
		1 - 5	6 - 10	11-15	16 - 20	21 - 25	26 - 30	31 - 50	51 - 100	101 - 200	201 - 500		
		รวม	14,282	13,529	446	122	67	32	28	32	13		8
การผลิต	4,620	4,424	83	34	27	14	14	12	12	7	2	3	Manufacturing
การจัดการและการบำบัดน้ำเสีย ของเสียและสิ่งปฏิกูล	8	4	-	1	1	-	1	-	-	1	-	-	Sewerage, waste management and remediation activities
การก่อสร้าง	237	189	35	6	4	1	-	1	1	1	-	-	Construction
การขายส่งและการขายปลีก การซ่อมแซมยานยนต์ และจักรยานยนต์	956	889	41	13	3	3	2	4	4	-	1	-	Wholesale and retail trade; repair of motor vehicles and motorcycle
การขายส่ง	325	259	41	10	4	3	3	3	3	2	-	-	Wholesale trade
การขายปลีก	4,555	4,403	104	26	9	-	4	5	4	-	3	1	Retail trade
การขนส่งทางบก สถานที่เก็บสินค้า	448	430	14	2	1	-	-	1	-	-	-	-	Land transport and storage
ที่พักแรม	166	123	24	10	2	3	-	2	-	-	2	-	Accommodation
บริการอาหารและเครื่องดื่ม	1,304	1,224	61	8	6	2	-	3	-	-	-	-	Food and beverage service activities
ข้อมูลข่าวสารและการสื่อสาร	34	29	4	1	-	-	-	-	-	-	-	-	Information and communication
กิจกรรมอสังหาริมทรัพย์	209	203	6	-	-	-	-	-	-	-	-	-	Real estate activities
กิจกรรมทางวิชาชีพ วิทยาศาสตร์และเทคโนโลยี	85	81	3	1	-	-	-	-	-	-	-	-	Professional, scientific and technical activities
กิจกรรมการบริหาร และการบริการสนับสนุน	150	140	8	-	-	1	-	-	-	1	-	-	Administrative and support service activities
ศิลปะ ความบันเทิงและนันทนาการ	176	138	9	9	10	5	4	1	1	-	-	-	Arts, entertainment and recreation
กิจกรรมบริการอื่น ๆ	1,008	993	13	1	-	-	-	-	-	1	-	-	Other service activities
กิจกรรมด้านโรงพยาบาลเอกชน	1	-	-	-	-	-	-	-	-	-	-	1	Private hospital activities

ตาราง 14 จำนวนสถานประกอบการ จำแนกตามขนาดของสถานประกอบการ (จำนวนคนทำงาน) และกิจกรรมทางเศรษฐกิจ (ต่อ)

TABLE 14 NUMBER OF ESTABLISHMENTS BY SIZE OF ESTABLISHMENT (NUMBER OF PERSONS ENGAGED) AND ECONOMIC ACTIVITY (Cont.)

กิจกรรมทางเศรษฐกิจ	ขนาดของสถานประกอบการ (จำนวนคนทำงาน) / Size of establishment (Number of persons engaged)											Economic activity
	จำนวนสถานประกอบการ (จำนวนคนทำงาน) / Number of establishments											
	1 - 5	6 - 10	11-15	16 - 20	21 - 25	26 - 30	31 - 50	51 - 100	101 - 200	201 - 500	500 - 1,000	
ในเขตเทศบาล	8,279	375	94	47	28	22	22	11	8	5	3	Municipal area
การผลิต	2,275	51	16	17	12	10	6	5	2	-	-	Manufacturing
การจัดการและการบำบัดน้ำเสีย ของเสียและสิ่งปฏิกูล	7	-	1	1	-	1	-	1	-	-	-	Sewerage, waste management and remediation activities
การก่อสร้าง	135	21	5	3	1	-	1	1	-	-	-	Construction
การขายส่งและการขายปลีก การซ่อมแซมยานยนต์ และจักรยานยนต์	634	41	13	3	3	2	4	-	1	-	-	Wholesale and retail trade; repair of motor vehicles and motorcycle
การขายส่ง	240	183	36	7	4	2	3	2	-	-	-	Wholesale trade
การขายปลีก	2,930	2,796	93	24	-	2	3	-	3	1	-	Retail trade
การขนส่งทางบก สถานที่เก็บสินค้า	211	194	14	2	1	-	-	-	-	-	-	Land transport and storage
ที่พักแรม	138	96	23	10	3	-	2	-	2	-	-	Accommodation
บริการอาหารและเครื่องดื่ม	943	865	60	8	2	-	2	-	-	-	-	Food and beverage service activities
ข้อมูลข่าวสารและการสื่อสาร	32	27	4	1	-	-	-	-	-	-	-	Information and communication
กิจกรรมอสังหาริมทรัพย์	202	196	6	-	-	-	-	-	-	-	-	Real estate activities
กิจกรรมทางวิชาชีพ วิทยาศาสตร์และเทคโนโลยี	81	77	3	1	-	-	-	-	-	-	-	Professional, scientific and technical activities
กิจกรรมการบริหาร และการบริการสนับสนุน	106	99	5	-	1	-	-	1	-	-	-	Administrative and support service activities
ศิลปะ ความบันเทิงและนันทนาการ	118	97	5	5	2	4	4	1	-	-	-	Arts, entertainment and recreation
กิจกรรมบริการอื่น ๆ	716	701	13	1	-	-	-	-	1	-	-	Other service activities
กิจกรรมด้านโรงพยาบาลเอกชน	1	-	-	-	-	-	-	-	-	-	1	Private hospital activities

ตาราง 14 จำนวนสถานประกอบการ จำแนกตามขนาดของสถานประกอบการ (จำนวนคนทำงาน) และกิจกรรมทางเศรษฐกิจ (ต่อ)

TABLE 14 NUMBER OF ESTABLISHMENTS BY SIZE OF ESTABLISHMENT (NUMBER OF PERSONS ENGAGED) AND ECONOMIC ACTIVITY (Cont.)

กิจกรรมทางเศรษฐกิจ	ขนาดของสถานประกอบการ (จำนวนคนทำงาน) / Size of establishment (Number of persons engaged)											Economic activity
	จำนวนสถานประกอบการ (จำนวนคนทำงาน) / Number of establishments											
	1 - 5	6 - 10	11 - 15	16 - 20	21 - 25	26 - 30	31 - 50	51 - 100	101 - 200	201 - 500		
นอกเขตเทศบาล	5,391	5,250	71	28	20	4	6	10	2	-	-	Non - municipal area
การผลิต	2,223	2,149	32	18	10	2	4	6	2	-	-	Manufacturing
การจัดการและการบำบัดน้ำเสีย ของเสียและสิ่งปฏิกูล	1	1	-	-	-	-	-	-	-	-	-	Sewerage, waste management and remediation activities
การก่อสร้าง	102	86	14	1	1	-	-	-	-	-	-	Construction
การขายส่งและการขายปลีก การซ่อมแซมยานยนต์ และจักรยานยนต์	322	322	-	-	-	-	-	-	-	-	-	Wholesale and retail trade; repair of motor vehicles and motorcycle
การขายส่ง	85	76	5	3	-	1	-	-	-	-	-	Wholesale trade
การขายปลีก	1,625	1,607	11	2	1	-	2	2	-	-	-	Retail trade
การขนส่งทางบก สถานีเก็บสินค้า	237	236	-	-	-	-	-	-	1	-	-	Land transport and storage
ที่พักแรม	28	27	1	-	-	-	-	-	-	-	-	Accommodation
บริการอาหารและเครื่องดื่ม	361	359	1	-	-	-	-	1	-	-	-	Food and beverage service activities
ข้อมูลข่าวสารและการสื่อสาร	2	2	-	-	-	-	-	-	-	-	-	Information and communication
กิจกรรมอสังหาริมทรัพย์	7	7	-	-	-	-	-	-	-	-	-	Real estate activities
กิจกรรมทางวิชาชีพ วิทยาศาสตร์และเทคโนโลยี	4	4	-	-	-	-	-	-	-	-	-	Professional, scientific and technical activities
กิจกรรมการบริหาร และการบริการสนับสนุน	44	41	3	-	-	-	-	-	-	-	-	Administrative and support service activities
ศิลปะ ความบันเทิงและนันทนาการ	58	41	4	4	8	1	-	-	-	-	-	Arts, entertainment and recreation
กิจกรรมบริการอื่น ๆ	292	292	-	-	-	-	-	-	-	-	-	Other service activities
กิจกรรมด้านโรงพยาบาลเอกชน	-	-	-	-	-	-	-	-	-	-	-	Private hospital activities

ที่มา : สำนัข้อมูลสารสนเทศ พ.ศ. 2560 (ข้อมูลพื้นฐาน) จังหวัด มุกดาหาร สำนักงานสถิติแห่งชาติ กระทรวงดิจิทัลเพื่อเศรษฐกิจและสังคม

Source : The 2017 Industrial Census (Basic Information), Mukdahan Province, National Statistical Office, Ministry of Digital Economy and Society.

ตาราง 15 จำนวนคนทำงานในสถานประกอบการ จำแนกตามขนาดของสถานประกอบการ (จำนวนคนทำงาน) และกิจกรรมทางเศรษฐกิจ

TABLE 15 NUMBER OF PERSONS ENGAGED IN ESTABLISHMENTS BY SIZE OF ESTABLISHMENT (NUMBER OF PERSONS ENGAGED) AND ECONOMIC ACTIVITY

กิจกรรมทางเศรษฐกิจ	จำนวน คนทำงาน Number of persons engaged	ขนาดของสถานประกอบการ (จำนวนคนทำงาน) Size of establishment (Number of persons engaged)										Economic activity
		1 - 5	6 - 10	11- 15	16 - 20	21 - 25	26 - 30	31 - 50	51 - 100	101 - 200	201 - 500	
		21,839	3,363	1,572	1,267	747	825	1,269	959	1,077	1,433	
การผลิต	10,136	5,522	454	517	332	413	485	529	318	910	Manufacturing	
การจัดการและการบำบัดน้ำเสีย ของเสียและสิ่งปฏิกูล	133	6	-	12	20	-	30	-	65	-	Sewerage, waste management and remediation activities	
การก่อสร้าง	913	401	255	70	73	22	40	52	-	-	Construction	
การขายส่งและการขายปลีก การซ่อมยานยนต์ และจักรยานยนต์	2,472	1,514	307	171	58	71	164	-	130	-	Wholesale and retail trade, repair of motor vehicles and motorcycles	
การขายส่ง	1,597	670	288	136	73	71	87	168	-	-	Wholesale trade	
การขายปลีก	10,487	8,183	797	337	167	-	120	186	394	303	Retail trade	
การขนส่งทางบก สถานีที่เก็บสินค้า	713	526	113	23	20	-	31	-	-	-	Land transport and storage	
ที่พักแรม	1,070	334	183	118	36	64	100	-	235	-	Accommodation	
บริการอาหารและเครื่องดื่ม	3,237	2,422	450	94	108	45	118	-	-	-	Food and beverage service activities	
ข้อมูลข่าวสารและการสื่อสาร	99	57	31	11	-	-	-	-	-	-	Information and communication	
กิจกรรมอสังหาริมทรัพย์	378	336	42	-	-	-	-	-	-	-	Real estate activities	
กิจกรรมทางวิชาชีพ วิทยาศาสตร์และเทคโนโลยี	200	168	20	12	-	-	-	-	-	-	Professional, scientific and technical activities	
กิจกรรมการบริหาร และการบริการสนับสนุน	403	271	55	-	24	-	-	53	-	-	Administrative and support service activities	
ศิลปะ ความบันเทิงและนันทนาการ	909	241	75	121	195	118	118	41	-	-	Arts, entertainment and recreation	
กิจกรรมบริการอื่น ๆ	1,384	1,188	91	13	-	-	-	-	92	-	Other service activities	
กิจกรรมด้านโรงพยาบาลเอกชน	220	-	-	-	-	-	-	-	-	-	Private hospital activities	

ตาราง 15 จำนวนคนทำงานในสถานประกอบการ จำแนกตามขนาดของสถานประกอบการ (จำนวนคนทำงาน) และกิจกรรมทางเศรษฐกิจ (ต่อ)

TABLE 15 NUMBER OF PERSONS ENGAGED IN ESTABLISHMENTS BY SIZE OF ESTABLISHMENT (NUMBER OF PERSONS ENGAGED) AND ECONOMIC ACTIVITY (Cont.)

กิจกรรมทางเศรษฐกิจ	จำนวน คนทำงาน Number of persons engaged	ขนาดของสถานประกอบการ (จำนวนคนทำงาน) Size of establishment (Number of persons engaged)										Economic activity
		ขนาดของสถานประกอบการ (จำนวนคนทำงาน) Size of establishment (Number of persons engaged)										
		1 - 5	6 - 10	11 - 15	16 - 20	21 - 25	26 - 30	31 - 50	51 - 100	101 - 200	201 - 500	
ในเขตเทศบาล	24,723	14,353	2,823	1,194	881	651	645	858	808	1,077	1,433	Municipal area
การผลิต	6,355	3,027	396	211	322	282	293	218	378	318	910	Manufacturing
การจัดการและการบำบัดน้ำเสีย ของเสียและสิ่งปฏิกูล	132	5	-	12	20	-	30	-	65	-	-	Sewerage, waste management and remediation activities
การก่อสร้าง	613	226	158	58	57	22	-	40	52	-	-	Construction
การขายส่งและการขายปลีก การซ่อมยานยนต์ และจักรยานยนต์	2,039	1,081	307	171	58	71	57	164	-	130	-	Wholesale and retail trade; repair of motor vehicles and motorcycles
การขายส่ง	1,319	487	258	95	73	47	87	104	168	-	-	Wholesale trade
การขายปลีก	7,445	5,407	709	312	147	-	60	113	-	394	303	Retail trade
การขนส่งทางบก สถานีเก็บสินค้า	416	260	113	23	20	-	-	-	-	-	-	Land transport and storage
ที่พักแรม	991	261	177	118	36	64	-	100	-	235	-	Accommodation
บริการอาหารและเครื่องดื่ม	2,588	1,819	444	94	108	45	-	78	-	-	-	Food and beverage service activities
ข้อมูลข่าวสารและการสื่อสาร	94	52	31	11	-	-	-	-	-	-	-	Information and communication
กิจกรรมอสังหาริมทรัพย์	365	323	42	-	-	-	-	-	-	-	-	Real estate activities
กิจกรรมทางวิชาชีพ วิทยาศาสตร์และเทคโนโลยี	194	162	20	12	-	-	-	-	-	-	-	Professional, scientific and technical activities
กิจกรรมการบริหาร และการบริการสนับสนุน	308	194	37	-	-	24	-	-	53	-	-	Administrative and support service activities
ศิลปะ ความบันเทิงและนันทนาการ	571	172	40	64	40	96	118	41	-	-	-	Arts, entertainment and recreation
กิจกรรมบริการอื่น ๆ	1,073	877	91	13	-	-	-	-	92	-	-	Other service activities
กิจกรรมด้านโรงแรมและการท่องเที่ยว	220	-	-	-	-	-	-	-	-	-	220	Private hospital activities

ตาราง 15 จำนวนคนทำงานในสถานประกอบการ จำแนกตามขนาดของสถานประกอบการ (จำนวนคนทำงาน) และกิจกรรมทางเศรษฐกิจ (ต่อ)

TABLE 15 NUMBER OF PERSONS ENGAGED IN ESTABLISHMENTS BY SIZE OF ESTABLISHMENT (NUMBER OF PERSONS ENGAGED) AND ECONOMIC ACTIVITY (Cont.)

กิจกรรมทางเศรษฐกิจ	จำนวน คนทำงาน Number of persons engaged	ขนาดของสถานประกอบการ (จำนวนคนทำงาน) Size of establishment (Number of persons engaged)										Economic activity									
		1 - 5	6 - 10	11 - 15	16 - 20	21 - 25	26 - 30	31 - 50	51 - 100	101 - 200	201 - 500										
		Non - municipal area																			
นอกเขตเทศบาล	9,628	7,486	540	378	386	96	180	411	151	-	-	-	-	-	-	-	-	-	-		
การผลิต	3,781	2,495	260	243	195	50	120	267	151	-	-	-	-	-	-	-	-	-	-	Manufacturing	
การซื้อขายและการค้าปลีก	1	-	-	-	-	-	-	-	-	-	-	-	-	-	-	-	-	-	-	-	Sewerage, waste management and remediation activities
การก่อสร้าง	300	175	97	12	16	-	-	-	-	-	-	-	-	-	-	-	-	-	-	Construction	
การขนส่งและการขายปลีก	433	-	-	-	-	-	-	-	-	-	-	-	-	-	-	-	-	-	-	-	Wholesale and retail trade, repair of motor vehicles and motorcycles
การขายส่ง	278	183	30	41	-	24	-	-	-	-	-	-	-	-	-	-	-	-	-	Wholesale trade	
การขายปลีก	3,042	2,776	88	25	20	-	60	73	-	-	-	-	-	-	-	-	-	-	-	Retail trade	
การขนส่งทางบก	297	266	-	-	-	-	-	-	-	-	-	-	-	-	-	-	-	-	-	-	Land transport and storage
ที่พักแรม	79	73	6	-	-	-	-	-	-	-	-	-	-	-	-	-	-	-	-	-	Accommodation
บริการอาหารและเครื่องดื่ม	649	603	6	-	-	-	-	-	-	-	-	-	-	-	-	-	-	-	-	-	Food and beverage service activities
ข้อมูลข่าวสารและการสื่อสาร	5	5	-	-	-	-	-	-	-	-	-	-	-	-	-	-	-	-	-	-	Information and communication
กิจกรรมอสังหาริมทรัพย์	13	13	-	-	-	-	-	-	-	-	-	-	-	-	-	-	-	-	-	-	Real estate activities
กิจกรรมทางวิชาชีพ วิทยาศาสตร์และเทคโนโลยี	6	6	-	-	-	-	-	-	-	-	-	-	-	-	-	-	-	-	-	-	Professional, scientific and technical activities
กิจกรรมการบริหาร และการบริการสนับสนุน	95	77	18	-	-	-	-	-	-	-	-	-	-	-	-	-	-	-	-	-	Administrative and support service activities
ศิลปะ ความบันเทิงและนันทนาการ	338	69	35	57	155	22	-	-	-	-	-	-	-	-	-	-	-	-	-	-	Arts, entertainment and recreation
กิจกรรมบริการอื่น ๆ	311	311	-	-	-	-	-	-	-	-	-	-	-	-	-	-	-	-	-	-	Other service activities
กิจกรรมด้านโรงพยาบาลเอกชน	-	-	-	-	-	-	-	-	-	-	-	-	-	-	-	-	-	-	-	-	Private hospital activities

ที่มา : สำนักอุตสาหกรรม พ.ศ. 2560 (ข้อมูลพื้นฐาน) จังหวัดมุกดาหาร สำนักงานสถิติแห่งชาติ กระทรวงดิจิทัลเพื่อเศรษฐกิจและสังคม

Source : The 2017 Industrial Census (Basic Information), Mukdahan Province, National Statistical Office, Ministry of Digital Economy and Society.

ตาราง 16 จำนวนสถานประกอบการ จำแนกตามขนาดของสถานประกอบการ (จำนวนลูกจ้าง) และกิจกรรมทางเศรษฐกิจ

TABLE 16 NUMBER OF ESTABLISHMENTS BY SIZE OF ESTABLISHMENT (NUMBER OF EMPLOYEES) AND ECONOMIC ACTIVITY

กิจกรรมทางเศรษฐกิจ	ขนาดของสถานประกอบการ (จำนวนลูกจ้าง) Size of establishment (Number of employees)													Economic activity	
	จำนวนสถานประกอบการ (Number of establishments)														
	1 - 5	6 - 10	11 - 15	16 - 20	21 - 25	26 - 30	31 - 50	51 - 100	101 - 200	201 - 500	ไม่มี	Total			
รวม	14,282	1,624	219	51	30	10	9	20	6	8	5	12,300			
การผลิต	4,620	216	29	8	4	3	2	4	2	2	3	4,347	Manufacturing		
การจัดการและทอผ้าขนสัตว์ เสื้อผ้า ของสิ่งสิ่งปลูก	8	-	-	1	-	-	-	-	-	-	-	7	7	Sewerage, waste management and remediation activities	
การก่อสร้าง	237	88	17	2	3	-	-	1	1	-	-	125	125	Construction	
การขายส่งและการขายปลีก การซ่อมแซมยานยนต์ และจักรยานยนต์	956	200	23	8	3	3	2	4	-	1	-	712	712	Wholesale and retail trade; repair of motor vehicles and motorcycles	
การขายส่ง	325	128	21	6	3	1	3	3	2	-	-	158	158	Wholesale trade	
การขายปลีก	4,555	490	58	18	7	-	2	4	-	3	1	3,972	3,972	Retail trade	
การขนส่งทางบก สถานีรถไฟและสินค้า	448	27	11	-	1	-	-	-	-	-	-	409	409	Land transport and storage	
ที่พักแรม	1,666	87	17	3	2	1	-	1	-	2	-	53	53	Accommodation	
บริการอาหารและเครื่องดื่ม	1,304	223	25	4	5	1	-	2	-	-	-	1,044	1,044	Food and beverage service activities	
ข้อมูลข่าวสารและการสื่อสาร	34	7	3	-	-	-	-	-	-	-	-	24	24	Information and communication	
กิจกรรมทางการเงินและประกันภัย	209	36	2	-	-	-	-	-	-	-	-	171	171	Real estate activities	
กิจกรรมทางวิชาชีพ วิทยาศาสตร์และเทคโนโลยี	85	23	2	-	-	-	-	-	-	-	-	60	60	Professional, scientific and technical activities	
กิจกรรมการบริหาร และการบริการสนับสนุน	150	24	3	-	-	1	-	-	1	-	-	121	121	Administrative and support service activities	
ศิลปะ ความบันเทิงและนันทนาการ	176	23	3	-	2	-	-	1	-	-	-	147	147	Arts, entertainment and recreation	
กิจกรรมบริการอื่น ๆ	1,008	52	5	1	-	-	-	-	-	-	-	950	950	Other service activities	
กิจกรรมด้านโรงพยาบาลเอกชน	1	-	-	-	-	-	-	-	-	-	1	-	-	1	Private hospital activities

ตาราง 16 จำนวนสถานประกอบการ จำแนกตามขนาดของสถานประกอบการ (จำนวนลูกจ้าง) และกิจกรรมทางเศรษฐกิจ (ต่อ)

TABLE 16 NUMBER OF ESTABLISHMENTS BY SIZE OF ESTABLISHMENT (NUMBER OF EMPLOYEES) AND ECONOMIC ACTIVITY (Cont.)

กิจกรรมทางเศรษฐกิจ	จำนวน สถานประกอบการ Number of establishments	ขนาดของสถานประกอบการ (จำนวนลูกจ้าง) Size of establishment (Number of employees)											Economic activity
		ไม่											
		1 - 5	6 - 10	11 - 15	16 - 20	21 - 25	26 - 30	31 - 50	51 - 100	101 - 200	201 - 500	No	
ในเขตเทศบาล	8,891	1,403	204	47	27	10	9	17	6	8	5	7,155	Municipal area
การผลิต	2,397	182	25	7	2	3	2	2	2	2	3	2,167	Manufacturing
การจัดการและทอผ้าปั่นเส้นใย ของสิ่งเส้นใยใยดี	7	-	-	1	-	-	-	-	-	-	-	6	Severage, waste management and remediation activities
การก่อสร้าง	135	52	13	1	3	-	-	1	1	-	-	64	Construction
การขายส่งและการขายปลีก การซ่อมแซมยานยนต์ และจักรยานยนต์	634	175	23	8	3	3	2	4	-	1	-	415	Wholesale and retail trade; repair of motor vehicles and motorcycles
การขายส่ง	240	105	20	4	3	1	3	3	2	-	-	99	Wholesale trade
การขายปลีก	2,930	429	53	18	7	-	2	3	-	3	1	2,414	Retail trade
การขนส่งทางบก สถานีที่เก็บสินค้า	211	19	11	-	1	-	-	-	-	-	-	180	Land transport and storage
ที่พักแรม	138	71	17	3	2	1	-	1	-	2	-	41	Accommodation
บริการอาหารและเครื่องดื่ม	943	211	25	4	5	1	-	2	-	-	-	695	Food and beverage service activities
ข้อมูลข่าวสารและการสื่อสาร	32	7	3	-	-	-	-	-	-	-	-	22	Information and communication
กิจกรรมอสังหาริมทรัพย์	202	34	2	-	-	-	-	-	-	-	-	166	Real estate activities
กิจกรรมทางวิชาชีพ วิทยาศาสตร์และเทคโนโลยี	81	23	2	-	-	-	-	-	-	-	-	56	Professional, scientific and technical activities
กิจกรรมการบริหาร และการบริการสนับสนุน	106	21	3	-	-	1	-	-	1	-	-	80	Administrative and support service activities
ศิลปะ ความบันเทิงและนันทนาการ	118	22	2	-	1	-	-	1	-	-	-	92	Arts, entertainment and recreation
กิจกรรมบริการอื่น ๆ	716	52	5	1	-	-	-	-	-	-	-	658	Other service activities
กิจกรรมด้านโรงพยาบาลเอกชน	1	-	-	-	-	-	-	-	-	-	1	-	Private hospital activities

ตาราง 16 จำนวนสถานประกอบการ จำแนกตามขนาดของสถานประกอบการ (จำนวนลูกจ้าง) และกิจกรรมทางเศรษฐกิจ (ต่อ)

TABLE 16 NUMBER OF ESTABLISHMENTS BY SIZE OF ESTABLISHMENT (NUMBER OF EMPLOYEES) AND ECONOMIC ACTIVITY (Cont.)

กิจกรรมทางเศรษฐกิจ	ขนาดของสถานประกอบการ (จำนวนลูกจ้าง)										Economic activity																		
	จำนวนสถานประกอบการ (จำนวนลูกจ้าง)																												
	1 - 5	6 - 10	11 - 15	16 - 20	21 - 25	26 - 30	31 - 50	51 - 100	101 - 200	201 - 500		ไม่ มี No																	
จำนวน สถานประกอบการ Number of establishments	15	4	3	3	4	1	2	2	3	3	2	1	61	297	59	1,558	229	12	349	2	5	4	41	55	292	-			
นอกเขตเทศบาล	5,391	221	15	4	3	-	-	-	3	-	-	-	-	-	-	-	-	-	-	-	-	-	-	-	-	-	-	5,145	Non - municipal area
การผลิต	2,223	34	4	1	2	-	-	-	2	-	-	-	-	-	-	-	-	-	-	-	-	-	-	-	-	-	2,180	Manufacturing	
การจัดการและการบำบัดน้ำเสีย ของเสียและสิ่งปฏิกูล	1	-	-	-	-	-	-	-	-	-	-	-	-	-	-	-	-	-	-	-	-	-	-	-	-	-	1	Sewerage, waste management and remediation activities	
การก่อสร้าง	102	36	4	1	-	-	-	-	-	-	-	-	-	-	-	-	-	-	-	-	-	-	-	-	-	61	Construction		
การขายส่งและการขายปลีก การซ่อมยานยนต์ และจักรยานยนต์	322	25	-	-	-	-	-	-	-	-	-	-	-	-	-	-	-	-	-	-	-	-	-	-	-	-	297	Wholesale and retail trade; repair of motor vehicles and motorcycles	
การขายส่ง	85	23	1	2	-	-	-	-	-	-	-	-	-	-	-	-	-	-	-	-	-	-	-	-	-	-	59	Wholesale trade	
การขายปลีก	1,425	61	5	-	-	-	-	-	1	-	-	-	-	-	-	-	-	-	-	-	-	-	-	-	-	-	1,558	Retail trade	
การขนส่งทางบก สถานีที่เก็บสินค้า	237	8	-	-	-	-	-	-	-	-	-	-	-	-	-	-	-	-	-	-	-	-	-	-	-	-	229	Land transport and storage	
ที่พักแรม	28	16	-	-	-	-	-	-	-	-	-	-	-	-	-	-	-	-	-	-	-	-	-	-	-	-	12	Accommodation	
บริการอาหารและเครื่องดื่ม	361	12	-	-	-	-	-	-	-	-	-	-	-	-	-	-	-	-	-	-	-	-	-	-	-	-	349	Food and beverage service activities	
ข้อมูลข่าวสารและการสื่อสาร	2	-	-	-	-	-	-	-	-	-	-	-	-	-	-	-	-	-	-	-	-	-	-	-	-	-	2	Information and communication	
กิจกรรมอสังหาริมทรัพย์	7	2	-	-	-	-	-	-	-	-	-	-	-	-	-	-	-	-	-	-	-	-	-	-	-	-	5	Real estate activities	
กิจกรรมทางวิชาชีพ วิทยาศาสตร์และเทคโนโลยี	4	-	-	-	-	-	-	-	-	-	-	-	-	-	-	-	-	-	-	-	-	-	-	-	-	-	4	Professional, scientific and technical activities	
กิจกรรมการบริหาร และการบริการสนับสนุน	44	3	-	-	-	-	-	-	-	-	-	-	-	-	-	-	-	-	-	-	-	-	-	-	-	-	41	Administrative and support service activities	
ศิลปะ ความบันเทิงและนันทนาการ	58	1	1	-	1	-	-	-	-	-	-	-	-	-	-	-	-	-	-	-	-	-	-	-	-	-	55	Arts, entertainment and recreation	
กิจกรรมบริการอื่น ๆ	292	-	-	-	-	-	-	-	-	-	-	-	-	-	-	-	-	-	-	-	-	-	-	-	-	-	292	Other service activities	
กิจกรรมด้านโรงพยาบาลเอกชน	-	-	-	-	-	-	-	-	-	-	-	-	-	-	-	-	-	-	-	-	-	-	-	-	-	-	-	-	Private hospital activities

ที่มา : สำนักข้อมูลสารสนเทศ พ.ศ. 2560 (ข้อมูลพื้นฐาน) จังหวัดมุกดาหาร สำนักงานสถิติแห่งชาติ กระทรวงดิจิทัลเพื่อเศรษฐกิจและสังคม

Source : The 2017 Industrial Census (Basic Information), Mukdahan Province, National Statistical Office, Ministry of Digital Economy and Society.

ตาราง 17 จำนวนลูกจ้างในสถานประกอบการ จำแนกตามขนาดของสถานประกอบการ (จำนวนคนทำงาน) และกิจกรรมทางเศรษฐกิจ
 TABLE 17 NUMBER OF EMPLOYEES IN ESTABLISHMENTS BY SIZE OF ESTABLISHMENT (NUMBER OF PERSONS ENGAGED) AND ECONOMIC ACTIVITY

กิจกรรมทางเศรษฐกิจ	ขนาดของสถานประกอบการ (จำนวนคนทำงาน) Size of establishment (Number of persons engaged)										Economic activity
	1 - 5	6 - 10	11 - 15	16 - 20	21 - 25	26 - 30	31 - 50	51 - 100	101 - 200	201 - 500	
รวม	10,757	2,236	989	587	350	202	846	447	1,068	1,429	
การผลิต	2,589	294	142	82	111	-	234	175	317	909	Manufacturing
การจัดการและการบำบัดน้ำเสีย ของเสียและสิ่งปฏิกูล	12	-	12	-	-	-	-	-	-	-	Sewerage, waste management and remediation activities
การก่อสร้าง	571	142	60	70	20	-	40	52	-	-	Construction
การขายส่งและการขายปลีก การซ่อมยานยนต์ และจักรยานยนต์	1,207	241	155	56	69	55	162	-	130	-	Wholesale and retail trade; repair of motor vehicles and motorcycles
การขายส่ง	1,014	212	113	69	43	85	102	167	-	-	Wholesale trade
การขายปลีก	2,672	810	264	140	-	62	144	-	393	300	Retail trade
การขนส่งทางบก สถานีที่เก็บสินค้า	195	66	19	20	-	-	-	-	-	-	Land transport and storage
ที่พักแรม	679	124	95	32	21	-	49	-	228	-	Accommodation
บริการอาหารและเครื่องดื่ม	947	346	77	99	43	-	75	-	-	-	Food and beverage service activities
ข้อมูลข่าวสารและการสื่อสาร	48	11	10	-	-	-	-	-	-	-	Information and communication
กิจกรรมอสังหาริมทรัพย์	72	42	30	-	-	-	-	-	-	-	Real estate activities
กิจกรรมทางวิชาชีพ วิทยาศาสตร์และเทคโนโลยี	63	38	15	10	-	-	-	-	-	-	Professional, scientific and technical activities
กิจกรรมการบริหาร และการบริการสนับสนุน	155	41	38	-	23	-	-	53	-	-	Administrative and support service activities
ศิลปะ ความบันเทิงและนันทนาการ	157	37	21	20	19	-	40	-	-	-	Arts, entertainment and recreation
กิจกรรมบริการอื่น ๆ	156	70	74	12	-	-	-	-	-	-	Other service activities
กิจกรรมด้านโรงพยาบาลเอกชน	220	-	-	-	-	-	-	-	-	220	Private hospital activities

ตาราง 17 จำนวนลูกจ้างในสถานประกอบการ จำแนกตามขนาดของสถานประกอบการ (จำนวนคนทำงาน) และกิจกรรมทางเศรษฐกิจ (ต่อ)
 TABLE 17 NUMBER OF EMPLOYEES IN ESTABLISHMENTS BY SIZE OF ESTABLISHMENT (NUMBER OF PERSONS ENGAGED) AND ECONOMIC ACTIVITY (Cont.)

กิจกรรมทางเศรษฐกิจ	จำนวนลูกจ้าง Number of employees	ขนาดของสถานประกอบการ (จำนวนคนทำงาน) Size of establishment (Number of persons engaged)										Economic activity
		1 - 5 6 - 10 11 - 15 16 - 20 21 - 25 26 - 30 31 - 50 51 - 100 101 - 200 201 - 500										
		9,990	2,260	2,023	911	534	390	200	728	447	1,068	
การผลิต	2,336	278	235	119	64	91	-	148	175	317	909	Manufacturing
การจัดการเกี่ยวกับน้ำเสีย ของเสียและสิ่งปฏิกูล	12	-	-	12	-	-	-	-	-	-	-	Sewage, waste management and remediation activities
การก่อสร้าง	412	76	119	50	55	20	-	40	52	-	-	Construction
การขายส่งและการขายปลีก การซ่อมยานยนต์ และจักรยานยนต์	1,170	302	241	155	56	69	55	162	-	130	-	Wholesale and retail trade; repair of motor vehicles and motorcycles
การขายส่ง	917	174	200	77	69	43	85	102	167	-	-	Wholesale trade
การขายปลีก	2,494	722	513	255	139	-	60	112	-	393	300	Retail trade
การขนส่งทางบก สถานีที่เข้าสินค้า	180	51	90	19	20	-	-	-	-	-	-	Land transport and storage
ที่พักแรม	656	101	130	95	32	21	-	49	-	228	-	Accommodation
บริการอาหารและเครื่องดื่ม	920	323	303	77	99	43	-	75	-	-	-	Food and beverage service activities
ข้อมูลข่าวสารและการสื่อสาร	48	11	27	10	-	-	-	-	-	-	-	Information and communication
กิจกรรมอสังหาริมทรัพย์	69	39	30	-	-	-	-	-	-	-	-	Real estate activities
กิจกรรมทางวิชาชีพ วิทยาศาสตร์และเทคโนโลยี	63	38	15	10	-	-	-	-	-	-	-	Professional, scientific and technical activities
กิจกรรมการบริหาร และการบริการสนับสนุน	147	40	31	-	-	23	-	-	53	-	-	Administrative and support service activities
ศิลปะ ความบันเทิงและนันทนาการ	130	35	15	20	-	20	-	40	-	-	-	Arts, entertainment and recreation
กิจกรรมบริการอื่น ๆ	156	70	74	12	-	-	-	-	-	-	-	Other service activities
กิจกรรมด้านโรงพยาบาลเอกชน	220	-	-	-	-	-	-	-	-	-	220	Private hospital activities

ตาราง 17 จำนวนลูกจ้างในสถานประกอบการ จำแนกตามขนาดของสถานประกอบการ (จำนวนคนทำงาน) และกิจกรรมทางเศรษฐกิจ (ต่อ)
 TABLE 17 NUMBER OF EMPLOYEES IN ESTABLISHMENTS BY SIZE OF ESTABLISHMENT (NUMBER OF PERSONS ENGAGED) AND ECONOMIC ACTIVITY (Cont.)

กิจกรรมทางเศรษฐกิจ	จำนวนลูกจ้าง Number of employees	ขนาดของสถานประกอบการ (จำนวนคนทำงาน) Size of establishment (Number of persons engaged)										Economic activity	
		ขนาดของสถานประกอบการ (จำนวนคนทำงาน) Size of establishment (Number of persons engaged)											
		1 - 5	6 - 10	11- 15	16 - 20	21 - 25	26 - 30	31 - 50	51 - 100	101 - 200	201 - 500		
นอกเขตเทศบาล	827	343	213	78	53	20	2	118	-	-	-	-	Non - municipal area
การผลิต	253	47	59	23	18	20	-	86	-	-	-	-	Manufacturing
การจัดการและทอผ้าบ้านสืบเชื้อ ของสิ่งสิ่งปลูก	-	-	-	-	-	-	-	-	-	-	-	-	Severage, waste management and remediation activities
การก่อสร้าง	159	66	68	10	15	-	-	-	-	-	-	-	Construction
การขายส่งและการขายปลีก การซ่อมยานยนต์ และจักรยานยนต์	37	37	-	-	-	-	-	-	-	-	-	-	Wholesale and retail trade; repair of motor vehicles and motorcycles
การขายส่ง	97	38	23	36	-	-	-	-	-	-	-	-	Wholesale trade
การขายปลีก	178	88	46	9	1	2	2	32	-	-	-	-	Retail trade
การขนส่งทางบก สถานีที่เก็บสินค้า	15	15	-	-	-	-	-	-	-	-	-	-	Land transport and storage
ที่พักรวม	23	23	-	-	-	-	-	-	-	-	-	-	Accommodation
บริการอาหารและเครื่องดื่ม	27	23	4	-	-	-	-	-	-	-	-	-	Food and beverage service activities
ข้อมูลข่าวสารและการสื่อสาร	-	-	-	-	-	-	-	-	-	-	-	-	Information and communication
กิจกรรมอสังหาริมทรัพย์	3	3	-	-	-	-	-	-	-	-	-	-	Real estate activities
กิจกรรมทางวิชาชีพ วิทยาศาสตร์และเทคโนโลยี	-	-	-	-	-	-	-	-	-	-	-	-	Professional, scientific and technical activities
กิจกรรมการบริหาร และการบริการสนับสนุน	8	1	7	-	-	-	-	-	-	-	-	-	Administrative and support service activities
ศิลปะ ความบันเทิงและนันทนาการ	27	2	6	-	19	-	-	-	-	-	-	-	Arts, entertainment and recreation
กิจกรรมบริการอื่น ๆ	-	-	-	-	-	-	-	-	-	-	-	-	Other service activities
กิจกรรมด้านโรงพยาบาลเอกชน	-	-	-	-	-	-	-	-	-	-	-	-	Private hospital activities

ที่มา : สำนักข้อมูลสารสนเทศ พ.ศ. 2560 (ข้อมูลพื้นฐาน) จังหวัด Mukdahan สำนักงานสถิติแห่งชาติ กระทรวงดิจิทัลเพื่อเศรษฐกิจและสังคม
 Source : The 2017 Industrial Census (Basic Information), Mukdahan Province, National Statistical Office, Ministry of Digital Economy and Society.

ตาราง 18 จำนวนของสถานประกอบการธุรกิจ จำนวนตามระยะเวลาการดำเนินงานธุรกิจ และกิจกรรมทางเศรษฐกิจ

TABLE 18 NUMBER OF BUSINESS ESTABLISHMENTS BY PERIOD OF OPERATION AND ECONOMIC ACTIVITY

กิจกรรมทางเศรษฐกิจ	จำนวน สถานประกอบการ Number of establishments	ระยะเวลาการดำเนินงาน (ปี) Period of operation (Year)						Total	Economic activity
		< 5	5 - 9	10 - 19	20 - 29	≥ 30			
		4,355	3,091	5,300	1,201	335			
รวม	14,282	4,355	3,091	5,300	1,201	335	Total		
การผลิต	4,620	832	818	2,279	540	151	Manufacturing		
การจัดการและการบำบัดน้ำเสีย ของเสียและสิ่งปฏิกูล	8	3	2	1	1	1	Sewerage, waste management and remediation activities		
การก่อสร้าง	237	62	93	67	15	-	Construction		
การขายส่งและการขายปลีก การซ่อมแซมยานยนต์ และจักรยานยนต์	956	337	204	339	63	13	Wholesale and retail trade; repair of motor vehicles and motorcycles		
การขายส่ง	325	116	90	83	30	6	Wholesale trade		
การขายปลีก	4,555	1,532	1,068	1,500	346	109	Retail trade		
การขนส่งทางบก สถานีกับสินค้า	448	113	118	181	31	5	Land transport and storage		
ที่พักแรม	166	73	48	38	3	4	Accommodation		
บริการอาหารและเครื่องดื่ม	1,304	658	274	279	76	17	Food and beverage service activities		
ข้อมูลข่าวสารและการสื่อสาร	34	18	7	8	1	-	Information and communication		
กิจกรรมอสังหาริมทรัพย์	209	82	55	57	13	2	Real estate activities		
กิจกรรมทางวิชาชีพ วิทยาศาสตร์และเทคโนโลยี	85	28	16	31	9	1	Professional, scientific and technical activities		
กิจกรรมการบริหาร และการบริการสนับสนุน	150	56	35	46	11	2	Administrative and support service activities		
ศิลปะ ความบันเทิงและนันทนาการ	176	75	41	50	6	4	Arts, entertainment and recreation		
กิจกรรมบริการอื่น ๆ	1,008	370	222	341	55	20	Other service activities		
กิจกรรมด้านโรงพยาบาลเอกชน	1	-	-	-	1	-	Private hospital activities		

ตาราง 18 จำนวนของสถานประกอบการธุรกิจ จำนวนตามระยะเวลาการดำเนินงานธุรกิจ และกิจกรรมทางเศรษฐกิจ (ต่อ)

TABLE 18 NUMBER OF BUSINESS ESTABLISHMENTS BY PERIOD OF OPERATION AND ECONOMIC ACTIVITY (Cont.)

กิจกรรมทางเศรษฐกิจ	จำนวน สถานประกอบการ Number of establishments	ระยะเวลาการดำเนินงาน (ปี) Period of operation (Year)						Economic activity
		< 5	5 - 9	10 - 19	20 - 29	≥ 30	Municipal area	
		2,991	1,850	3,111	770	249		
ในเขตเทศบาล	8,891	2,991	1,850	3,111	770	249		
การผลิต	2,397	472	385	1,155	284	101	Manufacturing	
การจัดการและการบำบัดน้ำเสีย ของเสียและสิ่งปฏิกูล	7	2	2	1	1	1	Sewerage, waste management and remediation activities	
การก่อสร้าง	135	43	41	38	13	-	Construction	
การขายส่งและการขายปลีก การซ่อมแซมยานยนต์ และจักรยานยนต์	634	223	128	229	43	11	Wholesale and retail trade; repair of motor vehicles and motorcycles	
การขายส่ง	240	78	65	66	26	5	Wholesale trade	
การขายปลีก	2,930	1,008	654	929	252	87	Retail trade	
การขนส่งทางบก สถานีกับสินค้า	211	60	55	80	13	3	Land transport and storage	
ที่พักแรม	138	62	36	33	3	4	Accommodation	
บริการอาหารและเครื่องดื่ม	943	480	183	203	62	15	Food and beverage service activities	
ข้อมูลข่าวสารและการสื่อสาร	32	17	7	7	1	-	Information and communication	
กิจกรรมอสังหาริมทรัพย์	202	76	55	56	13	2	Real estate activities	
กิจกรรมทางวิชาชีพ วิทยาศาสตร์และเทคโนโลยี	81	26	15	30	9	1	Professional, scientific and technical activities	
กิจกรรมการบริหาร และการบริการสนับสนุน	106	37	29	30	9	1	Administrative and support service activities	
ศิลปะ ความบันเทิงและนันทนาการ	118	60	22	27	5	4	Arts, entertainment and recreation	
กิจกรรมบริการอื่น ๆ	716	287	153	227	35	14	Other service activities	
กิจกรรมด้านโรงพยาบาลเอกชน	1	-	-	-	1	-	Private hospital activities	

ตาราง 18 จำนวนของสถานประกอบการธุรกิจ จำนวนตามระยะเวลาการดำเนินงานกิจการ และกิจกรรมทางเศรษฐกิจ (ต่อ)

TABLE 18 NUMBER OF BUSINESS ESTABLISHMENTS BY PERIOD OF OPERATION AND ECONOMIC ACTIVITY (Cont.)

กิจกรรมทางเศรษฐกิจ	จำนวน						Economic activity
	ระยะเวลาการดำเนินงานกิจการ (ปี) Period of operation (Year)						
	จำนวนประกอบกิจการ	< 5	5 - 9	10 - 19	20 - 29	≥ 30	
Number of establishments							
นอกเขตเทศบาล	5,391	1,424	1,261	2,189	431	86	Non - municipal area
การผลิต	2,223	360	433	1,124	256	50	Manufacturing
การจัดการและการบำบัดน้ำเสีย ของเสียและสิ่งปฏิกูล	1	1	-	-	-	-	Sewerage, waste management and remediation activities
การก่อสร้าง	102	19	52	29	2	-	Construction
การขายส่งและการขายปลีก การซ่อมแซมยานยนต์ และจักรยานยนต์	322	114	76	110	20	2	Wholesale and retail trade; repair of motor vehicles and motorcycles
การขายส่ง	85	38	25	17	4	1	Wholesale trade
การขายปลีก	1,625	524	414	571	94	22	Retail trade
การขนส่งทางบก สถานที่เก็บสินค้า	237	53	63	101	18	2	Land transport and storage
ที่พักแรม	28	11	12	5	-	-	Accommodation
บริการอาหารและเครื่องดื่ม	361	178	91	76	14	2	Food and beverage service activities
ข้อมูลข่าวสารและการสื่อสาร	2	1	-	1	-	-	Information and communication
กิจกรรมอสังหาริมทรัพย์	7	6	-	1	-	-	Real estate activities
กิจกรรมทางวิชาชีพ วิทยาศาสตร์และเทคโนโลยี	4	2	1	1	-	-	Professional, scientific and technical activities
กิจกรรมการบริหาร และการบริการสนับสนุน	44	19	6	16	2	1	Administrative and support service activities
ศิลปะ ความบันเทิงและนันทนาการ	58	15	19	23	1	-	Arts, entertainment and recreation
กิจกรรมบริการอื่น ๆ	292	83	69	114	20	6	Other service activities
กิจกรรมด้านโรงพยาบาลเอกชน	-	-	-	-	-	-	Private hospital activities

ที่มา : สำนักข้อมูลสารสนเทศ พ.ศ. 2560 (ข้อมูลพื้นฐาน) จังหวัด มุกดาหาร สำนักงานสถิติแห่งชาติ กระทรวงดิจิทัลเพื่อเศรษฐกิจและสังคม

Source : The 2017 Industrial Census (Basic Information), Mukdahan Province, National Statistical Office, Ministry of Digital Economy and Society.

ตาราง 19 จำนวนสถานประกอบการ จำนวนตามการมี การใช้เทคโนโลยีสารสนเทศและการสื่อสาร และกิจกรรมทางเศรษฐกิจ
 TABLE 19 NUMBER OF ESTABLISHMENTS BY THE USE OF INFORMATION AND COMMUNICATION TECHNOLOGY AND ECONOMIC ACTIVITY

กิจกรรมทางเศรษฐกิจ	จำนวน สถานประกอบการ Number of establishments	การมี การใช้เทคโนโลยีสารสนเทศและการสื่อสาร / The use of information and communication technology										Total	Economic activity					
		การใช้คอมพิวเตอร์		การใช้อินเทอร์เน็ต		การใช้โทรศัพท์มือถือ		การขายสินค้าหรือบริการทางอินเทอร์เน็ต		การขายสินค้าผ่านทางอินเทอร์เน็ต				Total	Economic activity			
		ใช้ / Use	ที่สถาน ตง Use own establishment	ใช้ / Use	ใช่ / Yes	ไม่ใช่ / No	ใช่ / Yes	ไม่ใช่ / No	ผ่านตนเอง Sale through own website	ผ่านคนอื่น Sale through other website	ผ่านตลาดกลาง Social Network					ผ่านช่องทางอื่น e-Marketplace	Total	Economic activity
1,123	1,128	1,128	1,128	1,128	1,128	1,128	1,128	1,128	1,128	1,128	1,128	1,128	1,128					
รวม	14,282	1,123	1,128	1,128	1,128	1,128	1,128	1,128	1,128	1,128	1,128	1,128	1,128	1,128	1,128	1,128	1,128	
การผลิต	4,620	76	81	81	81	81	81	81	81	81	81	81	81	81	81	81	81	
การจัดและการบำบัดน้ำเสีย ของเสียและสิ่งมีพิษ	8	-	-	-	-	-	-	-	-	-	-	-	-	-	-	-	-	
ก่อสร้าง	237	33	30	30	30	30	30	30	30	30	30	30	30	30	30	30	30	
การขายส่งและการขายปลีก การซ่อมยานยนต์ และจักรยานยนต์	956	96	97	97	97	97	97	97	97	97	97	97	97	97	97	97	97	
การขายส่ง	325	97	76	76	76	76	76	76	76	76	76	76	76	76	76	76	76	
การขายปลีก	4,555	375	70	4,110	380	4,175	23	2	43	165	4,363	277	4,363	277	4,363	277	4,363	
การขายส่งทางบก สถานที่เก็บสินค้า	448	26	-	422	25	423	2	-	1	10	436	10	436	10	436	10	436	
ที่พักรวม	166	77	5	84	78	88	8	1	16	41	115	115	115	115	115	115	115	
บริการอาหารและเครื่องดื่ม	1,304	88	23	1,193	95	1,209	-	-	16	52	1,250	52	1,250	52	1,250	52	1,250	
ข้อมูลข่าวสารและการสื่อสาร	34	28	-	6	21	13	1	-	1	9	24	24	24	24	24	24	24	
กิจกรรมก่อสร้าง	209	22	2	185	24	185	-	-	3	10	198	10	198	10	198	10	198	
กิจกรรมการวิจัยและพัฒนา	85	53	4	28	47	38	2	-	3	11	70	11	70	11	70	11	70	
กิจกรรมการบริการ และการบริการสนับสนุน	150	34	2	114	35	115	2	1	3	12	134	12	134	12	134	12	134	
ศิลปะ ความบันเทิงและนันทนาการ	176	76	2	98	68	108	1	-	1	7	168	7	168	7	168	7	168	
กิจกรรมบริการอื่น ๆ	1,008	41	25	942	70	938	-	-	4	40	968	40	968	40	968	40	968	
กิจกรรมด้านโรงพยาบาลเอกชน	1	1	-	-	1	-	1	-	-	1	-	1	-	1	-	1	-	

ตาราง 19 จำนวนสถานประกอบการ จำนวนสถานประกอบการที่ใช้เทคโนโลยีสารสนเทศและการสื่อสาร และกิจกรรมทางเศรษฐกิจ (ต่อ)
 TABLE 19 NUMBER OF ESTABLISHMENTS BY THE USE OF INFORMATION AND COMMUNICATION TECHNOLOGY AND ECONOMIC ACTIVITY (Cont.)

กิจกรรมทางเศรษฐกิจ	จำนวน สถานประกอบการ Number of establishments	การใช้เทคโนโลยีสารสนเทศและการสื่อสาร / The use of information and communication technology												ไม่มี No	Economic activity
		การใช้คอมพิวเตอร์ Use computer		การใช้อินเทอร์เน็ต Use internet		การขายสินค้าหรือบริการทางอินเทอร์เน็ต Sales of goods via internet		การขายผ่านทางเว็บไซต์ ขายผ่านทางโซเชียลมีเดีย Social Network		การขายผ่านทางเว็บไซต์ ของดาวน์ อีเล็คทรอนิกส์ e-Marketplace		การขายผ่านทางเว็บไซต์ ของตนเอง Sale through own website			
		ใช้ / Use	ไม่ใช้ None	ใช้ Yes	ไม่ใช้ No	ขายผ่านทางเว็บไซต์ ของดาวน์ Sale through own website	ขายผ่านทางเว็บไซต์ ของดาวน์ Sale through other website	โซเชียลมีเดีย Social Network	อีเล็คทรอนิกส์ e-Marketplace	โซเชียลมีเดีย Social Network	อีเล็คทรอนิกส์ e-Marketplace	โซเชียลมีเดีย Social Network	อีเล็คทรอนิกส์ e-Marketplace		
		ที่สถาน ตนเอง Use own place establishment	ที่อื่น Use other place	ใช้ Yes	ไม่ใช้ No	ของตนเอง own website	ของดาวน์ other website	โซเชียลมีเดีย Social Network	อีเล็คทรอนิกส์ e-Marketplace	โซเชียลมีเดีย Social Network	อีเล็คทรอนิกส์ e-Marketplace	โซเชียลมีเดีย Social Network	อีเล็คทรอนิกส์ e-Marketplace		
ในเขตเทศบาล	8,891	1,047	158	7,686	1,072	7,819	6	109	466	8,333	Municipal area				
การผลิต	2,397	69	9	2,319	78	2,319	1	2	27	2,366	Manufacturing				
การจัดกรและการบำบัดน้ำเสีย ของเสียและสิ่งมีพิษ	7	-	-	7	-	7	-	-	-	7	Sewerage, waste management and remediation activities				
ก่อสร้าง	135	26	2	107	24	111	-	2	9	126	Construction				
การขายส่งและการขายปลีก การซ่อมแซมยานยนต์ และจักรยานยนต์	634	94	8	532	96	538	-	8	48	567	Wholesale and retail trade; repair of motor vehicles and motorcycles				
การขายส่ง	240	92	8	140	75	165	1	6	30	193	Wholesale trade				
การขายปลีก	2,890	356	69	2,505	371	2,559	2	43	164	2,739	Retail trade				
การขนส่งทางบก สถานที่เก็บสินค้า	211	26	-	185	25	186	-	1	10	199	Land transport and storage				
ที่พักรวม	138	71	4	63	71	67	1	16	38	90	Accommodation				
บริการอาหารและเครื่องดื่ม	943	87	23	833	94	849	-	16	52	889	Food and beverage service activities				
ข้อมูลข่าวสารและการสื่อสาร	32	26	-	6	19	13	-	1	9	22	Information and communication				
กิจกรรมอสังหาริมทรัพย์	202	22	2	178	24	178	-	3	10	191	Real estate activities				
กิจกรรมทางวิชาชีพ วิทยาศาสตร์และเทคโนโลยี	81	51	4	26	45	36	-	3	11	66	Professional, scientific and technical activities				
กิจกรรมการบริหาร และการบริการสนับสนุน	106	32	2	72	33	73	2	3	11	91	Administrative and support service activities				
ศิลปะ ความบันเทิงและนันทนาการ	118	53	2	63	46	72	1	1	6	111	Arts, entertainment and recreation				
กิจกรรมบริการอื่น ๆ	716	41	25	650	70	646	-	4	40	676	Other service activities				
กิจกรรมด้านโรงพยาบาลเอกชน	1	1	-	-	1	-	-	-	1	-	Private hospital activities				

ตาราง 19 จำนวนสถานประกอบการ จำนวนตามการมี การใช้เทคโนโลยีสารสนเทศและการสื่อสาร และกิจกรรมทางเศรษฐกิจ (ต่อ)
TABLE 19 NUMBER OF ESTABLISHMENTS BY THE USE OF INFORMATION AND COMMUNICATION TECHNOLOGY AND ECONOMIC ACTIVITY (Cont.)

กิจกรรมทางเศรษฐกิจ	จำนวน สถานประกอบการ Number of establishments	การใช้คอมพิวเตอร์										การใช้อินเทอร์เน็ต				การใช้คอมพิวเตอร์และกาสื่อสาร / The use of information and communication technology				Non - municipal area
		การใช้คอมพิวเตอร์		Use internet		Use internet		Sales of goods via internet		Sales of goods via internet		Social Network		Social Network		E- Marketplace		Economic activity		
		ใช้ / Use	ที่สถาน ตนเอง	ใช้	Yes	ไม่ใช้ None	No	ใช้ Yes	ไม่ใช้ No	ขายผ่านทางเว็บไซต์ ของตนเอง	ขายผ่านทางเว็บไซต์ ของผู้อื่น	อีเล็คทรอนิกส์ e-Marketplace	ขายผ่านทาง Social Network	ไม่มี						
		Use own establishment	Use other place	Use own establishment	Use other place	Use own establishment	Use other place	Use own establishment	Use other place	Use own establishment	Use other place	Use own establishment	Use other place	Use own establishment	Use other place	Use own establishment	Use other place			
การผลิต	5,391	76	2	5,313	56	5,335	1	-	-	10	5,380	-	-	-	-	-	-	Manufacturing		
การค้าปลีกและการค้าส่ง	2,223	7	-	2,216	3	2,220	1	-	-	-	2,222	-	-	-	-	-	-	Wholesale and retail trade; repair of motor vehicles and motorcycles		
การก่อสร้าง	102	7	-	95	6	96	-	-	-	3	99	-	-	-	-	-	-	Construction		
การขนส่งและการขนส่งทางอากาศ	322	2	-	320	1	321	-	-	-	-	322	-	-	-	-	-	-	Wholesale and retail trade; repair of motor vehicles and motorcycles		
การขายส่ง	85	5	-	80	1	84	-	-	-	1	84	-	-	-	-	-	-	Wholesale trade		
การขายปลีก	1,625	19	1	1,605	9	1,616	-	-	-	1	1,624	-	-	-	-	-	-	Retail trade		
การขนส่งทางบก	237	-	-	237	-	237	-	-	-	-	237	-	-	-	-	-	-	Land transport and storage		
ที่พักแรม	28	6	1	21	7	21	-	-	-	3	25	-	-	-	-	-	-	Accommodation		
บริการอาหารและเครื่องดื่ม	361	1	-	360	1	360	-	-	-	-	361	-	-	-	-	-	-	Food and beverage service activities		
ข้อมูลข่าวสารและการสื่อสาร	2	2	-	-	2	-	-	-	-	-	2	-	-	-	-	-	-	Information and communication		
กิจกรรมอสังหาริมทรัพย์	7	-	-	7	-	7	-	-	-	-	7	-	-	-	-	-	-	Real estate activities		
กิจกรรมทางวิชาชีพ วิทยาศาสตร์และเทคโนโลยี	4	2	-	2	2	2	-	-	-	-	4	-	-	-	-	-	-	Professional, scientific and technical activities		
กิจกรรมการบริหาร และการบริการสนับสนุน	44	2	-	42	2	42	-	-	-	1	43	-	-	-	-	-	-	Administrative and support service activities		
ศิลปะ วัฒนธรรมและนันทนาการ	58	23	-	35	22	36	-	-	-	1	57	-	-	-	-	-	-	Arts, entertainment and recreation		
กิจกรรมบริการอื่น ๆ	292	-	-	292	-	292	-	-	-	-	292	-	-	-	-	-	-	Other service activities		
กิจกรรมด้านโรงพยาบาลเอกชน	-	-	-	-	-	-	-	-	-	-	-	-	-	-	-	-	-	Private hospital activities		

ที่มา : สำนักงานศุลกากร พ.ศ. 2560 (ข้อมูลพื้นฐาน) จังหวัดมุกดาหาร สำนักงานสถิติแห่งชาติ กระทรวงดิจิทัลเพื่อเศรษฐกิจและสังคม
Source : The 2017 Industrial Census (Basic Information), Mukdahan Province, National Statistical Office, Ministry of Digital Economy and Society.