

ISBN 978-974-11-2975-1

สำมะโนอุตสาหกรรม พ.ศ. 2550

จังหวัดอำนาจเจริญ

THE 2007 INDUSTRIAL CENSUS  
AMNAT CHAROEN PROVINCE

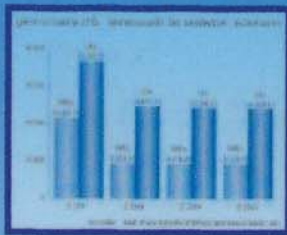

THE 2007 INDUSTRIAL CENSUS



E1005F5000000P62B1

กระทรวงเทคโนโลยีสารสนเทศและการสื่อสาร

NATIONAL STATISTICAL OFFICE

MINISTRY OF INFORMATION AND COMMUNICATION TECHNOLOGY



05 2550

คำนำ  
บทสรุปสำหรับผู้บริหาร  
สารบัญตาราง

บทที่ 1 บทนำ

- \* ความเป็นมา
- \* วัตถุประสงค์
- \* ขอบข่ายและคุ้มครอง
- \* ดาบเวลาอ้างอิง
- \* รายการข้อมูลที่เก็บรวบรวม
- \* ประโยชน์ของข้อมูล

บทที่ 2 สรุปข้อมูลที่สำคัญ

- \* ข้อมูลทั่วไปของสถานประกอบการอุตสาหกรรมการผลิต
- \* ข้อมูลสถิติที่สำคัญ จำแนกตามขนาดของสถานประกอบการ และหมวดอุตสาหกรรม

สารบัญตารางสถิติ

- \* ภาค 1 ข้อมูลทั่วไปของสถานประกอบการ
  - \* ตอนที่ 1 จำแนกตามอำเภอ
  - \* ตอนที่ 2 จำแนกตามขนาดของสถานประกอบการ
  - \* ตอนที่ 3 จำแนกตามหมวดอุตสาหกรรม
- \* ภาค 2 ข้อมูลการดำเนินงานกิจการของสถานประกอบการ
  - \* ตอนที่ 1 จำแนกตามขนาดของสถานประกอบการ
  - \* ตอนที่ 2 จำแนกตามหมวดอุตสาหกรรม

ภาคผนวก

- \* ภาคผนวก ก ระเบียบวิธี
- \* ภาคผนวก ข คำนิยาม

คณะผู้จัดทำ CD-ROM  
หน่วยงานที่เผยแพร่

ตารางสถิติในรูปแบบ Format Excel

- \* ภาค 1 ข้อมูลทั่วไปของสถานประกอบการ
  - \* ตอนที่ 1 จำแนกตามอำเภอ
  - \* ตอนที่ 2 จำแนกตามขนาดของสถานประกอบการ
  - \* ตอนที่ 3 จำแนกตามประเภทอุตสาหกรรม
- \* ภาค 2 ข้อมูลการดำเนินงานกิจการของสถานประกอบการ
  - \* ตอนที่ 1 จำแนกตามขนาดของสถานประกอบการ
  - \* ตอนที่ 2 จำแนกตามประเภทอุตสาหกรรม

**หน่วยงานที่เผยแพร่**

สำนักงานสถิติแห่งชาติ  
ถนนหลานหลวง เขตป้อมปราบศัตรูพ่าย กทม. 10100  
โทรศัพท์ 0 2281 0333 ต่อ 1413  
โทรสาร 0 2281 6438  
ไปรษณีย์อิเล็กทรอนิกส์ : binfopub@nso.go.th

**Distributed by**

Statistical Forecasting Bureau,  
National Statistical Office,  
Larn Luang Rd., Bangkok 10100, THAILAND  
Tel. : + 66 2281 0333 ext. 1413  
Fax : + 66 2281 6438  
E-mail : binfopub@nso.go.th

**ปีที่จัดพิมพ์**

2552

**Published**

2009

**ISBN 978-974-11-2975-1**



## คำนำ

ข้อมูลสถิติอุตสาหกรรมการผลิต เป็นข้อมูลที่มีความสำคัญสำหรับการกำหนดนโยบายและวางแผนพัฒนาด้านเศรษฐกิจ และอุตสาหกรรมทั้งในระดับประเทศและระดับจังหวัด สำนักงานสถิติแห่งชาติ ซึ่งเป็นหน่วยงานที่รับผิดชอบในการจัดเก็บข้อมูลทั้งทางด้านเศรษฐกิจและสังคมของประเทศ จำเป็นจะต้องจัดหาข้อมูลสถิติที่เกี่ยวข้อง เพื่อให้ประเทศมีข้อมูลสถิติพื้นฐานที่สำคัญ และเพื่อให้สอดคล้องกับข้อเสนอแนะขององค์การสหประชาชาติที่เสนอแนะให้จัดทำสำมะโนทุก 10 ปี จึงกำหนดให้มีการจัดทำสำมะโนอุตสาหกรรมขึ้น ซึ่งเป็นการจัดทำครั้งที่ 3 ของประเทศไทย เพื่อให้ทุกภาคสามารถนำข้อมูลไปใช้ประโยชน์ กล่าวคือภาครัฐใช้ในการวางแผน กำหนดนโยบาย และทิศทางการพัฒนาเศรษฐกิจด้านอุตสาหกรรมการผลิต ทั้งในระดับประเทศและระดับท้องถิ่น การจัดทำแผนส่งเสริมวิสาหกิจขนาดกลางและขนาดย่อม (SMEs) ใช้ในการจัดทำบัญชีประชาชาติ ใช้ประกอบการพิจารณาจัดโครงสร้างพื้นฐาน เพื่อสนับสนุนและส่งเสริมอุตสาหกรรมการผลิตของประเทศได้อย่างมีประสิทธิภาพ สำหรับภาคเอกชนใช้เป็นเครื่องมือสำหรับผู้ประกอบการในการวางแผนธุรกิจ การตัดสินใจลงทุนขยายกิจการขยายสาขา การพิจารณาเปรียบเทียบกับกิจการอื่น ๆ การบริหารและควบคุมการดำเนินงานกิจการด้านต่าง ๆ ให้มีประสิทธิภาพยิ่งขึ้น และสุดท้ายภาคประชาชนใช้ในการพิจารณาประกอบการตัดสินใจเข้ามาลงทุน การศึกษาวิเคราะห์เชิงลึกเกี่ยวกับอุตสาหกรรมการผลิตที่อยู่ในความสนใจ และเรื่องที่เกี่ยวข้อง

ในการจัดทำสำมะโนอุตสาหกรรมครั้งนี้ ได้ดำเนินการเก็บรวบรวมข้อมูลเป็น 2 ขั้นตอนคือ ขั้นการเก็บรวบรวมข้อมูลพื้นฐานของสถานประกอบการทุกประเภท และขั้นการเก็บรวบรวมข้อมูลรายละเอียด ซึ่งจะเก็บรวบรวมรายละเอียดเฉพาะการประกอบอุตสาหกรรมการผลิต

รายงานฉบับนี้ เป็นรายงานผลการเก็บรวบรวมข้อมูลรายละเอียดเกี่ยวกับการประกอบกิจการของสถานประกอบการ ซึ่งดำเนินการเก็บรวบรวมข้อมูลระหว่างเดือนกรกฎาคม – กันยายน 2550 ข้อมูลที่นำเสนอเป็นข้อมูลของสถานประกอบการที่มีคนทำงานตั้งแต่ 1 คนขึ้นไป ที่ประกอบอุตสาหกรรมการผลิตที่ตั้งอยู่ในเขตเทศบาล และนอกเขตเทศบาลของจังหวัดอำนาจเจริญ

สำนักงานสถิติแห่งชาติ ขอขอบคุณผู้ประกอบการและผู้เกี่ยวข้องทุกฝ่ายที่ได้ให้ความร่วมมือในการให้ข้อมูล ซึ่งเป็นผลให้การปฏิบัติงานครั้งนี้สำเร็จลุล่วงไปด้วยดี

## บทสรุปสำหรับผู้บริหาร

ปัจจุบัน โครงสร้างการผลิตของประเทศไทย ได้เปลี่ยนแปลงจากระบบเศรษฐกิจแบบเกษตรกรรม มาเป็นระบบเศรษฐกิจแบบอุตสาหกรรมมากขึ้น นอกจากนี้ จะมีอุตสาหกรรมใหม่ๆ เกิดขึ้นจำนวนมากแล้วลักษณะการประกอบอุตสาหกรรมขนาดเล็ก และอุตสาหกรรมในครัวเรือนก็มีบทบาทต่อการเจริญเติบโตทางเศรษฐกิจโดยรวมของประเทศมากขึ้น สำนักงานสถิติแห่งชาติ ในฐานะเป็นหน่วยงานที่รับผิดชอบในการเก็บรวบรวมข้อมูล ทั้งทางด้านเศรษฐกิจและสังคมของประเทศ จึงกำหนดให้มีการจัดทำสำมะโนอุตสาหกรรม พ.ศ. 2550 ขึ้น ซึ่งนับเป็นครั้งที่ 3 ของประเทศไทย โดยครั้งแรกจัดทำในปี พ.ศ. 2507 และครั้งที่สอง ในปี พ.ศ. 2540

ในการจัดทำสำมะโนอุตสาหกรรมครั้งนี้ ได้ดำเนินการเก็บรวบรวมข้อมูลเป็น 2 ขั้นตอน คือ ขั้นการเก็บรวบรวมข้อมูลพื้นฐานของสถานประกอบการทุกประเภท และขั้นการเก็บรวบรวมข้อมูลรายละเอียด ซึ่งจะเก็บรวบรวมรายละเอียดเฉพาะการประกอบอุตสาหกรรมการผลิต

สำหรับรายงานผลสำมะโนอุตสาหกรรม พ.ศ. 2550 ฉบับนี้เป็นผลการเก็บรวบรวมข้อมูลรายละเอียดเกี่ยวกับการประกอบกิจการของสถานประกอบการ ในปี 2549 ซึ่งดำเนินการเก็บรวบรวมข้อมูลระหว่างเดือน กรกฎาคม - กันยายน พ.ศ. 2550 ข้อมูลที่นำเสนอเป็นข้อมูลของสถานประกอบการที่มีคนทำงานตั้งแต่ 1 คนขึ้นไป ที่ประกอบอุตสาหกรรมการผลิตที่ตั้งอยู่ในเขตเทศบาลและนอกเขตเทศบาลของจังหวัดอำนาจเจริญ ซึ่งสรุปได้ดังนี้

**1. จำนวนสถานประกอบการ** พบว่า จังหวัดอำนาจเจริญ มีสถานประกอบการทั้งสิ้น 8,185 แห่ง ซึ่งจำแนกตามหมวดอุตสาหกรรม ดังนี้

จำนวนสถานประกอบการส่วนใหญ่เป็น อุตสาหกรรมการผลิตผลิตภัณฑ์อาหาร เครื่องดื่มและผลิตภัณฑ์ยาสูบ จำนวน 2,276 แห่ง หรือร้อยละ 27.8

รองลงมาเป็นการผลิตเครื่องแต่งกาย รวมทั้งการตกแต่งและซ่อมสิ่งขนสัตว์ จำนวน 2,109 แห่ง หรือร้อยละ 25.8 การผลิตสิ่งทอ จำนวน 1,725 แห่ง หรือร้อยละ 21.1 การผลิตไม้และผลิตภัณฑ์จากไม้และไม้ก๊อก ยกเว้นเฟอร์นิเจอร์ จำนวน 1,430 แห่ง หรือร้อยละ 17.4 นอกนั้นกระจายอยู่ตามหมวดอุตสาหกรรมอื่นๆ

**แผนภูมิ ก ร้อยละของสถานประกอบการอุตสาหกรรม การผลิต จำแนกตามหมวดอุตสาหกรรม**



**2. ขนาดของสถานประกอบการ** ซึ่งวัดด้วยจำนวนคนทำงานนั้น พบว่า ส่วนใหญ่เป็นสถานประกอบการที่มีคนทำงาน 1-15 คน จำนวน 8,101 แห่ง หรือร้อยละ 99.0 ส่วนที่เหลือประมาณร้อยละ 1.0 กระจายอยู่ในสถานประกอบการที่มีคนทำงาน 16 คนขึ้นไป

**แผนภูมิ ข จำนวนสถานประกอบการอุตสาหกรรมการผลิต จำแนกตามขนาดของสถานประกอบการ (จำนวนคนทำงาน)**

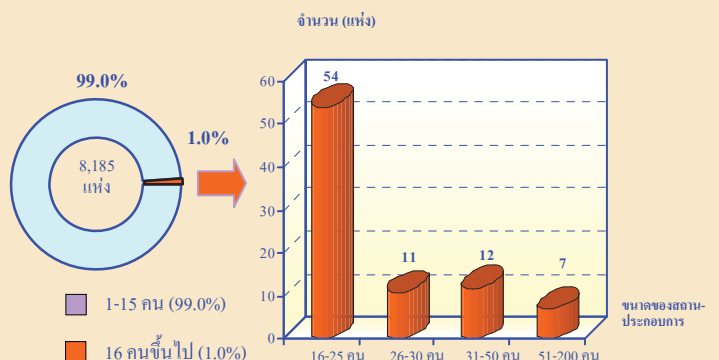

3. รูปแบบการจัดตั้งตามกฎหมาย พบว่า ส่วนใหญ่มีรูปแบบการจัดตั้งตามกฎหมายเป็นส่วนบุคคล ประมาณร้อยละ 95.2 รองลงมาเป็นรูปแบบอื่นๆ เช่น การรวมกลุ่มแม่บ้านร้านค้าชุมชน ประมาณร้อยละ 4.6 ห้างหุ้นส่วนจำกัด ห้างหุ้นส่วนสามัญนิติบุคคล บริษัทจำกัด(มหาชน) และส่วนราชการรัฐวิสาหกิจรวมกัน มีสัดส่วนประมาณร้อยละ 0.2

แผนภูมิ ค ร้อยละของสถานประกอบการอุตสาหกรรมการผลิต จำแนกตามรูปแบบการจัดตั้งตามกฎหมาย

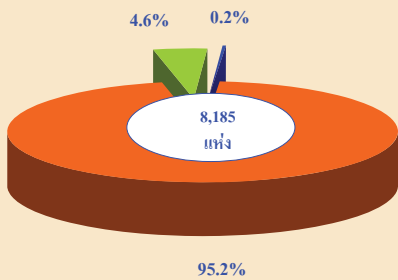

ส่วนบุคคล (95.2%)	บริษัทจำกัด บริษัทจำกัด (มหาชน) ส่วนราชการ รัฐวิสาหกิจ
อื่นๆ (4.6%)	ห้างหุ้นส่วนสามัญนิติบุคคล ห้างหุ้นส่วนจำกัด (0.2%)

4. รูปแบบการจัดตั้งทางเศรษฐกิจ พบว่า ส่วนใหญ่ประมาณร้อยละ 99.9 มีรูปแบบการจัดตั้งเป็นสำนักงานแห่งเดียว รองลงมามีรูปแบบการจัดตั้งเป็นสำนักงานสาขาและสำนักงานใหญ่รวมกัน ประมาณร้อยละ 0.1

แผนภูมิ ง ร้อยละของสถานประกอบการอุตสาหกรรมการผลิต จำแนกตามรูปแบบการจัดตั้งทางเศรษฐกิจ

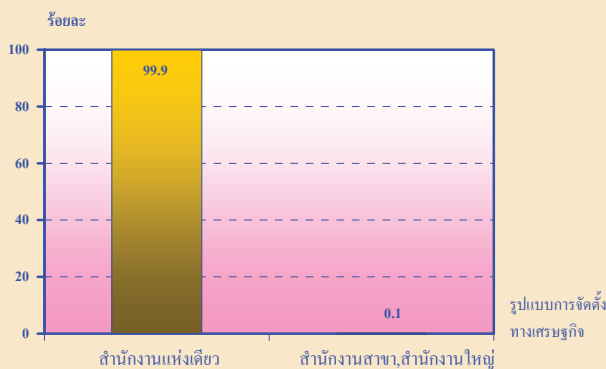

5. ระยะเวลาในการดำเนินกิจการ พบว่า ส่วนใหญ่มีระยะเวลาในการดำเนินกิจการน้อยกว่า 5 ปี ร้อยละ 35.3 รองลงมาดำเนินกิจการ 5 - 9 ปี ร้อยละ 29.2 ดำเนินกิจการ 10 - 19 ปี ร้อยละ 23.8 ดำเนินกิจการ 20 - 29 ปี ร้อยละ 7.7 และดำเนินกิจการตั้งแต่ 30 ปีขึ้นไป ร้อยละ 4.0

แผนภูมิ จ ร้อยละของสถานประกอบการอุตสาหกรรมการผลิต จำแนกตามระยะเวลาในการดำเนินกิจการ

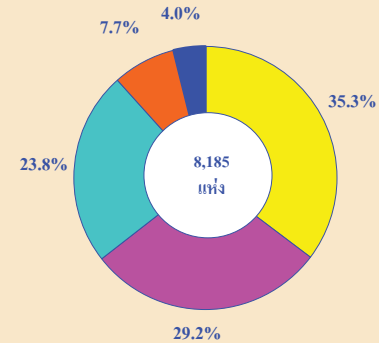

น้อยกว่า 5 ปี (35.3%)	20 - 29 ปี (7.7%)
5 - 9 ปี (29.2%)	30 ปีขึ้นไป (4.0%)
10 - 19 ปี (23.8%)	

6. ทุนจดทะเบียน พบว่า สถานประกอบการส่วนใหญ่ไม่มีทุนจดทะเบียน มีร้อยละ 99.9 ส่วนที่มีทุนจดทะเบียนมีร้อยละ 0.1 โดยมีมูลค่าทุนจดทะเบียนส่วนใหญ่ต่ำกว่า 10 ล้านบาท ประมาณร้อยละ 12.5 มีมูลค่าทุนจดทะเบียน 10 - 99 ล้านบาท ประมาณร้อยละ 75.0 และมูลค่าทุนจดทะเบียนตั้งแต่ 100 ล้านบาทขึ้นไป ประมาณร้อยละ 12.5

แผนภูมิ ฉ ร้อยละของสถานประกอบการอุตสาหกรรมการผลิต จำแนกตามทุนจดทะเบียน

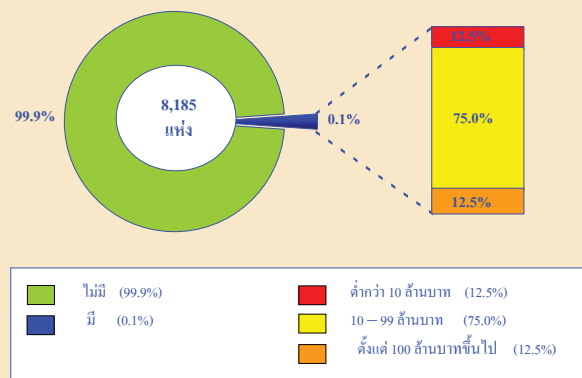

7. จำนวนคนทำงานและลูกจ้าง พบว่า มีคนทำงานรวมลูกจ้างในสถานประกอบการทั้งสิ้น 21,862 คน ซึ่งแบ่งเป็นคนทำงานทั้งสิ้น 15,891 คน โดยส่วนใหญ่ทำงานอุตสาหกรรมหมวด 15 ร้อยละ 26.4 รองลงมาอุตสาหกรรมหมวด 18 ร้อยละ 19.7 ส่วนลูกจ้างในสถานประกอบการมีทั้งสิ้น 5,971 คน ส่วนใหญ่ทำงานในอุตสาหกรรมหมวด 15 ร้อยละ 22.5 รองลงมาในอุตสาหกรรมหมวด 17 ร้อยละ 21.2

แผนภูมิ ข จำนวนคนทำงานและลูกจ้าง ของสถานประกอบการ อุตสาหกรรมการผลิต จำแนกตามหมวดอุตสาหกรรม

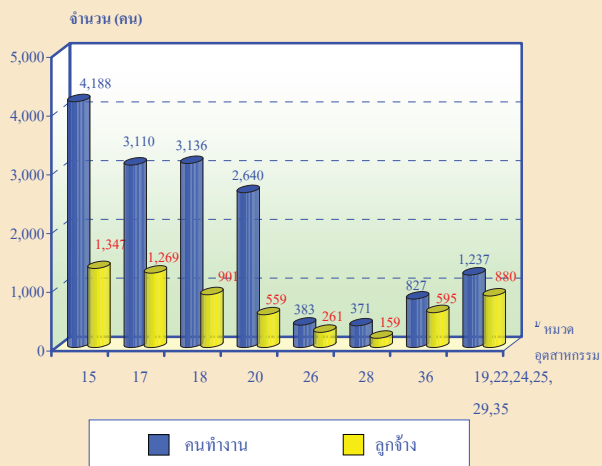

หมายเหตุ : คนทำงาน หมายถึง เจ้าของกิจการห้างหุ้นส่วน คนทำงานโดยไม่ได้รับค่าจ้าง เงินเดือน และลูกจ้าง

8. ค่าตอบแทนแรงงาน พบว่า อุตสาหกรรมที่ใช้ค่าตอบแทนแรงงานมากที่สุด คือ อุตสาหกรรมหมวด 15 ร้อยละ 43.3 รองลงมาเป็นอุตสาหกรรมหมวด 18 ร้อยละ 18.4 อุตสาหกรรมหมวด 36 ร้อยละ 10.1 ส่วนอุตสาหกรรมหมวดที่มีค่าตอบแทนแรงงานน้อยที่สุดคือ อุตสาหกรรมหมวด 25 และ 35 ซึ่งน้อยกว่าร้อยละ 0.1

แผนภูมิ ข ค่าตอบแทนแรงงาน จำแนกตามหมวดอุตสาหกรรม

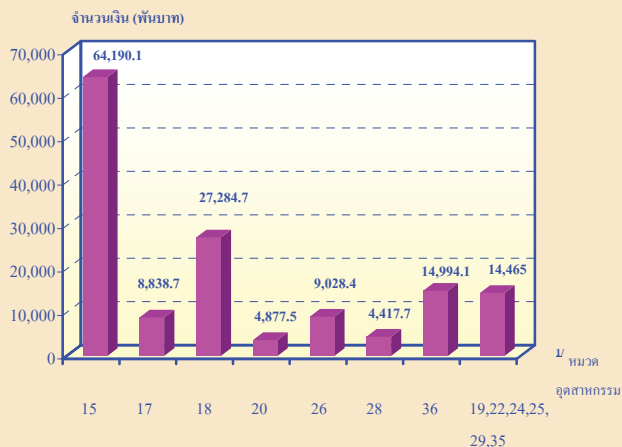

9. มูลค่าผลผลิต ค่าใช้จ่ายขั้นกลางและมูลค่าเพิ่ม พบว่า อุตสาหกรรมการผลิตหมวด 15 เป็นอุตสาหกรรมที่มีมูลค่าผลผลิต ค่าใช้จ่ายขั้นกลาง และมูลค่าเพิ่มมากกว่าอุตสาหกรรมอื่นๆ คือ มีมูลค่าผลผลิต ร้อยละ 72.2 ค่าใช้จ่ายขั้นกลาง ร้อยละ 76.6 และมีมูลค่าเพิ่ม ร้อยละ 63.3 รองลงมาเป็นอุตสาหกรรมหมวด 18 โดยมีมูลค่าผลผลิต ร้อยละ 10.0 ค่าใช้จ่ายขั้นกลาง ร้อยละ 8.3 และมีมูลค่าเพิ่ม ร้อยละ 13.4 เป็นต้น

แผนภูมิ ฉ มูลค่าผลผลิต ค่าใช้จ่ายขั้นกลางและมูลค่าเพิ่มของสถานประกอบการอุตสาหกรรมการผลิต จำแนกตามหมวดอุตสาหกรรม

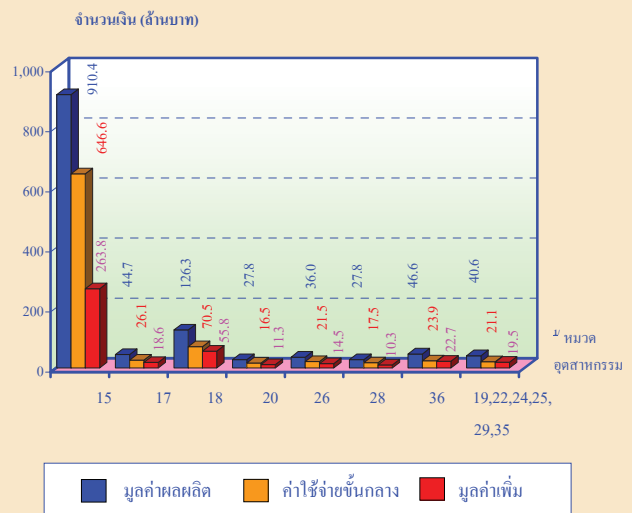

หมายเหตุ : <sup>u</sup> หมวดอุตสาหกรรม

หมวด 15 การผลิตผลิตภัณฑ์อาหารเครื่องดื่ม และผลิตภัณฑ์ยาสูบ

หมวด 17 การผลิตสิ่งทอ

หมวด 18 การผลิตเครื่องแต่งกาย รวมทั้งการตกแต่งและซ่อมสิ่งนสัตว์

หมวด 20 การผลิตไม้และผลิตภัณฑ์จากไม้และไม้ก๊อก ยกเว้น เฟอร์นิเจอร์

หมวด 26 การผลิตผลิตภัณฑ์จากแร่โลหะ

หมวด 28 การผลิตผลิตภัณฑ์ที่ทำจากโลหะประดิษฐ์ ยกเว้นเครื่องจักรและอุปกรณ์

หมวด 36 การผลิตเฟอร์นิเจอร์ รวมทั้งการผลิตซึ่งมิได้จัดประเภทไว้ในที่อื่น

หมวด 19,22,24,25,29 และ 35 อุตสาหกรรมการผลิตอื่นๆ

## สารบัญตาราง

- ตาราง ก จำนวนและร้อยละของสถานประกอบการอุตสาหกรรมการผลิต จำแนกตามอำเภอ
- ตาราง ข จำนวนและร้อยละของสถานประกอบการอุตสาหกรรมการผลิต จำแนกตามลักษณะของสถานประกอบการ
- ตาราง ค จำนวนและร้อยละของสถานประกอบการอุตสาหกรรมการผลิต จำแนกตามหมวดอุตสาหกรรม
- ตาราง ง จำนวนและร้อยละของพนักงาน ลูกจ้าง และค่าตอบแทนแรงงาน จำแนกตามขนาดของสถานประกอบการ และหมวดอุตสาหกรรม
- ตาราง จ มูลค่าผลผลิต และมูลค่าเพิ่มของสถานประกอบการอุตสาหกรรมการผลิต จำแนกตามขนาดของสถานประกอบการ และหมวดอุตสาหกรรม
- ตาราง ฉ มูลค่าผลผลิต และมูลค่าเพิ่มเฉลี่ยต่อสถานประกอบการ และต่อพนักงาน จำแนกตามขนาดของสถานประกอบการ และหมวดอุตสาหกรรม



# บทที่ 1

## บทนำ

### 1.1 ความเป็นมา

สำนักงานสถิติแห่งชาติได้จัดทำสำมะโนอุตสาหกรรมขึ้นเป็นครั้งแรกในปี 2507 และครั้งที่ 2 ในปี 2540 โดยมีวัตถุประสงค์เพื่อเก็บรวบรวมข้อมูลเกี่ยวกับจำนวนและลักษณะที่สำคัญของสถานประกอบการอุตสาหกรรมการผลิตทุกขนาดทั่วประเทศเพื่อใช้ประกอบในการกำหนดนโยบายและวางแผนพัฒนาการลงทุนและปรับปรุงกิจการอุตสาหกรรมการผลิตทั้งในภาครัฐ และเอกชน

ในปัจจุบัน โครงสร้างการผลิตของประเทศได้เปลี่ยนแปลงจากระบบเศรษฐกิจแบบเกษตรกรรมมาเป็นระบบเศรษฐกิจ แบบอุตสาหกรรมมากขึ้น นอกจากจะมีอุตสาหกรรมใหม่ ๆ เกิดขึ้นจำนวนมากแล้ว ลักษณะการประกอบอุตสาหกรรมขนาดเล็กและอุตสาหกรรมในครัวเรือนก็มีบทบาทต่อการเจริญเติบโตทางเศรษฐกิจโดยรวมของประเทศมากขึ้น ข้อมูลโครงสร้างพื้นฐานเกี่ยวกับการประกอบอุตสาหกรรมการผลิต จึงมีความสำคัญสำหรับการกำหนดนโยบายและวางแผนพัฒนา ด้านเศรษฐกิจและอุตสาหกรรม ทั้งในระดับประเทศและระดับจังหวัดทำให้ความต้องการใช้ข้อมูลดังกล่าวเพิ่มมากขึ้น ทั้งในภาครัฐบาลและเอกชน สำนักงานสถิติแห่งชาติ ซึ่งเป็นหน่วยงานที่รับผิดชอบในการจัดเก็บข้อมูลทั้งทางด้านเศรษฐกิจและสังคมของประเทศ

จำเป็นจะต้องจัดหาข้อมูลสถิติที่เกี่ยวข้องในเรื่องนี้ เพื่อให้สอดคล้องกับข้อเสนอแนะขององค์การสหประชาชาติ ที่เสนอแนะให้จัดทำสำมะโนทุก 10 ปี สำนักงานสถิติแห่งชาติ จึงกำหนดให้มีการจัดทำสำมะโนอุตสาหกรรม พ.ศ. 2550 ขึ้น ซึ่งเป็นการจัดทำสำมะโนอุตสาหกรรม ครั้งที่ 3 ของประเทศไทย โดยกำหนดแผนดำเนินการเก็บรวบรวมข้อมูลเป็น 2 ขั้นตอน คือ ขั้นการเก็บรวบรวมข้อมูลพื้นฐานของสถานประกอบการทุกประเภท และขั้นการเก็บรวบรวมข้อมูลรายละเอียด ซึ่งจะเก็บรวบรวมรายละเอียดเฉพาะการประกอบอุตสาหกรรมการผลิต

### 1.2 วัตถุประสงค์

1.2.1 เพื่อเก็บรวบรวมข้อมูลที่สำคัญทางด้านอุตสาหกรรมการผลิต เช่น จำนวนสถานประกอบการประเภทอุตสาหกรรม จำนวนคนทำงาน ลูกจ้าง ค่าตอบแทนแรงงาน มูลค่าซื้อวัตถุดิบและวัสดุประกอบในการผลิตและค่าใช้จ่ายในการดำเนินงานของสถานประกอบการ มูลค่าขายผลผลิต และรายรับของสถานประกอบการ ผลิตภัณฑ์และวัตถุดิบคงเหลือ รวมทั้งมูลค่าสินทรัพย์ถาวรของสถานประกอบการเป็นต้น ข้อมูลเหล่านี้จะเป็นประโยชน์สำหรับภาครัฐใช้พิจารณาประกอบการกำหนดนโยบายเพื่อพัฒนาและส่งเสริมการลงทุนในภาคอุตสาหกรรมการผลิตของประเทศ

1.2.2 เพื่อใช้ในการจัดทำบัญชีประชาชาติ และสร้างตารางบัญชีการผลิตและผลผลิตของประเทศ

### 1.3 ขอบข่ายและคุ่มรวม

**ขอบข่ายในการเก็บรวบรวมข้อมูล** ได้แก่ สถานประกอบการที่ดำเนินกิจกรรมเกี่ยวกับการผลิต ตามการจัดประเภทอุตสาหกรรมตามกิจกรรมทางเศรษฐกิจ ทุกประเภทตามมาตรฐานสากล (International Standard Industrial Classification of all Economic Activities : ISIC Rev.3.0)

**คุ่มรวม** สถานประกอบการอุตสาหกรรมการผลิตที่มีคนทำงานตั้งแต่ 1 คนขึ้นไปที่ตั้งอยู่ในเขตเทศบาล และนอกเขตเทศบาลของจังหวัดอำนาจเจริญ

### 1.4 คาบเวลาอ้างอิง

ข้อมูลเกี่ยวกับจำนวนและลักษณะต่าง ๆ ของสถานประกอบการที่เก็บรวบรวมเป็นข้อมูลของสถานประกอบการที่ดำเนินกิจการในรอบ 12 เดือน (การดำเนินกิจการระหว่าง 1 มกราคม ถึง 31 ธันวาคม 2549)

### 1.5 รายการข้อมูลที่เกิดขึ้นรวบรวม

1.5.1 ข้อมูลทั่วไปของสถานประกอบการ ได้แก่ ชื่อ ที่ตั้ง และสถานที่ติดต่อของสถานประกอบการ รูปแบบการจัดตั้งตามกฎหมาย รูปแบบการจัดตั้งทางเศรษฐกิจ การมีต่างประเทศร่วมลงทุนหรือถือหุ้นเป็นต้น

1.5.2 คนทำงาน ลูกจ้างและค่าตอบแทนแรงงาน

1.5.3 ต้นทุนการผลิตและค่าใช้จ่ายของสถานประกอบการ

1.5.4 ผลผลิตและรายรับของสถานประกอบการ

1.5.5 สินทรัพย์ถาวรของสถานประกอบการ

1.5.6 การวิจัย พัฒนา และห้องปฏิบัติการ

### 1.6 ประโยชน์ของข้อมูล

1.6.1 ใช้ในการวางแผน กำหนดนโยบาย และทิศทางการพัฒนาเศรษฐกิจด้านอุตสาหกรรม การผลิตทั้งในระดับประเทศและระดับท้องถิ่น การจัดทำแผนส่งเสริมวิสาหกิจขนาดกลาง และขนาดย่อม (SMEs) ใช้ในการจัดทำบัญชีประชาชาติ ใช้ประกอบการพิจารณาจัดหา โครงสร้างพื้นฐาน เพื่อสนับสนุนและส่งเสริมอุตสาหกรรมการผลิตของประเทศได้อย่างมีประสิทธิภาพ

1.6.2 ใช้เป็นเครื่องมือสำหรับผู้ประกอบการ ในการวางแผนธุรกิจ การตัดสินใจลงทุนขยายกิจการ ขยายสาขา การพิจารณาเปรียบเทียบกับกิจการอื่น ๆ การบริหารและควบคุมการดำเนินงานด้านต่าง ๆ ให้มีประสิทธิภาพยิ่งขึ้น

1.6.3 ใช้ในการพิจารณาประกอบการตัดสินใจเข้ามาลงทุน การศึกษาวิเคราะห์เชิงลึกเกี่ยวกับอุตสาหกรรมการผลิตที่อยู่ในความสนใจ และเรื่องที่เกี่ยวข้อง

## บทที่ 2

### สรุปข้อมูลที่สำคัญ

#### 2.1 ข้อมูลทั่วไปของสถานประกอบการ อุตสาหกรรมการผลิต

##### 2.1.1 จำนวนสถานประกอบการ

จากการจัดทำสำมะโนอุตสาหกรรม พ.ศ. 2550 ในจังหวัดอำนาจเจริญ เพื่อรวบรวมข้อมูลที่สำคัญทางด้านอุตสาหกรรมการผลิต พบว่า สถานประกอบการที่มีคนทำงานตั้งแต่ 1 คน ขึ้นไป ที่ตั้งอยู่ในเขตเทศบาลและนอกเขตเทศบาล มีจำนวนทั้งสิ้น 8,185 แห่ง ซึ่งส่วนใหญ่ตั้งอยู่ในเขตอำเภอ

เมืองอำนาจเจริญ จำนวน 3,139 แห่ง หรือร้อยละ 38.4 รองลงมาอยู่ในอำเภอลืออำนาจ จำนวน 1,300 แห่ง หรือร้อยละ 15.9 อำเภอหัวตะพาน จำนวน 1,239 แห่ง หรือร้อยละ 15.1 อำเภอเสนางคนิคม จำนวน 1,018 แห่ง หรือร้อยละ 12.4 อำเภอพนา จำนวน 632 แห่ง หรือร้อยละ 7.7 และอำเภอปทุมราชวงศา จำนวน 599 แห่ง หรือ ร้อยละ 7.3 ส่วนอำเภอชานุมานมีสถานประกอบการน้อยที่สุดคือ 257 แห่ง หรือร้อยละ 3.2

#### ตาราง ก จำนวนและร้อยละของสถานประกอบการอุตสาหกรรมการผลิต จำแนกตามอำเภอ

อำเภอ	จำนวน	ร้อยละ
รวม	8,185	100.0
เมืองอำนาจเจริญ	3,139	38.4
ชานุมาน	257	3.2
ปทุมราชวงศา	599	7.3
พนา	632	7.7
เสนางคนิคม	1,018	12.4
หัวตะพาน	1,239	15.1
ลืออำนาจ	1,300	15.9

### 2.1.2 ขนาดของสถานประกอบการ

เมื่อพิจารณาขนาดของสถานประกอบการซึ่งวัดด้วยจำนวนคนทำงานนั้น พบว่า ส่วนใหญ่เป็นสถานประกอบการขนาดเล็กที่มีคนทำงาน 1 - 15 คน จำนวน 8,101 แห่ง หรือร้อยละ 99.0 รองลงมาเป็นสถานประกอบการที่มีคนทำงาน 16 - 25 คน จำนวน 54 แห่ง หรือร้อยละ 0.7 สถานประกอบการที่มีคนทำงาน 31 - 50 คน, 26 - 30 คน, 51 - 200 คน มีจำนวน 12, 11 และ 7 แห่ง ตามลำดับ ส่วนสถานประกอบการที่มีคนทำงานมากกว่า 200 คน พบว่า ไม่มีในจังหวัด

### 2.1.3 รูปแบบการจัดตั้งตามกฎหมาย

สำหรับรูปแบบการจัดตั้งตามกฎหมาย พบว่า ส่วนใหญ่มีรูปแบบการจัดตั้งตามกฎหมายเป็นส่วนบุคคล จำนวน 7,796 แห่ง หรือ ร้อยละ 95.2 รองลงมาเป็นสถานประกอบการที่จัดตั้งในรูปแบบอื่น ๆ เช่น กลุ่มแม่บ้าน ร้านค้าชุมชน เป็นต้น จำนวน 375 แห่ง หรือร้อยละ 4.6 ห้างหุ้นส่วนจำกัด ห้างหุ้นส่วนสามัญนิติบุคคล จำกัด 9 แห่ง หรือร้อยละ 0.1 ส่วนรูปแบบการจัดตั้งเป็นบริษัทจำกัด บริษัทจำกัด(มหาชน) และส่วนราชการ รัฐวิสาหกิจ มีจำนวน 5 แห่ง ซึ่งมีสัดส่วนต่ำกว่าร้อยละ 0.1

### 2.1.4 รูปแบบการจัดตั้งทางเศรษฐกิจ

เมื่อพิจารณารูปแบบการจัดตั้งทางเศรษฐกิจ พบว่า สถานประกอบการส่วนใหญ่มีรูปแบบการจัดตั้งเป็นสำนักงานแห่งเดียว จำนวน 8,177 แห่ง หรือร้อยละ 99.9 รองลงมาเป็นสำนักงานสาขา จำนวน 5 แห่ง หรือประมาณร้อยละ 0.1 และที่เหลือจำนวน 3 แห่ง มีรูปแบบการจัดตั้งเป็นสำนักงานใหญ่

### 2.1.5 ระยะเวลาในการดำเนินการ

สำหรับระยะเวลาในการดำเนินการ พบว่า ส่วนใหญ่สถานประกอบการมีระยะเวลาในการดำเนินการน้อยกว่า 5 ปี มีจำนวน 2,893 แห่ง หรือร้อยละ 35.3 รองลงมามีระยะเวลาในการดำเนินการ 5 - 9 ปี จำนวน 2,388 แห่ง หรือร้อยละ 29.2 ระยะเวลาในการดำเนินการ 10 - 19 ปี จำนวน 1,945 แห่ง หรือร้อยละ 23.8 ระยะเวลาในการดำเนินการ 20 - 29 ปี จำนวน 669 แห่ง หรือร้อยละ 7.7 และสถานประกอบการที่มีระยะเวลาในการดำเนินการตั้งแต่ 30 ปีขึ้นไป มีจำนวน 330 แห่ง หรือร้อยละ 4.0

ตาราง ข จำนวนและร้อยละของสถานประกอบการอุตสาหกรรมการผลิต จำแนกตามลักษณะของสถานประกอบการ

ลักษณะของสถานประกอบการ	จำนวน	ร้อยละ
<b>รวม</b>	<b>8,185</b>	<b>100.0</b>
<b>ขนาดของสถานประกอบการ</b>		
1 – 15 คน	8,101	99.0
16 – 25 คน	54	0.7
26 – 30 คน	11	0.1
31 – 50 คน	12	0.1
51 – 200 คน	7	0.1
<b>รูปแบบการจัดตั้งตามกฎหมาย</b>	<b>8,185</b>	<b>100.0</b>
ส่วนบุคคล	7,796	95.2
ห้างหุ้นส่วนจำกัด ห้างหุ้นส่วนสามัญนิติบุคคล	9	0.1
บริษัทจำกัด บริษัทจำกัด (มหาชน)	4	--
ส่วนราชการ รัฐวิสาหกิจ	1	--
สหกรณ์	-	-
อื่น ๆ	375	4.6
<b>รูปแบบการจัดตั้งทางเศรษฐกิจ</b>	<b>8,185</b>	<b>100.0</b>
สำนักงานแห่งเดียว	8,177	99.9
สำนักงานใหญ่	3	--
สำนักงานสาขา	5	0.1
<b>ระยะเวลาในการดำเนินกิจการ</b>	<b>8,185</b>	<b>100.0</b>
น้อยกว่า 5 ปี	2,893	35.3
5 – 9 ปี	2,388	29.2
10 – 19 ปี	1,945	23.8
20 – 29 ปี	629	7.7
ตั้งแต่ 30 ปีขึ้นไป	330	4.0

หมายเหตุ : -- หมายถึง ข้อมูลมีจำนวนเล็กน้อย





## 2.2 ข้อมูลสถิติที่สำคัญจำแนกตามขนาดของ

### สถานประกอบการ และหมวดอุตสาหกรรม

#### 2.2.1 คนทำงานและค่าตอบแทนแรงงาน

##### 1) จำนวนคนทำงาน

เมื่อพิจารณาจำนวนคนทำงาน จำแนกตามขนาดของสถานประกอบการพบว่า สถานประกอบการที่มีคนทำงาน 1-15 คน เป็นสถานประกอบการที่มีคนทำงานมากที่สุด คือ 13,517 คน หรือร้อยละ 85.1 รองลงมาอยู่ในสถานประกอบการที่มีคนทำงาน 16-25 คน จำนวน 1,106 คน หรือ ร้อยละ 7.0 และที่เหลือกระจายอยู่ในสถานประกอบการที่มีคนทำงาน 26 คนขึ้นไป จำนวน 1,268 คน หรือร้อยละ 7.9

หากพิจารณาจำนวนคนทำงานจำแนกตามหมวดอุตสาหกรรม พบว่า อุตสาหกรรมเกี่ยวกับการผลิตผลิตภัณฑ์อาหารและเครื่องดื่มมีจำนวนคนทำงานมากที่สุดคือ 4,188 คน หรือร้อยละ 26.4 รองลงมาเป็นอุตสาหกรรมเกี่ยวกับการผลิตสิ่งทอ จำนวน 3,110 คน หรือร้อยละ 19.6 ส่วนกิจกรรมที่มีจำนวนคนทำงานน้อยที่สุดคือ กิจกรรมการผลิตเครื่องอุปกรณ์การขนส่งอื่นๆ จำนวน 3 คน ซึ่งมีสัดส่วนน้อยกว่าร้อยละ 0.1

##### 2) จำนวนลูกจ้าง

เมื่อพิจารณาจำนวนลูกจ้างของสถานประกอบการจำแนกตามขนาดของสถานประกอบการพบว่า มีจำนวนลูกจ้างซึ่งปฏิบัติงานอยู่ในสถานประกอบการทั้งสิ้นประมาณ 5,971 คน ส่วนใหญ่ร้อยละ 63.7 ปฏิบัติงานอยู่ในสถานประกอบการขนาดเล็กที่มีคนทำงาน 1-15 คน รองลงมาร้อยละ 16.2 ปฏิบัติงานอยู่ในสถานประกอบการที่มีขนาดคนทำงาน 16-25 คน ส่วนที่เหลือกระจายอยู่ตามสถานประกอบการที่มีขนาดคนทำงาน 26 คนขึ้นไป

สำหรับการจ้างงานตามหมวดอุตสาหกรรมพบว่า อุตสาหกรรมการผลิตผลิตภัณฑ์อาหารและเครื่องดื่มมีการจ้างงานมากที่สุด คือ จำนวน 1,347 คน หรือร้อยละ 22.5 ของจำนวนลูกจ้างทั้งสิ้น รองลงมาอุตสาหกรรมการผลิตสิ่งทอมีการจ้างลูกจ้างจำนวน 1,269 คน ส่วนอุตสาหกรรมการผลิตเครื่องอุปกรณ์การขนส่งอื่นๆ มีการจ้างงานน้อยที่สุด คือ จำนวน 2 คน ซึ่งมีสัดส่วนการจ้างลูกจ้างน้อยกว่า ร้อยละ 0.1

##### 3) ค่าตอบแทนแรงงาน

เมื่อพิจารณาค่าตอบแทนแรงงาน จำแนกตามขนาดของสถานประกอบการ พบว่า สถานประกอบการที่ใช้ค่าตอบแทนแรงงานสำหรับลูกจ้างมากที่สุด คือสถานประกอบการที่มีคนทำงาน 1-15 คน จำนวน 75,507,800 บาท โดยเฉลี่ยต่อคนต่อปี 19,854.8 บาท รองลงมาเป็นสถานประกอบการที่มีคนทำงาน 51-200 คน จำนวน 30,700,900 บาท เฉลี่ยต่อคนต่อปี 59,845.8 บาท ส่วนสถานประกอบการที่ใช้ค่าตอบแทนแรงงานน้อยที่สุดคือ สถานประกอบการที่มีคนทำงาน 26-30 คน จำนวน 9,305,600 บาท และเฉลี่ยต่อคนต่อปี 33,116.0 บาท

สำหรับค่าตอบแทนแรงงานที่จำแนกตามหมวดอุตสาหกรรม พบว่า หมวดอุตสาหกรรมการผลิตผลิตภัณฑ์อาหาร และเครื่องดื่มมีการใช้ค่าตอบแทนแรงงานสำหรับลูกจ้างมากที่สุดคือ 64,190,100 บาท ซึ่งเฉลี่ยต่อคนต่อปีเป็น 47,654.1 บาท รองลงมาคือ การผลิตเครื่องแต่งกายรวมทั้งการตกแต่งและซ่อมสีขนสัตว์ จำนวน 27,284,700 บาท เฉลี่ยต่อคนต่อปี จำนวน 30,282.7 บาท

ตาราง ง จำนวนและร้อยละของพนักงาน ลูกจ้าง และค่าตอบแทนแรงงาน จำแนกตามขนาดของสถานประกอบการ และหมวดอุตสาหกรรม

ขนาดของสถานประกอบการ/ หมวดอุตสาหกรรม	จำนวน สถาน- ประกอบ การ	คนทำงาน		ลูกจ้าง		ค่าตอบแทนแรงงาน	
		จำนวน	ร้อยละ	จำนวน	ร้อยละ	มูลค่า (พันบาท)	เฉลี่ยต่อ คนต่อปี (บาท)
<b>รวม</b>	<b>8,185</b>	<b>15,891</b>	<b>100.0</b>	<b>5,971</b>	<b>100.0</b>	<b>148,183.1</b>	<b>24,817.1</b>
<b>ขนาดของสถานประกอบการ</b>							
1 – 15 คน	8,101	13,517	85.1	3,803	63.7	75,507.8	19,854.8
16 – 25 คน	54	1,106	7.0	967	16.2	14,367.2	14,857.5
26 – 30 คน	11	310	1.9	281	4.7	93,05.6	33,116.0
31 – 50 คน	12	433	2.7	407	6.8	18,301.6	44,967.1
51 – 200 คน	7	525	3.3	513	8.6	30,700.9	59,845.8
<b>หมวดอุตสาหกรรม</b>							
การผลิตผลิตภัณฑ์อาหารและเครื่องดื่ม	2,276	4,188	26.4	1,347	22.5	64,190.1	47,654.1
การผลิตสิ่งทอ	1,725	3,110	19.6	1,269	21.2	8,838.7	69,65.1
การผลิตเครื่องแต่งกาย รวมทั้งการตกแต่งและซ่อมสีขนสัตว์	2,109	3,136	19.7	901	15.1	27,284.7	30,282.7
การฟอกและตกแต่งหนังฟอก รวมทั้งการผลิตกระเป๋าเดินทาง กระเป๋าถือ อานม้า เครื่องเทียมลาก และรองเท้า	96	330	2.1	183	3.1	36,48.8	19,938.8
การผลิตไม้และผลิตภัณฑ์จากไม้และไม้ก๊อก ยกเว้น เฟอร์นิเจอร์ รวมทั้งการผลิตสิ่งของที่ทำจากฟางและวัสดุอีกสถานอื่นๆ	1,430	2,640	16.6	559	9.4	4,877.5	87,25.4
การพิมพ์โฆษณา การพิมพ์ และการทำสำเนาสื่อบันทึก	15	41	0.3	13	0.2	792.6	60,969.2
การผลิตเคมีภัณฑ์และผลิตภัณฑ์เคมี	78	816	5.1	668	11.2	9,571.4	14,328.4
การผลิตผลิตภัณฑ์ยางและพลาสติก	2	5	--	1	--	D	D
การผลิตผลิตภัณฑ์จากแร่โลหะ	62	383	2.4	261	4.4	9,028.4	34,591.6
การผลิตผลิตภัณฑ์ที่ทำจากโลหะประดิษฐ์ ยกเว้นเครื่องจักร และอุปกรณ์	180	371	2.3	159	2.7	4,417.7	27,784.3
การผลิตเครื่องจักรและอุปกรณ์ ซึ่งมีได้จัดประเภทไว้ในที่อื่น	25	42	0.3	15	0.2	452.2	30,146.7
การผลิตเครื่องอุปกรณ์การขนส่งอื่นๆ	1	3	--	1	--	D	D
การผลิตเฟอร์นิเจอร์ รวมทั้งการผลิตซึ่งมิได้จัดประเภทไว้ใน ที่อื่น	186	827	5.2	595	10.0	14,994.1	25,200.2

หมายเหตุ : D หมายถึง ตัวเลขที่ไม่เปิดเผย

## 2.2.2 มูลค่าผลผลิตและมูลค่าเพิ่ม

เมื่อพิจารณามูลค่าผลผลิตของสถานประกอบการอุตสาหกรรมผลิตพบว่า มีมูลค่าทั้งสิ้น 1,260,523,900 บาท โดยสถานประกอบการที่มีขนาดคนทำงาน 51-200 คน เป็นสถานประกอบการที่มีมูลค่าผลผลิตสูงที่สุด คือ 541,704,500 บาท หรือ ร้อยละ 43.0 รองลงมาเป็นสถานประกอบการที่มีขนาดคนทำงาน 1-15 คน มีมูลค่าผลผลิต 538,435,500 บาท หรือ ร้อยละ 42.7

หากพิจารณาตามหมวดอุตสาหกรรมผลิตพบว่า อุตสาหกรรมผลิตผลิตภัณฑ์อาหารและเครื่องดื่มเป็นอุตสาหกรรมที่มีมูลค่าผลผลิตมากที่สุด คือ 910,406,600 บาท หรือร้อยละ 72.2 รองลงมาเป็นอุตสาหกรรมผลิตเครื่องแต่งกาย

รวมทั้งการตกแต่งและย้อมสีขนสัตว์ มีมูลค่าผลผลิต 126,259,000 บาท หรือร้อยละ 10.0

ส่วนมูลค่าเพิ่มของสถานประกอบการทั้งสิ้น มีจำนวน 416,622,200 บาท ซึ่งสถานประกอบการที่มีมูลค่าเพิ่มสูงสุดเป็นสถานประกอบการที่มีคนทำงาน 1-15 คน คือ 225,324,200 บาท หรือร้อยละ 54.1 รองลงมาเป็นสถานประกอบการที่มีคนทำงาน 51-200 คน จำนวน 134,380,000 บาท หรือร้อยละ 32.3

เมื่อจำแนกตามหมวดอุตสาหกรรมผลิตพบว่า อุตสาหกรรมผลิตผลิตภัณฑ์อาหารและเครื่องดื่ม เป็นอุตสาหกรรมที่มีมูลค่าเพิ่มสูงสุด คือ 263,799,500 บาท หรือร้อยละ 63.3 รองลงมาเป็นการผลิตเครื่องแต่งกาย รวมทั้งการตกแต่งและย้อมสีขนสัตว์ จำนวน 55,794,500 บาท หรือร้อยละ 13.4

### ตาราง จ มูลค่าผลผลิต และมูลค่าเพิ่มของสถานประกอบการอุตสาหกรรมผลิต จำแนกตามขนาดของสถานประกอบการ และหมวดอุตสาหกรรม

(หน่วย : พันบาท)

ขนาดของสถานประกอบการ/ หมวดอุตสาหกรรม	มูลค่าผลผลิต		มูลค่าเพิ่ม		มูลค่าเพิ่มต่อ มูลค่าผลผลิต
	มูลค่า	ร้อยละ	มูลค่า	ร้อยละ	(ร้อยละ)
<b>รวม</b>	<b>1,260,523.9</b>	<b>100.0</b>	<b>416,622.2</b>	<b>100.0</b>	<b>33.1</b>
<b>ขนาดของสถานประกอบการ</b>					
1 – 15 คน	538,435.5	42.7	225,324.2	54.1	41.8
16 – 25 คน	85,295.0	6.8	16,324.3	3.9	19.1
26 – 30 คน	45,810.6	3.6	19,150.2	4.6	41.8
31 – 50 คน	49,278.3	3.9	21,443.5	5.1	43.5
51 – 200 คน	541,704.5	43.0	134,380.0	32.3	24.8
<b>หมวดอุตสาหกรรม</b>					
การผลิตผลิตภัณฑ์อาหารและเครื่องดื่ม	910,406.6	72.2	263,799.5	63.3	29.0
การผลิตสิ่งทอ	44,660.3	3.6	18,581.2	4.5	41.6
การผลิตเครื่องแต่งกาย รวมทั้งการตกแต่งและย้อมสีขนสัตว์	126,259.0	10.0	55,794.5	13.4	44.2
การฟอกและตกแต่งหนังฟอก รวมทั้งการผลิตกระเป๋าเดินทาง					
กระเป๋าถือ อานม้า เครื่องเทียมลาก และรองเท้า	9,293.1	0.7	4,518.4	1.1	48.6
การผลิตไม้และผลิตภัณฑ์จากไม้และไม้ก๊อก ยกเว้น เฟอร์นิเจอร์					
รวมทั้งการผลิตสิ่งของที่ทำจากฟางและวัสดุอีกสานอื่นๆ	27,823.0	2.2	11,273.1	2.7	40.5
การพิมพ์โฆษณา การพิมพ์ และการทำสำเนาสื่อบันทึก	3,833.0	0.3	1,707.8	0.4	44.6
การผลิตเคมีภัณฑ์และผลิตภัณฑ์เคมี	20,602.7	1.6	10,488.1	2.5	50.9
การผลิตผลิตภัณฑ์ยางและพลาสติก	D	D	D	D	D
การผลิตผลิตภัณฑ์จากแร่โลหะ	35,999.8	2.9	14,494.1	3.5	40.3
การผลิตผลิตภัณฑ์ที่ทำจากโลหะประดิษฐ์ ยกเว้นเครื่องจักรและอุปกรณ์	27,801.9	2.2	10,344.2	2.5	37.2
การผลิตเครื่องจักรและอุปกรณ์ ซึ่งมีได้จัดประเภทไว้ในที่อื่น	6,835.3	0.6	2,759.6	0.7	40.4
การผลิตเครื่องอุปโภคบริโภคบางส่วนๆ	D	D	D	D	D
การผลิตเฟอร์นิเจอร์ รวมทั้งการผลิตซึ่งมิได้จัดประเภทไว้ในที่อื่น	46,604.7	3.7	22,700.5	5.4	48.7

### 2.2.3 มูลค่าผลผลิตเฉลี่ย

เมื่อพิจารณามูลค่าผลผลิตเฉลี่ยต่อสถานประกอบการและคนทำงาน พบว่า สถานประกอบการที่มีคนทำงาน 51-200 คน มีมูลค่าผลผลิตเฉลี่ยต่อสถานประกอบการสูงสุด คือ 77,386,400 บาท และมูลค่าผลผลิตเฉลี่ยต่อคนทำงาน 1,031,800 บาท ส่วนสถานประกอบการที่มีผลผลิตเฉลี่ยน้อยที่สุด คือ สถานประกอบการที่มีคนทำงาน 1-15 คน มีมูลค่าผลผลิตเฉลี่ยต่อสถานประกอบการ 66,500 บาท และมูลค่าผลผลิตเฉลี่ยต่อคนทำงาน จำนวน 39,800 บาท

เมื่อจำแนกตามหมวดอุตสาหกรรมการผลิต พบว่า อุตสาหกรรมการผลิตผลิตภัณฑ์จากแร่โลหะ มีมูลค่าผลผลิตเฉลี่ยต่อสถานประกอบการสูงสุด คือ 580,600 บาท มูลค่าผลผลิตเฉลี่ยต่อคนทำงาน จำนวน 94,000 บาท ส่วนอุตสาหกรรมที่มีมูลค่าเฉลี่ยน้อยที่สุด คือ อุตสาหกรรมการผลิตเครื่องอุปกรณ์การขนส่งอื่นๆ

### 2.2.4 มูลค่าเพิ่มเฉลี่ย

สำหรับมูลค่าเพิ่มเฉลี่ยต่อสถานประกอบการและคนทำงาน พบว่า สถานประกอบการที่มีคนทำงาน 51-200 คน มีมูลค่าเพิ่มเฉลี่ยต่อสถานประกอบการสูงสุด คือ 19,197,100 บาท และมูลค่าเพิ่มเฉลี่ยต่อคนทำงาน จำนวน 256,000 บาท ส่วนสถานประกอบการที่มีมูลค่าเพิ่มเฉลี่ยน้อยที่สุด คือ สถานประกอบการที่มีคนทำงาน 16-25 คน ซึ่งมีมูลค่าเพิ่มเฉลี่ยต่อสถานประกอบการ 27,800 บาท

เมื่อจำแนกเป็นหมวดอุตสาหกรรม พบว่า อุตสาหกรรมการผลิตผลิตภัณฑ์จากแร่โลหะ มีมูลค่าผลผลิตเฉลี่ยต่อสถานประกอบการสูงสุด คือ 233,800 บาท มูลค่าผลผลิตเฉลี่ยต่อคนทำงาน จำนวน 37,800 บาท ส่วนอุตสาหกรรมที่มีมูลค่าเพิ่มเฉลี่ยน้อยที่สุด คือ การผลิตเครื่องอุปกรณ์การขนส่งอื่นๆ

**ตาราง ง มูลค่าผลผลิต และมูลค่าเพิ่มเฉลี่ยต่อสถานประกอบการ และต่อคนทำงาน จำแนกตามขนาดของสถานประกอบการ และหมวดอุตสาหกรรม**

ขนาดของสถานประกอบการ/ หมวดอุตสาหกรรม	มูลค่าผลผลิตเฉลี่ย		มูลค่าเพิ่มเฉลี่ย	
	ต่อสถานประกอบการ	ต่อคนทำงาน	ต่อสถานประกอบการ	ต่อคนทำงาน
<b>รวม</b>	154.0	79.3	50.9	26.2
<b>ขนาดของสถานประกอบการ</b>				
1 – 15 คน	66.5	39.8	27.8	16.7
16 – 25 คน	1,579.5	77.1	302.3	14.8
26 – 30 คน	4,164.6	147.8	1,740.9	61.8
31 – 50 คน	4,106.5	113.8	1,787.0	49.5
51 – 200 คน	77,386.4	1,031.8	19,197.1	256.0
<b>หมวดอุตสาหกรรม</b>				
การผลิตผลิตภัณฑ์อาหารและเครื่องดื่ม	400.0	217.4	116.0	63.0
การผลิตสิ่งทอ	25.9	14.4	10.8	6.0
การผลิตเครื่องแต่งกาย รวมทั้งการตกแต่งและซ่อมเสื้อผ้า	59.9	40.3	26.5	17.8
การฟอกและตกแต่งหนังฟอก รวมทั้งการผลิตกระเป๋าเดินทาง กระเป๋าถือ อานม้า เครื่องเทียมลาก และรองเท้า	96.8	28.2	47.1	13.7
การผลิตไม้และผลิตภัณฑ์จากไม้และไม้ก๊อก ยกเว้นเฟอร์นิเจอร์ รวมทั้งการผลิตสิ่งของที่ทำจากฟางและวัสดุจากสถานอื่นๆ	19.5	10.5	7.9	4.3
การพิมพ์โฆษณา การพิมพ์ และการทำสำเนาสื่อบันทึก	255.5	93.5	113.9	41.7
การผลิตเคมีภัณฑ์และผลิตภัณฑ์เคมี	264.1	25.2	134.5	12.9
การผลิตผลิตภัณฑ์ยางและพลาสติก	D	D	D	D
การผลิตผลิตภัณฑ์จากแร่โลหะ	580.6	94.0	233.8	37.8
การผลิตผลิตภัณฑ์ที่ทำจากโลหะประดิษฐ์ ยกเว้นเครื่องจักรและอุปกรณ์	154.5	74.9	57.5	27.9
การผลิตเครื่องจักรและอุปกรณ์ ซึ่งมีได้จัดประเภทไว้ในที่อื่น	273.4	455.7	110.4	65.7
การผลิตเครื่องอุปกรณ์การขนส่งอื่นๆ	D	D	D	D
การผลิตเฟอร์นิเจอร์ รวมทั้งการผลิตซึ่งมิได้จัดประเภทไว้ในที่อื่น	250.6	56.4	122.0	27.4



ตารางสถิติ  
*Statistical Tables*

# ภาค 1 ข้อมูลทั่วไปของสถานประกอบการ

ตอนที่ 1 ข้อมูลทั่วไปของสถานประกอบการ  
จำแนกตามอำเภอ

## สารบัญตารางสถิติ

- ส่วนที่ 1 ข้อมูลทั่วไปของสถานประกอบการ จำแนกตามอำเภอ**
- ตาราง 1** จำนวนและร้อยละของสถานประกอบการอุตสาหกรรมการผลิต จำแนกตามรูปแบบการจัดตั้งตามกฎหมาย และอำเภอ
- ตาราง 2** จำนวนและร้อยละของสถานประกอบการอุตสาหกรรมการผลิต จำแนกตามรูปแบบการจัดตั้งทางเศรษฐกิจ และอำเภอ
- ตาราง 3** จำนวนและร้อยละของสถานประกอบการอุตสาหกรรมการผลิต จำแนกตามระยะเวลาในการดำเนินกิจการ และอำเภอ
- ตาราง 4** จำนวนและร้อยละของสถานประกอบการอุตสาหกรรมการผลิต จำแนกตามระยะเวลาการผลิตในปี 2549 และอำเภอ
- ตาราง 5** มูลค่าเงินลงทุนจดทะเบียน จำนวนและร้อยละของสถานประกอบการอุตสาหกรรมการผลิต จำแนกตามมูลค่าทุนจดทะเบียน และอำเภอ
- ตาราง 6** มูลค่าเงินทุนที่ต่างประเทศร่วมลงทุนหรือถือหุ้น จำนวนและร้อยละของสถานประกอบการอุตสาหกรรมการผลิต จำแนกตามสัดส่วนของการร่วมลงทุนหรือถือหุ้นของต่างประเทศ และอำเภอ
- ตาราง 7** จำนวนและร้อยละของสถานประกอบการอุตสาหกรรมการผลิตที่ต่างประเทศร่วมลงทุน จำแนกตามประเทศร่วมลงทุนหรือถือหุ้นมากที่สุดเป็นอันดับหนึ่ง และอำเภอ
- ตาราง 7.1** จำนวนและร้อยละของสถานประกอบการอุตสาหกรรมการผลิตที่ต่างประเทศร่วมลงทุน จำแนกตามประเทศร่วมลงทุนหรือถือหุ้นมากที่สุดเป็นอันดับสอง และอำเภอ
- ตาราง 7.2** จำนวนและร้อยละของสถานประกอบการอุตสาหกรรมการผลิตที่ต่างประเทศร่วมลงทุน จำแนกตามประเทศร่วมลงทุนหรือถือหุ้นมากที่สุดเป็นอันดับสาม และอำเภอ
- ตาราง 8** จำนวนและร้อยละของสถานประกอบการอุตสาหกรรมการผลิต จำแนกตามการส่งเสริมการลงทุน จากสำนักงานคณะกรรมการส่งเสริมการลงทุน และอำเภอ
- ตาราง 9** มูลค่าการส่งออกจำนวนและร้อยละของสถานประกอบการอุตสาหกรรมการผลิต จำแนกตามร้อยละของการส่งออกผลผลิตออกไปจำหน่ายต่างประเทศ และอำเภอ
- ตาราง 10** จำนวนและร้อยละของสถานประกอบการอุตสาหกรรมการผลิต จำแนกตามประเทศที่มีการส่งผลผลิตไปจำหน่าย และอำเภอ
- ตาราง 11** มูลค่าการใช้วัตถุดิบหรือวัสดุประกอบการผลิตที่มาจากต่างประเทศ จำนวนและร้อยละของสถานประกอบการอุตสาหกรรมการผลิต จำแนกตามการใช้วัตถุดิบฯ และอำเภอ
- ตาราง 12** จำนวนและร้อยละของสถานประกอบการอุตสาหกรรมการผลิต จำแนกตามอัตราการใช้กำลังการผลิตต่อปี 2549 และอำเภอ





ตาราง 2 จำนวนและร้อยละของสถานประกอบการอุตสาหกรรมผลิต จำนวนตามรูปแบบการจัดตั้งทางเศรษฐกิจ และอำเภอ

TABLE 2 NUMBER AND PERCENTAGE OF MANUFACTURING ESTABLISHMENTS BY FORM OF ECONOMIC ORGANIZATION AND AMPHOE

อำเภอ	จำนวนสถานประกอบการ		สำนักงานหน่วยเดียว		สำนักงานใหญ่		สำนักงานสาขา		Amphoe
	Number of establishments		Single unit		Head office		Branch		
	จำนวน	ร้อยละ	จำนวน	ร้อยละ	จำนวน	ร้อยละ	จำนวน	ร้อยละ	
	Number	%	Number	%	Number	%	Number	%	
<b>รวม</b>	<b>8,185</b>	<b>100.0</b>	<b>8,177</b>	<b>99.9</b>	<b>3</b>	<b>--</b>	<b>5</b>	<b>0.1</b>	<b>Total</b>
เมืองอำนาจเจริญ	3,139	100.0	3,135	99.9	3	0.1	1	--	Mueang Amnat Charoen
ชานุมาน	257	100.0	255	99.2	-	-	2	0.8	Chanuman
ปทุมราชวงศา	599	100.0	598	99.8	-	-	1	0.2	Pathum Ratchawongsa
พนา	632	100.0	632	100.0	-	-	-	-	Phana
เสนางคณิกม	1,018	100.0	1,018	100.0	-	-	-	-	Hua Taphan
หัวตะพาน	1,239	100.0	1,238	99.9	-	-	1	0.1	Senangkhanikhom
ลืออำนาจ	1,300	100.0	1,300	100.0	-	-	-	-	Lue Amnat

หมายเหตุ : -- หมายถึง มีข้อมูลจำนวนเล็กน้อย

Note : -- Negligible amount

ตาราง 3 จำนวนและร้อยละของสถานประกอบการอุตสาหกรรมผลิต จำนวนตามระยะเวลาในการดำเนินการ และอำเภอ

TABLE 3 NUMBER AND PERCENTAGE OF MANUFACTURING ESTABLISHMENTS BY PERIOD OF OPERATION AND AMPHOE

อำเภอ	จำนวนสถานประกอบการ												Amphoe
	ระยะเวลาในการดำเนินการ (ปี) Period of operation (Year)												
	< 5		5 - 9		10 - 19		20 - 29		≥ 30				
จำนวน	ร้อยละ	จำนวน	ร้อยละ	จำนวน	ร้อยละ	จำนวน	ร้อยละ	จำนวน	ร้อยละ	จำนวน	ร้อยละ	จำนวน	ร้อยละ
Number	%	Number	%	Number	%	Number	%	Number	%	Number	%	Number	%
<b>รวม</b>	<b>8,185</b>	<b>100.0</b>	<b>2,893</b>	<b>35.3</b>	<b>2,388</b>	<b>29.2</b>	<b>1,945</b>	<b>23.8</b>	<b>629</b>	<b>7.7</b>	<b>330</b>	<b>4.0</b>	<b>Total</b>
เมืองอำนาจเจริญ	3,139	100.0	1,105	35.2	911	29.0	747	23.8	287	9.1	89	2.8	Mueang Amnat Charoen
ชานุมาน	257	100.0	198	77.0	27	10.6	32	12.4	-	-	-	-	Chanuman
ปทุมราชวงศา	599	100.0	413	68.9	131	21.8	42	7.0	10	1.7	4	0.6	Pathum Ratchawongsa
พนา	632	100.0	241	38.1	102	16.1	182	28.9	107	16.9	-	-	Phana
เสนางคนิคม	1,018	100.0	358	35.2	553	54.3	107	10.6	-	-	-	-	Hua Taphan
หัวตะพาน	1,239	100.0	285	23.0	445	35.9	323	26.1	161	13.0	25	2.0	Senangkhanikhom
ลืออำนาจ	1,300	100.0	293	22.6	219	16.9	511	39.3	64	4.9	212	16.3	Lue Amnat

ตาราง 4 จำนวนและร้อยละของสถานประกอบการอุตสาหกรรมการผลิตจำแนกตามระยะเวลาการผลิตในปี 2549 และอำเภอ

TABLE 4 NUMBER AND PERCENTAGE OF MANUFACTURING ESTABLISHMENTS BY PERIOD OF OPERATION IN 2006 AND AMPHOE

อำเภอ	ระยะเวลาการผลิต Period of operation in 2006													Amphoe		
	จำนวนสถานประกอบการ	เดือน Months				ชั่วโมง Hours per day				รวม	Total					
		จำนวน	ร้อยละ	จำนวน	ร้อยละ	จำนวน	ร้อยละ	จำนวน	ร้อยละ							
	Number of establishments	< 3	3 - 6	7 - 9	10 - 12	< 8	8 - 10	> 10								
	จำนวน	ร้อยละ	จำนวน	ร้อยละ	จำนวน	ร้อยละ	จำนวน	ร้อยละ	จำนวน	ร้อยละ	จำนวน	ร้อยละ	จำนวน	ร้อยละ		
	Number	%	Number	%	Number	%	Number	%	Number	%	Number	%	Number	%		
<b>รวม</b>	<b>8,185</b>	<b>100.0</b>	<b>460</b>	<b>5.6</b>	<b>2,321</b>	<b>28.4</b>	<b>1,302</b>	<b>15.9</b>	<b>4,102</b>	<b>50.1</b>	<b>5,578</b>	<b>68.2</b>	<b>2,473</b>	<b>30.2</b>	<b>133</b>	<b>1.6</b>
เมืองอำนาจเจริญ	3,139	100.0	137	4.4	779	24.8	605	19.3	1,617	51.5	2,075	66.1	1,061	33.8	2	0.1
ชานุมาน	257	100.0	31	21.1	84	32.6	6	2.5	136	52.8	198	77.0	59	23.0	-	-
ปทุมราชวงศา	599	100.0	109	18.2	302	50.3	17	2.8	172	28.7	542	90.4	57	9.4	1	0.2
พนา	632	100.0	2	0.3	207	32.8	131	20.7	292	46.3	592	93.7	40	6.3	-	-
เสนางคนิคม	1,018	100.0	38	3.7	330	32.4	130	12.8	520	51.1	754	74.1	264	25.9	-	-
หัวตะพาน	1,239	100.0	17	1.4	406	32.7	160	12.9	657	53.0	618	49.9	511	41.3	110	8.9
ดืออานา	1,300	100.0	126	9.7	214	16.4	253	19.4	708	54.4	799	61.5	481	37.0	20	1.6

ตาราง 5 มูลค่าเงินลงทุนจดทะเบียน จำนวนและร้อยละของสถานประกอบการอุตสาหกรรมผลิต จำนวนตามมูลค่าทุนจดทะเบียน และอำเภอ

TABLE 5 VALUE OF REGISTERED CAPITAL, NUMBER AND PERCENTAGE OF MANUFACTURING ESTABLISHMENTS BY VALUE OF REGISTERED CAPITAL AND AMPHO

อำเภอ	จำนวนสถานประกอบการ		ไม่มีทุนจดทะเบียน		มูลค่าทุนจดทะเบียน (ล้านบาท) Registered capital (Million baht)										มูลค่าเงินลงทุนจดทะเบียน		
	จำนวน	ร้อยละ	จำนวน	ร้อยละ	รวม Total		<1	1 - 9	10 - 49	50 - 99	100 - 199	≥200	Value of registered capital	Amphoe			
					Number	%									Number	%	Number
รวม	8,185	100.0	8,177	99.9	8	0.1	1	12.5	-	6	75.0	-	1	12.5	-	218,500,000	Total
เมืองอำนาจเจริญ	3,139	100.0	3,132	99.8	7	0.2	1	14.3	-	5	71.4	-	1	14.3	-	203,500,000	Mueang Amnat Charoen
ชานุมาน	257	100.0	257	100.0	-	-	-	-	-	-	-	-	-	-	-	-	Chanuman
ปทุมราชวงศา	599	100.0	598	99.8	1	0.2	-	-	1	100.0	-	-	-	-	-	D	Pathum Ratchawongsa
พนา	632	100.0	632	100.0	-	-	-	-	-	-	-	-	-	-	-	-	Phana
เสนางคณิคม	1,018	100.0	1,018	100.0	-	-	-	-	-	-	-	-	-	-	-	-	Hua Taphan
หัวตะพาน	1,239	100.0	1,239	100.0	-	-	-	-	-	-	-	-	-	-	-	-	Senangkhamkhom
ลืออำนาจ	1,300	100.0	1,300	100.0	-	-	-	-	-	-	-	-	-	-	-	-	Lue Amnat

หมายเหตุ : D หมายถึง ตัวเลขที่ไม่เปิดเผย

Note : D means disclosure prohibited.





ตาราง 7 จำนวนและร้อยละของสถานประกอบการอุตสาหกรรมผลิตที่ต่างประเภทร่วมลงทุน จำนวนตามประเทศร่วมลงทุน จำนวนตามประเทศหรือถือหุ้นมากที่สุดเป็นอันดับหนึ่ง และอำเภอ

TABLE 7 NUMBER AND PERCENTAGE OF MANUFACTURING ESTABLISHMENTS WITH FOREIGN INVESTMENT BY THE FIRST COUNTRY WITH HIGHEST SHARE HOLDING AND AMPHOE

อำเภอ	จำนวนสถานประกอบการ		ไม่มีการลงทุนจาก		มีการลงทุนจาก		ประเทศร่วมลงทุนหรือถือหุ้นมากที่สุดเป็นอันดับหนึ่ง The first country with highest share holding							
	จำนวน	ร้อยละ	จำนวน	ร้อยละ	จำนวน	ร้อยละ	ต่างประเทศ	ร้อยละ	เกาหลี	ร้อยละ	สิงคโปร์	ร้อยละ	ประเทศอื่นๆ	ร้อยละ
	Number	%	Number	%	Number	%	With foreign's investment	%	Number	%	Number	%	Number	%
รวม	8,185	100.0	8,185	100.0	-	-	-	-	-	-	-	-	-	-
เมืองอำนาจเจริญ	3,139	100.0	3,139	100.0	-	-	-	-	-	-	-	-	-	Mueang Amnat Charoen
ขามมูน	257	100.0	257	100.0	-	-	-	-	-	-	-	-	-	Chanuman
ปทุมราชวงศา	599	100.0	599	100.0	-	-	-	-	-	-	-	-	-	Pathum Ratchawongsa
พนา	632	100.0	632	100.0	-	-	-	-	-	-	-	-	-	Phana
เสนงคันทิมา	1,018	100.0	1,018	100.0	-	-	-	-	-	-	-	-	-	Hua Taphan
หัวตะพาน	1,239	100.0	1,239	100.0	-	-	-	-	-	-	-	-	-	Senangkhanikhom
สีอำนา	1,300	100.0	1,300	100.0	-	-	-	-	-	-	-	-	-	Lue Amnat



ตาราง 7.2 จำนวนและร้อยละของสถานประกอบการอุตสาหกรรมผลิตที่ต่างประเทศร่วมลงทุน จำนวนตามประเทศร่วมลงทุนหรือถือหุ้นมากที่สุดเป็นอันดับสาม และอำเภอ

TABLE 7.2 NUMBER AND PERCENTAGE OF MANUFACTURING ESTABLISHMENTS WITH FOREIGN INVESTMENT BY THE THIRD COUNTRY WITH HIGHEST SHARE HOLDING AND AMPHOE

อำเภอ	จำนวนสถานประกอบการ			ไม่มีการลงทุนจาก			มีการลงทุนจาก			ประเทศร่วมลงทุนหรือถือหุ้นมากที่สุดเป็นอันดับสาม			The third country with highest share holding						
	Number of establishments			ต่างประเทศ			ต่างประเทศ			เกาหลี			สิงคโปร์			ประเทศอื่นๆ			
	จำนวน	ร้อยละ	%	จำนวน	ร้อยละ	%	จำนวน	ร้อยละ	%	จำนวน	ร้อยละ	%	จำนวน	ร้อยละ	%	จำนวน	ร้อยละ	%	
<b>รวม</b>	<b>8,185</b>	<b>100.0</b>	<b>100.0</b>	<b>8,185</b>	<b>100.0</b>	<b>100.0</b>	-	-	-	-	-	-	-	-	-	-	-	-	<b>Total</b>
เมืองอำนาจเจริญ	3,139	100.0	100.0	3,139	100.0	100.0	-	-	-	-	-	-	-	-	-	-	-	-	Mueang Amnat Charoen
ชานุมาน	257	100.0	100.0	257	100.0	100.0	-	-	-	-	-	-	-	-	-	-	-	-	Chanuman
ปทุมราชวงศา	599	100.0	100.0	599	100.0	100.0	-	-	-	-	-	-	-	-	-	-	-	-	Pathum Ratchawongsa
พนา	632	100.0	100.0	632	100.0	100.0	-	-	-	-	-	-	-	-	-	-	-	-	Phana
เสนาชมนิคม	1,018	100.0	100.0	1,018	100.0	100.0	-	-	-	-	-	-	-	-	-	-	-	-	Hua Taphan
หัวตะพาน	1,239	100.0	100.0	1,239	100.0	100.0	-	-	-	-	-	-	-	-	-	-	-	-	Senangkhamkhom
สีอำนาจ	1,300	100.0	100.0	1,300	100.0	100.0	-	-	-	-	-	-	-	-	-	-	-	-	Lue Amnat

ตาราง 8 จำนวนและร้อยละของสถานประกอบการผลิต จำนวนตามการส่งเสริมการลงทุน จากสำนักงานคณะกรรมการส่งเสริมการลงทุน และอำเภอ

TABLE 8 NUMBER AND PERCENTAGE OF MANUFACTURING ESTABLISHMENTS BY INVESTMENT PROMOTION FROM BOARD OF INVESTMENT (BOI) AND AMPHOE

อำเภอ	การส่งเสริมการลงทุนจากสำนักงานคณะกรรมการส่งเสริมการลงทุน										Amphoe
	จำนวนสถานประกอบการ					Investment promotion from board of investment (BOI)					
	จำนวน	ร้อยละ	จำนวน	ร้อยละ	จำนวน	ไม่มี (No)	ร้อยละ	จำนวน	ร้อยละ	มี (Yes)	
Number	%	Number	%	Number	Number	%	Number	%	Number	%	
รวม	8,185	100.0	8,184	99.9	1	0.1	Total				
เมืองอำนาจเจริญ	3,139	100.0	3,139	100.0	-	-	Mueang Amnat Charoen				
ชานุมาน	257	100.0	256	99.6	1	0.4	Chanuman				
ปทุมราชวงศา	599	100.0	599	100.0	-	-	Pathum Ratchawongsa				
พนา	632	100.0	632	100.0	-	-	Phana				
เสนางคณิศร	1,018	100.0	1,018	100.0	-	-	Hua Taphan				
หัวตะพาน	1,239	100.0	1,239	100.0	-	-	Senangkhanikhom				
ลืออำนาจ	1,300	100.0	1,300	100.0	-	-	Lue Amnat				

ตาราง 9 มูลค่าการส่งออก จำนวนและร้อยละของสถานประกอบการอุตสาหกรรมผลิต จำนวนตามร้อยละของการส่งออกผลิตภัณฑ์ไปจำหน่ายต่างประเทศ และอำเภอ

TABLE 9 VALUE OF EXPORT, NUMBER AND PERCENTAGE OF MANUFACTURING ESTABLISHMENTS BY PERCENTAGE OF EXPORT AND AMPHOE

อำเภอ	จำนวนสถานประกอบการ		ร้อยละการส่งออก				มูลค่าการส่งออก		Amphoe				
	ไม่มีการส่งออก	รวม	< 10	10 - 79	80 - 89	90 - 99	Value of export						
จำนวน	ร้อยละ	จำนวน	ร้อยละ	จำนวน	ร้อยละ	จำนวน	ร้อยละ	จำนวน	ร้อยละ				
Number	%	Number	%	Number	%	Number	%	Number	%				
<b>รวม</b>	<b>100.0</b>	<b>8,185</b>	<b>99.9</b>	<b>1</b>	<b>0.1</b>	<b>-</b>	<b>-</b>	<b>1</b>	<b>100.0</b>	<b>-</b>	<b>-</b>	<b>2,240,000</b>	<b>Total</b>
เมืองอำนาจเจริญ	100.0	3,139	100.0	-	-	-	-	-	-	-	-	-	Mueang Amnat Charoen
ชนบท	100.0	257	99.6	1	0.4	-	-	1	100.0	-	-	2,240,000	Chanuman
ปทุมราชวงศา	100.0	599	100.0	-	-	-	-	-	-	-	-	-	Pathum Ratchawongsa
พนา	100.0	632	100.0	-	-	-	-	-	-	-	-	-	Phana
เสนางคณิศร	100.0	1,018	100.0	-	-	-	-	-	-	-	-	-	Hua Taphan
หัวตะพาน	100.0	1,239	100.0	-	-	-	-	-	-	-	-	-	Senangkhamkhorn
ลืออำนาจ	100.0	1,300	100.0	-	-	-	-	-	-	-	-	-	Lue Amnat



ตาราง 11 มูลค่าการใช้วัตถุดิบหรือวัสดุประกอบการผลิตที่มีจากต่างประเทศ จำนวนและร้อยละของสถานประกอบการอุตสาหกรรมผลิต จำแนกตามการใช้วัตถุดิบฯ และอำเภอ

TABLE 11 VALUE OF IMPORTED MATERIALS AND COMPONENTS, NUMBER AND PERCENTAGE OF MANUFACTURING ESTABLISHMENTS BY USE OF IMPORTED MATERIALS AND COMPONENTS AND AMPHOE

อำเภอ	จำนวนสถานประกอบการ			ไม่มีการใช้			ร้อยละของวัตถุดิบหรือวัสดุประกอบที่มีมาจากต่างประเทศ Percentage of use of imported materials and components						มูลค่าการใช้	
	Number of establishments			วัตถุดิบ			< 10		10 - 50		> 50		วัตถุดิบฯ	
	จำนวน	ร้อยละ	จำนวน	จำนวน	ร้อยละ	จำนวน	จำนวน	ร้อยละ	จำนวน	ร้อยละ	จำนวน	ร้อยละ	Value of imported materials and components	Amphoe
Number	%	Number	%	Number	%	Number	%	Number	%	Number	%			
รวม	8,185	100.0	8,185	100.0	-	-	-	-	-	-	-	-	-	Total
เมืองอำนาจเจริญ	3,139	100.0	3,139	100.0	-	-	-	-	-	-	-	-	-	Mueang Amnat Charoen
ชานุมาน	257	100.0	257	100.0	-	-	-	-	-	-	-	-	-	Chanuman
ปทุมราชวงศา	599	100.0	599	100.0	-	-	-	-	-	-	-	-	-	Pathum Ratchawongsa
พนา	632	100.0	632	100.0	-	-	-	-	-	-	-	-	-	Phana
เสนางคนิคม	1,018	100.0	1,018	100.0	-	-	-	-	-	-	-	-	-	Hua Taphan
หัวตะพาน	1,239	100.0	1,239	100.0	-	-	-	-	-	-	-	-	-	Senangkhanikhom
สี้ออำนาจ	1,300	100.0	1,300	100.0	-	-	-	-	-	-	-	-	-	Lue Amnat



ตาราง 12 จำนวนและร้อยละของสถานประกอบการอุตสาหกรรมผลิต จำนวนตามอัตราการใช้กำลังการผลิตต่อปี 2549 และอำเภอ

TABLE 12 NUMBER AND PERCENTAGE OF MANUFACTURING ESTABLISHMENTS BY PERCENTAGE OF CAPACITY UTILIZATION IN2006 AND AMPHOE

จำนวนสถานประกอบการ		อัตราการใช้กำลังการผลิตต่อปี 2549 Percentage of capacity utilization in2006											เฉลี่ยต่อสถาน- ประกอบการ	Amphoe										
จำนวน	ร้อยละ	<10	10 - 19	20 - 29	30 - 39	40 - 49	50 - 59	60 - 69	70 - 79	80 - 89	90 - 99	≥100												
Number	%	Number	%	Number	%	Number	%	Number	%	Number	%	Number	%	Average per establishment										
<b>รวม</b>	<b>8,185</b>	<b>100.0</b>	<b>1</b>	<b>--</b>	<b>10</b>	<b>0.1</b>	<b>2</b>	<b>--</b>	<b>189</b>	<b>2.3</b>	<b>1,436</b>	<b>17.5</b>	<b>2,280</b>	<b>27.9</b>	<b>1,581</b>	<b>19.3</b>	<b>2,001</b>	<b>24.5</b>	<b>196</b>	<b>2.4</b>	<b>489</b>	<b>6.0</b>	<b>68.3</b>	<b>Total</b>
เมืองอำนาจเจริญ	3,139	100.0	-	-	-	-	2	0.1	122	3.9	512	16.3	776	24.7	652	20.8	924	29.4	64	2.1	87	2.8	67.8	Mueang Amnat Charoen
ชานุมาน	257	100.0	-	-	-	-	-	-	1	0.4	6	2.4	140	54.5	42	16.3	59	22.8	8	3.1	1	0.4	67.4	Chanuman
ปทุมราชวงศา	599	100.0	-	-	-	-	-	-	-	-	50	8.3	163	27.2	236	39.3	131	21.9	5	0.9	15	2.5	71.1	Pathum Ratchawongsa
พนา	632	100.0	-	-	-	-	-	-	-	-	83	13.1	166	26.3	264	41.8	109	17.3	1	0.2	8	1.3	67.1	Phana
เสนางนิคม	1,018	100.0	-	-	-	-	-	-	4	0.4	123	12.1	499	49.0	112	11.0	255	25.0	4	0.3	22	2.1	67.6	Hua Taphan
หัวตะพาน	1,239	100.0	1	0.1	-	-	-	-	8	0.6	183	14.8	305	24.6	214	17.3	310	25.0	9	0.7	200	16.1	71.5	Senangkhanikhom
ลืออำนาจ	1,300	100.0	-	-	-	-	-	-	54	4.2	479	36.8	230	17.7	61	4.7	213	16.4	105	8.1	156	12.0	66.5	Lue Amnat

หมายเหตุ : -- หมายถึง มีข้อมูลจำนวนเล็กน้อย

Note : -- Negligible amount

ตอนที่ 2 ข้อสรุปที่ไปขงสถาบันประกอบการ  
จำแนกตามขนาดขงสถาบันประกอบการ

## สารบัญตารางสถิติ

- ส่วนที่ 2 ข้อมูลทั่วไปของสถานประกอบการ จำแนกตามขนาดของสถานประกอบการ**
- ตาราง 1** จำนวนและร้อยละของสถานประกอบการอุตสาหกรรมการผลิต จำแนกตามรูปแบบการจัดตั้งตามกฎหมาย และขนาดของสถานประกอบการ
- ตาราง 2** จำนวนและร้อยละของสถานประกอบการอุตสาหกรรมการผลิต จำแนกตามรูปแบบการจัดตั้งทางเศรษฐกิจ และขนาดของสถานประกอบการ
- ตาราง 3** จำนวนและร้อยละของสถานประกอบการอุตสาหกรรมการผลิต จำแนกตามระยะเวลาในการดำเนินกิจการ และขนาดของสถานประกอบการ
- ตาราง 4** จำนวนและร้อยละของสถานประกอบการอุตสาหกรรมการผลิต จำแนกตามระยะเวลาการผลิตในปี 2549 และขนาดของสถานประกอบการ
- ตาราง 5** มูลค่าเงินลงทุนจดทะเบียน จำนวนและร้อยละของสถานประกอบการอุตสาหกรรมการผลิต จำแนกตามมูลค่าทุนจดทะเบียน และขนาดของสถานประกอบการ
- ตาราง 6** มูลค่าเงินทุนที่ต่างประเทศร่วมลงทุนหรือถือหุ้นจำนวนและร้อยละของสถานประกอบการอุตสาหกรรมการผลิต จำแนกตามสัดส่วนของการร่วมลงทุนหรือถือหุ้นของต่างประเทศ และขนาดของสถานประกอบการ
- ตาราง 7** จำนวนและร้อยละของสถานประกอบการอุตสาหกรรมการผลิตที่ต่างประเทศร่วมลงทุน จำแนกตามประเทศร่วมลงทุนหรือถือหุ้นมากที่สุดเป็นอันดับหนึ่ง และขนาดของสถานประกอบการ
- ตาราง 7.1** จำนวนและร้อยละของสถานประกอบการอุตสาหกรรมการผลิตที่ต่างประเทศร่วมลงทุน จำแนกตามประเทศร่วมลงทุนหรือถือหุ้นมากที่สุดเป็นอันดับสอง และขนาดของสถานประกอบการ
- ตาราง 7.2** จำนวนและร้อยละของสถานประกอบการอุตสาหกรรมการผลิตที่ต่างประเทศร่วมลงทุน จำแนกตามประเทศร่วมลงทุนหรือถือหุ้นมากที่สุดเป็นอันดับสาม และขนาดของสถานประกอบการ
- ตาราง 8** จำนวนและร้อยละของสถานประกอบการอุตสาหกรรมการผลิตจำแนกตามการส่งเสริมการลงทุน จากสำนักงานคณะกรรมการส่งเสริมการลงทุน และขนาดของสถานประกอบการ
- ตาราง 9** มูลค่าการส่งออก จำนวนและร้อยละของสถานประกอบการอุตสาหกรรมการผลิต จำแนกตามร้อยละของการส่งออกผลผลิตออกไปจำหน่ายต่างประเทศ และขนาดของสถานประกอบการ
- ตาราง 10** จำนวนและร้อยละของสถานประกอบการอุตสาหกรรมการผลิต จำแนกตามประเทศที่มีการส่งผลผลิตไปจำหน่าย และขนาดของสถานประกอบการ
- ตาราง 11** มูลค่าการใช้วัตถุดิบหรือวัสดุประกอบการผลิตที่มาจากต่างประเทศ จำนวนและร้อยละของสถานประกอบการอุตสาหกรรมการผลิต จำแนกตามการใช้วัตถุดิบฯ และขนาดของสถานประกอบการ
- ตาราง 12** จำนวนและร้อยละของสถานประกอบการอุตสาหกรรมการผลิต จำแนกตามอัตราการใช้กำลังการผลิตต่อปี 2549 และขนาดของสถานประกอบการ

ตาราง 1 จำนวนและร้อยละของสถานประกอบการผลิต จำนวนตามรูปแบบการจัดตั้งตามกฎหมาย และขนาดของสถานประกอบการ

TABLE 1 NUMBER AND PERCENTAGE OF MANUFACTURING ESTABLISHMENTS BY FORM OF LEGAL ORGANIZATION AND SIZE OF ESTABLISHMENT

จำนวนสถาน- ประกอบการ	จำนวนสถาน- ประกอบการ	ส่วนบุคคล Individual	ห้างหุ้นส่วนสามัญ นิติบุคคล	บริษัทจำกัด บริษัทจำกัด(มหาชน) Company limited, public company limited	ส่วนราชการ รัฐวิสาหกิจ Government, state-enterprise	สหกรณ์ Cooperatives	อื่น ๆ Others	ขนาดของสถานประกอบการ		Size of establishment				
								จำนวน ร้อยละ	จำนวน ร้อยละ					
จำนวน ร้อยละ	จำนวน ร้อยละ	จำนวน ร้อยละ	จำนวน ร้อยละ	จำนวน ร้อยละ	จำนวน ร้อยละ	จำนวน ร้อยละ	จำนวน ร้อยละ	จำนวน ร้อยละ	จำนวน ร้อยละ					
Number %	Number %	Number %	Number %	Number %	Number %	Number %	Number %	Number %	Number %					
<b>รวม</b>	<b>8,185</b>	<b>100.0</b>	<b>7,796</b>	<b>95.2</b>	<b>9</b>	<b>0.1</b>	<b>4</b>	<b>0.1</b>	<b>1</b>	<b>--</b>	<b>-</b>	<b>375</b>	<b>4.6</b>	<b>Total</b>
1-15 คน	8,101	100.0	7,785	96.1	5	0.1	-	-	-	-	-	311	3.8	1-15 persons
16-25 คน	54	100.0	5	9.3	1	1.9	-	-	-	-	-	48	88.9	16-25 persons
26-30 คน	11	100.0	2	18.2	1	9.1	-	-	-	-	-	8	72.7	26-30 persons
31-50 คน	12	100.0	4	33.3	-	-	1	8.3	-	-	-	7	58.3	31-50 persons
51-200 คน	7	100.0	-	-	2	28.6	3	42.9	1	14.3	-	1	14.3	51-200 persons
มากกว่า 200 คน	-	-	-	-	-	-	-	-	-	-	-	-	-	More than 200 persons

หมายเหตุ : - - หมายถึง มีข้อมูลจำนวนเล็กน้อย

Note : - - Negligible amount

ตาราง 2 จำนวนและร้อยละของสถานประกอบการอุตสาหกรรมผลิต จำแนกตามรูปแบบการจัดตั้งทางเศรษฐกิจ และขนาดของสถานประกอบการ

TABLE 2 NUMBER AND PERCENTAGE OF MANUFACTURING ESTABLISHMENTS BY FORM OF ECONOMIC ORGANIZATION AND SIZE OF ESTABLISHMENT

ขนาดของสถานประกอบการ	จำนวนสถานประกอบการ		สำนักงานเดี่ยว		สำนักงานใหญ่		สำนักงานสาขา		Size of establishment
	Number of establishments		Single unit		Head office		Branch		
	จำนวน	ร้อยละ	จำนวน	ร้อยละ	จำนวน	ร้อยละ	จำนวน	ร้อยละ	
	Number	%	Number	%	Number	%	Number	%	
<b>รวม</b>	<b>8,185</b>	<b>100.0</b>	<b>8,177</b>	<b>99.9</b>	<b>3</b>	<b>--</b>	<b>5</b>	<b>0.1</b>	<b>Total</b>
1-15 คน	8,101	100.0	8,100	100.0	-	-	1	--	1-15 persons
16-25 คน	54	100.0	53	98.2	-	-	1	1.8	16-25 persons
26-30 คน	11	100.0	11	100.0	-	-	-	-	26-30 persons
31-50 คน	12	100.0	11	91.7	1	8.3	-	-	31-50 persons
51-200 คน	7	100.0	2	28.6	2	28.6	3	42.8	51-200 persons
มากกว่า 200 คน	-	-	-	-	-	-	-	-	More than 200 persons

หมายเหตุ : -- หมายถึง มีข้อมูลจำนวนเล็กน้อย

Note : -- Negligible amount

ตาราง 3 จำนวนและร้อยละของสถานประกอบการอุตสาหกรรมผลิต จำแนกตามระยะเวลาในการดำเนินงาน และขนาดของสถานประกอบการ

TABLE 3 NUMBER AND PERCENTAGE OF MANUFACTURING ESTABLISHMENTS BY PERIOD OF OPERATION AND SIZE OF ESTABLISHMENT

ขนาดของสถานประกอบการ	จำนวนสถานประกอบการ		ระยะเวลาในการดำเนินงาน (ปี) Period of operation (Year)										Size of establishment		
	Number of establishments		< 5		5 - 9		10 - 19		20 - 29		≥ 30				
	จำนวน	ร้อยละ	จำนวน	ร้อยละ	จำนวน	ร้อยละ	จำนวน	ร้อยละ	จำนวน	ร้อยละ	จำนวน	ร้อยละ	จำนวน	ร้อยละ	
Number	%	Number	%	Number	%	Number	%	Number	%	Number	%	Number	%	Number	%
<b>รวม</b>	<b>8,185</b>	<b>100.0</b>	<b>2,893</b>	<b>35.4</b>	<b>2,388</b>	<b>29.2</b>	<b>1,945</b>	<b>23.8</b>	<b>629</b>	<b>7.7</b>	<b>330</b>	<b>4.0</b>	<b>Total</b>		
1-15 คน	8,101	100.0	2,849	35.2	2,363	29.2	1,935	23.9	627	7.7	327	4.0	1-15 persons		
16-25 คน	54	100.0	32	59.3	18	33.3	4	7.4	-	-	-	-	16-25 persons		
26-30 คน	11	100.0	3	27.3	5	45.5	1	9.1	-	-	2	18.2	26-30 persons		
31-50 คน	12	100.0	5	41.7	2	16.7	4	33.3	1	8.3	-	-	31-50 persons		
51-200 คน	7	100.0	4	57.1	-	-	1	14.3	1	14.3	1	14.3	51-200 persons		
มากกว่า 200 คน	-	-	-	-	-	-	-	-	-	-	-	-	More than 200 persons		





ตาราง 5 มูลค่าเงินลงทุนจดทะเบียน จำนวนและร้อยละของสถานประกอบการอุตสาหกรรมผลิต จำนวนตามมูลค่าทุนจดทะเบียน และขนาดของสถานประกอบการ

TABLE 5 VALUE OF REGISTERED CAPITAL, NUMBER AND PERCENTAGE OF MANUFACTURING ESTABLISHMENTS BY VALUE OF REGISTERED CAPITAL AND SIZE OF ESTABLISHMENT

ขนาดของสถานประกอบการ	จำนวนสถานประกอบการ		มูลค่าทุนจดทะเบียน (ล้านบาท) Registered capital (Million baht)										มูลค่าเงินลงทุนจดทะเบียน					
	ร้อยละ	จำนวน	ไม่มีทุนจดทะเบียน		รวม Total	< 1					≥ 200					Value of registered capital		
			ร้อยละ	จำนวน		ร้อยละ	จำนวน	ร้อยละ	จำนวน	ร้อยละ	จำนวน	ร้อยละ	จำนวน	ร้อยละ	จำนวน			
	Number of establishments	%	registered capital	Number	%	Number	%	Number	%	Number	%	Number	%	Number	%	Number	%	Size of establishment
1-15 คน	8,101	100.0	8,097	100.0	4	0.1	1	12.5	-	-	3	75.0	-	-	-	-	-	1-15 persons
16-25 คน	54	100.0	54	100.0	-	-	-	-	-	-	-	-	-	-	-	-	-	16-25 persons
26-30 คน	11	100.0	10	90.9	1	9.1	-	-	-	1	100.0	-	-	-	-	-	-	26-30 persons
31-50 คน	12	100.0	11	91.7	1	8.3	-	-	-	-	-	1	100.0	-	-	-	-	31-50 persons
51-200 คน	7	100.0	5	71.4	2	28.6	-	-	-	2	100.0	-	-	-	-	-	-	51-200 persons
มากกว่า 200 คน	-	-	-	-	-	-	-	-	-	-	-	-	-	-	-	-	-	More than 200 persons
<b>รวม</b>	<b>8,185</b>	<b>100.0</b>	<b>8,177</b>	<b>99.9</b>	<b>8</b>	<b>0.1</b>	<b>1</b>	<b>12.5</b>	<b>-</b>	<b>-</b>	<b>6</b>	<b>75.0</b>	<b>-</b>	<b>-</b>	<b>1</b>	<b>12.5</b>	<b>-</b>	<b>Total</b>
																		<b>218,500,000.0</b>

หมายเหตุ : D หมายถึง ตัวเลขที่ไม่เปิดเผย

Note : D means disclosure prohibited.



ตาราง 7 จำนวนและร้อยละของสถานประกอบการอุตสาหกรรมผลิตที่ต่างประเทศร่วมลงทุน จำนวนตามประเภทร่วมลงทุนหรือถือหุ้นมากที่สุดเป็นอันดับหนึ่ง และขนาดของสถานประกอบการ

TABLE 7 NUMBER AND PERCENTAGE OF MANUFACTURING-ESTABLISHMENTS WITH FOREIGN INVESTMENT BY THE FIRST COUNTRY WITH HIGHEST SHARE HOLDING

AND SIZE OF ESTABLISHMENT

ขนาดของสถานประกอบการ	จำนวนสถานประกอบการ		ไม่มีการลงทุนจาก		มีการลงทุนจาก		ประเทศร่วมลงทุนหรือถือหุ้นมากที่สุดเป็นอันดับหนึ่ง The first country with highest share holding							
	Number of establishments		ต่างประเทศ		ต่างประเทศ		เกาหลี		สิงคโปร์		ประเทศอื่น ๆ		Size of establishment	
	จำนวน	ร้อยละ	จำนวน	ร้อยละ	จำนวน	ร้อยละ	จำนวน	ร้อยละ	จำนวน	ร้อยละ	จำนวน	ร้อยละ		
Number	%	Number	%	Number	%	Number	%	Number	%	Number	%	Number	%	
<b>รวม</b>	<b>8,185</b>	<b>100.0</b>	<b>8,185</b>	<b>100.0</b>	-	-	-	-	-	-	-	-	-	<b>Total</b>
1-15 คน	8,101	100.0	8,101	100.0	-	-	-	-	-	-	-	-	-	1-15 persons
16-25 คน	54	100.0	54	100.0	-	-	-	-	-	-	-	-	-	16-25 persons
26-30 คน	11	100.0	11	100.0	-	-	-	-	-	-	-	-	-	26-30 persons
31-50 คน	12	100.0	12	100.0	-	-	-	-	-	-	-	-	-	31-50 persons
51-200 คน	7	100.0	7	100.0	-	-	-	-	-	-	-	-	-	51-200 persons
มากกว่า 200 คน	-	-	-	-	-	-	-	-	-	-	-	-	-	More than 200 persons

ตาราง 7.1 จำนวนและร้อยละของสถานประกอบการอุตสาหกรรมผลิตที่ต่างประเภทร่วมลงทุน จำนวนตามประเภทร่วมลงทุนหรือถือหุ้นมากที่สุดเป็นอันดับสอง และขนาดของสถานประกอบการ

TABLE 7.1 NUMBER AND PERCENTAGE OF MANUFACTURING ESTABLISHMENTS WITH FOREIGN INVESTMENT BY THE SECOND COUNTRY WITH HIGHEST SHARE HOLDING

AND SIZE OF ESTABLISHMENT

ขนาดของสถานประกอบการ	จำนวนสถานประกอบการ		ไม่มีการลงทุนจาก		มีการลงทุนจาก		ประเทศร่วมลงทุนหรือถือหุ้นมากที่สุดเป็นอันดับสอง The second country with highest share holding						
	Number of establishments		ต่างประเทศ		ต่างประเทศ		เกาหลี		สิงคโปร์		ประเทศอื่นๆ		Size of establishment
	จำนวน	ร้อยละ	จำนวน	ร้อยละ	จำนวน	ร้อยละ	จำนวน	ร้อยละ	จำนวน	ร้อยละ	จำนวน	ร้อยละ	
Number	%	Number	%	Number	%	Number	%	Number	%	Number	%		
รวม	8,185	100.0	8,185	100.0	-	-	-	-	-	-	-	-	Total
1-15 คน	8,101	100.0	8,101	100.0	-	-	-	-	-	-	-	-	1-15 persons
16-25 คน	54	100.0	54	100.0	-	-	-	-	-	-	-	-	16-25 persons
26-30 คน	11	100.0	11	100.0	-	-	-	-	-	-	-	-	26-30 persons
31-50 คน	12	100.0	12	100.0	-	-	-	-	-	-	-	-	31-50 persons
51-200 คน	7	100.0	7	100.0	-	-	-	-	-	-	-	-	51-200 persons
มากกว่า 200 คน	-	-	-	-	-	-	-	-	-	-	-	-	More than 200 persons

ตาราง 7.2 จำนวนและร้อยละของสถานประกอบการอุตสาหกรรมผลิตที่ต่างประเศศร่วมลงทุน จำนวนตามประเศศร่วมลงทุนหรือถือหุ้นมากที่สุดเป็นอันดับสาม และขนาดของสถานประกอบการ

TABLE 7.2 NUMBER AND PERCENTAGE OF MANUFACTURING ESTABLISHMENTS WITH FOREIGN INVESTMENT BY THE THIRD COUNTRY WITH HIGHEST SHARE HOLDING

AND SIZE OF ESTABLISHMENT

ขนาดของสถานประกอบการ	จำนวนสถานประกอบการ		ไม่มีการลงทุนจาก		มีการลงทุนจาก		ประเศศร่วมลงทุนหรือถือหุ้นมากที่สุดเป็นอันดับสาม		The third country with highest share holding			
	Number of establishments		ต่างประเศศ		ต่างประเศศ		เกาหลี		สิงคโปร์			
	จำนวน	ร้อยละ	จำนวน	ร้อยละ	จำนวน	ร้อยละ	จำนวน	ร้อยละ	จำนวน	ร้อยละ		
	Number	%	No foreign's investment	%	With foreign's investment	%	Korea	%	Singapore	%	Other countries	Size of establishment
รวม	8,185	100.0	8,185	100.0	-	-	-	-	-	-	-	Total
1-15 คน	8,101	100.0	8,101	100.0	-	-	-	-	-	-	-	1-15 persons
16-25 คน	54	100.0	54	100.0	-	-	-	-	-	-	-	16-25 persons
26-30 คน	11	100.0	11	100.0	-	-	-	-	-	-	-	26-30 persons
31-50 คน	12	100.0	12	100.0	-	-	-	-	-	-	-	31-50 persons
51-200 คน	7	100.0	7	100.0	-	-	-	-	-	-	-	51-200 persons
มากกว่า 200 คน	-	-	-	-	-	-	-	-	-	-	-	More than 200 persons

ตาราง 8 จำนวนและร้อยละของสถานประกอบการอุตสาหกรรมผลิต จำนวนตามการส่งเสริมการลงทุน จากสำนักงานคณะกรรมการส่งเสริมการลงทุน และขนาดของสถานประกอบการ

TABLE 8 NUMBER AND PERCENTAGE OF MANUFACTURING ESTABLISHMENTS BY INVESTMENT PROMOTION FROM BOARD OF INVESTMENT (BOI)

AND SIZE OF ESTABLISHMENT

ขนาดของสถานประกอบการ	จำนวนสถานประกอบการ		การส่งเสริมการลงทุนจากสำนักงานคณะกรรมการส่งเสริมการลงทุน				Size of establishment	
	Number of establishments		Investment promotion from board of investment (BOI)					
	จำนวน	ร้อยละ	ไม่มี (No)		มี (Yes)			
Number	%	จำนวน	ร้อยละ	จำนวน	ร้อยละ	จำนวน	%	
<b>รวม</b>	<b>8,185</b>	<b>100.0</b>	<b>8,184</b>	<b>100.0</b>	<b>100.0</b>	<b>1</b>	<b>--</b>	<b>Total</b>
1-15 คน	8,101	100.0	8,101	100.0	-	-	-	1-15 persons
16-25 คน	54	100.0	54	100.0	-	-	-	16-25 persons
26-30 คน	11	100.0	11	100.0	-	-	-	26-30 persons
31-50 คน	12	100.0	12	100.0	-	-	-	31-50 persons
51-200 คน	7	100.0	6	85.7	1	14.3	-	51-200 persons
มากกว่า 200 คน	-	-	-	-	-	-	-	More than 200 persons

หมายเหตุ : -- หมายถึง มีข้อมูลจำนวนเล็กน้อย

Note : -- Negligible amount

ตาราง 9 มูลค่าการส่งออก จำนวนและร้อยละของสถานประกอบการอุตสาหกรรมผลิต จำแนกตามร้อยละของการส่งออกผลิตภัณฑ์ต่างประเทศไทย และขนาดของสถานประกอบการ

TABLE 9 VALUE OF EXPORT, NUMBER AND PERCENTAGE OF MANUFACTURING ESTABLISHMENTS BY PERCENTAGE OF EXPORT AND SIZE OF ESTABLISHMENT

ขนาดของสถานประกอบการ	จำนวนสถานประกอบการ		ไม่มีการส่งออก		ร้อยละการส่งออก					มูลค่าการส่งออก Value of export	Size of establishment			
	จำนวน	ร้อยละ	จำนวน	ร้อยละ	<10	10 - 79	80 - 89	90 - 99	100					
	รวม		รวม											
	จำนวน	ร้อยละ	จำนวน	ร้อยละ	จำนวน	ร้อยละ	จำนวน	ร้อยละ	จำนวน	ร้อยละ	จำนวน	ร้อยละ		
	Number	%	Number	%	Number	%	Number	%	Number	%	Number	%		
รวม	8,185	100.0	8,184	99.9	1	--	-	-	1	100.0	-	-	2,240,000	Total
1-15 คน	8,101	100.0	8,101	100.0	-	-	-	-	-	-	-	-	-	1-15 persons
16-25 คน	54	100.0	54	100.0	-	-	-	-	-	-	-	-	-	16-25 persons
26-30 คน	11	100.0	11	100.0	-	-	-	-	-	-	-	-	-	26-30 persons
31-50 คน	12	100.0	12	100.0	-	-	-	-	-	-	-	-	-	31-50 persons
51-200 คน	7	100.0	6	85.7	1	14.3	-	-	1	100.0	-	-	2,240,000	51-200 persons
มากกว่า 200 คน	-	-	-	-	-	-	-	-	-	-	-	-	-	More than 200 persons

หมายเหตุ : -- หมายถึง มีข้อมูลจำนวนเล็กน้อย

Note : -- Negligible amount

ตาราง 10 จำนวนและร้อยละของสถานประกอบการอุตสาหกรรมผลิต จำแนกตามประเทศที่มีการส่งผลิตไปจำหน่าย และขนาดของสถานประกอบการ

TABLE 10 NUMBER AND PERCENTAGE OF MANUFACTURING ESTABLISHMENTS BY EXPORTED COUNTRY OF PRODUCT AND SIZE OF ESTABLISHMENT

ขนาดของสถานประกอบการ	จำนวนสถานประกอบการ		ไม่มีการส่งออก		มีการส่งออก		ประเทศที่ส่งออก						Size of establishment	
	Number of establishments		No export		Export		เกาหลี		สิงคโปร์		ประเทศอื่น ๆ			
	จำนวน	ร้อยละ	จำนวน	ร้อยละ	จำนวน	ร้อยละ	จำนวน	ร้อยละ	จำนวน	ร้อยละ	จำนวน	ร้อยละ		
	Number	%	Number	%	Number	%	Number	%	Number	%	Number	%	Number	%
<b>รวม</b>	<b>8,185</b>	<b>100.0</b>	<b>8,184</b>	<b>100.0</b>	<b>1</b>	<b>--</b>	<b>-</b>	<b>-</b>	<b>1</b>	<b>100.0</b>	<b>-</b>	<b>-</b>	<b>-</b>	<b>Total</b>
1-15 คน	8,101	100.0	8,101	100.0	-	-	-	-	-	-	-	-	-	1-15 persons
16-25 คน	54	100.0	54	100.0	-	-	-	-	-	-	-	-	-	16-25 persons
26-30 คน	11	100.0	11	100.0	-	-	-	-	-	-	-	-	-	26-30 persons
31-50 คน	12	100.0	12	100.0	-	-	-	-	-	-	-	-	-	31-50 persons
51-200 คน	7	100.0	6	100.0	1	14.3	-	-	1	100.0	-	-	-	51-200 persons
มากกว่า 200 คน	-	-	-	-	-	-	-	-	-	-	-	-	-	More than 200 persons

หมายเหตุ : -- หมายถึง มีข้อมูลจำนวนเล็กน้อย

Note : -- Negligible amount





ตาราง 12 จำนวนและร้อยละของสถานประกอบการอุตสาหกรรมผลิต จำนวนตามอัตราการที่ใช้กำลังการผลิตต่อปี 2549 และขนาดของสถานประกอบการ

TABLE 12 NUMBER AND PERCENTAGE OF MANUFACTURING ESTABLISHMENTS BY PERCENTAGE OF CAPACITY UTILIZATION IN2006 AND SIZE OF ESTABLISHMENT

จำนวนสถานประกอบการ		อัตราการที่ใช้กำลังการผลิตต่อปี 2549 Percentage of capacity utilization in 2006											เฉลี่ยต่อสถาน- ประกอบการ												
ขนาดของ สถานประกอบการ	Number of establishments	<10	10 - 19	20 - 29	30 - 39	40 - 49	50 - 59	60 - 69	70 - 79	80 - 89	90 - 99	≥100	Average per establishment												
		จำนวน ร้อยละ Number %	จำนวน ร้อยละ Number %	จำนวน ร้อยละ Number %	จำนวน ร้อยละ Number %	จำนวน ร้อยละ Number %	จำนวน ร้อยละ Number %	จำนวน ร้อยละ Number %	จำนวน ร้อยละ Number %	จำนวน ร้อยละ Number %	จำนวน ร้อยละ Number %	จำนวน ร้อยละ Number %	Size of establishment												
<b>รวม</b>	<b>8,185</b>	<b>100.0</b>	<b>1</b>	<b>--</b>	<b>10</b>	<b>0.1</b>	<b>2</b>	<b>--</b>	<b>189</b>	<b>2.3</b>	<b>1,436</b>	<b>17.5</b>	<b>2,280</b>	<b>27.9</b>	<b>1,581</b>	<b>19.3</b>	<b>2,001</b>	<b>24.5</b>	<b>196</b>	<b>2.4</b>	<b>489</b>	<b>6.0</b>	<b>68.3</b>	<b>Total</b>	
1-15 คน	8,101	100.0	-	-	9	0.1	2	--	187	2.3	1,421	17.5	2,268	28.0	1,569	19.4	1,984	24.5	190	2.4	471	5.8	68.2	1-15 persons	
16-25 คน	54	100.0	1	1.9	-	-	-	-	2	3.7	13	24.1	9	16.7	10	18.5	1	1.9	1	1.9	9	16.7	68.7	16-25 persons	
26-30 คน	11	100.0	-	-	-	-	-	-	-	-	2	18.2	1	9.1	2	18.2	2	18.2	-	-	4	36.4	78.2	26-30 persons	
31-50 คน	12	100.0	-	-	-	-	-	-	-	-	-	-	2	16.7	-	-	4	33.3	2	16.7	4	33.3	85.6	31-50 persons	
51-200 คน	7	100.0	-	-	-	-	-	-	-	-	-	-	-	-	1	14.3	1	14.3	3	42.9	1	14.3	77.1	51-200 persons	
มากกว่า 200 คน	-	-	-	-	-	-	-	-	-	-	-	-	-	-	-	-	-	-	-	-	-	-	-	-	More than 200 persons

หมายเหตุ : -- หมายถึง มีข้อมูลจำนวนเล็กน้อย

Note : -- Negligible amount

ตอนที่ 3 ข้อสรุปไปขงสถานประกอบการ  
จำแนกตามหมวดอุตสาหกรรม

## สารบัญตารางสถิติ

- ส่วนที่ 3 ข้อมูลทั่วไปของสถานประกอบการ จำแนกตามหมวดอุตสาหกรรม**
- ตาราง 1** จำนวนและร้อยละของสถานประกอบการอุตสาหกรรมการผลิต จำแนกตามรูปแบบการจัดตั้งตามกฎหมาย และหมวดอุตสาหกรรม
- ตาราง 2** จำนวนและร้อยละของสถานประกอบการอุตสาหกรรมการผลิต จำแนกตามรูปแบบการจัดตั้งทางเศรษฐกิจ และหมวดอุตสาหกรรม
- ตาราง 3** จำนวนและร้อยละของสถานประกอบการอุตสาหกรรมการผลิต จำแนกตามระยะเวลาในการดำเนินกิจการ และหมวดอุตสาหกรรม
- ตาราง 4** จำนวนและร้อยละของสถานประกอบการอุตสาหกรรมการผลิต จำแนกตามระยะเวลาการผลิตในปี 2549 และหมวดอุตสาหกรรม
- ตาราง 5** มูลค่าเงินลงทุนจดทะเบียน จำนวนและร้อยละของสถานประกอบการอุตสาหกรรมการผลิต จำแนกตามมูลค่าทุนจดทะเบียน และหมวดอุตสาหกรรม
- ตาราง 6** มูลค่าเงินทุนที่ต่างประเทศร่วมลงทุนหรือถือหุ้นจำนวนและร้อยละของสถานประกอบการอุตสาหกรรมการผลิต จำแนกตามสัดส่วนของการร่วมลงทุนหรือถือหุ้นของต่างประเทศ และหมวดอุตสาหกรรม
- ตาราง 7** จำนวนและร้อยละของสถานประกอบการอุตสาหกรรมการผลิตที่ต่างประเทศร่วมลงทุน จำแนกตามประเทศร่วมลงทุนหรือถือหุ้นมากที่สุดเป็นอันดับหนึ่ง และหมวดอุตสาหกรรม
- ตาราง 7.1** จำนวนและร้อยละของสถานประกอบการอุตสาหกรรมการผลิตที่ต่างประเทศร่วมลงทุน จำแนกตามประเทศร่วมลงทุนหรือถือหุ้นมากที่สุดเป็นอันดับสอง และหมวดอุตสาหกรรม
- ตาราง 7.2** จำนวนและร้อยละของสถานประกอบการอุตสาหกรรมการผลิตที่ต่างประเทศร่วมลงทุน จำแนกตามประเทศร่วมลงทุนหรือถือหุ้นมากที่สุดเป็นอันดับสาม และหมวดอุตสาหกรรม
- ตาราง 8** จำนวนและร้อยละของสถานประกอบการอุตสาหกรรมการผลิต จำแนกตามการส่งเสริมการลงทุน จากสำนักงานคณะกรรมการส่งเสริมการลงทุน และหมวดอุตสาหกรรม
- ตาราง 9** มูลค่าการส่งออก จำนวนและร้อยละของสถานประกอบการอุตสาหกรรมการผลิต จำแนกตามร้อยละของการส่งออกผลผลิตออกไปจำหน่ายต่างประเทศและหมวดอุตสาหกรรม
- ตาราง 10** จำนวนและร้อยละของสถานประกอบการอุตสาหกรรมการผลิต จำแนกตามประเทศที่มีการส่งผลผลิตไปจำหน่าย และหมวดอุตสาหกรรม
- ตาราง 11** มูลค่าการใช้วัตถุดิบหรือวัสดุประกอบการผลิตที่มาจากต่างประเทศ จำนวนและร้อยละของสถานประกอบการอุตสาหกรรมการผลิตจำแนกตามการใช้วัตถุดิบฯ และหมวดอุตสาหกรรม
- ตาราง 12** จำนวนและร้อยละของสถานประกอบการอุตสาหกรรมการผลิต จำแนกตามอัตราการใช้กำลังการผลิตต่อปี 2549 และหมวดอุตสาหกรรม

ตาราง 1 จำนวนและร้อยละของสถานประกอบการอุตสาหกรรมผลิต จำแนกตามรูปแบบการจัดตั้งตามกฎหมาย และหมวดอุตสาหกรรม

TABLE 1 NUMBER AND PERCENTAGE OF MANUFACTURING ESTABLISHMENTS BY FORM OF LEGAL ORGANIZATION AND DIVISION OF INDUSTRY

รหัส Code	จำนวนสถาน- ประกอบการ		ส่วนบุคคล Individual		หุ้นส่วนสามัญ นิติบุคคล		บริษัทจำกัด บริษัทจำกัด(มหาชน)		ส่วนราชการ รัฐวิสาหกิจ		สหกรณ์ Cooperatives		อื่น ๆ Others		Division of Industry
	จำนวน Number	ร้อยละ %	จำนวน Number	ร้อยละ %	จำนวน Number	ร้อยละ %	จำนวน Number	ร้อยละ %	จำนวน Number	ร้อยละ %	จำนวน Number	ร้อยละ %	จำนวน Number	ร้อยละ %	
	8,185	100.0	7,796	95.2	9	0.1	4	0.1	1	--	--	--	375	4.6	<b>Total</b>
15	2,276	100.0	2,178	95.7	7	0.3	-	-	-	-	-	-	91	4.0	Manufacture of food products and beverages
17	1,725	100.0	1,598	92.6	-	-	-	-	-	-	-	-	127	7.4	Manufacture of textiles
18	2,109	100.0	2,090	99.1	-	-	3	0.1	-	-	-	-	16	0.8	Manufacture of wearing apparel; dressing and dyeing of fur
19	96	100.0	93	96.9	-	-	-	-	-	-	-	-	3	3.1	Tanning and dressing of leather; manufacture of luggage, handbags, saddlery, harness and footwear
20	1,430	100.0	1,358	95.0	-	-	-	-	-	-	-	-	72	5.0	Manufacture of wood and of products of straw and cork, except furniture; manufacture of articles of straw and plaiting materials
22	15	100.0	15	100.0	-	-	-	-	-	-	-	-	-	-	Publishing, printing and reproduction of recorded media
24	78	100.0	39	50.0	-	-	-	-	-	-	-	-	39	50.0	Manufacture of chemicals and chemical products
25	2	100.0	2	100.0	-	-	-	-	-	-	-	-	-	-	Manufacture of rubber and plastics products
26	62	100.0	58	93.6	2	3.2	1	1.6	-	-	-	-	1	1.6	Manufacture of other non-metallic mineral products
28	180	100.0	175	97.2	-	-	-	-	-	-	-	-	5	2.8	Manufacture of fabricated metal products, except machinery and equipment
29	25	100.0	25	100.0	-	-	-	-	-	-	-	-	-	-	Manufacture of machinery and equipment n.e.c.
35	1	100.0	1	100.0	-	-	-	-	-	-	-	-	-	-	Manufacture of other transport equipment
36	186	100.0	163	87.7	-	-	-	-	1	0.5	-	-	22	11.8	Manufacture of furniture; manufacturing n.e.c.

หมายเหตุ : -- หมายถึง มีข้อมูลจำนวนเล็กน้อย

Note : -- Negligible amount

ตาราง 2 จำนวนและร้อยละของสถานประกอบการอุตสาหกรรมผลิต จำแนกตามรูปแบบการจัดตั้งทางเศรษฐกิจ และหมวดอุตสาหกรรม

TABLE 2 NUMBER AND PERCENTAGE OF MANUFACTURING ESTABLISHMENTS BY FORM OF ECONOMIC ORGANIZATION AND DIVISION OF INDUSTRY

รหัส Code	หมวดอุตสาหกรรม	จำนวนสถานประกอบการ						สำนักงานใหญ่						สำนักงานสาขา						Division of Industry
		Number of establishments		Single unit		Head office		Branch		Number of establishments		Single unit		Head office		Branch				
		จำนวน	ร้อยละ	จำนวน	ร้อยละ	จำนวน	ร้อยละ	จำนวน	ร้อยละ	จำนวน	ร้อยละ	จำนวน	ร้อยละ	จำนวน	ร้อยละ	จำนวน	ร้อยละ			
	<b>รวม</b>	<b>8,185</b>	<b>100.0</b>	<b>8,177</b>	<b>99.9</b>	<b>3</b>	<b>--</b>	<b>5</b>	<b>0.1</b>	<b>Total</b>										
15	การผลิตภัตตาคารอาหารและเครื่องดื่ม	2,276	100.0	2,273	99.9	2	0.1	1	--	Manufacture of food products and beverages										
17	การผลิตสิ่งทอ	1,725	100.0	1,725	100.0	-	-	-	-	Manufacture of textiles										
18	การผลิตเครื่องแต่งกาย รวมทั้งการตกแต่งและซ่อมยิมสนสัตว์	2,109	100.0	2,106	99.9	-	-	3	0.1	Manufacture of wearing apparel; dressing and dyeing of fur										
19	การฟอกและตกแต่งหนังฟอก รวมทั้งการผลิตกระเป๋าเดินทาง กระเป๋าถือ อานม้า เครื่องเข็มกลัด และรองเท้า	96	100.0	96	100.0	-	-	-	-	Tanning and dressing of leather; manufacture of luggage, handbags, saddlery, harness and footwear										
20	การผลิตไม้และผลิตภัณฑ์จากไม้และไม้ก๊อก ยกเว้น เฟอร์นิเจอร์ รวมทั้งการผลิตสิ่งของที่ทำจากฟางและวัสดุจากสถานะอื่นๆ	1,430	100.0	1,430	100.0	-	-	-	-	Manufacture of wood and of products of wood and cork, except furniture; manufacture of articles of straw and plaiting materials										
22	การพิมพ์โฆษณา การพิมพ์ และการทำสำเนาสื่อบันทึก	15	100.0	15	100.0	-	-	-	-	Publishing, printing and reproduction of recorded media										
24	การผลิตเคมีภัณฑ์และผลิตภัณฑ์เคมี	78	100.0	78	100.0	-	-	-	-	Manufacture of chemicals and chemical products										
25	การผลิตผลิตภัณฑ์ยางและพลาสติก	2	100.0	2	100.0	-	-	-	-	Manufacture of rubber and plastics products										
26	การผลิตผลิตภัณฑ์จากแร่โอโลหะ	62	100.0	60	96.8	1	1.6	1	1.6	Manufacture of other non-metallic mineral products										
28	การผลิตผลิตภัณฑ์ที่ทำจากโลหะประดิษฐ์ ยกเว้นเครื่องจักรและอุปกรณ์	180	100.0	180	100.0	-	-	-	-	Manufacture of fabricated metal products, except machinery and equipment										
29	การผลิตเครื่องจักรและอุปกรณ์ ซึ่งมิได้จัดประเภทไว้ในที่อื่น	25	100.0	25	100.0	-	-	-	-	Manufacture of machinery and equipment n.e.c.										
35	การผลิตเครื่องอุปโภคบริโภคขนส่งอื่นๆ	1	100.0	1	100.0	-	-	-	-	Manufacture of other transport equipment										
36	การผลิตเฟอร์นิเจอร์ รวมทั้งการผลิตซึ่งมิได้จัดประเภทไว้ในที่อื่น	186	100.0	186	100.0	-	-	-	-	Manufacture of furniture; manufacturing n.e.c.										

หมายเหตุ : -- หมายถึง มีข้อมูลจำนวนเล็กน้อย

Note : -- Negligible amount

ตาราง 3 จำนวนและร้อยละของสถานประกอบการอุตสาหกรรมผลิต จำนวนตามระยะเวลาในการดำเนินการ และหมวดอุตสาหกรรม

TABLE 3 NUMBER AND PERCENTAGE OF MANUFACTURING ESTABLISHMENTS BY PERIOD OF OPERATION AND DIVISION OF INDUSTRY

รหัส Code	หมวดอุตสาหกรรม	จำนวนสถานประกอบการ												Division of Industry
		ระยะเวลาในการดำเนินการ (ปี) Period of operation (Year)				จำนวน Number	ร้อยละ %	ระยะเวลาในการดำเนินการ (ปี) Period of operation (Year)				จำนวน Number	ร้อยละ %	
		< 5	5 - 9	10 - 19	20 - 29			≥ 30						
		จำนวน Number	ร้อยละ %	จำนวน Number	ร้อยละ %	จำนวน Number	ร้อยละ %	จำนวน Number	ร้อยละ %	จำนวน Number	ร้อยละ %	จำนวน Number	ร้อยละ %	
	<b>รวม</b>	<b>8,158</b>	<b>100.0</b>	<b>2,893</b>	<b>35.4</b>	<b>2,388</b>	<b>29.2</b>	<b>1,945</b>	<b>23.8</b>	<b>629</b>	<b>7.7</b>	<b>330</b>	<b>4.0</b>	<b>Total</b>
15	การผลิตผลิตภัณฑ์อาหารและเครื่องดื่ม	2,276	100.0	1,070	47.0	649	28.5	481	21.1	71	3.1	6	0.3	Manufacture of food products and beverages
17	การผลิตสิ่งทอ	1,725	100.0	871	50.5	181	10.5	443	25.7	114	6.6	116	6.7	Manufacture of textiles
18	การผลิตเครื่องแต่งกาย รวมทั้งการตกแต่งและซ่อมเสื้อผ้า	2,109	100.0	495	23.5	831	39.4	545	25.9	119	5.6	119	5.6	Manufacture of wearing apparel; dressing and dyeing of fur
19	การฟอกและตกแต่งหนังฟอก รวมทั้งการผลิตกระเป๋าเดินทาง กระเป๋าถือ อานม้า เครื่องเทียมลาก และรองเท้า	96	100.0	29	30.7	36	37.9	24	25.3	6	6.1	-	-	Tanning and dressing of leather; manufacture of luggage, handbags, saddlery, harness and footwear
20	การผลิตไม้และผลิตภัณฑ์จากไม้และไม้กอก ยกเว้น เฟอร์นิเจอร์ รวมทั้งการผลิตสิ่งของที่ทำจากฟางและวัสดุจากสานอื่นๆ	1,430	100.0	179	12.5	518	36.2	364	25.4	286	20.0	84	5.9	Manufacture of wood and of products of wood and cork, except furniture; manufacture of articles of straw and plaiting materials
22	การพิมพ์โฆษณา การพิมพ์ และการทำสำเนาสื่อบันทึก	15	100.0	10	66.7	4	26.7	1	6.7	-	-	-	-	Publishing, printing and reproduction of recorded media
24	การผลิตเคมีภัณฑ์และผลิตภัณฑ์เคมี	78	100.0	31	39.5	33	41.7	3	3.4	12	15.4	-	-	Manufacture of chemicals and chemical products
25	การผลิตพลาสติกยางและพลาสติก	2	100.0	1	50.0	-	-	1	50.0	-	-	-	-	Manufacture of rubber and plastics products
26	การผลิตผลิตภัณฑ์จากแร่โลหะ	62	100.0	28	45.6	15	23.7	14	23.2	2	3.2	3	4.3	Manufacture of other non-metallic mineral products
27	การผลิตโลหะขั้นมูลฐาน													Manufacture of basic metals
28	การผลิตผลิตภัณฑ์ที่ทำจากโลหะประดิษฐ์ ยกเว้นเครื่องจักรและอุปกรณ์	180	100.0	58	32.3	60	33.1	43	23.9	17	9.2	3	1.5	Manufacture of fabricated metal products, except machinery and equipment
29	การผลิตเครื่องจักรและอุปกรณ์ ซึ่งมีได้จัดประเภทไว้ในที่อื่น	25	100.0	9	34.8	10	38.8	7	26.4	-	-	-	-	Manufacture of machinery and equipment n.e.c.
35	การผลิตเครื่องอุปกรณ์การขนส่งอื่นๆ	1	100.0	1	100.0	-	-	-	-	-	-	-	-	Manufacture of other transport equipment
36	การผลิตเฟอร์นิเจอร์ รวมทั้งการผลิตซึ่งมิได้จัดประเภทไว้ในที่อื่น	186	100.0	111	59.8	52	28.0	20	10.7	3	1.6	-	-	Manufacture of furniture; manufacturing n.e.c.

ตาราง 4 จำนวนและร้อยละของสถานประกอบการการผลิตจำแนกตามระยะเวลาการผลิตในปี 2549 และหมวดอุตสาหกรรม

TABLE 4 NUMBER AND PERCENTAGE OF MANUFACTURING ESTABLISHMENTS BY PERIOD OF OPERATION IN 2006 AND DIVISION OF INDUSTRY

รหัส Code	หมวดอุตสาหกรรม Number of establishments	ระยะเวลาการผลิต Period of operation in 2006												Division of Industry				
		เดือน Months						ชั่วโมง Hours per day										
		< 3	3 - 6	7 - 9	10 - 12	< 8	8 - 10	> 10										
จำนวน Number	ร้อยละ %	จำนวน Number	ร้อยละ %	จำนวน Number	ร้อยละ %	จำนวน Number	ร้อยละ %	จำนวน Number	ร้อยละ %	จำนวน Number	ร้อยละ %	จำนวน Number	ร้อยละ %	จำนวน Number	ร้อยละ %			
	รวม	8,185	100.0	460	5.6	2,321	28.4	1,302	15.9	4,102	50.1	5,578	68.2	2,473	30.2	133	1.6	Total
15	การผลิตภัตตาคารอาหารและเครื่องดื่ม	2,276	100.0	43	1.9	198	8.7	124	5.4	1,911	84.0	2,133	93.7	140	6.2	3	0.1	Manufacture of food products and beverages
17	การผลิตสิ่งทอ	1,725	100.0	236	13.7	976	56.6	100	5.8	413	23.9	1,135	65.8	565	32.7	25	1.5	Manufacture of textiles
18	การผลิตเครื่องแต่งกายรวมทั้งการตกแต่งและย้อมสีขนสัตว์	2,109	100.0	102	4.9	594	28.2	504	23.9	909	43.1	1,095	51.9	915	43.4	100	4.7	Manufacture of wearing apparel; dressing and dyeing of fur
19	การฟอกและตกแต่งหนังฟอก รวมทั้งการผลิตกระเป๋าเดินทาง กระเป๋าถือ อานม้า เครื่องเขียนฉาก และรองเท้า	96	100.0	9	8.9	35	36.0	14	14.7	39	40.4	22	23.3	71	73.6	3	3.1	Tanning and dressing of leather; manufacture of luggage, handbags, saddlery, harness and footwear
20	การผลิต ไม้และผลิตภัณฑ์จากไม้และ ไม้ก๊อก ยกเว้น เฟอร์นิเจอร์ รวมทั้งการผลิตสิ่งของที่ทำจากพลาสติกและวัสดุพลาสติกอื่น ๆ	1,430	100.0	28	2.0	333	23.3	504	35.2	566	39.6	967	67.7	463	32.4	-	-	Manufacture of wood and of products of wood and cork, except furniture; manufacture of articles of straw and plaiting materials
22	การพิมพ์โฆษณา การพิมพ์ และการทำสำเนาสื่อบันทึก	15	100.0	-	-	-	-	-	-	15	100.0	3	20.0	10	63.3	3	16.7	Publishing, printing and reproduction of recorded media
24	การผลิตเคมีภัณฑ์และผลิตภัณฑ์เคมี	78	100.0	15	19.2	27	34.2	3	3.9	33	42.7	41	53.0	37	47.0	-	-	Manufacture of chemicals and chemical products
25	การผลิตผลิตภัณฑ์ยางและพลาสติก	2	100.0	-	-	1	50.0	-	-	1	50.0	1	50.0	1	50.0	-	-	Manufacture of rubber and plastics products
26	การผลิตผลิตภัณฑ์จากแร่โลหะ	62	100.0	3	4.3	36	58.0	10	16.7	13	21.1	19	30.5	43	69.5	-	-	Manufacture of other non-metallic mineral products
28	การผลิตเครื่องมือที่ทำจากโลหะประดิษฐ์ ยกเว้นเครื่องจักรและอุปกรณ์	180	100.0	14	7.9	56	31.2	23	12.8	87	48.1	71	39.5	109	60.5	-	-	Manufacture of fabricated metal products, except machinery and equipment
29	การผลิตเครื่องจักรและอุปกรณ์รวมทั้งเครื่องมือใช้จัดประเภทไว้ในที่อื่น	25	100.0	-	-	5	20.4	3	12.0	17	67.6	16	63.2	9	36.8	-	-	Manufacture of machinery and equipment n.e.c.
35	การผลิตเครื่องอุปโภคบริโภคอื่น ๆ	1	100.0	-	-	-	-	-	-	1	100.0	-	-	1	100.0	-	-	Manufacture of other transport equipment
36	การผลิตเฟอร์นิเจอร์ รวมทั้งการผลิตซึ่งมิได้จัดประเภทไว้ในที่อื่น	186	100.0	10	5.2	61	32.8	17	9.4	98	52.5	75	40.4	111	59.6	-	-	Manufacture of furniture; manufacturing n.e.c.



ตาราง 5 มูลค่าเงินลงทุนจดทะเบียน จำนวนและร้อยละของสถานประกอบการอุตสาหกรรมผลิต จำนวนตามมูลค่าทุนจดทะเบียน และหมวดอุตสาหกรรม

TABLE 5 VALUE OF REGISTERED CAPITAL, NUMBER AND PERCENTAGE OF MANUFACTURING ESTABLISHMENTS BY VALUE OF REGISTERED CAPITAL AND DIVISION OF INDUSTRY

รหัส Code	หมวดอุตสาหกรรม Division of Industry	จำนวนสถานประกอบการ Number of establishments		ไม่มีทุนจดทะเบียน No value of registered capital		มูลค่าทุนจดทะเบียน (ล้านบาท) Registered capital (Million baht)						มูลค่าเงิน จดทะเบียน Value of registered capital						
		จำนวน Number	ร้อยละ %	จำนวน Number	ร้อยละ %	< 1		1 - 9		10 - 49		50 - 99		100 - 199		≥ 200		
						จำนวน Number	ร้อยละ %	จำนวน Number	ร้อยละ %	จำนวน Number	ร้อยละ %	จำนวน Number	ร้อยละ %	จำนวน Number	ร้อยละ %			
				รวม Total														
		จำนวน Number	ร้อยละ %	จำนวน Number	ร้อยละ %	จำนวน Number	ร้อยละ %	จำนวน Number	ร้อยละ %	จำนวน Number	ร้อยละ %	จำนวน Number	ร้อยละ %	จำนวน Number	ร้อยละ %	จำนวน Number	ร้อยละ %	Total
		8,185	100.0	8,177	99.9	8	0.1	1	12.5	-	-	6	75.0	-	-	1	12.5	218,500,000
15	การผลิตเครื่องดื่มอาหารและเครื่องดื่ม	2,276	100.0	2,270	99.7	6.0	0.3	-	-	-	-	6	100.0	-	-	-	-	118,300,000
17	การผลิตสิ่งทอ	1,725	100.0	1,725	100.0	-	-	-	-	-	-	-	-	-	-	-	-	-
18	การผลิตเครื่องแต่งกาย รวมกิจการตกแต่งและย้อมเส้นใย	2,109	100.0	2,109	100.0	-	-	-	-	-	-	-	-	-	-	-	-	-
19	การผลิตเครื่องหนังรองเท้า รวมกิจการผลิตกระเป๋าเดินทาง กระเป๋าถือ อานม้า เครื่องกีฬา และรองเท้า	96	100.0	96	100.0	-	-	-	-	-	-	-	-	-	-	-	-	-
20	การผลิตไม้และผลิตภัณฑ์จากไม้และไม้กึ่ง 34, 35, 36, 37, 38, 39, 40, 41, 42, 43, 44, 45, 46, 47, 48, 49, 50, 51, 52, 53, 54, 55, 56, 57, 58, 59, 60, 61, 62, 63, 64, 65, 66, 67, 68, 69, 70, 71, 72, 73, 74, 75, 76, 77, 78, 79, 80, 81, 82, 83, 84, 85, 86, 87, 88, 89, 90, 91, 92, 93, 94, 95, 96, 97, 98, 99, 100, 101, 102, 103, 104, 105, 106, 107, 108, 109, 110, 111, 112, 113, 114, 115, 116, 117, 118, 119, 120, 121, 122, 123, 124, 125, 126, 127, 128, 129, 130, 131, 132, 133, 134, 135, 136, 137, 138, 139, 140, 141, 142, 143, 144, 145, 146, 147, 148, 149, 150, 151, 152, 153, 154, 155, 156, 157, 158, 159, 160, 161, 162, 163, 164, 165, 166, 167, 168, 169, 170, 171, 172, 173, 174, 175, 176, 177, 178, 179, 180, 181, 182, 183, 184, 185, 186, 187, 188, 189, 190, 191, 192, 193, 194, 195, 196, 197, 198, 199, 200, 201, 202, 203, 204, 205, 206, 207, 208, 209, 210, 211, 212, 213, 214, 215, 216, 217, 218, 219, 220, 221, 222, 223, 224, 225, 226, 227, 228, 229, 230, 231, 232, 233, 234, 235, 236, 237, 238, 239, 240, 241, 242, 243, 244, 245, 246, 247, 248, 249, 250, 251, 252, 253, 254, 255, 256, 257, 258, 259, 260, 261, 262, 263, 264, 265, 266, 267, 268, 269, 270, 271, 272, 273, 274, 275, 276, 277, 278, 279, 280, 281, 282, 283, 284, 285, 286, 287, 288, 289, 290, 291, 292, 293, 294, 295, 296, 297, 298, 299, 300, 301, 302, 303, 304, 305, 306, 307, 308, 309, 310, 311, 312, 313, 314, 315, 316, 317, 318, 319, 320, 321, 322, 323, 324, 325, 326, 327, 328, 329, 330, 331, 332, 333, 334, 335, 336, 337, 338, 339, 340, 341, 342, 343, 344, 345, 346, 347, 348, 349, 350, 351, 352, 353, 354, 355, 356, 357, 358, 359, 360, 361, 362, 363, 364, 365, 366, 367, 368, 369, 370, 371, 372, 373, 374, 375, 376, 377, 378, 379, 380, 381, 382, 383, 384, 385, 386, 387, 388, 389, 390, 391, 392, 393, 394, 395, 396, 397, 398, 399, 400, 401, 402, 403, 404, 405, 406, 407, 408, 409, 410, 411, 412, 413, 414, 415, 416, 417, 418, 419, 420, 421, 422, 423, 424, 425, 426, 427, 428, 429, 430, 431, 432, 433, 434, 435, 436, 437, 438, 439, 440, 441, 442, 443, 444, 445, 446, 447, 448, 449, 450, 451, 452, 453, 454, 455, 456, 457, 458, 459, 460, 461, 462, 463, 464, 465, 466, 467, 468, 469, 470, 471, 472, 473, 474, 475, 476, 477, 478, 479, 480, 481, 482, 483, 484, 485, 486, 487, 488, 489, 490, 491, 492, 493, 494, 495, 496, 497, 498, 499, 500, 501, 502, 503, 504, 505, 506, 507, 508, 509, 510, 511, 512, 513, 514, 515, 516, 517, 518, 519, 520, 521, 522, 523, 524, 525, 526, 527, 528, 529, 530, 531, 532, 533, 534, 535, 536, 537, 538, 539, 540, 541, 542, 543, 544, 545, 546, 547, 548, 549, 550, 551, 552, 553, 554, 555, 556, 557, 558, 559, 560, 561, 562, 563, 564, 565, 566, 567, 568, 569, 570, 571, 572, 573, 574, 575, 576, 577, 578, 579, 580, 581, 582, 583, 584, 585, 586, 587, 588, 589, 590, 591, 592, 593, 594, 595, 596, 597, 598, 599, 600, 601, 602, 603, 604, 605, 606, 607, 608, 609, 610, 611, 612, 613, 614, 615, 616, 617, 618, 619, 620, 621, 622, 623, 624, 625, 626, 627, 628, 629, 630, 631, 632, 633, 634, 635, 636, 637, 638, 639, 640, 641, 642, 643, 644, 645, 646, 647, 648, 649, 650, 651, 652, 653, 654, 655, 656, 657, 658, 659, 660, 661, 662, 663, 664, 665, 666, 667, 668, 669, 670, 671, 672, 673, 674, 675, 676, 677, 678, 679, 680, 681, 682, 683, 684, 685, 686, 687, 688, 689, 690, 691, 692, 693, 694, 695, 696, 697, 698, 699, 700, 701, 702, 703, 704, 705, 706, 707, 708, 709, 710, 711, 712, 713, 714, 715, 716, 717, 718, 719, 720, 721, 722, 723, 724, 725, 726, 727, 728, 729, 730, 731, 732, 733, 734, 735, 736, 737, 738, 739, 740, 741, 742, 743, 744, 745, 746, 747, 748, 749, 750, 751, 752, 753, 754, 755, 756, 757, 758, 759, 760, 761, 762, 763, 764, 765, 766, 767, 768, 769, 770, 771, 772, 773, 774, 775, 776, 777, 778, 779, 780, 781, 782, 783, 784, 785, 786, 787, 788, 789, 790, 791, 792, 793, 794, 795, 796, 797, 798, 799, 800, 801, 802, 803, 804, 805, 806, 807, 808, 809, 810, 811, 812, 813, 814, 815, 816, 817, 818, 819, 820, 821, 822, 823, 824, 825, 826, 827, 828, 829, 830, 831, 832, 833, 834, 835, 836, 837, 838, 839, 840, 841, 842, 843, 844, 845, 846, 847, 848, 849, 850, 851, 852, 853, 854, 855, 856, 857, 858, 859, 860, 861, 862, 863, 864, 865, 866, 867, 868, 869, 870, 871, 872, 873, 874, 875, 876, 877, 878, 879, 880, 881, 882, 883, 884, 885, 886, 887, 888, 889, 890, 891, 892, 893, 894, 895, 896, 897, 898, 899, 900, 901, 902, 903, 904, 905, 906, 907, 908, 909, 910, 911, 912, 913, 914, 915, 916, 917, 918, 919, 920, 921, 922, 923, 924, 925, 926, 927, 928, 929, 930, 931, 932, 933, 934, 935, 936, 937, 938, 939, 940, 941, 942, 943, 944, 945, 946, 947, 948, 949, 950, 951, 952, 953, 954, 955, 956, 957, 958, 959, 960, 961, 962, 963, 964, 965, 966, 967, 968, 969, 970, 971, 972, 973, 974, 975, 976, 977, 978, 979, 980, 981, 982, 983, 984, 985, 986, 987, 988, 989, 990, 991, 992, 993, 994, 995, 996, 997, 998, 999, 1000																	
22	การผลิตไม้เย็บกระดาษ การพิมพ์และการทำสำเนาเสมือน	15	100.0	15	100.0	-	-	-	-	-	-	-	-	-	-	-	-	-
24	การผลิตไม้พิมพ์และผลิตภัณฑ์	78	100.0	78	100.0	-	-	-	-	-	-	-	-	-	-	-	-	-
25	การผลิตผลิตภัณฑ์ยางและพลาสติก	2	100.0	2	100.0	-	-	-	-	-	-	-	-	-	-	-	-	-
26	การผลิตผลิตภัณฑ์จากเรซิน	62	100.0	60	96.8	2	3.2	1	50.0	-	-	-	-	-	-	1	50.0	D
28	การผลิตผลิตภัณฑ์จากโลหะประดิษฐ์ 34, 35, 36, 37, 38, 39, 40, 41, 42, 43, 44, 45, 46, 47, 48, 49, 50, 51, 52, 53, 54, 55, 56, 57, 58, 59, 60, 61, 62, 63, 64, 65, 66, 67, 68, 69, 70, 71, 72, 73, 74, 75, 76, 77, 78, 79, 80, 81, 82, 83, 84, 85, 86, 87, 88, 89, 90, 91, 92, 93, 94, 95, 96, 97, 98, 99, 100, 101, 102, 103, 104, 105, 106, 107, 108, 109, 110, 111, 112, 113, 114, 115, 116, 117, 118, 119, 120, 121, 122, 123, 124, 125, 126, 127, 128, 129, 130, 131, 132, 133, 134, 135, 136, 137, 138, 139, 140, 141, 142, 143, 144, 145, 146, 147, 148, 149, 150, 151, 152, 153, 154, 155, 156, 157, 158, 159, 160, 161, 162, 163, 164, 165, 166, 167, 168, 169, 170, 171, 172, 173, 174, 175, 176, 177, 178, 179, 180, 181, 182, 183, 184, 185, 186, 187, 188, 189, 190, 191, 192, 193, 194, 195, 196, 197, 198, 199, 200, 201, 202, 203, 204, 205, 206, 207, 208, 209, 210, 211, 212, 213, 214, 215, 216, 217, 218, 219, 220, 221, 222, 223, 224, 225, 226, 227, 228, 229, 230, 231, 232, 233, 234, 235, 236, 237, 238, 239, 240, 241, 242, 243, 244, 245, 246, 247, 248, 249, 250, 251, 252, 253, 254, 255, 256, 257, 258, 259, 260, 261, 262, 263, 264, 265, 266, 267, 268, 269, 270, 271, 272, 273, 274, 275, 276, 277, 278, 279, 280, 281, 282, 283, 284, 285, 286, 287, 288, 289, 290, 291, 292, 293, 294, 295, 296, 297, 298, 299, 300, 301, 302, 303, 304, 305, 306, 307, 308, 309, 310, 311, 312, 313, 314, 315, 316, 317, 318, 319, 320, 321, 322, 323, 324, 325, 326, 327, 328, 329, 330, 331, 332, 333, 334, 335, 336, 337, 338, 339, 340, 341, 342, 343, 344, 345, 346, 347, 348, 349, 350, 351, 352, 353, 354, 355, 356, 357, 358, 359, 360, 361, 362, 363, 364, 365, 366, 367, 368, 369, 370, 371, 372, 373, 374, 375, 376, 377, 378, 379, 380, 381, 382, 383, 384, 385, 386, 387, 388, 389, 390, 391, 392, 393, 394, 395, 396, 397, 398, 399, 400, 401, 402, 403, 404, 405, 406, 407, 408, 409, 410, 411, 412, 413, 414, 415, 416, 417, 418, 419, 420, 421, 422, 423, 424, 425, 426, 427, 428, 429, 430, 431, 432, 433, 434, 435, 436, 437, 438, 439, 440, 441, 442, 443, 444, 445, 446, 447, 448, 449, 450, 451, 452, 453, 454, 455, 456, 457, 458, 459, 460, 461, 462, 463, 464, 465, 466, 467, 468, 469, 470, 471, 472, 473, 474, 475, 476, 477, 478, 479, 480, 481, 482, 483, 484, 485, 486, 487, 488, 489, 490, 491, 492, 493, 494, 495, 496, 497, 498, 499, 500, 501, 502, 503, 504, 505, 506, 507, 508, 509, 510, 511, 512, 513, 514, 515, 516, 517, 518, 519, 520, 521, 522, 523, 524, 525, 526, 527, 528, 529, 530, 531, 532, 533, 534, 535, 536, 537, 538, 539, 540, 541, 542, 543, 544, 545, 546, 547, 548, 549, 550, 551, 552, 553, 554, 555, 556, 557, 558, 559, 560, 561, 562, 563, 564, 565, 566, 567, 568, 569, 570, 571, 572, 573, 574, 575, 576, 577, 578, 579, 580, 581, 582, 583, 584, 585, 586, 587, 588, 589, 590, 591, 592, 593, 594, 595, 596, 597, 598, 599, 600, 601, 602, 603, 604, 605, 606, 607, 608, 609, 610, 611, 612, 613, 614, 615, 616, 617, 618, 619, 620, 621, 622, 623, 624, 625, 626, 627, 628, 629, 630, 631, 632, 633, 634, 635, 636, 637, 638, 639, 640, 641, 642, 643, 644, 645, 646, 647, 648, 649, 650, 651, 652, 653, 654, 655, 656, 657, 658, 659, 660, 661, 662, 663, 664, 665, 666, 667, 668, 669, 670, 671, 672, 673, 674, 675, 676, 677, 678, 679, 680, 681, 682, 683, 684, 685, 686, 687, 688, 689, 690, 691, 692, 693, 694, 695, 696, 697, 698, 699, 700, 701, 702, 703, 704, 705, 706, 707, 708, 709, 710, 711, 712, 713, 714, 715, 716, 717, 718, 719, 720, 721, 722, 723, 724, 725, 726, 727, 728, 729, 730, 731, 732, 733, 734, 735, 736, 737, 738, 739, 740, 741, 742, 743, 744, 745, 746, 747, 748, 749, 750, 751, 752, 753, 754, 755, 756, 757, 758, 759, 760, 761, 762, 763, 764, 765, 766, 767, 768, 769, 770, 771, 772, 773, 774, 775, 776, 777, 778, 779, 780, 781, 782, 783, 784, 785, 786, 787, 788, 789, 790, 791, 792, 793, 794, 795, 796, 797, 798, 799, 800, 801, 802, 803, 804, 805, 806, 807, 808, 809, 810, 811, 812, 813, 814, 815, 816, 817, 818, 819, 820, 821, 822, 823, 824, 825, 826, 827, 828, 829, 830, 831, 832, 833, 834, 835, 836, 837, 838, 839, 840, 841, 842, 843, 844, 845, 846, 847, 848, 849, 850, 851, 852, 853, 854, 855, 856, 857, 858, 859, 860, 861, 862, 863, 864, 865, 866, 867, 868, 869, 870, 871, 872, 873, 874, 875, 876, 877, 878, 879, 880, 881, 882, 883, 884, 885, 886, 887, 888, 889, 890, 891, 892, 893, 894, 895, 896, 897, 898, 899, 900, 901, 902, 903, 904, 905, 906, 907, 908, 909, 910, 911, 912, 913, 914, 915, 916, 917, 918, 919, 920, 921, 922, 923, 924, 925, 926, 927, 928, 929, 930, 931, 932, 933, 934, 935, 936, 937, 938, 939, 940, 941, 942, 943, 944, 945, 946, 947, 948, 949, 950, 951, 952, 953, 954, 955, 956, 957, 958, 959, 960, 961, 962, 963, 964, 965, 966, 967, 968, 969, 970, 971, 972, 973, 974, 975, 976, 977, 978, 979, 980, 981, 982, 983, 984, 985, 986, 987, 988, 989, 990, 991, 992, 993, 994, 995, 996, 997, 998, 999, 1000																	
29	การผลิตเครื่องจักรและอุปกรณ์ ซึ่งมีได้ตั้งประเภทไปอื่น	25	100.0	25	100.0	-	-	-	-	-	-	-	-	-	-	-	-	-
35	การผลิตเครื่องอุปโภคบริโภค	1	100.0	1	100.0	-	-	-	-	-	-	-	-	-	-	-	-	-
36	การผลิตเฟอร์นิเจอร์ รวมทั้งการผลิตไม้ได้ตั้งประเภทไปอื่น	186	100.0	186	100.0	-	-	-	-	-	-	-	-	-	-	-	-	-

หมายเหตุ : D หมายถึง ตัวเลขที่ไม่เปิดเผย

Note : D means disclosure prohibited.

ตาราง 6 มูลค่าเงินลงทุนที่ต่างประเทศร่วมลงทุนหรือถือหุ้น จำนวนและร้อยละของสถานประกอบการอุตสาหกรรมผลิต จำแนกตามสัดส่วนของการร่วมลงทุนหรือถือหุ้นของต่างประเทศ และหมวดอุตสาหกรรม

TABLE 6 VALUE OF FOREIGN INVESTMENT OR SHARE HOLDING, NUMBER AND PERCENTAGE OF MANUFACTURING ESTABLISHMENTS BY PROPORTION OF FOREIGN INVESTMENT OR SHARE HOLDING AND DIVISION OF INDUSTRY

รหัส Code	จำนวนสถาน- ประกอบการ Number of establishments	ไม่มีต่างประเทศ ร่วมลงทุนหรือถือหุ้น No foreign's investment or share holding		สัดส่วนของการร่วมลงทุนหรือถือหุ้น Proportion of foreign investment or share holding		มูลค่าเงินลงทุนที่ต่างประเทศ ร่วมลงทุนหรือถือหุ้น Value of foreign investment or share holding		Division of Industry
		จำนวน Number	ร้อยละ %	จำนวน Number	ร้อยละ %	จำนวน Number	ร้อยละ %	
		จำนวน Number	ร้อยละ %	จำนวน Number	ร้อยละ %	จำนวน Number	ร้อยละ %	
	<b>รวม</b>	<b>8,185</b>	<b>100.0</b>	<b>8,185</b>	<b>100.0</b>	-	-	<b>Total</b>
15	การผลิตเครื่องดื่มชูกำลังและเครื่องดื่ม	2,276	100.0	-	-	-	-	Manufacture of food products and beverages
17	การผลิตสิ่งทอ	1,725	100.0	-	-	-	-	Manufacture of textiles
18	การผลิตเครื่องแต่งกายรวมทั้งการตกแต่งและซ่อมแซมเสื้อผ้า	2,109	100.0	-	-	-	-	Manufacture of wearing apparel, dressing and dyeing of fur
19	การฟอกและตกแต่งหนังฟอก รวมทั้งการผลิตกระเป๋าเดินทาง กระเป๋าถือ อานม้า เครื่องหิ้วกระเป๋า และรองเท้า	96	100.0	-	-	-	-	Tanning and dressing of leather, manufacture of luggage, handbags, saddlery, harness and footwear
20	การผลิตไม้และผลิตภัณฑ์จากไม้และไม้เทียม ไม้เทียม ไม้เทียม ไม้เทียม รวมทั้งการผลิตสิ่งของที่ทำจากพลาสติกและวัสดุพลาสติกอื่น ๆ	1,430	100.0	-	-	-	-	Manufacture of wood and of products of wood and cork, except furniture; manufacture of articles of straw and plaiting materials
22	การพิมพ์โฆษณา การพิมพ์ และการทำสำเนาสิ่งพิมพ์	15	100.0	-	-	-	-	Publishing, printing and reproduction of recorded media
24	การผลิตเคมีภัณฑ์และผลิตภัณฑ์เคมี	78	100.0	-	-	-	-	Manufacture of chemicals and chemical products
25	การผลิตผลิตภัณฑ์ยางและพลาสติก	2	100.0	-	-	-	-	Manufacture of rubber and plastics products
26	การผลิตผลิตภัณฑ์จากแร่โลหะ	62	100.0	-	-	-	-	Manufacture of other non-metallic mineral products
28	การผลิตผลิตภัณฑ์ที่ทำจากโลหะประดิษฐ์ ยกเว้นเครื่องจักรและอุปกรณ์	180	100.0	-	-	-	-	Manufacture of fabricated metal products, except machinery and equipment
29	การผลิตเครื่องจักรและอุปกรณ์ ซึ่งมีได้จัดประเภทไว้ในที่อื่น	25	100.0	-	-	-	-	Manufacture of machinery and equipment n.e.c.
35	การผลิตเครื่องมือการขนส่ง	1	100.0	-	-	-	-	Manufacture of other transport equipment
36	การผลิตเฟอร์นิเจอร์ รวมทั้งการผลิตสิ่งมีให้จัดประเภทไว้ในที่อื่น	186	100.0	-	-	-	-	Manufacture of furniture; manufacturing n.e.c.

ตาราง 7 จำนวนและร้อยละของสถานประกอบการอุตสาหกรรมผลิตที่ต่างประเทศร่วมลงทุน จำนวนตามประเทศร่วมลงทุนหรือถือหุ้นมากที่สุดเป็นอันดับหนึ่ง และหมวดอุตสาหกรรม  
 TABLE 7 NUMBER AND PERCENTAGE OF MANUFACTURING ESTABLISHMENTS WITH FOREIGN INVESTMENT BY THE FIRST COUNTRY WITH HIGHEST SHARE HOLDING

AND DIVISION OF INDUSTRY

รหัส Code	หมวดอุตสาหกรรม Division of Industry	จำนวนสถานประกอบการ Number of establishments		ไม่มีการลงทุนจาก ต่างประเทศ No foreign investment		มีการลงทุนจาก ต่างประเทศ With foreign investment		ประเทศร่วมลงทุนหรือถือหุ้นมากที่สุดเป็นอันดับหนึ่ง The first country with highest share holding				
		จำนวน Number	ร้อยละ %	จำนวน Number	ร้อยละ %	จำนวน Number	ร้อยละ %	เกาหลี Korea		สิงคโปร์ Singapore		ประเทศอื่นๆ Other countries
								จำนวน Number	ร้อยละ %	จำนวน Number	ร้อยละ %	
<b>รวม</b>	<b>Total</b>	<b>8,185</b>	<b>100.0</b>	<b>8,185</b>	<b>100.0</b>	-	-	-	-	-	-	-
15	การผลิตเครื่องดื่มชงกาแฟและเครื่องดื่ม	2,276	100.0	2,276	100.0	-	-	-	-	-	-	-
17	การผลิตสิ่งทอ	1,725	100.0	1,725	100.0	-	-	-	-	-	-	-
18	การผลิตเครื่องแต่งกายรวมทั้งการตกแต่งและซ่อมแซมเสื้อผ้า	2,109	100.0	2,109	100.0	-	-	-	-	-	-	-
19	การผลิตเครื่องหนังและรองเท้ารวมทั้งการผลิตกระเป๋าเดินทาง กระเป๋าสตางค์ อานม้า เครื่องเขียนและรองเท้า	96	100.0	96	100.0	-	-	-	-	-	-	-
20	การผลิตไม้และผลิตภัณฑ์จากไม้และไม้ซีก ยกเว้นเฟอร์นิเจอร์ รวมทั้งการผลิตสิ่งของที่ทำจากฟางและวัสดุจากธรรมชาติ	1,430	100.0	1,430	100.0	-	-	-	-	-	-	-
22	การพิมพ์โฆษณา การพิมพ์และการทำสำเนา เครื่องมือเขียน	15	100.0	15	100.0	-	-	-	-	-	-	-
24	การผลิตเคมีภัณฑ์และผลิตภัณฑ์	78	100.0	78	100.0	-	-	-	-	-	-	-
25	การผลิตผลิตภัณฑ์พลาสติก	2	100.0	2	100.0	-	-	-	-	-	-	-
26	การผลิตผลิตภัณฑ์จากแร่โลหะ	62	100.0	62	100.0	-	-	-	-	-	-	-
28	การผลิตผลิตภัณฑ์จากโลหะ เครื่องจักรและอุปกรณ์	180	100.0	180	100.0	-	-	-	-	-	-	-
29	การผลิตเครื่องจักรและอุปกรณ์ ซึ่งมีได้จัดประเภทไว้ในที่อื่น	25	100.0	25	100.0	-	-	-	-	-	-	-
35	การผลิตเครื่องอุปโภคบริโภค	1	100.0	1	100.0	-	-	-	-	-	-	-
36	การผลิตเฟอร์นิเจอร์ รวมทั้งการผลิตซึ่งมิได้จัดประเภทไว้ในที่อื่น	186	100.0	186	100.0	-	-	-	-	-	-	-

ตาราง 7.1 จำนวนและร้อยละของสถานประกอบการผลิตที่ต่างประเทศร่วมลงทุน จำนวนตามประเภทร่วมลงทุนหรือถือหุ้นมากที่สุดเป็นอันดับสอง และหมวดอุตสาหกรรม

TABLE 7.1 NUMBER AND PERCENTAGE OF MANUFACTURING ESTABLISHMENTS WITH FOREIGN INVESTMENT BY THE SECOND COUNTRY WITH HIGHEST SHARE HOLDING AND DIVISION OF INDUSTRY

รหัส Code	หมวดอุตสาหกรรม Division of Industry	จำนวนสถานประกอบการ		ไม่มีการลงทุนจาก No foreign's investment		มีการลงทุนจาก With foreign's investment		ประเทศอื่น ๆ Other countries		ประเทศอื่น ๆ Other countries		
		Number of establishments		จำนวน ร้อยละ		จำนวน ร้อยละ		จำนวน ร้อยละ		จำนวน ร้อยละ		
		จำนวน	ร้อยละ	จำนวน	ร้อยละ	จำนวน	ร้อยละ	จำนวน	ร้อยละ	จำนวน	ร้อยละ	
		8,185	100.0	8,185	100.0	-	-	-	-	-	-	Total
15	การผลิตผลิตภัณฑ์อาหารและเครื่องดื่ม	2,276	100.0	2,276	100.0	-	-	-	-	-	-	Manufacture of food products and beverages
17	การผลิตสิ่งทอ	1,725	100.0	1,725	100.0	-	-	-	-	-	-	Manufacture of textiles
18	การผลิตเครื่องแต่งกาย รวมทั้งการตกแต่งและย้อมสีขนสัตว์	2,109	100.0	2,109	100.0	-	-	-	-	-	-	Manufacture of wearing apparel; dressing and dyeing of fur
19	การผลิตเครื่องหนังรองเท้า รวมทั้งการผลิตกระเป๋าเดินทาง กระเป๋าถือ อานม้า เครื่องเข็มกลัด และรองเท้า	96	100.0	96	100.0	-	-	-	-	-	-	Tanning and dressing of leather; manufacture of luggage, handbags, saddlery, harness and footwear
20	การผลิตไม้และผลิตภัณฑ์จากไม้และไม้ก๊อก ยกเว้นเฟอร์นิเจอร์ รวมทั้งการผลิตสิ่งของที่ทำจากฟางและวัสดุจากสนอื่น ๆ	1,430	100.0	1,430	100.0	-	-	-	-	-	-	Manufacture of wood and of products of wood and cork, except furniture; manufacture of articles of straw and plaiting materials
22	การพิมพ์โฆษณา การพิมพ์ และการทำสำเนาสื่อบันทึก	15	100.0	15	100.0	-	-	-	-	-	-	Publishing, printing and reproduction of recorded media
24	การผลิตเคมีภัณฑ์และผลิตภัณฑ์	78	100.0	78	100.0	-	-	-	-	-	-	Manufacture of chemicals and chemical products
25	การผลิตผลิตภัณฑ์ยางและพลาสติก	2	100.0	2	100.0	-	-	-	-	-	-	Manufacture of rubber and plastics products
26	การผลิตผลิตภัณฑ์จากแร่โลหะ	62	100.0	62	100.0	-	-	-	-	-	-	Manufacture of other non-metallic mineral products
28	การผลิตผลิตภัณฑ์ที่ทำจากโลหะประดิษฐ์ ยกเว้นเครื่องจักรและอุปกรณ์	180	100.0	180	100.0	-	-	-	-	-	-	Manufacture of fabricated metal products, except machinery and equipment
29	การผลิตเครื่องจักรและอุปกรณ์ ซึ่งมีได้จัดประเภทไว้ในที่อื่น	25	100.0	25	100.0	-	-	-	-	-	-	Manufacture of machinery and equipment n.e.c.
35	การผลิตเครื่องอุปโภคบริโภค	1	100.0	1	100.0	-	-	-	-	-	-	Manufacture of other transport equipment
36	การผลิตเฟอร์นิเจอร์ รวมทั้งการผลิตซึ่งมิได้จัดประเภทไว้ในที่อื่น	186	100.0	186	100.0	-	-	-	-	-	-	Manufacture of furniture; manufacturing n.e.c.

ตาราง 7.2 จำนวนและร้อยละของสถานประกอบการอุตสาหกรรมผลิตที่ต่างประเทศร่วมลงทุน จำนวนตามประเทศร่วมลงทุนหรือถือหุ้นมากที่สุดเป็นอันดับสาม และหมวดอุตสาหกรรม

TABLE 7.2 NUMBER AND PERCENTAGE OF MANUFACTURING ESTABLISHMENTS WITH FOREIGN INVESTMENT BY THE THIRD COUNTRY WITH HIGHEST SHARE HOLDING

AND DIVISION OF INDUSTRY

รหัส Code	หมวดอุตสาหกรรม	จำนวนสถานประกอบการ		ไม่มีการลงทุนจาก ต่างประเทศ		มีการลงทุนจาก ต่างประเทศ		ประเทศร่วมลงทุนหรือถือหุ้นมากที่สุดเป็นอันดับสาม		ประเทศอื่น ๆ		Division of Industry		
		Number of establishments		No foreign's investment		With foreign's investment		เกาหลี Korea		สิงคโปร์ Singapore			Other countries	
		จำนวน Number	ร้อยละ %	จำนวน Number	ร้อยละ %	จำนวน Number	ร้อยละ %	จำนวน Number	ร้อยละ %	จำนวน Number	ร้อยละ %		จำนวน Number	ร้อยละ %
	<b>รวม</b>	<b>8,185</b>	<b>100.0</b>	<b>8,185</b>	<b>100.0</b>	-	-	-	-	-	-	<b>Total</b>		
15	การผลิตเครื่องจักรกลและเครื่องมือ	2,276	100.0	2,276	100.0	-	-	-	-	-	-	Manufacture of food products and beverages		
17	การผลิตสิ่งทอ	1,725	100.0	1,725	100.0	-	-	-	-	-	-	Manufacture of textiles		
18	การผลิตเครื่องแต่งกาย รวมทั้งการกลั่นและย้อมเส้นสัตว์	2,109	100.0	2,109	100.0	-	-	-	-	-	-	Manufacture of wearing apparel, dressing and dyeing of fur		
19	การผลิตและกลั่นยางไม้ทุก รวมทั้งการผลิตกระดาษ	96	100.0	96	100.0	-	-	-	-	-	-	Tanning and dressing of leather, manufacture of luggage, handbags, saddlery, harness and footwear		
20	การผลิตไม้และผลิตภัณฑ์จากไม้และไม้ขัด ยกเว้นเฟอร์นิเจอร์	1,430	100.0	1,430	100.0	-	-	-	-	-	-	Manufacture of wood and of products of wood and cork, except furniture; manufacture of articles of straw and plaiting materials		
22	การพิมพ์โฆษณา การพิมพ์ และการทำสำเนาอื่น ๆ	15	100.0	15	100.0	-	-	-	-	-	-	Publishing, printing and reproduction of recorded media		
24	การผลิตเคมีภัณฑ์และผลิตภัณฑ์เคมี	78	100.0	78	100.0	-	-	-	-	-	-	Manufacture of chemicals and chemical products		
25	การผลิตผลิตภัณฑ์พลาสติก	2	100.0	2	100.0	-	-	-	-	-	-	Manufacture of rubber and plastics products		
26	การผลิตผลิตภัณฑ์จากแร่ใยหิน	62	100.0	62	100.0	-	-	-	-	-	-	Manufacture of other non-metallic mineral products		
28	การผลิตสิ่งทอที่ทำจากใยกระดาษและเส้นใยสังเคราะห์	180	100.0	180	100.0	-	-	-	-	-	-	Manufacture of fabricated metal products, except machinery and equipment		
29	การผลิตเครื่องจักรและอุปกรณ์ ซึ่งมีให้ใช้ประเภทใดก็ตาม	25	100.0	25	100.0	-	-	-	-	-	-	Manufacture of machinery and equipment n.e.c.		
35	การผลิตเครื่องอุปโภคบริโภค	1	100.0	1	100.0	-	-	-	-	-	-	Manufacture of other transport equipment		
36	การผลิตเฟอร์นิเจอร์ รวมทั้งการผลิตที่มีให้ใช้ประเภทใดก็ตาม	186	100.0	186	100.0	-	-	-	-	-	-	Manufacture of furniture, manufacturing n.e.c.		

ตาราง 8 จำนวนและร้อยละของสถานประกอบการอุตสาหกรรมผลิต จำนวนตามการส่งเสริมการลงทุน จากสำนักงานคณะกรรมการส่งเสริมการลงทุน และหมวดอุตสาหกรรม

TABLE 8 NUMBER AND PERCENTAGE OF MANUFACTURING ESTABLISHMENTS BY INVESTMENT PROMOTION FROM BOARD OF INVESTMENT (BOI)

AND DIVISION OF INDUSTRY

รหัส Code	หมวดอุตสาหกรรม	จำนวนสถานประกอบการ		การส่งเสริมการลงทุนจากสำนักงานคณะกรรมการส่งเสริมการลงทุน				Division of Industry
		Number of establishments		Investment promotion from board of investment (BOI)				
		จำนวน Number	ร้อยละ %	ไม่มี (No)		มี (Yes)		
		จำนวน Number	ร้อยละ %	จำนวน Number	ร้อยละ %	จำนวน Number	ร้อยละ %	
	<b>รวม</b>	<b>8,185</b>	<b>100.0</b>	<b>8,184</b>	<b>99.9</b>	<b>1</b>	<b>--</b>	<b>Total</b>
15	การผลิตผลิตภัณฑ์อาหารและเครื่องดื่ม	2,276	100.0	2,276	100.0	-	-	Manufacture of food products and beverages
17	การผลิตสิ่งทอ	1,725	100.0	1,725	100.0	-	-	Manufacture of textiles
18	การผลิตเครื่องแต่งกาย รวมทั้งการตกแต่งและย้อมสีขนสัตว์	2,109	100.0	2,108	99.9	1	0.1	Manufacture of wearing apparel; dressing and dyeing of fur
19	การฟอกและตกแต่งหนังฟอก รวมทั้งการผลิตกระเป๋าเดินทาง กระเป๋าถือ อานม้า เครื่องเขียนกระเป๋า และรองเท้า	96	100.0	96	100.0	-	-	Tanning and dressing of leather; manufacture of luggage, handbags, saddlery, harness and footwear
20	การผลิตไม้และผลิตภัณฑ์จากไม้และไม้ก๊อก ยกเว้น เฟอร์นิเจอร์ รวมทั้งการผลิตสิ่งของที่ทำจากฟางและวัสดุจากสานอื่นๆ	1,430	100.0	1,430	100.0	-	-	Manufacture of wood and of products of wood and cork, except furniture; manufacture of articles of straw and plaiting materials
22	การพิมพ์โฆษณา การพิมพ์ และการทำสำเนาสื่อบันทึก	15	100.0	15	100.0	-	-	Publishing, printing and reproduction of recorded media
24	การผลิตเคมีภัณฑ์และผลิตภัณฑ์เคมี	78	100.0	78	100.0	-	-	Manufacture of chemicals and chemical products
25	การผลิตผลิตภัณฑ์ยางและพลาสติก	2	100.0	2	100.0	-	-	Manufacture of rubber and plastics products
26	การผลิตผลิตภัณฑ์จากแร่โลหะ	62	100.0	62	100.0	-	-	Manufacture of other non-metallic mineral products
28	การผลิตผลิตภัณฑ์ที่ทำจากโลหะประดิษฐ์ ยกเว้นเครื่องจักรและอุปกรณ์	180	100.0	180	100.0	-	-	Manufacture of fabricated metal products, except machinery and equipment
29	การผลิตเครื่องจักรและอุปกรณ์ ซึ่งมีใช้จัดประเภทไว้ในที่อื่น	25	100.0	25	100.0	-	-	Manufacture of machinery and equipment n.e.c.
35	การผลิตเครื่องอุปโภคบริโภค การขนส่งอื่นๆ	1	100.0	1	100.0	-	-	Manufacture of other transport equipment
36	การผลิตเฟอร์นิเจอร์ รวมทั้งการผลิตซึ่งมิได้จัดประเภทไว้ในที่อื่น	186	100.0	186	100.0	-	-	Manufacture of furniture; manufacturing n.e.c.

หมายเหตุ : - - หมายถึง มีข้อมูลจำนวนเล็กน้อย

Note : - - Negligible amount

ตาราง 9 มูลค่าการส่งออก จำนวนและร้อยละของสถานประกอบการผลิต จำนวนตามร้อยละของการส่งออกผลผลิตออกไปจำหน่ายต่างประเทศ และหมวดอุตสาหกรรม  
 TABLE 9 VALUE OF EXPORT, NUMBER AND PERCENTAGE OF MANUFACTURING ESTABLISHMENTS BY PERCENTAGE OF EXPORT AND DIVISION OF INDUSTRY

รหัส Code	หมวดอุตสาหกรรม Division of Industry	จำนวนสถานประกอบการ		ร้อยละการส่งออก					มูลค่าการส่งออก					
		ไม่มีการส่งออก		ร้อยละการส่งออก					Value of export					
		Number of establishments	No export	รวม Total	< 10	10 - 79	80 - 89	90 - 99	100					
จำนวน ร้อยละ	จำนวน ร้อยละ	จำนวน ร้อยละ	จำนวน ร้อยละ	จำนวน ร้อยละ	จำนวน ร้อยละ	จำนวน ร้อยละ	จำนวน ร้อยละ	จำนวน ร้อยละ						
Number	%	Number	%	Number	%	Number	%	Number	%	Number	%			
<b>รวม</b>		<b>8,185</b>	<b>100.0</b>	<b>8,184</b>	<b>99.9</b>	<b>1</b>	<b>0.1</b>	<b>-</b>	<b>-</b>	<b>-</b>	<b>-</b>	<b>2,240,000</b>	<b>Total</b>	
15	การผลิตเครื่องดื่มชูกำลังและเครื่องดื่ม	2,276	100.0	2,276	100.0	-	-	-	-	-	-	-	-	Manufacture of food products and beverages
17	การผลิตสิ่งทอ	1,725	100.0	1,725	100.0	-	-	-	-	-	-	-	-	Manufacture of textiles
18	การผลิตเครื่องแต่งกาย รวมทั้งการตกแต่งและย้อมเส้นใย	2,109	100.0	2,108	99.9	1	0.1	-	-	-	-	-	-	Manufacture of wearing apparel; dressing and dyeing of fur
19	การผลิตเครื่องหนังและเครื่องหนังเทียม รวมทั้งการผลิตกระเป๋าเดินทาง กระเป๋าถือ กระเป๋า เครื่องเขียน และรองเท้า	96	100.0	96	100.0	-	-	-	-	-	-	-	-	Tanning and dressing of leather; manufacture of luggage, handbags, saddlery, harness and footwear
20	การผลิตไม้และผลิตภัณฑ์จากไม้และไม้ก๊อก ยกเว้น เฟอร์นิเจอร์ รวมทั้งการผลิตสิ่งของที่ทำจากฟางและวัสดุจากต้นหญ้า	1,430	100.0	1,430	100.0	-	-	-	-	-	-	-	-	Manufacture of wood and of products of wood and cork, except furniture; manufacture of articles of straw and plating materials
22	การผลิตฟิล์มถ่ายภาพ การพิมพ์ และการทำสำเนา เครื่องมืออิเล็กทรอนิกส์	15	100.0	15	100.0	-	-	-	-	-	-	-	-	Publishing, printing and reproduction of recorded media
24	การผลิตเคมีภัณฑ์และผลิตภัณฑ์เคมี	78	100.0	78	100.0	-	-	-	-	-	-	-	-	Manufacture of chemicals and chemical products
25	การผลิตผลิตภัณฑ์ยางและพลาสติก	2	100.0	2	100.0	-	-	-	-	-	-	-	-	Manufacture of rubber and plastics products
26	การผลิตผลิตภัณฑ์จากแร่โลหะ	62	100.0	62	100.0	-	-	-	-	-	-	-	-	Manufacture of other non-metallic mineral products
28	การผลิตผลิตภัณฑ์ที่ทำจากโลหะประดิษฐ์ ยกเว้นเครื่องจักรและอุปกรณ์	180	100.0	180	100.0	-	-	-	-	-	-	-	-	Manufacture of fabricated metal products, except machinery and equipment
29	การผลิตเครื่องจักรและอุปกรณ์ ซึ่งมีได้ตั้งประเภทไว้ในที่อื่น	25	100.0	25	100.0	-	-	-	-	-	-	-	-	Manufacture of machinery and equipment n.e.c.
35	การผลิตเครื่องอุปโภคบริโภคขนส่งอื่นๆ	1	100.0	1	100.0	-	-	-	-	-	-	-	-	Manufacture of other transport equipment
36	การผลิตเฟอร์นิเจอร์ รวมทั้งการผลิตสิ่งไม้ได้ตั้งประเภทไว้ในที่อื่น	186	100.0	186	100.0	-	-	-	-	-	-	-	-	Manufacture of furniture; manufacturing n.e.c.

หมายเหตุ : -- หมายถึง มีข้อมูลจำนวนเล็กน้อย  
 Note : -- Negligible amount





ตาราง 11 มูลค่าการใช้วัตถุดิบหรือวัสดุประกอบการผลิตที่มาจากต่างประเทศ จำนวนและร้อยละของสถานประกอบการอุตสาหกรรมผลิต จำแนกตามการใช้วัตถุดิบฯ และหมวดอุตสาหกรรม

TABLE 11 VALUE OF IMPORTED MATERIALS AND COMPONENTS, NUMBER AND PERCENTAGE OF MANUFACTURING ESTABLISHMENTS BY USE OF IMPORTED MATERIALS AND COMPONENTS AND DIVISION OF INDUSTRY

รหัส Code	หมวดอุตสาหกรรม Division of Industry	จำนวน สถานประกอบการ Number of establishments		ไม่มีการใช้ วัตถุดิบ No use		ร้อยละของวัตถุดิบหรือวัสดุประกอบที่มาจากต่างประเทศ Percentage of use of imported materials and components						มูลค่าการใช้ วัตถุดิบ Value of imported materials and components		
		จำนวน Number	ร้อยละ %	จำนวน Number	ร้อยละ %	700		10 - 50		> 50				
						จำนวน Number	ร้อยละ %	จำนวน Number	ร้อยละ %	จำนวน Number	ร้อยละ %			
		จำนวน Number	ร้อยละ %	จำนวน Number	ร้อยละ %	จำนวน Number	ร้อยละ %	จำนวน Number	ร้อยละ %	จำนวน Number	ร้อยละ %	จำนวน Number	ร้อยละ %	
		<b>รวม</b>		<b>8,185</b>	<b>100.0</b>	<b>8,185</b>	<b>100.0</b>	-	-	-	-	-	-	<b>Total</b>
15	การผลิตเครื่องดื่มแอลกอฮอล์	2,276	100.0	2,276	100.0	-	-	-	-	-	-	-	-	Manufacture of food products and beverages
17	การผลิตสิ่งทอ	1,725	100.0	1,725	100.0	-	-	-	-	-	-	-	-	Manufacture of textiles
18	การผลิตเครื่องแต่งกาย รวมทั้งการทอหนังและหนังเทียม	2,109	100.0	2,109	100.0	-	-	-	-	-	-	-	-	Manufacture of wearing apparel, dressing and dyeing of fur
19	การผลิตเครื่องหนังรองเท้า รวมทั้งการผลิตกระเป๋าเดินทาง กระเป๋าถือ อานม้า เครื่องเขียนกระเป๋าและของทำ	96	100.0	96	100.0	-	-	-	-	-	-	-	-	Tanning and dressing of leather; manufacture of luggage, handbags, saddlery, harness and footwear
20	การผลิตไม้และผลิตภัณฑ์จากไม้และไม้เทียม ยกเว้น เฟอร์นิเจอร์ รวมทั้งการผลิตสิ่งของที่ทำจากพลาสติกและวัสดุจากอื่น ๆ	1,430	100.0	1,430	100.0	-	-	-	-	-	-	-	-	Manufacture of wood and of products of wood and cork, except furniture; manufacture of articles of straw and plaiting materials
22	การพิมพ์โฆษณา การพิมพ์ และการทำหนังสือพิมพ์	15	100.0	15	100.0	-	-	-	-	-	-	-	-	Publishing, printing and reproduction of recorded media
24	การผลิตเคมีภัณฑ์และผลิตภัณฑ์	78	100.0	78	100.0	-	-	-	-	-	-	-	-	Manufacture of chemicals and chemical products
25	การผลิตผลิตภัณฑ์ยางและพลาสติก	2	100.0	2	100.0	-	-	-	-	-	-	-	-	Manufacture of rubber and plastics products
26	การผลิตผลิตภัณฑ์จากแร่โลหะ	62	100.0	62	100.0	-	-	-	-	-	-	-	-	Manufacture of other non-metallic mineral products
28	การผลิตเครื่องจักรและอุปกรณ์โลหะประดิษฐ์ ยกเว้นเครื่องจักรและอุปกรณ์	180	100.0	180	100.0	-	-	-	-	-	-	-	-	Manufacture of fabricated metal products, except machinery and equipment
29	การผลิตเครื่องจักรและอุปกรณ์ ซึ่งมีให้ใช้ประเภทอื่น	25	100.0	25	100.0	-	-	-	-	-	-	-	-	Manufacture of machinery and equipment n.e.c.
35	การผลิตเรืออู่ประมงการขนส่งอื่น ๆ	1	100.0	1	100.0	-	-	-	-	-	-	-	-	Manufacture of other transport equipment
36	การผลิตเฟอร์นิเจอร์ รวมทั้งการผลิตสิ่งมีให้ใช้ประเภทอื่น	186	100.0	186	100.0	-	-	-	-	-	-	-	-	Manufacture of furniture; manufacturing n.e.c.

ตาราง 12 จำนวนและร้อยละของสถานประกอบการผลิต จำนวนตามอัตราการการใช้กำลังการผลิตที่ 2549 และหมวดอุตสาหกรรม

TABLE 12 NUMBER AND PERCENTAGE OF MANUFACTURING ESTABLISHMENTS BY PERCENTAGE OF CAPACITY UTILIZATION IN 2006 AND DIVISION OF INDUSTRY

รหัส Code	จำนวน Number	ร้อยละ %	จำนวนสถานประกอบการที่ใช้กำลังการผลิตที่ 2549 Percentage of capacity utilization in 2006												เฉลี่ยต่อสถาน- ประกอบการ Average per establishment	Division of Industry								
			จำนวน ร้อยละ จำนวน ร้อยละ จำนวน ร้อยละ จำนวน ร้อยละ จำนวน ร้อยละ จำนวน ร้อยละ จำนวน ร้อยละ																					
			<20	20-29	30-39	40-49	50-59	60-69	70-79	80-89	90-99	≥100	Number	%			Number	%	Number	%	Number	%	Number	%
รวม	8,185	100.0	1	--	10	0.1	2	--	189	2.3	1,436	17.5	2,280	27.9	1,581	19.3	2,001	24.5	196	2.4	489	6.0	68.3	Total
15 การผลิตผลิตภัณฑ์อาหารและเครื่องดื่ม	2,276	100.0	1	--	--	--	--	150	6.6	334	14.7	890	39.1	299	13.1	326	14.3	130	5.7	147	6.4	66.8	Manufacture of food products and beverages	
17 การผลิตสิ่งทอ	1,725	100.0	--	--	--	--	15	0.9	601	34.9	380	22.1	442	25.7	249	14.5	2	0.1	34	2.0	62.8	Manufacture of textiles		
18 การผลิตเครื่องสำอางที่มารถแต่งและย้อมสีขนสัตว์	2,109	100.0	--	--	--	--	--	--	158	7.5	550	26.1	410	19.5	822	39.0	9	0.4	159	7.5	72.2	Manufacture of wearing apparel, dressing and dyeing of fur		
19 การฟอกและตกแต่งหนังเทียม รวมทั้งการผลิตกระเป๋าเดินทาง กระเป๋าถือ อนามัย เครื่องเขียนและรองเท้า	96	100.0	--	--	--	--	9	9.2	18	19.1	16	16.6	10	10.8	11	11.3	3	3.3	29	29.8	72.9	Tanning and dressing of leather; manufacture of luggage, handbags, saddlery, harness and footwear		
20 การผลิตไม้และผลิตภัณฑ์จากไม้และไม้ก๊อก ยกเว้นเฟอร์นิเจอร์	1,430	100.0	--	--	--	--	7	0.5	239	16.7	306	21.4	345	24.1	501	35.0	26	1.8	6	0.4	69.5	Manufacture of wood and of products of wood and cork, except furniture; manufacture of articles of straw and plaiting materials		
รวมการผลิตสิ่งของที่ทำจากพลาสติกและวัสดุพลาสติกอื่นๆ	15	100.0	--	--	--	--	--	3	20.0	5	33.3	3	20.0	4	26.7	--	--	--	--	--	--	67.0	Publishing, printing and reproduction of recorded media	
22 การพิมพ์โฆษณา การพิมพ์ และการทำสำเนาสิ่งพิมพ์	78	100.0	--	1	1.3	--	--	6	8.1	10	13.3	6	7.5	12	15.4	1	1.3	42	53.2	--	--	84.7	Manufacture of chemicals and chemical products	
24 การผลิตเคมีภัณฑ์และผลิตภัณฑ์	2	100.0	--	--	--	--	--	--	--	--	--	--	1	50.0	--	--	1	50.0	--	--	--	80.0	Manufacture of rubber and plastics products	
25 การผลิตผลิตภัณฑ์พลาสติกและพลาสติก	62	100.0	--	--	2	3.2	2	2.7	10	15.9	16	25.9	20	32.4	3	4.3	--	--	10	15.6	--	68.1	Manufacture of other non-metallic mineral products	
26 การผลิตผลิตภัณฑ์จากแก้ว โลหะ และอุปกรณ์ที่ทำจากโลหะประดิษฐ์ ยกเว้นเครื่องจักร	180	100.0	--	9	4.9	--	2	0.9	27	14.9	62	34.4	13	7.1	35	19.6	5	3.0	27	15.2	--	68.6	Manufacture of fabricated metal products, except machinery and equipment	
29 การผลิตเครื่องจักรและอุปกรณ์ ซึ่งมีได้จัดประเภทไว้ในที่อื่น	25	100.0	--	--	--	--	--	--	--	5	20.8	5	20.0	8	32.8	2	8.0	5	18.4	--	--	78.8	Manufacture of machinery and equipment n.e.c.	
35 การผลิตเครื่องอุปโภคบริโภคอื่นๆ	1	100.0	--	--	--	--	--	--	--	--	--	--	--	--	--	--	--	--	1	100.0	--	--	100.0	Manufacture of other transport equipment
36 การผลิตเฟอร์นิเจอร์ รวมทั้งการผลิตที่มีได้จัดประเภทไว้ในที่อื่น	186	100.0	--	--	--	--	5	2.9	39	20.7	40	21.5	26	14.2	29	15.6	17	8.9	30	16.2	--	71.8	Manufacture of furniture; manufacturing n.e.c.	

หมายเหตุ: -- หมายถึง มีข้อมูลจำนวนเล็กน้อย

Note : -- Negligible amount

## ภาค 2 ข้อมู๑การดำเนิ๑การข๑งสถานประภ๑บการ

ตอนที่ 1 ข้อมูลการดำเนินกิจการของสถานประกอบการ  
จำแนกตามขนาดของสถานประกอบการ

## สารบัญตารางสถิติ

- ส่วนที่ 1** ข้อมูลการดำเนินงานกิจการจำแนกตามขนาดของสถานประกอบการ
- ตาราง 1 สถิติมูลฐานอุตสาหกรรมการผลิตในปี 2549 จำแนกตามขนาดของสถานประกอบการ
- ตาราง 2 มูลค่าผลผลิตของสถานประกอบการอุตสาหกรรมการผลิตในปี 2549 จำแนกตามขนาดของสถานประกอบการ
- ตาราง 3 ค่าใช้จ่ายขั้นกลางของสถานประกอบการอุตสาหกรรมการผลิตในปี 2549 จำแนกตามขนาดของสถานประกอบการ
- ตาราง 4 คนทำงานในสถานประกอบการอุตสาหกรรมการผลิตในปี 2549 จำแนกตามสถานภาพการทำงาน เพศ และขนาดของสถานประกอบการ
- ตาราง 5 จำนวนสถานประกอบการอุตสาหกรรมการผลิต จำแนกตามจำนวนวันทำงานต่อสัปดาห์ จำนวนชั่วโมงทำงานเฉลี่ยต่อวันของลูกจ้าง และขนาดของสถานประกอบการ
- ตาราง 6 ค่าตอบแทนแรงงานในปี 2549 จำแนกตามขนาดของสถานประกอบการ
- ตาราง 7 มูลค่าวัตถุดิบและวัสดุประกอบฯ และสินค้าคงเหลือต้นปีและปลายปี 2549 จำแนกตามขนาดของสถานประกอบการ
- ตาราง 8 ส่วนเปลี่ยนแปลงของมูลค่าวัตถุดิบและวัสดุประกอบฯ และสินค้าคงเหลือในปี 2549 จำแนกตามขนาดของสถานประกอบการ
- ตาราง 9 ค่าใช้จ่ายทั้งสิ้นและค่าภาษีมูลค่าเพิ่มสุทธิของสถานประกอบการอุตสาหกรรมการผลิตในปี 2549 จำแนกตามขนาดของสถานประกอบการ
- ตาราง 10 รายรับทั้งสิ้นของสถานประกอบการอุตสาหกรรมการผลิตในปี 2549 จำแนกตามขนาดของสถานประกอบการ
- ตาราง 11 มูลค่าตามบัญชีของสินทรัพย์ถาวรในปี 2549 จำแนกตามขนาดของสถานประกอบการ
- ตาราง 12 มูลค่าสินทรัพย์ถาวรที่เปลี่ยนแปลงระหว่าง มกราคม - ธันวาคม 2549 จำแนกตามขนาดของสถานประกอบการ

ตาราง 1 สถิติฐานอุตสาหกรรมการผลิตในปี 2549 จำแนกตามขนาดของสถานประกอบการ

TABLE 1 SUMMARY OF BASIC STATISTICS FOR MANUFACTURING ESTABLISHMENTS IN 2006 BY SIZE OF ESTABLISHMENT

(พันบาท In Thousand Baht)

ขนาดของสถานประกอบการ	จำนวน สถานประกอบการ	จำนวน คนทำงาน	ลูกจ้าง Employees จำนวน	ค่าตอบแทน แรงงาน	มูลค่าผลผลิต Value of gross output	ค่าใช้จ่าย ขั้นกลาง Intermediate consumption	มูลค่าเพิ่ม Value added	Size of establishment
	Number of establishments	Number of persons engaged	Number	Remuneration				
<b>รวม</b>	<b>8,185</b>	<b>15,891</b>	<b>5,971</b>	<b>148,183.1</b>	<b>1,260,523.9</b>	<b>843,901.6</b>	<b>416,622.2</b>	<b>Total</b>
1-15 คน	8,101	13,517	3,803	75,507.8	538,435.5	313,111.3	225,324.2	1-15 persons
16-25 คน	54	1,106	967	14,367.2	85,295.0	68,970.7	16,324.3	16-25 persons
26-30 คน	11	310	281	9,305.6	45,810.6	26,660.5	19,150.2	26-30 persons
31-50 คน	12	433	407	18,301.6	49,278.3	27,834.7	21,443.5	31-50 persons
51-200 คน	7	525	513	30,700.9	541,704.5	407,324.5	134,380.0	51-200 persons
มากกว่า 200 คน	-	-	-	-	-	-	-	More than 200 persons

ตาราง 2 มูลค่าผลผลิตของสถานประกอบการอุตสาหกรรมการผลิตในปี 2549 จำแนกตามขนาดของสถานประกอบการ

TABLE 2 VALUE OF GROSS OUTPUT OF MANUFACTURING ESTABLISHMENTS IN 2006 BY SIZE OF ESTABLISHMENT

(พันบาท In Thousand Baht)

จำนวน สถาน- ประกอบการ	รวม Total	มูลค่าขายผลผลิต Sales of goods produced	การขายสินค้า ที่ซื้อมาจาก ภายนอก Sales of goods purchased for resale	รับจ้างเหมาทำการ ผลิตสินค้า Receipts for contract and commission work	รับจากการ ให้บริการ ซ่อมแซมและติดตั้ง ให้เกิดขึ้น Receipts for repair and installation work etc.	รับจากการ ให้เช่าอาคาร ฯลฯ และรายรับอื่น ๆ Receipts for rent on building etc. and other receipts	ส่วนเปลี่ยนแปลง มูลค่าสินค้าคงเหลือ Change in value of stocks of goods	Size of establishment
รวม	8,185	1,080,407.2	8,147.8	170,053.0	478.2	55.4	1,382.4	Total
1-15 คน	8,101	354,910.1	8,147.8	164,259.0	478.2	43.4	10,597.1	1-15 persons
16-25 คน	54	87,603.3	-	5,564.0	-	-	-7872.3	16-25 persons
26-30 คน	11	45,803.0	-	-	-	-	7.6	26-30 persons
31-50 คน	12	49,278.3	-	-	-	12.0	-29.4	31-50 persons
51-200 คน	7	542,795.2	-	230.0	-	-	-1,320.7	51-200 persons
มากกว่า 200 คน	-	-	-	-	-	-	-	More than 200 persons

ตาราง 3 ค่าใช้จ่ายขั้นกลางของสถานประกอบการอุตสาหกรรมการผลิตในปี 2549 จำแนกตามขนาดของสถานประกอบการ

TABLE 3 INTERMEDIATE CONSUMPTION OF MANUFACTURING ESTABLISHMENTS IN 2006 BY SIZE OF ESTABLISHMENT

(천만원 In Thousand Baht)

จำนวน สถาน- ประกอบการ	รวม	ค่าซื้อวัตถุดิบ และวัสดุประกอบฯ ที่ใช้ในการผลิต	ค่าเชื้อเพลิง และค่าไฟฟ้า ที่ใช้ใช้ในการผลิต	ค่าคิดซ่อมแซมและ บำรุงรักษาสินค้า ที่จำหน่ายได้ถูกทำ	ค่าคิดซ่อมแซมและ บำรุงรักษาเครื่องจักร เครื่องมือ	ค่าซื้อสินค้า ที่ซื้อจำหน่าย ในสภาพเดิม	ค่าจ้างหน้าขายให้ สถานประกอบการ อื่นผลิตสินค้าให้	ค่าใช้จ่ายอื่น ๆ Other expenses	ส่วนเปลี่ยนแปลง มูลค่าวัตถุดิบและ วัสดุประกอบฯ คงเหลือ	Size of establishment
Number of establishments	Total	Purchase of materials and components used in production	Cost of fuels, cost of electricity used in production	Cost of repair and maintenance sales of goods of purchase	Cost of repair and maintenance of machinery and equipment	Purchase of goods for resale	Cost of contract and commission work	Other expenses	Change in value of stocks of materials and components	
<b>รวม</b>	<b>8,185</b>	<b>843,901.6</b>	<b>58,711.2</b>	<b>2,657.3</b>	<b>33,588.8</b>	<b>6,637.7</b>	<b>10,632.5</b>	<b>66,786.3</b>	<b>-10366.5</b>	<b>Total</b>
1-15 คน	8,101	313,111.3	33,615.8	1,345.0	12,598.3	6,637.7	7,722.5	37,473.2	-17,883.0	1-15 persons
16-25 คน	54	68,970.7	2,528.3	389.4	1,200.9	-	2,560.0	3,330.4	-1,059.4	16-25 persons
26-30 คน	11	26,660.5	2,116.9	917.0	744.1	-	-	8,971.4	-29.6	26-30 persons
31-50 คน	12	27,834.7	5,195.8	5.8	1,012.1	-	-	7,818.5	-177.6	31+50 persons
51-200 คน	7	407,324.5	15,254.5	-	18,033.3	-	350.0	9,192.7	8,781.1	51-200 persons
มากกว่า 200 คน	-	-	-	-	-	-	-	-	-	More than 200 persons



ตาราง 4 คนทำงานในสถานประกอบการอุตสาหกรรมผลิตในปี 2549 จำแนกตามสถานภาพการทำงาน เพศ และขนาดของสถานประกอบการ

TABLE 4 PERSONS ENGAGED IN MANUFACTURING ESTABLISHMENTS IN 2006 BY WORK STATUS, SEX AND SIZE OF ESTABLISHMENT

ขนาดของสถานประกอบการ	จำนวน สถาน- ประกอบการ	รวม		คนทำงานโดย				ลูกจ้างในกรรมวิธีการผลิต Operatives				ลูกจ้างอื่น ๆ		Size of establishment							
		Total		ไม่ได้รับค่าจ้าง/เงินเดือน		ผู้ปฏิบัติงานมีฝีมือ		ผู้ปฏิบัติงานไม่มีฝีมือ		Other employees											
		ชาย	หญิง	รวม	ชาย	หญิง	รวม	ชาย	หญิง	รวม	ชาย	หญิง									
		รวม	ชาย	หญิง	รวม	ชาย	หญิง	รวม	ชาย	หญิง	รวม	ชาย	หญิง								
		Total	Male	Female	Total	Male	Female	Total	Male	Female	Total	Male	Female								
		Unpaid workers	Skill labour		Unskill labour		Other employees														
		รวม	ชาย	หญิง	รวม	ชาย	หญิง	รวม	ชาย	หญิง	รวม	ชาย	หญิง								
		Total	Male	Female	Total	Male	Female	Total	Male	Female	Total	Male	Female								
รวม	8,185	15,891	5,983	9,908	9,920	3,885	6,035	5,886	2,046	3,840	5,030	1,715	3,315	856	331	525	85	52	33	Total	
1-15 คน	8,101	13,517	5,028	8,489	9,714	3,817	5,897	3,800	1,210	2,590	3,229	1,059	2,170	571	151	420	3	1	2	1-15 persons	
16-25 คน	54	1,106	268	838	139	39	100	961	223	738	908	210	698	53	13	40	6	6	-	16-25 persons	
26-30 คน	11	310	171	139	29	14	15	276	156	120	179	77	102	97	79	18	5	1	4	26-30 persons	
31-50 คน	12	433	203	230	26	9	17	375	170	205	293	110	183	82	60	22	32	24	8	31-50 persons	
51-200 คน	7	525	313	212	12	6	6	474	287	187	421	259	162	53	28	25	39	20	19	51-200 persons	
มากกว่า 200 คน	-	-	-	-	-	-	-	-	-	-	-	-	-	-	-	-	-	-	-	-	More than 200 persons

ตาราง 5 จำนวนสถานประกอบการอุตสาหกรรมผลิต จำนวนตามจำนวนวันทำงานต่อสัปดาห์ จำนวนชั่วโมงทำงานเฉลี่ยต่อวันของลูกจ้าง และขนาดของสถานประกอบการ

TABLE 5 NUMBER OF MANUFACTURING ESTABLISHMENTS BY WORKING DAYS PER WEEK, WORKING HOURS PER DAY OF EMPLOYEES

AND SIZE OF ESTABLISHMENT

จำนวน สถาน ประกอบการ	ลูกจ้างในกรรมวิธีการผลิต Operatives				ลูกจ้างอื่น ๆ Other employees				ขนาดของสถานประกอบการ Size of establishment						
	จำนวนวันทำงานต่อสัปดาห์ Number of working days per week	จำนวนชั่วโมงทำงานเฉลี่ยต่อวัน Number of working hours per day	จำนวนวันทำงานต่อสัปดาห์ Number of working days per week	จำนวนชั่วโมงทำงานเฉลี่ยต่อวัน Number of working hours per day	จำนวนวันทำงานต่อสัปดาห์ Number of working days per week	จำนวนชั่วโมงทำงานเฉลี่ยต่อวัน Number of working hours per day	จำนวนวันทำงานต่อสัปดาห์ Number of working days per week	จำนวนชั่วโมงทำงานเฉลี่ยต่อวัน Number of working hours per day							
รวม	8,185	984	227	115	152	1,172	2	-	2	9	1	11	-	-	Total
1-15 คน	8,101	926	209	107	144	1,096	2	-	2	1	-	2	-	-	1-15 persons
16-25 คน	54	44	5	5	3	51	-	-	-	1	-	1	-	-	16-25 persons
26-30 คน	11	7	3	1	4	7	-	-	-	2	-	2	-	-	26-30 persons
31-50 คน	12	5	5	2	1	11	-	-	-	2	1	3	-	-	31-50 persons
51-200 คน	7	2	5	-	-	7	-	-	-	3	-	3	-	-	51-200 persons
มากกว่า 200 คน	-	-	-	-	-	-	-	-	-	-	-	-	-	-	More than 200 persons

ตาราง 6 ค่าตอบแทนแรงงานในปี 2549 จำนวนตามขนาดของสถานประกอบการ

TABLE 6 REMUNERATION IN 2006 BY SIZE OF ESTABLISHMENT

(พันบาท In Thousand Baht)

จำนวน สถาน- ประกอบการ	จำนวนลูกจ้าง Number of employees	รวม Total	ลูกจ้างในกรรมวิธีการคิด Operatives			ลูกจ้างอื่น ๆ Other employees			ขนาดของสถานประกอบการ Size of establishment							
			ค่าจ้าง Wages,	ค่าล่วงเวลา Overtime	สวัสดิการและผลประโยชน์ Fringe benefits	ค่าจ้าง Wages,	ค่าล่วงเวลา Overtime	สวัสดิการและผลประโยชน์ Fringe benefits								
รวม	8,185	148,183.1	144,438.0	138,665.7	3,177.8	40.0	1,313.3	1,241.3	3,745.0	2,938.9	567.1	-	34.9	204.1	Total	
1-15 คน	8,101	75,507.8	75,398.0	73,891.7	257.0	-	1,065.2	184.0	109.8	108.0	-	-	-	-	1.8	1-15 persons
16-25 คน	54	14,367.2	14,113.5	14,036.6	22.5	-	-	54.4	253.8	252.0	-	-	-	-	1.8	16-25 persons
26-30 คน	11	9,305.6	8,959.6	8,650.4	180.1	30.0	90.0	9.1	346.0	340.0	-	-	-	-	6.0	26-30 persons
31-50 คน	12	18,301.6	16,337.0	14,912.0	973.3	-	72.0	379.6	1,964.6	1,326.0	480.7	-	25.0	132.8	31-50 persons	
51-200 คน	7	30,700.9	29,629.9	27,174.9	1,744.8	10.0	86.1	614.2	1,070.9	912.9	86.4	-	9.9	61.7	51-200 persons	
มากกว่า 200 คน	-	-	-	-	-	-	-	-	-	-	-	-	-	-	-	More than 200 persons

ตาราง 7 มูลค่าวัสดุดิบและวัสดุประกอบฯ และสินค้าคงเหลือต้นปีและปลายปี 2549 จำแนกตามขนาดของสถานประกอบการ

TABLE 7 VALUE OF STOCKS AT THE BEGINNING AND THE END OF 2006 BY SIZE OF ESTABLISHMENT

(พันบาท In Thousand Baht)

จำนวน สถาน- ประกอบการ Number of establishments	มูลค่า ณ ต้นปี 2549 At the beginning of 2006			มูลค่า ณ ปลายปี 2549 At the end of 2006			สินค้า สำเร็จรูป Finished goods	สินค้า ระหว่าง ผลิต Work in progress	สินค้า ระหว่าง ผลิต Work in progress	สินค้า สำเร็จรูป Finished goods	สินค้าที่ซื้อมา จำหน่ายใน สภาพเดิม Goods purchased for resale	รวม Total	รวม Total	ขนาดของสถานประกอบการ Size of establishment
	รวม Total	วัสดุดิบ และ วัสดุประกอบฯ Materials and components	สินค้า ระหว่าง ผลิต Work in progress	รวม Total	วัสดุดิบ และ วัสดุประกอบฯ Materials and components	สินค้า ระหว่าง ผลิต Work in progress								
<b>รวม</b>	<b>8,185</b>	<b>49,216.6</b>	<b>32,453.5</b>	<b>2,354.8</b>	<b>13,255.3</b>	<b>1,153.0</b>	<b>40,230.5</b>	<b>22,085.0</b>	<b>3,904.6</b>	<b>13,414.2</b>	<b>826.7</b>	<b>826.7</b>	<b>Total</b>	
1-15 คน	8,101	26,551.1	20,795.5	629.6	3,972.9	1,153.0	19,265.2	2,912.5	3,365.7	12,160.2	826.7	826.7	1-15 persons	
16-25 คน	54	12,532.7	4,530.3	5.2	7,997.2	-	3,601.0	3,470.9	65.1	65.0	-	-	16-25 persons	
26-30 คน	11	1,091.6	1,084.0	-	7.6	-	1,069.7	1,054.5	-	15.2	-	-	26-30 persons	
31-50 คน	12	2,684.4	2,436.8	20.0	227.6	-	2,477.5	2,259.3	28.0	190.3	-	-	31-50 persons	
51-200 คน	7	6,356.8	3,606.8	1,700.0	1,050.0	-	13,817.1	12,387.8	445.8	983.5	-	-	51-200 persons	
มากกว่า 200 คน	-	-	-	-	-	-	-	-	-	-	-	-	More than 200 persons	

ตาราง 8 ส่วนเปลี่ยนแปลงของมูลค่าวัตถุดิบและวัสดุประกอบฯ และสินค้าคงเหลือในปี 2549 จำแนกตามขนาดของสถานประกอบการ

TABLE 8 CHANGE IN VALUE OF STOCKS IN 2006 BY SIZE OF ESTABLISHMENT

(พันบาท In Thousand Baht)

ขนาดของสถานประกอบการ	จำนวน สถาน- ประกอบการ	ส่วนเปลี่ยนแปลงของมูลค่าวัตถุดิบและวัสดุประกอบฯ และสินค้าคงเหลือ					Change in value of stocks	สินค้าที่เข้ามา จำหน่ายในสภาพเดิม	Size of establishment
		รวม Total	วัตถุดิบและ วัสดุประกอบฯ	สินค้าระหว่าง ผลิต	สินค้า สำเร็จรูป	สินค้าที่ซื้อมา Goods purchased for resale			
รวม	8,185	-8,986.1	-10,368.5	1,549.8	158.9	-326.3	Total		
1-15 คน	8,101	-7,285.9	-17,883.0	2,736.1	8,187.3	-326.3	1-15 persons		
16-25 คน	54	-8,931.7	-1,059.4	59.9	-7,932.2	-	16-25 persons		
26-30 คน	11	-22.0	-29.6	-	7.6	-	26-30 persons		
31-50 คน	12	-206.9	-177.6	8.0	-37.4	-	31-50 persons		
51-200 คน	7	7,460.4	-8,781.1	-1,254.2	-66.5	-	51-200 persons		
มากกว่า 200 คน	-	-	-	-	-	-	More than 200 persons		

ตาราง 9 ค่าใช้จ่ายทั้งสิ้นและค่าภาษีมูลค่าเพิ่มสุทธิของสถานประกอบการอุตสาหกรรมการผลิตในปี 2549 จำแนกตามขนาดของสถานประกอบการ

TABLE 9 TOTAL EXPENSES AND NET VALUE ADDED TAX OF MANUFACTURING ESTABLISHMENTS IN 2006 BY SIZE OF ESTABLISHMENT

(พันบาท In Thousand Baht)

จำนวน สถาน- ประกอบการ	รวม	ค่าซื้อวัตถุดิบ และวัสดุประกอบฯ ที่ใช้ในการผลิต	ค่าซื้อเพลิง และค่าไฟฟ้า ที่ใช้ในการผลิต	ค่าติดตั้งซ่อมแซมและ บำรุงรักษาสินค้า ที่จำหน่ายให้ลูกค้า	ค่าติดตั้งซ่อมแซมและ บำรุงรักษาเครื่องจักร เครื่องมือ	ค่าซื้อสินค้า ในสภาพเดิม	ค่าจ้างเมฆ่าให้ สถานประกอบการ	ค่าใช้จ่าย ในการขาย	ค่าใช้จ่าย ในการบริหาร และดำเนินงาน	ค่าจ้างอื่น ๆ	ค่าภาษีอื่น ๆ	ค่าภาษี มูลค่าเพิ่ม	สุทธิ	Size of establishment
Number of establishments	Total	Purchase of materials and components used in production	Cost of fuels, cost of electricity used in production	Cost of repair and maintenance sales of goods of purchase	Cost of repair and maintenance of machinery and equipment	Purchase of goods for resale	Cost of contract and commission work	Cost of sale	Administrative expense	Other expenses	Other	Net value added	tax	
<b>รวม</b>	<b>8,185</b>	<b>855,251.4</b>	<b>654,519.4</b>	<b>58,711.2</b>	<b>2,657.3</b>	<b>33,588.8</b>	<b>10,632.5</b>	<b>14,366.0</b>	<b>69,005.8</b>	<b>1,370.5</b>	<b>3,762.2</b>	<b>1,277.6</b>	<b>Total</b>	<b>Total</b>
1-15 คน	8,101	311,663.1	195,835.7	33,615.8	1,345.0	12,598.3	7,722.5	7,003.6	44,137.7	608.7	2,158.1	127.5	1-15 persons	1-15 persons
16-25 คน	54	71,017.9	57,902.3	2,528.3	389.4	1,200.9	2,560.0	176.3	6,090.5	123.2	47.0	54.1	16-25 persons	16-25 persons
26-30 คน	11	27,012.1	13,881.4	2,116.9	917.0	744.1	-	3,922.3	4,515.0	534.1	381.1	-	26-30 persons	26-30 persons
31-50 คน	12	27,915.8	13,624.9	5,195.8	5.8	1,012.1	-	784.3	7,043.5	104.4	145.0	856.0	31-50 persons	31-50 persons
51-200 คน	7	417,642.6	373,275.1	15,254.5	-	18,033.3	350.0	2,479.6	7,219.2	-	1,031.0	240.0	51-200 persons	51-200 persons
มากกว่า 200 คน	-	-	-	-	-	-	-	-	-	-	-	-	More than 200 persons	More than 200 persons

ตาราง 10 รายรับทั้งสิ้นของสถานประกอบการอุตสาหกรรมการผลิตในปี 2549 จำแนกตามขนาดของสถานประกอบการ

TABLE 10 TOTAL RECEIPTS OF MANUFACTURING ESTABLISHMENTS IN 2006 BY SIZE OF ESTABLISHMENT

(천만บาท In Thousand Baht)

ขนาดของ สถานประกอบการ	จำนวน สถาน ประกอบการ	รวม Total	มูลค่าขายผลิต Sales of goods produced	รายรับจาก การขายสินค้า ที่ซื้อมาจำหน่าย ในสภาพเดิม	รายรับจากการ รับจ้างทำ การผลิต Receipts for contract and commission work	รายรับจากการ บริการ บำรุงรักษา ซ่อมแซม Receipts for repair and installation work done for others	รายรับจากการ ให้เช่าที่ดิน Receipts for rent on land	รายรับจากการ เช่าอาคาร หรือที่ดิน Receipts for rent on building, vehicle, machinery and equipment	เงินปันผล Dividend	ดอกเบี้ย Interest	กำไรจากการ เปลี่ยนแปลง อัตราแลกเปลี่ยน Gain from currency exchange	รายอื่น ๆ Other receipts	Size of establishment
รวม	8,185	1,259,500.9	1,080,407.2	8,147.8	170,053.0	478.2	-	2.0	9.4	350.0	-	53.4	Total
1-15 คน	8,101	527,845.4	354,910.1	8,147.8	164,259.0	478.2	-	2.0	7.0	-	-	41.4	1-15 persons
16-25 คน	54	93,169.7	87,603.3	-	5,564.0	-	-	-	2.4	-	-	-	16-25 persons
26-30 คน	11	45,803.0	45,803.0	-	-	-	-	-	-	-	-	-	26-30 persons
31-50 คน	12	49,307.6	49,295.6	-	-	-	-	-	-	-	-	12.0	31-50 persons
51-200 คน	7	543,375.2	542,795.2	-	230.0	-	-	-	-	350.0	-	-	51-200 persons
มากกว่า 200 คน	-	-	-	-	-	-	-	-	-	-	-	-	More than 200 persons

ตาราง 11 มูลค่าตามบัญชีของสินทรัพย์ถาวรในปี 2549 จำแนกตามขนาดของสถานประกอบการ

TABLE 11 BOOK VALUE OF FIXED ASSETS IN 2006 BY SIZE OF ESTABLISHMENT

(พันบาท In Thousand Baht)

ขนาดของสถานประกอบการ	จำนวน สถาน- ประกอบการ	มูลค่าสินทรัพย์ถาวรต้นงวด Book value of fixed assets 1 Jan. 2006				มูลค่าสินทรัพย์ถาวรปลายงวด Book value of fixed assets 31 Dec. 2006				Size of establishment								
		รวม Total	ที่ดิน Land	อาคารและ สิ่งก่อสร้าง Building and construction	เครื่องใช้ สำนักงาน Office appliances	เครื่องมือ อื่นๆ Equipment Other fixed assets	รวม Total	ที่ดิน Land	อาคารและ สิ่งก่อสร้าง Machinery Vehicles		เครื่องใช้ สำนักงาน อื่นๆ Office Equipment Other fixed assets							
<b>รวม</b>	<b>8,185</b>	<b>1,450,016.9</b>	<b>577,405.1</b>	<b>265,016.3</b>	<b>329,613.2</b>	<b>260,897.9</b>	<b>5,104.7</b>	<b>11,860.9</b>	<b>118.8</b>	<b>1,317,760.5</b>	<b>577,375.1</b>	<b>248,258.4</b>	<b>268,228.2</b>	<b>209,481.2</b>	<b>4,424.4</b>	<b>9,896.3</b>	<b>96.9</b>	<b>Total</b>
1-15 คน	8,101	978,180.6	302,944.1	235,347.1	241,326.4	184,254.0	3,156.5	11,033.7	118.8	876,548.5	302,934.1	220,246.2	193,540.2	147,839.2	2,672.0	9,219.9	96.9	1-15 persons
16-25 คน	54	48,170.1	1,071.0	2,368.1	39,944.4	4,580.0	7.0	199.6	-	43,148.1	1,071.0	2,166.5	35,777.1	3,945.0	19.0	169.5	-	16-25 persons
26-30 คน	11	15,364.2	2,660.0	2,403.0	5,700.9	4,554.9	27.2	18.2	-	13,262.0	2,650.0	2,265.9	4,608.4	3,700.9	22.1	14.7	-	26-30 persons
31-50 คน	12	90,304.9	20,730.0	9,348.0	18,684.5	40,709.0	314.0	249.5	-	77,685.6	20,720.0	8,807.3	15,028.6	32,636.1	281.3	212.3	-	31-50 persons
51-200 คน	7	318,267.0	250,000.0	15,550.0	23,957.0	26,800.0	1,600.0	360.0	-	307,116.3	250,000.0	14,772.5	19,273.8	21,360.0	1,430.0	280.0	-	51-200 persons
มากกว่า 200 คน	-	-	-	-	-	-	-	-	-	-	-	-	-	-	-	-	-	More than 200 persons



ตาราง 12 มูลค่าสินทรัพย์ถาวรที่เปลี่ยนแปลงระหว่าง มกราคม - ธันวาคม 2549 จำแนกตามขนาดของสถานประกอบการ

TABLE 12 VALUE OF FIXED ASSETS CHANGE IN JANUARY - DECEMBER 2006 BY SIZE OF ESTABLISHMENT

(พันบาท In Thousand Baht)

จำนวน สถาน- ประกอบการ	จำนวน รวม	มูลค่าสินทรัพย์ถาวรที่เปลี่ยนแปลง		Change in value of fixed assets		ขนาดของสถานประกอบการ	Size of establishment
		มูลค่าสินทรัพย์ รวม	มูลค่าสินทรัพย์ ถาวรที่ซื้อหรือ ผลิตขึ้นเอง	มูลค่าสินทรัพย์ ถาวรที่ขาย	มูลค่าสินทรัพย์ ถาวรที่โอน		
Number of establishments	Total	Value of new or cost producing of fixed assets	Value of disposal of fixed assets	Ownership	transfer fee		
รวม	8,185	11,140.4	10,720.4	420.0	-	Total	Total
1-15 คน	8,101	4,718.4	4,718.4	-	-	1-15 persons	1-15 persons
16-25 คน	54	2.0	2.0	-	-	16-25 persons	16-25 persons
26-30 คน	11	-	-	-	-	26-30 persons	26-30 persons
31-50 คน	12	6,420.0	6,000.0	420.0	-	31-50 persons	31-50 persons
51-200 คน	7	-	-	-	-	51-200 persons	51-200 persons
มากกว่า 200 คน	-	-	-	-	-	More than 200 persons	More than 200 persons

ตอนที่ 2 ข้อมู๑การดำเน๑นการข๑งสถานประก๑บการ  
จำแนกตามหม๑ด๑ตุต๑ากรรม

## สารบัญญัตรางสถิติ

- ส่วนที่ 2 ข้อมูลการดำเนินงานกิจการจำแนกตามหมวดอุตสาหกรรม
- ตาราง 1 สถิติมูลฐานอุตสาหกรรมการผลิตในปี 2549 จำแนกตามหมวดอุตสาหกรรม
- ตาราง 2 มูลค่าผลผลิตของสถานประกอบการอุตสาหกรรมการผลิตในปี 2549 จำแนกตามหมวดอุตสาหกรรม
- ตาราง 3 ค่าใช้จ่ายขั้นกลางของสถานประกอบการอุตสาหกรรมการผลิตในปี 2549 จำแนกตามหมวดอุตสาหกรรม
- ตาราง 4 คนทำงานในสถานประกอบการอุตสาหกรรมการผลิตในปี 2549 จำแนกตามสถานภาพการทำงาน เพศ และหมวดอุตสาหกรรม
- ตาราง 5 จำนวนสถานประกอบการอุตสาหกรรมการผลิต จำแนกตามจำนวนวันทำงานต่อสัปดาห์ จำนวนชั่วโมงทำงานเฉลี่ยต่อวันของลูกจ้าง และหมวดอุตสาหกรรม
- ตาราง 6 ค่าตอบแทนแรงงานในปี 2549 จำแนกตามหมวดอุตสาหกรรม
- ตาราง 7 มูลค่าวัตถุดิบและวัสดุประกอบฯ และสินค้าคงเหลือต้นปีและปลายปี 2549 จำแนกตามหมวดอุตสาหกรรม
- ตาราง 8 ส่วนเปลี่ยนแปลงของมูลค่าวัตถุดิบและวัสดุประกอบฯ และสินค้าคงเหลือในปี 2549 จำแนกตามหมวดอุตสาหกรรม
- ตาราง 9 ค่าใช้จ่ายทั้งสิ้นและค่าภาษีมูลค่าเพิ่มสุทธิของสถานประกอบการอุตสาหกรรมการผลิตในปี 2549 จำแนกตามหมวดอุตสาหกรรม
- ตาราง 10 รายรับทั้งสิ้นของสถานประกอบการอุตสาหกรรมการผลิตในปี 2549 จำแนกตามหมวดอุตสาหกรรม
- ตาราง 11 มูลค่าตามบัญชีของสินทรัพย์ถาวรในปี 2549 จำแนกตามหมวดอุตสาหกรรม
- ตาราง 12 มูลค่าสินทรัพย์ถาวรที่เปลี่ยนแปลงระหว่าง มกราคม - ธันวาคม 2549 จำแนกตามหมวดอุตสาหกรรม

ตาราง 1 สถิติฐานอุตสาหกรรมการผลิตในปี 2549 จำแนกตามหมวดอุตสาหกรรม

TABLE 1 SUMMARY OF BASIC STATISTICS FOR MANUFACTURING ESTABLISHMENTS IN 2006 BY DIVISION OF INDUSTRY

(พันบาท In Thousand Baht)

รหัส Code	หมวดอุตสาหกรรม Division of Industry	จำนวน สถานประกอบการ Number of establishments	จำนวน คนทำงาน Number of persons engaged	ลูกจ้าง Employees		มูลค่าผลิต Value of gross output	ค่าใช้จ่าย ขั้นกลาง Intermediate consumption	มูลค่าเพิ่ม Value added
				จำนวน Number	ค่าตอบแทน Remuneration			
	<b>รวม</b>	<b>8,185</b>	<b>15,891</b>	<b>5,971</b>	<b>148,183.1</b>	<b>1,260,523.9</b>	<b>843,901.6</b>	<b>416,622.2</b>
15	การผลิตภัตตาคารอาหารและเครื่องดื่ม	2,276	4,188	1,347	64,190.1	910,406.6	646,607.1	263,799.5
17	การผลิตสิ่งทอ	1,725	3,110	1,269	8,838.7	44,660.3	26,079.1	18,581.2
18	การผลิตเครื่องแต่งกาย รวมทั้งการตกแต่งและซ่อมสินค้า	2,109	3,136	901	27,284.7	126,259.0	70,464.4	55,794.5
19	การฟอกและตกแต่งหนังฟอก รวมทั้งการผลิตกระเป๋าเดินทาง กระเป๋าถือ อานม้า เครื่องเขียนลาก และรองเท้า	96	330	183	3,648.8	9,293.1	4,774.7	4,518.4
20	การผลิตไม้และผลิตภัณฑ์จากไม้และไม้ก๊อก ฝาแก้ว เพอร์นิเจอร์ รวมทั้งการผลิตสิ่งของที่ทำจากฟางและวัสดุจากอื่น ๆ	1,430	2,640	559	4,877.5	27,823.0	16,549.8	11,273.1
22	การพิมพ์โฆษณา การพิมพ์ และการทำสำเนาสื่อบันทึก	15	41	13	792.6	3,833.0	2,125.1	1,707.8
24	การผลิตเคมีภัณฑ์และผลิตภัณฑ์เคมี	78	816	668	9,571.4	20,602.7	10,114.6	10,488.1
25	การผลิตผลิตภัณฑ์ยางและพลาสติก	2	5	1	D	D	D	D
26	การผลิตผลิตภัณฑ์จากแร่โลหะ	62	383	261	9,028.4	35,999.8	21,505.7	14,494.1
28	การผลิตผลิตภัณฑ์ที่ทำจากโลหะประดิษฐ์ ยกเว้นเครื่องจักรและอุปกรณ์	180	371	159	4,417.7	27,801.9	17,457.6	10,344.2
29	การผลิตเครื่องจักรและอุปกรณ์ ซึ่งมิได้จัดประเภทไว้ในที่อื่น	25	42	15	452.2	6,835.3	4,075.7	2,759.6
35	การผลิตเครื่องอุปโภคบริโภคอื่น ๆ	1	3	1	D	D	D	D
36	การผลิตเฟอร์นิเจอร์ รวมทั้งการผลิตซึ่งมิได้จัดประเภทไว้ในที่อื่น	186	827	595	14,994.1	46,604.7	23,904.2	22,700.5

หมายเหตุ : D หมายถึง ตัวเลขที่ไม่เปิดเผย

Note : D means disclosure prohibited.

ตาราง 2 มูลค่าผลผลิตของสถานประกอบการผลิตในปี 2549 จำแนกตามหมวดอุตสาหกรรม

TABLE 2 VALUE OF GROSS OUTPUT OF MANUFACTURING ESTABLISHMENTS IN 2006 BY DIVISION OF INDUSTRY

รหัส Code	จำนวน สถาน- ประกอบการ Number of establishments	รวม Total	มูลค่าผลผลิต Sales of goods produced	ขายจาก การขายสินค้า ที่ซื้อจากร้านค้า ในสภาพเดิม Sales of goods purchased for resale	รับจ้าง รับจ้างเหมาทำการ ผลิตสินค้า Receipts for contract and commission work	บริการ ให้บริการบำรุงรักษา ซ่อมแซมและติดตั้ง ให้สถานที่ ประกอบกิจการอื่น Receipts for repair and installation work etc.	เช่า ให้เช่าอาคาร ฯลฯ และรายอื่น ๆ Receipts for rent and other receipts	ส่วน เปลี่ยนแปลง มูลค่าสินค้าคงเหลือ Change in value of stocks of goods	Division of Industry
		<b>รวม</b>	<b>1,080,407.2</b>	<b>8,147.8</b>	<b>170,053.0</b>	<b>478.2</b>	<b>55.4</b>	<b>1,382.4</b>	<b>Total</b>
15	8,185	1,260,523.9	1,080,407.2	8,147.8	170,053.0	478.2	55.4	1,382.4	
									Manufacture of food products and beverages
17	2,276	910,406.6	841,143.5	2,778.7	74,528.8	-	-	-8,044.5	
									Manufacture of textiles
18	1,725	44,660.3	32,055.2	73.9	10,098.7	-	-	2,432.6	
									Manufacture of wearing apparel; dressing and dyeing of fur
19	2,109	126,259.0	58,614.2	-	62,589.7	-	-	5,055.0	
									Tanning and dressing of leather; manufacture of luggage, handbags, saddlery, harness and footwear
20	96	9,293.1	3,448.1	-	5,939.4	-	-	-94.5	
									Manufacture of wood and of products of wood and cork, except furniture; manufacture of articles of straw and plaiting materials
22	1,430	27,823.0	22,080.7	-	5,748.8	-	-	-6.4	
									Publishing, printing and reproduction of recorded media
24	15	3,833.3	3,018.3	525.0	210.0	-	15.9	63.8	
									Manufacture of chemicals and chemical products
24	78	20,602.7	19,366.0	1,137.8	-	-	12.0	86.9	
									Manufacture of rubber and plastics products
25	2	D	D	-	D	-	-	-	
									Manufacture of other non-metallic mineral products
26	62	35,999.8	34,006.4	1,271.3	376.3	-	8.0	337.8	
									Manufacture of fabricated metal products, except machinery and equipment
28	180	27,801.9	21,298.7	39.0	6,158.3	278.2	12.7	15.0	
									Manufacture of machinery and equipment n.e.c.
29	25	6,835.3	3,293.2	1,443.5	1,662.3	200.0	2.5	233.8	
									Manufacture of other transport equipment
35	1	D	D	-	-	-	-	-	
									Manufacture of furniture; manufacturing n.e.c.
36	186	46,604.7	41,679.8	878.6	2,739.2	-	4.3	1,302.8	

หมายเหตุ : D หมายถึง ตัวเลขที่ไม่เปิดเผย

Note : D means disclosure prohibited.

ตาราง 3 ค่าใช้จ่ายนกลางของสถานประกอบการอุตสาหกรรมผลิตในปี 2549 จำแนกตามหมวดอุตสาหกรรม

TABLE 3 INTERMEDIATE CONSUMPTION OF MANUFACTURING ESTABLISHMENTS IN 2006 BY DIVISION OF INDUSTRY

รหัส Code	หมวดอุตสาหกรรม Establishments	จำนวน สถาน- ประกอบ Number of establishments	รวม Total	ค่าซื้อวัตถุดิบ และวัสดุประกอบ ที่ใช้ในการผลิต Purchase of materials and components used in production	ค่าซื้อไฟฟ้า และค่าใช้ ในการผลิต Cost of electricity used in production	ค่าซื้อซ่อมแซมและ บำรุงรักษา สิ่งของ ที่ใช้ในการผลิต Cost of repair and maintenance sales of goods of purchase	ค่าซื้อซ่อมแซมและ บำรุงรักษาเครื่องจักร เครื่องใช้ ในการผลิต Cost of repair and maintenance of machinery and equipment	เครื่องมือ ที่ใช้ในการ ผลิต Purchase of goods for resale	ค่าจ้างช่าง ซ่อมแซม และค่าใช้ ในการผลิต Cost of contract and commission work	ค่าใช้จ่าย อื่น ๆ Other expenses	ส่วนที่มอบ ให้แก่ ผู้ถือหุ้น และ ผู้ถือหุ้น Change in value of stocks of materials and components	Division of Industry
	รวม	8,185	843,900.6	654,519.4	58,711.2	2,657.3	33,588.8	6,657.7	10,632.5	6,678.6	-10,668.5	Total
15	การผลิตภัตตาคารและเครื่องดื่ม	2,276	646,607.1	521,170.7	38,883.7	573.0	26,672.4	2,830.0	2,850.0	45,120.7	-8506.6	Manufacture of food products and beverages
17	การผลิตสิ่งทอ	1,725	26,079.1	19,039.1	1,587.9	327.0	1,437.6	66.9	1,586.8	1,981.0	-52.9	Manufacture of textiles
18	การผลิตเครื่องแต่งกาย รวมทั้งการผลิตเครื่องแต่งกายและเครื่องประดับ	2,109	70,464.4	40,664.8	12,022.2	645.6	2,682.3	-	4,538.0	8,524.6	-1,387.0	Manufacture of wearing apparel, dressing and dyeing of fur
19	การผลิตเครื่องใช้ในบ้าน รวมทั้งการผลิตเครื่องใช้ในบ้าน	96	4,774.7	3,569.2	486.6	-	47.6	-	-	645.9	-25.4	Tanning and dressing of leather, harness and footwear
20	การผลิตไม้และผลิตภัณฑ์จากไม้และไม้ก๊อก รวมทั้งการผลิตกระดาษ	1,430	16,549.8	13,975.0	125.3	235.7	336.7	-	817.8	1,030.8	-28.5	Manufacture of wood and of products of wood and cork, except furniture; manufacture of articles of straw
22	การผลิตสิ่งพิมพ์และสื่อมวลชน รวมทั้งการผลิตสื่อมวลชน	15	2,125.1	1,034.5	188.1	-	123.0	344.0	143.2	401.0	108.6	Publishing, printing and reproduction of recorded media
24	การผลิตผลิตภัณฑ์เคมีและผลิตภัณฑ์	78	10,114.6	6,295.2	704.9	212.0	222.1	612.0	-	2,005.1	-63.3	Manufacture of chemicals and chemical products
25	การผลิตพลาสติกและยาง	2	D	D	D	-	-	-	-	D	-	Manufacture of rubber and plastics products
26	การผลิตผลิตภัณฑ์โลหะ	62	21,505.7	15,444.6	1,786.7	-	745.0	823.4	-	2,557.1	-148.9	Manufacture of other non-metallic mineral products
28	การผลิตเครื่องใช้ไฟฟ้าและอิเล็กทรอนิกส์	180	17,457.6	13,692.8	1,068.1	159.0	596.4	40.0	316.7	1,619.3	34.5	Manufacture of fabricated metal products, except machinery and equipment
29	การผลิตเครื่องจักรกลและอุปกรณ์	25	4,075.7	1,763.2	139.5	101.7	57.3	1,122.8	117.0	499.1	-275.2	Manufacture of machinery and equipment n.e.c.
35	การผลิตยานยนต์และรถจักรยานยนต์	1	D	D	D	-	-	-	-	D	-	Manufacture of other transport equipment
36	การผลิตเฟอร์นิเจอร์ รวมทั้งการผลิตเฟอร์นิเจอร์	186	23,904.2	17,655.5	1,705.1	403.2	668.4	798.6	263.1	2,386.4	-23.9	Manufacture of furniture, manufacturing n.e.c.

หมายเหตุ : D หมายถึง จำนวนที่ไม่ชัดเจน

Note : D means disclosure prohibited.

ตาราง 4 คนทำงานในสถานประกอบการผลิตในปี 2549 จำแนกตามสถานภาพการทำงาน เพศ และหมวดอุตสาหกรรม

TABLE 4 PERSONS ENGAGED IN MANUFACTURING ESTABLISHMENTS IN 2006 BY WORK STATUS, SEX AND DIVISION OF INDUSTRY

รหัส Code	หมวดอุตสาหกรรม	จำนวน สถาน- ประกอบกร		คนทำงานโดยไม่ได้รับค่าจ้าง				ผู้จ้างในกรรมวิสาหกิจ				ผู้จ้างอื่น ๆ		Division of Industry								
		รวม Total	ชาย Male	หญิง Female	unpaid workers		Skill labour		Unskill labour		Other employees											
					รวม Total	ชาย Male	หญิง Female	รวม Total	ชาย Male	หญิง Female	รวม Total	ชาย Male	หญิง Female									
	<b>รวม</b>	<b>8,185</b>	<b>5,983</b>	<b>9,908</b>	<b>3,885</b>	<b>6,025</b>	<b>5,886</b>	<b>3,840</b>	<b>5,030</b>	<b>1,715</b>	<b>3,315</b>	<b>856</b>	<b>331</b>	<b>525</b>	<b>85</b>	<b>52</b>	<b>33</b>	<b>Total</b>				
15	การผลิตผลิตภัณฑ์อาหารและเครื่องดื่ม	2,276	4,188	2,528	1,660	2,842	1,941	901	1,286	538	748	1,022	413	609	264	125	139	61	12	Manufacture of food products and beverages		
17	การผลิตสิ่งทอ	1,725	3,110	1,04	3,006	1,840	84	1,757	1,269	20	1,249	1,159	16	1,143	111	4	107	-	-	-	Manufacture of textiles	
18	การผลิตเครื่องแต่งกาย รวมทั้งการผลิตและย้อมเส้นด้าย	2,109	3,136	606	2,530	2,235	416	1,819	886	190	695	792	182	610	94	8	86	15	-	15	Manufacture of wearing apparel; dressing and dyeing of fur	
19	การผลิตและกลั่นหนังสัตว์ รวมทั้งการผลิตกระเป๋าเดินทาง กระเป๋าถือ อานม้า เครื่องเขียนสาก และรองเท้า	96	330	157	172	147	76	71	183	82	101	168	80	88	15	2	13	-	-	-	Tanning and dressing of leather; manufacture of luggage, handbags, saddlery, harness and footwear	
20	การผลิตไม้และผลิตภัณฑ์จากไม้และไม้ก๊อก เช่น เฟอร์นิเจอร์ รวมทั้งการผลิตสิ่งของที่ทำจากพลาสติกและวัสดุจากอื่น ๆ	1,430	2,640	1,071	1,569	2,082	875	1,207	559	197	362	488	197	292	70	-	70	-	-	-	Manufacture of wood and of products of wood and cork, except furniture; manufacture of articles of straw and plaiting materials	
22	การพิมพ์โฆษณา การพิมพ์ และการทำสำเนาอื่น ๆ	15	41	24	17	28	18	10	13	6	7	10	6	4	3	-	3	-	-	-	-	Publishing, printing and reproduction of recorded media
24	การผลิตเคมีภัณฑ์และผลิตภัณฑ์	78	816	454	362	148	81	67	668	373	295	534	284	250	134	89	45	-	-	-	-	Manufacture of chemicals and chemical products
25	การผลิตผลิตภัณฑ์ยางและพลาสติก	2	5	4	1	4	4	-	1	-	1	1	-	1	-	-	-	-	-	-	-	Manufacture of rubber and plastics products
26	การผลิตผลิตภัณฑ์จากแร่โลหะ	62	383	272	110	122	64	57	252	205	47	204	179	24	48	26	23	9	3	6	Manufacture of other non-metallic mineral products	
28	การผลิตผลิตภัณฑ์ที่ทำจากโลหะประดิษฐ์ เช่น เครื่องจักรและอุปกรณ์	180	371	266	105	212	160	52	159	106	53	114	80	33	45	25	20	-	-	-	-	Manufacture of fabricated metal products, except machinery and equipment
29	การผลิตเครื่องจักรและอุปกรณ์ ซึ่งมีได้ตั้งประเภทไว้ในที่อื่น	25	42	41	1	27	27	-	15	14	1	13	12	1	3	3	-	-	-	-	-	Manufacture of machinery and equipment n.e.c.
35	การผลิตเครื่องอุปโภคบริโภคจากพลาสติก	1	3	3	-	2	2	-	1	1	-	1	-	-	-	-	-	-	-	-	-	Manufacture of other transport equipment
36	การผลิตเฟอร์นิเจอร์ รวมทั้งการผลิตที่ได้ตั้งประเภทไว้ในที่อื่น	186	827	453	375	232	138	94	595	314	281	526	265	261	69	49	20	-	-	-	-	Manufacture of furniture; manufacturing n.e.c.

ตาราง 5 จำนวนสถานประกอบการอุตสาหกรรมผลิต จำนวนวันทำงานต่อสัปดาห์ จำนวนชั่วโมงทำงานเฉลี่ยต่อวันของลูกจ้าง และหมวดอุตสาหกรรม

TABLE 5 NUMBER OF MANUFACTURING ESTABLISHMENTS BY WORKING DAYS PER WEEK, WORKING HOURS PER DAY OF EMPLOYEES AND DIVISION OF INDUSTRY

รหัส	จำนวน สถาน ประกอบการ	ลูกจ้างในกรรมสิทธิ์ผลิต Operatives					ลูกจ้างอื่น ๆ Other employees			Division of Industry					
		จำนวนวันทำงานต่อสัปดาห์		จำนวนชั่วโมงทำงานเฉลี่ยต่อวัน		จำนวนวันทำงานต่อสัปดาห์		จำนวนชั่วโมงทำงานเฉลี่ยต่อวัน							
		Number of working days per week	Number of working hours per day	Number of working days per week	Number of working hours per day	Number of working days per week	Number of working hours per day								
		≤5	6	7	<8	8 - 10	11 - 12	> 12	≤5	6	7	<8	8 - 10	> 10	
		8,185	984	227	115	152	1,172	2	-	2	9	1	11	-	Total
1.5	การผลิตภัตตาคารอาหารและเครื่องดื่ม	2,276	186	73	24	88	193	2	-	1	6	1	8	-	Manufacture of food products and beverages
17	การผลิตสิ่งทอ	1,725	98	37	22	36	121	-	-	-	-	-	-	-	Manufacture of textiles
18	การผลิตเครื่องแต่งกาย รวมทั้งการตกแต่งและย้อมเส้นสัตว์	2,109	275	16	9	-	300	-	-	2	-	-	2	-	Manufacture of wearing apparel; dressing and dyeing of fur
19	การฟอกและตกแต่งหนังฟอก รวมทั้งการผลิตกระเป๋าเดินทาง กระเป๋าถือ อนามัย เครื่องเขียนฉาก และรองเท้า	96	40	18	1	-	59	-	-	-	-	-	-	-	Tanning and dressing of leather; manufacture of luggage, handbags, saddlery, harness and footwear
20	การผลิตไม้และผลิตภัณฑ์จากไม้และไม่ใช่ออก ยกเว้น เฟอร์นิเจอร์ รวมทั้งการผลิตสิ่งของที่ทำจากฟางและวัสดุจากสานอื่นๆ	1,430	186	6	34	8	218	-	-	-	-	-	-	-	Manufacture of wood and of products of wood and cork, except furniture; manufacture of articles of straw and plaiting materials
22	การพิมพ์โฆษณา การพิมพ์ และการทำสำเนาสื่อบันทึก	15	-	4	-	-	4	-	-	-	-	-	-	-	Publishing, printing and reproduction of recorded media
24	การผลิตเคมีภัณฑ์และผลิตภัณฑ์เคมี	78	66	5	1	5	67	-	-	-	-	-	-	-	Manufacture of chemicals and chemical products
25	การผลิตผลิตภัณฑ์ยางและพลาสติก	2	1	-	-	-	1	-	-	-	-	-	-	-	Manufacture of rubber and plastics products
26	การผลิตผลิตภัณฑ์จากแร่ โลหะ	62	28	25	7	8	52	-	-	1	1	-	1	-	Manufacture of other non-metallic mineral products
28	การผลิตภัตตาคารที่ทำจากโลหะประดิษฐ์ ยกเว้นเครื่องจักรและอุปกรณ์	180	46	17	6	1	68	-	-	-	-	-	-	-	Manufacture of fabricated metal products, except machinery and equipment
29	การผลิตเครื่องจักรและอุปกรณ์ ซึ่งมีได้จัดประเภทไว้ในที่อื่น	25	8	3	-	3	9	-	-	-	-	-	-	-	Manufacture of machinery and equipment n.e.c.
35	การผลิตเครื่องอุปกรณ์การขนส่งอื่นๆ	1	-	1	-	-	1	-	-	-	-	-	-	-	Manufacture of other transport equipment
36	การผลิตเฟอร์นิเจอร์ รวมทั้งการผลิตซึ่งมิได้จัดประเภทไว้ในที่อื่น	186	51	21	12	4	80	-	-	-	-	-	-	-	Manufacture of furniture; manufacturing n.e.c.



ตาราง 6 ค่าตอบแทนแรงงานในปี 2549 จำแนกตามหมวดอุตสาหกรรม

TABLE 6 REMUNERATION IN 2006 BY DIVISION OF INDUSTRY

รหัส Code	หมวดอุตสาหกรรม Number of establishments	จำนวน Number of employees	รวม Total	ลูกจ้างในกรรมสิทธิ์การผลิต Operatives				ลูกจ้างอื่น ๆ Other employees				เงินที่สถานประกอบการ จ่ายสมทบเข้ากองทุน เพื่อการ ประกันสังคมฯ Employer's contribution to social security	เงินที่สถานประกอบการ จ่ายสมทบเข้ากองทุน เพื่อการ ประกันสังคมฯ Employer's contribution to social security		
				รวม Total	ค่าจ้าง เงินเดือน Wages, salaries	ค่าล่วงเวลา โบนัส ฯลฯ Overtime bonus etc.	สวัสดิการและ ผลประโยชน์ตอบแทน อื่น ๆ Fringe benefits Others	รวม Total	ค่าจ้าง เงินเดือน Wages, salaries	ค่าล่วงเวลา โบนัส ฯลฯ Overtime bonus etc.	สวัสดิการและ ผลประโยชน์ตอบแทน อื่น ๆ Fringe benefits Others				
														ค่าจ้าง เงินเดือน Wages, salaries	ค่าล่วงเวลา โบนัส ฯลฯ Overtime bonus etc.
		<b>8,185</b>	<b>148,183.1</b>	<b>138,665.7</b>	<b>3,177.8</b>	<b>40.0</b>	<b>1,313.3</b>	<b>1,241.3</b>	<b>3,745.0</b>	<b>2,938.9</b>	<b>567.1</b>	<b>-</b>	<b>34.9</b>	<b>204.1</b>	<b>Total</b>
15	การผลิตภัตตาคารและเครื่องดื่ม	2,276	64,190.1	58,682.9	1,680.1	30.0	731.8	655.5	2,409.7	1,912.0	360.0	-	25.0	112.7	Manufacture of food products and beverages
17	การผลิตสิ่งทอ	1,725	8,838.7	8,740.6	-	-	64.8	33.3	-	-	-	-	-	-	Manufacture of textiles
18	การผลิตเครื่องแต่งกาย รวมทั้งการตกแต่งและย้อมสีเส้นด้าย	2,109	27,284.7	25,354.4	903.3	10.0	86.1	212.8	718.1	576.9	86.4	-	9.9	44.9	Manufacture of wearing apparel, dressing and dyeing of fur
19	การซ่อมและตกแต่งรถยนต์ รวมทั้งการผลิตอะไหล่รถยนต์	96	3,648.8	3,572.9	66.2	-	-	9.7	-	-	-	-	-	-	Tanning and dressing of leather; manufacture of luggage, handbags, saddlery, harness and footwear
20	การผลิตไม้และผลิตภัณฑ์จากไม้และไม้ฉีก ยกเว้น เฟอร์นิเจอร์ รวมทั้งการผลิตสิ่งของที่ทำจากฟางและวัสดุที่สานอื่นๆ	1,430	4,877.5	4,877.3	-	-	-	0.2	-	-	-	-	-	-	Manufacture of wood and of products of wood and cork, except furniture; manufacture of articles of straw and plaiting materials
22	การพิมพ์โฆษณา การพิมพ์ และการทำสำเนาสิ่งพิมพ์	15	792.6	792.6	63.8	-	78.1	16.7	-	-	-	-	-	-	Publishing, printing and reproduction of recorded media
24	การผลิตเคมีภัณฑ์และผลิตภัณฑ์	78	9,571.4	9,571.3	-	-	-	0.1	-	-	-	-	-	-	Manufacture of chemicals and chemical products
25	การผลิตผลิตภัณฑ์พลาสติก	2	1	D	D	-	-	-	-	-	-	-	-	-	Manufacture of rubber and plastics products
26	การผลิตผลิตภัณฑ์จากโลหะ	62	9,028.4	8,411.2	367.8	-	107.8	139.4	617.2	450.0	120.7	-	-	46.4	Manufacture of other non-metallic mineral products
28	การผลิตผลิตภัณฑ์ที่ทำจากโลหะประดิษฐ์ ยกเว้นเครื่องจักรและอุปกรณ์	180	4,417.7	4,297.7	7.2	-	94.2	18.6	-	-	-	-	-	-	Manufacture of fabricated metal products, except machinery and equipment
29	การผลิตเครื่องจักรและอุปกรณ์ ซึ่งมีได้จกประเภทอื่นที่อื่น	25	452.2	452.2	446.6	-	-	5.6	-	-	-	-	-	-	Manufacture of machinery and equipment n.e.c.
35	การผลิตเครื่องอุปกรณ์การขนส่งอื่นๆ	1	1	D	D	-	-	-	-	-	-	-	-	-	Manufacture of other transport equipment
36	การผลิตเฟอร์นิเจอร์ รวมทั้งการผลิตซึ่งมีได้จกประเภทอื่นที่อื่น	186	14,994.1	14,604.2	90.0	-	150.4	149.6	-	-	-	-	-	-	Manufacture of furniture; manufacturing n.e.c.

หมายเหตุ : D หมายถึงตัวเลขที่ไม่นับ

Note : D means disclosure prohibited.



ตาราง 8 ส่วนเปลี่ยนแปลงของมูลค่าวัตถุดิบและวัสดุประกอบฯ และสินค้าคงเหลือในปี 2549 จำแนกตามหมวดอุตสาหกรรม

TABLE 8 CHANGE IN VALUE OF STOCKS IN 2006 BY DIVISION OF INDUSTRY

รหัส Code	หมวดอุตสาหกรรม	จำนวน สถาน- ประกอบ การ Number of establishments	ส่วนเปลี่ยนแปลงของมูลค่าวัตถุดิบและวัสดุประกอบฯ และสินค้าคงเหลือ					Change in value of stocks		Division of Industry
			รวม Total	วัตถุดิบและ วัสดุประกอบฯ Materials and components	สินค้าระหว่าง ผลิต Work in progress	สินค้า สำเร็จรูป Finished goods	สินค้าที่ซื้อ เข้ามา จำหน่ายในสภาพเดิม Goods purchased for resale	รวม Total	Manufacture of food products and beverages	
15	การผลิตผลิตภัณฑ์อาหารและเครื่องดื่ม	8,185	-8,986.1	-10,368.5	1,549.8	158.9	-326.3			
17	การผลิตสิ่งทอ	2,276	-16,551.1	-8,506.6	329.9	-8,314.4	-60.0		Manufacture of food products and beverages	
18	การผลิตเครื่องแต่งกาย รวมทั้งการตกแต่งและซ่อมเสื้อผ้า	1,725	2,379.6	-52.9	487.6	1,945.0	-		Manufacture of textiles	
19	การฟอกและตกแต่งหนังฟอก รวมทั้งการผลิตกระเป๋าเดินทาง กระเป๋าถือ อานม้า เครื่องเขียนและรองเท้า	2,109	3,668.0	-1,387.0	548.7	4,506.3	-		Manufacture of wearing apparel; dressing and dyeing of fur	
20	การผลิตไม้และผลิตภัณฑ์ซึ่งทำไม้และไม่ทำไม้ ก๊อก ยาง ไม้เฟอร์นิเจอร์ รวมทั้งการผลิตสิ่งของที่ทำจากยางและวัสดุพลาสติกอื่นๆ	96	-119.8	-25.4	-173.5	79.1	-		Tanning and dressing of leather; manufacture of luggage, handbags, saddlery, harness and footwear	
22	การพิมพ์โฆษณา การพิมพ์ และการทำสำเนาสื่อบันทึก	1,430	-34.9	-28.5	-	-6.4	-		Manufacture of wood and of products of wood and cork, except furniture; manufacture of articles of straw and plaiting materials	
24	การผลิตเคมีภัณฑ์และผลิตภัณฑ์เคมี	15	172.4	108.6	-	87.5	-23.8		Manufacture of chemicals and chemical products	
25	การผลิตผลิตภัณฑ์ยางและพลาสติก	78	23.6	-63.3	-	92.9	-6.0		Manufacture of chemicals and chemical products	
26	การผลิตผลิตภัณฑ์จากแร่โอโลหะ	2	-	-	-	-	-		Manufacture of rubber and plastics products	
28	การผลิตผลิตภัณฑ์ที่ทำจากโลหะประดิษฐ์ ยกเว้นเครื่องจักรและอุปกรณ์	62	189	-148.9	40.3	786.6	-489.1		Manufacture of other non-metallic mineral products	
29	การผลิตเครื่องจักรและอุปกรณ์ซึ่งมิได้จัดประเภทไว้ในที่อื่น	180	49.5	34.5	-	-5	20.0		Manufacture of fabricated metal products, except machinery and equipments	
35	การผลิตเครื่องอุปโภคบริโภคขนส่งอื่นๆ	25	-41.4	-275.2	-	232.5	1.3		Manufacture of machinery and equipment n.e.c.	
36	การผลิตเฟอร์นิเจอร์ รวมทั้งการผลิตซึ่งมิได้จัดประเภทไว้ในที่อื่น	1	-	-	-	-	-		Manufacture of other transport equipment	
		186	1,279.0	-23.9	316.8	754.8	231.3		Manufacture of furniture; manufacturing n.e.c.	

(พันบาท In Thousand Baht)



ตาราง 10 รายรับทั้งสิ้นของสถานประกอบการอุตสาหกรรมผลิตในปี 2549 จำแนกตามหมวดอุตสาหกรรม

TABLE 10 TOTAL RECEIPTS OF MANUFACTURING ESTABLISHMENTS IN 2006 BY DIVISION OF INDUSTRY

(พันบาท In Thousand Baht)

รหัส Code	หมวดอุตสาหกรรม Name of industry	จำนวน สถาน ประกอบ การ Number of establishments	รวม Total	มูลค่าขาย ผลิต Sales of goods produced	รายรับจาก การขายสินค้า ที่ซื้อเข้ามา ในสภาพเดิม Sales of goods purchased for resale	รายรับจาก รับจ้าง ผลิตสินค้า Receipts for contract and commission work	รายรับจาก บริการ ซ่อมแซม Receipts for repair and installation work	รายรับจาก ให้เช่า ที่ดิน Receipts for rent on land	รายรับจาก อาคาร อสังหาริมทรัพย์ Receipts for rent on building, vehicle, machinery and equipment	เงินปันผล รับ Dividend	ดอกเบี้ย รับ Interest	รายรับอื่น ๆ Other receipts		Division of Industry
												กำไรจากการ เปลี่ยนแปลง อัตราแลกเปลี่ยน Gain from currency exchange	กำไรสุทธิ Net profit	
	<b>รวม</b>	<b>8,185</b>	<b>1,259,500.9</b>	<b>1,080,407.2</b>	<b>8,147.8</b>	<b>170,053.0</b>	<b>478.2</b>	<b>-</b>	<b>2.0</b>	<b>9.4</b>	<b>350.0</b>	<b>-</b>	<b>53.4</b>	<b>Total</b>
15	การผลิตผลิตภัณฑ์อาหารและเครื่องดื่ม	2,276	918,810.5	841,143.5	2,778.7	74,528.8	-	-	-	9.4	350.0	-	-	Manufacture of food products and beverages
17	การผลิตสิ่งทอ	1,725	42,227.8	32,055.2	73.9	10,098.7	-	-	-	-	-	-	-	Manufacture of textiles
18	การผลิตเครื่องแต่งกาย รวมทั้งการตกแต่งและซ่อมสินค้า	2,109	121,203.9	58,614.2	-	62,589.7	-	-	-	-	-	-	-	Manufacture of wearing apparel; dressing and dyeing of fur
19	การผลิตเครื่องหนังรองเท้า รวมทั้งการผลิตกระเป๋าเดินทาง กระเป๋าถือ อานม้า เครื่องเขียนและรองเท้า	96	9,387.5	3,448.1	-	5,939.4	-	-	-	-	-	-	-	Tanning and dressing of leather; manufacture of luggage, handbags, saddlery, harness and footwear
20	การผลิตไม้และผลิตภัณฑ์จากไม้และไม้ซีก ยกเว้น เฟอร์นิเจอร์ รวมทั้งการผลิตสิ่งของที่ทำจากฟางและวัสดุจากธรรมชาติ	1,430	27,829.4	22,080.7	-	5,748.8	-	-	-	-	-	-	-	Manufacture of wood and of products of wood and cork, except furniture; manufacture of articles of straw and plaiting materials
22	การพิมพ์โฆษณา การพิมพ์และการทำสำเนาสื่อบันทึก	15	3,769.2	3,018.3	525.0	210.0	-	-	-	-	-	-	15.9	Publishing, printing and reproduction of recorded media
24	การผลิตปิโตรเลียมและผลิตภัณฑ์	78	20,515.8	19,366.0	1,137.8	-	-	-	-	-	-	-	-	Manufacture of chemicals and chemical products
25	การผลิตเครื่องจักรและพลาสติก	2	D	D	-	D	-	-	-	-	-	-	-	Manufacture of rubber and plastics products
26	การผลิตเครื่องจักรกลและเครื่องมือ	62	35,662.0	34,006.4	1,271.3	376.3	-	-	2.0	-	-	-	6.0	Manufacture of other non-metallic mineral products
28	การผลิตเครื่องมือที่ทำจากโลหะประติงเจอร์ ยกเว้นเครื่องจักรและอุปกรณ์	180	27,786.9	21,298.7	39.0	6,158.3	278.2	-	-	-	-	-	12.7	Manufacture of fabricated metal products, except machinery and equipment
29	การผลิตเครื่องจักรและอุปกรณ์ ซึ่งมิได้จัดประเภทไว้ในที่อื่น	25	6,601.5	3,293.2	1,443.5	1,662.3	200.0	-	-	-	-	-	2.5	Manufacture of machinery and equipment n.e.c.
35	การผลิตเครื่องอุปโภคบริโภค	1	D	D	-	-	-	-	-	-	-	-	-	Manufacture of other transport equipment
36	การผลิตเฟอร์นิเจอร์ รวมทั้งการผลิตสิ่งมีได้จัดประเภทไว้ในที่อื่น	186	45,301.9	41,679.8	878.6	2,739.2	-	-	-	-	-	-	4.3	Manufacture of furniture; manufacturing n.e.c.

หมายเหตุ : D หมายถึง ตัวเลขที่ไม่ได้เปิดเผย

Note : D means disclosure prohibited.



ตาราง 12 มูลค่าสินทรัพย์ถาวรที่เปลี่ยนแปลงระหว่าง มกราคม - ธันวาคม 2549 จำแนกตามหมวดอุตสาหกรรม

TABLE 12 VALUE OF FIXED ASSETS CHANGE IN JANUARY - DECEMBER 2006 BY DIVISION OF INDUSTRY

(พันบาท In Thousand Baht)

รหัส Code	หมวดอุตสาหกรรม Division of Industry	มูลค่าสินทรัพย์ถาวรที่เปลี่ยนแปลง Change in value of fixed assets				รวม Total	มูลค่าสินทรัพย์ การที่ขาย Value of disposal	มูลค่าสินทรัพย์ การซื้อหรือ ผลิตใหม่ Value of new or cost producing of fixed assets	จำนวน สถาน- ประกอบ Number of establishments
		รวม Total	มูลค่าสินทรัพย์ การที่ขาย Value of disposal	มูลค่าสินทรัพย์ การซื้อหรือ ผลิตใหม่ Value of new or cost producing of fixed assets	โอน Ownership transfer fee				
		8,185	11,140.4	10,720.4	420.0	-	Total		
15	การผลิตเครื่องดื่มอาหารและเครื่องดื่ม Manufacture of food products and beverages	2,276	5,349.6	5,349.6	-	-			
17	การผลิตสิ่งทอ Manufacture of textiles	1,725	-	-	-	-			
18	การผลิตเครื่องแต่งกาย รวมทั้งการตกแต่งและย้อมสีขนสัตว์ Manufacture of wearing apparel; dressing and dyeing of fur	2,109	1,209.7	1,209.7	-	-			
19	การฟอกและตกแต่งหนังฟอก รวมทั้งการผลิตกระเป๋าเดินทาง Tanning and dressing of leather; manufacture of luggage, handbags, saddlery, harness and footwear	96	1.7	1.7	-	-			
20	การผลิตไม้และผลิตภัณฑ์จากไม้และไม้ก๊อก ยกเว้น ฟอร์นิเจอร์ Manufacture of wood and of products of wood and cork, except furniture; manufacture of articles of straw and plaiting materials	1,430	-	-	-	-			
22	การพิมพ์โฆษณา การพิมพ์ และการทำสำเนาอื่น ๆ Publishing, printing and reproduction of recorded media	15	-	-	-	-			
24	การผลิตเคมีภัณฑ์และผลิตภัณฑ์เคมี Manufacture of chemicals and chemical products	78	2.0	2.0	-	-			
25	การผลิตพลาสติกยางและพลาสติก Manufacture of rubber and plastics products	2	-	-	-	-			
26	การผลิตผลิตภัณฑ์จากแร่โลหะ Manufacture of other non-metallic mineral products	62	4,519.7	4,099.7	420.0	-			
28	การผลิตเครื่องจักรที่ทำจากโลหะประดิษฐ์ ยกเว้นเครื่องจักรและอุปกรณ์ Manufacture of fabricated metal products, except machinery and equipment	180	19.8	19.8	-	-			
29	การผลิตเครื่องจักรและอุปกรณ์ ซึ่งมีได้จัดประเภทไว้ในที่อื่น Manufacture of machinery and equipment n.e.c.	25	-	-	-	-			
35	การผลิตเครื่องบินและอากาศยาน Manufacture of other transport equipment	1	-	-	-	-			
36	การผลิตเฟอร์นิเจอร์ รวมทั้งการผลิตซึ่งมิได้จัดประเภทไว้ที่อื่น Manufacture of furniture; manufacturing n.e.c.	186	38.0	38.0	-	-			

*ภาคผนวก*  
*APPENDIX*



## ภาคผนวก ก

### ระเบียบวิธี

#### 1. แผนการสุ่มตัวอย่าง

##### 1.1 สถานประกอบการที่มีคนทำงานระหว่าง 1 – 10 คน

แผนการสุ่มตัวอย่างที่ใช้เป็นแบบ Stratified Systematic Sampling โดยมีประเภทอุตสาหกรรมเป็นสตราตัม สถานประกอบการเป็นหน่วยตัวอย่าง

###### 1.1.1 การจัดสตราตัม

ประเภทอุตสาหกรรม ( รหัส 4 หลัก ) เป็นสตราตัม มีจำนวนทั้งสิ้นมี 127 สตราตัม และในแต่ละสตราตัม ได้แบ่งออกเป็น 4 กลุ่ม ตามจำนวนคนทำงาน ดังนี้

กลุ่มที่	1	2	3	4
จำนวนคนทำงาน	1	2-3	4-5	6-10

###### 1.1.2 การเลือกตัวอย่าง

ได้ทำการเลือกสถานประกอบการตัวอย่างในแต่ละสตราตัมและกลุ่มสถานประกอบการ ด้วยวิธีการสุ่มแบบมีระบบ อย่างอิสระต่อกัน ได้จำนวนสถานประกอบการตัวอย่างทั้งสิ้น 578 แห่ง จากทั้งสิ้น 7,975 แห่ง

##### 1.2 สถานประกอบการที่มีคนทำงานตั้งแต่ 11 คนขึ้นไป

ไม่มีการเลือกสถานประกอบการตัวอย่าง ซึ่งทำการเจนนับสถานประกอบการทุกแห่ง จำนวนทั้งสิ้น 205 แห่ง โดยได้แบ่งสถานประกอบการออกเป็น 10 กลุ่ม ตามจำนวนคนทำงาน ดังนี้

กลุ่มที่	5	6	7	8	9	10	11	12	13	14
จำนวนคนทำงาน	11-15	16-20	21-25	26-30	31-50	51-100	101-200	201-500	501-1,000	≥ 1,001

ดังนั้น จำนวนสถานประกอบการที่ต้องเจนนับทั้งสิ้น 783 แห่ง จากทั้งสิ้น 8,180 แห่ง ซึ่งกระจายไปตามกลุ่มสถานประกอบการ เป็นดังนี้

กลุ่มที่	รวม	1	2	3	4	5	6	7	8	9	10	11	12	13	14
จำนวนสถาน- ประกอบการตัวอย่าง	783	220	189	83	86	87	46	35	14	19	3	1	-	-	-

## 2. วิธีการประมาณผล

ในระดับจังหวัดได้นำเสนอผลการสำรวจ จำแนกตามประเภทอุตสาหกรรมรหัส 2 หลัก และกลุ่มสถานประกอบการ ( จำนวนคนทำงาน ) 6 กลุ่ม คือ

กลุ่มที่	1	2	3	4	5	6
จำนวนคนทำงาน	1 – 15	16 – 25	26 – 30	31 – 50	51 – 200	≥ 201

ในการประมาณค่า กำหนดให้

- $p = 1, 2, 3, \dots, n_{jm}$  (สถานประกอบการตัวอย่าง)
- $m = 1, 2, 3, \dots, 14$  (กลุ่มสถานประกอบการ)
- $l = 1, 2, 3, \dots, 23$  (ประเภทอุตสาหกรรม รหัส 2 หลัก)
- $j = 1, 2, 3, \dots, 127$  (ประเภทอุตสาหกรรม รหัส 4 หลัก)

### 2.1 การหาค่ายอดรวม และการหาค่าประมาณยอดรวม

2.1.1 สูตรการประมาณค่ายอดรวมของลักษณะที่ต้องการศึกษา  $X$  สำหรับสถานประกอบการที่มีคนทำงานระหว่าง 1 – 10 คน กลุ่มสถานประกอบการ  $m$  ประเภทอุตสาหกรรม  $l$  คือ

$$\hat{X}_{lm} = \sum_{j=1}^{A_l} \hat{X}_{jm} \quad \dots\dots\dots(1)$$

โดยที่  $\hat{X}_{jm}$  คือ ค่าประมาณยอดรวมของลักษณะที่ต้องการศึกษา  $X$  สำหรับสถานประกอบการที่มีคนทำงานระหว่าง 1 – 10 คน กลุ่มสถานประกอบการ  $m$  ประเภทอุตสาหกรรม  $j$  ซึ่ง

$$\hat{X}_{jm} = \sum_{p=1}^{n_{jm}} w_{jpm} x_{jpm}$$

$x_{jpm}$  คือ ค่าของลักษณะที่ต้องการศึกษา  $X$  ของสถานประกอบการตัวอย่าง  $p$  กลุ่มสถานประกอบการ  $m$  ประเภทอุตสาหกรรม  $j$

$w_{jpm}$  คือ ค่าถ่วงน้ำหนักของกลุ่มสถานประกอบการ  $m$  ประเภทอุตสาหกรรม  $j$  ซึ่ง

$$w_{jpm} = \frac{N_{jpm}}{n_{jm}}$$

$N_{jpm}$  คือ จำนวนสถานประกอบการทั้งสิ้น สำหรับสถานประกอบการที่มีคนทำงานระหว่าง 1 – 10 คน กลุ่มสถานประกอบการ  $m$  ประเภทอุตสาหกรรม

$n_{jm}$  คือ จำนวนสถานประกอบการที่จ้างได้ทั้งสิ้น สำหรับสถานประกอบการที่มี  
คนทำงาน ระหว่าง 1 – 10 คน กลุ่มสถานประกอบการ  $m$  ประเภท  
อุตสาหกรรม  $j$

$A_l$  คือ จำนวนประเภทอุตสาหกรรม รหัส 4 หลักทั้งสิ้น ที่ประกอบกันเป็นประเภท  
อุตสาหกรรม รหัส 2 หลัก ในแต่ละประเภทอุตสาหกรรม  $l$

2.1.2 สูตรค่ายอดรวมของลักษณะที่ต้องการศึกษา  $X$  สำหรับสถานประกอบการที่มีคนทำงานตั้งแต่  
11 คนขึ้นไป กลุ่มสถานประกอบการ  $m$  ประเภทอุตสาหกรรม  $l$  คือ

$$X_{lm} = \sum_{j=1}^{A_l} \sum_{p=1}^{M_{jm}} x_{jmp} \dots\dots\dots(2)$$

โดยที่  $M_{jm}$  คือ จำนวนสถานประกอบการทั้งสิ้น สำหรับสถานประกอบการที่มีคนทำงานตั้งแต่ 11  
คนขึ้นไป กลุ่มสถานประกอบการ  $m$  ประเภทอุตสาหกรรม  $j$

2.1.3 สูตรค่ายอดรวม และสูตรการประมาณค่ายอดรวมของลักษณะที่ต้องการศึกษา  $X$  สำหรับสถาน-  
ประกอบการ ประเภทอุตสาหกรรม  $l$  ของแต่ละกลุ่มสถานประกอบการที่ต้องการนำเสนอผล มี  
จำนวน 6 กลุ่ม คือ

กลุ่ม		ระดับจังหวัด
1. 1 – 15 คน	$m = 1, 2, 3, 4, 5$	$\hat{X}'_{l1} = \sum_{m=1}^4 \hat{X}_{lm} + X_{l5}$
2. 16 – 25 คน	$m = 6, 7$	$X'_{l2} = \sum_{m=6}^7 X_{lm}$
3. 26 – 30 คน	$m = 8$	$X'_{l3} = X_{l8}$
4. 31 – 50 คน	$m = 9$	$X'_{l4} = X_{l9}$
5. 51 – 200 คน	$m = 10, 11$	$X'_{l5} = \sum_{m=10}^{11} X_{lm}$
6. $\geq 201$ คน	$m = 12, 13, 14$	$X'_{l6} = \sum_{m=12}^{14} X_{lm}$

### 3. วิธีการเก็บรวบรวมข้อมูล

การเก็บรวบรวมข้อมูลใช้วิธีส่งเจ้าหน้าที่ ซึ่งเป็นข้าราชการและลูกจ้างของสำนักงานสถิติแห่งชาติ ออกไป ทำการสัมภาษณ์เจ้าของผู้ประกอบการหรือผู้ที่ได้รับมอบหมายให้ตอบข้อมูลของสถานประกอบการ อุตสาหกรรมการผลิต ในระหว่าง เดือน กรกฎาคม-กันยายน 2550

### 4. ความคลาดเคลื่อนของข้อมูล

ข้อมูลที่น่าเสนอไว้ในรายงานฉบับนี้ อาจมีความคลาดเคลื่อนอยู่บ้าง ความคลาดเคลื่อนดังกล่าวเป็น ความคลาดเคลื่อนจากการเลือกตัวอย่าง (Sampling error) และความคลาดเคลื่อนที่เกิดจากสาเหตุอื่น (Non-Sampling error) เช่น ผู้ตอบไม่ให้ข้อมูลตามความเป็นจริง ข้อมูลในแบบสอบถามไม่ครบถ้วน การลงรหัส ผิดพลาดหรือการบันทึกข้อมูลผิดพลาด เป็นต้น อย่างไรก็ตาม สำนักงานสถิติแห่งชาติได้พยายามควบคุมให้ข้อมูลมีความคลาดเคลื่อนน้อยที่สุด จึงขอให้ผู้ใช้ข้อมูลใช้ข้อมูลด้วยความระมัดระวังตามสมควร

### 5. การปิดตัวเลข

ผลรวมของแต่ละจำนวนอาจไม่เท่ากับยอดรวมทั้งนี้เนื่องจากการปิดเศษ

## ภาคผนวก ข

### คำนิยาม

#### แนวคิดและคำนิยาม

##### 1. สถานประกอบการอุตสาหกรรมการผลิต

หมายถึง สถานประกอบการที่ดำเนินกิจการเกี่ยวกับการผลิต ซึ่งหมายถึงการเปลี่ยนรูปวัตถุดิบให้เป็นผลิตภัณฑ์ชนิดใหม่ด้วยเครื่องจักรกลหรือเคมีภัณฑ์ โดยไม่คำนึงถึงว่างานนั้นทำด้วยเครื่องจักรหรือด้วยมือหรือทำในโรงงาน โรงซ่อม หรือ เคหะสถาน หรือผลิตภัณฑ์นั้นขายส่งหรือขายปลีกก็ตาม การประกอบชิ้นส่วนของผลิตภัณฑ์ที่ผลิตขึ้นนับว่าเป็นการผลิตด้วย

##### 2. การจำแนกประเภทอุตสาหกรรมการผลิต

ในการจัดทำสำมะโนอุตสาหกรรม พ.ศ.2550 ได้จำแนกประเภทอุตสาหกรรมการผลิตตามกิจกรรมทางเศรษฐกิจทุกประเภทตามมาตรฐานสากล (International Standard Industrial Classification of All Economic Activities ; ISIC - : Rev.3) ซึ่งอุตสาหกรรมผลิตจัดอยู่ในประเภท D : การผลิต

การจัดจำแนกโครงสร้างประเภทอุตสาหกรรมการผลิต เป็นดังนี้

หมวด ได้แก่ กลุ่มอุตสาหกรรม ซึ่งแบ่งเป็นกลุ่มย่อยจากประเภท และใช้แทนด้วยเลขรหัส 2 ตัวแรกตั้งแต่รหัส 15 – 37 รวม 23 หมวด

##### 3. รูปแบบการจัดตั้งตามกฎหมาย

###### 3.1 ส่วนบุคคล ห้างหุ้นส่วนสามัญที่ไม่เป็นนิติบุคคล

หมายถึง สถานประกอบการที่มีเจ้าของเป็นบุคคลธรรมดา คนเดียวหรือหลายคนรวมกัน และให้หมายรวมถึงห้างหุ้นส่วนสามัญที่ไม่จดทะเบียนเป็นนิติบุคคลด้วย

###### 3.2 ห้างหุ้นส่วนสามัญนิติบุคคล ห้างหุ้นส่วนจำกัด

หมายถึง สถานประกอบการที่จัดตั้งขึ้น โดยมีบุคคลตั้งแต่ 2 คนขึ้นไป ร่วมทุนกัน เพื่อประกอบการผลิตและมีความรับผิดชอบร่วมกัน โดยการจดทะเบียนตามกฎหมาย

###### 3.3 บริษัทจำกัด บริษัทจำกัด (มหาชน)

**บริษัทจำกัด** หมายถึง สถานประกอบการที่จัดตั้งขึ้นโดยผู้ริเริ่มคณะหนึ่ง และได้จดทะเบียนถูกต้องตามกฎหมาย โดยมีผู้ริเริ่มดำเนินการอย่างน้อย 7 คนขึ้นไป

**บริษัทจำกัด (มหาชน)** หมายถึง สถานประกอบการที่จัดตั้งขึ้นโดยการจดทะเบียนจัดตั้งบริษัท การควบบริษัท หรือการแปรสภาพบริษัท และวัตถุประสงค์ที่จะขายหุ้นต่อประชาชน โดยมีผู้ริเริ่มดำเนินการตั้งแต่ 15 คนขึ้นไป

### 3.4 ส่วนราชการ รัฐวิสาหกิจ

หมายถึง สถานประกอบการที่รัฐบาลเป็นเจ้าของหรือมีทุนอยู่ด้วยไม่น้อยกว่าร้อยละ 50 ของทุนทั้งหมดในที่นี้หมายถึงรวมถึงสถานประกอบการที่ดำเนินการโดยรัฐบาลด้วย ได้แก่ เรือรบ โรงมาส์ตว์ องค์การพอกหนัง องค์การแก้ว เป็นต้น

### 3.5 สหกรณ์

หมายถึง สถานประกอบการที่จัดตั้งขึ้นในรูปของสหกรณ์ โดยจดทะเบียนถูกต้องตามกฎหมายว่าด้วยสหกรณ์ โดยมีผู้ก่อตั้งไม่น้อยกว่า 10 คน

### 3.6 การจัดตั้งในรูปแบบอื่น ๆ

หมายถึง สถานประกอบการที่จัดตั้งในรูปแบบอื่น ๆ นอกเหนือจากที่กล่าวแล้วข้างต้น เช่น สมาคม สโมสร กลุ่มแม่บ้าน เป็นต้น

## 4. รูปแบบการจัดตั้งทางเศรษฐกิจ

### 4.1 สำนักงานแห่งเดียว

หมายถึง สถานประกอบการที่ไม่เป็นสาขาหรือหน่วยงานย่อยของสถานประกอบการอื่น และไม่มีสาขา หรือหน่วยงานย่อยอื่น

### 4.2 สำนักงานใหญ่

หมายถึง สถานประกอบการที่เป็นเจ้าของและควบคุมกิจการของสถานประกอบการอื่นที่เป็นสำนักงานสาขา หรือหน่วยงานย่อย

### 4.3 สำนักงานสาขา

หมายถึง สถานประกอบการที่เป็นสาขาหรือหน่วยงานย่อยของสถานประกอบการอื่น

## 5. ทุนจดทะเบียน

ทุนจดทะเบียนหรือทุนรับอนุญาต หมายถึง ทุนดำเนินการซึ่งผู้ริเริ่มก่อการได้ระบุไว้เมื่อจดทะเบียนจัดตั้งเป็นนิติบุคคลหรือทุนที่ได้รับอนุญาตเมื่อจัดตั้งเป็นนิติบุคคลทุนนี้ไม่ได้แสดงถึงเงินที่ได้รับจากผู้ถือหุ้นแต่เป็นการแสดงถึงความประสงค์ของผู้ริเริ่มก่อการว่าจะมีทุนดำเนินการเป็นจำนวนเงินเท่าใด

## 6. อัตราการใช้กำลังการผลิต

หมายถึง สัดส่วนระหว่างปริมาณผลผลิตจริงกับกำลังการผลิตสูงสุด ที่สามารถผลิตได้ในช่วงเวลาหนึ่ง คำนวณโดยปริมาณการผลิตจริงหารด้วยกำลังการผลิต

## 7. คนทำงาน

หมายถึง คนที่ทำงานในสถานประกอบการทั้งที่ได้รับเงินเดือนและไม่ได้รับเงินเดือน ที่สถานประกอบการมีอยู่ตามปกติ รวมทั้งผู้ที่ปกติทำงานอยู่ในสถานประกอบการแห่งนี้ แต่ในวันดังกล่าว ไม่ได้มาทำงาน เนื่องจากเจ็บป่วย ลาหยุดพักผ่อน โดยได้รับค่าจ้าง/เงินเดือน

### คนทำงานประกอบด้วย

#### 7.1 คนทำงานโดยไม่ได้รับค่าจ้าง เงินเดือน

หมายถึง เจ้าของกิจการหรือหุ้นส่วนที่ทำงานให้สถานประกอบการ โดยไม่ได้รับค่าจ้าง เงินเดือน และผู้ที่อาศัยอยู่ในครัวเรือนของเจ้าของกิจการ หรือหุ้นส่วน หรือบุคคลอื่น ที่ทำงานให้กับสถานประกอบการอย่างน้อยสัปดาห์ละ 20 ชั่วโมง โดยไม่ได้รับค่าจ้างเงินเดือนเป็นประจำ

#### 7.2 ลูกจ้างในกรรมวิธีการผลิต

หมายถึง ลูกจ้างทั้งหมดที่ทำงานเกี่ยวข้องโดยตรงกับการผลิตในขั้นตอนต่าง ๆ หรือกิจกรรมที่เกี่ยวข้องกับการผลิต โดยได้รับค่าจ้าง เงินเดือน

**ผู้ปฏิบัติงานมีฝีมือ** หมายถึง ผู้ที่ทำงานด้านการผลิตซึ่งเคยได้รับการฝึกฝนอบรมมาก่อนอย่างน้อย 3 เดือน หรือผู้มีประสบการณ์ในการทำงาน 5 ปีขึ้นไปในงานเฉพาะที่ทำอยู่ เช่น ช่างนาญงาน ดูแลเครื่องจักร ผู้ผลิต หรือติดตั้งอุปกรณ์ ผู้เดินเครื่องจักร ผู้ประกอบชิ้นส่วนต่าง ๆ เป็นต้น

**ผู้ปฏิบัติงานไม่มีฝีมือ** หมายถึง ผู้ที่ทำงานด้านการผลิตที่ได้รับการฝึกงานก่อนปฏิบัติงานน้อยกว่า 2 สัปดาห์ เช่น พนักงานทำความสะอาดเครื่องจักร

#### 7.3 ลูกจ้างอื่น ๆ

หมายถึง ลูกจ้างทั้งหมดนอกเหนือจากลูกจ้างในกรรมวิธีการผลิต รวมถึงผู้ปฏิบัติงาน นักบริหาร นักวิชาการ เสมียนพนักงาน เช่น ผู้จัดการ ผู้อำนวยการ และกรรมการบริหารที่ได้รับค่าจ้าง เงินเดือน ผู้ปฏิบัติงานในห้องทดลองและนักวิจัย พนักงานพิมพ์ดีด พนักงานบัญชี และพนักงานขาย เป็นต้น

ไม่รวมคนทำงาน ดังต่อไปนี้

- (1) ผู้บริหารหรือผู้ถือหุ้นที่ได้รับเบี้ยประชุมเป็นครั้งคราว
- (2) คนทำงานของสถานประกอบการอื่นที่มาปฏิบัติงานประจำที่สถานประกอบการแห่งนี้
- (3) คนทำงานที่รับงานไปทำที่บ้านแล้วนำมาส่ง โดยไม่ได้ลงทุนซื้อวัสดุ อุปกรณ์ (หรือถ้ามีการใช้เครื่องมือส่วนตัวเล็กน้อยได้ เช่น มีด เข็ม ด้าย)
- (4) คนงานที่ทำงานเป็นระยะเวลานาน เช่น ลาไปราชการทหาร
- (5) คนที่สถานประกอบการจ้างมาทำงานเฉพาะอย่างเป็นทางการเป็นครั้งคราว เช่น กรรมกรที่จ้างมาขนของ พนักงานเดินตลาดหรือตัวแทนจำหน่ายที่ไม่มีเงินเดือนประจำ

## 8. ค่าตอบแทนแรงงาน

### 8.1 ค่าจ้าง เงินเดือน

หมายถึง เงินที่นายจ้างหรือสถานประกอบการจ่ายให้ลูกจ้าง ในระหว่างเดือนมกราคม - เดือนธันวาคม 2549 (ก่อนหักภาษีเงินได้บุคคลธรรมดา เงินสมทบกองทุนประกันสังคมในส่วนที่ลูกจ้างต้องจ่ายค่าประกันชีวิต และรายจ่ายอื่น ๆ ของลูกจ้าง) ตามข้อตกลงการจ้างแรงงาน โดยอาจจ่ายตามเงื่อนไขของระยะเวลา หรือจ่ายตามปริมาณงาน

### 8.2 ค่าล่วงเวลา โบนัส เงินรางวัลพิเศษ เงินเพิ่มค่าครองชีพ ค่านายหน้า

หมายถึง เงินนอกเหนือจากค่าจ้าง เงินเดือน ที่สถานประกอบการจ่ายให้แก่ลูกจ้างเป็นค่าตอบแทนในการทำงาน

### 8.3 สวัสดิการและผลประโยชน์ตอบแทนอื่น ๆ

หมายถึง ผลประโยชน์ตอบแทนแรงงานที่นายจ้างหรือสถานประกอบการจ่าย หรือบริการให้แก่ลูกจ้าง ได้แก่ ค่าตอบแทนแรงงานที่จ่ายเป็นสิ่งของหรือผลผลิต และสวัสดิการที่นายจ้างจัดหาหรือบริการลูกจ้าง เช่น อาหาร เครื่องดื่ม บ้านพักคนงาน ค่าเช่าบ้าน ค่าซ่อมแซมที่อยู่อาศัย ค่ารักษาพยาบาล บริการดูแลบุตร พาหนะรับส่งมาทำงาน บันเทิงหรือสันทนาการต่าง ๆ ที่จัดให้ลูกจ้าง เป็นต้น **ทั้งนี้ไม่รวม** เสื้อผ้า เครื่องแบบที่ใช้เฉพาะในการปฏิบัติงาน (ค่าเสื้อผ้า เครื่องแบบที่ใช้เฉพาะในการปฏิบัติงาน ถือเป็นค่าใช้จ่ายอื่น ๆ ของสถานประกอบการ)

### 8.4 เงินที่สถานประกอบการจ่ายสมทบเข้ากองทุนเพื่อการประกันสังคม

หมายถึง เงินที่สถานประกอบการจ่ายสมทบเข้ากองทุนเพื่อการประกันสังคมของทั้งรัฐบาลและเอกชน เพื่อมิให้ลูกจ้างได้รับความเดือดร้อนเมื่อต้องขาดรายได้ไปบางส่วนหรือทั้งหมด อันเนื่องมาจากการเจ็บป่วยหรือประสบอันตรายทั้งในและนอกเวลาทำงาน การคลอดบุตร ทูพพลภาพ การว่างงาน ชราภาพ และเสียชีวิต เงินดังกล่าว ได้แก่ เงินสมทบกองทุนประกันสังคม กองทุนเงินทดแทน กองทุนสำรองเลี้ยงชีพ เป็นต้น

## 9. ค่าซื้อวัตถุดิบและวัสดุประกอบที่ใช้ในการผลิต

หมายถึง มูลค่าของวัตถุดิบและวัสดุประกอบฯ ที่สถานประกอบการจัดซื้อ หรือได้รับมาจากสำนักงานใหญ่ในระหว่างเดือนมกราคม - เดือนธันวาคม 2549 เพื่อใช้ในการผลิตโดยสถานประกอบการเอง หรือจ้างสถานประกอบการอื่นหรือผู้อื่นทำการผลิต มูลค่าดังกล่าวเป็นมูลค่าที่นำส่งถึงสถานประกอบการซึ่งรวมค่าภาษีขาเข้า ค่าขนส่ง ค่าประกันภัย ค่าบรรจุหีบห่อ เป็นต้น



## 10. ค่าเชื้อเพลิง

หมายถึง มูลค่าของเชื้อเพลิงทุกชนิดที่ซื้อมาเพื่อใช้เป็นเชื้อเพลิงสำหรับพลังงานและความร้อน ไม่รวม เชื้อเพลิงที่เป็นส่วนประกอบของผลิตภัณฑ์ หรือที่ใช้ในการผลิตกระแสไฟฟ้า หรือเชื้อเพลิงที่ได้จากผลพลอยได้ของกิจกรรมการผลิต เช่น ขี้เลื่อย เป็นต้น

## 11. ค่าไฟฟ้าที่ใช้ในการผลิต

หมายถึง มูลค่าไฟฟ้าทั้งหมดที่สถานประกอบการซื้อระหว่างเดือนมกราคม - เดือนธันวาคม 2549 รวมทั้งค่าไฟฟ้าที่ได้รับจากหน่วยพลังงานของสถานประกอบการอื่นแต่อยู่ในเครือข่ายเดียวกัน โดยจะต้องประมาณมูลค่าเหมือนกับการซื้อขายโดยปกติ

## 12. ค่าใช้จ่ายในการบำรุงรักษาและซ่อมแซมเครื่องจักร หรือโรงงานโดยสถานประกอบการอื่น

หมายถึง มูลค่าของค่าใช้จ่ายทั้งหมดที่ใช้ในการซ่อมแซมและบำรุงอาคาร และสินทรัพย์ถาวรอื่น ๆ เพื่อให้อยู่ในสภาพที่ดีใช้งานต่อไปได้ ทั้งนี้ให้รวมค่าใช้จ่ายในการบำรุงรักษาซ่อมแซมที่จัดทำโดยสถานประกอบการที่อยู่ในเครือข่ายเดียวกัน และให้ประมาณมูลค่าในการซ่อมแซมเหมือนกับการว่าจ้างสถานประกอบการอื่นหรือผู้อื่น

## 13. ค่าซื้อสินค้าที่ซื้อมาจำหน่ายในสภาพเดิม

หมายถึง มูลค่าในการซื้อสินค้าเพื่อนำมาจำหน่ายในสภาพเดิม โดยไม่มีการเปลี่ยนแปลงสภาพ

## 14. ค่าจ้างเหมาจ่ายให้สถานประกอบการอื่นผลิตสินค้าให้ โดยสถานประกอบการจัดหาวัสดุให้

หมายถึง จำนวนเงินที่จ่ายเป็นค่าจ้างให้กับสถานประกอบการอื่น เพื่อทำการผลิตสินค้า โดยวัตถุดิบและส่วนประกอบในการผลิตเป็นของสถานประกอบการผู้จ้าง

## 15. มูลค่าสินค้า วัตถุดิบและวัสดุประกอบฯ คงเหลือ

หมายถึง มูลค่าของสินค้า วัตถุดิบและวัสดุประกอบฯ ของสถานประกอบการที่ยังคงเหลืออยู่ โดยไม่คำนึงว่าจะเก็บไว้ ณ ที่ใดก็ตาม

**มูลค่าคงเหลือต้นปี** คือ มูลค่าของสินค้า วัตถุดิบและวัสดุประกอบฯ ที่เหลือมาจากปีก่อนเมื่อ 1 มกราคม 2549

**มูลค่าคงเหลือปลายปี** คือ มูลค่าของสินค้า วัตถุดิบและวัสดุประกอบฯ ที่เหลืออยู่เมื่อ 31 ธันวาคม 2549

## 16. ส่วนเปลี่ยนแปลงมูลค่าสินค้า วัตถุดิบและวัสดุประกอบฯ คงเหลือ

หมายถึง ผลต่างระหว่างมูลค่าคงเหลือปลายปีและมูลค่าคงเหลือต้นปี (มูลค่าปลายปี – มูลค่าต้นปี)

## 17. ค่าใช้จ่ายอื่น ๆ ของสถานประกอบการ

หมายถึง ค่าใช้จ่ายในการดำเนินกิจการต่าง ๆ ของสถานประกอบการ เช่น ค่าเช่าที่ดิน ค่าเช่าอาคารพร้อมที่ดิน ค่าเสื่อมราคาสินทรัพย์ถาวรทุกประเภท ค่าไฟฟ้า ค่าน้ำประปา ค่าไปรษณีย์ ค่าโทรเลข ค่าโทรศัพท์ ค่าทำบัญชี ค่าที่ปรึกษา ค่าดอกเบี้ยจ่าย หนี้สูญ ค่าภาษี ค่าโฆษณา ค่านายหน้า และอื่น ๆ เป็นต้น

## 18. มูลค่าขายผลผลิต

หมายถึง มูลค่าการจำหน่ายผลิตภัณฑ์ที่สถานประกอบการผลิตขึ้นเองและ/หรือที่สถานประกอบการอื่นผลิตให้โดยสถานประกอบการเป็นผู้จ่ายค่าวัตถุดิบ และวัสดุประกอบที่ใช้ในการผลิต ในระหว่างเดือนมกราคม - เดือนธันวาคม 2549 ทั้งนี้ให้รวมมูลค่าผลผลิตที่สถานประกอบการผลิตเพื่อใช้เอง หรือให้คนทำงาน เป็นส่วนหนึ่งของค่าตอบแทนแรงงาน ผลผลิตที่จัดส่งให้สำนักงานใหญ่ สำนักงานสาขา หรือสำนักงานขายของโรงงานและรายรับจากการขายผลพลอยได้และเศษวัสดุ

## 19. รายรับจากการขายสินค้าที่ซื้อมาจำหน่ายในสภาพเดิม

หมายถึง จำนวนเงินที่สถานประกอบการได้รับจากการขายสินค้าที่ซื้อมาจำหน่ายโดยไม่มีการเปลี่ยนแปลงสภาพ

## 20. รายรับจากการรับจ้างเหมาทำการผลิตสินค้าให้สถานประกอบการอื่น

หมายถึง จำนวนเงินที่ได้รับจากผู้จ้างในการรับจ้างเหมาทำการผลิตสินค้า โดยผู้จ้างจัดหาวัสดุให้ถ้าเป็นการรับจ้างเหมาผลิตสินค้าให้สถานประกอบการในเครือเดียวกันจะคิดค่าบริการในการผลิตตามราคาตลาด หรือคิดจากค่าใช้จ่ายต่าง ๆ ที่เกิดขึ้นจริงในกระบวนการผลิต โดยไม่รวมค่าวัสดุที่ผู้จ้างจัดหาให้

## 21. รายรับจากการให้บริการ บำรุงรักษา ซ่อมแซมและติดตั้ง ให้แก่สถานประกอบการอื่น

หมายถึง จำนวนเงินที่สถานประกอบการได้รับจากการให้บริการบำรุงรักษาซ่อมแซมและติดตั้งเครื่องจักรหรือโรงงานให้กับสถานประกอบการอื่นหรือลูกค้า สำหรับค่าบริการในการให้บริการแก่สถานประกอบการอื่นในเครือเดียวกัน ให้คิดมูลค่าการบริการ โดยรวมค่าแรงงาน ค่าดำเนินการ และค่าวัสดุที่ใช้ในการให้บริการ

## 22. รายรับอื่นๆ

หมายถึง มูลค่ารายรับอื่น ๆ ของสถานประกอบการ เช่น รายรับจากการขายกากของเสียหรือวัสดุเหลือใช้ของสถานประกอบการ และค่าขายกระแสไฟฟ้า เป็นต้น

### 23. มูลค่าตามบัญชีของสินทรัพย์ถาวร

หมายถึง มูลค่าสุทธิของสินทรัพย์ถาวรตามบัญชีเมื่อได้หักค่าเสื่อมราคา ค่าสึกหรอตามระยะเวลาการใช้งานถึงวันสิ้นปี สินทรัพย์ถาวร ได้แก่ ที่ดิน อาคาร เครื่องจักรและเครื่องมือ ยานพาหนะ เครื่องใช้สำนักงาน เป็นต้น มูลค่าสินทรัพย์ถาวรรวมถึงมูลค่าการต่อเติมดัดแปลง และปรับปรุงสินทรัพย์ถาวรในระหว่างเดือน มกราคม – เดือนธันวาคม 2549 เพื่อยืดอายุการใช้งาน หรือเพิ่มประสิทธิภาพการทำงาน

### 24. มูลค่าเพิ่ม

คำนวณโดย : มูลค่าเพิ่ม = มูลค่าผลผลิต – ค่าใช้จ่ายขั้นกลาง

มูลค่าผลผลิต หมายถึง รายรับของสถานประกอบการในรอบปี 2549 ซึ่งได้แก่

- (1) มูลค่าขายผลผลิต
- (2) รายรับจากการขายสินค้าที่ซื้อมาจำหน่ายในสภาพเดิม
- (3) รายรับจากการรับจ้างเหมาทำการผลิตสินค้าให้สถานประกอบการอื่นโดยสถานประกอบการจัดหาวัสดุให้
- (4) รายรับจากการให้บริการ บำรุงรักษา ซ่อมแซม และติดตั้งให้แก่สถานประกอบการอื่น
- (5) รายรับจากการให้เช่าอาคาร อาคารพร้อมที่ดิน ยานพาหนะ เครื่องจักรและเครื่องมือ ฯลฯ และรายรับอื่น ๆ

(6) ส่วนเปลี่ยนแปลงมูลค่าสินค้าคงเหลือ

ค่าใช้จ่ายขั้นกลาง หมายถึง รายจ่ายที่ใช้ในการดำเนินการในขบวนการผลิตของสถานประกอบการในรอบปี 2549 ซึ่งได้แก่

- (1) ค่าซื้อวัตถุดิบ และวัสดุประกอบที่ใช้ในการผลิต
- (2) ค่าใช้จ่ายในการผลิต (ค่าเชื้อเพลิง และค่าไฟฟ้าที่ใช้ในการผลิต ค่าติดตั้งซ่อมแซมและบำรุงรักษาสินค้าที่จำหน่ายให้ลูกค้า ค่าติดตั้งซ่อมแซมและบำรุงรักษาเครื่องจักร เครื่องมือฯ และค่าใช้จ่ายในการผลิตอื่น ๆ)
- (3) ค่าซื้อสินค้าที่ซื้อมาจำหน่ายในสภาพเดิม
- (4) ค่าจ้างเหมาจ่ายให้สถานประกอบการอื่นผลิตสินค้าให้
- (5) ค่าใช้จ่ายในการขายของสถานประกอบการ (ค่าโฆษณา ค่าขนส่งสินค้าที่ขาย ค่านายหน้า ค่าประกันภัย และค่าใช้จ่ายในการขายอื่น ๆ)
- (6) ค่าใช้จ่ายในการบริหารและดำเนินงานของสถานประกอบการ (ค่าใช้จ่ายในการบริหารและดำเนินงานฯ หักด้วยค่าเช่าที่ดิน ค่าดอกเบี้ยจ่าย หนี้สูญ และขาดทุนจากการเปลี่ยนแปลงอัตราแลกเปลี่ยนฯ)
- (7) ส่วนเปลี่ยนแปลงมูลค่าวัตถุดิบและวัสดุประกอบฯ คงเหลือ

# คณะผู้จัดทำ CD - ROM

สำนักงานสถิติจังหวัดอำนาจเจริญ

โทร. 0 4545 1919

กลุ่มบูรณาการข้อมูลสถิติ

สำนักสถิติพยากรณ์

โทร. 0 2281 0333 ต่อ 1415 - 1418

หน่วยงานเจ้าของเรื่อง

หน่วยงานผลิตและออกแบบ

