

สำมะโนอุตสาหกรรม พ.ศ.2550
จังหวัดเลย

THE 2007 INDUSTRIAL CENSUS
LOEI PROVINCE



E1005F5000000P54B1



สำนักงานสถิติแห่งชาติ
NATIONAL STATISTICAL OFFICE

คำนำ

บทสรุปสำหรับผู้บริหาร

สารบัญตาราง

บทที่ 1 บทนำ

- * ความเป็นมา
- * วัตถุประสงค์
- * ขอบข่ายและคุ้มครอง
- * ระยะเวลาอ้างอิง
- * รายการข้อมูลที่เก็บรวบรวม
- * ประโยชน์ของข้อมูล

บทที่ 2 สรุปข้อมูลที่สำคัญ

- * ข้อมูลทั่วไปของสถานประกอบการอุตสาหกรรมการผลิต
- * ข้อมูลสถิติที่สำคัญ จำแนกตามขนาดของสถานประกอบการและหมวดอุตสาหกรรม

สารบัญตารางสถิติ

- * ภาค 1 ข้อมูลทั่วไปของสถานประกอบการ
 - * ตอนที่ 1 จำแนกตามอำเภอ
 - * ตอนที่ 2 จำแนกตามขนาดของสถานประกอบการ
 - * ตอนที่ 3 จำแนกตามหมวดอุตสาหกรรม
- * ภาค 2 ข้อมูลการดำเนินงานกิจการของสถานประกอบการ
 - * ตอนที่ 1 จำแนกตามขนาดของสถานประกอบการ
 - * ตอนที่ 2 จำแนกตามหมวดอุตสาหกรรม

ภาคผนวก

- * ภาคผนวก ก ระเบียบวิธี
- * ภาคผนวก ข คำนิยาม

คณะผู้จัดทำ CD-ROM

หน่วยงานที่เผยแพร่

ตารางสถิติในรูปแบบ Format Excel

- * ภาค 1 ข้อมูลทั่วไปของสถานประกอบการ
 - * ตอนที่ 1 จำแนกตามอำเภอ
 - * ตอนที่ 2 จำแนกตามขนาดของสถานประกอบการ
 - * ตอนที่ 3 จำแนกตามประเภทอุตสาหกรรม
- * ภาค 2 ข้อมูลการดำเนินงานกิจการของสถานประกอบการ
 - * ตอนที่ 1 จำแนกตามขนาดของสถานประกอบการ
 - * ตอนที่ 2 จำแนกตามประเภทอุตสาหกรรม

หน่วยงานที่เผยแพร่

สำนักสถิติพยากรณ์
สำนักงานสถิติแห่งชาติ
ถนนหลานหลวง เขตป้อมปราบศัตรูพ่าย กทม. 10100
โทรศัพท์ 0 2281 0333 ต่อ 1413
โทรสาร 0 2281 6438
ไปรษณีย์อิเล็กทรอนิกส์ : binfopub@nso.go.th

หรือ

สำนักงานสถิติจังหวัดเลย
ศาลากลางจังหวัดหลังใหม่ชั้น 4
อ.เมือง จ.เลย 42000
โทร. 0 4281 1162
โทรสาร 0 4281 3070
ไปรษณีย์อิเล็กทรอนิกส์: loei@nso.go.th

Distributed by

Statistical Forecasting Bureau,
National Statistical Office,
Lam Luang Rd., Bangkok 10100, THAILAND
Tel. : + 66 2281 0333 ext. 1413
Fax : + 66 2281 6438
E-mail: binfopub@nso.go.th
<http://www.nso.go.th>

Or

Loei Provincial Statistical Office
Loei City Hall (4th Floor)
Maliwan Rd. Muang , Loei 42000 , Thailand
Tel. +66 4281 1162
Fax +66 4281 3070
Email: loei@nso.go.th
<http://loei.nso.go.th>

ปีที่จัดพิมพ์

2552

Published

2009

ISBN 978-974-11-2997-3

คำนำ

ข้อมูลสถิติอุตสาหกรรมการผลิต เป็นข้อมูลที่มีความสำคัญสำหรับการกำหนดนโยบายและวางแผนพัฒนาด้านเศรษฐกิจ และอุตสาหกรรมทั้งในระดับประเทศและระดับจังหวัด สำนักงานสถิติแห่งชาติ ซึ่งเป็นหน่วยงานที่รับผิดชอบในการจัดเก็บข้อมูลทั้งทางด้านเศรษฐกิจและสังคมของประเทศ จำเป็นจะต้องจัดหาข้อมูลสถิติที่เกี่ยวข้อง เพื่อให้ประเทศมีข้อมูลสถิติพื้นฐานที่สำคัญ และเพื่อให้สอดคล้องกับข้อเสนอแนะขององค์การสหประชาชาติที่เสนอแนะให้จัดทำสำมะโนทุก 10 ปี จึงกำหนดให้มีการจัดทำสำมะโนอุตสาหกรรมขึ้น ซึ่งเป็นการจัดทำครั้งที่ 3 ของประเทศไทย เพื่อให้ทุกภาคสามารถนำข้อมูลไปใช้ประโยชน์ กล่าวคือภาครัฐใช้ในการวางแผน กำหนดนโยบาย และทิศทางการพัฒนาเศรษฐกิจด้านอุตสาหกรรมการผลิต ทั้งในระดับประเทศและระดับท้องถิ่น การจัดทำแผนส่งเสริมวิสาหกิจขนาดกลางและขนาดย่อม (SMEs) ใช้ในการจัดทำบัญชีประชาชาติ ใช้ประกอบการพิจารณาจัดโครงสร้างพื้นฐาน เพื่อสนับสนุนและส่งเสริมอุตสาหกรรมการผลิตของประเทศไทยได้อย่างมีประสิทธิภาพ สำหรับภาคเอกชนใช้เป็นเครื่องมือสำหรับผู้ประกอบการในการวางแผนธุรกิจ การตัดสินใจลงทุนขยายกิจการขยายสาขา การพิจารณาเปรียบเทียบกับกิจการอื่น ๆ การบริหารและควบคุมการดำเนินงานกิจการด้านต่าง ๆ ให้มีประสิทธิภาพยิ่งขึ้น และสุดท้ายภาคประชาชนใช้ในการพิจารณาประกอบการตัดสินใจเข้ามาลงทุน การศึกษาวิเคราะห์เชิงลึกเกี่ยวกับอุตสาหกรรมการผลิตที่อยู่ในความสนใจ และเรื่องที่เกี่ยวข้อง

ในการจัดทำสำมะโนอุตสาหกรรมครั้งนี้ ได้ดำเนินการเก็บรวบรวมข้อมูลเป็น 2 ขั้นตอนคือ ขั้นการเก็บรวบรวมข้อมูลพื้นฐานของสถานประกอบการทุกประเภท และขั้นการเก็บรวบรวมข้อมูลรายละเอียด ซึ่งจะเก็บรวบรวมรายละเอียดเฉพาะการประกอบอุตสาหกรรมการผลิต

รายงานฉบับนี้ เป็นรายงานผลการเก็บรวบรวมข้อมูลรายละเอียดเกี่ยวกับการประกอบกิจการของสถานประกอบการ ซึ่งดำเนินการเก็บรวบรวมข้อมูลระหว่างเดือนกรกฎาคม – กันยายน 2550 ข้อมูลที่นำเสนอเป็นข้อมูลของสถานประกอบการที่มีคนทำงานตั้งแต่ 1 คนขึ้นไป ที่ประกอบอุตสาหกรรมการผลิตที่ตั้งอยู่ในเขตเทศบาล และนอกเขตเทศบาลของจังหวัดเลย

สำนักงานสถิติแห่งชาติ ใคร่ขอขอบคุณผู้ประกอบการและผู้เกี่ยวข้องทุกฝ่ายที่ได้ให้ความร่วมมือในการให้ข้อมูล ซึ่งเป็นผลให้การปฏิบัติงานครั้งนี้สำเร็จลุล่วงไปด้วยดี

บทสรุปสำหรับผู้บริหาร

ปัจจุบันโครงสร้างการผลิตของประเทศไทยได้เปลี่ยนแปลงจากระบบเศรษฐกิจแบบเกษตรกรรมมาเป็นระบบเศรษฐกิจแบบอุตสาหกรรมมากขึ้น นอกจากนี้จะมีอุตสาหกรรมใหม่ๆ เกิดขึ้นจำนวนมากแล้ว ลักษณะการประกอบอุตสาหกรรมขนาดเล็กและอุตสาหกรรมในครัวเรือนก็มีบทบาทต่อการเจริญเติบโตทางเศรษฐกิจโดยรวมของประเทศมากขึ้น สำนักงานสถิติแห่งชาติ ในฐานะเป็นหน่วยงานที่รับผิดชอบในการเก็บรวบรวมข้อมูลทั้งทางด้านเศรษฐกิจและสังคมของประเทศ จึงกำหนดให้มีการจัดทำสำมะโนอุตสาหกรรม พ.ศ. 2550 ขึ้น ซึ่งนับเป็นครั้งที่ 3 ของประเทศไทย โดยครั้งแรกจัดทำในปี พ.ศ. 2507 และครั้งที่สองในปี พ.ศ. 2540

ในการจัดทำสำมะโนอุตสาหกรรมครั้งนี้ได้ดำเนินการเก็บรวบรวมข้อมูลเป็น 2 ขั้นตอน คือ ขั้นการเก็บรวบรวมข้อมูลพื้นฐานของสถานประกอบการทุกประเภท และขั้นการเก็บรวบรวมข้อมูลรายละเอียด ซึ่งจะเก็บรวบรวมรายละเอียดเฉพาะการผลิต

สำหรับรายงานผลสำมะโนอุตสาหกรรม พ.ศ. 2550 ฉบับนี้เป็นผลการเก็บรวบรวมข้อมูลรายละเอียดเกี่ยวกับการประกอบกิจการของสถานประกอบการในปี 2549 ซึ่งดำเนินการเก็บรวบรวมข้อมูลระหว่างเดือนกรกฎาคม - กันยายน พ.ศ. 2550 ข้อมูลที่นำเสนอเป็นข้อมูลของสถานประกอบการที่มีคนทำงานตั้งแต่ 1 คนขึ้นไป ที่ประกอบอุตสาหกรรมการผลิตที่ตั้งอยู่ในเขตเทศบาลและนอกเขตเทศบาลของจังหวัดเลย ซึ่งสรุปได้ดังนี้

1. จำนวนสถานประกอบการ

จากผลการสำมะโนอุตสาหกรรม พ.ศ.2550 มีจำนวนสถานประกอบการอุตสาหกรรมทั้งสิ้นประมาณ 2,525 แห่ง พบว่า ส่วนใหญ่อยู่ในหมวดการผลิตผลิตภัณฑ์อาหารเครื่องดื่มและผลิตภัณฑ์ยาสูบ

ร้อยละ 59.6 รองลงมา คือ หมวดการผลิตเครื่องแต่งกาย รวมทั้งการตกแต่งและซ่อมสีขนสัตว์ ร้อยละ 12.1 หมวดการผลิตผลิตภัณฑ์ที่ทำจากโลหะประดิษฐ์ ยกเว้นเครื่องจักรและอุปกรณ์ ร้อยละ 6.8 ตามลำดับ

แผนภูมิ ก ร้อยละของสถานประกอบการอุตสาหกรรม

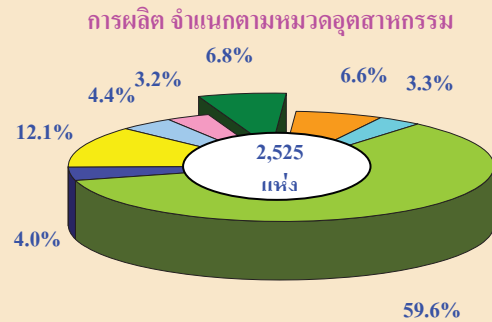

- หมวด 15 การผลิตผลิตภัณฑ์อาหารเครื่องดื่ม
- หมวด 17 การผลิตสิ่งทอ
- หมวด 18 การผลิตเครื่องแต่งกาย รวมทั้งการตกแต่งและซ่อมสีขนสัตว์
- หมวด 20 การผลิตไม้และผลิตภัณฑ์จากไม้และไม้ก๊อก ยกเว้น เฟอร์นิเจอร์
- หมวด 26 การผลิตผลิตภัณฑ์จากแร่โลหะ
- หมวด 28 การผลิตผลิตภัณฑ์ที่ทำจากโลหะประดิษฐ์ ยกเว้นเครื่องจักรและอุปกรณ์
- หมวด 36 การผลิตเฟอร์นิเจอร์ รวมทั้งการผลิตซึ่งมิได้จัดประเภทไว้ในที่อื่น
- หมวด 19,21-22,24-25,27,29,31 และ 35 การผลิตเครื่องอุปกรณ์การขนส่งอื่นๆ

2. ขนาดของสถานประกอบการ

จากจำนวนสถานประกอบการในจังหวัดเลยทั้งสิ้น 2,525 แห่ง ปรากฏว่า ส่วนใหญ่ร้อยละ 96.1 เป็นสถานประกอบการขนาดเล็กมีคนทำงาน 1-15 คน ส่วนที่มีคนทำงาน 16 คนขึ้นไป มีเพียงร้อยละ 3.9 หรือมีจำนวน 98 แห่ง เท่านั้น

แผนภูมิ ข จำนวนสถานประกอบการอุตสาหกรรมการผลิตจำแนกตามขนาดของสถานประกอบการ (จำนวนคนทำงาน)

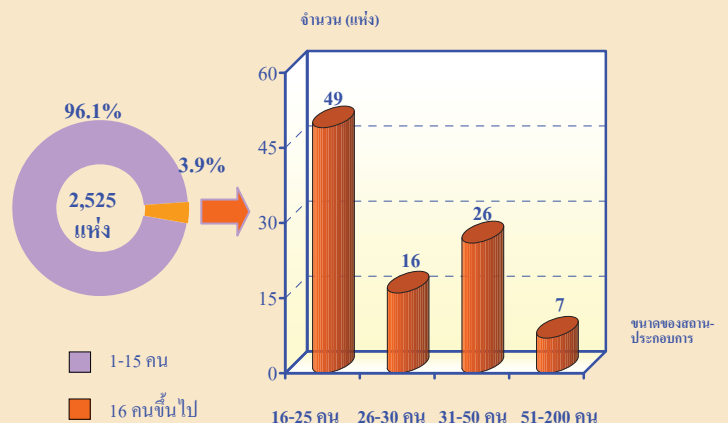

3. รูปแบบการจัดตั้งตามกฎหมาย

จากการสำรวจ พบว่า ส่วนใหญ่ร้อยละ 90.3 มีการจัดตั้งตามกฎหมายเป็นส่วนบุคคล เป็นส่วนราชการ รัฐวิสาหกิจ สหกรณ์และอื่นๆ มีอยู่ร้อยละ 8.6 สำหรับสถานประกอบการที่มีรูปแบบการจัดตั้งเป็นบริษัท บริษัทจำกัด(มหาชน) และห้างหุ้นส่วนสามัญนิติบุคคล ห้างหุ้นส่วนจำกัด มีสัดส่วนใกล้เคียงกัน คือ ร้อยละ 0.7 และ 0.4 ตามลำดับ

แผนภูมิ ค ร้อยละของสถานประกอบการอุตสาหกรรมการผลิต
จำแนกตามรูปแบบการจัดตั้งตามกฎหมาย

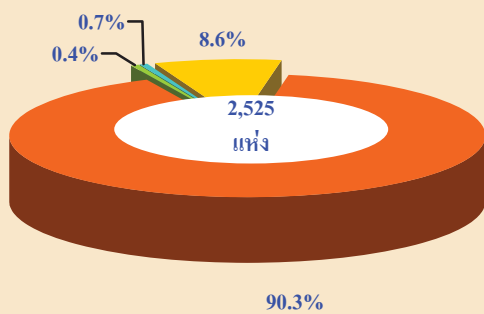

4. รูปแบบการจัดตั้งทางเศรษฐกิจ

จากการสำรวจ พบว่า สถานประกอบการอุตสาหกรรมการผลิตเกือบทั้งหมด มีรูปแบบการจัดตั้งทางเศรษฐกิจเป็นสำนักงานแห่งเดียว เป็นสำนักงานใหญ่ และสำนักงานสาขามีเพียงเล็กน้อย เท่านั้น

แผนภูมิ ง ร้อยละของสถานประกอบการอุตสาหกรรมการผลิต
จำแนกตามรูปแบบการจัดตั้งทางเศรษฐกิจ

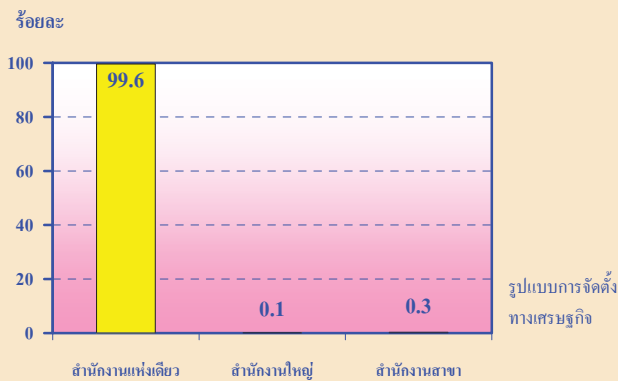

5. ระยะเวลาในการดำเนินการ

สถานประกอบการส่วนใหญ่ ดำเนินกิจการมาแล้วประมาณ 10-19 ปี โดยมีอยู่ร้อยละ 39.9 รองลงมา ดำเนินกิจการ 5-9 ปี ร้อยละ 32.4 ดำเนินกิจการน้อยกว่า 5 ปี ร้อยละ 22.0 ดำเนินกิจการ 20-29 ปี ร้อยละ 5.0 ส่วนสถานประกอบการที่ดำเนินการตั้งแต่ 30 ปีขึ้นไปมีเพียงร้อยละ 0.7 เท่านั้น

แผนภูมิ จ ร้อยละของสถานประกอบการอุตสาหกรรมการผลิต
จำแนกตามระยะเวลาในการดำเนินการ

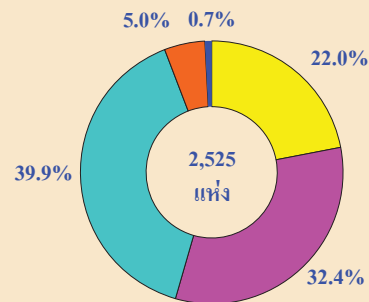

6. ทุนจดทะเบียน

สถานประกอบการ ส่วนใหญ่ไม่มีทุนจดทะเบียน คิดเป็นร้อยละ 99.2 สำหรับที่มีทุนจดทะเบียน มีอยู่ร้อยละ 0.8 โดยเป็นสถานประกอบการที่มีทุนจดทะเบียนต่ำกว่า 10 ล้านบาท มีอยู่ร้อยละ 90.4 ส่วนที่มีทุนจดทะเบียนระหว่าง 10 - 99 ล้านบาทและทุนจดทะเบียนตั้งแต่ 100 ล้านบาทขึ้นไป มีสัดส่วนที่เท่ากัน คือ ร้อยละ 4.8

แผนภูมิ ฉ ร้อยละของสถานประกอบการอุตสาหกรรมการผลิต
จำแนกตามทุนจดทะเบียน

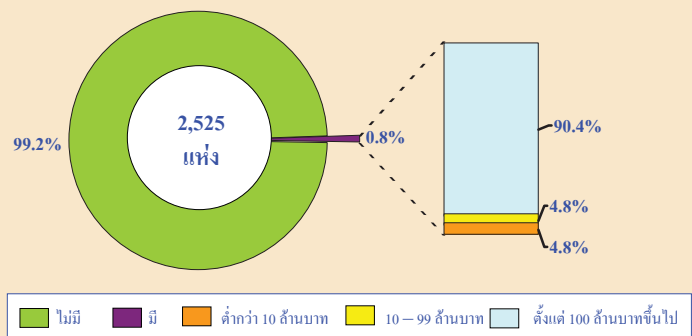

7. จำนวนคนทำงานและลูกจ้าง

สถานประกอบการอุตสาหกรรมการผลิตที่ตั้งอยู่ในจังหวัดเลย มีคนทำงานทั้งสิ้น 8,851 คน โดยในจำนวนนี้เป็นลูกจ้าง 5,254 คน คนทำงานส่วนใหญ่ทำงานในอุตสาหกรรมการผลิตผลิตภัณฑ์อาหารและเครื่องดื่ม จำนวน 3,395 คน ในขณะที่ลูกจ้าง ส่วนใหญ่ทำงานในอุตสาหกรรมการผลิตเฟอร์นิเจอร์ รวมทั้งการผลิตซึ่งมิได้จัดประเภทไว้ในที่อื่น จำนวน 1,231 คน

แผนภูมิ ข จำนวนคนทำงานและลูกจ้าง ของสถานประกอบการอุตสาหกรรมการผลิต จำแนกตามหมวดอุตสาหกรรม

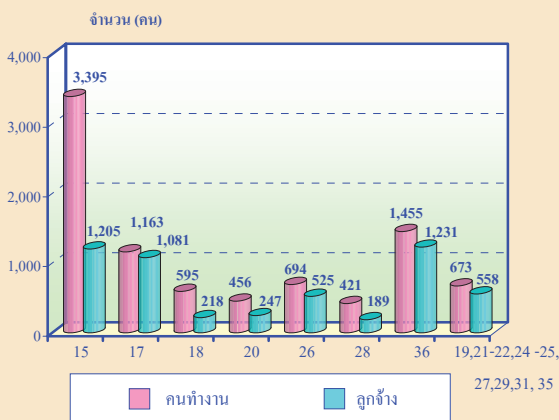

หมายเหตุ : คนทำงาน หมายถึง เจ้าของกิจการห้างหุ้นส่วน คนทำงานโดยมิได้รับค่าจ้าง เงินเดือน และลูกจ้าง

8. ค่าตอบแทนแรงงาน

จากการสำรวจ พบว่า ลูกจ้างที่ได้รับค่าตอบแทนแรงงานสูงสุดอยู่ในการผลิตผลิตภัณฑ์อาหารและเครื่องดื่มประมาณ ประมาณ 58,863.4 พันบาท รองลงมา คือ การผลิตเฟอร์นิเจอร์ รวมทั้งการผลิตซึ่งมิได้จัดประเภทไว้ในที่อื่น ประมาณ 44,805.0 พันบาท การผลิตผลิตภัณฑ์ที่ทำจากโลหะประดิษฐ์ ยกเว้นเครื่องจักรและอุปกรณ์ ประมาณ 35,667.6 พันบาท ตามลำดับ

แผนภูมิ ข ค่าตอบแทนแรงงาน จำแนกตามหมวดอุตสาหกรรม

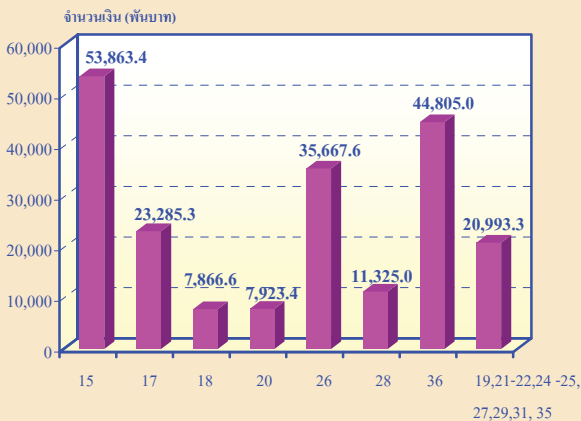

9. มูลค่าผลผลิต ค่าใช้จ่ายขั้นกลางและมูลค่าเพิ่ม

เมื่อพิจารณาตามหมวดอุตสาหกรรม พบว่า หมวดการผลิตการผลิตผลิตภัณฑ์จากแร่โลหะ มีมูลค่าผลผลิตสูงสุด คือ 343.2 ล้านบาท ค่าใช้จ่ายขั้นกลาง 223.8 ล้านบาท และมูลค่าเพิ่ม 119.4 ล้านบาท

แผนภูมิ ค มูลค่าผลผลิต ค่าใช้จ่ายขั้นกลางและมูลค่าเพิ่มของสถานประกอบการอุตสาหกรรมการผลิต จำแนกตามหมวดอุตสาหกรรม

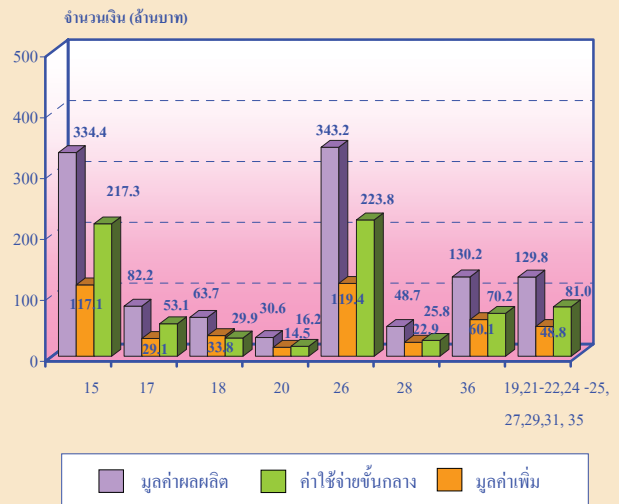

หมายเหตุ : 1/ หมวดอุตสาหกรรม

หมวด 15 การผลิตผลิตภัณฑ์อาหารเครื่องดื่ม

หมวด 17 การผลิตสิ่งทอ

หมวด 18 การผลิตเครื่องแต่งกาย รวมทั้งการตกแต่งและซ่อมสืงานสัตว์

หมวด 20 การผลิตไม้และผลิตภัณฑ์จากไม้และไม้ก๊อก ยกเว้น เฟอร์นิเจอร์

หมวด 26 การผลิตผลิตภัณฑ์จากแร่โลหะ

หมวด 28 การผลิตผลิตภัณฑ์ที่ทำจากโลหะประดิษฐ์ ยกเว้นเครื่องจักรและอุปกรณ์

หมวด 36 การผลิตเฟอร์นิเจอร์ รวมทั้งการผลิตซึ่งมิได้จัดประเภทไว้ในที่อื่น

หมวด 19,21-22,24-25,27,29,31 และ 35 การผลิตเครื่องอุปกรณ์การขนส่งอื่น ๆ

10. สรุปและข้อเสนอแนะ

ผลจากสำมะโนอุตสาหกรรม พ.ศ.2550 พบว่า สถานประกอบการอุตสาหกรรมทั้งสิ้น ประมาณ 2,525 แห่ง ส่วนใหญ่ ร้อยละ เป็นขนาดเล็กที่มีคนทำงาน 1-15 คน และอุตสาหกรรมที่สำคัญ ได้แก่ การผลิตผลิตภัณฑ์อาหารและเครื่องดื่ม (ร้อยละ 59.6) มีคนทำงานทั้งสิ้น 8,851 คน ได้รับค่าตอบแทนเฉลี่ยประมาณ 39,191 บาท ต่อปี สำหรับมูลค่าผลผลิตและค่าใช้จ่ายขั้นกลาง มีมูลค่าทั้งสิ้น 1,165.4 และ 718.7 ล้านบาท ตามลำดับ มูลค่าเพิ่ม ส่วนมีมูลค่าทั้งสิ้น 446.7 ล้านบาท

สารบัญตาราง

- ตาราง ก จำนวนและร้อยละของสถานประกอบการอุตสาหกรรมการผลิต จำแนกตามอำเภอ
- ตาราง ข จำนวนและร้อยละของสถานประกอบการอุตสาหกรรมการผลิต จำแนกตามลักษณะของสถานประกอบการ
- ตาราง ค จำนวนและร้อยละของสถานประกอบการอุตสาหกรรมการผลิต จำแนกตามหมวดอุตสาหกรรม
- ตาราง ง จำนวนและร้อยละของพนักงาน ลูกจ้าง และค่าตอบแทนแรงงาน จำแนกตามขนาดของสถานประกอบการ และหมวดอุตสาหกรรม
- ตาราง จ มูลค่าผลผลิต และมูลค่าเพิ่มของสถานประกอบการอุตสาหกรรมการผลิต จำแนกตามขนาดของสถานประกอบการ และหมวดอุตสาหกรรม
- ตาราง ฉ มูลค่าผลผลิต และมูลค่าเพิ่มเฉลี่ยต่อสถานประกอบการ และต่อพนักงาน จำแนกตามขนาดของสถานประกอบการ และหมวดอุตสาหกรรม

บทที่ 1

บทนำ

1.1 ความเป็นมา

สำนักงานสถิติแห่งชาติได้จัดทำสำมะโนอุตสาหกรรมขึ้นเป็นครั้งแรกในปี 2507 และครั้งที่ 2 ในปี 2540 โดยมีวัตถุประสงค์เพื่อเก็บรวบรวมข้อมูลเกี่ยวกับจำนวนและลักษณะที่สำคัญของสถานประกอบการอุตสาหกรรมการผลิตทุกขนาดทั่วประเทศเพื่อใช้ประกอบในการกำหนดนโยบายและวางแผนพัฒนาการลงทุนและปรับปรุงกิจการอุตสาหกรรมการผลิตทั้งในภาครัฐและเอกชน

ในปัจจุบัน โครงสร้างการผลิตของประเทศได้เปลี่ยนแปลงจากระบบเศรษฐกิจแบบเกษตรกรรมมาเป็นระบบเศรษฐกิจแบบอุตสาหกรรมมากขึ้น นอกจากนี้จะมีอุตสาหกรรมใหม่ ๆ เกิดขึ้นจำนวนมากแล้ว ลักษณะการประกอบอุตสาหกรรมขนาดเล็กและอุตสาหกรรมในครัวเรือนก็มีบทบาทต่อการเจริญเติบโตทางเศรษฐกิจโดยรวมของประเทศมากขึ้น ข้อมูลโครงสร้างพื้นฐานเกี่ยวกับการประกอบอุตสาหกรรมการผลิต จึงมีความสำคัญสำหรับการกำหนดนโยบายและวางแผนพัฒนา ด้านเศรษฐกิจและอุตสาหกรรม ทั้งในระดับประเทศและระดับจังหวัดทำให้ความต้องการใช้ข้อมูลดังกล่าวเพิ่มมากขึ้น ทั้งในภาครัฐบาลและเอกชน สำนักงานสถิติแห่งชาติ ซึ่งเป็นหน่วยงานที่รับผิดชอบในการจัดเก็บข้อมูลทั้งทางด้านเศรษฐกิจและสังคมของประเทศ

จำเป็นจะต้องจัดหาข้อมูลสถิติที่เกี่ยวข้องในเรื่องนี้ และเพื่อให้สอดคล้องกับข้อเสนอแนะขององค์การสหประชาชาติ ที่เสนอแนะให้จัดทำสำมะโนทุก 10 ปี สำนักงานสถิติแห่งชาติ จึงกำหนดให้มีการจัดทำสำมะโนอุตสาหกรรม พ.ศ. 2550 ขึ้น ซึ่งเป็นการจัดทำสำมะโนอุตสาหกรรม ครั้งที่ 3 ของประเทศไทย โดยกำหนดแผนดำเนินการเก็บรวบรวมข้อมูลเป็น 2 ขั้นตอน คือ ขั้นการเก็บรวบรวมข้อมูลพื้นฐานของสถานประกอบการทุกประเภท และขั้นการเก็บรวบรวมข้อมูลรายละเอียด ซึ่งจะเก็บรวบรวมรายละเอียดเฉพาะการประกอบอุตสาหกรรมการผลิต

1.2 วัตถุประสงค์

1.2.1 เพื่อเก็บรวบรวมข้อมูลที่สำคัญทางด้านอุตสาหกรรมการผลิต เช่น จำนวนสถานประกอบการประเภทอุตสาหกรรม จำนวนคนทำงาน ลูกจ้าง เงินค่าตอบแทนแรงงาน มูลค่าซื้อวัตถุดิบ และวัสดุประกอบในการผลิตและค่าใช้จ่ายในการดำเนินงานของสถานประกอบการ มูลค่าขายผลผลิต และรายรับของสถานประกอบการ ผลิตภัณฑ์และวัตถุดิบคงเหลือ รวมทั้งมูลค่าสินทรัพย์ถาวรของสถานประกอบการ เป็นต้น ข้อมูลเหล่านี้จะเป็นประโยชน์สำหรับภาครัฐใช้พิจารณาประกอบการกำหนดนโยบายเพื่อพัฒนาและส่งเสริมการลงทุนในภาคอุตสาหกรรมการผลิตของประเทศ

1.2.2 เพื่อใช้ในการจัดทำบัญชีประชาชาติ และสร้างตารางบัญชีการผลิตและผลผลิตของประเทศ

1.3 ขอบข่ายและคัมรวม

ขอบข่ายในการเก็บรวบรวมข้อมูล

ได้แก่ สถานประกอบการที่ดำเนินกิจกรรมเกี่ยวกับการผลิต ตามการจัดประเภทอุตสาหกรรมตามกิจกรรมทางเศรษฐกิจทุกประเภทตามมาตรฐานสากล (International Standard Industrial Classification of all Economic Activities : ISIC Rev.3.0)

คัมรวม สถานประกอบการอุตสาหกรรมการผลิตที่มีคนทำงานตั้งแต่ 1 คนขึ้นไปที่ตั้งอยู่ในเขตเทศบาล และนอกเขตเทศบาลของจังหวัดเลย

1.4 คาบเวลาอ้างอิง

ข้อมูลเกี่ยวกับจำนวนและลักษณะต่าง ๆ ของสถานประกอบการที่เก็บรวบรวมเป็นข้อมูลของสถานประกอบการที่ดำเนินกิจการในรอบ 12 เดือน (การดำเนินกิจการระหว่าง 1 มกราคม ถึง 31 ธันวาคม 2549)

1.5 รายการข้อมูลที่เกี่ยวข้อง

1.5.1 ข้อมูลทั่วไปของสถานประกอบการ ได้แก่ ชื่อ ที่ตั้ง และสถานที่ติดต่อของสถานประกอบการ รูปแบบการจัดตั้งตามกฎหมาย รูปแบบการจัดตั้งทางเศรษฐกิจ การมีต่างประเทศร่วมลงทุนหรือถือหุ้นเป็นต้น

1.5.2 คนทำงาน ลูกจ้างและค่าตอบแทนแรงงาน

1.5.3 ต้นทุนการผลิตและค่าใช้จ่ายของสถานประกอบการ

1.5.4 ผลผลิตและรายรับของสถานประกอบการ

1.5.5 สินทรัพย์ถาวรของสถานประกอบการ

1.5.6 การวิจัย พัฒนา และห้องปฏิบัติการ

1.6 ประโยชน์ของข้อมูล

1.6.1 ใช้ในการวางแผน กำหนดนโยบาย และทิศทางการพัฒนาเศรษฐกิจด้านอุตสาหกรรม การผลิตทั้งในระดับประเทศและระดับท้องถิ่น การจัดทำแผนส่งเสริมวิสาหกิจขนาดกลางและขนาดย่อม (SMEs) ใช้ในการจัดทำบัญชีประชาชาติ ใช้ประกอบการพิจารณาจัดหาโครงสร้างพื้นฐาน เพื่อสนับสนุนและส่งเสริมอุตสาหกรรมการผลิตของประเทศได้อย่างมีประสิทธิภาพ

1.6.2 ใช้เป็นเครื่องมือสำหรับผู้ประกอบการในการวางแผนธุรกิจ การตัดสินใจลงทุนขยายกิจการ ขยายสาขา การพิจารณาเปรียบเทียบกับกิจการอื่น ๆ การบริหารและควบคุมการดำเนินงานด้านต่าง ๆ ให้มีประสิทธิภาพยิ่งขึ้น

1.6.3 ใช้ในการพิจารณาประกอบการตัดสินใจเข้ามาลงทุน การศึกษาวิเคราะห์เชิงลึกเกี่ยวกับอุตสาหกรรมการผลิตที่อยู่ในความสนใจ และเรื่องที่เกี่ยวข้อง

บทที่ 2

สรุปผลการสำรวจ

2.1 ข้อมูลทั่วไปของสถานประกอบการ

อุตสาหกรรมการผลิต

2.1.1 จำนวนสถานประกอบการ

จากผลการสำรวจ พบว่า สถานประกอบการ อุตสาหกรรมการผลิต จังหวัดเลย มีจำนวนทั้งสิ้น 2,525 คน โดยอำเภอเมืองเลย มีจำนวนสถานประกอบการอุตสาหกรรมการผลิตมากที่สุด คือ 473 แห่ง คิดเป็นร้อยละ 18.7 รองลงมาคือ อำเภอวังสะพุง มีจำนวน 403 แห่ง คิดเป็นร้อยละ 16.0 อำเภอเชียงคาน มีจำนวน 285 แห่ง คิดเป็นร้อยละ 11.3 อำเภอปากชม มีจำนวน 212 แห่ง

คิดเป็นร้อยละ 8.4 อำเภอท่าลี่ มีจำนวน 202 แห่ง คิดเป็นร้อยละ 8.0 อำเภอด่านซ้าย มีจำนวน 164 แห่ง คิดเป็นร้อยละ 6.5 อำเภอเอราวัณ มีจำนวน 145 แห่ง คิดเป็นร้อยละ 5.7 อำเภอผาขาว มีจำนวน 139 แห่ง คิดเป็นร้อยละ 5.5 สำหรับอำเภอภูกระดึง อำเภอนาคู อำเภอหนองหิน มีจำนวน 120 , 82 , 76 แห่ง คิดเป็นร้อยละ 4.8, 3.2, 3.0 ตามลำดับ ส่วนอำเภอหนองหิน มีจำนวนสถานประกอบการน้อยที่สุด คือ มีจำนวน 67 แห่ง คิดเป็นร้อยละ 2.7

ตาราง ก จำนวนและร้อยละของสถานประกอบการอุตสาหกรรมการผลิต จำแนกตามอำเภอ

อำเภอ	จำนวน	ร้อยละ
รวม	2,525	100.0
อำเภอเมืองเลย	473	18.7
อำเภอนาคู	82	3.2
อำเภอเชียงคาน	285	11.3
อำเภอปากชม	212	8.4
อำเภอด่านซ้าย	164	6.5
อำเภอนาแก้ว	76	3.0
อำเภอภูเรือ	128	5.1
อำเภอท่าลี่	202	8.0
อำเภอวังสะพุง	403	16.0
อำเภอภูกระดึง	120	4.8
อำเภอภูหลวง	29	1.1
อำเภอผาขาว	139	5.5
อำเภอเอราวัณ	145	5.7
อำเภอหนองหิน	67	2.7

2.1.2 ขนาดของสถานประกอบการ

เมื่อพิจารณาจากขนาดของสถานประกอบการ พบว่า สถานประกอบการอุตสาหกรรมการผลิตที่มีขนาด 1 – 15 คน มีจำนวนมากที่สุด คือมีจำนวน 2,427 แห่ง คิดเป็นร้อยละ 96.1 รองลงมา คือ สถานประกอบการที่มีขนาด 16 – 25 คน มีจำนวน 49 แห่ง คิดเป็นร้อยละ 2.0 สถานประกอบการขนาด 31 – 50 คน มีจำนวน 26 แห่ง คิดเป็นร้อยละ 1.0 สถานประกอบการขนาด 26 - 30 คน มีจำนวน 16 แห่ง คิดเป็นร้อยละ 0.6 ส่วนสถานประกอบการขนาด 51 – 200 คน มีเพียง 7 แห่ง คิดเป็นร้อยละ 0.3 เท่านั้น

2.1.3 รูปแบบการจัดตั้งตามกฎหมาย

สถานประกอบการอุตสาหกรรมการผลิต จังหวัดเลย ส่วนใหญ่มีการจัดตั้งตามกฎหมายเป็นแบบส่วนบุคคล คือ มีจำนวน 2,281 แห่ง คิดเป็นร้อยละ 90.3 รองลงมาคือ รูปแบบการจัดตั้งในรูปแบบอื่น ๆ เช่น สมาคม สโมสร กลุ่มแม่บ้าน เป็นต้น มีจำนวน 215 แห่ง คิดเป็นร้อยละ 8.5 บริษัทจำกัด บริษัทจำกัด (มหาชน) มีจำนวน 17 แห่ง คิดเป็นร้อยละ 0.7 ห้างหุ้นส่วนจำกัด ห้างหุ้นส่วนสามัญนิติบุคคล มีจำนวน 10 แห่ง คิดเป็นร้อยละ 0.4 และการจัดตั้งรูปแบบสหกรณ์มีเพียง 2 แห่ง คิดเป็นร้อยละ 0.1 เท่านั้น

2.1.4 รูปแบบการจัดตั้งทางเศรษฐกิจ

จากผลการสำรวจ พบว่า สถานประกอบการอุตสาหกรรมการผลิตของจังหวัดเลย ส่วนใหญ่มีการจัดตั้งทางเศรษฐกิจเป็นแบบสำนักงานแห่งเดียว คือมีจำนวน 2,515 แห่ง คิดเป็นร้อยละ 99.6 การจัดตั้งในรูปแบบสำนักงานสาขา มีจำนวน 7 แห่ง คิดเป็นร้อยละ 0.3 และสำนักงานใหญ่ มีจำนวนเพียง 3 แห่ง คิดเป็นร้อยละ 0.1 เท่านั้น

2.1.5 ระยะเวลาในการดำเนินการ

เมื่อพิจารณาจากระยะเวลาในการดำเนินการของสถานประกอบการอุตสาหกรรมการผลิต พบว่า ส่วนใหญ่ มีระยะเวลาในการดำเนินการ 10 – 19 ปี มีจำนวน 1,006 แห่ง คิดเป็นร้อยละ 39.9 รองลงมา คือ ระยะเวลาในการดำเนินการ 5 – 9 ปี มีจำนวน 818 แห่ง คิดเป็นร้อยละ 32.4 ระยะเวลาในการดำเนินการน้อยกว่า 5 ปี มีจำนวน 556 แห่ง คิดเป็นร้อยละ 22.0 ระยะเวลาในการดำเนินการ 20 – 29 ปี มีจำนวน 127 แห่ง คิดเป็นร้อยละ 5.0 ส่วนระยะเวลาในการดำเนินการตั้งแต่ 30 ปีขึ้นไปมีเพียงเล็กน้อยเท่านั้น คือ 18 แห่ง คิดเป็นร้อยละ 0.7 เท่านั้น

ตาราง ข จำนวนและร้อยละของสถานประกอบการอุตสาหกรรมการผลิต จำแนกตามลักษณะของสถาน-
ประกอบการ

ลักษณะของสถานประกอบการ	จำนวน	ร้อยละ
รวม	2,525	100.0
ขนาดของสถานประกอบการ		
1 – 15 คน	2,427	96.1
16 – 25 คน	49	2.0
26 – 30 คน	16	0.6
31 – 50 คน	26	1.0
51 – 200 คน	7	0.3
มากกว่า 200 คน	-	-
รูปแบบการจัดตั้งตามกฎหมาย		
ส่วนบุคคล	2,281	90.3
ห้างหุ้นส่วนจำกัด ห้างหุ้นส่วนสามัญนิติบุคคล	10	0.4
บริษัทจำกัด บริษัทจำกัด (มหาชน)	17	0.7
ส่วนราชการ รัฐวิสาหกิจ	-	-
สหกรณ์	2	0.1
อื่น ๆ	215	8.5
รูปแบบการจัดตั้งทางเศรษฐกิจ		
สำนักงานแห่งเดียว	2,515	99.6
สำนักงานใหญ่	3	0.1
สำนักงานสาขา	7	0.3
ระยะเวลาในการดำเนินงาน		
น้อยกว่า 5 ปี	556	22.0
5 – 9 ปี	818	32.4
10 – 19 ปี	1,006	39.9
20 – 29 ปี	127	5.0
ตั้งแต่ 30 ปีขึ้นไป	18	0.7

2.1.6 หมวดอุตสาหกรรม

เมื่อพิจารณาตามหมวดอุตสาหกรรมพบว่า สถานประกอบการอุตสาหกรรมการผลิตส่วนใหญ่เป็นการผลิตผลิตภัณฑ์อาหารและเครื่องดื่ม จำนวน 1,505 แห่ง คิดเป็นร้อยละ 59.6 รองลงมา คือ การผลิตเครื่องแต่งกาย รวมทั้งการตกแต่งและซ่อมสีขนสัตว์ จำนวน 305 แห่ง คิดเป็นร้อยละ 12.1 การผลิตผลิตภัณฑ์ที่ทำจากโลหะประดิษฐ์ ยกเว้นเครื่องจักรและอุปกรณ์ จำนวน 172 แห่ง คิดเป็นร้อยละ 6.8

การผลิตเฟอร์นิเจอร์ รวมทั้งการผลิตซึ่งมิได้จัดประเภทไว้ในที่อื่น จำนวน 167 แห่ง คิดเป็นร้อยละ 6.6 การผลิตไม้และผลิตภัณฑ์จากไม้และไม้ก๊อ กยกเว้น เฟอร์นิเจอร์รวมทั้งการผลิตสิ่งของที่ทำจากฟาง และวัสดุถักสานอื่นๆ จำนวน 112 แห่ง คิดเป็นร้อยละ 4.4 การผลิตสิ่งทอ จำนวน 100 แห่ง คิดเป็นร้อยละ 4.0 การผลิตผลิตภัณฑ์จากแร่โลหะ จำนวน 81 แห่ง คิดเป็นร้อยละ 3.2 ส่วนหมวดอื่นๆ นอกเหนือจากที่กล่าวมามีจำนวนและร้อยละเพียงเล็กน้อยเท่านั้น

ตาราง ค จำนวนและร้อยละของสถานประกอบการอุตสาหกรรมการผลิต จำแนกตามหมวดอุตสาหกรรม

หมวดอุตสาหกรรม	จำนวน	ร้อยละ
รวม	2,525	100.0
การผลิตผลิตภัณฑ์อาหารและเครื่องดื่ม	1,505	59.6
การผลิตสิ่งทอ	100	4.0
การผลิตเครื่องแต่งกาย รวมทั้งการตกแต่งและซ่อมสีขนสัตว์	305	12.1
การฟอกและตกแต่งหนังฟอก รวมทั้งการผลิตกระเป๋าเดินทาง กระเป๋าถือ อานม้า เครื่องเทียมลาก และรองเท้า	2	0.1
การผลิตไม้และผลิตภัณฑ์จากไม้และไม้ก๊อก ยกเว้น เฟอร์นิเจอร์ รวมทั้งการผลิตสิ่งของที่ทำจากฟางและวัสดุถักสานอื่นๆ	112	4.4
การผลิตกระดาษและผลิตภัณฑ์กระดาษ	1	0.0
การพิมพ์โฆษณา การพิมพ์ และการทำสำเนาสื่อบันทึก	19	0.7
การผลิตเคมีภัณฑ์และผลิตภัณฑ์เคมี	10	0.4
การผลิตผลิตภัณฑ์ยางและพลาสติก	17	0.7
การผลิตผลิตภัณฑ์จากแร่โลหะ	81	3.2
การผลิตโลหะขั้นมูลฐาน	4	0.2
การผลิตผลิตภัณฑ์ที่ทำจากโลหะประดิษฐ์ ยกเว้นเครื่องจักรและอุปกรณ์	172	6.8
การผลิตเครื่องจักรและอุปกรณ์ ซึ่งมีได้จัดประเภทไว้ในที่อื่น	25	1.0
การผลิตเครื่องจักรและเครื่องอุปกรณ์ไฟฟ้า ซึ่งมีได้จัดประเภทไว้ในที่อื่น	3	0.1
การผลิตเครื่องอุปกรณ์การขนส่งอื่นๆ	2	0.1
การผลิตเฟอร์นิเจอร์ รวมทั้งการผลิตซึ่งมิได้จัดประเภทไว้ในที่อื่น	167	6.6

2.2 ข้อมูลสถิติที่สำคัญจำแนกตามขนาดของ สถานประกอบการ และหมวดอุตสาหกรรม

2.2.1 คนทำงานและค่าตอบแทนแรงงาน

1) จำนวนคนทำงาน

จากผลการสำรวจ พบว่า มีจำนวนคนทำงานทั้งสิ้น 8,851 คน โดยส่วนใหญ่อยู่ในสถานประกอบการที่มีคนทำงาน 1 – 15 คน จำนวน 5,561 คน คิดเป็นร้อยละ 62.8 รองลงมา คือ สถานประกอบการที่มีคนทำงาน 31 - 50 คน จำนวน 1,014 คน คิดเป็นร้อยละ 11.5 สถานประกอบการที่มีคนทำงาน 16 - 25 คน จำนวน 966 คน คิดเป็นร้อยละ 10.9 สถานประกอบการที่มีคนทำงาน 51-200 คน จำนวน 852 คน คิดเป็นร้อยละ 9.6 สถานประกอบการที่มีคนทำงาน 26 - 30 คน จำนวน 458 คน คิดเป็นร้อยละ 5.2

เมื่อพิจารณาตามหมวดอุตสาหกรรม พบว่า ส่วนใหญ่หมวดการผลิตผลิตภัณฑ์อาหารและเครื่องดื่ม มีจำนวนคนทำงานมากที่สุด คือ 3,395 คน คิดเป็นร้อยละ 38.4 รองลงมา คือ การผลิตเฟอร์นิเจอร์ รวมทั้งการผลิตซึ่งมิได้จัดประเภทไว้ในที่อื่น จำนวน 1,455 คน คิดเป็นร้อยละ 16.4 การผลิตสิ่งทอ จำนวน 1,163 คิดเป็นร้อยละ 13.1 การผลิตผลิตภัณฑ์จากแร่โลหะ จำนวน 694 คน คิดเป็นร้อยละ 7.8 นอกนั้นกระจายอยู่ในหมวดอุตสาหกรรมอื่น

2) จำนวนลูกจ้าง

สถานประกอบการอุตสาหกรรมการผลิตมีจำนวนลูกจ้างทั้งสิ้น 5,254 คน โดยส่วนใหญ่อยู่ในสถานประกอบการที่มีขนาด 1 – 15 คน จำนวน 2,104 คน คิดเป็นร้อยละ 40.0 รองลงมา คือ สถานประกอบการที่มีขนาด 31 – 50 คน จำนวน 979 คน คิดเป็นร้อยละ 18.6 สถานประกอบการที่มีขนาด 16 – 25 คน จำนวน 893 คน คิดเป็นร้อยละ 17.0 สถานประกอบการที่มีขนาด 51 – 200 คน จำนวน 884 คน คิดเป็นร้อยละ 16.1 และ

สถานประกอบการที่มีขนาด 26 – 30 คน จำนวน 434 คน คิดเป็นร้อยละ 8.3

เมื่อพิจารณาตามหมวดอุตสาหกรรม พบว่า ส่วนใหญ่หมวดการผลิตเฟอร์นิเจอร์ รวมทั้งการผลิตซึ่งมิได้จัดประเภทไว้ในที่อื่น มีจำนวนมากที่สุด คือ 1,231 คน คิดเป็นร้อยละ 23.4 รองลงมา คือ การผลิตผลิตภัณฑ์อาหารและเครื่องดื่ม จำนวน 1,205 คน คิดเป็นร้อยละ 22.9 การผลิตสิ่งทอ จำนวน 1,081 คน คิดเป็นร้อยละ 20.6 นอกนั้นกระจายอยู่ในหมวดอุตสาหกรรมอื่น

3) ค่าตอบแทนแรงงาน

จากผลการสำรวจ พบว่า สถานประกอบการที่มีคนทำงาน 1 – 15 คน มีค่าตอบแทนแรงงานมากที่สุด คือ 84,106.2 พันบาท หรือ 39,974.4 บาทต่อคนต่อปี รองลงมา คือ สถานประกอบการที่มีคนทำงาน 51 - 200 คน มีค่าตอบแทนแรงงาน 42,040.7 พันบาท หรือ 49,811.3 บาทต่อคนต่อปี สถานประกอบการที่มีคนทำงาน 16 - 25 คน มีค่าตอบแทนแรงงาน 34,999.8 พันบาท หรือ 39,193.5 บาทต่อคนต่อปี สถานประกอบการที่มีคนทำงาน 31 – 50 คน มีค่าตอบแทนแรงงาน 32,246.9 พันบาท หรือ 32,938.6 บาทต่อคนต่อปี สถานประกอบการที่มีคนทำงาน 26-30 คน มีค่าตอบแทนแรงงาน 12,516.6 พันบาท หรือ 28,840.1 บาทต่อคนต่อปี

เมื่อพิจารณาตามหมวดอุตสาหกรรม พบว่า หมวดการผลิตผลิตภัณฑ์อาหารและเครื่องดื่ม มีค่าตอบแทนแรงงานมากที่สุด 53,863.4 พันบาท หรือ 44,699.9 บาท ต่อคนต่อปี รองลงมา คือ การผลิตเฟอร์นิเจอร์ รวมทั้งการผลิตซึ่งมิได้จัดประเภทไว้ในที่อื่น มีค่าตอบแทนแรงงาน 44,805.0 พันบาท หรือ 36,397.2 บาทต่อคนต่อปี การผลิตผลิตภัณฑ์จากแร่โลหะ มีค่าตอบแทนแรงงาน 35,667.6 พันบาท หรือ 67,938.3 บาทต่อคนต่อปี นอกนั้นกระจายอยู่ในหมวดอุตสาหกรรมอื่น ๆ

ตาราง ง จำนวนและร้อยละของพนักงาน ลูกจ้าง และค่าตอบแทนแรงงาน จำแนกตามขนาดของสถานประกอบการ และหมวดอุตสาหกรรม

ขนาดของสถานประกอบการ/ หมวดอุตสาหกรรม	จำนวน สถาน- ประกอบ กร	คนทำงาน		ลูกจ้าง		ค่าตอบแทนแรงงาน	
		จำนวน	ร้อยละ	จำนวน	ร้อยละ	มูลค่า (ล้านบาท)	เฉลี่ยต่อ คนต่อปี (บาท)
รวม	2,525	8,851	100.0	5,254	100.0	205,910.2	39,191.1
ขนาดของสถานประกอบการ							
1 – 15 คน	2,427	5,561	62.8	2,104	40.0	84,106.2	39,974.4
16 – 25 คน	49	966	10.9	893	17.0	34,999.8	39,193.5
26 – 30 คน	16	458	5.2	434	8.3	12,516.6	28,840.1
31 – 50 คน	26	1,014	11.5	979	18.6	32,246.9	32,938.6
51 – 200 คน	7	852	9.6	844	16.1	42,040.7	49,811.3
มากกว่า 200 คน	-	-	-	-	-	-	-
หมวดอุตสาหกรรม							
การผลิตผลิตภัณฑ์อาหารและเครื่องดื่ม	1,505	3,395	38.4	1,205	22.9	53,863.4	44,699.9
การผลิตสิ่งทอ	100	1,163	13.1	1,081	20.6	23,285.3	21,540.5
การผลิตเครื่องแต่งกาย รวมทั้งการตกแต่งและซ่อมสีขนสัตว์	305	595	6.7	218	4.1	7,866.6	36,085.3
การฟอกและตกแต่งหนังฟอก รวมทั้งการผลิตกระเป๋าเดินทาง กระเป๋าถือ อานม้า เครื่องเข็มกลัด และรองเท้า	2	5	0.1	-	-	-	-
การผลิตไม้และผลิตภัณฑ์จากไม้และไม้ก๊อก ขกเว้น เฟอร์นิเจอร์ รวมทั้งการผลิตสิ่งของที่ทำจากฟางและวัสดุภัณฑ์อื่น ๆ	112	456	5.1	247	4.7	7,923.4	32,078.5
การผลิตกระดาษและผลิตภัณฑ์กระดาษ	1	1	0.0	-	-	-	-
การพิมพ์โฆษณา การพิมพ์ และการทำสำเนาสื่อบันทึก	19	76	0.9	43	0.8	3,337.0	77,604.7
การผลิตเคมีภัณฑ์และผลิตภัณฑ์เคมี	10	280	3.2	271	5.2	3,812.6	14,068.6
การผลิตผลิตภัณฑ์ยางและพลาสติก	17	191	2.2	163	3.1	8,098.5	49,684.0
การผลิตผลิตภัณฑ์จากแร่โลหะ	81	694	7.8	525	10.0	35,667.6	67,938.3
การผลิตโลหะขั้นมูลฐาน	4	56	0.6	49	0.9	3,892.5	79,438.8
การผลิตผลิตภัณฑ์ที่ทำจากโลหะประดิษฐ์ ขกเว้นเครื่องจักรและ อุปกรณ์	172	421	4.8	189	3.6	11,325.0	59,920.6
การผลิตเครื่องจักรและอุปกรณ์ ซึ่งมีได้จัดประเภทไว้ในที่อื่น	25	55	0.6	29	0.6	1,852.7	63,886.2
การผลิตเครื่องจักรและเครื่องอุปกรณ์ไฟฟ้า ซึ่งมีได้จัดประเภท ไว้ในที่อื่น	3	7	0.1	3	0.1	D	D
การผลิตเครื่องอุปกรณ์การขนส่งอื่น ๆ	2	2	0.0	-	-	-	-
การผลิตเฟอร์นิเจอร์ รวมทั้งการผลิตซึ่งมีได้จัดประเภทไว้ในที่อื่น	167	1,455	16.4	1,231	23.4	44,805.0	36,397.2

หมายเหตุ : D หมายถึง ตัวเลขที่ไม่เปิดเผย

2.2.2 มูลค่าผลผลิตและมูลค่าเพิ่ม

จากผลการสำรวจ พบว่า สถานประกอบการอุตสาหกรรมการผลิต มีมูลค่าผลผลิตทั้งสิ้น 1,165.4 ล้านบาท และมีมูลค่าเพิ่มทั้งสิ้น 446.7 ล้านบาท โดยสถานประกอบการที่มีขนาด 1 – 15 คน มีมูลค่าผลผลิต 587.6 ล้านบาท (ร้อยละ 50.4) มูลค่าเพิ่ม 236.6 ล้านบาท (ร้อยละ 53.0) รองลงมาคือ สถานประกอบการที่มีคนทำงาน 51 – 200 คน มีมูลค่าผลผลิต 223.7 ล้านบาท มูลค่าเพิ่ม 72.1 ล้านบาท (ร้อยละ 16.1)

สถานประกอบการที่มีขนาด 31 - 50 คน มีมูลค่าผลผลิต 176.9 ล้านบาท (ร้อยละ 15.2) มูลค่าเพิ่ม 63.9 ล้านบาท (ร้อยละ 14.3) ถ้าพิจารณาตามหมวดอุตสาหกรรม พบว่า หมวดการผลิตผลิตภัณฑ์จากแร่โลหะ มีมูลค่าการผลิตมากที่สุด คือ 343.2 ล้านบาท (ร้อยละ 29.4) มูลค่าเพิ่ม 119.4 ล้านบาท (ร้อยละ 10.2) รองลงมา คือ การผลิตผลิตภัณฑ์อาหารและเครื่องดื่ม มีมูลค่าการผลิต 334.4 ล้านบาท (ร้อยละ 28.7) และมูลค่าเพิ่ม 117.1 ล้านบาท (ร้อยละ 10.1)

ตาราง จ มูลค่าผลผลิต และมูลค่าเพิ่มของสถานประกอบการอุตสาหกรรมการผลิต จำแนกตามขนาดของสถานประกอบการ และหมวดอุตสาหกรรม

(หน่วย : ล้านบาท)

ขนาดของสถานประกอบการ/ หมวดอุตสาหกรรม	มูลค่าผลผลิต		มูลค่าเพิ่ม		มูลค่าเพิ่มต่อ มูลค่าผลผลิต
	มูลค่า	ร้อยละ	มูลค่า	ร้อยละ	(ร้อยละ)
รวม	1,165.4	100.0	446.7	100.0	38.3
ขนาดของสถานประกอบการ					
1 – 15 คน	587.6	50.4	236.6	53.0	40.3
16 – 25 คน	127.3	10.9	55.1	12.3	43.3
26 – 30 คน	49.9	4.3	19.0	4.3	38.1
31 – 50 คน	176.9	15.2	63.9	14.3	36.1
51 – 200 คน	223.7	19.2	72.1	16.1	32.2
มากกว่า 200 คน	-	-	-	-	-
หมวดอุตสาหกรรม					
การผลิตผลิตภัณฑ์อาหารและเครื่องดื่ม	334.4	28.7	117.1	10.1	35.0
การผลิตสิ่งทอ	82.2	7.1	29.1	2.5	35.4
การผลิตเครื่องแต่งกาย รวมทั้งการตกแต่งและซ่อมสีขนสัตว์	63.7	5.5	33.8	2.9	53.0
การฟอกและตกแต่งหนังฟอก รวมทั้งการผลิตกระเป๋าเดินทาง กระเป๋าถือ อานม้า เครื่องเขียนลาก และรองเท้า	-	-	-	-	-
การผลิตไม้และผลิตภัณฑ์จากไม้และไม้ก๊อก ชกเว้น เฟอร์นิเจอร์ รวมทั้งการผลิตสิ่งของที่ทำจากฟางและวัสดุถักสานอื่นๆ	30.6	2.6	14.5	1.2	47.2
การผลิตกระดาษและผลิตภัณฑ์กระดาษ	-	-	-	-	-
การพิมพ์โฆษณา การพิมพ์ และการทำสำเนาสื่อบันทึก	39.0	3.3	9.9	0.8	25.3
การผลิตเคมีภัณฑ์และผลิตภัณฑ์เคมี	11.3	1.0	5.2	0.4	46.4
การผลิตผลิตภัณฑ์ยางและพลาสติก	31.7	2.7	12.8	1.1	40.3
การผลิตผลิตภัณฑ์จากแร่โลหะ	343.2	29.4	119.4	10.2	34.8
การผลิตโลหะขั้นมูลฐาน	37.3	3.2	16.0	1.4	42.9
การผลิตผลิตภัณฑ์ที่ทำจากโลหะประดิษฐ์ ชกเว้นเครื่องจักรและอุปกรณ์	48.7	4.2	22.9	2.0	47.0
การผลิตเครื่องจักรและอุปกรณ์ ซึ่งมีได้จัดประเภทไว้ในที่อื่น	10.6	0.9	4.9	0.4	46.7
การผลิตเครื่องจักรและอุปกรณ์ไฟฟ้า ซึ่งมีได้จัดประเภทไว้ในที่อื่น	D	D	D	D	D
การผลิตเครื่องอุปกรณ์การขนส่งอื่นๆ	-	-	-	-	-
การผลิตเฟอร์นิเจอร์ รวมทั้งการผลิตซึ่งมิได้จัดประเภทไว้ในที่อื่น	130.2	11.2	60.1	5.2	46.1

หมายเหตุ : D หมายถึง ตัวเลขที่ไม่เปิดเผย

2.2.3 มูลค่าผลผลิตเฉลี่ย

จากผลการสำรวจ พบว่า สถานประกอบการที่มีคนทำงาน 51 – 200 คน มีมูลค่าผลผลิตเฉลี่ยต่อสถานประกอบการมากที่สุด คือ 31,961.3 พันบาท และมูลค่าผลผลิตเฉลี่ยต่อคนทำงาน 262.6 พันบาท รองลงมา คือ สถานประกอบการที่มีคนทำงาน 31 – 50 คน มีมูลค่าผลผลิตเฉลี่ยต่อสถานประกอบการ 6,805.2 พันบาท และมูลค่าผลผลิตเฉลี่ยต่อคนทำงาน 174.5 พันบาท สถานประกอบการที่มีคนทำงาน 26 – 30 คน มีมูลค่าผลผลิตเฉลี่ยต่อสถานประกอบการ 3,115.9 พันบาท และมูลค่าผลผลิตเฉลี่ยต่อคนทำงาน 108.9 พันบาท ตามลำดับ

เมื่อพิจารณาตามหมวดอุตสาหกรรม พบว่า หมวดการผลิตโลหะขั้นมูลฐานมีมูลค่าผลผลิตเฉลี่ยมากที่สุด คือ 9,325.3 พันบาทต่อสถานประกอบการ และ 666.1 พันบาทต่อคนทำงาน รองลงมา คือ การผลิตผลิตภัณฑ์จากแร่โลหะ มีมูลค่าผลผลิตเฉลี่ย 4,236.5 พันบาทต่อสถานประกอบการ และ 494.5 พันบาทต่อคนทำงาน การพิมพ์โฆษณา การพิมพ์ และการทำสำเนาสื่อบันทึก มีมูลค่าผลผลิตเฉลี่ย 2,051.4 พันบาทต่อสถานประกอบการ และ 512.8 พันบาทต่อคนทำงาน ตามลำดับ

2.2.4 มูลค่าเพิ่มเฉลี่ย

เมื่อพิจารณาจากมูลค่าเพิ่มเฉลี่ยของสถานประกอบการ พบว่า สถานประกอบการที่มีคนทำงาน 51 – 200 คน มีมูลค่าเพิ่มเฉลี่ยมากที่สุด คือ มูลค่าเพิ่มเฉลี่ยต่อสถานประกอบการ 10,306.5 พันบาท และมูลค่าเพิ่มเฉลี่ยต่อคนทำงาน 84.7 พันบาท รองลงมา คือ สถานประกอบการที่มีขนาด 31 – 50 คน มีมูลค่าเพิ่มเฉลี่ยต่อสถานประกอบการ 2,457.5 พันบาท และมูลค่าเพิ่มเฉลี่ยต่อคนทำงาน 63.0 พันบาท สถานประกอบการที่มีขนาด 26 – 30 คน มีมูลค่าเพิ่มเฉลี่ยต่อสถานประกอบการ 1,186.2 พันบาท และมูลค่าเพิ่มเฉลี่ยต่อคนทำงาน 41.4 พันบาท ตามลำดับ

เมื่อพิจารณาตามหมวดอุตสาหกรรม พบว่า หมวดการผลิตโลหะขั้นมูลฐานมีมูลค่าเพิ่มเฉลี่ยต่อสถานประกอบการมากที่สุด คือ 4,004.0 พันบาท และมูลค่าเพิ่มเฉลี่ยต่อคนทำงาน 286.0 พันบาท รองลงมา คือ การผลิตผลิตภัณฑ์จากแร่โลหะ มีมูลค่าเพิ่มเฉลี่ยต่อสถานประกอบการ 1,473.9 พันบาท และมูลค่าเพิ่มเฉลี่ยต่อคนทำงาน 172.0 พันบาท การผลิตผลิตภัณฑ์ยางและพลาสติก มีมูลค่าเพิ่มเฉลี่ยต่อสถานประกอบการ 751.5 พันบาท และมูลค่าเพิ่มเฉลี่ยต่อคนทำงาน 66.9 พันบาท ตามลำดับ

ตาราง จ มูลค่าผลผลิตและมูลค่าเพิ่มเฉลี่ยต่อสถานประกอบการ และต่อคนทำงาน จำแนกตามขนาดของสถานประกอบการ และหมวดอุตสาหกรรม

(หน่วย : พันบาท)

ขนาดของสถานประกอบการ/ หมวดอุตสาหกรรม	มูลค่าผลผลิตเฉลี่ย		มูลค่าเพิ่มเฉลี่ย	
	ต่อสถาน- ประกอบการ	ต่อคนทำงาน	ต่อสถาน- ประกอบการ	ต่อคนทำงาน
รวม	461.6	131.7	176.9	50.5
ขนาดของสถานประกอบการ				
1 – 15 คน	242.1	105.7	97.5	42.6
16 – 25 คน	2,598.9	131.8	1,125.1	57.1
26 – 30 คน	3,115.9	108.9	1,186.2	41.4
31 – 50 คน	6,805.2	174.5	2,457.5	63.0
51 – 200 คน	31,961.3	262.6	10,306.5	84.7
มากกว่า 200 คน	-	-	-	-

ตาราง ก มูลค่าผลผลิตและมูลค่าเพิ่มเฉลี่ยต่อสถานประกอบการ และต่อคนทำงาน จำแนกตามขนาดของสถานประกอบการ และหมวดอุตสาหกรรม (ต่อ)

(หน่วย : พันบาท)

ขนาดของสถานประกอบการ/ หมวดอุตสาหกรรม	มูลค่าผลผลิตเฉลี่ย		มูลค่าเพิ่มเฉลี่ย	
	ต่อสถาน- ประกอบการ	ต่อคนทำงาน	ต่อสถาน- ประกอบการ	ต่อคนทำงาน
หมวดอุตสาหกรรม				
การผลิตผลิตภัณฑ์อาหารและเครื่องดื่ม	222.2	98.5	77.8	34.5
การผลิตสิ่งทอ	822.4	70.7	291.0	25.0
การผลิตเครื่องแต่งกาย รวมทั้งการตกแต่งและซ่อมสีขนสัตว์	208.8	107.1	110.8	56.8
การฟอกและตกแต่งหนังฟอก รวมทั้งการผลิตกระเป๋าเดินทาง กระเป๋าถือ อานม้า เครื่องที่ขมแลก และรองเท้า	D	D	D	D
การผลิตไม้และผลิตภัณฑ์จากไม้และไม้ก๊อก ยกเว้น เฟอร์นิเจอร์ รวมทั้งการผลิตสิ่งของที่ทำจากฟางและวัสดุถักสานอื่นๆ	273.5	67.2	129.1	31.7
การผลิตกระดาษและผลิตภัณฑ์กระดาษ	D	D	D	D
การพิมพ์โฆษณา การพิมพ์ และการทำสำเนาสื่อบันทึก	2,051.4	512.8	519.8	130.0
การผลิตเคมีภัณฑ์และผลิตภัณฑ์เคมี	1,128.6	40.3	523.4	18.7
การผลิตผลิตภัณฑ์ยางและพลาสติก	1,864.4	165.9	751.5	66.9
การผลิตผลิตภัณฑ์จากแร่โลหะ	4,236.5	494.5	1,473.9	172.0
การผลิต โลหะขั้นมูลฐาน	9,325.3	666.1	4,004.0	286.0
การผลิตผลิตภัณฑ์ที่ทำจากโลหะประดิษฐ์ ยกเว้นเครื่องจักรและอุปกรณ์	283.3	115.7	133.3	54.4
การผลิตเครื่องจักรและอุปกรณ์ ซึ่งมีได้จัดประเภทไว้ในที่อื่น	422.2	191.9	197.0	89.5
การผลิตเครื่องจักรและอุปกรณ์ไฟฟ้า ซึ่งมีได้จัดประเภทไว้ในที่อื่น	D	D	D	D
การผลิตเครื่องอุปกรณ์การขนส่งอื่นๆ	D	D	D	D
การผลิตเฟอร์นิเจอร์ รวมทั้งการผลิตซึ่งมิได้จัดประเภทไว้ในที่อื่น	779.9	89.5	359.7	41.3

หมายเหตุ : D หมายถึง ตัวเลขที่ไม่เปิดเผย

ตารางสถิติ
Statistical Tables

ภาค 1 ข้อมูลทั่วไปของสถานประกอบการ

ตอนที่ 1 ข้อมูลทั่วไปของสถานประกอบการ
จำแนกตามอำเภอ

สารบัญญัตินำเสนอ

- ตอนที่ 1 ข้อมูลทั่วไปของสถานประกอบการ จำแนกตามอำเภอ**
- ตาราง 1** จำนวนและร้อยละของสถานประกอบการอุตสาหกรรมการผลิต จำแนกตามรูปแบบการจัดตั้งตามกฎหมาย และอำเภอ
- ตาราง 2** จำนวนและร้อยละของสถานประกอบการอุตสาหกรรมการผลิต จำแนกตามรูปแบบการจัดตั้งทางเศรษฐกิจ และอำเภอ
- ตาราง 3** จำนวนและร้อยละของสถานประกอบการอุตสาหกรรมการผลิต จำแนกตามระยะเวลาในการดำเนินกิจการ และอำเภอ
- ตาราง 4** จำนวนและร้อยละของสถานประกอบการอุตสาหกรรมการผลิต จำแนกตามระยะเวลาการผลิตในปี 2549 และอำเภอ
- ตาราง 5** มูลค่าเงินลงทุนจดทะเบียน จำนวนและร้อยละของสถานประกอบการอุตสาหกรรมการผลิต จำแนกตามมูลค่าทุนจดทะเบียน และอำเภอ
- ตาราง 6** มูลค่าเงินทุนที่ต่างประเทศร่วมลงทุนหรือถือหุ้น จำนวนและร้อยละของสถานประกอบการอุตสาหกรรมการผลิต จำแนกตามสัดส่วนของการร่วมลงทุนหรือถือหุ้นของต่างประเทศ และอำเภอ
- ตาราง 7** จำนวนและร้อยละของสถานประกอบการอุตสาหกรรมการผลิตที่ต่างประเทศร่วมลงทุน จำแนกตามประเทศร่วมลงทุนหรือถือหุ้นมากที่สุดเป็นอันดับหนึ่ง และอำเภอ
- ตาราง 7.1** จำนวนและร้อยละของสถานประกอบการอุตสาหกรรมการผลิตที่ต่างประเทศร่วมลงทุน จำแนกตามประเทศร่วมลงทุนหรือถือหุ้นมากที่สุดเป็นอันดับสอง และอำเภอ
- ตาราง 7.2** จำนวนและร้อยละของสถานประกอบการอุตสาหกรรมการผลิตที่ต่างประเทศร่วมลงทุน จำแนกตามประเทศร่วมลงทุนหรือถือหุ้นมากที่สุดเป็นอันดับสาม และอำเภอ
- ตาราง 8** จำนวนและร้อยละของสถานประกอบการอุตสาหกรรมการผลิต จำแนกตามการส่งเสริมการลงทุน จากสำนักงานคณะกรรมการส่งเสริมการลงทุน และอำเภอ
- ตาราง 9** มูลค่าการส่งออกจำนวนและร้อยละของสถานประกอบการอุตสาหกรรมการผลิต จำแนกตามร้อยละของการส่งออกผลผลิตออกไปจำหน่ายต่างประเทศ และอำเภอ
- ตาราง 10** จำนวนและร้อยละของสถานประกอบการอุตสาหกรรมการผลิต จำแนกตามประเทศที่มีการส่งผลผลิตไปจำหน่าย และอำเภอ
- ตาราง 11** มูลค่าการใช้วัตถุดิบหรือวัสดุประกอบการผลิตที่มาจากต่างประเทศ จำนวนและร้อยละของสถานประกอบการอุตสาหกรรมการผลิต จำแนกตามการใช้วัตถุดิบฯ และอำเภอ
- ตาราง 12** จำนวนและร้อยละของสถานประกอบการอุตสาหกรรมการผลิต จำแนกตามอัตราการใช้กำลังการผลิตต่อปี 2549 และอำเภอ

ตาราง 1 จำนวนและร้อยละของสถานประกอบการอุตสาหกรรมผลิต จำนวนตามรูปแบบการจัดตั้งตามกฎหมาย และอำเภอ

TABLE 1 NUMBER AND PERCENTAGE OF MANUFACTURING ESTABLISHMENTS BY FORM OF LEGAL ORGANIZATION AND AMPHOE

อำเภอ	จำนวนสถาน-ประกอบกร		ส่วนบุคคล		หุ้นส่วนสามัญ		บริษัทจำกัด		ส่วนราชการ		อื่นๆ		Amphoe		
	Number of establishments		Individual proprietor		Juristic partnership		Company limited, public company limited		Government, state-enterprise		Cooperatives			Others	
	จำนวน	ร้อยละ	จำนวน	ร้อยละ	จำนวน	ร้อยละ	จำนวน	ร้อยละ	จำนวน	ร้อยละ	จำนวน	ร้อยละ			
Number	%	Number	%	Number	%	Number	%	Number	%	Number	%	Number	%		
รวม	2,525	100.0	2,281	90.4	10	0.4	17	0.7	-	-	2	0.1	215	8.5	Total
เมืองเดช	473	100.0	422	89.3	4	0.9	3	0.6	-	-	-	-	44	9.2	Mueang Loei
นาดวง	82	100.0	68	82.7	-	-	-	-	-	-	-	-	14	17.3	Na Duang
เชียงคาน	285	100.0	257	90.0	-	-	1	0.4	-	-	-	-	27	9.6	Chiang Khan
ปากชม	212	100.0	208	97.9	-	-	-	-	-	-	-	-	4	2.1	Pak Chom
ด่านซ้าย	164	100.0	158	96.3	-	-	-	-	-	-	-	-	6	3.7	Dan Sai
นาแห้ว	76	100.0	73	96.1	-	-	-	-	-	-	-	-	3	3.9	Na Haeo
ภูเรือ	128	100.0	116	90.6	2	1.6	-	-	-	-	-	-	10	7.8	Phu Ruea
ท่าลี่	202	100.0	191	94.3	-	-	-	-	-	-	1	0.5	11	5.2	Tha Li
วังสะพุง	403	100.0	371	92.1	2	0.5	11	2.7	-	-	-	-	19	4.7	Wang Saphugn
ภูกระดึง	120	100.0	108	90.0	-	-	1	0.8	-	-	-	-	11	9.2	Phu Krađueng
ภูหลวง	29	100.0	22	75.6	-	-	-	-	-	-	-	-	7	24.4	Phu Luang
ผาขาว	139	100.0	102	73.4	-	-	-	-	-	-	-	-	37	26.6	Pha Khao
กิ่ง อ.เอราวัณ	145	100.0	130	89.5	-	-	1	0.7	-	-	1	0.7	13	9.2	Kign Amphoe Erawan
กิ่ง อ.หนองหิน	67	100.0	57	84.5	2	2.9	-	-	-	-	-	-	9	12.7	King Amphoe Nong Hin

ตาราง 2 จำนวนและร้อยละของสถานประกอบการอุตสาหกรรมผลิต จำนวนตามรูปแบบการจัดตั้งทางเศรษฐกิจ และอำเภอ

TABLE 2 NUMBER AND PERCENTAGE OF MANUFACTURING ESTABLISHMENTS BY FORM OF ECONOMIC ORGANIZATION AND AMPHOE

อำเภอ	จำนวนสถานประกอบการ		สำนักงานเดี่ยว		สำนักงานใหญ่		สำนักงานสาขา		Amphoe
	Number of establishments		Single unit		Head office		Branch		
	จำนวน	ร้อยละ	จำนวน	ร้อยละ	จำนวน	ร้อยละ	จำนวน	ร้อยละ	
	Number	%	Number	%	Number	%	Number	%	
รวม	2,525	100.0	2,515	99.6	3	0.1	7	0.3	Total
เมืองเดช	473	100.0	471	99.6	1	0.2	1	0.2	Mueang Loei
นาด้วง	82	100.0	82	100.0	-	-	-	-	Na Duang
เข็ญตาน	285	100.0	284	99.7	-	-	1	0.4	Chiang Khan
ปากชม	212	100.0	212	100.0	-	-	-	-	Pak Chom
ด่านซ้าย	164	100.0	164	100.0	-	-	-	-	Dan Sai
นาแห้ว	76	100.0	76	100.0	-	-	-	-	Na Haeo
ภูเรือ	128	100.0	128	100.0	-	-	-	-	Phu Ruea
ท่าลี่	202	100.0	202	100.0	-	-	-	-	Tha Li
วังสะพุง	403	100.0	397	98.5	2	0.5	4	1.0	Wang Saphugn
ภูกระดึง	120	100.0	119	99.2	-	-	1	0.8	Phu Krađueng
ภูหลวง	29	100.0	29	100.0	-	-	-	-	Phu Luang
ผาขาว	139	100.0	139	100.0	-	-	-	-	Pha Khao
กิ่ง อ.เอราวัณ	145	100.0	145	100.0	-	-	-	-	Kign Amphoe Erawan
กิ่ง อ.หนองหิน	67	100.0	67	100.0	-	-	-	-	King Amphoe Nong Hin

ตาราง 3 จำนวนและร้อยละของสถานประกอบการอุตสาหกรรมผลิต จำนวนตามระยะเวลาในการดำเนินงาน และอำเภอ

TABLE 3 NUMBER AND PERCENTAGE OF MANUFACTURING ESTABLISHMENTS BY PERIOD OF OPERATION AND AMPHOE

อำเภอ	ระยะเวลาในการดำเนินงาน (ปี) Period of operation (Year)												Amphoe						
	จำนวนสถานประกอบการ			< 5			5 - 9			10 - 19				20 - 29			≥ 30		
	จำนวน	ร้อยละ	จำนวน	ร้อยละ	จำนวน	ร้อยละ	จำนวน	ร้อยละ	จำนวน	ร้อยละ	จำนวน	ร้อยละ		จำนวน	ร้อยละ	จำนวน	ร้อยละ	จำนวน	ร้อยละ
Number	%	Number	%	Number	%	Number	%	Number	%	Number	%	Number	%	Number	%	Number	%	Number	%
รวม	2,525	100.0	556	22.0	818	32.4	1,006	39.9	127	5.0	18	0.7	Total						
เมืองเดช	473	100.0	47	9.9	118	25.0	240	50.8	65	13.7	3	0.6	Mueang Loei						
นาด้วง	82	100.0	11	13.7	65	79.3	6	7.1	-	-	-	-	Na Duang						
เวียงกา	285	100.0	105	36.7	30	10.5	131	46.1	7	2.4	12	4.3	Chiang Khan						
ปากชม	212	100.0	15	6.9	139	65.4	59	27.7	-	-	-	-	Pak Chom						
ด่านซ้าย	164	100.0	98	60.0	18	11.2	27	16.3	20	12.5	-	-	Dan Sai						
นาแห้ว	76	100.0	9	11.8	3	3.9	62	81.7	2	2.5	-	-	Na Haeo						
ภูเรือ	128	100.0	23	18.4	75	58.6	28	22.3	1	0.8	-	-	Phu Ruea						
ท่าลี่	202	100.0	6	3.1	169	83.2	7	3.6	20	10.1	-	-	Tha Li						
วังสะพุง	403	100.0	127	31.5	75	18.6	189	47.0	9	2.3	2	0.6	Wang Saphugn						
ภูกระดึง	120	100.0	30	25.4	8	7.0	81	67.7	-	-	-	-	Phu KraTueng						
ภูหลวง	29	100.0	-	-	19	66.5	10	33.5	-	-	-	-	Phu Luang						
ผาขาว	139	100.0	37	26.7	57	41.0	45	32.3	-	-	-	-	Pha Khao						
กิ่ง อ.เอราวัณ	145	100.0	29	20.0	20	13.7	94	64.8	2	1.5	-	-	Kign Amphoe Erawan						
กิ่ง อ.หนองหิน	67	100.0	18	27.0	22	33.0	27	40.0	-	-	-	-	King Amphoe Nong Hin						

ตาราง 4 จำนวนและร้อยละของสถานประกอบการอุตสาหกรรมผลิต จำนวนตามระยะเวลาการผลิตในปี 2549 และอำเภอ

TABLE 4 NUMBER AND PERCENTAGE OF MANUFACTURING ESTABLISHMENTS BY PERIOD OF OPERATION IN 2006 AND AMPHOE

อำเภอ	ระยะเวลาการผลิต Period of operation in 2006														Amphoe		
	จำนวนสถานประกอบการ		เดือน Months				ชั่วโมง Hours per day				ร้อยละ						
	จำนวน	ร้อยละ	จำนวน	ร้อยละ	จำนวน	ร้อยละ	จำนวน	ร้อยละ	จำนวน	ร้อยละ	จำนวน	ร้อยละ	จำนวน	ร้อยละ			
	จำนวน	ร้อยละ	จำนวน	ร้อยละ	จำนวน	ร้อยละ	จำนวน	ร้อยละ	จำนวน	ร้อยละ	จำนวน	ร้อยละ	จำนวน	ร้อยละ	จำนวน	ร้อยละ	
	Number	%	Number	%	Number	%	Number	%	Number	%	Number	%	Number	%	Number	%	
รวม	2,525	100.0	18	0.7	270	10.7	84	3.3	2,153	85.3	1,453	57.5	1,026	40.6	47	1.9	Total
เมืองเดช	473	100.0	-	-	23	4.8	12	2.5	439	92.8	224	47.3	247	52.3	2	0.4	Mueang Loei
นาค้าง	82	100.0	-	-	13	16.1	-	-	69	83.9	10	12.2	72	87.8	-	-	Na Duang
เขียงคาน	285	100.0	-	-	83	29.0	-	-	202	71.0	169	59.3	114	40.1	2	0.7	Chiang Khan
ปากชม	212	100.0	3	1.4	5	2.4	-	-	204	96.2	195	92.0	17	8.0	-	-	Pak Chom
ด่านซ้าย	164	100.0	6	3.4	2	1.2	32	19.5	124	75.9	133	81.5	30	18.5	-	-	Dan Sai
นาแห้ว	76	100.0	4	4.8	2	2.2	2	2.2	69	90.8	69	90.5	7	9.5	-	-	Na Haeo
ภูเรือ	128	100.0	4	2.8	5	3.9	20	16.0	99	77.2	117	91.4	11	8.6	-	-	Phu Ruea
ท่าลี่	202	100.0	-	-	68	33.8	2	1.0	132	65.2	155	76.4	27	13.5	20	10.1	Tha Li
วังสะพุง	403	100.0	-	-	22	5.4	5	1.1	376	93.5	186	46.2	211	52.4	6	1.4	Wang Saphuagn
ภูกระดึง	120	100.0	-	-	2	1.7	2	1.7	116	96.7	15	12.7	103	85.7	2	1.7	Phu Kradueng
ภูหลวง	29	100.0	-	-	3	10.5	2	7.0	24	82.6	4	14.0	25	86.0	-	-	Phu Luang
ผาขาว	139	100.0	1	0.7	12	8.5	1	0.7	125	90.0	116	83.5	23	16.5	-	-	Pha Khao
กิ่ง อ.เอราวัณ	145	100.0	-	-	14	9.7	6	4.4	125	85.9	11	7.9	120	82.7	14	9.5	Kigen Amphoe Erawan
กิ่ง อ.หนองหิน	67	100.0	2	2.2	17	25.2	-	-	49	72.6	48	72.2	18	26.4	1	1.5	King Amphoe Nong Hin

ตาราง 5 มูลค่าเงินลงทุนจดทะเบียน จำนวนและร้อยละของสถานประกอบการอุตสาหกรรมผลิต จำนวนตามมูลค่าทุนจดทะเบียน และอำเภอ

TABLE 5 VALUE OF REGISTERED CAPITAL, NUMBER AND PERCENTAGE OF MANUFACTURING ESTABLISHMENTS BY VALUE OF REGISTERED CAPITAL AND AMPHOE

อำเภอ	จำนวนสถานประกอบการ		ไม่มีทุนจดทะเบียน		มูลค่าทุนจดทะเบียน (ล้านบาท) Registered capital (Million baht)										มูลค่าเงินทุนจดทะเบียน Registered capital	Amphoe										
	Number of establishments		No value of registered capital		รวม Total		< 1		1-9		10-49		50-99				100-199		200-499		500-999		≥1,000			
	จำนวน Number	ร้อยละ %	จำนวน Number	ร้อยละ %	จำนวน Number	ร้อยละ %	จำนวน Number	ร้อยละ %	จำนวน Number	ร้อยละ %	จำนวน Number	ร้อยละ %	จำนวน Number	ร้อยละ %			จำนวน Number	ร้อยละ %	จำนวน Number	ร้อยละ %	จำนวน Number	ร้อยละ %	จำนวน Number	ร้อยละ %		
รวม	2,525	100.0	2,504	99.2	21	0.8	4	19.2	15	71.2	1	4.8	-	-	1	4.8	-	-	-	-	-	-	173,974,000	Total		
เมืองเดช	473	100.0	467	98.7	6	1.3	1	16.7	4	66.7	-	-	1	16.7	-	-	-	-	-	-	-	-	115,400,000	Mueang Loei		
นาด้วง	82	100.0	82	100.0	-	-	-	-	-	-	-	-	-	-	-	-	-	-	-	-	-	-	-	-	Na Duang	
เขื่องาน	285	100.0	285	100.0	-	-	-	-	-	-	-	-	-	-	-	-	-	-	-	-	-	-	-	-	Chiang Khan	
ปากชม	212	100.0	212	100.0	-	-	-	-	-	-	-	-	-	-	-	-	-	-	-	-	-	-	-	-	Pak Chom	
ด่านซ้าย	164	100.0	164	100.0	-	-	-	-	-	-	-	-	-	-	-	-	-	-	-	-	-	-	-	-	Dan Sai	
นาแห้ว	76	100.0	76	100.0	-	-	-	-	-	-	-	-	-	-	-	-	-	-	-	-	-	-	-	-	Na Haeo	
ภูเรือ	128	100.0	126	98.4	2	1.6	2	100.0	-	-	-	-	-	-	-	-	-	-	-	-	-	-	-	-	Phu Ruea	
ท่าลี่	202	100.0	202	100.0	-	-	-	-	-	-	-	-	-	-	-	-	-	-	-	-	-	-	-	-	Tha Li	
วังสะพุง	403	100.0	394	97.8	9	2.2	-	-	8	88.8	1	11.2	-	-	-	-	-	-	-	-	-	-	51,307,900	Wang Saphugn		
ภูกระดึง	120	100.0	120	100.0	-	-	-	-	-	-	-	-	-	-	-	-	-	-	-	-	-	-	-	-	Phu Kratueng	
ภูหลวง	29	100.0	29	100.0	-	-	-	-	-	-	-	-	-	-	-	-	-	-	-	-	-	-	-	-	Phu Luang	
ผาขาว	139	100.0	139	100.0	-	-	-	-	-	-	-	-	-	-	-	-	-	-	-	-	-	-	-	-	Pha Khao	
กิ่ง อ.เอราวัณ	145	100.0	143	98.6	2	1.4	1	50.0	1	50.0	-	-	-	-	-	-	-	-	-	-	-	-	-	-	D	King Amphoe Erawan
กิ่ง อ.หนองหิน	67	100.0	65	97.1	2	2.9	-	-	2	100.0	-	-	-	-	-	-	-	-	-	-	-	-	-	-	D	King Amphoe Nong Hin

หมายเหตุ : D หมายถึง ข้อมูลไม่พึงเปิดเผย

Note : Disclosure prohibited

ตาราง 6 มูลค่าเงินลงทุนที่ต่างประเทศรวมลงทุนหรือถือหุ้น จำนวนและร้อยละของสถานประกอบการอุตสาหกรรมการผลิต จำนวนตามสัดส่วนของการร่วมลงทุนหรือถือหุ้นของต่างประเทศและอำเภอ

TABLE 6 VALUE OF FOREIGN INVESTMENT OR SHARE HOLDING, NUMBER AND PERCENTAGE OF MANUFACTURING ESTABLISHMENTS BY PROPORTION OF FOREIGN INVESTMENT OR SHARE HOLDING AND AMPHOC

อำเภอ	จำนวนสถาน-ประกอบกร			ไม่มีต่างประเทศ			สัดส่วนของการร่วมลงทุนหรือถือหุ้น						มูลค่าเงินลงทุนที่ต่างประเทศ		
	รวมลงทุนหรือถือหุ้น			Proportion of foreign investment or share holding						มารวมลงทุนหรือถือหุ้น					
	จำนวน	ร้อยละ	รวม	จำนวน	ร้อยละ	จำนวน	ร้อยละ	จำนวน	ร้อยละ	จำนวน	ร้อยละ	จำนวน	ร้อยละ	Value of foreign investment or share holding	Amphoe
Number	%	Total	Number	%	Number	%	Number	%	Number	%	Number	%			
รวม	2,525	100.0	2,523	99.9	2	0.1	-	-	1	50.0	1	50.0	1	50.0	Total
เมืองเส	473	100.0	471	99.6	2	0.4	-	-	1	50.0	1	50.0	1	50.0	Mueang Loei
นาดัง	82	100.0	82	100.0	-	-	-	-	-	-	-	-	-	-	Na Duang
เชียงคาน	285	100.0	285	100.0	-	-	-	-	-	-	-	-	-	-	Chiang Khan
ปากชม	212	100.0	212	100.0	-	-	-	-	-	-	-	-	-	-	Pak Chom
ด่านซ้าย	164	100.0	164	100.0	-	-	-	-	-	-	-	-	-	-	Dan Sai
นาแห้ว	76	100.0	76	100.0	-	-	-	-	-	-	-	-	-	-	Na Haeo
ภูเรือ	128	100.0	128	100.0	-	-	-	-	-	-	-	-	-	-	Phu Ruea
ท่าลี่	202	100.0	202	100.0	-	-	-	-	-	-	-	-	-	-	Tha Li
วังสะพุง	403	100.0	403	100.0	-	-	-	-	-	-	-	-	-	-	Wang Saphugn
ภูกระดึง	120	100.0	120	100.0	-	-	-	-	-	-	-	-	-	-	Phu Krađueng
ภูหลวง	29	100.0	29	100.0	-	-	-	-	-	-	-	-	-	-	Phu Luang
ผาขาว	139	100.0	139	100.0	-	-	-	-	-	-	-	-	-	-	Pha Khao
กิ่ง อ.ร่ำไ้	145	100.0	145	100.0	-	-	-	-	-	-	-	-	-	-	Kign Amphoe Erawan
กิ่ง อ.หนองหิน	67	100.0	67	100.0	-	-	-	-	-	-	-	-	-	-	King Amphoe Nong Hin

หมายเหตุ : D หมายถึง ตัวเลขไม่พึงเปิดเผย

Note : Disclosure prohibited

ตาราง 7 จำนวนและร้อยละของสถานประกอบการอุตสาหกรรมผลิต ที่ต่างประเทศร่วมลงทุน จำนวนตามประเทศร่วมลงทุนหรือถือหุ้นมากที่สุดเป็นอันดับหนึ่ง และอันดับสอง

TABLE 7 NUMBER AND PERCENTAGE OF MANUFACTURING ESTABLISHMENTS WITH FOREIGN INVESTMENT BY THE FIRST COUNTRY WITH HIGHEST SHARE HOLDING AND AMPHOE

อำเภอ	จำนวนสถานประกอบการ		ไม่มีการลงทุนจาก		มีการลงทุนจาก		ประเทศร่วมลงทุนหรือถือหุ้นมากที่สุดเป็นอันดับหนึ่ง The first country with highest share holding										Amphoe				
	Number of establishments		ต่างประเทศ		ต่างประเทศ		ญี่ปุ่น		ไต้หวัน		สิงคโปร์		จีน		สหรัฐอเมริกา			ประเทศในยุโรป		ประเทศอื่น ๆ	
	จำนวน	ร้อยละ	จำนวน	ร้อยละ	จำนวน	ร้อยละ	จำนวน	ร้อยละ	จำนวน	ร้อยละ	จำนวน	ร้อยละ	จำนวน	ร้อยละ	จำนวน	ร้อยละ		จำนวน	ร้อยละ	จำนวน	ร้อยละ
รวม	2,525	100.0	2,523	99.9	2	0.1	1	50.0	1	50.0	1	50.0	1	50.0	1	50.0	-	-	-	-	Total
เมืองเดช	473	100.0	471	99.6	2	0.4	1	50.0	-	-	-	-	1	50.0	-	-	-	-	-	-	Mueang Loei
นาด้วง	82	100.0	82	100.0	-	-	-	-	-	-	-	-	-	-	-	-	-	-	-	-	Na Duang
เชิงกลาน	285	100.0	285	100.0	-	-	-	-	-	-	-	-	-	-	-	-	-	-	-	-	Chiang Khan
ปากซม	212	100.0	212	100.0	-	-	-	-	-	-	-	-	-	-	-	-	-	-	-	-	Pak Chom
ด่านซ้าย	164	100.0	164	100.0	-	-	-	-	-	-	-	-	-	-	-	-	-	-	-	-	Dan Sai
นาแห้ว	76	100.0	76	100.0	-	-	-	-	-	-	-	-	-	-	-	-	-	-	-	-	Na Haeo
ภูเรือ	128	100.0	128	100.0	-	-	-	-	-	-	-	-	-	-	-	-	-	-	-	-	Phu Ruea
พาดี่	202	100.0	202	100.0	-	-	-	-	-	-	-	-	-	-	-	-	-	-	-	-	Tha Li
วังสะพุง	403	100.0	403	100.0	-	-	-	-	-	-	-	-	-	-	-	-	-	-	-	-	Wang Saphugn
ภูกระดึง	120	100.0	120	100.0	-	-	-	-	-	-	-	-	-	-	-	-	-	-	-	-	Phu Krudteng
ภูหลวง	29	100.0	29	100.0	-	-	-	-	-	-	-	-	-	-	-	-	-	-	-	-	Phu Luang
ผาวาว	139	100.0	139	100.0	-	-	-	-	-	-	-	-	-	-	-	-	-	-	-	-	Pha Khao
กิ่ง อ.หนองบัว	145	100.0	145	100.0	-	-	-	-	-	-	-	-	-	-	-	-	-	-	-	-	Kign Amphoe Erawan
กิ่ง อ.หนองหิน	67	100.0	67	100.0	-	-	-	-	-	-	-	-	-	-	-	-	-	-	-	-	King Amphoe Nong Hin

ตาราง 7.1 จำนวนและร้อยละของสถานประกอบการอุตสาหกรรมผลิต ที่ต่างประเทศร่วมลงทุน จำนวนตามประเทศร่วมลงทุน จำนวนตามประเทศร่วมลงทุนหรือถือหุ้นมากที่สุดเป็นอันดับสอง และอำเภอ

TABLE 7.1 NUMBER AND PERCENTAGE OF MANUFACTURING ESTABLISHMENTS WITH FOREIGN INVESTMENT BY THE SECOND COUNTRY WITH HIGHEST SHARE HOLDING AND AMPHOE

อำเภอ	จำนวนสถานประกอบการ		ไม่มีการลงทุนจาก		มีการลงทุนจาก		ประเทศร่วมลงทุนหรือถือหุ้นมากที่สุดเป็นอันดับสอง The second country with highest share holding										Total									
	Number of establishments		No foreign's investment		With foreign's investment		เกาหลี		ญี่ปุ่น		ไต้หวัน		สิงคโปร์		จีน			สหรัฐอเมริกา		ประเทศในยุโรป		ประเทศอื่นๆ				
	จำนวน	ร้อยละ	จำนวน	ร้อยละ	จำนวน	ร้อยละ	จำนวน	ร้อยละ	จำนวน	ร้อยละ	จำนวน	ร้อยละ	จำนวน	ร้อยละ	จำนวน	ร้อยละ		จำนวน	ร้อยละ	จำนวน	ร้อยละ	จำนวน	ร้อยละ			
รวม	2,525	100.0	2,523	99.9	2	0.1	-	-	-	-	-	-	-	-	-	-	-	-	-	-	2	100.0	2	100.0		
เมืองเดช	473	100.0	471	99.6	2	0.4	-	-	-	-	-	-	-	-	-	-	-	-	-	-	-	-	2	100.0	Mueang Loei	
นาค้าง	82	100.0	82	100.0	-	-	-	-	-	-	-	-	-	-	-	-	-	-	-	-	-	-	-	-	-	Na Duang
เชียงคาน	285	100.0	285	100.0	-	-	-	-	-	-	-	-	-	-	-	-	-	-	-	-	-	-	-	-	-	Chiang Khan
ปากชม	212	100.0	212	100.0	-	-	-	-	-	-	-	-	-	-	-	-	-	-	-	-	-	-	-	-	-	Pak Chom
คำมั่ง	164	100.0	164	100.0	-	-	-	-	-	-	-	-	-	-	-	-	-	-	-	-	-	-	-	-	-	Dan Sai
นาแห้ว	76	100.0	76	100.0	-	-	-	-	-	-	-	-	-	-	-	-	-	-	-	-	-	-	-	-	-	Na Haco
ภูเรือ	128	100.0	128	100.0	-	-	-	-	-	-	-	-	-	-	-	-	-	-	-	-	-	-	-	-	-	Phu Ruea
ท่าลี่	202	100.0	202	100.0	-	-	-	-	-	-	-	-	-	-	-	-	-	-	-	-	-	-	-	-	-	Tha Li
วังสะพุง	403	100.0	403	100.0	-	-	-	-	-	-	-	-	-	-	-	-	-	-	-	-	-	-	-	-	-	Wang Saphuagn
ภูกระดึง	120	100.0	120	100.0	-	-	-	-	-	-	-	-	-	-	-	-	-	-	-	-	-	-	-	-	-	Phu Krudteng
ภูหลวง	29	100.0	29	100.0	-	-	-	-	-	-	-	-	-	-	-	-	-	-	-	-	-	-	-	-	-	Phu Luang
ผาขาว	139	100.0	139	100.0	-	-	-	-	-	-	-	-	-	-	-	-	-	-	-	-	-	-	-	-	-	Pha Khao
กิ่งอเราวัณ	145	100.0	145	100.0	-	-	-	-	-	-	-	-	-	-	-	-	-	-	-	-	-	-	-	-	-	King Amphoe Erawan
กิ่งอ.หนองหิน	67	100.0	67	100.0	-	-	-	-	-	-	-	-	-	-	-	-	-	-	-	-	-	-	-	-	-	King Amphoe Nong Hin

ตาราง 7.2 จำนวนและร้อยละของสถานประกอบการอุตสาหกรรมผลิตที่ต่างประเทศร่วมลงทุน จำนวนตามประเทศร่วมลงทุนหรือถือหุ้นมากที่สุดเป็นอันดับสาม และอำเภอ

TABLE 7.2 NUMBER AND PERCENTAGE OF MANUFACTURING ESTABLISHMENTS WITH FOREIGN INVESTMENT BY THE THIRD COUNTRY WITH HIGHEST SHARE HOLDING AND AMPHOE

อำเภอ	จำนวนสถานประกอบการ		ไม่มีการลงทุนจาก		มีการลงทุนจาก		ประเทศร่วมลงทุนหรือถือหุ้นมากที่สุดเป็นอันดับสาม The third country with highest share holding										Total			
	จำนวน	ร้อยละ	จำนวน	ร้อยละ	จำนวน	ร้อยละ	ต่างประเทศ	ร้อยละ	เกาหลี	ญี่ปุ่น	ไต้หวัน	สิงคโปร์	จีน	สหรัฐอเมริกา	ประเทศในยุโรป	ประเทศอื่นๆ				
	Number	%	Number	%	Number	%	With foreign's investment	%	Number	%	Number	%	Number	%	Number	%	Number	%		
รวม	2,525	100.0	2,523	99.9	2	0.1	2	0.1	-	-	-	-	-	-	-	-	2	100.0		
เมืองเดช	473	100.0	471	99.6	2	0.4	2	0.4	-	-	-	-	-	-	-	-	2	100.0	Mueang Loei	
นาด้วง	82	100.0	82	100.0	-	-	-	-	-	-	-	-	-	-	-	-	-	-	-	Na Duang
เชียงگان	285	100.0	285	100.0	-	-	-	-	-	-	-	-	-	-	-	-	-	-	-	Chiang Khan
ปากซม	212	100.0	212	100.0	-	-	-	-	-	-	-	-	-	-	-	-	-	-	-	Pak Chom
ด่านซ้าย	164	100.0	164	100.0	-	-	-	-	-	-	-	-	-	-	-	-	-	-	-	Dan Sai
นาแห้ว	76	100.0	76	100.0	-	-	-	-	-	-	-	-	-	-	-	-	-	-	-	Na Haeo
ภูเรือ	128	100.0	128	100.0	-	-	-	-	-	-	-	-	-	-	-	-	-	-	-	Phu Ruea
ท่าลี่	202	100.0	202	100.0	-	-	-	-	-	-	-	-	-	-	-	-	-	-	-	Tha Li
วังสะพุง	403	100.0	403	100.0	-	-	-	-	-	-	-	-	-	-	-	-	-	-	-	Wang Saphugn
ภูกระดึง	120	100.0	120	100.0	-	-	-	-	-	-	-	-	-	-	-	-	-	-	-	Phu Krudueang
ภูผหลวง	29	100.0	29	100.0	-	-	-	-	-	-	-	-	-	-	-	-	-	-	-	Phu Luang
ผาขาว	139	100.0	139	100.0	-	-	-	-	-	-	-	-	-	-	-	-	-	-	-	Pha Khao
กิ่งออร์วาน	145	100.0	145	100.0	-	-	-	-	-	-	-	-	-	-	-	-	-	-	-	Kign-Amphoe Erawan
กิ่งอ.หนองหิน	67	100.0	67	100.0	-	-	-	-	-	-	-	-	-	-	-	-	-	-	-	King Amphoe Nong Hin

ตาราง 8 จำนวนและร้อยละของสถานประกอบการอุตสาหกรรมผลิต จำแนกตามการส่งเสริมการลงทุน จากสำนักงานคณะกรรมการส่งเสริมการลงทุน และอำเภอ

TABLE 8 NUMBER AND PERCENTAGE OF MANUFACTURING ESTABLISHMENTS BY INVESTMENT PROMOTION FROM BOARD OF INVESTMENT (BOI) AND AMPHOE

อำเภอ	จำนวนสถานประกอบการ		การส่งเสริมการลงทุนจากสำนักงานคณะกรรมการส่งเสริมการลงทุน						Amphoe
	Number of establishments		Investment promotion from board of investment (BOI)						
	จำนวน	ร้อยละ	ไม่มี(No)		มี(Yes)		ร้อยละ		
Number	%	จำนวน	ร้อยละ	จำนวน	ร้อยละ	Number	%	%	
รวม	2,525	100.0	2,521	99.8	4	0.2	Total		
เมืองเดช	473	100.0	471	99.6	2	0.4	Mueang Loei		
นาดัง	82	100.0	82	100.0	-	-	Na Duang		
เชียงตาน	285	100.0	284	99.7	1	0.4	Chiang Khan		
ปากชม	212	100.0	212	100.0	-	-	Pak Chom		
ด่านซ้าย	164	100.0	164	100.0	-	-	Dan Sai		
นาแห้ว	76	100.0	76	100.0	-	-	Na Haeo		
ภูเรือ	128	100.0	128	100.0	-	-	Phu Ruea		
ท่าลี่	202	100.0	202	100.0	-	-	Tha Li		
วังสะพุง	403	100.0	403	100.0	-	-	Wang Saphugn		
ภูกระดึง	120	100.0	119	99.2	1	0.8	Phu Kradueng		
ภูหลวง	29	100.0	29	100.0	-	-	Phu Luang		
ผาวาว	139	100.0	139	100.0	-	-	Pha Khao		
กิ่ง อ.เอราวัณ	145	100.0	145	100.0	-	-	Kign Amphoe Erawan		
กิ่ง อ.หนองหิน	67	100.0	67	100.0	-	-	King Amphoe Nong Hin		

ตาราง 9 มูลค่าการส่งออก จำนวนและร้อยละของสถานประกอบการรวมการผลิต จำนวนตามร้อยละของการส่งออกผลิตภัณฑ์ไปจำหน่ายต่างประเทศ และอำเภอ
TABLE 9 VALUE OF EXPORT, NUMBER AND PERCENTAGE OF MANUFACTURING ESTABLISHMENTS BY PERCENTAGE OF EXPORT AND AMPHOE

อำเภอ	จำนวนสถานประกอบการ		ร้อยละการส่งออก										มูลค่าการส่งออก		Amphoe						
	ที่มีการส่งออก		Percentage of export										Value of export								
	จำนวน	%	< 10	10-19	20-29	30-39	40-49	50-59	60-69	70-79	80-89	90-99	100								
	รวม		Total																		
	จำนวน	%	จำนวน	%	จำนวน	%	จำนวน	%	จำนวน	%	จำนวน	%	จำนวน	%	จำนวน	%	จำนวน	%			
รวม	2,525	100.0	2,519	99.8	6	0.2	2	32.5	-	-	1	16.9	-	-	2	33.8	1	16.9	95,905,693	Total	
เมืองเดช	473	100.0	471	99.6	2	0.4	-	-	-	-	-	-	-	-	1	50.0	1	50.0	D	Mueang Loei	
นาดัง	82	100.0	82	100.0	-	-	-	-	-	-	-	-	-	-	-	-	-	-	-	-	Na Duang
เชียงทาน	285	100.0	284	99.7	1	0.4	-	-	-	-	1	100.0	-	-	-	-	-	-	D	Chiang Khan	
ปากซ้อ	212	100.0	212	100.0	-	-	-	-	-	-	-	-	-	-	-	-	-	-	-	-	Pak Chom
ด่านซ้าย	164	100.0	164	100.0	-	-	-	-	-	-	-	-	-	-	-	-	-	-	-	-	Dan Sai
นาหว้า	76	100.0	74	97.5	2	2.5	2	100.0	-	-	-	-	-	-	-	-	-	-	D	Na Haeo	
ภูเรือ	128	100.0	128	100.0	-	-	-	-	-	-	-	-	-	-	-	-	-	-	-	-	Phu Ruea
ท่าลี่	202	100.0	202	100.0	-	-	-	-	-	-	-	-	-	-	-	-	-	-	-	-	Tha Li
วังสะพุง	403	100.0	403	100.0	-	-	-	-	-	-	-	-	-	-	-	-	-	-	-	-	Wang Saphugn
ภูกระดึง	120	100.0	119	99.2	1	0.8	-	-	-	-	-	-	-	-	1	100.0	-	-	D	Phu Kraueung	
ภูหลวง	29	100.0	29	100.0	-	-	-	-	-	-	-	-	-	-	-	-	-	-	-	-	Phu Luang
ผาขาว	139	100.0	139	100.0	-	-	-	-	-	-	-	-	-	-	-	-	-	-	-	-	Pha Khao
กิ่ง อ.เอราวัณ	145	100.0	145	100.0	-	-	-	-	-	-	-	-	-	-	-	-	-	-	-	-	King Amphoe Erawan
กิ่ง อ.หนองหิน	67	100.0	67	100.0	-	-	-	-	-	-	-	-	-	-	-	-	-	-	-	-	King Amphoe Nong Hin

หมายเหตุ : D หมายถึง ตัวเลขไม่พึงเกิดขึ้น

Note : Disclosure prohibited

ตาราง 10 จำนวนและร้อยละของสถานประกอบการอุตสาหกรรมผลิต จำแนกตามประเทศที่มีการส่งผลผลิตไปจำหน่าย และอำเภอ

TABLE 10 NUMBER AND PERCENTAGE OF MANUFACTURING ESTABLISHMENTS BY EXPORTED COUNTRY OF PRODUCT AND AMPHOE

อำเภอ	จำนวนสถานประกอบการ		ไม่มีการส่งออก		มีการส่งออก		ประเทศที่ส่งออก Exported country										Amphoe			
	Number of establishments		No export		Export		ไต้หวัน		สิงคโปร์		จีน		สหรัฐอเมริกา		ประเทศในยุโรป			ประเทศอื่น ๆ		
	จำนวน	ร้อยละ	จำนวน	ร้อยละ	จำนวน	ร้อยละ	จำนวน	ร้อยละ	จำนวน	ร้อยละ	จำนวน	ร้อยละ	จำนวน	ร้อยละ	จำนวน	ร้อยละ		จำนวน	ร้อยละ	
Number	%	Number	%	Number	%	Number	%	Number	%	Number	%	Number	%	Number	%	Number	%	Number	%	
รวม	2,525	100.0	2,519	99.8	6	0.2	-	-	2	33.8	-	-	-	-	-	-	-	4	66.2	Total
เมืองเดช	473	100.0	471	99.6	2	0.4	-	-	1	50.0	-	-	-	-	-	-	-	1	50.0	Mueang Loei
นาด้วง	82	100.0	82	100.0	-	-	-	-	-	-	-	-	-	-	-	-	-	-	-	Na Duang
เขื่องกาน	285	100.0	284	99.7	1	0.4	-	-	-	-	-	-	-	-	-	-	-	1	100.0	Chiang Khan
ปากชม	212	100.0	212	100.0	-	-	-	-	-	-	-	-	-	-	-	-	-	-	-	Pak Chom
ด่านซ้าย	164	100.0	164	100.0	-	-	-	-	-	-	-	-	-	-	-	-	-	-	-	Dan Sai
นาแห้ว	76	100.0	74	97.5	2	2.5	-	-	-	-	-	-	-	-	-	-	-	2	100.0	Na Haeo
ภูเรือ	128	100.0	128	100.0	-	-	-	-	-	-	-	-	-	-	-	-	-	-	-	Phu Ruca
ท่าลี่	202	100.0	202	100.0	-	-	-	-	-	-	-	-	-	-	-	-	-	-	-	Tha Li
วังสะพุง	403	100.0	403	100.0	-	-	-	-	-	-	-	-	-	-	-	-	-	-	-	Wang Saphueng
ภูกระดึง	120	100.0	119	99.2	1	0.8	-	-	1	100.0	-	-	-	-	-	-	-	-	-	Phu Kra Dueng
ภูหลวง	29	100.0	29	100.0	-	-	-	-	-	-	-	-	-	-	-	-	-	-	-	Phu Luang
ผาวง	139	100.0	139	100.0	-	-	-	-	-	-	-	-	-	-	-	-	-	-	-	Pha Khao
กิ่งอ.เขาวัว	145	100.0	145	100.0	-	-	-	-	-	-	-	-	-	-	-	-	-	-	-	King Amphoe Erawan
กิ่ง อ.หนองหิน	67	100.0	67	100.0	-	-	-	-	-	-	-	-	-	-	-	-	-	-	-	King Amphoe Nong Hin

ตาราง II มูลค่าการใช้วัตถุดิบหรือวัสดุประกอบการผลิตที่มาจากต่างประเทศ จำนวนและร้อยละของสถานประกอบการอุตสาหกรรมผลิต จำนวนตามการใช้วัตถุดิบฯ และอำเภอ

TABLE II VALUE OF IMPORTED MATERIALS AND COMPONENTS, NUMBER AND PERCENTAGE OF MANUFACTURING ESTABLISHMENTS BY USE OF IMPORTED MATERIALS AND COMPONENTS AND AMPHOE

อำเภอ	จำนวนสถานประกอบการ		ร้อยละของวัตถุดิบหรือวัสดุประกอบที่มาจากต่างประเทศ Percentage of use of imported materials and components										มูลค่าการใช้															
	Number of establishments	รวม Total	< 10		10-19		20-29		30-39		40-49		50-59		60-69		70-79		80-89		90-99		100					
			จำนวน	ร้อยละ	จำนวน	ร้อยละ	จำนวน	ร้อยละ	จำนวน	ร้อยละ	จำนวน	ร้อยละ	จำนวน	ร้อยละ	จำนวน	ร้อยละ	จำนวน	ร้อยละ	จำนวน	ร้อยละ	จำนวน	ร้อยละ	จำนวน	ร้อยละ	จำนวน	ร้อยละ		
รวม	2,525	100.0	4	0.2	1	25.0	-	-	3	75.0	-	-	-	-	-	-	-	-	-	-	-	-	-	-	-	126,378	Total	
เมืองเลย	473	100.0	473	100.0	-	-	-	-	-	-	-	-	-	-	-	-	-	-	-	-	-	-	-	-	-	-	-	Mueang Loei
นาด้วง	82	100.0	82	100.0	-	-	-	-	-	-	-	-	-	-	-	-	-	-	-	-	-	-	-	-	-	-	-	Na Duang
เชียงกาม	285	100.0	285	100.0	-	-	-	-	-	-	-	-	-	-	-	-	-	-	-	-	-	-	-	-	-	-	-	Chiang Khan
ปากชม	212	100.0	212	100.0	-	-	-	-	-	-	-	-	-	-	-	-	-	-	-	-	-	-	-	-	-	-	-	Pak Chom
คำชะอี	164	100.0	164	100.0	-	-	-	-	-	-	-	-	-	-	-	-	-	-	-	-	-	-	-	-	-	-	-	Dan Sai
นาแห้ว	76	100.0	73	96.1	3	3.9	-	-	3	100.0	-	-	-	-	-	-	-	-	-	-	-	-	-	-	-	-	-	Na Haeo
ภูเรือ	128	100.0	128	100.0	-	-	-	-	-	-	-	-	-	-	-	-	-	-	-	-	-	-	-	-	-	-	-	Phu Ruea
ท่าลี่	202	100.0	202	100.0	-	-	-	-	-	-	-	-	-	-	-	-	-	-	-	-	-	-	-	-	-	-	-	Tha Li
วังสะพุง	403	100.0	403	100.0	-	-	-	-	-	-	-	-	-	-	-	-	-	-	-	-	-	-	-	-	-	-	-	Wang Saphung
ภูกระดึง	120	100.0	120	100.0	-	-	-	-	-	-	-	-	-	-	-	-	-	-	-	-	-	-	-	-	-	-	-	Phu Kradueng
ภูหลวง	29	100.0	29	100.0	-	-	-	-	-	-	-	-	-	-	-	-	-	-	-	-	-	-	-	-	-	-	-	Phu Luang
ผาวัว	139	100.0	139	100.0	-	-	-	-	-	-	-	-	-	-	-	-	-	-	-	-	-	-	-	-	-	-	-	Phu Khao
กิ่ง อ.เอราวัณ	145	100.0	144	99.3	1	0.7	1	100.0	-	-	-	-	-	-	-	-	-	-	-	-	-	-	-	-	-	-	-	D Kign Amphoe Erawan
กิ่ง อ.หนองหิน	67	100.0	67	100.0	-	-	-	-	-	-	-	-	-	-	-	-	-	-	-	-	-	-	-	-	-	-	-	King Amphoe Nong Hin

หมายเหตุ : D หมายถึง ค่าเลขไม่เชิงปัดเศษ

Note : Disclosure prohibited

ตาราง 12 จำนวนและร้อยละของสถานประกอบการอุตสาหกรรมผลิต จำนวนตามอัตราการใช้กำลังการผลิตต่อปี 2549 และอำเภอ

TABLE 12 NUMBER AND PERCENTAGE OF MANUFACTURING ESTABLISHMENTS BY PERCENTAGE OF CAPACITY UTILIZATION IN 2006 AND AMPHOE

จำนวนสถานประกอบการ		อัตราการใช้กำลังการผลิตต่อปี 2549 Percentage of capacity utilization in 2006											เฉลี่ยต่อสถาน- ประกอบการ	Amphoe												
		<10	10-19	20-29	30-39	40-49	50-59	60-69	70-79	80-89	90-99	>= 100														
อำเภอ	จำนวน ร้อยละ	จำนวน	ร้อยละ	จำนวน	ร้อยละ	จำนวน	ร้อยละ	จำนวน	ร้อยละ	จำนวน	ร้อยละ	จำนวน	ร้อยละ	จำนวน	ร้อยละ	Average per establishment										
	Number %	Number	%	Number	%	Number	%	Number	%	Number	%	Number	%	Number	%	Number %										
รวม	2,525	100.0	-	-	1	0.0	2	0.1	115	4.5	77	3.1	515	20.4	533	21.1	952	37.7	189	7.5	141	5.6	73.1	Total		
เมืองเลย	473	100.0	-	-	-	-	-	-	17	3.6	-	-	132	28.0	156	32.9	111	23.4	53	11.3	4	0.9	-	-	71.4	Mueang Loi
นาค้าง	82	100.0	-	-	-	-	-	-	4	4.9	1	1.2	4	4.9	4	5.2	69	83.9	-	-	-	-	-	-	76.3	Na Duang
เชียงตาน	285	100.0	-	-	-	-	-	4	1.3	73	25.7	85	29.8	70	24.7	48	16.9	1	0.4	1	0.4	3	1.0	-	63.4	Chiang Khan
ปากชม	212	100.0	-	-	-	-	-	-	-	-	-	-	104	49.1	76	36.0	31	14.4	-	-	-	1	0.5	-	66.7	Pak Chom
ด่านซ้าย	164	100.0	-	-	-	-	-	-	-	-	-	-	39	23.5	-	-	78	47.6	7	4.1	41	24.8	-	-	80.7	Dan Sai
นาแก	76	100.0	-	-	-	-	-	-	-	-	-	-	62	81.7	1	1.3	9	11.7	-	-	4	5.3	-	-	64.6	Na Haeo
ภูเรือ	128	100.0	-	-	-	-	-	-	20	16.0	-	-	1	0.8	2	1.3	14	11.2	16	12.4	74	58.3	-	-	86.2	Phu Ruea
ท่าลี่	202	100.0	-	-	-	-	-	-	64	31.9	-	-	4	2.0	5	2.2	114	56.1	16	7.9	-	-	-	-	67.6	Tha Li
วังสะพุง	403	100.0	-	-	-	-	-	-	4	1.1	-	-	54	13.5	49	12.1	236	58.7	48	12.0	10	2.6	-	-	77.7	Wang Saphung
ภูกระดึง	120	100.0	-	-	-	-	-	-	1	0.8	1	0.8	2	1.7	21	17.9	74	61.8	18	15.2	2	1.9	-	-	80.0	Phu Kra Dueng
ภูหลวง	29	100.0	-	-	-	-	-	-	-	-	-	-	5	17.5	10	33.5	10	35.1	3	10.5	1	3.5	-	-	74.9	Phu Luang
ผาขาว	139	100.0	-	-	-	-	-	-	-	-	-	-	5	3.6	82	59.3	52	37.2	-	-	-	-	-	-	73.4	Pha Khao
กิ่ง อ.เอราวัณ	145	100.0	-	-	-	-	-	2	1.0	-	-	2	1.4	9	6.2	20	14.1	88	60.9	24	16.4	-	-	-	78.6	King Amphoe Erawan
กิ่ง อ.หนองหิน	67	100.0	-	-	-	-	-	-	-	-	-	9	13.1	37	55.2	18	27.2	3	4.5	-	-	-	-	-	72.5	King Amphoe Nong Hin

ตอนที่ 2 ขั้วมุกที่ไปขອງสถานประกอบการ
จำแนกตามขนาดขອງสถานประกอบการ

สารบัญญัตินิติ

- ตอนที่ 2** ข้อมูลทั่วไปของสถานประกอบการ จำแนกตามขนาดของสถานประกอบการ
- ตาราง 1** จำนวนและร้อยละของสถานประกอบการอุตสาหกรรมการผลิต จำแนกตามรูปแบบการจัดตั้งตามกฎหมาย และขนาดของสถานประกอบการ
- ตาราง 2** จำนวนและร้อยละของสถานประกอบการอุตสาหกรรมการผลิต จำแนกตามรูปแบบการจัดตั้งทางเศรษฐกิจ และขนาดของสถานประกอบการ
- ตาราง 3** จำนวนและร้อยละของสถานประกอบการอุตสาหกรรมการผลิต จำแนกตามระยะเวลาในการดำเนินกิจการ และขนาดของสถานประกอบการ
- ตาราง 4** จำนวนและร้อยละของสถานประกอบการอุตสาหกรรมการผลิต จำแนกตามระยะเวลาการผลิตในปี 2549 และขนาดของสถานประกอบการ
- ตาราง 5** มูลค่าเงินลงทุนจดทะเบียน จำนวนและร้อยละของสถานประกอบการอุตสาหกรรมการผลิต จำแนกตามมูลค่าทุนจดทะเบียน และขนาดของสถานประกอบการ
- ตาราง 6** มูลค่าเงินลงทุนที่ต่างประเทศร่วมลงทุนหรือถือหุ้นจำนวนและร้อยละของสถานประกอบการอุตสาหกรรมการผลิต จำแนกตามสัดส่วนของการร่วมลงทุนหรือถือหุ้นของต่างประเทศ และขนาดของสถานประกอบการ
- ตาราง 7** จำนวนและร้อยละของสถานประกอบการอุตสาหกรรมการผลิตที่ต่างประเทศร่วมลงทุน จำแนกตามประเทศร่วมลงทุนหรือถือหุ้นมากที่สุดเป็นอันดับหนึ่ง และขนาดของสถานประกอบการ
- ตาราง 7.1** จำนวนและร้อยละของสถานประกอบการอุตสาหกรรมการผลิตที่ต่างประเทศร่วมลงทุน จำแนกตามประเทศร่วมลงทุนหรือถือหุ้นมากที่สุดเป็นอันดับสอง และขนาดของสถานประกอบการ
- ตาราง 7.2** จำนวนและร้อยละของสถานประกอบการอุตสาหกรรมการผลิตที่ต่างประเทศร่วมลงทุน จำแนกตามประเทศร่วมลงทุนหรือถือหุ้นมากที่สุดเป็นอันดับสาม และขนาดของสถานประกอบการ
- ตาราง 8** จำนวนและร้อยละของสถานประกอบการอุตสาหกรรมการผลิตจำแนกตามการส่งเสริมการลงทุน จากสำนักงานคณะกรรมการส่งเสริมการลงทุน และขนาดของสถานประกอบการ
- ตาราง 9** มูลค่าการส่งออก จำนวนและร้อยละของสถานประกอบการอุตสาหกรรมการผลิต จำแนกตามร้อยละของการส่งออกผลผลิตออกไปจำหน่ายต่างประเทศ และขนาดของสถานประกอบการ
- ตาราง 10** จำนวนและร้อยละของสถานประกอบการอุตสาหกรรมการผลิต จำแนกตามประเทศที่มีการส่งผลผลิตไปจำหน่าย และขนาดของสถานประกอบการ
- ตาราง 11** มูลค่าการใช้วัตถุดิบหรือวัสดุประกอบการผลิตที่มาจากต่างประเทศ จำนวนและร้อยละของสถานประกอบการอุตสาหกรรมการผลิต จำแนกตามการใช้วัตถุดิบฯ และขนาดของสถานประกอบการ
- ตาราง 12** จำนวนและร้อยละของสถานประกอบการอุตสาหกรรมการผลิต จำแนกตามอัตราการใช้กำลังการผลิตต่อปี 2549 และขนาดของสถานประกอบการ

ตาราง 1 จำนวนและร้อยละของสถานประกอบการอุตสาหกรรมผลิตจำแนกตามรูปแบบการจัดตั้งตามกฎหมาย และขนาดของสถานประกอบการ

TABLE 1 NUMBER AND PERCENTAGE OF MANUFACTURING ESTABLISHMENTS BY FORM OF LEGAL ORGANIZATION AND SIZE OF ESTABLISHMENT

จำนวนสถาน- ประกอบการ	จำนวนสถาน- ประกอบการ		ห้างหุ้นส่วนสามัญ		บริษัทจำกัด		ส่วนราชการ		อื่น ๆ		Size of establishment				
	จำนวน	ร้อยละ	จำนวน	ร้อยละ	จำนวน	ร้อยละ	จำนวน	ร้อยละ	จำนวน	ร้อยละ					
Number of establishments	Number	%	Number	%	Number	%	Number	%	Number	%					
ส่วนบุคคล	Individual	proprietor	จำนวน	ร้อยละ	จำนวน	ร้อยละ	จำนวน	ร้อยละ	จำนวน	ร้อยละ	จำนวน	ร้อยละ			
2,281	90.4	2,281	90.4	10	0.4	17	0.7	-	-	-	-	-			
2,427	100.0	2,257	93.0	9	0.4	9	0.4	-	-	2	0.1	1 - 15 persons			
49	100.0	20	40.8	-	-	1	2.0	-	-	-	-	16 - 25 persons			
16	100.0	2	12.5	-	-	1	6.3	-	-	-	-	26 - 30 persons			
26	100.0	2	7.7	1	3.9	4	15.4	-	-	-	-	31 - 50 persons			
7	100.0	-	-	-	-	2	28.6	-	-	-	-	51 - 200 persons			
รวม	2,525	100.0	2,281	90.4	10	0.4	17	0.7	-	-	2	0.1	215	8.5	Total

ตาราง 2 จำนวนและร้อยละของสถานประกอบการอุตสาหกรรมผลิต จำแนกตามรูปแบบการจัดตั้งทางเศรษฐกิจ และขนาดของสถานประกอบการ

TABLE 2 NUMBER AND PERCENTAGE OF MANUFACTURING ESTABLISHMENTS BY FORM OF ECONOMIC ORGANIZATION AND SIZE OF ESTABLISHMENT

ขนาดของสถานประกอบการ	จำนวนสถานประกอบการ		สำนักงานเดี่ยว		สำนักงานใหญ่		สำนักงานสาขา		Size of establishment
	Number of establishments		Single unit		Head office		Branch		
	จำนวน	ร้อยละ	จำนวน	ร้อยละ	จำนวน	ร้อยละ	จำนวน	ร้อยละ	
	Number	%	Number	%	Number	%	Number	%	
รวม	2,525	100.0	2,515	99.6	3	0.1	7	0.3	Total
1 - 15 คน	2,427	100.0	2,422	99.8	2	0.1	3	0.1	1 - 15 persons
16 - 25 คน	49	100.0	49	100.0	-	-	-	-	16 - 25 persons
26 - 30 คน	16	100.0	16	100.0	-	-	-	-	26 - 30 persons
31 - 50 คน	26	100.0	23	88.5	1	3.9	2	7.7	31 - 50 persons
51 - 200 คน	7	100.0	5	71.4	-	-	2	28.6	51 - 200 persons

ตาราง 3 จำนวนและร้อยละของสถานประกอบการอุตสาหกรรมผลิตจำแนกตามระยะเวลาในการดำเนินงาน และขนาดของสถานประกอบการ

TABLE 3 NUMBER AND PERCENTAGE OF MANUFACTURING ESTABLISHMENTS BY PERIOD OF OPERATION AND SIZE OF ESTABLISHMENT

ขนาดของสถานประกอบการ	ระยะเวลาในการดำเนินงาน (ปี) Period of operation (Year)												Size of establishment						
	จำนวนสถานประกอบการ			< 5			5 - 9			10 - 19				20 - 29			>= 30		
	จำนวน	ร้อยละ	%	จำนวน	ร้อยละ	%	จำนวน	ร้อยละ	%	จำนวน	ร้อยละ	%		จำนวน	ร้อยละ	%	จำนวน	ร้อยละ	%
รวม	2,525	100.0		556	22.0		818	32.4		1,006	39.9		127	5.0		18	0.7		Total
1 - 15 คน	2,427	100.0		525	21.6		775	31.9		990	40.8		119	4.9		18	0.7		1 - 15 persons
16 - 25 คน	49	100.0		20	40.8		21	42.9		5	10.2		3	6.1		-	-		16 - 25 persons
26 - 30 คน	16	100.0		3	18.8		9	56.3		3	18.8		1	6.3		-	-		26 - 30 persons
31 - 50 คน	26	100.0		7	26.9		11	42.3		6	23.1		2	7.7		-	-		31 - 50 persons
51 - 200 คน	7	100.0		1	14.3		2	28.6		2	28.6		2	28.6		-	-		51 - 200 persons

ตาราง 4 จำนวนและร้อยละของสถานประกอบการอุตสาหกรรมการผลิต จำนวนตามระยะเวลาการผลิตในปี 2549 และขนาดของสถานประกอบการ

TABLE 4 NUMBER AND PERCENTAGE OF MANUFACTURING ESTABLISHMENTS BY PERIOD OF OPERATION IN 2006 AND SIZE OF ESTABLISHMENT

ขนาดของสถานประกอบการ	ระยะเวลาการผลิต Period of operation in 2006														Size of establishment		
	เดือน Months							ชั่วโมง Hours per day									
	< 3		3-6		7-9		10-12		< 8		8-10		> 10				
จำนวน	ร้อยละ	จำนวน	ร้อยละ	จำนวน	ร้อยละ	จำนวน	ร้อยละ	จำนวน	ร้อยละ	จำนวน	ร้อยละ	จำนวน	ร้อยละ	จำนวน	ร้อยละ		
Number	%	Number	%	Number	%	Number	%	Number	%	Number	%	Number	%	Number	%		
รวม	2,525	100.0	18	0.7	270	10.7	84	3.3	2,153	85.3	1,453	57.5	1,026	40.6	47	1.9	Total
1 - 15 คน	2,427	100.0	16	0.7	244	10.1	75	3.1	2,092	86.2	1,428	58.8	959	39.5	41	1.7	1 - 15 persons
16 - 25 คน	49	100.0	1	2.0	12	24.5	6	12.2	30	61.2	9	18.4	38	77.6	2	4.1	16 - 25 persons
26 - 30 คน	16	100.0	1	6.3	4	25.0	1	6.3	10	62.5	5	31.3	11	68.8	-	-	26 - 30 persons
31 - 50 คน	26	100.0	-	-	9	34.6	1	3.9	16	61.5	8	30.8	15	57.7	3	11.5	31 - 50 persons
51 - 200 คน	7	100.0	-	-	1	14.3	1	14.3	5	71.4	3	42.9	3	42.9	1	14.3	51 - 200 persons

ตาราง 5 มูลค่าเงินลงทุนจดทะเบียน จำนวนและร้อยละของสถานประกอบการผลิต จำนวนตามมูลค่าทุนจดทะเบียน และขนาดของสถานประกอบการ

TABLE 5 VALUE OF REGISTERED CAPITAL, NUMBER AND PERCENTAGE OF MANUFACTURING ESTABLISHMENTS BY VALUE OF REGISTERED CAPITAL AND SIZE OF ESTABLISHMENT

ขนาดของสถานประกอบการ	จำนวนสถานประกอบการ		ไม่มีทุนจดทะเบียน		มูลค่าทุนจดทะเบียน (ล้านบาท) Registered capital (Million baht)										มูลค่าเงินลงทุนจดทะเบียน Registered capital	Size of establishment								
	จำนวน	ร้อยละ	รวม Total		จำนวน	ร้อยละ	< 1		1-9		10-49		50-99				100-199		200-499		500-999		>=1,000	
			จำนวน	ร้อยละ			จำนวน	ร้อยละ	จำนวน	ร้อยละ	จำนวน	ร้อยละ	จำนวน	ร้อยละ			จำนวน	ร้อยละ	จำนวน	ร้อยละ	จำนวน	ร้อยละ		จำนวน
รวม	2,525	100.0	2,504	99.2	21	0.8	4	19.2	15	71.2	1	4.8	1	4.8	1	4.8	-	-	-	-	-	-	173,974,000	Total
1 - 15 คน	2,427	100.0	2,411	99.4	16	0.7	4	25.2	12	74.8	-	-	-	-	-	-	-	-	-	-	-	-	46,974,000	1 - 15 persons
16 - 25 คน	49	100.0	48	98.0	1	2.0	-	-	-	-	-	-	-	1	100.0	-	-	-	-	-	-	-	D	16 - 25 persons
26 - 30 คน	16	100.0	15	93.8	1	6.3	-	-	1	100.0	-	-	-	-	-	-	-	-	-	-	-	-	D	26 - 30 persons
31 - 50 คน	26	100.0	23	88.5	3	11.5	-	-	2	66.7	1	33.3	-	-	-	-	-	-	-	-	-	-	D	31 - 50 persons
51 - 200 คน	7	100.0	7	100.0	-	-	-	-	-	-	-	-	-	-	-	-	-	-	-	-	-	-	-	51 - 200 persons

หมายเหตุ : D หมายถึง ค่าเลขไม่พึงประสงค์

Note : Disclosure prohibited

ตาราง 6 มูลค่าเงินลงทุนที่ต่างประเทศร่วมลงทุนหรือถือหุ้น จำนวนและร้อยละของสถานประกอบการอุตสาหกรรมผลิต จัมนกตามสัดส่วนของการร่วมลงทุนหรือถือหุ้น ของต่างประเทศ และขนาดของสถานประกอบการ

TABLE 6 VALUE OF FOREIGN INVESTMENT OR SHARE HOLDING, NUMBER AND PERCENTAGE OF MANUFACTURING ESTABLISHMENTS BY PROPORTION OF FOREIGN INVESTMENT OR SHARE HOLDING AND SIZE OF ESTABLISHMENT

ขนาดของสถานประกอบการ	จำนวนสถาน- ประกอบการ		ไม่มีต่างประเทศ		สัดส่วนของการร่วมลงทุนหรือถือหุ้น						มูลค่าเงินลงทุนที่ต่างประเทศ	
	ประกอบ		ร่วมลงทุนหรือถือหุ้น		Proportion of foreign investment or share holding						มาร่วมลงทุนหรือถือหุ้น	
	จำนวน	ร้อยละ	No foreign's investment		< 10%		10-50%		>50%		Value of foreign investment or share holding	Size of establishment
			จำนวน	ร้อยละ	จำนวน	ร้อยละ	จำนวน	ร้อยละ	จำนวน	ร้อยละ		
Number	%	Number	%	Number	%	Number	%	Number	%	Number	%	
รวม	2,525	100.0	2,523	99.9	2	0.1	1	50.0	1	50.0	50.0	Total
1 - 15 คน	2,427	100.0	2,427	100.0	-	-	-	-	-	-	-	1 - 15 persons
16 - 25 คน	49	100.0	48	98.0	1	2.0	1	100.0	-	D	-	16 - 25 persons
26 - 30 คน	16	100.0	16	100.0	-	-	-	-	-	-	-	26 - 30 persons
31 - 50 คน	26	100.0	25	96.2	1	3.9	-	-	1	100.0	D	31 - 50 persons
51 - 200 คน	7	100.0	7	100.0	-	-	-	-	-	-	-	51 - 200 persons

หมายเหตุ : D หมายถึง ตัวเลขไม่พึงประสงค์

Note : Disclosure prohibited

ตาราง 7 จำนวนและร้อยละของสถานประกอบการอุตสาหกรรมผลิต ที่ต่างประเทศร่วมลงทุน จำนวนตามประเทศร่วมลงทุนหรือถือหุ้นมากที่สุดเป็นอันดับหนึ่ง และขนาดของสถานประกอบการ

TABLE 7 NUMBER AND PERCENTAGE OF MANUFACTURING ESTABLISHMENTS WITH FOREIGN INVESTMENT BY THE FIRST COUNTRY WITH HIGHEST SHARE HOLDING AND SIZE OF ESTABLISHMENT

จำนวนสถานประกอบการ		ไม่มีการลงทุนจาก		มีการลงทุนจาก		ประเทศร่วมลงทุนหรือถือหุ้นมากที่สุดเป็นอันดับหนึ่ง The first country with highest share holding										Size of establishment						
Number of establishments		No foreign's investment		With foreign's investment		เกาหลี		ญี่ปุ่น		ไต้หวัน		สิงคโปร์		จีน		สหรัฐอเมริกา		ประเทศในยุโรป		ประเทศอื่นๆ		
จำนวน	ร้อยละ	จำนวน	ร้อยละ	จำนวน	ร้อยละ	จำนวน	ร้อยละ	จำนวน	ร้อยละ	จำนวน	ร้อยละ	จำนวน	ร้อยละ	จำนวน	ร้อยละ	จำนวน	ร้อยละ	จำนวน	ร้อยละ	จำนวน	ร้อยละ	
Number	%	Number	%	Number	%	Number	%	Number	%	Number	%	Number	%	Number	%	Number	%	Number	%	Number	%	
รวม	100.0	2,523	99.9	2	0.1	-	-	1	50.0	-	-	-	-	1	50.0	-	-	-	-	-	-	Total
1 - 15 คน	100.0	2,427	100.0	-	-	-	-	-	-	-	-	-	-	-	-	-	-	-	-	-	-	1 - 15 persons
16 - 25 คน	100.0	48	98.0	1	2.0	-	-	-	-	-	-	-	-	1	100.0	-	-	-	-	-	-	16 - 25 persons
26 - 30 คน	100.0	16	100.0	-	-	-	-	-	-	-	-	-	-	-	-	-	-	-	-	-	-	26 - 30 persons
31 - 50 คน	100.0	25	96.2	1	3.9	-	-	1	100.0	-	-	-	-	-	-	-	-	-	-	-	-	31 - 50 persons
51 - 200 คน	100.0	7	100.0	-	-	-	-	-	-	-	-	-	-	-	-	-	-	-	-	-	-	51 - 200 persons

ตาราง 7.1 จำนวนและร้อยละของสถานประกอบการผลิต ที่ต่างประเทศร่วมลงทุนหรือถือหุ้นมากที่สุดเป็นอันดับสอง และขนาดของสถานประกอบการ

TABLE 7.1 NUMBER AND PERCENTAGE OF MANUFACTURING ESTABLISHMENTS WITH FOREIGN INVESTMENT BY THE SECOND COUNTRY WITH HIGHEST SHARE HOLDING AND SIZE OF ESTABLISHMENT

ขนาดของสถานประกอบการ	จำนวนสถานประกอบการ		ไม่มีการลงทุนจาก		มีการลงทุนจาก		ประเทศร่วมลงทุนหรือถือหุ้นมากที่สุดเป็นอันดับสอง The second country with highest share holding										Total					
	Number of establishments		ต่างประเทศ		ต่างประเทศ		ญี่ปุ่น		ไต้หวัน		สิงคโปร์		จีน		สหรัฐอเมริกา			ประเทศในยุโรป		ประเทศอื่นๆ		
	จำนวน	ร้อยละ	จำนวน	ร้อยละ	จำนวน	ร้อยละ	จำนวน	ร้อยละ	จำนวน	ร้อยละ	จำนวน	ร้อยละ	จำนวน	ร้อยละ	จำนวน	ร้อยละ		จำนวน	ร้อยละ	จำนวน	ร้อยละ	
รวม	2,525	100.0	2,523	99.9	2	0.1	-	-	-	-	-	-	-	-	-	-	-	-	-	2	100.0	
1 - 15 คน	2,427	100.0	2,427	100.0	-	-	-	-	-	-	-	-	-	-	-	-	-	-	-	-	-	1 - 15 persons
16 - 25 คน	49	100.0	48	98.0	1	2.0	-	-	-	-	-	-	-	-	-	-	-	-	-	1	100.0	16 - 25 persons
26 - 30 คน	16	100.0	16	100.0	-	-	-	-	-	-	-	-	-	-	-	-	-	-	-	-	-	26 - 30 persons
31 - 50 คน	26	100.0	25	96.2	1	3.9	-	-	-	-	-	-	-	-	-	-	-	-	-	1	100.0	31 - 50 persons
51 - 200 คน	7	100.0	7	100.0	-	-	-	-	-	-	-	-	-	-	-	-	-	-	-	-	-	51 - 200 persons

ตาราง 7.2 จำนวนและร้อยละของสถานประกอบการอุตสาหกรรมผลิตที่ต่างประเทศร่วมลงทุน จำนวนตามประเทศร่วมลงทุนหรือถือหุ้นมากที่สุดเป็นอันดับสาม และขนาดของสถานประกอบการ

TABLE 7.2 NUMBER AND PERCENTAGE OF MANUFACTURING ESTABLISHMENTS WITH FOREIGN INVESTMENT BY THE THIRD COUNTRY WITH HIGHEST SHARE HOLDING AND SIZE OF ESTABLISHMENT

ขนาดของสถานประกอบการ	จำนวนสถานประกอบการ		ไม่มีการลงทุนจาก		มีการลงทุนจาก		ประเทศร่วมลงทุนหรือถือหุ้นมากที่สุดเป็นอันดับสาม The third country with highest share holding										Total					
	Number of establishments		No foreign's investment		With foreign's investment		ญี่ปุ่น		ไต้หวัน		สิงคโปร์		จีน		สหรัฐอเมริกา			ประเทศในยุโรป		ประเทศอื่น ๆ		
	จำนวน	ร้อยละ	จำนวน	ร้อยละ	จำนวน	ร้อยละ	จำนวน	ร้อยละ	จำนวน	ร้อยละ	จำนวน	ร้อยละ	จำนวน	ร้อยละ	จำนวน	ร้อยละ		จำนวน	ร้อยละ	จำนวน	ร้อยละ	
รวม	2,525	100.0	2,523	99.9	2	0.1	-	-	-	-	-	-	-	-	-	-	-	-	-	2	100.0	
1 - 15 คน	2,427	100.0	2,427	100.0	-	-	-	-	-	-	-	-	-	-	-	-	-	-	-	-	-	1 - 15 persons
16 - 25 คน	49	100.0	48	98.0	1	2.0	-	-	-	-	-	-	-	-	-	-	-	-	-	1	100.0	16 - 25 persons
26 - 30 คน	16	100.0	16	100.0	-	-	-	-	-	-	-	-	-	-	-	-	-	-	-	-	-	26 - 30 persons
31 - 50 คน	26	100.0	25	96.2	1	3.9	-	-	-	-	-	-	-	-	-	-	-	-	-	1	100.0	31 - 50 persons
51 - 200 คน	7	100.0	7	100.0	-	-	-	-	-	-	-	-	-	-	-	-	-	-	-	-	-	51 - 200 persons

ตาราง 8 จำนวนและร้อยละของสถานประกอบการอุตสาหกรรมผลิต จำแนกตามการส่งเสริมการลงทุน จากสำนักงานคณะกรรมการส่งเสริมการลงทุน และขนาดของสถานประกอบการ

TABLE 8 NUMBER AND PERCENTAGE OF MANUFACTURING ESTABLISHMENTS BY INVESTMENT PROMOTION FROM BOARD OF INVESTMENT (BOI) AND SIZE OF ESTABLISHMENT

ขนาดของสถานประกอบการ	จำนวนสถานประกอบการ		การส่งเสริมการลงทุนจากสำนักงานคณะกรรมการส่งเสริมการลงทุน				Size of establishment
	Number of establishments		Investment promotion from board of investment (BOI)				
	จำนวน	ร้อยละ	ไม่มี(No)	มี(Yes)	จำนวน	ร้อยละ	
Number	%	จำนวน	ร้อยละ	จำนวน	ร้อยละ	จำนวน	%
รวม	2,525	100	2,521	99.84	4	0.16	Total
1 - 15 คน	2,427	100	2,427	100	-	-	1 - 15 persons
16 - 25 คน	49	100	49	100	-	-	16 - 25 persons
26 - 30 คน	16	100	16	100	-	-	26 - 30 persons
31 - 50 คน	26	100	23	88.46	3	11.54	31 - 50 persons
51 - 200 คน	7	100	6	85.71	1	14.29	51 - 200 persons

ตาราง 9 มูลค่าการส่งออก จำนวนและร้อยละของสถานประกอบการอุตสาหกรรมผลิต จำนวนตามร้อยละของการส่งออกผลิตภัณฑ์ไปจำหน่ายต่างประเทศ และขนาดของสถานประกอบการ
TABLE 9 VALUE OF EXPORT, NUMBER AND PERCENTAGE OF MANUFACTURING ESTABLISHMENTS BY PERCENTAGE OF EXPORT AND SIZE OF ESTABLISHMENT

ขนาดของสถานประกอบการ	จำนวนสถานประกอบการ		ร้อยละการส่งออก										มูลค่าการส่งออก Value of export	Size of establishment									
	มีกิจการส่งออก	ไม่มีกิจการส่งออก	รวม	<10	10-19	20-29	30-39	40-49	50-59	60-69	70-79	80-89			90-99	100							
จำนวน ร้อยละ	จำนวน ร้อยละ	จำนวน ร้อยละ	จำนวน ร้อยละ	จำนวน ร้อยละ	จำนวน ร้อยละ	จำนวน ร้อยละ	จำนวน ร้อยละ	จำนวน ร้อยละ	จำนวน ร้อยละ	จำนวน ร้อยละ	จำนวน ร้อยละ	จำนวน ร้อยละ	จำนวน ร้อยละ	จำนวน ร้อยละ									
Number %	Number %	Number %	Number %	Number %	Number %	Number %	Number %	Number %	Number %	Number %	Number %	Number %	Number %	Number %									
รวม	2,525	100.0	2,519	99.8	6	0.2	2	32.5	-	-	-	-	-	-	1	16.9	2	33.8	1	16.9	95,905,693	Total	
1 - 15 คน	2,427	100.0	2,425	99.9	2	0.1	2	100.0	-	-	-	-	-	-	-	-	-	-	-	-	-	-	1 - 15 persons
16 - 25 คน	49	100.0	49	100.0	-	-	-	-	-	-	-	-	-	-	-	-	-	-	-	-	-	-	16 - 25 persons
26 - 30 คน	16	100.0	16	100.0	-	-	-	-	-	-	-	-	-	-	-	-	-	-	-	-	-	-	26 - 30 persons
31 - 50 คน	26	100.0	23	88.5	3	11.5	-	-	-	-	-	-	-	-	-	-	-	-	2	66.7	1	33.3	31 - 50 persons
51 - 200 คน	7	100.0	6	85.7	1	14.3	-	-	-	-	-	-	-	-	1	100.0	-	-	-	-	-	-	51 - 200 persons

หมายเหตุ : D หมายถึง ตัวเลขไม่เปิดเผย
 Note : Disclosure prohibited

ตาราง 10 จำนวนและร้อยละของสถานประกอบการอุตสาหกรรมผลิต จำนวนตามประเทศที่มีการผลิตไปจำหน่าย และขนาดของสถานประกอบการ

TABLE 10 NUMBER AND PERCENTAGE OF MANUFACTURING ESTABLISHMENTS BY EXPORTED COUNTRY OF PRODUCT AND SIZE OF ESTABLISHMENT

ขนาดของสถานประกอบการ	จำนวนสถานประกอบการ		ไม่มีการส่งออก		มีการส่งออก		ประเทศที่ส่งออก Exported country										
	จำนวน	ร้อยละ	จำนวน	ร้อยละ	จำนวน	ร้อยละ	เกาหลี	ญี่ปุ่น	ไต้หวัน	สิงคโปร์	จีน	สหรัฐอเมริกา	ประเทศในยุโรป	ประเทศอื่นๆ	Country in Europe	Other countries	Size of establishment
จำนวน	ร้อยละ	จำนวน	ร้อยละ	จำนวน	ร้อยละ	จำนวน	ร้อยละ	จำนวน	ร้อยละ	จำนวน	ร้อยละ	จำนวน	ร้อยละ	จำนวน	ร้อยละ	จำนวน	ร้อยละ
Number	%	Number	%	Number	%	Number	%	Number	%	Number	%	Number	%	Number	%	Number	%
รวม	2,525	100.0	2,519	99.8	6	0.2	-	2	33.8	-	-	-	-	4	66.2	Total	
1 - 15 คน	2,427	100.0	2,425	99.9	2	0.1	-	-	-	-	-	-	-	2	100.0	1 - 15 persons	
16 - 25 คน	49	100.0	49	100.0	-	-	-	-	-	-	-	-	-	-	-	16 - 25 persons	
26 - 30 คน	16	100.0	16	100.0	-	-	-	-	-	-	-	-	-	-	-	26 - 30 persons	
31 - 50 คน	26	100.0	23	88.5	3	11.5	-	2	66.7	-	-	-	-	1	33.3	31 - 50 persons	
51 - 200 คน	7	100.0	6	85.7	1	14.3	-	-	-	-	-	-	-	1	100.0	51 - 200 persons	

ตาราง 11 มูลค่าการใช้วัตถุดิบหรือวัสดุประกอบการผลิตที่มาจากต่างประเทศ จำนวนและร้อยละของสถานประกอบการอุตสาหกรรมผลิต จักรเย็บผ้า และขนาดของสถานประกอบการ
 TABLE 11. VALUE OF IMPORTED MATERIALS AND COMPONENTS, NUMBER AND PERCENTAGE OF MANUFACTURING ESTABLISHMENTS BY USE OF IMPORTED MATERIALS AND COMPONENTS AND SIZE OF ESTABLISHMENT

ขนาดของสถานประกอบการ	จำนวนสถานประกอบการ		ร้อยละของวัตถุดิบหรือวัสดุประกอบ ที่มาจากต่างประเทศ Percentage of use of imported materials and components										มูลค่าการใช้							
	จำนวน	ร้อยละ	ไม่มีการใช้		วัตถุดิบ										วัตถุดิบ	Size of establishment				
			จำนวน	ร้อยละ	<10	10-19	20-29	30-39	40-49	50-59	60-69	70-79	80-89	90-99			100			
รวม	2,525	100.0	2,521	99.8	4	0.2	1	25.0	-	-	3	75.0	-	-	-	-	-	-	126,378	Total
	2,427	100.0	2,423	99.8	4	0.2	1	25.0	-	-	3	75.0	-	-	-	-	-	-	126,378	1 - 15 persons
16- 25 คน	49	100.0	49	100.0	-	-	-	-	-	-	-	-	-	-	-	-	-	-	-	16 - 25 persons
26- 30 คน	16	100.0	16	100.0	-	-	-	-	-	-	-	-	-	-	-	-	-	-	-	26 - 30 persons
31 - 50 คน	26	100.0	26	100.0	-	-	-	-	-	-	-	-	-	-	-	-	-	-	-	31 - 50 persons
51 - 200 คน	7	100.0	7	100.0	-	-	-	-	-	-	-	-	-	-	-	-	-	-	-	51 - 200 persons

ตาราง 12 จำนวนและร้อยละของสถานประกอบการอุตสาหกรรมผลิต จำนวนตามอัตราการใช้กำลังการผลิตต่อปี 2549 และขนาดของสถานประกอบการ

TABLE 12 NUMBER AND PERCENTAGE OF MANUFACTURING ESTABLISHMENTS BY PERCENTAGE OF CAPACITY UTILIZATION IN 2006 AND SIZE OF ESTABLISHMENT

ขนาดของสถานประกอบการ Number of establishments	อัตราการใช้กำลังการผลิตต่อปี 2549 Percentage of capacity utilization in 2006											เฉลี่ยต่อสถาน- ประกอบการ Average per establishment	Size of establishment												
	< 10	10-19	20-29	30-39	40-49	50-59	60-69	70-79	80-89	90-99	>= 100														
จำนวน ร้อยละ Number %	จำนวน ร้อยละ Number %	จำนวน ร้อยละ Number %	จำนวน ร้อยละ Number %	จำนวน ร้อยละ Number %	จำนวน ร้อยละ Number %	จำนวน ร้อยละ Number %	จำนวน ร้อยละ Number %	จำนวน ร้อยละ Number %	จำนวน ร้อยละ Number %	จำนวน ร้อยละ Number %	จำนวน ร้อยละ Number %	จำนวน ร้อยละ Number %	จำนวน ร้อยละ Number %												
รวม	2,525	100.0	-	-	-	1	0.0	2	0.1	115	4.5	77	3.1	515	20.4	533	21.1	952	37.7	189	7.5	141	5.6	73.1	Total
1 - 15 คน	2,427	100.0	-	-	-	1	0.0	2	0.1	113	4.6	76	3.1	499	20.6	519	21.4	929	38.3	157	6.5	131	5.4	72.8	1 - 15 persons
16 - 25 คน	49	100.0	-	-	-	-	-	-	-	2	4.1	1	2.0	5	10.2	5	10.2	15	30.6	17	34.7	4	8.2	81.2	16 - 25 persons
26 - 30 คน	16	100.0	-	-	-	-	-	-	-	-	-	-	-	3	18.8	2	12.5	3	18.8	5	31.3	3	18.8	82.2	26 - 30 persons
31 - 50 คน	26	100.0	-	-	-	-	-	-	-	-	-	-	-	6	23.1	5	19.2	5	19.2	8	30.8	2	7.7	78.9	31 - 50 persons
51 - 200 คน	7	100.0	-	-	-	-	-	-	-	-	-	-	-	2	28.6	2	28.6	-	-	2	28.6	1	14.3	78.3	51 - 200 persons

ตอนที่ 3 ข้อมูลทั่วไปของสถานประกอบการ
จำแนกตามหมวดอุตสาหกรรม

สารบัญตารางสถิติ

- ตอนที่ 3 ข้อมูลทั่วไปของสถานประกอบการ จำแนกตามหมวดอุตสาหกรรม
- ตาราง 1 จำนวนและร้อยละของสถานประกอบการอุตสาหกรรมการผลิต จำแนกตามรูปแบบการจัดตั้งตามกฎหมาย และหมวดอุตสาหกรรม
- ตาราง 2 จำนวนและร้อยละของสถานประกอบการอุตสาหกรรมการผลิต จำแนกตามรูปแบบการจัดตั้งทางเศรษฐกิจ และหมวดอุตสาหกรรม
- ตาราง 3 จำนวนและร้อยละของสถานประกอบการอุตสาหกรรมการผลิต จำแนกตามระยะเวลาในการดำเนินกิจการ และหมวดอุตสาหกรรม
- ตาราง 4 จำนวนและร้อยละของสถานประกอบการอุตสาหกรรมการผลิต จำแนกตามระยะเวลาการผลิตในปี 2549 และหมวดอุตสาหกรรม
- ตาราง 5 มูลค่าเงินลงทุนจดทะเบียน จำนวนและร้อยละของสถานประกอบการอุตสาหกรรมการผลิต จำแนกตามมูลค่าทุนจดทะเบียน และหมวดอุตสาหกรรม
- ตาราง 6 มูลค่าเงินทุนที่ต่างประเทศร่วมลงทุนหรือถือหุ้นจำนวนและร้อยละของสถานประกอบการอุตสาหกรรมการผลิต จำแนกตามสัดส่วนของการร่วมลงทุนหรือถือหุ้นของต่างประเทศ และหมวดอุตสาหกรรม
- ตาราง 7 จำนวนและร้อยละของสถานประกอบการอุตสาหกรรมการผลิตที่ต่างประเทศร่วมลงทุน จำแนกตามประเทศร่วมลงทุนหรือถือหุ้นมากที่สุดเป็นอันดับหนึ่ง และหมวดอุตสาหกรรม
- ตาราง 7.1 จำนวนและร้อยละของสถานประกอบการอุตสาหกรรมการผลิตที่ต่างประเทศร่วมลงทุน จำแนกตามประเทศร่วมลงทุนหรือถือหุ้นมากที่สุดเป็นอันดับสอง และหมวดอุตสาหกรรม
- ตาราง 7.2 จำนวนและร้อยละของสถานประกอบการอุตสาหกรรมการผลิตที่ต่างประเทศร่วมลงทุน จำแนกตามประเทศร่วมลงทุนหรือถือหุ้นมากที่สุดเป็นอันดับสาม และหมวดอุตสาหกรรม
- ตาราง 8 จำนวนและร้อยละของสถานประกอบการอุตสาหกรรมการผลิต จำแนกตามการส่งเสริมการลงทุน จากสำนักงานคณะกรรมการส่งเสริมการลงทุน และหมวดอุตสาหกรรม
- ตาราง 9 มูลค่าการส่งออก จำนวนและร้อยละของสถานประกอบการอุตสาหกรรมการผลิต จำแนกตามร้อยละของการส่งออกผลผลิตออกไปจำหน่ายต่างประเทศและหมวดอุตสาหกรรม
- ตาราง 10 จำนวนและร้อยละของสถานประกอบการอุตสาหกรรมการผลิต จำแนกตามประเทศที่มีการส่งผลผลิตไปจำหน่าย และหมวดอุตสาหกรรม
- ตาราง 11 มูลค่าการใช้วัตถุดิบหรือวัสดุประกอบการผลิตที่มาจากต่างประเทศ จำนวนและร้อยละของสถานประกอบการอุตสาหกรรมการผลิตจำแนกตามการใช้วัตถุดิบฯ และหมวดอุตสาหกรรม
- ตาราง 12 จำนวนและร้อยละของสถานประกอบการอุตสาหกรรมการผลิต จำแนกตามอัตราการใช้กำลังการผลิตต่อปี 2549 และหมวดอุตสาหกรรม

ตาราง 1 จำนวนและร้อยละของสถานประกอบการอุตสาหกรรมผลิต ขึ้นตามรูปแบบการจัดตั้งตามกฎหมาย และหมวดอุตสาหกรรม

TABLE 1 NUMBER AND PERCENTAGE OF MANUFACTURING ESTABLISHMENTS BY FORM OF LEGAL ORGANIZATION AND DIVISION OF INDUSTRY

รหัส Code	หมวดอุตสาหกรรม Division of Industry	จำนวนสถาน- ประกอบการ Number of establishments		ส่วนบุคคล Individual proprietor		หุ้นส่วนสามัญ นิติบุคคล หุ้นส่วนจำกัด Juristic partnership		บริษัทจำกัด บริษัทจำกัด(มหาชน) Company limited, public company limited		ส่วนราชการ รัฐวิสาหกิจ Government, state-enterprise		อื่นๆ Others		Division of Industry		
		จำนวน Number	ร้อยละ %	จำนวน Number	ร้อยละ %	จำนวน Number	ร้อยละ %	จำนวน Number	ร้อยละ %	จำนวน Number	ร้อยละ %	จำนวน Number	ร้อยละ %			
		2,525	100.0	2,281	90.4	10	0.4	17	0.7	-	-	2	0.1		215	8.5
15	การผลิตผลิตภัณฑ์อาหารและเครื่องดื่ม	1,505	100.0	1,425	94.7	5	0.3	2	0.1	-	-	2	0.1	71	4.7	Manufacture of food products and beverages
17	การผลิตสิ่งทอ	100	100.0	28	28.4	-	-	-	-	-	-	-	-	72	71.6	Manufacture of textiles
18	การผลิตเครื่องแต่งกายรวมทั้งการตกแต่งและย้อมสีขนสัตว์	305	100.0	285	93.3	-	-	-	-	-	-	-	-	20	6.7	Manufacture of wearing apparel; dressing and dyeing of fur
19	การซ่อมและตกแต่งหนังฟอก รวมทั้งการผลิตกระเป๋าเดินทาง กระเป๋าถือ อานม้า เครื่องเย็บผ้า และรองเท้า	2	100.0	2	100.0	-	-	-	-	-	-	-	-	-	-	Tanning and dressing of leather; manufacture of luggage, handbags, saddlery,harness and footwear
20	การผลิตไม้และผลิตภัณฑ์จากไม้และไม้ก๊อก ยกเว้น เฟอร์นิเจอร์ รวมทั้งการผลิตสิ่งของที่ทำจากฟางและวัสดุลักษณะอื่นๆ	112	100.0	104	93.3	-	-	-	-	-	-	-	-	8	6.7	Manufacture of wood and of products of wood and cork, except furniture; manufacture of articles of straw and plaiting materials
21	การผลิตกระดาษและผลิตภัณฑ์กระดาษ	1	100.0	1	100.0	-	-	-	-	-	-	-	-	-	-	Manufacture of paper and paper products
22	การพิมพ์โฆษณา การพิมพ์ และการทำสำเนาเสมือนจริง	19	100.0	19	100.0	-	-	-	-	-	-	-	-	-	-	Publishing, printing and reproduction of recorded media
24	การผลิตเคมีภัณฑ์และผลิตภัณฑ์เคมี	10	100.0	-	-	-	-	-	-	-	-	-	-	10	100.0	Manufacture of chemicals and chemical products
25	การผลิตผลิตภัณฑ์ยางและพลาสติก	17	100.0	9	52.9	1	5.9	1	5.9	-	-	-	-	6	35.3	Manufacture of rubber and plastics products
26	การผลิตผลิตภัณฑ์จากแร่โอโลหะ	81	100.0	64	78.6	3	3.6	12	14.7	-	-	-	-	3	3.1	Manufacture of other non-metallic mineral products
27	การผลิตโลหะขั้นพื้นฐาน	4	100.0	2	50.0	1	25.0	1	25.0	-	-	-	-	-	-	Manufacture of basic metals
28	การผลิตผลิตภัณฑ์ที่ทำจากโลหะประติงค์และอุปกรณ์	172	100.0	169	98.5	-	-	1	0.6	-	-	-	-	2	1.0	Manufacture of fabricated metal products, except machinery and equipment
29	การผลิตเครื่องจักรและอุปกรณ์ ซึ่งมีได้แก่ประเภทไว้นที่อื่น	25	100.0	25	100.0	-	-	-	-	-	-	-	-	-	-	Manufacture of machinery and equipment n.e.c.
31	การผลิตเครื่องกลึงและเครื่องอุปโภคไฟฟ้า ซึ่งมีได้แก่ประเภทไว้นที่อื่น	3	100.0	3	100.0	-	-	-	-	-	-	-	-	-	-	Manufacture of electrical machinery and apparatus n.e.c.
35	การผลิตเครื่องอุปโภคการขนส่งอื่นๆ	2	100.0	2	100.0	-	-	-	-	-	-	-	-	-	-	Manufacture of other transport equipment
36	การผลิตเฟอร์นิเจอร์ รวมทั้งการผลิตซึ่งมีได้แก่ประเภทไว้นที่อื่น	167	100.0	143	85.8	-	-	-	-	-	-	-	-	24	14.2	Manufacture of furniture; manufacturing n.e.c.

ตาราง 2 จำนวนและร้อยละของสถานประกอบการอุตสาหกรรมผลิต จำนวนตามรูปแบบการจัดตั้งทางเศรษฐกิจ และหมวดอุตสาหกรรม

TABLE 2 NUMBER AND PERCENTAGE OF MANUFACTURING ESTABLISHMENTS BY FORM OF ECONOMIC ORGANIZATION AND DIVISION OF INDUSTRY

รหัส Code	หมวดอุตสาหกรรม	จำนวนสถานประกอบการ Number of establishments		สำนักงานเขตเดียว Single unit		สำนักงานใหญ่ Head office		สำนักงานสาขา Branch		Division of Industry
		จำนวน Number	ร้อยละ %	จำนวน Number	ร้อยละ %	จำนวน Number	ร้อยละ %	จำนวน Number	ร้อยละ %	
	รวม	2,525	100.0	2,515	99.6	3	0.1	7	0.3	Total
15	การผลิตภัตตาคารอาหารและเครื่องดื่ม	1,505	100.0	1,502	99.8	-	-	3	0.2	Manufacture of food products and beverages
17	การผลิตสิ่งทอ	100	100.0	100	100.0	-	-	-	-	Manufacture of textiles
18	การผลิตเครื่องแต่งกาย รวมทั้งการตกแต่งและซ่อมเสื้อผ้า	305	100.0	305	100.0	-	-	-	-	Manufacture of wearing apparel; dressing and dyeing of fur
19	การฟอกและตกแต่งหนังพอก รวมทั้งการผลิตกระเป๋าเดินทาง กระเป๋าถือ อานม้า เครื่องเขียนกระเป๋า และรองเท้า	2	100.0	2	100.0	-	-	-	-	Tanning and dressing of leather; manufacture of luggage, handbags, saddlery, harness and footwear
20	การผลิตไม้และผลิตภัณฑ์จากไม้และไม้ก๊อก ยกเว้น เฟอร์นิเจอร์ รวมทั้งการผลิตสิ่งของที่ทำจากฟางและวัสดุลักษณะอื่นๆ	112	100.0	112	100.0	-	-	-	-	Manufacture of wood and of products of wood and cork, except furniture; manufacture of articles of straw and plaiting materials
21	การผลิตกระดาษและผลิตภัณฑ์กระดาษ	1	100.0	1	100.0	-	-	-	-	Manufacture of paper and paper products
22	การพิมพ์โฆษณา การพิมพ์ และการทำสำเนาสิ่งพิมพ์	19	100.0	19	100.0	-	-	-	-	Publishing, printing and reproduction of recorded media
24	การผลิตเคมีภัณฑ์และผลิตภัณฑ์เคมี	10	100.0	10	100.0	-	-	-	-	Manufacture of chemicals and chemical products
25	การผลิตผลิตภัณฑ์ยางและพลาสติก	17	100.0	16	94.1	1	5.9	-	-	Manufacture of rubber and plastics products
26	การผลิตผลิตภัณฑ์จากแร่โลหะ	81	100.0	76	93.9	2	2.4	3	3.7	Manufacture of other non-metallic mineral products
27	การผลิตโลหะขั้นมูลฐาน	4	100.0	3	75.0	-	-	1	25.0	Manufacture of basic metals
28	การผลิตผลิตภัณฑ์ที่ทำจากโลหะประดิษฐ์ ยกเว้นเครื่องจักรและอุปกรณ์	172	100.0	172	100.0	-	-	-	-	Manufacture of fabricated metal products, except machinery and equipment
29	การผลิตเครื่องจักรและอุปกรณ์ ซึ่งมีได้จัดประเภทไว้ในที่อื่น	25	100.0	25	100.0	-	-	-	-	Manufacture of machinery and equipment n.e.c.
31	การผลิตเครื่องจักรและอุปกรณ์ไฟฟ้า ซึ่งมีได้จัดประเภทไว้ในที่อื่น	3	100.0	3	100.0	-	-	-	-	Manufacture of electrical machinery and apparatus n.e.c.
35	การผลิตเครื่องอุปกรณ์การขนส่งอื่นๆ	2	100.0	2	100.0	-	-	-	-	Manufacture of other transport equipment
36	การผลิตเฟอร์นิเจอร์ รวมทั้งการผลิตสิ่งมีได้จัดประเภทไว้ในที่อื่น	167	100.0	167	100.0	-	-	-	-	Manufacture of furniture, manufacturing n.e.c.

ตาราง 3 จำนวนและร้อยละของสถานประกอบการอุตสาหกรรมผลิต จำนวนตามระยะเวลาในการดำเนินงานกิจการ และหมวดอุตสาหกรรม

TABLE 3 NUMBER AND PERCENTAGE OF MANUFACTURING ESTABLISHMENTS BY PERIOD OF OPERATION AND DIVISION OF INDUSTRY

รหัส Code	หมวดอุตสาหกรรม	ระยะเวลาในการดำเนินงานกิจการ (ปี) Period of operation (Year)												Division of Industry
		จำนวนสถานประกอบการ		< 5		5 - 9		10 - 19		20 - 29		>= 30		
		จำนวน Number	ร้อยละ %	จำนวน Number	ร้อยละ %	จำนวน Number	ร้อยละ %	จำนวน Number	ร้อยละ %	จำนวน Number	ร้อยละ %	จำนวน Number	ร้อยละ %	
	รวม	2,525	100.0	556	22.0	818	32.4	1,006	39.9	127	5.0	18	0.7	Total
15	การผลิตผลิตภัณฑ์อาหารและเครื่องดื่ม	1,505	100.0	206	13.7	530	35.2	697	46.3	70	4.7	1	0.1	Manufacture of food products and beverages
17	การผลิตสิ่งทอ	100	100.0	25	25.1	28	27.8	36	35.5	8	8.3	3	3.4	Manufacture of textiles
18	การผลิตเครื่องแต่งกายรวมทั้งการตกแต่งและซ่อมเสื้อผ้า	305	100.0	44	14.5	79	26.0	154	50.5	28	9.0	-	-	Manufacture of wearing apparel; dressing and dyeing of fur
19	การฟอกและตกแต่งหนังฟอก รวมทั้งการผลิตกระเป๋าเดินทาง กระเป๋าถือ อานม้า เครื่องเขียนฉาก และรองเท้า	2	100.0	2	100.0	-	-	-	-	-	-	-	-	Tanning and dressing of leather; manufacture of luggage, handbags, saddlery, harness and footwear
20	การผลิตไม้และผลิตภัณฑ์จากไม้และไม้กอก													Manufacture of wood and of products of wood and cork, except furniture; manufacture of articles of straw and plaiting materials
21	การผลิตกระดาษและผลิตภัณฑ์กระดาษ	112	100.0	85	76.0	10	9.1	10	9.4	4	3.8	2	1.9	Manufacture of paper and paper products
22	การพิมพ์โฆษณา การพิมพ์ และการทำกระดาษสีอื่นทั้ง	1	100.0	1	100.0	-	-	-	-	-	-	-	-	Publishing, printing and reproduction of recorded media
24	การผลิตเคมีภัณฑ์และผลิตภัณฑ์เคมี	19	100.0	10	52.6	-	-	6	31.6	2	10.5	1	5.3	Manufacture of chemicals and chemical products
25	การผลิตผลิตภัณฑ์ยางและพลาสติก	10	100.0	7	70.0	3	30.0	-	-	-	-	-	-	Manufacture of rubber and plastics products
26	การผลิตผลิตภัณฑ์ยางแท่งและพลาสติก	17	100.0	3	19.6	10	56.9	4	23.5	-	-	-	-	Manufacture of other non-metallic mineral products
27	การผลิตโลหะขั้นมูลฐาน	81	100.0	23	28.0	33	40.5	21	25.6	3	3.6	2	2.4	Manufacture of basic metals
28	การผลิตผลิตภัณฑ์ที่ทำจากโลหะประติมันต์	4	100.0	-	-	1	25.0	2	50.0	1	25.0	-	-	Manufacture of fabricated metal products, except machinery and equipment
29	ขบวนการเครื่องจักรและอุปกรณ์ ซึ่งมีผลิตภัณฑ์อื่น	172	100.0	50	29.2	63	36.7	47	27.5	3	1.9	8	4.7	Manufacture of machinery and equipment n.e.c.
31	การผลิตเครื่องจักรและเครื่องอุปกรณ์ไฟฟ้า ซึ่งมีผลิตภัณฑ์อื่น	25	100.0	6	23.2	16	62.4	4	14.4	-	-	-	-	Manufacture of electrical machinery and apparatus n.e.c.
35	การผลิตเครื่องอุปกรณ์การขนส่งอื่นๆ	3	100.0	-	-	1	33.3	2	66.7	-	-	-	-	Manufacture of other transport equipment
36	การผลิตเฟอร์นิเจอร์ รวมทั้งการผลิตซึ่งมีผลิตภัณฑ์อื่น	2	100.0	-	-	-	-	2	100.0	-	-	-	-	Manufacture of furniture; manufacturing n.e.c.

ตาราง 4 จำนวนและร้อยละของสถานประกอบการอุตสาหกรรมผลิต จำนวนตามระยะเวลาการผลิตในปี 2549 และหมวดอุตสาหกรรม

TABLE 4 NUMBER AND PERCENTAGE OF MANUFACTURING ESTABLISHMENTS BY PERIOD OF OPERATION IN 2006 AND DIVISION OF INDUSTRY

รหัส Code	หมวดอุตสาหกรรม Division of Industry	ระยะเวลาการผลิต Period of operation in 2006												รวม Total	Division of Industry			
		จำนวนสถานประกอบการ Number of establishments		เดือน Months				ชั่วโมง Hours per day				รวม Total						
		จำนวน Number	ร้อยละ %	จำนวน Number	ร้อยละ %	จำนวน Number	ร้อยละ %	จำนวน Number	ร้อยละ %	จำนวน Number	ร้อยละ %		จำนวน Number			ร้อยละ %		
15	การผลิตภัตตาคารและเครื่องดื่ม	1,505	100.0	7	0.4	109	7.2	23	1.5	1,366	90.8	1,099	73.0	370	24.6	36	2.4	Manufacture of food products and beverages
17	การผลิตสิ่งทอ	100	100.0	5	4.5	39	39.4	5	5.4	51	50.7	41	41.2	59	58.8	-	-	Manufacture of textiles
18	การผลิตเครื่องแต่งกาย รวมทั้งการตกแต่งและซ่อมสินค้า	305	100.0	-	-	31	10.2	23	7.4	251	82.4	122	40.1	181	59.4	2	0.5	Manufacture of wearing apparel; dressing and dyeing of fur
19	การฟอกและตกแต่งหนัง รวมทั้งการผลิตกระเป๋าเดินทาง กระเป๋าถือ อานม้า เครื่องที่นกกาง และรองเท้า	2	100.0	-	-	1	50.0	-	-	1	50.0	-	-	2	100.0	-	-	Tanning and dressing of leather; manufacture of luggage, handbags, saddlery, harness and footwear
20	การผลิตไม้และผลิตภัณฑ์จากไม้และไม้ท่อน ฝาวัน เพอร์นิตอร์ รวมทั้งการผลิตสิ่งของที่ทำจากฟางและวัสดุถักสานอื่นๆ	112	100.0	-	-	57	51.2	-	-	55	48.8	85	75.8	26	23.3	1	0.9	Manufacture of wood and of products of wood and cork, except furniture; manufacture of articles of straw and plaiting materials
21	การผลิตกระดาษและผลิตภัณฑ์กระดาษ	1	100.0	-	-	-	-	-	-	1	100.0	-	-	1	100.0	-	-	Manufacture of paper and paper products
22	การพิมพ์โฆษณา การพิมพ์ และการทำสำเนาสิ่งพิมพ์	19	100.0	-	-	-	-	1	5.3	18	94.7	2	10.5	15	79.0	2	10.5	Publishing, printing and reproduction of recorded media
24	การผลิตเคมีภัณฑ์และผลิตภัณฑ์	10	100.0	-	-	8	80.0	-	-	2	20.0	7	70.0	3	30.0	-	-	Manufacture of chemicals and chemical products
25	การผลิตผลิตภัณฑ์ยางและพลาสติก	17	100.0	-	-	-	-	9	52.9	8	47.1	13	76.5	4	23.5	-	-	Manufacture of rubber and plastics products
26	การผลิตผลิตภัณฑ์จากแร่โลหะ	81	100.0	-	-	7	8.0	7	8.4	68	83.5	5	6.6	75	92.2	1	1.2	Manufacture of other non-metallic mineral products
27	การผลิตโลหะขั้นมูลฐาน	4	100.0	-	-	-	-	-	-	4	100.0	1	25.0	3	75.0	-	-	Manufacture of basic metals
28	การผลิตผลิตภัณฑ์ที่ทำจากโลหะประติมากรรม	172	100.0	6	3.2	-	-	9	5.3	157	91.5	23	13.5	148	86.0	1	0.6	Manufacture of fabricated metal products, except machinery and equipment
29	การผลิตเครื่องจักรและอุปกรณ์ ซึ่งมีได้แก่ประเภทไว้ในที่อื่น	25	100.0	2	6.4	2	6.4	2	6.4	20	80.8	8	31.5	16	64.5	1	4.0	Manufacture of machinery and equipment n.e.c.
31	การผลิตเครื่องจักรและอุปกรณ์ไฟฟ้า ซึ่งมีได้แก่ประเภทไว้ในที่อื่น	3	100.0	-	-	-	-	-	-	3	100.0	-	-	3	100.0	-	-	Manufacture of electrical machinery and apparatus n.e.c.
35	การผลิตเครื่องอุปโภคบริโภคขนส่ง	2	100.0	-	-	-	-	-	-	2	100.0	-	-	2	100.0	-	-	Manufacture of other transport equipment
36	การผลิตเฟอร์นิเจอร์ รวมทั้งการผลิต ซึ่งมีได้แก่ประเภทไว้ในที่อื่น	167	100.0	-	-	16	9.7	5	3.0	146	87.3	46	27.4	118	70.8	3	1.8	Manufacture of furniture; manufacturing n.e.c.

ตาราง 5 มูลค่าเงินลงทุนจดทะเบียน จำนวนและร้อยละของสถานประกอบการอุตสาหกรรมผลิต จำนวนตามมูลค่าทุนจดทะเบียน และหมวดอุตสาหกรรม
 TABLE 5 VALUE OF REGISTERED CAPITAL, NUMBER AND PERCENTAGE OF MANUFACTURING ESTABLISHMENTS BY VALUE OF REGISTERED CAPITAL AND DIVISION OF INDUSTRY

รหัส Code	หมวดอุตสาหกรรม Establishments	จำนวนตามประเภทการไม่ลงทุนจดทะเบียน										มูลค่าทุนจดทะเบียน (ล้านบาท) Registered capital (Million baht)										มูลค่าเงินลงทุนจดทะเบียน Registered capital	Division of industry					
		จำนวน ร้อยละ		จำนวน ร้อยละ		จำนวน ร้อยละ		จำนวน ร้อยละ		จำนวน ร้อยละ		จำนวน ร้อยละ		จำนวน ร้อยละ		จำนวน ร้อยละ		Registered capital										
		Number	%	Number	%	Number	%	Number	%	Number	%	Number	%	Number	%	Number	%											
		จำนวน	ร้อยละ	จำนวน	ร้อยละ	จำนวน	ร้อยละ	จำนวน	ร้อยละ	จำนวน	ร้อยละ	จำนวน	ร้อยละ	จำนวน	ร้อยละ	จำนวน	ร้อยละ	จำนวน	ร้อยละ	จำนวน	ร้อยละ	จำนวน	ร้อยละ	จำนวน	ร้อยละ			
		Number	%	Number	%	Number	%	Number	%	Number	%	Number	%	Number	%	Number	%	Number	%	Number	%	Number	%	Number	%			
		รวม Total		รวม Total		รวม Total		รวม Total		รวม Total		รวม Total		รวม Total		รวม Total		รวม Total		รวม Total		รวม Total		รวม Total				
		2,525	100.0	2,504	99.2	21	0.8	4	19.2	15	71.2	1	4.8	1	4.8	-	-	1	4.8	-	-	-	-	-	-	173,974,000	Total	
15	การผลิตกับซ่อมและเครื่องพิมพ์	1,505	100.0	1,500	99.7	5	0.3	4	80.0	1	20.0	-	-	-	-	-	-	-	-	-	-	-	-	-	-	1,743,000	Manufacture of food products and beverages	
17	การผลิตสิ่งทอ	100	100.0	100	100.0	-	-	-	-	-	-	-	-	-	-	-	-	-	-	-	-	-	-	-	-	-	-	Manufacture of textiles
18	การผลิตเครื่องแต่งกายรวมทั้งการตกแต่งและซ่อมเสื้อผ้า	305	100.0	305	100.0	-	-	-	-	-	-	-	-	-	-	-	-	-	-	-	-	-	-	-	-	-	-	Manufacture of wearing apparel, dressing and dyeing of fur
19	การฟอกและตกแต่งหนังฟอก รวมทั้งการผลิตกระดาษเป็นทาง กระดาษเย็บ อาน้ำ เครื่องเขียนและของทำ	2	100.0	2	100.0	-	-	-	-	-	-	-	-	-	-	-	-	-	-	-	-	-	-	-	-	-	-	Tanning and dressing of leather; manufacture of luggage, handbags, saddlery, harness and footwear
20	การผลิตไม้และผลิตภัณฑ์จากไม้และไม้กึ่งขัดวัน เพื่อรับต่อ รวมทั้งการผลิตสิ่งของที่ทำจากหนังและวัสดุเทียมอื่นๆ	112	100.0	112	100.0	-	-	-	-	-	-	-	-	-	-	-	-	-	-	-	-	-	-	-	-	-	-	Manufacture of wood and of products of wood and cork, except furniture; manufacture of articles of straw and plaiting materials
21	การผลิตกระดาษและผลิตภัณฑ์กระดาษ	1	100.0	1	100.0	-	-	-	-	-	-	-	-	-	-	-	-	-	-	-	-	-	-	-	-	-	-	Manufacture of paper and paper products
22	การพิมพ์โฆษณา การพิมพ์และการทำสำเนา	19	100.0	19	100.0	-	-	-	-	-	-	-	-	-	-	-	-	-	-	-	-	-	-	-	-	-	-	Publishing, printing and reproduction of recorded media
24	การผลิตเคมีภัณฑ์และผลิตภัณฑ์เคมี	10	100.0	10	100.0	-	-	-	-	-	-	-	-	-	-	-	-	-	-	-	-	-	-	-	-	-	-	Manufacture of chemicals and chemical products
25	การผลิตผลิตภัณฑ์ยางและพลาสติก	17	100.0	15	88.2	2	11.8	-	-	2	100.0	-	-	-	-	-	-	-	-	-	-	-	-	-	-	-	-	Manufacture of rubber and plastics products
26	การผลิตผลิตภัณฑ์เหล็ก ทองแดง ไทเทเนียม โลหะขั้นสูง	81	100.0	69	85.4	12	14.6	-	-	11	91.6	1	8.4	-	-	-	-	-	-	-	-	-	-	-	-	-	-	Manufacture of other non-metallic mineral products
27	การผลิตโลหะขั้นพื้นฐาน	4	100.0	3	75.0	1	25.0	-	-	-	-	-	-	-	-	-	-	-	-	-	-	-	-	-	-	-	-	Manufacture of basic metals
28	การผลิตผลิตภัณฑ์ที่ทำจากโลหะประดิษฐ์	172	100.0	171	99.4	1	0.6	-	-	1	100.0	-	-	-	-	-	-	-	-	-	-	-	-	-	-	-	-	Manufacture of fabricated metal products, except machinery and equipment
29	การผลิตเครื่องจักรและอุปกรณ์ ซึ่งมีได้จัดประเภทไว้ในที่อื่น	25	100.0	25	100.0	-	-	-	-	-	-	-	-	-	-	-	-	-	-	-	-	-	-	-	-	-	-	Manufacture of machinery and equipment n.e.c.
31	การผลิตเครื่องจักรและเครื่องอุปกรณไฟฟ้า ซึ่งมีได้จัดประเภทไว้ในที่อื่น	3	100.0	3	100.0	-	-	-	-	-	-	-	-	-	-	-	-	-	-	-	-	-	-	-	-	-	-	Manufacture of electrical machinery and apparatus n.e.c.
35	การผลิตเครื่องอุปกรณการขนส่งอื่นๆ	2	100.0	2	100.0	-	-	-	-	-	-	-	-	-	-	-	-	-	-	-	-	-	-	-	-	-	-	Manufacture of other transport equipment
36	การผลิตเฟอร์นิเจอร์ รวมทั้งการผลิต ซึ่งมีได้จัดประเภทไว้ในที่อื่น	167	100.0	167	100.0	-	-	-	-	-	-	-	-	-	-	-	-	-	-	-	-	-	-	-	-	-	-	Manufacture of furniture, manufacturing n.e.c.

หมายเหตุ : D หมายถึง ค่าลบไม่พึงประสงค์

Note : Disclosure prohibited

ตาราง 6 มูลค่าเงินลงทุนที่ต่างประเทศพร้อมลงทุนหรือถือหุ้น จำนวนและร้อยละของสถานประกอบการอุตสาหกรรมผลิต จำนวนคนผลิต ส่วนของกรรมสิทธิ์หุ้นของต่างประเทศ และหมวดอุตสาหกรรม

TABLE 6 VALUE OF FOREIGN INVESTMENT OR SHARE HOLDING, NUMBER AND PERCENTAGE OF MANUFACTURING ESTABLISHMENTS BY PROPORTION OF FOREIGN INVESTMENT OR SHARE HOLDING AND DIVISION OF INDUSTRY

รหัส Code	หมวดอุตสาหกรรม	จำนวนสถาน- ประกอบการ		ไม่มีต่างประเทศ		สัดส่วนของกรรมสิทธิ์หุ้น						มูลค่าเงินลงทุนที่ประเทศ มาว่าลงทุนหรือถือหุ้น		Division of industry			
		จำนวน Number	ร้อยละ %	ร่วมลงทุนหรือถือหุ้น		< 10%			10-50%			>50%					
				จำนวน No foreign's investment or share holding	ร้อยละ %	จำนวน Number	ร้อยละ %	จำนวน Number	ร้อยละ %	จำนวน Number	ร้อยละ %	จำนวน Number	ร้อยละ %		Value of foreign investment or share holding		
		จำนวน Number	ร้อยละ %	จำนวน Number	ร้อยละ %	จำนวน Number	ร้อยละ %	จำนวน Number	ร้อยละ %	จำนวน Number	ร้อยละ %	จำนวน Number	ร้อยละ %	จำนวน Number	ร้อยละ %		
	รวม	2,525	100.0	2,523	99.9	2	0.1	-	-	1	50.0	1	50.0	1	50.0	D	Total
15	การผลิตภัตตาคารและเครื่องดื่ม	1,505	100.0	1,505	100.0	-	-	-	-	-	-	-	-	-	-	-	Manufacture of food products and beverages
17	การผลิตสิ่งทอ	100	100.0	100	100.0	-	-	-	-	-	-	-	-	-	-	-	Manufacture of textiles
18	การผลิตเครื่องแต่งกาย รวมทั้งการตกแต่งและย้อมสีเส้นสัตว์	305	100.0	305	100.0	-	-	-	-	-	-	-	-	-	-	-	Manufacture of wearing apparel; dressing and dyeing of fur
19	การฟอกและตกแต่งหนังฟอก รวมทั้งการผลิตกระเป๋าเดินทาง กระเป๋าถือ อานม้า เครื่องขึ้นรถ และรองเท้า	2	100.0	2	100.0	-	-	-	-	-	-	-	-	-	-	-	Tanning and dressing of leather; manufacture of luggage, handbags, saddlery, harness and footwear
20	การผลิตไม้และผลิตภัณฑ์จากไม้และไม้กึ่งกึ่ง ยกเว้น เฟอร์นิเจอร์ รวมทั้งการผลิตสิ่งของที่ทำจากหนัง และวัสดุพลาสติกอื่นๆ	112	100.0	112	100.0	-	-	-	-	-	-	-	-	-	-	-	Manufacture of wood and of products of wood and cork, except furniture; manufacture of articles of straw and plaiting materials
21	การผลิตกระดาษและผลิตภัณฑ์กระดาษ	1	100.0	1	100.0	-	-	-	-	-	-	-	-	-	-	-	Manufacture of paper and paper products
22	การพิมพ์โฆษณา การพิมพ์และการทำสำเนาอื่นบันทึก	19	100.0	19	100.0	-	-	-	-	-	-	-	-	-	-	-	Publishing, printing and reproduction of recorded media
24	การผลิตเคมีภัณฑ์และผลิตภัณฑ์ซักผ้า	10	100.0	10	100.0	-	-	-	-	-	-	-	-	-	-	-	Manufacture of chemicals and chemical products
25	การผลิตผลิตภัณฑ์ยางและพลาสติก	17	100.0	16	94.1	1	5.9	-	-	-	-	1	100.0	-	-	D	Manufacture of rubber and plastics products
26	การผลิตผลิตภัณฑ์จากแร่โลหะ	81	100.0	81	100.0	-	-	-	-	-	-	-	-	-	-	-	Manufacture of other non-metallic mineral products
27	การผลิตโลหะขั้นมูลฐาน	4	100.0	3	75.0	1	25.0	-	-	1	100.0	-	-	-	-	D	Manufacture of basic metals
28	การผลิตผลิตภัณฑ์ที่ทำจากโลหะประดิษฐ์ ยกเว้น เครื่องจักรและอุปกรณ์	172	100.0	172	100.0	-	-	-	-	-	-	-	-	-	-	-	Manufacture of fabricated metal products, except machinery and equipment
29	การผลิตเครื่องจักรและอุปกรณ์ ซึ่งมีได้จัดประเภทไว้ในที่อื่น	25	100.0	25	100.0	-	-	-	-	-	-	-	-	-	-	-	Manufacture of machinery and equipment n.e.c.
31	การผลิตเครื่องจักรและเครื่องอุปกรณ์ไฟฟ้า ซึ่งมิได้จัดประเภทไว้ในที่อื่น	3	100.0	3	100.0	-	-	-	-	-	-	-	-	-	-	-	Manufacture of electrical machinery and apparatus n.e.c.
35	การผลิตเครื่องอุปโภคบริโภคขนส่งอื่นๆ	2	100.0	2	100.0	-	-	-	-	-	-	-	-	-	-	-	Manufacture of other transport equipment
36	การผลิตเฟอร์นิเจอร์ รวมทั้งการผลิตสิ่งที่มีได้จัดประเภทไว้ในที่อื่น	167	100.0	167	100.0	-	-	-	-	-	-	-	-	-	-	-	Manufacture of furniture; manufacturing n.e.c.

หมายเหตุ : D หมายถึง จำนวนไม่พึงเปิดเผย

Note : Disclosure prohibited

ตาราง 7 จำนวนและร้อยละของสถานประกอบการอุตสาหกรรมผลิต ที่ต่างประเทศร่วมลงทุน จำนวนตามประเภทร่วมลงทุนหรือถือหุ้นมากที่สุดเป็นอันดับหนึ่ง และหมวดอุตสาหกรรม

TABLE 7 NUMBER AND PERCENTAGE OF MANUFACTURING ESTABLISHMENTS WITH FOREIGN INVESTMENT BY THE FIRST COUNTRY WITH HIGHEST SHARE HOLDING AND DIVISION OF INDUSTRY

รหัส Code	หมวดอุตสาหกรรม Division of industry	จำนวนสถานประกอบการ Number of establishments		ไม่มีการลงทุน No foreign investment		มีการลงทุนจากต่างประเทศ With foreign's investments		ประเทศร่วมลงทุนหรือถือหุ้นมากที่สุดเป็นอันดับหนึ่ง The first country with highest share holding										Division of industry
		จำนวน Number	ร้อยละ %	จำนวน Number	ร้อยละ %	จำนวน Number	ร้อยละ %	เกาหลี Korea	ญี่ปุ่น Japan	ไต้หวัน Taiwan	สิงคโปร์ Singapore	จีน China	สหรัฐอเมริกา USA	ประเทศในยุโรป Country in Europe	ประเทศอื่นๆ Other countries			
		รวม	100.0	2,523	99.9	2	0.1	-	-	-	-	-	-	-	-	-	Total	
15	การผลิตผลิตภัณฑ์อาหารและเครื่องดื่ม	1,505	100.0	1,505	100.0	-	-	-	-	-	-	-	-	-	-	-	Manufacture of food products and beverages	
17	การผลิตสิ่งทอ	100	100.0	100	100.0	-	-	-	-	-	-	-	-	-	-	-	Manufacture of textiles	
18	การผลิตเครื่องแต่งกาย รวมทั้งการตกแต่งและเสริมเสื้อผ้า	305	100.0	305	100.0	-	-	-	-	-	-	-	-	-	-	-	Manufacture of wearing apparel, dressing and dyeing of fur	
19	การผลิตและตกแต่งหนังฟอก รวมทั้งการผลิตกระเป๋าเดินทาง กระเป๋าเดินทาง กระเป๋าถือ อานม้า เครื่องเขียนและรองเท้า	2	100.0	2	100.0	-	-	-	-	-	-	-	-	-	-	-	Tanning and dressing of leather; manufacture of luggage, handbags, saddlery, harness and footwear	
20	การผลิตไม้และผลิตภัณฑ์จากไม้และไม้ก๊อก ยกเว้นเฟอร์นิเจอร์ รวมทั้งการผลิตสิ่งของที่หักจากฟางและวัสดุจากอื่น ๆ	112	100.0	112	100.0	-	-	-	-	-	-	-	-	-	-	-	Manufacture of wood and of products of wood and cork, except furniture; manufacture of articles of straw and plaiting materials	
21	การผลิตกระดาษและผลิตภัณฑ์กระดาษ	1	100.0	1	100.0	-	-	-	-	-	-	-	-	-	-	-	Manufacture of paper and paper products	
22	การพิมพ์ขมวดา การพิมพ์และการทำสำเนา สื่ออิเล็กทรอนิกส์	19	100.0	19	100.0	-	-	-	-	-	-	-	-	-	-	-	Printing, publishing and reproduction of recorded media	
24	การผลิตเคมีภัณฑ์และผลิตภัณฑ์เคมี	10	100.0	10	100.0	-	-	-	-	-	-	-	-	-	-	-	Manufacture of chemicals and chemical products	
25	การผลิตผลิตภัณฑ์พลาสติก	17	100.0	16	94.1	1	5.9	-	-	-	-	-	-	-	-	-	Manufacture of rubber and plastics products	
26	การผลิตผลิตภัณฑ์ขงแร่โลหะ	81	100.0	81	100.0	-	-	-	-	-	-	-	-	-	-	-	Manufacture of other non-metallic mineral products	
27	การผลิตโลหะขั้นมูลฐาน	4	100.0	3	75.0	1	25.0	-	-	-	-	-	-	-	-	-	Manufacture of basic metals	
28	การผลิตเหล็กกล้าที่ทำจากโลหะประติมันต์ ยกเว้นเครื่องจักรและอุปกรณ์	172	100.0	172	100.0	-	-	-	-	-	-	-	-	-	-	-	Manufacture of fabricated metal products, except machinery and equipment	
29	การผลิตเครื่องจักรและอุปกรณ์ ซึ่งมีให้ใช้ประเภทไว้ในที่อื่น	25	100.0	25	100.0	-	-	-	-	-	-	-	-	-	-	-	Manufacture of machinery and equipment n.e.c.	
31	การผลิตเครื่องจักรและเครื่องอุปกรณ์ไฟฟ้า ซึ่งมีให้ใช้ประเภทไว้ในที่อื่น	3	100.0	3	100.0	-	-	-	-	-	-	-	-	-	-	-	Manufacture of electrical machinery and apparatus n.e.c.	
35	การผลิตเครื่องอุปกรณ์การขนส่งอื่นๆ	2	100.0	2	100.0	-	-	-	-	-	-	-	-	-	-	-	Manufacture of other transport equipment	
36	การผลิตเฟอร์นิเจอร์ รวมทั้งการผลิต ซึ่งมีให้ใช้ประเภทไว้ในที่อื่น	167	100.0	167	100.0	-	-	-	-	-	-	-	-	-	-	-	Manufacture of furniture; manufacturing n.e.c.	

ตาราง 7.1 จำนวนและร้อยละของสถานประกอบการผลิต ที่ตั้งประเทศร่วมลงทุน จำนวนตามประเทศร่วมลงทุนหรือที่นับตามที่ตั้งเป็นอันดับสอง และหมวดอุตสาหกรรม

TABLE 7.1 NUMBER AND PERCENTAGE OF MANUFACTURING ESTABLISHMENTS WITH FOREIGN INVESTMENT BY THE SECOND COUNTRY WITH HIGHEST SHARE HOLDING AND DIVISION OF INDUSTRY

รหัส Code	หมวดอุตสาหกรรม Division of industry	จำนวนสถานประกอบการ Number of establishments		ไม่มีการลงทุนจาก No foreign investment		มีการลงทุนจาก With foreign investment		ประเทศร่วมลงทุนหรือที่นับมากที่สุดเป็นอันดับสอง The second country with highest share holding										Division of industry						
		จำนวน Number	ร้อยละ %	จำนวน Number	ร้อยละ %	จำนวน Number	ร้อยละ %	เกาหลี Korea		ญี่ปุ่น Japan		ไต้หวัน Taiwan		สิงคโปร์ Singapore		จีน China			สหรัฐอเมริกา USA		ประเทศในยุโรป Other in countries			
								จำนวน Number	ร้อยละ %	จำนวน Number	ร้อยละ %	จำนวน Number	ร้อยละ %	จำนวน Number	ร้อยละ %	จำนวน Number	ร้อยละ %		จำนวน Number	ร้อยละ %	จำนวน Number	ร้อยละ %	จำนวน Number	ร้อยละ %
		รวม	100.0	2,523	99.9	2	0.1														2	100.0	Total	
15	การผลิตผลิตภัณฑ์อาหารและเครื่องดื่ม	1,505	100.0	1,505	100.0	-	-	-	-	-	-	-	-	-	-	-	-	-	-	-	-	-	-	Manufacture of food products and beverages
17	การผลิตสิ่งทอ	100	100.0	100	100.0	-	-	-	-	-	-	-	-	-	-	-	-	-	-	-	-	-	-	Manufacture of textiles
18	การผลิตเครื่องแต่งกายรวมทั้งการตกแต่งและย้อมสีขนสัตว์	305	100.0	305	100.0	-	-	-	-	-	-	-	-	-	-	-	-	-	-	-	-	-	-	Manufacture of wearing apparel; dressing and dyeing of fur
19	การผลิตและตกแต่งหนังสัตว์รวมทั้งการผลิตกระเป๋าเดินทาง กระเป๋าถือ และรองเท้า	2	100.0	2	100.0	-	-	-	-	-	-	-	-	-	-	-	-	-	-	-	-	-	-	Tanning and dressing of leather; manufacture of luggage, handbags, saddlery, harness and footwear
20	การผลิตไม้และผลิตภัณฑ์จากไม้และไม้ซีก	112	100.0	112	100.0	-	-	-	-	-	-	-	-	-	-	-	-	-	-	-	-	-	-	Manufacture of wood and of products of wood and cork, except furniture; manufacture of articles of straw and plaiting materials
21	การผลิตกระดาษและผลิตภัณฑ์กระดาษ	1	100.0	1	100.0	-	-	-	-	-	-	-	-	-	-	-	-	-	-	-	-	-	-	Manufacture of paper and paper products
22	การพิมพ์โฆษณา การพิมพ์และการทำสำเนาสื่ออิเล็กทรอนิกส์	19	100.0	19	100.0	-	-	-	-	-	-	-	-	-	-	-	-	-	-	-	-	-	-	Printing, publishing and reproduction of recorded media
24	การผลิตเคมีภัณฑ์และผลิตภัณฑ์เคมี	10	100.0	10	100.0	-	-	-	-	-	-	-	-	-	-	-	-	-	-	-	-	-	-	Manufacture of chemicals and chemical products
25	การผลิตผลิตภัณฑ์พลาสติก	17	100.0	16	94.1	1	5.9	-	-	-	-	-	-	-	-	-	-	-	-	-	-	-	-	Manufacture of rubber and plastics products
26	การผลิตผลิตภัณฑ์จากแร่โลหะ	81	100.0	81	100.0	-	-	-	-	-	-	-	-	-	-	-	-	-	-	-	-	-	-	Manufacture of other non-metallic mineral products
27	การผลิตโลหะขั้นมูลฐาน	4	100.0	3	75.0	1	25.0	-	-	-	-	-	-	-	-	-	-	-	-	-	-	-	-	Manufacture of basic metals
28	การผลิตผลิตภัณฑ์ที่มาจากโลหะประติมันต์	172	100.0	172	100.0	-	-	-	-	-	-	-	-	-	-	-	-	-	-	-	-	-	-	Manufacture of fabricated metal products, except machinery and equipment
29	การผลิตเครื่องจักรและอุปกรณ์ซึ่งมิได้จัดประเภทไว้ในที่อื่น	25	100.0	25	100.0	-	-	-	-	-	-	-	-	-	-	-	-	-	-	-	-	-	-	Manufacture of machinery and equipment n.e.c.
31	การผลิตเครื่องจักรและอุปกรณ์ไฟฟ้าซึ่งมิได้จัดประเภทไว้ในที่อื่น	3	100.0	3	100.0	-	-	-	-	-	-	-	-	-	-	-	-	-	-	-	-	-	-	Manufacture of electrical machinery and apparatus n.e.c.
35	การผลิตเครื่องอุปกรณ์การขนส่งอื่นๆ	2	100.0	2	100.0	-	-	-	-	-	-	-	-	-	-	-	-	-	-	-	-	-	-	Manufacture of other transport equipment
36	การผลิตเฟอร์นิเจอร์ รวมทั้งการผลิตซึ่งมิได้จัดประเภทไว้ในที่อื่น	167	100.0	167	100.0	-	-	-	-	-	-	-	-	-	-	-	-	-	-	-	-	-	-	Manufacture of furniture; manufacturing n.e.c.

ตาราง 7.2 จำนวนและร้อยละของสถานประกอบการผลิต ที่ต่างประเทศร่วมลงทุน จำนวนคนประเทศร่วมลงทุนหรือถือหุ้นมากที่สุดเป็นอันดับสาม และหมวดอุตสาหกรรม

TABLE 7.2 NUMBER AND PERCENTAGE OF MANUFACTURING ESTABLISHMENTS WITH FOREIGN INVESTMENT BY THE THIRD COUNTRY WITH HIGHEST SHARE HOLDING AND DIVISION OF INDUSTRY

รหัส Code	หมวดอุตสาหกรรม Division of industry	จำนวนสถานประกอบการ Number of establishments		ไม่มีการลงทุนจาก No foreign investment		มีการลงทุนจาก With foreign investment		ประเทศร่วมลงทุนหรือถือหุ้นมากที่สุดเป็นอันดับสาม The third country with highest share holding										Total									
		จำนวน Number	ร้อยละ %	จำนวน Number	ร้อยละ %	จำนวน Number	ร้อยละ %	เกาหลี Korea		ญี่ปุ่น Japan		ไต้หวัน Taiwan		สิงคโปร์ Singapore		จีน China			สหรัฐอเมริกา USA		ประเทศในยุโรป Country in Europe		ประเทศอื่นๆ Other countries				
								จำนวน Number	ร้อยละ %	จำนวน Number	ร้อยละ %	จำนวน Number	ร้อยละ %	จำนวน Number	ร้อยละ %	จำนวน Number	ร้อยละ %		จำนวน Number	ร้อยละ %	จำนวน Number	ร้อยละ %	จำนวน Number	ร้อยละ %	จำนวน Number	ร้อยละ %	จำนวน Number
		2,525	100.0	2,523	99.9	2	0.1																	2	100.0		
15	การผลิตผลิตภัณฑ์อาหารและเครื่องดื่ม	1,505	100.0	1,505	100.0	-	-	-	-	-	-	-	-	-	-	-	-	-	-	-	-	-	-	-	-	-	Manufacture of food products and beverages
17	การผลิตสิ่งทอ	100	100.0	100	100.0	-	-	-	-	-	-	-	-	-	-	-	-	-	-	-	-	-	-	-	-	-	Manufacture of textiles
18	การผลิตเครื่องแต่งกาย รวมทั้งการตกแต่งและย้อมสีขนสัตว์	305	100.0	305	100.0	-	-	-	-	-	-	-	-	-	-	-	-	-	-	-	-	-	-	-	-	-	Manufacture of wearing apparel; dressing and dyeing of fur
19	การฟอกและตกแต่งหนังฟอก รวมทั้งการผลิตกระเป๋าเดินทาง กระเป๋าถือ อนามัย เครื่องเขียน และรองเท้า	2	100.0	2	100.0	-	-	-	-	-	-	-	-	-	-	-	-	-	-	-	-	-	-	-	-	-	Tanning and dressing of leather; manufacture of luggage, handbags, saddlery, harness and footwear
20	การผลิตไม้และผลิตภัณฑ์จากไม้และไม้กึ่งครบถ้วน เฟอร์นิเจอร์ รวมทั้งการผลิตสิ่งของที่ทำจากฟางและวัสดุจากอื่นๆ	112	100.0	112	100.0	-	-	-	-	-	-	-	-	-	-	-	-	-	-	-	-	-	-	-	-	-	Manufacture of wood and of products of wood and cork, except furniture; manufacture of articles of straw and plaiting materials
21	การผลิตกระดาษและผลิตภัณฑ์กระดาษ	1	100.0	1	100.0	-	-	-	-	-	-	-	-	-	-	-	-	-	-	-	-	-	-	-	-	-	Manufacture of paper and paper products
22	การพิมพ์โฆษณา การพิมพ์และการทำสำเนา	19	100.0	19	100.0	-	-	-	-	-	-	-	-	-	-	-	-	-	-	-	-	-	-	-	-	-	Publishing, printing and reproduction of recorded media
24	การผลิตเคมีภัณฑ์และผลิตภัณฑ์เคมี	10	100.0	10	100.0	-	-	-	-	-	-	-	-	-	-	-	-	-	-	-	-	-	-	-	-	-	Manufacture of chemicals and chemical products
25	การผลิตผลิตภัณฑ์ยางและพลาสติก	17	100.0	16	94.1	1	5.9	-	-	-	-	-	-	-	-	-	-	-	-	-	-	-	-	1	100.0	Manufacture of rubber and plastics products	
26	การผลิตผลิตภัณฑ์จากแร่โลหะ	81	100.0	81	100.0	-	-	-	-	-	-	-	-	-	-	-	-	-	-	-	-	-	-	-	-	Manufacture of other non-metallic mineral products	
27	การผลิตโลหะขั้นพื้นฐาน	4	100.0	3	75.0	1	25.0	-	-	-	-	-	-	-	-	-	-	-	-	-	-	-	-	1	100.0	Manufacture of basic metals	
28	การผลิตผลิตภัณฑ์ที่ทำจากโลหะประดิษฐ์	172	100.0	172	100.0	-	-	-	-	-	-	-	-	-	-	-	-	-	-	-	-	-	-	-	-	-	Manufacture of fabricated metal products, except machinery and equipment
29	การผลิตเครื่องจักรและอุปกรณ์ ซึ่งมีได้จัดประเภทไว้ในที่อื่น	25	100.0	25	100.0	-	-	-	-	-	-	-	-	-	-	-	-	-	-	-	-	-	-	-	-	-	Manufacture of machinery and equipment n.e.c.
31	การผลิตเครื่องจักรและเครื่องอุปกรณ์ไฟฟ้า ซึ่งมีได้จัดประเภทไว้ในที่อื่น	3	100.0	3	100.0	-	-	-	-	-	-	-	-	-	-	-	-	-	-	-	-	-	-	-	-	-	Manufacture of electrical machinery and apparatus n.e.c.
35	การผลิตเครื่องอุปกรณ์การขนส่งอื่นๆ	2	100.0	2	100.0	-	-	-	-	-	-	-	-	-	-	-	-	-	-	-	-	-	-	-	-	-	Manufacture of other transport equipment
36	การผลิตเฟอร์นิเจอร์ รวมทั้งการผลิต ซึ่งมีได้จัดประเภทไว้ในที่อื่น	167	100.0	167	100.0	-	-	-	-	-	-	-	-	-	-	-	-	-	-	-	-	-	-	-	-	-	Manufacture of furniture; manufacturing n.e.c.

ตาราง 8 จำนวนและร้อยละของสถานประกอบการอุตสาหกรรมผลิต จำนวนสถานประกอบการส่งเสริมการลงทุน จากสำนักงานคณะกรรมการส่งเสริมการลงทุน และหมวดอุตสาหกรรม

TABLE 8 NUMBER AND PERCENTAGE OF MANUFACTURING ESTABLISHMENTS BY INVESTMENT PROMOTION FROM BOARD OF INVESTMENT (BOI) AND DIVISION OF INDUSTRY

รหัส Code	หมวดอุตสาหกรรม	จำนวนสถานประกอบการ				การลงทุนส่งเสริมจากสำนักงานคณะกรรมการส่งเสริมการลงทุน				Division of industry
		Number of establishments		Investment promotion from board of investment (BOI)		ไม่มี(No)		มี(Yes)		
		จำนวน Number	ร้อยละ %	จำนวน Number	ร้อยละ %	จำนวน Number	ร้อยละ %	จำนวน Number	ร้อยละ %	
รวม		2,525	100.0	2,521	99.8	4	0.2	Total		
15	การผลิตภัตตาคารอาหารและเครื่องดื่ม	1,505	100.0	1,503	99.9	2	0.1	Manufacture of food products and beverages		
17	การผลิตสิ่งทอ	100	100.0	100	100.0	-	-	Manufacture of textiles		
18	การผลิตเครื่องแต่งกาย รวมทั้งการตกแต่งและซ่อมสินค้า	305	100.0	305	100.0	-	-	Manufacture of wearing apparel; dressing and dyeing of fur		
19	การฟอกและตกแต่งหนังฟอก รวมทั้งการผลิตกระเป๋าเดินทาง กระเป๋าถือ อานม้า เครื่องเขียนกลา และรองเท้า	2	100.0	2	100.0	-	-	Tanning and dressing of leather; manufacture of luggage, handbags, saddlery, harness and footwear		
20	การผลิตไม้และผลิตภัณฑ์จากไม้และไม้เทียม ใยแก้ว รวมทั้งการผลิตสิ่งของที่ทำจากพลาสติกและวัสดุสังเคราะห์	112	100.0	112	100.0	-	-	Manufacture of wood and of products of wood and cork, except furniture; manufacture of articles of straw and plaiting materials		
21	การผลิตกระดาษและผลิตภัณฑ์กระดาษ	1	100.0	1	100.0	-	-	Manufacture of paper and paper products		
22	การพิมพ์โฆษณา การพิมพ์ และการทำสำเนาสื่อบันทึก	19	100.0	19	100.0	-	-	Publishing, printing and reproduction of recorded media		
24	การผลิตเคมีภัณฑ์และผลิตภัณฑ์เคมี	10	100.0	10	100.0	-	-	Manufacture of chemicals and chemical products		
25	การผลิตผลิตภัณฑ์ยางและพลาสติก	17	100.0	16	94.1	1	5.9	Manufacture of rubber and plastics products		
26	การผลิตผลิตภัณฑ์จากแร่โลหะ	81	100.0	81	100.0	-	-	Manufacture of other non-metallic mineral products		
27	การผลิตโลหะขั้นมูลฐาน	4	100.0	3	75.0	1	25.0	Manufacture of basic metals		
28	การผลิตผลิตภัณฑ์ที่ทำจากโลหะประติเศษ	172	100.0	172	100.0	-	-	Manufacture of fabricated metal products, except machinery and equipment		
29	การผลิตเครื่องจักรและอุปกรณ์ ซึ่งมีได้ประเภทไว้ในที่อื่น	25	100.0	25	100.0	-	-	Manufacture of machinery and equipment n.e.c.		
31	การผลิตเครื่องจักรและเครื่องอุปกรณ์ไฟฟ้า ซึ่งมีได้ประเภทไว้ในที่อื่น	3	100.0	3	100.0	-	-	Manufacture of electrical machinery and apparatus n.e.c.		
35	การผลิตเครื่องอุปกรณ์การขนส่งอื่นๆ	2	100.0	2	100.0	-	-	Manufacture of other transport equipment		
36	การผลิตเฟอร์นิเจอร์ รวมทั้งการผลิตซึ่งมิได้ประเภทไว้ในที่อื่น	167	100.0	167	100.0	-	-	Manufacture of furniture; manufacturing n.e.c.		

ตาราง 9 มูลค่าการส่งออก จำนวนและร้อยละของสถานประกอบการอุตสาหกรรมการผลิต จำนวนตามร้อยละของการส่งออกผลิตภัณฑ์ ไปจำแนกต่างประเภทและหมวดอุตสาหกรรม
TABLE 9 VALUE OF EXPORT, NUMBER AND PERCENTAGE OF MANUFACTURING ESTABLISHMENTS BY PERCENTAGE OF EXPORT AND DIVISION OF INDUSTRY

รหัส Code	หมวดอุตสาหกรรม	ร้อยละการส่งออก																	มูลค่าการส่งออก Value of export	Division of industry										
		จำนวนสถานประกอบการ		ไม่มีการส่งออก		Percentage of export																								
		จำนวน	ร้อยละ	จำนวน	ร้อยละ	< 10	10-19	20-29	30-39	40-49	50-59	60-69	70-79	80-89	90-99	100														
		Number of establishments	%	Number	%	Number	%	Number	%	Number	%	Number	%	Number	%	Number	%	Number	%	Number	%	Total	%							
		จำนวน	ร้อยละ	จำนวน	ร้อยละ	จำนวน	ร้อยละ	จำนวน	ร้อยละ	จำนวน	ร้อยละ	จำนวน	ร้อยละ	จำนวน	ร้อยละ	จำนวน	ร้อยละ	จำนวน	ร้อยละ	จำนวน	ร้อยละ	จำนวน	ร้อยละ	จำนวน	ร้อยละ					
		Number	%	Number	%	Number	%	Number	%	Number	%	Number	%	Number	%	Number	%	Number	%	Number	%	Number	%	Number	%					
		2,525	100.0	2,519	99.8	6	0.2	2	32.5	-	-	-	-	1	16.9	-	-	-	-	-	-	2	33.8	1	16.9	95,905,693	Total			
15	การผลิตผลิตภัณฑ์อาหารและเครื่องดื่ม	1,505	100.0	1,503	99.9	2	0.1	-	-	-	-	-	-	1	50.0	-	-	-	-	-	-	1	50.0	-	-	D	Manufacture of food products and beverages			
17	การผลิตสิ่งทอ	100	100.0	100	100.0	-	-	-	-	-	-	-	-	-	-	-	-	-	-	-	-	-	-	-	-	-	-	Manufacture of textiles		
18	การผลิตเครื่องเล่นทางวิทยุ โทรทัศน์ และสื่ออื่น	305	100.0	305	100.0	-	-	-	-	-	-	-	-	-	-	-	-	-	-	-	-	-	-	-	-	-	-	Manufacture of wearing apparel; dressing and dyeing of fur		
19	การผลิตเครื่องเล่นดนตรี																											Tanning and dressing of leather; manufacture of luggage, handbags, saddlery/harness and footwear		
20	การผลิตเครื่องเล่นดนตรีประเภทอื่น	2	100.0	2	100.0	-	-	-	-	-	-	-	-	-	-	-	-	-	-	-	-	-	-	-	-	-	-	Manufacture of wood and of products of wood and cork, except furniture; manufacture of articles of straw and plaiting materials		
21	การผลิตเครื่องเล่นดนตรีประเภทอื่น	112	100.0	112	100.0	-	-	-	-	-	-	-	-	-	-	-	-	-	-	-	-	-	-	-	-	-	-	Manufacture of paper and paper products		
22	การผลิตเครื่องเล่นดนตรีประเภทอื่น	1	100.0	1	100.0	-	-	-	-	-	-	-	-	-	-	-	-	-	-	-	-	-	-	-	-	-	-	Manufacture of wood and of products of wood and cork, except furniture; manufacture of articles of straw and plaiting materials		
23	การผลิตเครื่องเล่นดนตรีประเภทอื่น	19	100.0	19	100.0	-	-	-	-	-	-	-	-	-	-	-	-	-	-	-	-	-	-	-	-	-	-	-	Manufacture of chemicals and chemical products	
24	การผลิตเครื่องเล่นดนตรีประเภทอื่น	10	100.0	10	100.0	-	-	-	-	-	-	-	-	-	-	-	-	-	-	-	-	-	-	-	-	-	-	-	Manufacture of rubber and plastics products	
25	การผลิตเครื่องเล่นดนตรีประเภทอื่น	17	100.0	16	94.1	1	5.9	-	-	-	-	-	-	-	-	-	-	-	-	-	-	-	-	-	1	100.0	D	Manufacture of other non-metallic mineral products		
26	การผลิตเครื่องเล่นดนตรีประเภทอื่น	81	100.0	79	97.6	2	2.4	2	100.0	-	-	-	-	-	-	-	-	-	-	-	-	-	-	-	-	-	-	-	Manufacture of basic metals	
27	การผลิตเครื่องเล่นดนตรีประเภทอื่น	4	100.0	3	75.0	1	25.0	-	-	-	-	-	-	-	-	-	-	-	-	-	-	-	-	-	-	-	-	-	Manufacture of fabricated metal products, except machinery and equipment	
28	การผลิตเครื่องเล่นดนตรีประเภทอื่น	172	100.0	172	100.0	-	-	-	-	-	-	-	-	-	-	-	-	-	-	-	-	-	-	-	-	-	-	-	Manufacture of machinery and equipment n.e.c.	
29	การผลิตเครื่องเล่นดนตรีประเภทอื่น	25	100.0	25	100.0	-	-	-	-	-	-	-	-	-	-	-	-	-	-	-	-	-	-	-	-	-	-	-	Manufacture of electrical machinery and apparatus n.e.c.	
30	การผลิตเครื่องเล่นดนตรีประเภทอื่น	3	100.0	3	100.0	-	-	-	-	-	-	-	-	-	-	-	-	-	-	-	-	-	-	-	-	-	-	-	Manufacture of other transport equipment	
31	การผลิตเครื่องเล่นดนตรีประเภทอื่น	2	100.0	2	100.0	-	-	-	-	-	-	-	-	-	-	-	-	-	-	-	-	-	-	-	-	-	-	-	Manufacture of furniture; manufacturing n.e.c.	
32	การผลิตเครื่องเล่นดนตรีประเภทอื่น	167	100.0	167	100.0	-	-	-	-	-	-	-	-	-	-	-	-	-	-	-	-	-	-	-	-	-	-	-	-	Manufacture of machinery and equipment n.e.c.

หมายเหตุ : D หมายถึง ตัวเลขไม่พึงประสงค์

Note : Disclosure prohibited

ตาราง 10 จำนวนและร้อยละของสถานประกอบการผลิต จำนวนตามประเทศที่มีการส่งผลิตไปจำหน่าย และหมวดอุตสาหกรรม

TABLE 10 NUMBER AND PERCENTAGE OF MANUFACTURING ESTABLISHMENTS BY EXPORTED COUNTRY OF PRODUCT AND DIVISION OF INDUSTRY

รหัส Code	หมวดอุตสาหกรรม	จำนวนสถานประกอบการ		ไม่มีการส่งออก		มีการส่งออก		ประเทศที่ส่งออก										Division of Industry					
		Number of establishments		No export		Export		Exported country															
		จำนวน	ร้อยละ	จำนวน	ร้อยละ	จำนวน	ร้อยละ	จำนวน	ร้อยละ	จำนวน	ร้อยละ	จำนวน	ร้อยละ	จำนวน	ร้อยละ	จำนวน	ร้อยละ		จำนวน	ร้อยละ	จำนวน	ร้อยละ	
รวม		2,525	100.0	2,519	99.8	6	0.2	-	-	2	33.8	-	-	-	-	-	-	-	-	-	4	66.2	Total
15	การผลิตเครื่องดื่ม	1,505	100.0	1,503	99.9	2	0.1	-	-	1	50.0	-	-	-	-	-	-	-	-	-	1	50.0	Manufacture of food products and beverages
17	การผลิตสิ่งทอ	100	100.0	100	100.0	-	-	-	-	-	-	-	-	-	-	-	-	-	-	-	-	-	Manufacture of textiles
18	การผลิตเครื่องแต่งกายรวมทั้งการตกแต่งและซ่อมเสื้อผ้า	305	100.0	305	100.0	-	-	-	-	-	-	-	-	-	-	-	-	-	-	-	-	-	Manufacture of wearing apparel; dressing and dyeing of fur
19	การผลิตกระเป๋าเดินทางรองเท้า																						Tanning and dressing of leather; manufacture of luggage, handbags, saddlery, harness and footwear
20	การผลิตไม้และผลิตภัณฑ์จากไม้และไม้กอก	2	100.0	2	100.0	-	-	-	-	-	-	-	-	-	-	-	-	-	-	-	-	-	Manufacture of wood and of products of wood and cork, except furniture; manufacture of articles of straw and plaiting materials
21	การผลิตกระดาษและผลิตภัณฑ์กระดาษ	112	100.0	112	100.0	-	-	-	-	-	-	-	-	-	-	-	-	-	-	-	-	-	Manufacture of paper and paper products
22	การผลิตหมึก การพิมพ์และการทำสำเนา	19	100.0	19	100.0	-	-	-	-	-	-	-	-	-	-	-	-	-	-	-	-	-	Publishing, printing and reproduction of recorded media
24	การผลิตเคมีภัณฑ์และผลิตภัณฑ์เคมี	10	100.0	10	100.0	-	-	-	-	-	-	-	-	-	-	-	-	-	-	-	-	-	Manufacture of chemicals and chemical products
25	การผลิตผลิตภัณฑ์ยางและพลาสติก	17	100.0	16	94.1	1	5.9	-	-	1	100.0	-	-	-	-	-	-	-	-	-	-	-	Manufacture of rubber and plastics products
26	การผลิตผลิตภัณฑ์จากแร่ไอโธนา	81	100.0	79	97.6	2	2.4	-	-	-	-	-	-	-	-	-	-	-	-	-	2	100.0	Manufacture of other non-metallic mineral products
27	การผลิตโลหะขั้นพื้นฐาน	4	100.0	3	75.0	1	25.0	-	-	-	-	-	-	-	-	-	-	-	-	-	1	100.0	Manufacture of basic metals
28	การผลิตผลิตภัณฑ์จากโลหะประดิษฐ์	172	100.0	172	100.0	-	-	-	-	-	-	-	-	-	-	-	-	-	-	-	-	-	Manufacture of fabricated metal products, except machinery and equipment
29	การผลิตเครื่องจักรและอุปกรณ์	25	100.0	25	100.0	-	-	-	-	-	-	-	-	-	-	-	-	-	-	-	-	-	Manufacture of machinery and equipment n.e.c.
31	การผลิตเครื่องจักรและเครื่องมือไฟฟ้า	3	100.0	3	100.0	-	-	-	-	-	-	-	-	-	-	-	-	-	-	-	-	-	Manufacture of electrical machinery and apparatus n.e.c.
35	การผลิตเครื่องอุปกรณการขนส่งอื่นๆ	2	100.0	2	100.0	-	-	-	-	-	-	-	-	-	-	-	-	-	-	-	-	-	Manufacture of other transport equipment
36	การผลิตเฟอร์นิเจอร์ รวมทั้งการผลิต	167	100.0	167	100.0	-	-	-	-	-	-	-	-	-	-	-	-	-	-	-	-	-	Manufacture of furniture; manufacturing n.e.c.

ตาราง II มูลค่าการใช้วัตถุดิบหรือวัสดุประกอบที่มาจากต่างประเทศ จำนวนและร้อยละของสถานประกอบการอุตสาหกรรมผลิต จักรเย็บผ้า และหมวดอุตสาหกรรม

TABLE II VALUE OF IMPORTED MATERIALS AND COMPONENTS, NUMBER AND PERCENTAGE OF MANUFACTURING ESTABLISHMENTS BY USE OF IMPORTED MATERIALS AND DIVISION OF INDUSTRY

รหัส Code	หมวดอุตสาหกรรม Division of industry	จำนวนสถานประกอบการ Number of establishments		ร้อยละของวัตถุดิบหรือวัสดุประกอบที่มาจากต่างประเทศ Percentage of use of imported materials and components										มูลค่าการใช้ วัตถุดิบ Value of imported materials and components	Division of industry								
		ไม่มีการใช้ No use	รวม Total	< 10	10-19	20-29	30-39	40-49	50-59	60-69	70-79	80-89	90-99			100							
		จำนวน	ร้อยละ	จำนวน	ร้อยละ	จำนวน	ร้อยละ	จำนวน	ร้อยละ	จำนวน	ร้อยละ	จำนวน	ร้อยละ	จำนวน	ร้อยละ	จำนวน	ร้อยละ	จำนวน	ร้อยละ	จำนวน	ร้อยละ	Total	
		Number	%	Number	%	Number	%	Number	%	Number	%	Number	%	Number	%	Number	%	Number	%	Number	%	126,378	Total
15	การผลิตภัตตาคารและเครื่องดื่ม	2,525	100.0	2,521	99.8	4	0.2	1	25.0	-	-	3	75.0	-	-	-	-	-	-	-	-	-	D
17	การผลิตสิ่งทอ	1,505	100.0	1,502	99.8	3	0.2	-	-	3	100.0	-	-	-	-	-	-	-	-	-	-	-	Manufacture of food products and beverages
18	การผลิตเครื่องแต่งกาย รวมทั้งการตกแต่งและย้อมสีขนสัตว์	100	100.0	100	100.0	-	-	-	-	-	-	-	-	-	-	-	-	-	-	-	-	-	Manufacture of textiles
19	การผลิตเครื่องแต่งกาย รวมทั้งการตกแต่งและย้อมสีขนสัตว์	305	100.0	305	100.0	-	-	-	-	-	-	-	-	-	-	-	-	-	-	-	-	-	Manufacture of wearing apparel, dressing and dyeing of fur
20	การผลิตกระเป๋าเดินทาง กระเป๋าถือ อนามัย เครื่องเขียน และรองเท้า	2	100.0	2	100.0	-	-	-	-	-	-	-	-	-	-	-	-	-	-	-	-	-	Tanning and dressing of leather; manufacture of luggage, handbags, saddlery, harness and footwear
21	การผลิตไม้และผลิตภัณฑ์จากไม้และไม้กึ่งกลุ่	112	100.0	112	100.0	-	-	-	-	-	-	-	-	-	-	-	-	-	-	-	-	-	Manufacture of wood and of products of wood and cork, except furniture; manufacture of articles of straw and plaiting materials
22	การผลิตกระดาษและผลิตภัณฑ์กระดาษ รวมทั้งกระดาษพิมพ์และกระดาษทำสำเนา	1	100.0	1	100.0	-	-	-	-	-	-	-	-	-	-	-	-	-	-	-	-	-	Manufacture of paper and paper products
24	การผลิตเคมีภัณฑ์และผลิตภัณฑ์เคมี	19	100.0	19	100.0	-	-	-	-	-	-	-	-	-	-	-	-	-	-	-	-	-	Publishing, printing and reproduction of recorded media
25	การผลิตผลิตภัณฑ์ยางและพลาสติก	10	100.0	10	100.0	-	-	-	-	-	-	-	-	-	-	-	-	-	-	-	-	-	Manufacture of chemicals and chemical products
26	การผลิตเหล็กกล้าและเหล็ก	17	100.0	17	100.0	-	-	-	-	-	-	-	-	-	-	-	-	-	-	-	-	-	Manufacture of rubber and plastics products
27	การผลิตโลหะขั้นมูลฐาน	81	100.0	81	100.0	-	-	-	-	-	-	-	-	-	-	-	-	-	-	-	-	-	Manufacture of other non-metallic mineral products
28	การผลิตเหล็กกล้าที่ทำจากโลหะประติมันต์	4	100.0	4	100.0	-	-	-	-	-	-	-	-	-	-	-	-	-	-	-	-	-	Manufacture of basic metals
29	การผลิตเครื่องจักรและอุปกรณ์	172	100.0	172	100.0	-	-	-	-	-	-	-	-	-	-	-	-	-	-	-	-	-	Manufacture of fabricated metal products, except machinery and equipment
31	การผลิตเครื่องจักรและอุปกรณ์ไฟฟ้า ซึ่งมีใช้ประเภทไปน้ออื่น	25	100.0	25	100.0	-	-	-	-	-	-	-	-	-	-	-	-	-	-	-	-	-	Manufacture of machinery and equipment n.e.c.
35	การผลิตเครื่องอุปโภคบริโภคต่าง ๆ	3	100.0	3	100.0	-	-	-	-	-	-	-	-	-	-	-	-	-	-	-	-	-	Manufacture of electrical machinery and apparatus n.e.c.
36	การผลิตเฟอร์นิเจอร์ รวมทั้งการผลิตซึ่งมีใช้ประเภทไปน้ออื่น	2	100.0	2	100.0	-	-	-	-	-	-	-	-	-	-	-	-	-	-	-	-	-	Manufacture of other transport equipment
		167	100.0	166	99.4	1	0.6	1	100.0	-	-	-	-	-	-	-	-	-	-	-	-	-	D

หมายเหตุ : D หมายถึง ตัวอย่างไม่ถึงปีหนึ่ง

Note : Disclosure prohibited

ตาราง 12 จำนวนและร้อยละของสถานประกอบการอุตสาหกรรมผลิต จำนวนตามอัตราการใช้กำลังการผลิตต่อปี 2549 และหมวดอุตสาหกรรม

TABLE 12 NUMBER AND PERCENTAGE OF MANUFACTURING ESTABLISHMENTS BY PERCENTAGE OF CAPACITY UTILIZATION IN 2006 AND DIVISION OF INDUSTRY

รหัส Code	หมวดอุตสาหกรรม	อัตราการใช้กำลังการผลิตต่อปี 2549 Percentage of capacity utilization in 2006											เฉลี่ยต่อสถาน- ประกอบการ Average per establishment	Division of industry													
		จำนวนสถานประกอบการ Number of establishments		<10		10-19		20-29		30-39		40-49			50-59		60-69		70-79		80-89		90-99		>= 100		
จำนวน Number	ร้อยละ %	จำนวน Number	ร้อยละ %	จำนวน Number	ร้อยละ %	จำนวน Number	ร้อยละ %	จำนวน Number	ร้อยละ %	จำนวน Number	ร้อยละ %	จำนวน Number	ร้อยละ %	จำนวน Number	ร้อยละ %	จำนวน Number	ร้อยละ %	จำนวน Number	ร้อยละ %	จำนวน Number	ร้อยละ %	จำนวน Number	ร้อยละ %	จำนวน Number	ร้อยละ %		
	รวม	2,525	100.0	-	-	-	-	1	0.0	2	0.1	115	4.5	77	3.1	515	20.4	533	21.1	952	37.7	189	7.5	141	5.6	73.1	Total
15	การผลิตผลิตภัณฑ์อาหารและเครื่องดื่ม	1,505	100.0	-	-	-	-	-	-	-	-	84	5.6	64	4.2	310	20.6	253	16.8	631	41.9	76	5.0	88	5.9	72.5	Manufacture of food products and beverages
17	การผลิตสิ่งทอ	100	100.0	-	-	-	-	-	-	2	1.5	4	4.0	7	6.9	34	34.4	17	16.5	26	26.1	8	7.6	3	3.0	68.7	Manufacture of textiles
18	การผลิตเครื่องแต่งกาย รวมทั้งการผลิตกางเกงและยếmสกีชนิดสั้น	305	100.0	-	-	-	-	-	-	-	-	18	6.0	-	-	71	23.1	93	30.3	80	26.3	30	9.7	14	4.6	72.0	Manufacture of wearing apparel, dressing and dyeing of fur
19	การผลิตเครื่องหนังรวมทั้งการผลิตกระเป๋าหนังและรองเท้า	2	100.0	-	-	-	-	-	-	-	-	-	-	-	-	-	-	1	50.0	1	50.0	-	-	-	-	75.0	Tanning and dressing of leather; manufacture of luggage, handbags, saddlery, harness and footwear
20	การผลิตไม้และผลิตภัณฑ์จากไม้และไม้กึ่งกลวง เช่น เฟอร์นิเจอร์ รวมทั้งการผลิตสิ่งของที่ทำจากฟางและวัสดุจากสัตว์	112	100.0	-	-	-	-	-	-	-	-	-	-	3	2.4	27	23.8	39	34.9	32	28.7	4	3.7	7	6.6	72.9	Manufacture of wood and of products of wood and cork, except furniture; manufacture of articles of straw and plaiting materials
21	การผลิตกระดาษและผลิตภัณฑ์กระดาษ	1	100.0	-	-	-	-	-	-	-	-	-	-	-	-	-	-	-	-	-	-	1	100.0	-	-	90.0	Manufacture of paper and paper products
22	การผลิตพลาสติก การพิมพ์ และการทำสำเนา	19	100.0	-	-	-	-	-	-	-	-	-	-	-	-	2	10.5	5	26.3	6	31.6	1	5.3	5	26.3	81.6	Publishing, printing and reproduction of recorded media
24	การผลิตเคมีภัณฑ์และผลิตภัณฑ์เคมี	10	100.0	-	-	-	-	-	-	-	-	1	10.0	1	10.0	5	50.0	3	30.0	-	-	-	-	-	-	60.0	Manufacture of chemicals and chemical products
25	การผลิตผลิตภัณฑ์ยางและพลาสติก	17	100.0	-	-	-	-	-	-	-	-	-	-	-	-	-	-	2	13.7	7	43.1	7	43.1	-	-	83.4	Manufacture of rubber and plastics products
26	การผลิตผลิตภัณฑ์จากแร่โลหะ	81	100.0	-	-	-	-	-	-	-	-	-	-	-	12	15.0	13	16.4	45	55.3	8	9.8	3	3.5	77.3	Manufacture of other non-metallic mineral products	
27	การผลิตโลหะขั้นมูลฐาน	4	100.0	-	-	-	-	-	-	-	-	1	25.0	-	-	-	-	1	25.0	-	-	1	25.0	-	-	55.0	Manufacture of basic metals
28	การผลิตผลิตภัณฑ์ที่ทำจากโลหะประดิษฐ์	172	100.0	-	-	-	-	-	-	-	-	-	-	-	16	9.4	60	35.2	71	41.3	10	6.1	14	8.0	76.9	Manufacture of fabricated metal products, except machinery and equipment	
29	การผลิตเครื่องจักรและอุปกรณ์ซึ่งมีให้ใช้ประเภทอื่น	25	100.0	-	-	-	-	-	-	-	-	-	-	-	2	6.4	9	37.9	6	25.1	8	30.7	-	-	-	78.0	Manufacture of machinery and equipment n.e.c.
31	การผลิตเครื่องจักรและอุปกรณ์ไฟฟ้าซึ่งมีให้ใช้ประเภทอื่น	3	100.0	-	-	-	-	-	-	-	-	-	-	-	1	33.3	1	33.3	-	-	1	33.3	-	-	-	73.3	Manufacture of electrical machinery and apparatus n.e.c.
35	การผลิตเครื่องอุปกรณ์การขนส่งอื่นๆ	2	100.0	-	-	-	-	-	-	-	-	-	-	-	-	-	-	-	-	-	-	-	-	2	100.0	100.0	Manufacture of other transport equipment
36	การผลิตเฟอร์นิเจอร์ รวมทั้งการผลิตซึ่งมีให้ใช้ประเภทอื่น	167	100.0	-	-	-	-	-	-	-	-	7	4.1	3	1.8	36	21.4	35	21.2	47	28.0	35	20.8	4	2.6	75.0	Manufacture of furniture; manufacturing n.e.c.

ภาค 2 ข้อมูลการดำเนินงานกิจกรรมของสถานประกอบการ

ตอนที่ 1 ข้อมูลการดำเนินงานของสถานประกอบการ
จำแนกตามขนาดของสถานประกอบการ

สารบัญตารางสถิติ

- ตอนที่ 1 ข้อมูลการดำเนินงานจำแนกตามขนาดของสถานประกอบการ
- ตาราง 1 สถิติมูลฐานอุตสาหกรรมการผลิตในปี 2549 จำแนกตามขนาดของสถานประกอบการ
- ตาราง 2 มูลค่าผลผลิตของสถานประกอบการอุตสาหกรรมการผลิตในปี 2549 จำแนกตามขนาดของสถานประกอบการ
- ตาราง 3 ค่าใช้จ่ายขั้นกลางของสถานประกอบการอุตสาหกรรมการผลิตในปี 2549 จำแนกตามขนาดของสถานประกอบการ
- ตาราง 4 คนทำงานในสถานประกอบการอุตสาหกรรมการผลิตในปี 2549 จำแนกตามสถานภาพการทำงาน เพศ และขนาดของสถานประกอบการ
- ตาราง 5 จำนวนสถานประกอบการอุตสาหกรรมการผลิต จำแนกตามจำนวนวันทำงานต่อสัปดาห์ จำนวนชั่วโมงทำงานเฉลี่ยต่อวันของลูกจ้าง และขนาดของสถานประกอบการ
- ตาราง 6 ค่าตอบแทนแรงงานในปี 2549 จำแนกตามขนาดของสถานประกอบการ
- ตาราง 7 มูลค่าวัตถุดิบและวัสดุประกอบฯ และสินค้าคงเหลือต้นปีและปลายปี 2549 จำแนกตามขนาดของสถานประกอบการ
- ตาราง 8 ส่วนเปลี่ยนแปลงของมูลค่าวัตถุดิบและวัสดุประกอบฯ และสินค้าคงเหลือในปี 2549 จำแนกตามขนาดของสถานประกอบการ
- ตาราง 9 ค่าใช้จ่ายทั้งสิ้นและค่าภาษีมูลค่าเพิ่มสุทธิของสถานประกอบการอุตสาหกรรมการผลิตในปี 2549 จำแนกตามขนาดของสถานประกอบการ
- ตาราง 10 รายรับทั้งสิ้นของสถานประกอบการอุตสาหกรรมการผลิตในปี 2549 จำแนกตามขนาดของสถานประกอบการ
- ตาราง 11 มูลค่าตามบัญชีของสินทรัพย์ถาวรในปี 2549 จำแนกตามขนาดของสถานประกอบการ
- ตาราง 12 มูลค่าสินทรัพย์ถาวรที่เปลี่ยนแปลงระหว่าง มกราคม - ธันวาคม 2549 จำแนกตามขนาดของสถานประกอบการ

ตาราง 1 สถิติฐานอุตสาหกรรมการผลิตในปี 2549 จำแนกตามขนาดของสถานประกอบการ

TABLE 1 SUMMARY OF BASIC STATISTICS FOR MANUFACTURING ESTABLISHMENTS IN 2006 BY SIZE OF ESTABLISHMENT

(พันบาท In Thousand Baht)

ขนาดของสถานประกอบการ	จำนวน สถานประกอบการ	จำนวน คนทำงาน	ลูกจ้าง Employees		มูลค่าผลผลิต Value of gross output	ค่าใช้จ่าย ขั้นกลาง Intermediate consumption	มูลค่าเพิ่ม Value added	Size of establishment
			จำนวน Number	ค่าตอบแทน แรงงาน Remuneration				
	Number of establishments	Number of persons engaged	Number	Remuneration				
รวม	2,525	8,851	5,254	205,910.2	1,165,444.8	718,668.9	446,776.0	Total
1 - 15 คน	2,427	5,561	2,104	84,106.2	587,583.0	350,956.0	236,627.0	1 - 15 persons
16 - 25 คน	49	966	893	34,999.8	127,345.0	72,215.7	55,129.2	16 - 25 persons
26 - 30 คน	16	458	434	12,516.6	49,854.1	30,875.7	18,978.4	26 - 30 persons
31 - 50 คน	26	1,014	979	32,246.9	176,933.9	113,038.0	63,895.9	31 - 50 persons
51 - 200 คน	7	852	844	42,040.7	223,728.9	151,583.4	72,145.5	51 - 200 persons

หมายเหตุ : D หมายถึงตัวเลขที่ไม่เปิดเผย

Note : D means disclosure prohibited.

ตาราง 2 มูลค่าผลผลิตของสถานประกอบการอุตสาหกรรมการผลิตในปี 2549 จำแนกตามขนาดของสถานประกอบการ

TABLE 2 VALUE OF GROSS OUTPUT OF MANUFACTURING ESTABLISHMENTS IN 2006 BY SIZE OF ESTABLISHMENT

		(พันบาท In Thousand Baht)							
จำนวน สถาน- ประกอบการ	รวม Total	มูลค่าขายผลผลิต Sales of goods produced	รายได้จากการ ขายสินค้า ที่ซื้อมาจากหน่วย ในสภาพเดิม Sales of goods purchased for resale	รายได้จากการ รับจ้างเหมาทำการ ผลิตสินค้า Receipts for contract and commission work	รายได้จากการ ให้บริการบำรุงรักษา ซ่อมแซมและติดตั้ง ให้แก่อุปกรณ์ ประกอบกิจการอื่น Receipts for repair and installation work etc.	รายได้จากการ ให้เช่าอาคาร ฯลฯ และรายรับอื่น ๆ Receipts for rent on building etc. and other receipts	ส่วนเปลี่ยนแปลง มูลค่าสินค้าคงเหลือ Change in value of stocks of goods	ขนาดของสถานประกอบการ Size of establishment	
รวม	2,525	1,165,444.8	1,182,911.0	14,793.4	22,655.8	2,013.1	376.3	-57,304.7	Total
1 - 15 คน	2,427	587,583.0	564,970.3	13,909.4	6,091.1	2,008.1	260.5	343.5	1 - 15 persons
16 - 25 คน	49	127,345.0	110,050.5	824.0	16,564.6	5.0	87.0	-186.2	16 - 25 persons
26 - 30 คน	16	49,854.1	49,966.3	60.0	-	-	28.8	-201.0	26 - 30 persons
31 - 50 คน	26	176,933.9	184,536.1	-	-	-	-	-7,602.3	31 - 50 persons
51 - 200 คน	7	223,728.9	273,387.7	-	-	-	-	-49,658.8	51 - 200 persons

หมายเหตุ : D หมายถึง ตัวเลขที่ไม่เปิดเผย

Note : D means disclosure prohibited.

ตาราง 3 ค่าใช้จ่ายขั้นกลางของสถานประกอบการอุตสาหกรรมผลิตในปี 2549 จำแนกตามขนาดของสถานประกอบการ

TABLE 3 INTERMEDIATE CONSUMPTION OF MANUFACTURING ESTABLISHMENTS IN 2006 BY SIZE OF ESTABLISHMENT

(พันบาท In Thousand Baht)

จำนวน สถาน- ประกอบการ	รวม Total	ค่าซื้อวัตถุดิบ และวัสดุประกอบฯ ที่ใช้ในการผลิต	ค่าเชื้อเพลิง และค่าไฟฟ้า ที่ใช้ในการผลิต	ค่าติดตั้งซ่อมแซมและ บำรุงรักษาสินค้า ที่จำหน่ายให้ลูกค้า	ค่าติดตั้งซ่อมแซมและ บำรุงรักษาเครื่องจักร เครื่องมือ	ค่าซื้อสินค้า ที่เข้ามาจำหน่าย ในสภาพเดิม	ค่าจ้างเหมาจ่ายให้ สถานประกอบการ อื่นผลิตสินค้าให้	ค่าใช้จ่ายอื่น ๆ Other expenses	ส่วนเปลี่ยนแปลง มูลค่าวัตถุดิบและ วัสดุประกอบฯ คงเหลือ	Size of establishment
Number of establishments		Purchase of materials and components used in production	Cost of fuels, cost of electricity used in production	Cost of repair and maintenance sales of goods of purchase	Cost of repair and maintenance of machinery and equipment	Purchase of goods for resale	Cost of contract and commission work		Change in value of stocks of materials and components	Total
2,525	718,668.9	382,803.9	140,918.8	752.8	25,819.9	13,992.9	177.0	159,895.1	5,691.6	5,691.6
1 - 15 คน	350,956.0	228,746.8	36,340.3	619.6	8,612.0	10,105.2	167.0	64,370.5	-1,994.6	1 - 15 persons
16 - 25 คน	72,215.7	44,386.9	11,933.5	-	2,042.7	542.0	10.0	11,983.1	-1,317.4	16 - 25 persons
26 - 30 คน	30,875.7	23,140.4	1,065.9	-	290.7	3,345.8	-	2,966.0	-67.0	26 - 30 persons
31 - 50 คน	113,038.0	52,436.8	21,810.9	133.3	8,919.4	-	-	32,869.7	3,132.1	31 - 50 persons
51 - 200 คน	151,583.4	34,092.9	69,768.2	-	5,955.0	-	-	47,705.8	5,938.5	51 - 200 persons

หมายเหตุ : D หมายถึง ตัวเลขที่ไม่เปิดเผย

Note : D means disclosure prohibited.

ตาราง 4 คนทำงานในสถานประกอบการอุตสาหกรรมผลิตในปี 2549 จำแนกตามสถานภาพการทำงาน เพศ และขนาดของสถานประกอบการ

TABLE 4 PERSONS ENGAGED IN MANUFACTURING ESTABLISHMENTS IN 2006 BY WORK STATUS, SEX AND SIZE OF ESTABLISHMENT

ขนาดของสถานประกอบการ ประเภท	จำนวน สถาน- ประกอบการ	รวม		คนทำงานโดยไม่ได้รับค่าจ้าง/ เงินเดือน				ลูกจ้างในกรรมวิธีการผลิต Operatives						ลูกจ้างอื่น ๆ		Size of establishment				
		รวม	หญิง	รวม		หญิง		รวม	ชาย	รวม	หญิง	ผู้ปฏิบัติงานไม่มีฝีมือ		รวม	ชาย		หญิง	รวม	ชาย	หญิง
				ชาย	หญิง	ชาย	หญิง					ชาย	หญิง							
รวม	2,525	8,851	4,111	4,740	3,597	2,207	1,390	5,136	1,850	3,287	3,174	1,373	1,801	1,963	477	1,485	117	54	63	Total
1 - 15 คน	2,427	5,561	3,112	2,449	3,457	2,141	1,316	2,035	933	1,103	1,475	788	687	561	145	415	68	38	30	1 - 15 persons
16 - 25 คน	49	966	344	622	73	28	45	876	307	569	621	291	330	255	16	239	17	9	8	16 - 25 persons
26 - 30 คน	16	458	113	345	24	12	12	434	101	333	255	52	203	179	49	130	-	-	-	26 - 30 persons
31 - 50 คน	26	1,014	217	797	35	19	16	958	192	766	391	97	294	567	95	472	21	6	15	31 - 50 persons
51 - 200 คน	7	852	325	527	8	7	1	833	317	516	432	145	287	401	172	229	11	1	10	51 - 200 persons

ตาราง 5 จำนวนสถานประกอบการอุตสาหกรรมผลิต จำนวนตามจำนวนวันทำงานต่อสัปดาห์ จำนวนชั่วโมงทำงานเฉลี่ยต่อวันของลูกจ้าง และขนาดของสถานประกอบการ

TABLE 5 NUMBER OF MANUFACTURING ESTABLISHMENTS BY WORKING DAYS PER WEEK, WORKING HOURS PER DAY OF EMPLOYEES AND SIZE OF ESTABLISHMENT

ขนาดของสถานประกอบการ	ลูกจ้างในกรรมวิธีการผลิต Operatives		ลูกจ้างอื่น ๆ Other employees				Size of establishment								
	จำนวนวันทำงานต่อสัปดาห์		จำนวนชั่วโมงทำงานเฉลี่ยต่อวัน		จำนวนชั่วโมงทำงานเฉลี่ยต่อวัน										
	Number of establishments	Number of working days per week	Number of working hours per day	Number of working days per week	Number of working hours per day	Number of working hours per day									
	≤5	6	7	<8	8-10	11-12	>12	<8	8-10	11-12	>12				
รวม	43	389	69	23	470	9	-	2	28	9	5	34	-	-	Total
1 - 15 คน	38	308	57	22	377	5	-	2	24	5	4	27	-	-	1 - 15 persons
16 - 25 คน	4	39	6	1	46	2	-	-	1	2	1	2	-	-	16 - 25 persons
26 - 30 คน	-	13	3	-	16	-	-	-	-	-	-	-	-	-	26 - 30 persons
31 - 50 คน	1	23	2	-	24	2	-	-	2	2	-	4	-	-	31 - 50 persons
51 - 200 คน	-	6	1	-	7	-	-	-	1	-	-	1	-	-	51 - 200 persons

ตาราง 6 ค่าตอบแทนแรงงานในปี 2549 จำแนกตามขนาดของสถานประกอบการ

TABLE 6 REMUNERATION IN 2006 BY SIZE OF ESTABLISHMENT

(พันบาท In Thousand Baht)

จำนวน สถาน- ประกอบการ Number of establishments	จำนวนลูกจ้าง Number of employees	ลูกจ้างในกรรมวิธีการผลิต Operatives			ลูกจ้างอื่น ๆ Other employees			รวม Total	ค่าจ้าง เงินเดือน Wages, salaries	ค่าล่วงเวลา โบนัส ฯลฯ Overtime bonus etc.	สวัสดิการและผลประโยชน์ อื่น ๆ Fringe benefits Medical care Others	เงินที่สถานประกอบการ จ่ายสมทบเข้ากองทุน เพื่อการประกันสังคม ฯลฯ Employer's contribution to social security	เงินที่สถานประกอบการ จ่ายสมทบเข้ากองทุน อื่น ๆ Employer's contribution to social security	ขนาดของสถานประกอบการ Size of establishment		
		รวม Total	ค่าจ้าง เงินเดือน Wages, salaries	ค่าล่วงเวลา โบนัส ฯลฯ Overtime bonus etc.	สวัสดิการและผลประโยชน์ อื่น ๆ Fringe benefits Medical care Others	รวม Total	ค่าจ้าง เงินเดือน Wages, salaries								ค่าล่วงเวลา โบนัส ฯลฯ Overtime bonus etc.	สวัสดิการและผลประโยชน์ อื่น ๆ Fringe benefits Medical care Others
รวม	2,525	5,254	205,910.2	197,382.8	183,333.7	3,571.9	8.4	6,961.0	3,507.7	8,527.4	7,594.8	240.2	0.5	330.1	361.7	Total
1 - 15 คน	2,427	2,104	84,106.2	80,079.4	74,584.2	909.3	1.9	3,634.3	949.7	4,026.8	3,787.0	5.0	-	133.9	100.8	1 - 15 persons
16 - 25 คน	49	893	34,999.8	33,886.9	33,295.9	50.0	6.5	356.3	178.2	1,112.9	969.8	3.0	0.5	93.6	46.1	16 - 25 persons
26 - 30 คน	16	434	12,516.6	12,516.6	12,462.6	-	-	54.0	-	-	-	-	-	-	-	26 - 30 persons
31 - 50 คน	26	979	32,246.9	30,033.4	28,014.0	1,130.0	-	108.5	780.9	2,213.4	1,914.0	114.2	-	16.6	168.6	31 - 50 persons
51 - 200 คน	7	844	42,040.7	40,866.5	34,977.0	1,482.6	-	2,808.0	1,598.9	1,174.2	924.0	118.0	-	86.0	46.2	51 - 200 persons

หมายเหตุ : D หมายถึงตัวเลขที่ไม่เปิดเผย

Note : D means disclosure prohibited.

ตาราง 7 มูลค่าวัตถุดิบและวัสดุประกอบฯ และสินค้าคงเหลือต้นปีและปลายปี 2549 จำนวนตามขนาดของสถานประกอบการ

TABLE 7 VALUE OF STOCKS AT THE BEGINNING AND THE END OF 2006 BY SIZE OF ESTABLISHMENT

(พันบาท In Thousand Baht)

จำนวน สถาน- ประกอบการ	มูลค่า ณ ต้นปี 2549 At the beginning of 2006				มูลค่า ณ ปลายปี 2549 At the end of 2006				Size of establishment			
	รวม Total	วัตถุดิบ และ วัสดุประกอบฯ Materials and components	สินค้า ระหว่าง ผลิต Work in progress	สินค้า สำเร็จรูป Finished goods	สินค้า ระหว่าง ผลิต Work in progress	สินค้า สำเร็จรูป Finished goods	สินค้าที่เข้ามา จำหน่ายใน สภาพเดิม Goods purchased for resale	สินค้าที่เข้ามา จำหน่ายใน สภาพเดิม Goods purchased for resale				
รวม	2,525	183,218.7	60,635.6	65,983.9	54,111.3	2,487.9	131,605.6	66,327.2	5,113.5	57,727.4	2,437.5	Total
1 - 15 คน	2,427	28,196.9	17,493.9	2,779.2	5,485.8	2,437.9	26,545.8	15,499.3	2,720.3	5,943.6	2,382.5	1 - 15 persons
16 - 25 คน	49	5,749.8	4,538.8	303.0	878.0	30.0	4,246.2	3,221.4	314.7	685.1	25.0	16 - 25 persons
26 - 30 คน	16	1,474.5	311.5	130.0	1,013.0	20.0	1,206.6	244.6	110.0	822.0	30.0	26 - 30 persons
31 - 50 คน	26	42,438.5	13,117.4	2,651.7	26,669.5	-	37,968.4	16,249.5	1,468.3	20,250.6	-	31 - 50 persons
51 - 200 คน	7	105,359.0	25,174.0	60,120.0	20,065.0	-	61,638.7	31,112.5	500.2	30,026.0	-	51 - 200 persons

หมายเหตุ : D หมายถึง ตัวเลขที่ไม่เปิดเผย

Note : D means disclosure prohibited.

ตาราง 8 ส่วนเปลี่ยนแปลงของมูลค่าวัตถุดิบและวัสดุประกอบฯ และสินค้าคงเหลือในปี 2549 จำแนกตามขนาดของสถานประกอบการ

TABLE 8 CHANGE IN VALUE OF STOCKS IN 2006 BY SIZE OF ESTABLISHMENT

(พันบาท In Thousand Baht)

ขนาดของสถานประกอบการ	จำนวน สถาน- ประกอบกร Number of establishments	ส่วนเปลี่ยนแปลงของมูลค่าวัตถุดิบและวัสดุประกอบฯ และสินค้าคงเหลือ Change in value of stocks					Size of establishment
		รวม Total	วัตถุดิบและ วัสดุประกอบฯ Materials and components	สินค้าระหว่าง ผลิต Work in progress	สินค้า สำเร็จรูป Finished goods	สินค้าที่ซื้อมา จำหน่ายในสภาพเดิม Goods purchased for resale	
รวม	2,525	-51,613.1	5,691.6	-60,870.4	3,616.1	-50.4	Total
1 - 15 คน	2,427	-1,651.1	-1,994.6	-58.9	457.8	-55.4	1 - 15 persons
16 - 25 คน	49	-1,503.6	-1,317.4	11.7	-192.9	-5.0	16 - 25 persons
26 - 30 คน	16	-268.0	-67.0	-20.0	-191.0	10.0	26 - 30 persons
31 - 50 คน	26	-4,470.2	3,132.1	-1,183.4	-6,418.8	-	31 - 50 persons
51 - 200 คน	7	-43,720.3	5,938.5	-59,619.8	9,961.0	-	51 - 200 persons

หมายเหตุ : D หมายถึง ตัวเลขที่ไม่เปิดเผย

Note : D means disclosure prohibited.

ตาราง 9 ค่าใช้จ่ายทั้งสิ้นและค่าภาษีมูลค่าเพิ่มของสถานประกอบการอุตสาหกรรมการผลิตในปี 2549 จำแนกตามขนาดของสถานประกอบการ

TABLE 9 TOTAL EXPENSES AND NET VALUE ADDED TAX OF MANUFACTURING ESTABLISHMENTS IN 2006 BY SIZE OF ESTABLISHMENT

		(พันบาท In Thousand Baht)											
จำนวน	รวม	ค่าซื้อวัตถุดิบ	ค่าซื้อเพลิง	ค่าติดตั้งซ่อมแซมและ	ค่าซื้อสินค้า	ค่าจ้างเหมาจ่ายให้	ค่าใช้จ่าย	ค่าใช้จ่าย	ค่าใช้จ่ายอื่น ๆ	ค่าภาษี	ค่าภาษี		
สถาน- ประกอบการ	Total	และวัสดุประกอบฯ ที่ใช้ในการผลิต	และค่าไฟฟ้า ที่ใช้ในการผลิต	บำรุงรักษาเครื่องจักร เครื่องมือ	ที่ซ่อมบำรุง ในสภาพเดิม	สถานประกอบการ อื่นผลิตสินค้าให้	ในการขาย	ในการบริหาร	Other	มูลค่าเพิ่ม	สุทธิ		
Number of establishments		Purchase of materials and components	Cost of fuels, cost of electricity used in production	Cost of repair and maintenance of machinery and equipment	Purchase of goods for resale	Cost of contract and commission work	Cost of sale	Administrative expense	Other taxes	Net value added	Size of establishment		
รวม	2,525	741,929.2	382,803.9	140,918.8	752.8	13,992.9	177.0	75,438.3	88,949.5	629.2	12,446.7	137,108.2	Total
1 - 15 คน	2,427	354,641.5	228,746.8	36,340.3	619.6	10,105.2	167.0	18,227.4	49,057.2	266.1	2,499.9	20,213.9	1 - 15 persons
16 - 25 คน	49	72,582.3	44,386.9	11,933.5	-	542.0	10.0	5,404.1	7,630.5	363.1	269.4	3,059.9	16 - 25 persons
26 - 30 คน	16	30,956.8	23,140.4	1,065.9	-	3,345.8	-	392.0	2,592.1	-	129.9	590.7	26 - 30 persons
31 - 50 คน	26	124,826.2	52,436.8	21,810.9	133.3	-	-	23,505.8	9,872.9	-	8,147.0	24,623.7	31 - 50 persons
51 - 200 คน	7	158,922.4	34,092.9	69,768.2	-	-	-	27,909.0	19,796.8	-	1,400.5	88,620.0	51 - 200 persons

หมายเหตุ : D หมายถึง ตัวเลขที่ไม่เปิดเผย

Note : D means disclosure prohibited.

ตาราง 10 รายรับทั้งสิ้นของสถานประกอบการอุตสาหกรรมผลิตในปี 2549 จำแนกตามขนาดของสถานประกอบการ
TABLE 10 TOTAL RECEIPTS OF MANUFACTURING ESTABLISHMENTS IN 2006 BY SIZE OF ESTABLISHMENT

		(พันบาท In Thousand Baht)										
จำนวน สถานประกอบการ	รวม Total	มูลค่าขายผลิต Sales of goods produced	รายรับจาก การขายสินค้า ที่ซื้อจากร้านค้า ในสภาพเดิม Sales of goods purchased for resale	รายรับจากการ รับจ้างเหมาทำการ ผลิตสินค้า Receipts for contract and commission work	รายรับจากการให้ บริการ บำรุงรักษา ซ่อมแซม Receipts for repair and installation work done for others	รายรับจากการให้ เช่าที่ดิน Receipts for rent on land	รายรับจากการให้เช่า อาคาร หรือเครื่องมือที่ติดตั้ง Receipts for rent on building, vehicle, machinery and equipment	เงินปันผลรับ Dividend	ดอกเบี้ยรับ Interest	กำไรจากการ เปลี่ยนแปลง อัตราแลกเปลี่ยน Gain from currency exchange	รายรับอื่นๆ Other receipts	Size of establishment
2,525	1,228,090.6	1,182,911.0	14,793.4	22,655.8	2,013.1	-	-	1,300.0	3,241.0	800.0	376.3	Total
2,427	587,239.5	564,970.3	13,909.4	6,091.1	2,008.1	-	-	-	-	-	260.5	1 - 15 persons
49	127,672.1	110,050.5	824.0	16,564.6	5.0	-	-	-	141.0	-	87.0	16 - 25 persons
16	50,055.1	49,966.3	60.0	-	-	-	-	-	-	-	28.8	26 - 30 persons
26	189,736.1	184,536.1	-	-	-	-	-	1,300.0	3,100.0	800.0	-	31 - 50 persons
7	273,387.7	273,387.7	-	-	-	-	-	-	-	-	-	51 - 200 persons

หมายเหตุ : D หมายถึงตัวเลขที่ไม่เปิดเผย

Note : D means disclosure prohibited.

ตาราง II มูลค่าตามบัญชีของสินทรัพย์ถาวรในปี 2549 จัดแนกตามขนาดของสถานประกอบการ

TABLE II BOOK VALUE OF FIXED ASSETS IN 2006 BY SIZE OF ESTABLISHMENT

(พันบาท In Thousand Baht)

จำนวน สถาน- ประกอบการ	มูลค่าสินทรัพย์ถาวรต้นงวด Book value of fixed assets 1 Jan. 2006					มูลค่าสินทรัพย์ถาวรปลายงวด Book value of fixed assets 31 Dec. 2006					รวม Total	ที่ดิน Land	อาคารและ สิ่งก่อสร้าง Building and construction	เครื่องจักร Machinery	ยานพาหนะ Vehicles	เครื่องใช้ สำนักงาน Office appliances	เครื่องมือ อื่นๆ Equipment Other	สินทรัพย์ การอื่น ๆ Other fixed assets	Size of establishment
	รวม Total	ที่ดิน Land	อาคารและ สิ่งก่อสร้าง Building and construction	เครื่องจักร Machinery	ยานพาหนะ Vehicles	เครื่องใช้ สำนักงาน Office appliances	เครื่องมือ อื่นๆ Equipment Other	สินทรัพย์ การอื่น ๆ Other fixed assets											
รวม	2,525	1,748,367.3	563,890.9	300,588.1	360,606.7	474,370.4	10,533.2	18,247.1	20,131.0	1,617,818.5	587,230.6	279,189.9	305,463.9	402,110.7	8,972.1	14,722.3	20,129.0	Total	
1 - 15 คน	2,427	1,116,956.4	348,285.9	222,166.3	210,003.7	322,469.3	1,807.7	7,213.6	5,010.0	1,019,695.0	360,945.6	207,266.5	171,093.7	267,861.2	2,039.2	5,478.8	5,010.0	1 - 15 persons	
16 - 25 คน	49	129,192.8	30,895.0	12,890.0	20,160.0	48,730.0	3,110.0	3,386.8	10,021.0	120,466.5	31,470.0	12,509.2	17,971.8	43,258.6	2,595.5	2,640.5	10,021.0	16 - 25 persons	
26 - 30 คน	16	21,413.5	1,000.0	1,310.0	7,542.0	11,000.0	350.0	211.5	-	20,335.4	1,085.0	1,271.0	7,180.3	10,300.0	330.0	169.1	-	26 - 30 persons	
31 - 50 คน	26	315,731.7	133,670.0	42,091.8	85,763.0	41,921.1	1,765.5	5,425.3	5,095.0	308,888.5	138,690.0	41,018.1	80,093.7	37,460.8	1,507.5	5,025.4	5,093.0	31 - 50 persons	
51 - 200 คน	7	165,073.0	50,040.0	22,130.0	37,138.0	50,250.0	3,500.0	2,010.0	5.0	148,433.2	55,040.0	17,125.2	29,124.3	43,230.0	2,500.0	1,408.6	5.0	51 - 200 persons	

หมายเหตุ : D หมายถึง ค่าคงที่ไม่เปิดเผย

Note : D means disclosure prohibited.

ตาราง 12 มูลค่าสินทรัพย์ถาวรที่เปลี่ยนแปลงระหว่างมกราคม - ธันวาคม 2549 จำนวนตามขนาดของสถานประกอบการ

TABLE 12 VALUE OF FIXED ASSETS CHANGE IN JANUARY - DECEMBER 2006 BY SIZE OF ESTABLISHMENT

(พันบาท In Thousand Baht)

จำนวน สถาน- ประกอบการ Number of establishments	มูลค่าสินทรัพย์ถาวรที่เปลี่ยนแปลง Change in value of fixed assets			มูลค่า กรรมสิทธิ์ Ownership transfer fee	ขนาดของสถานประกอบการ Size of establishment
	รวม Total	มูลค่าสินทรัพย์ ถาวรที่ซื้อหรือ ผลิตขึ้นเอง Value of new or cost producing of fixed assets	มูลค่าสินทรัพย์ ถาวรที่ขาย Value of disposal of fixed assets		
รวม	2,525	2,135.3	1,948.1	187.3	Total
1 - 15 คน	2,427	820.3	813.1	7.3	1 - 15 persons
16 - 25 คน	49	275.0	95.0	180.0	16 - 25 persons
26 - 30 คน	16	40.0	40.0	-	26 - 30 persons
31 - 50 คน	26	1,000.0	1,000.0	-	31 - 50 persons
51 - 200 คน	7	-	-	-	51 - 200 persons

หมายเหตุ : D หมายถึง ตัวเลขที่ไม่เปิดเผย

Note : D means disclosure prohibited.

ตอนที่ 2 ข้อมูลการดำเนินงานของสถานประกอบการ
จำแนกตามหมวดอุตสาหกรรม

สารบัญตารางสถิติ

- ตอนที่ 2 ข้อมูลการดำเนินงานกิจการจำแนกตามหมวดอุตสาหกรรม
- ตาราง 1 สถิติมูลฐานอุตสาหกรรมการผลิตในปี 2549 จำแนกตามหมวดอุตสาหกรรม
- ตาราง 2 มูลค่าผลผลิตของสถานประกอบการอุตสาหกรรมการผลิตในปี 2549 จำแนกตามหมวดอุตสาหกรรม
- ตาราง 3 ค่าใช้จ่ายชั้นกลางของสถานประกอบการอุตสาหกรรมการผลิตในปี 2549 จำแนกตามหมวดอุตสาหกรรม
- ตาราง 4 คนทำงานในสถานประกอบการอุตสาหกรรมการผลิตในปี 2549 จำแนกตามสถานภาพการทำงาน เพศ และหมวดอุตสาหกรรม
- ตาราง 5 จำนวนสถานประกอบการอุตสาหกรรมการผลิต จำแนกตามจำนวนวันทำงานต่อสัปดาห์ จำนวนชั่วโมงทำงานเฉลี่ยต่อวันของลูกจ้าง และหมวดอุตสาหกรรม
- ตาราง 6 ค่าตอบแทนแรงงานในปี 2549 จำแนกตามหมวดอุตสาหกรรม
- ตาราง 7 มูลค่าวัตถุดิบและวัสดุประกอบฯ และสินค้าคงเหลือต้นปีและปลายปี 2549 จำแนกตามหมวดอุตสาหกรรม
- ตาราง 8 ส่วนเปลี่ยนแปลงของมูลค่าวัตถุดิบและวัสดุประกอบฯ และสินค้าคงเหลือในปี 2549 จำแนกตามหมวดอุตสาหกรรม
- ตาราง 9 ค่าใช้จ่ายทั้งสิ้นและค่าภาษีมูลค่าเพิ่มสุทธิของสถานประกอบการอุตสาหกรรมการผลิตในปี 2549 จำแนกตามหมวดอุตสาหกรรม
- ตาราง 10 รายรับทั้งสิ้นของสถานประกอบการอุตสาหกรรมการผลิตในปี 2549 จำแนกตามหมวดอุตสาหกรรม
- ตาราง 11 มูลค่าตามบัญชีของสินทรัพย์ถาวรในปี 2549 จำแนกตามหมวดอุตสาหกรรม
- ตาราง 12 มูลค่าสินทรัพย์ถาวรที่เปลี่ยนแปลงระหว่าง มกราคม - ธันวาคม 2549 จำแนกตามหมวดอุตสาหกรรม

ตาราง 1 สถิติพื้นฐานอุตสาหกรรมการผลิตในปี 2549 จำแนกตามหมวดอุตสาหกรรม

TABLE 1 SUMMARY OF BASIC STATISTICS FOR MANUFACTURING ESTABLISHMENTS IN 2006 BY DIVISION OF INDUSTRY

(พันบาท In Thousand Baht)

รหัส Code	หมวดอุตสาหกรรม	จำนวน		ลูกจ้าง Employees		มูลค่าผลผลิต Value of gross output	ค่าใช้จ่าย ขั้นกลาง Intermediate consumption	มูลค่าเพิ่ม Value added	Division of Industry
		จำนวน Number of persons engaged	สถานประกอบการ Number of establishments	จำนวน Number	ค่าตอบแทน (534711) Remuneration				
	รวม	2,525	8,851	5,254	205,910.2	1,165,444.8	718,668.9	446,776.0	Total
15	การผลิตภัตตาคารอาหารและเครื่องดื่ม	1,505	3,395	1,205	53,863.4	334,397.2	217,265.5	117,131.7	Manufacture of food products and beverages
17	การผลิตสิ่งทอ	100	1,163	1,081	23,285.3	82,241.9	53,145.0	29,096.9	Manufacture of textiles
18	การผลิตเครื่องแต่งกาย รวมทั้งการตกแต่งและซ่อมเสื้อผ้า	305	595	218	7,866.6	63,697.5	29,915.5	33,782.0	Manufacture of wearing apparel; dressing and dyeing of fur
19	การฟอกและตกแต่งหนังฟอก รวมทั้งการผลิตกระเป๋าเดินทาง กระเป๋าถือ อานม้า เครื่องเข็มกลัด และรองเท้า	2	5	-	-	D	D	D	Tanning and dressing of leather; manufacture of luggage, handbags, saddlery, harness and footwear
20	การผลิตไม้และผลิตภัณฑ์จากไม้และไม้ก๊อก ยกเว้นเฟอร์นิเจอร์ รวมทั้งการผลิตสิ่งของที่ทำจากฟางและวัสดุลักษณะอื่นๆ	112	456	247	7,923.4	30,634.7	16,175.4	14,459.3	Manufacture of wood and of products of wood and cork, except furniture; manufacture of articles of straw and plaiting materials
21	การผลิตกระดาษและผลิตภัณฑ์กระดาษ	1	1	-	-	D	D	D	Manufacture of paper and paper products
22	การพิมพ์โฆษณา การพิมพ์ และการทำสำเนาสิ่งพิมพ์	19	76	43	3,337.0	38,976.5	29,099.8	9,876.7	Publishing, printing and reproduction of recorded media
24	การผลิตเคมีภัณฑ์และผลิตภัณฑ์เคมี	10	280	271	3,812.6	11,285.8	6,051.9	5,233.9	Manufacture of chemicals and chemical products
25	การผลิตผลิตภัณฑ์ยางและพลาสติก	17	191	163	8,098.5	31,694.7	18,918.6	12,776.1	Manufacture of rubber and plastics products
26	การผลิตผลิตภัณฑ์อาหารเร็ว โลหะ	81	694	525	35,667.6	343,156.1	223,772.3	119,383.8	Manufacture of other non-metallic mineral products
27	การผลิตโลหะขั้นมูลฐาน	4	56	49	3,892.5	37,301.2	21,285.3	16,015.9	Manufacture of basic metals
28	การผลิตผลิตภัณฑ์ที่ทำจากโลหะประดิษฐ์ ยกเว้นเครื่องจักรและอุปกรณ์	172	421	189	11,325.0	48,723.4	25,803.0	22,920.4	Manufacture of fabricated metal products, except machinery and equipment
29	การผลิตเครื่องจักรและอุปกรณ์ ซึ่งมีได้แก่ประเภทไว้ในที่อื่น	25	55	29	1,852.7	10,554.8	5,630.3	4,924.4	Manufacture of machinery and equipment n.e.c.
31	การผลิตเครื่องจักรและเครื่องอุปกรณไฟฟ้า ซึ่งมีได้แก่ประเภทไว้ในที่อื่น	3	7	3	D	D	D	D	Manufacture of electrical machinery and apparatus n.e.c.
35	การผลิตเครื่องอุปกรณการขนส่งอื่นๆ	2	2	-	-	D	D	D	Manufacture of other transport equipment
36	การผลิตเฟอร์นิเจอร์ รวมทั้งการผลิตซึ่งมีได้แก่ประเภทไว้ในที่อื่น	167	1,455	1,231	44,805.0	130,248.1	70,185.5	60,062.6	Manufacture of furniture; manufacturing n.e.c.

หมายเหตุ : D หมายถึง ตัวเลขที่ไม่มีตัวเลข

Note : D means disclosure prohibited.

ตาราง 2 มูลค่าผลิตของสถานประกอบการอุตสาหกรรมผลิตในปี 2549 จำแนกตามหมวดอุตสาหกรรม

TABLE 2 VALUE OF GROSS OUTPUT OF MANUFACTURING ESTABLISHMENTS IN 2006 BY DIVISION OF INDUSTRY

รหัส Code	จำนวน สถาน- ประกอบการ Number of establishments	รวม Total	มูลค่าขายผลิต Sales of goods produced	รายรับจาก การขายสินค้า ที่ซื้อจากร้านค้า ในสภาพเดิม Sales of goods purchased for resale	รายรับจากการ รับจ้างเหมาทำการ ผลิตสินค้า Receipts for contract and commission work	รายรับจากการ ให้บริการบำรุงรักษา ซ่อมแซมและติดตั้ง ให้แก่อุปกรณ์ Receipts for repair and installation work etc.	รายรับจากการ ให้เช่าอาคาร ฯลฯ และรายอื่น ๆ Receipts for rent and other receipts	ส่วนเปลี่ยนแปลง มูลค่าสินค้าคงเหลือ Change in value of stocks of goods	Division of Industry
15	1,505	334,397.2	384,259.9	2,702.0	3,107.7	-	153.9	-55,826.3	Manufacture of food products and beverages
17	100	82,241.9	80,924.8	144.0	777.0	-	55.5	340.6	Manufacture of textiles
18	305	63,697.5	45,409.8	58.3	17,382.9	945.0	-	-98.5	Manufacture of wearing apparel; dressing and dyeing of fur
19									Tanning and dressing of leather; manufacture of luggage, handbags, saddlery, harness and footwear
20	2	D	D	-	-	-	-	D	Manufacture of wood and of products of wood and cork, except furniture; manufacture of articles of straw and plaiting materials
21	112	30,634.7	30,493.4	126.0	-	-	-	15.3	Manufacture of paper and paper products
22	19	38,976.5	37,359.0	235.5	1,220.0	245.0	-	-83.0	Publishing, printing and reproduction of recorded media
24	10	11,285.8	11,278.3	-	-	-	-	7.5	Manufacture of chemicals and chemical products
25	17	31,694.7	31,860.2	-	-	-	-	-165.5	Manufacture of rubber and plastics products
26	81	343,156.1	335,846.3	7,483.5	-	-	-	-173.8	Manufacture of other non-metallic mineral products
27	4	37,301.2	38,289.2	12.0	0.5	0.5	-	-1,001.0	Manufacture of basic metals
28	172	48,723.4	47,670.0	33.3	132.0	637.0	1.0	250.0	Manufacture of fabricated metal products, except machinery and equipment
29	25	10,554.8	8,939.8	1,800.0	-	150.0	-	-335.0	Manufacture of machinery and equipment n.e.c.
31	3	D	D	D	-	-	-	D	Manufacture of electrical machinery and apparatus n.e.c.
35	2	D	D	-	-	-	-	-	Manufacture of other transport equipment
36	167	130,248.1	128,846.3	1,448.7	35.6	35.6	165.8	-284.1	Manufacture of furniture; manufacturing n.e.c.

หมายเหตุ : D หมายถึง ตัวเลขที่ไม่เปิดเผย

Note : D means disclosure prohibited.

ตาราง 3 ค่าใช้จ่ายขั้นกลางของสถานประกอบการอุตสาหกรรมผลิตในปี 2549 จำแนกตามหมวดอุตสาหกรรม

TABLE 3. INTERMEDIATE CONSUMPTION OF MANUFACTURING ESTABLISHMENTS IN 2006 BY DIVISION OF INDUSTRY

รหัส Code	จำนวน สถาน- ประกอบการ Number of establishments	รวม Total	ค่าซื้อวัตถุดิบ และวัสดุประกอบ ที่ใช้ในการผลิต Purchase of materials and components used in production	ค่าซื้อพลังงาน และค่าไฟฟ้า ที่ใช้ในการผลิต Cost of fuels, cost of electricity used in production	ค่าติดตั้งซ่อมแซมและ บำรุงรักษาสินค้า ที่จำหน่ายให้ลูกค้า Cost of repair and maintenance sales of goods of purchase	ค่าติดตั้งซ่อมแซมและ บำรุงรักษาเครื่องจักร เครื่องมือ Cost of repair and maintenance of machinery and equipment	ค่าซื้อสินค้า ที่เข้ามาจำหน่าย ในสภาพเดิม Purchase of goods for resale	ค่าจ้างเหมาจ่ายให้ สถานประกอบการ อื่นผลิตสินค้าให้ Cost of contract and commission work	ค่าใช้จ่ายอื่น ๆ Other expenses	ส่วนเปลี่ยนแปลง มูลค่าวัตถุดิบและ วัสดุประกอบต่าง ๆ Change in value of stocks of materials and components	Division of industry
		รวม	718,668.9	140,918.8	752.8	25,819.9	13,992.9	177.0	159,895.1	5,691.6	Total
15	1,505	217,265.5	125,271.3	24,295.3	503.1	5,299.1	1,979.2	-	55,511.2	4,406.4	Manufacture of food products and beverages
17	100	53,145.0	41,364.2	5,326.7	153.3	1,034.2	3,415.8	153.0	1,189.4	508.4	Manufacture of textiles
18	305	29,915.5	15,914.3	8,978.3	13.1	515.2	-	-	4,063.8	430.9	Manufacture of wearing apparel; dressing and dyeing of fur
19											Tanning and dressing of leather; manufacture of luggage, handbags, saddlery, harness and footwear
20	2	D	D	D	-	D	-	-	D	D	Manufacture of wood and of products of wood and cork, except furniture; manufacture of articles of straw and plaiting materials
21	112	16,175.4	11,720.6	2,401.6	-	448.8	-	-	1,641.1	36.7	Manufacture of paper and paper products
22	19	29,099.8	24,334.9	811.7	36.0	612.5	277.0	10.0	1,998.6	1,019.0	Publishing, printing and reproduction of recorded media
24	10	6,051.9	4,809.0	1,202.3	-	-	-	-	38.3	2.3	Manufacture of chemicals and chemical products
25	17	18,918.6	13,811.7	1,768.8	-	1,762.4	-	14.0	1,802.4	240.7	Manufacture of rubber and plastics products
26	81	223,772.3	69,528.9	87,072.5	40.6	12,598.8	5,067.8	-	62,395.3	12,931.7	Manufacture of other non-metallic mineral products
27	4	21,285.3	6,683.0	1,925.5	-	2,641.6	10.0	-	10,426.6	401.5	Manufacture of basic metals
28											Manufacture of fabricated metal products, except machinery and equipment
29	172	25,803.0	14,944.2	2,461.4	4.9	235.6	683.3	-	7,391.9	81.6	Machinery and equipment
31	25	5,630.3	2,622.9	561.4	-	13.7	1,200.0	-	597.2	635.2	Manufacture of machinery and equipment n.e.c.
35	3	D	D	D	-	-	D	-	D	D	Manufacture of electrical machinery and apparatus n.e.c.
36	2	D	D	D	-	-	-	-	-	D	Manufacture of other transport equipment
	167	70,185.5	51,070.1	4,017.3	1.8	656.7	959.9	-	12,663.2	816.5	Manufacture of furniture; manufacturing n.e.c.

หมายเหตุ : D หมายถึง ตัวเลขที่ไม่เปิดเผย

Note : D means disclosure prohibited.

ตาราง 4 คนทำงานในสถานประกอบการอุตสาหกรรมผลิตในปี 2549 ชิ่นแยกตามสถานภาพการทำงาน เพศ และหมวดอุตสาหกรรม

TABLE 4 PERSONS ENGAGED IN MANUFACTURING ESTABLISHMENTS IN 2006 BY WORK STATUS, SEX AND DIVISION OF INDUSTRY

รหัส Code	หมวดอุตสาหกรรม Number of establishments	รวม Total		คนทำงานโดยไม่ได้รับค่าจ้าง/ Unpaid workers				ผู้ปฏิบัติงานที่มีฝีมือ Skill labour				ผู้ปฏิบัติงานไม่มีฝีมือ Unskilled labour				ลูกจ้างอื่น ๆ Other employees		Division of industry			
		รวม Total	ชาย Male	หญิง Female	รวม Total	ชาย Male	หญิง Female	รวม Total	ชาย Male	หญิง Female	รวม Total	ชาย Male	หญิง Female	รวม Total	ชาย Male	หญิง Female	รวม Total		ชาย Male	หญิง Female	
																					รวม Total
	รวม	8,851	4,111	4,740	3,597	2,207	1,390	3,287	3,174	1,373	1,801	1,963	477	1,485	117	54	63	117	54	63	
15	การผลิตผลิตภัณฑ์อาหารและเครื่องดื่ม	1,505	1,748	1,647	2,190	1,407	783	851	1,050	254	796	106	52	54	48	36	13				Manufacture of food products and beverages
17	การผลิตสิ่งทอ	100	1,163	31	1,132	82	20	62	1,081	11	840	230	-	230	-	-	-	-	-	-	Manufacture of textiles
18	การผลิตเครื่องแต่งกายรวมทั้งการตกแต่งและซ่อมเสื้อผ้า	305	595	110	485	377	110	267	218	23	-	23	194	-	194	-	-	-	-	-	Manufacture of wearing apparel; dressing and dyeing of fur
19	การฟอกและตกแต่งหนังฟอก รวมทั้งการผลิตกระเป๋าเดินทาง กระเป๋าถือ อานม้า เครื่องเทียบตลับ และรองเท้า	2	5	3	2	5	3	2	-	-	-	-	-	-	-	-	-	-	-	-	Tanning and dressing of leather; manufacture of luggage, handbags, saddlery, harness and footwear
20	การผลิตไม้และผลิตภัณฑ์จากไม้และไม้ฉาก ยกเว้น เฟอร์นิเจอร์ รวมทั้งการผลิตสิ่งของที่ทำจากฟางและวัสดุกลั่นสานอื่นๆ	112	456	125	331	209	125	84	247	-	247	26	221	-	221	-	-	-	-	-	Manufacture of wood and of products of wood and cork, except furniture; manufacture of articles of straw and plaiting materials
21	การผลิตกระดาษและผลิตภัณฑ์กระดาษ	1	1	-	1	1	-	-	-	-	-	-	-	-	-	-	-	-	-	-	Manufacture of paper and paper products
22	การพิมพ์ที่โฆษณา การพิมพ์ และการทำสำเนา	19	76	45	31	33	20	13	40	24	22	9	2	7	3	1	2				Publishing, printing and reproduction of recorded media
24	การผลิตเคมีภัณฑ์และผลิตภัณฑ์เคมี	10	280	48	232	9	-	9	271	48	223	20	10	251	38	213	-	-	-	-	Manufacture of chemicals and chemical products
25	การผลิตผลิตภัณฑ์พลาสติก	17	191	117	74	28	18	10	158	97	61	44	23	21	114	74	40	5	2	3	Manufacture of rubber and plastics products
26	การผลิตผลิตภัณฑ์จากแร่โลหะ	81	694	533	161	169	109	60	485	414	71	395	359	36	90	55	35	39	10	30	Manufacture of other non-metallic mineral products
27	การผลิตโลหะขั้นมูลฐาน	4	56	31	25	7	5	2	41	26	13	13	-	28	13	15	8	-	-	8	Manufacture of basic metals
28	การผลิตผลิตภัณฑ์ที่ทำจากโลหะประดิษฐ์	172	421	395	27	232	216	17	182	179	162	3	17	17	-	7	-	7	-	7	Manufacture of fabricated metal products, except machinery and equipment
29	การผลิตเครื่องจักรและอุปกรณ์	25	55	54	1	26	25	1	23	23	23	-	-	-	6	6	-	-	-	-	Manufacture of machinery and equipment n.e.c.
31	การผลิตเครื่องจักรและอุปกรณ์ไฟฟ้า ซึ่งมีได้จัดประเภทไว้ในที่อื่น	3	7	5	2	4	3	1	2	2	1	-	1	1	-	1	-	1	-	1	Manufacture of electrical machinery and apparatus n.e.c.
35	การผลิตเครื่องอุปกรณ์การขนส่งอื่นๆ	2	2	2	-	2	2	-	-	-	-	-	-	-	-	-	-	-	-	-	Manufacture of other transport equipment
36	การผลิตเฟอร์นิเจอร์ รวมทั้งการผลิต ซึ่งมีได้จัดประเภทไว้ในที่อื่น	167	1,455	865	590	224	145	78	1,231	720	512	531	495	36	701	225	476	-	-	-	Manufacture of furniture; manufacturing n.e.c.

ตาราง 5 จำนวนสถานประกอบการอุตสาหกรรมผลิต จำนวนตามจำนวนวันทำงานต่อสัปดาห์ จำนวนชั่วโมงทำงานเฉลี่ยต่อวันของลูกจ้าง และหมวดอุตสาหกรรม

TABLE 5 NUMBER OF MANUFACTURING ESTABLISHMENTS BY WORKING DAYS PER WEEK, WORKING HOURS PER DAY OF EMPLOYEES AND DIVISION OF INDUSTRY

รหัส Code	หมวดอุตสาหกรรม	จำนวน สถาน ประกอบการ Number of establishments	ลูกจ้างในกรรมวิธิการผลิต Operatives					ลูกจ้างอื่นๆ Other employees					division of industry		
			จำนวนวันทำงานต่อสัปดาห์		จำนวนชั่วโมงทำงานเฉลี่ยต่อวัน			จำนวนวันทำงานต่อสัปดาห์		จำนวนชั่วโมงทำงานเฉลี่ยต่อวัน					
			≤5	6	7	<8	8-10	11-12	>12	1-5	6	7		<8	8-10
	รวม	2,525	43	389	69	23	470	9	2	28	9	5	34	-	Total
15	การผลิตภัตตาคารและเครื่องดื่ม	1,505	7	90	18	9	102	4	2	8	3	3	10	-	Manufacture of food products and beverages
17	การผลิตสิ่งทอ	100	2	73	6	2	79	-	-	-	-	-	-	-	Manufacture of textiles
18	การผลิตเครื่องแต่งกาย รวมทั้งการตกแต่งและย้อมสีขนสัตว์	305	6	24	2	-	31	-	-	-	-	-	-	-	Manufacture of wearing apparel; dressing and dyeing of fur
19	การผลิตและตกแต่งหนังฟอก รวมทั้งการผลิตกระเป๋าเดินทาง กระเป๋าถือ อานม้า เครื่องเทียมลา และรองเท้า	2	-	-	-	-	-	-	-	-	-	-	-	-	Tanning and dressing of leather; manufacture of luggage, handbags, saddlery, harness and footwear
20	การผลิตไม้และผลิตภัณฑ์จากไม้และไม้กึ่งท่อน เพื่อรีไซเคิล รวมทั้งการผลิตสิ่งของที่ทำจากฟางและวัสดุจากอื่นๆ	112	-	13	-	-	13	-	-	-	-	-	-	-	Manufacture of wood and of products of wood and cork, except furniture; manufacture of articles of straw and plaiting materials
21	การผลิตกระดาษและผลิตภัณฑ์กระดาษ	1	-	-	-	-	-	-	-	-	-	-	-	-	Manufacture of paper and paper products
22	การพิมพ์โฆษณา การพิมพ์ และการทำแผ่นสื่อบันทึก	19	-	7	-	-	7	-	-	1	-	1	-	-	Publishing, printing and reproduction of recorded media
24	การผลิตเคมีภัณฑ์และผลิตภัณฑ์เคมี	10	1	9	-	1	9	-	-	-	-	-	-	-	Manufacture of chemicals and chemical products
25	การผลิตผลิตภัณฑ์ยางและพลาสติก	17	-	9	-	-	9	-	-	2	-	-	2	-	Manufacture of rubber and plastics products
26	การผลิตผลิตภัณฑ์เหล็กกล้าและโลหะ	81	15	24	22	2	56	2	-	7	4	-	11	-	Manufacture of other non-metallic mineral products
27	การผลิตโลหะขั้นมูลฐาน	4	-	-	2	-	2	-	-	-	2	-	2	-	Manufacture of basic metals
28	การผลิตผลิตภัณฑ์ที่ทำจากโลหะประดิษฐ์	172	4	49	4	-	57	-	-	4	-	-	4	-	Manufacture of fabricated metal products, except machinery and equipment
29	การผลิตเครื่องจักรและอุปกรณ์ ซึ่งมีได้จัดประเภทไว้ในที่อื่น	25	-	12	-	-	11	1	-	6	-	1	5	-	Manufacture of machinery and equipment n.e.c.
31	การผลิตเครื่องจักรและเครื่องอุปกรณ์ไฟฟ้า ซึ่งมิได้จัดประเภทไว้ในที่อื่น	3	-	2	-	-	2	-	-	1	-	-	1	-	Manufacture of electrical machinery and apparatus n.e.c.
35	การผลิตเครื่องอุปกรณ์การขนส่งอื่นๆ	2	-	-	-	-	-	-	-	-	-	-	-	-	Manufacture of other transport equipment
36	การผลิตเฟอร์นิเจอร์ รวมทั้งการผลิตซึ่งมิได้จัดประเภทไว้ในที่อื่น	167	9	77	16	9	91	2	-	-	-	-	-	-	Manufacture of furniture; manufacturing n.e.c.

ตาราง 6 ค่าตอบแทนแรงงานในปี 2549 จัดแนตามหมวดอุตสาหกรรม
TABLE 6 REMUNERATION IN 2006 BY DIVISION OF INDUSTRY

รหัส Code	หมวดอุตสาหกรรม Division of Industry	จำนวน สถาน- ประกอบ การ Number of establishments	จำนวนผู้จ้าง Number of employees	รวม Total				ผู้จ้างในกรรมวิสาหกิจผลิต ผู้ประกอบการ Manufacturing employees				ผู้จ้างอื่น ๆ Other employees				รวม Total	Division of Industry
				จำนวน	ค่าจ้าง (เงินเดือน) Wages, salaries	ค่าล่วงเวลา โบนัส ฯลฯ Overtime bonus etc.	สวัสดิการและผลประโยชน์ อื่น ๆ Fringe benefits Others	จำนวน	ค่าจ้าง (เงินเดือน) Wages, salaries	ค่าล่วงเวลา โบนัส ฯลฯ Overtime bonus etc.	สวัสดิการและผลประโยชน์ อื่น ๆ Fringe benefits Others	จำนวน	ค่าจ้าง (เงินเดือน) Wages, salaries	ค่าล่วงเวลา โบนัส ฯลฯ Overtime bonus etc.	สวัสดิการและผลประโยชน์ อื่น ๆ Fringe benefits Others		
				จำนวน	ค่าจ้าง (เงินเดือน) Wages, salaries	ค่าล่วงเวลา โบนัส ฯลฯ Overtime bonus etc.	สวัสดิการและผลประโยชน์ อื่น ๆ Fringe benefits Others	จำนวน	ค่าจ้าง (เงินเดือน) Wages, salaries	ค่าล่วงเวลา โบนัส ฯลฯ Overtime bonus etc.	สวัสดิการและผลประโยชน์ อื่น ๆ Fringe benefits Others	จำนวน	ค่าจ้าง (เงินเดือน) Wages, salaries	ค่าล่วงเวลา โบนัส ฯลฯ Overtime bonus etc.	สวัสดิการและผลประโยชน์ อื่น ๆ Fringe benefits Others		
		รวม	5,254	205,910.2	197,382.8	183,333.7	3,571.9	8.4	6,961.0	3,507.7	8,527.4	7,594.8	240.2	0.5	330.1	361.7	
15	การผลิตเหล็กหล่อและเครื่องตี	1,505	1,205	53,863.4	50,664.9	45,382.6	706.7	-	2,844.0	1,731.6	3,198.5	2,980.8	5.0	-	109.6	103.1	Manufacture of food products and beverages
17	การผลิตสิ่งทอ	100	1,081	23,285.3	23,285.3	23,228.4	7.0	-	48.6	1.3	-	-	-	-	-	-	Manufacture of textiles
18	การผลิตเครื่องแต่งกายรวมทั้งการเคลือบและย้อมสีขนสัตว์	305	218	7,866.6	7,866.6	7,810.6	-	-	56.0	-	-	-	-	-	-	-	Manufacture of wearing apparel, dressing and dyeing of fur
19	การฟอกและตกแต่งหนังสัตว์รวมทั้งการผลิตกระเป๋าเดินทาง กระเป๋าถือ อานม้า เครื่องใช้ขนานและรองเท้า	2	-	-	-	-	-	-	-	-	-	-	-	-	-	-	Tanning and dressing of leather; manufacture of luggage, handbags, saddlery, harness and footwear
20	การผลิตไม้และผลิตภัณฑ์จากไม้และไม้ก๊อก ยกเว้น เฟอร์นิเจอร์ รวมทั้งการผลิตสิ่งของที่ทำงานช่างและวัสดุพลาสติกอื่น ๆ	112	247	7,923.4	7,923.4	7,923.4	-	-	-	-	-	-	-	-	-	-	Manufacture of wood and of products of wood and cork, except furniture; manufacture of articles of straw and plaiting materials
21	การผลิตกระดาษและผลิตภัณฑ์กระดาษ	1	-	-	-	-	-	-	-	-	-	-	-	-	-	-	Manufacture of paper and paper products
22	การพิมพ์โฆษณา การพิมพ์และการทำสำเนา	19	43	3,337.0	3,285.5	3,060.0	98.0	6.5	5.0	116.0	51.5	48.0	3.0	0.5	-	-	Publishing, printing and reproduction of recorded media
24	การผลิตเคมีภัณฑ์และผลิตภัณฑ์เคมี	10	271	3,812.6	3,812.6	3,812.6	-	-	-	-	-	-	-	-	-	-	Manufacture of chemicals and chemical products
25	การผลิตผลิตภัณฑ์ยางและพลาสติก	17	163	8,098.5	7,656.6	7,441.2	-	62.3	62.3	153.1	441.9	344.2	-	-	0.4	97.3	Manufacture of rubber and plastics products
26	การผลิตผลิตภัณฑ์ขงแร่โลหะ	81	525	35,667.6	32,648.1	27,376.4	2,710.2	1.9	1,578.1	981.4	3,019.5	2,559.2	202.2	-	159.5	98.5	Manufacture of other non-metallic mineral products
27	การผลิต โลหะพื้นฐาน	4	49	3,892.5	2,873.0	2,623.5	50.0	-	59.4	140.2	1,019.4	921.8	30.0	-	21.6	46.1	Manufacture of basic metals
28	การผลิตผลิตภัณฑ์ที่ทำจากโลหะประคิม์	172	189	11,325.0	10,872.9	9,538.3	-	-	1,225.3	109.4	452.1	412.0	-	-	23.4	16.7	Manufacture of fabricated metal products, except machinery and equipment
29	การผลิตเครื่องจักรและอุปกรณ์ ซึ่งมิได้จัดประเภทไว้ในที่อื่น	25	29	1,852.7	1,562.5	1,432.9	-	-	120.6	9.0	290.2	280.8	-	-	9.4	-	Manufacture of machinery and equipment n.e.c.
31	การผลิตเครื่องจักรและเครื่องอุปกรณไฟฟ้า ซึ่งมิได้จัดประเภทไว้ในที่อื่น	3	3	D	D	D	-	-	D	-	D	D	-	-	D	-	Manufacture of electrical machinery and apparatus n.e.c.
35	การผลิตเครื่องอุปกรณการขนส่งอื่นๆ	2	-	-	-	-	-	-	-	-	-	-	-	-	-	-	Manufacture of other transport equipment
36	การผลิตเฟอร์นิเจอร์ รวมทั้งการผลิตสิ่งมีค่าจัดประเภทไว้ในที่อื่น	167	1,231	44,805.0	44,805.0	43,583.8	-	-	955.5	265.7	-	-	-	-	-	-	Manufacture of furniture; manufacturing n.e.c.

หมายเหตุ : D หมายถึง ค่าเลขที่ไม่เปิดเผย
Note : D means disclosure prohibited.

ตาราง 7 มูลค่าวัตถุดิบและวัสดุประกอบฯ และสินค้าคงเหลือต้นปีและปลายปี 2549 จำแนกตามหมวดอุตสาหกรรม
TABLE 7 VALUE OF STOCKS AT THE BEGINNING AND THE END OF 2006 BY DIVISION OF INDUSTRY

(พันบาท In Thousand Baht)

รหัส Code	จำนวน สถาน- ประกอบกร Number of establishments	มูลค่า ณ ต้นปี 2549 At the beginning of 2006				มูลค่า ณ ปลายปี 2549 At the end of 2006				Division of Industry		
		รวม Total	วัตถุดิบ และ วัสดุประกอบฯ Materials and components	สินค้า ระหว่าง ผลิต Work in progress	สินค้า สำเร็จรูป Finished goods	รวม Total	วัตถุดิบ และ วัสดุประกอบฯ Materials and components	สินค้า ระหว่าง ผลิต Work in progress	สินค้าที่ซื้อมา จำหน่ายใน สภาพเดิม Goods purchased for resale			
		รวม	183,218.7	60,635.6	65,983.9	54,111.3	2,487.9	51,113.5	57,727.4	2,437.5	Total	
15		การผลิตผลิตภัณฑ์อาหารและเครื่องดื่ม	1,505	73,617.0	9,471.3	60,224.3	3,853.4	68.0	13,384.3	8,055.8	62.9	Manufacture of food products and beverages
17		การผลิตสิ่งทอ	100	1,991.3	1,200.3	117.1	651.4	22.5	1,823.5	878.4	31.5	Manufacture of textiles
18		การผลิตเครื่องแต่งกาย รวมทั้งการตกแต่ง และซ่อมสิ่งนสัตว์	305	1,712.8	1,108.6	195.5	388.4	20.4	1,183.4	677.6	8.7	Manufacture of wearing apparel, dressing and dyeing of fur
19		การฟอกและตกแต่งหนังรองเท้า รวมทั้งการผลิต กระเป๋าเดินทาง กระเป๋าถือ อานม้า เครื่องเขียนคลา และรองเท้า	2	D	D	-	D	-	D	D	-	Tanning and dressing of leather; manufacture of luggage, handbags, saddlery, harness and footwear
20		การผลิตไม้และผลิตภัณฑ์จากไม้และไม่ถัก ขนสั้น เฟอร์นิเจอร์ รวมทั้งการผลิตสิ่งของ ที่ทำจากพางและวัสดุถักสานอื่นๆ	112	494.5	241.2	26.5	184.8	42.0	546.5	174.6	58.8	Manufacture of wood and of products of wood and cork, except furniture; manufacture of articles of straw and plaiting materials
21		การผลิตกระดาษและผลิตภัณฑ์กระดาษ	1	D	D	-	D	-	D	-	-	Manufacture of paper and paper products
22		การพิมพ์โฆษณา การพิมพ์ และการทำสำเนา สื่อบันทึก	19	2,876.0	2,445.0	74.0	85.0	272.0	1,774.0	54.0	244.0	Publishing, printing and reproduction of recorded media
24		การผลิตเคมีภัณฑ์และผลิตภัณฑ์เคมี	10	26.2	16.7	2.0	7.5	-	31.4	3.0	-	Manufacture of chemicals and chemical products
25		การผลิตผลิตภัณฑ์ช่างและพลาสติก	17	1,503.2	821.2	525.0	157.0	-	1,578.3	183.5	-	Manufacture of rubber and plastics products
26		การผลิตผลิตภัณฑ์จากแร่โลหะ	81	84,161.4	35,853.4	1,415.0	46,070.0	823.1	96,919.4	45,698.5	800.0	Manufacture of other non-metallic mineral products
27		การผลิตโลหะขั้นมูลฐาน	4	3,306.5	1,303.0	2,000.0	-	3.5	2,707.0	-	2.5	Manufacture of basic metals
28		การผลิตผลิตภัณฑ์ที่ทำจากโลหะประดิษฐ์	172	2,511.9	1,523.4	233.0	538.8	216.7	2,680.3	497.2	475.0	Manufacture of fabricated metal products, except machinery and equipment
29		การผลิตเครื่องจักรและอุปกรณ์ ซึ่งมิได้จัดประเภทไว้ในที่อื่น	25	2,281.8	1,266.8	60.0	305.0	650.0	1,311.6	631.6	400.0	Manufacture of machinery and equipment n.e.c.
31		การผลิตเครื่องจักรและเครื่องอุปกรณไฟฟ้า ซึ่งมิได้จัดประเภทไว้ในที่อื่น	3	D	D	-	-	D	D	-	D	Manufacture of electrical machinery and apparatus n.e.c.
35		การผลิตเครื่องอุปกรณการขนส่งอื่นๆ	2	D	D	-	-	-	D	-	-	Manufacture of other transport equipment
36		การผลิตเฟอร์นิเจอร์ รวมทั้งการผลิต ซึ่งมิได้จัดประเภทไว้ในที่อื่น	167	8,541.9	5,296.5	1,107.6	1,868.0	269.8	7,441.3	1,607.4	204.1	Manufacture of furniture; manufacturing n.e.c.

หมายเหตุ : D หมายถึงตัวเลขที่ไม่เปิดเผย

Note : D means disclosure prohibited.

ตาราง 8 ส่วนเปลี่ยนแปลงของมูลค่าวัตถุดิบและวัสดุประกอบฯ และสินค้าคงเหลือในปี 2549 จำนวนตามหมวดอุตสาหกรรม

TABLE 8 CHANGE IN VALUE OF STOCKS IN 2006 BY DIVISION OF INDUSTRY

(พันบาท In Thousand Baht)

รหัส Code	หมวดอุตสาหกรรม	จำนวน สถาน- ประกอบการ Number of establishments	ส่วนเปลี่ยนแปลงของมูลค่าวัตถุดิบและวัสดุประกอบฯ และสินค้าคงเหลือ					Change in value of stocks		Division of Industry
			รวม Total	วัตถุดิบและ วัสดุประกอบฯ Materials and components	สินค้าระหว่าง ผลิต Work in progress	สินค้า สำเร็จรูป Finished goods	สินค้าที่เข้ามา จำหน่ายในสภาพเดิม Goods purchased for resale	Total		
	รวม	2,525	-51,613.1	5,691.6	-60,870.4	3,616.1	-50.4	-50.4	Total	
15	การผลิตผลิตภัณฑ์อาหารและเครื่องดื่ม	1,505	-60,232.7	-4,406.4	-60,023.5	4,202.3	-5.2	-5.2	Manufacture of food products and beverages	
17	การผลิตสิ่งทอ	100	-167.7	-508.4	104.6	227.0	9.0	9.0	Manufacture of textiles	
18	การผลิตเครื่องแต่งกาย รวมทั้งการตกแต่งและซ่อมสินค้า	305	-529.5	-430.9	-18.5	-68.4	-11.7	-11.7	Manufacture of wearing apparel; dressing and dyeing of fur	
19	การฟอกและตกแต่งหนังฟอก รวมทั้งการผลิตกระเป๋าเดินทาง กระเป๋าถือ อานม้า เครื่องเข็มกลัด และรองเท้า	2	D	D	-	D	-	-	Tanning and dressing of leather; manufacture of luggage, handbags, saddlery, harness and footwear	
20	การผลิตไม้และผลิตภัณฑ์จากไม้และไม้ก๊อก ยกเว้นเฟอร์นิเจอร์ รวมทั้งการผลิตสิ่งของที่ทำจากฟางและวัสดุอีกสามอย่าง	112	52.1	36.7	8.7	-10.2	16.8	16.8	Manufacture of wood and of products of wood and cork, except furniture; manufacture of articles of straw and plaiting materials	
21	การผลิตกระดาษและผลิตภัณฑ์กระดาษ	1	D	D	D	-	-	-	Manufacture of paper and paper products	
22	การพิมพ์โฆษณา การพิมพ์และการทำสำเนาอื่นที่มี	19	-1,102.0	-1,019.0	-24.0	-31.0	-28.0	-28.0	Publishing, printing and reproduction of recorded media	
24	การผลิตเคมีภัณฑ์และผลิตภัณฑ์เคมี	10	5.2	-2.3	1.0	6.5	-	-	Manufacture of chemicals and chemical products	
25	การผลิตผลิตภัณฑ์ยางและพลาสติก	17	75.2	240.7	-192.0	26.5	-	-	Manufacture of rubber and plastics products	
26	การผลิตผลิตภัณฑ์จากแร่โอโลหะ	81	12,757.9	12,931.7	220.7	-371.4	-23.1	-23.1	Manufacture of other non-metallic mineral products	
27	การผลิตโลหะขั้นมูลฐาน	4	-599.5	401.5	-1,000.0	-	-1.0	-1.0	Manufacture of basic metals	
28	การผลิตผลิตภัณฑ์ที่ทำจากโลหะประดิษฐ์ ยกเว้นเครื่องจักรและอุปกรณ์	172	168.4	-81.6	33.3	-41.6	258.3	258.3	Manufacture of fabricated metal products, except machinery and equipment	
29	การผลิตเครื่องจักรและอุปกรณ์ ซึ่งมีได้จัดประเภทไว้ในที่อื่น	25	-970.2	-635.2	-20.0	-65.0	-250.0	-250.0	Manufacture of machinery and equipment n.e.c.	
31	การผลิตเครื่องจักรและเครื่องอุปกรณ์ไฟฟ้า ซึ่งมีได้จัดประเภทไว้ในที่อื่น	3	D	D	-	-	-	-	Manufacture of electrical machinery and apparatus n.e.c.	
35	การผลิตเครื่องอุปกรณ์ขนส่งอื่น ๆ	2	D	D	-	-	-	-	Manufacture of other transport equipment	
36	การผลิตเฟอร์นิเจอร์ รวมทั้งการผลิตซึ่งมีได้จัดประเภทไว้ในที่อื่น	167	-1,100.6	-816.5	42.2	-260.6	-65.6	-65.6	Manufacture of furniture; manufacturing n.e.c.	

หมายเหตุ : D หมายถึง ตัวเลขที่ไม่มีขีด

Note : D means disclosure prohibited.

ตาราง 9 ค่าใช้จ่ายทั้งสิ้นและค่าภาษีมูลค่าเพิ่มสุทธิของสถานประกอบการอุตสาหกรรมในปี 2549 จำแนกตามหมวดอุตสาหกรรม
TABLE 9 TOTAL EXPENSES AND NET VALUE ADDED TAX OF MANUFACTURING ESTABLISHMENTS IN 2006 BY DIVISION OF INDUSTRY

รหัส Code	จำนวน สถาน- ประกอบการ Number of establishments	รวม Total	ค่าซื้อวัสดุ และวัสดุประกอบ ที่ใช้ในการผลิต Purchase of materials and components	ค่าซื้อพลังงาน และค่าไฟฟ้า ที่ใช้ในการผลิต Cost of fuels, cost of electricity used in production	ค่าติดตั้งซ่อมแซมและ บำรุงรักษาสินค้า ที่จำหน่ายให้ลูกค้า Cost of repair and maintenance sales of goods of purchase	ค่าติดตั้งซ่อมแซมและ บำรุงรักษาเครื่องจักร เครื่องมือ Cost of repair and maintenance of machinery and equipment	ค่าซื้อสินค้า ที่ซื้อมาจำหน่าย ในสภาพเดิม Purchase of goods for resale	ค่าจ้างหน้าจำนำให้ สถานประกอบการ อื่นคิดสินค้าให้ Cost of contract and commission work	ค่าใช้จ่าย ในการขาย Cost of sale	ค่าใช้จ่าย ในการบริหาร และดำเนินงาน Administrative expense	ค่าใช้จ่ยอื่น ๆ Other expenses	ค่าภาษี มูลค่าเพิ่ม สุทธิ Net value added tax	Division of Industry
15	1,505	222,543.3	125,271.3	24,295.3	503.1	5,299.1	1,979.2	-	10,145.8	46,067.6	8,810.0	31,019.6	Manufacture of food products and beverages
17	100	52,796.6	41,364.2	5,326.7	153.3	1,034.2	3,415.8	153.0	193.0	954.1	50.5	165.9	Manufacture of textiles
18	305	30,423.9	15,914.3	8,978.3	13.1	515.2	-	-	1,296.7	3,516.0	190.4	1,405.1	Manufacture of wearing apparel; dressing and dyeing of fur
19	2	D	D	D	-	D	-	-	-	-	-	-	Tanning and dressing of leather; manufacture of luggage; handbags, saddlery, harness and footwear
20	112	16,244.1	11,720.6	2,401.6	-	448.8	-	-	425.1	1,216.1	31.9	310.8	Manufacture of wood and of products of wood and cork, except furniture; manufacture of articles of straw and plaiting materials
21	1	D	D	D	-	-	-	-	-	D	-	-	Manufacture of paper and paper products
22	19	28,338.8	24,334.9	811.7	36.0	612.5	277.0	10.0	498.0	1,324.7	148.0	841.8	Publishing, printing and reproduction of recorded media
24	10	6,049.6	4,809.0	1,202.3	-	-	-	-	-	38.3	-	-	Manufacture of chemicals and chemical products
25	17	19,346.7	13,811.7	1,768.8	-	1,762.4	-	14.0	934.3	1,032.2	-	23.3	Manufacture of rubber and plastics products
26	81	239,654.2	69,238.9	87,072.5	40.6	12,598.8	5,067.8	-	51,084.6	11,845.6	16.1	2,399.3	Manufacture of other non-metallic mineral products
27	4	21,981.9	6,683.0	1,925.5	-	2,641.6	10.0	-	4,308.4	6,307.9	-	105.4	Manufacture of basic metals
28	172	27,450.3	14,944.2	2,461.4	4.9	235.6	683.3	-	2,110.8	6,837.4	1.7	170.9	Manufacture of fabricated metal products, except machinery and equipment
29	25	5,175.3	2,622.9	561.4	-	13.7	1,200.0	-	12.0	717.9	-	47.4	Manufacture of machinery and equipment n.e.c.
31	3	D	D	D	-	-	D	-	-	-	-	-	Manufacture of electrical machinery and apparatus n.e.c.
35	2	D	D	D	-	-	-	-	-	D	-	-	Manufacture of other transport equipment
36	167	70,444.9	51,070.1	4,017.3	1.8	656.7	959.9	-	4,421.2	8,852.6	1.7	463.6	Manufacture of furniture; manufacturing n.e.c.

หมายเหตุ : D หมายถึง ข้อมูลที่ไม่เปิดเผย

Note : D means disclosure prohibited.

ตาราง 10 ราชรับทั้งสิ้นของสถานประกอบการอุตสาหกรรมผลิตในปี 2549 จำแนกตามหมวดอุตสาหกรรม

TABLE 10 TOTAL RECEIPTS OF MANUFACTURING ESTABLISHMENTS IN 2006 BY DIVISION OF INDUSTRY

(พันบาท In Thousand Baht)

รหัส Code	หมวดอุตสาหกรรม	จำนวน สถานประกอบการ Number of establishments	รวม Total	มูลค่าขายผลิต Sales of goods produced	รายรับจาก การขายสินค้า ที่ซื้อเข้ามา ในสภาพเดิม Sales of goods purchased for resale	รายรับจาก รับจ้างทำ ผลิตสินค้า Receipts for contract and commission work	รายรับจาก บริการบำรุง รักษาซ่อม แซม Receipts for repair and installation work done for others	รายรับจาก ให้เช่าที่ดิน Receipts for rent on land	รายรับจาก ให้เช่า อาคารหรือ ที่ดินอื่นๆ Receipts for rent on building, vehicle, machinery and equipment	เงินปัน ผล Dividend	ดอกเบี้ย Interest	กำไรจาก เปลี่ยน อัตราแลกเปลี่ยน Gain from currency exchange	รายรับ อื่นๆ Other receipts	Total	Division of Industry
15	การผลิตภัตตาคารและเครื่องดื่ม	2,525	1,228,090.6	1,182,911.0	14,793.4	22,655.8	2,013.1	-	-	1,300.0	3,241.0	800.0	376.3	376.3	Manufacture of food products and beverages
17	การผลิตสิ่งทอ	1,505	390,223.5	384,259.9	2,702.0	3,107.7	-	-	-	-	-	-	153.9	153.9	Manufacture of textiles
18	การผลิตเครื่องแต่งกายรวมทั้งการตกแต่งและย้อมสีขนสัตว์	100	81,901.3	80,924.8	144.0	777.0	-	-	-	-	-	-	55.5	55.5	Manufacture of wearing apparel, dressing and dyeing of fur
19	การฟอกและตกแต่งหนังเพื่อรวมทั้งการผลิตกระเป๋าเดินทาง กระเป๋าถือ อานม้า เครื่องเย็บผ้า และรองเท้า	305	63,796.1	45,409.8	58.3	17,382.9	945.0	-	-	-	-	-	-	-	Manufacture of leather, manufacture of luggage, handbags, saddlery, harness and footwear
20	การผลิตไม้และผลิตภัณฑ์จากไม้และไม้กึ่งอัดขึ้นรูป รวมทั้งการผลิตสิ่งของที่ทำจากฟางและวัสดุลักษณะอื่นๆ	2	D	D	-	-	-	-	-	-	-	-	-	-	Manufacture of wood and of products of wood and cork, except furniture; manufacture of articles of straw and plaiting materials
21	การผลิตกระดาษและผลิตภัณฑ์กระดาษ	112	30,619.4	30,493.4	126.0	-	-	-	-	-	-	-	-	-	Manufacture of paper and paper products
22	การพิมพ์โฆษณา การพิมพ์และการทำหนังสือพิมพ์	1	D	D	-	-	-	-	-	-	-	-	-	-	Publishing, printing and reproduction of recorded media
19	สื่อบันทึก	19	39,074.5	37,359.0	235.5	1,220.0	245.0	-	-	-	15.0	-	-	-	Manufacture of chemicals and chemical products
24	การผลิตเคมีภัณฑ์และผลิตภัณฑ์เคมี	10	11,278.3	11,278.3	-	-	-	-	-	-	-	-	-	-	Manufacture of chemicals and chemical products
25	การผลิตผลิตภัณฑ์ยางและพลาสติก	17	33,160.2	31,860.2	-	-	-	-	-	-	500.0	800.0	-	800.0	Manufacture of rubber and plastics products
26	การผลิตผลิตภัณฑ์จากแร่โลหะ	81	343,329.8	335,846.3	7,483.5	-	-	-	-	-	-	-	-	-	Manufacture of other non-metallic mineral products
27	การผลิตโลหะขั้นมูลฐาน	4	42,328.2	38,289.2	12.0	0.5	0.5	-	-	1,300.0	2,726.0	-	-	-	Manufacture of basic metals
28	การผลิตผลิตภัณฑ์ที่ทำจากโลหะประดิ่ง	172	48,473.4	47,670.0	33.3	132.0	637.0	-	-	-	-	-	1.0	1.0	Manufacture of fabricated metal products, except machinery and equipment
29	การผลิตเครื่องจักรและอุปกรณ์ซึ่งมีได้จัดประเภทไว้ในที่อื่น	25	10,889.8	8,939.8	1,800.0	-	150.0	-	-	-	-	-	-	-	Manufacture of machinery and equipment n.e.c.
31	การผลิตเครื่องจักรและอุปกรณ์ไฟฟ้าซึ่งมิได้จัดประเภทไว้ในที่อื่น	3	D	D	D	-	-	-	-	-	-	-	-	-	Manufacture of electrical machinery and apparatus n.e.c.
35	การผลิตเครื่องประจักษ์การขนส่งอื่นๆ	2	D	D	-	-	-	-	-	-	-	-	-	-	Manufacture of other transport equipment
36	การผลิตเฟอร์นิเจอร์รวมทั้งการผลิตซึ่งมิได้จัดประเภทไว้ในที่อื่น	167	130,532.1	128,846.3	1,448.7	35.6	35.6	-	-	-	-	-	165.8	165.8	Manufacture of furniture; manufacturing n.e.c.

หมายเหตุ : D หมายถึง ตัวเลขที่ไม่ได้เปิดเผย

Note : D means disclosure prohibited.

ตาราง 11 มูลค่าตามบัญชีของสินทรัพย์ถาวร ในปี 2549 จำแนกตามหมวดอุตสาหกรรม
TABLE 11 BOOK VALUE OF FIXED ASSETS IN 2006 BY DIVISION OF INDUSTRY

รหัส Code	หมวดอุตสาหกรรม Division of Industry	จำนวน สถาน- ประกอบกร Number of establishments	มูลค่าสินทรัพย์ถาวรต้นงวด Book value of fixed assets 1 Jan. 2006										มูลค่าสินทรัพย์ถาวรปลายงวด Book value of fixed assets 31 Dec. 2006									
			รวม Total	ที่ดิน Land	อาคารและ สิ่งก่อสร้าง Building and construction	ยานพาหนะ Machinery Vehicles	เครื่องมือ สำนักงาน Office appliances	อื่นๆ Equipment	สินทรัพย์ ถาวรอื่นๆ Other fixed assets	รวม Total	ที่ดิน Land	อาคารและ สิ่งก่อสร้าง Building and construction	ยานพาหนะ Machinery Vehicles	เครื่องมือ สำนักงาน Office appliances	อื่นๆ Equipment	สินทรัพย์ ถาวรอื่นๆ Other fixed assets						
			รวม	563,890.9	300,588.1	360,606.7	474,370.4	10,533.2	18,247.1	20,131.0	1,617,818.5	587,230.6	279,189.9	305,463.9	402,110.7	8,972.1	14,722.3	20,129.0	Total			
15	การผลิตผลิตภัณฑ์อาหารและเครื่องดื่ม	1,505	645,143.9	160,701.6	142,724.5	167,344.4	3,348.0	8,439.5	65.0	584,047.1	165,369.7	130,920.3	139,042.7	138,572.6	2,759.2	7,319.6	63.0	Manufacture of food products and beverages				
17	การผลิตสิ่งทอ	100	34,010.0	9,849.0	12,412.5	6,441.4	4,714.0	-	593.1	-	34,121.3	11,121.5	12,772.9	6,415.8	3,291.0	-	520.1	Manufacture of textiles				
18	การผลิตเครื่องแต่งกายรวมทั้งการตกแต่งและซ่อมเสื้อผ้า	305	125,320.0	49,889.1	45,187.6	7,873.5	22,022.1	40.8	306.8	-	116,610.1	50,689.5	41,315.6	5,344.8	18,883.0	123.5	253.6	Manufacture of wearing apparel; dressing and dyeing of fur				
19	การผลิตกระเป๋าเดินทางรวมทั้งกระเป๋าเครื่องเขียนและรองเท้า	2	D	D	D	D	-	-	-	-	D	D	D	-	-	-	-	Tanning and dressing of leather; manufacture of luggage, handbags, saddlery, harness and footwear				
20	การผลิตไม้และผลิตภัณฑ์จากไม้และไม้ก๊อก ยกเว้นเฟอร์นิเจอร์ รวมทั้งการผลิตสิ่งของที่ทำจากฟางและวัสดุจากสานอื่นๆ	112	21,510.6	6,884.3	6,738.7	263.3	7,456.3	-	168.1	-	20,418.6	6,909.5	6,774.7	231.9	6,372.9	-	129.6	Manufacture of wood and of products of wood and cork, except furniture; manufacture of articles of straw and plaiting materials				
21	การผลิตกระดาษและผลิตภัณฑ์กระดาษ	1	D	-	-	-	D	D	D	-	D	-	-	D	D	-	-	Manufacture of paper and paper products				
22	การพิมพ์โฆษณา การพิมพ์และการทำสำเนาฉบับพิมพ์	19	56,919.5	25,000.0	13,610.0	10,814.5	6,330.0	830.0	305.0	30.0	53,773.2	25,100.0	13,249.5	9,184.0	699.7	250.0	30.0	Publishing, printing and reproduction of recorded media				
24	การผลิตเคมีภัณฑ์และผลิตภัณฑ์เคมี	10	1,062.9	400.0	605.0	10.0	34.0	-	13.9	-	1,051.3	400.0	602.0	8.0	31.0	-	10.3	Manufacture of chemicals and chemical products				
25	การผลิตผลิตภัณฑ์ยางและพลาสติก	17	29,814.9	2,046.6	1,283.2	12,819.4	13,285.0	201.4	179.2	-	26,192.8	2,076.6	1,181.6	11,712.7	105.5	139.7	-	Manufacture of rubber and plastics products				
26	การผลิตผลิตภัณฑ์จากแร่โลหะ	81	475,975.1	155,628.8	23,395.7	120,559.6	165,126.3	2,122.1	4,107.6	5,035.0	447,995.7	170,691.4	18,994.5	105,230.1	143,159.4	2,007.7	2,877.6	5,035.0	Manufacture of other non-metallic mineral products			
27	การผลิตโลหะขั้นพื้นฐาน	4	184,104.5	105,100.0	13,080.0	20,023.5	25,400.0	3,500.0	2,001.0	15,000.0	176,929.2	105,100.0	13,070.0	17,018.7	22,340.0	2,900.0	1,500.5	15,000.0	Manufacture of basic metals			
28	การผลิตผลิตภัณฑ์ที่ทำจากโลหะประดิษฐ์	172	91,135.2	27,145.5	23,076.7	10,019.8	29,713.1	50.0	1,129.2	1.0	80,413.7	28,130.8	21,697.4	7,697.9	21,919.1	45.5	922.2	1.0	Manufacture of fabricated metal products, except machinery and equipment			
29	การผลิตเครื่องจักรและอุปกรณ์ที่มีประสิทธิภาพไว้ที่อื่น	25	9,843.4	2,183.0	3,120.7	1,084.3	3,327.3	-	128.0	-	9,098.0	2,048.0	3,604.2	882.1	2,459.3	-	104.3	-	Manufacture of machinery and equipment n.e.c.			
31	การผลิตเครื่องจักรและอุปกรณ์ไฟฟ้าที่มีได้ดัดประเภทไว้ในที่อื่น	3	D	D	D	D	D	D	D	-	D	D	D	D	D	-	-	-	Manufacture of electrical machinery and apparatus n.e.c.			
35	การผลิตเครื่องอุปโภคบริโภคอื่นๆ	2	D	-	-	D	-	-	-	-	D	-	-	D	-	-	-	-	Manufacture of other transport equipment			
36	การผลิตเฟอร์นิเจอร์ รวมทั้งการผลิตที่มีได้ดัดประเภทไว้ในที่อื่น	167	68,213.4	15,762.9	14,603.5	3,203.1	33,466.4	395.8	781.7	-	61,851.6	16,293.5	13,907.2	2,588.9	28,145.6	295.2	621.3	-	Manufacture of furniture; manufacturing n.e.c.			

หมายเหตุ : D หมายถึง ห้ามแจ้งที่ไม่เปิดเผย
Note : D means disclosure prohibited.

ตาราง 12 มูลค่าสินทรัพย์ที่เปลี่ยนแปลงระหว่างไตรมาส - ธันวาคม 2549 จำนวนตามหมวดอุตสาหกรรม

TABLE 12 VALUE OF FIXED ASSETS CHANGE IN JANUARY - DECEMBER 2006 BY DIVISION OF INDUSTRY

(หน่วยบาท In Thousand Baht)

รหัส Code	หมวดอุตสาหกรรม	จำนวน สถาน- ประกอบ การ Number of establishments	มูลค่าสินทรัพย์รวม		มูลค่าสินทรัพย์ที่เปลี่ยนแปลง		Division of Industry
			รวม Total	มูลค่าสินทรัพย์ การซื้อหรือ ผลิตขึ้นเอง Value of new or cost producing of fixed assets	มูลค่าสินทรัพย์ การที่ขาย การที่ขาย Value of disposal of fixed assets	ค่าโอน กรรมสิทธิ์ Ownership transfer fee	
	รวม	2,525	2,135.3	1,948.1	187.3	-	Total
15	การผลิตผลิตภัณฑ์อาหารและเครื่องดื่ม	1,505	227.3	40.0	187.3	-	Manufacture of food products and beverages
17	การผลิตสิ่งทอ	100	15.0	15.0	-	-	Manufacture of textiles
18	การผลิตเครื่องแต่งกาย รวมทั้งการตกแต่งและซ่อมเสื้อผ้า	305	-	-	-	-	Manufacture of wearing apparel; dressing and dyeing of fur
19	การฟอกและตกแต่งหนังฟอก รวมทั้งการผลิตกระเป๋าเดินทาง กระเป๋าถือ อานม้า เครื่องเขียนลาก และรองเท้า	2	-	-	-	-	Tanning and dressing of leather; manufacture of luggage, handbags, saddlery, harness and footwear
20	การผลิตไม้และผลิตภัณฑ์จากไม้และไม้ก๊อก ยกเว้น เฟอริมีเจอร์ รวมทั้งการผลิตสิ่งของที่ทำจากฟางและวัสดุอีกสานอื่นๆ	112	-	-	-	-	Manufacture of wood and of products of wood and cork, except furniture; manufacture of articles of straw and plaiting materials
21	การผลิตกระดาษและผลิตภัณฑ์กระดาษ	1	-	-	-	-	Manufacture of paper and paper products
22	การพิมพ์โฆษณา การพิมพ์ และการทำสำเนาเสมือนทุก	19	72.0	72.0	-	-	Publishing, printing and reproduction of recorded media
24	การผลิตเคมีภัณฑ์และผลิตภัณฑ์เคมี	10	-	-	-	-	Manufacture of chemicals and chemical products
25	การผลิตผลิตภัณฑ์ยางและพลาสติก	17	-	-	-	-	Manufacture of rubber and plastics products
26	การผลิตผลิตภัณฑ์จากแร่โอลิโหะ	81	1,046.2	1,046.2	-	-	Manufacture of other non-metallic mineral products
27	การผลิตโลหะขั้นมูลฐาน	4	-	-	-	-	Manufacture of basic metals
28	การผลิตผลิตภัณฑ์ที่ทำจากโลหะประดิษฐ์ ยกเว้นเครื่องจักรและอุปกรณ์	172	272.9	272.9	-	-	Manufacture of fabricated metal products, except machinery and equipment
29	การผลิตเครื่องจักรและอุปกรณ์ ซึ่งมีได้จัดประเภทไว้ในที่อื่น	25	502.0	502.0	-	-	Manufacture of machinery and equipment n.e.c.
31	การผลิตเครื่องจักรและอุปกรณ์ไฟฟ้า ซึ่งมีได้จัดประเภทไว้ในที่อื่น	3	-	-	-	-	Manufacture of electrical machinery and apparatus n.e.c.
35	การผลิตเครื่องอุปโภคบริโภคขนส่งอื่นๆ	2	-	-	-	-	Manufacture of other transport equipment
36	การผลิตเฟอร์นิเจอร์ รวมทั้งการผลิตซึ่งมีได้จัดประเภทไว้ในที่อื่น	167	-	-	-	-	Manufacture of furniture; manufacturing n.e.c.

หมายเหตุ : D หมายถึง ตัวเลขที่ไม่เปิดเผย

Note : D means disclosure prohibited.

ภาคผนวก ก

ระเบียบวิธี

1. แผนการสุ่มตัวอย่าง

1.1 สถานประกอบการที่มีคนทำงานระหว่าง 1 – 10 คน

แผนการสุ่มตัวอย่างที่ใช้เป็นแบบ Stratified Systematic Sampling โดยมีประเภทอุตสาหกรรมเป็นสตราตัม สถานประกอบการเป็นหน่วยตัวอย่าง

1.1.1 การจัดสตราตัม

ประเภทอุตสาหกรรม (รหัส 4 หลัก) เป็นสตราตัม มีจำนวนทั้งสิ้นมี 127 สตราตัม และในแต่ละสตราตัม ได้แบ่งออกเป็น 4 กลุ่ม ตามจำนวนคนทำงาน ดังนี้

กลุ่มที่	1	2	3	4
จำนวนคนทำงาน	1	2-3	4-5	6-10

1.1.2 การเลือกตัวอย่าง

ได้ทำการเลือกสถานประกอบการตัวอย่างในแต่ละสตราตัมและกลุ่มสถานประกอบการด้วยวิธีการสุ่มแบบมีระบบ อย่างอิสระต่อกัน ได้จำนวนสถานประกอบการตัวอย่างทั้งสิ้น 406 แห่ง จากทั้งสิ้น 2,329 แห่ง

1.2 สถานประกอบการที่มีคนทำงานตั้งแต่ 11 คนขึ้นไป

ไม่มีการเลือกสถานประกอบการตัวอย่าง ซึ่งทำการเจนนับสถานประกอบการทุกแห่ง จำนวนทั้งสิ้น 198 แห่ง โดยได้แบ่งสถานประกอบการออกเป็น 10 กลุ่ม ตามจำนวนคนทำงาน ดังนี้

กลุ่มที่	5	6	7	8	9	10	11	12	13	14
จำนวนคนทำงาน	11-15	16-20	21-25	26-30	31-50	51-100	101-200	201-500	501-1,000	≥ 1,001

ดังนั้น จำนวนสถานประกอบการที่ต้องเจนนับทั้งสิ้น 604 แห่ง จากทั้งสิ้น 2,527 แห่ง ซึ่งกระจายไปตามกลุ่มสถานประกอบการ เป็นดังนี้

กลุ่มที่	รวม	1	2	3	4	5	6	7	8	9	10	11	12	13	14
จำนวนสถาน- ประกอบการตัวอย่าง	604	122	159	62	63	76	36	27	12	26	17	4	-	-	-

2. วิธีการประมาณผล

ในระดับจังหวัดได้นำเสนอผลการสำรวจ จำแนกตามประเภทอุตสาหกรรมรหัส 2 หลัก และกลุ่มสถานประกอบการ (จำนวนคนทำงาน) 6 กลุ่ม คือ

กลุ่มที่	1	2	3	4	5	6
จำนวนคนทำงาน	1 – 15	16 – 25	26 – 30	31 – 50	51 – 200	≥ 201

ในการประมาณค่า กำหนดให้

$$p = 1, 2, 3, \dots, n_{jm} \quad (\text{สถานประกอบการตัวอย่าง})$$

$$m = 1, 2, 3, \dots, 14 \quad (\text{กลุ่มสถานประกอบการ})$$

$$l = 1, 2, 3, \dots, 23 \quad (\text{ประเภทอุตสาหกรรม รหัส 2 หลัก})$$

$$j = 1, 2, 3, \dots, 127 \quad (\text{ประเภทอุตสาหกรรม รหัส 4 หลัก})$$

2.1 การหาค่ายอดรวม และการหาค่าประมาณยอดรวม

2.1.1 สูตรการประมาณค่ายอดรวมของลักษณะที่ต้องการศึกษา X สำหรับสถานประกอบการที่มีคนทำงานระหว่าง 1–10 คน กลุ่มสถานประกอบการ m ประเภทอุตสาหกรรม l คือ

$$\hat{X}_{lm} = \sum_{j=1}^{A_l} \hat{X}_{jm} \quad \dots\dots\dots(1)$$

โดยที่ \hat{X}_{jm} คือ ค่าประมาณยอดรวมของลักษณะที่ต้องการศึกษา X สำหรับสถานประกอบการที่มีคนทำงานระหว่าง 1 – 10 คน กลุ่มสถานประกอบการ m ประเภทอุตสาหกรรม j ซึ่ง

$$\hat{X}_{jm} = \sum_{p=1}^{n_{jm}} w_{jm} x_{jmp}$$

x_{jmp} คือ ค่าของลักษณะที่ต้องการศึกษา X ของสถานประกอบการตัวอย่าง p กลุ่มสถานประกอบการ m ประเภทอุตสาหกรรม j

w_{jm} คือ ค่าถ่วงน้ำหนักของกลุ่มสถานประกอบการ m ประเภทอุตสาหกรรม j ซึ่ง

$$w_{jm} = \frac{N_{jm}}{n_{jm}}$$

N_{jm} คือ จำนวนสถานประกอบการทั้งสิ้น สำหรับสถานประกอบการที่มีคนทำงานระหว่าง 1 – 10 คน กลุ่มสถานประกอบการ m ประเภทอุตสาหกรรม

n_{jm} คือ จำนวนสถานประกอบการที่เจงนับได้ทั้งสิ้น สำหรับสถานประกอบการที่มี
 คนทำงาน ระหว่าง 1 – 10 คน กลุ่มสถานประกอบการ m ประเภท
 อุตสาหกรรม j

A_l คือ จำนวนประเภทอุตสาหกรรม รหัส 4 หลักทั้งสิ้น ที่ประกอบกันเป็นประเภท
 อุตสาหกรรม รหัส 2 หลัก ในแต่ละประเภทอุตสาหกรรม l

2.1.2 สูตรค่ายอดรวมของลักษณะที่ต้องการศึกษา X สำหรับสถานประกอบการที่มีคนทำงานตั้งแต่
 11 คนขึ้นไป กลุ่มสถานประกอบการ m ประเภทอุตสาหกรรม l คือ

$$X_{lm} = \sum_{j=1}^{A_l} \sum_{p=1}^{M_{jm}} x_{jmp} \dots\dots\dots(2)$$

โดยที่ M_{jm} คือ จำนวนสถานประกอบการทั้งสิ้น สำหรับสถานประกอบการที่มีคนทำงานตั้งแต่ 11
 คนขึ้นไป กลุ่มสถานประกอบการ m ประเภทอุตสาหกรรม j

2.1.3 สูตรค่ายอดรวม และสูตรการประมาณค่ายอดรวมของลักษณะที่ต้องการศึกษา X สำหรับสถาน-
 ประกอบการ ประเภทอุตสาหกรรม l ของแต่ละกลุ่มสถานประกอบการที่ต้องการนำเสนอผล มี
 จำนวน 6 กลุ่ม คือ

กลุ่ม		ระดับจังหวัด
1 . 1 – 15 คน	$m = 1, 2, 3, 4, 5$	$\hat{X}'_{l1} = \sum_{m=1}^4 \hat{X}_{lm} + X_{l5}$
2 . 16 – 25 คน	$m = 6, 7$	$X'_{l2} = \sum_{m=6}^7 X_{lm}$
3 . 26 – 30 คน	$m = 8$	$X'_{l3} = X_{l8}$
4 . 31 – 50 คน	$m = 9$	$X'_{l4} = X_{l9}$
5 . 51 – 200 คน	$m = 10, 11$	$X'_{l5} = \sum_{m=10}^{11} X_{lm}$
6 . ≥ 201 คน	$m = 12, 13, 14$	$X'_{l6} = \sum_{m=12}^{14} X_{lm}$

3. วิธีการเก็บรวบรวมข้อมูล

การเก็บรวบรวมข้อมูลใช้วิธีส่งเจ้าหน้าที่ ซึ่งเป็นข้าราชการและลูกจ้างของสำนักงานสถิติแห่งชาติ ออกไป ทำการสัมภาษณ์เจ้าของผู้ประกอบการหรือผู้ที่ได้รับมอบหมายให้ตอบข้อมูลของสถานประกอบการ อุตสาหกรรมการผลิต ในระหว่าง เดือน กรกฎาคม-กันยายน 2550

4. ความคลาดเคลื่อนของข้อมูล

ข้อมูลที่น่าเสนอไว้ในรายงานฉบับนี้ อาจมีความคลาดเคลื่อนอยู่บ้าง ความคลาดเคลื่อนดังกล่าวเป็น ความคลาดเคลื่อนจากการเลือกตัวอย่าง (Sampling error) และความคลาดเคลื่อนที่เกิดจากสาเหตุอื่น (Non-Sampling error) เช่น ผู้ตอบไม่ให้ข้อมูลตามความเป็นจริง ข้อมูลในแบบสอบถามไม่ครบถ้วน การลงรหัส ผิดพลาดหรือการบันทึกข้อมูลผิดพลาด เป็นต้น อย่างไรก็ตาม สำนักงานสถิติแห่งชาติได้พยายามควบคุมให้ข้อมูลมี ความคลาดเคลื่อนน้อยที่สุด จึงขอให้ผู้ใช้ข้อมูลใช้ข้อมูลด้วยความระมัดระวังตามสมควร

5. การปิดตัวเลข

ผลรวมของแต่ละจำนวนอาจไม่เท่ากับยอดรวมทั้งนี้เนื่องจากการปิดเศษ

ภาคผนวก ข

คำนิยาม

แนวคิดและคำนิยาม

1. สถานประกอบการอุตสาหกรรมการผลิต

หมายถึง สถานประกอบการที่ดำเนินกิจการเกี่ยวกับการผลิต ซึ่งหมายถึงการเปลี่ยนรูปวัตถุดิบให้เป็นผลิตภัณฑ์ชนิดใหม่ด้วยเครื่องจักรกลหรือเคมีภัณฑ์ โดยไม่คำนึงถึงว่างานนั้นทำด้วยเครื่องจักรหรือด้วยมือ หรือทำในโรงงาน โรงซ่อม หรือ เคหะสถาน หรือผลิตภัณฑ์นั้นขายส่งหรือขายปลีกก็ตาม การประกอบชิ้นส่วนของผลิตภัณฑ์ที่ผลิตขึ้นนับว่าเป็นการผลิตด้วย

2. การจำแนกประเภทอุตสาหกรรมการผลิต

ในการจัดทำสำมะโนอุตสาหกรรม พ.ศ.2550 ได้จำแนกประเภทอุตสาหกรรมการผลิตตามกิจกรรมทางเศรษฐกิจทุกประเภทตามมาตรฐานสากล (International Standard Industrial Classification of All Economic Activities : ISIC Rev.3.0) ซึ่งอุตสาหกรรมการผลิตจัดอยู่ในประเภท D : การผลิต

การจัดจำแนกโครงสร้างประเภทอุตสาหกรรมการผลิต เป็นดังนี้

หมวด ได้แก่ กลุ่มอุตสาหกรรม ซึ่งแบ่งเป็นกลุ่มย่อยจากประเภท และใช้แทนด้วยเลขรหัส 2 ตัวแรก ตั้งแต่ รหัส 15 – 37 รวม 23 หมวด

3. รูปแบบการจัดตั้งตามกฎหมาย

3.1 ส่วนบุคคล ห้างหุ้นส่วนสามัญที่ไม่เป็นนิติบุคคล

หมายถึง สถานประกอบการที่มีเจ้าของเป็นบุคคลธรรมดา คนเดียวหรือหลายคนรวมกัน และให้หมายรวมถึงห้างหุ้นส่วนสามัญที่ไม่จดทะเบียนเป็นนิติบุคคลด้วย

3.2 ห้างหุ้นส่วนสามัญนิติบุคคล ห้างหุ้นส่วนจำกัด

หมายถึง สถานประกอบการที่จัดตั้งขึ้น โดยมีบุคคลตั้งแต่ 2 คนขึ้นไป รวมทุนกันเพื่อประกอบการผลิตและมีความรับผิดชอบร่วมกัน โดยการจดทะเบียนตามกฎหมาย

3.3 บริษัทจำกัด บริษัทจำกัด (มหาชน)

บริษัทจำกัด หมายถึง สถานประกอบการที่จัดตั้งขึ้นโดยผู้ริเริ่มคณะหนึ่ง และได้จดทะเบียนถูกต้องตามกฎหมาย โดยมีผู้ริเริ่มดำเนินการอย่างน้อย 7 คนขึ้นไป

บริษัทจำกัด (มหาชน) หมายถึง สถานประกอบการที่จัดตั้งขึ้นโดยการจดทะเบียนจัดตั้งบริษัท การควบบริษัท หรือการแปรสภาพบริษัท และวัตถุประสงค์ที่จะขายหุ้นต่อประชาชน โดยมีผู้ริเริ่มดำเนินการตั้งแต่ 15 คนขึ้นไป

3.4 ส่วนราชการ รัฐวิสาหกิจ

หมายถึง สถานประกอบการที่รัฐบาลเป็นเจ้าของหรือมีทุนอยู่ด้วยไม่น้อยกว่าร้อยละ 50 ของทุนทั้งหมด ในที่นี้หมายถึงสถานประกอบการที่ดำเนินการโดยรัฐบาลด้วย ได้แก่ เรือนจำ โรงฆ่าสัตว์ องค์กรการพอกหนัง องค์กรแก้ว เป็นต้น

3.5 สหกรณ์

หมายถึง สถานประกอบการที่จัดตั้งขึ้นในรูปของสหกรณ์ โดยจดทะเบียนถูกต้องตามกฎหมายว่าด้วยสหกรณ์ โดยมีผู้ก่อตั้งไม่น้อยกว่า 10 คน

3.6 รูปแบบอื่น ๆ

หมายถึง สถานประกอบการที่จัดตั้งในรูปแบบอื่น ๆ นอกเหนือจากที่กล่าวแล้วข้างต้น เช่น สมาคม สโมสร กลุ่มแม่บ้าน เป็นต้น

4. รูปแบบการจัดตั้งทางเศรษฐกิจ

4.1 สำนักงานแห่งเดียว

หมายถึง สถานประกอบการที่ไม่เป็นสาขาหรือหน่วยงานย่อยของสถานประกอบการอื่น และไม่มีสาขา หรือหน่วยงานย่อยอื่น

4.2 สำนักงานใหญ่

หมายถึง สถานประกอบการที่เป็นเจ้าของและควบคุมกิจการของสถานประกอบการอื่นที่เป็นสำนักงานสาขา หรือหน่วยงานย่อย

4.3 สำนักงานสาขา

หมายถึง สถานประกอบการที่เป็นสาขาหรือหน่วยงานย่อยของสถานประกอบการอื่นที่เป็นสำนักงานใหญ่

5. ทุนจดทะเบียน

ทุนจดทะเบียนหรือทุนรับอนุญาต หมายถึง ทุนดำเนินการซึ่งผู้เริ่มก่อการได้ระบุนำไว้เมื่อจดทะเบียนจัดตั้งเป็นนิติบุคคลหรือทุนที่ได้รับอนุญาตเมื่อจัดตั้งเป็นนิติบุคคล ทุนนี้ไม่ได้แสดงถึงเงินที่ได้รับจากผู้ถือหุ้นแต่เป็นการแสดงถึงความประสงค์ของผู้เริ่มก่อการว่าจะมีทุนดำเนินการเป็นจำนวนเงินเท่าใด

6. อัตราการใช้กำลังการผลิต

หมายถึง สัดส่วนระหว่างปริมาณผลผลิตจริงกับกำลังการผลิตสูงสุด ที่สามารถผลิตได้ในช่วงเวลาหนึ่งคำนวณ โดยปริมาณการผลิตจริงหารด้วยกำลังการผลิต

7. คนทำงาน

หมายถึง คนที่ทำงานในสถานประกอบการทั้งที่ได้รับเงินเดือนและไม่ได้รับเงินเดือน ที่สถานประกอบการ มีอยู่ตามปกติ รวมทั้งผู้ที่ปกติทำงานอยู่ในสถานประกอบการแห่งนี้ แต่ในวันดังกล่าวไม่ได้มาทำงานเนื่องจากเจ็บป่วย ลาหยุด พักผ่อน โดยได้รับค่าจ้าง/เงินเดือน

คนทำงาน ประกอบด้วย

1) คนทำงานโดยไม่ได้รับค่าจ้าง เงินเดือน

หมายถึง เจ้าของกิจการหรือหุ้นส่วนที่ทำงานให้สถานประกอบการ โดยไม่ได้รับค่าจ้าง เงินเดือน และผู้ที่อาศัยอยู่ในครัวเรือนของเจ้าของกิจการ หรือหุ้นส่วน หรือบุคคลอื่น ที่ทำงานให้กับสถานประกอบการอย่างน้อยสัปดาห์ละ 20 ชั่วโมง โดยไม่ได้รับค่าจ้าง เงินเดือนเป็นประจำ

2) ลูกจ้างในกรรมวิธีการผลิต

หมายถึง ลูกจ้างทั้งหมดที่ทำงานเกี่ยวข้อง โดยตรงกับการผลิตในขั้นตอนต่าง ๆ หรือกิจกรรมที่เกี่ยวข้องกับการผลิต โดยได้รับค่าจ้างเงินเดือน

ผู้ปฏิบัติงานมีฝีมือ หมายถึง ผู้ที่ทำงานด้านการผลิตซึ่งเคยได้รับการฝึกฝนอบรมมาก่อนอย่างน้อย 3 เดือน หรือผู้มีประสบการณ์ในการทำงาน 5 ปี ขึ้นไปในงานเฉพาะที่ทำอยู่ เช่น ช่างนาช่างดูแลเครื่องจักร ผู้ผลิตหรือติดตั้งอุปกรณ์ ผู้เดินเครื่องจักร ผู้ประกอบชิ้นส่วนต่าง ๆ เป็นต้น

ผู้ปฏิบัติงานไม่มีฝีมือ หมายถึง ผู้ที่ทำงานด้านการผลิตที่ได้รับการฝึกงาน ก่อนปฏิบัติงานน้อยกว่า 2 สัปดาห์ เช่น พนักงานทำความสะอาดเครื่องจักร

3) ลูกจ้างอื่น ๆ

หมายถึง ลูกจ้างทั้งหมดนอกเหนือจากลูกจ้างในกรรมวิธีการผลิต รวมถึงผู้ปฏิบัติงาน นักบริหาร นักวิชาการ เสมียนพนักงาน เช่น ผู้จัดการ ผู้อำนวยการ และกรรมการบริหารที่ได้รับค่าจ้าง เงินเดือน ผู้ปฏิบัติงานในห้องทดลองและนักวิจัย พนักงานพิมพ์ดีด พนักงานบัญชี และพนักงานขาย เป็นต้น

ไม่รวมคนทำงาน ดังต่อไปนี้

- (1) ผู้บริหารหรือผู้ถือหุ้นที่ได้รับเบี้ยประชุมเป็นครั้งคราว
- (2) คนทำงานของสถานประกอบการอื่นที่มาปฏิบัติงานประจำที่สถานประกอบการแห่งนี้
- (3) คนทำงานที่รับงานไปทำที่บ้านแล้วนำมาส่งโดยไม่ได้ลงทุนซื้อวัสดุ อุปกรณ์ (หรือถ้ามีการใช้เครื่องมือส่วนตัวเล็กน้อยได้ เช่น มีด เข็ม ค้าย)
- (4) คนงานที่ทำงานเป็นระยะเวลานาน เช่น ลาไปราชการทหาร
- (5) คนที่สถานประกอบการจ้างมาทำงานเฉพาะอย่างเป็นครั้งคราว เช่น กรรมกรที่จ้างมาขนของ พนักงานเดินตลาดหรือตัวแทนขายที่ไม่มีเงินเดือนประจำ

8. ค่าตอบแทนแรงงาน

8.1 ค่าจ้าง เงินเดือน

หมายถึง เงินที่นายจ้างหรือสถานประกอบการจ่ายให้ลูกจ้าง ในระหว่างเดือนมกราคม - เดือนธันวาคม 2549 (ก่อนหักภาษีเงินได้บุคคลธรรมดา เงินสมทบกองทุนประกันสังคมในส่วนของลูกจ้างต้องจ่ายค่าประกันชีวิต และรายจ่ายอื่น ๆ ของลูกจ้าง) ตามข้อตกลงการจ้างแรงงาน โดยอาจจ่ายตามเงื่อนไขของระยะเวลาหรือจ่ายตามปริมาณงาน

8.2 ค่าล่วงเวลา โบนัส เงินรางวัลพิเศษ เงินเพิ่มค่าครองชีพ ค่านายหน้า

หมายถึง เงินนอกเหนือจากค่าจ้าง เงินเดือน ที่สถานประกอบการจ่ายให้แก่ลูกจ้างเป็นค่าตอบแทนในการทำงาน

8.3 สวัสดิการและผลประโยชน์ตอบแทนอื่น ๆ

หมายถึง ผลประโยชน์ตอบแทนแรงงานที่นายจ้างหรือสถานประกอบการจ่าย หรือบริการให้แก่ลูกจ้าง ได้แก่ ค่าตอบแทนแรงงานที่จ่ายเป็นสิ่งของหรือผลผลิต และสวัสดิการที่นายจ้างจัดหาหรือบริการลูกจ้าง เช่น อาหาร เครื่องดื่ม บ้านพักคนงาน ค่าเช่าบ้าน ค่าซ่อมแซมที่อยู่อาศัย ค่ารักษาพยาบาล บริการดูแลบุตร พาหนะรับส่งมาทำงาน บันเทิงหรือนันทนาการต่าง ๆ ที่จัดให้ลูกจ้าง เป็นต้น ทั้งนี้ไม่รวมเสื้อผ้า เครื่องแบบที่ใช้เฉพาะในการปฏิบัติงาน (ค่าเสื้อผ้า เครื่องแบบ ที่ใช้เฉพาะในการปฏิบัติงาน ถือเป็นค่าใช้จ่ายอื่น ๆ ของสถานประกอบการ)

8.4 เงินที่สถานประกอบการจ่ายสมทบเข้ากองทุนเพื่อการประกันสังคม ฯลฯ

หมายถึง เงินที่สถานประกอบการจ่ายสมทบเข้ากองทุนเพื่อการประกันสังคมของทั้งรัฐบาลและเอกชน เพื่อให้ลูกจ้างได้รับความเดือดร้อนเมื่อต้องขาดรายได้ไปบางส่วนหรือทั้งหมด อันเนื่องมาจากการเจ็บป่วย หรือประสบอันตรายทั้งในและนอกเวลาทำงาน การคลอดบุตร ทูพพลภาพ การว่างงาน ชราภาพ และเสียชีวิต เงินดังกล่าว เช่น เงินสมทบกองทุนประกันสังคม กองทุนเงินทดแทน กองทุนสำรองเลี้ยงชีพ เป็นต้น

9. ค่าซื้อวัตถุดิบและวัสดุประกอบที่ใช้ในการผลิต

หมายถึง มูลค่าของวัตถุดิบและส่วนประกอบที่สถานประกอบการจัดซื้อ หรือได้รับมาจากสำนักงานใหญ่ ในระหว่างเดือนมกราคม - เดือนธันวาคม 2549 เพื่อใช้ในการผลิตโดยสถานประกอบการเอง หรือจ้างสถานประกอบการอื่นหรือผู้อื่นทำการผลิต มูลค่าดังกล่าวเป็นมูลค่าที่นำส่งถึงสถานประกอบการ ซึ่งรวมค่าภาษีขาเข้า ค่าขนส่ง ค่าประกันภัย ค่าบรรจุหีบห่อ เป็นต้น

10. ค่าเชื้อเพลิง

หมายถึง มูลค่าของเชื้อเพลิงทุกชนิดที่เข้ามา เพื่อใช้เป็นเชื้อเพลิงสำหรับพลังงานและความร้อน ไม่รวมเชื้อเพลิงที่เป็นส่วนประกอบของผลิตภัณฑ์ หรือที่ใช้ในการผลิตกระแสไฟฟ้า หรือเชื้อเพลิงที่ได้จากผลพลอยได้ของกิจกรรมการผลิต เช่น ขี้เถ้า เป็นต้น

11. ค่าไฟฟ้าที่ใช้ในการผลิต

คือ มูลค่าไฟฟ้าทั้งหมดที่สถานประกอบการซื้อระหว่างเดือนมกราคม-เดือนธันวาคม 2549 รวมทั้งค่าไฟฟ้าที่ได้รับจากหน่วยพลังงานของสถานประกอบการอื่นแต่อยู่ในเครือเดียวกัน โดยจะต้องประมาณมูลค่าเหมือนกับการซื้อขายโดยปกติ

12. ค่าใช้จ่ายในการบำรุงรักษาและซ่อมแซมเครื่องจักร เครื่องมือฯ

หมายถึง มูลค่าของค่าใช้จ่ายทั้งหมดที่ใช้ในการซ่อมแซมและบำรุงอาคาร และสินทรัพย์ถาวรอื่น เพื่อให้อยู่ในสภาพที่ดีใช้งานต่อไปได้ ทั้งนี้ให้รวมค่าใช้จ่ายในการบำรุงรักษา ซ่อมแซมที่จัดทำโดยสถานประกอบการที่อยู่ในเครือเดียวกันและให้ประมาณมูลค่าในการซ่อมแซมเหมือนกับการว่าจ้างสถานประกอบการอื่นหรือผู้อื่น

13. ค่าซื้อสินค้าที่ซื้อมาจำหน่ายในสภาพเดิม

หมายถึง มูลค่าในการซื้อสินค้าเพื่อนำมาจำหน่ายในสภาพเดิม โดยไม่มีการเปลี่ยนแปลงสภาพ

14. ค่าจ้างเหมาจ่ายให้สถานประกอบการอื่นผลิตสินค้าให้ โดยสถานประกอบการจัดหาวัสดุให้

หมายถึง จำนวนเงินที่จ่ายเป็นค่าจ้างให้กับสถานประกอบการอื่น เพื่อทำการผลิตสินค้า โดยวัตถุดิบและส่วนประกอบในการผลิตเป็นของสถานประกอบการผู้จ้าง

15. มูลค่าสินค้า วัตถุดิบและวัสดุประกอบฯ คงเหลือ

หมายถึง มูลค่าของสินค้า วัตถุดิบและวัสดุประกอบฯ ของสถานประกอบการที่ยังคงเหลืออยู่ โดยไม่คำนึงว่าจะเก็บไว้ ณ ที่ใดก็ตาม

มูลค่าคงเหลือต้นปี คือ มูลค่าของสินค้า วัตถุดิบและวัสดุประกอบฯ ที่เหลือมาจากปีก่อน เมื่อ 1 มกราคม 2549

มูลค่าคงเหลือปลายปี คือ มูลค่าของสินค้า วัตถุดิบและวัสดุประกอบฯ ที่เหลืออยู่เมื่อ 31 ธันวาคม 2549

16. ส่วนเปลี่ยนแปลงมูลค่าสินค้า วัตถุดิบและวัสดุประกอบฯ คงเหลือ

หมายถึง ผลต่างระหว่างมูลค่าคงเหลือปลายปีและมูลค่าคงเหลือต้นปี (มูลค่าปลายปี – มูลค่าต้นปี)

17. ค่าใช้จ่ายอื่น ๆ ของสถานประกอบการ

หมายถึง ค่าใช้จ่ายในการดำเนินกิจการต่าง ๆ ของสถานประกอบการ เช่น ค่าเช่าที่ดิน ค่าเช่าอาคาร และที่ดินฯ ค่าเสื่อมราคาสินทรัพย์ถาวรทุกประเภท ค่าน้ำประปา ค่าไฟฟ้า ค่าไปรษณีย์ ค่าโทรศัพท์ ค่าทำบัญชี ค่าปรึกษา ค่าดอกเบี้ยจ่าย หนี้สูญ ค่าภาษี ค่าโฆษณา ค่านายหน้า และอื่น ๆ เป็นต้น

18. มูลค่าขายผลผลิต

หมายถึง มูลค่าการจำหน่ายผลิตภัณฑ์ที่สถานประกอบการผลิตขึ้นเองและ/หรือที่สถานประกอบการอื่นผลิตให้ โดยสถานประกอบการเป็นผู้จ่ายค่าวัสดุ และวัสดุประกอบที่ใช้ในการผลิตในระหว่างเดือนมกราคม - เดือนธันวาคม 2549 ทั้งนี้ให้รวมมูลค่าผลผลิตที่สถานประกอบการผลิตเพื่อใช้เอง หรือให้คนทำงาน เป็นส่วนหนึ่งของค่าตอบแทนแรงงาน ผลผลิตที่จัดส่งให้สำนักงานใหญ่ สำนักงานสาขา หรือสำนักงานขายของโรงงาน และรายรับจากการขายผลพลอยได้และเศษวัสดุ

19. รายรับจากการขายสินค้าที่ซื้อมาจำหน่ายในสภาพเดิม

หมายถึง จำนวนเงินที่สถานประกอบการได้รับจากการขายสินค้าที่ซื้อมาจำหน่าย โดยไม่มีการเปลี่ยนแปลงสภาพ

20. ค่ารับจ้างเหมาทำการผลิตสินค้าให้สถานประกอบการอื่น โดยสถานประกอบการเป็นผู้จัดหาวัสดุให้

หมายถึง จำนวนเงินที่ได้รับจากผู้จ้างในการรับจ้างเหมาทำการผลิตสินค้า โดยผู้จ้างจัดหาวัสดุให้ ถ้าเป็นการรับจ้างเหมาผลิตสินค้าให้สถานประกอบการในเครือเดียวกันให้คิดค่าบริการในการผลิตตามราคาตลาด ถ้าประมาณไม่ได้ก็ให้คิดจากค่าใช้จ่ายต่าง ๆ ที่เกิดขึ้นจริง โดยไม่รวมค่าวัสดุที่ผู้จ้างจัดหาให้

21. รายรับจากการให้บริการ บำรุงรักษา ซ่อมแซมและติดตั้งให้แก่สถานประกอบการอื่น

หมายถึง จำนวนเงินที่สถานประกอบการได้รับจากการให้บริการ บำรุงรักษาซ่อมแซมและติดตั้งเครื่องจักรหรือโรงงานให้กับสถานประกอบการอื่นหรือลูกค้า สำหรับค่าบริการในการให้บริการแก่สถานประกอบการอื่นในเครือเดียวกัน ให้คิดมูลค่าการบริการ โดยรวมค่าแรงงาน ค่าดำเนินการ และค่าวัสดุที่ใช้ในการให้บริการ

22. รายรับอื่น ๆ

หมายถึงมูลค่ารายรับอื่น ๆ ของสถานประกอบการ เช่น รายรับจากการขายกากของเสีย หรือวัสดุเหลือใช้ของสถานประกอบการและค่าขายกระแสไฟฟ้า เป็นต้น

23. สินทรัพย์ถาวร

หมายถึง สินทรัพย์ที่ปกติมีอายุการใช้งานมากกว่า 1 ปีขึ้นไป เช่น ที่ดิน อาคาร สิ่งก่อสร้าง เครื่องจักร ยานพาหนะ เป็นต้น รวมถึงส่วนเพิ่มเติม คัดแปลง ปรับปรุง เพื่อยืดอายุการใช้งานหรือเพิ่มประสิทธิภาพ มูลค่าของสินทรัพย์เหล่านี้ ต้องคิดเป็นมูลค่าของสินทรัพย์ถาวรใหม่

สินทรัพย์ถาวร แบ่งออกเป็น

- ที่ดิน
- อาคาร และสิ่งก่อสร้าง
- เครื่องจักร และเครื่องมือ ฯลฯ เช่น เครื่องกำเนิดไฟฟ้า เครื่องมือที่ใช้ในงานโลหะ หรือเหมืองแร่ เครื่องมือก่อสร้าง เครื่องมือที่ใช้ในงานอุตสาหกรรม เช่น รถเครนเครื่องยกและอื่น ๆ ที่คล้ายคลึงกัน เป็นต้น
- ยานพาหนะ ได้แก่ รถยนต์ แทรคเตอร์ รถบรรทุก เป็นต้น
- เครื่องใช้ในสำนักงาน (ครุภัณฑ์) ได้แก่ เครื่องคอมพิวเตอร์ เครื่องคำนวณ เฟอร์นิเจอร์ เครื่องตกแต่งสำนักงาน เป็นต้น
- สินทรัพย์ถาวรอื่น ๆ เช่น ซอฟต์แวร์ ลิขสิทธิ์ สิทธิบัตร เป็นต้น

24. มูลค่าสินทรัพย์ถาวรที่ซื้อหรือผลิตขึ้นใช้เองระหว่างปี

หมายถึง สินทรัพย์ถาวรที่สถานประกอบการซื้อมาเพิ่มเติมหรือผลิตขึ้นใช้เอง ระหว่างเดือนมกราคม - เดือนธันวาคม 2549

- **สินทรัพย์ถาวรใหม่** หมายถึง สินทรัพย์ถาวรที่ยังไม่เคยถูกใช้ภายในประเทศมาก่อนที่สถานประกอบการจะซื้อมา โดยไม่คำนึงว่าสินทรัพย์ถาวรนั้นจะถูกใช้ในต่างประเทศมาก่อนหรือไม่
- **สินทรัพย์ถาวรที่ผลิตขึ้นใช้เอง** หมายถึง ค่าใช้จ่ายทั้งหมดที่ใช้ในการสร้างหรือผลิตสินทรัพย์ถาวรขึ้นเพื่อใช้งานในสถานประกอบการ และที่ใช้ในการซ่อมแซมใหญ่ที่สามารถเพิ่มประสิทธิภาพการทำงานหรือยืดอายุการใช้งานของสินทรัพย์ถาวรนั้น ค่าใช้จ่ายดังกล่าว ได้แก่ ค่าแรงงาน ค่าวัสดุ เป็นต้น

25. มูลค่าสินทรัพย์ถาวรที่ขายระหว่างปี

หมายถึง มูลค่าตามราคาขายสินทรัพย์ถาวรที่ขายไประหว่าง เดือนมกราคม - เดือนธันวาคม 2549 รวมถึงมูลค่าสินทรัพย์ถาวรที่ใช้แล้วและได้นำไปแลกเปลี่ยนเป็นสินทรัพย์ใหม่ โดยการจ่ายเงินเพิ่มขึ้นให้ถือว่าราคาสินทรัพย์เดิม คือ มูลค่าขายสินทรัพย์ถาวรที่ใช้แล้ว และราคาสินทรัพย์เดิมบวกจำนวนเงินที่จ่ายเพิ่ม เป็นมูลค่าซื้อสินทรัพย์ถาวรใหม่ การบันทึกมูลค่าสินทรัพย์ถาวรที่ขายระหว่างปี ให้บันทึกตามราคาที่ขายได้จริง

26. ค่าโอนกรรมสิทธิ์

หมายถึง มูลค่าของค่าใช้จ่ายในการโอนสิทธิครอบครองสินทรัพย์ ระหว่างเจ้าของสินทรัพย์นั้นให้กับบุคคลอื่น

27. มูลค่าเพิ่ม

คำนวณโดย : มูลค่าเพิ่ม = มูลค่าผลผลิต - ค่าใช้จ่ายขั้นกลาง

มูลค่าผลผลิต หมายถึง รายรับของสถานประกอบการในรอบปี 2549 ซึ่งได้แก่

- (1) มูลค่าขายผลผลิต
- (2) รายรับจากการขายสินค้าที่ซื้อมาจำหน่ายในสภาพเดิม

(3) รายรับจากการรับจ้างเหมาทำการผลิตสินค้าให้สถานประกอบการอื่น โดยสถานประกอบการ
จัดหาวัสดุให้

(4) รายรับจากการให้บริการ บำรุงรักษา ซ่อมแซม และติดตั้ง ให้แก่สถานประกอบการอื่น

(5) รายรับจากการให้เช่าอาคาร อาคารพร้อมที่ดิน ยานพาหนะ เครื่องจักรและอุปกรณ์ฯ และ
รายรับอื่น ๆ

(6) ส่วนเปลี่ยนแปลงมูลค่าสินค้าคงเหลือ

ค่าใช้จ่ายชั้นกลาง หมายถึง รายจ่ายที่ใช้ในการดำเนินการในขบวนการผลิตของสถานประกอบการ
ในรอบปี 2549 ซึ่งได้แก่

(1) ค่าซื้อวัตถุดิบ และวัสดุประกอบที่ใช้ในการผลิต

(2) ค่าใช้จ่ายในการผลิต

(3) ค่าซื้อสินค้าที่ซื้อมาจำหน่ายในสภาพเดิม

(4) ค่าจ้างเหมาจ่ายให้สถานประกอบการอื่นผลิตสินค้าให้

(5) ค่าใช้จ่ายในการขาย ของสถานประกอบการ (ค่าโฆษณา ค่าขนส่งสินค้าที่ขาย ค่านายหน้า
ค่าประกันภัย ค่าใช้จ่ายอื่น ๆ)

(6) ค่าใช้จ่ายในการบริหารและดำเนินงานของสถานประกอบการ (ค่าใช้จ่ายอื่น ๆ ในการดำเนิน
กิจการ หักด้วยค่าเช่าที่ดิน ดอกเบี้ยจ่าย หนี้สูญ ขาดทุนจากการเปลี่ยนแปลงอัตราแลกเปลี่ยนฯ)

(7) ส่วนเปลี่ยนแปลงมูลค่าวัตถุดิบและวัสดุประกอบฯ คงเหลือ

คณะผู้จัดทำ CD - ROM

หน่วยงานเจ้าของเรื่อง

สำนักงานสถิติจังหวัดเลย

โทร. 0 4281 1162

หน่วยงานผลิตและออกแบบ

กลุ่มบูรณาการข้อมูลสถิติ

สำนักสถิติพยากรณ์

โทร. 0 2281 0333 ต่อ 1415 - 1418

