



สำมะโนอุตสาหกรรม พ.ศ. 2560
ข้อมูลพื้นฐาน จังหวัดอุดรธานี

THE 2017 INDUSTRIAL CENSUS
BASIC INFORMATION ; UDON THANI PROVINCE



สำนักงานสถิติแห่งชาติ

สำนักงานสถิติแห่งชาติ
กระทรวงดิจิทัลเพื่อเศรษฐกิจและสังคม
NATIONAL STATISTICAL OFFICE
MINISTRY OF DIGITAL ECONOMY AND SOCIETY

สำมะโนอุตสาหกรรม พ.ศ. 2560

ข้อมูลพื้นฐาน

จังหวัดอุดรธานี

THE 2017 INDUSTRIAL CENSUS

BASIC INFORMATION

UDONTHANI PROVINCE



สำนักงานสถิติแห่งชาติ

| | |
|------------------------------|---|
| หน่วยงานเจ้าของเรื่อง | สำนักงานสถิติจังหวัดอุดรธานี โทรศัพท์ 0 4222 2466 โทรสาร 0 4222 2466 ไปรษณีย์อิเล็กทรอนิกส์ Udon@nso.go.th |
| หน่วยงานที่เผยแพร่ | สำนักสถิติพยากรณ์ สำนักงานสถิติแห่งชาติ ศูนย์ราชการเฉลิมพระเกียรติ 80 พรรษา อาคารรัฐประศาสนภักดี ชั้น 2 ถนนแจ้งวัฒนะ เขตหลักสี่ กรุงเทพฯ 10210 โทรศัพท์ 0 2141 7498 โทรสาร 0 2143 8132 ไปรษณีย์อิเล็กทรอนิกส์ binfopub@nso.go.th |
| ปีที่จัดพิมพ์ | 2560 |
| จัดพิมพ์โดย | สำนักงานสถิติจังหวัดอุดรธานี ศาลากลางจังหวัดหลังเก่า ชั้น 7 อ.เมือง จ.อุดรธานี โทรศัพท์ 0 4222 2466 โทรสาร 0 4222 2466 ไปรษณีย์อิเล็กทรอนิกส์ Udon@nso.go.th |

คำนำ

ภาคอุตสาหกรรมการผลิตนับเป็นกิจกรรมทางเศรษฐกิจสาขาหนึ่ง ที่มีความสำคัญในการขับเคลื่อนการเจริญเติบโตทางเศรษฐกิจของประเทศ ซึ่งปัจจุบันรัฐบาลมีนโยบายด้านการพัฒนาอุตสาหกรรมที่ส่งเสริมการนำเทคโนโลยีขั้นสูงและนวัตกรรมใหม่ๆ มาใช้ปรับปรุงประสิทธิภาพการผลิต เพื่อเป็นกลไกในการขับเคลื่อนเศรษฐกิจของประเทศไทยในระยะ 20 ปีข้างหน้าตามกรอบการพัฒนาประเทศไทย 4.0 สำนักงานสถิติแห่งชาติ เป็นหน่วยงานที่รับผิดชอบในการจัดเก็บรวบรวมข้อมูลทั้งด้านเศรษฐกิจและสังคมของประเทศตระหนักถึงความสำคัญดังกล่าว จึงได้จัดทำสำมะโนอุตสาหกรรมขึ้น เพื่อให้ประเทศมีข้อมูลสถิติพื้นฐานที่สำคัญทางด้านอุตสาหกรรมผลิตอย่างต่อเนื่อง เพื่อภาครัฐและเอกชนใช้ในการกำหนดนโยบายและวางแผนพัฒนาด้านเศรษฐกิจและอุตสาหกรรมทั้งในระดับประเทศและระดับจังหวัด เพื่อเพิ่มศักยภาพในการแข่งขันในตลาดโลก

ในการจัดทำสำมะโนอุตสาหกรรม พ.ศ. 2560 ครั้งนี้ ได้กำหนดแผนการดำเนินงานเป็น 2 ขั้นตอน คือ ขั้นการเก็บรวบรวมข้อมูลพื้นฐานหรือการนับจดสถานประกอบการทุกประเภท ซึ่งดำเนินการในปี 2559 และขั้นการเก็บรวบรวมข้อมูลรายละเอียดหรือการแจงนับสถานประกอบการในอุตสาหกรรมการผลิต ดำเนินการในปี 2560

รายงานฉบับนี้ เป็นรายงานผลในขั้นตอนการเก็บรวบรวมข้อมูลพื้นฐานหรือการนับจดสถานประกอบการในปี 2559 ซึ่งจัดจำแนกประเภทสถานประกอบการตามการจัดมาตรฐานอุตสาหกรรมประเทศไทยปี 2552 (Thailand Standard Industrial Classification: TSIC 2009) ได้แก่ สถานประกอบการที่ประกอบกิจกรรมเกี่ยวกับธุรกิจทางการค้า ธุรกิจทางการบริการ การผลิต การก่อสร้าง การขนส่งทางบกและสถานที่เก็บสินค้า กิจกรรมด้านข้อมูลข่าวสารและการสื่อสาร และโรงพยาบาลเอกชน ที่ตั้งอยู่ในจังหวัดอุดรธานี

สำนักงานสถิติแห่งชาติ ใคร่ขอขอบคุณผู้ประกอบการและผู้เกี่ยวข้องทุกฝ่ายที่ได้ให้ความร่วมมือในการให้ข้อมูล ซึ่งข้อมูลที่ได้จะเป็นประโยชน์สำหรับผู้ใช้อ้างอิงข้อมูลทั้งภาครัฐบาลและภาคเอกชนต่อไป

บทสรุปสำหรับผู้บริหาร

เนื่องจากบริบทของประเทศมีการเปลี่ยนแปลงทั้งด้านเศรษฐกิจสังคมและการเมืองที่ส่งผลกระทบต่อภาคอุตสาหกรรมทำให้โครงสร้างการดำเนินธุรกิจและอุตสาหกรรมเปลี่ยนแปลงไป เช่น วิสาหกิจขนาดกลางและขนาดย่อม (SMEs) มีอัตราการขยายตัวเพิ่มขึ้น และมีธุรกิจทางการค้า การบริการ และอุตสาหกรรมใหม่ๆ เกิดขึ้น เป็นต้น ซึ่งถือเป็นกลไกที่สำคัญต่อการเจริญเติบโตของระบบเศรษฐกิจของประเทศ ดังนั้นข้อมูลสถิติและสารสนเทศโครงสร้างชั้นพื้นฐานเกี่ยวกับการประกอบธุรกิจและอุตสาหกรรม จึงมีความสำคัญและจำเป็นสำหรับภาครัฐและเอกชนใช้ในการกำหนดนโยบายและวางแผนพัฒนาด้านเศรษฐกิจและอุตสาหกรรมทั้งในระดับประเทศและระดับท้องถิ่น เพื่อเพิ่มขีดความสามารถในการแข่งขันทางเศรษฐกิจในตลาดโลก

สำนักงานสถิติแห่งชาติ จัดทำสำมะโนอุตสาหกรรมทุก 10 ปี ตามข้อเสนอแนะขององค์การสหประชาชาติ และได้วางแผนเปลี่ยนเป็นจัดทำทุก 5 ปี เพื่อให้ประเทศมีข้อมูลพื้นฐานที่สำคัญทางด้านอุตสาหกรรมการผลิตอย่างต่อเนื่องเพื่อใช้ในการวิเคราะห์และติดตามสถานการณ์ด้านเศรษฐกิจของประเทศและภูมิภาค ซึ่งที่ผ่านมาสำนักงานสถิติแห่งชาติจัดทำสำมะโนอุตสาหกรรมมาแล้ว 4 ครั้ง ในปี 2507 ปี 2550 และปี 2555 สำหรับปี 2560 เป็นการจัดทำสำมะโนอุตสาหกรรมครั้งที่ 5 ของประเทศไทย

ในการจัดทำสำมะโนอุตสาหกรรม พ.ศ. 2560 ได้กำหนดแผนการดำเนินงานเป็น 2 ขั้นตอนคือ ขั้นการเก็บรวบรวมข้อมูลพื้นฐานหรือการนับจุดสถานประกอบการ ทุกประเภท ซึ่งดำเนินการในปี 2559 และขั้นการเก็บรวบรวมข้อมูลรายละเอียดหรือการแจงนับสถานประกอบการในอุตสาหกรรมการผลิต ดำเนินการในปี 2560

การนำเสนอผลสำมะโนในรายงานฉบับนี้เป็นผลจากขั้นการเก็บรวบรวมข้อมูลพื้นฐานหรือการนับจุด สถานประกอบการในปี 2559 ซึ่งจัดจำแนกประเภท สถานประกอบการตามการจัดประเภทมาตรฐานอุตสาหกรรมประเทศไทย ปี 2552 (Thailand Standard Industrial Classification : TSIC 2009) ได้แก่ ธุรกิจทางการค้า ธุรกิจทางการบริการ การผลิต การก่อสร้าง การขนส่งทางบกและสถานที่เก็บสินค้า กิจกรรมด้าน ข้อมูลข่าวสารและการสื่อสาร และกิจกรรมด้านโรงพยาบาลเอกชนที่ตั้งอยู่ในจังหวัดอุดรธานี โดยดำเนินการเก็บรวบรวมข้อมูลสถานประกอบการในพื้นที่เขตเทศบาลระหว่างเดือนพฤษภาคม – สิงหาคม 2559 และพื้นที่นอกเขตเทศบาลระหว่างเดือนตุลาคม – ธันวาคม 2559

ผลการเก็บรวบรวมข้อมูลพื้นฐานของสถานประกอบการในจังหวัดอุดรธานี พบว่า มีสถานประกอบการจำนวนทั้งสิ้น 38,899 แห่ง สำหรับข้อมูลที่น่าเสนอผลในรายงานฉบับนี้จะเป็นข้อมูลของสถานประกอบการที่เก็บรวบรวมข้อมูลพื้นฐานได้ครบถ้วน จำนวน 38,899 แห่ง เท่านั้น สรุปได้ดังนี้

ความหนาแน่นของสถานประกอบการ



จังหวัดอุดรธานี

จำนวนสถานประกอบการ

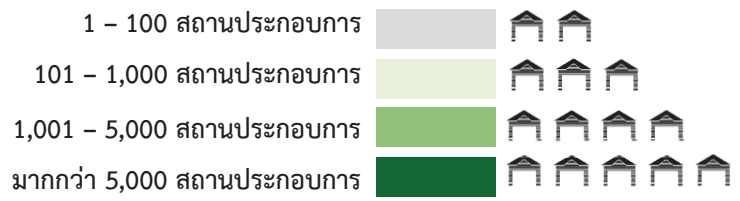

ความหนาแน่นของการจ้างงาน

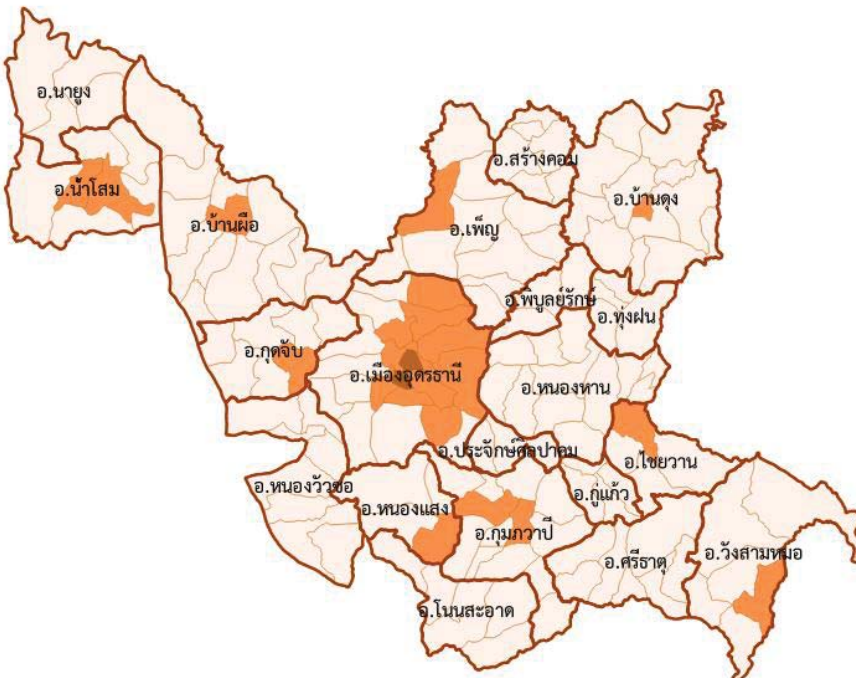

จำนวนคนทำงาน

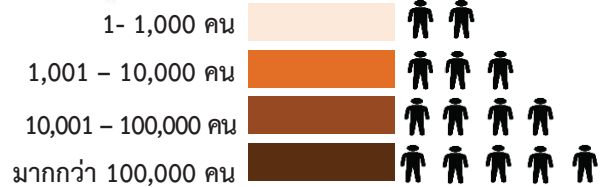

แผนภูมิ ก ร้อยละของสถานประกอบการ จำแนกตามกิจกรรมทางเศรษฐกิจ

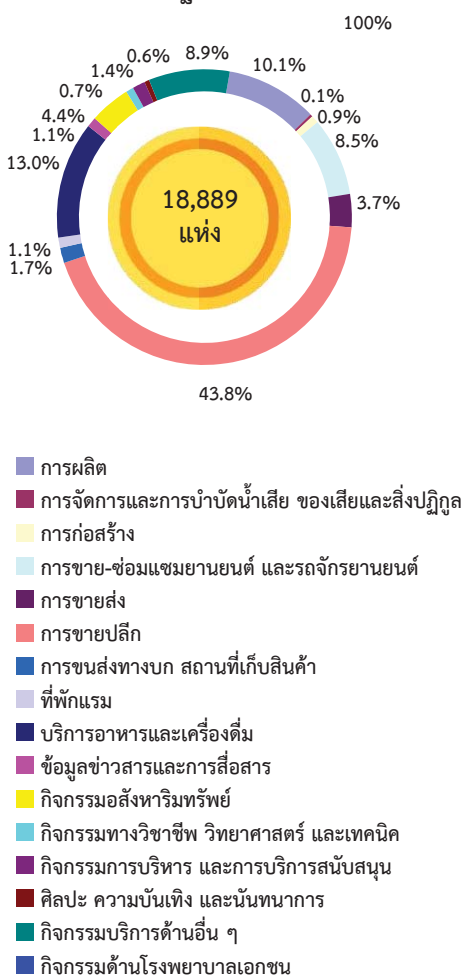

1. จำนวนสถานประกอบการ

สถานประกอบการในจังหวัดอุดรธานีมีจำนวนทั้งสิ้น 38,899 แห่ง มีการกระจายตัวในอำเภอต่าง ๆ อำเภอที่มีจำนวนสถานประกอบการมากที่สุด 5 ลำดับแรก ได้แก่ อำเภอเมืองอุดรธานี จำนวน 16,958 แห่ง (ร้อยละ 43.6) รองลงมาคือ อำเภอกุมภวาปี จำนวน 2,870 แห่ง (ร้อยละ 7.4) อำเภอบ้านดุง จำนวน 2,390 แห่ง (ร้อยละ 6.1) อำเภอเพ็ญ จำนวน 2,062 แห่ง (ร้อยละ 5.3) และอำเภอบ้านผือ จำนวน 1,930 แห่ง (ร้อยละ 5.0) ตามลำดับ

เมื่อพิจารณาจำนวนสถานประกอบการในจังหวัดอุดรธานี 5 ลำดับแรก โดยจำแนกตามกิจกรรมทางเศรษฐกิจ พบว่า กิจกรรมด้านการขายปลีก มีจำนวนมากที่สุด 17,021 แห่ง (ร้อยละ 43.8) รองลงมาคือ กิจกรรมบริการอาหารและเครื่องดื่ม จำนวน 5,043 แห่ง (ร้อยละ 13.0) กิจกรรมการผลิต จำนวน 3,912 แห่ง (ร้อยละ 10.1) กิจกรรมการบริการอื่น ๆ จำนวน 3,459 แห่ง (ร้อยละ 8.9) กิจกรรมการขายส่งและการขายปลีก การซ่อมแซมยานยนต์ และจักรยานยนต์ จำนวน 3,298 แห่ง (ร้อยละ 8.5) กิจกรรมอสังหาริมทรัพย์ และที่เหลืออีกกระจายในกิจกรรมทางเศรษฐกิจ อื่น ๆ

แผนภูมิ ข จำนวนสถานประกอบการ จำแนกตามขนาดของสถานประกอบการ (จำนวนคนทำงาน)

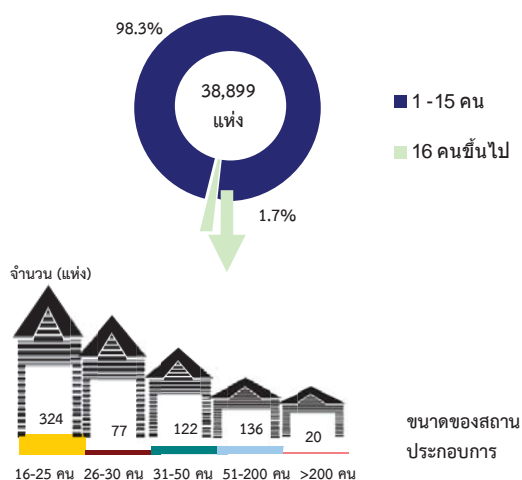

2. ขนาดของสถานประกอบการ

สถานประกอบการอุตสาหกรรมการผลิตส่วนใหญ่ จะมีจำนวนคนทำงาน 1-15 คน มีจำนวน 38,220 แห่ง (ร้อยละ 98.3) รองลงมาคือจำนวนคนทำงาน 16-25 คน มีจำนวน 324 แห่ง (ร้อยละ 0.8) จำนวนทำงาน 51-200 คน มีจำนวน 136 แห่ง และจำนวนคนทำงาน 31-50 คน มีจำนวน 122 แห่ง มีสัดส่วนเท่ากันคือ ร้อยละ 0.3 คนทำงาน 26-30 คน มีจำนวน 77 แห่ง (ร้อยละ 0.2) และสถานประกอบการอุตสาหกรรมการผลิตที่มีคนทำงานมากกว่า 200 คน มีจำนวน 20 แห่ง (ร้อยละ 0.1)

แผนภูมิ ค จำนวนสถานประกอบการ จำแนกตามระยะเวลาการดำเนินงาน

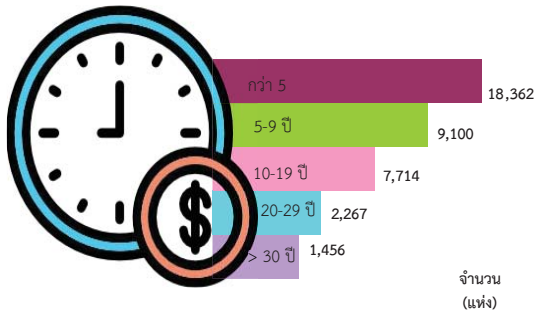

แผนภูมิ ง ร้อยละของสถานประกอบการ จำแนกตามรูปแบบการจัดตั้งตามกฎหมาย

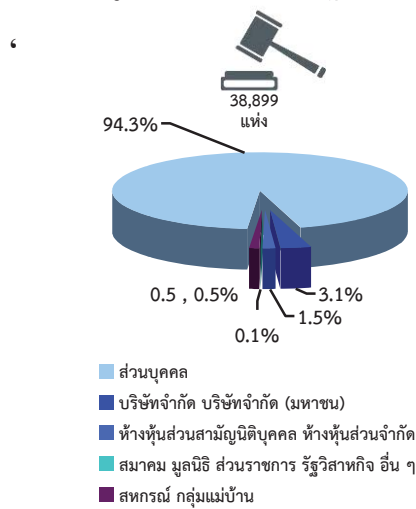

แผนภูมิ จ ร้อยละของสถานประกอบการ จำแนกตามรูปแบบการจัดตั้งทางเศรษฐกิจ

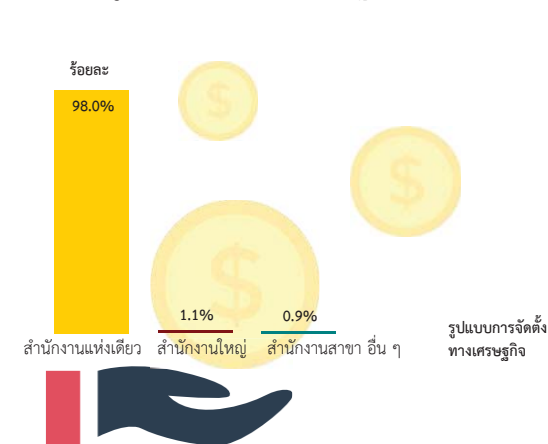

3. ระยะเวลาการดำเนินงาน

สำหรับระยะเวลาในการดำเนินงาน พบว่าส่วนใหญ่เป็นสถานประกอบการที่ดำเนินงานน้อยกว่า 5 ปี มีจำนวน 11,362 แห่ง (ร้อยละ 47.2) รองลงมาดำเนินงานอยู่ระหว่าง 5-9 ปี จำนวน 9,100 แห่ง (ร้อยละ 23.4) สถานประกอบการที่ดำเนินงานระหว่าง 10-19 ปี มีจำนวน 7,714 แห่ง (ร้อยละ 19.8) และสถานประกอบการที่ดำเนินงานระหว่าง 20-29 ปี มีจำนวน 2,267 แห่ง (ร้อยละ 5.8) ส่วนสถานประกอบการที่ดำเนินงานมาแล้วมากกว่า 30 ปี มีจำนวนเพียง 1,456 แห่ง (ร้อยละ 3.8)

4. รูปแบบการจัดตั้งตามกฎหมาย

สำหรับจัดตั้งตามกฎหมายของสถานประกอบการส่วนใหญ่ จะเป็นการจัดตั้งส่วนบุคคลมากที่สุด มีจำนวน 36,663 แห่ง (ร้อยละ 94.3) รองลงมาเป็นการจัดตั้งในรูปของบริษัทจำกัด บริษัทจำกัด (มหาชน) จำนวน 1,217 แห่ง (ร้อยละ 3.1) การจัดตั้งในรูปแบบห้างหุ้นส่วนจำกัด ห้างหุ้นส่วนสามัญนิติบุคคล จำนวน 602 แห่ง (ร้อยละ 1.5) การจัดตั้งในรูปแบบกลุ่มแม่บ้าน จำนวน 200 แห่ง และการตั้งในส่วนของสหกรณ์ จำนวน 174 แห่ง มีสัดส่วนเท่ากันคือ ร้อยละ 0.5 ส่วนการจัดตั้งในรูปแบบอื่น ๆ รวมทั้งการจัดตั้งแบบสมาคม มูลนิธิ และส่วนราชการ จำนวน 43 แห่ง (ร้อยละ 0.1)

5. รูปแบบการจัดตั้งทางเศรษฐกิจ

การจัดตั้งส่วนใหญ่เป็นแบบสำนักงานแห่งเดียว จำนวน 38,110 แห่ง (ร้อยละ 98.0) รองลงมาคือ การจัดตั้งเป็นสำนักงานใหญ่ จำนวน 433 แห่ง (ร้อยละ 1.1) การจัดตั้งในรูปแบบสำนักงานสาขา และอื่น ๆ จำนวน 356 แห่ง (ร้อยละ 0.9)

แผนภูมิ ฉ ร้อยละของสถานประกอบการ จำแนกตาม การมีต่างประเทศร่วมลงทุนหรือถือหุ้น

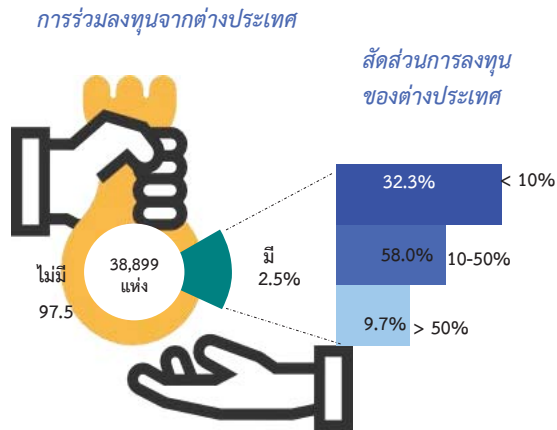

แผนภูมิ ช จำนวนคนทำงานและลูกจ้างของสถานประกอบการ จำแนกตามกิจกรรมทางเศรษฐกิจ

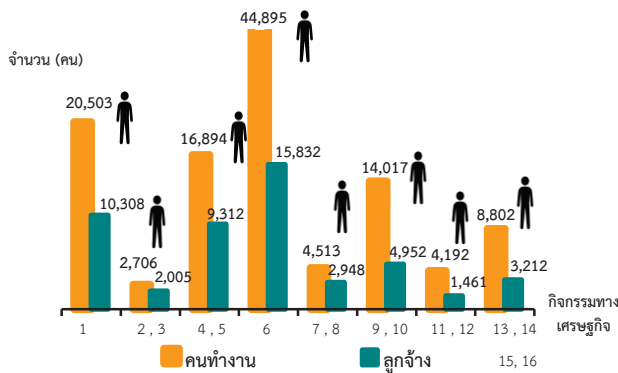

1. การผลิต
2. การจัดการและกรบำบัดน้ำเสีย ของเสียและสิ่งปฏิกูล
3. การก่อสร้าง
4. การขาย-ซ่อมแซมยานยนต์ และรถจักรยานยนต์
5. การขายส่ง
6. การขายปลีก
7. การขนส่งทางบก สถานที่เก็บสินค้า
8. ที่พักแรม
9. บริการอาหารและเครื่องดื่ม
10. ข้อมูลข่าวสารและการสื่อสาร
11. กิจกรรมอสังหาริมทรัพย์
12. กิจกรรมทางวิชาชีพ วิทยาศาสตร์ และเทคนิค
13. กิจกรรมการบริหาร และการบริการสนับสนุน
14. ศิลปะ ความบันเทิง และนันทนาการ
15. กิจกรรมบริการด้านอื่น ๆ
16. กิจกรรมด้านโรงพยาบาลเอกชน

คนทำงาน หมายถึง เจ้าของกิจการหรือหุ้นส่วนที่ทำงานโดยไม่ได้รับค่าจ้างเงินเดือน และลูกจ้าง

6. การมีต่างประเทศร่วมลงทุนหรือถือหุ้น

สถานประกอบการอุตสาหกรรมการผลิตที่มีการลงทุนหรือถือหุ้นของต่างประเทศ มีจำนวนเพียง 31 แห่ง (ร้อยละ 2.5) เมื่อพิจารณาผู้ลงทุนหรือถือหุ้นของต่างประเทศ สัดส่วนของการร่วมลงทุนหรือถือหุ้น ส่วนใหญ่อยู่ระหว่าง 10-50% จำนวน 18 แห่ง (ร้อยละ 58.0) การร่วมลงทุนหรือถือหุ้นน้อยกว่า 10% จำนวน 10 แห่ง (ร้อยละ 32.3) และการร่วมลงทุนหรือถือหุ้นมากกว่า 50% จำนวน 3 แห่ง (ร้อยละ 9.7)

7. จำนวนคนทำงาน และลูกจ้าง

สำหรับจำนวนมีจำนวนทั้งสิ้น 15,832 คน กระจายตามขนาดของสถานประกอบการที่มีคนทำงานดังนี้ คนทำงาน 1-15 คน มีลูกจ้างจำนวน 83,654 คน (ร้อยละ 71.8) รองลงมาคือคนทำงาน 51-200 คน มีจำนวน 12,828 คน (ร้อยละ 11.0) คนทำงานมากกว่า 200 คน มีจำนวน 6,676 คน (ร้อยละ 5.7) คนทำงาน 16-25 คนมีจำนวน 6,403 คน (ร้อยละ 5.5) คนทำงาน 31-50 คน มีจำนวน 4,766 คน (ร้อยละ 4.1) และคนทำงาน 26-30 คน (ร้อยละ 1.9)

สำหรับคนทำงานเมื่อจำแนกตามกิจกรรมทางเศรษฐกิจ 5 ลำดับแรก ได้แก่ กิจกรรมการขายปลีก มีจำนวนคนทำงานจำนวน 44,895 คน (ร้อยละ 38.5) รองลงมาคือกิจกรรมการผลิต มีจำนวนคนทำงาน 20,503 คน (ร้อยละ 17.6) กิจกรรมบริการอาหารและเครื่องดื่ม จำนวน 13,089 แห่ง (ร้อยละ 11.2) การขายส่งและการขายปลีก การซ่อมแซมยานยนต์ และจักรยานยนต์ จำนวน 9,815 แห่ง (ร้อยละ 8.4) และกิจกรรมการขายส่ง จำนวน 7,079 แห่ง (ร้อยละ 6.1) ที่เหลืออยู่ในกระจายอยู่ในกิจกรรมทางเศรษฐกิจอื่น ๆ

ญ

แผนภูมิ ข จำนวนคนทำงานและลูกจ้าง ของสถานประกอบการ จำแนกตามขนาดของสถานประกอบการ (จำนวนคนทำงาน)

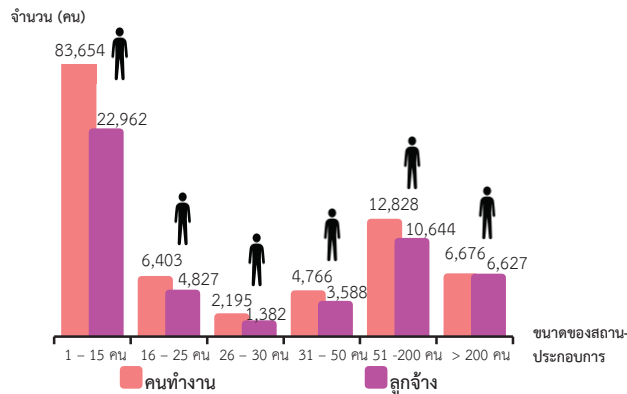

คนทำงาน หมายถึง เจ้าของกิจการหรือหุ้นส่วนที่ทำงานโดยไม่ได้รับค่าจ้างเงินเดือน และลูกจ้าง

จำนวนลูกจ้างในสถานประกอบการอุตสาหกรรมการผลิตมีทั้งสิ้น 15,832 คน จำแนกจำนวนคนทำงาน 1-15 คน มีลูกจ้างจำนวน 5,232 คน (ร้อยละ 42.0) รองลงมาคือจำนวนคนทำงานมากกว่า 200 คน จำนวน 3,223 คน (ร้อยละ 25.9) คนทำงาน 51-200 คน จำนวน 1,716 คน (ร้อยละ 13.8)

สำหรับประเภทของอุตสาหกรรมที่มีจำนวนลูกจ้างมากที่สุด 5 ลำดับแรก คือกิจกรรมการขายปลีก จำนวน 15832 แห่ง (ร้อยละ 31.7) รองลงมาคือ กิจกรรมการผลิต จำนวน 10,308 แห่ง (ร้อยละ 20.6) การขายส่งและการขายปลีก การซ่อมแซมยานยนต์ และจักรยานยนต์ จำนวน 5,215 แห่ง (ร้อยละ 10.4) บริการอาหารและเครื่องดื่ม จำนวน 4,639 แห่ง (ร้อยละ 9.3) การขายส่ง จำนวน 4,097 แห่ง (ร้อยละ 8.2) ที่เหลืออยู่ในกระจายอยู่ในกิจกรรมทางเศรษฐกิจอื่น ๆ

แผนภูมิ ฉ ร้อยละของสถานประกอบการ ที่มีการใช้คอมพิวเตอร์/ อินเทอร์เน็ต ในการดำเนินกิจการ

คอมพิวเตอร์

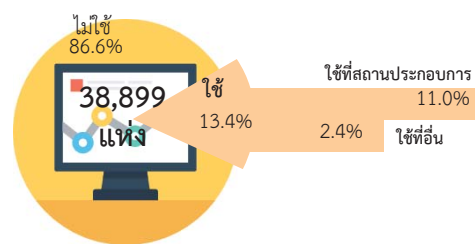

อินเทอร์เน็ต

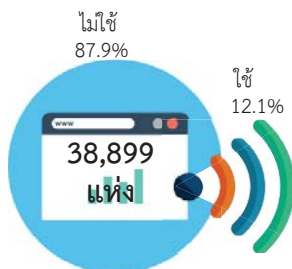

8. การใช้คอมพิวเตอร์/อินเทอร์เน็ต ในการดำเนินกิจการ

การใช้คอมพิวเตอร์ พบว่า สถานประกอบการที่ใช้คอมพิวเตอร์ มีจำนวน 5,195 แห่ง (ร้อยละ 13.4) จำแนกเป็น ใช้ที่บ้าน จำนวน 4,270 แห่ง (ร้อยละ 11.0) และใช้ที่อื่น จำนวน 925 แห่ง (ร้อยละ 2.4)

การใช้อินเทอร์เน็ต พบว่า สถานประกอบการส่วนใหญ่ไม่ใช้อินเทอร์เน็ต สูงถึง 34,179 แห่ง ร้อยละ 87.9 มีสถานประกอบการที่ใช้อินเทอร์เน็ตเพียง 4,720 แห่ง (ร้อยละ 12.1)

แผนภูมิ ๘ ร้อยละของสถานประกอบการที่มีการขายสินค้าทางอินเทอร์เน็ต จำแนกตามลักษณะการขายสินค้าผ่าน ทางอินเทอร์เน็ต

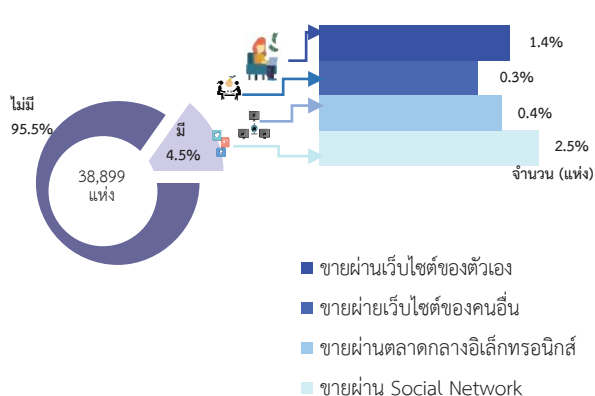

แผนภูมิ ๙ ร้อยละของสถานประกอบการที่พักรวม จำแนกตามลักษณะการให้บริการที่พักรวม

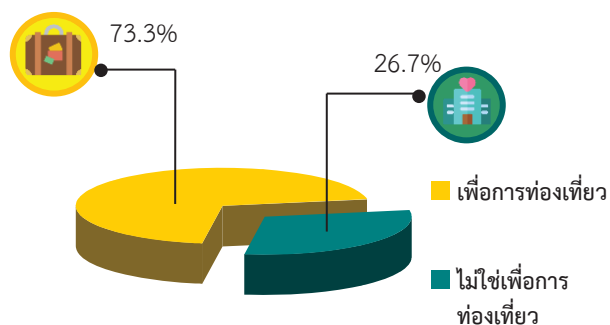

9. การใช้อินเทอร์เน็ตในการดำเนินกิจการและการขายสินค้าหรือบริการผ่านทางอินเทอร์เน็ต

พิจารณาสถานประกอบการที่มีการขายสินค้าหรือบริการผ่านทางอินเทอร์เน็ต (e-commerce) พบว่า สถานประกอบการที่มีการขายสินค้าหรือบริการทางอินเทอร์เน็ตมีเพียง ร้อยละ 4.5 โดยส่วนใหญ่เป็นการขายสินค้าหรือบริการผ่านเว็บไซต์ของตัวเอง ร้อยละ 2.5 รองลงมาขายผ่านทาง Social Network ร้อยละ 1.4 ส่วนขายผ่านทางเว็บไซต์ของคนอื่นและขายผ่านตลาดกลางอิเล็กทรอนิกส์ มีสัดส่วนที่ใกล้เคียงกัน ร้อยละ 0.3 และ 0.4 ตามลำดับ

10. จำนวนสถานประกอบการที่พักรวม

สำหรับสถานประกอบการที่พักรวมในจังหวัดอุดรธานี มีจำนวนทั้งสิ้น 390 แห่ง พบว่ามีลักษณะให้บริการที่พักรวม โดยมีวัตถุประสงค์เพื่อการท่องเที่ยว (เช่น พักผ่อน ติดต่อธุรกิจ ประชุม/สัมมนา เยี่ยมญาติ เล่นกีฬา ดูกีฬา เป็นต้น) ร้อยละ 73.3 ส่วนที่พักรวมเป็นลักษณะการให้บริการที่ไม่ใช่เพื่อการท่องเที่ยว (เช่น โรงแรมมาตรฐาน) ร้อยละ 26.7

สารบัญ

| | หน้า | |
|-----------------------|---|----|
| คำนำ | ค | |
| บทสรุปสำหรับผู้บริหาร | จ | |
| สารบัญตาราง | ฐ | |
| บทที่ 1 | บทนำ | |
| 1.1 | ความเป็นมา | 1 |
| 1.2 | วัตถุประสงค์ | 1 |
| 1.3 | ประโยชน์ที่คาดว่าจะได้รับ | 1 |
| บทที่ 2 | ระเบียบวิธีสถิติ | |
| 2.1 | ประชากรเป้าหมาย | 3 |
| 2.2 | เวลาอ้างอิง | 3 |
| 2.3 | คำนิยาม | 3 |
| 2.4 | รายการข้อมูล | 10 |
| 2.5 | การเก็บรวบรวมข้อมูล | 11 |
| 2.6 | การประมวลผลข้อมูล | 11 |
| 2.7 | การนำเสนอผลข้อมูล | 11 |
| บทที่ 3 | ผลการสำมะโน | |
| 3.1 | จำนวนสถานประกอบการ | 13 |
| 3.2 | กิจกรรมทางเศรษฐกิจ | 14 |
| 3.3 | ขนาดของสถานประกอบการ | 15 |
| 3.4 | รูปแบบการจัดตั้งตามกฎหมาย | 15 |
| 3.5 | รูปแบบการจัดตั้งทางเศรษฐกิจ | 15 |
| 3.6 | การมีต่างประเทศร่วมลงทุนหรือถือหุ้น | 15 |
| 3.7 | คนทำงานและลูกจ้าง | 18 |
| 3.8 | การเปรียบเทียบข้อมูลพื้นฐานของสถานประกอบการในระยะ 5 ปี ที่ผ่านมา | 20 |
| ภาคผนวก | | |
| ตารางสถิติ | 27 | |

สารบัญตาราง

| | หน้า |
|--|------|
| ตาราง 3.1 จำนวนและร้อยละของสถานประกอบการ จำแนกตามอำเภอ | 12 |
| ตาราง 3.2 จำนวนและร้อยละของสถานประกอบการ จำแนกตามกิจกรรมทางเศรษฐกิจ | 14 |
| ตาราง 3.3 จำนวนและร้อยละของสถานประกอบการ จำแนกตามลักษณะของ สถานประกอบการ | 16 |
| ตาราง 3.4 จำนวนและร้อยละของสถานประกอบการ จำแนกตามกิจกรรมทางเศรษฐกิจ และขนาดของสถานประกอบการ (จำนวนคนทำงาน) | 17 |
| ตาราง 3.5 จำนวนและร้อยละของคนทำงานและลูกจ้าง จำแนกตามขนาดของสถาน ประกอบการและกิจกรรมทางเศรษฐกิจ | 19 |
| ตาราง 3.6 เปรียบเทียบจำนวนสถานประกอบการ ปี 2554 และปี 2559 จำแนกตามขนาด ของสถานประกอบการและกิจกรรมทางเศรษฐกิจ | 20 |
| ตาราง 3.7 เปรียบเทียบจำนวนคนทำงาน ปี 2554 และปี 2559 จำแนกตามขนาด ของสถานประกอบการและกิจกรรมทางเศรษฐกิจ | 22 |

บทที่ 1

บทนำ

1.1 ความเป็นมา

สำนักงานสถิติแห่งชาติ ได้จัดทำสำมะโนอุตสาหกรรมทุก 10 ปี ตามข้อเสนอแนะขององค์กรสหประชาชาติ เพื่อให้ประเทศมีข้อมูลพื้นฐานที่สำคัญทางด้านอุตสาหกรรมการผลิตมาอย่างต่อเนื่อง เนื่องจากความผันผวนของเศรษฐกิจโลกทำให้โครงสร้างการดำเนินธุรกิจและอุตสาหกรรมมีการเปลี่ยนแปลงรวดเร็วทำให้หน่วยงานหลักด้านเศรษฐกิจของประเทศ ได้แก่ สำนักงานเศรษฐกิจอุตสาหกรรม กระทรวงอุตสาหกรรม สำนักงานคณะกรรมการพัฒนาการเศรษฐกิจและสังคมแห่งชาติ ธนาคารแห่งประเทศไทย และกระทรวงพาณิชย์ มีความจำเป็นต้องใช้ข้อมูล ที่ทันสมัยเพื่อใช้ในการวิเคราะห์และติดตามสถานการณ์ด้านเศรษฐกิจของประเทศและภูมิภาค จึงขอให้สำนักงานสถิติแห่งชาติจัดทำสำมะโนอุตสาหกรรมจากทุก 10 ปี เป็นจัดทำทุก 5 ปี ประกอบกับประเทศต่างๆ ส่วนใหญ่ได้มีการจัดทำ สำมะโนด้านเศรษฐกิจทุก 5 ปี ในปี 2555 สำนักงานสถิติแห่งชาติได้วางแผนปรับการจัดทำสำมะโนอุตสาหกรรม เป็นประจำทุก 5 ปี โดยบูรณาการดำเนินการไปพร้อมกับสำมะโนธุรกิจทางการค้าและธุรกิจทางการบริการ ภายใต้ชื่อ ”สำมะโนธุรกิจและอุตสาหกรรม” สำมะโนอุตสาหกรรมจัดทำมาแล้ว 4 ครั้ง ในปี 2507 ปี 2540 ปี 2550 และปี 2555 สำหรับในปี 2560 จะครบรอบ 5 ปี ในการจัดทำสำมะโนอุตสาหกรรมซึ่งนับเป็นครั้งที่ 5 ของประเทศไทย

สำหรับการจัดทำสำมะโนอุตสาหกรรม พ.ศ. 2560 ได้กำหนดแผนการดำเนินงานเป็น 2 ขั้นตอน คือ ขั้นการเก็บรวบรวมข้อมูลพื้นฐานหรือการนับจุดสถานประกอบการทุกประเภท ดำเนินการในปี 2559 และขั้นการเก็บรวบรวมข้อมูลรายละเอียดหรือการแจงนับสถานประกอบการในอุตสาหกรรมการผลิตซึ่งดำเนินการในปี 2560

1.2 วัตถุประสงค์

1.2.1 เพื่อเก็บรวบรวมข้อมูลพื้นฐานที่แสดงให้เห็นโครงสร้าง และการกระจายตัวของสถานประกอบการประเภทต่างๆ เช่น สถานประกอบการธุรกิจทางการค้า ธุรกิจทางการบริการ อุตสาหกรรมการผลิต การก่อสร้าง การขนส่งทางบก สถานที่เก็บสินค้า กิจกรรมด้านข้อมูลข่าวสารและการสื่อสาร และโรงพยาบาลเอกชน เป็นต้น

1.2.2 เพื่อเก็บรวบรวมรายละเอียดการดำเนินงานของสถานประกอบการเกี่ยวกับจำนวนและขนาดของสถานประกอบการ ประเภทอุตสาหกรรม จำนวนคนทำงาน ลูกจ้าง ค่าตอบแทนแรงงาน ค่าใช้จ่ายในการผลิต และดำเนินงาน มูลค่าขายผลผลิตและรายรับส่วนเปลี่ยนแปลงของวัตถุดิบ และสินค้าคงเหลือ มูลค่าสินทรัพย์ถาวรของสถานประกอบการ และข้อมูลอื่น ๆ ที่เกี่ยวข้องกับการผลิต

1.3 ประโยชน์ที่คาดว่าจะได้รับ

ข้อมูลที่ได้จะเป็นประโยชน์สำหรับผู้ใช้อ้างอิงข้อมูลทั้งในภาครัฐและเอกชน ดังนี้

ภาครัฐ :

1.3.1 ใช้ในการวางแผนและกำหนดนโยบาย พัฒนาเศรษฐกิจด้านอุตสาหกรรมการผลิตทั้งในระดับประเทศและระดับท้องถิ่น เพื่อเสริมสร้างศักยภาพของอุตสาหกรรมให้สามารถแข่งขันได้ในเวทีการค้าโลก

1.3.2 ใช้ในการจัดทำดัชนีชี้วัดภาวะเศรษฐกิจและภาวะการดำเนินกิจการ เช่น ผลิตภัณฑ์มวลรวม ตารางปัจจัยการผลิตและผลผลิตของประเทศ สัดส่วนแรงงานในการผลิต การบริการ เป็นต้น

1.3.3 ใช้ในการจัดทำแผนวิเคราะห์สถานการณ์ในการส่งเสริมวิสาหกิจขนาดกลางและขนาดย่อมของประเทศ

1.3.4 ใช้ประกอบการพิจารณากำหนดนโยบาย ออกกฎหมายและมาตรการต่างๆ เพื่อส่งเสริมและกำหนดทิศทางการประกอบธุรกิจทางการค้า ธุรกิจทางการบริการ และอุตสาหกรรมการผลิต ให้เป็นไปตามแนวนโยบายที่กำหนดไว้

1.3.5 เป็นข้อมูลพื้นฐานในการวางแผนจัดหาโครงสร้างพื้นฐาน (Infrastructure) เพื่อสนับสนุนอุตสาหกรรมการผลิตของประเทศ

1.3.6 ใช้ในการพัฒนาระบบข้อมูลเพื่อการวางแผนเตือนภัยทางเศรษฐกิจและสังคม

1.3.7 ใช้ประโยชน์ในทางสถิติเพื่อจัดทำกรอบตัวอย่าง สำหรับการเก็บรวบรวมข้อมูลจากสถานประกอบการของหน่วยสถิติต่างๆ

ภาคเอกชน :

1.3.8 ผู้ประกอบการใช้ข้อมูลพื้นฐานและข้อมูลการดำเนินกิจการ เป็นเครื่องมือสำหรับการวิเคราะห์สถานการณ์ด้านเศรษฐกิจ รวมทั้งการวางแผนตัดสินใจเกี่ยวกับการลงทุนขยายกิจการ/สาขา บริหารและควบคุมการดำเนินกิจการในด้านต่างๆ ให้มีประสิทธิภาพยิ่งขึ้น

1.3.9 ใช้ข้อมูลเป็นมาตรฐานเพื่อเปรียบเทียบผลการดำเนินงานของตนเองกับกิจการอื่นๆ ในอุตสาหกรรมประเภทเดียวกัน หรือขนาดต่างๆ

1.3.10 สำหรับนักวิชาการ นักวิจัย และสถาบันการศึกษา นำไปศึกษาวิเคราะห์ต่อยอดสร้างนวัตกรรม เพื่อสนับสนุน ส่งเสริม และพัฒนาธุรกิจทางการค้า ธุรกิจทางการบริการ และอุตสาหกรรมการผลิตที่อยู่ในความสนใจ และเรื่องต่างๆ ที่เกี่ยวข้อง

บทที่ 2 ระเบียบวิธีสถิติ

2.1 ประชากรเป้าหมาย

การสำมะโนอุตสาหกรรม พ.ศ. 2560 ขึ้นการเก็บรวบรวมข้อมูลพื้นฐานของสถานประกอบการ คุ่มรวมสถานประกอบการทั่วประเทศที่ประกอบกิจกรรมทางเศรษฐกิจ ตามการจัดประเภทมาตรฐานอุตสาหกรรมประเทศไทย ปี 2552 (Thailand Standard Industrial Classification: TSIC-2009) ดังนี้

- ธุรกิจการค้าและธุรกิจทางการบริการ
- การผลิต
- การก่อสร้าง
- การขนส่งทางบก และสถานที่เก็บสินค้า
- กิจกรรมด้านข้อมูลข่าวสารและการสื่อสาร
- โรงพยาบาลเอกชน

ไม่รวม : แผงลอยในตลาด แผงลอยและหาบเร่ และแผงลอยในศูนย์การค้า

2.2 เวลาอ้างอิง

ข้อมูลพื้นฐานเกี่ยวกับจำนวนและลักษณะต่างๆ ของสถานประกอบการที่เก็บรวบรวม เป็นข้อมูลของสถานประกอบการที่ดำเนินกิจการในปี 2559

2.3 คำนิยาม

2.3.1 สถานประกอบการ หมายถึง สถานที่หรือบางส่วนของสถานที่ที่มีที่ตั้งที่แน่นอน และมีการดำเนินกิจกรรมทางเศรษฐกิจ ไม่ว่าจะกิจกรรมนั้นจะดำเนินงานโดยบุคคลที่เป็นเจ้าของหรือควบคุมกิจการโดยนิติบุคคลก็ตาม

2.3.2 กิจกรรมทางเศรษฐกิจ การจัดทำสำมะโนอุตสาหกรรม พ.ศ. 2560 ได้จัดจำแนกสถานประกอบการ ตามการดำเนินกิจกรรมทางเศรษฐกิจ ตามการจัดประเภทมาตรฐานอุตสาหกรรมประเทศไทย ปี 2552 (Thailand Standard Industrial Classification: TSIC-2009) ดังนี้

1) การผลิต (หมวดย่อย 10 - 33) ได้แก่

- การเปลี่ยนรูปวัตถุดิบให้เป็นผลิตภัณฑ์ชนิดใหม่ด้วยเครื่องจักรกลหรือเคมีภัณฑ์ โดยไม่คำนึงถึงว่างานนั้นทำด้วยเครื่องจักรหรือด้วยมือหรือทำในโรงงาน โรงซ่อม หรือเคหะสถาน หรือผลิตภัณฑ์นั้นจะนำมาขายส่งหรือขายปลีกก็ตาม การประกอบชิ้นส่วนของผลิตภัณฑ์ที่ผลิตขึ้นนับว่าเป็นการผลิตด้วย รวมถึงการประกอบชิ้นส่วนของผลิตภัณฑ์จากส่วนประกอบไม่ว่าจะได้จากที่ผลิตขึ้นเองหรือซื้อมา

- การนำของเสียกลับมาใช้ใหม่ เช่น การแปรรูปของเสีย (การนำวัสดุที่ใช้แล้วกลับมาใช้ใหม่) ซึ่งรวมถึงการเปลี่ยนแปลงทางกายภาพหรือทางเคมีแต่ไม่ถือว่าเป็นส่วนหนึ่งของการผลิต วัตถุประสงค์หลักของกิจกรรมเหล่านี้ คือการบำบัดหรือการแปรรูปของเสีย

2) การจัดการและการบำบัดน้ำเสีย ของเสียและสิ่งปฏิกูล (หมวดย่อย 37 - 39) ได้แก่

- การดำเนินการของระบบท่อระบายของเสียหรือการบำบัดสิ่งปฏิกูล โดยการเก็บกัก การบำบัด และการกำจัดน้ำเสียและสิ่งปฏิกูล

- การเก็บ การบำบัด การจำกัดและการขนย้ายของเสียจากชุมชนหรืออุตสาหกรรม รวมถึงการดำเนินการเพื่อนำของเสียกลับมาใช้ใหม่ (เช่น การคั่ววัสดุที่สามารถนำกลับมาใช้ใหม่ได้จากขยะ)

- การบริการบำบัด เช่น การทำความสะอาดสะอาดอาคารและสถานที่ พื้นดิน น้ำบนพื้นผิวดิน หรือน้ำใต้ดินที่มีสิ่งปนเปื้อน

3) การก่อสร้าง(หมวดย่อย 41-43) ได้แก่

- กิจกรรมการก่อสร้างทั่วไป และการก่อสร้างเฉพาะทางสำหรับอาคารและงานวิศวกรรมโยธา รวมถึงการก่อสร้างใหม่ การซ่อมแซม การต่อเติม และการดัดแปลง และการรื้อทำลายอาคาร การสร้าง

โดยประกอบขึ้นส่วนอาคารหรือสิ่งก่อสร้างสำเร็จรูป ณ สถานที่ก่อสร้าง และการก่อสร้างอาคารที่มีลักษณะชั่วคราว หรือสิ่งก่อสร้างด้านวิศวกรรมโยธา อุตสาหกรรมก่อสร้าง ประกอบด้วยสถานประกอบการที่ดำเนินกิจการดังต่อไปนี้

- การก่อสร้างอาคาร ทั้งที่เป็นที่อยู่อาศัยและไม่ใช่ที่อยู่อาศัย เช่น บ้านเดี่ยว บ้านอยู่อาศัยแบบหลายครอบครัว อาคารสูง การปรับปรุงอาคาร/สิ่งก่อสร้างเพื่ออยู่อาศัย การประกอบอาคารเพื่ออยู่อาศัยสำเร็จรูป ณ สถานที่ก่อสร้าง โรงงาน โรงพยาบาล โรงเรียน โรงแรม ร้านค้า อาคารสำนักงาน ห้างสรรพสินค้า โรงจอดรถ โกดังสินค้า โรงยิม ฯลฯ

- งานวิศวกรรมโยธา เช่น ทางหลวง ถนน สะพาน อุโมงค์ ทางรถไฟ สนามบิน ท่าเรือ และโครงการทางน้ำ ระบบชลประทาน ระบบระบายน้ำ สิ่งอำนวยความสะดวกทางอุตสาหกรรม ท่อส่งและสายไฟฟ้า สนามกีฬา ซึ่งหมายรวมทั้งการก่อสร้างใหม่ การต่อเติม ดัดแปลง และซ่อมแซมด้วย

- งานก่อสร้างเฉพาะทาง เช่น ส่วนประกอบของอาคารและงานวิศวกรรมโยธา โดยไม่ได้รับผิดชอบโครงการทั้งหมด งานตอกเสาเข็ม งานฐานราก งานโครงสร้าง งานคอนกรีต งานก่ออิฐ งานก่อหิน งานนั่งร้าน งานมุงหลังคา ติดตั้งลิฟต์ บันไดเลื่อน การรื้อถอน การติดตั้งกระจก การฉาบปูน การทาสี ตกแต่งอาคาร การติดตั้งและปูพื้นด้วยวัสดุต่าง ๆ การขัดพื้น ฯลฯ

4) การขาย-ซ่อมแซมยานยนต์และรถจักรยานยนต์ (หมวดย่อย 45) ได้แก่

การดำเนินกิจกรรมทั้งหมด (ยกเว้นการผลิตและการให้เช่า) ที่เกี่ยวข้องกับยานยนต์และจักรยานยนต์ รวมถึงรถบรรทุก เช่น การขายส่ง และขายปลีกยานยนต์ รถจักรยานยนต์ทั้งใหม่และที่ใช้แล้ว รวมทั้งการบำรุงรักษาและการซ่อมแซม การขายอะไหล่ และชิ้นส่วนอุปกรณ์สำหรับยานยนต์

และจักรยานยนต์การดำเนินกิจการที่เกี่ยวข้องกับตัวแทนขายส่งหรือขายปลีกยานยนต์ รวมถึงการล้าง การขัดเงายานยนต์ อู่ซ่อมรถยนต์ ฯลฯ

5) การขายส่ง(หมวดย่อย 46) ได้แก่

- การขายส่งที่ดำเนินงานด้วยตนเอง หรือทำโดยได้รับค่าตอบแทนหรือตามสัญญาจ้าง (การขายเพื่อค่าคอมมิชชั่น/ค่านายหน้า) ซึ่งเกี่ยวกับการขายส่งภายในประเทศและระหว่างประเทศ (นำเข้า/ส่งออก)

- การขายส่ง คือ การขายต่อ (การขายสินค้าที่ไม่มีการเปลี่ยนแปลงสภาพสินค้า) สินค้าใหม่และที่ใช้แล้วให้แก่ผู้ขายปลีกหรือการค้าแบบธุรกิจสู่ธุรกิจ เช่น ขายให้กับผู้ใช้ในงานอุตสาหกรรม พาณิชยกรรม สถาบัน หรือผู้ใช้งานในวิชาชีพ หรือขายต่อให้กับผู้ขายส่งรายอื่น ๆ หรือบุคคล/บริษัทที่ทำหน้าที่ตัวแทนหรือนายหน้าซื้อขายสินค้า ประเภทของธุรกิจที่สำคัญ ได้แก่ พ่อค้าขายส่ง คือ ผู้ขายส่งที่ดำเนินกิจการซื้อและขายสินค้าของตนเอง เช่น พ่อค้าขายส่ง ผู้แทนจำหน่ายสินค้าอุตสาหกรรม ผู้ส่งสินค้าออก ผู้นำเข้าสินค้า และการรวมกลุ่มสหกรณ์เพื่อซื้อสินค้า สาขาและสำนักงานขาย (ไม่ใช่ร้านค้าปลีก) ซึ่งมีหน่วยผลิตหรือเหมืองแร่ (ที่แยกตัวออกมาต่างหาก) เป็นผู้ควบคุมดูแล โดยมีวัตถุประสงค์เพื่อการจำหน่ายสินค้า และแทบจะไม่เคยส่งสินค้าเพื่อให้โรงงานหรือแหล่งผลิตส่งสินค้าให้โดยตรง ทั้งนี้รวมถึงนายหน้าซื้อขายสินค้า การขายเพื่อนายหน้าและตัวแทนจำหน่าย และกลุ่มผู้ประกอบการ ผู้ซื้อและกลุ่มสหกรณ์ซึ่งดำเนินการเกี่ยวกับการจำหน่ายผลิตภัณฑ์เกษตรออกสู่ตลาด ผู้ขายส่งมักทำการรวบรวมสินค้าในปริมาณมากมาคัดแยกขนาดและคัดคุณภาพสินค้า นำสินค้ามาจัดแบ่งและทำการบรรจุหีบห่อใหม่เพื่อจำหน่ายต่อ เช่น ร้านขายยาที่ดำเนินกิจกรรมเก็บสินค้า แห่เย็นจัดส่ง และจัดวางสินค้า ทำการส่งเสริมการขายให้แก่ลูกค้าและออกแบบฉลาก

6) ขยายปลีก (หมวดย่อย 47) ไม่รวม หมู่ใหญ่ 478 แผลงลอยและกิจกรรม 47999 เร่ขายสินค้า ได้แก่

- การนำสินค้าใหม่และสินค้าใช้แล้วมาขายต่อให้แก่ประชาชนทั่วไป (สินค้าที่นำมาขายไม่เปลี่ยนแปลงสภาพ) เพื่อการบริโภคหรือใช้ประโยชน์ส่วนบุคคลหรือครัวเรือน โดยขายสินค้าผ่านทางช่องทางการจำหน่ายต่างๆ เช่น ร้านค้า ห้างสรรพสินค้า สหกรณ์ผู้บริโภค ฯลฯ

7) การขนส่งทางบก และสถานที่เก็บสินค้า (หมวดย่อย 49 และ 52) ได้แก่

- หมวดย่อย 49 ในกิจกรรมรหัส 49201 49202 49203 49204 49209 49310 49329 49331 49332 49333 49334 และกิจกรรม 49339 ได้แก่การขนส่งผู้โดยสารทางบกอื่นๆ ที่มีตารางเวลา และที่ไม่มีตารางเวลา รวมถึงการขนส่งสินค้าทางถนน

- หมวดย่อย 52 ในกิจกรรมรหัส 52101 52102 52109 และ 52291 ได้แก่ การดำเนินการเกี่ยวกับสิ่งอำนวยความสะดวก ในการเก็บสินค้าทุกชนิดและสถานที่เก็บสินค้า ทุกประเภท เช่น การดำเนินงานของไซโลเก็บธัญพืช สถานที่เก็บสินค้าแช่เย็น แท็งก์เก็บสินค้า สินค้าประเภทเฟอร์นิเจอร์ รถยนต์ ไม้ซุง ก๊าซและน้ำมัน สารเคมี สิ่งทอ อาหารและผลิตภัณฑ์ทางการเกษตร ฯลฯ ทั้งนี้ รวมถึงการเก็บสินค้า ในเขตการค้าระหว่างประเทศด้วย

8) ที่พักแรม (หมวดย่อย 55) ได้แก่

- การบริการที่พักแรมชั่วคราว/ระยะสั้นแก่นักเดินทางและนักท่องเที่ยว รวมถึงการบริการที่พักระยะยาวสำหรับนักเรียน/นักศึกษา พนักงานและบุคคลอื่นที่คล้ายกัน ซึ่งบางแห่งอาจแบ่งให้บริการเฉพาะที่พัก ขณะที่บางแห่งให้บริการทั้งที่พัก อาหาร และ/หรือสิ่งอำนวยความสะดวกเพื่อนันทนาการ เช่น โรงแรม โมเต็ล หอพัก ห้องพักภายในบ้าน เกสต์เฮ้าส์ ที่พักแรมเยาวชน ที่พักชั่วคราว เป็นต้น

9) บริการด้านอาหารและเครื่องดื่ม (หมวดย่อย 56) ไม่รวมกิจกรรม 56102 56103 56303 และ 56304 ได้แก่

- กิจกรรมการขายอาหารและเครื่องดื่ม ที่จัดเตรียมไว้พร้อมที่จะบริโภคได้ทันที ไม่ว่าจะเป็นร้านอาหารทั่วไป ร้านอาหารแบบบริการตนเอง เช่น ภัตตาคาร คาเฟ่ สถานที่บริการขายอาหารกลางวันและร้านขายเครื่องดื่ม เป็นต้น

10) ข้อมูลข่าวสาร คอมพิวเตอร์ และการสื่อสาร (หมวดย่อย 58 – 63) ได้แก่

- กิจกรรมการจัดจำหน่ายหรือเผยแพร่หนังสือ โบรชัวร์ ใบปลิว พจนานุกรม สารานุกรม แผนที่โลก แผนที่และแผนภูมิ การจัดพิมพ์จำหน่ายหรือเผยแพร่หนังสือพิมพ์ วารสาร และนิตยสาร นามานุกรม รายชื่อและที่อยู่ทางไปรษณีย์ของผู้ที่ได้รับข้อมูลข่าวสารหรือโฆษณาเป็นประจำ รวมถึงการจัดทำซอฟต์แวร์สำเร็จรูป

- กิจกรรมการผลิตภาพยนตร์ทั้งที่ฉายและไม่ได้ฉายในโรงภาพยนตร์ ไม่ว่าจะบันทึกลงบนแผ่นฟิล์ม เทปวีดีทัศน์ หรือดิสก์ เพื่อที่จะนำไปฉายในโรงภาพยนตร์หรือเพื่อออกอากาศทางโทรทัศน์ กิจกรรมสนับสนุน เช่น การลำดับภาพยนตร์ การตัดต่อ ภาพยนตร์ การพากย์ภาพยนตร์ ฯลฯ การเผยแพร่/จำหน่ายภาพยนตร์ให้แก่อุตสาหกรรมอื่นๆ การฉายภาพยนตร์ รวมถึงการซื้อและขายสิทธิ์ การเผยแพร่/จำหน่ายภาพยนตร์

- กิจกรรมการสร้างสรรคเนื้อหาและการได้มาของสิทธิ์ในการเผยแพร่และการแพร่ภาพกระจายเสียงทางวิทยุ โทรทัศน์ออกอากาศและการจัดผังรายการทางวิทยุ และโทรทัศน์ตามรายการบันเทิง รายการข่าว รายการสนทนาและที่คล้ายกัน การแพร่ภาพกระจายเสียงข้อมูลร่วมกันทั้งทางวิทยุหรือโทรทัศน์ผ่านทางเทคโนโลยีต่างๆ เช่น ทางอากาศ ทางดาวเทียม ทางเครือข่ายเคเบิล หรือทางอินเทอร์เน็ต รวมถึงการผลิตรายการ (ที่มีรูปแบบรายการที่ค่อนข้างจำกัด เช่น รายการข่าว รายการกีฬา รายการเพื่อการศึกษ หรือรายการสำหรับ

เยาวชน) เพื่อให้บุคคลที่สามนำรายการดังกล่าวไปแพร่ภาพกระจายเสียงให้แก่ลูกค้าเฉพาะกลุ่ม ซึ่งเป็น ผู้บอกรับเป็นสมาชิกหรือเสียค่าธรรมเนียมเข้าชม

- กิจกรรมโทรคมนาคมและบริการที่เกี่ยวข้อง เช่น การส่งสัญญาณเสียงพูดข้อมูลข้อความ เสียง และภาพ ระบบการส่งสัญญาณอาจดำเนินการโดยใช้เทคโนโลยีอย่างใดอย่างหนึ่งหรือหลายอย่างประกอบกัน โดยไม่เกี่ยวข้องกับส่วนของการผลิตข้อมูล

- กิจกรรมการบริการความรู้ความชำนาญทางด้านเทคโนโลยีสารสนเทศ เช่น การเขียน การแก้ไข การทดสอบ การให้ความช่วยเหลือและแก้ไขปัญหาทางด้านซอฟต์แวร์ การวางแผนและการออกแบบระบบคอมพิวเตอร์ ซึ่งประกอบด้วยส่วนของฮาร์ดแวร์ ซอฟต์แวร์ และเทคโนโลยีการสื่อสารรวมเข้าด้วยกัน การจัดการและดำเนินการเกี่ยวกับระบบคอมพิวเตอร์ ณ สถานที่ของลูกค้า และ/หรือ สิ่งอำนวยความสะดวกในการประมวลผลข้อมูล และกิจกรรมด้านวิชาชีพและเทคนิคทางด้านคอมพิวเตอร์อื่นๆ

- กิจกรรมเว็บ ท่า กิจกรรมการประมวลผลข้อมูล การจัดการและการให้เข้าพื้นที่บนเครื่องแม่ข่าย (web hosting) รวมถึงกิจกรรมอื่นๆ ที่มีวัตถุประสงค์เพื่อให้บริการข้อมูลเป็นหลัก

11) กิจกรรมอสังหาริมทรัพย์ (หมวดย่อย 68) ได้แก่

- การซื้อหรือการขายอสังหาริมทรัพย์ การให้เช่าอสังหาริมทรัพย์ การบริการอสังหาริมทรัพย์ อื่นๆ เช่น การประเมินราคาอสังหาริมทรัพย์ หรือทำหน้าที่เป็นผู้จัดการดูแลผลประโยชน์ของคู่สัญญา (escrow agent) ด้านอสังหาริมทรัพย์ อาจดำเนินการโดยมีอสังหาริมทรัพย์เป็นของตนเองหรือเช่าจากผู้อื่นก็ได้ และอาจดำเนินการโดยได้รับค่าตอบแทนหรือ

สัญญาจ้าง รวมถึงการพัฒนาโครงการก่อสร้างของตนเองเพื่อให้เช่าพื้นที่

12) กิจกรรมทางวิชาชีพ วิทยาศาสตร์ และเทคนิค (หมวดย่อย 69 - 74) ได้แก่

- การให้คำปรึกษาและการเป็นตัวแทน ในกิจกรรมด้านกฎหมาย คดีแพ่ง คดีอาญาหรือข้อพิพาทด้านแรงงาน รวมถึงการเตรียมเอกสารทางกฎหมาย การตรวจสอบบัญชี การเตรียมงบการเงินและการทำบัญชี

- การให้คำปรึกษาและให้ความช่วยเหลือแก่ธุรกิจและองค์กรอื่นๆ ทางด้านการบริหารจัดการ เช่น การวางแผนกลยุทธ์และองค์กร การวางแผนทางการเงินและการจัดทำงบประมาณ เป้าหมายและนโยบายทางการตลาด การกำหนดนโยบายภารกิจ แผนงานด้านทรัพยากรมนุษย์ การจัดทำรายการผลิตและจัดทำแผนควบคุม รวมถึงการควบคุมดูแลและบริหารจัดการหน่วยอื่นๆ ของบริษัท

- การบริหารด้านสถาปัตยกรรม วิศวกรรม การจัดทำแบบแปลน การตรวจสอบอาคาร การสำรวจและการทำแผนที่ รวมถึงการบริการทดสอบทางกายภาพ ทางเคมี และการทดสอบเพื่อการวิเคราะห์ด้านอื่นๆ

- กิจกรรมการวิจัยพื้นฐาน เป็นการศึกษาค้นคว้าหรือเชิงทดลอง การวิจัยประยุกต์ เป็นการศึกษาค้นคว้าความรู้ใหม่ๆ และการทดลองเชิงพัฒนา เป็นการศึกษาย่างมีระบบ ซึ่งเป็นการวิจัยและการพัฒนา การทดลองทางด้านวิทยาศาสตร์ธรรมชาติ วิศวกรรมสังคมศาสตร์ และมนุษยศาสตร์

- การสร้างสรรค์งานโฆษณาและการกำหนดรูปแบบงานโฆษณาในนิตยสาร หนังสือ วิทยุ โทรทัศน์ หรือสื่อโฆษณาอื่นๆ รวมถึงการออกแบบโครงสร้างและสถานที่จัดแสดงโฆษณา

- การให้บริการด้านวิชาชีพ วิทยาศาสตร์ และเทคนิค อื่นๆ เช่น การตกแต่งภายในการออกแบบผลิตภัณฑ์ทางอุตสาหกรรม

การถ่ายภาพ การแปลเอกสารและล่าม การบริการ ให้คำปรึกษาด้านสิ่งแวดล้อม ฯลฯ

13) กิจกรรมการบริหาร และการบริการ สนับสนุน (หมวดย่อย 77 - 82) ได้แก่

- กิจกรรมการให้เช่า มี 4 หมู่ใหญ่ คือ การให้เช่ายานยนต์ อุปกรณ์เพื่อการกีฬาและ นันทนาการ เครื่องอุปกรณ์การขนส่ง เครื่องจักร และเครื่องอุปกรณ์อื่นๆ ของใช้ส่วนบุคคลและของ ใช้ในครัวเรือน

- กิจกรรมการจ้างงาน ตัวแทนจัดหางาน คัดเลือกนักแสดงภาพยนตร์ โทรทัศน์ และการแสดงอื่น ๆ

- กิจกรรมของตัวแทนการท่องเที่ยว การจัดงานสัมมนา กิจกรรมการขายตั๋วเข้าชมภาพยนตร์ การแสดงละคร คอนเสิร์ตและการแข่งขันกีฬา

- การบริการระบบรักษาความปลอดภัย บริการยาม และการสืบสวน

- การบริการสนับสนุนทั่วไป เช่น การทำความสะอาดภายในและภายนอกอาคารทุก ประเภท เครื่องจักรอุตสาหกรรม รถไฟ รถโดยสาร เครื่องบิน ฯลฯ ตลอดจนการให้บริการ ออกแบบภูมิทัศน์

- การบริการด้านบริหาร สนับสนุนการ ดำเนินงานของสำนักงานและกิจกรรมอื่นๆ ที่สนับสนุนทางธุรกิจ เช่นการจัดประชุมและการ สัมมนา การแสดงสินค้า กิจกรรมของตัวแทน จัดเก็บเงิน การบริการข้อมูลเครดิต การบรรจุหีบ ห่อ กิจกรรมศูนย์บริการลูกค้าทางโทรศัพท์ (call centre) การให้เช่า ตู้เก็บเอกสารส่วนตัว (mailbox)

14) ศิลปะ ความบันเทิง และนันทนาการ (หมวดย่อย 90 - 93) ได้แก่

- กิจกรรมการสร้างสรรคศิลปะ เช่น จิตรกร ช่างปั้น ช่างแกะสลัก ช่างทำพิมพ์ นักเขียน/นักหนังสือพิมพ์อิสระทุกสาขา การแสดง ละครเวที คอนเสิร์ต ฯลฯ

- กิจกรรมพิพิธภัณฑสถาน สวนพฤกษชาติ และสวนสัตว์ แหล่งโบราณสถาน การอนุรักษ์ทาง ประวัติศาสตร์ ฯลฯ

- การพนันและการเสี่ยงโชค เช่น การขายลอตเตอรี่/สลากกินแบ่งทุกประเภท

- กิจกรรมด้านการนันทนาการ ความ บันเทิง และกีฬา เช่น สนามฟุตบอล สนามเทนนิส สระว่ายน้ำ ฯลฯ

15) กิจกรรมบริการอื่นๆ (หมวดย่อย 95 - 96) ได้แก่

- การซ่อมและบำรุงรักษาคอมพิวเตอร์ อุปกรณ์ต่อพ่วง อุปกรณ์สื่อสารโทรคมนาคมและ ของใช้ส่วนบุคคลและของใช้ในครัวเรือน

- กิจกรรมบริการส่วนบุคคลอื่น ๆ เช่น การบริการ ซักรีด และซักแห้ง ผลิตภัณฑ์ สิ่งทอและขนสัตว์ การแต่งผม และการเสริมสวย อื่นๆ การทำศพ และกิจกรรมที่เกี่ยวข้อง เป็นต้น

16) กิจกรรมด้านโรงพยาบาลเอกชน (กิจกรรม 86101 - 86102) ได้แก่

- กิจกรรมของโรงพยาบาลทั่วไปและ โรงพยาบาลเฉพาะโรค (อายุรกรรม ศัลยกรรม จิตเวช) สถานพักฟื้นสำหรับผู้ป่วยศูนย์ป้องกันโรค โรงพยาบาลโรคจิต ศูนย์ฟื้นฟู (ที่มีการรักษาทาง การแพทย์) สถานพยาบาล

- กิจกรรมที่ให้บริการสำหรับผู้ป่วยใน เป็นส่วนใหญ่ และทำการรักษาภายใต้คำแนะนำ ของแพทย์ ซึ่งประกอบด้วยบริการของ คณะแพทย์และผู้ช่วยแพทย์สิ่งอำนวยความสะดวก ในห้องปฏิบัติการและทางด้านเทคนิค รวมทั้งการ บริการทางด้านรังสีวิทยาและวิสัญญีวิทยา สิ่งอำนวยความสะดวกด้านอาหารและด้านอื่น ๆ ของโรงพยาบาล เช่น การบริหารด้านห้องฉุกเฉิน

2.3.3 รูปแบบการจัดตั้งตามกฎหมาย จำแนกออกเป็น 9 ประเภท ได้แก่

1) ส่วนบุคคล หมายถึง สถานประกอบการที่มีเจ้าของเป็นบุคคลธรรมดาคนเดียว

หรือหลายคนรวมกัน และให้หมายรวมถึง ห้างหุ้นส่วนสามัญที่ไม่จดทะเบียนเป็นนิติบุคคลด้วย

2) ห้างหุ้นส่วนจำกัด (หจก.) ห้างหุ้นส่วนสามัญ นิติบุคคล (หสน.) หมายถึง สถานประกอบการที่จัดตั้งขึ้นโดยคณะบุคคลตั้งแต่ 2 คนขึ้นไป รวมทุนกันเพื่อประกอบกิจการ และรับผิดชอบร่วมกันโดย จดทะเบียนถูกต้องตามกฎหมาย

3) บริษัทจำกัด บริษัทจำกัด (มหาชน)

- **บริษัทจำกัด : (บจก.)** หมายถึง สถานประกอบการที่จัดตั้งขึ้นโดยผู้ริเริ่มคณะหนึ่ง และได้จดทะเบียนถูกต้องตามกฎหมายโดยมีผู้ริเริ่มดำเนินการอย่างน้อย 7 คนขึ้นไป

- **บริษัทจำกัด (มหาชน) : (บมจ.)** หมายถึง สถานประกอบการที่จัดตั้งขึ้นโดยการจดทะเบียนจัดตั้งบริษัท การควบบริษัท หรือการแปรสภาพบริษัท และวัตถุประสงค์ที่จะขายหุ้นต่อประชาชน โดยมีผู้ริเริ่มดำเนินการตั้งแต่ 15 คนขึ้นไป

4) ส่วนราชการ รัฐวิสาหกิจ หมายถึง สถานประกอบการที่รัฐบาลเป็นเจ้าของ หรือมีทุนอยู่ด้วย ไม่น้อยกว่าร้อยละ 50 ของทุนทั้งหมด ในที่นี้ให้หมายรวมถึงสถานประกอบการที่ดำเนินการโดยรัฐบาลด้วย

5) สหกรณ์ หมายถึง สถานประกอบการที่จัดตั้งขึ้นในรูปของสหกรณ์ โดยจดทะเบียนถูกต้องตามกฎหมายว่าด้วยสหกรณ์ โดยมีผู้ก่อตั้งไม่น้อยกว่า 10 คน

6) กลุ่มแม่บ้าน หมายถึง กลุ่มที่เกิดจากความต้องการของสมาชิกที่มาวมกลุ่มกันขึ้นมา เพื่อตอบสนองความต้องการของสมาชิกได้อย่างมีประสิทธิภาพ มีแนวคิดสร้างสรรค์กลุ่ม เพื่อยกระดับความเป็นอยู่ของสมาชิกให้ดียิ่งขึ้นทั้งคุณภาพชีวิต สิ่งแวดล้อม เศรษฐกิจและสังคม โดยใช้หลักการทำงานแบบมีส่วนร่วม คือร่วมคิด ร่วมทำ ร่วมตัดสินใจและร่วมพัฒนาสมาชิก

7) สมาคม หมายถึง การก่อตั้งสมาคมเพื่อกระทำการใดๆ อันมีลักษณะต่อเนื่องร่วมกันและมีใช่เป็นการหาผลกำไรหรือรายได้มาแบ่งปันกัน

ต้องมีข้อบังคับและจดทะเบียนตามบทบัญญัติแห่งประมวลกฎหมายนี้ โดยมีผู้ริเริ่มก่อตั้ง 3 คน

8) มูลนิธิ หมายถึง ทรัพย์สินที่จัดสรรไว้โดยเฉพาะสำหรับวัตถุประสงค์เพื่อการกุศล สาธารณะ การศาสนา ศิลปะ วิทยาศาสตร์ วรรณคดี การศึกษา หรือเพื่อสาธารณประโยชน์อย่างอื่น โดยมีได้มุ่งหาประโยชน์มาแบ่งปันกัน และการจัดการทรัพย์สินของมูลนิธิ ต้องมิใช่เป็นการหาผลประโยชน์เพื่อบุคคลใด

9) อื่นๆ หมายถึง สถานประกอบการที่จัดตั้งในรูปแบบอื่นๆ นอกจากที่กล่าวข้างต้น เช่น สโมสร ชมรมต่างๆ นิติบุคคลอาคารชุด เป็นต้น

2.3.4 รูปแบบการจัดตั้งทางเศรษฐกิจ

จำแนกออกเป็น 4 ประเภท ได้แก่

1) สำนักงานแห่งเดียว หมายถึง สถานประกอบการที่ไม่มีหน่วยงานย่อยหรือสาขาอื่นใด และไม่เป็นหน่วยงานย่อยหรือสาขาของสถานประกอบการอื่น

2) สำนักงานใหญ่ หมายถึง สถานประกอบการที่เป็นเจ้าของ และควบคุมกิจการของสถานประกอบการอื่นที่เป็นสำนักงานสาขาหรือหน่วยงานย่อย

3) สำนักงานสาขา หมายถึง สถานประกอบการที่เป็นสาขา หรือหน่วยงานย่อยของสถานประกอบการอื่นที่เป็นสำนักงานใหญ่

4) อื่นๆ หมายถึง สถานประกอบการที่จัดตั้งในรูปแบบอื่นๆ นอกจากที่กล่าวข้างต้น

2.3.5 คนทำงาน

หมายถึง คนที่ทำงานในสถานประกอบการ ทั้งที่ได้รับเงินเดือนและไม่ได้รับเงินเดือนที่สถานประกอบการมีอยู่ตามปกติ รวมทั้งผู้ที่ปกติทำงานอยู่ในสถานประกอบการแห่งนี้ แต่ในวันดังกล่าวไม่ได้มาทำงาน เนื่องจากเจ็บป่วย ลาหยุด พักผ่อน โดยได้รับค่าจ้าง/เงินเดือน คนทำงานประกอบด้วย

1) คนทำงานทั้งสิ้น ได้แก่ เจ้าของกิจการ หุ้นส่วน หรือสมาชิกในครอบครัวที่ทำงานให้กับสถานประกอบการผู้ที่มาฝึกงาน หรือผู้ปฏิบัติงานในสถานประกอบการซึ่งมีจำนวนชั่วโมงทำงานไม่ต่ำกว่าสัปดาห์ละ 20 ชั่วโมง โดยเจ้าของหรือผู้ประกอบการอาจให้เงิน อาหาร เครื่องนุ่งห่ม

หรือช่วยเหลือเกื้อกูลอย่างอื่น ๆ แต่ไม่ต้องรับผิดชอบในเรื่องการจ่ายค่าแรงให้ตามกฎหมายและลูกจ้าง

2) **ลูกจ้าง** ได้แก่ ผู้ที่ปฏิบัติงานให้กับสถานประกอบการ โดยได้รับเงินเดือนหรือค่าจ้างเป็นประจำตั้งแต่ระดับบริหาร นักวิชาการ เสมียน พนักงานต่าง ๆ เช่น ผู้จัดการ ผู้อำนวยการ ผู้ปฏิบัติงาน ในห้องทดลอง พนักงานขาย และลูกจ้างที่ทำงานในกรรมวิธีการผลิต เป็นต้น ค่าจ้างที่ได้รับอาจเป็นรายปักษ์ รายสัปดาห์ รายวัน รายชั่วโมง หรือรายชิ้นก็ได้ นอกจากนี้ยังรวมถึงผู้ที่สถานประกอบการส่งไปประจำที่สถานประกอบการอื่นด้วย เช่น พนักงานรักษาความปลอดภัย คนทำความสะอาด พนักงานขายตามห้างสรรพสินค้า เป็นต้น ไม่รวมคนทำงานดังต่อไปนี้

- ผู้บริหารหรือผู้ถือหุ้นที่ได้รับเบี้ยประชุมเป็นครั้งคราว

- คนทำงานของสถานประกอบการอื่นที่มาปฏิบัติงานประจำที่สถานประกอบการแห่งนี้

- คนทำงานที่รับงานไปทำที่บ้านแล้วนำมาส่งโดยไม่ได้ลงทุนซื้อวัสดุ อุปกรณ์ (แต่ถ้ามีการใช้เครื่องมือส่วนตัวเล็กน้อยได้ เช่น มีด เข็มด้าย)

- คนงานที่ทำงานเป็นระยะเวลานาน เช่น ลาไปรับราชการทหาร

- คนที่สถานประกอบการจ้างมาทำงานเฉพาะอย่างเป็นครั้งคราว เช่น กรรมกรที่จ้างมาขนของ พนักงานเดินตลาดหรือตัวแทนขายที่ไม่มีเงินเดือนประจำ

2.3.6 เครื่องคอมพิวเตอร์ คอมพิวเตอร์

หมายถึง คอมพิวเตอร์ที่สถานประกอบการมีไว้ใช้ในการดำเนินธุรกิจ และสามารถใช้งานได้ จำแนกเป็น

1) **คอมพิวเตอร์ส่วนบุคคล (Personal Computer: PC) ประกอบด้วย**

- **คอมพิวเตอร์เดสก์ท็อป (Desktop)** หมายถึง เครื่องคอมพิวเตอร์ที่ใช้งานตามบ้านและสำนักงาน ซึ่งถูกออกแบบมาให้ตั้งบน

โต๊ะมีการแยกชิ้นส่วนประกอบเป็น ซีพียู จอภาพ และแป้นพิมพ์ และรวมถึงคอมพิวเตอร์เดสก์ท็อปแบบออลอินวัน (All In One Desktop) ซึ่งออกแบบมาสำหรับใช้งานแบบตั้งโต๊ะ แต่รวมเอาซีพียูผนวกเข้าไว้ร่วมกับจอภาพ

- **คอมพิวเตอร์โน้ตบุ๊ก/เน็ตบุ๊ก (Notebook/Net Book)** หมายถึง เครื่องคอมพิวเตอร์พกพาสำหรับเคลื่อนย้ายไปใช้งานในที่ต่าง ๆ มีน้ำหนักประมาณ 1 - 3 กิโลกรัม สามารถใช้พลังงานทั้งจากแบตเตอรี่หรือพลังงานไฟฟ้าจากการเสียบปลั๊กไฟ โดยทั่วไป Net Book จะมีขนาดหน้าจอประมาณ 10 นิ้ว และมีประสิทธิภาพการประมวลผลที่ด้อยกว่า Note Book แต่ประหยัดพลังงานมากกว่า ซึ่งเหมาะสำหรับการใช้งานเชื่อมต่อไร้สาย อินเทอร์เน็ต แอปพลิเคชัน และโปรแกรมที่ใช้ประสิทธิภาพการประมวลผลต่ำ ขณะที่ Note Book จะมีหน้าจอประมาณ 13 - 17 นิ้ว และมีประสิทธิภาพการประมวลผลด้านวิดีโอและกราฟฟิก ที่สูงกว่า Net Book โดยขึ้นอยู่กับอุปกรณ์ที่ใช้

- **แท็บเล็ตพีซี (Tablet PC)** หมายถึง คอมพิวเตอร์ชนิดพกพาที่ทำงานด้วยระบบสัมผัส (Touch Screen) มีขนาดหน้าจอระหว่าง 7 - 10 นิ้ว รองรับการทำงานแบบไร้สายเหมาะสำหรับการใช้งานอินเทอร์เน็ต และแอปพลิเคชัน เป็นพื้นฐานเช่นเดียวกับ Net Book สำหรับประเภทของ Tablet PC นั้นมีทั้ง แบบที่มีแป้นพิมพ์ซึ่งสามารถหมุนและพับหน้าจอได้ (Convertible Tablet) และไม่มีแป้นพิมพ์แต่สั่งการด้วยแป้นพิมพ์ดิจิทัลที่อยู่บนหน้าจอ (Slate Tablet) โดยการใช้นิ้วมือสัมผัส หรือใช้ปากกา Stylus สั่งการทำงาน

- **เวิร์คสเตชัน (Workstation)** หมายถึง คอมพิวเตอร์แบบตั้งโต๊ะที่มีความสามารถในการคำนวณด้านวิศวกรรม สถาปัตยกรรม หรืองานอื่น ๆ ที่เน้นการแสดงผลด้านกราฟฟิกต่าง ๆ เช่น การนำมาช่วยออกแบบภาพกราฟฟิก ในโรงงานอุตสาหกรรมเพื่อออกแบบชิ้นส่วนใหม่ๆ เป็นต้น ซึ่งจากการที่ต้องทำงานกราฟฟิกที่มีความละเอียดสูงทำให้เวิร์คสเตชัน ใช้หน่วยประมวลผลที่

มีประสิทธิภาพมากกว่ารวมทั้งมีหน่วยเก็บข้อมูลสำรองจำนวนมากด้วยมีผู้ใช้บางกลุ่มเรียกเครื่องระดับเวิร์คสเตชันนี้ว่าซูเปอร์ไมโคร (Super Micro) เพราะออกแบบมาให้ใช้งานแบบตั้งโต๊ะแต่ชิปที่ใช้ทำงานนั้นแตกต่างกันมาก เนื่องจาก เวิร์คสเตชันส่วนมากใช้ชิปประเภท RISC (Reduced Instruction Set Computer) ซึ่งเป็นชิปที่ลดจำนวนคำสั่งที่สามารถใช้สั่งงานให้เหลือเฉพาะที่จำเป็นเพื่อให้สามารถทำงานได้ด้วยความเร็วสูง

- **เทอร์มินัล (Terminal)** เป็นเครื่องคอมพิวเตอร์ที่ไม่สามารถประมวลผลข้อมูลได้ด้วยตนเอง มีความสามารถในการทำงานช้า เพราะต้องรอการประมวลผลจากเครื่องแม่ข่ายเท่านั้น เครื่องเทอร์มินัลประกอบไปด้วยจอคอมพิวเตอร์ แป้นพิมพ์ และเมาส์ เพื่อใช้ในการแสดงข้อมูลและส่งข้อมูลไปยังเครื่องแม่ข่าย ทำให้ประหยัดค่าอุปกรณ์คอมพิวเตอร์ได้อย่างมาก เครื่องเทอร์มินัลเมื่อออกจากเครือข่ายจะไม่สามารถทำงานได้แต่การดูแลรักษาระบบเครือข่ายที่ใช้เครื่องเทอร์มินัลจะง่ายกว่าระบบเครือข่ายที่ใช้เครื่องเวิร์คสเตชัน

- **คอมพิวเตอร์เพื่อการบริการและประมวลผลจากส่วนกลาง** หมายถึง คอมพิวเตอร์ที่ติดตั้งไว้ส่วนกลาง เพื่อควบคุมการทำงานและให้บริการคอมพิวเตอร์เครื่องอื่นๆ ได้แก่ เซิร์ฟเวอร์ (Server) เมนเฟรม(Mainframe) มินิคอมพิวเตอร์ (Minicomputer) ซูเปอร์คอมพิวเตอร์ (Supercomputer)

- **การขายสินค้าหรือบริการทางอินเทอร์เน็ต (พาณิชย์อิเล็กทรอนิกส์หรือ e-Commerce)**

สถานประกอบการที่มีการขายสินค้าหรือบริการผ่านทางอินเทอร์เน็ต หรือหมายถึง การให้ลูกค้าสั่งซื้อ สั่งจอง สินค้าหรือบริการผ่านทางอินเทอร์เน็ต (ผ่านทางหน้าเว็บไซต์ Social Network Extranet EDI หรือทาง e-mail ก็ได้) ส่วนการชำระเงินหรือจัดส่งสินค้าจะทำผ่านทางช่องทางใดก็ได้

2.3.7 ลักษณะที่พักรวม

1) **ที่พักเพื่อการท่องเที่ยว** คือ สถานบริการที่พักรวบรวมสำหรับผู้เดินทางจากต่างถิ่นจากถิ่นที่อยู่อาศัยประจำในจังหวัดหนึ่งไปยังสถานที่ที่อยู่ในอีกจังหวัดหนึ่งชั่วคราว โดยมีจุดประสงค์เพื่อท่องเที่ยว พักผ่อน เยี่ยมครอบครัว/ญาติมิตร ประชุม/สัมมนา เล่น/ดูกีฬา ประกอบพิธีทางศาสนา รวมทั้งเดินทางเพื่อไปรักษาตัว หรือประกอบภาระกิจอื่นๆ ที่ไม่ใช่เพื่อการศึกษา การประกอบอาชีพหรือหารายได้ภายในสถานที่ที่บุคคลนั้นเดินทางไปเยี่ยมเยียน โดยมีบริการต่างๆ เพื่อความสะดวกของผู้ที่มาพัก และมีการคิดค่าบริการเป็นรายวัน

2) **ที่พักไม่ใช่เพื่อการท่องเที่ยว** คือ สถานบริการที่พักรวบรวมบุคคลในท้องถิ่น (จังหวัด) หรือบุคคลที่เข้ามาเพื่อการศึกษา (เรียนหนังสือ) หรือทำงาน ประกอบอาชีพ/หารายได้ในจังหวัดนั้น

2.4 รายการข้อมูล

สำหรับแบบสอบถามที่ใช้ในการสัมภาษณ์ และบันทึกรายละเอียดข้อมูลของสถานประกอบการที่อยู่ในข่ายการสำมะโนนี้ ประกอบด้วย

- 1) ชื่อและสถานที่ตั้งของสถานประกอบการ
- 2) ประเภทกิจกรรมทางเศรษฐกิจของสถานประกอบการ
- 3) รูปแบบการจัดตั้งตามกฎหมาย
- 4) รูปแบบการจัดตั้งทางเศรษฐกิจ
- 5) การจดทะเบียนพาณิชย์
- 6) การร่วมลงทุนหรือถือหุ้นจากต่างประเทศ
- 7) จำนวนคนทำงานและลูกจ้าง
- 8) ระยะเวลาการดำเนินงานกิจการ
- 9) สถานประกอบการที่พักรวม
- 10) จำนวนเตียงของโรงพยาบาล
- 11) การมีการใช้เทคโนโลยีสารสนเทศและการสื่อสาร
- 12) หมายเลขโทรศัพท์/โทรสาร/E-mail Address
- 13) สถานที่ตั้งของสำนักงานใหญ่

2.5 การเก็บรวบรวมข้อมูล

2.5.1 วิธีการเก็บรวบรวมข้อมูล ใช้วิธีการส่งเจ้าหน้าที่ ซึ่งเป็นข้าราชการและลูกจ้างของสำนักงานสถิติแห่งชาติออกไปทำการสัมภาษณ์เจ้าของ ผู้ประกอบการหรือผู้แทนที่สถานประกอบการมอบหมายให้เป็นผู้ให้ข้อมูล

2.5.2 คาบเวลาการปฏิบัติงาน ขั้นการเก็บรวบรวมข้อมูลพื้นฐานหรือการนับจด (listing)

1) การเก็บรวบรวมข้อมูล

- กรุงเทพมหานคร ระหว่างเดือน พฤษภาคม - กันยายน 2559
- ในเขตเทศบาล ระหว่างเดือน พฤษภาคม - สิงหาคม 2559
- นอกเขตเทศบาล ระหว่างเดือน ตุลาคม - ธันวาคม 2559

2) การประมวลผลและนำเสนอผลข้อมูล ภายในมิถุนายน 2560

2.5.3 การอบรม

การอบรมการปฏิบัติงานโครงการสำมะโนอุตสาหกรรม พ.ศ. 2560 ขั้นการเก็บรวบรวมข้อมูลพื้นฐานหรือการนับจด แยกเป็น 3 ระดับ ดังนี้

- 1) ระดับสถิติจังหวัด เจ้าหน้าที่โครงการ เป็นผู้อบรมชี้แจงเกี่ยวกับแผนงาน แนวทางการบริหารโครงการและวิธีการปฏิบัติงาน
- 2) ระดับเจ้าหน้าที่ผู้อบรม เจ้าหน้าที่โครงการเป็นผู้อบรมชี้แจงเกี่ยวกับรายละเอียดของการปฏิบัติงานในขั้นตอนต่าง ๆ เช่น วิธีการเก็บรวบรวมข้อมูล การประมวลผลข้อมูล และการนำเสนอผลข้อมูล ให้กับเจ้าหน้าที่ผู้อบรม ซึ่งเป็นข้าราชการในส่วนกลางและส่วนภูมิภาค เพื่อทำหน้าที่อบรมเจ้าหน้าที่วิชาการและเจ้าหน้าที่ผู้ปฏิบัติงานเก็บรวบรวมข้อมูล

3) ระดับเจ้าหน้าที่วิชาการและเจ้าหน้าที่ผู้ปฏิบัติงานเก็บรวบรวมข้อมูล เจ้าหน้าที่ผู้อบรมจะเป็นผู้อบรมชี้แจงเกี่ยวกับรายละเอียดของการปฏิบัติงานในขั้นตอนต่าง ๆ ให้กับเจ้าหน้าที่วิชาการ และเจ้าหน้าที่ผู้ปฏิบัติงานเก็บรวบรวมข้อมูล ซึ่งเป็นข้าราชการ พนักงานราชการ หรือลูกจ้างชั่วคราว ทั้งส่วนกลางและส่วนภูมิภาค

2.6 การประมวลผลข้อมูล

การประมวลผลข้อมูลทุกขั้นตอน และการจัดทำรายงานผลระดับจังหวัด ดำเนินการที่สำนักงานสถิติจังหวัด โดยสำนักงานสถิติแห่งชาติในส่วนกลางให้การสนับสนุนทางด้านวิชาการ เช่น การจัดทำโปรแกรมสำหรับการบันทึกข้อมูลและการประมวลผลข้อมูล และการจัดทำต้นแบบตารางเสนอผลและรายงานผล เป็นต้น สำหรับข้อมูลพื้นฐานระดับภาคและทั่วราชอาณาจักร จะทำการประมวลผลข้อมูลและจัดทำรายงานที่สำนักงานสถิติแห่งชาติในส่วนกลาง

2.7 การนำเสนอผลข้อมูล

การจัดทำรายงานผลสำมะโนอุตสาหกรรม พ.ศ. 2560 ขั้นการเก็บรวบรวมข้อมูลพื้นฐานหรือการนับจด จะจัดทำรายงานผล ดังนี้

- 1) รายงานผลเบื้องต้น ระดับภาค และทั่วราชอาณาจักร จำนวน 6 ฉบับ ประกอบด้วย รายงานผลเบื้องต้นของปริมาณพล ภาคกลาง ภาคเหนือ ภาคตะวันออกเฉียงเหนือ ภาคใต้ และทั่วราชอาณาจักร
- 2) รายงานผลระดับจังหวัด รวม 77 ฉบับ
- 3) รายงานผลระดับภาค และทั่วราชอาณาจักร จำนวน 6 ฉบับ ประกอบด้วย รายงานผลของปริมาณพล ภาคกลาง ภาคเหนือ ภาคตะวันออกเฉียงเหนือ ภาคใต้ และทั่วราชอาณาจักร

บทที่ 3 ผลการสำมะโน

การนำเสนอผลสำมะโนในรายงานฉบับนี้ เป็นผลจากขั้นการเก็บรวบรวมข้อมูลพื้นฐานหรือการนับจุด สถานประกอบการในปี 2559 ซึ่งจัดจำแนกประเภทสถานประกอบการตามการจัดประเภทมาตรฐานอุตสาหกรรมประเทศไทย ปี 2 5 5 2 (Thailand Standard Industrial Classification : TSIC 2009) ได้แก่ ธุรกิจทางการค้า ธุรกิจทางการบริการ การผลิต การก่อสร้าง การขนส่งทางบกและสถานที่เก็บสินค้า กิจกรรมด้านข้อมูลข่าวสารและการสื่อสาร และกิจกรรมด้านโรงพยาบาลเอกชน ที่ตั้งอยู่ใน **จังหวัดอุดรธานี** โดยดำเนินการเก็บรวบรวมข้อมูลสถานประกอบการในพื้นที่เขตเทศบาล ระหว่างเดือนพฤษภาคม – สิงหาคม 2559 และพื้นที่นอกเขตเทศบาลระหว่างเดือนตุลาคม – ธันวาคม 2559 ผลการเก็บรวบรวมข้อมูลพื้นฐานของสถานประกอบการในจังหวัดอุดรธานี ข้อมูลเก็บได้ครบถ้วนถูกต้อง สรุปได้ดังนี้

3.1 จำนวนสถานประกอบการ

สถานประกอบการในจังหวัดอุดรธานีมีจำนวนทั้งสิ้น 18,899 แห่ง อยู่ในเขตเทศบาล จำนวน 25,259 แห่ง หรือร้อยละ 64.9อยู่นอกเขตเทศบาลจำนวน 13,640 แห่ง หรือร้อยละ 35.1 เมื่อพิจารณาสถานประกอบการแล้ว พบว่า สถานประกอบการมีการกระจายตัวในอำเภอ ต่าง ๆ แตกต่างกันอย่างออกไป อำเภอที่มีจำนวนสถานประกอบการมากที่สุด 5 ลำดับแรก ได้แก่ อำเภอเมืองอุดรธานี จำนวน 16,958 แห่ง หรือร้อยละ 43.6 รองลงมาคือ อำเภอกุมภวาปี จำนวน 2,870 แห่ง หรือร้อยละ 7.4 อำเภอบ้านดุง จำนวน 2,390 แห่ง หรือร้อยละ 6.1 อำเภอเพ็ญ จำนวน 2,062 แห่ง หรือร้อยละ 5.3 และอำเภอบ้านผือ จำนวน 1,930 แห่ง คิดเป็นร้อยละ 5.0 สำหรับอำเภอที่มีสถานประกอบการน้อยที่สุดคืออำเภอทุ่งฝน จำนวน 373 แห่ง หรือร้อยละ 1.0

ตาราง 3.1 จำนวนและร้อยละของสถานประกอบการ จำแนกตามอำเภอ

| อำเภอ | จำนวน | ร้อยละ |
|---------------------|---------------|-------------|
| รวม | 38,899 | 100.0 |
| ในเขตเทศบาล | 25,259 | 64.9 |
| นอกเขตเทศบาล | 13,640 | 35.1 |
| อำเภอเมืองอุดรธานี | 16,958 | 43.6 |
| อำเภอกุดจับ | 1,266 | 3.3 |
| อำเภอหนองวัวซอ | 1,243 | 3.2 |
| อำเภอกุมภวาปี | 2,870 | 7.4 |
| อำเภอโนนสะอาด | 989 | 2.5 |
| อำเภอหนองหาน | 1,905 | 4.9 |
| อำเภอทุ่งฝน | 373 | 1.0 |
| อำเภอไชยวาน | 657 | 1.7 |
| อำเภอศรีธาตุ | 934 | 2.4 |
| อำเภอวังสามหมอ | 1,139 | 2.9 |

ตาราง 3.1 จำนวนและร้อยละของสถานประกอบการ จำแนกตามอำเภอ (ต่อ)

| อำเภอ | จำนวน | ร้อยละ |
|----------------------|-------|--------|
| อำเภอบ้านดุง | 2,390 | 6.1 |
| อำเภอบ้านฝาง | 1,930 | 5.0 |
| อำเภอน้ำโสม | 1,347 | 3.5 |
| อำเภอเพ็ญ | 2,062 | 5.3 |
| อำเภอสร้างคอม | 669 | 1.7 |
| อำเภอหนองแสง | 405 | 1.0 |
| อำเภอนายูง | 463 | 1.2 |
| อำเภอพิบูลย์รักษ์ | 447 | 1.1 |
| อำเภอกู่แก้ว | 379 | 1.0 |
| อำเภอประจักษ์ศิลปาคม | 473 | 1.2 |

3.2 กิจกรรมทางเศรษฐกิจ

เมื่อพิจารณาด้านกิจกรรมทางเศรษฐกิจของสถานประกอบการในจังหวัดอุดรธานี พบว่ากิจกรรมทางเศรษฐกิจด้านการขายปลีก มีจำนวนมากที่สุด 17,021 แห่ง หรือร้อยละ 43.8 รองลงมาคือ กิจกรรมบริการอาหารและเครื่องดื่ม จำนวน 5,043 แห่ง หรือร้อยละ 13.0 กิจกรรมการผลิต จำนวน 3,912 แห่ง หรือร้อยละ 10.1 กิจกรรมการบริการอื่น ๆ จำนวน 3,459 แห่ง หรือร้อยละ 8.9 กิจกรรมการขายส่งและการขายปลีก การซ่อมแซม

ยานยนต์ และจักรยานยนต์ จำนวน 3,298 แห่ง หรือร้อยละ 8.5 กิจกรรมอสังหาริมทรัพย์ จำนวน 1,707 หรือ ร้อยละ 4.4 กิจกรรมการขายส่ง จำนวน 1,447 แห่ง หรือร้อยละ 3.7 กิจกรรมการขนส่งทางบก สถานที่เก็บสินค้า จำนวน 678 แห่ง หรือร้อยละ 1.7 กิจกรรมการบริหาร และการบริการสนับสนุน จำนวน 558 แห่ง หรือร้อยละ 1.4 และที่เหลืออีก ร้อยละ 4.5 กระจายในกิจกรรมทางเศรษฐกิจอื่น ๆ

ตาราง 3.2 จำนวนและร้อยละของสถานประกอบการ จำแนกตามกิจกรรมทางเศรษฐกิจ

| กิจกรรมทางเศรษฐกิจ | จำนวน | ร้อยละ |
|---|--------|--------|
| รวม | 38,889 | 100.0 |
| การผลิต | 3,914 | 10.1 |
| การจัดการและการบำบัดน้ำเสีย ของเสียและสิ่งปฏิกูล | 39 | 0.1 |
| การก่อสร้าง | 348 | 0.9 |
| การขายส่งและการขายปลีก การซ่อมแซมยานยนต์ และจักรยานยนต์ | 3,298 | 8.5 |
| การขายส่ง | 1,447 | 3.7 |
| การขายปลีก | 17,021 | 43.8 |
| การขนส่งทางบก สถานที่เก็บสินค้า | 678 | 1.7 |
| ที่พักแรม | 425 | 1.1 |
| บริการอาหารและเครื่องดื่ม | 5,043 | 13.0 |

ตาราง 3.2 จำนวนและร้อยละของสถานประกอบการ จำแนกตามกิจกรรมทางเศรษฐกิจ (ต่อ)

| กิจกรรมทางเศรษฐกิจ | จำนวน | ร้อยละ |
|---|-------|--------|
| ข้อมูลข่าวสารและการสื่อสาร | 440 | 1.1 |
| กิจกรรมอสังหาริมทรัพย์ | 1,707 | 4.4 |
| กิจกรรมทางวิชาชีพ วิทยาศาสตร์และเทคโนโลยี | 275 | 0.7 |
| กิจกรรมการบริหาร และการบริการสนับสนุน | 558 | 1.4 |
| ศิลปะ ความบันเทิงและนันทนาการ | 245 | 0.6 |
| กิจกรรมบริการอื่น ๆ | 3,459 | 8.9 |
| กิจกรรมด้านโรงพยาบาลเอกชน | 2 | -- |

หมายเหตุ : -- ไม่มีข้อมูล หรือข้อมูลมีค่าเป็น 0 หรือมีข้อมูลจำนวนเล็กน้อย

3.3 ขนาดของสถานประกอบการ

สถานประกอบการในจังหวัดอุดรธานี ส่วนใหญ่เป็นสถานประกอบการที่มีคนทำงาน ขนาด 1-15 คน จำนวน 38,220 แห่ง หรือร้อยละ 98.3 รองลงมาคือสถานประกอบการที่มีคนทำงานขนาด 16-25 คน จำนวน 324 แห่ง หรือร้อยละ 0.8 สถานประกอบการที่มีคนทำงานขนาด 51-200 คน จำนวน 136 แห่ง และจำนวนคนทำงาน 31-50 คน จำนวน 122 แห่ง มีสัดส่วนเท่ากันคือ ร้อยละ 0.3 สถานประกอบการที่มีคนทำงานขนาด 26-30 คน จำนวน 77 แห่ง หรือร้อยละ 0.2 และสถานประกอบการที่มีคนทำงานมากกว่า 200 คน จำนวน 20 แห่ง หรือร้อยละ 0.1

3.4 รูปแบบการจัดตั้งตามกฎหมาย

สำหรับรูปแบบการจัดตั้งตามกฎหมายของสถานประกอบการ พบว่า จัดตั้งเป็นส่วนบุคคล จำนวน 36,663 แห่ง หรือร้อยละ 94.3 รองลงมาเป็นการจัดตั้งในรูปของบริษัทจำกัด บริษัทจำกัด (มหาชน) จำนวน 1,217 แห่ง หรือร้อยละ 3.1 การจัดตั้งในรูปแบบห้างหุ้นส่วนจำกัด ห้างหุ้นส่วนสามัญนิติบุคคล จำนวน 602 แห่ง หรือร้อยละ 1.6 และการจัดตั้งในรูปแบบอื่น ๆ ได้แก่ ส่วนราชการ รัฐวิสาหกิจ สหกรณ์ กลุ่มแม่บ้าน สมาคม มูลนิธิ อื่น ๆ จำนวน 417 แห่ง หรือร้อยละ 1.1

3.5 รูปแบบการจัดตั้งทางเศรษฐกิจ

เมื่อสอบถามเกี่ยวกับสถานประกอบการที่มีการการจัดตั้งทางเศรษฐกิจนั้น พบว่า การจัดตั้งส่วนใหญ่เป็นแบบสำนักงานแห่งเดียว จำนวน 38,110 แห่ง หรือร้อยละ 98.0 รองลงมาคือการจัดตั้งเป็นสำนักงานใหญ่ จำนวน 433 แห่ง หรือร้อยละ 1.1 การจัดตั้งในรูปแบบสำนักงานสาขาและอื่น ๆ จำนวน 356 แห่ง หรือร้อยละ 0.9

3.6 การมีต่างประเทศร่วมลงทุนหรือถือหุ้น

จากการลงทุนหรือถือหุ้นของต่างประเทศของสถานประกอบการ พบว่า มีจำนวนเพียง 31 แห่ง หรือร้อยละ 2.5 เท่านั้น ที่เป็นผู้ลงทุนหรือถือหุ้นของต่างประเทศ สัดส่วนของการร่วมลงทุนหรือถือหุ้น ส่วนใหญ่อยู่ระหว่าง 10-50% จำนวน 18 แห่ง หรือร้อยละ 58.0 การร่วมลงทุนหรือถือหุ้นน้อยกว่า 10% จำนวน 10 แห่ง หรือร้อยละ 32.3 และการร่วมลงทุนหรือถือหุ้นมากกว่า 50% จำนวน 3 แห่ง หรือร้อยละ 9.7 ตามลำดับ

ตาราง 3.3 จำนวนและร้อยละของสถานประกอบการ จำแนกตามลักษณะของสถานประกอบการ

| ลักษณะของสถานประกอบการ | จำนวน | ร้อยละ |
|--|--------|--------|
| รวม | 38,899 | 100.0 |
| ขนาดของสถานประกอบการ (จำนวนคนทำงาน) | | |
| 1 – 15 คน | 38,220 | 98.3 |
| 16 – 25 คน | 324 | 0.8 |
| 26 – 30 คน | 77 | 0.2 |
| 31 – 50 คน | 122 | 0.3 |
| 51 – 200 คน | 136 | 0.3 |
| มากกว่า 200 คน | 20 | 0.1 |
| รูปแบบการจัดตั้งตามกฎหมาย | | |
| ส่วนบุคคล | 36,663 | 94.3 |
| ห้างหุ้นส่วนจำกัด ห้างหุ้นส่วนสามัญนิติบุคคล | 602 | 1.6 |
| บริษัทจำกัด บริษัทจำกัด (มหาชน) | 1,217 | 3.1 |
| สหกรณ์ | 174 | 0.5 |
| กลุ่มแม่บ้าน | 200 | 0.5 |
| สมาคม/มูลนิธิ/ส่วนราชการ รัฐวิสาหกิจ/อื่น ๆ | 43 | 0.1 |
| รูปแบบการจัดตั้งทางเศรษฐกิจ | | |
| สำนักงานแห่งเดียว | 38,110 | 98.0 |
| สำนักงานใหญ่ | 433 | 1.1 |
| สำนักงานสาขา | 354 | 0.9 |
| อื่นๆ | 2 | -- |
| การต่างประเทศร่วมลงทุนหรือถือหุ้น | | |
| ไม่มี | 1,186 | 97.5 |
| มี | 31 | 2.5 |
| น้อยกว่า 10 % | 10 | 32.3 |
| 10 – 50 % | 18 | 58.0 |
| มากกว่า 50% | 3 | 9.7 |

หมายเหตุ : -- ไม่มีข้อมูล หรือข้อมูลมีค่าเป็น 0 หรือมีข้อมูลจำนวนเล็กน้อย

เมื่อพิจารณาตามขนาดของสถานประกอบการ พบว่า สถานประกอบการที่มีคนทำงาน 1-15 คน มีจำนวน 38,220 แห่ง หรือร้อยละ 98.3 สถานประกอบการที่มีคนทำงาน 16-25 คน มีจำนวน 324 แห่ง หรือร้อยละ 0.8 สถานประกอบการที่มีคนทำงาน 51-200 คน มีจำนวน 136 แห่ง และสถานประกอบการที่มีคนทำงาน 31-50 คน มีจำนวน 122 แห่ง

มีสัดส่วนเท่ากันคือ ร้อยละ 0.3 สถานประกอบการที่มีทำงาน 26-30 คน มีจำนวน 77 แห่ง หรือร้อยละ 0.2 และสถานประกอบการที่มีคนทำงานมากกว่า 200 คน มีจำนวน 20 แห่ง หรือร้อยละ 0.1

หากพิจารณาตามกิจกรรมทางเศรษฐกิจ พบว่า มากกว่าร้อยละ 80.0 ของสถานประกอบการในทุกประเภทกิจกรรมทางเศรษฐกิจ

เป็นสถานประกอบการที่มีคนทำงาน 1-15 คน โรงพยาบาลเอกชน เป็นสถานประกอบการที่มี
ยกเว้น สถานประกอบการที่ดำเนินกิจกรรมด้าน คนทำงานมากกว่า 200 คนขึ้นไป

ตาราง 3.4 จำนวนและร้อยละของสถานประกอบการ จำแนกตามกิจกรรมทางเศรษฐกิจและขนาดของสถานประกอบการ
(จำนวนคนทำงาน)

| กิจกรรมทางเศรษฐกิจ | รวม | ขนาดของสถานประกอบการ (จำนวนคนทำงาน) | | | | | |
|---|---------|-------------------------------------|-------------|-------------|-------------|--------------|-------------------|
| | | 1-15 คน | 16-25 คน | 26-30 คน | 31-50 คน | 51-200 คน | มากกว่า 200 คน |
| รวม | 38,899 | 38,220 | 324 | 77 | 122 | 136 | 20 |
| | (100.0) | (98.3) | (0.8) | (0.2) | (0.3) | (0.3) | (0.1) |
| การผลิต | 3,914 | 3,710 | 103 | 21 | 40 | 34 | 6 |
| | (100.0) | (94.8) | (2.6) | (0.5) | (1.0) | (0.9) | (0.2) |
| การจัดการและการบำบัดน้ำเสีย ของเสีย และสิ่งปฏิกูล | 39 | 35 | 1 | 1 | 1 | 1 | - |
| | (100.0) | (89.6) | (2.6) | (2.6) | (2.6) | (2.6) | (--) |
| การก่อสร้าง | 348 | 328 | 8 | - | 4 | 7 | 1 |
| | (100.0) | (94.3) | (2.3) | (--) | (1.1) | (2.0) | (0.3) |
| การขายส่งและการขายปลีก การซ่อมแซมยาน ยนต์ และจักรยานยนต์ | 3,298 | 3,248 | 21 | 6 | 11 | 10 | 2 |
| | (100.0) | (98.5) | (0.6) | (0.2) | (0.3) | (0.3) | (0.1) |
| การขายส่ง | 1,447 | 1,390 | 25 | 8 | 9 | 13 | 2 |
| | (100.0) | (96.1) | (1.7) | (0.6) | (0.6) | (0.9) | (0.1) |
| การขายปลีก | 17,021 | 16,834 | 92 | 19 | 24 | 48 | 4 |
| | 100.0 | (98.9) | (0.5) | (0.1) | (0.1) | (0.3) | (--) |
| การขนส่งทางบก สถานที่เก็บสินค้า | 678 | 664 | 8 | - | 3 | 3 | - |
| | (100.0) | (98.0) | (1.2) | (--) | (0.4) | (0.4) | (--) |
| ที่พักแรม | 425 | 397 | 9 | 5 | 5 | 8 | 1 |
| | (100.0) | (93.4) | (2.1) | (1.2) | (1.2) | (1.9) | (0.2) |
| บริการอาหารและเครื่องดื่ม | 5,043 | 4,979 | 34 | 10 | 14 | 6 | - |
| | 100.0 | (98.7) | (0.7) | (0.2) | (0.3) | (0.1) | (--) |
| ข้อมูลข่าวสารและการสื่อสาร | 440 | 436 | 3 | - | 1 | - | - |
| | (100.0) | (99.1) | (0.7) | (--) | (0.2) | (--) | (--) |
| กิจกรรมอสังหาริมทรัพย์ | 1,707 | 1,697 | 4 | 3 | 2 | - | 1 |
| | (100.0) | (99.4) | (0.2) | (0.2) | (0.1) | (--) | (0.1) |
| กิจกรรมทางวิชาชีพ วิทยาศาสตร์และเทคโนโลยี | 275 | 272 | 1 | 2 | - | - | - |
| | (100.0) | (98.9) | (0.4) | (0.7) | (--) | (--) | (--) |
| กิจกรรมการบริหาร และการบริการสนับสนุน | 558 | 548 | 2 | 1 | 3 | 3 | 1 |
| | (100.0) | (98.2) | (0.4) | (0.2) | (0.5) | (0.5) | (0.2) |
| ศิลปะ ความบันเทิงและนันทนาการ | 245 | 237 | 4 | - | 2 | 1 | 1 |
| | (100.0) | (96.8) | (1.6) | (--) | (0.8) | (0.4) | (0.4) |
| กิจกรรมบริการอื่น ๆ | 3,459 | 3,445 | 9 | 1 | 3 | 1 | - |
| | (100.0) | (99.6) | (0.3) | (--) | (0.1) | (--) | (--) |
| กิจกรรมด้านโรงพยาบาลเอกชน | 2 | - | - | - | - | 1 | 1 |
| | (100.0) | (--) | (--) | (--) | (--) | (50.0) | (50.0) |

หมายเหตุ : (1) ตัวเลขในวงเล็บ คือ อัตราร้อยละ

(2) -- ไม่มีข้อมูล หรือข้อมูลมีค่าเป็น 0 หรือมีข้อมูลจำนวนเล็กน้อย

3.7 คนทำงานและลูกจ้าง

3.7.1 จำนวนคนทำงาน

หากพิจารณาจำนวนคนทำงาน จำแนกตามขนาดของสถานประกอบการ มีจำนวนคนทำงานทั้งสิ้น 116,522 คน ในจำนวนนี้ส่วนใหญ่เป็นคนที่ปฏิบัติงานอยู่ในสถานประกอบการขนาดเล็กที่มีคนทำงาน 1-15 คน มีจำนวน 83,654 คน หรือร้อยละ 71.8 รองลงมา เป็นสถานประกอบการที่มีคนทำงาน 51 – 200 คน มีจำนวน 12,828 คน หรือร้อยละ 11.0 สถานประกอบการที่มีคนทำงานมากกว่า 200 คน และคนทำงาน 16-25 คน ซึ่งขนาดคนทำงานใกล้เคียงกัน คือ 6,676 คน และ 6,403 คน หรือร้อยละ 5.7 และ 5.5 ตามลำดับ และสถานประกอบการที่มีคนทำงาน 31-50 คน มีจำนวน 4,766 คน หรือร้อยละ 4.1 ส่วนสถานประกอบการที่มีคนทำงานน้อยที่สุด มีคนทำงาน 26-30 คน มีจำนวน 2,195 คน หรือร้อยละ 1.9

เมื่อพิจารณาตามประเภทกิจกรรมทางเศรษฐกิจ พบว่า กิจกรรมทางเศรษฐกิจด้านการขายปลีกมีจำนวนคนทำงานมากที่สุด มีจำนวน 44,895 คน หรือร้อยละ 38.5 รองลงมา เป็นกิจกรรมทางเศรษฐกิจด้านการผลิต มีจำนวน 20,503 คน หรือร้อยละ 17.6 กิจกรรมทางเศรษฐกิจด้านการบริการอาหารและเครื่องดื่ม มีจำนวน 13,089 คน หรือร้อยละ 11.2 กิจกรรมทางเศรษฐกิจด้านการขายส่งและการขายปลีก การซ่อมแซมยานยนต์ และจักรยานยนต์ มีจำนวน 9,815 คน หรือร้อยละ 8.4 กิจกรรมทางเศรษฐกิจด้านการขายส่ง 7,079 คน หรือร้อยละ 6.1 กิจกรรมทางเศรษฐกิจด้านการบริการอื่น ๆ 5,349 คน หรือร้อยละ 4.6 กิจกรรมทางเศรษฐกิจด้านอสังหาริมทรัพย์ 3,352 คน หรือร้อยละ 2.9 กิจกรรมทางเศรษฐกิจด้านที่พักแรม 2,825 คน หรือร้อยละ 2.4 กิจกรรมทางเศรษฐกิจด้านการก่อสร้าง 2,400 คน หรือร้อยละ 2.1 กิจกรรมทางเศรษฐกิจด้านการบริหาร และการบริการ สนับสนุน 1,835 คน หรือร้อยละ 1.6 กิจกรรม

ทางเศรษฐกิจด้านการขนส่งทางบก สถานที่เก็บสินค้า 1,688 คน หรือร้อยละ 1.4 กิจกรรมทางเศรษฐกิจด้านศิลปะ ความบันเทิงและนันทนาการ 1,201 คน หรือร้อยละ 1.0 กิจกรรมทางเศรษฐกิจด้านข้อมูลข่าวสารและการสื่อสาร 928 คน หรือร้อยละ 0.8 กิจกรรมทางเศรษฐกิจด้านวิชาชีพ วิทยาศาสตร์และเทคนิค 840 คน หรือร้อยละ 0.7 กิจกรรมทางเศรษฐกิจด้านโรงพยาบาลเอกชน 417 คน หรือร้อยละ 0.4 และกิจกรรมทางเศรษฐกิจด้านการจัดการและการบำบัดน้ำเสีย ของเสียและสิ่งปฏิกูล 306 คน หรือร้อยละ 0.3

3.7.2 จำนวนลูกจ้าง

หากพิจารณาด้านการจ้างงานของสถานประกอบการ พบว่า จำนวนลูกจ้าง ซึ่งปฏิบัติงานอยู่ในสถานประกอบการ 50,030 คน โดยส่วนใหญ่เป็นลูกจ้างที่ปฏิบัติงานอยู่ในสถานประกอบการขนาดเล็กที่มีคนทำงาน 1-15 คน มีจำนวน 22,962 คน หรือร้อยละ 45.9 รองลงมา เป็นสถานประกอบการที่มีคนทำงาน 51 – 200 คน มีจำนวน 10,644 คน หรือร้อยละ 21.3 สถานประกอบการที่มีคนทำงานมากกว่า 200 คน มีจำนวน 6,627 คน หรือร้อยละ 13.2 สถานประกอบการที่มีคนทำงาน 16-25 คน มีจำนวน 4,827 คน หรือจำนวน 9.6 และสถานประกอบการที่มีคนทำงาน 31-50 คน มีจำนวน 3,588 คน หรือร้อยละ 7.2 ส่วนสถานประกอบการที่มีการจ้างงานน้อยที่สุด มีคนทำงาน 26-30 คน มีจำนวน 1,382 คน หรือร้อยละ 2.8

สำหรับประเภทอุตสาหกรรมที่มีจำนวนลูกจ้างมากที่สุด คือ กิจกรรมการขายปลีก มีจำนวนลูกจ้าง 15,832 คน หรือร้อยละ 31.7 รองลงมาคือ กิจกรรมการผลิต มีจำนวนลูกจ้าง 10,308 คน หรือร้อยละ 20.6 การขายส่งและการขายปลีก การซ่อมแซมยานยนต์ และจักรยานยนต์ มีจำนวนลูกจ้าง 5,215 คน หรือร้อยละ 10.4 บริการอาหารและเครื่องดื่ม มีจำนวนลูกจ้าง 4,639 คน หรือร้อยละ 9.3 การขายส่ง มีจำนวนลูกจ้าง 4,097 คน หรือร้อยละ 8.2 ที่พักแรม มีจำนวน

ลูกจ้าง 2,069 คน หรือร้อยละ 4.1 การก่อสร้าง มีจำนวนลูกจ้าง 1,799 คน หรือร้อยละ 3.6 กิจกรรม อสังหาริมทรัพย์ มีจำนวนลูกจ้าง 1,104 คน หรือร้อยละ 2.2 กิจกรรมบริการอื่น ๆ และ กิจกรรมการบริหาร และการบริการสนับสนุน มีจำนวนลูกจ้าง 1,024 คน และ 995 คน ตามลำดับ หรือ ร้อยละ 2.0 การขนส่งทางบก สถานที่เก็บสินค้า มีจำนวนลูกจ้าง 879 คน หรือ ร้อยละ 1.8 ศิลปะ ความบันเทิงและนันทนาการ

มีจำนวนลูกจ้าง 781 คน หรือร้อยละ 1.6 กิจกรรม ด้านโรงพยาบาลเอกชน มีจำนวนลูกจ้าง 412 คน หรือ ร้อยละ 0.8 กิจกรรมทางวิชาชีพ วิทยาศาสตร์ และเทคนิค มีจำนวนลูกจ้าง 357 คน หรือร้อยละ 0.7 และกิจกรรมทางด้านข้อมูลข่าวสารและการ สื่อสาร มีจำนวนลูกจ้าง 313 คน หรือร้อยละ 0.6 ส่วนการจัดการและการบำบัดน้ำเสีย ของเสียและ สิ่งปฏิกูลมีการจ้างงานน้อยที่สุด คือ มีจำนวน ลูกจ้าง 206 คน หรือร้อยละ 0.4

ตาราง 3.5 จำนวนและร้อยละของคนทำงานและลูกจ้าง จำแนกตามขนาดของสถานประกอบการและ กิจกรรมทางเศรษฐกิจ

| ขนาดของสถานประกอบการ/ กิจกรรมทางเศรษฐกิจ | จำนวนสถาน ประกอบการ | คนทำงาน | | ลูกจ้าง | |
|--|------------------------|---------|--------|---------|--------|
| | | จำนวน | ร้อยละ | จำนวน | ร้อยละ |
| รวม | 38,899 | 116,522 | 100.0 | 50,030 | 100.0 |
| ขนาดของสถานประกอบการ (จำนวน) | | | | | |
| 1 - 15 คน | 38,220 | 83,654 | 71.8 | 22,962 | 45.9 |
| 16 - 25 คน | 324 | 6,403 | 5.5 | 4,827 | 9.6 |
| 26 - 30 คน | 77 | 2,195 | 1.9 | 1,382 | 2.8 |
| 31 - 50 คน | 122 | 4,766 | 4.1 | 3,588 | 7.2 |
| 51 - 200 คน | 136 | 12,828 | 11.0 | 10,644 | 21.3 |
| มากกว่า 200 คน | 20 | 6,676 | 5.7 | 6,627 | 13.2 |
| กิจกรรมทางเศรษฐกิจ | | | | | |
| การผลิต | 3,914 | 20,503 | 17.6 | 10,308 | 20.6 |
| การจัดการและการบำบัดน้ำเสีย ของเสียและ สิ่งปฏิกูล | 39 | 306 | 0.3 | 206 | 0.4 |
| การก่อสร้าง | 348 | 2,400 | 2.1 | 1,799 | 3.6 |
| การขายส่งและการขายปลีก การซ่อมแซม ยานยนต์ และจักรยายนต์ | 3,298 | 9,815 | 8.4 | 5,215 | 10.4 |
| การขายส่ง | 1,447 | 7,079 | 6.1 | 4,097 | 8.2 |
| การขายปลีก | 17,021 | 44,895 | 38.5 | 15,832 | 31.7 |
| การขนส่งทางบก สถานที่เก็บสินค้า ที่พักแรม | 678 | 1,688 | 1.4 | 879 | 1.8 |
| บริการอาหารและเครื่องดื่ม | 425 | 2,825 | 2.4 | 2,069 | 4.1 |
| บริการอาหารและเครื่องดื่ม | 5,043 | 13,089 | 11.2 | 4,639 | 9.3 |
| ข้อมูลข่าวสารและการสื่อสาร | 440 | 928 | 0.8 | 313 | 0.6 |
| กิจกรรมอสังหาริมทรัพย์ | 1,707 | 3,352 | 2.9 | 1,104 | 2.2 |
| กิจกรรมทางวิชาชีพ วิทยาศาสตร์และเทคนิค | 275 | 840 | 0.7 | 357 | 0.7 |
| กิจกรรมการบริหาร และการบริการสนับสนุน | 558 | 1,835 | 1.6 | 995 | 2.0 |
| ศิลปะ ความบันเทิงและนันทนาการ | 245 | 1,201 | 1.0 | 781 | 1.6 |
| กิจกรรมบริการอื่น ๆ | 3,459 | 5,349 | 4.6 | 1,024 | 2.0 |
| กิจกรรมด้านโรงพยาบาลเอกชน | 2 | 417 | 0.4 | 412 | 0.8 |

หมายเหตุ : - ไม่มีข้อมูล หรือข้อมูลมีค่าเป็น 0 หรือมีข้อมูลจำนวนเล็กน้อย

3.8 การเปรียบเทียบข้อมูลพื้นฐานของสถานประกอบการในระยะ 5 ปี ที่ผ่านมา

3.8.1 จำนวนสถานประกอบการ

เมื่อเปรียบเทียบข้อมูลพื้นฐานจากการทำสำมะโนอุตสาหกรรม พ.ศ. 2560 และสำมะโนธุรกิจและอุตสาหกรรม พ.ศ. 2555 ซึ่งเป็นข้อมูลพื้นฐานปี 2559 เทียบกับปี 2554 พบว่า ในภาพรวมปี 2559 สถานประกอบการมีจำนวนเพิ่มขึ้นร้อยละ 10.7 สถานประกอบการที่มีคนทำงาน 51-200 คน เพิ่มขึ้นมากที่สุดร้อยละ 86.3 รองลงมาเป็นสถานประกอบการที่มีคนทำงาน 16-25 คน เพิ่มขึ้นร้อยละ 55.8 สถานประกอบการที่มีคนทำงาน 26-30 คน เพิ่มขึ้นร้อยละ 42.6 สถานประกอบการที่มีคนทำงาน 31-50 คน เพิ่มขึ้นร้อยละ 24.5 สถานประกอบการที่มีคนทำงาน 1-15 คน เพิ่มขึ้นร้อยละ 10.2 และสถานประกอบการที่มีคนทำงานมากกว่า 200 คน มีการเปลี่ยนแปลงลดลงร้อยละ 16.7

หากพิจารณาตามกิจกรรมทางเศรษฐกิจ พบว่า กิจกรรมทางเศรษฐกิจด้านอสังหาริมทรัพย์ เพิ่มขึ้นมากที่สุดร้อยละ 91.8 รองลงมาเป็นกิจกรรมทางเศรษฐกิจด้านการขายส่ง เพิ่มขึ้นร้อยละ 42.0 กิจกรรมทางเศรษฐกิจด้านการก่อสร้าง เพิ่มขึ้นร้อยละ 35.4 กิจกรรมทาง

เศรษฐกิจด้านการขายปลีก เพิ่มขึ้นร้อยละ 10.2 และกิจกรรมทางเศรษฐกิจด้านการบริการอื่น ๆ เพิ่มขึ้นร้อยละ 7.7 ส่วนกิจกรรมทางเศรษฐกิจที่พบว่ามี การเปลี่ยนแปลงลดลงมากที่สุด คือ กิจกรรมทางเศรษฐกิจด้านที่พักแรม บริการอาหารและเครื่องดื่ม ลดลงร้อยละ 89.8 รองลงมาเป็นกิจกรรมทางเศรษฐกิจด้านโรงพยาบาลเอกชน ลดลงร้อยละ 50.0 กิจกรรมทางเศรษฐกิจด้านการบริการ และการบริการสนับสนุน ลดลงร้อยละ 33.5 กิจกรรมทางเศรษฐกิจด้านวิชาชีพ วิทยาศาสตร์ และเทคนิค ลดลงร้อยละ 21.2 กิจกรรมทางเศรษฐกิจด้านศิลปะ ความบันเทิงและนันทนาการ ลดลงร้อยละ 14.6 กิจกรรมทางเศรษฐกิจด้านการจัดการและการบำบัดน้ำเสีย ของเสียและสิ่งปฏิกูล ลดลงร้อยละ 13.3 กิจกรรมทางเศรษฐกิจด้านการผลิต ลดลงร้อยละ 5.3 กิจกรรมทางเศรษฐกิจด้านข้อมูลข่าวสารและการสื่อสาร ลดลงร้อยละ 4.3 กิจกรรมทางเศรษฐกิจด้านการขายส่งและการขายปลีก การซ่อมแซมยานยนต์ และจักรยานยนต์ ลดลงร้อยละ 0.8 และกิจกรรมทางเศรษฐกิจที่มีการเปลี่ยนแปลงลดลงน้อยที่สุด คือ กิจกรรมทางเศรษฐกิจด้านการขนส่งทางบก สถานที่เก็บสินค้า ลดลงร้อยละ 0.7

ตาราง 3.6 เปรียบเทียบจำนวนสถานประกอบการ ปี 2554 และ ปี 2559 จำแนกตามขนาดของสถานประกอบการและกิจกรรมทางเศรษฐกิจ

| ขนาดของสถานประกอบการ/ กิจกรรมทางเศรษฐกิจ | ปี 2554 ^{1/} | ปี 2559 | ร้อยละการเปลี่ยนแปลง |
|---|-----------------------|---------|----------------------|
| รวม | 35,125 | 38,899 | 10.7 |
| ขนาดของสถานประกอบการ (จำนวนคนทำงาน) | | | |
| 1 - 15 คน | 34,668 | 38,220 | 10.2 |
| 16 - 25 คน | 208 | 324 | 55.8 |
| 26 - 30 คน | 54 | 77 | 42.6 |
| 31 - 50 คน | 98 | 122 | 24.5 |
| 51 - 200 คน | 73 | 136 | 86.3 |
| มากกว่า 200 คน | 24 | 20 | -16.7 |

ตาราง 3.6 เปรียบเทียบจำนวนสถานประกอบการ ปี 2554 และ ปี 2559 จำแนกตามขนาดของสถานประกอบการและกิจกรรมทางเศรษฐกิจ (ต่อ)

| ขนาดของสถานประกอบการ/ กิจกรรมทางเศรษฐกิจ | ปี 2554 ^{1/} | ปี 2559 | ร้อยละการเปลี่ยนแปลง |
|---|-----------------------|---------|----------------------|
| กิจกรรมทางเศรษฐกิจ | | | |
| การผลิต | 4,132 | 3,914 | -5.3 |
| การจัดการและการบำบัดน้ำเสีย ของเสียและสิ่ง | 45 | 39 | -13.3 |
| การก่อสร้าง | 257 | 348 | 35.4 |
| การขายส่งและการขายปลีก การซ่อมแซมยานยนต์ และจักรยายนต์ | 3,323 | 3,298 | -0.8 |
| การขายส่ง | 1,019 | 1,447 | 42.0 |
| การขายปลีก | 15,452 | 17,021 | 10.2 |
| การขนส่งทางบก สถานที่เก็บสินค้า | 683 | 678 | -0.7 |
| ที่พักแรม | 4,172 | 425 | -89.8 |
| บริการอาหารและเครื่องดื่ม | | 5,043 | |
| ข้อมูลข่าวสารและการสื่อสาร | 460 | 440 | -4.3 |
| กิจกรรมมอสังหาริมทรัพย์ | 890 | 1,707 | 91.8 |
| กิจกรรมทางวิชาชีพ วิทยาศาสตร์และเทคโนโลยี | 349 | 275 | -21.2 |
| กิจกรรมการบริหาร และการบริการสนับสนุน | 839 | 558 | -33.5 |
| ศิลปะ ความบันเทิงและนันทนาการ | 287 | 245 | -14.6 |
| กิจกรรมบริการอื่น ๆ | 3,213 | 3,459 | 7.7 |
| กิจกรรมด้านโรงพยาบาลเอกชน | 4 | 2 | -50.0 |

หมายเหตุ : - ไม่มีข้อมูล หรือข้อมูลมีค่าเป็น 0 หรือมีข้อมูลจำนวนเล็กน้อย

^{1/} สัมมะโนธุรกิจและอุตสาหกรรม พ.ศ. 2555 ข้อมูลพื้นฐาน จังหวัดอุดรธานี

3.8.2 การจ้างงาน

ด้านการเปลี่ยนแปลงของจำนวนคนทำงานในสถานประกอบการในระยะ 5 ปีที่ผ่านมา เมื่อเปรียบเทียบข้อมูลพื้นฐานจากการทำสำมะโนอุตสาหกรรม พ.ศ. 2560 และสำมะโนธุรกิจและอุตสาหกรรม พ.ศ. 2555 ซึ่งเป็นข้อมูลพื้นฐาน ปี 2559 เทียบกับ ปี 2554 พบว่าในภาพรวมปี 2559 มีจำนวนคนทำงานเพิ่มขึ้นร้อยละ 19.3 เมื่อพิจารณาจำนวนคนทำงานตามขนาดของสถานประกอบการ ส่วนใหญ่เพิ่มขึ้นจาก 5 ปีที่แล้ว สถานประกอบการที่มีคนทำงาน 51-200 คน มีจำนวนคนทำงานเพิ่มขึ้นมากที่สุดถึงร้อยละ 78.8 รองลงมาเป็นสถานประกอบการ

ที่มีคนทำงาน 16-25 คน เพิ่มขึ้นร้อยละ 57.2 สถานประกอบการที่มีคนทำงาน 26-30 คน เพิ่มขึ้นร้อยละ 43.0 สถานประกอบการที่มีคนทำงาน 31-50 คน เพิ่มขึ้นร้อยละ 27.2 และสถานประกอบการที่มีคนทำงาน 1-15 คน เพิ่มขึ้นร้อยละ 15.7 ส่วนสถานประกอบการที่มีคนทำงาน มากกว่า 200 คน มีจำนวนคนทำงานลดลงถึงร้อยละ 24.5

หากพิจารณาตามกิจกรรมทางเศรษฐกิจพบว่า กิจกรรมทางเศรษฐกิจด้านอสังหาริมทรัพย์ มีจำนวนเพิ่มขึ้นมากที่สุดถึงร้อยละ 87.4 รองลงมาเป็นกิจกรรมทางเศรษฐกิจด้านการจัดการและการบำบัดน้ำเสีย ของเสียและ

สิ่งปลูกสร้าง เพิ่มขึ้นร้อยละ 85.5 กิจกรรมทางเศรษฐกิจด้านที่พักแรม บริการอาหารและเครื่องดื่ม เพิ่มขึ้นร้อยละ 32.8 กิจกรรมทางเศรษฐกิจด้านการขายปลีก เพิ่มขึ้นร้อยละ 28.2 กิจกรรมทางเศรษฐกิจด้านการผลิต เพิ่มขึ้นร้อยละ 21.0 กิจกรรมทางเศรษฐกิจด้านการบริการอื่น ๆ เพิ่มขึ้นร้อยละ 11.3 กิจกรรมทางเศรษฐกิจด้านการขายส่ง เพิ่มขึ้นร้อยละ 6.9 และกิจกรรมทางเศรษฐกิจด้านการขายส่งและขายปลีก การซ่อมแซมยานยนต์ และจักรยานยนต์ เพิ่มขึ้นร้อยละ 5.8 ส่วนกิจกรรมทางเศรษฐกิจด้านการบริการ และการบริการสนับสนุน

มีจำนวนลดลงมากที่สุดถึงร้อยละ 29.9 รองลงมา เป็นกิจกรรมทางเศรษฐกิจด้านโรงพยาบาลเอกชน ลดลงร้อยละ 27.4 กิจกรรมทางเศรษฐกิจด้านศิลปะ ความบันเทิงและนันทนาการ ลดลงร้อยละ 25.0 กิจกรรมทางเศรษฐกิจด้านวิชาชีพ วิทยาศาสตร์และเทคโนโลยี ลดลงร้อยละ 23.0 กิจกรรมทางเศรษฐกิจด้านการขนส่งทางบก สถานที่เก็บสินค้า ลดลงร้อยละ 6.7 กิจกรรมทางเศรษฐกิจด้านการก่อสร้าง ลดลงร้อยละ 1.6 และกิจกรรมทางเศรษฐกิจด้านข้อมูลข่าวสารและการสื่อสาร มีการเปลี่ยนแปลงลดลงน้อยที่สุดคือ ร้อยละ 0.9

ตาราง 3.7 เปรียบเทียบจำนวนคนทำงาน ปี 2554 และ ปี 2559 จำแนกตามขนาดของสถานประกอบการ และกิจกรรมทางเศรษฐกิจ

| ขนาดของสถานประกอบการ/กิจกรรมทางเศรษฐกิจ | ปี 2554 ^{1/} | ปี 2559 | ร้อยละการเปลี่ยนแปลง |
|---|-----------------------|---------|----------------------|
| รวม | 97,667 | 116,522 | 19.3 |
| ขนาดของสถานประกอบการ (จำนวนคนทำงาน) | | | |
| 1 - 15 คน | 72,305 | 83,654 | 15.7 |
| 16 - 25 คน | 4,074 | 6,403 | 57.2 |
| 26 - 30 คน | 1,535 | 2,195 | 43.0 |
| 31 - 50 คน | 3,731 | 4,766 | 27.7 |
| 51 - 200 คน | 7,174 | 12,828 | 78.8 |
| มากกว่า 200 คน | 8,848 | 6,676 | -24.5 |
| กิจกรรมทางเศรษฐกิจ | | | |
| การผลิต | 16,942 | 20,503 | 21.0 |
| การจัดการและการบำบัดน้ำเสีย ของเสียและสิ่งปลูกสร้าง | 165 | 306 | 85.5 |
| การก่อสร้าง | 2,439 | 2,400 | -1.6 |
| การขายส่งและการขายปลีก การซ่อมแซมยานยนต์ และจักรยานยนต์ | 9,278 | 9,815 | 5.8 |
| การขายส่ง | 6,621 | 7,079 | 6.9 |
| การขายปลีก | 35,012 | 44,895 | 28.2 |
| การขนส่งทางบก สถานที่เก็บสินค้า | 1,810 | 1,688 | -6.7 |
| ที่พักแรม | | 2,825 | 32.8 |
| บริการอาหารและเครื่องดื่ม | 11,981 | 13,089 | |
| ข้อมูลข่าวสารและการสื่อสาร | 936 | 928 | -0.9 |
| กิจกรรมอสังหาริมทรัพย์ | 1,789 | 3,352 | 87.4 |

ตาราง 3.7 เปรียบเทียบจำนวนคนทำงาน ปี 2554 และ ปี 2559 จำแนกตามขนาดของสถาน-
ประกอบการและกิจกรรมทางเศรษฐกิจ (ต่อ)

| ขนาดของสถานประกอบการ/กิจกรรมทางเศรษฐกิจ | ปี 2554 ^{1/} | ปี 2559 | ร้อยละ การเปลี่ยนแปลง |
|---|-----------------------|---------|--------------------------|
| กิจกรรมทางเศรษฐกิจ | | | |
| กิจกรรมทางวิชาชีพ วิทยาศาสตร์และเทคโนโลยี | 1,091 | 840 | -23.0 |
| กิจกรรมการบริหาร และการบริการสนับสนุน | 2,619 | 1,835 | -29.9 |
| ศิลปะ ความบันเทิงและนันทนาการ | 1,602 | 1,201 | -25.0 |
| กิจกรรมบริการอื่น ๆ | 4,808 | 5,349 | 11.3 |
| กิจกรรมด้านโรงพยาบาลเอกชน | 574 | 417 | -27.4 |

หมายเหตุ : - ไม่มีข้อมูล หรือข้อมูลมีค่าเป็น 0 หรือมีข้อมูลจำนวนเล็กน้อย

^{1/} สำมะโนธุรกิจและอุตสาหกรรม พ.ศ. 2555 ข้อมูลพื้นฐาน จังหวัดอุดรธานี

ภาคผนวก

ตารางสถิติ

APPENDIX
STATISTICAL TABLES

สารบัญตารางสถิติ

| | | หน้า |
|----------|---|------|
| ตาราง 1 | จำนวนสถานประกอบการ จำแนกตามกิจกรรมทางเศรษฐกิจ อำเภอและตำบล | 31 |
| TABLE 1 | NUMBER OF ESTABLISHMENTS BY ECONOMIC ACTIVITY, AMPHOE AND TAMBON | 31 |
| ตาราง 2 | จำนวนสถานประกอบการ จำแนกตามรูปแบบการจัดตั้งตามกฎหมาย อำเภอและตำบล | 42 |
| TABLE 2 | NUMBER OF ESTABLISHMENTS BY FORM OF LEGAL ORGANIZATION, AMPHOE AND TAMBON | 42 |
| ตาราง 3 | จำนวนสถานประกอบการ จำแนกตามรูปแบบการจัดตั้งทางเศรษฐกิจ อำเภอและตำบล | 56 |
| TABLE 3 | NUMBER OF ESTABLISHMENTS BY FORM OF ECONOMIC ORGANIZATION, AMPHOE AND TAMBON | 56 |
| ตาราง 4 | จำนวนสถานประกอบการ จำแนกตามสัดส่วนของการร่วมลงทุนหรือถือหุ้นของต่างประเทศ อำเภอและตำบล | 73 |
| TABLE 4 | NUMBER OF ESTABLISHMENTS BY PROPORTION OF FOREIGN INVESTMENT OR SHARE HOLDING, AMPHOE AND TAMBON | 73 |
| ตาราง 5 | จำนวนสถานประกอบการ จำแนกตามขนาดของสถานประกอบการ (จำนวนคนทำงาน) อำเภอและตำบล | 90 |
| TABLE 5 | NUMBER OF ESTABLISHMENTS BY SIZE OF ESTABLISHMENT (NUMBER OF PERSONS ENGAGED), AMPHOE AND TAMBON | 90 |
| ตาราง 6 | จำนวนคนทำงานในสถานประกอบการ จำแนกตามขนาดของสถานประกอบการ(จำนวนคนทำงาน) อำเภอและตำบล | 107 |
| TABLE 6 | NUMBER OF PERSONS ENGAGED IN ESTABLISHMENTS BY SIZE OF ESTABLISHMENT (NUMBER OF PERSONS ENGAGED), AMPHOE AND TAMBON | 107 |
| ตาราง 7 | จำนวนสถานประกอบการ จำแนกตามขนาดของสถานประกอบการ (จำนวนลูกจ้าง) อำเภอและตำบล | 124 |
| TABLE 7 | NUMBER OF ESTABLISHMENTS BY SIZE OF ESTABLISHMENT (NUMBER OF EMPLOYEES), AMPHOE AND TAMBON | 124 |
| ตาราง 8 | จำนวนลูกจ้างในสถานประกอบการ จำแนกตามขนาดของสถานประกอบการ (จำนวนคนทำงาน) อำเภอและตำบล | 140 |
| TABLE 8 | NUMBER OF EMPLOYEES IN ESTABLISHMENTS BY SIZE OF ESTABLISHMENT (NUMBER OF PERSONS ENGAGED), AMPHOE AND TAMBON | 140 |
| ตาราง 9 | จำนวนของสถานประกอบการ จำแนกตามระยะเวลาการดำเนินกิจการ อำเภอและตำบล | 157 |
| TABLE 9 | NUMBER OF ESTABLISHMENTS BY PERIOD OF OPERATION, AMPHOE AND TAMBON | 157 |
| ตาราง 10 | จำนวนสถานประกอบการที่พักแรม จำแนกลักษณะการให้บริการที่พักแรม จำนวนห้องพัก อำเภอและตำบล | 174 |
| TABLE 10 | NUMBER OF ACCOMMODATION ESTABLISHMENTS BY TYPE OF SERVICE ACCOMMODATION, AMPHOE AND TAMBON | 174 |

สารบัญตารางสถิติ (ต่อ)

| | | หน้า |
|----------|--|------|
| ตาราง 11 | จำนวนสถานประกอบการ จำแนกตามการมีการใช้เทคโนโลยีสารสนเทศและการสื่อสาร อำเภอและตำบล | 190 |
| TABLE 11 | NUMBER OF ACCOMMODATION ESTABLISHMENTS BY TYPE OF SERVICE ACCOMMODATION, AMPHOE AND TAMBON | 190 |
| ตาราง 12 | จำนวนสถานประกอบการ จำแนกตามรูปแบบการจัดตั้งตามกฎหมายและกิจกรรมทางเศรษฐกิจ | 206 |
| TABLE 12 | NUMBER OF ESTABLISHMENTS BY FORM OF LEGAL ORGANIZATION AND ECONOMIC ACTIVITY | 206 |
| ตาราง 13 | จำนวนสถานประกอบการ จำแนกตามรูปแบบการจัดตั้งทางเศรษฐกิจ และกิจกรรมทางเศรษฐกิจ | 208 |
| TABLE 13 | NUMBER OF ESTABLISHMENTS BY FORM OF ECONOMIC ORGANIZATION AND ECONOMIC ACTIVITY | 208 |
| ตาราง 14 | จำนวนสถานประกอบการ จำแนกตามสัดส่วนของการร่วมลงทุนหรือถือหุ้นของต่างประเทศ และกิจกรรมทางเศรษฐกิจ | 210 |
| TABLE 14 | NUMBER OF ESTABLISHMENTS BY PROPORTION OF FOREIGN INVESTMENT OR SHARE HOLDING AND ECONOMIC ACTIVITY | 210 |
| ตาราง 15 | จำนวนสถานประกอบการ จำแนกตามขนาดของสถานประกอบการ (จำนวนคนทำงาน) และกิจกรรมทางเศรษฐกิจ | 212 |
| TABLE 15 | NUMBER OF ESTABLISHMENTS BY SIZE OF ESTABLISHMENT (NUMBER OF PERSONS ENGAGED) AND ECONOMIC ACTIVITY | 212 |
| ตาราง 16 | จำนวนคนทำงานในสถานประกอบการ จำแนกตามขนาดของสถานประกอบการ (จำนวนคนทำงาน) และกิจกรรมทางเศรษฐกิจ | 214 |
| TABLE 16 | NUMBER OF PERSONS ENGAGED IN ESTABLISHMENTS BY SIZE OF ESTABLISHMENT (NUMBER OF PERSONS ENGAGED) AND ECONOMIC ACTIVITY | 214 |
| ตาราง 17 | จำนวนสถานประกอบการ จำแนกตามขนาดของสถานประกอบการ (จำนวนลูกจ้าง) และกิจกรรมทางเศรษฐกิจ | 216 |
| TABLE 17 | NUMBER OF ESTABLISHMENTS BY SIZE OF ESTABLISHMENT (NUMBER OF EMPLOYEES) AND ECONOMIC ACTIVITY | 216 |
| ตาราง 18 | จำนวนลูกจ้างในสถานประกอบการ จำแนกตามขนาดของสถานประกอบการ (จำนวนคนทำงาน) และกิจกรรมทางเศรษฐกิจ | 218 |
| TABLE 18 | NUMBER OF EMPLOYEES IN ESTABLISHMENTS BY SIZE OF ESTABLISHMENT (NUMBER OF PERSONS ENGAGED) AND ECONOMIC ACTIVITY | 218 |

สารบัญตารางสถิติ (ต่อ)

| | | หน้า |
|----------|--|------|
| ตาราง 19 | จำนวนของสถานประกอบการ จำแนกตามระยะเวลาการดำเนินงาน และกิจกรรมทางเศรษฐกิจ | 220 |
| TABLE 19 | NUMBER OF ESTABLISHMENTS BY PERIOD OF OPERATION AND ECONOMIC ACTIVITY | 220 |
| ตาราง 20 | จำนวนสถานประกอบการ จำแนกตามการมีการใช้เทคโนโลยีสารสนเทศและการ สื่อสาร และกิจกรรมทางเศรษฐกิจ | 222 |
| TABLE 20 | NUMBER OF ESTABLISHMENTS BY THE USE OF INFORMATION AND COMMUNICATION TECHNOLOGY AND ECONOMIC ACTIVITY | 222 |

ตาราง 1 จำนวนสถานประกอบการ จำนวนตามกิจกรรมทางเศรษฐกิจ อำเภอและตำบล
TABLE 1 NUMBER OF ESTABLISHMENTS BY ECONOMIC ACTIVITY, AMPHOE AND TAMBON

| อำเภอ/ตำบล Number of establishments | กิจกรรมทางเศรษฐกิจ Economic Activity | | | | | | | | | | | | | | กิจการ Other service activities | กิจการ Hospital private activities | | |
|--|--------------------------------------|---|-----------------------------|---|------------------------------|----------------------------|---|----------------------------|---|---|---|---|---|--|------------------------------------|---------------------------------------|----------|-------------------------|
| | การผลิต Manufacturing | การจัดกร และการบริการ น้ำเสีย ของเสีย และสิ่งปฏิกูล Sewerage, waste management and remediation activities | การก่อสร้าง Construction | การขาย- ซ่อมแซมยานยนต์ และจักรยานยนต์ Sale and repair of motor vehicles and motorcycles | การขายส่ง Wholesale trade | การขายปลีก Retail trade | การขนส่งทางบก สถานที่เก็บสินค้า Land transport and storage | ที่พักแรม Accommodation | บริการอาหาร และเครื่องดื่ม food and beverage service activities | ข้อมูลข่าวสาร และการสื่อสาร Information and communication | กิจกรรม อสังหาริมทรัพย์ Real estate activities | กิจกรรมทางวิชาชีพ เทคนิค Professional, technical activities | กิจการ การบริหาร และการบริการ สนับสนุน Administration and support service activities | ศิลปะ ความบันเทิง และนันทนาการ Arts, entertainment and recreation | | | | |
| จังหวัดอุตรดิตถ์ | 38,899 | 3,914 | 39 | 348 | 3,298 | 1,447 | 17,021 | 678 | 425 | 5,043 | 440 | 1,707 | 275 | 558 | 245 | 3,459 | 2 | Udon Thani |
| อำเภอเมืองอุตรดิตถ์ | 16,958 | 1,190 | 9 | 211 | 1,373 | 659 | 6,070 | 213 | 230 | 2,643 | 163 | 1,557 | 176 | 314 | 138 | 2,010 | 2 | AmphoeMueang Udon Thani |
| ตำบลหมากแข้ง | 9,110 | 423 | - | 86 | 560 | 209 | 3,145 | 56 | 86 | 1,636 | 84 | 1,172 | 132 | 218 | 92 | 1,209 | 2 | TambonMak Khaeng |
| ตำบลรัตนนคร | 196 | 26 | - | 2 | 21 | 5 | 83 | 12 | 1 | 27 | - | 1 | - | 2 | - | 16 | - | TambonNikhom Songkhro |
| ตำบลบ้านขาว | 153 | 19 | - | 4 | 14 | - | 83 | - | - | 18 | - | - | - | - | - | 12 | - | TambonBan Khao |
| ตำบลบ้านหว้า | 1,008 | 79 | - | 21 | 127 | 19 | 317 | 13 | 3 | 149 | 14 | 108 | 6 | 9 | 7 | 136 | - | TambonNong Bua |
| ตำบลบ้านดาด | 244 | 27 | - | 3 | 23 | 9 | 117 | 17 | 4 | 17 | 4 | - | - | 4 | 1 | 18 | - | TambonBan Tat |
| ตำบลบ้านสูง | 573 | 44 | - | 4 | 58 | 15 | 214 | 7 | 16 | 87 | 6 | 31 | 5 | 12 | 1 | 73 | - | TambonNong Sung |
| ตำบลหมื่น | 611 | 50 | - | 8 | 68 | 14 | 199 | 6 | 9 | 113 | 5 | 26 | 10 | 10 | 2 | 91 | - | TambonMu Mon |
| ตำบลเชียงยืน | 303 | 42 | 2 | 1 | 30 | 6 | 131 | 12 | 7 | 28 | 1 | - | - | 1 | 1 | 40 | - | TambonChiang Yuen |
| ตำบลหนองน้ำ | 584 | 70 | 1 | 14 | 61 | 8 | 241 | 6 | 16 | 75 | 3 | 12 | 3 | 9 | 14 | 51 | - | TambonNong Na Kham |
| ตำบลกุดสระ | 214 | 28 | - | 4 | 28 | 8 | 93 | 1 | 2 | 28 | - | 13 | - | - | 1 | 8 | - | TambonKut Sa |
| ตำบลนาดี | 302 | 29 | 2 | 7 | 30 | 9 | 147 | 6 | 18 | 24 | 1 | 13 | - | 2 | 1 | 13 | - | TambonNa Di |
| ตำบลบ้านล้อม | 611 | 45 | 1 | 12 | 82 | 23 | 188 | 6 | 10 | 78 | 11 | 49 | 6 | 15 | 1 | 84 | - | TambonBan Lueam |
| ตำบลเชียงพิณ | 156 | 25 | - | - | 10 | 1 | 72 | - | 2 | 22 | 4 | 3 | - | 1 | - | 16 | - | TambonChiang Phin |
| ตำบลสามพร้าว | 923 | 49 | 3 | 12 | 63 | 298 | 229 | 10 | 14 | 96 | 5 | 62 | 8 | 3 | 7 | 64 | - | TambonSam Phrao |
| ตำบลหนองไธ | 152 | 7 | - | - | 21 | 1 | 85 | - | - | 16 | 2 | - | 1 | - | - | 19 | - | TambonNong Hai |
| ตำบลนาข่า | 465 | 75 | - | 5 | 51 | 10 | 211 | 11 | 10 | 48 | 3 | 1 | 1 | 4 | 2 | 33 | - | TambonNa Kha |
| ตำบลบ้านจั่น | 513 | 50 | - | 6 | 51 | 7 | 168 | 12 | 18 | 76 | 6 | 35 | 3 | 9 | 5 | 67 | - | TambonBan Chan |
| ตำบลหนองขอนกว้าง | 367 | 26 | - | 7 | 38 | 11 | 150 | 4 | 11 | 53 | 5 | 27 | - | 6 | 3 | 26 | - | TambonNong Khon Kwang |
| ตำบลโคกสะอาด | 170 | 33 | - | 1 | 14 | 1 | 76 | 6 | 2 | 18 | 3 | 1 | - | 3 | - | 12 | - | TambonKok Sa-at |
| ตำบลนาแกวัง | 142 | 23 | - | 11 | 10 | 3 | 61 | 2 | 1 | 19 | 1 | - | 1 | 1 | - | 9 | - | TambonNa Kwang |
| ตำบลหนองไผ่ | 161 | 20 | - | 3 | 13 | 2 | 60 | 26 | 1 | 15 | 3 | - | - | 5 | - | 13 | - | TambonNong Phai |
| อำเภอภูเพียง | 1,266 | 173 | - | 12 | 119 | 50 | 574 | 44 | 8 | 146 | 9 | 6 | 6 | 15 | 9 | 95 | - | AmphoeKut Chap |
| ตำบลกุดจับ | 130 | 16 | - | 2 | 11 | 3 | 71 | 1 | 1 | 15 | 2 | 1 | 1 | - | - | 6 | - | TambonKut Chap |
| ตำบลปงไค | 151 | 41 | - | 4 | 8 | 5 | 58 | 6 | 1 | 14 | 1 | - | - | 5 | 1 | 8 | - | TambonPa Kho |
| ตำบลหนองสูง | 138 | 16 | - | - | 13 | 3 | 64 | 7 | 1 | 21 | 1 | - | - | - | - | 12 | - | TambonNong Sung |
| ตำบลเชียงฝิ่ง | 161 | 33 | - | 1 | 11 | 4 | 81 | 11 | - | 7 | 1 | - | 2 | 1 | 2 | 7 | - | TambonChiang Pheng |
| ตำบลสร้างก่อ | 152 | 28 | - | - | 12 | 3 | 73 | 11 | 1 | 13 | - | - | - | 2 | 2 | 7 | - | TambonSang Ko |
| ตำบลเมืองเพ็ญ | 481 | 36 | - | 5 | 61 | 29 | 196 | 5 | 5 | 71 | 4 | 4 | 3 | 6 | 3 | 53 | - | TambonMueang Phia |
| ตำบลตาลเต็น | 53 | 3 | - | - | 3 | 3 | 31 | 3 | - | 5 | - | 1 | - | 1 | 1 | 2 | - | TambonTan Lian |
| อำเภอหนองวัวซอ | 1,243 | 171 | 3 | 10 | 98 | 63 | 527 | 58 | 5 | 141 | 21 | 3 | 4 | 24 | 4 | 111 | - | AmphoeNong Wua So |

ตาราง 1 จำนวนสถานประกอบการ จำนวนตามกิจกรรมทางเศรษฐกิจ อำเภอและตำบล
TABLE 1 NUMBER OF ESTABLISHMENTS BY ECONOMIC ACTIVITY, AMPHOE AND TAMBON

| จำนวน สถาน ประกอบการ Number of establishments | จำนวน ตำบล Number of establishments | กิจกรรมทางเศรษฐกิจ Economic Activity | | | | | | | | | | | | | กิจกรรม อื่น Other service activities | กิจกรรม ด้าน โรงพยาบาล Hospital private activities | | |
|---|--|--------------------------------------|---|-----------------------------|---|------------------------------|----------------------------|--|----------------------------|---|---|---|---|--|--|---|--|-------------------------|
| | | การผลิต Manufacturing | การบริการ และการบริการ น้ำเสีย ของเสีย และสิ่งกีดขวาง Sewerage, waste management and remediation activities | การก่อสร้าง Construction | การขาย- และจำหน่ายยนต์ Sale and repair of motor vehicles and motorcycles | การขายส่ง Wholesale trade | การค้าปลีก Retail trade | การขนส่งทางบก Land transport and storage | ที่พักแรม Accommodation | บริการอาหาร และเครื่องดื่ม food and beverage service activities | ข้อมูลข่าวสาร และการสื่อสาร Information and communication | กิจกรรม อสังหาริมทรัพย์ Real estate activities | กิจกรรมทางวิชาชีพ เทคนิค Professional, scientific and technical activities | กิจกรรม การบริการ สนับสนุน Administration and support service activities | | | ศิลปะ ความบันเทิง และนันทนาการ Arts, entertainment and recreation | |
| 247 | 9 | | | 1 | 1 | 16 | | 130 | 4 | 4 | 36 | 4 | 4 | 2 | 2 | 38 | - | TambonMak Ya |
| 186 | 23 | | | 1 | 1 | 14 | | 68 | 2 | 4 | 22 | 4 | 4 | 2 | 1 | 14 | - | TambonNong O |
| 158 | 34 | | | 1 | 1 | 10 | | 62 | 9 | 2 | 24 | 2 | 2 | 3 | 1 | 10 | - | TambonUp Mung |
| 159 | 36 | | | 3 | 1 | 10 | | 54 | 20 | 4 | 9 | 4 | 1 | 3 | - | 13 | - | TambonKut Mak Fai |
| 103 | 12 | | | - | - | 10 | | 48 | 6 | 1 | 15 | 4 | 1 | - | - | 5 | - | TambonNam Phon |
| 132 | 27 | | | 1 | 1 | 5 | | 48 | 9 | 2 | 13 | 2 | 2 | 3 | - | 7 | - | TambonNong Bua Ban |
| 154 | 16 | | | 2 | 2 | 18 | | 72 | 8 | 2 | 7 | 2 | 2 | 5 | - | 18 | - | TambonNong Wai |
| 104 | 14 | | | 1 | 1 | 15 | | 45 | - | 2 | 15 | 2 | 2 | 2 | - | 6 | - | TambonNong Wu So |
| 2,870 | 322 | 3 | 20 | 263 | 81 | 1,354 | 38 | 336 | 46 | 28 | 20 | 24 | 18 | 230 | 24 | 230 | - | AmphoeKumphawapi |
| 140 | 15 | | | 20 | 2 | 56 | 5 | 18 | 11 | 1 | 18 | 2 | 1 | 2 | 2 | 6 | - | TambonTum Tai |
| 532 | 61 | | | 56 | 13 | 213 | 4 | 68 | 26 | 9 | 68 | 9 | 9 | 5 | 9 | 48 | - | TambonPhan Don |
| 231 | 29 | | | 36 | 7 | 100 | 4 | 24 | 9 | 4 | 24 | 3 | 1 | 1 | 11 | - | TambonWiang Kham | |
| 153 | 25 | | | 13 | 7 | 83 | 1 | 8 | 8 | 1 | 8 | 1 | 1 | 2 | 4 | - | TambonChae Lae | |
| 118 | 25 | | | 6 | 2 | 47 | 6 | 10 | 5 | 2 | 10 | 2 | 2 | - | 11 | - | TambonChiang Wae | |
| 135 | 18 | | | 16 | 6 | 63 | 2 | 15 | - | 3 | 15 | 3 | 3 | 2 | 9 | - | TambonHua Koen | |
| 215 | 12 | | | 10 | 15 | 130 | 1 | 20 | - | 3 | 20 | 3 | 3 | 1 | 23 | - | TambonSoe Phloe | |
| 88 | 18 | | | 6 | - | 44 | 2 | 9 | 2 | 2 | 9 | 4 | 2 | - | 7 | - | TambonSi O | |
| 192 | 24 | | | 19 | 3 | 100 | 9 | 10 | 10 | 4 | 10 | 4 | 2 | 2 | 9 | - | TambonPa Kho | |
| 107 | 18 | | | 11 | 2 | 52 | 1 | 8 | 2 | 3 | 8 | 6 | 1 | - | 6 | - | TambonPha Suk | |
| 112 | 8 | | | 10 | 5 | 70 | - | 3 | 5 | 7 | 3 | 7 | - | 1 | 2 | - | TambonTha Li | |
| 716 | 47 | | | 54 | 17 | 324 | 5 | 122 | 8 | 6 | 122 | 11 | 11 | 3 | 89 | - | TambonKumphawapi | |
| 131 | 22 | | | 6 | 2 | 72 | 1 | 21 | 1 | 1 | 21 | 6 | 10 | 1 | 5 | - | TambonKong Wa | |
| 989 | 98 | - | 5 | 72 | 39 | 526 | 5 | 134 | 22 | 10 | 6 | 8 | 4 | 60 | 4 | 60 | - | AmphoeNon Sa-ae |
| 408 | 37 | | | 37 | 23 | 174 | 5 | 71 | 5 | 3 | 71 | 3 | - | 2 | 39 | - | TambonNon Sa-ae | |
| 171 | 17 | | | 8 | 1 | 105 | - | 35 | 2 | - | 35 | - | - | 1 | 1 | - | TambonBung Kaeo | |
| 125 | 11 | | | 10 | 4 | 82 | - | 7 | 3 | 3 | 7 | 3 | - | - | 3 | - | TambonPho Si Samran | |
| 108 | 11 | | | 4 | 7 | 63 | - | 3 | 6 | 2 | 3 | - | - | - | 12 | - | TambonThom Na Ngam | |
| 98 | 19 | | | 8 | 3 | 44 | - | 11 | 4 | 1 | 11 | 1 | - | 2 | 4 | - | TambonNong Kung Si | |
| 79 | 3 | | | 5 | 1 | 58 | - | 7 | 2 | 1 | 7 | 1 | - | - | - | - | TambonKok Klang | |
| 1,905 | 229 | 3 | 9 | 171 | 51 | 1,004 | 17 | 189 | 38 | 9 | 6 | 22 | 7 | 113 | 7 | 113 | - | AmphoeNong Han |
| 411 | 25 | | | 52 | 7 | 216 | 4 | 41 | - | 11 | 41 | 8 | 1 | 34 | 1 | - | - | TambonNong Han |

ตาราง 1 จำนวนสถานประกอบการ จำนวนตามกิจกรรมทางเศรษฐกิจ อำเภอและตำบล
TABLE 1 NUMBER OF ESTABLISHMENTS BY ECONOMIC ACTIVITY, AMPHOE AND TAMBON

| อำเภอ/ตำบล | จำนวน สถาน ประกอบการ Number of establishments | กิจกรรมทางเศรษฐกิจ Economic Activity | | | | | | | | | | | | | กิจการ อื่น Hospital private activities | | | |
|------------------|---|--------------------------------------|--|-----------------------------|---|------------------------------|----------------------------|---|----------------------------|---|---|---|---|---|---|--|--|--------------------------------|
| | | การผลิต Manufacturing | การจัดการ น้ำเสีย ของเสีย และสิ่งปฏิกูล Sewerage, waste management and remediation activities | การก่อสร้าง Construction | การขาย- ซ่อมแซมยานยนต์ และจักรยานยนต์ Sale and repair of motor vehicles and motorcycles | การขายส่ง Wholesale trade | การขายปลีก Retail trade | การขนส่งทางบก สถานที่เก็บสินค้า Land transport and storage | ที่พักแรม Accommodation | บริการอาหาร และเครื่องดื่ม food and beverage service activities | ข้อมูลข่าวสาร และการสื่อสาร Information and communication | กิจกรรม อสังหาริมทรัพย์ Real estate activities | กิจกรรมทางวิชาชีพ เทคนิค Professional, scientific and technical activities | กิจการ การบริหาร และการบริการ สนับสนุน Administration and support service activities | | ศิลปะ ความบันเทิง และนันทนาการ Arts, entertainment and recreation | กิจกรรมบริการอื่น Other service activities | กิจการ ด้านสุขภาพ Health |
| ตำบลหนองเม็ก | 261 | | | 1 | 36 | 8 | 119 | 8 | 4 | 36 | 3 | 1 | 1 | 5 | - | 11 | - | TambonNong Mek |
| ตำบลพังง | 134 | 29 | - | - | 11 | 4 | 69 | 1 | 2 | 7 | 5 | - | - | - | 2 | 4 | - | TambonPhang Ngu |
| ตำบลแสงเบง | 99 | 10 | - | - | 6 | 1 | 54 | 6 | - | 13 | 3 | - | - | 1 | - | 5 | - | TambonSabaeng |
| ตำบลร้อยพรรษา | 118 | 30 | - | - | 4 | 4 | 47 | 8 | - | 7 | 1 | - | - | 2 | - | 15 | - | TambonSoi Phrao |
| ตำบลบ้านเชียง | 142 | 17 | - | - | 5 | 2 | 87 | - | 2 | 17 | 1 | - | 1 | 1 | - | 9 | - | TambonBan Chiang |
| ตำบลบ้านยา | 105 | 5 | - | - | 6 | 8 | 67 | - | - | 12 | 2 | - | - | 1 | 2 | 2 | - | TambonBan Ya |
| ตำบลโพนงาม | 232 | 2 | - | - | 15 | 8 | 129 | - | 1 | 17 | 6 | 3 | - | - | 2 | 17 | - | TambonPhon Ngam |
| ตำบลผักตบ | 154 | 26 | - | 2 | 14 | 3 | 72 | 9 | 2 | 15 | 3 | 1 | 1 | 1 | - | 5 | - | TambonPhak Top |
| ตำบลหนองไม้ | 119 | 20 | - | - | 9 | 5 | 65 | 5 | 2 | 8 | 3 | - | - | - | - | 2 | - | TambonNong Phai |
| ตำบลดอนทรายโคก | 48 | - | - | 1 | 1 | - | 37 | - | - | 5 | - | - | - | - | - | 4 | - | TambonDon Hai Sok |
| ตำบลหนองสระปลา | 82 | 7 | 1 | - | 12 | 1 | 42 | - | - | 11 | - | - | - | 3 | - | 5 | - | TambonNong Sa Pla |
| อำเภอพังโคน | 373 | 54 | 1 | 1 | 33 | 1 | 191 | 11 | 1 | 49 | 7 | - | - | - | 3 | 21 | - | AmphoeThung Fon |
| ตำบลทุ่งฝน | 159 | 30 | 1 | - | 13 | - | 83 | 1 | - | 22 | 3 | - | - | - | 1 | 5 | - | TambonThung Fon |
| ตำบลทุ่งโพธิ์ | 146 | 19 | - | 1 | 13 | 1 | 66 | 9 | 1 | 18 | 4 | - | - | - | 1 | 13 | - | TambonThung Phoi |
| ตำบลสวนแสง | 38 | - | - | - | 5 | - | 28 | - | - | 3 | - | - | - | - | 1 | 1 | - | TambonNa Chum Saeng |
| ตำบลนาหว้า | 30 | 5 | - | - | 2 | - | 14 | 1 | - | 6 | - | - | - | - | 2 | - | - | TambonNa Thon |
| อำเภอไชยวาน | 657 | 68 | - | 4 | 58 | 27 | 343 | 6 | 5 | 82 | 5 | - | 3 | 9 | 4 | 43 | - | AmphoeChai Wan |
| ตำบลไชยวาน | 346 | 46 | - | 3 | 30 | 14 | 154 | 6 | 5 | 50 | 3 | - | 2 | 5 | 1 | 27 | - | TambonChai Wan |
| ตำบลหนองหลัก | 111 | 5 | - | 1 | 6 | 6 | 67 | - | - | 11 | 1 | - | - | 3 | 1 | 10 | - | TambonNong Lak |
| ตำบลคำเตย | 89 | 8 | - | - | 8 | 4 | 54 | - | - | 10 | - | - | - | 1 | - | 3 | - | TambonKham Lo |
| ตำบลโพนสูง | 111 | 9 | - | - | 14 | 3 | 68 | - | - | 11 | - | - | 1 | 2 | 2 | 3 | - | TambonPhon Sung |
| อำเภอศรีธาตุ | 934 | 112 | 2 | 7 | 96 | 47 | 452 | 14 | 10 | 114 | 13 | 1 | 3 | 12 | - | 51 | - | AmphoeSi That |
| ตำบลศรีธาตุ | 308 | 23 | - | 2 | 38 | 19 | 121 | 2 | 6 | 43 | 6 | 1 | 3 | 10 | - | 34 | - | TambonSi That |
| ตำบลจี่ปี | 165 | 25 | 1 | 1 | 26 | 8 | 79 | 6 | 2 | 15 | - | - | - | 1 | - | 1 | - | TambonChampi |
| ตำบลบ้านโคง | 99 | 15 | 1 | 2 | 11 | 1 | 50 | 3 | - | 7 | 2 | - | - | - | - | 7 | - | TambonBan Prong |
| ตำบลหัวนาคำ | 170 | 20 | - | 2 | 14 | 13 | 90 | 2 | 2 | 17 | 1 | - | - | 1 | - | 8 | - | TambonHua Na Kham |
| ตำบลหนองกุดเขียน | 78 | 22 | - | - | 1 | 3 | 38 | 1 | - | 13 | - | - | - | - | - | - | - | TambonNong Nok Kham |
| ตำบลนาขุง | 39 | 1 | - | - | 3 | 1 | 31 | - | - | 2 | 1 | - | - | - | - | - | - | TambonNa Yung |
| ตำบลคตทอง | 75 | 6 | - | - | 3 | 2 | 43 | - | - | 17 | 3 | - | - | - | - | 1 | - | TambonTat Thong |
| อำเภอวังสามหมอ | 1,139 | 141 | - | 9 | 136 | 47 | 557 | 21 | 23 | 115 | 9 | - | 4 | 23 | 8 | 46 | - | AmphoeWang Sam Mo |
| ตำบลหนองกุงแก้ว | 131 | 7 | - | 2 | 13 | 9 | 62 | 6 | 2 | 12 | 1 | - | - | 12 | - | 5 | - | TambonNong Kung Thap Ma |
| ตำบลหนองหญ้าไซ | 133 | 28 | - | 2 | 12 | 3 | 55 | 6 | 5 | 17 | 3 | - | - | 1 | 1 | 2 | - | TambonNong Ya Sai |

ตาราง 1 จำนวนสถานประกอบการ จำนวนตามกิจกรรมทางเศรษฐกิจ อำเภอและตำบล
TABLE 1 NUMBER OF ESTABLISHMENTS BY ECONOMIC ACTIVITY, AMPHOE AND TAMBON

| อำเภอ/ตำบล | จำนวน สถาน ประกอบการ Number of establishments | กิจกรรมทางเศรษฐกิจ Economic Activity | | | | | | | | | | | | | | กิจกรรม อื่น Hospital private activities | |
|---------------------|---|--------------------------------------|-----------------------------|---|------------------------------|----------------------------|--|----------------------------|---|---|---|---|---|--|--|--|---------------------------------|
| | | การผลิต Manufacturing | การก่อสร้าง Construction | การขาย- ซ่อมแซมยานยนต์ และจักรยานยนต์ Sale and repair of motor vehicles and motorcycles | การขายส่ง Wholesale trade | การขายปลีก Retail trade | การขนส่งทางบก Land transport and storage | ที่พักแรม Accommodation | บริการอาหาร และเครื่องดื่ม food and beverage service activities | ข้อมูลข่าวสาร และการสื่อสาร Information and communication | กิจกรรม อสังหาริมทรัพย์ Real estate activities | กิจกรรมทางวิชาชีพ เทคนิค Professional, scientific and technical activities | กิจกรรม การบริหาร และการบริการ สนับสนุน Administration and support service activities | ศิลปะ ความบันเทิง และนันทนาการ Arts, entertainment and recreation | กิจกรรมบริการอื่น Other service activities | | กิจกรรม ด้านสุขภาพ Health |
| ตำบลเขยว | 150 | 29 | - | 1 | 16 | 8 | 67 | 2 | - | 20 | 3 | - | - | - | 4 | - | TambonBia Yao |
| ตำบลเขาตุ๊ก | 202 | 27 | - | 1 | 21 | 7 | 124 | 4 | 2 | 9 | - | - | - | 3 | 4 | - | TambonPha Suk |
| ตำบลโคกสูง | 60 | 4 | - | - | 3 | 2 | 47 | 1 | - | 1 | - | - | - | - | 2 | - | TambonKham Khok Sung |
| ตำบลวังสามหมอ | 463 | 46 | - | 3 | 71 | 18 | 204 | 2 | 14 | 56 | 2 | 4 | 10 | 4 | 29 | - | TambonWang Sam Mo |
| อำเภอบ้านดุง | 2,390 | 6 | 6 | 14 | 212 | 71 | 1,213 | 29 | 18 | 221 | 41 | 29 | 16 | 22 | 161 | - | AmphoeBan Dung |
| ตำบลศรีสุทโธ | 868 | 69 | 2 | 6 | 91 | 27 | 388 | 8 | 3 | 98 | 15 | 27 | 13 | 7 | 98 | - | TambonSi Suttho |
| ตำบลบ้านดุง | 188 | 15 | - | 1 | 26 | 4 | 113 | - | 5 | 16 | - | - | - | - | 6 | - | TambonBan Dung |
| ตำบลดงเย็น | 86 | 14 | - | - | 12 | 2 | 35 | 1 | - | 8 | 1 | - | - | 1 | 11 | - | TambonDong Yen |
| ตำบลโพธิ์สูง | 183 | 26 | - | 1 | 17 | 3 | 90 | 2 | 1 | 28 | 3 | 1 | 1 | 2 | 7 | - | TambonPhon Sung |
| ตำบลอ้อมก้อ | 92 | 17 | - | - | 9 | 1 | 41 | 9 | 1 | 5 | 1 | - | - | 2 | 1 | 5 | TambonOm Ko |
| ตำบลบ้านจันทน์ | 236 | 28 | - | 1 | 18 | 17 | 135 | - | - | 8 | 14 | - | - | 1 | 14 | - | TambonBan Chan |
| ตำบลบ้านชัย | 125 | 15 | 4 | 1 | 9 | 5 | 74 | 3 | 1 | 8 | 1 | - | - | 1 | 3 | - | TambonBan Chai |
| ตำบลนาโหม | 105 | 15 | - | 1 | 6 | 3 | 73 | - | - | 3 | - | - | - | 1 | 3 | - | TambonNa Moi |
| ตำบลดอนแก้ว | 140 | 66 | - | 1 | 3 | 2 | 48 | - | - | 14 | - | - | - | 1 | 5 | - | TambonThon Na Lap |
| ตำบลวังทอง | 75 | 15 | - | 2 | 2 | 1 | 46 | 4 | 3 | 2 | 1 | - | - | - | 1 | - | TambonWang Thong |
| ตำบลบ้านม่วง | 99 | 16 | - | 2 | 8 | 1 | 48 | 1 | 1 | 14 | - | - | 2 | 1 | 2 | - | TambonBan Muang |
| ตำบลบ้านตาต | 110 | 24 | - | - | 9 | 5 | 48 | 1 | 3 | 14 | 1 | - | - | - | 5 | - | TambonBan Tat |
| ตำบลเสม็ดคำ | 83 | 1 | - | - | 2 | - | 74 | - | - | 3 | 2 | 1 | - | - | - | - | TambonNa Kham |
| อำเภอบ้านฝาง | 1,930 | 233 | - | 4 | 167 | 125 | 993 | 25 | 15 | 202 | 14 | 11 | 6 | 20 | 113 | - | AmphoeBan Phue |
| ตำบลบ้านฝาง | 496 | 34 | - | 3 | 63 | 33 | 211 | 2 | 4 | 71 | 4 | 3 | 5 | 7 | 56 | - | TambonBan Phue |
| ตำบลหนองไผ่ | 213 | 22 | - | 12 | 47 | 47 | 98 | - | 4 | 19 | - | 1 | - | - | - | 10 | TambonHai Sok |
| ตำบลเขื่อนน้ำ | 166 | 23 | - | - | 17 | 5 | 75 | 8 | 2 | 20 | - | 1 | - | 5 | 1 | 9 | TambonKheua Nam |
| ตำบลคำบง | 110 | 17 | - | - | 6 | 1 | 65 | 1 | 2 | 8 | - | 1 | - | 4 | - | 5 | TambonKham Bong |
| ตำบลโนนทอง | 126 | 26 | - | - | 6 | 3 | 66 | 5 | - | 16 | - | - | - | - | 4 | - | TambonNon Thong |
| ตำบลบ้านจารย์ | 80 | 14 | - | 1 | 9 | 3 | 38 | 6 | 1 | 4 | - | - | - | - | 3 | - | TambonKhaeo San |
| ตำบลกลางใหญ่ | 152 | 32 | - | - | 13 | 10 | 72 | - | 2 | 15 | 2 | 1 | - | 1 | 6 | - | TambonChampa Mong |
| ตำบลคำม่วง | 156 | 19 | - | - | 8 | 14 | 88 | 1 | 1 | 10 | 3 | 1 | - | 2 | 1 | 8 | TambonKang Yai |
| ตำบลเมืองพาน | 103 | 18 | - | - | 12 | - | 59 | 2 | - | 9 | - | - | - | - | 3 | - | TambonMueang Phan |
| ตำบลคำตัง | 80 | 2 | - | - | 2 | 4 | 59 | - | - | 12 | - | - | - | - | 1 | - | TambonKham Duang |
| ตำบลหนองหัวดี | 118 | 17 | - | - | 9 | 2 | 74 | - | - | 6 | 5 | 3 | - | - | 2 | - | TambonNong Hua Khu |
| ตำบลบ้านค้อ | 38 | 5 | - | - | 3 | - | 24 | - | - | - | - | - | - | - | 2 | - | TambonBan Kho |
| ตำบลหนองแวง | 92 | 4 | - | - | 7 | 3 | 64 | - | 1 | 8 | - | - | 1 | - | 4 | - | TambonNong Waeng |

ตาราง 1 จำนวนสถานประกอบการ จำนวนตามกิจกรรมทางเศรษฐกิจ อำเภอและตำบล
TABLE 1 NUMBER OF ESTABLISHMENTS BY ECONOMIC ACTIVITY, AMPHOE AND TAMBON

| อำเภอ/ตำบล Number of establishments | กิจกรรมทางเศรษฐกิจ Economic Activity | | | | | | | | | | | | | | กิจการ Hospital | กิจการ private activities | |
|--|--------------------------------------|--|-----------------------------|---|------------------------------|----------------------------|---|----------------------------|---|---|---|---|--|--|--------------------|------------------------------|---|
| | การผลิต Manufacturing | การจัดกร และการบำบัด น้ำเสีย ของเสีย และสิ่งกฏิด Sewerage, waste management and remediation activities | การก่อสร้าง Construction | การขาย- ซ่อมแซมยานยนต์ และจักรยานยนต์ Sale and repair of motor vehicles and motorcycles | การขายส่ง Wholesale trade | การขายปลีก Retail trade | การขนส่งทางบก สถานที่เก็บสินค้า Land transport and storage | ที่พักแรม Accommodation | บริการอาหาร และเครื่องดื่ม food and beverage service activities | ข้อมูลข่าวสาร และการสื่อสาร Information and communication | กิจกรรม อสังหาริมทรัพย์ Real estate activities | กิจกรรมทางวิชาชีพ เทคนิค Professional, scientific and technical activities | กิจการ การบริหาร และการบริการ สนับสนุน Administration and support service activities | ศิลปะ ความเป็นถึง และนันทนาการ Arts, entertainment and recreation | | | กิจการบริการอื่น Other service activities |
| 1,347 | 152 | 4 | 4 | 125 | 52 | 681 | 5 | 16 | 139 | 15 | 18 | 9 | 14 | 5 | 108 | - | Amphoe/Nam Som |
| 363 | 42 | 3 | 1 | 36 | 11 | 149 | - | 4 | 45 | 4 | 8 | 6 | 7 | 3 | 44 | - | Tambon Na Ngua |
| 155 | 5 | 1 | - | 16 | 1 | 103 | 1 | - | 15 | 5 | - | - | - | 1 | 7 | - | Tambon Nam Som |
| 156 | 9 | - | 1 | 17 | 5 | 88 | 1 | 3 | 11 | - | 2 | 1 | 3 | 1 | 14 | - | Tambon Nong Waeng |
| 103 | 13 | - | - | 10 | 3 | 64 | 2 | - | 4 | - | - | - | - | - | 7 | - | Tambon Ban Yuak |
| 65 | 11 | - | - | 4 | 1 | 39 | - | 1 | 8 | 1 | - | - | - | - | - | - | Tambon Som Yam |
| 410 | 51 | - | 2 | 38 | 25 | 195 | - | 8 | 46 | 3 | 8 | 2 | 4 | - | 28 | - | Tambon Si Samran |
| 95 | 21 | - | - | 4 | 6 | 43 | 1 | - | 10 | 2 | - | - | - | - | 8 | - | Tambon Samakkhi |
| 2,062 | 315 | 5 | 9 | 165 | 32 | 1,072 | 26 | 14 | 224 | 15 | 23 | 11 | 17 | 16 | 118 | - | Amphoe/Phen |
| 492 | 24 | - | 1 | 53 | 7 | 238 | - | 5 | 80 | 4 | 10 | 9 | 6 | - | 55 | - | Tambon Phen |
| 298 | 52 | 3 | 4 | 26 | 6 | 141 | 10 | 10 | 29 | 2 | 6 | - | 1 | 5 | 9 | - | Tambon Ban That |
| 183 | 34 | - | - | 9 | 1 | 112 | - | 1 | 11 | 4 | 2 | - | 2 | - | 7 | - | Tambon Na Phu |
| 221 | 42 | 1 | 1 | 21 | 3 | 99 | 4 | 2 | 26 | - | 1 | - | 2 | 7 | 12 | - | Tambon Chiang Wang |
| 152 | 11 | - | - | 9 | 6 | 92 | - | 1 | 22 | 1 | 1 | 1 | - | - | 8 | - | Tambon Sum Sao |
| 174 | 68 | - | - | 11 | 1 | 68 | 5 | - | 6 | - | - | - | 2 | 1 | 12 | - | Tambon Na Bua |
| 131 | 27 | - | 1 | 8 | 2 | 75 | - | - | 11 | - | 2 | - | - | 2 | 3 | - | Tambon Ban Lao |
| 125 | 24 | - | - | 8 | - | 86 | - | - | - | 3 | - | 1 | 1 | - | 2 | - | Tambon Chom Si |
| 69 | 6 | 1 | - | 7 | - | 36 | 2 | - | 13 | 1 | 1 | - | - | - | 2 | - | Tambon Tao Hai |
| 117 | 14 | - | - | 6 | 4 | 73 | 2 | 2 | 13 | - | - | - | 1 | - | 4 | - | Tambon Khok Klang |
| 100 | 13 | - | 2 | 7 | 2 | 52 | 3 | 1 | 13 | - | - | - | 2 | 1 | 4 | - | Tambon Sang Paen |
| 669 | 73 | - | 14 | 55 | 26 | 318 | 12 | 6 | 83 | 13 | 9 | 1 | 6 | 1 | 52 | - | Amphoe/Sang Khor |
| 152 | 3 | - | 3 | 14 | 7 | 87 | - | 3 | 19 | 3 | - | 1 | 1 | - | 11 | - | Tambon Sang Khor |
| 115 | 23 | - | 1 | 10 | 4 | 44 | - | 1 | 15 | 3 | 5 | - | 1 | - | 8 | - | Tambon Chiang Da |
| 85 | 16 | - | 7 | 7 | 4 | 29 | 7 | - | 8 | - | - | - | 3 | 1 | 6 | - | Tambon Ban Yuat |
| 159 | 13 | - | 3 | 16 | 7 | 76 | 3 | - | 20 | 6 | 2 | - | 3 | - | 10 | - | Tambon Ban Khok |
| 76 | 7 | - | - | 2 | 4 | 37 | - | 2 | 9 | 1 | 2 | - | - | - | 12 | - | Tambon Na Sa-at |
| 82 | 11 | - | - | 6 | - | 45 | 2 | - | 12 | - | - | - | 1 | - | 5 | - | Tambon Ban Hin Ngom |
| 405 | 24 | - | 2 | 27 | 12 | 242 | 9 | 5 | 49 | 4 | 2 | 1 | 4 | 3 | 21 | - | Amphoe/Nong Saeng |
| 66 | 3 | - | - | 2 | 2 | 47 | 4 | 1 | 1 | - | - | - | 1 | - | 3 | - | Tambon Nong Saeng |
| 115 | 9 | - | - | 6 | 4 | 65 | 4 | - | 20 | 1 | - | - | 1 | 2 | 3 | - | Tambon Saeng Sawang |
| 55 | 1 | - | 2 | 4 | - | 34 | - | - | 7 | 1 | 1 | - | 1 | - | 4 | - | Tambon Na Di |
| 169 | 11 | - | - | 15 | 6 | 96 | 1 | 4 | 20 | 1 | 1 | 1 | 1 | 1 | 11 | - | Tambon Thap Kung |

ตาราง 1 จำนวนสถานประกอบการ จำนวนตามกิจกรรมทางเศรษฐกิจ อำเภอและตำบล
TABLE 1 NUMBER OF ESTABLISHMENTS BY ECONOMIC ACTIVITY, AMPHOE AND TAMBON

| อำเภอ/ตำบล | จำนวนสถานประกอบการ Number of establishments | กิจกรรมทางเศรษฐกิจ Economic Activity | | | | | | | | | | | | | กิจการ Hospital | กิจการ private activities | |
|-----------------------------|--|--------------------------------------|---|-----------------------------|---|------------------------------|----------------------------|---|----------------------------|---|---|---|---|---|--------------------|------------------------------|--|
| | | การผลิต Manufacturing | การบริการ และการบำบัด น้ำเสีย ของเสีย และสิ่งปฏิกูล Sewerage, waste management and remediation activities | การก่อสร้าง Construction | การขาย- ซ่อมแซมยานยนต์ และจักรยานยนต์ Sale and repair of motor vehicles and motorcycles | การขายส่ง Wholesale trade | การขายปลีก Retail trade | การขนส่งทางบก สถานที่เก็บสินค้า Land transport and storage | ที่พักแรม Accommodation | บริการอาหาร และเครื่องดื่ม food and beverage service activities | ข้อมูลข่าวสาร และการสื่อสาร Information and communication | กิจกรรม อสังหาริมทรัพย์ Real estate activities | กิจกรรมทางวิชาชีพ เทคนิค Professional, scientific and technical activities | กิจการ การบริหาร และการบริการ สนับสนุน Administration and support service activities | | | ศิลปะ ความเป็นถึง และนันทนาการ Arts, entertainment and recreation |
| อำเภอหนอง | 463 | 71 | 3 | 4 | 33 | 216 | 21 | 2 | 50 | 3 | 3 | 1 | 4 | 1 | 21 | - | AmphoeNa Yung |
| ตำบลสูง | 140 | 17 | - | 2 | 11 | 60 | 5 | 1 | 24 | 2 | 2 | - | 3 | - | 7 | - | TambonNa Yung |
| ตำบลบ้านก้อง | 126 | 27 | - | 2 | 7 | 55 | 7 | - | 12 | - | - | 1 | 1 | - | 6 | - | TambonBan Kong |
| ตำบลนาแค | 64 | 15 | - | - | 4 | 36 | 1 | 1 | 3 | - | - | - | - | - | 1 | - | TambonNa Khae |
| ตำบลโนนทอง | 133 | 12 | 3 | - | 13 | 65 | 8 | - | 11 | 1 | - | - | - | 1 | 7 | - | TambonNon Thong |
| อำเภอพิบูลย์รักษ์ | 447 | 60 | - | 3 | 14 | 248 | 11 | 3 | 40 | 7 | 6 | 1 | 5 | 1 | 19 | - | AmphoePhibun Rak |
| ตำบลบ้านแดง | 183 | 16 | 2 | 2 | 3 | 103 | 3 | 1 | 17 | 2 | 2 | 1 | 4 | - | 13 | - | TambonBan Daeng |
| ตำบลทราย | 115 | 16 | - | - | 6 | 68 | 4 | - | 11 | - | - | - | 1 | - | 3 | - | TambonNa Sai |
| ตำบลดอนลอย | 149 | 28 | - | 1 | 8 | 77 | 4 | 2 | 12 | 5 | 4 | - | - | - | 3 | - | TambonDon Kloi |
| อำเภอภูเขียว | 379 | 53 | - | - | 5 | 199 | 19 | 2 | 25 | 4 | - | 1 | 3 | 3 | 35 | - | AmphoeKao |
| ตำบลบ้านจืด | 148 | 20 | - | - | 15 | 78 | 5 | 1 | 8 | 3 | - | 1 | 1 | 1 | 12 | - | TambonNon Chit |
| ตำบลโนนทองอินทร์ | 55 | 3 | - | - | 1 | 33 | 2 | - | 5 | - | - | - | 1 | - | 11 | - | TambonNon Thong In |
| ตำบลอ้อยใหญ่ | 59 | 11 | - | - | 3 | 30 | 4 | - | 3 | - | - | - | 1 | - | 6 | - | TambonKho Yai |
| ตำบลดอนสาย | 117 | 19 | - | - | 12 | 58 | 8 | 1 | 9 | 1 | - | - | 1 | 2 | 6 | - | TambonKhan Sai |
| อำเภอประจักษ์ศิลปาคม | 473 | 54 | - | 6 | 35 | 241 | 8 | 2 | 61 | 3 | 5 | - | 12 | 3 | 31 | - | AmphoePrachak Silapakhorn |
| ตำบลนาหวด | 190 | 22 | - | - | 11 | 98 | 5 | 5 | 26 | - | - | - | 10 | - | 13 | - | TambonNa Muang |
| ตำบลหัวสามบาท | 133 | 12 | - | 2 | 9 | 67 | 2 | 1 | 20 | 1 | - | - | 1 | 3 | 10 | - | TambonHua Sam Phat |
| ตำบลอุ่มจาน | 150 | 20 | - | 4 | 15 | 76 | 1 | 1 | 15 | 2 | 5 | - | 1 | - | 8 | - | TambonUm Chan |
| ในเขตเทศบาล | 25,259 | 2,095 | 21 | 249 | 2,215 | 10,015 | 423 | 281 | 3,604 | 290 | 1,534 | 252 | 447 | 187 | 2,629 | 2 | Municipal area |
| อำเภอเมืองอุดรธานี | 13,673 | 793 | 3 | 157 | 1,043 | 4,699 | 148 | 162 | 2,221 | 137 | 1,434 | 165 | 289 | 122 | 1,700 | 2 | AmphoeMueang Udon Thani |
| ตำบลหมากแข้ง | 9,110 | 423 | - | 86 | 560 | 3,145 | 56 | 86 | 1,636 | 84 | 1,172 | 132 | 218 | 92 | 1,209 | 2 | TambonMak Khaeng |
| ตำบลสิมวงษ์ | 23 | - | - | - | 3 | 13 | 1 | - | 4 | - | - | - | - | - | 2 | - | TambonSikhom Songkhro |
| ตำบลหนองบัว | 1,008 | 79 | - | 21 | 127 | 317 | 13 | 3 | 149 | 14 | 108 | 6 | 9 | 7 | 136 | - | TambonNong Bua |
| ตำบลบ้านดาด | 244 | 23 | - | 3 | 23 | 117 | 17 | 3 | 17 | 4 | 1 | - | 4 | 1 | 18 | - | TambonBan Tat |
| ตำบลโนนสูง | 346 | 23 | - | 1 | 23 | 129 | 2 | 1 | 56 | 5 | 27 | 5 | 12 | 1 | 54 | - | TambonNon Sung |
| ตำบลหมื่น | 429 | 35 | - | 6 | 51 | 132 | 4 | 3 | 76 | 4 | 24 | 9 | 8 | 1 | 68 | - | TambonMu Mon |
| ตำบลหนองนาคำ | 235 | 24 | - | 5 | 20 | 93 | 3 | 6 | 34 | 2 | 3 | 2 | 2 | 10 | 25 | - | TambonNong Na Kham |
| ตำบลนาดี | 149 | 7 | 1 | 4 | 18 | 72 | - | 12 | 11 | - | 11 | - | 1 | 1 | 6 | - | TambonNa Di |
| ตำบลบ้านเลื่อม | 546 | 43 | 1 | 11 | 73 | 158 | 6 | 8 | 72 | 11 | 49 | 6 | 14 | 1 | 75 | - | TambonBan Lueam |
| ตำบลสามพร้าว | 378 | 2 | 1 | 1 | 11 | 290 | 5 | 1 | 9 | 1 | 7 | 2 | 1 | - | 8 | - | TambonSam Phrao |
| ตำบลนาข่า | 339 | 41 | - | 4 | 40 | 164 | 6 | 10 | 37 | - | 1 | 1 | 4 | 2 | 21 | - | TambonNa Kha |
| ตำบลบ้านจั่น | 259 | 26 | - | 5 | 34 | 78 | 5 | 16 | 44 | 2 | 4 | 2 | 4 | 3 | 31 | - | TambonBan Chan |

ตาราง 1 จำนวนสถานประกอบการ จำนวนตามกิจกรรมทางเศรษฐกิจ อำเภอและตำบล
TABLE 1 NUMBER OF ESTABLISHMENTS BY ECONOMIC ACTIVITY, AMPHOE AND TAMBON

| อำเภอ/ตำบล Number of establishments | กิจกรรมทางเศรษฐกิจ Economic Activity | | | | | | | | | | | | | กิจการ Hospital private activities | | | | |
|--|--------------------------------------|---|-----------------------------|---|------------------------------|----------------------------|---|----------------------------|---|---|---|---|---|---------------------------------------|--|--|--|------------------------|
| | การผลิต Manufacturing | การจัดกร และการบริการ น้ำเสีย ของเสีย และสิ่งก่อก Sewerage, waste management and remediation activities | การก่อสร้าง Construction | การขาย- ซ่อมแซมยานยนต์ และจักรยานยนต์ Sale and repair of motor vehicles and motorcycles | การขายส่ง Wholesale trade | การขายปลีก Retail trade | การขนส่งทางบก สถานที่เก็บสินค้า Land transport and storage | ที่พักแรม Accommodation | บริการอาหาร และเครื่องดื่ม food and beverage service activities | ข้อมูลข่าวสาร และการสื่อสาร Information and communication | กิจกรรม อสังหาริมทรัพย์ Real estate activities | กิจกรรมทางวิชาชีพ เทคนิค Professional, scientific and technical activities | กิจการ การบริหาร และการบริการ สนับสนุน Administration and support service activities | | ศิลปะ ความบันเทิง และนันทนาการ Arts, entertainment and recreation | กิจกรรมบริการอื่น Other service activities | กิจการ ด้านสุขภาพ Health activities | |
| ตำบลหนองขามก้าง | 366 | 26 | - | 7 | 38 | 11 | 149 | 4 | 11 | 53 | 5 | 27 | - | 6 | 3 | 26 | - | TambonNong Khron Kwang |
| ตำบลโคกสะอาด | 80 | 17 | - | - | 9 | 1 | 33 | - | 1 | 8 | 2 | - | - | 1 | - | 8 | - | TambonKok Sa-at |
| ตำบลหนองไม้ | 161 | 20 | - | 3 | 13 | 2 | 60 | 26 | 1 | 15 | 3 | - | - | 5 | - | 13 | - | TambonNong Phai |
| อำเภออุตุ | 929 | 126 | - | 12 | 90 | 43 | 396 | 29 | 6 | 106 | 8 | 6 | 5 | 15 | 9 | 78 | - | AmphoeKut Chap |
| ตำบลตุ้ม | 35 | 8 | - | 2 | 4 | 1 | 12 | - | - | 2 | 1 | - | - | - | - | 3 | - | TambonKut Chap |
| ตำบลเป็ด | 151 | 41 | - | 4 | 8 | 5 | 58 | 6 | - | 14 | 1 | - | - | 5 | 1 | 8 | - | TambonPa Kho |
| ตำบลเชียงพิง | 161 | 33 | - | 1 | 11 | 4 | 81 | 11 | - | 7 | 1 | - | 2 | 1 | 2 | 7 | - | TambonChiang Pheng |
| ตำบลสร้างก่อ | 73 | 6 | - | - | 4 | 2 | 36 | 4 | 1 | 10 | - | - | - | 2 | 2 | 6 | - | TambonSang Ko |
| ตำบลเมืองพิชัย | 481 | 36 | - | 5 | 61 | 29 | 196 | 5 | 5 | 71 | 4 | 4 | 3 | 6 | 3 | 53 | - | TambonMueang Phia |
| ตำบลตลาดเย็น | 28 | 2 | - | - | 2 | 2 | 13 | 3 | - | 2 | - | - | - | 1 | 1 | 1 | - | TambonTan Lian |
| อำเภอหนองบัว | 975 | 147 | 3 | 10 | 81 | 31 | 400 | 51 | 3 | 105 | 18 | 3 | 4 | 20 | 4 | 95 | - | AmphoeNong Wu So |
| ตำบลหมากหญ้า | 168 | 6 | 1 | 1 | 14 | - | 79 | 4 | - | 20 | 3 | - | 4 | 2 | 2 | 32 | - | TambonMak Ya |
| ตำบลหนองอ้อ | 100 | 14 | - | 1 | 9 | 2 | 40 | 1 | 1 | 17 | 3 | - | - | 2 | 1 | 9 | - | TambonNong O |
| ตำบลคูมุง | 158 | 34 | - | 1 | 10 | 1 | 62 | 9 | - | 24 | 2 | 1 | - | 3 | 1 | 10 | - | TambonUp Mung |
| ตำบลคูขามไฟฟ้า | 159 | 36 | 1 | 3 | 10 | 6 | 54 | 20 | - | 9 | 4 | - | - | 3 | - | 13 | - | TambonKut Mak Fai |
| ตำบลหนองบ้าน | 132 | 27 | - | 1 | 5 | 17 | 48 | 9 | - | 13 | 2 | - | - | 3 | - | 7 | - | TambonNong Bua Ban |
| ตำบลโนนทราย | 154 | 16 | - | 2 | 18 | 3 | 72 | 8 | 1 | 7 | 2 | 2 | - | 5 | - | 18 | - | TambonNong Wai |
| ตำบลหนองบัว | 104 | 14 | 1 | 1 | 15 | 2 | 45 | - | 1 | 15 | 2 | - | - | 2 | - | 6 | - | TambonNong Wu So |
| อำเภอภูพาน | 2,128 | 243 | 3 | 15 | 199 | 56 | 956 | 67 | 29 | 270 | 30 | 25 | 19 | 22 | 15 | 179 | - | AmphoeKumPhawapi |
| ตำบลน้ำตอม | 532 | 61 | - | 5 | 56 | 13 | 213 | 26 | 4 | 68 | 9 | 9 | 6 | 9 | 5 | 48 | - | -mbonPhan Don |
| ตำบลวังคำ | 231 | 29 | - | 2 | 36 | 7 | 100 | 9 | 4 | 24 | 4 | 3 | 1 | 1 | 1 | 11 | - | -mbonWiang Kham |
| ตำบลเขาด | 153 | 25 | - | - | 13 | 7 | 83 | 8 | 1 | 8 | 1 | 1 | - | - | 2 | 4 | - | -mbonChae Lae |
| ตำบลเชียงแห | 118 | 25 | 2 | 1 | 6 | 2 | 47 | 5 | 6 | 10 | 2 | - | 1 | - | - | 11 | - | -mbonChiang Wae |
| ตำบลหัวฝาง | 135 | 18 | - | - | 16 | 6 | 63 | - | 2 | 15 | 3 | - | - | 2 | - | 9 | - | -mbonHuai Koeng |
| ตำบลเป็ด | 192 | 24 | - | - | 19 | 3 | 100 | 10 | 9 | 10 | 4 | 2 | - | - | 2 | 9 | - | -mbonPa Kho |
| ตำบลภูพาน | 636 | 39 | 1 | 7 | 47 | 16 | 278 | 8 | 3 | 114 | 6 | 10 | 11 | 11 | 3 | 82 | - | -bonKumPhawapi |
| ตำบลหนองหัว | 131 | 22 | - | - | 6 | 2 | 72 | 1 | - | 21 | 1 | - | - | - | 1 | 5 | - | -mbonNong Wa |
| อำเภอโนนสะอาด | 408 | 37 | - | - | 37 | 23 | 174 | 5 | 5 | 71 | 3 | - | 6 | 6 | 2 | 39 | - | -hoeNong Sa-at |
| ตำบลโนนสะอาด | 408 | 37 | - | - | 37 | 23 | 174 | 5 | 5 | 71 | 3 | - | 6 | 6 | 2 | 39 | - | -mbonNong Sa-at |
| อำเภอหนองหาน | 856 | 94 | - | 5 | 95 | 19 | 435 | 22 | 10 | 92 | 12 | 2 | 6 | 14 | 1 | 49 | - | -ioeNong Han |
| ตำบลหนองหาน | 232 | 8 | - | 2 | 31 | 2 | 127 | - | 3 | 21 | 3 | - | 3 | 8 | 1 | 25 | - | -mbonNong Han |
| ตำบลหนองเม็ก | 261 | 28 | - | 1 | 36 | 8 | 119 | 8 | 4 | 36 | 3 | 1 | 1 | 5 | - | 11 | - | -mbonNong Mek |

ตาราง 1 จำนวนสถานประกอบการ จำนวนตามกิจกรรมทางเศรษฐกิจ อำเภอและตำบล
TABLE 1 NUMBER OF ESTABLISHMENTS BY ECONOMIC ACTIVITY, AMPHOE AND TAMBON

| อำเภอ/ตำบล Number of establishments | กิจกรรมทางเศรษฐกิจ Economic Activity | | | | | | | | | | | | | กิจกรรม Other service activities | กิจกรรม Hospital private activities | Amphoe/Tambon | | | | |
|--|--------------------------------------|---|-----------------------------|--|------------------------------|----------------------------|---|---------------|---|---|---|---|--|-------------------------------------|--|---------------|--|---|----|--------------------|
| | การผลิต Manufacturing | การบริการ และการบำบัด น้ำเสีย ของเสีย และสิ่งก่อกอง Sewerage, waste management and remediation activities | การก่อสร้าง Construction | การขาย- และซ่อมแซมยานยนต์ Sale and repair of motor vehicles and motorcycles | การขายส่ง Wholesale trade | การขายปลีก Retail trade | การขนส่งทางบก สถานที่เก็บสินค้า Land transport and storage | Accommodation | บริการอาหาร และเครื่องดื่ม food and beverage service activities | ข้อมูลข่าวสาร และการสื่อสาร Information and communication | กิจกรรม อสังหาริมทรัพย์ Real estate activities | กิจกรรมทางวิชาชีพ เทคนิค Professional, scientific and technical activities | กิจกรรม การบริหาร และการบริการ สนับสนุน Administration and support service activities | | | | ศิลปะ ความเป็นถึง และนันทนาการ Arts, entertainment and recreation | | | |
| ตำบลบ้านซึ้ง | 90 | | | | 5 | 1 | 52 | | | 12 | | 1 | | | | | | | 6 | - mibonBan Chiang |
| ตำบลผักตบ | 154 | | | 2 | 14 | 3 | 72 | 9 | | 15 | 3 | 1 | 1 | | | | | | 5 | - mibonPhak Top |
| ตำบลหนองไม้ | 119 | | | | 9 | 5 | 65 | 5 | | 8 | | | | | | | | | 2 | - mibonNong Phai |
| อำเภอทุ่งฝน | 233 | 1 | | 1 | 20 | 1 | 114 | 10 | | 36 | | | | | | | 1 | | 18 | - oeThung Fon |
| ตำบลทุ่งฝน | 87 | 4 | | | 7 | | 48 | 1 | | 18 | 3 | | | | | | | | 5 | - nibonThung Fon |
| ตำบลทุ่งใหญ่ | 146 | 19 | | 1 | 13 | | 66 | 9 | | 18 | 4 | | | | | | | 1 | 13 | - ambonThung Yai |
| อำเภอไชยวาน | 457 | 55 | | 3 | 44 | 17 | 222 | 6 | 5 | 61 | 3 | | 3 | | | | | 3 | 30 | - joeChai Wan |
| ตำบลไชยวาน | 346 | 46 | | 3 | 30 | | 154 | 6 | 5 | 50 | 3 | | | | | | | 1 | 27 | - mibonChai Wan |
| ตำบลโนนสูง | 111 | 9 | | | 14 | 3 | 68 | | | 11 | | | | | | | | 2 | 3 | - nibonPhon Sung |
| อำเภอศรีธาตุ | 716 | 81 | 2 | 7 | 85 | 39 | 325 | 13 | 8 | 82 | 9 | 1 | 3 | | | | | | 50 | - phoesi That |
| ตำบลศรีธาตุ | 282 | 21 | | 2 | 34 | 17 | 106 | 2 | 4 | 43 | 6 | 1 | 3 | | | | | | 34 | - TambonSi That |
| ตำบลจี่ปี | 165 | 25 | 1 | 1 | 26 | 8 | 79 | 6 | 2 | 15 | | | | | | | | | 1 | - ambonChampi |
| ตำบลบ้านโป่ง | 99 | 15 | 1 | 2 | 11 | 1 | 50 | 3 | | 7 | 2 | | | | | | | | 7 | - mibonBan Prong |
| ตำบลหัวน้ำคำ | 170 | 20 | | 2 | 14 | 13 | 90 | 2 | 2 | 17 | 1 | | | | | | | | 8 | - bonHua Na Kham |
| อำเภอวังสามหมอ | 948 | 130 | | 7 | 120 | 36 | 448 | 14 | 21 | 102 | 8 | | 4 | | | | | 8 | 39 | - iWang Sam Mo |
| ตำบลหนองหญ้าไซ | 133 | 28 | | 2 | 12 | 3 | 53 | 6 | 5 | 17 | 3 | | | | | | | | 2 | - mibonNong Ya Sai |
| ตำบลบะยาว | 150 | 29 | | 1 | 16 | 8 | 67 | 2 | | 20 | 3 | | | | | | | | 4 | - ambonBa Yao |
| ตำบลสาขลา | 202 | 27 | | 1 | 21 | 7 | 124 | 4 | 2 | 9 | | | | | | | | | 4 | - ambonPha Suk |
| ตำบลวังสามหมอ | 463 | 46 | | 3 | 71 | 18 | 204 | 2 | 14 | 56 | 2 | 4 | | | | | | 4 | 29 | - jomWang Sam Mo |
| อำเภอบ้านดุง | 904 | 74 | 2 | 6 | 96 | 28 | 405 | 8 | 5 | 102 | 16 | 27 | 13 | | | | | 7 | 99 | - joeBan Dung |
| ตำบลศรีสุทโธ | 868 | 69 | 2 | 6 | 91 | 27 | 388 | 8 | | 98 | 15 | 27 | 13 | | | | | 7 | 98 | - ambonSi Suttho |
| ตำบลบ้านดุง | 36 | 5 | | | 5 | 1 | 17 | | | 4 | | | | | | | | | 1 | - mibonBan Dung |
| อำเภอบ้านฝาง | 697 | 63 | | 3 | 71 | 47 | 331 | 3 | 6 | 79 | 5 | 5 | | | | | | 1 | 65 | - joeBan Phu |
| ตำบลบ้านฝาง | 431 | 27 | | 3 | 57 | 32 | 178 | 1 | 61 | 61 | 2 | 3 | 5 | | | | | | 52 | - mibonBan Phu |
| ตำบลบ้านฝาง | 110 | 17 | | | 6 | 1 | 65 | 1 | 2 | 8 | | | | | | | | | | - nibonKham Bong |
| ตำบลกลางใหญ่ | 156 | 19 | | | 8 | 14 | 88 | 1 | 1 | 10 | 3 | | | | | | | 1 | 8 | - ambonKlang Yai |
| อำเภอโนนไธม | 687 | 61 | 1 | 2 | 78 | 23 | 316 | 1 | 9 | 84 | 11 | 13 | 8 | | | | | 4 | 66 | - oeNam Som |
| ตำบลนาไร่ | 276 | 27 | | 1 | 35 | 7 | 100 | | 4 | 39 | 4 | 8 | 6 | | | | | 3 | 35 | - ambonNa Ngua |
| ตำบลโนนไธม | 102 | 1 | 1 | 1 | 12 | 1 | 68 | 1 | | 7 | 4 | | | | | | | 1 | 6 | - nibonNam Som |
| ตำบลศรีสำราญ | 309 | 33 | | 1 | 31 | 15 | 148 | | 3 | 38 | 5 | 2 | 3 | | | | | | 25 | - mibonSi Saman |
| อำเภอเพ็ญ | 627 | 66 | 3 | 4 | 64 | 10 | 284 | 10 | 5 | 83 | 5 | 15 | 5 | | | | | 5 | 59 | - jhoePhen |
| ตำบลเพ็ญ | 329 | 14 | | | 38 | 4 | 145 | | 1 | 54 | 3 | 9 | 4 | | | | | | 50 | - ambonPhen |

ตาราง 1 จำนวนสถานประกอบการ จำนวนตามกิจกรรมทางเศรษฐกิจ อำเภอและตำบล
TABLE 1 NUMBER OF ESTABLISHMENTS BY ECONOMIC ACTIVITY, AMPHOE AND TAMBON

| อำเภอ/ตำบล Number of establishments | กิจกรรมทางเศรษฐกิจ Economic Activity | | | | | | | | | | | | | | | |
|--|--------------------------------------|---|-----------------------------|---|------------------------------|----------------------------|---|----------------------------|---|---|---|---|--|--|--|--|
| | การผลิต Manufacturing | การจัดกร และการบริการ และสาธารณูปโภค และสาธารณูปการ Sewerage, waste management and remediation activities | การก่อสร้าง Construction | การขาย- และซ่อมยานยนต์ และจักรยานยนต์ Sale and repair of motor vehicles and motorcycles | การขายส่ง Wholesale trade | การขายปลีก Retail trade | การขนส่งทางบก สถานที่เก็บสินค้า Land transport and storage | ที่พักแรม Accommodation | บริการอาหาร และเครื่องดื่ม food and beverage service activities | ข้อมูลข่าวสาร และการสื่อสาร Information and communication | กิจกรรม อสังหาริมทรัพย์ Real estate activities | กิจกรรมทางวิชาชีพ เทคนิค Professional, scientific and technical activities | กิจกรรม การบริหาร และการบริการ สนับสนุน Administration and support service activities | ศิลปะ ความบันเทิง และนันทนาการ Arts, entertainment and recreation | กิจกรรมบริการอื่น Other service activities | กิจกรรม ด้านสุขภาพ Hospital private activities |
| ตำบลบ้านลาด | 298 | 52 | 3 | 4 | 26 | 6 | 141 | 10 | 4 | 29 | 2 | 6 | 1 | 5 | 9 | - ambonBan That |
| ตำบลสร้างคอม | 396 | 32 | - | 13 | 37 | 18 | 192 | 10 | 3 | 47 | 9 | 2 | 1 | 1 | 27 | - aeSang Khom |
| ตำบลสร้างคอม | 152 | 3 | - | 3 | 14 | 7 | 87 | - | 3 | 19 | 3 | - | 1 | - | 11 | - ribonSang Khom |
| ตำบลบ้านยวด | 85 | 16 | - | 7 | 7 | 4 | 29 | 7 | - | 8 | - | - | - | 1 | 6 | - ambonBan Yuat |
| ตำบลบ้านโคก | 159 | 13 | - | 3 | 16 | 7 | 76 | 3 | - | 20 | 6 | 2 | - | 3 | 10 | - imbonBan Khok |
| อำเภอหนองแสง | 87 | 2 | - | 2 | 7 | - | 57 | - | - | 11 | 2 | 1 | - | 1 | 4 | - oenNong Saeng |
| ตำบลแสงสว่าง | 32 | 1 | - | 3 | - | - | 23 | - | - | 4 | 1 | - | - | - | - | - ibonSaeng Sawang |
| ตำบลนาดี | 55 | 1 | - | 2 | 4 | - | 34 | - | - | 7 | 1 | 1 | - | - | 4 | - TambonNa Di |
| อำเภอหนอง | 273 | 29 | 3 | 2 | 21 | 23 | 125 | 13 | 1 | 35 | 3 | - | 3 | 1 | 14 | - hoeNa Yung |
| ตำบลนาสูง | 140 | 17 | - | 2 | 8 | 11 | 60 | 5 | 1 | 24 | 2 | - | - | 3 | 7 | - ambonNa Yung |
| ตำบลโนนทอง | 133 | 12 | 3 | - | 13 | 12 | 65 | 8 | 1 | 11 | 1 | - | - | 1 | 7 | - ribonNon Thong |
| อำเภออุ้มถั่ว | 265 | 39 | - | - | 27 | 3 | 136 | 13 | 2 | 17 | 4 | - | 1 | 2 | 18 | - hoeKu Kaeo |
| ตำบลบ้านซัด | 148 | 20 | - | - | 15 | 3 | 78 | 5 | 1 | 8 | 3 | - | 1 | 1 | 12 | - ambonBan Chit |
| ตำบลคอนสาย | 117 | 19 | - | - | 12 | - | 58 | 8 | 1 | 9 | 1 | - | 1 | 2 | 6 | - ambonKhon Sai |
| นอกลเขตเทศบาล | 13,640 | 1,819 | 18 | 99 | 1,083 | 432 | 7,006 | 255 | 144 | 1,439 | 150 | 173 | 23 | 111 | 850 | - n - municipal area |
| อำเภอเมืองอุตรดิตถ์ | 3,285 | 397 | 6 | 54 | 330 | 61 | 1,371 | 65 | 68 | 422 | 26 | 123 | 11 | 25 | 310 | - lueang Udon Thani |
| ตำบลนิคมแสงทรายห้ | 173 | 26 | - | 2 | 18 | 5 | 70 | 11 | - | 23 | - | 1 | - | 2 | 14 | - jonNikhom Songkho |
| ตำบลบ้านขาว | 153 | 19 | - | 4 | 14 | - | 83 | - | - | 18 | 2 | 1 | - | - | 12 | - imbonBan Khao |
| ตำบลโนนสูง | 227 | 21 | - | 3 | 35 | 8 | 85 | 5 | 15 | 31 | 1 | 4 | - | - | 19 | - ribonNon Sung |
| ตำบลหมื่น | 182 | 15 | - | 2 | 17 | 6 | 67 | 2 | 6 | 37 | 1 | 2 | 1 | 2 | 23 | - ribonMu Mon |
| ตำบลเชียงฮิ้น | 303 | 42 | 2 | 1 | 30 | 6 | 131 | 12 | 7 | 28 | 1 | 1 | - | 1 | 40 | - ribonChiang Yuen |
| ตำบลหนองนาค้า | 349 | 46 | 1 | 9 | 41 | 2 | 148 | 3 | 10 | 41 | 1 | 9 | 1 | 7 | 26 | - jonNong Na Kharn |
| ตำบลอุตรตระ | 214 | 28 | - | 4 | 28 | 8 | 93 | 1 | 2 | 28 | - | 13 | - | - | 8 | - TambonKut Sa |
| ตำบลนาดี | 153 | 22 | 1 | 3 | 12 | 4 | 75 | 6 | 6 | 13 | 1 | 2 | - | 1 | 7 | - TambonNa Di |
| ตำบลบ้านเสียม | 65 | 2 | - | 1 | 9 | 5 | 30 | - | 2 | 6 | - | - | - | - | 9 | - ribonBan Luam |
| ตำบลเชียงทิม | 156 | 25 | - | - | 10 | 1 | 72 | - | 4 | 22 | 4 | 3 | - | 1 | 16 | - ribonChiang Phin |
| ตำบลสามพร้าว | 545 | 47 | 2 | 11 | 52 | 8 | 190 | 5 | 13 | 87 | 4 | 55 | 6 | 2 | 56 | - ribonSam Phrao |
| ตำบลหนองไธ | 152 | 7 | - | - | 21 | 1 | 85 | - | - | 16 | 2 | - | - | - | 19 | - ambonNong Hai |
| ตำบลนาข่า | 126 | 34 | - | 1 | 11 | 2 | 47 | 5 | - | 11 | 3 | - | - | - | 12 | - ambonNa Kha |
| ตำบลบ้านจั่น | 254 | 24 | - | 1 | 17 | 2 | 90 | 7 | 2 | 32 | 4 | 31 | 1 | 5 | 36 | - TambonBan Chan |
| ตำบลหนองขอมแก้ว | 1 | 1 | - | - | - | - | 1 | - | - | - | - | - | - | - | - | - TambonNong Khion Kwang |
| ตำบลโคกสะอาด | 90 | 16 | - | 1 | 5 | - | 43 | 6 | 1 | 10 | 1 | 1 | - | 2 | 4 | - TambonKok Sarat |

ตาราง 1 จำนวนสถานประกอบการ จำนวนตามกิจกรรมทางเศรษฐกิจ อำเภอและตำบล
TABLE 1 NUMBER OF ESTABLISHMENTS BY ECONOMIC ACTIVITY, AMPHOE AND TAMBON

| อำเภอ/ตำบล Number of establishments | กิจกรรมทางเศรษฐกิจ Economic Activity | | | | | | | | | | | | | กิจกรรม Hospital private activities | | | |
|--|--------------------------------------|--|-----------------------------|---|------------------------------|----------------------------|---|----------------------------|---|---|---|---|--|--|--|--|---------------------------------|
| | การผลิต Manufacturing | การจัดกร และการบำบัด น้ำเสีย ของเสีย และสิ่งกฏิด Sewerage, waste management and remediation activities | การก่อสร้าง Construction | การขาย- ซ่อมแซมยานยนต์ และจักรยานยนต์ Sale and repair of motor vehicles and motorcycles | การขายส่ง Wholesale trade | การขายปลีก Retail trade | การขนส่งทางบก สถานที่เก็บสินค้า Land transport and storage | ที่พักแรม Accommodation | บริการอาหาร และเครื่องดื่ม food and beverage service activities | ข้อมูลข่าวสาร และการสื่อสาร Information and communication | กิจกรรม อสังหาริมทรัพย์ Real estate activities | กิจกรรมทางวิชาชีพ เทคนิค Professional, scientific and technical activities | กิจกรรม การบริหาร และการบริการ สนับสนุน Administration and support service activities | | ศิลปะ ความเป็นถึง และนันทนาการ Arts, entertainment and recreation | กิจกรรมบริการอื่น Other service activities | กิจกรรม ด้านสุขภาพ Health |
| ตำบลบึงบัว | 142 | 23 | - | 11 | 10 | 3 | 61 | 2 | 1 | 19 | 1 | 1 | 1 | - | 9 | - | TambonNa Kwang |
| ตำบลอุตุจัน | 337 | 47 | - | - | 29 | 7 | 178 | 15 | 2 | 40 | 1 | 1 | - | - | 17 | - | AmphoeKut Chap |
| ตำบลดอนขี้ | 95 | 8 | - | - | 7 | 2 | 59 | 1 | 1 | 13 | - | - | - | - | 3 | - | TambonKut Chap |
| ตำบลดอนขี้ | 138 | 16 | - | - | 13 | 3 | 64 | 7 | 1 | 21 | 1 | - | - | - | 12 | - | TambonKhon Yung |
| ตำบลสร้างก่อ | 79 | 22 | - | - | 8 | 1 | 37 | 7 | - | 3 | - | - | - | - | 1 | - | TambonSang Ko |
| ตำบลตลิ่งชัน | 25 | 1 | - | - | 1 | 1 | 18 | - | - | 3 | - | - | - | - | 1 | - | TambonTan Lian |
| อำเภอหนองบัว | 268 | 24 | - | - | 17 | 32 | 127 | 7 | 2 | 36 | 3 | - | - | - | 16 | - | AmphoeNong Wu So |
| ตำบลสมทกหญ้า | 79 | 3 | - | - | 2 | - | 51 | - | - | 16 | 1 | - | - | - | 6 | - | TambonMak Ya |
| ตำบลหนองอ้อ | 86 | 9 | - | - | 5 | 30 | 28 | 1 | 2 | 5 | 1 | - | - | - | 5 | - | TambonNong O |
| ตำบลน้ำพัน | 103 | 12 | - | - | 10 | 2 | 48 | 6 | - | 15 | 1 | - | - | - | 5 | - | TambonNam Phon |
| อำเภอกุมภวาปี | 742 | 79 | - | 5 | 64 | 25 | 398 | 20 | 9 | 66 | 16 | 3 | 1 | 2 | 3 | 51 | AmphoeKumphawapi |
| ตำบลชุมได้ | 140 | 15 | - | - | 20 | 2 | 56 | 11 | 5 | 18 | 1 | 2 | 1 | 2 | 6 | - | TambonTum Tai |
| ตำบลหนองเตอ | 215 | 12 | - | - | 10 | 15 | 130 | - | 1 | 20 | 3 | - | - | - | 23 | - | TambonSoe Phloe |
| ตำบลเสื่อ | 88 | 18 | - | - | 6 | - | 44 | 2 | - | 9 | 2 | - | - | - | 7 | - | TambonSi O |
| ตำบลสาตุ | 107 | 18 | - | 3 | 11 | 2 | 52 | 2 | 3 | 8 | 1 | - | - | - | 6 | - | TambonPha Suk |
| ตำบลท่าลี่ | 112 | 8 | - | 1 | 10 | 5 | 70 | 5 | - | 3 | 7 | - | - | 1 | 2 | - | TambonTha Li |
| ตำบลนวมวปี | 80 | 8 | - | 1 | 7 | 1 | 46 | - | 2 | 8 | - | - | - | - | 7 | - | TambonKumphawapi |
| อำเภอโนนสะอาด | 581 | 61 | - | 5 | 35 | 16 | 352 | 17 | - | 63 | 7 | - | - | 2 | 21 | - | AmphoeNon Saet |
| ตำบลบึงแก้ว | 171 | 17 | - | 1 | 8 | 1 | 105 | 2 | - | 35 | - | - | - | 1 | 1 | - | TambonBung Kaeso |
| ตำบลลิ้นช้าง | 125 | 11 | - | 2 | 10 | 4 | 82 | 3 | - | 7 | 3 | - | - | - | 3 | - | TambonPho Si Saman |
| ตำบลหนองงน | 108 | 11 | - | - | 4 | 7 | 63 | 6 | 2 | 3 | 2 | - | - | - | 12 | - | TambonThom Na Ngam |
| ตำบลหนองกุหลาบ | 98 | 19 | - | 1 | 8 | 3 | 44 | 4 | - | 11 | 1 | - | - | 1 | 4 | - | TambonKong Kung Si |
| ตำบลโคกกลาง | 79 | 3 | - | 1 | 5 | 1 | 58 | 2 | - | 7 | 1 | - | - | - | 1 | - | TambonKok Klang |
| อำเภอหนองหาน | 1,049 | 135 | 3 | 4 | 76 | 32 | 569 | 15 | 7 | 97 | 26 | 7 | - | 6 | 64 | - | AmphoeNong Han |
| ตำบลหนองหาน | 179 | 17 | - | 3 | 21 | 5 | 89 | - | 8 | 20 | 8 | 4 | - | - | 9 | - | TambonNong Han |
| ตำบลพัง | 134 | 29 | - | 11 | 11 | 4 | 69 | 1 | 2 | 7 | 5 | - | - | 2 | 4 | - | TambonPhang Ngu |
| ตำบลแสง | 99 | 10 | - | - | 6 | 1 | 54 | 6 | - | 13 | 3 | - | - | - | 5 | - | TambonSabaeng |
| ตำบลชัยพริ้ว | 118 | 30 | - | - | 4 | 4 | 47 | 8 | - | 7 | 1 | - | - | - | 15 | - | TambonSai Phrao |
| ตำบลบ้านเชียง | 52 | 5 | - | - | 1 | 35 | - | - | 1 | 5 | 1 | - | - | 1 | 3 | - | TambonBan Chiang |
| ตำบลบ้านยา | 105 | 5 | - | - | 6 | 8 | 67 | - | 2 | 12 | 2 | - | - | 1 | 2 | - | TambonBan Ya |
| ตำบลโพมงาม | 232 | 32 | 2 | - | 15 | 8 | 129 | - | 1 | 17 | 6 | 3 | - | 2 | 17 | - | TambonPhon Ngam |
| ตำบลดอนทรายใต้ | 48 | - | - | 1 | 1 | - | 37 | - | - | 5 | - | - | - | - | 4 | - | TambonDon Hai Sok |

ตาราง 1 จำนวนสถานประกอบการ จำนวนตามกิจกรรมทางเศรษฐกิจ อำเภอและตำบล
TABLE 1 NUMBER OF ESTABLISHMENTS BY ECONOMIC ACTIVITY, AMPHOE AND TAMBON

| อำเภอ/ตำบล | จำนวน สถาน ประกอบการ Number of establishments | กิจกรรมทางเศรษฐกิจ Economic Activity | | | | | | | | | | | | | | กิจกรรม อื่น Hospital private activities | | |
|--------------------|---|--------------------------------------|---|-----------------------------|---|------------------------------|----------------------------|---|----------------------------|---|---|---|---|--|--|--|--|---------------------------------|
| | | การผลิต Manufacturing | การจัดกร และการบ่บด น้ำเสีย ของเสีย และสิ่งก่อก Sewerage, waste management and remediation activities | การก่อสร้าง Construction | การขาย- ซ่อมแซมยานยนต์ และจักรยานยนต์ Sale and repair of motor vehicles and motorcycles | การขายส่ง Wholesale trade | การขายปลีก Retail trade | การขนส่งทางบก สถานที่เก็บสินค้า Land transport and storage | ที่พักแรม Accommodation | บริการอาหาร และเครื่องดื่ม food and beverage service activities | ข้อมูลข่าวสาร และการสื่อสาร Information and communication | กิจกรรม อสังหาริมทรัพย์ Real estate activities | กิจกรรม ทางวิชาชีพ เทคนิค Professional, scientific and technical activities | กิจกรรม การบริหาร และการบริการ สนับสนุน Administration and support service activities | ศิลปะ ความเป็นถึง และนันทนาการ Arts, entertainment and recreation | | กิจกรรมบริการอื่น Other service activities | กิจกรรม ด้านสุขภาพ Health |
| ตำบลหนองสระปลา | 82 | 7 | 1 | 1 | 12 | 42 | 1 | 11 | - | - | - | - | - | 3 | - | 5 | - | TambonNong Sa Pla |
| อำเภอทุ่งฝน | 140 | 31 | - | - | 13 | 77 | 1 | 13 | - | - | - | - | - | - | 2 | 3 | - | AmphoeThung Fon |
| ตำบลทุ่งฝน | 72 | 26 | - | - | 6 | 35 | - | 4 | - | - | - | - | - | - | 1 | - | - | TambonThung Fon |
| ตำบลนาชุมแสง | 38 | - | - | 5 | - | 28 | - | 3 | - | - | - | - | - | - | 1 | 1 | - | TambonNa Chum Saeng |
| ตำบลนาทม | 30 | 5 | - | - | 2 | 14 | 1 | 6 | - | - | - | - | - | - | 2 | 2 | - | TambonNa Thom |
| อำเภอไชยา | 200 | 13 | - | 1 | 14 | 121 | 10 | 21 | 2 | 4 | 1 | 13 | 4 | 1 | 1 | 13 | - | AmphoeChai Wan |
| ตำบลหนองหลัก | 111 | 5 | - | 1 | 6 | 67 | - | 11 | 1 | 1 | 3 | 1 | 10 | 1 | 1 | 10 | - | TambonNong Lak |
| ตำบลคำเสา | 89 | 8 | - | - | 8 | 54 | - | 10 | 1 | - | - | - | - | 1 | - | 3 | - | TambonKham Lo |
| อำเภอศรีธาตุ | 218 | 31 | - | - | 11 | 127 | 1 | 32 | 4 | 1 | 1 | 1 | 1 | 1 | - | 1 | - | AmphoeSi That |
| ตำบลศรีธาตุ | 26 | 2 | - | - | 4 | 15 | 2 | - | - | - | - | - | - | 1 | - | - | - | TambonSi That |
| ตำบลหนองแกเขียน | 78 | 22 | - | 3 | 3 | 38 | 1 | 13 | 1 | - | - | - | - | - | - | - | - | TambonNong Nok Kham |
| ตำบลนาซุง | 39 | 1 | - | - | 3 | 31 | - | 2 | 1 | - | - | - | - | - | - | - | - | TambonNa Sung |
| ตำบลตาตอง | 75 | 6 | - | - | 3 | 43 | - | 17 | 3 | - | - | - | - | - | - | 1 | - | TambonTat Thong |
| อำเภอวังสามหมอ | 191 | 11 | - | 2 | 16 | 109 | 7 | 13 | 1 | 2 | 1 | 12 | 12 | - | - | 7 | - | AmphoeWang Sam Mo |
| ตำบลหนองลูกทุ่งน้ำ | 131 | 7 | - | 2 | 13 | 62 | 6 | 12 | 1 | 1 | 1 | 12 | 12 | - | - | 5 | - | TambonNong Kung Thap Ma |
| ตำบลคำโคกสูง | 60 | 4 | - | - | 3 | 47 | 1 | 1 | - | - | - | - | - | - | - | 2 | - | TambonKham Khok Sung |
| อำเภอบ้านดุง | 1,486 | 247 | 4 | 8 | 116 | 808 | 21 | 119 | 25 | 2 | 3 | 6 | 9 | 6 | 9 | 62 | - | AmphoeBan Dung |
| ตำบลบ้านดุง | 152 | 10 | - | 1 | 21 | 96 | - | 12 | 1 | 1 | - | - | - | - | - | 5 | - | TambonBan Dung |
| ตำบลดงเย็น | 86 | 14 | - | - | 12 | 35 | 1 | 8 | 1 | - | - | 1 | 1 | 1 | 1 | 11 | - | TambonDong Yen |
| ตำบลโนนสูง | 183 | 26 | - | 1 | 17 | 90 | 2 | 28 | 3 | 1 | 1 | 1 | 1 | 1 | 2 | 7 | - | TambonPhon Sung |
| ตำบลอ้อมกอ | 92 | 17 | - | 9 | 9 | 41 | 9 | 5 | 1 | 1 | 2 | 2 | 1 | 1 | 5 | 5 | - | TambonOm Ko |
| ตำบลบ้านจันทน์ | 236 | 28 | - | 1 | 18 | 135 | - | 8 | 14 | - | - | - | - | - | 1 | 14 | - | TambonBan Chan |
| ตำบลบ้านชัย | 125 | 15 | 4 | 1 | 9 | 74 | 3 | 8 | 1 | 1 | - | 1 | 1 | 1 | - | 3 | - | TambonBan Chai |
| ตำบลนาโหม | 105 | 15 | - | 1 | 6 | 73 | - | 3 | - | - | - | - | - | - | 1 | 3 | - | TambonNa Mai |
| ตำบลถ่อนมอ | 140 | 66 | - | 1 | 3 | 48 | - | 14 | - | - | - | - | - | - | 1 | 5 | - | TambonThon Na Lap |
| ตำบลวังทอง | 75 | 15 | - | 2 | 1 | 46 | 4 | 2 | 1 | 3 | 1 | - | - | - | 1 | 1 | - | TambonWang Thong |
| ตำบลบ้านม่วง | 99 | 16 | - | 2 | 8 | 48 | 1 | 14 | 1 | 1 | 2 | 1 | 2 | 1 | 2 | 3 | - | TambonBan Muang |
| ตำบลบ้านตาต | 110 | 24 | - | - | 9 | 48 | 1 | 14 | 1 | 3 | 1 | - | - | - | - | 5 | - | TambonBan Tat |
| ตำบลนาคำ | 83 | 1 | - | - | 2 | 74 | - | 3 | 2 | 1 | - | - | - | - | - | - | - | TambonNa Kham |
| อำเภอบ้านฝาง | 1,233 | 170 | - | 1 | 96 | 662 | 22 | 123 | 9 | 6 | 1 | 7 | 1 | 1 | 48 | 48 | - | AmphoeBan Phue |
| ตำบลบ้านฝาง | 65 | 7 | - | 6 | 6 | 33 | 1 | 10 | 2 | 1 | 2 | 4 | 4 | 4 | 4 | 4 | - | TambonBan Phue |
| ตำบลท่าข่อย | 213 | 22 | - | - | 12 | 98 | - | 19 | - | 4 | - | - | - | - | - | 10 | - | TambonHai Sok |

ตาราง 1 จำนวนสถานประกอบการ จำนวนตามกิจกรรมทางเศรษฐกิจ อำเภอและตำบล
TABLE 1 NUMBER OF ESTABLISHMENTS BY ECONOMIC ACTIVITY, AMPHOE AND TAMBON

| อำเภอ/ตำบล Number of establishments | กิจกรรมทางเศรษฐกิจ Economic Activity | | | | | | | | | | | | | กิจกรรม Other service activities | กิจการ Hospital private activities | | |
|--|--------------------------------------|--|-----------------------------|---|------------------------------|----------------------------|---|----------------------------|---|---|---|---|--|-------------------------------------|---------------------------------------|---|--------------------|
| | การผลิต Manufacturing | การจัดการ น้ำเสีย ของเสีย และสิ่งปฏิกูล Sewerage, waste management and remediation activities | การก่อสร้าง Construction | การขาย- ซ่อมแซมยานยนต์ และจักรยานยนต์ Sale and repair of motor vehicles and motorcycles | การขายส่ง Wholesale trade | การขายปลีก Retail trade | การขนส่งทางบก สถานที่เก็บสินค้า Land transport and storage | ที่พักแรม Accommodation | บริการอาหาร และเครื่องดื่ม food and beverage service activities | ข้อมูลข่าวสาร และการสื่อสาร Information and communication | กิจกรรม อสังหาริมทรัพย์ Real estate activities | กิจกรรมทางวิชาชีพ เทคนิค Professional, scientific and technical activities | กิจการ การบริหาร และการบริการ สนับสนุน Administration and support service activities | | | ศิลปะ วัฒนธรรม และนันทนาการ Arts, entertainment and recreation | |
| ตำบลเขื่อนน้ำ | 166 | 23 | - | 17 | 5 | 75 | 8 | 2 | 20 | - | 1 | - | 5 | 1 | 9 | - | TambonKhuae Nam |
| ตำบลโนนทอง | 126 | 26 | - | 6 | 3 | 66 | 5 | - | 16 | - | - | - | - | - | 4 | - | TambonNong Thong |
| ตำบลคำสาร | 80 | 14 | - | 9 | 3 | 38 | 6 | 1 | 4 | - | - | - | 1 | - | 3 | - | TambonKhaeo San |
| ตำบลจำปาโมง | 152 | 32 | - | 13 | 10 | 72 | - | - | 15 | 2 | 1 | - | 1 | - | 6 | - | TambonChampa Mong |
| ตำบลเมืองพาน | 103 | 18 | - | 12 | - | 59 | 2 | - | 9 | - | - | - | - | - | 3 | - | TambonMueang Phan |
| ตำบลคำตวง | 80 | 2 | - | 2 | 4 | 59 | - | - | 12 | - | - | - | - | - | 1 | - | TambonKham Duang |
| ตำบลหนองหัวคู | 118 | 17 | - | 9 | 2 | 74 | - | - | 6 | 5 | 3 | - | - | - | 2 | - | TambonNong Hua Khu |
| ตำบลบ้านค้อ | 38 | 5 | - | 3 | - | 24 | - | - | 4 | - | - | - | - | - | 2 | - | TambonBan Kho |
| ตำบลหนองแวง | 92 | 4 | - | 7 | 3 | 64 | - | 1 | 8 | - | - | 1 | - | - | 4 | - | TambonNong Waeng |
| อำเภอโพนทราย | 660 | 91 | 3 | 47 | 29 | 365 | 4 | 7 | 55 | 4 | 5 | 1 | 4 | 1 | 42 | - | AmphoeNam Som |
| ตำบลน้ำอ้ว | 87 | 15 | 3 | 1 | 4 | 49 | - | - | 6 | - | - | - | - | - | 9 | - | TambonNa Ngua |
| ตำบลน้ำโสม | 53 | 4 | - | 4 | - | 35 | - | - | 8 | 1 | - | - | - | - | 1 | - | TambonNa Som |
| ตำบลหนองแวง | 156 | 9 | - | 17 | 5 | 88 | 1 | 3 | 11 | - | 2 | 1 | 3 | 1 | 14 | - | TambonNong Waeng |
| ตำบลบ้านพริก | 103 | 13 | - | 10 | 3 | 64 | 2 | - | 4 | - | - | - | - | - | 7 | - | TambonBan Yuak |
| ตำบลโสมเยี่ยม | 65 | 11 | - | 4 | 1 | 39 | - | - | 8 | 1 | - | - | - | - | - | - | TambonSom Yiam |
| ตำบลศรีสำราญ | 101 | 18 | - | 7 | 10 | 47 | - | 3 | 8 | - | 3 | - | 1 | - | 3 | - | TambonSi Samran |
| ตำบลสามัคคี | 95 | 21 | - | 4 | 6 | 43 | 1 | - | 10 | 2 | - | - | - | - | 8 | - | TambonSamakkhi |
| อำเภอพิบูลย์ | 1,435 | 249 | 2 | 101 | 22 | 788 | 16 | 9 | 141 | 10 | 8 | 2 | 12 | 11 | 59 | - | AmphoePhen |
| ตำบลพิบูลย์ | 163 | 10 | - | 15 | 3 | 95 | - | 4 | 26 | 1 | 1 | - | - | - | 5 | - | TambonPhen |
| ตำบลนาขุ่น | 183 | 34 | - | 9 | 1 | 112 | - | - | 11 | 4 | 2 | - | 2 | - | 7 | - | TambonNa Phu |
| ตำบลเชียงทอง | 221 | 42 | 1 | 21 | 3 | 99 | 4 | 2 | 26 | - | 1 | 1 | 2 | 7 | 12 | - | TambonChiang Wang |
| ตำบลชุมแสง | 152 | 11 | - | 9 | 6 | 92 | - | 1 | 22 | 1 | - | - | - | - | 8 | - | TambonSum Sao |
| ตำบลบ้านอ้อ | 174 | 68 | - | 11 | 1 | 68 | 5 | - | 6 | - | - | - | 2 | 1 | 12 | - | TambonNa Oua |
| ตำบลบ้านเหล่า | 131 | 27 | - | 8 | 2 | 75 | - | - | 11 | - | 2 | - | - | 2 | 3 | - | TambonBan Lao |
| ตำบลจอมศรี | 125 | 24 | - | 8 | - | 86 | - | - | - | 3 | - | 1 | 1 | - | 2 | - | TambonChom Si |
| ตำบลตาไห | 69 | 6 | 1 | 7 | - | 36 | 2 | - | 13 | 1 | 1 | - | - | - | 2 | - | TambonTao Hai |
| ตำบลโคกกลาง | 117 | 14 | - | 6 | 4 | 73 | 2 | - | 13 | - | - | - | 1 | - | 4 | - | TambonKok Klang |
| ตำบลสร้างนีน | 100 | 13 | - | 7 | 2 | 52 | 3 | 1 | 13 | - | - | - | 2 | 1 | 4 | - | TambonSang Nien |
| อำเภอสร้างคอม | 273 | 41 | - | 18 | 8 | 126 | 2 | 3 | 36 | 4 | 7 | - | 2 | - | 25 | - | AmphoeSang Khom |
| ตำบลเชียงตา | 115 | 23 | - | 10 | 4 | 44 | - | - | 15 | 3 | 5 | - | 1 | - | 8 | - | TambonChiang Da |
| ตำบลนาสะอาด | 76 | 7 | - | 2 | 4 | 37 | - | 2 | 9 | 1 | - | - | - | - | 12 | - | TambonNa Sa-at |
| ตำบลบ้านหินโงม | 82 | 11 | - | 6 | - | 45 | 2 | - | 12 | - | - | - | 1 | - | 5 | - | TambonBan Hin Ngom |

ตาราง 1 จำนวนสถานประกอบการ จำนวนตามกิจกรรมทางเศรษฐกิจ อำเภอและตำบล
TABLE 1 NUMBER OF ESTABLISHMENTS BY ECONOMIC ACTIVITY, AMPHOE AND TAMBON

| อำเภอ/ตำบล Number of establishments | กิจกรรมทางเศรษฐกิจ Economic Activity | | | | | | | | | | | | | | กิจกรรม Hospital private activities | | |
|--|--------------------------------------|--|-----------------------------|---|------------------------------|----------------------------|---|----------------------------|---|---|---|--|--|--|--|--|---------------------------------|
| | การผลิต Manufacturing | การจัดกร และการบ้ นและสิ่ง และสิ่ง Sewerage, waste management and remediation activities | การก่อสร้าง Construction | การขาย- ซ่อมแซมยานยนต์ และจักรยานยนต์ Sale and repair of motor vehicles and motorcycles | การขายส่ง Wholesale trade | การขายปลีก Retail trade | การขนส่งทางบก สถานที่เก็บสินค้า Land transport and storage | ที่พักแรม Accommodation | บริการอาหาร และเครื่องดื่ม food and beverage service activities | ข้อมูลข่าวสาร และการสื่อสาร Information and communication | กิจกรรม อสังหาริมทรัพย์ Real estate activities | กิจกรรมทางวิชาชีพ เทคนิค Professional scientific and technical activities | กิจกรรม การบริหาร และการบริการ สนับสนุน Administration and support service activities | ศิลปะ ความบันเทิง และนันทนาการ Arts, entertainment and recreation | | กิจกรรมบริการอื่น Other service activities | กิจกรรม ด้านสุขภาพ Health |
| 318 | 22 | - | - | 20 | 12 | 185 | 9 | 5 | 38 | 2 | 1 | 1 | 3 | 3 | 17 | - | AmphoeNong Saeng |
| ตำบลหนองแดง | 66 | 3 | - | 2 | 2 | 47 | 4 | 1 | 2 | 1 | - | - | 1 | - | 3 | - | TambonNong Saeng |
| ตำบลแสงสว่าง | 83 | 8 | - | 3 | 4 | 42 | 4 | - | 16 | - | - | - | 1 | 2 | 3 | - | TambonSaeng Sawang |
| ตำบลทับกุง | 169 | 11 | - | 15 | 6 | 96 | 1 | 4 | 20 | 1 | 1 | 1 | 1 | 1 | 11 | - | TambonThap Kung |
| อำเภอเขาสูง | 190 | 42 | - | 12 | 10 | 91 | 8 | 1 | 15 | - | - | 1 | 1 | - | 7 | - | AmphoeKha Yung |
| ตำบลบ้านก้อง | 126 | 27 | - | 8 | 7 | 55 | 7 | - | 12 | - | - | 1 | 1 | - | 6 | - | TambonBan Kog |
| ตำบลนาแค | 64 | 15 | - | 4 | 3 | 36 | 1 | 1 | 3 | - | - | - | - | - | 1 | - | TambonNa Khae |
| อำเภอชัยบุรีรัมย์ | 447 | 60 | - | 30 | 14 | 248 | 11 | 3 | 40 | 7 | 6 | 1 | 5 | - | 19 | - | AmphoePhibun Rak |
| ตำบลบ้านแดง | 183 | 16 | - | 16 | 3 | 103 | 3 | 1 | 17 | 2 | 2 | 1 | 4 | - | 13 | - | TambonBan Daeng |
| ตำบลนทราษ | 115 | 16 | - | 6 | 6 | 68 | 4 | - | 11 | - | - | - | 1 | - | 3 | - | TambonNa Sai |
| ตำบลดอมกษอย | 149 | 28 | - | 8 | 5 | 77 | 4 | 2 | 12 | 5 | 4 | - | - | - | 3 | - | TambonDon Kloi |
| อำเภอคูแก้ว | 114 | 14 | - | 3 | 2 | 63 | 6 | - | 8 | - | - | - | 1 | - | 17 | - | AmphoeKu Kaeo |
| ตำบลโนนทองอิทร์ | 55 | 3 | - | - | 1 | 33 | 2 | - | 5 | - | - | - | - | - | 11 | - | TambonNong Thong In |
| ตำบลค้อใหญ่ | 59 | 11 | - | 3 | 1 | 30 | 4 | - | 3 | - | - | - | 1 | - | 6 | - | TambonKho Yai |
| อำเภอประจักษ์ศิลปาคม | 473 | 54 | - | 35 | 12 | 241 | 8 | 2 | 61 | 3 | 5 | - | 12 | 3 | 31 | - | AmphoePrachak Silapakhom |
| ตำบลนาหวง | 190 | 22 | - | 11 | 5 | 98 | 5 | - | 26 | - | - | - | 10 | - | 13 | - | TambonNa Muang |
| ตำบลหัวสามบาท | 133 | 12 | - | 9 | 5 | 67 | 2 | 1 | 20 | 1 | - | - | 1 | 3 | 10 | - | TambonHua Sam Phat |
| ตำบลอุ่มจาน | 150 | 20 | - | 15 | 2 | 76 | 1 | 1 | 15 | 2 | 5 | - | 1 | - | 8 | - | TambonUm Jan |

ที่มา : สำนักงานสมุทรกรรม พ.ศ. 2560 (ข้อมูลพื้นฐาน) จังหวัด อุตรดิตถ์ สำนักงานสถิติแห่งชาติ กระทรวงดิจิทัลเพื่อเศรษฐกิจและสังคม
Source : The 2017 Industrial Census (Basic Information), Udon Thani Province, National Statistical Office, Ministry of Digital Economy and Society.

ตาราง 2 จำนวนสถานประกอบการ จำนวนตามรูปแบบการจัดตั้งตามกฎหมาย อำเภอและตำบล

TABLE 2 NUMBER OF ESTABLISHMENTS BY FORM OF LEGAL ORGANIZATION, AMPHOE AND TAMBON

| อำเภอ/ตำบล | จำนวน สถานประกอบการ Number of establishments | รูปแบบการจัดตั้งตามกฎหมาย | | | | | | | | | | Amphoe/Tambon |
|---------------------------|---|---------------------------------------|--|---|---|------------------------|---|----------------------|-----------------------|------------------|--------------------------------|---------------|
| | | Form of legal organization | | | | | | | | | | |
| | | ส่วนบุคคล Individual proprietor | ห้างหุ้นส่วนจำกัด ห้างหุ้นส่วนสามัญ นิติบุคคล Juristic partnership | บริษัทจำกัด บริษัทจำกัด (มหาชน) Company limited, Public company limited | ส่วนราชการ รัฐวิสาหกิจ Government, State-enterprises | สหกรณ์ Cooperatives | กลุ่มแม่บ้าน Community enterprise | สมาคม Association | มูลนิธิ Foundation | อื่น ๆ Others | | |
| จังหวัดอุดรธานี | 38,899 | 36,663 | 602 | 1,217 | 9 | 174 | 200 | 6 | 1 | 27 | Udon Thani | |
| อำเภอเมืองอุดรธานี | 16,958 | 15,450 | 430 | 1,020 | - | 26 | 19 | 5 | 1 | 7 | AmphoeMueang Udon Thani | |
| ตำบลหมากแข้ง | 9,110 | 8,138 | 236 | 725 | - | 9 | 1 | - | 1 | - | TambonMak Khaeng | |
| ตำบลนิคมสงคราม | 196 | 186 | 2 | 5 | - | - | 3 | - | - | - | TambonNikhom Songkhro | |
| ตำบลบ้านขาว | 153 | 150 | 1 | - | - | 2 | - | - | - | - | TambonBan Khao | |
| ตำบลหนองบัว | 1,008 | 943 | 31 | 33 | - | - | 1 | - | - | - | TambonNong Bua | |
| ตำบลบ้านดาด | 244 | 234 | 3 | 2 | - | 1 | 4 | - | - | - | TambonBan Tat | |
| ตำบลโนนสูง | 573 | 539 | 16 | 18 | - | - | - | - | - | - | TambonNon Sung | |
| ตำบลหมูนุ่น | 611 | 550 | 32 | 25 | - | 1 | 1 | 2 | - | - | TambonMu Mon | |
| ตำบลเชียงยืน | 303 | 301 | 1 | - | - | 1 | - | - | - | - | TambonChiang Yuen | |
| ตำบลหนองนาคำ | 584 | 557 | 7 | 17 | - | 2 | 1 | - | - | - | TambonNong Na Kham | |
| ตำบลดงสระ | 214 | 195 | 5 | 13 | - | 1 | - | - | - | - | TambonKut Sa | |
| ตำบลนาดี | 302 | 238 | 16 | 46 | - | - | 1 | 1 | - | - | TambonNa Di | |
| ตำบลบ้านเลื่อม | 611 | 565 | 17 | 28 | - | - | - | 1 | - | - | TambonBan Lueam | |
| ตำบลเชียงเพ็ง | 156 | 154 | - | 2 | - | - | - | - | - | - | TambonChiang Phin | |
| ตำบลสามพร้าว | 923 | 859 | 27 | 35 | - | - | 2 | - | - | - | TambonSam Phrao | |
| ตำบลหนองไฮ | 152 | 149 | 2 | 1 | - | - | - | - | - | - | TambonNong Hai | |
| ตำบลนาข่า | 465 | 440 | 1 | 11 | - | 5 | 1 | - | - | 7 | TambonNa Kha | |
| ตำบลบ้านจั่น | 513 | 460 | 19 | 34 | - | - | - | - | - | - | TambonBan Chan | |
| ตำบลหนองขอนกว้าง | 367 | 332 | 10 | 22 | - | 2 | - | 1 | - | - | TambonNong Khon Kwang | |
| ตำบลโคกสะอาด | 170 | 163 | 3 | 3 | - | - | 1 | - | - | - | TambonKok Sa-at | |
| ตำบลนากวาง | 142 | 142 | - | - | - | - | - | - | - | - | TambonNa Kwang | |
| ตำบลหนองไม้ | 161 | 155 | 1 | - | - | 2 | 3 | - | - | - | TambonNong Phai | |
| อำเภอทุกตำบล | 1,266 | 1,225 | 13 | 5 | - | 6 | 17 | - | - | - | AmphoeKut Chap | |
| ตำบลดงชัย | 130 | 127 | 2 | - | - | - | 1 | - | - | - | TambonKut Chap | |
| ตำบลปะโค | 151 | 142 | - | - | - | - | 9 | - | - | - | TambonPa Kho | |

ตาราง 2 จำนวนสถานประกอบการ จำนวนตามรูปแบบการจัดตั้งตามกฎหมาย อำเภอและตำบล

TABLE 2 NUMBER OF ESTABLISHMENTS BY FORM OF LEGAL ORGANIZATION, AMPHOE AND TAMBON

| อำเภอ/ตำบล | รูปแบบการจัดตั้งตามกฎหมาย | | | | | | | | | | | Amphoe/Tambon |
|----------------------|---|---------------------------------------|--|---|---|------------------------|---|----------------------|-----------------------|------------------|-----------|------------------------|
| | จำนวน สถานประกอบการ Number of establishments | Form of legal organization | | | | | | | | | | |
| | | ส่วนบุคคล Individual proprietor | ห้างหุ้นส่วนจำกัด ห้างหุ้นส่วนสามัญ นิติบุคคล Juristic partnership | บริษัทจำกัด บริษัทจำกัด (มหาชน) Company limited, Public company limited | ส่วนราชการ รัฐวิสาหกิจ Government, State-enterprises | สหกรณ์ Cooperatives | กลุ่มแม่บ้าน Community enterprise | สมาคม Association | มูลนิธิ Foundation | อื่น ๆ Others | | |
| ตำบลกุมภวาปี | 716 | 685 | 13 | 15 | - | 2 | - | - | - | - | 1 | TambonKumphawapi |
| ตำบลหนองหว้า | 131 | 131 | - | - | - | - | - | - | - | - | - | TambonNong Wa |
| อำเภอโนนสะอาด | 989 | 968 | 5 | 4 | 3 | 9 | 3 | 1 | 1 | 1 | 1 | AmphoeNon Sa-at |
| ตำบลโนนสะอาด | 408 | 398 | 5 | 3 | - | 1 | - | - | - | - | - | TambonNon Sa-at |
| ตำบลบึงแก้ว | 171 | 171 | - | - | - | - | - | - | - | - | - | TambonBung Kaeo |
| ตำบลโพธิ์ศรีสำราญ | 125 | 124 | - | - | - | - | - | - | - | - | - | TambonPho Si Samran |
| ตำบลหมางาม | 108 | 108 | - | - | - | - | - | - | - | - | - | TambonThom Na Ngam |
| ตำบลหนองกุ้งศรี | 98 | 88 | - | 1 | - | 8 | 1 | - | - | - | - | TambonNong Kung Si |
| ตำบลโคกกลาง | 79 | 79 | - | - | - | - | - | - | - | - | - | TambonKhok Klang |
| อำเภอหนองหาน | 1,905 | 1,845 | 18 | 9 | 2 | 17 | 14 | 14 | 14 | 14 | 14 | AmphoeNong Han |
| ตำบลหนองหาน | 411 | 390 | 14 | 5 | - | 2 | - | - | - | - | - | TambonNong Han |
| ตำบลหนองเม็ก | 261 | 250 | 2 | 4 | - | 5 | - | - | - | - | - | TambonNong Mek |
| ตำบลพัง | 134 | 133 | - | - | - | - | - | 1 | - | - | - | TambonPhang Ngu |
| ตำบลสะแบง | 99 | 98 | - | - | - | 1 | - | - | - | - | - | TambonSabaeng |
| ตำบลร้อยพรวัว | 118 | 118 | - | - | - | - | - | - | - | - | - | TambonSoi Phrao |
| ตำบลบ้านเชียง | 142 | 138 | 1 | - | - | - | - | - | - | 3 | - | TambonBan Chiang |
| ตำบลบ้านยา | 105 | 103 | - | - | - | 1 | 1 | - | - | 1 | - | TambonBan Ya |
| ตำบลโพนงาม | 232 | 220 | - | - | 2 | 3 | 7 | - | - | - | - | TambonPhon Ngam |
| ตำบลฝักตบ | 154 | 154 | - | - | - | - | - | - | - | - | - | TambonPhak Top |
| ตำบลหนองไผ่ | 119 | 114 | - | - | - | 4 | 1 | - | - | - | - | TambonNong Phai |
| ตำบลหนองหอยโคก | 48 | 45 | 1 | - | - | 1 | 1 | - | - | - | - | TambonDon Hai Sok |
| ตำบลหนองสระปลา | 82 | 82 | - | - | - | - | - | - | - | - | - | TambonNong Sa Pla |
| อำเภอทุ่งฝน | 373 | 362 | - | 4 | 4 | 2 | 3 | 3 | 3 | 3 | 2 | AmphoeThung Fon |
| ตำบลทุ่งฝน | 159 | 150 | - | - | 4 | 2 | 2 | 3 | - | - | - | TambonThung Fon |
| ตำบลทุ่งใหญ่ | 146 | 144 | - | - | - | - | - | - | - | - | 2 | TambonThung Yai |

ตาราง 2 จำนวนสถานประกอบการ จำนวนตามรูปแบบการจัดตั้งตามกฎหมาย อำเภอและตำบล

TABLE 2 NUMBER OF ESTABLISHMENTS BY FORM OF LEGAL ORGANIZATION, AMPHOE AND TAMBON

| อำเภอ/ตำบล | รูปแบบการจัดตั้งตามกฎหมาย | | | | | | | | | | | | |
|-----------------------|---|--------------|------------|--------------------------------|------------------------|--|---------------------------|--------------|-------------------------|----------------------------|----------|---------------|--------------------------|
| | จำนวน สถานประกอบการ Number of establishments | ส่วนบุคคล | | ห้างหุ้นส่วนจำกัด | | บริษัทจำกัด | | ส่วนราชการ | | Form of legal organization | | Amphoe/Tambon | |
| | | Individual | proprietor | ห้างหุ้นส่วนสามัญ นิติบุคคล | บริษัทจำกัด (มหาชน) | Company limited, Public company limited | ส่วนราชการ รัฐวิสาหกิจ | Cooperatives | Community enterprise | สมาคม | มูลนิธิ | | อื่น ๆ |
| | | | | | | | | | | | | | |
| ตำบลนาชุมแสง | 38 | 38 | - | - | - | - | - | - | - | - | - | - | TambonNa Chum Saeng |
| ตำบลนาทม | 30 | 30 | - | - | - | - | - | - | - | - | - | - | TambonNa Thom |
| อำเภอไชยา | 657 | 628 | 7 | 5 | 5 | 5 | 5 | 11 | 9 | 9 | 9 | 11 | AmphoeChai Wan |
| ตำบลไชยวาน | 346 | 325 | 6 | 5 | 5 | - | - | 1 | 9 | - | - | - | TambonChai Wan |
| ตำบลหนองหลัก | 111 | 111 | - | - | - | - | - | - | - | - | - | - | TambonNong Lak |
| ตำบลคำเสาะ | 89 | 84 | 1 | - | - | - | - | 4 | - | - | - | - | TambonKham Lo |
| ตำบลโพหนอง | 111 | 108 | - | - | - | - | - | 1 | 2 | - | - | - | TambonPhon Sung |
| อำเภอศรีธาตุ | 934 | 912 | 4 | 4 | 4 | 4 | 4 | 5 | 5 | 5 | 4 | 4 | AmphoeSi That |
| ตำบลศรีธาตุ | 308 | 300 | 2 | 3 | 3 | - | - | 1 | 1 | - | - | 1 | TambonSi That |
| ตำบลจำปี | 165 | 163 | - | - | - | - | - | 2 | - | - | - | - | TambonChampi |
| ตำบลบ้านไร่ | 99 | 93 | - | - | - | - | - | 1 | 3 | - | - | 2 | TambonBan Prong |
| ตำบลหัวนาคำ | 170 | 166 | 2 | - | - | - | - | 1 | - | - | - | 1 | TambonHua Na Kham |
| ตำบลหนองนกเขียน | 78 | 77 | - | - | - | - | - | - | 1 | - | - | - | TambonNong Nok Kham |
| ตำบลนาขุง | 39 | 38 | - | 1 | 1 | - | - | - | - | - | - | - | TambonNa Yung |
| ตำบลตาตอง | 75 | 75 | - | - | - | - | - | - | - | - | - | - | TambonTat Thong |
| อำเภอวังสามหมอ | 1,139 | 1,073 | 11 | 19 | 19 | 1 | 1 | 16 | 17 | 17 | 2 | 2 | AmphoeWang Sam Mo |
| ตำบลหนองกุงทับม้า | 131 | 128 | - | 1 | 1 | - | - | 2 | - | - | - | - | TambonNong Kung Thap Ma |
| ตำบลหนองหญ้าไซ | 133 | 122 | 2 | - | - | - | - | 2 | 7 | - | - | - | TambonNong Ya Sai |
| ตำบลปะยาว | 150 | 133 | 1 | - | - | - | - | 5 | 9 | - | - | 2 | TambonBa Yao |
| ตำบลผาสุก | 202 | 197 | 1 | - | - | 1 | - | 2 | 1 | - | - | - | TambonPha Suk |
| ตำบลคำโดกสูง | 60 | 58 | - | - | - | - | - | 2 | - | - | - | - | TambonKham Khok Sung |
| ตำบลวังสามหมอ | 463 | 435 | 7 | 18 | 18 | - | - | 3 | - | - | - | - | TambonWang Sam Mo |
| อำเภอบ้านดุง | 2,390 | 2,313 | 20 | 31 | 31 | - | - | 23 | 2 | 1 | 1 | - | AmphoeBan Dung |
| ตำบลศรีสุทโธ | 868 | 817 | 17 | 29 | 29 | - | - | 4 | - | 1 | - | - | TambonSi Suttho |
| ตำบลบ้านดุง | 188 | 185 | 2 | - | - | - | - | - | 1 | - | - | - | TambonBan Dung |
| ตำบลดงเย็น | 86 | 80 | - | - | - | - | - | 6 | - | - | - | - | TambonDong Yen |

ตาราง 2 จำนวนสถานประกอบการ จำนวนตามรูปแบบการจัดตั้งตามกฎหมาย อำเภอและตำบล
 TABLE 2 NUMBER OF ESTABLISHMENTS BY FORM OF LEGAL ORGANIZATION, AMPHOE AND TAMBON

| อำเภอ/ตำบล | จำนวน สถานประกอบการ Number of establishments | รูปแบบการจัดตั้งตามกฎหมาย | | | | | | | | | | Amphoe/Tambon | | | | |
|---------------------|---|---------------------------------------|--|---|---|------------------------|---|----------------------|-----------------------|------------------|-----------|---------------|----------|----------|-----------------|-----------------------|
| | | Form of legal organization | | | | | | | | | | | | | | |
| | | ส่วนบุคคล Individual proprietor | ทั้งหุ้นส่วนจำกัด ทั้งหุ้นส่วนสามัญ นิติบุคคล Juristic partnership | บริษัทจำกัด บริษัทจำกัด (มหาชน) Company limited, Public company limited | ส่วนราชการ รัฐวิสาหกิจ Government, State-enterprises | สหกรณ์ Cooperatives | กลุ่มแม่บ้าน Community enterprise | สมาคม Association | มูลนิธิ Foundation | อื่น ๆ Others | | | | | | |
| ตำบลโพธิ์สูง | 183 | - | - | - | - | - | - | - | - | - | - | - | - | - | TambonPhon Sung | |
| ตำบลอ้อมกอ | 92 | - | - | 1 | - | - | - | - | - | 6 | - | - | - | - | - | TambonOm Ko |
| ตำบลอ้อมกอ | 92 | - | - | 1 | - | - | - | - | - | 6 | - | - | - | - | - | TambonOm Ko |
| ตำบลบ้านจันทน์ | 236 | - | - | - | - | - | - | - | - | - | - | - | - | - | - | TambonBan Chan |
| ตำบลบ้านชัย | 125 | 1 | - | - | - | - | - | - | - | 2 | - | - | - | - | - | TambonBan Chai |
| ตำบลนาใหม่ | 105 | - | - | - | - | - | - | - | - | - | - | - | - | - | - | TambonNa Mai |
| ตำบลอ้นนาเกลือ | 140 | - | - | - | - | - | - | - | - | 1 | - | - | - | - | - | TambonThon Na Lap |
| ตำบลวังทอง | 75 | - | - | - | - | - | - | - | - | - | - | - | - | - | - | TambonWang Thong |
| ตำบลบ้านม่วง | 99 | - | - | - | - | - | - | - | - | 2 | 1 | - | - | - | - | TambonBan Muang |
| ตำบลบ้านตาต | 110 | - | - | 1 | - | - | - | - | - | 2 | - | - | - | - | - | TambonBan Tat |
| ตำบลนาคำ | 83 | - | - | - | - | - | - | - | - | - | - | - | - | - | - | TambonNa Kham |
| อำเภอบ้านหือ | 1,930 | 22 | 15 | 15 | 8 | 10 | 1 | 1 | 1 | 8 | 10 | 1 | 1 | 1 | 1 | AmphoeBan Phue |
| ตำบลบ้านฝื่อ | 496 | 20 | 13 | - | - | - | - | - | - | - | - | - | - | - | - | TambonBan Phue |
| ตำบลห้วยไต่ก | 213 | - | - | - | - | - | - | - | - | - | - | - | - | - | - | TambonHai Sok |
| ตำบลเจ็อน้ำ | 166 | 1 | 1 | - | - | - | - | - | - | - | 1 | - | - | - | - | TambonKhuea Nam |
| ตำบลค่าง | 110 | - | 1 | - | - | - | - | - | - | 1 | 3 | - | - | - | - | TambonKham Bong |
| ตำบลโนนทอง | 126 | - | - | - | - | - | - | - | - | 5 | - | - | - | - | - | TambonNon Thong |
| ตำบลข้าวสาร | 80 | - | - | - | - | - | - | - | - | - | - | - | - | - | - | TambonKhao San |
| ตำบลจันทน์ | 152 | - | - | - | - | - | - | - | - | - | - | - | - | - | - | TambonChampa Mong |
| ตำบลกลางใหญ่ | 156 | 1 | - | - | - | - | - | - | - | - | - | - | - | - | - | TambonKlang Yai |
| ตำบลเมืองพาน | 103 | - | - | - | - | - | - | - | - | - | 2 | - | - | - | - | TambonMueang Phan |
| ตำบลคำดั่ง | 80 | - | - | - | - | - | - | - | - | - | - | - | - | - | - | TambonKham Duang |
| ตำบลหนองหัวดู | 118 | - | - | - | - | - | - | - | - | 1 | - | - | - | - | - | TambonNong Hua Khu |
| ตำบลบ้านค้อ | 38 | - | - | - | - | - | - | - | - | - | 1 | - | - | - | - | TambonBan Kho |
| ตำบลหนองแวง | 92 | - | - | - | - | - | - | - | - | 1 | - | - | - | - | - | TambonNong Waeng |
| อำเภอบ้านไผ่ | 1,347 | 14 | 18 | 3 | 20 | 1 | 1 | 1 | 1 | 3 | 20 | 1 | 1 | 1 | 1 | AmphoeNam Som |

ตาราง 2 จำนวนสถานประกอบการ จำนวนตามรูปแบบการจัดตั้งตามกฎหมาย อำเภอและตำบล

TABLE 2 NUMBER OF ESTABLISHMENTS BY FORM OF LEGAL ORGANIZATION, AMPHOE AND TAMBON

| อำเภอ/ตำบล | จำนวน สถานประกอบการ Number of establishments | รูปแบบการจัดตั้งตามกฎหมาย | | | | | | | | | | Amphoe/Tambon | | | | | |
|----------------------|---|---------------------------|----------------------------|----------------------------|------------------------|--|---|------------------------|---|----------------------------|-----------------------|---------------|------------------|----------|----------|---------------|------------------------|
| | | ส่วนบุคคล | | ทั้งหุ้นส่วนจำกัด | | บริษัทจำกัด | | ส่วนราชการ | | Form of legal organization | | | | | | | |
| | | Individual proprietor | หุ้นส่วนสามัญ นิติบุคคล | หุ้นส่วนจำกัด นิติบุคคล | บริษัทจำกัด (มหาชน) | Company limited, Public company limited | รัฐวิสาหกิจ Government, State-enterprises | สหกรณ์ Cooperatives | กลุ่มแม่บ้าน Community enterprise | สมาคม Association | มูลนิธิ Foundation | | อื่น ๆ Others | | | | |
| ตำบลนางัว | 363 | 343 | 7 | 5 | - | - | - | - | - | - | 8 | - | - | - | - | TambonNa Ngua | |
| ตำบลน้ำโสม | 155 | 154 | - | 1 | - | - | - | - | - | - | - | - | - | - | - | - | TambonNam Som |
| ตำบลหนองแวง | 156 | 155 | - | - | - | - | - | - | - | - | 1 | - | - | - | - | - | TambonNong Waeng |
| ตำบลบ้านหยวก | 103 | 102 | - | - | - | - | - | - | - | - | - | 1 | - | - | - | - | TambonBan Yuak |
| ตำบลโสมเยี่ยม | 65 | 64 | - | - | - | - | - | - | - | - | 1 | - | - | - | - | - | TambonSom Yiam |
| ตำบลศรีสำราญ | 410 | 385 | 7 | 12 | - | - | - | - | - | - | 1 | 5 | - | - | - | - | TambonSi Samran |
| ตำบลสามัคคี | 95 | 89 | - | - | - | - | - | - | - | - | - | 6 | - | - | - | - | TambonSamakkhi |
| อำเภอเพ็ญ | 2,062 | 2,022 | 7 | 15 | 2 | 2 | 13 | 1 | 1 | 1 | 2 | 13 | 1 | 1 | 1 | 1 | AmphoePhen |
| ตำบลเพ็ญ | 492 | 480 | 3 | 9 | - | - | - | - | - | - | - | - | - | - | - | - | TambonPhen |
| ตำบลบ้านธาตุ | 298 | 293 | - | 4 | - | - | - | - | - | - | - | 1 | - | - | - | - | TambonBan That |
| ตำบลนาโพธิ์ | 183 | 171 | - | 2 | 2 | - | - | - | - | - | 1 | 7 | - | - | - | - | TambonNa Phu |
| ตำบลเชียงหวาง | 221 | 214 | 1 | - | - | - | - | - | - | - | 1 | 5 | - | - | - | - | TambonChiang Wang |
| ตำบลสุ่มเส้า | 152 | 150 | 2 | - | - | - | - | - | - | - | - | - | - | - | - | - | TambonSum Sao |
| ตำบลนาบัว | 174 | 174 | - | - | - | - | - | - | - | - | - | - | - | - | - | - | TambonNa Bua |
| ตำบลบ้านเหล่า | 131 | 130 | 1 | - | - | - | - | - | - | - | - | - | - | - | - | - | TambonBan Lao |
| ตำบลจอมศรี | 125 | 125 | - | - | - | - | - | - | - | - | - | - | - | - | - | - | TambonChom Si |
| ตำบลเตาไห | 69 | 69 | - | - | - | - | - | - | - | - | - | - | - | - | - | - | TambonTao Hai |
| ตำบลโคกกลาง | 117 | 117 | - | - | - | - | - | - | - | - | - | - | - | - | - | - | TambonKok Klang |
| ตำบลสร้างเขื่อน | 100 | 99 | - | - | - | - | - | - | - | - | - | - | - | - | - | - | TambonSang Paen |
| อำเภอสร้างคอม | 669 | 659 | 3 | 2 | 1 | 1 | 4 | 1 | 1 | 1 | 1 | 4 | 1 | 1 | 1 | 1 | AmphoeSang Khom |
| ตำบลสร้างคอม | 152 | 145 | 3 | 2 | - | - | - | - | - | - | 1 | 1 | - | - | - | - | TambonSang Khom |
| ตำบลเชียงตา | 115 | 115 | - | - | - | - | - | - | - | - | - | - | - | - | - | - | TambonChiang Da |
| ตำบลบ้านยวด | 85 | 84 | - | - | - | - | - | - | - | - | - | 1 | - | - | - | - | TambonBan Yuat |
| ตำบลบ้านโคก | 159 | 157 | - | - | - | - | - | - | - | - | - | 2 | - | - | - | - | TambonBan Khok |
| ตำบลนาสะอาด | 76 | 76 | - | - | - | - | - | - | - | - | - | - | - | - | - | - | TambonNa Sa-at |
| ตำบลบ้านหินโงม | 82 | 82 | - | - | - | - | - | - | - | - | - | - | - | - | - | - | TambonBan Hin Ngom |

ตาราง 2 จำนวนสถานประกอบการ จำนวนตามรูปแบบการจัดตั้งตามกฎหมาย อำเภอและตำบล

TABLE 2 NUMBER OF ESTABLISHMENTS BY FORM OF LEGAL ORGANIZATION, AMPHOE AND TAMBON

| อำเภอ/ตำบล | จำนวน สถานประกอบการ Number of establishments | รูปแบบการจัดตั้งตามกฎหมาย Form of legal organization | | | | | | | | | | Amphoe/Tambon | |
|-----------------------------|---|--|--|---|---|------------------------|---|----------------------|-----------------------|------------------|----------|---------------|----------------------------------|
| | | ส่วนบุคคล Individual proprietor | ห้างหุ้นส่วนจำกัด ห้างหุ้นส่วนสามัญ นิติบุคคล Juristic partnership | บริษัทจำกัด บริษัทจำกัด (มหาชน) Company limited, Public company limited | ส่วนราชการ รัฐวิสาหกิจ Government, State-enterprises | สหกรณ์ Cooperatives | กลุ่มแม่บ้าน Community enterprise | สมาคม Association | มูลนิธิ Foundation | อื่น ๆ Others | | | |
| | | | | | | | | | | | | | |
| อำเภอหนองแสง | 405 | 394 | 1 | 6 | - | 3 | 1 | - | - | - | - | - | AmphoeNong Saeng |
| ตำบลหนองแสง | 66 | 62 | - | 1 | - | 3 | - | - | - | - | - | - | TambonNong Saeng |
| ตำบลแสงสว่าง | 115 | 115 | - | - | - | - | - | - | - | - | - | - | TambonSaeng Sawang |
| ตำบลนาดี | 55 | 55 | - | - | - | - | - | - | - | - | - | - | TambonNa Di |
| ตำบลทับบุ่ง | 169 | 162 | 1 | 5 | - | - | 1 | - | - | - | - | - | TambonThap Kung |
| อำเภอนายูง | 463 | 453 | 1 | - | - | 4 | 2 | - | - | 3 | - | - | AmphoeNa Yung |
| ตำบลนายูง | 140 | 133 | - | - | - | 2 | 2 | - | - | - | - | - | TambonNa Yung |
| ตำบลบ้านก้อง | 126 | 124 | 1 | - | - | 1 | - | - | - | - | - | - | TambonBan Kong |
| ตำบลนาแค | 64 | 63 | - | - | - | 1 | - | - | - | - | - | - | TambonNa Khae |
| ตำบลโนนทอง | 133 | 133 | - | - | - | - | - | - | - | - | - | - | TambonNon Thong |
| อำเภอพิบูลย์รักษ์ | 447 | 435 | 1 | 6 | - | 3 | 2 | - | - | - | - | - | AmphoePhibun Rak |
| ตำบลบ้านแดง | 183 | 175 | 1 | 6 | - | - | 1 | - | - | - | - | - | TambonBan Daeng |
| ตำบลนาทราย | 115 | 112 | - | - | - | 3 | - | - | - | - | - | - | TambonNa Sai |
| ตำบลดอนกลอย | 149 | 148 | - | - | - | - | 1 | - | - | - | - | - | TambonDon Kloi |
| อำเภอภูแก้ว | 379 | 359 | 2 | 1 | - | 12 | 5 | - | - | - | - | - | AmphoeKu Kaeo |
| ตำบลบ้านจิต | 148 | 138 | 2 | 1 | - | 5 | 2 | - | - | - | - | - | TambonBan Chit |
| ตำบลโนนทองอินทร์ | 55 | 54 | - | - | - | 1 | - | - | - | - | - | - | TambonNon Thong In |
| ตำบลศรีไผ่ใหญ่ | 59 | 52 | - | - | - | 5 | 2 | - | - | - | - | - | TambonKho Yai |
| ตำบลคอนสาย | 117 | 115 | - | - | - | 1 | 1 | - | - | - | - | - | TambonKhon Sai |
| อำเภอประจักษ์ศิลปาคม | 473 | 462 | 1 | - | - | 1 | 9 | - | - | - | - | - | AmphoePrachak Sinlapakhom |
| ตำบลนาม่วง | 190 | 183 | 1 | - | - | - | 6 | - | - | - | - | - | TambonNa Muang |
| ตำบลห้วยสามพาด | 133 | 130 | - | - | - | 1 | 2 | - | - | - | - | - | TambonHuai Sam Phat |
| ตำบลอุ่มจาน | 150 | 149 | - | - | - | - | 1 | - | - | - | - | - | TambonUm Chan |
| ในเขตเทศบาล | 25,259 | 23,430 | 509 | 1,114 | 1 | 84 | 95 | 6 | 1 | 19 | - | - | Municipal area |
| อำเภอเมืองอุดรธานี | 13,673 | 12,337 | 359 | 944 | - | 18 | 9 | 5 | 1 | - | - | - | AmphoeMueang Udon Thani |
| ตำบลหมากแข้ง | 9,110 | 8,138 | 236 | 725 | - | 9 | 1 | - | - | - | - | - | TambonMak Khaeng |

ตาราง 2 จำนวนสถานประกอบการ จำนวนตามรูปแบบการจัดตั้งตามกฎหมาย อำเภอและตำบล

TABLE 2 NUMBER OF ESTABLISHMENTS BY FORM OF LEGAL ORGANIZATION, AMPHOE AND TAMBON

| อำเภอ/ตำบล | จำนวน สถานประกอบการ Number of establishments | รูปแบบการจัดตั้งตามกฎหมาย | | | | | | | | | | Amphoe/Tambon | | | |
|-----------------------|---|---------------------------------------|--|---|---|------------------------|---|----------------------|-----------------------|------------------|-----------|---------------|---|---|-------------------------|
| | | Form of legal organization | | | | | | | | | | | | | |
| | | ส่วนบุคคล Individual proprietor | ห้างหุ้นส่วนจำกัด ห้างหุ้นส่วนสามัญ นิติบุคคล Juristic partnership | บริษัทจำกัด บริษัทจำกัด (มหาชน) Company limited, Public company limited | ส่วนราชการ รัฐวิสาหกิจ Government, State-enterprises | สหกรณ์ Cooperatives | กลุ่มแม่บ้าน Community enterprise | สมาคม Association | มูลนิธิ Foundation | อื่น ๆ Others | | | | | |
| ตำบลนิคมสงเคราะห์ | 23 | 23 | - | - | - | - | - | - | - | - | - | - | - | - | TambonNikhom Songkhro |
| ตำบลหนองบัว | 1,008 | 943 | 31 | 33 | 33 | - | - | - | - | 1 | 1 | - | - | - | TambonNong Bua |
| ตำบลบ้านตาต | 244 | 234 | 3 | 2 | 2 | - | - | - | - | 4 | 4 | - | - | - | TambonBan Tat |
| ตำบลโนนสูง | 346 | 337 | 4 | 5 | 5 | - | - | - | - | - | - | - | - | - | TambonNon Sung |
| ตำบลหนองเม่น | 429 | 383 | 24 | 19 | 19 | - | - | - | - | 1 | 1 | 2 | - | - | TambonMu Mon |
| ตำบลหนองนาคำ | 235 | 222 | 4 | 8 | 8 | - | - | - | - | 1 | 1 | - | - | - | TambonNong Na Kham |
| ตำบลนาคี | 149 | 104 | 7 | 37 | 37 | - | - | - | - | - | - | 1 | - | - | TambonNa Di |
| ตำบลบ้านเลื่อม | 546 | 502 | 16 | 27 | 27 | - | - | - | - | - | - | 1 | - | - | TambonBan Lueam |
| ตำบลสามพร้าว | 378 | 350 | 5 | 23 | 23 | - | - | - | - | - | - | - | - | - | TambonSam Phrao |
| ตำบลนาข่า | 339 | 328 | - | 9 | 9 | - | - | - | - | 2 | 2 | - | - | - | TambonNa Kha |
| ตำบลบ้านจั่น | 259 | 209 | 17 | 33 | 33 | - | - | - | - | - | - | - | - | - | TambonBan Chan |
| ตำบลหนองขอนกว้าง | 366 | 331 | 10 | 22 | 22 | - | - | - | - | 2 | 2 | 1 | - | - | TambonNong Khon Kwang |
| ตำบลโคกสะอาด | 80 | 78 | 1 | 1 | 1 | - | - | - | - | - | - | - | - | - | TambonKhok Sa-at |
| ตำบลหนองไผ่ | 161 | 155 | 1 | - | - | - | - | - | - | 2 | 3 | - | - | - | TambonNong Phai |
| อำเภออุตุจิบ | 929 | 893 | 13 | 5 | 5 | - | - | - | - | 5 | 13 | - | - | - | AmphoeKut Chap |
| ตำบลกุดจับ | 35 | 33 | 2 | - | - | - | - | - | - | - | - | - | - | - | TambonKut Chap |
| ตำบลปะโต | 151 | 142 | - | - | - | - | - | - | - | - | 9 | - | - | - | TambonPa Kho |
| ตำบลเชียงเพ็ง | 161 | 157 | 1 | - | - | - | - | - | - | 2 | 1 | - | - | - | TambonChiang Pheng |
| ตำบลสร้างก่อ | 73 | 73 | - | - | - | - | - | - | - | - | - | - | - | - | TambonSang Ko |
| อำเภอหนองวัวซอ | 975 | 935 | 4 | 7 | 7 | - | - | - | - | 11 | 12 | - | - | - | AmphoeNong Wu So |
| ตำบลหมากหญ้า | 168 | 163 | 1 | 4 | 4 | - | - | - | - | - | - | - | - | - | TambonMak Ya |
| ตำบลหนองอ้อ | 100 | 99 | - | - | - | - | - | - | - | 1 | - | - | - | - | TambonNong O |
| ตำบลอุ้ม | 158 | 151 | - | - | - | - | - | - | - | 1 | 6 | - | - | - | TambonUp Mung |
| ตำบลกุดหมากไฟ | 159 | 152 | - | - | - | - | - | - | - | 4 | 2 | - | - | - | TambonKut Mak Fai |
| ตำบลหนองบัวบาน | 132 | 124 | - | 1 | 1 | - | - | - | - | 1 | 1 | - | - | - | TambonNong Bua Ban |
| ตำบลเมืองเพี้ย | 481 | 460 | 10 | 5 | 5 | - | - | - | - | 3 | 3 | - | - | - | TambonMueang Phia |

ตาราง 2 จำนวนสถานประกอบการ จำนวนตามรูปแบบการจัดตั้งตามกฎหมาย อำเภอและตำบล

TABLE 2 NUMBER OF ESTABLISHMENTS BY FORM OF LEGAL ORGANIZATION, AMPHOE AND TAMBON

| อำเภอ/ตำบล | จำนวน สถานประกอบการ Number of establishments | รูปแบบการจัดตั้งตามกฎหมาย Form of legal organization | | | | | | | | | | Amphoe/Tambon | | |
|----------------------|---|--|--|---|---|------------------------|---|----------------------|-----------------------|------------------|---|---------------|----------|-------------------------|
| | | ส่วนบุคคล Individual proprietor | ทั้งหุ้นส่วนจำกัด ทั้งหุ้นส่วนสามัญ นิติบุคคล Juristic partnership | บริษัทจำกัด บริษัทจำกัด (มหาชน) Company limited, Public company limited | ส่วนราชการ รัฐวิสาหกิจ Government, State-enterprises | สหกรณ์ Cooperatives | กลุ่มแม่บ้าน Community enterprise | สมาคม Association | มูลนิธิ Foundation | อื่น ๆ Others | | | | |
| | | | | | | | | | | | | | | |
| ตำบลตาลเสี้ยน | 28 | 28 | - | - | - | - | - | - | - | - | - | - | - | TambonTan Lian |
| ตำบลโนนหวาย | 154 | 146 | 2 | 1 | - | - | - | 3 | - | 2 | - | - | - | TambonNon Wai |
| ตำบลหนองวัวซอ | 104 | 100 | 1 | 1 | - | - | - | 1 | - | 1 | - | - | - | TambonNong Wua So |
| อำเภออุ้มผาง | 2,128 | 2,035 | 30 | 47 | - | - | - | 5 | - | 10 | - | - | 1 | AmphoeKumphawapi |
| ตำบลพันดอน | 532 | 500 | 10 | 22 | - | - | - | - | - | - | - | - | - | TambonPhan Don |
| ตำบลเวียงคำ | 231 | 225 | 2 | 3 | - | - | - | 1 | - | - | - | - | - | TambonWieng Kham |
| ตำบลแจ้แล | 153 | 148 | 3 | - | - | - | - | 1 | - | 1 | - | - | - | TambonChae Lae |
| ตำบลเชียงแห | 118 | 112 | - | - | - | - | - | - | - | 6 | - | - | - | TambonChiang Wae |
| ตำบลห้วยแก้ง | 135 | 128 | - | 5 | - | - | - | - | - | 2 | - | - | - | TambonHuai Koeng |
| ตำบลปะโค | 192 | 186 | 2 | 2 | - | - | - | 1 | - | 1 | - | - | - | TambonPa Kho |
| ตำบลกุ่มกาวปี | 636 | 605 | 13 | 15 | - | - | - | 2 | - | - | - | - | 1 | TambonKumphawapi |
| ตำบลหนองหว้า | 131 | 131 | - | - | - | - | - | - | - | - | - | - | - | TambonNong Wa |
| อำเภอโนนสะอาด | 408 | 398 | 5 | 3 | - | - | - | 1 | - | 1 | - | - | - | AmphoeNon Sa-at |
| ตำบลโนนสะอาด | 408 | 398 | 5 | 3 | - | - | - | 1 | - | 1 | - | - | - | TambonNon Sa-at |
| อำเภอหนองหาน | 856 | 816 | 17 | 9 | - | - | - | 11 | - | 3 | - | - | - | AmphoeNong Han |
| ตำบลหนองทาน | 232 | 211 | 14 | 5 | - | - | - | 2 | - | - | - | - | - | TambonNong Han |
| ตำบลหนองเม็ก | 261 | 250 | 2 | 4 | - | - | - | 5 | - | - | - | - | - | TambonNong Mek |
| ตำบลบ้านเชียง | 90 | 87 | 1 | - | - | - | - | - | - | 2 | - | - | - | TambonBan Chiang |
| ตำบลฝักตบ | 154 | 154 | - | - | - | - | - | - | - | - | - | - | - | TambonPhak Top |
| ตำบลหนองไผ่ | 119 | 114 | - | - | - | - | - | 4 | - | 1 | - | - | - | TambonNong Phai |
| อำเภอทุ่งฝน | 233 | 231 | - | - | - | - | - | - | - | - | - | - | 2 | AmphoeThung Fon |
| ตำบลทุ่งฝน | 87 | 87 | - | - | - | - | - | - | - | - | - | - | - | TambonThung Fon |
| ตำบลทุ่งใหญ่ | 146 | 144 | - | - | - | - | - | - | - | - | - | - | 2 | TambonThung Yai |
| อำเภอไชยา | 457 | 433 | 6 | 5 | - | - | - | 2 | - | 11 | - | - | - | AmphoeChai Wan |
| ตำบลไชยวาน | 346 | 325 | 6 | 5 | - | - | - | 1 | - | 9 | - | - | - | TambonChai Wan |
| ตำบลโพนสูง | 111 | 108 | - | - | - | - | - | 1 | - | 2 | - | - | - | TambonPhon Sung |

ตาราง 2 จำนวนสถานประกอบการ จำนวนตามรูปแบบการจัดตั้งตามกฎหมาย อำเภอและตำบล

TABLE 2 NUMBER OF ESTABLISHMENTS BY FORM OF LEGAL ORGANIZATION, AMPHOE AND TAMBON

| อำเภอ/ตำบล | จำนวน สถานประกอบการ Number of establishments | รูปแบบการจัดตั้งตามกฎหมาย Form of legal organization | | | | | | | | | | Amphoe/Tambon |
|-----------------------|---|--|--|---|---|------------------------|---|----------------------|-----------------------|--------------------------|--|---------------|
| | | ส่วนบุคคล Individual proprietor | ห้างหุ้นส่วนจำกัด ห้างหุ้นส่วนสามัญ นิติบุคคล Juristic partnership | บริษัทจำกัด บริษัทจำกัด (มหาชน) Company limited, Public company limited | ส่วนราชการ รัฐวิสาหกิจ Government, State-enterprises | สหกรณ์ Cooperatives | กลุ่มแม่บ้าน Community enterprise | สมาคม Association | มูลนิธิ Foundation | อื่น ๆ Others | | |
| | | | | | | | | | | | | |
| อำเภอศรีธาตุ | 716 | 696 | 4 | 3 | - | 5 | 4 | - | 4 | AmphoeSi That | | |
| ตำบลศรีธาตุ | 282 | 274 | 2 | 3 | - | 1 | 1 | - | 1 | TambonSi That | | |
| ตำบลจำปี | 165 | 163 | - | - | - | 2 | - | - | - | TambonChampi | | |
| ตำบลบ้านโป่ง | 99 | 93 | - | - | - | 1 | 3 | - | 2 | TambonBan Prong | | |
| ตำบลหัวนาคำ | 170 | 166 | 2 | - | - | 1 | - | - | 1 | TambonHua Na Kham | | |
| อำเภอวังสามหมอ | 948 | 887 | 11 | 18 | 1 | 12 | 17 | - | 2 | AmphoeWang Sam Mo | | |
| ตำบลหนองหญ้าไซ | 133 | 122 | 2 | - | - | 2 | 7 | - | - | TambonNong Ya Sai | | |
| ตำบลปะยกว | 150 | 133 | 1 | - | - | 5 | 9 | - | 2 | TambonBa Yao | | |
| ตำบลมหาสุก | 202 | 197 | 1 | - | 1 | 2 | 1 | - | - | TambonPha Suk | | |
| ตำบลวังสามหมอ | 463 | 435 | 7 | 18 | - | 3 | - | - | - | TambonWang Sam Mo | | |
| อำเภอบ้านดุง | 904 | 851 | 19 | 29 | - | 4 | - | - | - | AmphoeBan Dung | | |
| ตำบลศรีสุทโธ | 868 | 817 | 17 | 29 | - | 4 | - | - | - | TambonSi Suttho | | |
| ตำบลบ้านดุง | 36 | 34 | 2 | - | - | - | - | - | - | TambonBan Dung | | |
| อำเภอบ้านฝาง | 697 | 657 | 21 | 14 | - | 1 | 3 | - | 1 | AmphoeBan Phue | | |
| ตำบลบ้านฝาง | 431 | 398 | 20 | 13 | - | - | - | - | - | TambonBan Phue | | |
| ตำบลคาง | 110 | 104 | - | 1 | - | 1 | 3 | - | 1 | TambonKham Bong | | |
| ตำบลกลางใหญ่ | 156 | 155 | 1 | - | - | - | - | - | - | TambonKiang Yai | | |
| อำเภอน้ำโสม | 687 | 657 | 12 | 16 | - | - | 2 | - | - | AmphoeNam Som | | |
| ตำบลน้าว | 276 | 264 | 7 | 5 | - | - | - | - | - | TambonNa Ngua | | |
| ตำบลน้ำโสม | 102 | 101 | - | 1 | - | - | - | - | - | TambonNam Som | | |
| ตำบลศรีสำราญ | 309 | 292 | 5 | 10 | - | - | 2 | - | - | TambonSi Samran | | |
| อำเภอเพ็ญ | 627 | 612 | 3 | 11 | - | - | 1 | - | - | AmphoePhen | | |
| ตำบลเพ็ญ | 329 | 319 | 3 | 7 | - | - | - | - | - | TambonPhen | | |
| ตำบลบ้านธาตุ | 298 | 293 | - | 4 | - | - | 1 | - | - | TambonBan That | | |
| อำเภอสร้างคอม | 396 | 386 | 3 | 2 | - | 1 | 4 | - | - | AmphoeSang Khom | | |
| ตำบลสร้างคอม | 152 | 145 | 3 | 2 | - | 1 | 1 | - | - | TambonSang Khom | | |

ตาราง 2 จำนวนสถานประกอบการ จำนวนตามรูปแบบการจัดตั้งตามกฎหมาย อำเภอและตำบล

TABLE 2 NUMBER OF ESTABLISHMENTS BY FORM OF LEGAL ORGANIZATION, AMPHOE AND TAMBON

| อำเภอ/ตำบล | จำนวน สถานประกอบการ Number of establishments | รูปแบบการจัดตั้งตามกฎหมาย | | | | | | | | | | Amphoe/Tambon | | | | | | |
|--------------------|---|---------------------------------------|--|---|---|------------------------|---|----------------------|-----------------------|------------------|-----|---------------|---|---|---|---|-----------------------|-------------------------|
| | | Form of legal organization | | | | | | | | | | | | | | | | |
| | | ส่วนบุคคล Individual proprietor | ห้างหุ้นส่วนจำกัด ห้างหุ้นส่วนสามัญ นิติบุคคล Juristic partnership | บริษัทจำกัด บริษัทจำกัด (มหาชน) Company limited, Public company limited | ส่วนราชการ รัฐวิสาหกิจ Government, State-enterprises | สหกรณ์ Cooperatives | กลุ่มแม่บ้าน Community enterprise | สมาคม Association | มูลนิธิ Foundation | อื่น ๆ Others | | | | | | | | |
| ตำบลบ้านหวด | 85 | 84 | - | - | - | - | - | - | - | - | 1 | - | - | - | - | - | TambonBan Yuat | |
| ตำบลบ้านโคก | 159 | 157 | - | - | - | - | - | - | - | - | 2 | - | - | - | - | - | TambonBan Khok | |
| อำเภอหนองแสง | 87 | 87 | - | - | - | - | - | - | - | - | - | - | - | - | - | - | AmphoeNong Saeng | |
| ตำบลแสงสว่าง | 32 | 32 | - | - | - | - | - | - | - | - | - | - | - | - | - | - | TambonSaeng Sawang | |
| ตำบลนาดี | 55 | 55 | - | - | - | - | - | - | - | - | - | - | - | - | - | - | TambonNa Di | |
| อำเภอนายูง | 273 | 266 | - | - | - | - | - | - | - | 2 | 2 | - | - | - | - | 3 | AmphoeNa Yung | |
| ตำบลนายูง | 140 | 133 | - | - | - | - | - | - | - | 2 | 2 | - | - | - | - | 3 | TambonNa Yung | |
| ตำบลโนนทอง | 133 | 133 | - | - | - | - | - | - | - | - | - | - | - | - | - | - | TambonNon Thong | |
| อำเภอกู่แก้ว | 265 | 253 | 2 | 2 | 1 | 1 | - | - | - | 6 | 3 | - | - | - | - | - | AmphoeKu Kaeo | |
| ตำบลบ้านจืด | 148 | 138 | 2 | 2 | 1 | 1 | - | - | - | 5 | 2 | - | - | - | - | - | TambonBan Chit | |
| ตำบลคอนสาย | 117 | 115 | - | - | - | - | - | - | - | 1 | 1 | - | - | - | - | - | TambonKhon Sai | |
| นอกเขตเทศบาล | 13,640 | 13,233 | 93 | 103 | 8 | 8 | - | - | - | 90 | 105 | - | - | - | - | 8 | Non - municipal area | |
| อำเภอเมืองอุดรธานี | 3,285 | 3,113 | 71 | 76 | - | - | - | - | - | 8 | 10 | - | - | - | - | - | 7 | AmphoeMueang Udon Thani |
| ตำบลนิคมสงเคราะห์ | 173 | 163 | 2 | 5 | - | - | - | - | - | - | 3 | - | - | - | - | - | TambonNikhom Songkhro | |
| ตำบลบ้านขาว | 153 | 150 | 1 | - | - | - | - | - | - | 2 | - | - | - | - | - | - | TambonBan Khao | |
| ตำบลโนนสูง | 227 | 202 | 12 | 13 | - | - | - | - | - | - | - | - | - | - | - | - | TambonNon Sung | |
| ตำบลห้วยเมิน | 182 | 167 | 8 | 6 | - | - | - | - | - | - | 1 | - | - | - | - | - | TambonMu Mon | |
| ตำบลเชียงยืน | 303 | 301 | 1 | - | - | - | - | - | - | 1 | - | - | - | - | - | - | TambonChiang Yuen | |
| ตำบลหนองนาคำ | 349 | 335 | 3 | 9 | - | - | - | - | - | 1 | 1 | - | - | - | - | - | TambonNong Na Kham | |
| ตำบลกุตุระ | 214 | 195 | 5 | 13 | - | - | - | - | - | 1 | - | - | - | - | - | - | TambonKut Sa | |
| ตำบลนาดี | 153 | 134 | 9 | 9 | - | - | - | - | - | - | 1 | - | - | - | - | - | TambonNa Di | |
| ตำบลบ้านเลื่อม | 65 | 63 | 1 | 1 | - | - | - | - | - | - | - | - | - | - | - | - | TambonBan Lueam | |
| ตำบลเชียงพิม | 156 | 154 | - | 2 | - | - | - | - | - | - | - | - | - | - | - | - | TambonChiang Phin | |
| ตำบลสามพร้าว | 545 | 509 | 22 | 12 | - | - | - | - | - | - | 2 | - | - | - | - | - | TambonSam Phrao | |
| ตำบลหนองไธ | 152 | 149 | 2 | 1 | - | - | - | - | - | - | - | - | - | - | - | - | TambonNong Hai | |
| ตำบลนาข่า | 126 | 112 | 1 | 2 | - | - | - | - | - | 3 | 1 | - | - | - | - | - | TambonNa Kha | |

ตาราง 2 จำนวนสถานประกอบการ จำนวนตามรูปแบบการจัดตั้งตามกฎหมาย อำเภอและตำบล

TABLE 2 NUMBER OF ESTABLISHMENTS BY FORM OF LEGAL ORGANIZATION, AMPHOE AND TAMBON

| อำเภอ/ตำบล | จำนวน สถานประกอบการ Number of establishments | รูปแบบการจัดตั้งตามกฎหมาย Form of legal organization | | | | | | | | | | | | | |
|----------------------|---|--|--|--|--|---------------------------------|--|-------------------------------|--------------------------------|---------------------------|---------------|---|---|---|-------------------------|
| | | ส่วนบุคคล Individual | ห้างหุ้นส่วนจำกัด ห้างหุ้นส่วนสามัญ นิติบุคคล | บริษัทจำกัด บริษัทจำกัด (มหาชน) | ส่วนราชการ รัฐวิสาหกิจ Government, State-enterprises | สหกรณ์ Cooperatives | กลุ่มแม่บ้าน Community enterprise | สมาคม Association | มูลนิธิ Foundation | อื่น ๆ Others | Amphoe/Tambon | | | | |
| | | จำนวน Individual | จำนวน ห้างหุ้นส่วนจำกัด ห้างหุ้นส่วนสามัญ นิติบุคคล | จำนวน บริษัทจำกัด บริษัทจำกัด (มหาชน) | จำนวน ส่วนราชการ รัฐวิสาหกิจ Government, State-enterprises | จำนวน สหกรณ์ Cooperatives | จำนวน กลุ่มแม่บ้าน Community enterprise | จำนวน สมาคม Association | จำนวน มูลนิธิ Foundation | จำนวน อื่น ๆ Others | Amphoe/Tambon | | | | |
| ตำบลบ้านจั่น | 254 | 251 | 2 | 1 | - | - | - | - | - | - | - | - | - | - | TambonBan Chan |
| ตำบลหนองขอนกว้าง | 1 | 1 | - | - | - | - | - | - | - | - | - | - | - | - | TambonNong Khon Kwang |
| ตำบลโคกสะอาด | 90 | 85 | 2 | 2 | - | - | - | - | - | 1 | - | - | - | - | TambonKhok Sa-at |
| ตำบลนากวาง | 142 | 142 | - | - | - | - | - | - | - | - | - | - | - | - | TambonNa Kwang |
| อำเภออุบล | 337 | 332 | - | - | - | - | - | - | - | 1 | 4 | - | - | - | AmphoeKut Chap |
| ตำบลกุดจับ | 95 | 94 | - | - | - | - | - | - | - | - | 1 | - | - | - | TambonKut Chap |
| ตำบลขอนแก่น | 138 | 134 | - | - | - | - | - | - | - | 1 | 3 | - | - | - | TambonKhon Yung |
| ตำบลสร้างก่อ | 79 | 79 | - | - | - | - | - | - | - | - | - | - | - | - | TambonSang Ko |
| ตำบลตาเลี่ยน | 25 | 25 | - | - | - | - | - | - | - | - | - | - | - | - | TambonTan Lian |
| อำเภอหนองบัว | 268 | 255 | - | - | - | - | - | - | - | 5 | 7 | - | - | - | AmphoeNong Wu So |
| ตำบลหมากหญ้า | 79 | 78 | - | - | - | - | - | - | - | - | 1 | - | - | - | TambonMak Ya |
| ตำบลหนองอี | 86 | 82 | - | - | - | - | - | - | - | 2 | 2 | - | - | - | TambonNong O |
| ตำบลน้ำพัน | 103 | 95 | - | 1 | - | - | - | - | - | 3 | 4 | - | - | - | TambonNam Phon |
| อำเภอกุมภวาปี | 742 | 712 | 8 | 2 | - | - | - | - | - | 6 | 14 | - | - | - | AmphoeKumphawapi |
| ตำบลชุมใต้ | 140 | 130 | 3 | - | - | - | - | - | - | - | 7 | - | - | - | TambonTum Tai |
| ตำบลเสอเพลอ | 215 | 215 | - | - | - | - | - | - | - | - | - | - | - | - | TambonSoe Phloe |
| ตำบลสี้อ | 88 | 77 | - | - | - | - | - | - | - | 6 | 5 | - | - | - | TambonSi O |
| ตำบลพาสูก | 107 | 100 | 3 | 2 | - | - | - | - | - | - | 2 | - | - | - | TambonPha Suk |
| ตำบลท่าลี่ | 112 | 110 | 2 | - | - | - | - | - | - | - | - | - | - | - | TambonTha Li |
| ตำบลกุมภวาปี | 80 | 80 | - | - | - | - | - | - | - | - | - | - | - | - | TambonKumphawapi |
| อำเภอโนนสะอาด | 581 | 570 | - | 1 | - | - | - | - | - | 8 | 2 | - | - | - | AmphoeNon Sa-at |
| ตำบลปึงแก้ว | 171 | 171 | - | - | - | - | - | - | - | - | - | - | - | - | TambonBung Kaeo |
| ตำบลโพธิ์ศรีสำราญ | 125 | 124 | - | - | - | - | - | - | - | - | 1 | - | - | - | TambonPho Si Samran |
| ตำบลพนางาม | 108 | 108 | - | - | - | - | - | - | - | - | - | - | - | - | TambonThom Na Ngam |
| ตำบลหนองขุขันธ์ | 98 | 88 | - | 1 | - | - | - | - | - | 8 | 1 | - | - | - | TambonNong Kung Si |
| ตำบลโคกกลาง | 79 | 79 | - | - | - | - | - | - | - | - | - | - | - | - | TambonKhok Klang |

ตาราง 2 จำนวนสถานประกอบการ จำนวนตามรูปแบบการจัดตั้งตามกฎหมาย อำเภอและตำบล

TABLE 2 NUMBER OF ESTABLISHMENTS BY FORM OF LEGAL ORGANIZATION, AMPHOE AND TAMBON

| อำเภอ/ตำบล | จำนวน สถานประกอบการ Number of establishments | รูปแบบการจัดตั้งตามกฎหมาย Form of legal organization | | | | | | | | | | Amphoe/Tambon |
|-----------------------|---|--|--|---|---|------------------------|---|----------------------|-----------------------|------------------|----------|--------------------------|
| | | ส่วนบุคคล Individual proprietor | ห้างหุ้นส่วนจำกัด ห้างหุ้นส่วนสามัญ นิติบุคคล Juristic partnership | บริษัทจำกัด บริษัทจำกัด (มหาชน) Company limited, Public company limited | ส่วนราชการ รัฐวิสาหกิจ Government, State-enterprises | สหกรณ์ Cooperatives | กลุ่มแม่บ้าน Community enterprise | สมาคม Association | มูลนิธิ Foundation | อื่น ๆ Others | | |
| | | | | | | | | | | | | |
| อำเภอหนองหาน | 1,049 | 1,029 | 1 | - | 2 | 6 | 11 | - | - | - | - | AmphoeNong Han |
| ตำบลหนองหาน | 179 | 179 | - | - | - | - | - | - | - | - | - | TambonNong Han |
| ตำบลพังง | 134 | 133 | - | - | - | - | 1 | - | - | - | - | TambonPhang Ngu |
| ตำบลสะแบง | 99 | 98 | - | - | - | 1 | - | - | - | - | - | TambonSabaeng |
| ตำบลศรีอภัยราษฎร์ | 118 | 118 | - | - | - | - | - | - | - | - | - | TambonSai Phrao |
| ตำบลบ้านเชียง | 52 | 51 | - | - | - | - | 1 | - | - | - | - | TambonBan Chiang |
| ตำบลบ้านยา | 105 | 103 | - | - | - | 1 | 1 | - | - | - | - | TambonBan Ya |
| ตำบลโพนงาม | 232 | 220 | - | - | 2 | 3 | 7 | - | - | - | - | TambonPhon Ngam |
| ตำบลดอนหายโศก | 48 | 45 | 1 | - | - | 1 | 1 | - | - | - | - | TambonDon Hai Sok |
| ตำบลหนองสระปลา | 82 | 82 | - | - | - | - | - | - | - | - | - | TambonNong Sa Pla |
| อำเภอโซ่พิสัย | 140 | 131 | - | - | 4 | 2 | 3 | - | - | - | - | AmphoeThung Fon |
| ตำบลทุ่งฝน | 72 | 63 | - | - | 4 | 2 | 3 | - | - | - | - | TambonThung Fon |
| ตำบลนาชุมแสง | 38 | 38 | - | - | - | - | - | - | - | - | - | TambonNa Chum Saeng |
| ตำบลนาทม | 30 | 30 | - | - | - | - | - | - | - | - | - | TambonNa Thom |
| อำเภอไชยวาน | 200 | 195 | 1 | - | - | 4 | - | - | - | - | - | AmphoeChai Wan |
| ตำบลหนองเหล็ก | 111 | 111 | - | - | - | - | - | - | - | - | - | TambonNong Lak |
| ตำบลคำเลาะ | 89 | 84 | 1 | - | - | 4 | - | - | - | - | - | TambonKham Lo |
| อำเภอศรีธาตุ | 218 | 216 | - | 1 | - | - | 1 | - | - | - | - | AmphoeSi That |
| ตำบลศรีวิชัย | 26 | 26 | - | - | - | - | - | - | - | - | - | TambonSi That |
| ตำบลหนองนกเขียน | 78 | 77 | - | - | - | - | 1 | - | - | - | - | TambonNong Nok Khian |
| ตำบลนาขุม | 39 | 38 | - | - | - | - | - | - | - | - | - | TambonNa Yung |
| ตำบลตาตอง | 75 | 75 | - | - | - | - | - | - | - | - | - | TambonTat Thong |
| อำเภอวังสามหมอ | 191 | 186 | - | 1 | - | 4 | - | - | - | - | - | AmphoeWang Sam Mo |
| ตำบลหนองกุงชุม | 131 | 128 | - | 1 | - | 2 | - | - | - | - | - | TambonNong Kung Thap Ma |
| ตำบลคำโตกสูง | 60 | 58 | - | - | - | 2 | - | - | - | - | - | TambonKham Khok Sung |
| อำเภอบ้านดุง | 1,486 | 1,462 | 1 | 2 | - | 19 | 2 | - | - | - | - | AmphoeBan Dung |

ตาราง 2 จำนวนสถานประกอบการ จำนวนตามรูปแบบการจัดตั้งตามกฎหมาย อำเภอและตำบล
TABLE 2 NUMBER OF ESTABLISHMENTS BY FORM OF LEGAL ORGANIZATION, AMPHOE AND TAMBON

| อำเภอ/ตำบล | จำนวน สถานประกอบการ Number of establishments | รูปแบบการจัดตั้งตามกฎหมาย | | | | | | | | | | Amphoe/Tambon | | | |
|---------------------|---|---------------------------------------|--|---|---|------------------------|---|----------------------|-----------------------|------------------|-----------|---------------|----------|----------|-----------------------|
| | | Form of legal organization | | | | | | | | | | | | | |
| | | ส่วนบุคคล Individual proprietor | ทั้งหุ้นส่วนจำกัด ทั้งหุ้นส่วนสามัญ นิติบุคคล Juristic partnership | บริษัทจำกัด บริษัทจำกัด (มหาชน) Company limited, Public company limited | ส่วนราชการ รัฐวิสาหกิจ Government, State-enterprises | สหกรณ์ Cooperatives | กลุ่มแม่บ้าน Community enterprise | สมาคม Association | มูลนิธิ Foundation | อื่น ๆ Others | | | | | |
| ตำบลบ้านดุง | 152 | 151 | - | - | - | - | - | - | - | - | 1 | - | - | - | TambonBan Dung |
| ตำบลดงเย็น | 86 | 80 | - | - | - | - | - | - | - | 6 | - | - | - | - | TambonDong Yen |
| ตำบลโพธิ์สูง | 183 | 183 | - | - | - | - | - | - | - | - | - | - | - | - | TambonPhon Sung |
| ตำบลอ้อมกอ | 92 | 85 | - | 1 | - | - | - | - | - | 6 | - | - | - | - | TambonOm Ko |
| ตำบลบ้านจันทน์ | 236 | 236 | - | - | - | - | - | - | - | - | - | - | - | - | TambonBan Chan |
| ตำบลบ้านชัย | 125 | 122 | 1 | - | - | - | - | - | - | 2 | - | - | - | - | TambonBan Chai |
| ตำบลนาใหม่ | 105 | 105 | - | - | - | - | - | - | - | - | - | - | - | - | TambonNa Mai |
| ตำบลอ่อนนาคลับ | 140 | 139 | - | - | - | - | - | - | - | 1 | - | - | - | - | TambonThon Na Lap |
| ตำบลวังทอง | 75 | 75 | - | - | - | - | - | - | - | - | - | - | - | - | TambonWang Thong |
| ตำบลบ้านม่วง | 99 | 96 | - | - | - | - | - | - | - | 2 | 1 | - | - | - | TambonBan Muang |
| ตำบลบ้านตาต | 110 | 107 | - | - | 1 | - | - | - | - | 2 | - | - | - | - | TambonBan Tat |
| ตำบลนาคำ | 83 | 83 | - | - | - | - | - | - | - | - | - | - | - | - | TambonNa Kham |
| อำเภอบ้านผือ | 1,233 | 1,217 | 1 | 1 | 1 | - | - | - | - | 7 | 7 | - | - | - | AmphoeBan Phue |
| ตำบลบ้านฝ่อ | 65 | 65 | - | - | - | - | - | - | - | - | - | - | - | - | TambonBan Phue |
| ตำบลท่ายโสศก | 213 | 213 | - | - | - | - | - | - | - | - | - | - | - | - | TambonHai Sok |
| ตำบลเขื่อนน้ำ | 166 | 163 | 1 | 1 | 1 | - | - | - | - | - | 1 | - | - | - | TambonKhuea Nam |
| ตำบลโนนทอง | 126 | 121 | - | - | - | - | - | - | - | 5 | - | - | - | - | TambonNon Thong |
| ตำบลข้าวสาร | 80 | 80 | - | - | - | - | - | - | - | - | - | - | - | - | TambonKhao San |
| ตำบลจำปาโมง | 152 | 149 | - | - | - | - | - | - | - | - | 3 | - | - | - | TambonChampa Mong |
| ตำบลเมืองพาน | 103 | 101 | - | - | - | - | - | - | - | - | 2 | - | - | - | TambonMueang Phan |
| ตำบลคำด้วง | 80 | 80 | - | - | - | - | - | - | - | - | - | - | - | - | TambonKham Duang |
| ตำบลหนองหัวดู | 118 | 117 | - | - | - | - | - | - | - | 1 | - | - | - | - | TambonNong Hua Khu |
| ตำบลบ้านค้อ | 38 | 37 | - | - | - | - | - | - | - | - | 1 | - | - | - | TambonBan Kho |
| ตำบลหนองแวง | 92 | 91 | - | - | - | - | - | - | - | 1 | - | - | - | - | TambonNong Waeng |
| อำเภอน้ำโสม | 660 | 635 | 2 | 2 | - | - | - | - | - | 3 | 18 | - | - | - | AmphoeNam Som |
| ตำบลนางัว | 87 | 79 | - | - | - | - | - | - | - | - | 8 | - | - | - | TambonNa Ngua |

ตาราง 2 จำนวนสถานประกอบการ จำนวนตามรูปแบบการจัดตั้งตามกฎหมาย อำเภอและตำบล

TABLE 2 NUMBER OF ESTABLISHMENTS BY FORM OF LEGAL ORGANIZATION, AMPHOE AND TAMBON

| อำเภอ/ตำบล | จำนวน สถานประกอบการ Number of establishments | รูปแบบการจัดตั้งตามกฎหมาย Form of legal organization | | | | | | | | | | Amphoe/Tambon | |
|----------------------|---|--|--|---|---|------------------------|---|----------------------|-----------------------|------------------|----------|---------------|-------------------------|
| | | ส่วนบุคคล Individual | ห้างหุ้นส่วนจำกัด ห้างหุ้นส่วนสามัญ นิติบุคคล Juristic partnership | บริษัทจำกัด บริษัทจำกัด (มหาชน) Company limited, Public company limited | ส่วนราชการ รัฐวิสาหกิจ Government, State-enterprises | สหกรณ์ Cooperatives | กลุ่มแม่บ้าน Community enterprise | สมาคม Association | มูลนิธิ Foundation | อื่น ๆ Others | | | |
| | | 53 | 53 | - | - | - | - | - | - | - | - | | |
| ตำบลน้ำโสม | 53 | 53 | - | - | - | - | - | - | - | - | - | - | TambonNam Som |
| ตำบลหนองแวง | 156 | 155 | - | - | - | - | - | - | - | - | - | - | TambonNong Waeng |
| ตำบลบ้านหยวก | 103 | 102 | - | - | - | - | - | - | - | 1 | - | - | TambonBan Yuak |
| ตำบลโสมเยี่ยม | 65 | 64 | - | - | - | - | - | - | - | 1 | - | - | TambonSom Yiam |
| ตำบลศรีสำราญ | 101 | 93 | 2 | 2 | - | - | - | - | - | 3 | - | - | TambonSi Samran |
| ตำบลสามัคคี | 95 | 89 | - | - | - | - | - | - | - | 6 | - | - | TambonSamakkhi |
| อำเภอเพ็ญ | 1,435 | 1,410 | 4 | 4 | 2 | 2 | 2 | 2 | 2 | 12 | 1 | 1 | AmphoePhen |
| ตำบลเพ็ญ | 163 | 161 | - | - | 2 | - | - | - | - | - | - | - | TambonPhen |
| ตำบลนาพุ | 183 | 171 | - | - | 2 | 2 | - | - | - | 7 | - | - | TambonNa Phu |
| ตำบลเชียงหวาง | 221 | 214 | 1 | 1 | - | - | - | - | - | 5 | - | - | TambonChiang Wang |
| ตำบลสุเม็ล้า | 152 | 150 | 2 | 2 | - | - | - | - | - | - | - | - | TambonSum Sao |
| ตำบลนาบัว | 174 | 174 | - | - | - | - | - | - | - | - | - | - | TambonNa Bua |
| ตำบลบ้านเหล่า | 131 | 130 | 1 | - | - | - | - | - | - | - | - | - | TambonBan Lao |
| ตำบลจอมศรี | 125 | 125 | - | - | - | - | - | - | - | - | - | - | TambonChom Si |
| ตำบลเตาไห | 69 | 69 | - | - | - | - | - | - | - | - | - | - | TambonTao Hai |
| ตำบลโคกกลาง | 117 | 117 | - | - | - | - | - | - | - | - | - | - | TambonKhok Klang |
| ตำบลสร้างแป้น | 100 | 99 | - | - | - | - | - | - | - | - | - | 1 | TambonSang Paen |
| อำเภอสร้างคอม | 273 | 273 | - | - | - | - | - | - | - | - | - | - | AmphoeSang Khom |
| ตำบลเชียงตา | 115 | 115 | - | - | - | - | - | - | - | - | - | - | TambonChiang Da |
| ตำบลนาสะอาด | 76 | 76 | - | - | - | - | - | - | - | - | - | - | TambonNa Sa-at |
| ตำบลบ้านหินโงม | 82 | 82 | - | - | - | - | - | - | - | - | - | - | TambonBan Hin Ngom |
| อำเภอหนองแสง | 318 | 307 | 1 | 6 | - | - | - | - | 3 | 1 | - | - | AmphoeNong Saeng |
| ตำบลหนองแสง | 66 | 62 | - | 1 | - | - | - | - | 3 | - | - | - | TambonNong Saeng |
| ตำบลแสงสว่าง | 83 | 83 | - | - | - | - | - | - | - | - | - | - | TambonSaeng Sawang |
| ตำบลทัพบุ่ง | 169 | 162 | 1 | 5 | - | - | - | - | - | 1 | - | - | TambonThap Bung |
| อำเภอนายูง | 190 | 187 | 1 | - | - | - | - | - | 2 | - | - | - | AmphoeNa Yung |

ตาราง 2 จำนวนสถานประกอบการ จำนวนตามรูปแบบการจัดตั้งตามกฎหมาย อำเภอและตำบล

TABLE 2 NUMBER OF ESTABLISHMENTS BY FORM OF LEGAL ORGANIZATION, AMPHOE AND TAMBON

| อำเภอ/ตำบล | จำนวน สถานประกอบการ Number of establishments | รูปแบบการจัดตั้งตามกฎหมาย Form of legal organization | | | | | | | | | | | | | |
|-----------------------------|---|--|--|--|--|---------------------------------|--|-------------------------------|--------------------------------|---------------------------|---------------|----------|----------|----------|----------------------------------|
| | | ส่วนบุคคล Individual | ห้างหุ้นส่วนจำกัด ห้างหุ้นส่วนสามัญ นิติบุคคล | บริษัทจำกัด บริษัทจำกัด (มหาชน) | ส่วนราชการ รัฐวิสาหกิจ Government, State-enterprises | สหกรณ์ Cooperatives | กลุ่มแม่บ้าน Community enterprise | สมาคม Association | มูลนิธิ Foundation | อื่น ๆ Others | Amphoe/Tambon | | | | |
| | | จำนวน Individual | จำนวน ห้างหุ้นส่วนจำกัด ห้างหุ้นส่วนสามัญ นิติบุคคล | จำนวน บริษัทจำกัด บริษัทจำกัด (มหาชน) | จำนวน ส่วนราชการ รัฐวิสาหกิจ Government, State-enterprises | จำนวน สหกรณ์ Cooperatives | จำนวน กลุ่มแม่บ้าน Community enterprise | จำนวน สมาคม Association | จำนวน มูลนิธิ Foundation | จำนวน อื่น ๆ Others | อำเภอ/ตำบล | | | | |
| ตำบลบ้านก้อง | 126 | 124 | 1 | - | - | - | 1 | - | - | - | - | - | - | - | TambonBan Kong |
| ตำบลนาแค | 64 | 63 | - | - | - | - | 1 | - | - | - | - | - | - | - | TambonNa Khae |
| อำเภอทุ่งยั้ง | 447 | 435 | 1 | 6 | 6 | 3 | 3 | 2 | 1 | 1 | 2 | 2 | 1 | 1 | AmphoePhibun Rak |
| ตำบลบ้านแดง | 183 | 175 | 1 | 6 | - | - | 3 | - | 1 | - | - | - | - | - | TambonBan Daeng |
| ตำบลนาทราย | 115 | 112 | - | - | - | - | 3 | - | - | - | - | - | - | - | TambonNa Sai |
| ตำบลดอนกลอย | 149 | 148 | - | - | - | - | - | - | 1 | - | - | - | - | - | TambonDon Kloi |
| อำเภอภูแก้ว | 114 | 106 | - | - | - | - | 6 | 2 | 2 | 2 | 2 | 2 | 2 | 2 | AmphoeKu Kaeo |
| ตำบลโนนทองอินทร์ | 55 | 54 | - | - | - | - | 1 | - | - | - | - | - | - | - | TambonNon Thong In |
| ตำบลค้อใหญ่ | 59 | 52 | - | - | - | - | 5 | - | 2 | - | - | - | - | - | TambonKho Yai |
| อำเภอประจักษ์ศิลปาคม | 473 | 462 | 1 | - | - | - | 1 | 9 | 1 | 9 | 9 | 9 | 9 | 9 | AmphoePrachak Sinlapakhom |
| ตำบลนาม่วง | 190 | 183 | 1 | - | - | - | - | 6 | - | - | - | - | - | - | TambonNa Muang |
| ตำบลห้วยสามพาด | 133 | 130 | - | - | - | - | 1 | 2 | - | - | - | - | - | - | TambonHuai Sam Phat |
| ตำบลอุ่มจาน | 150 | 149 | - | - | - | - | - | 1 | - | - | - | - | - | - | TambonUm Chan |

ที่มา : สำนักงานอุตสาหกรรม พ.ศ. 2560 (ข้อมูลพื้นฐาน) จังหวัดอุดรธานี สำนักงานสถิติแห่งชาติ กระทรวงดิจิทัลเพื่อเศรษฐกิจและสังคม

Source : The 2017 Industrial Census (Basic Information), Udon Thani Province, National Statistical Office, Ministry of Digital Economy and Society.

ตาราง 3 จำนวนสถานประกอบการ จำแนกตามรูปแบบการจัดตั้งทางเศรษฐกิจ อำเภอและตำบล
TABLE 3 NUMBER OF ESTABLISHMENTS BY FORM OF ECONOMIC ORGANIZATION, AMPHOE AND TAMBON

| อำเภอ/ตำบล | จำนวน สถานประกอบการ Number of establishments | รูปแบบการจัดตั้งทางเศรษฐกิจ Form of economic organization | | | | Amphoe/ Tambon |
|---------------------------|---|---|-----------------------------|------------------------|-----------------|--------------------------------|
| | | สำนักงานแห่งเดียว Single unit | สำนักงานใหญ่ Head office | สำนักงานสาขา Branch | อื่นๆ Others | |
| จังหวัดอุดรธานี | 38,899 | 38,110 | 433 | 354 | 2 | Udon Thani |
| อำเภอเมืองอุดรธานี | 16,958 | 16,316 | 386 | 254 | 2 | AmphoeMueang Udon Thani |
| ตำบลหมากแข้ง | 9,110 | 8,648 | 364 | 98 | - | TambonMak Khaeng |
| ตำบลนิคมสงเคราะห์ | 196 | 194 | - | 2 | - | TambonNikhom Songkhro |
| ตำบลบ้านขาว | 153 | 153 | - | - | - | TambonBan Khao |
| ตำบลหนองบัว | 1,008 | 1,000 | 1 | 7 | - | TambonNong Bua |
| ตำบลบ้านตาด | 244 | 244 | - | - | - | TambonBan Tat |
| ตำบลโนนสูง | 573 | 557 | 4 | 12 | - | TambonNon Sung |
| ตำบลหมื่น | 611 | 589 | 2 | 20 | - | TambonMu Mon |
| ตำบลเชียงยืน | 303 | 302 | - | 1 | - | TambonChiang Yuen |
| ตำบลหนองนาคำ | 584 | 576 | - | 8 | - | TambonNong Na Kham |
| ตำบลกุดสระ | 214 | 209 | 2 | 3 | - | TambonKut Sa |
| ตำบลนาคี | 302 | 257 | 4 | 39 | 2 | TambonNa Di |
| ตำบลบ้านเลื่อม | 611 | 589 | 3 | 19 | - | TambonBan Lueam |
| ตำบลเชียงพิณ | 156 | 155 | - | 1 | - | TambonChiang Phin |
| ตำบลสามพร้าว | 923 | 917 | 2 | 4 | - | TambonSam Phrao |
| ตำบลหนองไฮ | 152 | 151 | 1 | - | - | TambonNong Hai |
| ตำบลนาข่า | 465 | 461 | - | 4 | - | TambonNa Kha |
| ตำบลบ้านจั่น | 513 | 495 | - | 18 | - | TambonBan Chan |
| ตำบลหนองขอนกว้าง | 367 | 348 | 3 | 16 | - | TambonNong Khon Kwang |
| ตำบลโคกสะอาด | 170 | 168 | - | 2 | - | TambonKhok Sa-at |

ตาราง 3 จำนวนสถานประกอบการ จำแนกตามรูปแบบการจัดตั้งทางเศรษฐกิจ อำเภอและตำบล
TABLE 3 NUMBER OF ESTABLISHMENTS BY FORM OF ECONOMIC ORGANIZATION, AMPHOE AND TAMBON

| อำเภอ/ตำบล | จำนวน สถานประกอบการ Number of establishments | รูปแบบการจัดตั้งทางเศรษฐกิจ | | | | Form of economic organization | อำเภอ/ Tambon |
|-----------------------|---|----------------------------------|-----------------------------|------------------------|-----------------|-------------------------------|------------------|
| | | สำนักงานแห่งเดียว Single unit | สำนักงานใหญ่ Head office | สำนักงานสาขา Branch | อื่นๆ Others | | |
| ตำบลนากว้าง | 142 | 142 | - | - | - | TambonNa Kwang | |
| ตำบลหนองไผ่ | 161 | 161 | - | - | - | TambonNong Phai | |
| อำเภอคุศัมภ์ | 1,266 | 1,264 | 1 | 1 | - | AmphoeKut Chap | |
| ตำบลกุฉินชัย | 130 | 130 | - | - | - | TambonKut Chap | |
| ตำบลปะโค | 151 | 150 | 1 | - | - | TambonPa Kho | |
| ตำบลหนองสูง | 138 | 138 | - | - | - | TambonKhon Yung | |
| ตำบลเชียงเพ็ง | 161 | 161 | - | - | - | TambonChiang Pheng | |
| ตำบลสร้างก่อ | 152 | 152 | - | - | - | TambonSang Ko | |
| ตำบลเมืองเสียน | 481 | 480 | - | 1 | - | TambonMueang Phia | |
| ตำบลตาลเสี้ยน | 53 | 53 | - | - | - | TambonTan Lian | |
| อำเภอหนองงัวขอ | 1,243 | 1,235 | - | 8 | - | AmphoeNong Wua So | |
| ตำบลหมากหญ้า | 247 | 242 | - | 5 | - | TambonMak Ya | |
| ตำบลหนองอ้อ | 186 | 185 | - | 1 | - | TambonNong O | |
| ตำบลอุ้มผาง | 158 | 158 | - | - | - | TambonUp Mung | |
| ตำบลกุดหมากไฟ | 159 | 159 | - | - | - | TambonKut Mak Fai | |
| ตำบลน้ำพัน | 103 | 103 | - | - | - | TambonNam Phon | |
| ตำบลหนองบัวบาน | 132 | 131 | - | 1 | - | TambonNong Bua Ban | |
| ตำบลโนนหวาย | 154 | 153 | - | 1 | - | TambonNon Wai | |
| ตำบลหนองวัวซอ | 104 | 104 | - | - | - | TambonNong Wua So | |
| อำเภอกุมภวาปี | 2,870 | 2,831 | 22 | 17 | - | AmphoeKumphawapi | |
| ตำบลชุมได้ | 140 | 140 | - | - | - | TambonTum Tai | |

ตาราง 3 จำนวนสถานประกอบการ จำแนกตามรูปแบบการจัดตั้งทางเศรษฐกิจ อำเภอและตำบล
TABLE 3 NUMBER OF ESTABLISHMENTS BY FORM OF ECONOMIC ORGANIZATION, AMPHOE AND TAMBON

| อำเภอ/ตำบล | จำนวน สถานประกอบการ Number of establishments | รูปแบบการจัดตั้งทางเศรษฐกิจ | | | | Form of economic organization | อำเภอ/ Tambon |
|----------------------|---|----------------------------------|-----------------------------|------------------------|-----------------|-------------------------------|------------------|
| | | สำนักงานแห่งเดียว Single unit | สำนักงานใหญ่ Head office | สำนักงานสาขา Branch | อื่นๆ Others | | |
| ตำบลพันดอน | 532 | 520 | 10 | 2 | - | TambonPhan Don | |
| ตำบลเวียงคำ | 231 | 230 | 1 | - | - | TambonWiang Kham | |
| ตำบลแก่งแค | 153 | 151 | 2 | - | - | TambonChae Lae | |
| ตำบลเชียงแห | 118 | 118 | - | - | - | TambonChiang Wae | |
| ตำบลห้วยเก็ง | 135 | 133 | 1 | 1 | - | TambonHuai Koeng | |
| ตำบลเสอเพลอ | 215 | 215 | - | - | - | TambonSoe Phloe | |
| ตำบลสีอ | 88 | 88 | - | - | - | TambonSi O | |
| ตำบลปะโต | 192 | 190 | 1 | 1 | - | TambonPa Kho | |
| ตำบลผาสุก | 107 | 106 | - | 1 | - | TambonPha Suk | |
| ตำบลท่าลี่ | 112 | 112 | - | - | - | TambonTha Li | |
| ตำบลกุ่มภวปี | 716 | 697 | 7 | 12 | - | TambonKumphawapi | |
| ตำบลหนองหัว | 131 | 131 | - | - | - | TambonNong Wa | |
| อำเภอโนนสะอาด | 989 | 986 | - | 3 | - | AmphoeNon Sa-at | |
| ตำบลโนนสะอาด | 408 | 405 | - | 3 | - | TambonNon Sa-at | |
| ตำบลบึงแก้ว | 171 | 171 | - | - | - | TambonBung Kaeo | |
| ตำบลโพธิ์ศรีสำราญ | 125 | 125 | - | - | - | TambonPho Si Samran | |
| ตำบลพนนงาม | 108 | 108 | - | - | - | TambonThom Na Ngam | |
| ตำบลหนองกุงศรี | 98 | 98 | - | - | - | TambonNong Kung Si | |
| ตำบลโคกกลาง | 79 | 79 | - | - | - | TambonKhok Klang | |
| อำเภอหนองหาน | 1,905 | 1,892 | 8 | 5 | - | AmphoeNong Han | |
| ตำบลหนองหาน | 411 | 407 | 2 | 2 | - | TambonNong Han | |

ตาราง 3 จำนวนสถานประกอบการ จำแนกตามรูปแบบการจัดตั้งทางเศรษฐกิจ อำเภอและตำบล
TABLE 3 NUMBER OF ESTABLISHMENTS BY FORM OF ECONOMIC ORGANIZATION, AMPHOE AND TAMBON

| อำเภอ/ตำบล | จำนวน สถานประกอบการ Number of establishments | รูปแบบการจัดตั้งทางเศรษฐกิจ | | | | Form of economic organization | อำเภอ/ Tambon |
|--------------------|---|----------------------------------|-----------------------------|------------------------|-----------------|-------------------------------|---------------|
| | | สำนักงานแห่งเดียว Single unit | สำนักงานใหญ่ Head office | สำนักงานสาขา Branch | อื่นๆ Others | | |
| ตำบลหนองเม็ก | 261 | 256 | 2 | 3 | - | TambonNong Mek | |
| ตำบลพังง | 134 | 133 | 1 | - | - | TambonPhang Ngu | |
| ตำบลสะแบง | 99 | 98 | 1 | - | - | TambonSabaeng | |
| ตำบลศรีอยุ่พริ้ว | 118 | 118 | - | - | - | TambonSoi Phrao | |
| ตำบลบ้านเชียง | 142 | 141 | 1 | - | - | TambonBan Chiang | |
| ตำบลบ้านยา | 105 | 105 | - | - | - | TambonBan Ya | |
| ตำบลโพนงาม | 232 | 232 | - | - | - | TambonPhon Ngam | |
| ตำบลฝักคอบ | 154 | 153 | 1 | - | - | TambonPhak Top | |
| ตำบลหนองไผ่ | 119 | 119 | - | - | - | TambonNong Phai | |
| ตำบลดอนทรายโคก | 48 | 48 | - | - | - | TambonDon Hai Sok | |
| ตำบลหนองสระปลา | 82 | 82 | - | - | - | TambonNong Sa Pla | |
| อำเภอทุ่งฝน | 373 | 373 | - | - | - | AmphoeThung Fon | |
| ตำบลทุ่งฝน | 159 | 159 | - | - | - | TambonThung Fon | |
| ตำบลทุ่งใหญ่ | 146 | 146 | - | - | - | TambonThung Yai | |
| ตำบลนาชุมแสง | 38 | 38 | - | - | - | TambonNa Chum Saeng | |
| ตำบลนาทม | 30 | 30 | - | - | - | TambonNa Thom | |
| อำเภอไชยวาน | 657 | 652 | 1 | 4 | - | AmphoeChai Wan | |
| ตำบลไชยวาน | 346 | 341 | 1 | 4 | - | TambonChai Wan | |
| ตำบลหนองหลัก | 111 | 111 | - | - | - | TambonNong Lak | |
| ตำบลคำเกาะ | 89 | 89 | - | - | - | TambonKham Lo | |
| ตำบลโพนสูง | 111 | 111 | - | - | - | TambonPhon Sung | |

ตาราง 3 จำนวนสถานประกอบการ จำแนกตามรูปแบบการจัดตั้งทางเศรษฐกิจ อำเภอและตำบล

TABLE 3 NUMBER OF ESTABLISHMENTS BY FORM OF ECONOMIC ORGANIZATION, AMPHOE AND TAMBON

| อำเภอ/ตำบล | จำนวน สถานประกอบการ Number of establishments | รูปแบบการจัดตั้งทางเศรษฐกิจ | | | | Form of economic organization |
|-----------------------|---|-------------------------------|-----------------------------|------------------------|-----------------|-------------------------------|
| | | สำนักงานเดี่ยว Single unit | สำนักงานใหญ่ Head office | สำนักงานสาขา Branch | อื่นๆ Others | |
| อำเภอศรีธาตุ | 934 | 926 | 2 | 6 | - | AmphoeSi That |
| ตำบลศรีธาตุ | 308 | 301 | 1 | 6 | - | TambonSi That |
| ตำบลจำปี | 165 | 165 | - | - | - | TambonChampi |
| ตำบลบ้านโปร่ง | 99 | 98 | 1 | - | - | TambonBan Prong |
| ตำบลหัวนาคำ | 170 | 170 | - | - | - | TambonHua Na Kham |
| ตำบลหนองนงเรียน | 78 | 78 | - | - | - | TambonNong Nok Khian |
| ตำบลนาสูง | 39 | 39 | - | - | - | TambonNa Yung |
| ตำบลตาตอง | 75 | 75 | - | - | - | TambonTat Thong |
| อำเภอวังสามหมอ | 1,139 | 1,120 | 1 | 18 | - | AmphoeWang Sam Mo |
| ตำบลหนองกุงทับม้า | 131 | 131 | - | - | - | TambonNong Kung Thap Ma |
| ตำบลหนองหญ้าไซ | 133 | 133 | - | - | - | TambonNong Ya Sai |
| ตำบลชะยาว | 150 | 150 | - | - | - | TambonBa Yao |
| ตำบลผาสุก | 202 | 200 | - | 2 | - | TambonPha Suk |
| ตำบลคำโคกสูง | 60 | 60 | - | - | - | TambonKham Khok Sung |
| ตำบลวังสามหมอ | 463 | 446 | 1 | 16 | - | TambonWang Sam Mo |
| อำเภอบ้านดุง | 2,390 | 2,387 | 3 | - | - | AmphoeBan Dung |
| ตำบลศรีสุขโท | 868 | 865 | 3 | - | - | TambonSi Suttiho |
| ตำบลบ้านดุง | 188 | 188 | - | - | - | TambonBan Dung |
| ตำบลดงเย็น | 86 | 86 | - | - | - | TambonDong Yen |
| ตำบลโพ้นสูง | 183 | 183 | - | - | - | TambonPhon Sung |
| ตำบลอ้อมกอ | 92 | 92 | - | - | - | TambonOm Ko |

ตาราง 3 จำนวนสถานประกอบการ จำแนกตามรูปแบบการจัดตั้งทางเศรษฐกิจ อำเภอและตำบล
TABLE 3 NUMBER OF ESTABLISHMENTS BY FORM OF ECONOMIC ORGANIZATION, AMPHOE AND TAMBON

| อำเภอ/ตำบล | จำนวน สถานประกอบการ Number of establishments | รูปแบบการจัดตั้งทางเศรษฐกิจ | | | | Form of economic organization | อำเภอ/ Tambon |
|---------------------|---|-------------------------------|-----------------------------|------------------------|-----------------|-------------------------------|---------------|
| | | สำนักงานเดี่ยว Single unit | สำนักงานใหญ่ Head office | สำนักงานสาขา Branch | อื่นๆ Others | | |
| ตำบลบ้านจันทน์ | 236 | 236 | - | - | - | TambonBan Chan | |
| ตำบลบ้านชัย | 125 | 125 | - | - | - | TambonBan Chai | |
| ตำบลนาไหม | 105 | 105 | - | - | - | TambonNa Mai | |
| ตำบลอ่อนนกลับ | 140 | 140 | - | - | - | TambonThon Na Lap | |
| ตำบลวังทอง | 75 | 75 | - | - | - | TambonWang Thong | |
| ตำบลบ้านม่วง | 99 | 99 | - | - | - | TambonBan Muang | |
| ตำบลบ้านตลาด | 110 | 110 | - | - | - | TambonBan Tat | |
| ตำบลนาคำ | 83 | 83 | - | - | - | TambonNa Kham | |
| อำเภอบ้านดือ | 1,930 | 1,912 | 4 | 14 | - | AmphoeBan Phue | |
| ตำบลบ้านฝ้อ | 496 | 482 | 2 | 12 | - | TambonBan Phue | |
| ตำบลห้วยไต่ก | 213 | 213 | - | - | - | TambonHai Sok | |
| ตำบลเขื่อน้ำ | 166 | 165 | - | 1 | - | TambonKhuea Nam | |
| ตำบลค่าง | 110 | 110 | - | - | - | TambonKham Bong | |
| ตำบลโนนทอง | 126 | 126 | - | - | - | TambonNon Thong | |
| ตำบลข้าวสาร | 80 | 80 | - | - | - | TambonKhao San | |
| ตำบลจำปาโมง | 152 | 152 | - | - | - | TambonChampa Mong | |
| ตำบลกลางใหญ่ | 156 | 155 | - | 1 | - | TambonKlang Yai | |
| ตำบลเมืองพาน | 103 | 102 | 1 | - | - | TambonMueang Phan | |
| ตำบลค้ำด้วง | 80 | 79 | 1 | - | - | TambonKham Duang | |
| ตำบลหนองหัวคู | 118 | 118 | - | - | - | TambonNong Hua Khu | |
| ตำบลบ้านดือ | 38 | 38 | - | - | - | TambonBan Kho | |

ตาราง 3 จำนวนสถานประกอบการ จำแนกตามรูปแบบการจัดตั้งทางเศรษฐกิจ อำเภอและตำบล
TABLE 3 NUMBER OF ESTABLISHMENTS BY FORM OF ECONOMIC ORGANIZATION, AMPHOE AND TAMBON

| อำเภอ/ตำบล | จำนวน สถานประกอบการ Number of establishments | รูปแบบการจัดตั้งทางเศรษฐกิจ | | | | Form of economic organization | อำเภอ/ Tambon |
|--------------------|---|----------------------------------|-----------------------------|------------------------|-----------------|-------------------------------|------------------|
| | | สำนักงานแห่งเดียว Single unit | สำนักงานใหญ่ Head office | สำนักงานสาขา Branch | อื่นๆ Others | | |
| ตำบลหนองแวง | 92 | 92 | - | - | - | TambonNong Waeng | |
| อำเภอน้ำโสม | 1,347 | 1,332 | 1 | 14 | - | AmphoeNam Som | |
| ตำบลนงั่ว | 363 | 356 | - | 7 | - | TambonNa Ngua | |
| ตำบลน้ำโสม | 155 | 154 | - | 1 | - | TambonNam Som | |
| ตำบลหนองแวง | 156 | 156 | - | - | - | TambonNong Waeng | |
| ตำบลบ้านหวก | 103 | 103 | - | - | - | TambonBan Yuak | |
| ตำบลโสมเยี่ยม | 65 | 65 | - | - | - | TambonSom Yiam | |
| ตำบลศรีสำราญ | 410 | 403 | 1 | 6 | - | TambonSi Samran | |
| ตำบลสามัคคี | 95 | 95 | - | - | - | TambonSamakki | |
| อำเภอเพ็ญ | 2,062 | 2,058 | 2 | 2 | - | AmphoePhen | |
| ตำบลเพ็ญ | 492 | 488 | 2 | 2 | - | TambonPhen | |
| ตำบลบ้านธาตุ | 298 | 298 | - | - | - | TambonBan That | |
| ตำบลนาพุ | 183 | 183 | - | - | - | TambonNa Phu | |
| ตำบลเชียงหวาง | 221 | 221 | - | - | - | TambonChiang Wang | |
| ตำบลสุขเม้า | 152 | 152 | - | - | - | TambonSum Sao | |
| ตำบลนาบัว | 174 | 174 | - | - | - | TambonNa Bua | |
| ตำบลบ้านเหล่า | 131 | 131 | - | - | - | TambonBan Lao | |
| ตำบลจอมศรี | 125 | 125 | - | - | - | TambonChom Si | |
| ตำบลเตาไถ | 69 | 69 | - | - | - | TambonTao Hai | |
| ตำบลโคกกลาง | 117 | 117 | - | - | - | TambonKhok Klang | |
| ตำบลสร้างแป้น | 100 | 100 | - | - | - | TambonSang Paen | |

ตาราง 3 จำนวนสถานประกอบการ จำแนกตามรูปแบบการจัดตั้งทางเศรษฐกิจ อำเภอและตำบล
TABLE 3 NUMBER OF ESTABLISHMENTS BY FORM OF ECONOMIC ORGANIZATION, AMPHOE AND TAMBON

| อำเภอ/ตำบล | จำนวน สถานประกอบการ Number of establishments | รูปแบบการจัดตั้งทางเศรษฐกิจ | | | | อำเภอ/ Tambon |
|--------------------------|---|----------------------------------|-----------------------------|------------------------|-----------------|-------------------------|
| | | สำนักงานแห่งเดียว Single unit | สำนักงานใหญ่ Head office | สำนักงานสาขา Branch | อื่นๆ Others | |
| อำเภอสร้างคอม | 669 | 667 | - | 2 | - | AmphoeSang Khom |
| ตำบลสร้างคอม | 152 | 150 | - | 2 | - | TambonSang Khom |
| ตำบลเชียงดา | 115 | 115 | - | - | - | TambonChiang Da |
| ตำบลบ้านยาวด | 85 | 85 | - | - | - | TambonBan Yuat |
| ตำบลบ้านโคก | 159 | 159 | - | - | - | TambonBan Khok |
| ตำบลนาสะอาด | 76 | 76 | - | - | - | TambonNa Sa-at |
| ตำบลบ้านหินโงม | 82 | 82 | - | - | - | TambonBan Hin Ngom |
| อำเภอหนองแสง | 405 | 398 | 2 | 5 | - | AmphoeNong Saeng |
| ตำบลหนองแสง | 66 | 66 | - | - | - | TambonNong Saeng |
| ตำบลแสงสว่าง | 115 | 115 | - | - | - | TambonSaeng Sawang |
| ตำบลนาดี | 55 | 53 | 2 | - | - | TambonNa Di |
| ตำบลทับกุง | 169 | 164 | - | 5 | - | TambonThap Kung |
| อำเภอนาขุง | 463 | 463 | - | - | - | AmphoeNa Yung |
| ตำบลนาขุง | 140 | 140 | - | - | - | TambonNa Yung |
| ตำบลบ้านก้อง | 126 | 126 | - | - | - | TambonBan Kong |
| ตำบลนาแค | 64 | 64 | - | - | - | TambonNa Khae |
| ตำบลโนนทอง | 133 | 133 | - | - | - | TambonNon Thong |
| อำเภอพิบูลย์รักษ์ | 447 | 447 | - | - | - | AmphoePhibun Rak |
| ตำบลบ้านแดง | 183 | 183 | - | - | - | TambonBan Daeng |
| ตำบลนาทราย | 115 | 115 | - | - | - | TambonNa Sai |
| ตำบลดอนภอย | 149 | 149 | - | - | - | TambonDon Kloi |

ตาราง 3 จำนวนสถานประกอบการ จำแนกตามรูปแบบการจัดตั้งทางเศรษฐกิจ อำเภอและตำบล
TABLE 3 NUMBER OF ESTABLISHMENTS BY FORM OF ECONOMIC ORGANIZATION, AMPHOE AND TAMBON

| อำเภอ/ตำบล | จำนวน สถานประกอบการ Number of establishments | รูปแบบการจัดตั้งทางเศรษฐกิจ | | | | Form of economic organization | อำเภอ/ Tambon |
|-----------------------------|---|---------------------------------------|-----------------------------|------------------------|-----------------|-------------------------------|----------------------------------|
| | | สำนักงาน เพียงเดียว Single unit | สำนักงานใหญ่ Head office | สำนักงานสาขา Branch | อื่นๆ Others | | |
| อำเภออุ้มแก้ว | 379 | 378 | - | - | 1 | - | AmphoeKu Kaeo |
| ตำบลบ้านจืด | 148 | 147 | - | - | 1 | - | TambonBan Chit |
| ตำบลโนนทองอินทร์ | 55 | 55 | - | - | - | - | TambonNon Thong In |
| ตำบลค้อใหญ่ | 59 | 59 | - | - | - | - | TambonKho Yai |
| ตำบลคอนสาย | 117 | 117 | - | - | - | - | TambonKhon Sai |
| อำเภอประจักษ์ศิลปาคม | 473 | 473 | - | - | - | - | AmphoePrachak Sinlapakhom |
| ตำบลนาม่วง | 190 | 190 | - | - | - | - | TambonNa Muang |
| ตำบลห้วยสมพาด | 133 | 133 | - | - | - | - | TambonHuai Sam Phat |
| ตำบลอู่มุง | 150 | 150 | - | - | - | - | TambonUm Chan |
| ในเขตเทศบาล | 25,259 | 24,527 | 417 | 313 | 2 | 2 | Municipal area |
| อำเภอเมืองอุดรธานี | 13,673 | 13,075 | 376 | 220 | 2 | 2 | AmphoeMueang Udon Thani |
| ตำบลหมากแข้ง | 9,110 | 8,648 | 364 | 98 | - | - | TambonMak Khaeng |
| ตำบลนิคมสงคราม | 23 | 23 | - | - | - | - | TambonNikhom Songkhro |
| ตำบลหนองบัว | 1,008 | 1,000 | 1 | 7 | - | - | TambonNong Bua |
| ตำบลบ้านดาด | 244 | 244 | - | - | - | - | TambonBan Tat |
| ตำบลโนนสูง | 346 | 341 | 1 | 4 | - | - | TambonNon Sung |
| ตำบลชุมเม่น | 429 | 415 | 1 | 13 | - | - | TambonMu Mon |
| ตำบลหนองนาคำ | 235 | 230 | - | 5 | - | - | TambonNong Na Kham |
| ตำบลนาดี | 149 | 110 | 1 | 36 | 2 | - | TambonNa Di |
| ตำบลบ้านเลื่อม | 546 | 525 | 3 | 18 | - | - | TambonBan Lueam |
| ตำบลสามพร้าว | 378 | 374 | 2 | 2 | - | - | TambonSam Phrao |

ตาราง 3 จำนวนสถานประกอบการ จำแนกตามรูปแบบการจัดตั้งทางเศรษฐกิจ อำเภอและตำบล
TABLE 3 NUMBER OF ESTABLISHMENTS BY FORM OF ECONOMIC ORGANIZATION, AMPHOE AND TAMBON

| อำเภอ/ตำบล | จำนวน สถานประกอบการ Number of establishments | รูปแบบการจัดตั้งทางเศรษฐกิจ | | | | Form of economic organization | Amphoe/ Tambon |
|-----------------------|---|----------------------------------|-----------------------------|------------------------|-----------------|-------------------------------|-------------------|
| | | สำนักงานแห่งเดียว Single unit | สำนักงานใหญ่ Head office | สำนักงานสาขา Branch | อื่นๆ Others | | |
| ตำบลนาข่า | 339 | 335 | - | 4 | - | TambonNa Kha | |
| ตำบลบ้านจั่น | 259 | 242 | - | 17 | - | TambonBan Chan | |
| ตำบลหนองขอนกว้าง | 366 | 347 | 3 | 16 | - | TambonNong Khon Kwang | |
| ตำบลโคกสะอาด | 80 | 80 | - | - | - | TambonKhok Sa-at | |
| ตำบลหนองไผ่ | 161 | 161 | - | - | - | TambonNong Phai | |
| อำเภออุตุจักษ์ | 929 | 927 | 1 | 1 | - | AmphoeKut Chap | |
| ตำบลอุตุจักษ์ | 35 | 35 | - | - | - | TambonKut Chap | |
| ตำบลปะโค | 151 | 150 | 1 | - | - | TambonPa Kho | |
| ตำบลเชียงเพ็ง | 161 | 161 | - | - | - | TambonChiang Pheng | |
| ตำบลสร้างก่อ | 73 | 73 | - | - | - | TambonSang Ko | |
| ตำบลเมืองเพี้ย | 481 | 480 | - | 1 | - | TambonMueang Phia | |
| ตำบลตาลเสียน | 28 | 28 | - | - | - | TambonTan Lian | |
| อำเภอหนองวัวซอ | 975 | 967 | - | 8 | - | AmphoeNong Wua So | |
| ตำบลหมากหญ้า | 168 | 163 | - | 5 | - | TambonMak Ya | |
| ตำบลหนองอ้อ | 100 | 99 | - | 1 | - | TambonNong O | |
| ตำบลอุ้มมุง | 158 | 158 | - | - | - | TambonUp Mung | |
| ตำบลคุตหมากไฟ | 159 | 159 | - | - | - | TambonKut Mak Fai | |
| ตำบลหนองบัวบาน | 132 | 131 | - | 1 | - | TambonNong Bua Ban | |
| ตำบลโนนทราย | 154 | 153 | - | 1 | - | TambonNon Wai | |
| ตำบลหนองวัวซอ | 104 | 104 | - | - | - | TambonNong Wua So | |
| อำเภอกุมภวาปี | 2,128 | 2,090 | 22 | 16 | - | AmphoeKumphawapi | |

ตาราง 3 จำนวนสถานประกอบการ จำแนกตามรูปแบบการจัดตั้งทางเศรษฐกิจ อำเภอและตำบล

TABLE 3 NUMBER OF ESTABLISHMENTS BY FORM OF ECONOMIC ORGANIZATION, AMPHOE AND TAMBON

| อำเภอ/ตำบล | จำนวน สถานประกอบการ Number of establishments | รูปแบบการจัดตั้งทางเศรษฐกิจ | | | | Form of economic organization |
|---------------|---|----------------------------------|-----------------------------|------------------------|-----------------|-------------------------------|
| | | สำนักงานแห่งเดียว Single unit | สำนักงานใหญ่ Head office | สำนักงานสาขา Branch | อื่นๆ Others | |
| ตำบลพันดอน | 532 | 520 | 10 | 2 | - | TambonPhan Don |
| ตำบลเวียงคำ | 231 | 230 | 1 | - | - | TambonWiang Kham |
| ตำบลแก่งแล | 153 | 151 | 2 | - | - | TambonChae Lae |
| ตำบลเชียงแห | 118 | 118 | - | - | - | TambonChiang Wae |
| ตำบลห้วยเก็ง | 135 | 133 | 1 | 1 | - | TambonHuai Koeng |
| ตำบลปะโค | 192 | 190 | 1 | 1 | - | TambonPa Kho |
| ตำบลกุงมกราปี | 636 | 617 | 7 | 12 | - | TambonKumphawapi |
| ตำบลหนองหว้า | 131 | 131 | - | - | - | TambonNong Wa |
| อำเภอโนนสะอาด | 408 | 405 | - | 3 | - | AmphoeNon Sa-at |
| ตำบลโนนสะอาด | 408 | 405 | - | 3 | - | TambonNon Sa-at |
| อำเภอหนองหาน | 856 | 846 | 5 | 5 | - | AmphoeNong Han |
| ตำบลหนองหาน | 232 | 229 | 1 | 2 | - | TambonNong Han |
| ตำบลหนองเม็ก | 261 | 256 | 2 | 3 | - | TambonNong Mek |
| ตำบลบ้านเชียง | 90 | 89 | 1 | - | - | TambonBan Chiang |
| ตำบลฝักตบ | 154 | 153 | 1 | - | - | TambonPhak Top |
| ตำบลหนองไผ่ | 119 | 119 | - | - | - | TambonNong Phai |
| อำเภอทุ่งฝน | 233 | 233 | - | - | - | AmphoeThung Fon |
| ตำบลทุ่งฝน | 87 | 87 | - | - | - | TambonThung Fon |
| ตำบลทุ่งใหญ่ | 146 | 146 | - | - | - | TambonThung Yai |
| อำเภอไชยวาน | 457 | 452 | 1 | 4 | - | AmphoeChai Wan |
| ตำบลไชยวาน | 346 | 341 | 1 | 4 | - | TambonChai Wan |

ตาราง 3 จำนวนสถานประกอบการ จำแนกตามรูปแบบการจัดตั้งทางเศรษฐกิจ อำเภอและตำบล
TABLE 3 NUMBER OF ESTABLISHMENTS BY FORM OF ECONOMIC ORGANIZATION, AMPHOE AND TAMBON

| อำเภอ/ตำบล | จำนวน สถานประกอบการ Number of establishments | รูปแบบการจัดตั้งทางเศรษฐกิจ | | | | Form of economic organization | อำเภอ/ Tambon |
|---------------------|---|----------------------------------|-----------------------------|------------------------|-----------------|-------------------------------|------------------|
| | | สำนักงานแห่งเดียว Single unit | สำนักงานใหญ่ Head office | สำนักงานสาขา Branch | อื่นๆ Others | | |
| ตำบลโพหนอง | 111 | | - | | - | TambonPhon Sung | |
| อำเภอดงหลวง | 716 | 708 | 2 | | 6 | AmphoeSi That | |
| ตำบลศรีธาตุ | 282 | 275 | 1 | | 6 | TambonSi That | |
| ตำบลจำปี | 165 | 165 | - | | - | TambonChampi | |
| ตำบลบ้านโป่ง | 99 | 98 | 1 | | - | TambonBan Prong | |
| ตำบลหัวน้ำคำ | 170 | 170 | - | | - | TambonHua Na Kham | |
| อำเภอวังสามหมอ | 948 | 929 | 1 | 18 | - | AmphoeWang Sam Mo | |
| ตำบลหนองหญ้าไซ | 133 | 133 | - | | - | TambonNong Ya Sai | |
| ตำบลปะทาย | 150 | 150 | - | | - | TambonBa Yao | |
| ตำบลผาสุก | 202 | 200 | - | 2 | - | TambonPha Suk | |
| ตำบลวังสามหมอ | 463 | 446 | 1 | 16 | - | TambonWang Sam Mo | |
| อำเภอบ้านดุง | 904 | 901 | 3 | | - | AmphoeBan Dung | |
| ตำบลศรีสุทโธ | 868 | 865 | 3 | | - | TambonSi Suttho | |
| ตำบลบ้านดุง | 36 | 36 | - | | - | TambonBan Dung | |
| อำเภอบ้านฝาง | 697 | 682 | 2 | 13 | - | AmphoeBan Phue | |
| ตำบลบ้านฝาง | 431 | 417 | 2 | 12 | - | TambonBan Phue | |
| ตำบลค่าง | 110 | 110 | - | | - | TambonKham Bong | |
| ตำบลกลางใหญ่ | 156 | 155 | - | 1 | - | TambonKlang Yai | |
| อำเภอน้ำโสม | 687 | 673 | - | | 14 | AmphoeNam Som | |
| ตำบลนงัว | 276 | 269 | - | 7 | - | TambonNa Ngua | |
| ตำบลน้ำโสม | 102 | 101 | - | 1 | - | TambonNam Som | |

ตาราง 3 จำนวนสถานประกอบการ จำแนกตามรูปแบบการจัดตั้งทางเศรษฐกิจ อำเภอและตำบล
TABLE 3 NUMBER OF ESTABLISHMENTS BY FORM OF ECONOMIC ORGANIZATION, AMPHOE AND TAMBON

| อำเภอ/ตำบล | จำนวน สถานประกอบการ Number of establishments | รูปแบบการจัดตั้งทางเศรษฐกิจ | | | | Form of economic organization | อำเภอ/ Tambon |
|--------------------|---|----------------------------------|-----------------------------|------------------------|-----------------|-------------------------------|------------------|
| | | สำนักงานแห่งเดียว Single unit | สำนักงานใหญ่ Head office | สำนักงานสาขา Branch | อื่นๆ Others | | |
| ตำบลศรีสำราญ | 309 | 303 | - | 6 | - | TambonSi Samran | |
| อำเภอเพ็ญ | 627 | 623 | 2 | 2 | - | AmphoePhen | |
| ตำบลเพ็ญ | 329 | 325 | 2 | 2 | - | TambonPhen | |
| ตำบลบ้านธาตุ | 298 | 298 | - | - | - | TambonBan That | |
| อำเภอสร้างคอม | 396 | 394 | - | 2 | - | AmphoeSang Khom | |
| ตำบลสร้างคอม | 152 | 150 | - | 2 | - | TambonSang Khom | |
| ตำบลบ้านยวด | 85 | 85 | - | - | - | TambonBan Yuat | |
| ตำบลบ้านโคก | 159 | 159 | - | - | - | TambonBan Khok | |
| อำเภอหนองแสง | 87 | 85 | 2 | - | - | AmphoeNong Saeng | |
| ตำบลแสงสว่าง | 32 | 32 | - | - | - | TambonSaeng Sawang | |
| ตำบลนาดี | 55 | 53 | 2 | - | - | TambonNa Di | |
| อำเภอนายูง | 273 | 273 | - | - | - | AmphoeNa Yung | |
| ตำบลนาสูง | 140 | 140 | - | - | - | TambonNa Yung | |
| ตำบลโนนทอง | 133 | 133 | - | - | - | TambonNon Thong | |
| อำเภอภูแก้ว | 265 | 264 | - | 1 | - | AmphoeKu Kaeo | |
| ตำบลบ้านจืด | 148 | 147 | - | 1 | - | TambonBan Chit | |
| ตำบลคอนสาย | 117 | 117 | - | - | - | TambonKhon Sai | |
| นอกระเทศบาล | 13,640 | 13,583 | 16 | 41 | - | Non - municipal area | |
| อำเภอเมืองอุดรธานี | 3,285 | 3,241 | 10 | 34 | - | AmphoeMueang Udon Thani | |
| ตำบลนิคมสงเคราะห์ | 173 | 171 | - | 2 | - | TambonNikhom Songkhro | |
| ตำบลบ้านฆาก | 153 | 153 | - | - | - | TambonBan Khao | |

ตาราง 3 จำนวนสถานประกอบการ จำแนกตามรูปแบบการจัดตั้งทางเศรษฐกิจ อำเภอและตำบล
TABLE 3 NUMBER OF ESTABLISHMENTS BY FORM OF ECONOMIC ORGANIZATION, AMPHOE AND TAMBON

| อำเภอ/ตำบล | จำนวน สถานประกอบการ Number of establishments | รูปแบบการจัดตั้งทางเศรษฐกิจ | | | | Form of economic organization | อำเภอ/ Tambon |
|-----------------------|---|----------------------------------|-----------------------------|------------------------|-----------------|-------------------------------|---------------|
| | | สำนักงานแห่งเดียว Single unit | สำนักงานใหญ่ Head office | สำนักงานสาขา Branch | อื่นๆ Others | | |
| ตำบลโนนสูง | 227 | 216 | 3 | 8 | - | TambonNon Sung | |
| ตำบลหนองมน | 182 | 174 | 1 | 7 | - | TambonMu Mon | |
| ตำบลเชียงยืน | 303 | 302 | - | 1 | - | TambonChiang Yuen | |
| ตำบลหนองนาคำ | 349 | 346 | - | 3 | - | TambonNong Na Kham | |
| ตำบลกุศตระ | 214 | 209 | 2 | 3 | - | TambonKut Sa | |
| ตำบลนาดี | 153 | 147 | 3 | 3 | - | TambonNa Di | |
| ตำบลบ้านเลื่อม | 65 | 64 | - | 1 | - | TambonBan Lueam | |
| ตำบลเชียงพิณ | 156 | 155 | - | 1 | - | TambonChiang Phin | |
| ตำบลสามพร้าว | 545 | 543 | - | 2 | - | TambonSam Phrao | |
| ตำบลหนองไฮ | 152 | 151 | 1 | - | - | TambonNong Hai | |
| ตำบลนาข่า | 126 | 126 | - | - | - | TambonNa Kha | |
| ตำบลบ้านจั่น | 254 | 253 | - | 1 | - | TambonBan Chan | |
| ตำบลหนองขอนกว้าง | 1 | 1 | - | - | - | TambonNong Khon Kwang | |
| ตำบลโคกสะอาด | 90 | 88 | - | 2 | - | TambonKhok Sa-at | |
| ตำบลนากว้าง | 142 | 142 | - | - | - | TambonNa Kwang | |
| อำเภอทุดจับ | 337 | 337 | - | - | - | AmphoeKut Chap | |
| ตำบลทุดจับ | 95 | 95 | - | - | - | TambonKut Chap | |
| ตำบลขอนแก่น | 138 | 138 | - | - | - | TambonKhon Yung | |
| ตำบลสร้างก่อ | 79 | 79 | - | - | - | TambonSang Ko | |
| ตำบลทาลเลียน | 25 | 25 | - | - | - | TambonTan Lian | |
| อำเภอหนองวัวซอ | 268 | 268 | - | - | - | AmphoeNong Wua So | |

ตาราง 3 จำนวนสถานประกอบการ จำแนกตามรูปแบบการจัดตั้งทางเศรษฐกิจ อำเภอและตำบล
TABLE 3 NUMBER OF ESTABLISHMENTS BY FORM OF ECONOMIC ORGANIZATION, AMPHOE AND TAMBON

| อำเภอ/ตำบล | จำนวน สถานประกอบการ Number of establishments | รูปแบบการจัดตั้งทางเศรษฐกิจ | | | | Form of economic organization | Amphoe/ Tambon |
|----------------------|---|-------------------------------|-----------------------------|------------------------|-----------------|-------------------------------|-------------------|
| | | สำนักงานเดี่ยว Single unit | สำนักงานใหญ่ Head office | สำนักงานสาขา Branch | อื่นๆ Others | | |
| ตำบลหมากหญ้า | 79 | 79 | - | - | - | TambonMak Ya | |
| ตำบลหนองอ้อ | 86 | 86 | - | - | - | TambonNong O | |
| ตำบลน้ำพัน | 103 | 103 | - | - | - | TambonNam Phon | |
| อำเภอกุมภวาปี | 742 | 741 | 1 | 1 | 1 | AmphoeKumphawapi | |
| ตำบลตูมใต้ | 140 | 140 | - | - | - | TambonTum Tai | |
| ตำบลเสอเพลอ | 215 | 215 | - | - | - | TambonSoe Phloe | |
| ตำบลสี้ออ | 88 | 88 | - | - | - | TambonSi O | |
| ตำบลผาสุก | 107 | 106 | - | - | 1 | TambonPha Suk | |
| ตำบลท่าลี่ | 112 | 112 | - | - | - | TambonTha Li | |
| ตำบลกุมภวาปี | 80 | 80 | - | - | - | TambonKumphawapi | |
| อำเภอโนนสะอาด | 581 | 581 | - | - | - | AmphoeNon Sa-at | |
| ตำบลบึงแก้ว | 171 | 171 | - | - | - | TambonBung Kaeo | |
| ตำบลโพธิ์ศรีสำราญ | 125 | 125 | - | - | - | TambonPho Si Samran | |
| ตำบลพนนางาม | 108 | 108 | - | - | - | TambonThom Na Ngam | |
| ตำบลหนองกุงศรี | 98 | 98 | - | - | - | TambonNong Kung Si | |
| ตำบลโคกกลาง | 79 | 79 | - | - | - | TambonKhok Klang | |
| อำเภอหนองหาน | 1,049 | 1,046 | 3 | - | - | AmphoeNong Han | |
| ตำบลหนองหาน | 179 | 178 | 1 | - | - | TambonNong Han | |
| ตำบลพังงู | 134 | 133 | 1 | - | - | TambonPhang Ngu | |
| ตำบลสะแบง | 99 | 98 | 1 | - | - | TambonSabaeng | |
| ตำบลศรี้อยพริ้ว | 118 | 118 | - | - | - | TambonSoi Phrao | |

ตาราง 3 จำนวนสถานประกอบการ จำแนกตามรูปแบบการจัดตั้งทางเศรษฐกิจ อำเภอและตำบล
TABLE 3 NUMBER OF ESTABLISHMENTS BY FORM OF ECONOMIC ORGANIZATION, AMPHOE AND TAMBON

| อำเภอ/ตำบล | จำนวน สถานประกอบการ Number of establishments | รูปแบบการจัดตั้งทางเศรษฐกิจ | | | | Form of economic organization |
|-----------------------|---|----------------------------------|-----------------------------|------------------------|-----------------|-------------------------------|
| | | สำนักงานแห่งเดียว Single unit | สำนักงานใหญ่ Head office | สำนักงานสาขา Branch | อื่นๆ Others | |
| ตำบลบ้านเชียง | 52 | 52 | - | - | - | TambonBan Chiang |
| ตำบลบ้านยา | 105 | 105 | - | - | - | TambonBan Ya |
| ตำบลโพนงาม | 232 | 232 | - | - | - | TambonPhon Ngam |
| ตำบลดอนทรายโตก | 48 | 48 | - | - | - | TambonDon Hai Sok |
| ตำบลหนองสระปลา | 82 | 82 | - | - | - | TambonNong Sa Pla |
| อำเภอทุ่งฝน | 140 | 140 | - | - | - | AmphoeThung Fon |
| ตำบลทุ่งฝน | 72 | 72 | - | - | - | TambonThung Fon |
| ตำบลนาชุมแสง | 38 | 38 | - | - | - | TambonNa Chum Saeng |
| ตำบลนาทม | 30 | 30 | - | - | - | TambonNa Thom |
| อำเภอไชยวาน | 200 | 200 | - | - | - | AmphoeChai Wan |
| ตำบลหนองหลัก | 111 | 111 | - | - | - | TambonNong Lak |
| ตำบลคำเลาะ | 89 | 89 | - | - | - | TambonKham Lo |
| อำเภอศรีธาตุ | 218 | 218 | - | - | - | AmphoeSi That |
| ตำบลศรีธาตุ | 26 | 26 | - | - | - | TambonSi That |
| ตำบลหนองนกเขียน | 78 | 78 | - | - | - | TambonNong Nok Khian |
| ตำบลนาสูง | 39 | 39 | - | - | - | TambonNa Yung |
| ตำบลตาตอง | 75 | 75 | - | - | - | TambonTat Thong |
| อำเภอวังสามหมอ | 191 | 191 | - | - | - | AmphoeWang Sam Mo |
| ตำบลหนองกุงทับม้า | 131 | 131 | - | - | - | TambonNong Kung Thap Ma |
| ตำบลคำโคกสูง | 60 | 60 | - | - | - | TambonKham Khok Sung |
| อำเภอบ้านดุง | 1,486 | 1,486 | - | - | - | AmphoeBan Dung |

ตาราง 3 จำนวนสถานประกอบการ จำแนกตามรูปแบบการจัดตั้งทางเศรษฐกิจ อำเภอและตำบล
TABLE 3 NUMBER OF ESTABLISHMENTS BY FORM OF ECONOMIC ORGANIZATION, AMPHOE AND TAMBON

| อำเภอ/ตำบล | จำนวน สถานประกอบการ Number of establishments | รูปแบบการจัดตั้งทางเศรษฐกิจ | | | | Form of economic organization | อำเภอ/ Tambon |
|---------------------|---|-------------------------------|-----------------------------|------------------------|-----------------|-------------------------------|------------------|
| | | สำนักงานเดี่ยว Single unit | สำนักงานใหญ่ Head office | สำนักงานสาขา Branch | อื่นๆ Others | | |
| ตำบลบ้านดุง | 152 | 152 | - | - | - | TambonBan Dung | |
| ตำบลดงเย็น | 86 | 86 | - | - | - | TambonDong Yen | |
| ตำบลโพนสูง | 183 | 183 | - | - | - | TambonPhon Sung | |
| ตำบลอ้อมกอ | 92 | 92 | - | - | - | TambonOm Ko | |
| ตำบลบ้านจันทน์ | 236 | 236 | - | - | - | TambonBan Chan | |
| ตำบลบ้านชัย | 125 | 125 | - | - | - | TambonBan Chai | |
| ตำบลนาไหม | 105 | 105 | - | - | - | TambonNa Mai | |
| ตำบลอ่อนนลือ | 140 | 140 | - | - | - | TambonThon Na Lap | |
| ตำบลวังทอง | 75 | 75 | - | - | - | TambonWang Thong | |
| ตำบลบ้านม่วง | 99 | 99 | - | - | - | TambonBan Muang | |
| ตำบลบ้านตาต | 110 | 110 | - | - | - | TambonBan Tat | |
| ตำบลนาคำ | 83 | 83 | - | - | - | TambonNa Kham | |
| อำเภอบ้านผือ | 1,233 | 1,230 | 2 | 1 | - | AmphoeBan Phue | |
| ตำบลบ้านผือ | 65 | 65 | - | - | - | TambonBan Phue | |
| ตำบลทวยไศก | 213 | 213 | - | - | - | TambonHai Sok | |
| ตำบลเขื่อน้ำ | 166 | 165 | - | 1 | - | TambonKhuea Nam | |
| ตำบลโนนทอง | 126 | 126 | - | - | - | TambonNon Thong | |
| ตำบลข้าวสาร | 80 | 80 | - | - | - | TambonKhao San | |
| ตำบลจำปาโมง | 152 | 152 | - | - | - | TambonChampa Mong | |
| ตำบลเมืองพาน | 103 | 102 | 1 | - | - | TambonMueang Phan | |
| ตำบลคำด้วง | 80 | 79 | 1 | - | - | TambonKham Duang | |

ตาราง 3 จำนวนสถานประกอบการ จำแนกตามรูปแบบการจัดตั้งทางเศรษฐกิจ อำเภอและตำบล
TABLE 3 NUMBER OF ESTABLISHMENTS BY FORM OF ECONOMIC ORGANIZATION, AMPHOE AND TAMBON

| อำเภอ/ตำบล | จำนวน สถานประกอบการ Number of establishments | รูปแบบการจัดตั้งทางเศรษฐกิจ | | | | Form of economic organization | อำเภอ/ Tambon |
|--------------------|---|----------------------------------|-----------------------------|------------------------|-----------------|-------------------------------|------------------|
| | | สำนักงานแห่งเดียว Single unit | สำนักงานใหญ่ Head office | สำนักงานสาขา Branch | อื่นๆ Others | | |
| ตำบลหนองหัวคู | 118 | 118 | - | - | - | TambonNong Hua Khu | |
| ตำบลบ้านค้อ | 38 | 38 | - | - | - | TambonBan Kho | |
| ตำบลหนองแวง | 92 | 92 | - | - | - | TambonNong Waeng | |
| อำเภอน้ำโสม | 660 | 659 | 1 | - | - | AmphoeNam Som | |
| ตำบลนงิ้ว | 87 | 87 | - | - | - | TambonNa Ngua | |
| ตำบลน้ำโสม | 53 | 53 | - | - | - | TambonNam Som | |
| ตำบลหนองแวง | 156 | 156 | - | - | - | TambonNong Waeng | |
| ตำบลบ้านทรายก | 103 | 103 | - | - | - | TambonBan Yuak | |
| ตำบลโสมเยี่ยม | 65 | 65 | - | - | - | TambonSom Yiam | |
| ตำบลศรีสำราญ | 101 | 100 | 1 | - | - | TambonSi Samran | |
| ตำบลสามัคคี | 95 | 95 | - | - | - | TambonSamakkhi | |
| อำเภอเพ็ญ | 1,435 | 1,435 | - | - | - | AmphoePhen | |
| ตำบลเพ็ญ | 163 | 163 | - | - | - | TambonPhen | |
| ตำบลนาพู่ | 183 | 183 | - | - | - | TambonNa Phu | |
| ตำบลเชียงหวาง | 221 | 221 | - | - | - | TambonChiang Wang | |
| ตำบลสุขเฒ่า | 152 | 152 | - | - | - | TambonSum Sao | |
| ตำบลนาบัว | 174 | 174 | - | - | - | TambonNa Bua | |
| ตำบลบ้านเหล่า | 131 | 131 | - | - | - | TambonBan Lao | |
| ตำบลจอมศรี | 125 | 125 | - | - | - | TambonChom Si | |
| ตำบลเตาไห | 69 | 69 | - | - | - | TambonTao Hai | |
| ตำบลโคกกลาง | 117 | 117 | - | - | - | TambonKhok Klang | |

ตาราง 3 จำนวนสถานประกอบการ จำแนกตามรูปแบบการจัดตั้งทางเศรษฐกิจ อำเภอและตำบล
TABLE 3 NUMBER OF ESTABLISHMENTS BY FORM OF ECONOMIC ORGANIZATION, AMPHOE AND TAMBON

| อำเภอ/ตำบล | จำนวน สถานประกอบการ Number of establishments | รูปแบบการจัดตั้งทางเศรษฐกิจ | | | | Form of economic organization | อำเภอ/ Tambon |
|----------------------|---|----------------------------------|-----------------------------|------------------------|-----------------|-------------------------------|------------------|
| | | สำนักงานแห่งเดียว Single unit | สำนักงานใหญ่ Head office | สำนักงานสาขา Branch | อื่นๆ Others | | |
| ตำบลสร้างแปน | 100 | 100 | - | - | - | TambonSang Paen | |
| อำเภอสร้างคอม | 273 | 273 | - | - | - | AmphoeSang Khom | |
| ตำบลเชียงดา | 115 | 115 | - | - | - | TambonChiang Da | |
| ตำบลนาสะอาด | 76 | 76 | - | - | - | TambonNa Sa-at | |
| ตำบลบ้านหินโงม | 82 | 82 | - | - | - | TambonBan Hin Ngom | |
| อำเภอหนองแสง | 318 | 318 | - | 5 | - | AmphoeNong Saeng | |
| ตำบลหนองแสง | 66 | 66 | - | - | - | TambonNong Saeng | |
| ตำบลแสงสว่าง | 83 | 83 | - | - | - | TambonSaeng Sawang | |
| ตำบลทับกุง | 169 | 164 | - | 5 | - | TambonThap Kung | |
| อำเภอนายูง | 190 | 190 | - | - | - | AmphoeNa Yung | |
| ตำบลบ้านก้อง | 126 | 126 | - | - | - | TambonBan Kong | |
| ตำบลนาแค | 64 | 64 | - | - | - | TambonNa Khae | |
| อำเภอพิบูลย์รักษ์ | 447 | 447 | - | - | - | AmphoePhibun Rak | |
| ตำบลบ้านแดง | 183 | 183 | - | - | - | TambonBan Daeng | |
| ตำบลนาทราย | 115 | 115 | - | - | - | TambonNa Sai | |
| ตำบลดอนภอย | 149 | 149 | - | - | - | TambonDon Kloi | |
| อำเภอภูแก้ว | 114 | 114 | - | - | - | AmphoeKu Kaeo | |
| ตำบลโนนทองอินทร์ | 55 | 55 | - | - | - | TambonNon Thong In | |
| ตำบลค้อใหญ่ | 59 | 59 | - | - | - | TambonKho Yai | |
| อำเภอประจักษ์ศิลปาคม | 473 | 473 | - | - | - | AmphoePrachak Sinlapakhom | |
| ตำบลนาม่วง | 190 | 190 | - | - | - | TambonNa Muang | |

ตาราง 3 จำนวนสถานประกอบการ จำแนกตามรูปแบบการจัดตั้งทางเศรษฐกิจ อำเภอและตำบล
 TABLE 3 NUMBER OF ESTABLISHMENTS BY FORM OF ECONOMIC ORGANIZATION, AMPHOE AND TAMBON

| อำเภอ/ตำบล | จำนวน สถานประกอบการ Number of establishments | รูปแบบการจัดตั้งทางเศรษฐกิจ | | | Form of economic organization |
|----------------|---|-----------------------------------|-----------------------------|------------------------|--------------------------------------|
| | | สำนักงานหนึ่งเดียว Single unit | สำนักงานใหญ่ Head office | สำนักงานสาขา Branch | |
| ตำบลห้วยสามพาด | 133 | 133 | - | - | Amphoe/ Tambon |
| ตำบลอุ่มจาน | 150 | 150 | - | - | TambonHuai Sam Phat TambonUm Chan |

ที่มา : สำมะโนอุตสาหกรรม พ.ศ. 2560 (ข้อมูลพื้นฐาน) จังหวัดอุดรธานี สำนักงานสถิติแห่งชาติ กระทรวงดิจิทัลเพื่อเศรษฐกิจและสังคม

Source : The 2017 Industrial Census (Basic Information), Udon Thani Province, National Statistical Office, Ministry of Digital Economy and Society.

ตาราง 4 จำนวนสถานประกอบการ จำนวนตามสัดส่วนของการร่วมลงทุนหรือถือหุ้นของต่างประเทศ อำเภอและตำบล

TABLE 4 NUMBER OF ESTABLISHMENTS BY PROPORTION OF FOREIGN INVESTMENT OR SHARE HOLDING, AMPHOE AND TAMBON

| อำเภอ/ตำบล | จำนวน สถานประกอบการ Number of establishments | ไม่มีต่างประเทศ | | สัดส่วนของการร่วมลงทุนหรือถือหุ้น | | | Amphoe/Tambon |
|---------------------------|---|--|--------------|---|----------|-------|-------------------------|
| | | ไม่มีต่างประเทศ ร่วมลงทุนหรือถือหุ้น No foreign's investment or share holding | รวม Total | Proportion of foreign investment or share holding | | | |
| | | | | < 10% | 10 - 50% | > 50% | |
| จังหวัดอุดรธานี | | | | | | | |
| อำเภอเมืองอุดรธานี | | | | | | | |
| ตำบลหมากแข้ง | 1,217 | 1,186 | 31 | 10 | 18 | 3 | Udon Thani |
| ตำบลนิคมสงคราม | 1,020 | 991 | 29 | 8 | 18 | 3 | AmphoeMueang Udon Thani |
| ตำบลบ้านดง | 725 | 705 | 20 | 7 | 10 | 3 | TambonMak Khaeng |
| ตำบลบ้านดง | 5 | 5 | - | - | - | - | TambonNikhom Songkhro |
| ตำบลบ้านดง | - | - | - | - | - | - | TambonBan Khao |
| ตำบลหนองบัว | 33 | 32 | 1 | 1 | - | - | TambonNong Bua |
| ตำบลบ้านดง | 2 | 2 | - | - | - | - | TambonBan Tat |
| ตำบลโนนสูง | 18 | 18 | - | - | - | - | TambonNon Sung |
| ตำบลหนองบัว | 25 | 25 | - | - | - | - | TambonMu Mon |
| ตำบลเชียงยืน | - | - | - | - | - | - | TambonChiang Yuen |
| ตำบลหนองน้ำคำ | 17 | 17 | - | - | - | - | TambonNong Na Kham |
| ตำบลดงศรี | 13 | 13 | - | - | - | - | TambonKut Sa |
| ตำบลนาดี | 46 | 46 | - | - | - | - | TambonNa Di |
| ตำบลบ้านดง | 28 | 28 | - | - | - | - | TambonBan Lueam |
| ตำบลเชียงพิณ | 2 | 2 | - | - | - | - | TambonChiang Phin |
| ตำบลสามพร้าว | 35 | 27 | 8 | - | 8 | - | TambonSam Phrao |
| ตำบลหนองไฮ | 1 | 1 | - | - | - | - | TambonNong Hai |
| ตำบลนาข่า | 11 | 11 | - | - | - | - | TambonNa Kha |
| ตำบลบ้านดง | 34 | 34 | - | - | - | - | TambonBan Chan |
| ตำบลหนองขอนกว้าง | 22 | 22 | - | - | - | - | TambonNong Khon Kwang |
| ตำบลโคกสะอาด | 3 | 3 | - | - | - | - | TambonKhok Sa-at |

ตาราง 4 จำนวนสถานประกอบการ จำนวนตามสัดส่วนของการร่วมลงทุนหรือถือหุ้นของต่างประเภท อำเภอและตำบล
 TABLE 4 NUMBER OF ESTABLISHMENTS BY PROPORTION OF FOREIGN INVESTMENT OR SHARE HOLDING, AMPHOE AND TAMBON

| อำเภอ/ตำบล | จำนวน สถานประกอบการ Number of establishments | ไม่มีต่างประเภท ร่วมลงทุนหรือถือหุ้น No foreign's investment or share holding | | สัดส่วนของการร่วมลงทุนหรือถือหุ้น Proportion of foreign investment or share holding | | | Amphoe/Tambon |
|----------------------|---|--|-------|--|----------|-------|------------------------|
| | | รวม | Total | < 10% | 10 - 50% | > 50% | |
| ตำบลพันดอน | 22 | 22 | - | - | - | - | TambonPhan Don |
| ตำบลเวียงคำ | 3 | 3 | - | - | - | - | TambonWiang Kham |
| ตำบลแม่แล | - | - | - | - | - | - | TambonChae Lae |
| ตำบลเชียงแหว | - | - | - | - | - | - | TambonChiang Wae |
| ตำบลห้วยเก็ง | 5 | 5 | - | - | - | - | TambonHuai Koeng |
| ตำบลสองพุด | - | - | - | - | - | - | TambonSoe Phloe |
| ตำบลสีอ | - | - | - | - | - | - | TambonSi O |
| ตำบลปะโค | 2 | 2 | - | - | - | - | TambonPa Kho |
| ตำบลผาสุก | 2 | 2 | - | - | - | - | TambonPha Suk |
| ตำบลพาลี | - | - | - | - | - | - | TambonTha Li |
| ตำบลภูมวปี | 15 | 15 | - | - | - | - | TambonKumphawapi |
| ตำบลหนองหัว | - | - | - | - | - | - | TambonNong Wa |
| อำเภอโนนสะอาด | 4 | 4 | - | - | - | - | AmphoeNon Sa-at |
| ตำบลโนนสะอาด | 3 | 3 | - | - | - | - | TambonNon Sa-at |
| ตำบลทุ่งแก้ว | - | - | - | - | - | - | TambonBung Kaeo |
| ตำบลโพธิ์ศรีสำราญ | - | - | - | - | - | - | TambonPho Si Samran |
| ตำบลมโนางาม | - | - | - | - | - | - | TambonThom Na Ngam |
| ตำบลหนองกุงศรี | 1 | 1 | - | - | - | - | TambonNong Kung Si |
| ตำบลโคกกลาง | - | - | - | - | - | - | TambonKhok Klang |
| อำเภอหนองหาน | 9 | 9 | - | - | - | - | AmphoeNong Han |
| ตำบลหนองทาน | 5 | 5 | - | - | - | - | TambonNong Han |

ตาราง 4 จำนวนสถานประกอบการ จำนวนตามสัดส่วนของการร่วมลงทุนหรือถือหุ้นของต่างประเทศ อำเภอและตำบล
 TABLE 4 NUMBER OF ESTABLISHMENTS BY PROPORTION OF FOREIGN INVESTMENT OR SHARE HOLDING, AMPHOE AND TAMBON

| อำเภอ/ตำบล | จำนวน สถานประกอบการ Number of establishments | ไม่มีต่างประเทศ | | สัดส่วนของการร่วมลงทุนหรือถือหุ้น | | | Amphoe/Tambon |
|--------------------|---|---|-------|---|----------|-------|------------------------|
| | | ร่วมลงทุนหรือถือหุ้น | รวม | < 10% | 10 - 50% | > 50% | |
| | | No foreign's investment or share holding | Total | Proportion of foreign investment or share holding | | | |
| ตำบลหนองเม็ก | 4 | - | 4 | - | - | - | TambonNong Mek |
| ตำบลพังง | - | - | - | - | - | - | TambonPhang Ngu |
| ตำบลสะแบง | - | - | - | - | - | - | TambonSabaeng |
| ตำบลสร้อยพร้าว | - | - | - | - | - | - | TambonSoi Phrao |
| ตำบลบ้านเชียง | - | - | - | - | - | - | TambonBan Chiang |
| ตำบลบ้านยา | - | - | - | - | - | - | TambonBan Ya |
| ตำบลโพนงาม | - | - | - | - | - | - | TambonPhon Ngam |
| ตำบลผักตบ | - | - | - | - | - | - | TambonPhak Top |
| ตำบลหนองไผ่ | - | - | - | - | - | - | TambonNong Phai |
| ตำบลดอนหอยไต | - | - | - | - | - | - | TambonDon Hai Sok |
| ตำบลหนองสระปลา | - | - | - | - | - | - | TambonNong Sa Pla |
| อำเภอทุ่งฝน | - | - | - | - | - | - | AmphoeThung Fon |
| ตำบลทุ่งฝน | - | - | - | - | - | - | TambonThung Fon |
| ตำบลทุ่งใหญ่ | - | - | - | - | - | - | TambonThung Yai |
| ตำบลนาชุมแสง | - | - | - | - | - | - | TambonNa Chum Saeng |
| ตำบลนาทม | - | - | - | - | - | - | TambonNa Thom |
| อำเภอไชยวาน | 5 | - | 5 | - | - | - | AmphoeChai Wan |
| ตำบลไชยวาน | 5 | - | 5 | - | - | - | TambonChai Wan |
| ตำบลหนองเหล็ก | - | - | - | - | - | - | TambonNong Lak |
| ตำบลคำเสาะ | - | - | - | - | - | - | TambonKham Lo |
| ตำบลโพนสูง | - | - | - | - | - | - | TambonPhon Sung |

ตาราง 4 จำนวนสถานประกอบการ จำนวนตามสัดส่วนของการร่วมลงทุนหรือถือหุ้นของต่างประเทศ อำเภอและตำบล
 TABLE 4 NUMBER OF ESTABLISHMENTS BY PROPORTION OF FOREIGN INVESTMENT OR SHARE HOLDING, AMPHOE AND TAMBON

| อำเภอ/ตำบล | จำนวน สถานประกอบการ Number of establishments | ไม่มีต่างประเทศ | | สัดส่วนของการร่วมลงทุนหรือถือหุ้น | | | Amphoe/Tambon |
|--------------------|---|-----------------|---|-----------------------------------|----------|-------|----------------------|
| | | รวม Total | ร่วมลงทุนหรือถือหุ้น No foreign's investment or share holding | < 10% | 10 - 50% | > 50% | |
| ตำบลหนองแวง | - | - | - | - | - | - | TambonNong Waeng |
| อำเภอน้ำโสม | 18 | 18 | 18 | - | - | - | AmphoeNam Som |
| ตำบลนางัว | 5 | 5 | - | - | - | - | TambonNa Ngua |
| ตำบลน้ำโสม | 1 | 1 | - | - | - | - | TambonNam Som |
| ตำบลหนองแวง | - | - | - | - | - | - | TambonNong Waeng |
| ตำบลบ้านหยวก | - | - | - | - | - | - | TambonBan Yuak |
| ตำบลโสมเยี่ยม | - | - | - | - | - | - | TambonSom Yiam |
| ตำบลศรีสำราญ | 12 | 12 | - | - | - | - | TambonSi Samran |
| ตำบลสามัคคี | - | - | - | - | - | - | TambonSamakkhi |
| อำเภอเพ็ญ | 15 | 14 | 1 | 1 | - | - | AmphoePhen |
| ตำบลเพ็ญ | 9 | 9 | - | - | - | - | TambonPhen |
| ตำบลบ้านธาตุ | 4 | 4 | - | - | - | - | TambonBan That |
| ตำบลนาปู่ | 2 | 1 | 1 | - | - | - | TambonNa Phu |
| ตำบลเชียงหวาง | - | - | - | - | - | - | TambonChiang Wang |
| ตำบลชุมเส้า | - | - | - | - | - | - | TambonSum Sao |
| ตำบลนาบัว | - | - | - | - | - | - | TambonNa Bua |
| ตำบลบ้านเหล่า | - | - | - | - | - | - | TambonBan Lao |
| ตำบลจอมศรี | - | - | - | - | - | - | TambonChom Si |
| ตำบลตาไ้ | - | - | - | - | - | - | TambonTao Hai |
| ตำบลโคกกลาง | - | - | - | - | - | - | TambonKok Klang |
| ตำบลสร้างแป้น | - | - | - | - | - | - | TambonSang Paen |

ตาราง 4 จำนวนสถานประกอบการ จำนวนตามสัดส่วนของการร่วมลงทุนหรือถือหุ้นของต่างประเทศ อำเภอและตำบล
 TABLE 4 NUMBER OF ESTABLISHMENTS BY PROPORTION OF FOREIGN INVESTMENT OR SHARE HOLDING, AMPHOE AND TAMBON

| อำเภอ/ตำบล | จำนวน สถานประกอบการ Number of establishments | ไม่มีต่างประเทศ | | สัดส่วนของการร่วมลงทุนหรือถือหุ้น | | | Amphoe/Tambon |
|--------------------------|---|---|--------------|-----------------------------------|----------|-------------------------|---------------|
| | | ร่วมลงทุนหรือถือหุ้น No foreign's investment or share holding | รวม Total | < 10% | 10 - 50% | > 50% | |
| อำเภอสว่างคอม | 2 | 2 | - | - | - | AmphoeSang Khom | |
| ตำบลสร้างคอม | 2 | 2 | - | - | - | TambonSang Khom | |
| ตำบลชัยดา | - | - | - | - | - | TambonChiang Da | |
| ตำบลบ้านยวด | - | - | - | - | - | TambonBan Yuat | |
| ตำบลบ้านโคก | - | - | - | - | - | TambonBan Khok | |
| ตำบลนาสะอาด | - | - | - | - | - | TambonNa Sa-at | |
| ตำบลบ้านหินโงม | - | - | - | - | - | TambonBan Hin Ngom | |
| อำเภอหนองแสง | 6 | 6 | - | - | - | AmphoeNong Saeng | |
| ตำบลหนองแสง | 1 | 1 | - | - | - | TambonNong Saeng | |
| ตำบลแสงสว่าง | - | - | - | - | - | TambonSaeng Sawang | |
| ตำบลนาดี | - | - | - | - | - | TambonNa Di | |
| ตำบลทับกุง | 5 | 5 | - | - | - | TambonThap Kung | |
| อำเภอนายูง | - | - | - | - | - | AmphoeNa Yung | |
| ตำบลนายูง | - | - | - | - | - | TambonNa Yung | |
| ตำบลบ้านก้อง | - | - | - | - | - | TambonBan Kong | |
| ตำบลนาแค | - | - | - | - | - | TambonNa Khae | |
| ตำบลโนนทอง | - | - | - | - | - | TambonNon Thong | |
| อำเภอพิบูลย์รักษ์ | 6 | 6 | - | - | - | AmphoePhibun Rak | |
| ตำบลบ้านแดง | 6 | 6 | - | - | - | TambonBan Daeng | |
| ตำบลนาทราย | - | - | - | - | - | TambonNa Sai | |
| ตำบลดอนภักดี | - | - | - | - | - | TambonDon Klai | |

ตาราง 4 จำนวนสถานประกอบการ จำนวนตามสัดส่วนของการร่วมลงทุนหรือถือหุ้นของต่างประเทศ อำเภอและตำบล
 TABLE 4 NUMBER OF ESTABLISHMENTS BY PROPORTION OF FOREIGN INVESTMENT OR SHARE HOLDING, AMPHOE AND TAMBON

| อำเภอ/ตำบล | จำนวน สถานประกอบการ Number of establishments | ไม่มีต่างประเทศ | | สัดส่วนของการร่วมลงทุนหรือถือหุ้น | | | Amphoe/Tambon |
|-----------------------------|---|--|--------------|-----------------------------------|-----------|----------|--------------------------------|
| | | ไม่ ร่วมลงทุนหรือถือหุ้น No foreign's investment or share holding | รวม Total | < 10% | 10 - 50% | > 50% | |
| อำเภออุ้มผาง | | | | | | | |
| ตำบลบ้านจืด | 1 | 1 | - | - | - | - | AmphoeKu Kaeo |
| ตำบลโนนทองอินทร์ | 1 | 1 | - | - | - | - | TambonBan Chit |
| ตำบลค้อใหญ่ | - | - | - | - | - | - | TambonNon Thong In |
| ตำบลคอนสาย | - | - | - | - | - | - | TambonKho Yai |
| อำเภอประจักษ์ศิลปาคม | | | | | | | AmphoePrachak Sirlapakhom |
| ตำบลนาม่วง | - | - | - | - | - | - | TambonNa Muang |
| ตำบลห้วยสามพาด | - | - | - | - | - | - | TambonHuai Sam Phat |
| ตำบลอุ้มจาน | - | - | - | - | - | - | TambonUm Chan |
| ในเขตเทศบาล | 1,114 | 1,085 | 29 | 8 | 18 | 3 | Municipal area |
| อำเภอเมืองอุดรธานี | 944 | 915 | 29 | 8 | 18 | 3 | AmphoeMueang Udon Thani |
| ตำบลหมากแข้ง | 725 | 705 | 20 | 7 | 10 | 3 | TambonMak Khaeng |
| ตำบลนิคมสงคราม | - | - | - | - | - | - | TambonNikhom Songkhro |
| ตำบลหนองบัว | 33 | 32 | 1 | 1 | - | - | TambonNong Bua |
| ตำบลบ้านดาด | 2 | 2 | - | - | - | - | TambonBan Tat |
| ตำบลโนนสูง | 5 | 5 | - | - | - | - | TambonNon Sung |
| ตำบลชุมเม่น | 19 | 19 | - | - | - | - | TambonMu Mon |
| ตำบลหนองนาคำ | 8 | 8 | - | - | - | - | TambonNong Na Kham |
| ตำบลนาดี | 37 | 37 | - | - | - | - | TambonNa Di |
| ตำบลบ้านเลื่อม | 27 | 27 | - | - | - | - | TambonBan Lueam |
| ตำบลสามพร้าว | 23 | 15 | 8 | - | 8 | - | TambonSam Phrao |

ตาราง 4 จำนวนสถานประกอบการ จำนวนตามสัดส่วนของการร่วมลงทุนหรือถือหุ้นของต่างประเทศ อำเภอและตำบล

TABLE 4 NUMBER OF ESTABLISHMENTS BY PROPORTION OF FOREIGN INVESTMENT OR SHARE HOLDING, AMPHOE AND TAMBON

| อำเภอ/ตำบล | จำนวน สถานประกอบการ Number of establishments | ไม่มีต่างประเทศ | | สัดส่วนของการร่วมลงทุนหรือถือหุ้น | | | Amphoe/Tambon |
|-----------------------|---|---|--------------|-----------------------------------|----------|-------|--------------------------|
| | | ร่วมลงทุนหรือถือหุ้น No foreign's investment or share holding | รวม Total | < 10% | 10 - 50% | > 50% | |
| ตำบลนาข้าว | 9 | 9 | - | - | - | - | TambonNa Kha |
| ตำบลบ้านจั่น | 33 | 33 | - | - | - | - | TambonBan Chan |
| ตำบลหนองขอนกว้าง | 22 | 22 | - | - | - | - | TambonNong Khon Kwang |
| ตำบลโคกสะอาด | 1 | 1 | - | - | - | - | TambonKhok Sa-at |
| ตำบลหนองไผ่ | - | - | - | - | - | - | TambonNong Phai |
| อำเภออุตุชัย | 5 | 5 | - | - | - | - | AmphoeKut Chap |
| ตำบลอุตุชัย | - | - | - | - | - | - | TambonKut Chap |
| ตำบลปะโค | - | - | - | - | - | - | TambonPa Kho |
| ตำบลชัยยั้ง | - | - | - | - | - | - | TambonChiang Pheng |
| ตำบลสร้างก่อ | - | - | - | - | - | - | TambonSang Ko |
| ตำบลเมืองเพีย | 5 | 5 | - | - | - | - | TambonMueang Phia |
| ตำบลศาลาลัย | - | - | - | - | - | - | TambonTan Lian |
| อำเภอหนองบัวซอ | 7 | 7 | - | - | - | - | AmphoeNong Wua So |
| ตำบลหมากหญ้า | 4 | 4 | - | - | - | - | TambonMak Ya |
| ตำบลหนองอ้อ | - | - | - | - | - | - | TambonNong O |
| ตำบลอุ้มมิ่ง | - | - | - | - | - | - | TambonUp Mung |
| ตำบลกุหลาบมากไฟ | - | - | - | - | - | - | TambonKut Mak Fai |
| ตำบลหนองบัวบาน | 1 | 1 | - | - | - | - | TambonNong Bua Ban |
| ตำบลโนนหวาย | 1 | 1 | - | - | - | - | TambonNon Wai |
| ตำบลหนองบัวซอ | 1 | 1 | - | - | - | - | TambonNong Wua So |
| อำเภอชุมพวง | 47 | 47 | - | - | - | - | AmphoeKumPhawapi |

ตาราง 4 จำนวนสถานประกอบการ จำนวนตามสัดส่วนของการร่วมลงทุนหรือถือหุ้นของต่างประเทศ อำเภอและตำบล
 TABLE 4 NUMBER OF ESTABLISHMENTS BY PROPORTION OF FOREIGN INVESTMENT OR SHARE HOLDING, AMPHOE AND TAMBON

| อำเภอ/ตำบล | จำนวน สถานประกอบการ Number of establishments | ไม่มีต่างประเทศ | | สัดส่วนของการร่วมลงทุนหรือถือหุ้น | | | Amphoe/Tambon |
|----------------|---|---|--------------|-----------------------------------|----------|------------------|---------------|
| | | ร่วมลงทุนหรือถือหุ้น No foreign's investment or share holding | รวม Total | < 10% | 10 - 50% | > 50% | |
| ตำบลพันดอน | 22 | 22 | - | - | - | TambonPhan Don | |
| ตำบลเวียงคำ | 3 | 3 | - | - | - | TambonWiang Kham | |
| ตำบลแม่แล | - | - | - | - | - | TambonChae Lae | |
| ตำบลเชียงแหว | - | - | - | - | - | TambonChiang Wae | |
| ตำบลห้วยเก็ง | 5 | 5 | - | - | - | TambonHuai Koeng | |
| ตำบลปะโต | 2 | 2 | - | - | - | TambonPa Kho | |
| ตำบลกุ่มภาวาปี | 15 | 15 | - | - | - | TambonKumphawapi | |
| ตำบลหนองหัว | - | - | - | - | - | TambonNong Wa | |
| อำเภอโนนสะอาด | 3 | 3 | - | - | - | AmphoeNon Sa-at | |
| ตำบลโนนสะอาด | 3 | 3 | - | - | - | TambonNon Sa-at | |
| อำเภอหนองหาน | 9 | 9 | - | - | - | AmphoeNong Han | |
| ตำบลหนองทาน | 5 | 5 | - | - | - | TambonNong Han | |
| ตำบลหนองเม็ก | 4 | 4 | - | - | - | TambonNong Mek | |
| ตำบลบ้านเชียง | - | - | - | - | - | TambonBan Chiang | |
| ตำบลฝักตบ | - | - | - | - | - | TambonPhak Top | |
| ตำบลหนองไผ่ | - | - | - | - | - | TambonNong Phai | |
| อำเภอทุ่งฝน | - | - | - | - | - | AmphoeThung Fon | |
| ตำบลทุ่งฝน | - | - | - | - | - | TambonThung Fon | |
| ตำบลทุ่งใหญ่ | - | - | - | - | - | TambonThung Yai | |
| อำเภอไชยวาน | 5 | 5 | - | - | - | AmphoeChai Wan | |
| ตำบลไชยวาน | 5 | 5 | - | - | - | TambonChai Wan | |

ตาราง 4 จำนวนสถานประกอบการ จำนวนตามสัดส่วนของการร่วมลงทุนหรือถือหุ้นของต่างประเทศ อำเภอและตำบล
 TABLE 4 NUMBER OF ESTABLISHMENTS BY PROPORTION OF FOREIGN INVESTMENT OR SHARE HOLDING, AMPHOE AND TAMBON

| อำเภอ/ตำบล | จำนวน สถานประกอบการ Number of establishments | ไม่มีต่างประเทศ | | สัดส่วนของการร่วมลงทุนหรือถือหุ้น | | | Amphoe/Tambon |
|-----------------------|---|---|--------------|-----------------------------------|----------|-------|--------------------------|
| | | ร่วมลงทุนหรือถือหุ้น No foreign's investment or share holding | รวม Total | < 10% | 10 - 50% | > 50% | |
| ตำบลโพธิ์สูง | - | - | - | - | - | - | TambonPhon Sung |
| อำเภอสรีราชา | 3 | 3 | - | - | - | - | AmphoeSi That |
| ตำบลศรีธาตุ | 3 | 3 | - | - | - | - | TambonSi That |
| ตำบลจำปี | - | - | - | - | - | - | TambonChampi |
| ตำบลบ้านโปร่ง | - | - | - | - | - | - | TambonBan Prong |
| ตำบลหัวน้ำคำ | - | - | - | - | - | - | TambonHua Na Kham |
| อำเภอวังสามหมอ | 18 | 18 | - | - | - | - | AmphoeWang Sam Mo |
| ตำบลหนองหญ้าไซ | - | - | - | - | - | - | TambonNong Ya Sai |
| ตำบลปะยาว | - | - | - | - | - | - | TambonBa Yao |
| ตำบลผาสุก | - | - | - | - | - | - | TambonPha Suk |
| ตำบลวังสามหมอ | 18 | 18 | - | - | - | - | TambonWang Sam Mo |
| อำเภอบ้านดุง | 29 | 29 | - | - | - | - | AmphoeBan Dung |
| ตำบลศรีสุทโธ | 29 | 29 | - | - | - | - | TambonSi Suttho |
| ตำบลบ้านดุง | - | - | - | - | - | - | TambonBan Dung |
| อำเภอบ้านฝาง | 14 | 14 | - | - | - | - | AmphoeBan Phue |
| ตำบลบ้านฝาง | 13 | 13 | - | - | - | - | TambonBan Phue |
| ตำบลคำบง | 1 | 1 | - | - | - | - | TambonKham Bong |
| ตำบลกลางใหญ่ | - | - | - | - | - | - | TambonKlang Yai |
| อำเภอโนนสัง | 16 | 16 | - | - | - | - | AmphoeNam Som |
| ตำบลนางัว | 5 | 5 | - | - | - | - | TambonNa Ngua |
| ตำบลน้ำโสม | 1 | 1 | - | - | - | - | TambonNam Som |

ตาราง 4 จำนวนสถานประกอบการ จำนวนตามสัดส่วนของการร่วมลงทุนหรือถือหุ้นของต่างประเทศ อำเภอและตำบล
 TABLE 4 NUMBER OF ESTABLISHMENTS BY PROPORTION OF FOREIGN INVESTMENT OR SHARE HOLDING, AMPHOE AND TAMBON

| อำเภอ/ตำบล | จำนวน สถานประกอบการ Number of establishments | ไม่มีต่างประเทศ | | สัดส่วนของการร่วมลงทุนหรือถือหุ้น | | | Amphoe/Tambon |
|-----------------------|---|--|--------------|-----------------------------------|----------|--------------------------|---------------|
| | | จำนวน No foreign's investment or share holding | รวม Total | < 10% | 10 - 50% | > 50% | |
| ตำบลโนนสูง | 13 | 13 | - | - | - | TambonNon Sung | |
| ตำบลหมู่มื่น | 6 | 6 | - | - | - | TambonMu Mon | |
| ตำบลเชียงยืน | - | - | - | - | - | TambonChiang Yuen | |
| ตำบลหนองนาคำ | 9 | 9 | - | - | - | TambonNong Na Kham | |
| ตำบลกุตุสระ | 13 | 13 | - | - | - | TambonKut Sa | |
| ตำบลนาคี | 9 | 9 | - | - | - | TambonNa Di | |
| ตำบลบ้านเลื่อม | 1 | 1 | - | - | - | TambonBan Lueam | |
| ตำบลเชียงพิณ | 2 | 2 | - | - | - | TambonChiang Phin | |
| ตำบลสามพร้าว | 12 | 12 | - | - | - | TambonSam Phrao | |
| ตำบลหนองไฮ | 1 | 1 | - | - | - | TambonNong Hai | |
| ตำบลนาข่า | 2 | 2 | - | - | - | TambonNa Kha | |
| ตำบลบ้านจั่น | 1 | 1 | - | - | - | TambonBan Chan | |
| ตำบลหนองขอนกว้าง | - | - | - | - | - | TambonNong Khon Kwang | |
| ตำบลโคกสะอาด | 2 | 2 | - | - | - | TambonKhok Sa-at | |
| ตำบลนากว้าง | - | - | - | - | - | TambonNa Kwang | |
| อำเภอกุตุจับ | - | - | - | - | - | AmphoeKut Chap | |
| ตำบลกุตุจับ | - | - | - | - | - | TambonKut Chap | |
| ตำบลหนองยุง | - | - | - | - | - | TambonKhon Yung | |
| ตำบลสร้างก่อ | - | - | - | - | - | TambonSang Ko | |
| ตำบลศาลเสียน | - | - | - | - | - | TambonTan Lian | |
| อำเภอหนองวัวซอ | 1 | 1 | - | - | - | AmphoeNong Wua So | |

ตาราง 4 จำนวนสถานประกอบการ จำนวนตามสัดส่วนของการร่วมลงทุนหรือถือหุ้นของต่างประเทศ อำเภอและตำบล
 TABLE 4 NUMBER OF ESTABLISHMENTS BY PROPORTION OF FOREIGN INVESTMENT OR SHARE HOLDING, AMPHOE AND TAMBON

| อำเภอ/ตำบล | จำนวน สถานประกอบการ Number of establishments | ไม่มีต่างประเทศ | | สัดส่วนของการร่วมลงทุนหรือถือหุ้น | | | Amphoe/Tambon |
|----------------------|---|---|----------|---|----------|----------|-------------------------|
| | | ร่วมลงทุนหรือถือหุ้น | รวม | Proportion of foreign investment or share holding | | | |
| | | No foreign's investment or share holding | Total | < 10% | 10 - 50% | > 50% | |
| ตำบลหมากหญ้า | - | - | - | - | - | - | TambonMak Ya |
| ตำบลหนองอ้อ | - | - | - | - | - | - | TambonNong O |
| ตำบลน้ำพัน | 1 | 1 | - | - | - | - | TambonNam Phon |
| อำเภอกุมภวาปี | 2 | 2 | - | - | - | - | AmphoeKumphawapi |
| ตำบลคูไม้ไต้ | - | - | - | - | - | - | TambonTum Tai |
| ตำบลสองเพอ | - | - | - | - | - | - | TambonSoe Phloe |
| ตำบลสีอ | - | - | - | - | - | - | TambonSi O |
| ตำบลนาตุก | 2 | 2 | - | - | - | - | TambonPha Suk |
| ตำบลท่าลี่ | - | - | - | - | - | - | TambonTha Li |
| ตำบลกุมภวาปี | - | - | - | - | - | - | TambonKumphawapi |
| อำเภอโนนสะอาด | 1 | 1 | - | - | - | - | AmphoeNon Sa-at |
| ตำบลบึงแก้ว | - | - | - | - | - | - | TambonBung Kaeo |
| ตำบลโพธิ์ศรีสำราญ | - | - | - | - | - | - | TambonPho Si Samran |
| ตำบลฆ้องงาม | - | - | - | - | - | - | TambonThom Na Ngam |
| ตำบลหนองกุ้งศรี | 1 | 1 | - | - | - | - | TambonNong Kung Si |
| ตำบลโคกกลาง | - | - | - | - | - | - | TambonKhok Klang |
| อำเภอหนองหาน | - | - | - | - | - | - | AmphoeNong Han |
| ตำบลหนองทาน | - | - | - | - | - | - | TambonNong Han |
| ตำบลพังง | - | - | - | - | - | - | TambonPhang Ngu |
| ตำบลสะแบง | - | - | - | - | - | - | TambonSabaeng |
| ตำบลศรีชัยพริ้ว | - | - | - | - | - | - | TambonSoi Phrao |

ตาราง 4 จำนวนสถานประกอบการ จำนวนตามสัดส่วนของการร่วมลงทุนหรือถือหุ้นของต่างประเทศ อำเภอและตำบล
 TABLE 4 NUMBER OF ESTABLISHMENTS BY PROPORTION OF FOREIGN INVESTMENT OR SHARE HOLDING, AMPHOE AND TAMBON

| อำเภอ/ตำบล | จำนวน สถานประกอบการ Number of establishments | ไม่มีต่างประเทศ | | สัดส่วนของการร่วมลงทุนหรือถือหุ้น | | | Amphoe/Tambon |
|-----------------------|---|---|----------|-----------------------------------|----------|----------|--------------------------|
| | | ร่วมลงทุนหรือถือหุ้น | รวม | < 10% | 10 - 50% | > 50% | |
| | | No foreign's investment or share holding | Total | | | | |
| ตำบลบ้านเชียง | - | - | - | - | - | - | TambonBan Chiang |
| ตำบลบ้านยา | - | - | - | - | - | - | TambonBan Ya |
| ตำบลโพนงาม | - | - | - | - | - | - | TambonPhon Ngam |
| ตำบลดอนห้วยไต่ก | - | - | - | - | - | - | TambonDon Hai Sok |
| ตำบลหนองสระปลา | - | - | - | - | - | - | TambonNong Sa Pla |
| อำเภอทุ่งฝน | - | - | - | - | - | - | AmphoeThung Fon |
| ตำบลทุ่งฝน | - | - | - | - | - | - | TambonThung Fon |
| ตำบลนาชุมแสง | - | - | - | - | - | - | TambonNa Chum Saeng |
| ตำบลนาทม | - | - | - | - | - | - | TambonNa Thom |
| อำเภอไชยวาน | - | - | - | - | - | - | AmphoeChai Wan |
| ตำบลหนองเหล็ก | - | - | - | - | - | - | TambonNong Lak |
| ตำบลคำเสาะ | - | - | - | - | - | - | TambonKham Lo |
| อำเภอศรีธาตุ | 1 | 1 | - | - | - | - | AmphoeSi That |
| ตำบลศรีธาตุ | - | - | - | - | - | - | TambonSi That |
| ตำบลหนองนกเขียน | - | - | - | - | - | - | TambonNong Nok Khian |
| ตำบลนายูง | 1 | 1 | - | - | - | - | TambonNa Yung |
| ตำบลตาตอง | - | - | - | - | - | - | TambonTat Thong |
| อำเภอวังสามหมอ | 1 | 1 | - | - | - | - | AmphoeWang Sam Mo |
| ตำบลหนองกุงทับม้า | 1 | 1 | - | - | - | - | TambonNong Kung Thap Ma |
| ตำบลคำโคกสูง | - | - | - | - | - | - | TambonKham Khok Sung |
| อำเภอบ้านดุง | 2 | 1 | 1 | 1 | - | - | AmphoeBan Dung |

ตาราง 4 จำนวนสถานประกอบการ จำนวนตามสัดส่วนของการร่วมลงทุนหรือถือหุ้นของต่างประเทศ อำเภอและตำบล

TABLE 4 NUMBER OF ESTABLISHMENTS BY PROPORTION OF FOREIGN INVESTMENT OR SHARE HOLDING, AMPHOE AND TAMBON

| อำเภอ/ตำบล | จำนวน สถานประกอบการ Number of establishments | ไม่มีต่างประเทศ | | สัดส่วนของการร่วมลงทุนหรือถือหุ้น | | | Amphoe/Tambon |
|---------------------|---|---|----------|---|----------|----------|-----------------------|
| | | ไม่ ร่วมลงทุนหรือถือหุ้น | รวม | Proportion of foreign investment or share holding | | | |
| | | No foreign's investment or share holding | Total | < 10% | 10 - 50% | > 50% | |
| ตำบลบ้านดุง | - | - | - | - | - | - | TambonBan Dung |
| ตำบลดงเย็น | - | - | - | - | - | - | TambonDong Yen |
| ตำบลโพธิ์สูง | - | - | - | - | - | - | TambonPhon Sung |
| ตำบลอ้อมกอ | 1 | - | 1 | 1 | - | - | TambonOm Ko |
| ตำบลบ้านจันทน์ | - | - | - | - | - | - | TambonBan Chan |
| ตำบลบ้านชัย | - | - | - | - | - | - | TambonBan Chai |
| ตำบลนาไหม | - | - | - | - | - | - | TambonNa Mai |
| ตำบลถ่อนนาถ้ำ | - | - | - | - | - | - | TambonThon Na Lap |
| ตำบลวังทอง | - | - | - | - | - | - | TambonWang Thong |
| ตำบลบ้านม่วง | - | - | - | - | - | - | TambonBan Muang |
| ตำบลบ้านตาต | 1 | - | 1 | - | - | - | TambonBan Tat |
| ตำบลนาคำ | - | - | - | - | - | - | TambonNa Kham |
| อำเภอบ้านฝาง | 1 | 1 | 1 | 1 | 1 | 1 | AmphoeBan Phue |
| ตำบลบ้านฝาง | - | - | - | - | - | - | TambonBan Phue |
| ตำบลหายโศก | - | - | - | - | - | - | TambonHai Sok |
| ตำบลเขื่อนน้ำ | 1 | - | 1 | - | - | - | TambonKhuea Nam |
| ตำบลโนนทอง | - | - | - | - | - | - | TambonNon Thong |
| ตำบลข้าวสาร | - | - | - | - | - | - | TambonKhao San |
| ตำบลจำปาโมง | - | - | - | - | - | - | TambonChampa Mong |
| ตำบลเมืองพาน | - | - | - | - | - | - | TambonMueang Phan |
| ตำบลคำด้วง | - | - | - | - | - | - | TambonKham Duang |

ตาราง 4 จำนวนสถานประกอบการ จำนวนตามสัดส่วนของการร่วมลงทุนหรือถือหุ้นของต่างประเทศ อำเภอและตำบล
 TABLE 4 NUMBER OF ESTABLISHMENTS BY PROPORTION OF FOREIGN INVESTMENT OR SHARE HOLDING, AMPHOE AND TAMBON

| อำเภอ/ตำบล | จำนวน สถานประกอบการ Number of establishments | ไม่มีต่างประเทศ | | สัดส่วนของการร่วมลงทุนหรือถือหุ้น | | | Amphoe/Tambon |
|--------------------|---|---|----------|-----------------------------------|----------|----------|----------------------|
| | | ร่วมลงทุนหรือถือหุ้น | รวม | < 10% | 10 - 50% | > 50% | |
| | | No foreign's investment or share holding | Total | | | | |
| ตำบลหนองหัวคู | - | - | - | - | - | - | TambonNong Hua Khu |
| ตำบลบ้านค้อ | - | - | - | - | - | - | TambonBan Kho |
| ตำบลหนองแวง | - | - | - | - | - | - | TambonNong Waeng |
| อำเภอน้ำโสม | 2 | 2 | - | - | - | - | AmphoeNam Som |
| ตำบลนางัว | - | - | - | - | - | - | TambonNa Ngua |
| ตำบลน้ำโสม | - | - | - | - | - | - | TambonNam Som |
| ตำบลหนองแวง | - | - | - | - | - | - | TambonNong Waeng |
| ตำบลบ้านหยวก | - | - | - | - | - | - | TambonBan Yuak |
| ตำบลโสมเยี่ยม | - | - | - | - | - | - | TambonSom Yiam |
| ตำบลศรีสำราญ | 2 | 2 | - | - | - | - | TambonSi Samran |
| ตำบลสามัคคี | - | - | - | - | - | - | TambonSamakkhi |
| อำเภอเพ็ญ | 4 | 3 | 1 | - | - | - | AmphoePhen |
| ตำบลเพ็ญ | 2 | 2 | - | - | - | - | TambonPhen |
| ตำบลนาพุ | 2 | 1 | 1 | - | - | - | TambonNa Phu |
| ตำบลเชียงหวาง | - | - | - | - | - | - | TambonChiang Wang |
| ตำบลชุมเฝ้า | - | - | - | - | - | - | TambonSum Sao |
| ตำบลนาบัว | - | - | - | - | - | - | TambonNa Bua |
| ตำบลบ้านเหล่า | - | - | - | - | - | - | TambonBan Lao |
| ตำบลจอมศรี | - | - | - | - | - | - | TambonChom Si |
| ตำบลตาไ้ | - | - | - | - | - | - | TambonTao Hai |
| ตำบลโคกกลาง | - | - | - | - | - | - | TambonKhok Klang |

ตาราง 4 จำนวนสถานประกอบการ จำแนกตามสัดส่วนของการร่วมลงทุนหรือถือหุ้นของต่างประเทศ อำเภอและตำบล
 TABLE 4 NUMBER OF ESTABLISHMENTS BY PROPORTION OF FOREIGN INVESTMENT OR SHARE HOLDING, AMPHOE AND TAMBON

| อำเภอ/ตำบล | จำนวน สถานประกอบการ Number of establishments | ไม่มีต่างประเทศ | | สัดส่วนของการร่วมลงทุนหรือถือหุ้น | | Amphoe/Tambon |
|----------------|---|---|--------------|--|-------------------|---------------------|
| | | ร่วมลงทุนหรือถือหุ้น No foreign's investment or share holding | รวม Total | Proportion of foreign investment or share holding < 10% | 10 - 50% > 50% | |
| ตำบลห้วยสามพาด | - | - | - | - | - | TambonHuai Sam Phat |
| ตำบลอุ้มจาน | - | - | - | - | - | TambonUlm Chan |

หมายเหตุ : เฉพาะสถานประกอบการที่มีรูปแบบการจัดตั้งตามกฎหมายเป็นบริษัทจำกัด และบริษัทจำกัด (มหาชน)

Note : Only establishments which were company limited and public company limited.

ที่มา : สำนักอุตสาหกรรมการผลิต พ.ศ. 2560 (ข้อมูลพื้นฐาน) จังหวัด อุตรดิตถ์ สำนักงานสถิติแห่งชาติ กระทรวงดิจิทัลเพื่อเศรษฐกิจและสังคม

Source : The 2017 Industrial Census (Basic Information), Udon Thani Province, National Statistical Office, Ministry of Digital Economy and Society.

ตาราง 5 จำนวนสถานประกอบการ จำแนกตามขนาดของสถานประกอบการ (จำนวนคนทำงาน) อำเภอและตำบล
 TABLE 5 NUMBER OF ESTABLISHMENTS BY SIZE OF ESTABLISHMENT (NUMBER OF PERSONS ENGAGED), AMPHOE AND TAMBON

| อำเภอ/ตำบล | จำนวน สถานประกอบการ Number of establishments | ขนาดของสถานประกอบการ (จำนวนคนทำงาน) Size of establishment (Number of persons engaged) | | | | | | | | | | | Amphoe/Tambon | |
|---------------------------|---|---|--------------|------------|------------|------------|-----------|------------|-----------|-----------|-----------|-------------|---------------|--------------------------------|
| | | 1 - 5 | 6 - 10 | 11- 15 | 16 - 20 | 21 - 25 | 26 - 30 | 31 - 50 | 51 - 100 | 101 - 200 | 201 - 500 | 501 - 1,000 | | > 1,000 |
| | | | | | | | | | | | | | | |
| จังหวัดอุดรธานี | 38,899 | 36,060 | 1,616 | 544 | 196 | 128 | 77 | 122 | 91 | 45 | 17 | 3 | - | Udon Thani |
| อำเภอเมืองอุดรธานี | 19,490 | 17,633 | 1,045 | 343 | 126 | 91 | 56 | 80 | 67 | 36 | 12 | 1 | 0 | AmphoeMueang Udon Thani |
| ตำบลหมากแข้ง | 9,110 | 8,041 | 630 | 188 | 73 | 42 | 33 | 48 | 32 | 14 | 9 | - | - | TambonMak Khaeng |
| ตำบลนิคมสงคราม | 196 | 182 | 7 | 3 | - | 1 | 2 | - | 1 | - | - | - | - | TambonNikhom Songkhro |
| ตำบลบ้านขาว | 153 | 147 | 2 | 4 | - | - | - | - | - | - | - | - | - | TambonBan Khao |
| ตำบลหนองบัว | 1,008 | 914 | 45 | 23 | 3 | 7 | 2 | 3 | 7 | 4 | - | - | - | TambonNong Bua |
| ตำบลบ้านดาด | 244 | 226 | 8 | 5 | 2 | 1 | - | 2 | - | - | - | - | - | TambonBan Tat |
| ตำบลโนนสูง | 573 | 533 | 20 | 9 | 2 | 5 | - | 2 | - | 1 | 1 | - | - | TambonNon Sung |
| ตำบลหมู่มื่น | 611 | 538 | 42 | 7 | 8 | 5 | 4 | 2 | 4 | - | - | 1 | - | TambonMu Mon |
| ตำบลเชียงยืน | 303 | 290 | 5 | 6 | 1 | - | 1 | - | - | - | - | - | - | TambonChiang Yuen |
| ตำบลหนองนาคำ | 584 | 554 | 15 | 4 | 1 | 4 | - | 1 | 1 | 3 | 1 | - | - | TambonNong Na Kham |
| ตำบลกุดสระ | 214 | 186 | 18 | 5 | - | 1 | - | - | 2 | 2 | - | - | - | TambonKut Sa |
| ตำบลนาดี | 302 | 255 | 25 | 9 | 5 | 1 | 1 | - | 3 | 3 | - | - | - | TambonNa Di |
| ตำบลบ้านเลื่อม | 611 | 543 | 39 | 15 | 2 | 5 | 1 | 4 | - | 2 | - | - | - | TambonBan Lueam |
| ตำบลเชียงฝืน | 156 | 150 | 6 | - | - | - | - | - | - | - | - | - | - | TambonChiang Phin |
| ตำบลสามพร้าว | 923 | 859 | 31 | 16 | 6 | 5 | 1 | 2 | - | 2 | 1 | - | - | TambonSam Phrao |
| ตำบลหนองไฮ | 152 | 147 | 3 | 1 | - | - | - | 1 | - | - | - | - | - | TambonNong Hai |
| ตำบลนาข่า | 465 | 429 | 15 | 7 | 1 | 2 | - | 6 | 4 | 1 | - | - | - | TambonNa Kha |
| ตำบลบ้านจั่น | 513 | 455 | 26 | 10 | 11 | 3 | 1 | 4 | 1 | 2 | - | - | - | TambonBan Chan |
| ตำบลหนองขอนกว้าง | 367 | 329 | 20 | 5 | 5 | 2 | 1 | 3 | 2 | - | - | - | - | TambonNong Khon Kwang |
| ตำบลโคกสะอาด | 170 | 165 | 1 | 1 | 1 | - | - | - | - | 2 | - | - | - | TambonKhok Sa-at |

ตาราง 5 จำนวนสถานประกอบการ จำแนกตามขนาดของสถานประกอบการ (จำนวนคนทำงาน) อำเภอและตำบล
 TABLE 5 NUMBER OF ESTABLISHMENTS BY SIZE OF ESTABLISHMENT (NUMBER OF PERSONS ENGAGED), AMPHOE AND TAMBON

| อำเภอ/ตำบล | จำนวน สถานประกอบการ Number of establishments | ขนาดของสถานประกอบการ (จำนวนคนทำงาน) Size of establishment (Number of persons engaged) | | | | | | | | | | | Amphoe/Tambon | | | | |
|--------------------|---|---|-----------|----------|----------|----------|----------|----------|----------|-----------|-----------|-------------|---------------|----------|----------|----------|------------------------|
| | | 1 - 5 | 6 - 10 | 11- 15 | 16 - 20 | 21 - 25 | 26 - 30 | 31 - 50 | 51 - 100 | 101 - 200 | 201 - 500 | 501 - 1,000 | | > 1,000 | | | |
| | | ตำบลหนองเม็ก | 261 | 246 | 10 | 3 | 1 | 1 | - | - | - | - | | - | - | - | - |
| ตำบลพังง | 134 | 131 | 3 | - | - | - | - | - | - | - | - | - | - | - | - | - | TambonPhang Ngu |
| ตำบลสะเมิง | 99 | 99 | - | - | - | - | - | - | - | - | - | - | - | - | - | - | TambonSabaeng |
| ตำบลศรีอยุ่พร้าว | 118 | 117 | - | 1 | - | - | - | - | - | - | - | - | - | - | - | - | TambonSoi Phrao |
| ตำบลบ้านเชียง | 142 | 135 | 3 | 2 | - | 1 | - | 1 | - | - | - | - | - | - | - | - | TambonBan Chiang |
| ตำบลบ้านยา | 105 | 99 | 2 | 1 | - | - | - | 3 | - | - | - | - | - | - | - | - | TambonBan Ya |
| ตำบลโพพงาม | 232 | 219 | 4 | 3 | 2 | 2 | - | - | 2 | - | - | - | - | - | - | - | TambonPhon Ngam |
| ตำบลผักตบ | 154 | 144 | 7 | 2 | - | 1 | - | - | - | - | - | - | - | - | - | - | TambonPhak Top |
| ตำบลหนองไผ่ | 119 | 113 | 4 | - | - | - | 1 | 1 | - | - | - | - | - | - | - | - | TambonNong Phai |
| ตำบลดอนทรายโตก | 48 | 46 | 1 | 1 | - | - | - | - | - | - | - | - | - | - | - | - | TambonDon Hai Sok |
| ตำบลหนองสระปลา | 82 | 81 | 1 | - | - | - | - | - | - | - | - | - | - | - | - | - | TambonNong Sa Pla |
| อำเภอทุ่งฝน | 373 | 351 | 11 | 6 | 1 | 2 | 1 | 1 | 1 | 2 | 1 | 1 | 1 | 1 | - | - | AmphoeThung Fon |
| ตำบลทุ่งฝน | 159 | 147 | 5 | 3 | 1 | 2 | - | - | 1 | - | - | - | - | - | - | - | TambonThung Fon |
| ตำบลทุ่งใหญ่ | 146 | 137 | 5 | 3 | - | - | 1 | - | - | - | - | - | - | - | - | - | TambonThung Yai |
| ตำบลนาชุมแสง | 38 | 38 | - | - | - | - | - | - | - | - | - | - | - | - | - | - | TambonNa Chum Saeng |
| ตำบลนาทม | 30 | 29 | 1 | - | - | - | - | - | - | - | - | - | - | - | - | - | TambonNa Thom |
| อำเภอไชยวาน | 657 | 613 | 19 | 8 | 8 | 3 | 2 | 2 | 3 | 1 | 1 | 1 | 1 | - | - | - | AmphoeChai Wan |
| ตำบลไชยวาน | 346 | 314 | 16 | 5 | 5 | 2 | 1 | - | 2 | 1 | - | - | - | - | - | - | TambonChai Wan |
| ตำบลหนองหลัก | 111 | 108 | 1 | - | 1 | - | - | - | 1 | - | - | - | - | - | - | - | TambonNong Lak |
| ตำบลคำเกาะ | 89 | 85 | - | 2 | 1 | - | 1 | - | - | - | - | - | - | - | - | - | TambonKham Lo |
| ตำบลโพสูง | 111 | 106 | 2 | 1 | 1 | 1 | - | - | - | - | - | - | - | - | - | - | TambonPhon Sung |

ตาราง 5 จำนวนสถานประกอบการ จำแนกตามขนาดของสถานประกอบการ (จำนวนคนทำงาน) อำเภอและตำบล
 TABLE 5 NUMBER OF ESTABLISHMENTS BY SIZE OF ESTABLISHMENT (NUMBER OF PERSONS ENGAGED), AMPHOE AND TAMBON

| อำเภอ/ตำบล | จำนวน สถานประกอบการ Number of establishments | ขนาดของสถานประกอบการ (จำนวนคนทำงาน) Size of establishment (Number of persons engaged) | | | | | | | | | | | Amphoe/Tambon | | | | |
|--------------------|---|---|-----------|-----------|----------|----------|----------|----------|----------|-----------|-----------|-------------|---------------|----------|----------|----------|----------------------|
| | | 1 - 5 | 6 - 10 | 11- 15 | 16 - 20 | 21 - 25 | 26 - 30 | 31 - 50 | 51 - 100 | 101 - 200 | 201 - 500 | 501 - 1,000 | | > 1,000 | | | |
| | | ตำบลหนองแวง | 92 | 91 | - | 1 | - | - | - | - | - | - | | - | - | - | - |
| อำเภอน้ำโสม | 1,347 | 1,269 | 46 | 14 | 7 | 1 | 1 | 3 | 3 | 3 | 3 | 3 | 3 | - | - | - | AmphoeNam Som |
| ตำบลนาบัว | 363 | 326 | 24 | 5 | 2 | - | 1 | 3 | 3 | 2 | - | - | - | - | - | - | TambonNa Ngua |
| ตำบลน้ำโสม | 155 | 155 | - | - | - | - | - | - | - | - | - | - | - | - | - | - | TambonNam Som |
| ตำบลหนองแวง | 156 | 153 | 1 | 2 | - | - | - | - | - | - | - | - | - | - | - | - | TambonNong Waeng |
| ตำบลบ้านหยวก | 103 | 99 | 3 | - | 1 | - | - | - | - | - | - | - | - | - | - | - | TambonBan Yuak |
| ตำบลโสมเยี่ยม | 65 | 64 | - | 1 | - | - | - | - | - | - | - | - | - | - | - | - | TambonSom Yiam |
| ตำบลศรีสำราญ | 410 | 385 | 16 | 5 | 3 | - | - | - | - | 1 | - | - | - | - | - | - | TambonSi Samran |
| ตำบลสามัคคี | 95 | 87 | 2 | 1 | 1 | 1 | - | - | - | 3 | - | - | - | - | - | - | TambonSamakhi |
| อำเภอเพ็ญ | 2,062 | 1,974 | 53 | 18 | 5 | 3 | - | 2 | 6 | - | 1 | - | - | - | - | - | AmphoePhen |
| ตำบลเพ็ญ | 492 | 482 | 7 | 2 | 1 | - | - | - | - | - | - | - | - | - | - | - | TambonPhen |
| ตำบลบ้านธาตุ | 298 | 276 | 10 | 6 | 2 | 1 | - | 1 | 1 | 1 | - | - | - | - | 1 | - | TambonBan That |
| ตำบลนาฝู่ | 183 | 157 | 13 | 5 | 2 | 2 | - | 1 | 3 | - | - | - | - | - | - | - | TambonNa Phu |
| ตำบลเชียงหวาง | 221 | 213 | 5 | 2 | - | - | - | - | - | 1 | - | - | - | - | - | - | TambonChiang Wang |
| ตำบลสุเม้า | 152 | 150 | 1 | - | - | - | - | - | - | 1 | - | - | - | - | - | - | TambonSum Sao |
| ตำบลนาบัว | 174 | 161 | 10 | 3 | - | - | - | - | - | - | - | - | - | - | - | - | TambonNa Bua |
| ตำบลบ้านเหล่า | 131 | 131 | - | - | - | - | - | - | - | - | - | - | - | - | - | - | TambonBan Lao |
| ตำบลจอมศรี | 125 | 124 | 1 | - | - | - | - | - | - | - | - | - | - | - | - | - | TambonChom Si |
| ตำบลเตาไห | 69 | 65 | 4 | - | - | - | - | - | - | - | - | - | - | - | - | - | TambonTao Hai |
| ตำบลโคกกลาง | 117 | 116 | 1 | - | - | - | - | - | - | - | - | - | - | - | - | - | TambonKhok Klang |
| ตำบลสร้างแป็น | 100 | 99 | 1 | - | - | - | - | - | - | - | - | - | - | - | - | - | TambonSang Paen |

ตาราง 5 จำนวนสถานประกอบการ จำแนกตามขนาดของสถานประกอบการ (จำนวนคนทำงาน) อำเภอและตำบล
 TABLE 5 NUMBER OF ESTABLISHMENTS BY SIZE OF ESTABLISHMENT (NUMBER OF PERSONS ENGAGED), AMPHOE AND TAMBON

| อำเภอ/ตำบล | จำนวน สถานประกอบการ Number of establishments | ขนาดของสถานประกอบการ (จำนวนคนทำงาน) Size of establishment (Number of persons engaged) | | | | | | | | | | | Amphoe/Tambon | | | | |
|-----------------------------|---|---|--------------|------------|------------|------------|-----------|-----------|-----------|-----------|-----------|-------------|---------------|-----------|-----------|-----------|----------------------------------|
| | | 1 - 5 | 6 - 10 | 11- 15 | 16 - 20 | 21 - 25 | 26 - 30 | 31 - 50 | 51 - 100 | 101 - 200 | 201 - 500 | 501 - 1,000 | | > 1,000 | | | |
| | | | | | | | | | | | | | | | | | |
| อำเภออุ้มแก้ว | 379 | 358 | 16 | 3 | - | 1 | 1 | 1 | - | - | - | - | - | - | - | - | AmphoeKu Kaeo |
| ตำบลบ้านจืด | 148 | 140 | 8 | - | - | - | - | - | - | - | - | - | - | - | - | - | TambonBan Chit |
| ตำบลโนนทองอินทร์ | 55 | 54 | 1 | - | - | - | - | - | - | - | - | - | - | - | - | - | TambonNon Thong In |
| ตำบลค้อใหญ่ | 59 | 51 | 4 | 2 | - | 1 | 1 | - | - | - | - | - | - | - | - | - | TambonKho Yai |
| ตำบลคอนสาย | 117 | 113 | 3 | 1 | - | - | - | - | - | - | - | - | - | - | - | - | TambonKhon Sai |
| อำเภอประจักษ์ศิลปาคม | 473 | 455 | 13 | 1 | 1 | 1 | 2 | 1 | 1 | 1 | 1 | 1 | 1 | 1 | 1 | 1 | AmphoePrachak Sinlapakhom |
| ตำบลนวม่วง | 190 | 180 | 7 | - | 1 | - | - | 1 | - | - | - | - | - | - | - | - | TambonNa Muang |
| ตำบลห้วยสามพาด | 133 | 128 | 4 | - | - | - | - | 1 | - | - | - | - | - | - | - | - | TambonHuai Sam Phat |
| ตำบลอู่มวน | 150 | 147 | 2 | 1 | - | - | - | - | - | - | - | - | - | - | - | - | TambonUm Chan |
| ในเขตเทศบาล | 25,259 | 23,025 | 1,294 | 412 | 159 | 100 | 65 | 97 | 58 | 32 | 15 | 2 | 2 | 2 | 2 | 2 | Municipal area |
| อำเภอเมืองอุดรธานี | 13,673 | 12,155 | 861 | 275 | 114 | 72 | 43 | 70 | 46 | 26 | 11 | 11 | 11 | 11 | 11 | 11 | AmphoeMueang Udon Thani |
| ตำบลหมากแข้ง | 9,110 | 8,041 | 630 | 188 | 73 | 42 | 33 | 48 | 32 | 14 | 9 | 9 | 9 | 9 | 9 | 9 | TambonMak Khaeng |
| ตำบลนิคมสงเคราะห์ | 23 | 23 | - | - | - | - | - | - | - | - | - | - | - | - | - | - | TambonNikhom Songkhro |
| ตำบลหนองบัว | 1,008 | 914 | 45 | 23 | 3 | 7 | 2 | 3 | 7 | 4 | - | - | - | - | - | - | TambonNong Bua |
| ตำบลบ้านดาด | 244 | 226 | 8 | 5 | 2 | 1 | - | 2 | - | - | - | - | - | - | - | - | TambonBan Tat |
| ตำบลโนนสูง | 346 | 332 | 10 | 3 | - | 1 | - | - | - | - | - | - | - | - | - | - | TambonNon Sung |
| ตำบลหมู่มื่น | 429 | 375 | 31 | 6 | 8 | 2 | 3 | 2 | 2 | - | - | - | - | - | - | - | TambonMu Mon |
| ตำบลหนองนาคำ | 235 | 220 | 7 | 2 | 1 | 2 | - | 1 | - | 1 | 1 | 1 | 1 | 1 | 1 | 1 | TambonNong Na Kham |
| ตำบลนาดี | 149 | 121 | 17 | 4 | 3 | 1 | - | - | - | 3 | - | - | - | - | - | - | TambonNa Di |
| ตำบลบ้านเลื่อม | 546 | 482 | 37 | 13 | 2 | 5 | 1 | 4 | - | 2 | - | - | - | - | - | - | TambonBan Lueam |
| ตำบลสามพร้าว | 378 | 341 | 12 | 15 | 4 | 4 | 1 | - | - | - | 1 | - | - | - | - | - | TambonSam Phrao |

ตาราง 5 จำนวนสถานประกอบการ จำแนกตามขนาดของสถานประกอบการ (จำนวนคนทำงาน) อำเภอและตำบล
 TABLE 5 NUMBER OF ESTABLISHMENTS BY SIZE OF ESTABLISHMENT (NUMBER OF PERSONS ENGAGED), AMPHOE AND TAMBON

| อำเภอ/ตำบล | จำนวน สถานประกอบการ Number of establishments | ขนาดของสถานประกอบการ (จำนวนคนทำงาน) Size of establishment (Number of persons engaged) | | | | | | | | | | | Amphoe/Tambon | | |
|---------------------|---|---|-----------|-----------|----------|----------|----------|----------|----------|-----------|-----------|-------------|---------------|----------|--------------------------|
| | | 1 - 5 | 6 - 10 | 11- 15 | 16 - 20 | 21 - 25 | 26 - 30 | 31 - 50 | 51 - 100 | 101 - 200 | 201 - 500 | 501 - 1,000 | | > 1,000 | |
| | | ตำบลนาท่า | 339 | 315 | 14 | 3 | 1 | 1 | - | 3 | 2 | - | | - | - |
| ตำบลบ้านจั่น | 259 | 206 | 23 | 8 | 11 | 3 | 1 | 4 | 1 | 2 | - | - | - | - | TambonBan Chan |
| ตำบลหนองขอนกว้าง | 366 | 328 | 20 | 5 | 5 | 2 | 1 | 3 | 2 | - | - | - | - | - | TambonNong Khon Kwang |
| ตำบลโคกสะอาด | 80 | 79 | 1 | - | - | - | - | - | - | - | - | - | - | - | TambonKhok Sa-at |
| ตำบลหนองไผ่ | 161 | 152 | 6 | - | 1 | 1 | 1 | - | - | - | - | - | - | - | TambonNong Phai |
| อำเภออุตุจัด | 929 | 876 | 34 | 9 | 2 | 2 | 3 | - | 3 | - | - | - | - | - | AmphoeKut Chap |
| ตำบลกุดจับ | 35 | 34 | - | 1 | - | - | - | - | - | - | - | - | - | - | TambonKut Chap |
| ตำบลปะโค | 151 | 138 | 6 | 4 | 1 | 1 | - | - | 1 | - | - | - | - | - | TambonPa Kho |
| ตำบลเชียงเพ็ง | 161 | 154 | 3 | 2 | - | 1 | 1 | - | - | - | - | - | - | - | TambonChiang Pheng |
| ตำบลสร้างก่อ | 73 | 73 | - | - | - | - | - | - | - | - | - | - | - | - | TambonSang Ko |
| ตำบลเมืองเพี้ย | 481 | 449 | 25 | 2 | 1 | - | 2 | - | 2 | - | - | - | - | - | TambonMueang Phia |
| ตำบลตาเลี่ยน | 28 | 28 | - | - | - | - | - | - | - | - | - | - | - | - | TambonTan Lian |
| อำเภอหนองบัว | 975 | 910 | 35 | 14 | 4 | 2 | 5 | 4 | - | 1 | - | - | - | - | AmphoeNong Wua So |
| ตำบลหมากหญ้า | 168 | 157 | 8 | 3 | - | - | - | - | - | - | - | - | - | - | TambonMak Ya |
| ตำบลหนองอี | 100 | 95 | 3 | 1 | - | - | - | 1 | - | - | - | - | - | - | TambonNong O |
| ตำบลอูนุ่ง | 158 | 143 | 9 | 2 | 1 | - | 2 | 1 | - | - | - | - | - | - | TambonUp Mung |
| ตำบลกุดหมากไฟ | 159 | 156 | - | - | - | 1 | - | 1 | - | 1 | - | - | - | - | TambonKut Mak Fai |
| ตำบลหนองบัวบาน | 132 | 116 | 4 | 4 | 3 | 1 | 3 | 1 | - | - | - | - | - | - | TambonNong Bua Ban |
| ตำบลโนนทราย | 154 | 147 | 5 | 2 | - | - | - | - | - | - | - | - | - | - | TambonNon Wai |
| ตำบลหนองบัวช่อ | 104 | 96 | 6 | 2 | - | - | - | - | - | - | - | - | - | - | TambonNong Wua So |
| อำเภอชุมพวง | 2,128 | 2,001 | 72 | 30 | 8 | 8 | 2 | 2 | - | 2 | 2 | 1 | - | - | AmphoeKumphawapi |

ตาราง 5 จำนวนสถานประกอบการ จำแนกตามขนาดของสถานประกอบการ (จำนวนคนทำงาน) อำเภอและตำบล
 TABLE 5 NUMBER OF ESTABLISHMENTS BY SIZE OF ESTABLISHMENT (NUMBER OF PERSONS ENGAGED), AMPHOE AND TAMBON

| อำเภอ/ตำบล | จำนวน สถานประกอบการ Number of establishments | ขนาดของสถานประกอบการ (จำนวนคนทำงาน) Size of establishment (Number of persons engaged) | | | | | | | | | | | Amphoe/Tambon | | | |
|----------------------|---|---|-----------|-----------|----------|----------|----------|----------|----------|-----------|-----------|-------------|---------------|----------|----------|------------------------|
| | | จำนวน | | | | | | | | | | | | | | |
| | | 1 - 5 | 6 - 10 | 11- 15 | 16 - 20 | 21 - 25 | 26 - 30 | 31 - 50 | 51 - 100 | 101 - 200 | 201 - 500 | 501 - 1,000 | | > 1,000 | | |
| ตำบลพันดอน | 532 | 495 | 16 | 11 | 4 | 2 | 2 | 2 | 1 | 1 | 1 | - | - | - | - | TambonPhan Don |
| ตำบลเวียงคำ | 231 | 215 | 9 | 5 | - | 1 | - | 1 | - | - | - | - | - | - | - | TambonWiang Kham |
| ตำบลแชแล | 153 | 143 | 7 | 2 | - | - | - | 1 | - | - | - | - | - | - | - | TambonChae Lae |
| ตำบลเชียงแหว | 118 | 106 | 3 | 5 | - | 4 | - | - | - | - | - | - | - | - | - | TambonChiang Wae |
| ตำบลหัวยั้ง | 135 | 132 | 2 | 1 | - | - | - | - | - | - | - | - | - | - | - | TambonHuai Koeng |
| ตำบลปะโค | 192 | 184 | 5 | 2 | - | - | - | - | - | - | - | - | - | 1 | - | TambonPa Kho |
| ตำบลกุ่มกว๊าน | 636 | 598 | 30 | 3 | 2 | 1 | 1 | - | 1 | 1 | 1 | - | - | - | - | TambonKumphawapi |
| ตำบลหนองหัว | 131 | 128 | - | 1 | 2 | - | - | - | - | - | - | - | - | - | - | TambonNong Wa |
| อำเภอโนนสะอาด | 408 | 394 | 10 | 3 | 1 | - | - | - | - | - | - | - | - | - | - | AmphoeNon Sa-at |
| ตำบลโนนสะอาด | 408 | 394 | 10 | 3 | 1 | - | - | - | - | - | - | - | - | - | - | TambonNon Sa-at |
| อำเภอหนองหาน | 856 | 799 | 35 | 13 | 2 | 4 | 1 | 2 | 1 | 4 | 1 | 2 | - | - | - | AmphoeNong Han |
| ตำบลหนองหาน | 232 | 212 | 12 | 6 | 1 | 1 | - | - | - | - | - | - | - | - | - | TambonNong Han |
| ตำบลหนองเม็ก | 261 | 246 | 10 | 3 | 1 | 1 | - | - | - | - | - | - | - | - | - | TambonNong Mek |
| ตำบลบ้านเชียง | 90 | 84 | 2 | 2 | - | 1 | - | 1 | - | - | - | - | - | - | - | TambonBan Chiang |
| ตำบลฝักตบ | 154 | 144 | 7 | 2 | - | 1 | - | - | - | - | - | - | - | - | - | TambonPhak Top |
| ตำบลหนองไผ่ | 119 | 113 | 4 | - | - | - | 1 | 1 | - | - | - | - | - | - | - | TambonNong Phai |
| อำเภอทุ่งฝน | 233 | 223 | 6 | 3 | - | - | 1 | 1 | - | - | - | - | - | - | - | AmphoeThung Fon |
| ตำบลทุ่งฝน | 87 | 86 | 1 | - | - | - | - | - | - | - | - | - | - | - | - | TambonThung Fon |
| ตำบลทุ่งใหญ่ | 146 | 137 | 5 | 3 | - | - | 1 | - | - | - | - | - | - | - | - | TambonThung Yai |
| อำเภอไชยวาน | 457 | 420 | 18 | 6 | 6 | 3 | 1 | 1 | - | 2 | 1 | - | - | - | - | AmphoeChai Wan |
| ตำบลไชยวาน | 346 | 314 | 16 | 5 | 5 | 2 | 1 | - | 2 | 1 | - | - | - | - | - | TambonChai Wan |

ตาราง 5 จำนวนสถานประกอบการ จำแนกตามขนาดของสถานประกอบการ (จำนวนคนทำงาน) อำเภอและตำบล
 TABLE 5 NUMBER OF ESTABLISHMENTS BY SIZE OF ESTABLISHMENT (NUMBER OF PERSONS ENGAGED), AMPHOE AND TAMBON

| อำเภอ/ตำบล | จำนวน สถานประกอบการ Number of establishments | ขนาดของสถานประกอบการ (จำนวนคนทำงาน) Size of establishment (Number of persons engaged) | | | | | | | | | | | Amphoe/Tambon | | |
|-----------------------|---|---|----------|----------|----------|----------|----------|----------|----------|-----------|-----------|-------------|---------------|----------|--------------------------|
| | | 1 - 5 | 6 - 10 | 11- 15 | 16 - 20 | 21 - 25 | 26 - 30 | 31 - 50 | 51 - 100 | 101 - 200 | 201 - 500 | 501 - 1,000 | | > 1,000 | |
| | | ตำบลโนนสูง | 227 | 201 | 10 | 6 | 2 | 4 | - | 2 | - | 1 | | 1 | - |
| ตำบลหมู่มื่น | 182 | 163 | 11 | 1 | - | 3 | 1 | - | 2 | - | - | 1 | - | - | TambonMu Mon |
| ตำบลเชียงยืน | 303 | 290 | 5 | 6 | 1 | - | 1 | - | - | - | - | - | - | - | TambonChiang Yuen |
| ตำบลหนองนาคำ | 349 | 334 | 8 | 2 | - | 2 | - | - | 1 | 2 | - | - | - | - | TambonNong Na Kham |
| ตำบลกุดสระ | 214 | 186 | 18 | 5 | - | 1 | - | - | 2 | 2 | - | - | - | - | TambonKut Sa |
| ตำบลนาดี | 153 | 134 | 8 | 5 | 2 | - | 1 | - | 3 | - | - | - | - | - | TambonNa Di |
| ตำบลบ้านเลื่อม | 65 | 61 | 2 | 2 | - | - | - | - | - | - | - | - | - | - | TambonBan Lueam |
| ตำบลเชียงพิณ | 156 | 150 | 6 | - | - | - | - | - | - | - | - | - | - | - | TambonChiang Phin |
| ตำบลสามพร้าว | 545 | 518 | 19 | 1 | 2 | 1 | - | 2 | - | 2 | - | - | - | - | TambonSam Phrao |
| ตำบลหนองไฮ | 152 | 147 | 3 | 1 | - | - | - | 1 | - | - | - | - | - | - | TambonNong Hai |
| ตำบลนาข่า | 126 | 114 | 1 | 4 | - | 1 | - | 3 | 2 | 1 | - | - | - | - | TambonNa Kha |
| ตำบลบ้านจั่น | 254 | 249 | 3 | 2 | - | - | - | - | - | - | - | - | - | - | TambonBan Chan |
| ตำบลหนองขอนกว้าง | 1 | 1 | - | - | - | - | - | - | - | - | - | - | - | - | TambonNong Khon Kwang |
| ตำบลโคกสะอาด | 90 | 86 | - | 1 | 1 | - | - | - | - | 2 | - | - | - | - | TambonKhok Sa-at |
| ตำบลนาแกวัง | 142 | 134 | 7 | 1 | - | - | - | - | - | - | - | - | - | - | TambonNa Kivang |
| อำเภอภูjutจับ | 337 | 326 | 3 | 3 | 1 | 1 | 1 | 1 | 2 | 1 | 2 | 1 | 1 | 1 | AmphoeKut Chap |
| ตำบลกุดจับ | 95 | 91 | 1 | - | - | - | 1 | 1 | 1 | - | - | - | - | - | TambonKut Chap |
| ตำบลขอนแก่น | 138 | 133 | 1 | 2 | - | 1 | - | - | 1 | - | - | - | - | - | TambonKhon Yung |
| ตำบลสร้างก่อ | 79 | 78 | 1 | - | - | - | - | - | - | - | - | - | - | - | TambonSang Ko |
| ตำบลตาลเสี้ยน | 25 | 24 | - | 1 | - | - | - | - | - | - | - | - | - | - | TambonTan Lian |
| อำเภอหนองวัวซอ | 268 | 254 | 7 | 4 | 1 | 1 | 1 | 1 | 1 | 1 | 1 | 1 | 1 | 1 | AmphoeNong Wua So |

ตาราง 5 จำนวนสถานประกอบการ จำแนกตามขนาดของสถานประกอบการ (จำนวนคนทำงาน) อำเภอและตำบล
 TABLE 5 NUMBER OF ESTABLISHMENTS BY SIZE OF ESTABLISHMENT (NUMBER OF PERSONS ENGAGED), AMPHOE AND TAMBON

| อำเภอ/ตำบล | จำนวน สถานประกอบการ Number of establishments | ขนาดของสถานประกอบการ (จำนวนคนทำงาน) Size of establishment (Number of persons engaged) | | | | | | | | | | | Amphoe/Tambon | | | |
|----------------------|---|---|-----------|-----------|----------|----------|----------|----------|----------|-----------|-----------|-------------|---------------|----------|----------|-------------------------|
| | | 1 - 5 | 6 - 10 | 11- 15 | 16 - 20 | 21 - 25 | 26 - 30 | 31 - 50 | 51 - 100 | 101 - 200 | 201 - 500 | 501 - 1,000 | | > 1,000 | | |
| | | ตำบลหมากหญ้า | 79 | - | - | - | - | - | - | - | - | - | | - | - | - |
| ตำบลหนองอ้อ | 86 | 79 | 2 | 3 | 1 | - | - | - | 1 | - | - | - | - | - | - | TambonNong O |
| ตำบลน้ำพัน | 103 | 96 | 5 | 1 | - | 1 | - | - | - | - | - | - | - | - | - | TambonNam Phon |
| อำเภอกุมภวาปี | 742 | 708 | 11 | 12 | 7 | 1 | 1 | 2 | 1 | 2 | 1 | 1 | 1 | 1 | 1 | AmphoeKumphawapi |
| ตำบลชุมไม้ | 140 | 133 | - | - | 6 | - | - | 1 | - | - | - | - | - | - | - | TambonTum Tai |
| ตำบลเสม็ด | 215 | 215 | - | - | - | - | - | - | - | - | - | - | - | - | - | TambonSoe Phloe |
| ตำบลสี | 88 | 76 | 5 | 7 | - | - | - | - | - | - | - | - | - | - | - | TambonSi O |
| ตำบลผาสุก | 107 | 98 | 3 | 4 | - | - | 1 | 1 | - | - | - | - | - | - | - | TambonPha Suk |
| ตำบลท่าลี่ | 112 | 109 | 2 | - | - | 1 | - | - | - | - | - | - | - | - | - | TambonTha Li |
| ตำบลกุมภวาปี | 80 | 77 | 1 | 1 | 1 | - | - | - | - | - | - | - | - | - | - | TambonKumphawapi |
| อำเภอโนนสะอาด | 581 | 558 | 19 | 1 | 1 | 1 | 1 | 1 | 1 | 1 | 1 | 1 | 1 | 1 | 1 | AmphoeNon Sa-at |
| ตำบลปungแก้ว | 171 | 162 | 9 | - | - | - | - | - | - | - | - | - | - | - | - | TambonBung Kao |
| ตำบลโพธิ์ศรีสำราญ | 125 | 124 | 1 | - | - | - | - | - | - | - | - | - | - | - | - | TambonPho Si Samran |
| ตำบลทมามางม | 108 | 103 | 5 | - | - | - | - | - | - | - | - | - | - | - | - | TambonThom Na Ngam |
| ตำบลหนองกุงศรี | 98 | 90 | 4 | - | 1 | 1 | - | 1 | 1 | - | - | - | - | - | - | TambonNong Kung Si |
| ตำบลโคกกลาง | 79 | 79 | - | - | - | - | - | - | - | - | - | - | - | - | - | TambonKhok Klang |
| อำเภอหนองหาน | 1,049 | 1,020 | 12 | 8 | 2 | 2 | 3 | 2 | 2 | 2 | 2 | 2 | 2 | 2 | 2 | AmphoeNong Han |
| ตำบลหนองทาน | 179 | 177 | - | 2 | - | - | - | - | - | - | - | - | - | - | - | TambonNong Han |
| ตำบลพัง | 134 | 131 | 3 | - | - | - | - | - | - | - | - | - | - | - | - | TambonPhang Ngu |
| ตำบลสะเมิง | 99 | 99 | - | - | - | - | - | - | - | - | - | - | - | - | - | TambonSabaeng |
| ตำบลศรีอยพราว | 118 | 117 | - | 1 | - | - | - | - | - | - | - | - | - | - | - | TambonSoi Phrao |

ตาราง 5 จำนวนสถานประกอบการ จำแนกตามขนาดของสถานประกอบการ (จำนวนคนทำงาน) อำเภอและตำบล
 TABLE 5 NUMBER OF ESTABLISHMENTS BY SIZE OF ESTABLISHMENT (NUMBER OF PERSONS ENGAGED), AMPHOE AND TAMBON

| อำเภอ/ตำบล | จำนวน สถานประกอบการ Number of establishments | ขนาดของสถานประกอบการ (จำนวนคนทำงาน) Size of establishment (Number of persons engaged) | | | | | | | | | | | Amphoe/Tambon | | | |
|-----------------------|---|---|-----------|----------|----------|----------|----------|----------|----------|-----------|-----------|-------------|---------------|----------|----------|--------------------------|
| | | 1 - 5 | 6 - 10 | 11- 15 | 16 - 20 | 21 - 25 | 26 - 30 | 31 - 50 | 51 - 100 | 101 - 200 | 201 - 500 | 501 - 1,000 | | > 1,000 | | |
| | | | | | | | | | | | | | | | | |
| ตำบลบ้านเชียง | 52 | 51 | 1 | - | - | - | - | - | - | - | - | - | - | - | - | TambonBan Chiang |
| ตำบลบ้านยา | 105 | 99 | 2 | 1 | - | - | - | - | 3 | - | - | - | - | - | - | TambonBan Ya |
| ตำบลโพธิ์งาม | 232 | 219 | 4 | 3 | 2 | 2 | - | - | - | 2 | - | - | - | - | - | TambonPhon Ngam |
| ตำบลดอนหายโศก | 48 | 46 | 1 | 1 | - | - | - | - | - | - | - | - | - | - | - | TambonDon Hai Sok |
| ตำบลหนองสระปลา | 82 | 81 | 1 | - | - | - | - | - | - | - | - | - | - | - | - | TambonNong Sa Pla |
| อำเภอทุ่งฝน | 140 | 128 | 5 | 3 | 1 | 2 | 1 | 2 | 1 | 2 | 1 | 1 | 1 | 1 | 1 | AmphoeThung Fon |
| ตำบลทุ่งฝน | 72 | 61 | 4 | 3 | 1 | 2 | - | - | - | 1 | - | - | - | - | - | TambonThung Fon |
| ตำบลนาชุมแสง | 38 | 38 | - | - | - | - | - | - | - | - | - | - | - | - | - | TambonNa Chum Saeng |
| ตำบลนาทม | 30 | 29 | 1 | - | - | - | - | - | - | - | - | - | - | - | - | TambonNa Thom |
| อำเภอไชยวาน | 200 | 193 | 1 | 2 | 2 | 1 | 1 | 1 | 2 | 1 | 1 | 1 | 1 | 1 | 1 | AmphoeChai Wan |
| ตำบลหนองเหล็ก | 111 | 108 | 1 | - | 1 | - | - | - | - | - | - | - | - | - | - | TambonNong Lak |
| ตำบลคำเลาะ | 89 | 85 | - | 2 | 1 | - | 1 | - | - | 1 | - | - | - | - | - | TambonKham Lo |
| อำเภอศรีธาตุ | 218 | 205 | 5 | 4 | 4 | 1 | 1 | 1 | 2 | 1 | 2 | 1 | 1 | 1 | 1 | AmphoeSi That |
| ตำบลศรีธาตุ | 26 | 25 | - | 1 | - | - | - | - | - | - | - | - | - | - | - | TambonSi That |
| ตำบลหนองนกเขียน | 78 | 69 | 3 | 2 | - | - | - | - | 1 | 2 | 1 | - | - | - | - | TambonNong Nok Khian |
| ตำบลนาบุญ | 39 | 38 | 1 | - | - | - | - | - | - | - | - | - | - | - | - | TambonNa Yung |
| ตำบลตาตอง | 75 | 73 | 1 | 1 | - | - | - | - | - | - | - | - | - | - | - | TambonTat Thong |
| อำเภอวังสามหมอ | 191 | 187 | 3 | 1 | 1 | 1 | 1 | 1 | 1 | 1 | 1 | 1 | 1 | 1 | 1 | AmphoeWang Sam Mo |
| ตำบลหนองกุงหัวม้า | 131 | 129 | 2 | - | - | - | - | - | - | - | - | - | - | - | - | TambonNong Kung Thap Ma |
| ตำบลคำโคกสูง | 60 | 58 | 1 | - | - | - | 1 | - | - | - | - | - | - | - | - | TambonKham Khok Sung |
| อำเภอบ้านดุง | 1,486 | 1,452 | 29 | 4 | 1 | 1 | 1 | 1 | 1 | 1 | 1 | 1 | 1 | 1 | 1 | AmphoeBan Dung |

ตาราง 5 จำนวนสถานประกอบการ จำแนกตามขนาดของสถานประกอบการ (จำนวนคนทำงาน) อำเภอและตำบล
 TABLE 5 NUMBER OF ESTABLISHMENTS BY SIZE OF ESTABLISHMENT (NUMBER OF PERSONS ENGAGED), AMPHOE AND TAMBON

| อำเภอ/ตำบล | จำนวน สถานประกอบการ Number of establishments | ขนาดของสถานประกอบการ (จำนวนคนทำงาน) Size of establishment (Number of persons engaged) | | | | | | | | | | | Amphoe/Tambon | | | | |
|---------------------|---|---|-----------|----------|----------|----------|----------|----------|----------|-----------|-----------|-------------|---------------|----------|----------|----------|-----------------------|
| | | จำนวน | | | | | | | | | | | | | | | |
| | | 1 - 5 | 6 - 10 | 11- 15 | 16 - 20 | 21 - 25 | 26 - 30 | 31 - 50 | 51 - 100 | 101 - 200 | 201 - 500 | 501 - 1,000 | | > 1,000 | | | |
| ตำบลบ้านดุง | 152 | 149 | 3 | - | - | - | - | - | - | - | - | - | - | - | - | - | TambonBan Dung |
| ตำบลดงเย็น | 86 | 84 | 2 | - | - | - | - | - | - | - | - | - | - | - | - | - | TambonDong Yen |
| ตำบลโพนสูง | 183 | 178 | 3 | 2 | - | - | - | - | - | - | - | - | - | - | - | - | TambonPhon Sung |
| ตำบลอ้อมกอ | 92 | 92 | - | - | - | - | - | - | - | - | - | - | - | - | - | - | TambonOm Ko |
| ตำบลบ้านจันทน์ | 236 | 221 | 14 | 1 | - | - | - | - | - | - | - | - | - | - | - | - | TambonBan Chan |
| ตำบลบ้านชัย | 125 | 123 | 1 | 1 | - | - | - | - | - | - | - | - | - | - | - | - | TambonBan Chai |
| ตำบลนาไหม | 105 | 105 | - | - | - | - | - | - | - | - | - | - | - | - | - | - | TambonNa Mai |
| ตำบลดอนนาถ้ำ | 140 | 140 | - | - | - | - | - | - | - | - | - | - | - | - | - | - | TambonThon Na Lap |
| ตำบลวังทอง | 75 | 75 | - | - | - | - | - | - | - | - | - | - | - | - | - | - | TambonWang Thong |
| ตำบลบ้านม่วง | 99 | 97 | 1 | - | 1 | - | - | - | - | - | - | - | - | - | - | - | TambonBan Muang |
| ตำบลบ้านตาต | 110 | 106 | 4 | - | - | - | - | - | - | - | - | - | - | - | - | - | TambonBan Tat |
| ตำบลนาคำ | 83 | 82 | 1 | - | - | - | - | - | - | - | - | - | - | - | - | - | TambonNa Kham |
| อำเภอบ้านฝาง | 1,233 | 1,194 | 25 | 8 | 1 | 1 | 1 | 1 | 2 | 1 | 1 | 1 | 1 | 1 | - | - | AmphoeBan Phue |
| ตำบลบ้านฝาง | 65 | 62 | 2 | 1 | - | - | - | - | - | - | - | - | - | - | - | - | TambonBan Phue |
| ตำบลทอโศก | 213 | 197 | 13 | 3 | - | - | - | - | - | - | - | - | - | - | - | - | TambonHai Sok |
| ตำบลเขื่อนน้ำ | 166 | 162 | 3 | - | - | - | - | - | - | - | - | 1 | - | - | - | - | TambonKhuea Nam |
| ตำบลโนนทอง | 126 | 121 | 3 | - | 1 | - | - | - | - | 1 | - | - | - | - | - | - | TambonNon Thong |
| ตำบลข้าวงสาร | 80 | 80 | - | - | - | - | - | - | - | - | - | - | - | - | - | - | TambonKhao San |
| ตำบลจำปาโมง | 152 | 148 | - | 2 | - | - | - | - | - | - | - | - | 1 | - | - | - | TambonChampa Mong |
| ตำบลเมืองพาน | 103 | 102 | - | - | - | - | - | - | - | 1 | - | - | - | - | - | - | TambonMueang Phan |
| ตำบลคำตาวัว | 80 | 80 | - | - | - | - | - | - | - | - | - | - | - | - | - | - | TambonKham Duang |

ตาราง 5 จำนวนสถานประกอบการ จำแนกตามขนาดของสถานประกอบการ (จำนวนคนทำงาน) อำเภอและตำบล
 TABLE 5 NUMBER OF ESTABLISHMENTS BY SIZE OF ESTABLISHMENT (NUMBER OF PERSONS ENGAGED), AMPHOE AND TAMBON

| อำเภอ/ตำบล | ขนาดของสถานประกอบการ (จำนวนคนทำงาน) Size of establishment (Number of persons engaged) | | | | | | | | | | | Amphoe/Tambon | | | |
|--------------------|---|--------------|-----------|-----------|----------|----------|----------|----------|-----------|-----------|-------------|---------------|----------|----------|----------------------|
| | จำนวนสถานประกอบการ (จำนวนคนทำงาน) Number of establishments | | | | | | | | | | | | | | |
| | 1 - 5 | 6 - 10 | 11- 15 | 16 - 20 | 21 - 25 | 26 - 30 | 31 - 50 | 51 - 100 | 101 - 200 | 201 - 500 | 501 - 1,000 | | > 1,000 | | |
| ตำบลหนองหัวคู | 118 | 116 | 1 | 1 | - | - | - | - | - | - | - | - | - | - | TambonNong Hua Khu |
| ตำบลบ้านค้อ | 38 | 35 | - | 3 | - | - | - | - | - | - | - | - | - | - | TambonBan Kho |
| ตำบลหนองแวง | 92 | 91 | - | 1 | - | - | - | - | - | - | - | - | - | - | TambonNong Waeng |
| อำเภอน้ำโสม | 660 | 619 | 14 | 12 | 5 | 1 | 1 | 2 | 3 | 3 | 3 | - | - | - | AmphoeNam Som |
| ตำบลนาบัว | 87 | 73 | 4 | 4 | - | 1 | 2 | 2 | - | 2 | - | - | - | - | TambonNa Ngua |
| ตำบลน้ำโสม | 53 | 53 | - | - | - | - | - | - | - | - | - | - | - | - | TambonNam Som |
| ตำบลหนองแวง | 156 | 153 | 1 | 2 | - | - | - | - | - | - | - | - | - | - | TambonNong Waeng |
| ตำบลบ้านขวก | 103 | 99 | 3 | - | 1 | - | - | - | - | - | - | - | - | - | TambonBan Yuak |
| ตำบลโสมเยี่ยม | 65 | 64 | - | 1 | - | - | - | - | - | - | - | - | - | - | TambonSom Yiam |
| ตำบลศรีสำราญ | 101 | 90 | 3 | 4 | 3 | - | - | - | - | - | 1 | - | - | - | TambonSi Samran |
| ตำบลสามัคคี | 95 | 87 | 2 | 1 | 1 | 1 | - | - | - | 3 | - | - | - | - | TambonSamakkhi |
| อำเภอเพ็ญ | 1,435 | 1,373 | 39 | 12 | 3 | 2 | - | 1 | 5 | - | - | - | - | - | AmphoePhen |
| ตำบลเพ็ญ | 163 | 157 | 3 | 2 | 1 | - | - | - | - | - | - | - | - | - | TambonPhen |
| ตำบลนาพุ | 183 | 157 | 13 | 5 | 2 | 2 | - | 1 | 3 | - | - | - | - | - | TambonNa Phu |
| ตำบลเชียงหวาง | 221 | 213 | 5 | 2 | - | - | - | - | 1 | - | - | - | - | - | TambonChiang Wang |
| ตำบลสุเมไ้ | 152 | 150 | 1 | - | - | - | - | - | 1 | - | - | - | - | - | TambonSum Sao |
| ตำบลนาบัว | 174 | 161 | 10 | 3 | - | - | - | - | - | - | - | - | - | - | TambonNa Bua |
| ตำบลบ้านเหล่า | 131 | 131 | - | - | - | - | - | - | - | - | - | - | - | - | TambonBan Lao |
| ตำบลจอมศรี | 125 | 124 | 1 | - | - | - | - | - | - | - | - | - | - | - | TambonChom Si |
| ตำบลเตาไ้ | 69 | 65 | 4 | - | - | - | - | - | - | - | - | - | - | - | TambonTao Hai |
| ตำบลโคกกลาง | 117 | 116 | 1 | - | - | - | - | - | - | - | - | - | - | - | TambonKhok Klang |

ตาราง 5 จำนวนสถานประกอบการ จำแนกตามขนาดของสถานประกอบการ (จำนวนคนทำงาน) อำเภอและตำบล
 TABLE 5 NUMBER OF ESTABLISHMENTS BY SIZE OF ESTABLISHMENT (NUMBER OF PERSONS ENGAGED), AMPHOE AND TAMBON

| อำเภอ/ตำบล | จำนวน สถานประกอบการ Number of establishments | ขนาดของสถานประกอบการ (จำนวนคนทำงาน) Size of establishment (Number of persons engaged) | | | | | | | | | | | Amphoe/Tambon | | | |
|-----------------------------|---|---|-----------|----------|----------|----------|----------|---------|----------|-----------|-----------|-------------|---------------|---------|---|----------------------------------|
| | | 1 - 5 | 6 - 10 | 11- 15 | 16 - 20 | 21 - 25 | 26 - 30 | 31 - 50 | 51 - 100 | 101 - 200 | 201 - 500 | 501 - 1,000 | | > 1,000 | | |
| | | ตำบลสร้างเป็น | 100 | 99 | 1 | - | - | - | - | - | - | - | | - | - | - |
| อำเภอสร้างคอม | 273 | 269 | 1 | 3 | - | - | - | - | - | - | - | - | - | - | - | AmphoeSang Khom |
| ตำบลเชียงดา | 115 | 114 | 1 | - | - | - | - | - | - | - | - | - | - | - | - | TambonChiang Da |
| ตำบลนาสะอาด | 76 | 76 | - | - | - | - | - | - | - | - | - | - | - | - | - | TambonNa Sa-at |
| ตำบลบ้านหินโงม | 82 | 79 | - | 3 | - | - | - | - | - | - | - | - | - | - | - | TambonBan Hin Ngom |
| อำเภอหนองแสง | 318 | 303 | 6 | 5 | 1 | 2 | - | - | 1 | - | - | - | - | - | - | AmphoeNong Saeng |
| ตำบลหนองแสง | 66 | 65 | - | - | - | - | - | - | - | - | - | - | - | - | - | TambonNong Saeng |
| ตำบลแสงสว่าง | 83 | 79 | 1 | 2 | 1 | - | - | - | - | - | - | - | - | - | - | TambonSaeng Sawang |
| ตำบลทับกุง | 169 | 159 | 5 | 3 | - | 2 | - | - | - | - | - | - | - | - | - | TambonThap Kung |
| อำเภอนายูง | 190 | 180 | 4 | 3 | 1 | - | 1 | - | - | - | 1 | - | - | - | - | AmphoeNa Yung |
| ตำบลบ้านก้อง | 126 | 119 | 3 | 3 | 1 | - | - | - | - | - | - | - | - | - | - | TambonBan Kong |
| ตำบลนาแค | 64 | 61 | 1 | - | - | - | - | - | - | - | 1 | - | - | - | - | TambonNa Khae |
| อำเภอพิบูลย์รักษ์ | 447 | 432 | 10 | 2 | 1 | 1 | - | - | 1 | - | - | - | - | - | - | AmphoePhibun Rak |
| ตำบลบ้านแดง | 183 | 175 | 7 | - | 1 | - | - | - | - | - | - | - | - | - | - | TambonBan Daeng |
| ตำบลนาทราย | 115 | 112 | 1 | - | - | 1 | - | - | - | - | 1 | - | - | - | - | TambonNa Sai |
| ตำบลดอนกลอย | 149 | 145 | 2 | 2 | - | - | - | - | - | - | - | - | - | - | - | TambonDon Kloei |
| อำเภอภูแก้ว | 114 | 105 | 5 | 2 | - | - | - | - | 1 | - | - | - | - | - | - | AmphoeKu Kaeo |
| ตำบลโนนทองอินทร์ | 55 | 54 | 1 | - | - | - | - | - | - | - | - | - | - | - | - | TambonNon Thong In |
| ตำบลค้อใหญ่ | 59 | 51 | 4 | 2 | - | 1 | - | - | 1 | - | 1 | - | - | - | - | TambonKho Yai |
| อำเภอประจักษ์ศิลปาคม | 473 | 455 | 13 | 1 | 1 | - | - | - | 2 | 1 | - | - | - | - | - | AmphoePrachak Sinlapakhom |
| ตำบลนาม่วง | 190 | 180 | 7 | - | 1 | - | - | - | 1 | - | 1 | - | - | - | - | TambonNa Muang |

ตาราง 5 จำนวนสถานประกอบการ จำแนกตามขนาดของสถานประกอบการ (จำนวนคนทำงาน) อำเภอและตำบล
 TABLE 5 NUMBER OF ESTABLISHMENTS BY SIZE OF ESTABLISHMENT (NUMBER OF PERSONS ENGAGED), AMPHOE AND TAMBON

| อำเภอ/ตำบล | ขนาดของสถานประกอบการ (จำนวนคนทำงาน) Size of establishment (Number of persons engaged) | | | | | | | | | | | อำเภอ/Tambon | |
|---|---|--------|--------|---------|---------|---------|---------|----------|-----------|-----------|-------------|--------------|----------------------|
| | 1 - 5 | 6 - 10 | 11- 15 | 16 - 20 | 21 - 25 | 26 - 30 | 31 - 50 | 51 - 100 | 101 - 200 | 201 - 500 | 501 - 1,000 | | > 1,000 |
| จำนวน สถานประกอบการ Number of establishments | | | | | | | | | | | | | |
| ตำบลห้วยสามพาด | 133 | 128 | 4 | - | - | - | - | 1 | - | - | - | - | Amphoe/Huai Sam Phat |
| ตำบลอุ้มจาน | 150 | 147 | 2 | 1 | - | - | - | - | - | - | - | - | TambonUm Chan |

ที่มา : สำนักงานอุตสาหกรรม พ.ศ. 2560 (ข้อมูลพื้นฐาน) จังหวัด อุตรดิตถ์ สำนักงานสถิติแห่งชาติ กระทรวงดิจิทัลเพื่อเศรษฐกิจและสังคม

Source : The 2017 Industrial Census (Basic Information), Udon Thani Province, National Statistical Office, Ministry of Digital Economy and Society.

ตาราง 6 จำนวนคนทำงานในสถานประกอบการ จำแนกตามขนาดของสถานประกอบการ (จำนวนคนทำงาน) อำเภอและตำบล
 TABLE 6 NUMBER OF PERSONS ENGAGED IN ESTABLISHMENTS BY SIZE OF ESTABLISHMENT (NUMBER OF PERSONS ENGAGED), AMPHOE AND TAMBON

| อำเภอ/ตำบล | ขนาดของสถานประกอบการ (จำนวนคนทำงาน) Size of establishment (Number of persons engaged) | | | | | | | | | | | | | Amphoe/Tambon | | | |
|---------------------------|---|--------------|------------|------------|-----------|------------|-----------|------------|------------|------------|-------------|------------|------------|---------------|------------|------------|------------------------|
| | จำนวนคนทำงาน | | | | | | | | | | | | | | | | |
| | 1 - 5 | 6 - 10 | 11- 15 | 16 - 20 | 21 - 25 | 26 - 30 | 31 - 50 | 51 - 100 | 101 - 200 | 201 - 500 | 501 - 1,000 | > 1,000 | | | | | |
| Number of persons engaged | 155 | 25 | 58 | 84 | 84 | - | - | - | - | - | - | - | - | - | - | - | |
| ตำบลเชียงแห้ว | 322 | 155 | 25 | 58 | - | 84 | - | - | - | - | - | - | - | - | - | - | TambonChiang Wae |
| ตำบลห้วยเก็ง | 274 | 243 | 16 | 15 | - | - | - | - | - | - | - | - | - | - | - | - | TambonHuai Koeng |
| ตำบลเคอพลอ | 297 | 297 | - | - | - | - | - | - | - | - | - | - | - | - | - | - | TambonSoe Phloe |
| ตำบลสีอ้อ | 274 | 124 | 45 | 105 | - | - | - | - | - | - | - | - | - | - | - | - | TambonSi O |
| ตำบลปะโค | 947 | 311 | 35 | 26 | - | - | - | - | - | - | 575 | - | - | - | - | - | TambonPa Kho |
| ตำบลเมสุก | 294 | 160 | 25 | 47 | - | 27 | 35 | - | - | - | - | - | - | - | - | - | TambonPha Suk |
| ตำบลท่าสี่ | 199 | 166 | 12 | - | 21 | - | - | - | - | - | - | - | - | - | - | - | TambonTha Li |
| ตำบลกุ่มกวางปี | 2,194 | 1,344 | 230 | 49 | 48 | 21 | - | 102 | 400 | - | - | - | - | - | - | - | TambonKumphawapi |
| ตำบลหนองหัว | 269 | 219 | - | 15 | 35 | - | - | - | - | - | - | - | - | - | - | - | TambonNong Wa |
| อำเภอโนนสะอาด | 2,148 | 1,727 | 210 | 40 | 36 | 25 | 50 | 60 | 60 | 60 | 203 | 161 | 161 | 161 | 161 | 161 | AmphoeNon Sa-at |
| ตำบลโนนสะอาด | 875 | 745 | 74 | 40 | 16 | - | - | - | - | - | - | - | - | - | - | - | TambonNon Sa-at |
| ตำบลบึงแก้ว | 347 | 291 | 56 | - | - | - | - | - | - | - | - | - | - | - | - | - | TambonBung Kaeo |
| ตำบลโพธิ์ศรีสำราญ | 227 | 221 | 6 | - | - | - | - | - | - | - | - | - | - | - | - | - | TambonPho Si Samran |
| ตำบลพนางม | 214 | 169 | 45 | - | - | - | - | - | - | - | - | - | - | - | - | - | TambonThom Na Ngam |
| ตำบลหนองกุงศรี | 338 | 154 | 29 | - | 20 | 25 | 50 | 60 | - | - | - | - | - | - | - | - | TambonNong Kung Si |
| ตำบลโคกกลาง | 147 | 147 | - | - | - | - | - | - | - | - | - | - | - | - | - | - | TambonKhok Klang |
| อำเภอหนองหาน | 4,222 | 2,991 | 356 | 271 | 67 | 143 | 30 | 203 | 161 | 161 | 161 | 161 | 161 | 161 | 161 | 161 | AmphoeNong Han |
| ตำบลหนองหาน | 818 | 598 | 83 | 97 | 18 | 22 | - | - | - | - | - | - | - | - | - | - | TambonNong Han |
| ตำบลหนองเม็ก | 579 | 419 | 81 | 40 | 17 | 22 | - | - | - | - | - | - | - | - | - | - | TambonNong Mek |
| ตำบลพังง | 289 | 269 | 20 | - | - | - | - | - | - | - | - | - | - | - | - | - | TambonPhang Ngu |
| ตำบลสะแบง | 125 | 125 | - | - | - | - | - | - | - | - | - | - | - | - | - | - | TambonSabaeng |
| ตำบลศรีอภัย | 132 | 121 | - | 11 | - | - | - | - | - | - | - | - | - | - | - | - | TambonSoi Phrao |
| ตำบลบ้านเชียง | 345 | 230 | 24 | 26 | - | 25 | - | 40 | - | - | - | - | - | - | - | - | TambonBan Chiang |

ตาราง 6 จำนวนคนทำงานในสถานประกอบการ จำแนกตามขนาดของสถานประกอบการ (จำนวนคนทำงาน) อำเภอและตำบล
 TABLE 6 NUMBER OF PERSONS ENGAGED IN ESTABLISHMENTS BY SIZE OF ESTABLISHMENT (NUMBER OF PERSONS ENGAGED), AMPHOE AND TAMBON

| อำเภอ/ตำบล | ขนาดของสถานประกอบการ (จำนวนคนทำงาน) Size of establishment (Number of persons engaged) | | | | | | | | | | | Amphoe/Tambon | | |
|--|---|--------------|------------|------------|------------|-----------|-----------|------------|------------|------------|-------------|---------------|----------|------------------------|
| | 1 - 5 | 6 - 10 | 11- 15 | 16 - 20 | 21 - 25 | 26 - 30 | 31 - 50 | 51 - 100 | 101 - 200 | 201 - 500 | 501 - 1,000 | | > 1,000 | |
| จำนวน คนทำงาน Number of persons engaged | | | | | | | | | | | | | | |
| ตำบลบ้านยา | 329 | 179 | 16 | 11 | - | - | 123 | - | - | - | - | - | - | TambonBan Ya |
| ตำบลโพนงาม | 705 | 386 | 34 | 43 | 32 | 49 | - | 161 | - | - | - | - | - | TambonPhon Ngam |
| ตำบลโพนงาม | 705 | 386 | 34 | 43 | 32 | 49 | - | 161 | - | - | - | - | - | TambonPhon Ngam |
| ตำบลผักตบ | 375 | 267 | 53 | 30 | - | 25 | - | - | - | - | - | - | - | TambonPhak Top |
| ตำบลหนองไม้ | 301 | 205 | 26 | - | - | 30 | 40 | - | - | - | - | - | - | TambonNong Phai |
| ตำบลดอนทรายโตก | 96 | 74 | 9 | 13 | - | - | - | - | - | - | - | - | - | TambonDon Hai Sok |
| ตำบลหนองสระปลา | 128 | 118 | 10 | - | - | - | - | - | - | - | - | - | - | TambonNong Sa Pla |
| อำเภอทุ่งฝน | 885 | 554 | 97 | 80 | 16 | 42 | 30 | 66 | - | - | - | - | - | AmphoeThung Fon |
| ตำบลทุ่งฝน | 451 | 246 | 44 | 37 | 16 | 42 | - | 66 | - | - | - | - | - | TambonThung Fon |
| ตำบลทุ่งใหญ่ | 303 | 186 | 44 | 43 | - | 30 | - | - | - | - | - | - | - | TambonThung Yai |
| ตำบลนาชุมแสง | 73 | 73 | - | - | - | - | - | - | - | - | - | - | - | TambonNa Chum Saeng |
| ตำบลนาทม | 58 | 49 | 9 | - | - | - | - | - | - | - | - | - | - | TambonNa Thom |
| อำเภอไชยวาน | 1,961 | 1,101 | 137 | 112 | 142 | 71 | 57 | 197 | 144 | - | - | - | - | AmphoeChai Wan |
| ตำบลไชยวาน | 1,252 | 634 | 111 | 72 | 90 | 46 | 27 | 128 | 144 | - | - | - | - | TambonChai Wan |
| ตำบลหนองหลัก | 226 | 135 | 6 | - | 16 | - | - | 69 | - | - | - | - | - | TambonNong Lak |
| ตำบลคำเสาะ | 210 | 134 | - | 26 | 20 | - | 30 | - | - | - | - | - | - | TambonKham Lo |
| ตำบลโพนสูง | 273 | 198 | 20 | 14 | 16 | 25 | - | - | - | - | - | - | - | TambonPhon Sung |
| อำเภอศรีธาตุ | 2,774 | 1,618 | 229 | 184 | 53 | 25 | 87 | 173 | 168 | 237 | - | - | - | AmphoeSi That |
| ตำบลศรีธาตุ | 860 | 591 | 100 | 107 | 37 | 25 | - | - | - | - | - | - | - | TambonSi That |
| ตำบลจำปี | 306 | 283 | 23 | - | - | - | - | - | - | - | - | - | - | TambonChampi |
| ตำบลบ้านโปร่ง | 561 | 169 | 32 | 41 | - | - | 60 | 40 | 99 | 120 | - | - | - | TambonBan Prong |
| ตำบลหัวนาคำ | 499 | 277 | 39 | - | 16 | - | - | 50 | - | 117 | - | - | - | TambonHua Na Kham |
| ตำบลหนองนกเขียน | 333 | 108 | 22 | 24 | - | - | 27 | 83 | 69 | - | - | - | - | TambonNong Nok Khian |

ตาราง 6 จำนวนคนทำงานในสถานประกอบการ จำแนกตามขนาดของสถานประกอบการ (จำนวนคนทำงาน) อำเภอและตำบล
 TABLE 6 NUMBER OF PERSONS ENGAGED IN ESTABLISHMENTS BY SIZE OF ESTABLISHMENT (NUMBER OF PERSONS ENGAGED), AMPHOE AND TAMBON

| อำเภอ/ตำบล | จำนวน คนทำงาน Number of persons engaged | ขนาดของสถานประกอบการ (จำนวนคนทำงาน) Size of establishment (Number of persons engaged) | | | | | | | | | | | Amphoe/Tambon | |
|--------------------|--|---|--------------|--------------|------------|------------|-----------|------------|------------|------------|------------|-------------|---------------|----------------------|
| | | 1 - 5 | 6 - 10 | 11- 15 | 16 - 20 | 21 - 25 | 26 - 30 | 31 - 50 | 51 - 100 | 101 - 200 | 201 - 500 | 501 - 1,000 | | > 1,000 |
| | | อำเภอบ้านฝาง | 5,080 | 3,273 | 433 | 235 | 72 | 42 | 30 | 163 | 236 | - | | 596 |
| ตำบลบ้านฝาง | 1,495 | 960 | 142 | 52 | 21 | - | - | 114 | - | - | - | - | - | TambonBan Phue |
| ตำบลทวยโคก | 431 | 300 | 97 | 34 | - | - | - | - | - | - | - | - | - | TambonHai Sok |
| ตำบลเขื่อนน้ำ | 374 | 287 | 26 | - | - | - | - | - | 61 | - | - | - | - | TambonKhuea Nam |
| ตำบลคำบง | 585 | 176 | 44 | - | - | - | 30 | - | 90 | - | 245 | - | - | TambonKham Bong |
| ตำบลโนนทอง | 275 | 184 | 22 | - | 20 | - | - | 49 | - | - | - | - | - | TambonNon Thong |
| ตำบลโนนทอง | 275 | 184 | 22 | - | 20 | - | - | 49 | - | - | - | - | - | TambonNon Thong |
| ตำบลข้าวสาร | 126 | 126 | - | - | - | - | - | - | - | - | - | - | - | TambonKhao San |
| ตำบลจำปาโมง | 615 | 157 | - | 22 | - | - | - | - | 85 | - | 351 | - | - | TambonChampa Mong |
| ตำบลกลางใหญ่ | 307 | 287 | 6 | 14 | - | - | - | - | - | - | - | - | - | TambonKiang Yai |
| ตำบลเมืองพาน | 159 | 138 | - | - | - | 21 | - | - | - | - | - | - | - | TambonMueang Phan |
| ตำบลคำตวง | 119 | 119 | - | - | - | - | - | - | - | - | - | - | - | TambonKham Duang |
| ตำบลหนองหัวคู | 330 | 312 | 6 | 12 | - | - | - | - | - | - | - | - | - | TambonNong Hua Khu |
| ตำบลบ้านค้อ | 79 | 53 | 26 | - | - | - | - | - | - | - | - | - | - | TambonBan Kho |
| ตำบลหนองแวง | 185 | 174 | - | 11 | - | - | - | - | - | - | - | - | - | TambonNong Waeng |
| อำเภอน้ำโสม | 3,616 | 2,245 | 326 | 172 | 140 | 21 | 30 | 117 | 260 | 305 | - | - | - | AmphoeNam Som |
| ตำบลนาฝาง | 1,193 | 569 | 173 | 62 | 40 | - | 30 | 117 | - | 202 | - | - | - | TambonNa Ngua |
| ตำบลน้ำโสม | 231 | 231 | - | - | - | - | - | - | - | - | - | - | - | TambonNam Som |
| ตำบลหนองแวง | 275 | 240 | 6 | 29 | - | - | - | - | - | - | - | - | - | TambonNong Waeng |
| ตำบลบ้านหวก | 255 | 217 | 18 | - | 20 | - | - | - | - | - | - | - | - | TambonBan Huak |
| ตำบลโสมเข้ม | 130 | 119 | - | 11 | - | - | - | - | - | - | - | - | - | TambonSom Yiam |
| ตำบลศรีสำราญ | 1,066 | 735 | 111 | 57 | 60 | - | - | - | - | 103 | - | - | - | TambonSi Samran |
| ตำบลสามัคคี | 466 | 134 | 18 | 13 | 20 | 21 | - | - | 260 | - | - | - | - | TambonSamakkhi |

ตาราง 6 จำนวนคนทำงานในสถานประกอบการ จำแนกตามขนาดของสถานประกอบการ (จำนวนคนทำงาน) อำเภอและตำบล
 TABLE 6 NUMBER OF PERSONS ENGAGED IN ESTABLISHMENTS BY SIZE OF ESTABLISHMENT (NUMBER OF PERSONS ENGAGED), AMPHOE AND TAMBON

| อำเภอ/ตำบล | ขนาดของสถานประกอบการ (จำนวนคนทำงาน) Size of establishment (Number of persons engaged) | | | | | | | | | | | | | Amphoe/Tambon | | | |
|-----------------------------|---|---------------|--------------|--------------|--------------|--------------|--------------|--------------|--------------|--------------|--------------|---------|---|---------------|---|---|---------------------------------|
| | จำนวนคนทำงาน | | | | | | | | | | | | | | | | |
| | 1 - 5 | 6 - 10 | 11- 15 | 16 - 20 | 21 - 25 | 26 - 30 | 31 - 50 | 51 - 100 | 101 - 200 | 201 - 500 | 501 - 1,000 | > 1,000 | | | | | |
| Number of persons engaged | 439 | 307 | 46 | 39 | 47 | - | - | - | - | - | - | - | - | - | - | - | - |
| ตำบลทับกุง | 439 | 307 | 46 | 39 | 47 | - | - | - | - | - | - | - | - | - | - | - | TambonThap Kung |
| อำเภอนายูง | 1,172 | 776 | 63 | 55 | 17 | 30 | 71 | 160 | - | - | - | - | - | - | - | - | AmphoeNa Yung |
| ตำบลนายูง | 388 | 216 | 26 | 15 | - | - | 71 | 60 | - | - | - | - | - | - | - | - | TambonNa Yung |
| ตำบลบ้านก้อง | 306 | 221 | 28 | 40 | 17 | - | - | - | - | - | - | - | - | - | - | - | TambonBan Kong |
| ตำบลนาแค | 224 | 85 | 9 | - | - | 30 | - | 100 | - | - | - | - | - | - | - | - | TambonNa Khae |
| ตำบลโนนทอง | 254 | 254 | - | - | - | - | - | - | - | - | - | - | - | - | - | - | TambonNon Thong |
| อำเภอพิบูลย์รักษ์ | 876 | 686 | 78 | 30 | 20 | 22 | 40 | - | - | - | - | - | - | - | - | - | AmphoePhibun Rak |
| ตำบลบ้านแดง | 396 | 324 | 52 | - | 20 | - | - | - | - | - | - | - | - | - | - | - | TambonBan Daeng |
| ตำบลนาทราย | 240 | 171 | 7 | - | 22 | - | 40 | - | - | - | - | - | - | - | - | - | TambonNa Sai |
| ตำบลนาทราย | 240 | 171 | 7 | - | 22 | - | 40 | - | - | - | - | - | - | - | - | - | TambonNa Sai |
| ตำบลดอนกลอย | 240 | 191 | 19 | 30 | - | - | - | - | - | - | - | - | - | - | - | - | TambonDon Kloi |
| อำเภอภูแก้ว | 849 | 606 | 128 | 40 | - | 30 | 45 | - | - | - | - | - | - | - | - | - | AmphoeKu Kaeo |
| ตำบลบ้านจืด | 318 | 253 | 65 | - | - | - | - | - | - | - | - | - | - | - | - | - | TambonBan Chit |
| ตำบลโนนทองอินทร์ | 90 | 84 | 6 | - | - | - | - | - | - | - | - | - | - | - | - | - | TambonNon Thong In |
| ตำบลค้อใหญ่ | 229 | 94 | 32 | 28 | - | 30 | 45 | - | - | - | - | - | - | - | - | - | TambonKho Yai |
| ตำบลคอนสาย | 212 | 175 | 25 | 12 | - | - | - | - | - | - | - | - | - | - | - | - | TambonKhon Sai |
| อำเภอประจักษ์ศิลปาคม | 1,002 | 724 | 105 | 13 | 17 | - | 82 | 61 | - | - | - | - | - | - | - | - | AmphoePrachak Sinalaphom |
| ตำบลนาม่วง | 467 | 299 | 58 | - | 17 | - | 32 | 61 | - | - | - | - | - | - | - | - | TambonNa Muang |
| ตำบลห้วยสามพาด | 313 | 229 | 34 | - | - | - | 50 | - | - | - | - | - | - | - | - | - | TambonHuai Sam Phat |
| ตำบลอุ้มจาน | 222 | 196 | 13 | 13 | - | - | - | - | - | - | - | - | - | - | - | - | TambonUm Chan |
| ในเขตเทศบาล | 82,324 | 43,073 | 9,545 | 5,223 | 2,827 | 1,849 | 3,731 | 3,930 | 4,518 | 3,885 | 1,472 | - | - | - | - | - | Municipal area |
| อำเภอเมืองอุดรธานี | 50,027 | 23,135 | 6,322 | 3,430 | 2,021 | 1,637 | 2,675 | 3,087 | 3,778 | 2,738 | - | - | - | - | - | - | AmphoeMueang Udon Thani |
| ตำบลหมากแข้ง | 34,075 | 15,632 | 4,613 | 2,359 | 1,294 | 946 | 1,846 | 2,169 | 2,137 | 2,161 | - | - | - | - | - | - | TambonMak Khaeng |

ตาราง 6 จำนวนคนทำงานในสถานประกอบการ จำแนกตามขนาดของสถานประกอบการ (จำนวนคนทำงาน) อำเภอและตำบล
 TABLE 6 NUMBER OF PERSONS ENGAGED IN ESTABLISHMENTS BY SIZE OF ESTABLISHMENT (NUMBER OF PERSONS ENGAGED), AMPHOE AND TAMBON

| อำเภอ/ตำบล | ขนาดของสถานประกอบการ (จำนวนคนทำงาน) Size of establishment (Number of persons engaged) | | | | | | | | | | | | | Amphoe/Tambon |
|---------------------------|---|--------------|------------|------------|------------|------------|-----------|-----------|------------|------------|-------------|----------|-------------------------|---------------|
| | จำนวนคนทำงาน | | | | | | | | | | | | | |
| | 1 - 5 | 6 - 10 | 11- 15 | 16 - 20 | 21 - 25 | 26 - 30 | 31 - 50 | 51 - 100 | 101 - 200 | 201 - 500 | 501 - 1,000 | > 1,000 | | |
| Number of persons engaged | 1 - 5 | 6 - 10 | 11- 15 | 16 - 20 | 21 - 25 | 26 - 30 | 31 - 50 | 51 - 100 | 101 - 200 | 201 - 500 | 501 - 1,000 | > 1,000 | | |
| ตำบลหนองอ้อ | 264 | 176 | 23 | 15 | - | - | 50 | - | - | - | - | - | TambonNong O | |
| ตำบลอุ้มงู | 460 | 223 | 90 | 27 | 20 | - | 40 | - | - | - | - | - | TambonUp Mung | |
| ตำบลกุดหมากไฟ | 374 | 201 | - | - | 21 | - | 35 | - | 117 | - | - | - | TambonKut Mak Fai | |
| ตำบลหนองบัวบาน | 459 | 184 | 26 | 53 | 56 | 21 | 87 | - | - | - | - | - | TambonNong Bua Ban | |
| ตำบลโนนหวาย | 329 | 268 | 37 | 24 | - | - | - | - | - | - | - | - | TambonNon Wai | |
| ตำบลหนองบัวช่อ | 274 | 206 | 45 | 23 | - | - | - | - | - | - | - | - | TambonNong Wua So | |
| อำเภอกุมภวาปี | 6,492 | 3,710 | 531 | 385 | 134 | 172 | 60 | 82 | 242 | 601 | 575 | - | AmphoeKumphawapi | |
| ตำบลพันดอน | 1,680 | 887 | 126 | 155 | 67 | 44 | 60 | - | 140 | 201 | - | - | TambonPhan Don | |
| ตำบลเวียงคำ | 585 | 401 | 60 | 55 | - | 23 | - | 46 | - | - | - | - | TambonWiang Kham | |
| ตำบลแซแล | 368 | 258 | 49 | 25 | - | - | - | 36 | - | - | - | - | TambonChae Lae | |
| ตำบลเชียงแหง | 322 | 155 | 25 | 58 | - | 84 | - | - | - | - | - | - | TambonChiang Wae | |
| ตำบลหัวแก้ง | 274 | 243 | 16 | 15 | - | - | - | - | - | - | - | - | TambonHuai Koeng | |
| ตำบลปะโค | 947 | 311 | 35 | 26 | - | - | - | - | - | - | 575 | - | TambonPa Kho | |
| ตำบลกุมภวาปี | 2,047 | 1,236 | 220 | 36 | 32 | 21 | - | - | 102 | 400 | - | - | TambonKumphawapi | |
| ตำบลหนองหัว | 269 | 219 | - | 15 | 35 | - | - | - | - | - | - | - | TambonNong Wa | |
| อำเภอโนนสะอาด | 875 | 745 | 74 | 40 | 16 | - | - | - | - | - | - | - | AmphoeNon Sa-at | |
| ตำบลโนนสะอาด | 875 | 745 | 74 | 40 | 16 | - | - | - | - | - | - | - | TambonNon Sa-at | |
| อำเภอหนองหาน | 2,107 | 1,440 | 257 | 171 | 35 | 94 | 30 | 80 | - | - | - | - | AmphoeNong Han | |
| ตำบลหนองหาน | 600 | 402 | 83 | 75 | 18 | 22 | - | - | - | - | - | - | TambonNong Han | |
| ตำบลหนองเม็ก | 579 | 419 | 81 | 40 | 17 | 22 | - | - | - | - | - | - | TambonNong Mek | |
| ตำบลบ้านเชียง | 252 | 147 | 14 | 26 | - | 25 | - | 40 | - | - | - | - | TambonBan Chiang | |
| ตำบลฝักตบ | 375 | 267 | 53 | 30 | - | 25 | - | - | - | - | - | - | TambonPhak Top | |
| ตำบลหนองไผ่ | 301 | 205 | 26 | - | - | - | 30 | 40 | - | - | - | - | TambonNong Phai | |

ตาราง 6 จำนวนคนทำงานในสถานประกอบการ จำแนกตามขนาดของสถานประกอบการ (จำนวนคนทำงาน) อำเภอและตำบล
 TABLE 6 NUMBER OF PERSONS ENGAGED IN ESTABLISHMENTS BY SIZE OF ESTABLISHMENT (NUMBER OF PERSONS ENGAGED), AMPHOE AND TAMBON

| อำเภอ/ตำบล | จำนวน คนทำงาน Number of persons engaged | ขนาดของสถานประกอบการ (จำนวนคนทำงาน) Size of establishment (Number of persons engaged) | | | | | | | | | | | Amphoe/Tambon | | | | |
|------------------------|--|---|--------|-------|---------|---------|---------|---------|----------|-----------|-----------|-------------|---------------|---------|---|---|-------------------|
| | | 1 - 5 | 6 - 10 | 11-15 | 16 - 20 | 21 - 25 | 26 - 30 | 31 - 50 | 51 - 100 | 101 - 200 | 201 - 500 | 501 - 1,000 | | > 1,000 | | | |
| | | อำเภอทุ่งฝน | 459 | 332 | 54 | 43 | - | - | 30 | - | - | - | | - | - | - | - |
| ตำบลทุ่งฝน | 156 | 146 | 10 | - | - | - | - | - | - | - | - | - | - | - | - | - | TambonThung Fon |
| ตำบลทุ่งใหญ่ | 303 | 186 | 44 | 43 | - | - | 30 | - | - | - | - | - | - | - | - | - | TambonThung Yai |
| อำเภอไชยวาน | 1,525 | 832 | 131 | 86 | 106 | 71 | 27 | - | 128 | 144 | - | - | - | - | - | - | AmphoeChai Wan |
| ตำบลไชยวาน | 1,252 | 634 | 111 | 72 | 90 | 46 | 27 | - | 128 | 144 | - | - | - | - | - | - | TambonChai Wan |
| ตำบลโพนสูง | 273 | 198 | 20 | 14 | 16 | 25 | - | - | - | - | - | - | - | - | - | - | TambonPhon Sung |
| อำเภอศรีธาตุ | 2,174 | 1,279 | 194 | 137 | 53 | 25 | 60 | 90 | 99 | 237 | - | - | - | - | - | - | AmphoeSi That |
| ตำบลศรีธาตุ | 808 | 550 | 100 | 96 | 37 | 25 | - | - | - | - | - | - | - | - | - | - | TambonSi That |
| ตำบลจันปี | 306 | 283 | 23 | - | - | - | - | - | - | - | - | - | - | - | - | - | TambonChampi |
| ตำบลบ้านโปร่ง | 561 | 169 | 32 | 41 | - | - | 60 | 40 | 99 | 120 | - | - | - | - | - | - | TambonBan Prong |
| ตำบลหัวนาคำ | 499 | 277 | 39 | - | 16 | - | - | 50 | - | 117 | - | - | - | - | - | - | TambonHua Na Kham |
| อำเภอรังสามหมอก | 2,930 | 1,663 | 358 | 171 | 113 | 93 | 111 | 246 | 175 | - | - | - | - | - | - | - | AmphoeWang Sam Mo |
| ตำบลหนองหญ้าไซ | 501 | 209 | 58 | 12 | 36 | 21 | - | 165 | - | - | - | - | - | - | - | - | TambonNong Ya Sai |
| ตำบลปะยาว | 640 | 247 | 36 | 72 | 20 | 50 | - | 40 | 175 | - | - | - | - | - | - | - | TambonBa Yao |
| ตำบลผาสุก | 398 | 300 | 30 | - | 20 | 22 | 26 | - | - | - | - | - | - | - | - | - | TambonPha Suk |
| ตำบลวังสามหมอ | 1,391 | 907 | 234 | 87 | 37 | - | 85 | 41 | - | - | - | - | - | - | - | - | TambonWang Sam Mo |
| อำเภอบ้านดุง | 2,693 | 1,600 | 305 | 182 | 105 | 47 | - | 153 | - | - | 301 | - | - | - | - | - | AmphoeBan Dung |
| ตำบลศรีสุทโธ | 2,577 | 1,541 | 279 | 182 | 105 | 47 | - | 122 | - | - | 301 | - | - | - | - | - | TambonSi Suttho |
| ตำบลบ้านดุง | 116 | 59 | 26 | - | - | - | - | 31 | - | - | - | - | - | - | - | - | TambonBan Dung |
| อำเภอบ้านฝาง | 2,209 | 1,273 | 243 | 141 | 52 | 21 | 30 | 114 | 90 | - | - | - | - | - | - | - | AmphoeBan Phue |
| ตำบลบ้านฝาง | 1,317 | 810 | 193 | 127 | 52 | 21 | - | 114 | - | - | - | - | - | - | - | - | TambonBan Phue |
| ตำบลค่าง | 585 | 176 | 44 | - | - | - | 30 | - | 90 | - | - | - | - | - | - | - | TambonKham Bong |
| ตำบลกลางใหญ่ | 307 | 287 | 6 | 14 | - | - | - | - | - | - | - | - | - | - | - | - | TambonKlang Yai |

ตาราง 6 จำนวนคนทำงานในสถานประกอบการ จำแนกตามขนาดของสถานประกอบการ (จำนวนคนทำงาน) อำเภอและตำบล

TABLE 6 NUMBER OF PERSONS ENGAGED IN ESTABLISHMENTS BY SIZE OF ESTABLISHMENT (NUMBER OF PERSONS ENGAGED), AMPHOE AND TAMBON

| อำเภอ/ตำบล | จำนวน คนทำงาน Number of persons engaged | ขนาดของสถานประกอบการ (จำนวนคนทำงาน) Size of establishment (Number of persons engaged) | | | | | | | | | | | Amphoe/Tambon | | | |
|--------------------|--|---|--------|--------|---------|---------|---------|---------|----------|-----------|-----------|-------------|---------------|---------|---|-------------------------|
| | | 1 - 5 | 6 - 10 | 11- 15 | 16 - 20 | 21 - 25 | 26 - 30 | 31 - 50 | 51 - 100 | 101 - 200 | 201 - 500 | 501 - 1,000 | | > 1,000 | | |
| | | อำเภอแม่เมาะ | 1,515 | 1,201 | 219 | 24 | 40 | - | - | 31 | - | - | | - | - | - |
| ตำบลนาบัว | 663 | 449 | 132 | 11 | 40 | - | - | 31 | - | - | - | - | - | - | - | TambonNa Ngua |
| ตำบลน้ำโสม | 171 | 171 | - | - | - | - | - | - | - | - | - | - | - | - | - | TambonNam Som |
| ตำบลศรีสำราญ | 681 | 581 | 87 | 13 | - | - | - | - | - | - | - | - | - | - | - | TambonSi Samran |
| อำเภอพิบูลย์ | 2,302 | 1,081 | 93 | 73 | 40 | 25 | - | 32 | 61 | - | - | 897 | - | - | - | AmphoePhen |
| ตำบลห้วย | 657 | 627 | 30 | - | - | - | - | - | - | - | - | - | - | - | - | TambonPhen |
| ตำบลบ้านธาตุ | 1,645 | 454 | 63 | 73 | 40 | 25 | - | 32 | 61 | - | - | 897 | - | - | - | TambonBan That |
| อำเภอสร้างคอม | 823 | 660 | 88 | 15 | - | - | 60 | - | - | - | - | - | - | - | - | AmphoeSang Khom |
| ตำบลสร้างคอม | 325 | 282 | 43 | - | - | - | - | - | - | - | - | - | - | - | - | TambonSang Khom |
| ตำบลบ้านยวด | 181 | 133 | 33 | 15 | - | - | - | - | - | - | - | - | - | - | - | TambonBan Yuat |
| ตำบลบ้านโคก | 317 | 245 | 12 | - | - | - | 60 | - | - | - | - | - | - | - | - | TambonBan Khok |
| อำเภอหนองแสง | 214 | 147 | 6 | - | - | - | - | - | 61 | - | - | - | - | - | - | AmphoeNong Saeng |
| ตำบลแสงสว่าง | 112 | 51 | - | - | - | - | - | - | 61 | - | - | - | - | - | - | TambonSaeng Sawang |
| ตำบลนาดี | 102 | 96 | 6 | - | - | - | - | - | - | - | - | - | - | - | - | TambonNa Di |
| อำเภอนายูง | 642 | 470 | 26 | 15 | - | - | - | 71 | 60 | - | - | - | - | - | - | AmphoeNa Yung |
| ตำบลนายูง | 388 | 216 | 26 | 15 | - | - | - | 71 | 60 | - | - | - | - | - | - | TambonNa Yung |
| ตำบลโนนทอง | 254 | 254 | - | - | - | - | - | - | - | - | - | - | - | - | - | TambonNon Thong |
| อำเภอภูแก้ว | 530 | 428 | 90 | 12 | - | - | - | - | - | - | - | - | - | - | - | AmphoeKu Kaeo |
| ตำบลบ้านจืด | 318 | 253 | 65 | - | - | - | - | - | - | - | - | - | - | - | - | TambonBan Chit |
| ตำบลคอนสาย | 212 | 175 | 25 | 12 | - | - | - | - | - | - | - | - | - | - | - | TambonKhon Sai |
| นอกเขตเทศบาล | 34,198 | 21,614 | 2,506 | 1,693 | 679 | 626 | 346 | 1,035 | 2,390 | 1,990 | 774 | 545 | - | - | - | Non - municipal area |
| อำเภอเมืองอุดรธานี | 10,806 | 5,052 | 851 | 560 | 146 | 290 | 142 | 303 | 809 | 1,685 | 423 | 545 | - | - | - | AmphoeMueang Udon Thani |
| ตำบลนิคมสงเคราะห์ | 548 | 294 | 61 | 42 | - | 25 | 54 | - | 72 | - | - | - | - | - | - | TambonNikhom Songkhro |

ตาราง 6 จำนวนคนทำงานในสถานประกอบการ จำแนกตามขนาดของสถานประกอบการ (จำนวนคนทำงาน) อำเภอและตำบล
 TABLE 6 NUMBER OF PERSONS ENGAGED IN ESTABLISHMENTS BY SIZE OF ESTABLISHMENT (NUMBER OF PERSONS ENGAGED), AMPHOE AND TAMBON

| อำเภอ/ตำบล | ขนาดของสถานประกอบการ (จำนวนคนทำงาน) Size of establishment (Number of persons engaged) | | | | | | | | | | | | | Amphoe/Tambon | |
|----------------------|---|--------------|------------|------------|------------|-----------|-----------|------------|------------|-----------|-------------|----------|----------|---------------|-------------------------|
| | จำนวนคนทำงาน | | | | | | | | | | | | | | |
| | 1 - 5 | 6 - 10 | 11- 15 | 16 - 20 | 21 - 25 | 26 - 30 | 31 - 50 | 51 - 100 | 101 - 200 | 201 - 500 | 501 - 1,000 | > 1,000 | | | |
| ตำบลหนองอ้อ | 263 | 131 | 14 | 43 | 20 | - | - | 55 | - | - | - | - | - | - | TambonNong O |
| ตำบลน้ำพัน | 211 | 136 | 42 | 11 | - | 22 | - | - | - | - | - | - | - | - | TambonNam Phon |
| อำเภอกุมภวาปี | 1,582 | 1,073 | 92 | 165 | 129 | 21 | 27 | 75 | - | - | - | - | - | - | AmphoeKumphawapi |
| ตำบลชุมใต้ | 371 | 218 | - | - | 113 | - | - | 40 | - | - | - | - | - | - | TambonTum Tai |
| ตำบลเซตพล | 297 | 297 | - | - | - | - | - | - | - | - | - | - | - | - | TambonSoe Phloe |
| ตำบลเสื่อ | 274 | 124 | 45 | 105 | - | - | - | - | - | - | - | - | - | - | TambonSi O |
| ตำบลนาสุก | 294 | 160 | 25 | 47 | - | 27 | 35 | - | - | - | - | - | - | - | TambonPha Suk |
| ตำบลทาสี | 199 | 166 | 12 | - | - | 21 | - | - | - | - | - | - | - | - | TambonTha Li |
| ตำบลกมกวาปี | 147 | 108 | 10 | 13 | 16 | - | - | - | - | - | - | - | - | - | TambonKumphawapi |
| อำเภอโนนสะอาด | 1,273 | 982 | 136 | - | 20 | 25 | - | 50 | 60 | - | - | - | - | - | AmphoeNon Sa-at |
| ตำบลป่งแก้ว | 347 | 291 | 56 | - | - | - | - | - | - | - | - | - | - | - | TambonBung Kaeo |
| ตำบลโพธิ์สำราญ | 227 | 221 | 6 | - | - | - | - | - | - | - | - | - | - | - | TambonPho Si Samran |
| ตำบลพนาฆ | 214 | 169 | 45 | - | - | - | - | - | - | - | - | - | - | - | TambonThom Na Ngam |
| ตำบลหนองกุงศรี | 338 | 154 | 29 | - | 20 | 25 | - | 50 | 60 | - | - | - | - | - | TambonNong Kung Si |
| ตำบลโคกกลาง | 147 | 147 | - | - | - | - | - | - | - | - | - | - | - | - | TambonKhok Klang |
| อำเภอหนองหาน | 2,115 | 1,551 | 99 | 100 | 32 | 49 | - | 123 | 161 | - | - | - | - | - | AmphoeNong Han |
| ตำบลหนองหาน | 218 | 196 | - | 22 | - | - | - | - | - | - | - | - | - | - | TambonNong Han |
| ตำบลพัง | 289 | 269 | 20 | - | - | - | - | - | - | - | - | - | - | - | TambonPhang Ngu |
| ตำบลสะแบง | 125 | 125 | - | - | - | - | - | - | - | - | - | - | - | - | TambonSabaeng |
| ตำบลศรีอยพรวัว | 132 | 121 | - | 11 | - | - | - | - | - | - | - | - | - | - | TambonSoi Phrao |
| ตำบลบ้านเชียง | 93 | 83 | 10 | - | - | - | - | - | - | - | - | - | - | - | TambonBan Chiang |
| ตำบลบ้านยา | 329 | 179 | 16 | 11 | - | - | - | 123 | - | - | - | - | - | - | TambonBan Ya |
| ตำบลโพนงาม | 705 | 386 | 34 | 43 | 32 | 49 | - | - | 161 | - | - | - | - | - | TambonPhon Ngam |

ตาราง 6 จำนวนคนทำงานในสถานประกอบการ จำแนกตามขนาดของสถานประกอบการ (จำนวนคนทำงาน) อำเภอและตำบล
 TABLE 6 NUMBER OF PERSONS ENGAGED IN ESTABLISHMENTS BY SIZE OF ESTABLISHMENT (NUMBER OF PERSONS ENGAGED), AMPHOE AND TAMBON

| อำเภอ/ตำบล | ขนาดของสถานประกอบการ (จำนวนคนทำงาน) Size of establishment (Number of persons engaged) | | | | | | | | | | | Amphoe/Tambon | | | |
|---------------------------|---|--------|--------|---------|---------|---------|---------|----------|-----------|-----------|-------------|---------------|---------|---|--------------------|
| | จำนวนคนทำงาน | | | | | | | | | | | | | | |
| | 1 - 5 | 6 - 10 | 11- 15 | 16 - 20 | 21 - 25 | 26 - 30 | 31 - 50 | 51 - 100 | 101 - 200 | 201 - 500 | 501 - 1,000 | | > 1,000 | | |
| Number of persons engaged | | | | | | | | | | | | | | | |
| ตำบลบ้านชัย | 217 | 196 | 6 | 15 | - | - | - | - | - | - | - | - | - | - | TambonBan Chai |
| ตำบลนาไหม | 133 | 133 | - | - | - | - | - | - | - | - | - | - | - | - | TambonNa Mai |
| ตำบลถ่อนนาสิบ | 259 | 259 | - | - | - | - | - | - | - | - | - | - | - | - | TambonThon Na Lap |
| ตำบลวังทอง | 134 | 134 | - | - | - | - | - | - | - | - | - | - | - | - | TambonWang Thong |
| ตำบลบ้านม่วง | 158 | 128 | 10 | 20 | - | - | - | - | - | - | - | - | - | - | TambonBan Muang |
| ตำบลบ้านตาด | 222 | 195 | 27 | - | - | - | - | - | - | - | - | - | - | - | TambonBan Tat |
| ตำบลนาคำ | 163 | 153 | 10 | - | - | - | - | - | - | - | - | - | - | - | TambonNa Kham |
| อำเภอบ้านฝาง | 2,871 | 2,000 | 190 | 94 | 20 | 21 | 49 | 146 | 351 | - | - | - | - | - | AmphoeBan Phue |
| ตำบลบ้านฝาง | 178 | 150 | 13 | 15 | - | - | - | - | - | - | - | - | - | - | TambonBan Phue |
| ตำบลทวยโคก | 431 | 300 | 97 | 34 | - | - | - | - | - | - | - | - | - | - | TambonHai Sok |
| ตำบลเขื่อนน้ำ | 374 | 287 | 26 | - | - | - | - | 61 | - | - | - | - | - | - | TambonKhuea Nam |
| ตำบลโนนทอง | 275 | 184 | 22 | - | 20 | - | 49 | - | - | - | - | - | - | - | TambonNon Thong |
| ตำบลข้าวสาร | 126 | 126 | - | - | - | - | - | - | - | - | - | - | - | - | TambonKhao San |
| ตำบลจำปาโมง | 615 | 157 | - | 22 | - | - | - | 85 | - | 351 | - | - | - | - | TambonChampa Mong |
| ตำบลเมืองพาน | 159 | 138 | - | - | - | 21 | - | - | - | - | - | - | - | - | TambonMueang Phan |
| ตำบลคำด้วง | 119 | 119 | - | - | - | - | - | - | - | - | - | - | - | - | TambonKham Duang |
| ตำบลหนองหัวตุ | 330 | 312 | 6 | 12 | - | - | - | - | - | - | - | - | - | - | TambonNong Hua Khu |
| ตำบลบ้านค้อ | 79 | 53 | 26 | - | - | - | - | - | - | - | - | - | - | - | TambonBan Kho |
| ตำบลหนองแวง | 185 | 174 | - | 11 | - | - | - | - | - | - | - | - | - | - | TambonNong Waeng |
| อำเภอน้ำโสม | 2,101 | 1,044 | 107 | 148 | 100 | 21 | 86 | 260 | 305 | - | - | - | - | - | AmphoeNam Som |
| ตำบลนาฝั้ว | 530 | 120 | 41 | 51 | - | - | 30 | 86 | - | 202 | - | - | - | - | TambonNa Ngua |
| ตำบลน้ำโสม | 60 | 60 | - | - | - | - | - | - | - | - | - | - | - | - | TambonNam Som |
| ตำบลหนองแวง | 275 | 240 | 6 | 29 | - | - | - | - | - | - | - | - | - | - | TambonNong Waeng |

ตาราง 6 จำนวนคนทำงานในสถานประกอบการ จำแนกตามขนาดของสถานประกอบการ (จำนวนคนทำงาน) อำเภอและตำบล
 TABLE 6 NUMBER OF PERSONS ENGAGED IN ESTABLISHMENTS BY SIZE OF ESTABLISHMENT (NUMBER OF PERSONS ENGAGED), AMPHOE AND TAMBON

| อำเภอ/ตำบล | จำนวน คนทำงาน Number of persons engaged | ขนาดของสถานประกอบการ (จำนวนคนทำงาน) Size of establishment (Number of persons engaged) | | | | | | | | | | | Amphoe/Tambon | | | |
|----------------------|--|---|------------|------------|-----------|-----------|-----------|------------|-----------|-----------|-----------|-------------|---------------|----------|----------|-------------------------|
| | | 1 - 5 | 6 - 10 | 11- 15 | 16 - 20 | 21 - 25 | 26 - 30 | 31 - 50 | 51 - 100 | 101 - 200 | 201 - 500 | 501 - 1,000 | | > 1,000 | | |
| | | ตำบลบ้านหวาก | 255 | 217 | 18 | - | 20 | - | - | - | - | - | | - | - | - |
| ตำบลโพนเยี่ยม | 130 | 119 | - | 11 | - | - | - | - | - | - | - | - | - | - | - | TambonSom Yiam |
| ตำบลศรีสำราญ | 385 | 154 | 24 | 44 | 60 | - | - | - | 103 | - | - | - | - | - | - | TambonSi Samran |
| ตำบลสามัคคี | 466 | 134 | 18 | 13 | 20 | 21 | - | - | 260 | - | - | - | - | - | - | TambonSamakkhi |
| อำเภอพิบูลย์ | 3,314 | 2,366 | 311 | 157 | 51 | 42 | 49 | 338 | - | - | - | - | - | - | - | AmphoePhen |
| ตำบลห้วย | 324 | 264 | 20 | 24 | 16 | - | - | - | - | - | - | - | - | - | - | TambonPhen |
| ตำบลนาพู่ | 803 | 283 | 105 | 66 | 35 | 42 | - | 49 | 223 | - | - | - | - | - | - | TambonNa Phu |
| ตำบลเชียงหวาง | 528 | 403 | 36 | 25 | - | - | - | - | 64 | - | - | - | - | - | - | TambonChiang Wang |
| ตำบลสุขแล้ว | 252 | 192 | 9 | - | - | - | - | - | 51 | - | - | - | - | - | - | TambonSum Sao |
| ตำบลนาบัว | 405 | 281 | 82 | 42 | - | - | - | - | - | - | - | - | - | - | - | TambonNa Bua |
| ตำบลบ้านเหล่า | 178 | 178 | - | - | - | - | - | - | - | - | - | - | - | - | - | TambonBan Lao |
| ตำบลจอมศรี | 337 | 331 | 6 | - | - | - | - | - | - | - | - | - | - | - | - | TambonChom Si |
| ตำบลเตาไห | 139 | 99 | 40 | - | - | - | - | - | - | - | - | - | - | - | - | TambonTao Hai |
| ตำบลโตกกลาง | 174 | 167 | 7 | - | - | - | - | - | - | - | - | - | - | - | - | TambonKhok Klang |
| ตำบลสร้างแป้น | 174 | 168 | 6 | - | - | - | - | - | - | - | - | - | - | - | - | TambonSang Paen |
| อำเภอสร้างคอม | 428 | 379 | 7 | 42 | - | - | - | - | - | - | - | - | - | - | - | AmphoeSang Khom |
| ตำบลเชียงดา | 178 | 171 | 7 | - | - | - | - | - | - | - | - | - | - | - | - | TambonChiang Da |
| ตำบลนาสะอาด | 102 | 102 | - | - | - | - | - | - | - | - | - | - | - | - | - | TambonNa Sa-at |
| ตำบลบ้านหินงม | 148 | 106 | - | 42 | - | - | - | - | - | - | - | - | - | - | - | TambonBan Hin Ngom |
| อำเภอหนองแสง | 791 | 526 | 52 | 66 | 18 | 47 | - | - | 82 | - | - | - | - | - | - | AmphoeNong Saeng |
| ตำบลหนองแสง | 168 | 86 | - | - | - | - | - | - | 82 | - | - | - | - | - | - | TambonNong Saeng |
| ตำบลแสงสว่าง | 184 | 133 | 6 | 27 | 18 | - | - | - | - | - | - | - | - | - | - | TambonSaeng Sawang |
| ตำบลทับนง | 439 | 307 | 46 | 39 | - | 47 | - | - | - | - | - | - | - | - | - | TambonThap Nung |

ตาราง 6 จำนวนคนทำงานในสถานประกอบการ จำแนกตามขนาดของสถานประกอบการ (จำนวนคนทำงาน) อำเภอและตำบล
 TABLE 6 NUMBER OF PERSONS ENGAGED IN ESTABLISHMENTS BY SIZE OF ESTABLISHMENT (NUMBER OF PERSONS ENGAGED), AMPHOE AND TAMBON

| อำเภอ/ตำบล | ขนาดของสถานประกอบการ (จำนวนคนทำงาน) Size of establishment (Number of persons engaged) | | | | | | | | | | | Amphoe/Tambon | |
|--|---|------------|------------|-----------|-----------|-----------|-----------|------------|-----------|-----------|-------------|---------------|----------------------------------|
| | 1 - 5 | 6 - 10 | 11- 15 | 16 - 20 | 21 - 25 | 26 - 30 | 31 - 50 | 51 - 100 | 101 - 200 | 201 - 500 | 501 - 1,000 | | > 1,000 |
| จำนวน คนทำงาน Number of persons engaged | | | | | | | | | | | | | |
| อำเภอมัญง | 530 | 306 | 40 | 17 | - | 30 | - | 100 | - | - | - | - | AmphoeNa Yung |
| ตำบลบ้านก้อง | 306 | 221 | 40 | 17 | - | - | - | - | - | - | - | - | TambonBan Kong |
| ตำบลนาแค | 224 | 85 | - | - | - | 30 | - | 100 | - | - | - | - | TambonNa Khae |
| อำเภอพิบูลย์รักษ์ | 876 | 686 | 30 | 20 | 22 | - | 40 | - | - | - | - | - | AmphoePhibun Rak |
| ตำบลบ้านแดง | 396 | 324 | - | 20 | - | - | - | - | - | - | - | - | TambonBan Daeng |
| ตำบลนาทราย | 240 | 171 | 7 | - | 22 | - | 40 | - | - | - | - | - | TambonNa Sai |
| ตำบลดอนกลอย | 240 | 191 | 30 | - | - | - | - | - | - | - | - | - | TambonDon Kloi |
| อำเภออุ้มแก้ว | 319 | 178 | 38 | 28 | - | 30 | 45 | - | - | - | - | - | AmphoeKu Kaeo |
| ตำบลโนนทองอินทร์ | 90 | 84 | 6 | - | - | - | - | - | - | - | - | - | TambonNon Thong In |
| ตำบลค้อใหญ่ | 229 | 94 | 32 | 28 | - | 30 | 45 | - | - | - | - | - | TambonKho Yai |
| อำเภอประจักษ์ศิลปาคม | 1,002 | 724 | 105 | 13 | 17 | - | 82 | 61 | - | - | - | - | AmphoePrachak Sinalpakhom |
| ตำบลนาม่วง | 467 | 299 | 58 | 17 | - | - | 32 | 61 | - | - | - | - | TambonNa Muang |
| ตำบลห้วยสามพาด | 313 | 229 | 34 | - | - | - | 50 | - | - | - | - | - | TambonHuai Sam Phat |
| ตำบลอุ้มจาน | 222 | 196 | 13 | 13 | - | - | - | - | - | - | - | - | TambonUm Chan |

ที่มา : สำมะโนอุตสาหกรรม พ.ศ. 2560 (ข้อมูลพื้นฐาน) จังหวัด อุตรดิตถ์ สำนักงานสถิติแห่งชาติ กระทรวงดิจิทัลเพื่อเศรษฐกิจและสังคม

Source : The 2017 Industrial Census (Basic Information), Udon Thani Province, National Statistical Office, Ministry of Digital Economy and Society.

ตาราง 7 จำนวนสถานประกอบการ จำแนกตามขนาดของสถานประกอบการ (จำนวนลูกจ้าง) อำเภอและตำบล

TABLE 7 NUMBER OF ESTABLISHMENTS BY SIZE OF ESTABLISHMENT (NUMBER OF EMPLOYEES), AMPHOE AND TAMBON

| อำเภอ/ตำบล | จำนวน สถานประกอบการ Number of establishments | ขนาดของสถานประกอบการ (จำนวนลูกจ้าง) Size of establishment (Number of employees) | | | | | | | | | | | | Amphoe/Tambon |
|---------------------------|---|---|------------|------------|------------|-----------|-----------|-----------|-----------|-----------|-----------|-------------|---------------|--------------------------------|
| | | ไม่ | | | | | | | | | | | | |
| | | 1 - 5 | 6 - 10 | 11-15 | 16 - 20 | 21 - 25 | 26 - 30 | 31 - 50 | 51 - 100 | 101 - 200 | 201 - 500 | 501 - 1,000 | > 1,000 | |
| จังหวัดอุดรธานี | 38,899 | 6,386 | 893 | 256 | 148 | 56 | 82 | 66 | 42 | 11 | 3 | - | 30,900 | Udon Thani |
| อำเภอเมืองอุดรธานี | 21,872 | 4,103 | 646 | 177 | 109 | 51 | 60 | 52 | 38 | 7 | 1 | - | 12,160 | AmphoeMueang Udon Thani |
| ตำบลหมากแข้ง | 9,110 | 2,354 | 382 | 102 | 58 | 30 | 38 | 29 | 18 | 4 | - | - | 6,068 | TambonMak Khaeng |
| ตำบลนิคมสงเคราะห์ | 196 | 20 | - | 1 | - | 1 | - | 1 | - | - | - | - | 172 | TambonNikhom Songkhro |
| ตำบลบ้านขาว | 153 | 12 | 1 | 2 | - | - | - | - | - | - | - | - | 138 | TambonBan Khao |
| ตำบลหนองบัว | 1,008 | 141 | 35 | 6 | 6 | 3 | 6 | 4 | 4 | - | - | - | 801 | TambonNong Bua |
| ตำบลบ้านดาด | 244 | 25 | 4 | - | 1 | - | - | - | - | - | - | - | 213 | TambonBan Tat |
| ตำบลโนนสูง | 573 | 105 | 12 | 6 | 5 | 1 | 2 | - | 1 | 1 | - | - | 440 | TambonNon Sung |
| ตำบลหมู่มื่น | 611 | 101 | 20 | 9 | 6 | 2 | 3 | 4 | - | - | - | - | 464 | TambonMu Mon |
| ตำบลเชียงยืน | 303 | 26 | 7 | 1 | 1 | - | - | - | - | - | - | - | 267 | TambonChiang Yuen |
| ตำบลหนองนาคำ | 584 | 76 | 10 | 1 | 4 | - | - | 2 | 2 | 1 | - | - | 487 | TambonNong Na Kham |
| ตำบลกุดสระ | 214 | 27 | 7 | 5 | - | 1 | - | 2 | 2 | - | - | - | 170 | TambonKut Sa |
| ตำบลนาดี | 302 | 84 | 21 | 9 | 2 | - | - | 3 | 3 | - | - | - | 179 | TambonNa Di |
| ตำบลบ้านเลื่อม | 611 | 105 | 26 | 7 | 3 | 3 | 2 | - | 2 | - | - | - | 462 | TambonBan Lueam |
| ตำบลเชียงพิณ | 156 | 12 | 3 | - | - | - | - | - | - | - | - | - | 141 | TambonChiang Phin |
| ตำบลสามพร้าว | 923 | 317 | 25 | 5 | 6 | 4 | - | - | 2 | 1 | - | - | 561 | TambonSam Phrao |
| ตำบลหนองไธ | 152 | 11 | 1 | 1 | - | - | - | - | - | - | - | - | 138 | TambonNong Hai |
| ตำบลนาข่า | 465 | 85 | 7 | - | 2 | 1 | 2 | 2 | - | - | - | - | 364 | TambonNa Kha |
| ตำบลบ้านจั่น | 513 | 79 | 17 | 15 | 6 | 1 | 3 | 2 | 1 | 2 | - | - | 387 | TambonBan Chan |
| ตำบลหนองขอนกว้าง | 367 | 57 | 11 | 3 | 5 | 1 | 1 | 3 | 2 | - | - | - | 284 | TambonNong Khon Kwang |
| ตำบลโคกสะอาด | 170 | 19 | - | - | - | - | - | - | 2 | - | - | - | 149 | TambonKok Sar-at |
| ตำบลนาแกวัง | 142 | 17 | 3 | - | - | - | - | - | - | - | - | - | 122 | TambonNa Kwang |
| ตำบลหนองไผ่ | 161 | 5 | 3 | - | - | - | - | - | - | - | - | - | 153 | TambonNong Phai |

ตาราง 7 จำนวนสถานประกอบการ จำแนกตามขนาดของสถานประกอบการ (จำนวนลูกจ้าง) อำเภอและตำบล
 TABLE 7 NUMBER OF ESTABLISHMENTS BY SIZE OF ESTABLISHMENT (NUMBER OF EMPLOYEES), AMPHOE AND TAMBON

| อำเภอ/ตำบล | จำนวน สถานประกอบการ Number of establishments | ขนาดของสถานประกอบการ (จำนวนลูกจ้าง) Size of establishment (Number of employees) | | | | | | | | | | | Amphoe/Tambon | | | | |
|-----------------------|---|---|-----------|-----------|-----------|----------|----------|----------|----------|-----------|-----------|-------------|---------------|----------|----------|--------------|--------------------------|
| | | ไม่ | | | | | | | | | | | | | | | |
| | | 1 - 5 | 6 - 10 | 11- 15 | 16 - 20 | 21 - 25 | 26 - 30 | 31 - 50 | 51 - 100 | 101 - 200 | 201 - 500 | 501 - 1,000 | | > 1,000 | | | |
| อำเภออุตุชัย | 1,266 | 117 | 13 | 1 | 1 | 1 | 2 | 1 | 1 | 1 | - | - | - | - | - | 1,130 | AmphoeKut Chap |
| ตำบลคูด้ปล | 130 | 8 | 2 | - | - | - | - | 1 | - | - | - | - | - | - | - | 119 | TambonKut Chap |
| ตำบลปะโค | 151 | - | 2 | - | - | - | - | - | - | - | - | - | - | - | - | 149 | TambonPa Kho |
| ตำบลหนองยุง | 138 | 4 | - | - | - | 1 | - | - | 1 | - | - | - | - | - | - | 132 | TambonKhon Yung |
| ตำบลเชียงเพ็ง | 161 | 6 | 1 | 1 | - | - | - | - | - | - | - | - | - | - | - | 153 | TambonChiang Pheng |
| ตำบลสร้างก่อ | 152 | 3 | - | - | - | - | - | - | - | - | - | - | - | - | - | 149 | TambonSang Ko |
| ตำบลเมืองพิชัย | 481 | 94 | 8 | - | - | - | 2 | - | - | - | - | - | - | - | - | 377 | TambonMueang Phia |
| ตำบลศาลเตียน | 53 | 2 | - | - | - | - | - | - | - | - | - | - | - | - | - | 51 | TambonTan Lian |
| อำเภอหนองบัวซอ | 1,243 | 104 | 15 | 1 | 2 | - | 1 | - | - | - | - | - | - | - | - | 1,120 | AmphoeNong Wua So |
| ตำบลพนาภักย์ | 247 | 30 | 4 | 1 | - | - | - | - | - | - | - | - | - | - | - | 212 | TambonMak Ya |
| ตำบลหนองอ้อ | 186 | 13 | 1 | - | - | - | - | - | - | - | - | - | - | - | - | 172 | TambonNong O |
| ตำบลคูมุง | 158 | 5 | - | - | - | - | - | - | - | - | - | - | - | - | - | 153 | TambonUp Mung |
| ตำบลคูหนากำไฟ | 159 | 4 | - | - | 1 | - | - | - | - | - | - | - | - | - | - | 154 | TambonKut Mak Fai |
| ตำบลน้ำแก | 103 | - | - | - | 1 | - | - | - | - | - | - | - | - | - | - | 102 | TambonNam Phon |
| ตำบลหนองบัวบาน | 132 | 7 | 1 | - | - | - | 1 | - | - | - | - | - | - | - | - | 123 | TambonNong Bua Ban |
| ตำบลโนนทราย | 154 | 28 | 4 | - | - | - | - | - | - | - | - | - | - | - | - | 122 | TambonNon Wai |
| ตำบลหนองบัวซอ | 104 | 17 | 5 | - | - | - | - | - | - | - | - | - | - | - | - | 82 | TambonNong Wua So |
| อำเภอภูพานิ | 2,870 | 488 | 52 | 17 | 12 | 1 | 2 | 2 | 3 | 1 | 1 | 1 | 1 | - | - | 2,291 | AmphoeKumphawapi |
| ตำบลตุ้มไต้ | 140 | 8 | - | - | 1 | - | - | - | - | - | - | - | - | - | - | 131 | TambonTum Tai |
| ตำบลพันดอน | 532 | 113 | 11 | 8 | 3 | 1 | 2 | - | - | 2 | - | - | - | - | - | 392 | TambonPhan Don |
| ตำบลเวียงคำ | 231 | 91 | 9 | - | 1 | - | - | 1 | - | - | - | - | - | - | - | 129 | TambonWiang Kham |
| ตำบลเขแล | 153 | 36 | 2 | 1 | - | - | - | - | 1 | - | - | - | - | - | - | 113 | TambonChae Lae |
| ตำบลเชียงแห | 118 | 7 | 4 | 1 | 4 | - | - | - | - | - | - | - | - | - | - | 102 | TambonChiang Wae |

ตาราง 7 จำนวนสถานประกอบการ จำนวนตามขนาดของสถานประกอบการ (จำนวนลูกจ้าง) อำเภอและตำบล
 TABLE 7 NUMBER OF ESTABLISHMENTS BY SIZE OF ESTABLISHMENT (NUMBER OF EMPLOYEES), AMPHOE AND TAMBON

| อำเภอ/ตำบล | จำนวน สถานประกอบการ Number of establishments | ขนาดของสถานประกอบการ (จำนวนลูกจ้าง) Size of establishment (Number of employees) | | | | | | | | | | | Amphoe/Tambon | | | | |
|-------------------|---|---|--------|--------|---------|---------|---------|---------|----------|-----------|-----------|-------------|---------------|---------|---|-------|---------------------|
| | | ไม่ | | | | | | | | | | | | | | | |
| | | 1 - 5 | 6 - 10 | 11- 15 | 16 - 20 | 21 - 25 | 26 - 30 | 31 - 50 | 51 - 100 | 101 - 200 | 201 - 500 | 501 - 1,000 | | > 1,000 | | | |
| ตำบลหัวแก้ง | 135 | 16 | 2 | 1 | - | - | - | - | - | - | - | - | - | - | - | 116 | TambonHuai Koeng |
| ตำบลเสอเพลอ | 215 | 1 | - | - | - | - | - | - | - | - | - | - | - | - | - | 214 | TambonSoe Phloe |
| ตำบลสีอ | 88 | 1 | - | - | - | - | - | - | - | - | - | - | - | - | - | 87 | TambonSi O |
| ตำบลปะโค | 192 | 22 | 2 | 1 | - | - | - | - | - | - | - | 1 | - | - | - | 166 | TambonPa Kho |
| ตำบลเสนาสุก | 107 | 4 | 7 | - | - | - | - | - | - | - | - | - | - | - | - | 96 | TambonPha Suk |
| ตำบลท่าลี่ | 112 | 8 | - | - | 1 | - | - | - | - | - | - | - | - | - | - | 103 | TambonTha Li |
| ตำบลกุ่มกาศ | 716 | 167 | 15 | 3 | 2 | - | - | - | 1 | 1 | - | - | - | - | - | 527 | TambonKumphawapi |
| ตำบลหนองหัว | 131 | 14 | - | 2 | - | - | - | - | - | - | - | - | - | - | - | 115 | TambonNong Wa |
| อำเภอโนนสะอาด | 989 | 83 | 8 | 3 | - | - | - | - | - | - | - | - | - | - | - | 895 | AmphoeNon Sa-at |
| ตำบลโนนสะอาด | 408 | 63 | 4 | 3 | - | - | - | - | - | - | - | - | - | - | - | 338 | TambonNon Sa-at |
| ตำบลบึงแก้ว | 171 | 5 | 1 | - | - | - | - | - | - | - | - | - | - | - | - | 165 | TambonBung Kaeo |
| ตำบลโพธิ์ศรีสำราญ | 125 | 4 | - | - | - | - | - | - | - | - | - | - | - | - | - | 121 | TambonPho Si Samran |
| ตำบลพมามงม | 108 | 8 | 3 | - | - | - | - | - | - | - | - | - | - | - | - | 97 | TambonThom Na Ngam |
| ตำบลหนองกุงศรี | 98 | 1 | - | - | - | - | - | - | - | - | - | - | - | - | - | 97 | TambonNong Kung Si |
| ตำบลโคกกลาง | 79 | 2 | - | - | - | - | - | - | - | - | - | - | - | - | - | 77 | TambonKok Kiang |
| อำเภอหนองหาน | 1,905 | 195 | 28 | 10 | 4 | 2 | 1 | 3 | 2 | - | - | - | - | - | - | 1,660 | AmphoeNong Han |
| ตำบลหนองหาน | 411 | 59 | 13 | 2 | 2 | - | - | - | - | - | - | - | - | - | - | 335 | TambonNong Han |
| ตำบลหนองเม็ก | 261 | 23 | 5 | 3 | 1 | - | - | - | - | - | - | - | - | - | - | 229 | TambonNong Mek |
| ตำบลพัง | 134 | 62 | - | - | - | - | - | - | - | - | - | - | - | - | - | 72 | TambonPhang Ngu |
| ตำบลสะเมิง | 99 | 4 | - | - | - | - | - | - | - | - | - | - | - | - | - | 95 | TambonSabaeang |
| ตำบลศรีอยพรวัว | 118 | 1 | - | - | - | - | - | - | - | - | - | - | - | - | - | 117 | TambonSoi Phrao |
| ตำบลบ้านเชียง | 142 | 17 | 2 | - | - | - | - | - | - | - | - | - | - | - | - | 123 | TambonBan Chiang |
| ตำบลบ้านยา | 105 | 2 | 1 | - | - | - | - | 3 | - | - | - | - | - | - | - | 99 | TambonBan Ya |

ตาราง 7 จำนวนสถานประกอบการ จำนวนตามขนาดของสถานประกอบการ (จำนวนลูกจ้าง) อำเภอและตำบล
 TABLE 7 NUMBER OF ESTABLISHMENTS BY SIZE OF ESTABLISHMENT (NUMBER OF EMPLOYEES), AMPHOE AND TAMBON

| อำเภอ/ตำบล | จำนวน สถานประกอบการ Number of establishments | ขนาดของสถานประกอบการ (จำนวนลูกจ้าง) Size of establishment (Number of employees) | | | | | | | | | | | Amphoe/Tambon | | | | |
|---------------------|---|---|-----------|----------|----------|----------|----------|----------|----------|-----------|-----------|-------------|---------------|----------|----------|------------|------------------------|
| | | ไม่ | | | | | | | | | | | | | | | |
| | | 1 - 5 | 6 - 10 | 11-15 | 16 - 20 | 21 - 25 | 26 - 30 | 31 - 50 | 51 - 100 | 101 - 200 | 201 - 500 | 501 - 1,000 | | > 1,000 | | | |
| ตำบลโพธิ์งาม | 232 | 4 | 3 | 5 | 2 | - | 2 | - | - | 2 | - | - | - | - | - | 216 | TambonPhon Ngam |
| ตำบลผักตบ | 154 | 9 | 2 | - | 1 | - | - | - | - | - | - | - | - | - | - | 142 | TambonPhak Top |
| ตำบลหนองไผ่ | 119 | 12 | 1 | - | - | 1 | - | - | - | - | - | - | - | - | - | 105 | TambonNong Phai |
| ตำบลดอนทอโตก | 48 | - | - | - | - | - | - | - | - | - | - | - | - | - | - | 48 | TambonDon Hai Sok |
| ตำบลหนองสระปลา | 82 | 2 | 1 | - | - | - | - | - | - | - | - | - | - | - | - | 79 | TambonNong Sa Pla |
| อำเภอทุ่งฝน | 373 | 14 | 8 | 2 | 2 | - | - | - | 1 | - | - | - | - | - | - | 346 | AmphoeThung Fon |
| ตำบลทุ่งฝน | 159 | 11 | 6 | 2 | 2 | - | - | - | 1 | - | - | - | - | - | - | 137 | TambonThung Fon |
| ตำบลทุ่งใหญ่ | 146 | - | 1 | - | - | - | - | - | - | - | - | - | - | - | - | 145 | TambonThung Yai |
| ตำบลนาชุมแสง | 38 | 2 | - | - | - | - | - | - | - | - | - | - | - | - | - | 36 | TambonNa Chum Saeng |
| ตำบลนาทม | 30 | 1 | 1 | - | - | - | - | - | - | - | - | - | - | - | - | 28 | TambonNa Thom |
| อำเภอไชยวาน | 657 | 38 | 5 | 7 | - | 2 | - | 1 | - | - | - | - | - | - | - | 604 | AmphoeChai Wan |
| ตำบลไชยวาน | 346 | 33 | 4 | 4 | 2 | 2 | - | 1 | - | - | - | - | - | - | - | 302 | TambonChai Wan |
| ตำบลหนองหลัก | 111 | 1 | - | 1 | - | - | - | - | - | - | - | - | - | - | - | 109 | TambonNong Lak |
| ตำบลคำเกาะ | 89 | 1 | - | - | - | - | - | - | - | - | - | - | - | - | - | 88 | TambonKham Lo |
| ตำบลโพธิ์สูง | 111 | 3 | 1 | 2 | - | - | - | - | - | - | - | - | - | - | - | 105 | TambonPhon Sung |
| อำเภอศรีธาตุ | 934 | 107 | 13 | 6 | - | 1 | 2 | 1 | 1 | - | - | - | - | - | - | 803 | AmphoeSi That |
| ตำบลศรีธาตุ | 308 | 71 | 7 | 4 | - | - | - | - | - | - | - | - | - | - | - | 226 | TambonSi That |
| ตำบลจ่าปี | 165 | 16 | 1 | - | - | - | - | - | - | - | - | - | - | - | - | 148 | TambonChampi |
| ตำบลบ้านโปร่ง | 99 | 5 | 1 | - | - | - | - | - | - | - | - | - | - | - | - | 93 | TambonBan Prong |
| ตำบลหัวมด้า | 170 | 10 | - | 1 | - | - | - | - | - | - | - | - | - | - | - | 158 | TambonHua Na Kham |
| ตำบลหนองนกเขียน | 78 | 2 | 3 | 1 | - | - | 1 | 2 | 1 | - | - | - | - | - | - | 68 | TambonNong Nok Khian |
| ตำบลนาขุง | 39 | 1 | - | - | - | - | - | - | - | - | - | - | - | - | - | 38 | TambonNa Yung |
| ตำบลตาทอง | 75 | 2 | 1 | - | - | - | - | - | - | - | - | - | - | - | - | 72 | TambonTat Thong |

ตาราง 7 จำนวนสถานประกอบการ จำแนกตามขนาดของสถานประกอบการ (จำนวนลูกจ้าง) อำเภอและตำบล
 TABLE 7 NUMBER OF ESTABLISHMENTS BY SIZE OF ESTABLISHMENT (NUMBER OF EMPLOYEES), AMPHOE AND TAMBON

| อำเภอ/ตำบล | จำนวน สถานประกอบการ Number of establishments | ขนาดของสถานประกอบการ (จำนวนลูกจ้าง) Size of establishment (Number of employees) | | | | | | | | | | | Amphoe/Tambon | | | |
|-----------------------|---|---|-----------|----------|----------|----------|----------|----------|----------|-----------|-----------|-------------|---------------|---------|--------------|--------------------------|
| | | ไม่ | | | | | | | | | | | | | | |
| | | 1 - 5 | 6 - 10 | 11- 15 | 16 - 20 | 21 - 25 | 26 - 30 | 31 - 50 | 51 - 100 | 101 - 200 | 201 - 500 | 501 - 1,000 | | > 1,000 | | |
| อำเภอวังสามหมอ | 1,139 | 168 | 12 | 9 | 2 | - | 1 | 1 | - | - | - | - | - | - | 946 | AmphoeWang Sam Mo |
| ตำบลหนองกุงทับม้า | 131 | 14 | 1 | - | - | - | - | - | - | - | - | - | - | - | 116 | TambonNong Kung Thap Ma |
| ตำบลหนองหญ้าไซ | 133 | 18 | 1 | 1 | - | - | - | - | - | - | - | - | - | - | 113 | TambonNong Ya Sai |
| ตำบลบะยาว | 150 | 12 | - | - | - | - | - | - | - | - | - | - | - | - | 138 | TambonBa Yao |
| ตำบลเสนาสุก | 202 | 10 | - | 1 | 1 | - | - | - | - | - | - | - | - | - | 190 | TambonPha Suk |
| ตำบลคำโคกสูง | 60 | 3 | - | 1 | - | - | - | - | - | - | - | - | - | - | 56 | TambonKham Khok Sung |
| ตำบลวังสามหมอ | 463 | 111 | 10 | 6 | 1 | - | 1 | 1 | - | - | - | - | - | - | 333 | TambonWang Sam Mo |
| อำเภอบ้านดุง | 2,390 | 462 | 38 | 8 | 5 | 1 | 1 | 3 | - | - | - | - | - | - | 1,871 | AmphoeBan Dung |
| ตำบลศรีสุทโธ | 868 | 188 | 22 | 8 | 5 | 1 | - | 3 | - | - | - | - | - | - | 640 | TambonSi Suttho |
| ตำบลบ้านดุง | 188 | 24 | 2 | - | - | - | 1 | - | - | - | - | - | - | - | 161 | TambonBan Dung |
| ตำบลดงเย็น | 86 | 3 | - | - | - | - | - | - | - | - | - | - | - | - | 83 | TambonDong Yen |
| ตำบลโพ้นสูง | 183 | 3 | 2 | - | - | - | - | - | - | - | - | - | - | - | 178 | TambonPhon Sung |
| ตำบลอ้อมกอ | 92 | 1 | - | - | - | - | - | - | - | - | - | - | - | - | 91 | TambonOm Ko |
| ตำบลบ้านจันทน์ | 236 | 201 | 10 | - | - | - | - | - | - | - | - | - | - | - | 25 | TambonBan Chan |
| ตำบลบ้านชัย | 125 | 3 | - | - | - | - | - | - | - | - | - | - | - | - | 122 | TambonBan Chai |
| ตำบลนาไหม | 105 | 2 | - | - | - | - | - | - | - | - | - | - | - | - | 103 | TambonNa Mai |
| ตำบลถ่อนนาลับ | 140 | 19 | - | - | - | - | - | - | - | - | - | - | - | - | 121 | TambonThon Na Lap |
| ตำบลวังทอง | 75 | 2 | - | - | - | - | - | - | - | - | - | - | - | - | 73 | TambonWang Thong |
| ตำบลบ้านม่วง | 99 | 1 | - | - | - | - | - | - | - | - | - | - | - | - | 98 | TambonBan Muang |
| ตำบลบ้านตา | 110 | 14 | 2 | - | - | - | - | - | - | - | - | - | - | - | 94 | TambonBan Tat |
| ตำบลนาคำ | 83 | 1 | - | - | - | - | - | - | - | - | - | - | - | - | 82 | TambonNa Kham |
| อำเภอบ้านฝาง | 1,930 | 293 | 35 | 5 | 4 | - | - | 4 | 1 | - | - | - | - | - | 1,586 | AmphoeBan Phue |
| ตำบลบ้านฝาง | 496 | 117 | 18 | 5 | 2 | - | - | 3 | - | - | - | - | - | - | 351 | TambonBan Phue |

ตาราง 7 จำนวนสถานประกอบการ จำแนกตามขนาดของสถานประกอบการ (จำนวนลูกจ้าง) อำเภอและตำบล
 TABLE 7 NUMBER OF ESTABLISHMENTS BY SIZE OF ESTABLISHMENT (NUMBER OF EMPLOYEES), AMPHOE AND TAMBON

| อำเภอ/ตำบล | จำนวน สถานประกอบการ Number of establishments | ขนาดของสถานประกอบการ (จำนวนลูกจ้าง) Size of establishment (Number of employees) | | | | | | | | | | | Amphoe/Tambon | | | | |
|--------------------|---|---|-----------|----------|----------|----------|----------|----------|----------|-----------|-----------|-------------|---------------|----------|--------------|----------------------|--------------------|
| | | ไม่ | | | | | | | | | | | | | | | |
| | | 1 - 5 | 6 - 10 | 11-15 | 16 - 20 | 21 - 25 | 26 - 30 | 31 - 50 | 51 - 100 | 101 - 200 | 201 - 500 | 501 - 1,000 | | > 1,000 | | | |
| ตำบลทอยโศก | 213 | 28 | 10 | - | - | - | - | - | - | - | - | - | - | - | - | 175 | TambonHai Sok |
| ตำบลเขื่อนน้ำ | 166 | 17 | 2 | - | - | - | - | - | 1 | - | - | - | - | - | - | 146 | TambonKhuea Nam |
| ตำบลค่าง | 110 | 1 | 1 | - | - | - | - | - | - | 1 | - | - | - | - | - | 107 | TambonKham Bong |
| ตำบลโนนทอง | 126 | 4 | 1 | - | 1 | - | - | 1 | - | - | - | - | - | - | - | 119 | TambonNon Thong |
| ตำบลข้าวสาร | 80 | - | - | - | - | - | - | - | - | - | - | - | - | - | - | 80 | TambonKhao San |
| ตำบลจำปาโมง | 152 | - | - | - | - | - | - | - | - | - | 1 | - | - | - | - | 151 | TambonChampa Mong |
| ตำบลกลางใหญ่ | 156 | 11 | - | - | - | - | - | - | - | - | - | - | - | - | - | 145 | TambonKiang Yai |
| ตำบลเมืองพาน | 103 | 1 | - | - | 1 | - | - | - | - | - | - | - | - | - | - | 101 | TambonMueang Phan |
| ตำบลคำตัง | 80 | 2 | - | - | - | - | - | - | - | - | - | - | - | - | - | 78 | TambonKham Duang |
| ตำบลหนองหัวคู | 118 | 109 | - | - | - | - | - | - | - | - | - | - | - | - | - | 9 | TambonNong Hua Khu |
| ตำบลบ้านด้อ | 38 | 1 | 2 | - | - | - | - | - | - | - | - | - | - | - | - | 35 | TambonBan Kho |
| ตำบลหนองแวง | 92 | 2 | 1 | - | - | - | - | - | - | - | - | - | - | - | - | 89 | TambonNong Waeng |
| อำเภอน้ำโสม | 1,347 | 183 | 27 | 6 | 3 | 1 | 3 | 3 | 3 | 2 | 3 | 3 | 3 | 3 | 1,121 | AmphoeNam Som | |
| ตำบลนาแก้ว | 363 | 57 | 15 | 3 | 2 | 1 | 3 | 3 | 2 | 2 | 2 | 2 | 2 | 2 | 280 | TambonNa Ngua | |
| ตำบลน้ำโสม | 155 | 5 | - | - | - | - | - | - | - | - | - | - | - | - | 150 | TambonNam Som | |
| ตำบลหนองแวง | 156 | 12 | - | 2 | - | - | - | - | - | - | - | - | - | - | 142 | TambonNong Waeng | |
| ตำบลบ้านหวก | 103 | 7 | - | - | - | - | - | - | - | - | - | - | - | - | 96 | TambonBan Yuak | |
| ตำบลโสมเยี่ยม | 65 | 3 | 1 | - | - | - | - | - | - | - | - | - | - | - | 61 | TambonSom Yiam | |
| ตำบลศรีสำราญ | 410 | 98 | 11 | 1 | 1 | - | - | - | 1 | - | - | - | - | - | 298 | TambonSi Samran | |
| ตำบลสามัคคี | 95 | 1 | - | - | - | - | - | - | - | - | - | - | - | - | 94 | TambonSamakkhi | |
| อำเภอเพ็ญ | 2,062 | 270 | 24 | 5 | 1 | 1 | 2 | 5 | 1 | 2 | 5 | 1 | 1 | 1 | 1,748 | AmphoePhen | |
| ตำบลเพ็ญ | 492 | 77 | 5 | 1 | - | - | - | - | - | - | - | - | - | - | 409 | TambonPhen | |
| ตำบลบ้านธาตุ | 298 | 34 | 7 | 1 | 2 | 1 | 1 | 1 | 1 | 1 | 1 | 1 | 1 | 1 | 250 | TambonBan That | |

ตาราง 7 จำนวนสถานประกอบการ จำนวนตามขนาดของสถานประกอบการ (จำนวนลูกจ้าง) อำเภอและตำบล
 TABLE 7 NUMBER OF ESTABLISHMENTS BY SIZE OF ESTABLISHMENT (NUMBER OF EMPLOYEES), AMPHOE AND TAMBON

| อำเภอ/ตำบล | จำนวน สถานประกอบการ Number of establishments | ขนาดของสถานประกอบการ (จำนวนลูกจ้าง) Size of establishment (Number of employees) | | | | | | | | | | | Amphoe/Tambon | | | |
|----------------------|---|---|----------|----------|----------|----------|----------|----------|----------|-----------|-----------|-------------|---------------|----------|------------|-------------------------|
| | | ไม่ | | | | | | | | | | | | | | |
| | | 1 - 5 | 6 - 10 | 11- 15 | 16 - 20 | 21 - 25 | 26 - 30 | 31 - 50 | 51 - 100 | 101 - 200 | 201 - 500 | 501 - 1,000 | | > 1,000 | | |
| ตำบลนาปู่ | 183 | 12 | 9 | 2 | 3 | - | - | 1 | 3 | - | - | - | - | - | 153 | TambonNa Phu |
| ตำบลเชียงหวาง | 221 | 5 | 2 | - | - | - | - | - | 1 | - | - | - | - | - | 213 | TambonChiang Wang |
| ตำบลสมเฒ่า | 152 | 8 | 1 | - | - | - | 1 | - | - | - | - | - | - | - | 142 | TambonSum Sao |
| ตำบลนาบัว | 174 | - | - | 1 | - | - | - | - | - | - | - | - | - | - | 173 | TambonNa Bua |
| ตำบลบ้านเหล่า | 131 | 3 | - | - | - | - | - | - | - | - | - | - | - | - | 128 | TambonBan Lao |
| ตำบลจอมศรี | 125 | 117 | - | - | - | - | - | - | - | - | - | - | - | - | 8 | TambonChom Si |
| ตำบลเตาไห | 69 | 3 | - | - | - | - | - | - | - | - | - | - | - | - | 66 | TambonTao Hai |
| ตำบลโคกกลาง | 117 | 5 | - | - | - | - | - | - | - | - | - | - | - | - | 112 | TambonKkok Kiang |
| ตำบลสร้างแปน | 100 | 6 | - | - | - | - | - | - | - | - | - | - | - | - | 94 | TambonSang Paen |
| อำเภอสร้างคอม | 669 | 31 | 4 | 1 | - | - | - | - | - | - | - | - | - | - | 633 | AmphoeSang Khom |
| ตำบลสร้างคอม | 152 | 18 | 2 | - | - | - | - | - | - | - | - | - | - | - | 132 | TambonSang Khom |
| ตำบลเชียงตา | 115 | - | - | - | - | - | - | - | - | - | - | - | - | - | 115 | TambonChiang Da |
| ตำบลบ้านหวด | 85 | 3 | 2 | - | - | - | - | - | - | - | - | - | - | - | 80 | TambonBan Huat |
| ตำบลบ้านโคก | 159 | 10 | - | - | - | - | - | - | - | - | - | - | - | - | 149 | TambonBan Kkok |
| ตำบลนาสะอาด | 76 | - | - | - | - | - | - | - | - | - | - | - | - | - | 76 | TambonNa Sa-at |
| ตำบลบ้านหินงม | 82 | - | - | 1 | - | - | - | - | - | - | - | - | - | - | 81 | TambonBan Hin Ngom |
| อำเภอหนองแสง | 405 | 28 | 4 | 1 | 3 | - | - | - | 1 | - | - | - | - | - | 368 | AmphoeNong Saeng |
| ตำบลหนองแสง | 66 | - | - | - | - | - | - | - | 1 | - | - | - | - | - | 65 | TambonNong Saeng |
| ตำบลแสงสว่าง | 115 | 5 | 1 | 1 | 1 | - | - | - | - | - | - | - | - | - | 107 | TambonSaeng Sawang |
| ตำบลนาดี | 55 | 5 | - | - | - | - | - | - | - | - | - | - | - | - | 50 | TambonNa Di |
| ตำบลทับกุง | 169 | 18 | 3 | - | - | 2 | - | - | - | - | - | - | - | - | 146 | TambonThap Kung |
| อำเภอนายูง | 463 | 32 | 3 | 1 | - | - | - | 2 | 1 | - | - | - | - | - | 424 | AmphoeNa Yung |
| ตำบลนายูง | 140 | 4 | - | - | - | - | - | - | - | - | 2 | - | - | - | 134 | TambonNa Yung |

ตาราง 7 จำนวนสถานประกอบการ จำแนกตามขนาดของสถานประกอบการ (จำนวนลูกจ้าง) อำเภอและตำบล
 TABLE 7 NUMBER OF ESTABLISHMENTS BY SIZE OF ESTABLISHMENT (NUMBER OF EMPLOYEES), AMPHOE AND TAMBON

| อำเภอ/ตำบล | จำนวน สถานประกอบการ Number of establishments | ขนาดของสถานประกอบการ (จำนวนลูกจ้าง) Size of establishment (Number of employees) | | | | | | | | | | | Amphoe/Tambon | | | | |
|-----------------------------|---|---|------------|------------|------------|-----------|-----------|-----------|-----------|-----------|-----------|---------------|---------------|----------|---------------|--------------------------------|----------------------------------|
| | | ไม่ | | | | | | | | | | | | | | | |
| | | 1 - 5 | 6 - 10 | 11- 15 | 16 - 20 | 21 - 25 | 26 - 30 | 31 - 50 | 51 - 100 | 101 - 200 | 201 - 500 | 501 - 1,000 | | > 1,000 | | | |
| ตำบลบ้านก้อง | 126 | 3 | 3 | 1 | - | - | - | - | - | - | - | - | - | - | - | 119 | TambonBan Kong |
| ตำบลนาแค | 64 | 1 | - | - | - | - | - | 1 | - | - | - | - | - | - | - | 62 | TambonNa Khae |
| ตำบลโนนทอง | 133 | 24 | - | - | - | - | - | - | - | - | - | - | - | - | - | 109 | TambonNon Thong |
| อำเภอพิบูลย์รักษ์ | 447 | 45 | 4 | 1 | 1 | 1 | 1 | 1 | 1 | 1 | 1 | 1 | 1 | 1 | 1 | 397 | AmphoePhibun Rak |
| ตำบลบ้านแดง | 183 | 35 | 3 | - | 1 | - | - | - | - | - | - | - | - | - | - | 144 | TambonBan Daeng |
| ตำบลนาทราย | 115 | 3 | 1 | - | - | - | - | - | - | - | - | - | - | - | - | 111 | TambonNa Sai |
| ตำบลดอนลอย | 149 | 7 | - | - | - | - | - | - | - | - | - | - | - | - | - | 142 | TambonDon Kloi |
| อำเภอภูเก้า | 379 | 36 | 3 | 1 | 1 | 1 | 1 | 1 | 1 | 1 | 1 | 1 | 1 | 1 | 1 | 340 | AmphoeKu Kaeo |
| ตำบลบ้านจัต | 148 | 22 | 2 | - | - | - | - | - | - | - | - | - | - | - | - | 124 | TambonBan Chit |
| ตำบลโนนทองอินทร์ | 55 | 4 | - | - | - | - | - | - | - | - | - | - | - | - | - | 51 | TambonNon Thong In |
| ตำบลคูใหญ่ | 59 | 2 | - | - | - | - | - | - | - | - | - | - | - | - | - | 57 | TambonKho Yai |
| ตำบลคอนสาย | 117 | 8 | 1 | - | - | - | - | - | - | - | - | - | - | - | - | 108 | TambonKhon Sai |
| อำเภอประจักษ์ศิลปาคม | 473 | 14 | 2 | 1 | 1 | 1 | 1 | 1 | 1 | 1 | 1 | 1 | 1 | 1 | 1 | 457 | AmphoePrachak Sinlapakhom |
| ตำบลนาม่วง | 190 | 8 | 1 | - | - | - | - | - | - | - | - | - | - | - | - | 181 | TambonNa Muang |
| ตำบลหัวสามพาด | 133 | 1 | 1 | - | - | - | - | - | - | - | - | - | - | - | - | 131 | TambonHuai Sam Phat |
| ตำบลอุ้มจาน | 150 | 5 | - | - | - | - | - | - | - | - | - | - | - | - | - | 145 | TambonUm Chan |
| ในเขตเทศบาล | 25,259 | 5,093 | 726 | 209 | 122 | 48 | 49 | 66 | 42 | 33 | 9 | 2 | 18,860 | 2 | 18,860 | Municipal area | |
| อำเภอเมืองอุดรธานี | 13,673 | 3,315 | 529 | 150 | 94 | 43 | 40 | 53 | 41 | 29 | 6 | 18,860 | 9,373 | 6 | 9,373 | AmphoeMueang Udon Thani | |
| ตำบลหมากแข้ง | 9,110 | 2,354 | 382 | 102 | 58 | 30 | 27 | 38 | 29 | 18 | 4 | - | - | - | - | 6,068 | TambonMak Khaeng |
| ตำบลรัตนสงคราม | 23 | - | - | - | - | - | - | - | - | - | - | - | - | - | - | 23 | TambonNikhom Songkhro |
| ตำบลหนองบัว | 1,008 | 141 | 35 | 6 | 3 | 2 | 6 | 4 | 4 | 4 | - | - | - | - | - | 801 | TambonNong Bua |
| ตำบลบ้านดาด | 244 | 25 | 4 | - | 1 | - | 1 | - | - | - | - | - | - | - | - | 213 | TambonBan Tat |
| ตำบลโนนสูง | 346 | 66 | 2 | 3 | 1 | - | - | - | - | - | - | - | - | - | - | 274 | TambonNon Sung |

ตาราง 7 จำนวนสถานประกอบการ จำแนกตามขนาดของสถานประกอบการ (จำนวนลูกจ้าง) อำเภอและตำบล
 TABLE 7 NUMBER OF ESTABLISHMENTS BY SIZE OF ESTABLISHMENT (NUMBER OF EMPLOYEES), AMPHOE AND TAMBON

| อำเภอ/ตำบล | จำนวน สถานประกอบการ Number of establishments | ขนาดของสถานประกอบการ (จำนวนลูกจ้าง) Size of establishment (Number of employees) | | | | | | | | | | | Amphoe/Tambon | | | | |
|-----------------------|---|---|-----------|----------|----------|----------|----------|----------|----------|-----------|-----------|-------------|---------------|----------|----------|------------|--------------------------|
| | | ไม่ | | | | | | | | | | | | | | | |
| | | 1 - 5 | 6 - 10 | 11-15 | 16 - 20 | 21 - 25 | 26 - 30 | 31 - 50 | 51 - 100 | 101 - 200 | 201 - 500 | 501 - 1,000 | | > 1,000 | | | |
| ตำบลพุ่มเงิน | 429 | 72 | 14 | 8 | 8 | 1 | 2 | 1 | 2 | 2 | - | - | - | - | - | 325 | TambonMu Mon |
| ตำบลหนองนาคำ | 235 | 42 | 4 | - | 2 | - | 1 | - | 1 | 1 | - | 1 | - | - | - | 184 | TambonNong Na Kham |
| ตำบลนาดี | 149 | 58 | 14 | 6 | 2 | - | - | - | - | 3 | - | - | - | - | - | 66 | TambonNa Di |
| ตำบลบ้านเลื่อม | 546 | 99 | 24 | 5 | 3 | 3 | 2 | 1 | - | 2 | - | - | - | - | - | 407 | TambonBan Lueam |
| ตำบลสามพร้าว | 378 | 238 | 13 | 3 | 5 | 3 | - | - | - | 1 | - | - | - | - | - | 115 | TambonSam Phrao |
| ตำบลนาข่า | 339 | 81 | 7 | - | 1 | 1 | 2 | 2 | 2 | - | - | - | - | - | - | 244 | TambonNa Kha |
| ตำบลบ้านจั่น | 259 | 63 | 16 | 14 | 6 | 1 | 3 | 2 | 1 | 2 | - | - | - | - | - | 151 | TambonBan Chan |
| ตำบลหนองขอนกว้าง | 366 | 57 | 11 | 3 | 5 | 1 | 1 | 3 | 2 | - | - | - | - | - | - | 283 | TambonNong Khon Kwang |
| ตำบลโคกสะอาด | 80 | 14 | - | - | - | - | - | - | - | - | - | - | - | - | - | 66 | TambonKhok Sarat |
| ตำบลหนองไม้ | 161 | 5 | 3 | - | - | - | - | - | - | - | - | - | - | - | - | 153 | TambonNong Phai |
| อำเภออุตุชัย | 929 | 102 | 12 | 1 | - | - | 2 | - | - | - | - | - | - | - | - | 812 | AmphoeKut Chap |
| ตำบลกุดจับ | 35 | 2 | 1 | - | - | - | - | - | - | - | - | - | - | - | - | 32 | TambonKut Chap |
| ตำบลปะโค | 151 | - | 2 | - | - | - | - | - | - | - | - | - | - | - | - | 149 | TambonPa Kho |
| ตำบลเชียงเพ็ง | 161 | 6 | 1 | 1 | - | - | - | - | - | - | - | - | - | - | - | 153 | TambonChiang Pheng |
| ตำบลสร้างก่อ | 73 | - | - | - | - | - | - | - | - | - | - | - | - | - | - | 73 | TambonSang Ko |
| ตำบลเมืองเพี้ย | 481 | 94 | 8 | - | - | - | 2 | - | - | - | - | - | - | - | - | 377 | TambonMueang Phia |
| ตำบลตาเลี่ยน | 28 | - | - | - | - | - | - | - | - | - | - | - | - | - | - | 28 | TambonTan Lian |
| อำเภอหนองวัวซอ | 975 | 100 | 14 | 1 | - | 1 | - | 1 | - | - | - | - | - | - | - | 858 | AmphoeNong Wua So |
| ตำบลหมากหญ้า | 168 | 27 | 4 | 1 | - | - | - | - | - | - | - | - | - | - | - | 136 | TambonMak Ya |
| ตำบลหนองอ้อ | 100 | 12 | - | - | - | - | - | - | - | - | - | - | - | - | - | 88 | TambonNong O |
| ตำบลอุ้มบุญ | 158 | 5 | - | - | - | - | - | - | - | - | - | - | - | - | - | 153 | TambonUp Mung |
| ตำบลกุตุหมากไฟ | 159 | 4 | - | - | - | 1 | - | - | - | - | - | - | - | - | - | 154 | TambonKut Mak Fai |
| ตำบลหนองบัวบาน | 132 | 7 | 1 | - | - | - | - | 1 | - | - | - | - | - | - | - | 123 | TambonNong Bua Ban |

ตาราง 7 จำนวนสถานประกอบการ จำแนกตามขนาดของสถานประกอบการ (จำนวนลูกจ้าง) อำเภอและตำบล
 TABLE 7 NUMBER OF ESTABLISHMENTS BY SIZE OF ESTABLISHMENT (NUMBER OF EMPLOYEES), AMPHOE AND TAMBON

| อำเภอ/ตำบล | จำนวน สถานประกอบการ Number of establishments | ขนาดของสถานประกอบการ (จำนวนลูกจ้าง) Size of establishment (Number of employees) | | | | | | | | | | | Amphoe/Tambon | | | |
|----------------------|---|---|-----------|-----------|-----------|----------|----------|----------|----------|-----------|-----------|-------------|---------------|--------------|-------------------------|------------------|
| | | ไม่ | | | | | | | | | | | | | | |
| | | 1 - 5 | 6 - 10 | 11- 15 | 16 - 20 | 21 - 25 | 26 - 30 | 31 - 50 | 51 - 100 | 101 - 200 | 201 - 500 | 501 - 1,000 | | > 1,000 | | |
| ตำบลโนนทราย | 154 | 28 | 4 | - | - | - | - | - | - | - | - | - | - | - | 122 | TambonNon Wai |
| ตำบลหนองบัวซอ | 104 | 17 | 5 | - | - | - | - | - | - | - | - | - | - | - | 82 | TambonNong Wu So |
| อำเภอภูพาน | 2,128 | 463 | 44 | 15 | 10 | 1 | 2 | 2 | 3 | 1 | 1 | 1 | 1 | 1,586 | AmphoeKumphawapi | |
| ตำบลพันดอน | 532 | 113 | 11 | 8 | 3 | 1 | 2 | - | 2 | - | - | - | - | 392 | TambonPhan Don | |
| ตำบลเวียงคำ | 231 | 91 | 9 | - | 1 | - | - | 1 | - | - | - | - | - | 129 | TambonWiang Kham | |
| ตำบลแชแล | 153 | 36 | 2 | 1 | - | - | - | 1 | - | - | - | - | - | 113 | TambonChae Lae | |
| ตำบลเชียงแห | 118 | 7 | 4 | 1 | 4 | - | - | - | - | - | - | - | - | 102 | TambonChiang Wae | |
| ตำบลหัวแก้ง | 135 | 16 | 2 | 1 | - | - | - | - | - | - | - | - | - | 116 | TambonHuai Koeng | |
| ตำบลปะโค | 192 | 22 | 2 | 1 | - | - | - | - | - | - | - | 1 | - | 166 | TambonPa Kho | |
| ตำบลกุ่มภาวี่ | 636 | 164 | 14 | 1 | 2 | - | - | - | 1 | 1 | - | - | - | 453 | TambonKumhawapi | |
| ตำบลหนองหัว | 131 | 14 | - | 2 | - | - | - | - | - | - | - | - | - | 115 | TambonNong Wa | |
| อำเภอโนนสะอาด | 408 | 63 | 4 | 3 | - | - | - | - | - | - | - | - | - | 338 | AmphoeNon Sa-at | |
| ตำบลโนนสะอาด | 408 | 63 | 4 | 3 | - | - | - | - | - | - | - | - | - | 338 | TambonNon Sa-at | |
| อำเภอหนองหาน | 856 | 112 | 22 | 5 | 4 | - | 1 | - | - | - | - | - | - | 712 | AmphoeNong Han | |
| ตำบลหนองหาน | 232 | 58 | 12 | 2 | 2 | - | - | - | - | - | - | - | - | 158 | TambonNong Han | |
| ตำบลหนองเม็ก | 261 | 23 | 5 | 3 | 1 | - | - | - | - | - | - | - | - | 229 | TambonNong Mek | |
| ตำบลบ้านเชียง | 90 | 10 | 2 | - | - | - | - | - | - | - | - | - | - | 78 | TambonBan Chiang | |
| ตำบลฝักตบ | 154 | 9 | 2 | - | 1 | - | - | - | - | - | - | - | - | 142 | TambonPhak Top | |
| ตำบลหนองไผ่ | 119 | 12 | 1 | - | - | 1 | - | - | - | - | - | - | - | 105 | TambonNong Phai | |
| อำเภอทุ่งฝน | 233 | 9 | 1 | - | - | - | - | - | - | - | - | - | - | 223 | AmphoeThung Fon | |
| ตำบลทุ่งฝน | 87 | 9 | - | - | - | - | - | - | - | - | - | - | - | 78 | TambonThung Fon | |
| ตำบลทุ่งใหญ่ | 146 | - | 1 | - | - | - | - | - | - | - | - | - | - | 145 | TambonThung Yai | |
| อำเภอไชยวาน | 457 | 36 | 5 | 6 | - | 2 | - | 1 | - | - | - | - | - | 407 | AmphoeChai Wan | |

ตาราง 7 จำนวนสถานประกอบการ จำแนกตามขนาดของสถานประกอบการ (จำนวนลูกจ้าง) อำเภอและตำบล
 TABLE 7 NUMBER OF ESTABLISHMENTS BY SIZE OF ESTABLISHMENT (NUMBER OF EMPLOYEES), AMPHOE AND TAMBON

| อำเภอ/ตำบล | จำนวน สถานประกอบการ Number of establishments | ขนาดของสถานประกอบการ (จำนวนลูกจ้าง) Size of establishment (Number of employees) | | | | | | | | | | | Amphoe/Tambon | | | |
|-----------------------|---|---|-----------|----------|----------|----------|----------|----------|----------|-----------|-----------|-------------|---------------|---------|------------|--------------------------|
| | | ไม่ | | | | | | | | | | | | | | |
| | | 1 - 5 | 6 - 10 | 11- 15 | 16 - 20 | 21 - 25 | 26 - 30 | 31 - 50 | 51 - 100 | 101 - 200 | 201 - 500 | 501 - 1,000 | | > 1,000 | | |
| ตำบลไชยวาน | 346 | 33 | 4 | 4 | 4 | 2 | - | 1 | - | - | - | - | - | - | 302 | TambonChai Wan |
| ตำบลโพสูง | 111 | 3 | 1 | 2 | - | - | - | - | - | - | - | - | - | - | 105 | TambonPhon Sung |
| อำเภอศรีธาตุ | 716 | 98 | 9 | 5 | - | - | - | - | - | 1 | - | - | - | - | 603 | AmphoeSi That |
| ตำบลศรีธาตุ | 282 | 67 | 7 | 4 | - | - | - | - | - | - | - | - | - | - | 204 | TambonSi That |
| ตำบลจ่าปี | 165 | 16 | 1 | - | - | - | - | - | - | - | - | - | - | - | 148 | TambonChampi |
| ตำบลบ้านโปร่ง | 99 | 5 | 1 | - | - | - | - | - | - | - | - | - | - | - | 93 | TambonBan Prong |
| ตำบลหัวมด | 170 | 10 | - | 1 | - | - | - | - | - | - | 1 | - | - | - | 158 | TambonHua Na Kham |
| อำเภอวังสามหมอ | 948 | 151 | 11 | 8 | 2 | - | 1 | 1 | - | - | - | - | - | - | 774 | AmphoeWang Sam Mo |
| ตำบลหนองหญ้าไซ | 133 | 18 | 1 | 1 | - | - | - | - | - | - | - | - | - | - | 113 | TambonNong Ya Sai |
| ตำบลบะยาว | 150 | 12 | - | - | - | - | - | - | - | - | - | - | - | - | 138 | TambonBa Yao |
| ตำบลผาสุก | 202 | 10 | - | 1 | 1 | - | - | - | - | - | - | - | - | - | 190 | TambonPha Suk |
| ตำบลวังสามหมอ | 463 | 111 | 10 | 6 | 1 | - | 1 | 1 | - | - | - | - | - | - | 333 | TambonWang Sam Mo |
| อำเภอบ้านดุง | 904 | 194 | 23 | 8 | 5 | 1 | 1 | 3 | - | - | - | - | - | - | 668 | AmphoeBan Dung |
| ตำบลศรีสุทโธ | 868 | 188 | 22 | 8 | 5 | 1 | - | 3 | - | - | 1 | - | - | - | 640 | TambonSi Suttho |
| ตำบลบ้านดุง | 36 | 6 | 1 | - | - | - | 1 | - | - | - | - | - | - | - | 28 | TambonBan Dung |
| อำเภอบ้านฝาง | 697 | 119 | 19 | 5 | 2 | - | - | 3 | - | - | 1 | - | - | - | 548 | AmphoeBan Phue |
| ตำบลบ้านฝาง | 431 | 107 | 18 | 5 | 2 | - | - | 3 | - | - | - | - | - | - | 296 | TambonBan Phue |
| ตำบลคาง | 110 | 1 | 1 | - | - | - | - | - | - | - | 1 | - | - | - | 107 | TambonKham Bong |
| ตำบลกลางใหญ่ | 156 | 11 | - | - | - | - | - | - | - | - | - | - | - | - | 145 | TambonKiang Yai |
| อำเภอไม้ไผ่ | 687 | 138 | 16 | 1 | 2 | - | - | 1 | - | - | - | - | - | - | 529 | AmphoeNam Som |
| ตำบลนาวัง | 276 | 53 | 10 | - | 2 | - | - | 1 | - | - | - | - | - | - | 210 | TambonNa Ngua |
| ตำบลน้ำโสม | 102 | 5 | - | - | - | - | - | - | - | - | - | - | - | - | 97 | TambonNam Som |
| ตำบลศรีสำราญ | 309 | 80 | 6 | 1 | - | - | - | - | - | - | - | - | - | - | 222 | TambonSi Samran |

ตาราง 7 จำนวนสถานประกอบการ จำแนกตามขนาดของสถานประกอบการ (จำนวนลูกจ้าง) อำเภอและตำบล
 TABLE 7 NUMBER OF ESTABLISHMENTS BY SIZE OF ESTABLISHMENT (NUMBER OF EMPLOYEES), AMPHOE AND TAMBON

| อำเภอ/ตำบล | จำนวน สถานประกอบการ Number of establishments | ขนาดของสถานประกอบการ (จำนวนลูกจ้าง) Size of establishment (Number of employees) | | | | | | | | | | | Amphoe/Tambon | | | | |
|---------------------------|---|---|------------|-----------|-----------|----------|----------|-----------|-----------|-----------|-----------|-------------|---------------|----------|----------|---------------|--------------------------------|
| | | ไม่ | | | | | | | | | | | | | | | |
| | | 1 - 5 | 6 - 10 | 11- 15 | 16 - 20 | 21 - 25 | 26 - 30 | 31 - 50 | 51 - 100 | 101 - 200 | 201 - 500 | 501 - 1,000 | | > 1,000 | | | |
| อำเภอเพ็ญ | 627 | 97 | 10 | 1 | 2 | 1 | 1 | - | 1 | - | - | 1 | - | - | 1 | 513 | AmphoePhen |
| ตำบลเพ็ญ | 329 | 63 | 3 | - | - | - | - | - | - | - | - | - | - | - | - | 263 | TambonPhen |
| ตำบลบ้านธาตุ | 298 | 34 | 7 | 1 | 2 | 1 | 1 | - | 1 | - | - | 1 | - | - | 1 | 250 | TambonBan That |
| อำเภอสร้างคอม | 396 | 31 | 4 | - | - | - | - | - | - | - | - | - | - | - | - | 361 | AmphoeSang Khom |
| ตำบลสร้างคอม | 152 | 18 | 2 | - | - | - | - | - | - | - | - | - | - | - | - | 132 | TambonSang Khom |
| ตำบลบ้านหวด | 85 | 3 | 2 | - | - | - | - | - | - | - | - | - | - | - | - | 80 | TambonBan Yuat |
| ตำบลบ้านโคก | 159 | 10 | - | - | - | - | - | - | - | - | - | - | - | - | - | 149 | TambonBan Khok |
| อำเภอหนองแสง | 87 | 7 | - | - | - | - | - | - | - | - | - | - | - | - | - | 80 | AmphoeNong Saeng |
| ตำบลแสงสว่าง | 32 | 2 | - | - | - | - | - | - | - | - | - | - | - | - | - | 30 | TambonSaeng Sawang |
| ตำบลนาดี | 55 | 5 | - | - | - | - | - | - | - | - | - | - | - | - | - | 50 | TambonNa Di |
| อำเภอนายูง | 273 | 28 | - | - | - | - | - | - | - | - | - | - | - | - | - | 243 | AmphoeNa Yung |
| ตำบลนายูง | 140 | 4 | - | - | - | - | - | - | - | - | - | - | - | - | - | 134 | TambonNa Yung |
| ตำบลโนนทอง | 133 | 24 | - | - | - | - | - | - | - | - | - | - | - | - | - | 109 | TambonNon Thong |
| อำเภอภูแก้ว | 265 | 30 | 3 | - | - | - | - | - | - | - | - | - | - | - | - | 232 | AmphoeKu Kaeo |
| ตำบลบ้านเจ็ด | 148 | 22 | 2 | - | - | - | - | - | - | - | - | - | - | - | - | 124 | TambonBan Chit |
| ตำบลคอนสาย | 117 | 8 | 1 | - | - | - | - | - | - | - | - | - | - | - | - | 108 | TambonKhon Sai |
| นอกเขตเทศบาล | 13,640 | 1,293 | 167 | 47 | 26 | 8 | 7 | 16 | 24 | 9 | 2 | 9 | 2 | 1 | 1 | 12,040 | Non - municipal area |
| อำเภอเมืองอุดรธานี | 3,285 | 363 | 66 | 23 | 11 | 5 | 5 | 5 | 9 | 9 | 1 | 1 | 1 | 1 | 1 | 2,787 | AmphoeMueang Udon Thani |
| ตำบลนิคมสงเคราะห์ | 173 | 20 | - | 1 | - | 1 | 1 | - | 1 | - | - | - | - | - | - | 149 | TambonNikhom Songkhro |
| ตำบลบ้านขาว | 153 | 12 | 1 | 2 | - | - | - | - | - | - | - | - | - | - | - | 138 | TambonBan Khao |
| ตำบลโนนสูง | 227 | 39 | 10 | 3 | 4 | 1 | - | 2 | - | 1 | 1 | - | - | - | - | 166 | TambonNon Sung |
| ตำบลหมู่มั่น | 182 | 29 | 6 | 1 | 2 | 1 | 1 | - | 2 | - | - | - | - | 1 | - | 139 | TambonMu Mon |
| ตำบลเจียงยืน | 303 | 26 | 7 | 1 | 1 | - | 1 | - | - | - | - | - | - | - | - | 267 | TambonChiang Yuen |

ตาราง 7 จำนวนสถานประกอบการ จำนวนตามขนาดของสถานประกอบการ (จำนวนลูกจ้าง) อำเภอและตำบล
 TABLE 7 NUMBER OF ESTABLISHMENTS BY SIZE OF ESTABLISHMENT (NUMBER OF EMPLOYEES), AMPHOE AND TAMBON

| อำเภอ/ตำบล | จำนวน สถานประกอบการ Number of establishments | ขนาดของสถานประกอบการ (จำนวนลูกจ้าง) Size of establishment (Number of employees) | | | | | | | | | | | Amphoe/Tambon | | | |
|---------------------|---|---|----------|----------|----------|----------|----------|----------|----------|-----------|-----------|-------------|---------------|----------|------------|--------------------------|
| | | ไม่ | | | | | | | | | | | | | | |
| | | 1 - 5 | 6 - 10 | 11- 15 | 16 - 20 | 21 - 25 | 26 - 30 | 31 - 50 | 51 - 100 | 101 - 200 | 201 - 500 | 501 - 1,000 | | > 1,000 | | |
| ตำบลหนองน้ำคำ | 349 | 34 | 6 | 1 | 2 | 2 | - | - | 1 | 2 | - | - | - | - | 303 | TambonNong Na Kham |
| ตำบลกุสุมา | 214 | 27 | 7 | 5 | - | 1 | - | - | 2 | 2 | - | - | - | - | 170 | TambonKut Sa |
| ตำบลนาดี | 153 | 26 | 7 | 3 | - | - | 1 | - | 3 | - | - | - | - | - | 113 | TambonNa Di |
| ตำบลบ้านเลื่อม | 65 | 6 | 2 | 2 | - | - | - | - | - | - | - | - | - | - | 55 | TambonBan Lueam |
| ตำบลเชียงเคี่ยน | 156 | 12 | 3 | - | - | - | - | - | - | - | - | - | - | - | 141 | TambonChiang Phin |
| ตำบลสามพร้าว | 545 | 79 | 12 | 2 | 1 | 1 | - | 2 | - | 2 | - | - | - | - | 446 | TambonSam Phrao |
| ตำบลหนองไฮ | 152 | 11 | 1 | 1 | - | - | - | 1 | - | - | - | - | - | - | 138 | TambonNong Hai |
| ตำบลนาข่า | 126 | 4 | - | - | 1 | - | 1 | - | - | - | - | - | - | - | 120 | TambonNa Kha |
| ตำบลบ้านจั่น | 254 | 16 | 1 | 1 | - | - | - | - | - | - | - | - | - | - | 236 | TambonBan Chan |
| ตำบลหนองขอนกว้าง | 1 | - | - | - | - | - | - | - | - | - | - | - | - | - | 1 | TambonNong Khon Kwang |
| ตำบลโคกสะอาด | 90 | 5 | - | - | - | - | - | - | - | 2 | - | - | - | - | 83 | TambonKhok Sa-at |
| ตำบลนาแกวัง | 142 | 17 | 3 | - | - | - | - | - | - | - | - | - | - | - | 122 | TambonNa Kwang |
| อำเภอภูดง | 337 | 15 | 1 | - | - | 1 | - | 1 | 1 | - | - | - | - | - | 318 | AmphoeKut Chap |
| ตำบลกุดจับ | 95 | 6 | 1 | - | - | - | - | 1 | - | - | - | - | - | - | 87 | TambonKut Chap |
| ตำบลขอนแก่น | 138 | 4 | - | - | - | 1 | - | - | 1 | - | - | - | - | - | 132 | TambonKhon Yung |
| ตำบลสร้างก่อ | 79 | 3 | - | - | - | - | - | - | - | - | - | - | - | - | 76 | TambonSang Ko |
| ตำบลศาลาลัย | 25 | 2 | - | - | - | - | - | - | - | - | - | - | - | - | 23 | TambonTan Lian |
| อำเภอหนองบัว | 268 | 4 | 1 | - | 1 | - | - | - | - | - | - | - | - | - | 262 | AmphoeNong Wua So |
| ตำบลหมากหญ้า | 79 | 3 | - | - | - | - | - | - | - | - | - | - | - | - | 76 | TambonMak Ya |
| ตำบลหนองอ้อ | 86 | 1 | 1 | - | - | - | - | - | - | - | - | - | - | - | 84 | TambonNong O |
| ตำบลน้ำพัน | 103 | - | - | - | 1 | - | - | - | - | - | - | - | - | - | 102 | TambonNam Phon |
| อำเภอภูพานิ | 742 | 25 | 8 | 2 | 2 | - | - | - | - | - | - | - | - | - | 705 | AmphoeKumphawapi |
| ตำบลตูมใต้ | 140 | 8 | - | - | 1 | - | - | - | - | - | - | - | - | - | 131 | TambonTum Tai |

ตาราง 7 จำนวนสถานประกอบการ จำนวนตามขนาดของสถานประกอบการ (จำนวนลูกจ้าง) อำเภอและตำบล
 TABLE 7 NUMBER OF ESTABLISHMENTS BY SIZE OF ESTABLISHMENT (NUMBER OF EMPLOYEES), AMPHOE AND TAMBON

| อำเภอ/ตำบล | จำนวน สถานประกอบการ Number of establishments | ขนาดของสถานประกอบการ (จำนวนลูกจ้าง) Size of establishment (Number of employees) | | | | | | | | | | | Amphoe/Tambon | | | |
|----------------------|---|---|----------|----------|----------|----------|----------|----------|----------|-----------|-----------|-------------|---------------|----------|------------|------------------------|
| | | ไม่ | | | | | | | | | | | | | | |
| | | 1 - 5 | 6 - 10 | 11- 15 | 16 - 20 | 21 - 25 | 26 - 30 | 31 - 50 | 51 - 100 | 101 - 200 | 201 - 500 | 501 - 1,000 | | > 1,000 | | |
| ตำบลเสอเพลอ | 215 | 1 | - | - | - | - | - | - | - | - | - | - | - | - | 214 | TambonSoe Phloe |
| ตำบลเสื่อ | 88 | 1 | - | - | - | - | - | - | - | - | - | - | - | - | 87 | TambonSi O |
| ตำบลผาสุก | 107 | 4 | 7 | - | - | - | - | - | - | - | - | - | - | - | 96 | TambonPha Suk |
| ตำบลท่าลี่ | 112 | 8 | - | - | 1 | - | - | - | - | - | - | - | - | - | 103 | TambonTha Li |
| ตำบลกุ่มกวางปี | 80 | 3 | 1 | 2 | - | - | - | - | - | - | - | - | - | - | 74 | TambonKumphawapi |
| อำเภอโนนสะอาด | 581 | 20 | 4 | - | - | - | - | - | - | - | - | - | - | - | 557 | AmphoeNon Sa-at |
| ตำบลปungแก้ว | 171 | 5 | 1 | - | - | - | - | - | - | - | - | - | - | - | 165 | TambonBung Kaeo |
| ตำบลโพธิ์ศรีสำราญ | 125 | 4 | - | - | - | - | - | - | - | - | - | - | - | - | 121 | TambonPho Si Samran |
| ตำบลพมงามาม | 108 | 8 | 3 | - | - | - | - | - | - | - | - | - | - | - | 97 | TambonThom Na Ngam |
| ตำบลหนองกุงศรี | 98 | 1 | - | - | - | - | - | - | - | - | - | - | - | - | 97 | TambonNong Kung Si |
| ตำบลโคกกลาง | 79 | 2 | - | - | - | - | - | - | - | - | - | - | - | - | 77 | TambonKhok Klang |
| อำเภอหนองหาน | 1,049 | 83 | 6 | 5 | 2 | - | 3 | 2 | - | - | - | - | - | - | 948 | AmphoeNong Han |
| ตำบลหนองหาน | 179 | 1 | 1 | - | - | - | - | - | - | - | - | - | - | - | 177 | TambonNong Han |
| ตำบลพังง | 134 | 62 | - | - | - | - | - | - | - | - | - | - | - | - | 72 | TambonPhang Ngu |
| ตำบลสะเมิง | 99 | 4 | - | - | - | - | - | - | - | - | - | - | - | - | 95 | TambonSabaeng |
| ตำบลสร้อยพร้าว | 118 | 1 | - | - | - | - | - | - | - | - | - | - | - | - | 117 | TambonSoi Phrao |
| ตำบลบ้านเชียง | 52 | 7 | - | - | - | - | - | - | - | - | - | - | - | - | 45 | TambonBan Chiang |
| ตำบลบ้านยา | 105 | 2 | 1 | - | - | - | - | - | - | 3 | - | - | - | - | 99 | TambonBan Ya |
| ตำบลโพนงาม | 232 | 4 | 3 | 5 | 2 | - | - | - | - | - | - | - | - | - | 216 | TambonPhon Ngam |
| ตำบลดอนทวยใต้ | 48 | - | - | - | - | - | - | - | - | - | - | - | - | - | 48 | TambonDon Hai Sok |
| ตำบลหนองสระปลา | 82 | 2 | 1 | - | - | - | - | - | - | - | - | - | - | - | 79 | TambonNong Sa Pla |
| อำเภอทุ่งฝน | 140 | 5 | 7 | 2 | 2 | - | - | 1 | - | - | - | - | - | - | 123 | AmphoeThung Fon |
| ตำบลทุ่งฝน | 72 | 2 | 6 | 2 | 2 | - | - | 1 | - | - | - | - | - | - | 59 | TambonThung Fon |

ตาราง 7 จำนวนสถานประกอบการ จำแนกตามขนาดของสถานประกอบการ (จำนวนลูกจ้าง) อำเภอและตำบล
 TABLE 7 NUMBER OF ESTABLISHMENTS BY SIZE OF ESTABLISHMENT (NUMBER OF EMPLOYEES), AMPHOE AND TAMBON

| อำเภอ/ตำบล | จำนวน สถานประกอบการ Number of establishments | ขนาดของสถานประกอบการ (จำนวนลูกจ้าง) Size of establishment (Number of employees) | | | | | | | | | | | Amphoe/Tambon | | | | |
|-----------------------|---|---|-----------|----------|---------|---------|----------|----------|----------|-----------|-----------|-------------|---------------|---------|---|--------------|--------------------------|
| | | ไม่ | | | | | | | | | | | | | | | |
| | | 1 - 5 | 6 - 10 | 11- 15 | 16 - 20 | 21 - 25 | 26 - 30 | 31 - 50 | 51 - 100 | 101 - 200 | 201 - 500 | 501 - 1,000 | | > 1,000 | | | |
| ตำบลนาชุมแสง | 38 | 2 | - | - | - | - | - | - | - | - | - | - | - | - | - | 36 | TambonNa Chum Saeng |
| ตำบลนาทม | 30 | 1 | 1 | - | - | - | - | - | - | - | - | - | - | - | - | 28 | TambonNa Thom |
| อำเภอไชยวาน | 200 | 2 | - | 1 | - | - | - | - | - | - | - | - | - | - | - | 197 | AmphoeChai Wan |
| ตำบลหนองหลัก | 111 | 1 | - | 1 | - | - | - | - | - | - | - | - | - | - | - | 109 | TambonNong Lak |
| ตำบลคำเสา | 89 | 1 | - | - | - | - | - | - | - | - | - | - | - | - | - | 88 | TambonKham Lo |
| อำเภอศรีธาตุ | 218 | 9 | 4 | 1 | - | - | 1 | 2 | 1 | - | - | - | - | - | - | 200 | AmphoeSi That |
| ตำบลศรีธาตุ | 26 | 4 | - | - | - | - | - | - | - | - | - | - | - | - | - | 22 | TambonSi That |
| ตำบลหนองนกเขียน | 78 | 2 | 3 | 1 | - | - | 1 | 2 | 1 | - | - | - | - | - | - | 68 | TambonNong Nok Khian |
| ตำบลนาซุง | 39 | 1 | - | - | - | - | - | - | - | - | - | - | - | - | - | 38 | TambonNa Yung |
| ตำบลตาตอง | 75 | 2 | 1 | - | - | - | - | - | - | - | - | - | - | - | - | 72 | TambonTat Thong |
| อำเภอวังสามหมอ | 191 | 17 | 1 | 1 | - | - | - | - | - | - | - | - | - | - | - | 172 | AmphoeWang Sam Mo |
| ตำบลหนองกุงทับม้า | 131 | 14 | 1 | - | - | - | - | - | - | - | - | - | - | - | - | 116 | TambonNong Kung Thap Ma |
| ตำบลคำโคกสูง | 60 | 3 | - | 1 | - | - | - | - | - | - | - | - | - | - | - | 56 | TambonKham Khok Sung |
| อำเภอบ้านดุง | 1,486 | 268 | 15 | - | - | - | - | - | - | - | - | - | - | - | - | 1,203 | AmphoeBan Dung |
| ตำบลบ้านดุง | 152 | 18 | 1 | - | - | - | - | - | - | - | - | - | - | - | - | 133 | TambonBan Dung |
| ตำบลดงเย็น | 86 | 3 | - | - | - | - | - | - | - | - | - | - | - | - | - | 83 | TambonDong Yen |
| ตำบลโพสูง | 183 | 3 | 2 | - | - | - | - | - | - | - | - | - | - | - | - | 178 | TambonPhon Sung |
| ตำบลอ้อมกอ | 92 | 1 | - | - | - | - | - | - | - | - | - | - | - | - | - | 91 | TambonOm Ko |
| ตำบลบ้านจันทน์ | 236 | 201 | 10 | - | - | - | - | - | - | - | - | - | - | - | - | 25 | TambonBan Chan |
| ตำบลบ้านชัย | 125 | 3 | - | - | - | - | - | - | - | - | - | - | - | - | - | 122 | TambonBan Chai |
| ตำบลนาไหม | 105 | 2 | - | - | - | - | - | - | - | - | - | - | - | - | - | 103 | TambonNa Mai |
| ตำบลดอนนาลับ | 140 | 19 | - | - | - | - | - | - | - | - | - | - | - | - | - | 121 | TambonThon Na Lap |
| ตำบลวังทอง | 75 | 2 | - | - | - | - | - | - | - | - | - | - | - | - | - | 73 | TambonWang Thong |

ตาราง 7 จำนวนสถานประกอบการ จำแนกตามขนาดของสถานประกอบการ (จำนวนลูกจ้าง) อำเภอและตำบล
 TABLE 7 NUMBER OF ESTABLISHMENTS BY SIZE OF ESTABLISHMENT (NUMBER OF EMPLOYEES), AMPHOE AND TAMBON

| อำเภอ/ตำบล | จำนวน สถานประกอบการ Number of establishments | ขนาดของสถานประกอบการ (จำนวนลูกจ้าง) Size of establishment (Number of employees) | | | | | | | | | | | Amphoe/Tambon | | | |
|--------------------|---|---|-----------|----------|----------|----------|----------|----------|----------|-----------|-----------|-------------|---------------|--------------|-----------------------|--------------------|
| | | ไม่ | | | | | | | | | | | | | | |
| | | 1 - 5 | 6 - 10 | 11-15 | 16 - 20 | 21 - 25 | 26 - 30 | 31 - 50 | 51 - 100 | 101 - 200 | 201 - 500 | 501 - 1,000 | | > 1,000 | | |
| ตำบลบ้านม่วง | 99 | 1 | - | - | - | - | - | - | - | - | - | - | - | - | 98 | TambonBan Muang |
| ตำบลบ้านตาต | 110 | 14 | 2 | - | - | - | - | - | - | - | - | - | - | - | 94 | TambonBan Tat |
| ตำบลนาคำ | 83 | 1 | - | - | - | - | - | - | - | - | - | - | - | - | 82 | TambonNa Kham |
| อำเภอน้ำฝ่อ | 1,233 | 174 | 16 | 5 | 2 | 1 | 1 | 1 | 1 | 1 | 1 | 1 | 1 | 1,038 | AmphoeBan Phue | |
| ตำบลบ้านมือ | 65 | 10 | - | - | - | - | - | - | - | - | - | - | - | - | 55 | TambonBan Phue |
| ตำบลทวยไต่ก | 213 | 28 | 10 | - | - | - | - | - | - | - | - | - | - | - | 175 | TambonHai Sok |
| ตำบลเชียงน้ำ | 166 | 17 | 2 | - | - | - | - | 1 | - | - | - | - | - | - | 146 | TambonKhuea Nam |
| ตำบลโนนทอง | 126 | 4 | 1 | - | 1 | - | 1 | - | - | - | - | - | - | - | 119 | TambonNon Thong |
| ตำบลท่าสาร | 80 | - | - | - | - | - | - | - | - | - | - | - | - | - | 80 | TambonKhao San |
| ตำบลจำปำโง | 152 | - | - | - | - | - | - | - | - | - | - | 1 | - | - | 151 | TambonChampa Mong |
| ตำบลเมืองพาน | 103 | 1 | - | - | 1 | - | - | - | - | - | - | - | - | - | 101 | TambonMueang Phan |
| ตำบลคำตัง | 80 | 2 | - | - | - | - | - | - | - | - | - | - | - | - | 78 | TambonKham Duang |
| ตำบลหนองหัวคู | 118 | 109 | - | - | - | - | - | - | - | - | - | - | - | - | 9 | TambonNong Hua Khu |
| ตำบลบ้านค้อ | 38 | 1 | 2 | - | - | - | - | - | - | - | - | - | - | - | 35 | TambonBan Kho |
| ตำบลหนองแวง | 92 | 2 | 1 | - | - | - | - | - | - | - | - | - | - | - | 89 | TambonNong Waeng |
| อำเภอน้ำโสม | 660 | 45 | 11 | 5 | 1 | 1 | 2 | 3 | 3 | 1 | 2 | 1 | 1 | 592 | AmphoeNam Som | |
| ตำบลนาวัง | 87 | 4 | 5 | 3 | - | 1 | 2 | 2 | - | - | - | - | - | - | 70 | TambonNa Ngua |
| ตำบลน้ำโสม | 53 | - | - | - | - | - | - | - | - | - | - | - | - | - | 53 | TambonNam Som |
| ตำบลหนองแวง | 156 | 12 | - | 2 | - | - | - | - | - | - | - | - | - | - | 142 | TambonNong Waeng |
| ตำบลบ้านทราย | 103 | 7 | - | - | - | - | - | - | - | - | - | - | - | - | 96 | TambonBan Yuak |
| ตำบลโสมเยี่ยม | 65 | 3 | 1 | - | - | - | - | - | - | - | - | - | - | - | 61 | TambonSom Yiam |
| ตำบลศรีสำราญ | 101 | 18 | 5 | - | 1 | - | - | - | 1 | - | - | - | - | - | 76 | TambonSi Samran |
| ตำบลสามัคคี | 95 | 1 | - | - | - | - | - | - | - | - | - | - | - | - | 94 | TambonSamakkhi |

ตาราง 7 จำนวนสถานประกอบการ จำแนกตามขนาดของสถานประกอบการ (จำนวนลูกจ้าง) อำเภอและตำบล
 TABLE 7 NUMBER OF ESTABLISHMENTS BY SIZE OF ESTABLISHMENT (NUMBER OF EMPLOYEES), AMPHOE AND TAMBON

| อำเภอ/ตำบล | จำนวน สถานประกอบการ Number of establishments | ขนาดของสถานประกอบการ (จำนวนลูกจ้าง) Size of establishment (Number of employees) | | | | | | | | | | | Amphoe/Tambon | | | |
|--------------------------|---|---|-----------|----------|----------|---------|---------|----------|----------|-----------|-----------|-------------|---------------|---------|--------------|-------------------------|
| | | ไม่ | | | | | | | | | | | | | | |
| | | 1 - 5 | 6 - 10 | 11- 15 | 16 - 20 | 21 - 25 | 26 - 30 | 31 - 50 | 51 - 100 | 101 - 200 | 201 - 500 | 501 - 1,000 | | > 1,000 | | |
| อำเภอเพ็ญ | 1,435 | 173 | 14 | 4 | 3 | - | - | 2 | 4 | - | - | - | - | - | 1,235 | AmphoePhen |
| ตำบลเพ็ญ | 163 | 14 | 2 | 1 | - | - | - | - | - | - | - | - | - | - | 146 | TambonPhen |
| ตำบลนาขุ | 183 | 12 | 9 | 2 | 3 | - | 1 | - | 3 | - | - | - | - | - | 153 | TambonNa Phu |
| ตำบลเชียงหวาง | 221 | 5 | 2 | - | - | - | - | - | 1 | - | - | - | - | - | 213 | TambonChiang Wang |
| ตำบลสมเฝ้า | 152 | 8 | 1 | - | - | - | 1 | - | - | - | - | - | - | - | 142 | TambonSum Sao |
| ตำบลนาบัว | 174 | - | - | 1 | - | - | - | - | - | - | - | - | - | - | 173 | TambonNa Bua |
| ตำบลบ้านเหล่า | 131 | 3 | - | - | - | - | - | - | - | - | - | - | - | - | 128 | TambonBan Lao |
| ตำบลจอมศรี | 125 | 117 | - | - | - | - | - | - | - | - | - | - | - | - | 8 | TambonChom Si |
| ตำบลเตาไ้ | 69 | 3 | - | - | - | - | - | - | - | - | - | - | - | - | 66 | TambonTao Hai |
| ตำบลโคกกลาง | 117 | 5 | - | - | - | - | - | - | - | - | - | - | - | - | 112 | TambonKhok Klang |
| ตำบลสร้างเนน | 100 | 6 | - | - | - | - | - | - | - | - | - | - | - | - | 94 | TambonSang Paen |
| อำเภอสร้างคอม | 273 | - | - | 1 | - | - | - | - | - | - | - | - | - | - | 272 | AmphoeSang Khom |
| ตำบลเชียงตา | 115 | - | - | - | - | - | - | - | - | - | - | - | - | - | 115 | TambonChiang Da |
| ตำบลนาสะอาด | 76 | - | - | - | - | - | - | - | - | - | - | - | - | - | 76 | TambonNa Sa-at |
| ตำบลบ้านหินโงม | 82 | - | - | 1 | - | - | - | - | - | - | - | - | - | - | 81 | TambonBan Hin Ngom |
| อำเภอหนองแสง | 318 | 21 | 4 | 1 | 3 | - | - | - | - | 1 | - | - | - | - | 288 | AmphoeNong Saeng |
| ตำบลหนองแสง | 66 | - | - | - | - | - | - | - | - | 1 | - | - | - | - | 65 | TambonNong Saeng |
| ตำบลแสงสว่าง | 83 | 3 | 1 | 1 | 1 | - | - | - | - | - | - | - | - | - | 77 | TambonSaeng Sawang |
| ตำบลทับกุง | 169 | 18 | 3 | - | 2 | - | - | - | - | - | - | - | - | - | 146 | TambonThap Kung |
| อำเภอมายูง | 190 | 4 | 3 | 1 | - | - | - | - | - | - | - | - | - | - | 181 | AmphoeNa Yung |
| ตำบลบ้านก้อง | 126 | 3 | 3 | 1 | - | - | - | - | - | - | - | - | - | - | 119 | TambonBan Kong |
| ตำบลนาเด | 64 | 1 | - | - | - | - | - | - | 1 | - | - | - | - | - | 62 | TambonNa Khae |
| อำเภอพิบูลย์รักษ์ | 447 | 45 | 4 | - | - | - | - | - | - | 1 | - | - | - | - | 397 | AmphoePhibun Rak |

ตาราง 7 จำนวนสถานประกอบการ จำแนกตามขนาดของสถานประกอบการ (จำนวนลูกจ้าง) อำเภอและตำบล
 TABLE 7 NUMBER OF ESTABLISHMENTS BY SIZE OF ESTABLISHMENT (NUMBER OF EMPLOYEES), AMPHOE AND TAMBON

| อำเภอ/ตำบล | จำนวน สถานประกอบการ Number of establishments | ขนาดของสถานประกอบการ (จำนวนลูกจ้าง) Size of establishment (Number of employees) | | | | | | | | | | | อำเภอ/Tambon | | | |
|-----------------------------|---|---|----------|-------|---------|---------|---------|---------|----------|-----------|-----------|-------------|--------------|---------|------------|----------------------------------|
| | | ไม่ | | | | | | | | | | | | | | |
| | | 1 - 5 | 6 - 10 | 11-15 | 16 - 20 | 21 - 25 | 26 - 30 | 31 - 50 | 51 - 100 | 101 - 200 | 201 - 500 | 501 - 1,000 | | > 1,000 | | |
| ตำบลบ้านแดง | 183 | 35 | 3 | - | 1 | - | - | - | - | - | - | - | - | - | 144 | TambonBan Daeng |
| ตำบลนาทราย | 115 | 3 | 1 | - | - | - | - | - | - | - | - | - | - | - | 111 | TambonNa Sai |
| ตำบลดอนกลอย | 149 | 7 | - | - | - | - | - | - | - | - | - | - | - | - | 142 | TambonDon Kloi |
| อำเภอภูพาน | 114 | 6 | - | - | - | - | - | - | - | - | - | - | - | - | 108 | AmphoeKu Kaeo |
| ตำบลโนนทองอินทร์ | 55 | 4 | - | - | - | - | - | - | - | - | - | - | - | - | 51 | TambonNon Thong In |
| ตำบลค้อใหญ่ | 59 | 2 | - | - | - | - | - | - | - | - | - | - | - | - | 57 | TambonKho Yai |
| อำเภอประจักษ์ศิลปาคม | 473 | 14 | 2 | - | - | - | - | - | - | - | - | - | - | - | 457 | AmphoePrachak Sinlapakhom |
| ตำบลนาง่วง | 190 | 8 | 1 | - | - | - | - | - | - | - | - | - | - | - | 181 | TambonNa Muang |
| ตำบลหัวขามพาด | 133 | 1 | 1 | - | - | - | - | - | - | - | - | - | - | - | 131 | TambonHuai Sam Phat |
| ตำบลอุ่มจาน | 150 | 5 | - | - | - | - | - | - | - | - | - | - | - | - | 145 | TambonUm Chan |

ที่มา : สำนักงานอุตสาหกรรม พ.ศ. 2560 (ข้อมูลพื้นฐาน) จังหวัด อุดรธานี สำนักงานสถิติแห่งชาติ กระทรวงดิจิทัลเพื่อเศรษฐกิจและสังคม

Source : The 2017 Industrial Census (Basic Information), Udon Thani Province, National Statistical Office, Ministry of Digital Economy and Society.

ตาราง 8 จำนวนลูกจ้างในสถานประกอบการ จำแนกตามขนาดของสถานประกอบการ (จำนวนคนทำงาน) อำเภอและตำบล

TABLE 8 NUMBER OF EMPLOYEES IN ESTABLISHMENTS BY SIZE OF ESTABLISHMENT (NUMBER OF PERSONS ENGAGED), AMPHOE AND TAMBON

| อำเภอ/ตำบล | จำนวน ลูกจ้าง Number of employees | ขนาดของสถานประกอบการ (จำนวนคนทำงาน) Size of establishment (Number of persons engaged) | | | | | | | | | | | Amphoe/Tambon | |
|---------------------------|--|---|--------------|--------------|--------------|--------------|--------------|--------------|--------------|--------------|--------------|--------------|---------------|--------------------------------|
| | | 1 - 5 | 6 - 10 | 11-15 | 16 - 20 | 21 - 25 | 26 - 30 | 31 - 50 | 51 - 100 | 101 - 200 | 201 - 500 | 501 - 1,000 | | > 1,000 |
| จังหวัดอุดรธานี | 50,030 | 10,571 | 7,680 | 4,711 | 2,515 | 2,312 | 1,382 | 3,588 | 4,692 | 5,952 | 4,611 | 2,016 | - | Udon Thani |
| อำเภอเมืองอุดรธานี | 36,096 | 6,878 | 5,511 | 3,363 | 1,805 | 1,817 | 1,163 | 2,765 | 3,829 | 5,300 | 3,120 | 545 | - | AmphoeMueang Udon Thani |
| ตำบลหมากแข้ง | 19,808 | 3,914 | 3,275 | 1,886 | 1,070 | 826 | 810 | 1,688 | 2,079 | 2,128 | 2,132 | - | - | TambonMak Khaeng |
| ตำบลนิคมสร้างราษฎร์ | 183 | 42 | 9 | 13 | - | 23 | 26 | - | 70 | - | - | - | - | TambonNikhom Songkhro |
| ตำบลบ้านขาว | 65 | 23 | 5 | 37 | - | - | - | - | - | - | - | - | - | TambonBan Khao |
| ตำบลหนองบัว | 2,039 | 242 | 263 | 209 | 54 | 144 | 56 | 126 | 429 | 516 | - | - | - | TambonNong Bua |
| ตำบลบ้านดาด | 149 | 41 | 26 | 30 | - | 20 | - | 32 | - | - | - | - | - | TambonBan Tat |
| ตำบลโนนสูง | 1,119 | 157 | 106 | 96 | 35 | 103 | - | 79 | - | 120 | 423 | - | - | TambonNon Sung |
| ตำบลหมื่น | 1,621 | 160 | 222 | 61 | 128 | 93 | 113 | 42 | 257 | - | - | 545 | - | TambonMu Mon |
| ตำบลเชียงยืน | 179 | 43 | 27 | 63 | 18 | - | 28 | - | - | - | - | - | - | TambonChiang Yuen |
| ตำบลหนองนาคำ | 1,268 | 135 | 83 | 42 | 8 | 80 | - | 30 | 90 | 500 | 300 | - | - | TambonNong Na Kham |
| ตำบลกุดสระ | 726 | 34 | 97 | 61 | - | 24 | - | - | 135 | 375 | - | - | - | TambonKut Sa |
| ตำบลนาดี | 1,141 | 172 | 156 | 97 | 77 | 20 | 27 | - | 186 | 406 | - | - | - | TambonNa Di |
| ตำบลบ้านเลื่อม | 1,061 | 173 | 180 | 143 | 29 | 103 | 24 | 102 | - | 307 | - | - | - | TambonBan Lueam |
| ตำบลเชียงพิณ | 52 | 27 | 25 | - | - | - | - | - | - | - | - | - | - | TambonChiang Phin |
| ตำบลสามพร้าว | 1,679 | 523 | 160 | 158 | 102 | 107 | 25 | 71 | - | 268 | 265 | - | - | TambonSam Phrao |
| ตำบลหนองไฮ | 94 | 27 | 16 | 11 | - | - | - | 40 | - | - | - | - | - | TambonNong Hai |
| ตำบลนาข่า | 578 | 128 | 76 | 30 | 20 | 44 | - | 140 | - | - | - | - | - | TambonNa Kha |
| ตำบลบ้านจั่น | 1,138 | 127 | 154 | 121 | 156 | 62 | 28 | 140 | 60 | 290 | - | - | - | TambonBan Chan |
| ตำบลหนองขอนกว้าง | 714 | 118 | 112 | 54 | 88 | 42 | 26 | 117 | 157 | - | - | - | - | TambonNong Khon Kwang |
| ตำบลโคกสะอาด | 428 | 34 | 4 | - | - | - | - | - | - | 390 | - | - | - | TambonKok Sa-at |

ตาราง 8 จำนวนลูกจ้างในสถานประกอบการ จำแนกตามขนาดของสถานประกอบการ (จำนวนคนทำงาน) อำเภอและตำบล
 TABLE 8 NUMBER OF EMPLOYEES IN ESTABLISHMENTS BY SIZE OF ESTABLISHMENT (NUMBER OF PERSONS ENGAGED), AMPHOE AND TAMBON

| อำเภอ/ตำบล | จำนวน ลูกจ้าง Number of employees | ขนาดของสถานประกอบการ (จำนวนคนทำงาน) Size of establishment (Number of persons engaged) | | | | | | | | | | | Amphoe/Tambon | | | |
|--------------------|--|---|-----------|-----------|-----------|-----------|-----------|-----------|----------|-----------|-----------|-------------|---------------|----------|----------|------------------------|
| | | 1 - 5 | 6 - 10 | 11-15 | 16 - 20 | 21 - 25 | 26 - 30 | 31 - 50 | 51 - 100 | 101 - 200 | 201 - 500 | 501 - 1,000 | | > 1,000 | | |
| ตำบลหนองเม็ก | 152 | 39 | 55 | 23 | 15 | 20 | - | - | - | - | - | - | - | - | - | TambonNong Mek |
| ตำบลพังง | 108 | 104 | 4 | - | - | - | - | - | - | - | - | - | - | - | - | TambonPhang Ngu |
| ตำบลสะเมิง | 4 | 4 | - | - | - | - | - | - | - | - | - | - | - | - | - | TambonSabaeng |
| ตำบลศรีอยุ่พรา | 1 | 1 | - | - | - | - | - | - | - | - | - | - | - | - | - | TambonSoi Phrao |
| ตำบลบ้านเชียง | 41 | 29 | 12 | - | - | - | - | - | - | - | - | - | - | - | - | TambonBan Chiang |
| ตำบลบ้านยา | 137 | 2 | 5 | 10 | - | - | 120 | - | - | - | - | - | - | - | - | TambonBan Ya |
| ตำบลโพนงม | 306 | 8 | 22 | 40 | 30 | 47 | - | 159 | - | - | - | - | - | - | - | TambonPhon Ngam |
| ตำบลฝักตบ | 61 | 18 | 13 | 10 | - | 20 | - | - | - | - | - | - | - | - | - | TambonPhak Top |
| ตำบลหนองไผ่ | 62 | 18 | 16 | - | - | - | 28 | - | - | - | - | - | - | - | - | TambonNong Phai |
| ตำบลดอนหายโต | - | - | - | - | - | - | - | - | - | - | - | - | - | - | - | TambonDon Hai Sok |
| ตำบลหนองสระปลา | 11 | 2 | 9 | - | - | - | - | - | - | - | - | - | - | - | - | TambonNong Sa Pla |
| อำเภอทุ่งฝน | 231 | 27 | 50 | 34 | 15 | 40 | - | 65 | - | - | - | - | - | - | - | AmphoeThung Fon |
| ตำบลทุ่งฝน | 210 | 21 | 35 | 34 | 15 | 40 | - | 65 | - | - | - | - | - | - | - | TambonThung Fon |
| ตำบลทุ่งใหญ่ | 9 | - | 9 | - | - | - | - | - | - | - | - | - | - | - | - | TambonThung Yai |
| ตำบลนาชุมแสง | 4 | 4 | - | - | - | - | - | - | - | - | - | - | - | - | - | TambonNa Chum Saeng |
| ตำบลนาทม | 8 | 2 | 6 | - | - | - | - | - | - | - | - | - | - | - | - | TambonNa Thom |
| อำเภอไชยวาน | 326 | 52 | 75 | 36 | 67 | 23 | 23 | 50 | - | - | - | - | - | - | - | AmphoeChai Wan |
| ตำบลไชยวาน | 265 | 46 | 62 | 24 | 37 | 23 | 23 | 50 | - | - | - | - | - | - | - | TambonChai Wan |
| ตำบลหนองหลัก | 20 | - | 5 | - | 15 | - | - | - | - | - | - | - | - | - | - | TambonNong Lak |
| ตำบลคำเกาะ | 2 | 2 | - | - | - | - | - | - | - | - | - | - | - | - | - | TambonKham Lo |
| ตำบลโพนสูง | 39 | 4 | 8 | 12 | 15 | - | - | - | - | - | - | - | - | - | - | TambonPhon Sung |

ตาราง 8 จำนวนลูกจ้างในสถานประกอบการ จำแนกตามขนาดของสถานประกอบการ (จำนวนคนทำงาน) อำเภอและตำบล

TABLE 8 NUMBER OF EMPLOYEES IN ESTABLISHMENTS BY SIZE OF ESTABLISHMENT (NUMBER OF PERSONS ENGAGED), AMPHOE AND TAMBON

| อำเภอ/ตำบล | จำนวน ลูกจ้าง Number of employees | ขนาดของสถานประกอบการ (จำนวนคนทำงาน) Size of establishment (Number of persons engaged) | | | | | | | | | | | Amphoe/Tambon | | | | |
|--------------------|--|---|------------|------------|-----------|-----------|-----------|------------|------------|------------|-----------|-------------|---------------|---------|---|---|----------------------|
| | | 1 - 5 | 6 - 10 | 11-15 | 16 - 20 | 21 - 25 | 26 - 30 | 31 - 50 | 51 - 100 | 101 - 200 | 201 - 500 | 501 - 1,000 | | > 1,000 | | | |
| ตำบลหนองแวง | 14 | 4 | - | 10 | - | - | - | - | - | - | - | - | - | - | - | - | TambonNong Waeng |
| อำเภอน้ำโสม | 1,119 | 267 | 206 | 145 | 57 | - | 29 | 115 | - | 300 | - | - | - | - | - | - | AmphoeNam Som |
| ตำบลนางัว | 649 | 79 | 132 | 56 | 38 | - | 29 | 115 | - | 200 | - | - | - | - | - | - | TambonNa Ngua |
| ตำบลน้ำโสม | 7 | 7 | - | - | - | - | - | - | - | - | - | - | - | - | - | - | TambonNam Som |
| ตำบลหนองแวง | 49 | 17 | 5 | 27 | - | - | - | - | - | - | - | - | - | - | - | - | TambonNong Waeng |
| ตำบลบ้านหยวก | 15 | 10 | 5 | - | - | - | - | - | - | - | - | - | - | - | - | - | TambonBan Yuak |
| ตำบลโสมเยี่ยม | 13 | 3 | - | 10 | - | - | - | - | - | - | - | - | - | - | - | - | TambonSom Yiam |
| ตำบลศรีสำราญ | 385 | 150 | 64 | 52 | 19 | - | - | - | - | 100 | - | - | - | - | - | - | TambonSi Samran |
| ตำบลสามัคคี | 1 | 1 | - | - | - | - | - | - | - | - | - | - | - | - | - | - | TambonSamakkhi |
| อำเภอเพ็ญ | 2,318 | 469 | 197 | 133 | 86 | 65 | - | 78 | 394 | - | - | - | 896 | - | - | - | AmphoePhen |
| ตำบลเพ็ญ | 223 | 147 | 41 | 20 | 15 | - | - | - | - | - | - | - | - | - | - | - | TambonPhen |
| ตำบลบ้านธาตุ | 1,218 | 63 | 44 | 59 | 40 | 25 | - | 30 | 61 | - | - | - | 896 | - | - | - | TambonBan That |
| ตำบลนาปู่ | 458 | 11 | 76 | 32 | 31 | 40 | - | 48 | 220 | - | - | - | - | - | - | - | TambonNa Phu |
| ตำบลเชียงหวาง | 98 | 9 | 16 | 10 | - | - | - | - | 63 | - | - | - | - | - | - | - | TambonChiang Wang |
| ตำบลสุ่มเฒ่า | 74 | 17 | 7 | - | - | - | - | - | 50 | - | - | - | - | - | - | - | TambonSum Sao |
| ตำบลนาบัว | 12 | - | - | 12 | - | - | - | - | - | - | - | - | - | - | - | - | TambonNa Bua |
| ตำบลบ้านเหล่า | 6 | 6 | - | - | - | - | - | - | - | - | - | - | - | - | - | - | TambonBan Lao |
| ตำบลจอมศรี | 195 | 192 | 3 | - | - | - | - | - | - | - | - | - | - | - | - | - | TambonChom Si |
| ตำบลตาไ้ | 4 | 4 | - | - | - | - | - | - | - | - | - | - | - | - | - | - | TambonTao Hai |
| ตำบลโคกกลาง | 16 | 11 | 5 | - | - | - | - | - | - | - | - | - | - | - | - | - | TambonKhok Klang |
| ตำบลสร้างแปน | 14 | 9 | 5 | - | - | - | - | - | - | - | - | - | - | - | - | - | TambonSang Paen |

ตาราง 8 จำนวนลูกจ้างในสถานประกอบการ จำแนกตามขนาดของสถานประกอบการ (จำนวนคนทำงาน) อำเภอและตำบล

TABLE 8 NUMBER OF EMPLOYEES IN ESTABLISHMENTS BY SIZE OF ESTABLISHMENT (NUMBER OF PERSONS ENGAGED), AMPHOE AND TAMBON

| อำเภอ/ตำบล | จำนวน ลูกจ้าง Number of employees | ขนาดของสถานประกอบการ (จำนวนคนทำงาน) Size of establishment (Number of persons engaged) | | | | | | | | | | | อำเภอ/Tambon | | | | |
|-----------------------------|--|---|--------------|--------------|--------------|--------------|--------------|--------------|--------------|--------------|--------------|--------------|--------------|---------|---|---|-----------------------------------|
| | | 1 - 5 | 6 - 10 | 11-15 | 16 - 20 | 21 - 25 | 26 - 30 | 31 - 50 | 51 - 100 | 101 - 200 | 201 - 500 | 501 - 1,000 | | > 1,000 | | | |
| อำเภออุ้มแก้ว | 104 | 52 | 52 | - | - | - | - | - | - | - | - | - | - | - | - | - | AmphoeKu Kaeo |
| ตำบลบ้านจืด | 73 | 37 | 36 | - | - | - | - | - | - | - | - | - | - | - | - | - | TambonBan Chit |
| ตำบลโนนทองอินทร์ | 5 | 5 | - | - | - | - | - | - | - | - | - | - | - | - | - | - | TambonNon Thong In |
| ตำบลคูใหญ่ | 6 | 1 | 5 | - | - | - | - | - | - | - | - | - | - | - | - | - | TambonKho Yai |
| ตำบลคอนสาย | 20 | 9 | 11 | - | - | - | - | - | - | - | - | - | - | - | - | - | TambonKhon Sai |
| อำเภอประจักษ์ศิลปาคม | 53 | 15 | 38 | - | - | - | - | - | - | - | - | - | - | - | - | - | AmphoePrachak Sintlapakhom |
| ตำบลนาม่วง | 25 | 9 | 16 | - | - | - | - | - | - | - | - | - | - | - | - | - | TambonNa Muang |
| ตำบลห้วยสามพาด | 12 | - | 12 | - | - | - | - | - | - | - | - | - | - | - | - | - | TambonHuai Sam Phat |
| ตำบลอุ่มจาน | 16 | 6 | 10 | - | - | - | - | - | - | - | - | - | - | - | - | - | TambonUm Chan |
| ในเขตเทศบาล | 39,188 | 8,382 | 6,337 | 3,809 | 2,158 | 1,789 | 1,217 | 2,941 | 3,147 | 4,099 | 3,838 | 1,471 | - | - | - | - | Municipal area |
| อำเภอเมืองอุดรธานี | 28,670 | 5,533 | 4,469 | 2,720 | 1,668 | 1,418 | 1,053 | 2,387 | 2,978 | 3,747 | 2,697 | - | - | - | - | - | AmphoeMueang Udon Thani |
| ตำบลหมากแข้ง | 19,808 | 3,914 | 3,275 | 1,886 | 1,070 | 826 | 810 | 1,688 | 2,079 | 2,128 | 2,132 | - | - | - | - | - | TambonMak Khaeng |
| ตำบลนิคมสงคราม | - | - | - | - | - | - | - | - | - | - | - | - | - | - | - | - | TambonNikhom Songkhro |
| ตำบลหนองบัว | 2,039 | 242 | 263 | 209 | 54 | 144 | 56 | 126 | 429 | 516 | - | - | - | - | - | - | TambonNong Bua |
| ตำบลบ้านดาด | 149 | 41 | 26 | 30 | - | 20 | - | 32 | - | - | - | - | - | - | - | - | TambonBan Tat |
| ตำบลโนนสูง | 191 | 90 | 44 | 37 | - | 20 | - | - | - | - | - | - | - | - | - | - | TambonNon Sung |
| ตำบลชุมเม่น | 712 | 113 | 153 | 47 | 128 | 32 | 84 | 42 | 113 | - | - | - | - | - | - | - | TambonMu Mon |
| ตำบลหนองนาคำ | 605 | 77 | 30 | 20 | 8 | 40 | - | 30 | - | 100 | 300 | - | - | - | - | - | TambonNong Na Kham |
| ตำบลนาดี | 763 | 131 | 113 | 46 | 47 | 20 | - | - | - | 406 | - | - | - | - | - | - | TambonNa Di |
| ตำบลบ้านเสียม | 1,013 | 162 | 166 | 120 | 29 | 103 | 24 | 102 | - | 307 | - | - | - | - | - | - | TambonBan Lueam |
| ตำบลสามพร้าว | 1,012 | 384 | 40 | 145 | 68 | 85 | 25 | - | - | - | 265 | - | - | - | - | - | TambonSam Phrao |

ตาราง 8 จำนวนลูกจ้างในสถานประกอบการ จำแนกตามขนาดของสถานประกอบการ (จำนวนคนทำงาน) อำเภอและตำบล

TABLE 8 NUMBER OF EMPLOYEES IN ESTABLISHMENTS BY SIZE OF ESTABLISHMENT (NUMBER OF PERSONS ENGAGED), AMPHOE AND TAMBON

| อำเภอ/ตำบล | จำนวน ลูกจ้าง Number of employees | ขนาดของสถานประกอบการ (จำนวนคนทำงาน) Size of establishment (Number of persons engaged) | | | | | | | | | | | Amphoe/Tambon | | | |
|-----------------------|--|---|------------|------------|------------|------------|-----------|-----------|-----------|------------|------------|-------------|---------------|---------|---|--------------------------|
| | | 1 - 5 | 6 - 10 | 11-15 | 16 - 20 | 21 - 25 | 26 - 30 | 31 - 50 | 51 - 100 | 101 - 200 | 201 - 500 | 501 - 1,000 | | > 1,000 | | |
| ตำบลนาข่า | 522 | 122 | 76 | 30 | 20 | 24 | - | 110 | 140 | - | - | - | - | - | - | TambonNa Kha |
| ตำบลบ้านจั่น | 1,078 | 106 | 140 | 96 | 156 | 62 | 28 | 140 | 60 | 290 | - | - | - | - | - | TambonBan Chan |
| ตำบลหนองขอมกว้าง | 714 | 118 | 112 | 54 | 88 | 42 | 26 | 117 | 157 | - | - | - | - | - | - | TambonNong Khon Kwang |
| ตำบลโคกสะอาด | 29 | 25 | 4 | - | - | - | - | - | - | - | - | - | - | - | - | TambonKhot Sa-at |
| ตำบลหนองไผ่ | 35 | 8 | 27 | - | - | - | - | - | - | - | - | - | - | - | - | TambonNong Phai |
| อำเภอคูคตจับ | 369 | 146 | 104 | 51 | 10 | - | - | - | 58 | - | - | - | - | - | - | AmphoeKut Chap |
| ตำบลคูคตจับ | 14 | 4 | - | 10 | - | - | - | - | - | - | - | - | - | - | - | TambonKut Chap |
| ตำบลปะโค | 20 | - | - | 20 | - | - | - | - | - | - | - | - | - | - | - | TambonPa Kho |
| ตำบลเชียงเพ็ง | 30 | 11 | 8 | 11 | - | - | - | - | - | - | - | - | - | - | - | TambonChiang Pheng |
| ตำบลสร้างก่อ | - | - | - | - | - | - | - | - | - | - | - | - | - | - | - | TambonSang Ko |
| ตำบลเมืองเพี้ย | 305 | 131 | 96 | 10 | 10 | - | - | - | 58 | - | - | - | - | - | - | TambonMueang Phia |
| ตำบลตาเลี่ยน | - | - | - | - | - | - | - | - | - | - | - | - | - | - | - | TambonTan Lian |
| อำเภอหนองวัวซอ | 446 | 199 | 118 | 79 | - | 20 | - | 30 | - | - | - | - | - | - | - | AmphoeNong Wua So |
| ตำบลหมากหญ้า | 113 | 49 | 33 | 31 | - | - | - | - | - | - | - | - | - | - | - | TambonMak Ya |
| ตำบลหนองอ้อ | 34 | 24 | 10 | - | - | - | - | - | - | - | - | - | - | - | - | TambonNong O |
| ตำบลอุ้มง | 10 | 10 | - | - | - | - | - | - | - | - | - | - | - | - | - | TambonUp Mung |
| ตำบลตุ้มหมึกไฟ | 26 | 6 | - | - | - | 20 | - | - | - | - | - | - | - | - | - | TambonKut Mak Fai |
| ตำบลหนองบัวบาน | 64 | 6 | 19 | 9 | - | - | - | 30 | - | - | - | - | - | - | - | TambonNong Bua Ban |
| ตำบลโนนหวาย | 116 | 64 | 32 | 20 | - | - | - | - | - | - | - | - | - | - | - | TambonNon Wai |
| ตำบลหนองวัวซอ | 83 | 40 | 24 | 19 | - | - | - | - | - | - | - | - | - | - | - | TambonNong Wua So |
| อำเภอกุมภวาปี | 3,193 | 720 | 374 | 285 | 100 | 161 | 56 | 81 | - | 241 | 600 | 575 | - | - | - | AmphoeKumphawapi |

ตาราง 8 จำนวนลูกจ้างในสถานประกอบการ จำแนกตามขนาดของสถานประกอบการ (จำนวนคนทำงาน) อำเภอและตำบล
 TABLE 8 NUMBER OF EMPLOYEES IN ESTABLISHMENTS BY SIZE OF ESTABLISHMENT (NUMBER OF PERSONS ENGAGED), AMPHOE AND TAMBON

| อำเภอ/ตำบล | จำนวน ลูกจ้าง Number of employees | ขนาดของสถานประกอบการ (จำนวนคนทำงาน) Size of establishment (Number of persons engaged) | | | | | | | | | | | Amphoe/Tambon | | |
|---------------|--|---|--------|-------|---------|---------|---------|---------|----------|-----------|-----------|-------------|---------------|---------|------------------|
| | | 1 - 5 | 6 - 10 | 11-15 | 16 - 20 | 21 - 25 | 26 - 30 | 31 - 50 | 51 - 100 | 101 - 200 | 201 - 500 | 501 - 1,000 | | > 1,000 | |
| ตำบลพันดอน | 876 | 183 | 95 | 99 | 63 | 41 | 56 | - | - | 139 | 200 | - | - | - | TambonPhan Don |
| ตำบลเวียงคำ | 284 | 126 | 43 | 49 | - | 20 | - | 46 | - | - | - | - | - | - | TambonWiang Kham |
| ตำบลแม่แล | 142 | 56 | 39 | 12 | - | - | - | 35 | - | - | - | - | - | - | TambonChae Lae |
| ตำบลเชียงใหม่ | 144 | 10 | 12 | 42 | - | 80 | - | - | - | - | - | - | - | - | TambonChiang Wae |
| ตำบลห้วยแก้ว | 57 | 30 | 12 | 15 | - | - | - | - | - | - | - | - | - | - | TambonHuai Koeng |
| ตำบลปะโค | 653 | 37 | 18 | 23 | - | - | - | - | - | - | - | 575 | - | - | TambonPa Kho |
| ตำบลกุมภวาปี | 990 | 260 | 155 | 31 | 22 | 20 | - | - | 102 | 400 | - | - | - | - | TambonKumphawapi |
| ตำบลหนองหัว | 47 | 18 | - | 14 | 15 | - | - | - | - | - | - | - | - | - | TambonNong Wa |
| อำเภอโนนสะอาด | 216 | 112 | 52 | 37 | 15 | - | - | - | - | - | - | - | - | - | AmphoeNon Sa-at |
| ตำบลโนนสะอาด | 216 | 112 | 52 | 37 | 15 | - | - | - | - | - | - | - | - | - | TambonNon Sa-at |
| อำเภอหนองหาน | 564 | 182 | 164 | 97 | 33 | 60 | 28 | - | - | - | - | - | - | - | AmphoeNong Han |
| ตำบลหนองหาน | 259 | 89 | 68 | 64 | 18 | 20 | - | - | - | - | - | - | - | - | TambonNong Han |
| ตำบลหนองเม็ก | 152 | 39 | 55 | 23 | 15 | 20 | - | - | - | - | - | - | - | - | TambonNong Mek |
| ตำบลบ้านเชียง | 30 | 18 | 12 | - | - | - | - | - | - | - | - | - | - | - | TambonBan Chiang |
| ตำบลฝักตบ | 61 | 18 | 13 | 10 | - | 20 | - | - | - | - | - | - | - | - | TambonPhak Top |
| ตำบลหนองไผ่ | 62 | 18 | 16 | - | - | - | 28 | - | - | - | - | - | - | - | TambonNong Phai |
| อำเภอทุ่งฝน | 30 | 16 | 14 | - | - | - | - | - | - | - | - | - | - | - | AmphoeThung Fon |
| ตำบลทุ่งฝน | 21 | 16 | 5 | - | - | - | - | - | - | - | - | - | - | - | TambonThung Fon |
| ตำบลทุ่งใหญ่ | 9 | - | 9 | - | - | - | - | - | - | - | - | - | - | - | TambonThung Yai |
| อำเภอไชยวาน | 304 | 50 | 70 | 36 | 52 | 23 | 23 | - | 50 | - | - | - | - | - | AmphoeChai Wan |
| ตำบลไชยวาน | 265 | 46 | 62 | 24 | 37 | 23 | 23 | - | 50 | - | - | - | - | - | TambonChai Wan |

ตาราง 8 จำนวนลูกจ้างในสถานประกอบการ จำแนกตามขนาดของสถานประกอบการ (จำนวนคนทำงาน) อำเภอและตำบล

TABLE 8 NUMBER OF EMPLOYEES IN ESTABLISHMENTS BY SIZE OF ESTABLISHMENT (NUMBER OF PERSONS ENGAGED), AMPHOE AND TAMBON

| อำเภอ/ตำบล | จำนวน ลูกจ้าง Number of employees | ขนาดของสถานประกอบการ (จำนวนคนทำงาน) Size of establishment (Number of persons engaged) | | | | | | | | | | | Amphoe/Tambon | | |
|------------------|--|---|--------|-------|---------|---------|---------|---------|----------|-----------|-----------|-------------|---------------|---------|-----------------------|
| | | 1 - 5 | 6 - 10 | 11-15 | 16 - 20 | 21 - 25 | 26 - 30 | 31 - 50 | 51 - 100 | 101 - 200 | 201 - 500 | 501 - 1,000 | | > 1,000 | |
| ตำบลโนนสูง | 928 | 67 | 62 | 59 | 35 | 83 | - | 79 | - | 120 | 423 | - | - | - | TambonNon Sung |
| ตำบลชุมมน | 909 | 47 | 69 | 14 | - | 61 | 29 | - | 144 | - | - | 545 | - | - | TambonMu Mon |
| ตำบลชัยยี่น | 179 | 43 | 27 | 63 | 18 | - | 28 | - | - | - | - | - | - | - | TambonChiang Yuen |
| ตำบลหนองนาคำ | 663 | 58 | 53 | 22 | - | 40 | - | - | 90 | 400 | - | - | - | - | TambonNong Na Kham |
| ตำบลภูสระ | 726 | 34 | 97 | 61 | - | 24 | - | - | 135 | 375 | - | - | - | - | TambonKut Sa |
| ตำบลนาดี | 378 | 41 | 43 | 51 | 30 | - | 27 | - | 186 | - | - | - | - | - | TambonNa Di |
| ตำบลบ้านเลื่อม | 48 | 11 | 14 | 23 | - | - | - | - | - | - | - | - | - | - | TambonBan Lueam |
| ตำบลชัยยี่น | 52 | 27 | 25 | - | - | - | - | - | - | - | - | - | - | - | TambonChiang Phin |
| ตำบลสามพร้าว | 667 | 139 | 120 | 13 | 34 | 22 | - | 71 | - | 268 | - | - | - | - | TambonSam Phrao |
| ตำบลหนองไฮ | 94 | 27 | 16 | 11 | - | - | - | 40 | - | - | - | - | - | - | TambonNong Hai |
| ตำบลนาข่า | 56 | 6 | - | - | - | 20 | - | 30 | - | - | - | - | - | - | TambonNa Kha |
| ตำบลบ้านจัน | 60 | 21 | 14 | 25 | - | - | - | - | - | - | - | - | - | - | TambonBan Chan |
| ตำบลหนองขอนกว้าง | - | - | - | - | - | - | - | - | - | - | - | - | - | - | TambonNong Khon Kwang |
| ตำบลโคกสะอาด | 399 | 9 | - | - | - | - | - | - | - | 390 | - | - | - | - | TambonKhok Sa-at |
| ตำบลนาแกวัง | 72 | 36 | 26 | 10 | - | - | - | - | - | - | - | - | - | - | TambonNa Kwang |
| อำเภอภูซำ | 167 | 26 | 14 | - | - | 23 | - | 49 | 55 | - | - | - | - | - | AmphoeKut Chap |
| ตำบลภูซำ | 66 | 10 | 7 | - | - | - | - | 49 | - | - | - | - | - | - | TambonKut Chap |
| ตำบลหนองยุง | 86 | 4 | 4 | - | - | 23 | - | - | 55 | - | - | - | - | - | TambonKhon Yung |
| ตำบลสร้างก่อ | 8 | 5 | 3 | - | - | - | - | - | - | - | - | - | - | - | TambonSang Ko |
| ตำบลศาลาลัย | 7 | 7 | - | - | - | - | - | - | - | - | - | - | - | - | TambonTan Lian |
| อำเภอหนองวัวซอ | 33 | 6 | 7 | - | - | 20 | - | - | - | - | - | - | - | - | AmphoeNong Mua So |

ตาราง 8 จำนวนลูกจ้างในสถานประกอบการ จำแนกตามขนาดของสถานประกอบการ (จำนวนคนทำงาน) อำเภอและตำบล

TABLE 8 NUMBER OF EMPLOYEES IN ESTABLISHMENTS BY SIZE OF ESTABLISHMENT (NUMBER OF PERSONS ENGAGED), AMPHOE AND TAMBON

| อำเภอ/ตำบล | จำนวน ลูกจ้าง Number of employees | ขนาดของสถานประกอบการ (จำนวนคนทำงาน) Size of establishment (Number of persons engaged) | | | | | | | | | | | Amphoe/Tambon | | | | |
|----------------------|--|---|-----------|-----------|-----------|-----------|---------|------------|----------|------------|-----------|-------------|---------------|---------|--|--|-------------------------|
| | | 1 - 5 | 6 - 10 | 11-15 | 16 - 20 | 21 - 25 | 26 - 30 | 31 - 50 | 51 - 100 | 101 - 200 | 201 - 500 | 501 - 1,000 | | > 1,000 | | | |
| ตำบลหมากหญ้า | 5 | | | | | | | | | | | | | | | | TambonMak Ya |
| ตำบลหนองอ้อ | 8 | 1 | 7 | | | | | | | | | | | | | | TambonNong O |
| ตำบลน้ำพัน | 20 | | | | | 20 | | | | | | | | | | | TambonNam Phon |
| อำเภอกุมภวาปี | 177 | 40 | 34 | 52 | 31 | 20 | | | | | | | | | | | AmphoeKumphawapi |
| ตำบลชุมใต้ | 30 | 14 | | | 16 | | | | | | | | | | | | TambonTum Tai |
| ตำบลเสอเพลอ | 2 | 2 | | | | | | | | | | | | | | | TambonSoe Phloe |
| ตำบลสีอ | 1 | 1 | | | | | | | | | | | | | | | TambonSi O |
| ตำบลผาสุก | 68 | 7 | 21 | 40 | | | | | | | | | | | | | TambonPha Suk |
| ตำบลทาลี | 36 | 11 | 5 | | | 20 | | | | | | | | | | | TambonTha Li |
| ตำบลกุมภวาปี | 40 | 5 | 8 | 12 | 15 | | | | | | | | | | | | TambonKumphawapi |
| อำเภอโนนสะอาด | 80 | 31 | 49 | | | | | | | | | | | | | | AmphoeNon Sa-at |
| ตำบลบึงแก้ว | 19 | 7 | 12 | | | | | | | | | | | | | | TambonBung Kaeo |
| ตำบลโพธิ์ศรีสำราญ | 10 | 10 | | | | | | | | | | | | | | | TambonPho Si Samran |
| ตำบลหนองงา | 44 | 11 | 33 | | | | | | | | | | | | | | TambonThom Na Ngam |
| ตำบลหนองกุงศรี | 4 | | 4 | | | | | | | | | | | | | | TambonNong Kung Si |
| ตำบลโคกกลาง | 3 | 3 | | | | | | | | | | | | | | | TambonKhok Klang |
| อำเภอหนองหาน | 591 | 135 | 40 | 60 | 30 | 47 | | 120 | | 159 | | | | | | | AmphoeNong Han |
| ตำบลหนองหาน | 13 | 3 | | 10 | | | | | | | | | | | | | TambonNong Han |
| ตำบลพังง | 108 | 104 | 4 | | | | | | | | | | | | | | TambonPhang Ngu |
| ตำบลสะแบง | 4 | 4 | | | | | | | | | | | | | | | TambonSabaeng |
| ตำบลศรีอยุ่ราษฎร์ | 1 | 1 | | | | | | | | | | | | | | | TambonSoi Phrao |

ตาราง 8 จำนวนลูกจ้างในสถานประกอบการ จำแนกตามขนาดของสถานประกอบการ (จำนวนคนทำงาน) อำเภอและตำบล
 TABLE 8 NUMBER OF EMPLOYEES IN ESTABLISHMENTS BY SIZE OF ESTABLISHMENT (NUMBER OF PERSONS ENGAGED), AMPHOE AND TAMBON

| อำเภอ/ตำบล | จำนวน ลูกจ้าง Number of employees | ขนาดของสถานประกอบการ (จำนวนคนทำงาน) Size of establishment (Number of persons engaged) | | | | | | | | | | | Amphoe/Tambon | | | |
|-----------------------|--|---|------------|-----------|-----------|-----------|-----------|-----------|-----------|-----------|-----------|-------------|---------------|---------|---|--------------------------|
| | | 1 - 5 | 6 - 10 | 11-15 | 16 - 20 | 21 - 25 | 26 - 30 | 31 - 50 | 51 - 100 | 101 - 200 | 201 - 500 | 501 - 1,000 | | > 1,000 | | |
| ตำบลบ้านเชียง | 11 | 11 | - | - | - | - | - | - | - | - | - | - | - | - | - | TambonBan Chiang |
| ตำบลบ้านยา | 137 | 2 | 5 | 10 | - | - | 120 | - | - | - | - | - | - | - | - | TambonBan Ya |
| ตำบลโพนงาม | 306 | 8 | 22 | 40 | 30 | 47 | - | 159 | - | - | - | - | - | - | - | TambonPhon Ngam |
| ตำบลดอนหายไศก | - | - | - | - | - | - | - | - | - | - | - | - | - | - | - | TambonDon Hai Sok |
| ตำบลหนองสระปลา | 11 | 2 | 9 | - | - | - | - | - | - | - | - | - | - | - | - | TambonNong Sa Pla |
| อำเภอทุ่งฝน | 201 | 11 | 36 | 34 | 15 | 40 | - | - | 65 | - | - | - | - | - | - | AmphoeThung Fon |
| ตำบลทุ่งฝน | 189 | 5 | 30 | 34 | 15 | 40 | - | - | 65 | - | - | - | - | - | - | TambonThung Fon |
| ตำบลนาชุมแสง | 4 | 4 | - | - | - | - | - | - | - | - | - | - | - | - | - | TambonNa Chum Saeng |
| ตำบลนาทม | 8 | 2 | 6 | - | - | - | - | - | - | - | - | - | - | - | - | TambonNa Thom |
| อำเภอไชยวาน | 22 | 2 | 5 | - | 15 | - | - | - | - | - | - | - | - | - | - | AmphoeChai Wan |
| ตำบลหนองหลัก | 20 | - | 5 | - | 15 | - | - | - | - | - | - | - | - | - | - | TambonNong Lak |
| ตำบลคำเสา | 2 | 2 | - | - | - | - | - | - | - | - | - | - | - | - | - | TambonKham Lo |
| อำเภอศรีธาตุ | 235 | 14 | 24 | 22 | - | - | 26 | 81 | - | - | - | - | - | - | - | AmphoeSi That |
| ตำบลศรีธาตุ | 5 | 4 | - | 1 | - | - | - | - | - | - | - | - | - | - | - | TambonSi That |
| ตำบลหนองนกเขียน | 210 | 5 | 19 | 11 | - | - | 26 | 81 | - | - | - | - | - | - | - | TambonNong Nok Khian |
| ตำบลนาบุญ | 2 | 2 | - | - | - | - | - | - | - | - | - | - | - | - | - | TambonNa Yung |
| ตำบลตาตทอง | 18 | 3 | 5 | 10 | - | - | - | - | - | - | - | - | - | - | - | TambonTat Thong |
| อำเภอวังสามหมอ | 56 | 27 | 14 | - | 15 | - | - | - | - | - | - | - | - | - | - | AmphoeWang Sam Mo |
| ตำบลหนองกุงทับม้า | 32 | 22 | 10 | - | - | - | - | - | - | - | - | - | - | - | - | TambonNong Kung Thap Ma |
| ตำบลคำโคกสูง | 24 | 5 | 4 | - | 15 | - | - | - | - | - | - | - | - | - | - | TambonKham Khok Sung |
| อำเภอบ้านดุง | 666 | 505 | 131 | 30 | - | - | - | - | - | - | - | - | - | - | - | AmphoeBan Dung |

ตาราง 8 จำนวนลูกจ้างในสถานประกอบการ จำแนกตามขนาดของสถานประกอบการ (จำนวนคนทำงาน) อำเภอและตำบล
 TABLE 8 NUMBER OF EMPLOYEES IN ESTABLISHMENTS BY SIZE OF ESTABLISHMENT (NUMBER OF PERSONS ENGAGED), AMPHOE AND TAMBON

| อำเภอ/ตำบล | จำนวน ลูกจ้าง Number of employees | ขนาดของสถานประกอบการ (จำนวนคนทำงาน) Size of establishment (Number of persons engaged) | | | | | | | | | | | Amphoe/Tambon | | | | |
|---------------------|--|---|------------|-----------|-----------|-----------|-----------|-----------|------------|------------|-----------|-------------|---------------|----------|----------|----------|-----------------------|
| | | 1 - 5 | 6 - 10 | 11-15 | 16 - 20 | 21 - 25 | 26 - 30 | 31 - 50 | 51 - 100 | 101 - 200 | 201 - 500 | 501 - 1,000 | | > 1,000 | | | |
| ตำบลบ้านดุง | 45 | 29 | 16 | - | - | - | - | - | - | - | - | - | - | - | - | - | TambonBan Dung |
| ตำบลดงเย็น | 11 | 1 | 10 | - | - | - | - | - | - | - | - | - | - | - | - | - | TambonDong Yen |
| ตำบลโพธิ์สูง | 33 | 4 | 9 | 20 | - | - | - | - | - | - | - | - | - | - | - | - | TambonPhon Sung |
| ตำบลอ้อมกอ | 3 | 3 | - | - | - | - | - | - | - | - | - | - | - | - | - | - | TambonOm Ko |
| ตำบลบ้านจันทน์ | 468 | 386 | 72 | 10 | - | - | - | - | - | - | - | - | - | - | - | - | TambonBan Chan |
| ตำบลบ้านชัย | 6 | 4 | 2 | - | - | - | - | - | - | - | - | - | - | - | - | - | TambonBan Chai |
| ตำบลนาใหม่ | 5 | 5 | - | - | - | - | - | - | - | - | - | - | - | - | - | - | TambonNa Mai |
| ตำบลถ่อนนาเล้า | 34 | 34 | - | - | - | - | - | - | - | - | - | - | - | - | - | - | TambonThon Na Lap |
| ตำบลวังทอง | 3 | 3 | - | - | - | - | - | - | - | - | - | - | - | - | - | - | TambonWang Thong |
| ตำบลบ้านม่วง | 4 | 4 | - | - | - | - | - | - | - | - | - | - | - | - | - | - | TambonBan Muang |
| ตำบลบ้านตาต | 52 | 30 | 22 | - | - | - | - | - | - | - | - | - | - | - | - | - | TambonBan Tat |
| ตำบลนาคำ | 2 | 2 | - | - | - | - | - | - | - | - | - | - | - | - | - | - | TambonNa Kham |
| อำเภอบ้านฝาง | 937 | 271 | 133 | 40 | 18 | 20 | 45 | 60 | 350 | 350 | - | - | - | - | - | - | AmphoeBan Phue |
| ตำบลบ้านฝาง | 26 | 18 | 8 | - | - | - | - | - | - | - | - | - | - | - | - | - | TambonBan Phue |
| ตำบลห้วยไคร้ | 138 | 34 | 74 | 30 | - | - | - | - | - | - | - | - | - | - | - | - | TambonHai Sok |
| ตำบลเขื่อนน้ำ | 111 | 37 | 14 | - | - | - | - | 60 | - | - | - | - | - | - | - | - | TambonKhuea Nam |
| ตำบลโนนทอง | 85 | 4 | 18 | - | 18 | - | 45 | - | - | - | - | - | - | - | - | - | TambonNon Thong |
| ตำบลข้าวสาร | - | - | - | - | - | - | - | - | - | - | - | - | - | - | - | - | TambonKhao San |
| ตำบลจันทน์ | 350 | - | - | - | - | - | - | - | - | - | - | - | - | 350 | - | - | TambonChampa Mong |
| ตำบลเมืองพาน | 23 | 3 | - | - | - | 20 | - | - | - | - | - | - | - | - | - | - | TambonMueang Phan |
| ตำบลคำด้วง | 3 | 3 | - | - | - | - | - | - | - | - | - | - | - | - | - | - | TambonKham Duang |

ตาราง 8 จำนวนลูกจ้างในสถานประกอบการ จำแนกตามขนาดของสถานประกอบการ (จำนวนคนทำงาน) อำเภอและตำบล
 TABLE 8 NUMBER OF EMPLOYEES IN ESTABLISHMENTS BY SIZE OF ESTABLISHMENT (NUMBER OF PERSONS ENGAGED), AMPHOE AND TAMBON

| อำเภอ/ตำบล | จำนวน ลูกจ้าง Number of employees | ขนาดของสถานประกอบการ (จำนวนคนทำงาน) Size of establishment (Number of persons engaged) | | | | | | | | | | | Amphoe/Tambon | | | |
|---------------------|--|---|------------|------------|-----------|-----------|-----------|------------|------------|------------|-----------|-------------|---------------|----------|----------|-------------------------|
| | | 1 - 5 | 6 - 10 | 11-15 | 16 - 20 | 21 - 25 | 26 - 30 | 31 - 50 | 51 - 100 | 101 - 200 | 201 - 500 | 501 - 1,000 | | > 1,000 | | |
| ตำบลหนองหัวคู | 171 | 167 | 4 | - | - | - | - | - | - | - | - | - | - | - | - | TambonNong Hua Khu |
| ตำบลบ้านค้อ | 16 | 1 | 15 | - | - | - | - | - | - | - | - | - | - | - | - | TambonBan Kho |
| ตำบลหนองแวง | 14 | 4 | - | 10 | - | - | - | - | - | - | - | - | - | - | - | TambonNong Waeng |
| อำเภอโนนไธสม | 668 | 63 | 50 | 123 | 19 | 29 | 84 | 84 | 200 | 300 | - | - | - | - | - | AmphoeNam Som |
| ตำบลนาบัว | 401 | 8 | 34 | 46 | - | 29 | 84 | - | 200 | - | - | - | - | - | - | TambonNa Ngu |
| ตำบลน้ำโสม | - | - | - | - | - | - | - | - | - | - | - | - | - | - | - | TambonNam Som |
| ตำบลหนองแวง | 49 | 17 | 5 | 27 | - | - | - | - | - | - | - | - | - | - | - | TambonNong Waeng |
| ตำบลบ้านหยวก | 15 | 10 | 5 | - | - | - | - | - | - | - | - | - | - | - | - | TambonBan Yuak |
| ตำบลโสมเข้ยม | 13 | 3 | - | 10 | - | - | - | - | - | - | - | - | - | - | - | TambonSom Yiam |
| ตำบลศรีสำราญ | 189 | 24 | 6 | 40 | 19 | - | - | - | 100 | - | - | - | - | - | - | TambonSi Samran |
| ตำบลสามัคคี | 1 | 1 | - | - | - | - | - | - | - | - | - | - | - | - | - | TambonSamakkhi |
| อำเภอเพ็ญ | 945 | 278 | 126 | 74 | 46 | 40 | 48 | 333 | - | - | - | - | - | - | - | AmphoePhen |
| ตำบลเพ็ญ | 68 | 19 | 14 | 20 | 15 | - | - | - | - | - | - | - | - | - | - | TambonPhen |
| ตำบลนาพุ | 458 | 11 | 76 | 32 | 31 | 40 | 48 | 220 | - | - | - | - | - | - | - | TambonNa Phu |
| ตำบลเชียงหวาง | 98 | 9 | 16 | 10 | - | - | - | 63 | - | - | - | - | - | - | - | TambonChiang Wang |
| ตำบลสุเมไ้ | 74 | 17 | 7 | - | - | - | - | 50 | - | - | - | - | - | - | - | TambonSum Sao |
| ตำบลนาบัว | 12 | - | - | 12 | - | - | - | - | - | - | - | - | - | - | - | TambonNa Bua |
| ตำบลบ้านเหล่า | 6 | 6 | - | - | - | - | - | - | - | - | - | - | - | - | - | TambonBan Lao |
| ตำบลจอมศรี | 195 | 192 | 3 | - | - | - | - | - | - | - | - | - | - | - | - | TambonChom Si |
| ตำบลเตาไห | 4 | 4 | - | - | - | - | - | - | - | - | - | - | - | - | - | TambonTao Hai |
| ตำบลโคกกลาง | 16 | 11 | 5 | - | - | - | - | - | - | - | - | - | - | - | - | TambonKkok Klang |

ตาราง 8 จำนวนลูกจ้างในสถานประกอบการ จำแนกตามขนาดของสถานประกอบการ (จำนวนคนทำงาน) อำเภอและตำบล

TABLE 8 NUMBER OF EMPLOYEES IN ESTABLISHMENTS BY SIZE OF ESTABLISHMENT (NUMBER OF PERSONS ENGAGED), AMPHOE AND TAMBON

| อำเภอ/ตำบล | ขนาดของสถานประกอบการ (จำนวนคนทำงาน) Size of establishment (Number of persons engaged) | | | | | | | | | | | อำเภอ/Tambon | |
|--|---|--------|--------|---------|---------|---------|---------|----------|-----------|-----------|-------------|--------------|--------------------------------------|
| | 1 - 5 | 6 - 10 | 11- 15 | 16 - 20 | 21 - 25 | 26 - 30 | 31 - 50 | 51 - 100 | 101 - 200 | 201 - 500 | 501 - 1,000 | | > 1,000 |
| จำนวน ลูกจ้าง Number of employees | | | | | | | | | | | | | |
| ตำบลห้วยสามพาด | 12 | - | 12 | - | - | - | - | - | - | - | - | - | Amphoe/Tambon |
| ตำบลอุ้มจาน | 16 | 6 | 10 | - | - | - | - | - | - | - | - | - | TambonHuai Sam Phat TambonUm Chan |

ที่มา : สำนักข้อมูลสารสนเทศ พ.ศ. 2560 (ข้อมูลพื้นฐาน) จังหวัด อุตรดิตถ์ สำนักงานสถิติแห่งชาติ กระทรวงดิจิทัลเพื่อเศรษฐกิจและสังคม

Source : The 2017 Industrial Census (Basic Information), Udon Thani Province, National Statistical Office, Ministry of Digital Economy and Society.

ตาราง 9 จำนวนของสถานประกอบการธุรกิจ จำแนกตามระยะเวลาการดำเนินงาน และขนาดของสถานประกอบการ

TABLE 9 NUMBER OF BUSINESS ESTABLISHMENTS BY PERIOD OF OPERATION AND SIZE OF ESTABLISHMENT

| อำเภอ/ตำบล | จำนวน สถานประกอบการ Number of establishments | ระยะเวลาการดำเนินงาน (ปี) Period of operation (Year) | | | | | Amphoe/Tambon |
|---------------------------|---|--|--------------|--------------|--------------|--------------|--------------------------------|
| | | < 5 | 5 - 9 | 10 - 19 | 20 - 29 | ≥ 30 | |
| จังหวัดอุดรธานี | 38,899 | 18,362 | 9,100 | 7,714 | 2,267 | 1,456 | Udon Thani |
| อำเภอเมืองอุดรธานี | 21,872 | 10,595 | 5,132 | 4,144 | 1,147 | 854 | AmphoeMueang Udon Thani |
| ตำบลหมากแข้ง | 9,110 | 4,685 | 1,829 | 1,560 | 534 | 502 | TambonMak Khaeng |
| ตำบลนิคมสงเคราะห์ | 196 | 89 | 41 | 48 | 9 | 9 | TambonNikhom Songkhro |
| ตำบลบ้านขาว | 153 | 69 | 28 | 30 | 17 | 9 | TambonBan Khao |
| ตำบลหนองบัว | 1,008 | 476 | 358 | 146 | 17 | 11 | TambonNong Bua |
| ตำบลบ้านดาด | 244 | 108 | 50 | 69 | 12 | 5 | TambonBan Tat |
| ตำบลโนนสูง | 573 | 304 | 129 | 105 | 22 | 13 | TambonNon Sung |
| ตำบลหมื่น | 611 | 348 | 137 | 91 | 26 | 9 | TambonMu Mon |
| ตำบลเชียงยืน | 303 | 147 | 68 | 61 | 17 | 10 | TambonChiang Yuen |
| ตำบลหนองนาคำ | 584 | 325 | 131 | 96 | 23 | 9 | TambonNong Na Kham |
| ตำบลกุดสระ | 214 | 103 | 52 | 43 | 12 | 4 | TambonKut Sa |
| ตำบลนาดี | 302 | 168 | 84 | 36 | 9 | 5 | TambonNa Di |
| ตำบลบ้านเลื่อม | 611 | 351 | 114 | 107 | 25 | 14 | TambonBan Lueam |
| ตำบลเชียงพิณ | 156 | 72 | 36 | 29 | 13 | 6 | TambonChiang Phin |
| ตำบลสามพร้าว | 923 | 573 | 210 | 115 | 15 | 10 | TambonSam Phrao |
| ตำบลหนองไฮ | 152 | 73 | 32 | 32 | 9 | 6 | TambonNong Hai |
| ตำบลนาข่า | 465 | 214 | 122 | 97 | 21 | 11 | TambonNa Kha |
| ตำบลบ้านจั่น | 513 | 221 | 164 | 101 | 9 | 18 | TambonBan Chan |
| ตำบลหนองขอนกว้าง | 367 | 196 | 100 | 53 | 10 | 8 | TambonNong Khon Kwang |
| ตำบลโคกสะอาด | 170 | 72 | 38 | 45 | 7 | 8 | TambonKhok Sa-at |

ตาราง 9 จำนวนของสถานประกอบการธุรกิจ จำแนกตามระยะเวลาการดำเนินงาน และขนาดของสถานประกอบการ

TABLE 9 NUMBER OF BUSINESS ESTABLISHMENTS BY PERIOD OF OPERATION AND SIZE OF ESTABLISHMENT

| อำเภอ/ตำบล | จำนวน สถานประกอบการ Number of establishments | ระยะเวลาการดำเนินงาน (ปี) Period of operation (Year) | | | | | Amphoe/Tambon |
|-----------------------|---|--|------------|------------|------------|------------|--------------------------|
| | | < 5 | 5 - 9 | 10 - 19 | 20 - 29 | ≥ 30 | |
| ตำบลนากวาง | 142 | 85 | 18 | 30 | 5 | 4 | TambonNa Kwang |
| ตำบลหนองไผ่ | 161 | 75 | 40 | 34 | 8 | 4 | TambonNong Phai |
| อำเภอคุตจัง | 1,266 | 432 | 405 | 301 | 85 | 43 | AmphoeKut Chap |
| ตำบลกุตจัง | 130 | 60 | 35 | 27 | 6 | 2 | TambonKut Chap |
| ตำบลปะโค | 151 | 43 | 49 | 49 | 7 | 3 | TambonPa Kho |
| ตำบลขอนแก่น | 138 | 69 | 23 | 25 | 8 | 13 | TambonKhon Yung |
| ตำบลเชียงเพ็ง | 161 | 37 | 48 | 52 | 19 | 5 | TambonChiang Pheng |
| ตำบลสร้างก่อ | 152 | 57 | 35 | 42 | 9 | 9 | TambonSang Ko |
| ตำบลเมืองเพี้ย | 481 | 142 | 198 | 99 | 32 | 10 | TambonMueang Phia |
| ตำบลตาเลี่ยน | 53 | 24 | 17 | 7 | 4 | 1 | TambonTan Lian |
| อำเภอหนองวัวซอ | 1,243 | 514 | 279 | 318 | 82 | 50 | AmphoeNong Wua So |
| ตำบลหมากหญ้า | 247 | 130 | 44 | 54 | 14 | 5 | TambonMak Ya |
| ตำบลหนองอ้อ | 186 | 79 | 44 | 41 | 13 | 9 | TambonNong O |
| ตำบลอุ้มง | 158 | 59 | 43 | 43 | 7 | 6 | TambonUp Mung |
| ตำบลกุตหมากไฟ | 159 | 47 | 39 | 54 | 10 | 9 | TambonKut Mak Fai |
| ตำบลน้ำพัน | 103 | 42 | 18 | 28 | 12 | 3 | TambonNam Phon |
| ตำบลหนองบัวบาน | 132 | 41 | 38 | 39 | 10 | 4 | TambonNong Bua Ban |
| ตำบลโนนทราย | 154 | 65 | 36 | 37 | 9 | 7 | TambonNon Wai |
| ตำบลหนองวัวซอ | 104 | 51 | 17 | 22 | 7 | 7 | TambonNong Wua So |
| อำเภอกุมภวาปี | 2,870 | 1,145 | 693 | 711 | 179 | 142 | AmphoeKumphawapi |
| ตำบลชุมไผ่ | 140 | 73 | 42 | 20 | 4 | 1 | TambonTum Tai |

ตาราง 9 จำนวนของสถานประกอบการธุรกิจ จำแนกตามระยะเวลาการดำเนินงาน และขนาดของสถานประกอบการ

TABLE 9 NUMBER OF BUSINESS ESTABLISHMENTS BY PERIOD OF OPERATION AND SIZE OF ESTABLISHMENT

| อำเภอ/ตำบล | จำนวน สถานประกอบการ Number of establishments | ระยะเวลาการดำเนินงาน (ปี) Period of operation (Year) | | | | | Amphoe/Tambon |
|----------------------|---|--|------------|------------|------------|-----------|------------------------|
| | | < 5 | 5 - 9 | 10 - 19 | 20 - 29 | ≥ 30 | |
| ตำบลพันดอน | 532 | 167 | 128 | 162 | 45 | 30 | TambonPhan Don |
| ตำบลเวียงคำ | 231 | 76 | 76 | 62 | 12 | 5 | TambonWiang Khaim |
| ตำบลแชแล | 153 | 40 | 39 | 58 | 11 | 5 | TambonChae Lae |
| ตำบลเชียงแหว | 118 | 49 | 27 | 33 | 3 | 6 | TambonChiang Wae |
| ตำบลห้วยเก็ง | 135 | 51 | 31 | 31 | 5 | 17 | TambonHuai Koeng |
| ตำบลเสอเพลอ | 215 | 108 | 51 | 56 | - | - | TambonSoe Phloe |
| ตำบลสีอ | 88 | 47 | 18 | 16 | 3 | 4 | TambonSi O |
| ตำบลปะโค | 192 | 79 | 42 | 51 | 12 | 8 | TambonPa Kho |
| ตำบลผาสุก | 107 | 42 | 24 | 26 | 10 | 5 | TambonPha Suk |
| ตำบลท่าลี่ | 112 | 55 | 28 | 20 | 4 | 5 | TambonTha Li |
| ตำบลกุ่มกาวปี | 716 | 312 | 150 | 145 | 59 | 50 | TambonKumphawapi |
| ตำบลหนองหว้า | 131 | 46 | 37 | 31 | 11 | 6 | TambonNong Wa |
| อำเภอโนนสะอาด | 989 | 394 | 270 | 224 | 57 | 44 | AmphoeNon Sa-at |
| ตำบลโนนสะอาด | 408 | 139 | 116 | 114 | 20 | 19 | TambonNon Sa-at |
| ตำบลปungแก้ว | 171 | 74 | 56 | 24 | 11 | 6 | TambonBung Kao |
| ตำบลโพธิ์ศรีสำราญ | 125 | 49 | 28 | 35 | 7 | 6 | TambonPho Si Samran |
| ตำบลพมงามาม | 108 | 56 | 20 | 18 | 11 | 3 | TambonThom Na Ngam |
| ตำบลหนองกุงศรี | 98 | 38 | 35 | 16 | 4 | 5 | TambonNong Kung Si |
| ตำบลโคกกลาง | 79 | 38 | 15 | 17 | 4 | 5 | TambonKhok Klang |
| อำเภอหนองหาน | 1,905 | 879 | 437 | 370 | 151 | 68 | AmphoeNong Han |
| ตำบลหนองหาน | 411 | 211 | 85 | 75 | 31 | 9 | TambonNong Han |

ตาราง 9 จำนวนของสถานประกอบการธุรกิจ จำแนกตามระยะเวลาการดำเนินงาน และขนาดของสถานประกอบการ

TABLE 9 NUMBER OF BUSINESS ESTABLISHMENTS BY PERIOD OF OPERATION AND SIZE OF ESTABLISHMENT

| อำเภอ/ตำบล | จำนวน สถานประกอบการ Number of establishments | ระยะเวลาการดำเนินงาน (ปี) Period of operation (Year) | | | | | Amphoe/Tambon |
|--------------------|---|--|------------|------------|-----------|-----------|------------------------|
| | | < 5 | 5 - 9 | 10 - 19 | 20 - 29 | ≥ 30 | |
| ตำบลหนองเม็ก | 261 | 128 | 50 | 57 | 18 | 8 | TambonNong Mek |
| ตำบลพังง | 134 | 45 | 49 | 34 | 2 | 4 | TambonPhang Ngu |
| ตำบลสะแบง | 99 | 47 | 28 | 13 | 11 | - | TambonSabaeng |
| ตำบลศรีพร้าว | 118 | 70 | 10 | 11 | 18 | 9 | TambonSoi Phrao |
| ตำบลบ้านเชียง | 142 | 55 | 18 | 31 | 16 | 22 | TambonBan Chiang |
| ตำบลบ้านยา | 105 | 53 | 36 | 6 | 7 | 3 | TambonBan Ya |
| ตำบลโพนงาม | 232 | 85 | 67 | 57 | 20 | 3 | TambonPhon Ngam |
| ตำบลฝักติบ | 154 | 71 | 40 | 29 | 10 | 4 | TambonPhak Top |
| ตำบลหนองไผ่ | 119 | 48 | 29 | 31 | 9 | 2 | TambonNong Phai |
| ตำบลดอนทรายโศก | 48 | 27 | 8 | 8 | 4 | 1 | TambonDon Hai Sok |
| ตำบลหนองสระปลา | 82 | 39 | 17 | 18 | 5 | 3 | TambonNong Sa Pla |
| อำเภอทุ่งฝน | 373 | 178 | 80 | 84 | 17 | 14 | AmphoeThung Fon |
| ตำบลทุ่งฝน | 159 | 75 | 28 | 33 | 11 | 12 | TambonThung Fon |
| ตำบลทุ่งใหญ่ | 146 | 73 | 37 | 33 | 2 | 1 | TambonThung Yai |
| ตำบลนาชุมแสง | 38 | 20 | 8 | 7 | 2 | 1 | TambonNa Chum Saeng |
| ตำบลนวม | 30 | 10 | 7 | 11 | 2 | - | TambonNa Thom |
| อำเภอไชยวาน | 657 | 351 | 125 | 117 | 51 | 13 | AmphoeChai Wan |
| ตำบลไชยวาน | 346 | 175 | 76 | 63 | 28 | 4 | TambonChai Wan |
| ตำบลหนองหลัก | 111 | 67 | 15 | 14 | 9 | 6 | TambonNong Lak |
| ตำบลคำเลาะ | 89 | 46 | 18 | 15 | 8 | 2 | TambonKham Lo |
| ตำบลโพนสูง | 111 | 63 | 16 | 25 | 6 | 1 | TambonPhon Sung |

ตาราง 9 จำนวนของสถานประกอบการธุรกิจ จำแนกตามระยะเวลาการดำเนินงาน และขนาดของสถานประกอบการ

TABLE 9 NUMBER OF BUSINESS ESTABLISHMENTS BY PERIOD OF OPERATION AND SIZE OF ESTABLISHMENT

| อำเภอ/ตำบล | จำนวน สถานประกอบการ Number of establishments | ระยะเวลาการดำเนินงาน (ปี) Period of operation (Year) | | | | | Amphoe/Tambon |
|-----------------------|---|--|------------|------------|------------|-----------|--------------------------|
| | | < 5 | 5 - 9 | 10 - 19 | 20 - 29 | ≥ 30 | |
| อำเภอศรีธาตุ | 934 | 459 | 157 | 200 | 93 | 25 | AmphoeSi That |
| ตำบลศรีธาตุ | 308 | 141 | 59 | 71 | 25 | 12 | TambonSi That |
| ตำบลจำปี | 165 | 80 | 31 | 39 | 10 | 5 | TambonChampi |
| ตำบลบ้านโปร่ง | 99 | 46 | 18 | 21 | 13 | 1 | TambonBan Prong |
| ตำบลหัวนาคำ | 170 | 79 | 33 | 37 | 21 | - | TambonHua Na Kham |
| ตำบลหนองนงเจียน | 78 | 53 | 6 | 11 | 5 | 3 | TambonNong Nok Khian |
| ตำบลนงสูง | 39 | 17 | 8 | 6 | 5 | 3 | TambonNa Yung |
| ตำบลตาตอง | 75 | 43 | 2 | 15 | 14 | 1 | TambonTat Thong |
| อำเภอวังสามหมอ | 1,139 | 533 | 230 | 234 | 104 | 38 | AmphoeWang Sam Mo |
| ตำบลหนองกุงทับม้า | 131 | 78 | 27 | 14 | 9 | 3 | TambonNong Kung Thap Ma |
| ตำบลหนองหญ้าไซ | 133 | 47 | 30 | 32 | 18 | 6 | TambonNong Ya Sai |
| ตำบลปะยาว | 150 | 57 | 36 | 36 | 18 | 3 | TambonBa Yao |
| ตำบลผดุง | 202 | 103 | 43 | 39 | 11 | 6 | TambonPha Suk |
| ตำบลคำโคกสูง | 60 | 28 | 10 | 17 | 4 | 1 | TambonKham Khok Sung |
| ตำบลวังสามหมอ | 463 | 220 | 84 | 96 | 44 | 19 | TambonWang Sam Mo |
| อำเภอบ้านดุง | 2,390 | 1,052 | 633 | 500 | 131 | 74 | AmphoeBan Dung |
| ตำบลศรีสุทโธ | 868 | 421 | 201 | 153 | 53 | 40 | TambonSi Sutttho |
| ตำบลบ้านดุง | 188 | 94 | 44 | 33 | 11 | 6 | TambonBan Dung |
| ตำบลดงเย็น | 86 | 37 | 21 | 20 | 7 | 1 | TambonDong Yen |
| ตำบลโพนสูง | 183 | 106 | 34 | 27 | 7 | 9 | TambonPhon Sung |
| ตำบลอ้อมกอ | 92 | 47 | 21 | 19 | 5 | - | TambonOm Ko |

ตาราง 9 จำนวนของสถานประกอบการธุรกิจ จำแนกตามระยะเวลาการดำเนินงาน และขนาดของสถานประกอบการ

TABLE 9 NUMBER OF BUSINESS ESTABLISHMENTS BY PERIOD OF OPERATION AND SIZE OF ESTABLISHMENT

| อำเภอ/ตำบล | จำนวน สถานประกอบการ Number of establishments | ระยะเวลาการดำเนินงาน (ปี) Period of operation (Year) | | | | | Amphoe/Tambon |
|---------------------|---|--|------------|------------|------------|-----------|-----------------------|
| | | < 5 | 5 - 9 | 10 - 19 | 20 - 29 | ≥ 30 | |
| ตำบลบ้านจันทร์ | 236 | 9 | 151 | 75 | - | 1 | TambonBan Chan |
| ตำบลบ้านชัย | 125 | 55 | 21 | 37 | 7 | 5 | TambonBan Chai |
| ตำบลนาไหม | 105 | 44 | 37 | 17 | 5 | 2 | TambonNa Mai |
| ตำบลดอนนาลับ | 140 | 46 | 17 | 51 | 23 | 3 | TambonThon Na Lap |
| ตำบลวังทอง | 75 | 34 | 22 | 17 | 2 | - | TambonWang Thong |
| ตำบลบ้านม่วง | 99 | 65 | 11 | 15 | 3 | 5 | TambonBan Muang |
| ตำบลบ้านตาด | 110 | 59 | 19 | 23 | 7 | 2 | TambonBan Tat |
| ตำบลนาคำ | 83 | 35 | 34 | 13 | 1 | - | TambonNa Kham |
| อำเภอบ้านฝ่อ | 1,930 | 848 | 497 | 402 | 110 | 73 | AmphoeBan Phue |
| ตำบลบ้านฝ่อ | 496 | 188 | 114 | 117 | 35 | 42 | TambonBan Phue |
| ตำบลห้วยไต่ก | 213 | 115 | 53 | 21 | 18 | 6 | TambonHai Sok |
| ตำบลเขื่อนน้ำ | 166 | 77 | 32 | 42 | 11 | 4 | TambonKhuea Nam |
| ตำบลค่าง | 110 | 41 | 29 | 29 | 9 | 2 | TambonKham Bong |
| ตำบลโนนทอง | 126 | 57 | 39 | 19 | 9 | 2 | TambonNon Thong |
| ตำบลข้าวสาร | 80 | 38 | 20 | 14 | 2 | 6 | TambonKhao San |
| ตำบลจำป๋ามิ่ง | 152 | 111 | 17 | 17 | 5 | 2 | TambonChampa Mong |
| ตำบลกลางใหญ่ | 156 | 64 | 44 | 42 | 5 | 1 | TambonKlang Yai |
| ตำบลเมืองพาน | 103 | 42 | 20 | 34 | 4 | 3 | TambonMueang Phan |
| ตำบลค้ำด้วง | 80 | 43 | 12 | 19 | 5 | 1 | TambonKham Duang |
| ตำบลหนองหัวคู | 118 | 6 | 90 | 22 | - | - | TambonNong Hua Khu |
| ตำบลบ้านค้อ | 38 | 19 | 5 | 8 | 4 | 2 | TambonBan Kho |

ตาราง 9 จำนวนของสถานประกอบการธุรกิจ จำนวนตามระยะเวลาการดำเนินงาน และขนาดของสถานประกอบการ

TABLE 9 NUMBER OF BUSINESS ESTABLISHMENTS BY PERIOD OF OPERATION AND SIZE OF ESTABLISHMENT

| อำเภอ/ตำบล | จำนวน สถานประกอบการ Number of establishments | ระยะเวลาการดำเนินงาน (ปี) Period of operation (Year) | | | | | Amphoe/Tambon |
|--------------------|---|--|------------|------------|------------|-----------|----------------------|
| | | < 5 | 5 - 9 | 10 - 19 | 20 - 29 | ≥ 30 | |
| ตำบลหนองแวง | 92 | 47 | 22 | 18 | 3 | 2 | TambonNong Waeng |
| อำเภอน้ำโสม | 1,347 | 609 | 330 | 283 | 81 | 44 | AmphoeNam Som |
| ตำบลนางัว | 363 | 181 | 71 | 75 | 25 | 11 | TambonNa Ngua |
| ตำบลน้ำโสม | 155 | 85 | 34 | 25 | 8 | 3 | TambonNam Som |
| ตำบลหนองแวง | 156 | 72 | 46 | 28 | 6 | 4 | TambonNong Waeng |
| ตำบลบ้านหวาก | 103 | 39 | 36 | 22 | 3 | 3 | TambonBan Yuak |
| ตำบลโสมเยี่ยม | 65 | 28 | 18 | 14 | 3 | 2 | TambonSom Yiam |
| ตำบลศรีสำราญ | 410 | 164 | 103 | 89 | 35 | 19 | TambonSi Samran |
| ตำบลสามัคคี | 95 | 40 | 22 | 30 | 1 | 2 | TambonSamakkhi |
| อำเภอเพ็ญ | 2,062 | 883 | 517 | 438 | 138 | 86 | AmphoePhen |
| ตำบลเพ็ญ | 492 | 246 | 105 | 102 | 24 | 15 | TambonPhen |
| ตำบลบ้านธาตุ | 298 | 110 | 71 | 79 | 28 | 10 | TambonBan That |
| ตำบลนพบุรี | 183 | 62 | 55 | 51 | 9 | 6 | TambonNa Phu |
| ตำบลเชียงหวาง | 221 | 99 | 49 | 52 | 12 | 9 | TambonChiang Wang |
| ตำบลสุขมั่ง | 152 | 95 | 24 | 23 | 5 | 5 | TambonSum Sao |
| ตำบลนาบัว | 174 | 55 | 30 | 28 | 30 | 31 | TambonNa Bua |
| ตำบลบ้านเหล่า | 131 | 56 | 32 | 31 | 8 | 4 | TambonBan Lao |
| ตำบลจอมศรี | 125 | 16 | 94 | 15 | - | - | TambonChorn Si |
| ตำบลเตาไถ | 69 | 34 | 11 | 10 | 9 | 5 | TambonTao Hai |
| ตำบลโคกกลาง | 117 | 50 | 32 | 29 | 5 | 1 | TambonKhok Klang |
| ตำบลสร้างแปน | 100 | 60 | 14 | 18 | 8 | - | TambonSang Paen |

ตาราง 9 จำนวนของสถานประกอบการธุรกิจ จำแนกตามระยะเวลาการดำเนินงาน และขนาดของสถานประกอบการ

TABLE 9 NUMBER OF BUSINESS ESTABLISHMENTS BY PERIOD OF OPERATION AND SIZE OF ESTABLISHMENT

| อำเภอ/ตำบล | จำนวน สถานประกอบการ Number of establishments | ระยะเวลาการดำเนินงาน (ปี) Period of operation (Year) | | | | | Amphoe/Tambon |
|--------------------------|---|--|------------|------------|-----------|-----------|-------------------------|
| | | < 5 | 5 - 9 | 10 - 19 | 20 - 29 | ≥ 30 | |
| อำเภอสร้างคอม | 669 | 335 | 153 | 120 | 36 | 25 | AmphoeSang Khom |
| ตำบลสร้างคอม | 152 | 78 | 34 | 22 | 5 | 13 | TambonSang Khom |
| ตำบลเชียงดา | 115 | 55 | 27 | 20 | 9 | 4 | TambonChiang Da |
| ตำบลบ้านหวด | 85 | 24 | 18 | 27 | 14 | 2 | TambonBan Huat |
| ตำบลบ้านโคก | 159 | 91 | 36 | 21 | 5 | 6 | TambonBan Khok |
| ตำบลนาสะอาด | 76 | 45 | 17 | 14 | - | - | TambonNa Sa-at |
| ตำบลบ้านหินโงม | 82 | 42 | 21 | 16 | 3 | - | TambonBan Hin Ngom |
| อำเภอหนองแสง | 405 | 189 | 91 | 84 | 30 | 11 | AmphoeNong Saeng |
| ตำบลหนองแสง | 66 | 38 | 11 | 10 | 7 | - | TambonNong Saeng |
| ตำบลแสงสว่าง | 115 | 64 | 19 | 21 | 7 | 4 | TambonSaeng Sawang |
| ตำบลนาดี | 55 | 32 | 7 | 9 | 3 | 4 | TambonNa Di |
| ตำบลทับกุง | 169 | 55 | 54 | 44 | 13 | 3 | TambonThap Kung |
| อำเภอฆ้องชัย | 463 | 196 | 118 | 119 | 29 | 1 | AmphoeNa Yung |
| ตำบลนาบุง | 140 | 74 | 37 | 27 | 2 | - | TambonNa Yung |
| ตำบลบ้านก้อง | 126 | 42 | 35 | 35 | 14 | - | TambonBan Kong |
| ตำบลนาแค | 64 | 21 | 19 | 18 | 5 | 1 | TambonNa Khae |
| ตำบลโนนทอง | 133 | 59 | 27 | 39 | 8 | - | TambonNon Thong |
| อำเภอพิบูลย์รักษ์ | 447 | 230 | 91 | 94 | 25 | 7 | AmphoePhibun Rak |
| ตำบลบ้านแดง | 183 | 105 | 33 | 30 | 11 | 4 | TambonBan Daeng |
| ตำบลนาพราย | 115 | 60 | 24 | 22 | 7 | 2 | TambonNa Sai |
| ตำบลดอนมดอย | 149 | 65 | 34 | 42 | 7 | 1 | TambonDon Mdoi |

ตาราง 9 จำนวนของสถานประกอบการธุรกิจ จำแนกตามระยะเวลาการดำเนินงาน และขนาดของสถานประกอบการ

TABLE 9 NUMBER OF BUSINESS ESTABLISHMENTS BY PERIOD OF OPERATION AND SIZE OF ESTABLISHMENT

| อำเภอ/ตำบล | จำนวน สถานประกอบการ Number of establishments | ระยะเวลาการดำเนินงาน (ปี) Period of operation (Year) | | | | | Amphoe/Tambon |
|-----------------------------|---|--|--------------|--------------|--------------|--------------|----------------------------------|
| | | < 5 | 5 - 9 | 10 - 19 | 20 - 29 | ≥ 30 | |
| อำเภออุ้มถ้ำ | 379 | 185 | 84 | 82 | 18 | 10 | AmphoeKu Kaeo |
| ตำบลบ้านจืด | 148 | 83 | 30 | 28 | 4 | 3 | TambonBan Chit |
| ตำบลโนนทองอินทร์ | 55 | 33 | 8 | 8 | 2 | 4 | TambonNon Thong In |
| ตำบลค้อใหญ่ | 59 | 25 | 11 | 19 | 2 | 2 | TambonKho Yai |
| ตำบลคอนสาย | 117 | 44 | 35 | 27 | 10 | 1 | TambonKhon Sai |
| อำเภอประจักษ์ศิลปาคม | 473 | 196 | 129 | 105 | 30 | 13 | AmphoePrachak Sinlapakhom |
| ตำบลนาม่วง | 190 | 70 | 52 | 51 | 12 | 5 | TambonNa Muang |
| ตำบลหัวสามพาด | 133 | 71 | 22 | 21 | 12 | 7 | TambonHuai Sam Phat |
| ตำบลอุ้มจาน | 150 | 55 | 55 | 33 | 6 | 1 | TambonUm Chan |
| ในเขตเทศบาล | 25,259 | 11,894 | 5,765 | 5,049 | 1,481 | 1,070 | Municipal area |
| อำเภอเมืองอุดรธานี | 13,673 | 7,037 | 3,036 | 2,341 | 672 | 587 | AmphoeMueang Udon Thani |
| ตำบลหมากแข้ง | 9,110 | 4,685 | 1,829 | 1,560 | 534 | 502 | TambonMak Khaeng |
| ตำบลนิคมสงคราม | 23 | 10 | 3 | 7 | 1 | 2 | TambonNikhom Songkhro |
| ตำบลหนองบัว | 1,008 | 476 | 358 | 146 | 17 | 11 | TambonNong Bua |
| ตำบลบ้านดาด | 244 | 108 | 50 | 69 | 12 | 5 | TambonBan Tat |
| ตำบลโนนสูง | 346 | 172 | 87 | 70 | 12 | 5 | TambonNon Sung |
| ตำบลหมื่น | 429 | 233 | 102 | 69 | 18 | 7 | TambonMu Mon |
| ตำบลหนองนาคำ | 235 | 128 | 53 | 41 | 9 | 4 | TambonNong Na Kham |
| ตำบลนาดี | 149 | 83 | 53 | 10 | 2 | 1 | TambonNa Di |
| ตำบลบ้านเลื่อม | 546 | 313 | 103 | 94 | 22 | 14 | TambonBan Lueam |
| ตำบลสามพร้าว | 378 | 261 | 80 | 36 | 1 | - | TambonSam Phrao |

ตาราง 9 จำนวนของสถานประกอบการธุรกิจ จำแนกตามระยะเวลาการดำเนินงาน และขนาดของสถานประกอบการ

TABLE 9 NUMBER OF BUSINESS ESTABLISHMENTS BY PERIOD OF OPERATION AND SIZE OF ESTABLISHMENT

| อำเภอ/ตำบล | จำนวน สถานประกอบการ Number of establishments | ระยะเวลาการดำเนินงาน (ปี) Period of operation (Year) | | | | | Amphoe/Tambon |
|-------------------------|---|--|------------|------------|------------|------------|--------------------------|
| | | < 5 | 5 - 9 | 10 - 19 | 20 - 29 | ≥ 30 | |
| ตำบลนาข่า | 339 | 155 | 84 | 72 | 17 | 11 | TambonNa Kha |
| ตำบลบ้านจั่น | 259 | 115 | 71 | 56 | 5 | 12 | TambonBan Chan |
| ตำบลหนองขอนกว้าง | 366 | 196 | 100 | 53 | 10 | 7 | TambonNong Khon Kiang |
| ตำบลโคกสะอาด | 80 | 27 | 23 | 24 | 4 | 2 | TambonKhok Sa-at |
| ตำบลหนองไผ่ | 161 | 75 | 40 | 34 | 8 | 4 | TambonNong Phai |
| อำเภออุตุชัย | 929 | 258 | 348 | 239 | 63 | 21 | AmphoeKut Chap |
| ตำบลกุดจับ | 35 | 2 | 19 | 14 | - | - | TambonKut Chap |
| ตำบลปะโค | 151 | 43 | 49 | 49 | 7 | 3 | TambonPa Kho |
| ตำบลเชียงเพ็ง | 161 | 37 | 48 | 52 | 19 | 5 | TambonChiang Pheng |
| ตำบลสร้างก่อ | 73 | 24 | 22 | 20 | 4 | 3 | TambonSang Ko |
| ตำบลเมืองพิชัย | 481 | 142 | 198 | 99 | 32 | 10 | TambonMueang Phia |
| ตำบลตลิ่งชัน | 28 | 10 | 12 | 5 | 1 | - | TambonTan Lian |
| อำเภอหนองบัวลำภู | 975 | 397 | 218 | 257 | 60 | 43 | AmphoeNong Wua So |
| ตำบลหมากหญ้า | 168 | 81 | 29 | 45 | 8 | 5 | TambonMak Ya |
| ตำบลหนองอ้อ | 100 | 53 | 16 | 17 | 9 | 5 | TambonNong O |
| ตำบลอุ้มบุญ | 158 | 59 | 43 | 43 | 7 | 6 | TambonUp Mung |
| ตำบลกุดหมากไฟ | 159 | 47 | 39 | 54 | 10 | 9 | TambonKut Mak Fai |
| ตำบลหนองบัวบาน | 132 | 41 | 38 | 39 | 10 | 4 | TambonNong Bua Ban |
| ตำบลโนนทราย | 154 | 65 | 36 | 37 | 9 | 7 | TambonNon Wai |
| ตำบลหนองบัวซอ | 104 | 51 | 17 | 22 | 7 | 7 | TambonNong Wua So |
| อำเภอชุมพวง | 2,128 | 768 | 515 | 564 | 154 | 127 | AmphoeKumphawapi |

ตาราง 9 จำนวนของสถานประกอบการธุรกิจ จำแนกตามระยะเวลาการดำเนินงาน และขนาดของสถานประกอบการ

TABLE 9 NUMBER OF BUSINESS ESTABLISHMENTS BY PERIOD OF OPERATION AND SIZE OF ESTABLISHMENT

| อำเภอ/ตำบล | จำนวน สถานประกอบการ Number of establishments | ระยะเวลาการดำเนินงาน (ปี) Period of operation (Year) | | | | | Amphoe/Tambon |
|----------------------|---|--|------------|------------|-----------|-----------|------------------------|
| | | < 5 | 5 - 9 | 10 - 19 | 20 - 29 | ≥ 30 | |
| ตำบลพันดอน | 532 | 167 | 128 | 162 | 45 | 30 | TambonPhan Don |
| ตำบลเวียงคำ | 231 | 76 | 76 | 62 | 12 | 5 | TambonWiang Khaim |
| ตำบลแชแล | 153 | 40 | 39 | 58 | 11 | 5 | TambonChae Lae |
| ตำบลเชียงแหว | 118 | 49 | 27 | 33 | 3 | 6 | TambonChiang Wae |
| ตำบลห้วยเก็ง | 135 | 51 | 31 | 31 | 5 | 17 | TambonHuai Koeng |
| ตำบลปะโค | 192 | 79 | 42 | 51 | 12 | 8 | TambonPa Kho |
| ตำบลกุนนภาปี | 636 | 260 | 135 | 136 | 55 | 50 | TambonKumphawapi |
| ตำบลหนองหัว | 131 | 46 | 37 | 31 | 11 | 6 | TambonNong Wa |
| อำเภอโนนสะอาด | 408 | 139 | 116 | 114 | 20 | 19 | AmphoeNon Sa-at |
| ตำบลโนนสะอาด | 408 | 139 | 116 | 114 | 20 | 19 | TambonNon Sa-at |
| อำเภอหนองหาน | 856 | 381 | 181 | 192 | 65 | 37 | AmphoeNong Han |
| ตำบลหนองหาน | 232 | 105 | 51 | 52 | 18 | 6 | TambonNong Han |
| ตำบลหนองเม็ก | 261 | 128 | 50 | 57 | 18 | 8 | TambonNong Mek |
| ตำบลบ้านเชียง | 90 | 29 | 11 | 23 | 10 | 17 | TambonBan Chiang |
| ตำบลฝักตบ | 154 | 71 | 40 | 29 | 10 | 4 | TambonPhak Top |
| ตำบลหนองไผ่ | 119 | 48 | 29 | 31 | 9 | 2 | TambonNong Phai |
| อำเภอทุ่งฝน | 233 | 122 | 46 | 48 | 7 | 10 | AmphoeThung Fon |
| ตำบลทุ่งฝน | 87 | 49 | 9 | 15 | 5 | 9 | TambonThung Fon |
| ตำบลทุ่งใหญ่ | 146 | 73 | 37 | 33 | 2 | 1 | TambonThung Yai |
| อำเภอไชวาน | 457 | 238 | 92 | 88 | 34 | 5 | AmphoeChai Wan |
| ตำบลไชวาน | 346 | 175 | 76 | 63 | 28 | 4 | TambonChai Wan |

ตาราง 9 จำนวนของสถานประกอบการธุรกิจ จำแนกตามระยะเวลาการดำเนินงาน และขนาดของสถานประกอบการ

TABLE 9 NUMBER OF BUSINESS ESTABLISHMENTS BY PERIOD OF OPERATION AND SIZE OF ESTABLISHMENT

| อำเภอ/ตำบล | ระยะเวลาการดำเนินงาน (ปี) Period of operation (Year) | | | | | | Amphoe/Tambon |
|-----------------------|---|------------|------------|------------|-----------|-----------|--------------------------|
| | จำนวน สถานประกอบการ Number of establishments | < 5 | 5 - 9 | 10 - 19 | 20 - 29 | ≥ 30 | |
| ตำบลโพธิ์สูง | 111 | 63 | 16 | 25 | 6 | 1 | TambonPhon Sung |
| อำเภอศรีธาตุ | 716 | 330 | 135 | 165 | 68 | 18 | AmphoeSi That |
| ตำบลศรีธาตุ | 282 | 125 | 53 | 68 | 24 | 12 | TambonSi That |
| ตำบลจำปี | 165 | 80 | 31 | 39 | 10 | 5 | TambonChampi |
| ตำบลบ้านโพน่ง | 99 | 46 | 18 | 21 | 13 | 1 | TambonBan Prong |
| ตำบลหัวนาคำ | 170 | 79 | 33 | 37 | 21 | - | TambonHua Na Kham |
| อำเภอวังสามหมอ | 948 | 427 | 193 | 203 | 91 | 34 | AmphoeWang Sam Mo |
| ตำบลหนองหญ้าไซ | 133 | 47 | 30 | 32 | 18 | 6 | TambonNong Ya Sai |
| ตำบลปะยาว | 150 | 57 | 36 | 36 | 18 | 3 | TambonBa Yao |
| ตำบลผาสุก | 202 | 103 | 43 | 39 | 11 | 6 | TambonPha Suk |
| ตำบลวังสามหมอ | 463 | 220 | 84 | 96 | 44 | 19 | TambonWang Sam Mo |
| อำเภอบ้านดุง | 904 | 443 | 207 | 159 | 54 | 41 | AmphoeBan Dung |
| ตำบลศรีสุทโธ | 868 | 421 | 201 | 153 | 53 | 40 | TambonSi Suttho |
| ตำบลบ้านดุง | 36 | 22 | 6 | 6 | 1 | 1 | TambonBan Dung |
| อำเภอบ้านฝาง | 697 | 280 | 158 | 165 | 49 | 45 | AmphoeBan Phue |
| ตำบลบ้านฝาง | 431 | 175 | 85 | 94 | 35 | 42 | TambonBan Phue |
| ตำบลคำบง | 110 | 41 | 29 | 29 | 9 | 2 | TambonKham Bong |
| ตำบลกลางใหญ่ | 156 | 64 | 44 | 42 | 5 | 1 | TambonKlang Yai |
| อำเภอน้ำโสม | 687 | 314 | 146 | 146 | 49 | 32 | AmphoeNam Som |
| ตำบลนางัว | 276 | 131 | 58 | 58 | 18 | 11 | TambonNa Ngua |
| ตำบลน้ำโสม | 102 | 57 | 20 | 17 | 6 | 2 | TambonNam Som |

ตาราง 9 จำนวนของสถานประกอบการธุรกิจ จำแนกตามระยะเวลาการดำเนินงาน และขนาดของสถานประกอบการ

TABLE 9 NUMBER OF BUSINESS ESTABLISHMENTS BY PERIOD OF OPERATION AND SIZE OF ESTABLISHMENT

| อำเภอ/ตำบล | จำนวน สถานประกอบการ Number of establishments | ระยะเวลาการดำเนินงาน (ปี) Period of operation (Year) | | | | | Amphoe/Tambon |
|---------------------------|---|--|--------------|--------------|------------|------------|--------------------------------|
| | | < 5 | 5 - 9 | 10 - 19 | 20 - 29 | ≥ 30 | |
| ตำบลศรีสำราญ | 309 | 126 | 68 | 71 | 25 | 19 | TambonSi Samran |
| อำเภอพิบูลย์ | 627 | 260 | 144 | 160 | 43 | 20 | AmphoePhen |
| ตำบลเพ็ญ | 329 | 150 | 73 | 81 | 15 | 10 | TambonPhen |
| ตำบลบ้านธาตุ | 298 | 110 | 71 | 79 | 28 | 10 | TambonBan That |
| อำเภอสร้างคอม | 396 | 193 | 88 | 70 | 24 | 21 | AmphoeSang Khom |
| ตำบลสร้างคอม | 152 | 78 | 34 | 22 | 5 | 13 | TambonSang Khom |
| ตำบลบ้านหวด | 85 | 24 | 18 | 27 | 14 | 2 | TambonBan Huat |
| ตำบลบ้านโคก | 159 | 91 | 36 | 21 | 5 | 6 | TambonBan Khok |
| อำเภอหนองแสง | 87 | 47 | 13 | 17 | 4 | 6 | AmphoeNong Saeng |
| ตำบลแสงสว่าง | 32 | 15 | 6 | 8 | 1 | 2 | TambonSaeng Sawang |
| ตำบลนาดี | 55 | 32 | 7 | 9 | 3 | 4 | TambonNa Di |
| อำเภอนายูง | 273 | 133 | 64 | 66 | 10 | - | AmphoeNa Yung |
| ตำบลนายูง | 140 | 74 | 37 | 27 | 2 | - | TambonNa Yung |
| ตำบลโนนทอง | 133 | 59 | 27 | 39 | 8 | - | TambonNon Thong |
| อำเภอภูแก้ว | 265 | 127 | 65 | 55 | 14 | 4 | AmphoeKu Kaeo |
| ตำบลบ้านจัต | 148 | 83 | 30 | 28 | 4 | 3 | TambonBan Chit |
| ตำบลคอนสาย | 117 | 44 | 35 | 27 | 10 | 1 | TambonKhon Sai |
| นอภเขตเทศบาล | 13,640 | 6,468 | 3,335 | 2,665 | 786 | 386 | Non - municipal area |
| อำเภอเมืองอุดรธานี | 3,285 | 1,717 | 745 | 587 | 148 | 88 | AmphoeMueang Udon Thani |
| ตำบลนิคมสงเคราะห์ | 173 | 79 | 38 | 41 | 8 | 7 | TambonNikhom Songkhro |
| ตำบลบ้านขาว | 153 | 69 | 28 | 30 | 17 | 9 | TambonBan Khao |

ตาราง 9 จำนวนของสถานประกอบการธุรกิจ จำแนกตามระยะเวลาการดำเนินงาน และขนาดของสถานประกอบการ

TABLE 9 NUMBER OF BUSINESS ESTABLISHMENTS BY PERIOD OF OPERATION AND SIZE OF ESTABLISHMENT

| อำเภอ/ตำบล | จำนวน สถานประกอบการ Number of establishments | ระยะเวลาการดำเนินงาน (ปี) Period of operation (Year) | | | | | Amphoe/Tambon |
|-----------------------|---|--|-----------|-----------|-----------|-----------|--------------------------|
| | | < 5 | 5 - 9 | 10 - 19 | 20 - 29 | ≥ 30 | |
| ตำบลโนนสูง | 227 | 132 | 42 | 10 | 35 | 8 | TambonNon Sung |
| ตำบลหนองน | 182 | 115 | 35 | 8 | 22 | 2 | TambonMu Mon |
| ตำบลเชียงยืน | 303 | 147 | 68 | 17 | 61 | 10 | TambonChiang Yuen |
| ตำบลหนองน้ำคำ | 349 | 197 | 78 | 14 | 55 | 5 | TambonNong Na Kham |
| ตำบลกุสุมา | 214 | 103 | 52 | 12 | 43 | 4 | TambonKut Sa |
| ตำบลนาดี | 153 | 85 | 31 | 7 | 26 | 4 | TambonNa Di |
| ตำบลบ้านเลื่อม | 65 | 38 | 11 | 3 | 13 | - | TambonBan Lueam |
| ตำบลเชียงพิณ | 156 | 72 | 36 | 13 | 29 | 6 | TambonChiang Phin |
| ตำบลสามพร้าว | 545 | 312 | 130 | 14 | 79 | 10 | TambonSam Phrao |
| ตำบลหนองไฮ | 152 | 73 | 32 | 9 | 32 | 6 | TambonNong Hai |
| ตำบลนาข่า | 126 | 59 | 38 | 4 | 25 | - | TambonNa Kha |
| ตำบลบ้านจั่น | 254 | 106 | 93 | 4 | 45 | 6 | TambonBan Chan |
| ตำบลหนองขอนกว้าง | 1 | - | - | - | - | 1 | TambonNong Khon Kwang |
| ตำบลโคกสะอาด | 90 | 45 | 15 | 3 | 21 | 6 | TambonKhok Sa-at |
| ตำบลนาแกว่ง | 142 | 85 | 18 | 5 | 30 | 4 | TambonNa Kwang |
| อำเภอภูดู่ | 337 | 174 | 57 | 22 | 62 | 22 | AmphoeKut Chap |
| ตำบลภูดู่ | 95 | 58 | 16 | 6 | 13 | 2 | TambonKut Chap |
| ตำบลขอนแก่น | 138 | 69 | 23 | 8 | 25 | 13 | TambonKhon Yung |
| ตำบลสร้างก่อ | 79 | 33 | 13 | 5 | 22 | 6 | TambonSang Ko |
| ตำบลตาเลี่ยน | 25 | 14 | 5 | 3 | 2 | 1 | TambonTan Lian |
| อำเภอหนองวัวซอ | 268 | 117 | 61 | 22 | 61 | 7 | AmphoeNong Wua So |

ตาราง 9 จำนวนของสถานประกอบการธุรกิจ จำแนกตามระยะเวลาการดำเนินงาน และขนาดของสถานประกอบการ

TABLE 9 NUMBER OF BUSINESS ESTABLISHMENTS BY PERIOD OF OPERATION AND SIZE OF ESTABLISHMENT

| อำเภอ/ตำบล | จำนวน สถานประกอบการ Number of establishments | ระยะเวลาการดำเนินงาน (ปี) Period of operation (Year) | | | | | Amphoe/Tambon |
|----------------------|---|--|------------|------------|-----------|-----------|-------------------------|
| | | < 5 | 5 - 9 | 10 - 19 | 20 - 29 | ≥ 30 | |
| ตำบลหมากหญ้า | 79 | 49 | 15 | 9 | 6 | - | TambonMak Ya |
| ตำบลหนองอ้อ | 86 | 26 | 28 | 24 | 4 | 4 | TambonNong O |
| ตำบลน้ำพัน | 103 | 42 | 18 | 28 | 12 | 3 | TambonNam Phon |
| อำเภอกุมภวาปี | 742 | 377 | 178 | 147 | 25 | 15 | AmphoeKumphawapi |
| ตำบลชุมใต้ | 140 | 73 | 42 | 20 | 4 | 1 | TambonTum Tai |
| ตำบลเสอเพลอ | 215 | 108 | 51 | 56 | - | - | TambonSoe Phloe |
| ตำบลสีอ | 88 | 47 | 18 | 16 | 3 | 4 | TambonSi O |
| ตำบลผดสุก | 107 | 42 | 24 | 26 | 10 | 5 | TambonPha Suk |
| ตำบลท่าสี่ | 112 | 55 | 28 | 20 | 4 | 5 | TambonTha Li |
| ตำบลกุมภวาปี | 80 | 52 | 15 | 9 | 4 | - | TambonKumphawapi |
| อำเภอโนนสะอาด | 581 | 255 | 154 | 110 | 37 | 25 | AmphoeNon Sa-at |
| ตำบลปungแก้ว | 171 | 74 | 56 | 24 | 11 | 6 | TambonBung Kaeo |
| ตำบลโพธิ์ศรีสำราญ | 125 | 49 | 28 | 35 | 7 | 6 | TambonPho Si Samran |
| ตำบลมนางาม | 108 | 56 | 20 | 18 | 11 | 3 | TambonThom Na Ngam |
| ตำบลหนองกุงศรี | 98 | 38 | 35 | 16 | 4 | 5 | TambonNong Kung Si |
| ตำบลโคกกลาง | 79 | 38 | 15 | 17 | 4 | 5 | TambonKhok Klang |
| อำเภอหนองหาน | 1,049 | 498 | 256 | 178 | 86 | 31 | AmphoeNong Han |
| ตำบลหนองทาน | 179 | 106 | 34 | 23 | 13 | 3 | TambonNong Han |
| ตำบลพังง | 134 | 45 | 49 | 34 | 2 | 4 | TambonPhang Ngu |
| ตำบลสะแบง | 99 | 47 | 28 | 13 | 11 | - | TambonSabaeng |
| ตำบลร้อยพัว | 118 | 70 | 10 | 11 | 18 | 9 | TambonSoi Phrao |

ตาราง 9 จำนวนของสถานประกอบการธุรกิจ จำแนกตามระยะเวลาการดำเนินงาน และขนาดของสถานประกอบการ

TABLE 9 NUMBER OF BUSINESS ESTABLISHMENTS BY PERIOD OF OPERATION AND SIZE OF ESTABLISHMENT

| อำเภอ/ตำบล | จำนวน สถานประกอบการ Number of establishments | ระยะเวลาการดำเนินงาน (ปี) Period of operation (Year) | | | | | Amphoe/Tambon |
|-----------------------|---|--|------------|------------|-----------|-----------|--------------------------|
| | | < 5 | 5 - 9 | 10 - 19 | 20 - 29 | ≥ 30 | |
| ตำบลบ้านเชียง | 52 | 26 | 7 | 8 | 6 | 5 | TambonBan Chiang |
| ตำบลบ้านยา | 105 | 53 | 36 | 6 | 7 | 3 | TambonBan Ya |
| ตำบลโพธิ์งาม | 232 | 85 | 67 | 57 | 20 | 3 | TambonPhon Ngam |
| ตำบลดอนทองโตก | 48 | 27 | 8 | 8 | 4 | 1 | TambonDon Hai Sok |
| ตำบลหนองสระปลา | 82 | 39 | 17 | 18 | 5 | 3 | TambonNong Sa Pla |
| อำเภอทุ่งฝน | 140 | 56 | 34 | 36 | 10 | 4 | AmphoeThung Fon |
| ตำบลทุ่งฝน | 72 | 26 | 19 | 18 | 6 | 3 | TambonThung Fon |
| ตำบลนวมชุมแสง | 38 | 20 | 8 | 7 | 2 | 1 | TambonNa Chum Saeng |
| ตำบลนาทม | 30 | 10 | 7 | 11 | 2 | - | TambonNa Thom |
| อำเภอไชยวาน | 200 | 113 | 33 | 29 | 17 | 8 | AmphoeChai Wan |
| ตำบลหนองหลัก | 111 | 67 | 15 | 14 | 9 | 6 | TambonNong Lak |
| ตำบลคำเลาะ | 89 | 46 | 18 | 15 | 8 | 2 | TambonKham Lo |
| อำเภอศรีธาตุ | 218 | 129 | 22 | 35 | 25 | 7 | AmphoeSi That |
| ตำบลศรีธาตุ | 26 | 16 | 6 | 3 | 1 | - | TambonSi That |
| ตำบลหนองนกเขียน | 78 | 53 | 6 | 11 | 5 | 3 | TambonNong Nok Khian |
| ตำบลนบยูง | 39 | 17 | 8 | 6 | 5 | 3 | TambonNa Yung |
| ตำบลตาตอง | 75 | 43 | 2 | 15 | 14 | 1 | TambonTat Thong |
| อำเภอวังสามหมอ | 191 | 106 | 37 | 31 | 13 | 4 | AmphoeWang Sam Mo |
| ตำบลหนองกุงทับม้า | 131 | 78 | 27 | 14 | 9 | 3 | TambonNong Kung Thap Ma |
| ตำบลคำโคกสูง | 60 | 28 | 10 | 17 | 4 | 1 | TambonKham Khok Sung |
| อำเภอบ้านดุง | 1,486 | 609 | 426 | 341 | 77 | 33 | AmphoeBan Dung |

ตาราง 9 จำนวนของสถานประกอบการธุรกิจ จำแนกตามระยะเวลาการดำเนินงาน และขนาดของสถานประกอบการ

TABLE 9 NUMBER OF BUSINESS ESTABLISHMENTS BY PERIOD OF OPERATION AND SIZE OF ESTABLISHMENT

| อำเภอ/ตำบล | จำนวน สถานประกอบการ Number of establishments | ระยะเวลาการดำเนินงาน (ปี) Period of operation (Year) | | | | | Amphoe/Tambon |
|---------------------|---|--|------------|------------|-----------|-----------|-----------------------|
| | | < 5 | 5 - 9 | 10 - 19 | 20 - 29 | ≥ 30 | |
| ตำบลบ้านตู่ | 152 | 72 | 38 | 27 | 10 | 5 | TambonBan Dung |
| ตำบลดงเย็น | 86 | 37 | 21 | 20 | 7 | 1 | TambonDong Yen |
| ตำบลโพธิ์สูง | 183 | 106 | 34 | 27 | 7 | 9 | TambonPhon Sung |
| ตำบลอ้อมกอ | 92 | 47 | 21 | 19 | 5 | - | TambonOm Ko |
| ตำบลบ้านจันทน์ | 236 | 9 | 151 | 75 | - | 1 | TambonBan Chan |
| ตำบลบ้านชัย | 125 | 55 | 21 | 37 | 7 | 5 | TambonBan Chai |
| ตำบลนาไหม | 105 | 44 | 37 | 17 | 5 | 2 | TambonNa Mai |
| ตำบลถ่อนนาลัย | 140 | 46 | 17 | 51 | 23 | 3 | TambonThon Na Lap |
| ตำบลวังทอง | 75 | 34 | 22 | 17 | 2 | - | TambonWang Thong |
| ตำบลบ้านม่วง | 99 | 65 | 11 | 15 | 3 | 5 | TambonBan Muang |
| ตำบลบ้านตาต | 110 | 59 | 19 | 23 | 7 | 2 | TambonBan Tat |
| ตำบลนาคำ | 83 | 35 | 34 | 13 | 1 | - | TambonNa Kham |
| อำเภอบ้านผือ | 1,233 | 568 | 339 | 237 | 61 | 28 | AmphoeBan Phue |
| ตำบลบ้านผือ | 65 | 13 | 29 | 23 | - | - | TambonBan Phue |
| ตำบลห้วยไคร้ | 213 | 115 | 53 | 21 | 18 | 6 | TambonHai Sok |
| ตำบลเขื่อนน้ำ | 166 | 77 | 32 | 42 | 11 | 4 | TambonKhuea Nam |
| ตำบลโนนทอง | 126 | 57 | 39 | 19 | 9 | 2 | TambonNon Thong |
| ตำบลข้าวสาร | 80 | 38 | 20 | 14 | 2 | 6 | TambonKhao San |
| ตำบลจำปาโมง | 152 | 111 | 17 | 17 | 5 | 2 | TambonChampa Mong |
| ตำบลเมืองพาน | 103 | 42 | 20 | 34 | 4 | 3 | TambonMueang Phan |
| ตำบลคำด้วง | 80 | 43 | 12 | 19 | 5 | 1 | TambonKham Duang |

ตาราง 9 จำนวนของสถานประกอบการธุรกิจ จำแนกตามระยะเวลาการดำเนินงาน และขนาดของสถานประกอบการ

TABLE 9 NUMBER OF BUSINESS ESTABLISHMENTS BY PERIOD OF OPERATION AND SIZE OF ESTABLISHMENT

| อำเภอ/ตำบล | จำนวน สถานประกอบการ Number of establishments | ระยะเวลาการดำเนินงาน (ปี) Period of operation (Year) | | | | | Amphoe/Tambon |
|-------------------|---|--|------------|------------|-----------|-----------|----------------------|
| | | < 5 | 5 - 9 | 10 - 19 | 20 - 29 | ≥ 30 | |
| ตำบลหนองหัวคู | 118 | 6 | 90 | 22 | - | - | TambonNong Hua Khu |
| ตำบลบ้านค้อ | 38 | 19 | 5 | 8 | 4 | 2 | TambonBan Kho |
| ตำบลหนองแวง | 92 | 47 | 22 | 18 | 3 | 2 | TambonNong Waeng |
| อำเภอคำโสม | 660 | 295 | 184 | 137 | 32 | 12 | AmphoeNam Som |
| ตำบลนางัว | 87 | 50 | 13 | 17 | 7 | - | TambonNa Ngua |
| ตำบลน้ำโสม | 53 | 28 | 14 | 8 | 2 | 1 | TambonNam Som |
| ตำบลหนองแวง | 156 | 72 | 46 | 28 | 6 | 4 | TambonNong Waeng |
| ตำบลบ้านหยวก | 103 | 39 | 36 | 22 | 3 | 3 | TambonBan Yuak |
| ตำบลโสมเยี่ยม | 65 | 28 | 18 | 14 | 3 | 2 | TambonSom Yiam |
| ตำบลศรีสำราญ | 101 | 38 | 35 | 18 | 10 | - | TambonSi Samran |
| ตำบลสามัคคี | 95 | 40 | 22 | 30 | 1 | 2 | TambonSamakkhi |
| อำเภอเพ็ญ | 1,435 | 623 | 373 | 278 | 95 | 66 | AmphoePhen |
| ตำบลเพ็ญ | 163 | 96 | 32 | 21 | 9 | 5 | TambonPhen |
| ตำบลนพบุรี | 183 | 62 | 55 | 51 | 9 | 6 | TambonNa Phu |
| ตำบลเชียงขวาง | 221 | 99 | 49 | 52 | 12 | 9 | TambonChiang Wang |
| ตำบลสุขสำเภา | 152 | 95 | 24 | 23 | 5 | 5 | TambonSum Sao |
| ตำบลนบบัว | 174 | 55 | 30 | 28 | 30 | 31 | TambonNa Bua |
| ตำบลบ้านเหล่า | 131 | 56 | 32 | 31 | 8 | 4 | TambonBan Lao |
| ตำบลจอมศรี | 125 | 16 | 94 | 15 | - | - | TambonChom Si |
| ตำบลเตาไถ | 69 | 34 | 11 | 10 | 9 | 5 | TambonTao Hai |
| ตำบลโคกกลาง | 117 | 50 | 32 | 29 | 5 | 1 | TambonKhok Klang |

ตาราง 9 จำนวนของสถานประกอบการธุรกิจ จำแนกตามระยะเวลาการดำเนินงาน และขนาดของสถานประกอบการ

TABLE 9 NUMBER OF BUSINESS ESTABLISHMENTS BY PERIOD OF OPERATION AND SIZE OF ESTABLISHMENT

| อำเภอ/ตำบล | จำนวน สถานประกอบการ Number of establishments | ระยะเวลาการดำเนินงาน (ปี) Period of operation (Year) | | | | | Amphoe/Tambon |
|-----------------------------|---|--|------------|------------|-----------|-----------|----------------------------------|
| | | < 5 | 5 - 9 | 10 - 19 | 20 - 29 | ≥ 30 | |
| ตำบลสร้างแป้น | 100 | 60 | 14 | 18 | 8 | - | TambonSang Paen |
| อำเภอสร้างคอม | 273 | 142 | 65 | 50 | 12 | 4 | AmphoeSang Khom |
| ตำบลเชียงตา | 115 | 55 | 27 | 20 | 9 | 4 | TambonChiang Da |
| ตำบลนงสะอาด | 76 | 45 | 17 | 14 | - | - | TambonNa Sa-at |
| ตำบลบ้านหินงิม | 82 | 42 | 21 | 16 | 3 | - | TambonBan Hin Ngom |
| อำเภอหนองแสง | 318 | 142 | 78 | 67 | 26 | 5 | AmphoeNong Saeng |
| ตำบลหนองแสง | 66 | 38 | 11 | 10 | 7 | - | TambonNong Saeng |
| ตำบลแสงสว่าง | 83 | 49 | 13 | 13 | 6 | 2 | TambonSaeng Sawang |
| ตำบลทับกุง | 169 | 55 | 54 | 44 | 13 | 3 | TambonThap Kung |
| อำเภอนายูง | 190 | 63 | 54 | 53 | 19 | 1 | AmphoeNa Yung |
| ตำบลบ้านก้อง | 126 | 42 | 35 | 35 | 14 | - | TambonBan Kong |
| ตำบลนาแค | 64 | 21 | 19 | 18 | 5 | 1 | TambonNa Khae |
| อำเภอพิบูลย์รักษ์ | 447 | 230 | 91 | 94 | 25 | 7 | AmphoePhibun Rak |
| ตำบลบ้านแดง | 183 | 105 | 33 | 30 | 11 | 4 | TambonBan Daeng |
| ตำบลนพทราย | 115 | 60 | 24 | 22 | 7 | 2 | TambonNa Sai |
| ตำบลดอนมดอย | 149 | 65 | 34 | 42 | 7 | 1 | TambonDon Kloi |
| อำเภอภูแก้ว | 114 | 58 | 19 | 27 | 4 | 6 | AmphoeKu Kaeo |
| ตำบลโนนทองอินทร์ | 55 | 33 | 8 | 8 | 2 | 4 | TambonNon Thong In |
| ตำบลค้อใหญ่ | 59 | 25 | 11 | 19 | 2 | 2 | TambonKho Yai |
| อำเภอประจักษ์ศิลปาคม | 473 | 196 | 129 | 105 | 30 | 13 | AmphoePrachak Sinlapakhom |
| ตำบลนาม่วง | 190 | 70 | 52 | 51 | 12 | 5 | TambonNa Muang |

ตาราง 9 จำนวนของสถานประกอบการธุรกิจ จำแนกตามระยะเวลาการดำเนินงาน และขนาดของสถานประกอบการ

TABLE 9 NUMBER OF BUSINESS ESTABLISHMENTS BY PERIOD OF OPERATION AND SIZE OF ESTABLISHMENT

| อำเภอ/ตำบล | จำนวน สถานประกอบการ Number of establishments | ระยะเวลาการดำเนินงาน (ปี) Period of operation (Year) | | | | | Amphoe/Tambon |
|----------------|---|--|-------|---------|---------|------|---------------------|
| | | < 5 | 5 - 9 | 10 - 19 | 20 - 29 | ≥ 30 | |
| ตำบลห้วยสามพาด | 133 | 71 | 22 | 21 | 12 | 7 | TambonHuai Sam Phat |
| ตำบลอุ่มจาน | 150 | 55 | 55 | 33 | 6 | 1 | TambonUm Chan |

ที่มา : สำนักงานอุตสาหกรรม พ.ศ. 2560 (ข้อมูลพื้นฐาน) จังหวัด อุตรดิตถ์ สำนักงานสถิติแห่งชาติ กระทรวงดิจิทัลเพื่อเศรษฐกิจและสังคม

Source : The 2017 Industrial Census (Basic Information), Udon Thani Province, National Statistical Office, Ministry of Digital Economy and Society.

ตาราง 10 จำนวนสถานประกอบการที่พักแรม จำนวนห้องพักแรม จำนวนห้องพัก อำเภอและตำบล

TABLE 10 NUMBER OF ACCOMMODATION ESTABLISHMENTS BY TYPE OF SERVICE ACCOMMODATION, AMPHOE AND TAMBON

| อำเภอ/ตำบล | จำนวน สถานประกอบการที่พัก accommodation establishments | ลักษณะการให้บริการที่พักแรม/ Type of service accommodation | | จำนวนห้องพัก เพื่อการท่องเที่ยว Number of rooms for travel | Amphoe/ Tambon |
|---------------------------|---|---|---------------------------------------|---|--------------------------------|
| | | เพื่อการท่องเที่ยว Travel | ไม่ใช้เพื่อการท่องเที่ยว No travel | | |
| จังหวัดอุดรธานี | 392 | 286 | 106 | 6,078 | Udon Thani |
| อำเภอเมืองอุดรธานี | 198 | 144 | 54 | 4,770 | AmphoeMueang Udon Thani |
| ตำบลหมากแข้ง | 79 | 55 | 24 | 3,635 | TambonMak Khaeng |
| ตำบลนิคมสงคราม | 1 | - | 1 | - | TambonNikhom Songkhro |
| ตำบลบ้านขาว | - | - | - | - | TambonBan Khao |
| ตำบลหนองบัว | 2 | 2 | - | 18 | TambonNong Bua |
| ตำบลบ้านดาด | 3 | 3 | - | 15 | TambonBan Tat |
| ตำบลโนนสูง | 16 | 15 | 1 | 127 | TambonNon Sung |
| ตำบลห่มหมื่น | 9 | 6 | 3 | 65 | TambonMu Mon |
| ตำบลเชียงยืน | 7 | 7 | - | 96 | TambonChiang Yuen |
| ตำบลหนองนาคำ | 16 | 11 | 5 | 96 | TambonNong Na Khaim |
| ตำบลกุดสระ | 2 | 1 | 1 | 10 | TambonKut Sa |
| ตำบลนาดี | 17 | 8 | 9 | 118 | TambonNa Di |
| ตำบลบ้านเลื่อม | 10 | 10 | - | 123 | TambonBan Lueam |
| ตำบลเชียงพิณ | 2 | 1 | 1 | 14 | TambonChiang Phin |
| ตำบลสามพร้าว | 14 | 11 | 3 | 211 | TambonSam Phrao |
| ตำบลหนองไฮ | - | - | - | - | TambonNong Hai |
| ตำบลนาข่า | 2 | 2 | - | 64 | TambonNa Kha |
| ตำบลบ้านจั่น | 5 | 3 | 2 | 44 | TambonBan Chan |
| ตำบลหนองขอนกว้าง | 9 | 5 | 4 | 62 | TambonNong Khon Kwang |
| ตำบลโคกสะอาด | 2 | 2 | - | 60 | TambonKhok Sa-at |
| ตำบลนาแกว่ง | 1 | 1 | - | 8 | TambonNa Kwang |

ตาราง 10 จำนวนสถานประกอบการที่พักแรม จำนวนห้องพัก จำนวนห้องพัก อำเภอและตำบล

TABLE 10 NUMBER OF ACCOMMODATION ESTABLISHMENTS BY TYPE OF SERVICE ACCOMMODATION, AMPHOE AND TAMBON

| อำเภอ/ตำบล | จำนวน สถานประกอบการที่พัก Number of accommodation establishments | ลักษณะการให้บริการที่พักแรม/ Type of service accommodation | | จำนวนห้องพัก เพื่อการท่องเที่ยว Number of rooms for travel | อำเภอ/ Tambon |
|-----------------------|--|---|---------------------------------------|---|--------------------------|
| | | เพื่อการท่องเที่ยว Travel | ไม่ใช้เพื่อการท่องเที่ยว No travel | | |
| ตำบลหนองไผ่ | 1 | 1 | - | 4 | TambonNong Phai |
| อำเภออุตุจักษ์ | 8 | 6 | 2 | 45 | AmphoeKut Chap |
| ตำบลกุตุจักษ์ | 1 | - | 1 | - | TambonKut Chap |
| ตำบลประโคน | - | - | - | - | TambonPa Kho |
| ตำบลขอนแก่น | 1 | 1 | - | 13 | TambonKhon Yung |
| ตำบลเชียงเพ็ง | - | - | - | - | TambonChiang Pheng |
| ตำบลสร้างก่อ | 1 | 1 | - | 8 | TambonSang Ko |
| ตำบลเมืองเพี้ย | 5 | 4 | 1 | 24 | TambonMueang Phia |
| ตำบลตาเลี่ยน | - | - | - | - | TambonTan Lian |
| อำเภอหนองบัวซอ | 5 | 2 | 3 | 40 | AmphoeNong Wua So |
| ตำบลหมากหญ้า | - | - | - | - | TambonMak Ya |
| ตำบลหนองอี้อ | 3 | 1 | 2 | 10 | TambonNong O |
| ตำบลอุ้มมุง | - | - | - | - | TambonUp Mung |
| ตำบลคูตหมากไฟ | - | - | - | - | TambonKut Mak Fai |
| ตำบลน้ำพัน | - | - | - | - | TambonNam Phon |
| ตำบลหนองบัวบาน | - | - | - | - | TambonNong Bua Ban |
| ตำบลโนนหวาย | 1 | - | 1 | - | TambonNon Wai |
| ตำบลหนองวีจ้อ | 1 | 1 | - | 30 | TambonNong Wua So |
| อำเภอกุมภวาปี | 39 | 22 | 19 | 246 | AmphoeKumPhawapi |
| ตำบลคูไม้ไต้ | 5 | 3 | 2 | 46 | TambonTum Tai |
| ตำบลพันดอน | 4 | 2 | 2 | 61 | TambonPhan Don |
| ตำบลเวียงคำ | 4 | 3 | 1 | 32 | TambonWiang Kham |

ตาราง 10 จำนวนสถานประกอบการที่พักแรม จำนวนห้องพัก จำนวนห้องพัก อำเภอและตำบล
 TABLE 10 NUMBER OF ACCOMMODATION ESTABLISHMENTS BY TYPE OF SERVICE ACCOMMODATION, AMPHOE AND TAMBON

| อำเภอ/ตำบล | จำนวน สถานประกอบการที่พัก accommodation establishments | ลักษณะการให้บริการที่พักแรม/ Type of service accommodation | | จำนวนห้องพัก เพื่อการท่องเที่ยว Number of rooms for travel | Amphoe/ Tambon |
|----------------------|---|---|---------------------------------------|---|------------------------|
| | | เพื่อการท่องเที่ยว Travel | ไม่ใช้เพื่อการท่องเที่ยว No travel | | |
| ตำบลแซแล | 1 | 1 | - | 8 | TambonChae Lae |
| ตำบลเชียงแหว | 6 | 4 | 2 | 34 | TambonChiang Wae |
| ตำบลห้วยแก้ง | 2 | 1 | 1 | 3 | TambonHuai Koeng |
| ตำบลเสอเพลอ | 1 | - | 1 | - | TambonSoe Phloe |
| ตำบลสีอ้อ | - | - | - | - | TambonSi O |
| ตำบลปะโค | 11 | 6 | 5 | 43 | TambonPa Kho |
| ตำบลผาสุก | 1 | - | 1 | - | TambonPha Suk |
| ตำบลทาลี | - | - | - | - | TambonTha Li |
| ตำบลกุ่มกาวปี | 4 | 2 | 2 | 19 | TambonKumphawapi |
| ตำบลหนองพัว | - | - | - | - | TambonNong Wa |
| อำเภอโนนสะอาด | 5 | 3 | 2 | 32 | AmphoeNon Sa-at |
| ตำบลโนนสะอาด | 5 | 3 | 2 | 32 | TambonNon Sa-at |
| ตำบลบึงแก้ว | - | - | - | - | TambonBung Kaeo |
| ตำบลโพธิ์ศรีสำราญ | - | - | - | - | TambonPho Si Samran |
| ตำบลหมานางาม | - | - | - | - | TambonThom Na Ngam |
| ตำบลหนองกุงศรี | - | - | - | - | TambonNong Kung Si |
| ตำบลโคกกลาง | - | - | - | - | TambonKhok Klang |
| อำเภอหนองหาน | 17 | 13 | 4 | 103 | AmphoeNong Han |
| ตำบลหนองหาน | 4 | 4 | - | 35 | TambonNong Han |
| ตำบลหนองเม็ก | 4 | 1 | 3 | 5 | TambonNong Mek |
| ตำบลพังงู | 2 | 2 | - | 22 | TambonPhang Ngu |
| ตำบลสะแบง | - | - | - | - | TambonSabaeng |

ตาราง 10 จำนวนสถานประกอบการที่พักแรม จำนวนห้องพัก จำนวนห้องพัก อำเภอและตำบล

TABLE 10 NUMBER OF ACCOMMODATION ESTABLISHMENTS BY TYPE OF SERVICE ACCOMMODATION, AMPHOE AND TAMBON

| อำเภอ/ตำบล | จำนวน สถานประกอบการที่พัก Number of accommodation establishments | ลักษณะการให้บริการที่พักแรม/ Type of service accommodation | | จำนวนห้องพัก เพื่อการท่องเที่ยว Number of rooms for travel | Amphoe/ Tambon |
|---------------------|--|---|---------------------------------------|---|------------------------|
| | | เพื่อการท่องเที่ยว Travel | ไม่ใช้เพื่อการท่องเที่ยว No travel | | |
| ตำบลศรีอยุ่ทวี | - | - | - | - | TambonSoi Phrao |
| ตำบลบ้านเชียง | 2 | 2 | - | 15 | TambonBan Chiang |
| ตำบลบ้านยา | - | - | - | - | TambonBan Ya |
| ตำบลโพนงาม | 1 | 1 | - | 4 | TambonPhon Ngam |
| ตำบลผักคต | 2 | 1 | 1 | 10 | TambonPhak Top |
| ตำบลหนองไผ่ | 2 | 2 | - | 12 | TambonNong Phai |
| ตำบลดอนห้วยโตก | - | - | - | - | TambonDon Hai Sok |
| ตำบลหนองสระปลา | - | - | - | - | TambonNong Sa Pla |
| อำเภอทุ่งฝน | 1 | - | 1 | - | AmphoeThung Fon |
| ตำบลทุ่งฝน | - | - | - | - | TambonThung Fon |
| ตำบลทุ่งใหญ่ | 1 | - | 1 | - | TambonThung Yai |
| ตำบลนาชุมแสง | - | - | - | - | TambonNa Chum Saeng |
| ตำบลนาทม | - | - | - | - | TambonNa Thom |
| อำเภอไชยวาน | 5 | 5 | - | 42 | AmphoeChai Wan |
| ตำบลไชยวาน | 5 | 5 | - | 42 | TambonChai Wan |
| ตำบลหนองเหล็ก | - | - | - | - | TambonNong Lak |
| ตำบลคำเกาะ | - | - | - | - | TambonKham Lo |
| ตำบลโพนสูง | - | - | - | - | TambonPhon Sung |
| อำเภอศรีธาตุ | 10 | 8 | 2 | 53 | AmphoeSi That |
| ตำบลศรีธาตุ | 6 | 6 | - | 43 | TambonSi That |
| ตำบลจ่าปี | 2 | - | 2 | - | TambonChampi |
| ตำบลบ้านโปร่ง | - | - | - | - | TambonBan Prong |

ตาราง 10 จำนวนสถานประกอบการที่พักแรม จำนวนห้องพัก จำนวนห้องพัก อำเภอและตำบล
 TABLE 10 NUMBER OF ACCOMMODATION ESTABLISHMENTS BY TYPE OF SERVICE ACCOMMODATION, AMPHOE AND TAMBON

| อำเภอ/ตำบล | จำนวน สถานประกอบการที่พัก Number of accommodation establishments | ลักษณะการให้บริการที่พักแรม/ Type of service accommodation | | จำนวนห้องพัก เพื่อการท่องเที่ยว Number of rooms for travel | Amphoe/ Tambon |
|-----------------------|--|---|---------------------------------------|---|--------------------------|
| | | เพื่อการท่องเที่ยว Travel | ไม่ใช้เพื่อการท่องเที่ยว No travel | | |
| ตำบลหัวคำ | 2 | 2 | - | 10 | TambonHua Na Kham |
| ตำบลหนองนกเขียน | - | - | - | - | TambonNong Nok Khian |
| ตำบลนายูง | - | - | - | - | TambonNa Yung |
| ตำบลตาตอง | - | - | - | - | TambonTat Thong |
| อำเภอวังสามหมอ | 21 | 17 | 4 | 134 | AmphoeWang Sam Mo |
| ตำบลหนองกุ้งน้ำ | 2 | - | 2 | - | TambonNong Kung Thap Ma |
| ตำบลหนองหญ้าไซ | 5 | 5 | - | 42 | TambonNong Ya Sai |
| ตำบลระยว | - | - | - | - | TambonBa Yao |
| ตำบลผาสุก | 1 | - | 1 | - | TambonPha Suk |
| ตำบลคำโคกสูง | - | - | - | - | TambonKham Khok Sung |
| ตำบลวังสามหมอ | 13 | 12 | 1 | 92 | TambonWang Sam Mo |
| อำเภอบ้านดุง | 18 | 13 | 5 | 119 | AmphoeBan Dung |
| ตำบลศรีสุทโธ | 3 | 3 | - | 21 | TambonSi Suttho |
| ตำบลบ้านดุง | 5 | 3 | 2 | 22 | TambonBan Dung |
| ตำบลดงเย็น | - | - | - | - | TambonDong Yen |
| ตำบลโพธิ์สูง | 1 | - | 1 | - | TambonPhon Sung |
| ตำบลอ้อมกอ | 1 | - | 1 | - | TambonOm Ko |
| ตำบลบ้านจันทน์ | - | - | - | - | TambonBan Chan |
| ตำบลบ้านชัย | 1 | - | 1 | - | TambonBan Chai |
| ตำบลนาโหม | - | - | - | - | TambonNa Mai |
| ตำบลอ่อนนาคับ | - | - | - | - | TambonThon Na Lap |
| ตำบลวังทอง | 3 | 3 | - | 41 | TambonWang Thong |

ตาราง 10 จำนวนสถานประกอบการที่พักแรม จำนวนที่พักแรม จำนวนห้องพัก อำเภอและตำบล

TABLE 10 NUMBER OF ACCOMMODATION ESTABLISHMENTS BY TYPE OF SERVICE ACCOMMODATION, AMPHOE AND TAMBON

| อำเภอ/ตำบล | จำนวน สถานประกอบการที่พัก accommodation establishments | ลักษณะการให้บริการที่พักแรม/ Type of service accommodation | | จำนวนห้องพัก เพื่อการท่องเที่ยว Number of rooms for travel | Amphoe/ Tambon |
|---------------------|---|---|---------------------------------------|---|-----------------------|
| | | เพื่อการท่องเที่ยว Travel | ไม่ใช้เพื่อการท่องเที่ยว No travel | | |
| | | | | | |
| ตำบลบ้านม่วง | 1 | 1 | - | 10 | TambonBan Muang |
| ตำบลบ้านตาตด | 3 | 3 | - | 25 | TambonBan Tat |
| ตำบลนาคำ | - | - | - | - | TambonNa Kham |
| อำเภอบ้านฝาง | 15 | 15 | - | 125 | AmphoeBan Phue |
| ตำบลบ้านฝาง | 4 | 4 | - | 37 | TambonBan Phue |
| ตำบลห้วยโศก | 4 | 4 | - | 40 | TambonHai Sok |
| ตำบลเจ็มน้ำ | 2 | 2 | - | 18 | TambonKhuea Nam |
| ตำบลคำบง | 2 | 2 | - | 9 | TambonKham Bong |
| ตำบลโนนทอง | - | - | - | - | TambonNon Thong |
| ตำบลข้าวสาร | 1 | 1 | - | 6 | TambonKhao San |
| ตำบลจำปาโมง | - | - | - | - | TambonChampa Mong |
| ตำบลกลางใหญ่ | 1 | 1 | - | 5 | TambonKlang Yai |
| ตำบลเมืองพาน | - | - | - | - | TambonMueang Phan |
| ตำบลคำตวง | - | - | - | - | TambonKham Duang |
| ตำบลหนองหัวตุ | - | - | - | - | TambonNong Hua Khu |
| ตำบลบ้านด้อ | - | - | - | - | TambonBan Kho |
| ตำบลหนองแวง | 1 | 1 | - | 10 | TambonNong Waeng |
| อำเภอน้ำโสม | 16 | 11 | 5 | 122 | AmphoeNam Som |
| ตำบลนงั่ว | 4 | 3 | 1 | 44 | TambonNa Ngua |
| ตำบลน้ำโสม | - | - | - | - | TambonNam Som |
| ตำบลหนองแวง | 3 | - | 3 | - | TambonNong Waeng |
| ตำบลบ้านหยวก | - | - | - | - | TambonBan Yuak |

ตาราง 10 จำนวนสถานประกอบการที่พักแรม จำนวนห้องพัก จำนวนห้องพัก อำเภอและตำบล

TABLE 10 NUMBER OF ACCOMMODATION ESTABLISHMENTS BY TYPE OF SERVICE ACCOMMODATION, AMPHOE AND TAMBON

| อำเภอ/ตำบล | จำนวน สถานประกอบการที่พัก Number of accommodation establishments | ลักษณะการให้บริการที่พักแรม/ Type of service accommodation | | จำนวนห้องพัก เพื่อการท่องเที่ยว Number of rooms for travel | Amphoe/ Tambon |
|----------------------|--|---|---------------------------------------|---|-------------------------|
| | | เพื่อการท่องเที่ยว Travel | ไม่ใช้เพื่อการท่องเที่ยว No travel | | |
| ตำบลโสมเยี่ยม | 1 | - | 1 | - | TambonSom Yiam |
| ตำบลศรีสำราญ | 8 | 8 | - | 78 | TambonSi Samran |
| ตำบลสามัคคี | - | - | - | - | TambonSamakhi |
| อำเภอเพ็ญ | 14 | 9 | 5 | 84 | AmphoePhen |
| ตำบลเพ็ญ | 5 | 4 | 1 | 19 | TambonPhen |
| ตำบลบ้านธาตุ | 4 | 3 | 1 | 49 | TambonBan That |
| ตำบลนาโพธิ์ | 1 | - | 1 | - | TambonNa Phu |
| ตำบลเชียงหวาง | 2 | 2 | - | 16 | TambonChiang Wang |
| ตำบลสุขุมเส้า | 1 | - | 1 | - | TambonSum Sao |
| ตำบลนาบัว | - | - | - | - | TambonNa Bua |
| ตำบลบ้านเหล่า | - | - | - | - | TambonBan Lao |
| อำเภอสร้างคอม | 6 | 4 | 2 | 25 | AmphoeSang Khom |
| ตำบลสร้างคอม | 3 | 1 | 2 | 4 | TambonSang Khom |
| ตำบลเชียงตา | 1 | 1 | - | 5 | TambonChiang Da |
| ตำบลบ้านยวด | - | - | - | - | TambonBan Yuat |
| ตำบลบ้านโคก | - | - | - | - | TambonBan Khok |
| ตำบลนาสะอาด | 2 | 2 | - | 16 | TambonNa Sa-at |
| ตำบลบ้านหินโงม | - | - | - | - | TambonBan Hin Ngom |
| อำเภอหนองแสง | 5 | 5 | - | 86 | AmphoeNong Saeng |
| ตำบลหนองแสง | 1 | 1 | - | 70 | TambonNong Saeng |
| ตำบลแสงสว่าง | - | - | - | - | TambonSaeng Sawang |
| ตำบลจอมศรี | - | - | - | - | TambonChom Si |

ตาราง 10 จำนวนสถานประกอบการที่พักแรม จำนวนห้องพัก จำนวนห้องพัก อำเภอและตำบล

TABLE 10 NUMBER OF ACCOMMODATION ESTABLISHMENTS BY TYPE OF SERVICE ACCOMMODATION, AMPHOE AND TAMBON

| อำเภอ/ตำบล | จำนวน สถานประกอบการที่พัก Number of accommodation establishments | ลักษณะการให้บริการที่พักแรม/ Type of service accommodation | | จำนวนห้องพัก เพื่อการท่องเที่ยว Number of rooms for travel | Amphoe/ Tambon |
|-----------------------------|--|---|---------------------------------------|---|----------------------------------|
| | | เพื่อการท่องเที่ยว Travel | ไม่ใช้เพื่อการท่องเที่ยว No travel | | |
| ตำบลเตาไผ่ | - | - | - | - | TambonTao Hai |
| ตำบลโคกกลาง | - | - | - | - | TambonKhok Klang |
| ตำบลสร้างแป้น | 1 | - | 1 | - | TambonSang Paen |
| ตำบลนาดี | - | - | - | - | TambonNa Di |
| ตำบลทับกุง | 4 | 4 | - | 16 | TambonThap Kung |
| อำเภอนายูง | 2 | 2 | - | 8 | AmphoeNa Yung |
| ตำบลนายูง | 1 | 1 | - | 5 | TambonNa Yung |
| ตำบลบ้านก้อง | - | - | - | - | TambonBan Kong |
| ตำบลนาแค | 1 | 1 | - | 3 | TambonNa Khae |
| ตำบลโนนทอง | - | - | - | - | TambonNon Thong |
| อำเภอพิบูลย์รักษ์ | 3 | 3 | - | 25 | AmphoePhibun Rak |
| ตำบลบ้านแดง | 1 | 1 | - | 5 | TambonBan Daeng |
| ตำบลนาทราย | - | - | - | - | TambonNa Sai |
| ตำบลดอนกลอย | 2 | 2 | - | 20 | TambonDon Kloi |
| อำเภอภูแก้ว | 2 | 2 | - | 11 | AmphoeKu Kaeo |
| ตำบลบ้านจืด | 1 | 1 | - | 10 | TambonBan Chit |
| ตำบลโนนทองอินทร์ | - | - | - | - | TambonNon Thong In |
| ตำบลค้อใหญ่ | - | - | - | - | TambonKho Yai |
| ตำบลคอนสาย | 1 | 1 | - | 1 | TambonKhon Sai |
| อำเภอประจักษ์ศิลปาคม | 2 | 2 | - | 8 | AmphoePrachak Sinlapakhom |
| ตำบลนาม่วง | - | - | - | - | TambonNa Muang |
| ตำบลห้วยสามพาด | 1 | 1 | - | 2 | TambonHuai Sam Phat |

ตาราง 10 จำนวนสถานประกอบการที่พักแรม จำนวนห้องพัก จำนวนห้องพัก อำเภอและตำบล

TABLE 10 NUMBER OF ACCOMMODATION ESTABLISHMENTS BY TYPE OF SERVICE ACCOMMODATION, AMPHOE AND TAMBON

| อำเภอ/ตำบล | จำนวน สถานประกอบการที่พัก Number of accommodation establishments | ลักษณะการให้บริการที่พักแรม/ Type of service accommodation | | จำนวนห้องพัก เพื่อการท่องเที่ยว Number of rooms for travel | Amphoe/ Tambon |
|--------------------|--|---|------------------------------------|---|-------------------------|
| | | เพื่อการท่องเที่ยว Travel | ไม่เพื่อการท่องเที่ยว No travel | | |
| ตำบลอุ้มจาน | 1 | 1 | - | 6 | TambonUm Chan |
| ในเขตเทศบาล | 247 | 175 | 72 | 4,911 | Municipal area |
| อำเภอเมืองอุดรธานี | 131 | 87 | 44 | 4,131 | AmphoeMueang Udon Thani |
| ตำบลหมากแข้ง | 79 | 55 | 24 | 3,635 | TambonMak Khaeng |
| ตำบลนิคมสงคราม | - | - | - | - | TambonNikhom Songkhro |
| ตำบลหนองบัว | 2 | 2 | - | 18 | TambonNong Bua |
| ตำบลบ้านดาด | 3 | 3 | - | 15 | TambonBan Tat |
| ตำบลโนนสูง | 1 | - | 1 | - | TambonNon Sung |
| ตำบลห่มหม่น | 3 | - | 3 | - | TambonMu Mon |
| ตำบลหนองนาคำ | 6 | 5 | 1 | 44 | TambonNong Na Kham |
| ตำบลนาดี | 12 | 3 | 9 | 47 | TambonNa Di |
| ตำบลบ้านเลื่อม | 8 | 8 | - | 115 | TambonBan Lueam |
| ตำบลสามพร้าว | 1 | 1 | - | 40 | TambonSam Phrao |
| ตำบลนาข่า | 2 | 2 | - | 64 | TambonNa Kha |
| ตำบลบ้านจั่น | 3 | 1 | 2 | 33 | TambonBan Chan |
| ตำบลหนองขอนกว้าง | 9 | 5 | 4 | 62 | TambonNong Khon Kwang |
| ตำบลโคกสะอาด | 1 | 1 | - | 54 | TambonKhok Sa-at |
| ตำบลหนองไผ่ | 1 | 1 | - | 4 | TambonNong Phai |
| อำเภอภูจันทร์ | 6 | 5 | 1 | 32 | AmphoeKut Chap |
| ตำบลภูจันทร์ | - | - | - | - | TambonKut Chap |
| ตำบลปะโค | - | - | - | - | TambonPa Kho |
| ตำบลเชียงเพ็ง | - | - | - | - | TambonChiang Pheng |

ตาราง 10 จำนวนสถานประกอบการที่พักแรม จำนวนที่พักแรม จำนวนห้องพัก อำเภอและตำบล

TABLE 10 NUMBER OF ACCOMMODATION ESTABLISHMENTS BY TYPE OF SERVICE ACCOMMODATION, AMPHOE AND TAMBON

| อำเภอ/ตำบล | จำนวน สถานประกอบการที่พัก Number of accommodation establishments | ลักษณะการให้บริการที่พักแรม/ Type of service accommodation | | จำนวนห้องพัก เพื่อการท่องเที่ยว Number of rooms for travel | Amphoe/ Tambon |
|-----------------------|--|---|---------------------------------------|---|--------------------------|
| | | เพื่อการท่องเที่ยว Travel | ไม่ใช้เพื่อการท่องเที่ยว No travel | | |
| ตำบลสร้างก่อ | 1 | 1 | - | 8 | TambonSang Ko |
| ตำบลเมืองเพี้ย | 5 | 4 | 1 | 24 | TambonMueang Phia |
| ตำบลตาลเลียน | - | - | - | - | TambonTan Lian |
| อำเภอหนองวัวซอ | 3 | 2 | 1 | 40 | AmphoeNong Wua So |
| ตำบลหมากหญ้า | - | - | - | - | TambonMak Ya |
| ตำบลหนองอี | 1 | 1 | - | 10 | TambonNong O |
| ตำบลอุ้มนุง | - | - | - | - | TambonUp Mung |
| ตำบลคูดหมากไฟ | - | - | - | - | TambonKut Mak Fai |
| ตำบลหนองบัวบาน | - | - | - | - | TambonNong Bua Ban |
| ตำบลโนนหวาย | 1 | - | 1 | - | TambonNon Wai |
| ตำบลหนองวัวซอ | 1 | 1 | - | 30 | TambonNong Wua So |
| อำเภอกุมภวาปี | 28 | 19 | 9 | 200 | AmphoeKumphawapi |
| ตำบลพันดอน | 4 | 2 | 2 | 61 | TambonPhan Don |
| ตำบลเวียงคำ | 4 | 3 | 1 | 32 | TambonWiang Kham |
| ตำบลแซแล | 1 | 1 | - | 8 | TambonChae Lae |
| ตำบลเชียงแห | 6 | 4 | 2 | 34 | TambonChiang Wae |
| ตำบลห้วยแก้ง | 2 | 1 | 1 | 3 | TambonHuai Koeng |
| ตำบลปะโค | 99 | 6 | 5 | 43 | TambonPa Kho |
| ตำบลกุมภวาปี | 2 | 2 | - | 19 | TambonKumphawapi |
| ตำบลหนองหัว | - | - | - | - | TambonNong Wa |
| อำเภอโนนสะอาด | 5 | 3 | 2 | 32 | AmphoeNon Sa-at |
| ตำบลโนนสะอาด | 5 | 3 | 2 | 32 | TambonNon Sa-at |

ตาราง 10 จำนวนสถานประกอบการที่พักแรม จำนวนห้องพัก จำนวนห้องพัก อำเภอและตำบล

TABLE 10 NUMBER OF ACCOMMODATION ESTABLISHMENTS BY TYPE OF SERVICE ACCOMMODATION, AMPHOE AND TAMBON

| อำเภอ/ตำบล | จำนวน สถานประกอบการที่พัก Number of accommodation establishments | ลักษณะการให้บริการที่พักแรม/ Type of service accommodation | | จำนวนห้องพัก เพื่อการท่องเที่ยว Number of rooms for travel | อำเภอ/ Tambon |
|---------------------|--|---|------------------------------------|---|------------------------|
| | | เพื่อการท่องเที่ยว Travel | ไม่เพื่อการท่องเที่ยว No travel | | |
| อำเภอหนองหาน | 10 | 6 | 4 | 36 | AmphoeNong Han |
| ตำบลหนองหาน | 1 | 1 | - | 5 | TambonNong Han |
| ตำบลหนองเม็ก | 4 | 1 | 3 | 5 | TambonNong Mek |
| ตำบลบ้านเชียง | 1 | 1 | - | 4 | TambonBan Chiang |
| ตำบลผักกาด | 2 | 1 | 1 | 10 | TambonPhak Top |
| ตำบลหนองไผ่ | 2 | 2 | - | 12 | TambonNong Phai |
| อำเภอทุ่งฝน | 1 | - | 1 | - | AmphoeThung Fon |
| ตำบลทุ่งฝน | - | - | - | - | TambonThung Fon |
| ตำบลทุ่งใหญ่ | 1 | - | 1 | - | TambonThung Yai |
| อำเภอบ้านดุง | 5 | 3 | 2 | 21 | AmphoeBan Dung |
| ตำบลศรีสุทโธ | 3 | 3 | - | 21 | TambonSi Sutttho |
| ตำบลบ้านดุง | 2 | - | 2 | - | TambonBan Dung |
| อำเภอบ้านฝาง | 6 | 6 | - | 43 | AmphoeBan Phue |
| ตำบลบ้านฝาง | 3 | 3 | - | 29 | TambonBan Phue |
| ตำบลคำบง | 2 | 2 | - | 9 | TambonKham Bong |
| ตำบลกลางใหญ่ | 1 | 1 | - | 5 | TambonKlang Yai |
| อำเภอน้ำโสม | 9 | 8 | 1 | 87 | AmphoeNam Som |
| ตำบลนาจิว | 4 | 3 | 1 | 44 | TambonNa Ngua |
| ตำบลน้ำโสม | - | - | - | - | TambonNam Som |
| ตำบลศรีสำราญ | 5 | 5 | - | 43 | TambonSi Samran |
| อำเภอเพ็ญ | 5 | 4 | 1 | 53 | AmphoePhen |
| ตำบลเพ็ญ | 1 | 1 | - | 4 | TambonPhen |

ตาราง 10 จำนวนสถานประกอบการที่พักแรม จำนวนที่พักแรม จำนวนห้องพัก อำเภอและตำบล

TABLE 10 NUMBER OF ACCOMMODATION ESTABLISHMENTS BY TYPE OF SERVICE ACCOMMODATION, AMPHOE AND TAMBON

| อำเภอ/ตำบล | จำนวน สถานประกอบการที่พัก accommodation establishments | ลักษณะการให้บริการที่พักแรม/ Type of service accommodation | | จำนวนห้องพัก เพื่อการท่องเที่ยว Number of rooms for travel | Amphoe/ Tambon |
|----------------|---|---|---------------------------------------|---|--------------------|
| | | เพื่อการท่องเที่ยว Travel | ไม่ใช้เพื่อการท่องเที่ยว No travel | | |
| ตำบลบ้านธาตุ | 4 | 3 | 1 | 49 | TambonBan That |
| อำเภอสร้างคอม | 3 | 1 | 2 | 4 | AmphoeSang Khom |
| ตำบลสร้างคอม | 3 | 1 | 2 | 4 | TambonSang Khom |
| ตำบลบ้านยวด | - | - | - | - | TambonBan Yuat |
| ตำบลบ้านโคก | - | - | - | - | TambonBan Khok |
| อำเภอหนองแสง | - | - | - | - | AmphoeNong Saeng |
| ตำบลแสงสว่าง | - | - | - | - | TambonSaeng Sawang |
| ตำบลนาดี | - | - | - | - | TambonNa Di |
| อำเภอโซ่พิพาน | 5 | 5 | - | 42 | AmphoeChat Wan |
| ตำบลไชยวาน | 5 | 5 | - | 42 | TambonChai Wan |
| ตำบลโพธิ์สูง | - | - | - | - | TambonPhon Sung |
| อำเภอศรีธาตุ | 8 | 6 | 2 | 40 | AmphoeSi That |
| ตำบลศรีธาตุ | 4 | 4 | - | 30 | TambonSi That |
| ตำบลจ่าปี | 2 | - | 2 | - | TambonChampi |
| ตำบลบ้านโปร่ง | - | - | - | - | TambonBan Prong |
| ตำบลหัวนาคำ | 2 | 2 | - | 10 | TambonHua Na Kham |
| อำเภอวังสามหมอ | 19 | 17 | 2 | 134 | AmphoeWang Sam Mo |
| ตำบลหนองหญ้าไซ | 5 | 5 | - | 42 | TambonNong Ya Sai |
| ตำบลชะยาว | - | - | - | - | TambonBa Yao |
| ตำบลผาสุก | 1 | - | 1 | - | TambonPha Suk |
| ตำบลวังสามหมอ | 13 | 12 | 1 | 92 | TambonWang Sam Mo |
| อำเภอนายูง | 1 | 1 | - | 5 | AmphoeNa Yung |

ตาราง 10 จำนวนสถานประกอบการที่พักแรม จำนวนที่พักแรม จำนวนห้องพัก อำเภอและตำบล

TABLE 10 NUMBER OF ACCOMMODATION ESTABLISHMENTS BY TYPE OF SERVICE ACCOMMODATION, AMPHOE AND TAMBON

| อำเภอ/ตำบล | จำนวน สถานประกอบการที่พัก accommodation establishments | ลักษณะการให้บริการที่พักแรม/ Type of service accommodation | | จำนวนห้องพัก เพื่อการท่องเที่ยว Number of rooms for travel | Amphoe/ Tambon |
|---------------------------|---|---|------------------------------------|---|--------------------------------|
| | | เพื่อการท่องเที่ยว Travel | ไม่เพื่อการท่องเที่ยว No travel | | |
| ตำบลนายูง | 1 | 1 | - | 5 | TambonNa Yung |
| ตำบลโนนทอง | - | - | - | - | TambonNon Thong |
| อำเภอภูแก้ว | 2 | 2 | - | 11 | AmphoeKu Kaeo |
| ตำบลบ้านจืด | 1 | 1 | - | 10 | TambonBan Chit |
| ตำบลคอนสาย | 1 | 1 | - | 1 | TambonKhon Sai |
| นอกระบบเทศบาล | 143 | 111 | 32 | 1,167 | Non - municipal area |
| อำเภอเมืองอุดรธานี | 67 | 57 | 10 | 639 | AmphoeMueang Udon Thani |
| ตำบลนิคมสงเคราะห์ | 1 | - | 1 | - | TambonNikhom Songkhro |
| ตำบลบ้านขาว | - | - | - | - | TambonBan Khao |
| ตำบลโนนสูง | 15 | 15 | - | 127 | TambonNon Sung |
| ตำบลห่มหม่น | 6 | 6 | - | 65 | TambonMu Mon |
| ตำบลเชียงยืน | 7 | 7 | - | 96 | TambonChiang Yuen |
| ตำบลหนองนาคำ | 10 | 6 | 4 | 52 | TambonNong Na Kham |
| ตำบลกุตุระ | 2 | 1 | 1 | 10 | TambonKut Sa |
| ตำบลนาดี | 5 | 5 | - | 71 | TambonNa Di |
| ตำบลบ้านเลื่อม | 2 | 2 | - | 8 | TambonBan Lueam |
| ตำบลเชียงพิณ | 2 | 1 | 1 | 14 | TambonChiang Phin |
| ตำบลสามพร้าว | 13 | 10 | 3 | 171 | TambonSam Phrao |
| ตำบลหนองไฮ | - | - | - | - | TambonNong Hai |
| ตำบลนาข่า | - | - | - | - | TambonNa Kha |
| ตำบลบ้านจั่น | 2 | 2 | - | 11 | TambonBan Chan |
| ตำบลหนองทอนแก้ว | - | - | - | - | TambonNong Khon Kwang |

ตาราง 10 จำนวนสถานประกอบการที่พักแรม จำนวนห้องพัก จำนวนห้องพัก อำเภอและตำบล

TABLE 10 NUMBER OF ACCOMMODATION ESTABLISHMENTS BY TYPE OF SERVICE ACCOMMODATION, AMPHOE AND TAMBON

| อำเภอ/ตำบล | จำนวน สถานประกอบการที่พัก Number of accommodation establishments | ลักษณะการให้บริการที่พักแรม/ Type of service accommodation | | จำนวนห้องพัก เพื่อการท่องเที่ยว Number of rooms for travel | Amphoe/ Tambon |
|--------------------------|--|---|---------------------------------------|---|-------------------------|
| | | เพื่อการท่องเที่ยว Travel | ไม่ใช้เพื่อการท่องเที่ยว No travel | | |
| ตำบลโคกสะอาด | 1 | 1 | - | 6 | TambonKhok Saat |
| ตำบลนาบัว | 1 | 1 | - | 8 | TambonNa Kwang |
| อำเภออุตุชัย | 2 | 1 | 1 | 13 | AmphoeKut Chap |
| ตำบลกุดจับ | 1 | - | 1 | - | TambonKut Chap |
| ตำบลหนองยุง | 1 | 1 | - | 13 | TambonKhon Yung |
| ตำบลสร้างก่อ | - | - | - | - | TambonSang Ko |
| ตำบลตาลเสี้ยน | - | - | - | - | TambonTan Lian |
| อำเภอหนองบัวระเหว | 2 | - | 2 | - | AmphoeNong Wu So |
| ตำบลหมากหญ้า | - | - | - | - | TambonMak Ya |
| ตำบลหนองอ้อ | 2 | - | 2 | - | TambonNong O |
| ตำบลน้ำพัน | - | - | - | - | TambonNam Phon |
| อำเภอชุมพวง | 9 | 3 | 6 | 46 | AmphoeKumphawapi |
| ตำบลตูมใต้ | 5 | 3 | 2 | 46 | TambonTum Tai |
| ตำบลเสอเพลอ | 1 | - | 1 | - | TambonSoe Phloe |
| ตำบลสี้อ | - | - | - | - | TambonSi O |
| ตำบลผาสุก | 1 | - | 1 | - | TambonPha Suk |
| ตำบลท่าลี่ | - | - | - | - | TambonTha Li |
| ตำบลชุมพวง | 2 | - | 2 | - | TambonKumphawapi |
| อำเภอโนนสะอาด | - | - | - | - | AmphoeNon Sa-at |
| ตำบลบึงแก้ว | - | - | - | - | TambonBung Kaeo |
| ตำบลโพธิ์ศรีสำราญ | - | - | - | - | TambonPho Si Samran |
| ตำบลหนองนา | - | - | - | - | TambonThom Na Ngam |

ตาราง 10 จำนวนสถานประกอบการที่พักแรม จำนวนที่พักแรม จำนวนห้องพัก อำเภอและตำบล

TABLE 10 NUMBER OF ACCOMMODATION ESTABLISHMENTS BY TYPE OF SERVICE ACCOMMODATION, AMPHOE AND TAMBON

| อำเภอ/ตำบล | จำนวน สถานประกอบการที่พัก accommodation establishments | ลักษณะการให้บริการที่พักแรม/ Type of service accommodation | | จำนวนห้องพัก เพื่อการท่องเที่ยว Number of rooms for travel | Amphoe/ Tambon |
|---------------------|---|---|---------------------------------------|---|------------------------|
| | | เพื่อการท่องเที่ยว Travel | ไม่ใช้เพื่อการท่องเที่ยว No travel | | |
| ตำบลหนองคูศรี | - | - | - | - | TambonNong Kung Si |
| ตำบลโคกกลาง | - | - | - | - | TambonKhok Klang |
| อำเภอหนองหาน | 7 | 7 | - | 67 | AmphoeNong Han |
| ตำบลหนองหาน | 3 | 3 | - | 30 | TambonNong Han |
| ตำบลพังง | 2 | 2 | - | 22 | TambonPhang Ngu |
| ตำบลสะแบง | - | - | - | - | TambonSabaeng |
| ตำบลร้อยพัว | - | - | - | - | TambonSoi Phrao |
| ตำบลบ้านเชียง | 1 | 1 | - | 11 | TambonBan Chiang |
| ตำบลบ้านยา | - | - | - | - | TambonBan Ya |
| ตำบลโพนงาม | 1 | 1 | - | 4 | TambonPhon Ngam |
| ตำบลดอนหายไศก | - | - | - | - | TambonDon Hai Sok |
| ตำบลหนองสระปลา | - | - | - | - | TambonNong Sa Pla |
| อำเภอทุ่งฝน | - | - | - | - | AmphoeThung Fon |
| ตำบลทุ่งฝน | - | - | - | - | TambonThung Fon |
| ตำบลนาชุมแสง | - | - | - | - | TambonNa Chum Saeng |
| ตำบลนาทม | - | - | - | - | TambonNa Thom |
| อำเภอไชยวาน | - | - | - | - | AmphoeChai Wan |
| ตำบลหนองหลัก | - | - | - | - | TambonNong Lak |
| ตำบลคำเกาะ | - | - | - | - | TambonKham Lo |
| อำเภอศรีธาตุ | 2 | 2 | - | 13 | AmphoeSi That |
| ตำบลศรีธาตุ | 2 | 2 | - | 13 | TambonSi That |
| ตำบลหนองนกเขียน | - | - | - | - | TambonNong Nok Khian |

ตาราง 10 จำนวนสถานประกอบการที่พักแรม จำนวนห้องพักแรม จำนวนห้องพัก อำเภอและตำบล

TABLE 10 NUMBER OF ACCOMMODATION ESTABLISHMENTS BY TYPE OF SERVICE ACCOMMODATION, AMPHOE AND TAMBON

| อำเภอ/ตำบล | จำนวน สถานประกอบการที่พัก Number of accommodation establishments | ลักษณะการให้บริการที่พักแรม/ Type of service accommodation | | จำนวนห้องพัก เพื่อการท่องเที่ยว Number of rooms for travel | Amphoe/ Tambon |
|-----------------------|--|---|---------------------------------------|---|--------------------------|
| | | เพื่อการท่องเที่ยว Travel | ไม่ใช้เพื่อการท่องเที่ยว No travel | | |
| ตำบลนายูง | - | - | - | - | TambonNa Yung |
| ตำบลตาตอง | - | - | - | - | TambonTat Thong |
| อำเภอวังสามหมอ | 2 | - | 2 | - | AmphoeWang Sam Mo |
| ตำบลหนองกุ้งน้ำ | 2 | - | 2 | - | TambonNong Kung Thap Ma |
| ตำบลคำโคกสูง | - | - | - | - | TambonKham Khok Sung |
| อำเภอบ้านดุง | 13 | 10 | 3 | 98 | AmphoeBan Dung |
| ตำบลบ้านดุง | 3 | 3 | - | 22 | TambonBan Dung |
| ตำบลดงเย็น | - | - | - | - | TambonDong Yen |
| ตำบลโพนสูง | 1 | - | 1 | - | TambonPhon Sung |
| ตำบลอ้อมกอ | 1 | - | 1 | - | TambonOm Ko |
| ตำบลบ้านจันทน์ | - | - | - | - | TambonBan Chan |
| ตำบลบ้านชัย | 1 | - | 1 | - | TambonBan Chai |
| ตำบลนาใหม่ | - | - | - | - | TambonNa Mai |
| ตำบลดอนนาเล้า | - | - | - | - | TambonThon Na Lap |
| ตำบลวังทอง | 3 | 3 | - | 41 | TambonWang Thong |
| ตำบลบ้านม่วง | 1 | 1 | - | 10 | TambonBan Muang |
| ตำบลบ้านตาต | 3 | 3 | - | 25 | TambonBan Tat |
| ตำบลนาคำ | - | - | - | - | TambonNa Kham |
| อำเภอบ้านฝาง | 9 | 9 | - | 82 | AmphoeBan Phue |
| ตำบลบ้านฝาง | 1 | 1 | - | 8 | TambonBan Phue |
| ตำบลห้วยโศก | 4 | 4 | - | 40 | TambonHai Sok |
| ตำบลเขื่อนน้ำ | 2 | 2 | - | 18 | TambonKhuea Nam |

ตาราง 10 จำนวนสถานประกอบการที่พักแรม จำนวนห้องพัก จำนวนห้องพัก อำเภอและตำบล

TABLE 10 NUMBER OF ACCOMMODATION ESTABLISHMENTS BY TYPE OF SERVICE ACCOMMODATION, AMPHOE AND TAMBON

| อำเภอ/ตำบล | จำนวน สถานประกอบการที่พัก Number of accommodation establishments | ลักษณะการให้บริการที่พักแรม/ Type of service accommodation | | จำนวนห้องพัก เพื่อการท่องเที่ยว Number of rooms for travel | Amphoe/ Tambon |
|--------------------|--|---|---------------------------------------|---|----------------------|
| | | เพื่อการท่องเที่ยว Travel | ไม่ใช้เพื่อการท่องเที่ยว No travel | | |
| ตำบลโนนทอง | - | - | - | - | TambonNon Thong |
| ตำบลข้าวสาร | 1 | 1 | - | 6 | TambonKhao San |
| ตำบลจำป๋อโม่ง | - | - | - | - | TambonChampa Mong |
| ตำบลเมืองพาน | - | - | - | - | TambonMueang Phan |
| ตำบลคำด้วง | - | - | - | - | TambonKham Duang |
| ตำบลหนองหัวคู | - | - | - | - | TambonNong Hua Khu |
| ตำบลบ้านด้อ | - | - | - | - | TambonBan Kho |
| ตำบลหนองแวง | 1 | 1 | - | 10 | TambonNong Waeng |
| อำเภอน้ำโสม | 7 | 3 | 4 | 35 | AmphoeNam Som |
| ตำบลนัว | - | - | - | - | TambonNa Ngua |
| ตำบลน้ำโสม | - | - | - | - | TambonNam Som |
| ตำบลหนองแวง | 3 | - | 3 | - | TambonNong Waeng |
| ตำบลบ้านหยวก | - | - | - | - | TambonBan Yuak |
| ตำบลโสมเยี่ยม | 1 | - | 1 | - | TambonSom Yiam |
| ตำบลศรีสำราญ | 3 | 3 | - | 35 | TambonSi Samran |
| ตำบลสามัคคี | - | - | - | - | TambonSamakhi |
| อำเภอเพ็ญ | 9 | 5 | 4 | 31 | AmphoePhen |
| ตำบลเพ็ญ | 4 | 3 | 1 | 15 | TambonPhen |
| ตำบลนาพุ | 1 | - | 1 | - | TambonNa Phu |
| ตำบลเชียงหวาง | 2 | 2 | - | 16 | TambonChiang Wang |
| ตำบลสุ่มเส้า | 1 | - | 1 | - | TambonSum Sao |
| ตำบลนาบัว | - | - | - | - | TambonNa Bua |

ตาราง 10 จำนวนสถานประกอบการที่พักแรม จำนวนที่พักแรม จำนวนห้องพัก อำเภอและตำบล

TABLE 10 NUMBER OF ACCOMMODATION ESTABLISHMENTS BY TYPE OF SERVICE ACCOMMODATION, AMPHOE AND TAMBON

| อำเภอ/ตำบล | จำนวน สถานประกอบการที่พัก Number of accommodation establishments | ลักษณะการให้บริการที่พักแรม/ Type of service accommodation | | จำนวนห้องพัก เพื่อการท่องเที่ยว Number of rooms for travel | Amphoe/ Tambon |
|--------------------------|--|---|---------------------------------------|---|-------------------------|
| | | เพื่อการท่องเที่ยว Travel | ไม่ใช้เพื่อการท่องเที่ยว No travel | | |
| ตำบลบ้านเหล่า | - | - | - | - | TambonBan Lao |
| ตำบลจอมศรี | - | - | - | - | TambonChom Si |
| ตำบลเตาไผ่ | - | - | - | - | TambonTao Hai |
| ตำบลโคกกลาง | - | - | - | - | TambonKhok Klang |
| ตำบลสร้างแป้น | 1 | - | 1 | - | TambonSang Paen |
| อำเภอสร้างคอม | 3 | - | 3 | 21 | AmphoeSang Khom |
| ตำบลเชียงดา | 1 | 1 | - | 5 | TambonChiang Da |
| ตำบลนาสะอาด | 2 | 2 | - | 16 | TambonNa Sa-at |
| ตำบลบ้านหินโงม | - | - | - | - | TambonBan Hin Ngom |
| อำเภอหนองแสง | 5 | - | 5 | 86 | AmphoeNong Saeng |
| ตำบลหนองแสง | 1 | 1 | - | 70 | TambonNong Saeng |
| ตำบลแสงสว่าง | - | - | - | - | TambonSaeng Sawang |
| ตำบลทับนุง | 4 | 4 | - | 16 | TambonThap Nung |
| อำเภอนายูง | 1 | - | 1 | 3 | AmphoeNa Yung |
| ตำบลบ้านก้อง | - | - | - | - | TambonBan Kong |
| ตำบลนาแค | 1 | 1 | - | 3 | TambonNa Khae |
| อำเภอพิบูลย์รักษ์ | 3 | - | 3 | 25 | AmphoePhibun Rak |
| ตำบลบ้านแดง | 1 | 1 | - | 5 | TambonBan Daeng |
| ตำบลนาทราย | - | - | - | - | TambonNa Sai |
| ตำบลดอนกลอย | 2 | 2 | - | 20 | TambonDon Kloi |
| อำเภอภูแก้ว | - | - | - | - | AmphoeKu Kaeo |
| ตำบลโนนทองอินทร์ | - | - | - | - | TambonNon Thong In |

ตาราง 10 จำนวนสถานประกอบการที่พักแรม จำนวนที่พักแรม จำนวนห้องพัก อำเภอและตำบล

TABLE 10 NUMBER OF ACCOMMODATION ESTABLISHMENTS BY TYPE OF SERVICE ACCOMMODATION, AMPHOE AND TAMBON

| อำเภอ/ตำบล | จำนวน สถานประกอบการที่พัก Number of accommodation establishments | ลักษณะการให้บริการที่พักแรม/ Type of service accommodation | | จำนวนห้องพัก เพื่อการท่องเที่ยว Number of rooms for travel | อำเภอ/ Tambon |
|-----------------------------|--|---|------------------------------------|---|----------------------------------|
| | | เพื่อการท่องเที่ยว Travel | ไม่เพื่อการท่องเที่ยว No travel | | |
| ตำบลคูใหญ่ | - | - | - | - | TambonKho Yai |
| อำเภอประจักษ์ศิลปาคม | 2 | 2 | - | 8 | AmphoePrachak Sinlapakhom |
| ตำบลนาม่วง | - | - | - | - | TambonNa Muang |
| ตำบลห้วยสามพาด | 1 | 1 | - | 2 | TambonHuai Sam Phat |
| ตำบลอุ่มจาน | 1 | 1 | - | 6 | TambonUm Chan |

หมายเหตุ : สถานประกอบการที่พักแรม หมายถึง โรงแรมและรีสอร์ท เกสต์เฮาส์ โฮสเทลที่พักแรมในชนบท (รหัส 55101 55102 และ 55103)

Note : Accommodation establishments refer to hotels and resort, guesthouses and home stays (Code 55101, 55102 and 55103)

ที่มา : สำนักอุตสาหกรรมการท่องเที่ยว (ข้อมูลพื้นฐาน) จังหวัดอุดรธานี สำนักงานสถิติแห่งชาติ กระทรวงดิจิทัลเพื่อเศรษฐกิจและสังคม

Source : The 2017 Industrial Census (Basic Information), Udon Thani Province, National Statistical Office, Ministry of Digital Economy and Society.

ตาราง 11 จำนวนสถานประกอบการ จำนวนตามการมี การใช้เทคโนโลยีสารสนเทศและการสื่อสาร อำเภอ และตำบล

TABLE 11 NUMBER OF ESTABLISHMENTS BY THE USE OF INFORMATION AND COMMUNICATION TECHNOLOGY, AMPHOE AND TAMBON

| อำเภอ/ตำบล | จำนวน สถานประกอบการ Number of establishments | การมี การใช้เทคโนโลยีสารสนเทศและการสื่อสาร / The use of information and communication technology | | | | การ ขายสินค้าหรือบริการผ่านทางอินเทอร์เน็ต | | | | Amphoe/Tambon | |
|---------------------------|---|--|----------------|---------------------------------|---------------|---|---|---------------------------------|--------------|---------------|--------------------------------|
| | | การใช้คอมพิวเตอร์ Use computer | | ใช้อินเทอร์เน็ต Use internet | | การขายผ่านทางเว็บไซต์ Sales of goods via internet | | ขายผ่านทาง Social Network | | | |
| | | ใช้ / Use ที่สถาน ตนเอง Use own place | ไม่ใช้ None | ใช้ Yes | ไม่ใช้ No | ขายผ่านทางเว็บไซต์ ของตนเอง Sale through own website | ขายผ่านทางเว็บไซต์ ของผู้อื่น Sale through other website | อีเล็คทรอนิกส์ e-Marketplace | ไม่มี No | | |
| จังหวัดอุดรธานี | 38,899 | 4,270 | 33,704 | 4,720 | 34,179 | 528 | 111 | 152 | 1,124 | 37,299 | Udon Thani |
| อำเภอเมืองอุดรธานี | 16,958 | 2,965 | 13,418 | 3,390 | 13,568 | 467 | 72 | 103 | 955 | 15,597 | AmphoeMueang Udon Thani |
| ตำบลหมากแข้ง | 9,110 | 2,544 | 6,023 | 2,946 | 6,164 | 431 | 50 | 92 | 894 | 7,856 | TambonMak Khaeng |
| ตำบลบิณฑลสงคราม | 196 | 6 | 190 | 6 | 190 | - | - | - | - | 196 | TambonNikhom Songkhro |
| ตำบลบ้านนา | 153 | 1 | 152 | 1 | 152 | - | - | - | - | 153 | TambonBan Khao |
| ตำบลหนองบัว | 1,008 | 9 | 999 | 9 | 999 | - | - | - | - | 1,008 | TambonNong Bua |
| ตำบลบ้านดาด | 244 | 4 | 240 | 4 | 240 | - | 1 | - | - | 243 | TambonBan Tat |
| ตำบลโนนสูง | 573 | 60 | 483 | 72 | 501 | 5 | - | 2 | 10 | 556 | TambonNon Sung |
| ตำบลหมู่มื่น | 611 | 46 | 565 | 45 | 566 | 2 | 1 | - | - | 608 | TambonMu Mon |
| ตำบลเชียงยืน | 303 | - | 303 | - | 303 | - | - | - | - | 303 | TambonChiang Yuen |
| ตำบลหนองน้ำคำ | 584 | 42 | 542 | 57 | 527 | 3 | 2 | - | 5 | 574 | TambonNong Na Kham |
| ตำบลกุดสระ | 214 | - | 214 | - | 214 | - | - | - | - | 214 | TambonKut Sa |
| ตำบลนาดี | 302 | 51 | 251 | 49 | 253 | 3 | - | - | - | 299 | TambonNa Di |
| ตำบลบ้านเลื่อม | 611 | 72 | 538 | 72 | 539 | 15 | 14 | 9 | 13 | 582 | TambonBan Lueam |
| ตำบลเชียงพิณ | 156 | 2 | 154 | 2 | 154 | 1 | - | - | - | 155 | TambonChiang Phin |
| ตำบลสามพร้าว | 923 | 26 | 897 | 26 | 897 | - | - | - | - | 923 | TambonSam Phrao |
| ตำบลหนองไฮ | 152 | 3 | 149 | 3 | 149 | - | - | - | - | 152 | TambonNong Hai |
| ตำบลนาข้าว | 465 | 11 | 454 | 19 | 446 | 2 | 1 | - | - | 462 | TambonNa Kha |
| ตำบลบ้านจั่น | 513 | 63 | 449 | 61 | 452 | 4 | 2 | - | 33 | 475 | TambonBan Chan |
| ตำบลหนองขอนกว้าง | 367 | 22 | 345 | 15 | 352 | - | 1 | - | - | 366 | TambonNong Khon Kwang |

ตาราง 11 จำนวนสถานประกอบการ จำนวนตามการมี การใช้เทคโนโลยีสารสนเทศและการสื่อสาร อำเภอ และตำบล
 TABLE 11 NUMBER OF ESTABLISHMENTS BY THE USE OF INFORMATION AND COMMUNICATION TECHNOLOGY, AMPHOE AND TAMBON

| อำเภอ/ตำบล | จำนวน สถานประกอบการ Number of establishments | การมี การใช้เทคโนโลยีสารสนเทศและการสื่อสาร / The use of information and communication technology | | | | | | | | | | อำเภอ/Tambon | | |
|-----------------------|---|--|----------------|------------------------------------|--------------|--|---|--|------------------------------|--|----------|--------------|--------------------------|--------------------|
| | | การใช้คอมพิวเตอร์ Use computer | | การใช้อินเทอร์เน็ต Use internet | | การขายสินค้าหรือบริการผ่านทางอินเทอร์เน็ต Sales of goods via internet | | การขายผ่านทางเว็บไซต์ Sales through other website | | การขายผ่านทางโซเชียลเน็ตเวิร์ก Social Network | | | | |
| | | ใช้ / Use ที่สถานที่ ตนเอง Use own place | ไม่ใช้ None | ใช้ Yes | ไม่ใช้ No | ขายผ่านทางเว็บไซต์ Sale through own website | ขายผ่านช่องทางอื่น Sale through other website | ขายผ่านตลาดกลาง อีเล็คทรอนิกส์ e-Marketplace | ขายผ่านทาง Social Network | ไม่มี No | | | | |
| ตำบลโคกสะอาด | 170 | 2 | - | 168 | 2 | 168 | 1 | - | - | - | - | 169 | TambonKhook Sa-at | |
| ตำบลนาแกว่ง | 142 | - | - | 142 | - | 142 | - | - | - | - | - | 142 | TambonNa Kwang | |
| ตำบลหนองไผ่ | 161 | 1 | - | 160 | 1 | 160 | - | - | - | - | - | 161 | TambonNong Phai | |
| อำเภออุตุชัย | 1,266 | 13 | 1 | 1,252 | 19 | 1,247 | 1 | - | - | - | - | 2 | AmphoeKut Chap | |
| ตำบลกุตุชัย | 130 | 2 | 1 | 127 | 2 | 128 | 1 | - | - | - | - | 129 | TambonKut Chap | |
| ตำบลปะโค | 151 | 1 | - | 150 | 7 | 144 | - | - | - | - | - | 151 | TambonPa Kho | |
| ตำบลหนองม่วง | 138 | 2 | - | 136 | 2 | 136 | - | - | - | - | 1 | 137 | TambonKhon Yung | |
| ตำบลเชียงเพ็ง | 161 | 2 | - | 159 | 2 | 159 | - | - | - | - | - | 161 | TambonChiang Pheng | |
| ตำบลสร้างก่อ | 152 | 2 | - | 150 | 2 | 150 | - | - | - | - | 1 | 151 | TambonSang Ko | |
| ตำบลเมืองเพี้ย | 481 | 3 | - | 478 | 3 | 478 | - | - | - | - | - | 481 | TambonMueang Phia | |
| ตำบลศาลเตียน | 53 | 1 | - | 52 | 1 | 52 | - | - | - | - | - | 53 | TambonTan Lian | |
| อำเภอหนองวัวซอ | 1,243 | 49 | - | 1,194 | 51 | 1,192 | 2 | - | - | - | 2 | 3 | AmphoeNong Wua So | |
| ตำบลหมากหญ้า | 247 | 17 | - | 230 | 17 | 230 | - | - | - | - | - | 1 | 246 | TambonMak Ya |
| ตำบลหนองอ้อ | 186 | 5 | - | 181 | 6 | 180 | - | - | - | - | - | - | 186 | TambonNong O |
| ตำบลอุ้มผาง | 158 | 3 | - | 155 | - | 158 | - | - | - | - | - | - | 158 | TambonUp Mung |
| ตำบลกุตุมาทไฟ | 159 | 1 | - | 158 | 1 | 158 | - | - | - | - | - | - | 159 | TambonKut Mak Fai |
| ตำบลน้ำพัน | 103 | 1 | - | 102 | - | 103 | - | - | - | - | - | - | 103 | TambonNam Phon |
| ตำบลหนองบัวบาน | 132 | 2 | - | 130 | 2 | 130 | - | - | - | - | - | - | 132 | TambonNong Bua Ban |
| ตำบลโนนหวาย | 154 | 3 | - | 151 | 2 | 152 | - | - | - | - | - | - | 154 | TambonNon Wai |
| ตำบลหนองวัวซอ | 104 | 17 | - | 87 | 23 | 81 | 2 | - | - | 2 | 2 | 98 | TambonNong Wua So | |

ตาราง 11 จำนวนสถานประกอบการ จำนวนตามการมีการใช้เทคโนโลยีสารสนเทศและการสื่อสาร อำเภอ และตำบล

TABLE 11 NUMBER OF ESTABLISHMENTS BY THE USE OF INFORMATION AND COMMUNICATION TECHNOLOGY, AMPHOE AND TAMBON

| อำเภอ/ตำบล | จำนวน สถานประกอบการ Number of establishments | การมี การใช้เทคโนโลยีสารสนเทศและการสื่อสาร / The use of information and communication technology | | | | | | | | | | Amphoe/Tambon | |
|----------------------|---|--|----------------|-------------------------------------|--------------|--|---|---|----------------|------------------------------|--------------|-------------------------|-------------|
| | | การใช้คอมพิวเตอร์ Use computer | | การใช้ อินเทอร์เน็ต Use internet | | การขายสินค้าหรือบริการผ่านทางอินเทอร์เน็ต Sales of goods via internet | | การขายผ่านทางเว็บไซต์ Sales through other website | | ขายผ่านทาง Social Network | | | ไม่มี No |
| | | ใช้ / Use | ไม่ใช้ None | ใช้ Yes | ไม่ใช้ No | ขายผ่านทางเว็บไซต์ Sale through own website | ขายผ่านทางเว็บไซต์ Sale through other website | อินเทอร์เน็ตกลาง e-Marketplace | Social Network | | | | |
| อำเภออุ้มผาง | 2,870 | 143 | 34 | 2,693 | 138 | 2,732 | 5 | 7 | 2 | 22 | 2,843 | AmphoeKumphawapi | |
| ตำบลตูมใต้ | 140 | 6 | - | 134 | 5 | 135 | - | - | - | 1 | 139 | TambonTum Tai | |
| ตำบลพันดอน | 532 | 50 | 1 | 481 | 38 | 494 | - | 7 | 2 | 14 | 517 | TambonPhan Don | |
| ตำบลวังคำ | 231 | - | 1 | 230 | - | 231 | - | - | - | - | 231 | TambonWiang Kham | |
| ตำบลแซงแล | 153 | 4 | - | 149 | 4 | 149 | - | - | - | 1 | 152 | TambonChae Lae | |
| ตำบลเชียงแหว | 118 | 2 | 22 | 94 | 1 | 117 | - | - | - | - | 118 | TambonChiang Wae | |
| ตำบลหัวขี้เก็ง | 135 | 5 | - | 130 | 13 | 122 | - | - | - | - | 135 | TambonHui Koeng | |
| ตำบลเสาเหลอ | 215 | - | - | 215 | - | 215 | - | - | - | - | 215 | TambonSoe Phloe | |
| ตำบลเสือ | 88 | 2 | - | 86 | 2 | 86 | - | - | - | - | 88 | TambonSi O | |
| ตำบลปะโค | 192 | 3 | - | 189 | 5 | 187 | 1 | - | - | - | 191 | TambonPa Kho | |
| ตำบลผาสุก | 107 | 5 | - | 102 | 6 | 101 | 1 | - | - | 4 | 103 | TambonPha Suk | |
| ตำบลท่าลี่ | 112 | 10 | 2 | 100 | 12 | 100 | - | - | - | - | 112 | TambonTha Li | |
| ตำบลกุมภวาปี | 716 | 52 | 8 | 656 | 48 | 668 | 3 | - | - | 2 | 711 | TambonKumphawapi | |
| ตำบลหนองหว้า | 131 | 4 | - | 127 | 4 | 127 | - | - | - | - | 131 | TambonNong Wa | |
| อำเภอโนนสะอาด | 989 | 19 | 1 | 969 | 24 | 965 | - | - | - | 2 | 987 | AmphoeNon Sa-at | |
| ตำบลโนนสะอาด | 408 | 11 | 1 | 396 | 16 | 392 | - | - | - | 2 | 406 | TambonNon Sa-at | |
| ตำบลปungแก้ว | 171 | - | - | 171 | - | 171 | - | - | - | - | 171 | TambonBung Kaeo | |
| ตำบลโพธิ์ศรีสำราญ | 125 | - | - | 125 | - | 125 | - | - | - | - | 125 | TambonPho Si Samran | |
| ตำบลพนมงาม | 108 | 7 | - | 101 | 6 | 102 | - | - | - | - | 108 | TambonThom Na Ngam | |
| ตำบลหนองกุงศรี | 98 | 1 | - | 97 | 1 | 97 | - | - | - | - | 98 | TambonNong Kung Si | |

ตาราง 11 จำนวนสถานประกอบการ จำนวนตามการมีการใช้เทคโนโลยีสารสนเทศและการสื่อสาร อำเภอ และตำบล

TABLE 11 NUMBER OF ESTABLISHMENTS BY THE USE OF INFORMATION AND COMMUNICATION TECHNOLOGY, AMPHOE AND TAMBON

| อำเภอ/ตำบล | จำนวน สถานประกอบการ Number of establishments | การมี การใช้เทคโนโลยีสารสนเทศและการสื่อสาร / The use of information and communication technology | | | | | | การขายสินค้าหรือบริการผ่านทางอินเทอร์เน็ต | | | | อำเภอ/Tambon |
|---------------------|---|--|----------------|---------------------------------|--------------|---|---|--|-----------|------------------------------|------------------------|------------------|
| | | การใช้คอมพิวเตอร์ Use computer | | ใช้อินเทอร์เน็ต Use internet | | การขายผ่านทางเว็บไซต์ Sales of goods via internet | | การขายผ่านทางเว็บไซต์ Sales of goods via internet | | ขายผ่านทาง Social Network | ไม่มี No | |
| | | ใช้ / Use | ไม่ใช้ None | ใช้ Yes | ไม่ใช้ No | ขายผ่านทางเว็บไซต์ ของตนเอง Sale through own website | ขายผ่านทางเว็บไซต์ ของผู้อื่น Sale through other website | ขายผ่านตลาดกลาง อิเล็กทรอนิกส์ e-Marketplace | | | | |
| ตำบลโคกกลาง | 79 | - | 79 | 1 | 78 | - | - | - | - | - | 79 | TambonKkok Klang |
| อำเภอหนองหาน | 1,905 | 129 | 1,775 | 150 | 1,755 | 4 | 2 | 1 | 13 | 1,887 | AmphoeNong Han | |
| ตำบลหนองหาน | 411 | 81 | 330 | 88 | 323 | 2 | 1 | 1 | 10 | 398 | TambonNong Han | |
| ตำบลหนองเม็ก | 261 | 34 | 227 | 47 | 214 | 2 | 1 | - | - | 259 | TambonNong Mek | |
| ตำบลพังง | 134 | - | 133 | - | 134 | - | - | - | - | 134 | TambonPhang Ngu | |
| ตำบลสะแบง | 99 | - | 99 | - | 99 | - | - | - | - | 99 | TambonSabaeng | |
| ตำบลศรีอยุ่ | 118 | - | 118 | - | 118 | - | - | - | - | 118 | TambonSoi Phrao | |
| ตำบลบ้านเชียง | 142 | 3 | 139 | 5 | 137 | - | - | - | 3 | 139 | TambonBan Chiang | |
| ตำบลบ้านยา | 105 | 7 | 98 | 7 | 98 | - | - | - | - | 105 | TambonBan Ya | |
| ตำบลโพธิ์งาม | 232 | 1 | 231 | 1 | 231 | - | - | - | - | 232 | TambonPhon Ngam | |
| ตำบลฝักตบ | 154 | 3 | 151 | 2 | 152 | - | - | - | - | 154 | TambonPhak Top | |
| ตำบลหนองไผ่ | 119 | - | 119 | - | 119 | - | - | - | - | 119 | TambonNong Phai | |
| ตำบลดอนหอยไต | 48 | - | 48 | - | 48 | - | - | - | - | 48 | TambonDon Hai Sok | |
| ตำบลหนองสระปลา | 82 | - | 82 | - | 82 | - | - | - | - | 82 | TambonNong Sa Pla | |
| อำเภอทุ่งฝน | 373 | 31 | 342 | 33 | 340 | 1 | - | 1 | 18 | 353 | AmphoeThung Fon | |
| ตำบลทุ่งฝน | 159 | 24 | 135 | 25 | 134 | - | - | - | 16 | 143 | TambonThung Fon | |
| ตำบลทุ่งใหญ่ | 146 | 1 | 145 | 1 | 145 | 1 | - | - | - | 145 | TambonThung Yai | |
| ตำบลนาชุมแสง | 38 | 5 | 33 | 5 | 33 | - | - | - | 2 | 36 | TambonNa Chum Saeng | |
| ตำบลนาทม | 30 | 1 | 29 | 2 | 28 | - | - | 1 | - | 29 | TambonNa Thom | |
| อำเภอไชยวาน | 657 | 12 | 645 | 11 | 646 | 1 | - | - | - | 656 | AmphoeChai Wan | |

ตาราง 11 จำนวนสถานประกอบการ จำนวนตามการมีการใช้เทคโนโลยีสารสนเทศและการสื่อสาร อำเภอ และตำบล
 TABLE 11 NUMBER OF ESTABLISHMENTS BY THE USE OF INFORMATION AND COMMUNICATION TECHNOLOGY, AMPHOE AND TAMBON

| อำเภอ/ตำบล | จำนวน สถานประกอบการ Number of establishments | การมี การใช้เทคโนโลยีสารสนเทศและการสื่อสาร / The use of information and communication technology | | | | การ ขายสินค้าหรือบริการผ่านทางอินเทอร์เน็ต | | | | Amphoe/Tambon | | |
|-----------------------|---|--|----------------|---------------------------------|--------------|--|---|--|------------------------------|---------------|--------------|--------------------------|
| | | การใช้คอมพิวเตอร์ Use computer | | ใช้อินเทอร์เน็ต Use internet | | การขายสินค้าหรือบริการผ่านทางอินเทอร์เน็ต Sales of goods via internet | | ขายผ่านทาง | | | | |
| | | ใช้ / Use ที่สถาน ตนเอง Use own place | ไม่ใช้ None | ใช้ Yes | ไม่ใช้ No | ขายผ่านทางเว็บไซต์ ของตนเอง Sale through own website | ขายผ่านทางเว็บไซต์ ของผู้อื่น Sale through other website | ขายผ่านตลาดกลาง อิเล็กทรอนิกส์ e-Marketplace | ขายผ่านทาง Social Network | | | |
| ตำบลไชยวาน | 346 | 12 | - | 334 | 11 | 335 | 1 | - | - | - | 345 | TambonChat Wan |
| ตำบลหนองเหล็ก | 111 | - | - | 111 | - | 111 | - | - | - | - | 111 | TambonNong Lak |
| ตำบลคำเกาะ | 89 | - | - | 89 | - | 89 | - | - | - | - | 89 | TambonKham Lo |
| ตำบลโพ้นสูง | 111 | - | - | 111 | - | 111 | - | - | - | - | 111 | TambonPhon Sung |
| อำเภอศรีธาตุ | 934 | 47 | 22 | 865 | 43 | 891 | - | - | - | - | 934 | AmphoeSi That |
| ตำบลศรีธาตุ | 308 | 43 | 22 | 243 | 41 | 267 | - | - | - | - | 308 | TambonSi That |
| ตำบลจ่าปี | 165 | - | - | 165 | - | 165 | - | - | - | - | 165 | TambonChampi |
| ตำบลบ้านโปร่ง | 99 | - | - | 99 | - | 99 | - | - | - | - | 99 | TambonBan Prong |
| ตำบลหัวนาคำ | 170 | 2 | - | 168 | - | 170 | - | - | - | - | 170 | TambonHua Na Kham |
| ตำบลหนองนงเกษียน | 78 | - | - | 78 | - | 78 | - | - | - | - | 78 | TambonNong Nok Khian |
| ตำบลนาขุ่น | 39 | 1 | - | 38 | 1 | 38 | - | - | - | - | 39 | TambonNa Yung |
| ตำบลตาตอง | 75 | 1 | - | 74 | 1 | 74 | - | - | - | - | 75 | TambonTat Thong |
| อำเภอวังสามหมอ | 1,139 | 117 | 46 | 976 | 129 | 1,010 | 7 | 3 | 7 | 7 | 1,123 | AmphoeWang Sam Mo |
| ตำบลหนองกุงทับม้า | 131 | 4 | - | 127 | 4 | 127 | - | - | - | - | 131 | TambonNong Kung Thap Ma |
| ตำบลหนองหญ้าไซ | 133 | 1 | - | 132 | 1 | 132 | - | - | - | - | 133 | TambonNong Ya Sai |
| ตำบลชะยาว | 150 | 4 | 3 | 143 | 3 | 147 | - | - | - | - | 150 | TambonBa Yao |
| ตำบลเสาสุก | 202 | 3 | - | 199 | 3 | 199 | - | - | - | - | 202 | TambonPha Suk |
| ตำบลคำโคกสูง | 60 | 5 | 42 | 13 | 5 | 55 | - | - | - | 1 | 59 | TambonKham Khok Sung |
| ตำบลวังสามหมอ | 463 | 100 | 1 | 362 | 113 | 350 | 7 | 3 | 7 | 6 | 448 | TambonWang Sam Mo |
| อำเภอบ้านดุง | 2,390 | 164 | 1 | 2,225 | 156 | 2,234 | 3 | 2 | 2 | 4 | 2,382 | AmphoeBan Dung |

ตาราง 11 จำนวนสถานประกอบการ จำนวนตามการมีการใช้เทคโนโลยีสารสนเทศและการสื่อสาร อำเภอ และตำบล
 TABLE 11 NUMBER OF ESTABLISHMENTS BY THE USE OF INFORMATION AND COMMUNICATION TECHNOLOGY, AMPHOE AND TAMBON

| อำเภอ/ตำบล | จำนวนสถานประกอบการ Number of establishments | การมี การใช้เทคโนโลยีสารสนเทศและการสื่อสาร / The use of information and communication technology | | | | | | | | | | อำเภอ/Tambon | |
|---------------------|--|--|----------------|------------------------------------|--------------|--|--|--|---|--|--------------|--------------|-----------------------|
| | | การใช้คอมพิวเตอร์ Use computer | | การใช้อินเทอร์เน็ต Use internet | | การขายสินค้าหรือบริการผ่านทางอินเทอร์เน็ต Sales of goods via internet | | การขายผ่านทางเว็บไซต์ Sales through other website | | การขายผ่านทางโซเชียลเน็ตเวิร์ก Social Network | | | |
| | | ใช้ / Use | ไม่ใช้ None | ใช้ Yes | ไม่ใช้ No | ขายผ่านทางเว็บไซต์ Sale through own website | ขายผ่านช่องทางอื่น Sale through other website | อีเล็คทรอนิกส์ e-Marketplace | ขายผ่านทางโซเชียลเน็ตเวิร์ก Social Network | ไม่มี No | | | |
| ตำบลศรีสุทโธ | 868 | 96 | 1 | 771 | 90 | 778 | 1 | 1 | - | 1 | - | 866 | TambonSi Suttho |
| ตำบลบ้านดุง | 188 | 21 | - | 167 | 36 | 152 | - | - | - | - | - | 188 | TambonBan Dung |
| ตำบลดงเย็น | 86 | 2 | - | 84 | 2 | 84 | - | - | - | - | - | 86 | TambonDong Yen |
| ตำบลโพธิ์สูง | 183 | 1 | - | 182 | 1 | 182 | - | - | - | - | - | 183 | TambonPhon Sung |
| ตำบลอ้อมกอ | 92 | 2 | - | 90 | 2 | 90 | - | - | - | 1 | 1 | 91 | TambonOm Ko |
| ตำบลอ้อมกอ | 92 | 2 | - | 90 | 2 | 90 | - | - | - | 1 | 1 | 91 | TambonOm Ko |
| ตำบลบ้านจันทน์ | 236 | - | - | 236 | - | 236 | - | - | - | - | - | 236 | TambonBan Chan |
| ตำบลบ้านชัย | 125 | 1 | - | 124 | 1 | 124 | - | - | - | - | - | 125 | TambonBan Chai |
| ตำบลนาใหม่ | 105 | - | - | 105 | 1 | 104 | - | - | - | - | - | 105 | TambonNa Mai |
| ตำบลเอื่อนมาลี | 140 | 37 | - | 103 | 18 | 122 | - | - | - | - | - | 140 | TambonThon Na Lap |
| ตำบลวังทอง | 75 | - | - | 75 | 3 | 72 | - | - | - | 3 | 3 | 72 | TambonWang Thong |
| ตำบลบ้านม่วง | 99 | - | - | 99 | - | 99 | - | - | - | - | - | 99 | TambonBan Muang |
| ตำบลบ้านตาต | 110 | 2 | - | 108 | - | 110 | - | - | - | - | - | 110 | TambonBan Tat |
| ตำบลนาคำ | 83 | 2 | - | 81 | 2 | 81 | 2 | 2 | 1 | 1 | - | 81 | TambonNa Kham |
| อำเภอบ้านดือ | 1,930 | 209 | 4 | 1,717 | 210 | 1,720 | 8 | 7 | 14 | 67 | 1,846 | 1,846 | AmphoeBan Phue |
| ตำบลบ้านผือ | 496 | 181 | 2 | 313 | 179 | 317 | 6 | 7 | 14 | 64 | 417 | 417 | TambonBan Phue |
| ตำบลทวยไต่ก | 213 | 2 | - | 211 | 2 | 211 | - | - | - | 2 | 211 | 211 | TambonHai Sok |
| ตำบลเขื่อนน้ำ | 166 | 11 | - | 155 | 12 | 154 | 2 | - | - | 1 | 163 | 163 | TambonKhuea Nam |
| ตำบลค่าง | 110 | 1 | - | 109 | 1 | 109 | - | - | - | - | 110 | 110 | TambonKham Bong |
| ตำบลโนนทอง | 126 | - | - | 126 | - | 126 | - | - | - | - | 126 | 126 | TambonNon Thong |

ตาราง 11 จำนวนสถานประกอบการ จำนวนตามการมีการใช้เทคโนโลยีสารสนเทศและการสื่อสาร อำเภอ และตำบล

TABLE 11 NUMBER OF ESTABLISHMENTS BY THE USE OF INFORMATION AND COMMUNICATION TECHNOLOGY, AMPHOE AND TAMBON

| อำเภอ/ตำบล | จำนวนสถานประกอบการ Number of establishments | การมี การใช้เทคโนโลยีสารสนเทศและการสื่อสาร / The use of information and communication technology | | | | การ ขายสินค้าหรือบริการผ่านทางอินเทอร์เน็ต Sales of goods via internet | | | | Amphoe/Tambon | |
|--------------------|--|--|----------------|-------------------------------------|--------------|---|---|-------------------------------|-------------|---------------|----------------------|
| | | การใช้คอมพิวเตอร์ Use computer | | การใช้ อินเทอร์เน็ต Use internet | | การขายผ่านทางเว็บไซต์ Sales through other website | | ขายผ่านทาง Social Network | | | |
| | | ใช้ / Use ที่สถาน ตนเอง Use own place | ไม่ใช้ None | ใช้ Yes | ไม่ใช้ No | ของตนเอง Sale through own website | ของผู้อื่น Sale through other website | อินเทอร์เน็ต e-Marketplace | ไม่มี No | | |
| ตำบลข้าวจ้าว | 80 | 1 | - | 79 | 1 | 79 | - | - | - | 80 | TambonKhaosan |
| ตำบลจำปาศักดิ์ | 152 | 1 | - | 151 | 1 | 151 | - | - | - | 152 | TambonChampa Mong |
| ตำบลกลางใหญ่ | 156 | 7 | - | 149 | 7 | 149 | - | - | - | 156 | TambonKiang Yai |
| ตำบลเมืองพาน | 103 | - | - | 103 | - | 103 | - | - | - | 103 | TambonMueang Phan |
| ตำบลคำตั่ง | 80 | - | - | 80 | - | 80 | - | - | - | 80 | TambonKham Duang |
| ตำบลหนองหัวคู | 118 | 3 | - | 115 | 3 | 115 | - | - | - | 118 | TambonNong Hua Khu |
| ตำบลบ้านด้อ | 38 | 1 | - | 37 | 3 | 35 | - | - | - | 38 | TambonBan Kho |
| ตำบลหนองแวง | 92 | 1 | 2 | 89 | 1 | 91 | - | - | - | 92 | TambonNong Waeng |
| อำเภอน้ำโสม | 1,347 | 112 | 1 | 1,234 | 113 | 1,234 | 2 | - | 4 | 1,341 | AmphoeNam Som |
| ตำบลนาบัว | 363 | 23 | - | 340 | 21 | 342 | - | - | - | 363 | TambonNa Ngua |
| ตำบลน้ำโสม | 155 | 19 | 1 | 135 | 28 | 127 | - | - | 4 | 151 | TambonNam Som |
| ตำบลหนองแวง | 156 | 30 | - | 126 | 34 | 122 | - | - | - | 156 | TambonNong Waeng |
| ตำบลบ้านหยวก | 103 | - | - | 103 | - | 103 | - | - | - | 103 | TambonBan Yuak |
| ตำบลโสมเยี่ยม | 65 | 1 | - | 64 | 1 | 64 | - | - | - | 65 | TambonSom Yiam |
| ตำบลศรีสำราญ | 410 | 39 | - | 371 | 29 | 381 | 2 | - | - | 408 | TambonSi Samran |
| ตำบลสามัคคี | 95 | - | - | 95 | - | 95 | - | - | - | 95 | TambonSamakkhi |
| อำเภอเพ็ญ | 2,062 | 88 | 6 | 1,968 | 87 | 1,975 | 4 | 1 | 14 | 2,043 | AmphoePhen |
| ตำบลเพ็ญ | 492 | 48 | 6 | 438 | 50 | 442 | 4 | 1 | 13 | 474 | TambonPhen |
| ตำบลบ้านธาตุ | 298 | 5 | - | 293 | 5 | 293 | - | - | 1 | 297 | TambonBan That |
| ตำบลนาพู่ | 183 | 5 | - | 178 | 5 | 178 | - | - | - | 183 | TambonNa Phu |

ตาราง 11 จำนวนสถานประกอบการ จำแนกตามการมี การใช้เทคโนโลยีสารสนเทศและการสื่อสาร อำเภอ และตำบล
TABLE 11 NUMBER OF ESTABLISHMENTS BY THE USE OF INFORMATION AND COMMUNICATION TECHNOLOGY, AMPHOE AND TAMBON

| อำเภอ/ตำบล | จำนวน สถานประกอบการ Number of establishments | การมี การใช้เทคโนโลยีสารสนเทศและการสื่อสาร / The use of information and communication technology | | | | | | | | | | อำเภอ/Tambon |
|----------------------|---|--|----------------|------------------------------------|--------------|--|---|---|-------------------------------------|------------------------------|------------|-------------------------|
| | | การใช้คอมพิวเตอร์ Use computer | | การใช้อินเทอร์เน็ต Use internet | | การขายสินค้าหรือบริการผ่านทางอินเทอร์เน็ต Sales of goods via internet | | การขายผ่านทางเว็บไซต์ Sales through other website | | ขายผ่านทาง Social Network | | |
| | | ใช้ / Use | ไม่ใช้ None | ใช้ Yes | ไม่ใช้ No | ขายผ่านทางเว็บไซต์ Sale through own website | ขายผ่านทางเว็บไซต์ Sale through other website | อินเทอร์เน็ตกลาง e-Marketplace | โซเชียลเน็ตเวิร์ก Social Network | ไม่มี No | | |
| | | | | | | | | | | | | |
| ตำบลเชียงหวาง | 221 | 11 | - | 13 | 208 | - | - | - | - | - | 221 | TambonChiang Wang |
| ตำบลสุเมไ้ | 152 | - | - | 152 | 152 | - | - | - | - | - | 152 | TambonSum Sao |
| ตำบลนาบัว | 174 | - | - | 174 | 174 | - | - | - | - | - | 174 | TambonNa Bua |
| ตำบลบ้านเหล่า | 131 | 11 | - | 2 | 129 | - | - | - | - | - | 131 | TambonBan Lao |
| ตำบลจอมศรี | 125 | - | - | - | 125 | - | - | - | - | - | 125 | TambonChom Si |
| ตำบลเตาไ้ | 69 | 8 | - | 12 | 57 | - | - | - | - | - | 69 | TambonTao Hai |
| ตำบลโคกกลาง | 117 | - | - | - | 117 | - | - | - | - | - | 117 | TambonKhok Kiang |
| ตำบลสร้างแป้น | 100 | - | - | - | 100 | - | - | - | - | - | 100 | TambonSang Paen |
| อำเภอสร้างคอม | 669 | 50 | - | 37 | 632 | 1 | 1 | 1 | 1 | 3 | 666 | AmphoeSang Khom |
| ตำบลสร้างคอม | 152 | 41 | - | 28 | 124 | 1 | 1 | 1 | 1 | 3 | 149 | TambonSang Khom |
| ตำบลเชียงตา | 115 | - | - | - | 115 | - | - | - | - | - | 115 | TambonChiang Da |
| ตำบลบ้านยวด | 85 | - | - | - | 85 | - | - | - | - | - | 85 | TambonBan Yuat |
| ตำบลบ้านโคก | 159 | 8 | - | 8 | 151 | - | - | - | - | - | 159 | TambonBan Khok |
| ตำบลนาสะอาด | 76 | 1 | - | 1 | 75 | - | - | - | - | - | 76 | TambonNa Sa-at |
| ตำบลบ้านหินโงม | 82 | - | - | - | 82 | - | - | - | - | - | 82 | TambonBan Hin Ngom |
| อำเภอหนองแสง | 405 | 29 | - | 33 | 372 | 4 | 1 | 2 | 1 | 2 | 398 | AmphoeNong Saeng |
| ตำบลหนองแสง | 66 | 2 | - | 2 | 64 | - | - | - | - | - | 66 | TambonNong Saeng |
| ตำบลแสงสว่าง | 115 | 9 | - | 10 | 105 | - | - | 1 | 1 | - | 114 | TambonSaeng Sawang |
| ตำบลนาดี | 55 | 6 | - | 9 | 46 | - | - | - | - | 2 | 53 | TambonNa Di |
| ตำบลพิบูลย์ | 169 | 12 | - | 12 | 157 | 4 | - | - | - | - | 165 | TambonThap Kung |

ตาราง 11 จำนวนสถานประกอบการ จำนวนตามการมีการใช้เทคโนโลยีสารสนเทศและการสื่อสาร อำเภอ และตำบล

TABLE 11 NUMBER OF ESTABLISHMENTS BY THE USE OF INFORMATION AND COMMUNICATION TECHNOLOGY, AMPHOE AND TAMBON

| อำเภอ/ตำบล | จำนวน สถานประกอบการ Number of establishments | การมี การใช้เทคโนโลยีสารสนเทศและการสื่อสาร / The use of information and communication technology | | | | | | | | | | Amphoe/Tambon | |
|-----------------------------|---|--|----------------|-------------------------------------|---------------|--|---|--|-------------------------------------|--|-----------------------|---------------|----------------------------------|
| | | การใช้คอมพิวเตอร์ Use computer | | การใช้ อินเทอร์เน็ต Use internet | | การขายสินค้าหรือบริการผ่านทางอินเทอร์เน็ต Sales of goods via internet | | การขายผ่านทางเว็บไซต์ Sales through other website | | การขายผ่านทางโซเชียลเน็ตเวิร์ก Social Network | | | |
| | | ใช้ / Use ที่สถาน ตนเอง Use own place | ไม่ใช้ None | ใช้ Yes | ไม่ใช้ No | ขายผ่านทางเว็บไซต์ Sale through own website | ขายผ่านทางเว็บไซต์ Sale through other website | อินเทอร์เน็ต e-Marketplace | โซเชียลเน็ตเวิร์ก Social Network | ไม่มี No | | | |
| อำเภอนายูง | 463 | 35 | 428 | 36 | 427 | - | - | - | - | - | - | 463 | AmphoeNa Yung |
| ตำบลนายูง | 140 | - | 140 | - | 140 | - | - | - | - | - | - | 140 | TambonNa Yung |
| ตำบลบ้านแก่ง | 126 | - | 126 | - | 126 | - | - | - | - | - | - | 126 | TambonBan Keng |
| ตำบลนาแค | 64 | - | 64 | 1 | 63 | - | - | - | - | - | - | 64 | TambonNa Khae |
| ตำบลโนนทอง | 133 | 35 | 98 | 35 | 98 | - | - | - | - | - | - | 133 | TambonNon Thong |
| อำเภอพิบูลย์รักษ์ | 447 | 35 | 179 | 36 | 411 | 17 | 17 | 17 | 17 | 17 | 7 | 430 | AmphoePhibun Rak |
| ตำบลบ้านแดง | 183 | 28 | 122 | 29 | 154 | 15 | 15 | 15 | 15 | 15 | 7 | 168 | TambonBan Daeng |
| ตำบลนาทราย | 115 | 2 | 111 | 2 | 113 | - | - | - | - | - | - | 115 | TambonNa Sai |
| ตำบลดอนกลอย | 149 | 5 | 144 | 5 | 144 | 2 | 2 | 2 | 2 | 2 | - | 147 | TambonDon Kloi |
| อำเภออุ้มผาง | 379 | 21 | 358 | 22 | 357 | 1 | 1 | 1 | 1 | 1 | 1 | 378 | AmphoeKu Kaeo |
| ตำบลบ้านจี้ต | 148 | 12 | 136 | 11 | 137 | 1 | 1 | 1 | 1 | 1 | 1 | 147 | TambonBan Chit |
| ตำบลโนนทองอินทร์ | 55 | 7 | 48 | 9 | 46 | - | - | - | - | - | - | 55 | TambonNon Thong In |
| ตำบลศรีใหญ่ | 59 | - | 59 | - | 59 | - | - | - | - | - | - | 59 | TambonKho Yai |
| ตำบลคอนสาย | 117 | 2 | 115 | 2 | 115 | - | - | - | - | - | - | 117 | TambonKhon Sai |
| อำเภอประจักษ์ศิลปาคม | 473 | 2 | 471 | 2 | 471 | - | - | - | - | - | - | 473 | AmphoePrachak Sinlapakhom |
| ตำบลนาม่วง | 190 | 2 | 188 | 2 | 188 | - | - | - | - | - | - | 190 | TambonNa Muang |
| ตำบลหัวขามพาด | 133 | - | 133 | - | 133 | - | - | - | - | - | - | 133 | TambonHua Sam Phat |
| ตำบลอุ่มจาน | 150 | - | 150 | - | 150 | - | - | - | - | - | - | 150 | TambonUm Chan |
| ในเขตเทศบาล | 25,259 | 3,894 | 20,752 | 4,330 | 20,929 | 493 | 92 | 132 | 1,088 | 23,724 | Municipal area | | |

ตาราง 11 จำนวนสถานประกอบการ จำนวนตามการมี การใช้เทคโนโลยีสารสนเทศและการสื่อสาร อำเภอ และตำบล

TABLE 11 NUMBER OF ESTABLISHMENTS BY THE USE OF INFORMATION AND COMMUNICATION TECHNOLOGY, AMPHOE AND TAMBON

| อำเภอ/ตำบล | จำนวน สถานประกอบการ Number of establishments | การมี การใช้เทคโนโลยีสารสนเทศและการสื่อสาร / The use of information and communication technology | | | | การ ขายสินค้าหรือบริการผ่านทางอินเทอร์เน็ต | | | | Amphoe/Tambon | | |
|---------------------------|---|--|----------------|-------------------------------------|--------------|---|---|---------------------------------|-------------|---------------|---------------|--------------------------------|
| | | การใช้คอมพิวเตอร์ Use computer | | การใช้ อินเทอร์เน็ต Use internet | | การขายสินค้าหรือบริการ Sales of goods via internet | | ขายผ่านทาง Social Network | | | | |
| | | ใช้ / Use | ไม่ใช้ None | ใช้ Yes | ไม่ใช้ No | ขายผ่านทางเว็บไซต์ ของตนเอง Sale through own website | ขายผ่านทางเว็บไซต์ ของผู้อื่น Sale through other website | อีเล็คทรอนิกส์ e-Marketplace | ไม่มี No | | | |
| อำเภอเมืองอุดรธานี | 13,673 | 2,884 | 569 | 10,220 | 3,306 | 10,367 | 463 | 72 | 103 | 955 | 12,316 | AmphoeMueang Udon Thani |
| ตำบลหมากแข้ง | 9,110 | 2,544 | 543 | 6,023 | 2,946 | 6,164 | 431 | 50 | 92 | 894 | 7,856 | TambonMak Khaeng |
| ตำบลนิคมสงคราม | 23 | - | - | 23 | - | 23 | - | - | - | - | 23 | TambonNikhom Songkhro |
| ตำบลหนองบัว | 1,008 | 9 | - | 999 | 9 | 999 | - | - | - | - | 1,008 | TambonNong Bua |
| ตำบลบ้านดาด | 244 | 4 | - | 240 | 4 | 240 | - | 1 | - | - | 243 | TambonBan Tat |
| ตำบลโนนสูง | 346 | 48 | 24 | 274 | 60 | 286 | 5 | - | 2 | 10 | 329 | TambonNon Sung |
| ตำบลชุมพวน | 429 | 44 | - | 385 | 43 | 386 | 1 | 1 | - | - | 427 | TambonMu Mon |
| ตำบลหนองนาคำ | 235 | 26 | - | 209 | 33 | 202 | 3 | 2 | - | 5 | 225 | TambonNong Na Kham |
| ตำบลนาดี | 149 | 39 | - | 110 | 39 | 110 | 2 | - | - | - | 147 | TambonNa Di |
| ตำบลบ้านเลื่อม | 546 | 69 | 1 | 476 | 70 | 476 | 15 | 14 | 9 | 13 | 517 | TambonBan Lueam |
| ตำบลสามพร้าว | 378 | 8 | - | 370 | 8 | 370 | - | - | - | - | 378 | TambonSam Phrao |
| ตำบลนาข้าว | 339 | 8 | - | 331 | 16 | 323 | 2 | 1 | - | - | 336 | TambonNa Kha |
| ตำบลบ้านจั่น | 259 | 61 | 1 | 197 | 61 | 198 | 4 | 2 | - | 33 | 221 | TambonBan Chan |
| ตำบลหนองขอนกว้าง | 366 | 22 | - | 344 | 15 | 351 | - | 1 | - | - | 365 | TambonNong Khon Kwang |
| ตำบลโคกสะอาด | 80 | 1 | - | 79 | 1 | 79 | - | - | - | - | 80 | TambonKhok Sa-at |
| ตำบลหนองไม้ | 161 | 1 | - | 160 | 1 | 160 | - | - | - | - | 161 | TambonNong Phai |
| อำเภอกุฉินชัย | 929 | 8 | 1 | 920 | 15 | 914 | - | - | - | - | 929 | AmphoeKut Chap |
| ตำบลกุฉินชัย | 35 | - | 1 | 34 | 1 | 34 | - | - | - | - | 35 | TambonKut Chap |
| ตำบลปะทะ | 151 | 1 | - | 150 | 7 | 144 | - | - | - | - | 151 | TambonPa Kho |
| ตำบลเชียงเพ็ง | 161 | 2 | - | 159 | 2 | 159 | - | - | - | - | 161 | TambonChiang Pheng |

ตาราง 11 จำนวนสถานประกอบการ จำนวนตามการมี การใช้เทคโนโลยีสารสนเทศและการสื่อสาร อำเภอ และตำบล

TABLE 11 NUMBER OF ESTABLISHMENTS BY THE USE OF INFORMATION AND COMMUNICATION TECHNOLOGY, AMPHOE AND TAMBON

| อำเภอ/ตำบล | จำนวน สถานประกอบการ Number of establishments | การมี การใช้เทคโนโลยีสารสนเทศและการสื่อสาร / The use of information and communication technology | | | | | | | | | | Amphoe/Tambon |
|-----------------------|---|--|----------------|-------------------------------------|--------------|--|---|--|-------------|--|--------------|--------------------------|
| | | การใช้คอมพิวเตอร์ Use computer | | การใช้ อินเทอร์เน็ต Use internet | | การขายสินค้าหรือบริการผ่านทางอินเทอร์เน็ต Sales of goods via internet | | การขายผ่านทางเว็บไซต์ Sales through | | การขายผ่านทางโซเชียลเน็ตเวิร์ก Social Network | | |
| | | ใช้ / Use ที่สถานที่ ตนเอง Use own place | ไม่ใช้ None | ใช้ Yes | ไม่ใช้ No | ขายผ่านทางเว็บไซต์ ของตนเอง Sale through own website | ขายผ่านทางเว็บไซต์ ของผู้อื่น Sale through other website | อีเล็คทรอนิกส์ e-Marketplace | ไม่มี No | | | |
| ตำบลสร้างก่อ | 73 | 1 | - | 72 | 1 | 72 | - | - | - | - | 73 | TambonSang Ko |
| ตำบลเมืองเพีย | 481 | 3 | - | 478 | 3 | 478 | - | - | - | - | 481 | TambonMueang Phia |
| ตำบลศาลเตียน | 28 | 1 | - | 27 | 1 | 27 | - | - | - | - | 28 | TambonTan Lian |
| อำเภอหนองวัวซอ | 975 | 48 | - | 927 | 51 | 924 | 2 | - | 2 | 3 | 968 | AmphoeNong Wua So |
| ตำบลหมากหญ้า | 168 | 17 | - | 151 | 17 | 151 | - | - | - | 1 | 167 | TambonMak Ya |
| ตำบลหนองอ้อ | 100 | 5 | - | 95 | 6 | 94 | - | - | - | - | 100 | TambonNong O |
| ตำบลอุบุง | 158 | 3 | - | 155 | - | 158 | - | - | - | - | 158 | TambonUp Mung |
| ตำบลกุตหมากไฟ | 159 | 1 | - | 158 | 1 | 158 | - | - | - | - | 159 | TambonKut Mak Fai |
| ตำบลหนองบัวบาน | 132 | 2 | - | 130 | 2 | 130 | - | - | - | - | 132 | TambonNong Bua Ban |
| ตำบลโนนหวาย | 154 | 3 | - | 151 | 2 | 152 | - | - | - | - | 154 | TambonNon Wai |
| ตำบลหนองวัวซอ | 104 | 17 | - | 87 | 23 | 81 | 2 | 2 | 2 | 2 | 98 | TambonNong Wua So |
| อำเภอกุมภวาปี | 2,128 | 120 | 32 | 1,976 | 113 | 2,015 | 4 | 7 | 2 | 17 | 2,106 | AmphoeKumphawapi |
| ตำบลพันดอน | 532 | 50 | 1 | 481 | 38 | 494 | - | 7 | 2 | 14 | 517 | TambonPhan Don |
| ตำบลเวียงคำ | 231 | - | 1 | 230 | - | 231 | - | - | - | - | 231 | TambonWiang Kham |
| ตำบลงแล | 153 | 4 | - | 149 | 4 | 149 | - | - | - | 1 | 152 | TambonChae Lae |
| ตำบลเชียงเหวง | 118 | 2 | 22 | 94 | 1 | 117 | - | - | - | - | 118 | TambonChiang Wae |
| ตำบลห้วยเก้ง | 135 | 5 | - | 130 | 13 | 122 | - | - | - | - | 135 | TambonHua Koeng |
| ตำบลปะโค | 192 | 3 | - | 189 | 5 | 187 | 1 | - | - | - | 191 | TambonPa Kho |
| ตำบลกุมภวาปี | 636 | 52 | 8 | 576 | 48 | 588 | 3 | - | - | 2 | 631 | TambonKumphawapi |
| ตำบลหนองหัว | 131 | 4 | - | 127 | 4 | 127 | - | - | - | - | 131 | TambonNong Wa |

ตาราง 11 จำนวนสถานประกอบการ จำนวนตามการมีการใช้เทคโนโลยีสารสนเทศและการสื่อสาร อำเภอ และตำบล
 TABLE 11 NUMBER OF ESTABLISHMENTS BY THE USE OF INFORMATION AND COMMUNICATION TECHNOLOGY, AMPHOE AND TAMBON

| อำเภอ/ตำบล | จำนวน สถานประกอบการ Number of establishments | การมีการใช้เทคโนโลยีสารสนเทศและการสื่อสาร / The use of information and communication technology | | | | | | | | | | Amphoe/Tambon |
|-----------------------|---|---|----------------|------------------------------------|--------------|--|---|---|---|------------------------------|-------------|--------------------------|
| | | การใช้คอมพิวเตอร์ Use computer | | การใช้อินเทอร์เน็ต Use internet | | การขายสินค้าหรือบริการผ่านทางอินเทอร์เน็ต Sales of goods via internet | | การขายผ่านทางเว็บไซต์ Sales through other website | | ขายผ่านทาง Social Network | | |
| | | ใช้ / Use ที่สถานที่ ตนเอง Use own place | ไม่ใช้ None | ใช้ Yes | ไม่ใช้ No | ขายผ่านทางเว็บไซต์ Sale through own website | ขายผ่านทางเว็บไซต์ Sale through other website | ขายผ่านตลาดกลาง อิเล็กทรอนิกส์ e-Marketplace | ขายผ่านทางเว็บไซต์ Sale through other website | Social Network | ไม่มี No | |
| | | | | | | | | | | | | |
| อำเภอโนนสะอาด | 408 | 11 | 1 | 396 | 16 | 392 | - | - | - | 2 | 406 | AmphoeNon Sa-at |
| ตำบลโนนสะอาด | 408 | 11 | 1 | 396 | 16 | 392 | - | - | - | 2 | 406 | TambonNon Sa-at |
| อำเภอหนองหาน | 856 | 120 | - | 736 | 141 | 715 | 4 | 2 | 1 | 13 | 838 | AmphoeNong Han |
| ตำบลหนองหาน | 232 | 80 | - | 152 | 87 | 145 | 2 | 1 | 1 | 10 | 219 | TambonNong Han |
| ตำบลหนองเม็ก | 261 | 34 | - | 227 | 47 | 214 | 2 | 1 | - | - | 259 | TambonNong Mek |
| ตำบลบ้านเชียง | 90 | 3 | - | 87 | 5 | 85 | - | - | - | 3 | 87 | TambonBan Chiang |
| ตำบลสีกตบ | 154 | 3 | - | 151 | 2 | 152 | - | - | - | - | 154 | TambonPhak Top |
| ตำบลหนองไผ่ | 119 | - | - | 119 | - | 119 | - | - | - | - | 119 | TambonNong Phai |
| อำเภอทุ่งฝน | 233 | 25 | - | 208 | 26 | 207 | 1 | - | - | 16 | 216 | AmphoeThung Fon |
| ตำบลทุ่งฝน | 87 | 24 | - | 63 | 25 | 62 | - | - | - | 16 | 71 | TambonThung Fon |
| ตำบลทุ่งใหญ่ | 146 | 1 | - | 145 | 1 | 145 | 1 | - | - | - | 145 | TambonThung Yai |
| อำเภอไชยวาน | 457 | 12 | - | 445 | 11 | 446 | 1 | - | - | - | 456 | AmphoeChai Wan |
| ตำบลไชยวาน | 346 | 12 | - | 334 | 11 | 335 | 1 | - | - | - | 345 | TambonChai Wan |
| ตำบลโพสูง | 111 | - | - | 111 | - | 111 | - | - | - | - | 111 | TambonPhon Sung |
| อำเภอศรีธาตุ | 716 | 43 | 2 | 671 | 39 | 677 | - | - | - | - | 716 | AmphoeSi That |
| ตำบลศรีธาตุ | 282 | 41 | 2 | 239 | 39 | 243 | - | - | - | - | 282 | TambonSi That |
| ตำบลจี่ปี | 165 | - | - | 165 | - | 165 | - | - | - | - | 165 | TambonChampi |
| ตำบลบ้านโป่ง | 99 | - | - | 99 | - | 99 | - | - | - | - | 99 | TambonBan Prong |
| ตำบลหัวน้ำคำ | 170 | 2 | - | 168 | - | 170 | - | - | - | - | 170 | TambonHua Na Kham |
| อำเภอวังสามหมอ | 948 | 108 | 4 | 836 | 120 | 828 | 7 | 3 | 7 | 6 | 933 | AmphoeWang Sam Mo |

ตาราง 11 จำนวนสถานประกอบการ จำนวนตามการมีการใช้เทคโนโลยีสารสนเทศและการสื่อสาร อำเภอ และตำบล
 TABLE 11 NUMBER OF ESTABLISHMENTS BY THE USE OF INFORMATION AND COMMUNICATION TECHNOLOGY, AMPHOE AND TAMBON

| อำเภอ/ตำบล | จำนวนสถานประกอบการ Number of establishments | การมี การใช้เทคโนโลยีสารสนเทศและการสื่อสาร / The use of information and communication technology | | | | | | | | | | อำเภอ/Tambon | |
|----------------------|--|--|----------------|------------------------------------|--------------|--|--|--|---|---|------------|-------------------|------------------------|
| | | การใช้คอมพิวเตอร์ Use computer | | การใช้อินเทอร์เน็ต Use internet | | การขายสินค้าหรือบริการผ่านทางอินเทอร์เน็ต Sales of goods via internet | | การขายผ่านทางเว็บไซต์ Sales through other website | | ขายผ่านทางโซเชียลเน็ตเวิร์ก Social Network | | | |
| | | ใช้ / Use ที่สถานที่ ตนเอง Use own place | ไม่ใช้ None | ใช้ Yes | ไม่ใช้ No | ขายผ่านทางเว็บไซต์ ของตนเอง Sale through own website | ขายผ่านทางเว็บไซต์ ของผู้อื่น Sale through other website | ขายผ่านตลาดกลาง อิเล็กทรอนิกส์ e-Marketplace | ขายผ่านทางโซเชียลเน็ตเวิร์ก Social Network | ไม่มี No | | | |
| ตำบลหนองหญ้าไซ | 133 | 1 | - | 132 | 1 | 132 | - | - | - | - | - | 133 | TambonNong Ya Sai |
| ตำบลชะขาว | 150 | 4 | 3 | 143 | 3 | 147 | - | - | - | - | - | 150 | TambonBa Yao |
| ตำบลผาสุก | 202 | 3 | - | 199 | 3 | 199 | - | - | - | - | - | 202 | TambonPha Suk |
| ตำบลวังสามหมอ | 463 | 100 | 1 | 362 | 113 | 350 | 7 | 3 | 7 | 6 | 448 | TambonWang Sam Mo | |
| อำเภอบ้านดุง | 904 | 98 | 1 | 805 | 92 | 812 | 1 | 1 | 1 | - | 902 | 902 | AmphoeBan Dung |
| ตำบลศรีสุทโธ | 868 | 96 | 1 | 771 | 90 | 778 | 1 | - | 1 | - | 866 | 866 | TambonSi Suttho |
| ตำบลบ้านดุง | 36 | 2 | - | 34 | 2 | 34 | - | - | - | - | 36 | 36 | TambonBan Dung |
| อำเภอบ้านฝาง | 697 | 189 | 2 | 506 | 187 | 510 | 6 | 7 | 14 | 64 | 618 | 618 | AmphoeBan Phue |
| ตำบลบ้านฝาง | 431 | 181 | 2 | 248 | 179 | 252 | 6 | 7 | 14 | 64 | 352 | 352 | TambonBan Phue |
| ตำบลคาง | 110 | 1 | - | 109 | 1 | 109 | - | - | - | - | 110 | 110 | TambonKham Bong |
| ตำบลกลางใหญ่ | 156 | 7 | - | 149 | 7 | 149 | - | - | - | - | 156 | 156 | TambonKiang Yai |
| อำเภอน้ำโสม | 687 | 71 | 1 | 615 | 71 | 616 | - | - | - | 4 | 683 | 683 | AmphoeNam Som |
| ตำบลนางัว | 276 | 23 | - | 253 | 21 | 255 | - | - | - | - | 276 | 276 | TambonNa Ngua |
| ตำบลน้ำโสม | 102 | 19 | 1 | 82 | 28 | 74 | - | - | - | 4 | 98 | 98 | TambonNam Som |
| ตำบลศรีสำราญ | 309 | 29 | - | 280 | 22 | 287 | - | - | - | - | 309 | 309 | TambonSi Samran |
| อำเภอเพ็ญ | 627 | 44 | - | 583 | 39 | 588 | 2 | - | - | 2 | 623 | 623 | AmphoePhen |
| ตำบลเพ็ญ | 329 | 39 | - | 290 | 34 | 295 | 2 | - | - | 1 | 326 | 326 | TambonPhen |
| ตำบลบ้านธาตุ | 298 | 5 | - | 293 | 5 | 293 | - | - | - | 1 | 297 | 297 | TambonBan That |
| อำเภอสว่างคอม | 396 | 49 | - | 347 | 36 | 360 | 1 | 1 | 1 | 3 | 393 | 393 | AmphoeSang Khom |
| ตำบลสร้างคอม | 152 | 41 | - | 111 | 28 | 124 | 1 | 1 | 1 | 3 | 149 | 149 | TambonSang Khom |

ตาราง 11 จำนวนสถานประกอบการ จำนวนตามการมี การใช้เทคโนโลยีสารสนเทศและการสื่อสาร อำเภอ และตำบล

TABLE 11 NUMBER OF ESTABLISHMENTS BY THE USE OF INFORMATION AND COMMUNICATION TECHNOLOGY, AMPHOE AND TAMBON

| อำเภอ/ตำบล | จำนวน สถานประกอบการ Number of establishments | การมี การใช้เทคโนโลยีสารสนเทศและการสื่อสาร / The use of information and communication technology | | | | | | | | | | Amphoe/Tambon |
|---------------------------|---|--|----------------|------------------------------------|--------------|--|---|--|------------------------------|---------------------------------|--|---------------|
| | | การใช้คอมพิวเตอร์ Use computer | | การใช้อินเทอร์เน็ต Use internet | | การขายสินค้าหรือบริการผ่านทางอินเทอร์เน็ต Sales of goods via internet | | การขายผ่านทางเว็บไซต์ Sale through own website | | การขายผ่านทาง Social Network | | |
| | | ใช้ / Use ที่สถานี ตนเอง Use own place | ไม่ใช้ None | ใช้ Yes | ไม่ใช้ No | ขายผ่านทางเว็บไซต์ Sale through own website | ขายผ่านทางเว็บไซต์ Sale through other website | ขายผ่านตลาดกลาง e-Marketplace | ขายผ่านทาง Social Network | ไม่มี No | | |
| | | | | | | | | | | | ใช้ / Use ที่อื่น Use other place | |
| ตำบลบ้านหวด | 85 | - | 85 | - | 85 | - | - | - | - | 85 | TambonBan Huat | |
| ตำบลบ้านโคก | 159 | 8 | 151 | 8 | 151 | - | - | - | - | 159 | TambonBan Kok | |
| อำเภอหนองแสง | 87 | 15 | 72 | 19 | 68 | - | 1 | 2 | 1 | 84 | AmphoeNong Saeng | |
| ตำบลแสงสว่าง | 32 | 9 | 23 | 10 | 22 | - | 1 | - | - | 31 | TambonSaeng Sawang | |
| ตำบลนาดี | 55 | 6 | 49 | 9 | 46 | - | - | 2 | - | 53 | TambonNa Di | |
| อำเภอนายูง | 273 | 35 | 238 | 35 | 238 | - | - | - | - | 273 | AmphoeNa Yung | |
| ตำบลนาซำ | 140 | - | 140 | - | 140 | - | - | - | - | 140 | TambonNa Sam | |
| ตำบลโนนทอง | 133 | 35 | 98 | 35 | 98 | - | - | - | - | 133 | TambonNon Thong | |
| อำเภอภูแก้ว | 265 | 14 | 251 | 13 | 252 | 1 | - | 1 | - | 264 | AmphoeKu Kaeo | |
| ตำบลบ้านจืด | 148 | 12 | 136 | 11 | 137 | 1 | - | 1 | - | 147 | TambonBan Chit | |
| ตำบลคอนสาย | 117 | 2 | 115 | 2 | 115 | - | - | - | - | 117 | TambonKhon Sai | |
| นอกเขตเทศบาล | 13,640 | 376 | 12,952 | 390 | 13,250 | 35 | 19 | 36 | 20 | 13,575 | Non - municipal area | |
| อำเภอเมืองอุดรธานี | 3,285 | 81 | 3,198 | 84 | 3,201 | 4 | - | - | - | 3,281 | AmphoeMueang Udon Thani | |
| ตำบลนิคมสงเคราะห์ | 173 | 6 | 167 | 6 | 167 | - | - | - | - | 173 | TambonNikhom Songkhro | |
| ตำบลบ้านขาว | 153 | 1 | 152 | 1 | 152 | - | - | - | - | 153 | TambonBan Khao | |
| ตำบลโนนสูง | 227 | 12 | 209 | 12 | 215 | - | - | - | - | 227 | TambonNon Sung | |
| ตำบลหมู่มั่น | 182 | 2 | 180 | 2 | 180 | 1 | - | - | - | 181 | TambonMu Mon | |
| ตำบลเชียงยืน | 303 | - | 303 | - | 303 | - | - | - | - | 303 | TambonChiang Yuen | |
| ตำบลหนองน้ำคำ | 349 | 16 | 333 | 24 | 325 | - | - | - | - | 349 | TambonNong Na Kham | |
| ตำบลกุดสระ | 214 | - | 214 | - | 214 | - | - | - | - | 214 | TambonKut Sa | |

ตาราง 11 จำนวนสถานประกอบการ จำนวนตามการมี การใช้เทคโนโลยีสารสนเทศและการสื่อสาร อำเภอ และตำบล

TABLE 11 NUMBER OF ESTABLISHMENTS BY THE USE OF INFORMATION AND COMMUNICATION TECHNOLOGY, AMPHOE AND TAMBON

| อำเภอ/ตำบล | จำนวน สถานประกอบการ Number of establishments | การมี การใช้เทคโนโลยีสารสนเทศและการสื่อสาร / The use of information and communication technology | | | | การ ขายสินค้าหรือบริการผ่านทางอินเทอร์เน็ต | | | | อำเภอ/Tambon | |
|-----------------------|---|--|----------------|-------------------------------------|--------------|--|--|------------------------------|----------|--------------|--------------------------|
| | | การใช้คอมพิวเตอร์ Use computer | | การใช้ อินเทอร์เน็ต Use internet | | การขายผ่านทางเว็บไซต์ Sales of goods via internet | | ขายผ่านทาง Social Network | | | |
| | | ใช้ / Use ที่สถาน ตนเอง Use own place | ไม่ใช้ None | ใช้ Yes | ไม่ใช้ No | ขายผ่านตนเอง Sale through own website | ขายผ่านตลาดกลาง อีเล็คทรอนิกส์ e-Marketplace | ไม่มี No | | | |
| ตำบลนาดี | 153 | 12 | - | 141 | 10 | 143 | 1 | - | - | 152 | TambonNa Di |
| ตำบลบ้านล้อม | 65 | 3 | - | 62 | 2 | 63 | - | - | - | 65 | TambonBan Lueam |
| ตำบลเชียงพิณ | 156 | 2 | - | 154 | 2 | 154 | 1 | - | - | 155 | TambonChiang Phin |
| ตำบลสามพร้าว | 545 | 18 | - | 527 | 18 | 527 | - | - | - | 545 | TambonSam Phrao |
| ตำบลหนองไฮ | 152 | 3 | - | 149 | 3 | 149 | - | - | - | 152 | TambonNong Hai |
| ตำบลนาข่า | 126 | 3 | - | 123 | 3 | 123 | - | - | - | 126 | TambonNa Kha |
| ตำบลบ้านจั่น | 254 | 2 | - | 252 | - | 254 | - | - | - | 254 | TambonBan Chan |
| ตำบลหนองขอนกว้าง | 1 | - | - | 1 | - | 1 | - | - | - | 1 | TambonNong Khon Kwang |
| ตำบลโคกสะอาด | 90 | 1 | - | 89 | 1 | 89 | 1 | - | - | 89 | TambonKok Sa-at |
| ตำบลนาแกวัง | 142 | - | - | 142 | - | 142 | - | - | - | 142 | TambonNa Kwang |
| อำเภอภูคัจับ | 337 | 5 | - | 332 | 4 | 333 | 1 | - | - | 334 | AmphoeKut Chap |
| ตำบลคูড়จับ | 95 | 2 | - | 93 | 1 | 94 | 1 | - | - | 94 | TambonKut Chap |
| ตำบลหนองยุง | 138 | 2 | - | 136 | 2 | 136 | - | - | 1 | 137 | TambonKhon Yung |
| ตำบลสร้างก่อ | 79 | 1 | - | 78 | 1 | 78 | - | - | 1 | 78 | TambonSang Ko |
| ตำบลศาลาลัย | 25 | - | - | 25 | - | 25 | - | - | - | 25 | TambonTan Lian |
| อำเภอหนองวัวซอ | 268 | 1 | - | 267 | - | 268 | - | - | - | 268 | AmphoeNong Wua So |
| ตำบลหมากหญ้า | 79 | - | - | 79 | - | 79 | - | - | - | 79 | TambonMak Ya |
| ตำบลหนองอ้อ | 86 | - | - | 86 | - | 86 | - | - | - | 86 | TambonNong O |
| ตำบลน้ำพัน | 103 | 1 | - | 102 | - | 103 | - | - | - | 103 | TambonNam Phon |
| อำเภอภูพานาปี | 742 | 23 | 2 | 717 | 25 | 717 | 1 | - | - | 737 | AmphoeKumphawapi |

ตาราง 11 จำนวนสถานประกอบการ จำนวนตามการมีการใช้เทคโนโลยีสารสนเทศและการสื่อสาร อำเภอ และตำบล

TABLE 11 NUMBER OF ESTABLISHMENTS BY THE USE OF INFORMATION AND COMMUNICATION TECHNOLOGY, AMPHOE AND TAMBON

| อำเภอ/ตำบล | จำนวน สถานประกอบการ Number of establishments | การมี การใช้เทคโนโลยีสารสนเทศและการสื่อสาร / The use of information and communication technology | | | | การ ขายสินค้าหรือบริการผ่านทางอินเทอร์เน็ต | | | | อำเภอ/Tambon | | |
|----------------------|---|--|----------------|---------------------------------|--------------|--|---|---------------------------------|----------------|--------------|--------------|------------------------|
| | | การใช้คอมพิวเตอร์ Use computer | | ใช้อินเทอร์เน็ต Use internet | | การขายสินค้าหรือบริการผ่านทางอินเทอร์เน็ต Sales of goods via internet | | ขายผ่านทาง | | | | |
| | | ใช้ / Use ที่สถานที่ ตนเอง Use own place | ไม่ใช้ None | ใช้ Yes | ไม่ใช้ No | ขายผ่านทางเว็บไซต์ ของตนเอง Sale through own website | ขายผ่านทางเว็บไซต์ ของผู้อื่น Sale through other website | อีเล็คทรอนิกส์ e-Marketplace | Social Network | | | |
| ตำบลตูมใต้ | 140 | 6 | - | 134 | 5 | 135 | - | - | - | 1 | 139 | TambonTum Tai |
| ตำบลเสอเพลอ | 215 | - | - | 215 | - | 215 | - | - | - | - | 215 | TambonSoe Phloe |
| ตำบลสีอ | 88 | 2 | - | 86 | 2 | 86 | - | - | - | - | 88 | TambonSi O |
| ตำบลผาสุก | 107 | 5 | - | 102 | 6 | 101 | 1 | - | - | 4 | 103 | TambonPha Suk |
| ตำบลท่าลี่ | 112 | 10 | 2 | 100 | 12 | 100 | - | - | - | - | 112 | TambonTha Li |
| ตำบลกุ่มกวางปี | 80 | - | - | 80 | - | 80 | - | - | - | - | 80 | TambonKumphawapi |
| อำเภอโนนสะอาด | 581 | 8 | - | 573 | 8 | 573 | - | - | - | - | 581 | AmphoeNon Sa-at |
| ตำบลบึงแก้ว | 171 | - | - | 171 | - | 171 | - | - | - | - | 171 | TambonBung Kaeo |
| ตำบลโพธิ์ศรีสำราญ | 125 | - | - | 125 | - | 125 | - | - | - | - | 125 | TambonPho Si Samran |
| ตำบลสมนางาม | 108 | 7 | - | 101 | 6 | 102 | - | - | - | - | 108 | TambonThom Na Ngam |
| ตำบลหนองกุงศรี | 98 | 1 | - | 97 | 1 | 97 | - | - | - | - | 98 | TambonNong Kung Si |
| ตำบลโคกกลาง | 79 | - | - | 79 | 1 | 78 | - | - | - | - | 79 | TambonKhok Kiang |
| อำเภอหนองหาน | 1,049 | 9 | 1 | 1,039 | 9 | 1,040 | - | - | - | - | 1,049 | AmphoeNong Han |
| ตำบลหนองหาน | 179 | 1 | - | 178 | 1 | 178 | - | - | - | - | 179 | TambonNong Han |
| ตำบลพังง | 134 | - | 1 | 133 | - | 134 | - | - | - | - | 134 | TambonPhang Ngu |
| ตำบลสะแกง | 99 | - | - | 99 | - | 99 | - | - | - | - | 99 | TambonSabaeng |
| ตำบลศรีอยพริ้ว | 118 | - | - | 118 | - | 118 | - | - | - | - | 118 | TambonSoi Phrao |
| ตำบลบ้านเชียง | 52 | - | - | 52 | - | 52 | - | - | - | - | 52 | TambonBan Chiang |
| ตำบลบ้านยา | 105 | 7 | - | 98 | 7 | 98 | - | - | - | - | 105 | TambonBan Ya |
| ตำบลโพนงาม | 232 | 1 | - | 231 | 1 | 231 | - | - | - | - | 232 | TambonPhon Ngam |

ตาราง 11 จำนวนสถานประกอบการ จำนวนตามการมีการใช้เทคโนโลยีสารสนเทศและการสื่อสาร อำเภอ และตำบล

TABLE 11 NUMBER OF ESTABLISHMENTS BY THE USE OF INFORMATION AND COMMUNICATION TECHNOLOGY, AMPHOE AND TAMBON

| อำเภอ/ตำบล | จำนวน สถานประกอบการ Number of establishments | การมี การใช้เทคโนโลยีสารสนเทศและการสื่อสาร / The use of information and communication technology | | | | | | | | | | อำเภอ/Tambon |
|-----------------------|---|--|----------------|------------------------------------|--------------|--|---|---|-----------------------------------|---------------------------------|--------------|--------------------------|
| | | การใช้คอมพิวเตอร์ Use computer | | การใช้อินเทอร์เน็ต Use internet | | การขายสินค้าหรือบริการผ่านทางอินเทอร์เน็ต Sales of goods via internet | | การขายผ่านทางเว็บไซต์ Sales through own website | | การขายผ่านทาง Social Network | | |
| | | ใช้ / Use ที่สถาน ตนเอง Use own | ไม่ใช้ None | ใช้ Yes | ไม่ใช้ No | ขายผ่านทางเว็บไซต์ Sale through own website | ขายผ่านตนเอง Sale through own website | ขายผ่านทางเว็บไซต์ Sale through other website | ขายผ่านตลาดกลาง e- Marketplace | ขายผ่านทาง Social Network | ไม่มี No | |
| ตำบลดอนหายไศก | 48 | - | 48 | - | 48 | - | - | - | - | - | 48 | TambonDon Hai Sok |
| ตำบลหนองสระปลา | 82 | - | 82 | - | 82 | - | - | - | - | - | 82 | TambonNong Sa Pla |
| อำเภอทุ่งฝน | 140 | 6 | 134 | 7 | 133 | - | 1 | 2 | 1 | 2 | 137 | AmphoeThung Fon |
| ตำบลทุ่งฝน | 72 | - | 72 | - | 72 | - | - | - | - | - | 72 | TambonThung Fon |
| ตำบลนาขุมแสง | 38 | 5 | 33 | 5 | 33 | - | - | - | - | 2 | 36 | TambonNa Chum Saeng |
| ตำบลนาทม | 30 | 1 | 29 | 2 | 28 | - | 1 | - | 1 | - | 29 | TambonNa Thom |
| อำเภอไชยวาน | 200 | - | 200 | - | 200 | - | - | - | - | - | 200 | AmphoeChai Wan |
| ตำบลหนองหลัก | 111 | - | 111 | - | 111 | - | - | - | - | - | 111 | TambonNong Lak |
| ตำบลคำเสา | 89 | - | 89 | - | 89 | - | - | - | - | - | 89 | TambonKham Lo |
| อำเภอศรีธาตุ | 218 | 4 | 194 | 4 | 214 | - | - | - | - | - | 218 | AmphoeSi That |
| ตำบลศรีธาตุ | 26 | 2 | 4 | 2 | 24 | - | - | - | - | - | 26 | TambonSi That |
| ตำบลหนองนกเขียน | 78 | - | 78 | - | 78 | - | - | - | - | - | 78 | TambonNong Nok Khian |
| ตำบลนาขุม | 39 | 1 | 38 | 1 | 38 | - | - | - | - | - | 39 | TambonNa Yung |
| ตำบลตาตอง | 75 | 1 | 74 | 1 | 74 | - | - | - | - | - | 75 | TambonTat Thong |
| อำเภอวังสามหมอ | 191 | 9 | 140 | 9 | 182 | - | - | - | - | 1 | 190 | AmphoeWang Sam Mo |
| ตำบลหนองกุงทับม้า | 131 | 4 | 127 | 4 | 127 | - | - | - | - | - | 131 | TambonNong Kung Thap Ma |
| ตำบลคำโคกสูง | 60 | 5 | 42 | 5 | 55 | - | - | - | - | 1 | 59 | TambonKham Khok Sung |
| อำเภอบ้านดุง | 1,486 | 66 | 1,420 | 64 | 1,422 | 2 | 1 | 4 | 1 | 4 | 1,480 | AmphoeBan Dung |
| ตำบลบ้านดุง | 152 | 19 | 133 | 34 | 118 | - | - | - | - | - | 152 | TambonBan Dung |
| ตำบลดงเย็น | 86 | 2 | 84 | 2 | 84 | - | - | - | - | - | 86 | TambonDong Yen |

ตาราง 11 จำนวนสถานประกอบการ จำนวนตามการมีการใช้เทคโนโลยีสารสนเทศและการสื่อสาร อำเภอ และตำบล
 TABLE 11 NUMBER OF ESTABLISHMENTS BY THE USE OF INFORMATION AND COMMUNICATION TECHNOLOGY, AMPHOE AND TAMBON

| อำเภอ/ตำบล | จำนวน สถานประกอบการ Number of establishments | การมี การใช้เทคโนโลยีสารสนเทศและการสื่อสาร / The use of information and communication technology | | | | | | | | | | อำเภอ/Tambon | | |
|---------------------|---|--|----------------|-------------------------------------|--------------|--|---|--|----------|------------------------------|-------------|--------------|--------------|-----------------------|
| | | การใช้คอมพิวเตอร์ Use computer | | การใช้ อินเทอร์เน็ต Use internet | | การขายสินค้าหรือบริการผ่านทางอินเทอร์เน็ต Sales of goods via internet | | | | ขายผ่านทาง Social Network | ไม่มี No | | | |
| | | ใช้ / Use ที่สถานที่ ตนเอง Use own place | ไม่ใช้ None | ใช้ Yes | ไม่ใช้ No | ขายผ่านทางเว็บไซต์ ของตนเอง Sale through own website | ขายผ่านทางเว็บไซต์ ของผู้อื่น Sale through other website | ขายผ่านตลาดกลาง อิเล็กทรอนิกส์ e-Marketplace | | | | | | |
| ตำบลโพธิ์สูง | 183 | 1 | - | 182 | - | 1 | 182 | - | - | - | - | - | 183 | TambonPhon Sung |
| ตำบลอ้อมกอ | 92 | 2 | - | 90 | - | 2 | 90 | - | - | - | 1 | - | 91 | TambonOm Ko |
| ตำบลบ้านจันทน์ | 236 | - | - | 236 | - | - | 236 | - | - | - | - | - | 236 | TambonBan Chan |
| ตำบลบ้านชัย | 125 | 1 | - | 124 | - | 1 | 124 | - | - | - | - | - | 125 | TambonBan Chai |
| ตำบลนาไหม | 105 | - | - | 105 | - | 1 | 104 | - | - | - | - | - | 105 | TambonNa Mai |
| ตำบลอ่อนนาลับ | 140 | 37 | - | 103 | - | 18 | 122 | - | - | - | - | - | 140 | TambonThon Na Lap |
| ตำบลวังทอง | 75 | - | - | 75 | - | 3 | 72 | - | - | - | 3 | - | 72 | TambonWang Thong |
| ตำบลบ้านม่วง | 99 | - | - | 99 | - | - | 99 | - | - | - | - | - | 99 | TambonBan Muang |
| ตำบลบ้านตาต | 110 | 2 | - | 108 | - | - | 110 | - | - | - | - | - | 110 | TambonBan Tat |
| ตำบลนาท่า | 83 | 2 | - | 81 | - | 2 | 81 | 2 | 2 | 1 | - | - | 81 | TambonNa Kham |
| อำเภอบ้านฝาง | 1,233 | 20 | 2 | 1,211 | 2 | 23 | 1,210 | 2 | 2 | - | 3 | 1,228 | 1,228 | AmphoeBan Phue |
| ตำบลบ้านฝาง | 65 | - | - | 65 | - | - | 65 | - | - | - | - | - | 65 | TambonBan Phue |
| ตำบลห้วยโศก | 213 | 2 | - | 211 | - | 2 | 211 | - | - | - | 2 | - | 211 | TambonHai Sok |
| ตำบลเขื่อนน้ำ | 166 | 11 | - | 155 | - | 12 | 154 | 2 | 2 | - | - | 1 | 163 | TambonKhuea Nam |
| ตำบลโนนทอง | 126 | - | - | 126 | - | - | 126 | - | - | - | - | - | 126 | TambonNon Thong |
| ตำบลบ้านฝาง | 80 | 1 | - | 79 | - | 1 | 79 | - | - | - | - | - | 80 | TambonKhao San |
| ตำบลจำปำเมือง | 152 | 1 | - | 151 | - | 1 | 151 | - | - | - | - | - | 152 | TambonChampa Mong |
| ตำบลเมืองพาน | 103 | - | - | 103 | - | - | 103 | - | - | - | - | - | 103 | TambonMueang Phan |
| ตำบลคำตัง | 80 | - | - | 80 | - | - | 80 | - | - | - | - | - | 80 | TambonKham Duang |
| ตำบลหนองหัวคู | 118 | 3 | - | 115 | - | 3 | 115 | - | - | - | - | - | 118 | TambonNong Hua Khu |

ตาราง 11 จำนวนสถานประกอบการ จำนวนตามการมีการใช้เทคโนโลยีสารสนเทศและการสื่อสาร อำเภอ และตำบล
 TABLE 11 NUMBER OF ESTABLISHMENTS BY THE USE OF INFORMATION AND COMMUNICATION TECHNOLOGY, AMPHOE AND TAMBON

| อำเภอ/ตำบล | จำนวน สถานประกอบการ Number of establishments | การมี การใช้เทคโนโลยีสารสนเทศและการสื่อสาร / The use of information and communication technology | | | | | | | | | | Amphoe/Tambon | |
|--------------------|---|--|----------------|-------------------------------------|--------------|--|---|--|------------------------------|------------------------------|-----------|---------------|----------------------|
| | | การใช้คอมพิวเตอร์ Use computer | | การใช้ อินเทอร์เน็ต Use internet | | การขายสินค้าหรือบริการผ่านทางอินเทอร์เน็ต Sales of goods via internet | | การขายผ่านทางเว็บไซต์ Sales through other website | | ขายผ่านทาง Social Network | | | |
| | | ใช้ / Use ที่สถาน ตนเอง Use own place | ไม่ใช้ None | ใช้ Yes | ไม่ใช้ No | ขายผ่านทางเว็บไซต์ ของตนเอง Sale through own website | ขายผ่านทางเว็บไซต์ ของผู้อื่น Sale through other website | ขายผ่านตลาดกลาง อิเล็กทรอนิกส์ e-Marketplace | ขายผ่านทาง Social Network | ไม่มี No | | | |
| ตำบลบ้านค้อ | 38 | 1 | - | 37 | 3 | 35 | - | - | - | - | - | 38 | TambonBan Kho |
| ตำบลหนองแวง | 92 | 1 | 2 | 89 | 1 | 91 | - | - | - | - | - | 92 | TambonNong Waeng |
| อำเภอน้ำโสม | 660 | 41 | - | 619 | 42 | 618 | 2 | - | - | - | - | 658 | AmphoeNam Som |
| ตำบลนางัว | 87 | - | - | 87 | - | 87 | - | - | - | - | - | 87 | TambonNa Ngua |
| ตำบลน้ำโสม | 53 | - | - | 53 | - | 53 | - | - | - | - | - | 53 | TambonNam Som |
| ตำบลหนองแวง | 156 | 30 | - | 126 | 34 | 122 | - | - | - | - | - | 156 | TambonNong Waeng |
| ตำบลบ้านขวก | 103 | - | - | 103 | - | 103 | - | - | - | - | - | 103 | TambonBan Yuak |
| ตำบลโสมเยี่ยม | 65 | 1 | - | 64 | 1 | 64 | - | - | - | - | - | 65 | TambonSom Yiam |
| ตำบลศรีสำราญ | 101 | 10 | - | 91 | 7 | 94 | 2 | - | - | - | - | 99 | TambonSi Samran |
| ตำบลสามัคคี | 95 | - | - | 95 | - | 95 | - | - | - | - | - | 95 | TambonSamakkhi |
| อำเภอเพ็ญ | 1,435 | 44 | 6 | 1,385 | 48 | 1,387 | 2 | 1 | 12 | 1 | 12 | 1,420 | AmphoePhen |
| ตำบลเพ็ญ | 163 | 9 | 6 | 148 | 16 | 147 | 2 | 1 | 12 | 1 | 12 | 148 | TambonPhen |
| ตำบลนาขุ | 183 | 5 | - | 178 | 5 | 178 | - | - | - | - | - | 183 | TambonNa Phu |
| ตำบลเชียงหวาง | 221 | 11 | - | 210 | 13 | 208 | - | - | - | - | - | 221 | TambonChiang Wang |
| ตำบลสุเมไ้ | 152 | - | - | 152 | - | 152 | - | - | - | - | - | 152 | TambonSum Sao |
| ตำบลนาบัว | 174 | - | - | 174 | - | 174 | - | - | - | - | - | 174 | TambonNa Bua |
| ตำบลบ้านเหล่า | 131 | 11 | - | 120 | 2 | 129 | - | - | - | - | - | 131 | TambonBan Lao |
| ตำบลจอมศรี | 125 | - | - | 125 | - | 125 | - | - | - | - | - | 125 | TambonChom Si |
| ตำบลตาไ้ | 69 | 8 | - | 61 | 12 | 57 | - | - | - | - | - | 69 | TambonTao Hai |
| ตำบลโคกกลาง | 117 | - | - | 117 | - | 117 | - | - | - | - | - | 117 | TambonKok Klang |

ตาราง 11 จำนวนสถานประกอบการ จำนวนตามการมี การใช้เทคโนโลยีสารสนเทศและการสื่อสาร อำเภอ และตำบล

TABLE 11 NUMBER OF ESTABLISHMENTS BY THE USE OF INFORMATION AND COMMUNICATION TECHNOLOGY, AMPHOE AND TAMBON

| อำเภอ/ตำบล | จำนวน สถานประกอบการ Number of establishments | การมี การใช้เทคโนโลยีสารสนเทศและการสื่อสาร / The use of information and communication technology | | | | การ ขายสินค้าหรือบริการผ่านทางอินเทอร์เน็ต | | | | Amphoe/Tambon | |
|----------------------|---|--|----------------|---------------------------------|--------------|---|---|---------------------------------|-------------|---------------|---------------------------|
| | | การใช้คอมพิวเตอร์ Use computer | | ใช้อินเทอร์เน็ต Use internet | | การขายผ่านทางเว็บไซต์ Sales of goods via internet | | ขายผ่านทาง Social Network | | | |
| | | ใช้ / Use ที่สถาน ตนเอง Use own place | ไม่ใช้ None | ใช้ Yes | ไม่ใช้ No | ขายผ่านทางเว็บไซต์ ของตนเอง Sale through own website | ขายผ่านทางเว็บไซต์ ของผู้อื่น Sale through other website | อีเล็คทรอนิกส์ e-Marketplace | ไม่มี No | | |
| ตำบลสร้างแป้น | 100 | - | 100 | - | 100 | - | - | - | - | 100 | TambonSang Paen |
| อำเภอสร้างคอม | 273 | 1 | 272 | 1 | 272 | - | - | - | - | 273 | AmphoeSang Khom |
| ตำบลเชียงดา | 115 | - | 115 | - | 115 | - | - | - | - | 115 | TambonChiang Da |
| ตำบลนาสะอาด | 76 | 1 | 75 | 1 | 75 | - | - | - | - | 76 | TambonNa Sa-at |
| ตำบลบ้านหินโงม | 82 | - | 82 | - | 82 | - | - | - | - | 82 | TambonBan Hin Ngom |
| อำเภอหนองแสง | 318 | 14 | 304 | 14 | 304 | 4 | - | - | - | 314 | AmphoeNong Saeng |
| ตำบลหนองแสง | 66 | 2 | 64 | 2 | 64 | - | - | - | - | 66 | TambonNong Saeng |
| ตำบลแสงสว่าง | 83 | - | 83 | - | 83 | - | - | - | - | 83 | TambonSaeng Sawang |
| ตำบลทับกุง | 169 | 12 | 157 | 12 | 157 | 4 | - | - | - | 165 | TambonThap Kung |
| อำเภอนายูง | 190 | - | 190 | 1 | 189 | - | - | - | - | 190 | AmphoeNa Yung |
| ตำบลบ้านก้อง | 126 | - | 126 | - | 126 | - | - | - | - | 126 | TambonBan Kong |
| ตำบลนาแค | 64 | - | 64 | 1 | 63 | - | - | - | - | 64 | TambonNa Khae |
| อำเภอพิบูลย์รักษ์ | 447 | 35 | 412 | 36 | 411 | 17 | 17 | 17 | 7 | 430 | AmphoePhibun Rak |
| ตำบลบ้านแดง | 183 | 28 | 155 | 29 | 154 | 15 | 15 | 15 | 7 | 168 | TambonBan Daeng |
| ตำบลนาทราย | 115 | 2 | 113 | 2 | 113 | - | - | - | - | 115 | TambonNa Sai |
| ตำบลดอนภอย | 149 | 5 | 144 | 5 | 144 | 2 | 2 | 2 | - | 147 | TambonDon Kloi |
| อำเภอภูแก้ว | 114 | 7 | 107 | 9 | 105 | - | - | - | - | 114 | AmphoeKu Kao |
| ตำบลโนนทองอินทร์ | 55 | 7 | 48 | 9 | 46 | - | - | - | - | 55 | TambonNon Thong In |
| ตำบลคูใหญ่ | 59 | - | 59 | - | 59 | - | - | - | - | 59 | TambonKho Yai |
| อำเภอประจักษ์ศิลปาคม | 473 | 2 | 471 | 2 | 471 | - | - | - | - | 473 | AmphoePrachak Sinlapakhom |

ตาราง 11 จำนวนสถานประกอบการ จำนวนตามการมีเทคโนโลยีสารสนเทศและการสื่อสาร อำเภอ และตำบล

TABLE 11 NUMBER OF ESTABLISHMENTS BY THE USE OF INFORMATION AND COMMUNICATION TECHNOLOGY, AMPHOE AND TAMBON

| อำเภอ/ตำบล | จำนวน สถานประกอบการ Number of establishments | การมีการใช้เทคโนโลยีสารสนเทศและการสื่อสาร / The use of information and communication technology | | | | การขายสินค้าหรือบริการผ่านทางอินเทอร์เน็ต | | | | อำเภอ/Tambon | | |
|----------------|---|---|----------------|---------------------------------|--------------|---|--|---------------------------------|-------------|--------------|-----|---------------------|
| | | การใช้คอมพิวเตอร์ Use computer | | ใช้อินเทอร์เน็ต Use internet | | การขายผ่านทางเว็บไซต์ Sales of goods via internet | | ขายผ่านทาง Social Network | | | | |
| | | ใช้ / Use | ไม่ใช้ None | ใช้ Yes | ไม่ใช้ No | ขายผ่านทางเว็บไซต์ ของตนเอง Sale through own website | ขายผ่านทางเว็บไซต์ ของคนอื่น Sale through other website | อิเล็กทรอนิกส์ e-Marketplace | ไม่มี No | | | |
| ตำบลนาง | 190 | 2 | - | 188 | 2 | 188 | - | - | - | - | 190 | TambonNa Muang |
| ตำบลห้วยสามพาด | 133 | - | - | 133 | - | 133 | - | - | - | - | 133 | TambonHuai Sam Phat |
| ตำบลอุ่มจาน | 150 | - | - | 150 | - | 150 | - | - | - | - | 150 | TambonUm Chan |

ที่มา : สำนักงานอุตสาหกรรม พ.ศ. 2560 (ข้อมูลพื้นฐาน) จังหวัด อุตรดิตถ์ สำนักงานสถิติแห่งชาติ กระทรวงดิจิทัลเพื่อเศรษฐกิจและสังคม

Source : The 2017 Industrial Census (Basic Information), Udon Thani Province, National Statistical Office, Ministry of Digital Economy and Society.

ตาราง 12 จำนวนสถานประกอบการ จำนวนตามรูปแบบการจัดตั้งตามกฎหมาย และกิจกรรมทางเศรษฐกิจ
TABLE 12 NUMBER OF ESTABLISHMENTS BY FORM OF LEGAL ORGANIZATION AND ECONOMIC ACTIVITY

| กิจกรรมทางเศรษฐกิจ | รูปแบบการจัดตั้งตามกฎหมาย Form of legal organization | | | | | | | | | | | Economic activity |
|---|--|---------------------------------------|--|--|------------------------|---|------------------------|---|----------------------|-----------------------|--|-------------------|
| | จำนวน Number of establishments | ส่วนบุคคล Individual proprietor | ทั้งหุ้นส่วนจำกัด หุ้นส่วนสามัญ นิติบุคคล Juristic partnership | บริษัทจำกัด (มหาชน) Company limited, Public company limited | | ส่วนราชการ รัฐวิสาหกิจ Government, State-enterprises | สหกรณ์ Cooperatives | กลุ่มแม่บ้าน Community enterprise | สมาคม Association | มูลนิธิ Foundation | อื่น ๆ Others | |
| | | | | บริษัทจำกัด (มหาชน) Company limited, | Public company limited | | | | | | | |
| รวม | 38,899 | 36,663 | 602 | 1,217 | 9 | 174 | 200 | 6 | 1 | 27 | Total | |
| การผลิต | 3,914 | 3,554 | 60 | 100 | 8 | 22 | 151 | - | - | - | 19 Manufacturing | |
| การจัดการและการบำบัดน้ำเสีย ของเสียและสิ่งปฏิกูล | 39 | 33 | - | - | - | - | 5 | - | - | - | 1 Sewerage, waste management and remediation activities | |
| การก่อสร้าง | 348 | 244 | 60 | 44 | - | - | - | - | - | - | - Construction | |
| การขายส่งและการขายปลีก การซ่อมแซมยานยนต์ และจักรยานยนต์ | 3,298 | 3,023 | 129 | 146 | - | - | - | - | - | - | - Wholesale and retail trade; repair of motor vehicles and motorcycles | |
| การขายส่ง | 1,447 | 1,289 | 56 | 82 | 1 | 13 | 5 | - | - | - | 1 Wholesale trade | |
| การขายปลีก | 17,021 | 16,098 | 190 | 554 | - | 137 | 34 | 1 | 1 | 6 | 6 Retail trade | |
| การขนส่งทางบก สถานที่เก็บสินค้า | 678 | 622 | 20 | 36 | - | - | - | - | - | - | - Land transport and storage | |
| ที่พักแรม | 425 | 387 | 9 | 27 | - | - | 2 | - | - | - | - Accommodation | |
| บริการอาหารและเครื่องดื่ม | 5,043 | 4,946 | 13 | 84 | - | - | - | - | - | - | - Food and beverage service activities | |
| ข้อมูลข่าวสารและการสื่อสาร | 440 | 419 | 9 | 12 | - | - | - | - | - | - | - Information and communication | |
| กิจกรรมอสังหาริมทรัพย์ | 1,707 | 1,656 | 18 | 33 | - | - | - | - | - | - | - Real estate activities | |
| กิจกรรมทางวิชาชีพ วิทยาศาสตร์และเทคโนโลยี | 275 | 246 | 13 | 15 | - | - | - | 1 | - | - | - Professional, scientific and technical activities | |
| กิจกรรมการบริหาร และการบริการสนับสนุน | 538 | 496 | 14 | 47 | - | 1 | - | - | - | - | - Administrative and support service activities | |
| ศิลปะ ความบันเทิงและนันทนาการ | 245 | 224 | 1 | 14 | - | - | 2 | 4 | - | - | - Arts, entertainment and recreation | |
| กิจกรรมบริการอื่น ๆ | 3,459 | 3,426 | 10 | 21 | - | 1 | 1 | - | - | - | - Other service activities | |
| กิจกรรมด้านโรงพยาบาลเอกชน | 2 | - | - | 2 | - | - | - | - | - | - | - Private hospital activities | |
| ในเขตเทศบาล | 25,259 | 23,430 | 509 | 1,114 | 1 | 84 | 95 | 6 | 1 | 19 | Municipal area | |
| การผลิต | 2,095 | 1,881 | 49 | 65 | - | 6 | 80 | - | - | - | 14 Manufacturing | |
| การจัดการและการบำบัดน้ำเสีย ของเสียและสิ่งปฏิกูล | 21 | 19 | - | - | - | - | 1 | - | - | - | 1 Sewerage, waste management and remediation activities | |
| การก่อสร้าง | 249 | 165 | 44 | 40 | - | - | - | - | - | - | - Construction | |
| การขายส่งและการขายปลีก การซ่อมแซมยานยนต์ และจักรยานยนต์ | 2,215 | 1,968 | 113 | 134 | - | - | - | - | - | - | - Wholesale and retail trade; repair of motor vehicles and motorcycles | |
| การขายส่ง | 1,015 | 882 | 50 | 69 | 1 | 9 | 3 | - | - | - | 1 Wholesale trade | |
| การขายปลีก | 10,015 | 9,254 | 157 | 525 | - | 68 | 6 | 1 | 1 | 3 | 3 Retail trade | |
| การขนส่งทางบก สถานที่เก็บสินค้า | 423 | 372 | 17 | 34 | - | - | - | - | - | - | - Land transport and storage | |
| ที่พักแรม | 281 | 246 | 8 | 25 | - | - | 2 | - | - | - | - Accommodation | |
| บริการอาหารและเครื่องดื่ม | 3,604 | 3,511 | 10 | 83 | - | - | - | - | - | - | - Food and beverage service activities | |
| ข้อมูลข่าวสารและการสื่อสาร | 290 | 269 | 9 | 12 | - | - | - | - | - | - | - Information and communication | |
| กิจกรรมอสังหาริมทรัพย์ | 1,534 | 1,485 | 17 | 32 | - | - | - | - | - | - | - Real estate activities | |
| กิจกรรมทางวิชาชีพ วิทยาศาสตร์และเทคโนโลยี | 252 | 223 | 13 | 15 | - | - | - | 1 | - | - | - Professional, scientific and technical activities | |
| กิจกรรมการบริหาร และการบริการสนับสนุน | 447 | 389 | 13 | 45 | - | - | - | - | - | - | - Administrative and support service activities | |
| ศิลปะ ความบันเทิงและนันทนาการ | 187 | 169 | - | 12 | - | - | 2 | 4 | - | - | - Arts, entertainment and recreation | |
| กิจกรรมบริการอื่น ๆ | 2,629 | 2,597 | 9 | 21 | - | 1 | 1 | - | - | - | - Other service activities | |

ตาราง 12 จำนวนสถานประกอบการ จำนวนตามรูปแบบการจัดตั้งตามกฎหมาย และกิจกรรมทางเศรษฐกิจ
TABLE 12 NUMBER OF ESTABLISHMENTS BY FORM OF LEGAL ORGANIZATION AND ECONOMIC ACTIVITY

| กิจกรรมทางเศรษฐกิจ | รูปแบบการจัดตั้งตามกฎหมาย | | | | | | | | | | Form of legal organization | Economic activity |
|---|---|---------------------------------------|--|--|---|------------------------|---|----------------------|-----------------------|------------------|----------------------------|--|
| | จำนวน สถานประกอบการ Number of establishments | ส่วนบุคคล Individual proprietor | ทั้งในส่วนจำกัด ทั้งในส่วนสามัญ นิติบุคคล Juristic partnership | บริษัทจำกัด (มหาชน) Company limited, Public company limited | ส่วนราชการ รัฐวิสาหกิจ Government, State-enterprises | สหกรณ์ Cooperatives | กลุ่มแม่บ้าน Community enterprise | สมาคม Association | มูลนิธิ Foundation | อื่น ๆ Others | | |
| กิจกรรมด้านโรงพยาบาลเอกชน | 2 | - | - | - | 2 | - | - | - | - | - | - | - Private hospital activities |
| นอกเขตเทศบาล | 13,640 | 13,233 | 93 | 103 | 8 | 90 | 105 | - | - | 8 | 8 | Non - municipal area |
| การผลิต | 1,819 | 1,673 | 11 | 35 | 8 | 16 | 71 | - | - | 5 | 5 | Manufacturing |
| การจัดการและการบำบัดน้ำเสีย ของเสียและสิ่งปฏิกูล | 18 | 14 | - | - | - | - | 4 | - | - | - | - | Sewerage, waste management and remediation activities |
| การก่อสร้าง | 99 | 79 | 16 | 4 | - | - | - | - | - | - | - | Construction |
| การขายส่งและการขายปลีก การซ่อมแซมยานยนต์ และจักรยานยนต์ | 1,083 | 1,055 | 16 | 12 | - | - | - | - | - | - | - | Wholesale and retail trade; repair of motor vehicles and motorcycles |
| การขายส่ง | 432 | 407 | 6 | 13 | - | - | 2 | - | - | - | - | Wholesale trade |
| การขายปลีก | 7,006 | 6,844 | 33 | 29 | - | 69 | 28 | - | - | 3 | 3 | Retail trade |
| การขนส่งทางบก สถานที่เก็บสินค้า | 255 | 250 | 3 | 2 | - | - | - | - | - | - | - | Land transport and storage |
| ที่พักรวม | 144 | 141 | 1 | 2 | - | - | - | - | - | - | - | Accommodation |
| บริการอาหารและเครื่องดื่ม | 1,439 | 1,435 | 3 | 1 | - | - | - | - | - | - | - | Food and beverage service activities |
| ข้อมูลข่าวสารและการสื่อสาร | 150 | 150 | - | - | - | - | - | - | - | - | - | Information and communication |
| กิจกรรมอสังหาริมทรัพย์ | 173 | 171 | 1 | 1 | - | - | - | - | - | - | - | Real estate activities |
| กิจกรรมทางวิชาชีพ วิทยาศาสตร์และเทคโนโลยี | 23 | 23 | - | - | - | - | - | - | - | - | - | Professional, scientific and technical activities |
| กิจกรรมการบริหาร และการบริการสนับสนุน | 111 | 107 | 1 | 2 | - | 1 | - | - | - | - | - | Administrative and support service activities |
| ศิลปะ ความบันเทิงและนันทนาการ | 58 | 55 | 1 | 2 | - | - | - | - | - | - | - | Arts, entertainment and recreation |
| กิจกรรมบริการอื่น ๆ | 830 | 829 | 1 | - | - | - | - | - | - | - | - | Other service activities |
| กิจกรรมด้านโรงพยาบาลเอกชน | - | - | - | - | - | - | - | - | - | - | - | Private hospital activities |

ที่มา : สำนักข้อมูลทางกรม พ.ศ. 2560 (ข้อมูลพื้นฐาน) จังหวัด อุตรดิตถ์ สำนักงานสถิติแห่งชาติ กระทรวงดิจิทัลเพื่อเศรษฐกิจและสังคม
Source : The 2017 Industrial Census (Basic Information), Udon Thani Province, National Statistical Office, Ministry of Digital Economy and Society.

ตาราง 13 จำนวนสถานประกอบการ จำแนกตามรูปแบบการจัดตั้งทางเศรษฐกิจ และกิจกรรมทางเศรษฐกิจ

TABLE 13 NUMBER OF ESTABLISHMENTS BY FORM OF ECONOMIC ORGANIZATION AND ECONOMIC ACTIVITY

| กิจกรรมทางเศรษฐกิจ | จำนวน สถานประกอบการ Number of establishments | รูปแบบการจัดตั้งทางเศรษฐกิจ Form of economic organization | | | | Economic activity |
|---|---|---|-----------------------------|------------------------|-----------------|--|
| | | สำนักงานเดี่ยว Single unit | สำนักงานใหญ่ Head office | สำนักงานสาขา Branch | อื่นๆ Others | |
| รวม | 38,899 | 38,110 | 433 | 354 | 2 | Total |
| การผลิต | | | | | | |
| การจัดการและการบำบัดน้ำเสีย ของเสียและสิ่งปฏิกูล | 39 | 39 | - | - | - | - Sewerage, waste management and remediation activities |
| การก่อสร้าง | 348 | 337 | 7 | 4 | 4 | - Construction |
| การขายส่งและการขายปลีก การซ่อมแซมยานยนต์ และจักรยานยนต์ | 3,298 | 3,202 | 53 | 43 | 43 | - Wholesale and retail trade; repair of motor vehicles and motorcycles |
| การขายส่ง | 1,447 | 1,405 | 14 | 28 | 28 | - Wholesale trade |
| การขายปลีก | 17,021 | 16,597 | 227 | 195 | 2 | 2 Retail trade |
| การขนส่งทางบก สถานที่เก็บสินค้า | 678 | 653 | 15 | 10 | 10 | - Land transport and storage |
| ที่พักแรม | 425 | 419 | 5 | 1 | 1 | - Accommodation |
| บริการอาหารและเครื่องดื่ม | 5,043 | 4,966 | 45 | 32 | 32 | - Food and beverage service activities |
| ข้อมูลข่าวสารและการสื่อสาร | 440 | 431 | 6 | 3 | 3 | - Information and communication |
| กิจกรรมอสังหาริมทรัพย์ | 1,707 | 1,699 | 7 | 1 | 1 | - Real estate activities |
| กิจกรรมทางวิชาชีพ วิทยาศาสตร์และเทคโนโลยี | 275 | 271 | 2 | 2 | 2 | - Professional, scientific and technical activities |
| กิจกรรมการบริหาร และการบริการสนับสนุน | 558 | 535 | 9 | 14 | 14 | - Administrative and support service activities |
| ศิลปะ ความบันเทิงและนันทนาการ | 245 | 240 | 2 | 3 | 3 | - Arts, entertainment and recreation |
| กิจกรรมบริการอื่น ๆ | 3,459 | 3,440 | 19 | - | - | - Other service activities |
| กิจกรรมด้านโรงพยาบาลเอกชน | 2 | 2 | - | - | - | - Private hospital activities |
| ในเขตเทศบาล | 25,259 | 24,527 | 417 | 313 | 2 | Municipal area |
| การผลิต | | | | | | |
| การจัดการและการบำบัดน้ำเสีย ของเสียและสิ่งปฏิกูล | 2,095 | 2,066 | 20 | 9 | 9 | - Manufacturing |
| การก่อสร้าง | 21 | 238 | - | - | - | - Sewerage, waste management and remediation activities |
| การขายส่งและการขายปลีก การซ่อมแซมยานยนต์ และจักรยานยนต์ | 249 | 238 | 7 | 4 | 4 | - Construction |
| การขายส่ง | 2,215 | 2,128 | 47 | 40 | 40 | - Wholesale and retail trade; repair of motor vehicles and motorcycles |
| การขายปลีก | 1,015 | 980 | 13 | 22 | 22 | - Wholesale trade |
| การขายส่ง | 10,015 | 9,612 | 225 | 176 | 2 | 2 Retail trade |
| การขนส่งทางบก สถานที่เก็บสินค้า | 423 | 401 | 15 | 7 | 7 | - Land transport and storage |

ตาราง 13 จำนวนสถานประกอบการ จำแนกตามรูปแบบการจัดตั้งทางเศรษฐกิจ และกิจกรรมทางเศรษฐกิจ

TABLE 13 NUMBER OF ESTABLISHMENTS BY FORM OF ECONOMIC ORGANIZATION AND ECONOMIC ACTIVITY

| กิจกรรมทางเศรษฐกิจ | จำนวน สถานประกอบการ Number of establishments | รูปแบบการจัดตั้งทางเศรษฐกิจ - Form of economic organization | | | | Economic activity |
|---|---|---|-----------------------------|------------------------|--|-------------------|
| | | สำนักงานเดี่ยว Single unit | สำนักงานใหญ่ Head office | สำนักงานสาขา Branch | อื่นๆ Others | |
| ที่พักแรม | 281 | 275 | 5 | 1 | - Accommodation | |
| บริการอาหารและเครื่องดื่ม | 3,604 | 3,530 | 43 | 31 | - Food and beverage service activities | |
| ข้อมูลข่าวสารและการสื่อสาร | 290 | 281 | 6 | 3 | - Information and communication | |
| กิจกรรมอสังหาริมทรัพย์ | 1,534 | 1,526 | 7 | 1 | - Real estate activities | |
| กิจกรรมทางวิชาชีพ วิทยาศาสตร์และเทคโนโลยี | 252 | 248 | 2 | 2 | - Professional, scientific and technical activities | |
| กิจกรรมการบริหาร และการบริการสนับสนุน | 447 | 424 | 9 | 14 | - Administrative and support service activities | |
| ศิลปะ ความบันเทิงและนันทนาการ | 187 | 182 | 2 | 3 | - Arts, entertainment and recreation | |
| กิจกรรมบริการอื่น ๆ | 2,629 | 2,613 | 16 | - | - Other service activities | |
| กิจกรรมด้านโรงพยาบาลเอกชน | 2 | 2 | - | - | - Private hospital activities | |
| นอกเขตเทศบาล | 13,640 | 13,583 | 16 | 41 | - Non - municipal area | |
| การผลิต | 1,819 | 1,808 | 2 | 9 | - Manufacturing | |
| การจัดการและการบำบัดน้ำเสีย ของเสียและสิ่งปฏิกูล | 18 | 18 | - | - | - Sewerage, waste management and remediation activities | |
| การก่อสร้าง | 99 | 99 | - | - | - Construction | |
| การขายส่งและการขายปลีก การซ่อมแซมยานยนต์ และจักรยานยนต์ | 1,083 | 1,074 | 6 | 3 | - Wholesale and retail trade; repair of motor vehicles and motorcycles | |
| การขายส่ง | 432 | 425 | 1 | 6 | - Wholesale trade | |
| การขายปลีก | 7,006 | 6,985 | 2 | 19 | - Retail trade | |
| การขนส่งทางบก สถานที่เก็บสินค้า | 255 | 252 | - | 3 | - Land transport and storage | |
| ที่พักแรม | 144 | 144 | - | - | - Accommodation | |
| บริการอาหารและเครื่องดื่ม | 1,439 | 1,436 | 2 | 1 | - Food and beverage service activities | |
| ข้อมูลข่าวสารและการสื่อสาร | 150 | 150 | - | - | - Information and communication | |
| กิจกรรมอสังหาริมทรัพย์ | 173 | 173 | - | - | - Real estate activities | |
| กิจกรรมทางวิชาชีพ วิทยาศาสตร์และเทคโนโลยี | 23 | 23 | - | - | - Professional, scientific and technical activities | |
| กิจกรรมการบริหาร และการบริการสนับสนุน | 111 | 111 | - | - | - Administrative and support service activities | |
| ศิลปะ ความบันเทิงและนันทนาการ | 58 | 58 | - | - | - Arts, entertainment and recreation | |
| กิจกรรมบริการอื่น ๆ | 830 | 827 | 3 | - | - Other service activities | |

ตาราง 13 จำนวนสถานประกอบการ จำแนกตามรูปแบบการจัดตั้งทางเศรษฐกิจ และกิจกรรมทางเศรษฐกิจ
 TABLE 13 NUMBER OF ESTABLISHMENTS BY FORM OF ECONOMIC ORGANIZATION AND ECONOMIC ACTIVITY

| กิจกรรมทางเศรษฐกิจ | จำนวน สถานประกอบการ Number of establishments | รูปแบบการจัดตั้งทางเศรษฐกิจ | | | | Form of economic organization | | Economic activity |
|---------------------------|---|-------------------------------|-----------------------------|------------------------|-----------------|-------------------------------|---|-----------------------------|
| | | สำนักงานเดี่ยว Single unit | สำนักงานใหญ่ Head office | สำนักงานสาขา Branch | อื่นๆ Others | | | |
| กิจกรรมด้านโรงพยาบาลเอกชน | - | - | - | - | - | - | - | Private hospital activities |

ที่มา : สำมะโนอุตสาหกรรม พ.ศ. 2560 (ข้อมูลพื้นฐาน) จังหวัดอุดรธานี สำนักงานสถิติแห่งชาติ กระทรวงดิจิทัลเพื่อเศรษฐกิจและสังคม
 Source : The 2017 Industrial Census (Basic Information), Udon Thani Province, National Statistical Office, Ministry of Digital Economy and Society.

ตาราง 14 จำนวนสถานประกอบการ จำนวนตามสัดส่วนของการร่วมลงทุนหรือถือหุ้นของต่างประเทศ และกิจกรรมทางเศรษฐกิจ

TABLE 14 NUMBER OF ESTABLISHMENTS BY PROPORTION OF FOREIGN INVESTMENT OR SHARE HOLDING AND ECONOMIC ACTIVITY

| กิจกรรมทางเศรษฐกิจ | จำนวน สถานประกอบการ Number of establishments | ไม่มีต่างประเทศ | | สัดส่วนของการร่วมลงทุนหรือถือหุ้น | | | Economic activity |
|---|---|-------------------------|-----------|---|-----------|----------|--|
| | | รวมลงทุนหรือถือหุ้น | | Proportion of foreign investment or share holding | | | |
| | | No foreign's investment | รวม | < 10% | 10 - 50% | > 50% | |
| รวม | 1,217 | 1,186 | 31 | 10 | 18 | 3 | Total |
| การผลิต | - | - | - | - | - | - | - Sewerage, waste management and remediation activities |
| การจัดการและการบำบัดน้ำเสีย ของเสียและสิ่งปฏิกูล | 44 | 43 | 1 | - | 1 | - | - Construction |
| การก่อสร้าง | 146 | 139 | 7 | 1 | 5 | 1 | 1 Wholesale and retail trade; repair of motor vehicles and motorcycles |
| การขายส่งและการขายปลีก การซ่อมแซมยานยนต์ และจักรยานยนต์ | 82 | 75 | 7 | - | 7 | - | - Wholesale trade |
| การขายส่ง | 554 | 549 | 5 | 2 | 2 | 1 | 1 Retail trade |
| การขายส่งทางบก สถานีเก็บสินค้า | 36 | 34 | 2 | 2 | - | - | - Land transport and storage |
| ที่พักแรม | 27 | 27 | - | - | - | - | - Accommodation |
| บริการอาหารและเครื่องดื่ม | 84 | 84 | - | - | - | - | - Food and beverage service activities |
| ข้อมูลข่าวสารและการสื่อสาร | 12 | 12 | - | - | - | - | - Information and communication |
| กิจกรรมอสังหาริมทรัพย์ | 33 | 33 | - | - | - | - | - Real estate activities |
| กิจกรรมทางวิชาชีพ วิทยาศาสตร์และเทคโนโลยี | 15 | 14 | 1 | - | 1 | - | - Professional, scientific and technical activities |
| กิจกรรมการบริหาร และการบริการสนับสนุน | 47 | 45 | 2 | 2 | - | - | - Administrative and support service activities |
| ศิลปะ ความบันเทิงและนันทนาการ | 14 | 12 | 2 | 2 | - | - | - Arts, entertainment and recreation |
| กิจกรรมบริการอื่น ๆ | 21 | 18 | 3 | - | 2 | 1 | 1 Other service activities |
| กิจกรรมด้านโรงพยาบาลเอกชน | 2 | 2 | - | - | - | - | - Private hospital activities |
| ในเขตเทศบาล | 1,114 | 1,085 | 29 | 8 | 18 | 3 | Municipal area |
| การผลิต | 65 | 65 | - | - | - | - | - Manufacturing |
| การจัดการและการบำบัดน้ำเสีย ของเสียและสิ่งปฏิกูล | - | - | - | - | - | - | - Sewerage, waste management and remediation activities |
| การก่อสร้าง | 40 | 39 | 1 | - | 1 | - | - Construction |
| การขายส่งและการขายปลีก การซ่อมแซมยานยนต์ และจักรยานยนต์ | 134 | 127 | 7 | 1 | 5 | 1 | 1 Wholesale and retail trade; repair of motor vehicles and motorcycles |
| การขายส่ง | 69 | 62 | 7 | - | 7 | - | - Wholesale trade |
| การขายปลีก | 525 | 520 | 5 | 2 | 2 | 1 | 1 Retail trade |
| การขายส่งทางบก สถานีเก็บสินค้า | 34 | 32 | 2 | 2 | - | - | - Land transport and storage |

ตาราง 14 จำนวนสถานประกอบการ จำนวนตามสัดส่วนของการร่วมลงทุนหรือถือหุ้นของต่างประเทศ และกิจกรรมทางเศรษฐกิจ
 TABLE 14 NUMBER OF ESTABLISHMENTS BY PROPORTION OF FOREIGN INVESTMENT OR SHARE HOLDING AND ECONOMIC ACTIVITY

| กิจกรรมทางเศรษฐกิจ | จำนวน สถานประกอบการ Number of establishments | ไม่มีต่างประเทศ ร่วมลงทุนหรือถือหุ้น No foreign's investment or share holding | สัดส่วนของการร่วมลงทุนหรือถือหุ้น Proportion of foreign investment or share holding | | | Economic activity |
|---|---|--|--|----------|----------|--|
| | | | < 10% | 10 - 50% | > 50% | |
| ที่พักแรม | 25 | - | - | - | - | - Accommodation |
| บริการอาหารและเครื่องดื่ม | 83 | - | - | - | - | - Food and beverage service activities |
| ข้อมูลข่าวสารและการสื่อสาร | 12 | - | - | - | - | - Information and communication |
| กิจกรรมอสังหาริมทรัพย์ | 32 | - | - | - | - | - Real estate activities |
| กิจกรรมทางวิชาชีพ วิทยาศาสตร์และเทคโนโลยี | 15 | 1 | - | 1 | - | - Professional, scientific and technical activities |
| กิจกรรมการบริหาร และการบริการสนับสนุน | 45 | 2 | 2 | - | - | - Administrative and support service activities |
| ศิลปะ ความบันเทิงและนันทนาการ | 12 | 1 | 1 | - | - | - Arts, entertainment and recreation |
| กิจกรรมบริการอื่น ๆ | 21 | 18 | 3 | - | 2 | 1 Other service activities |
| กิจกรรมด้านโรงพยาบาลเอกชน | 2 | 2 | - | - | - | - Private hospital activities |
| นอกเขตเทศบาล | 103 | 101 | 2 | 2 | - | - Non - municipal area |
| การผลิต | 35 | 34 | 1 | 1 | - | - Manufacturing |
| การจัดการและการบำบัดน้ำเสีย ของเสียและสิ่งปฏิกูล | - | - | - | - | - | - Sewerage, waste management and remediation activities |
| การก่อสร้าง | 4 | 4 | - | - | - | - Construction |
| การขายส่งและการขายปลีก การซ่อมแซมยานยนต์ และจักรยานยนต์ | 12 | 12 | - | - | - | - Wholesale and retail trade; repair of motor vehicles and motorcycles |
| การขายส่ง | 13 | 13 | - | - | - | - Wholesale trade |
| การขายปลีก | 29 | 29 | - | - | - | - Retail trade |
| การขนส่งทางบก สถานที่เก็บสินค้า | 2 | 2 | - | - | - | - Land transport and storage |
| ที่พักแรม | 2 | 2 | - | - | - | - Accommodation |
| บริการอาหารและเครื่องดื่ม | 1 | 1 | - | - | - | - Food and beverage service activities |
| ข้อมูลข่าวสารและการสื่อสาร | - | - | - | - | - | - Information and communication |
| กิจกรรมอสังหาริมทรัพย์ | 1 | 1 | - | - | - | - Real estate activities |
| กิจกรรมทางวิชาชีพ วิทยาศาสตร์และเทคโนโลยี | - | - | - | - | - | - Professional, scientific and technical activities |
| กิจกรรมการบริหาร และการบริการสนับสนุน | 2 | 2 | - | - | - | - Administrative and support service activities |
| ศิลปะ ความบันเทิงและนันทนาการ | 2 | 1 | 1 | - | - | - Arts, entertainment and recreation |
| กิจกรรมบริการอื่น ๆ | - | - | - | - | - | - Other service activities |

ตาราง 14 จำนวนสถานประกอบการ จำแนกตามสัดส่วนของการร่วมลงทุนหรือถือหุ้นของต่างประเทศ และกิจกรรมทางเศรษฐกิจ
 TABLE 14 NUMBER OF ESTABLISHMENTS BY PROPORTION OF FOREIGN INVESTMENT OR SHARE HOLDING AND ECONOMIC ACTIVITY

| กิจกรรมทางเศรษฐกิจ | จำนวน สถานประกอบการ Number of establishments | ไม่มีต่างประเทศ ร่วมลงทุนหรือถือหุ้น No foreign's investment or share holding | | สัดส่วนของการร่วมลงทุนหรือถือหุ้น Proportion of foreign investment or share holding | | | Economic activity |
|---------------------------|---|--|---|--|-------|----------|-------------------------------|
| | | | | รวม Total | < 10% | 10 - 50% | |
| กิจกรรมด้านโรงพยาบาลเอกชน | - | - | - | - | - | - | - Private hospital activities |

หมายเหตุ : เฉพาะสถานประกอบการที่มีรูปแบบการจัดตั้งตามกฎหมายและเป็นบริษัทจำกัด และบริษัทจำกัด (มหาชน)

Note : Only establishments which were company limited and public company limited.

ที่มา : สำนักทะเบียนอุตสาหกรรม พ.ศ. 2560 (ข้อมูลพื้นฐาน) จังหวัด อุตรดิตถ์ สำนักงานสถิติแห่งชาติ กระทรวงดิจิทัลเพื่อเศรษฐกิจและสังคม

Source : The 2017 Industrial Census (Basic Information), Udon Thani Province, National Statistical Office, Ministry of Digital Economy and Society.

ตาราง 15 จำนวนสถานประกอบการ จำแนกตามขนาดของสถานประกอบการ (จำนวนคนทำงาน) และกิจกรรมทางเศรษฐกิจ
TABLE 15 NUMBER OF ESTABLISHMENTS BY SIZE OF ESTABLISHMENT (NUMBER OF PERSONS ENGAGED) AND ECONOMIC ACTIVITY

| กิจกรรมทางเศรษฐกิจ | จำนวน สถานประกอบการ Number of establishments | ขนาดของสถานประกอบการ (จำนวนคนทำงาน) Size of establishment (Number of persons engaged) | | | | | | | | | | | Economic activity | |
|---|---|---|--------------|------------|------------|------------|-----------|------------|-----------|-----------|-----------|-------------|-------------------|--|
| | | 1 - 5 | 6 - 10 | 11-15 | 16 - 20 | 21 - 25 | 26 - 30 | 31 - 50 | 51 - 100 | 101 - 200 | 201 - 500 | 501 - 1,000 | | > 1,000 |
| รวม | 38,899 | 36,060 | 1,616 | 544 | 196 | 128 | 77 | 122 | 91 | 45 | 17 | 3 | 2 | Total |
| การผลิต | | | | | | | | | | | | | | - Manufacturing |
| การจัดการและการบำบัดน้ำเสีย ของเสียและสิ่งปฏิกูล | 39 | 29 | 4 | 2 | 1 | - | 1 | 1 | - | 1 | 4 | - | - | - Sewerage, waste management and remediation activities |
| การก่อสร้าง | 348 | 242 | 67 | 19 | 6 | 2 | - | 4 | 5 | 2 | 1 | - | - | - Construction |
| การขายส่งและการขายปลีก การซ่อมแซมยานยนต์ และจักรยานยนต์ | 3,298 | 3,017 | 171 | 60 | 15 | 6 | 6 | 11 | 8 | 2 | 2 | - | - | - Wholesale and retail trade; repair of motor vehicles and motorcycles |
| การขายส่ง | 1,447 | 1,222 | 125 | 43 | 14 | 11 | 8 | 9 | 10 | 3 | 2 | - | - | - Wholesale trade |
| การขายปลีก | 17,021 | 16,151 | 520 | 163 | 63 | 29 | 19 | 24 | 26 | 22 | 3 | 1 | - | - Retail trade |
| การขนส่งทางบก สถานีเก็บสินค้า | 678 | 627 | 24 | 13 | 4 | 4 | - | 3 | 2 | 1 | - | - | - | - Land transport and storage |
| ที่พักแรม | 425 | 347 | 35 | 15 | 4 | 5 | 5 | 5 | 7 | 1 | 1 | - | - | - Accommodation |
| บริการอาหารและเครื่องดื่ม | 5,043 | 4,698 | 224 | 57 | 19 | 15 | 10 | 14 | 6 | - | - | - | - | - Food and beverage service activities |
| ข้อมูลข่าวสารและการสื่อสาร | 440 | 422 | 8 | 6 | 1 | 2 | - | 1 | - | - | - | - | - | - Information and communication |
| กิจกรรมอสังหาริมทรัพย์ | 1,707 | 1,638 | 43 | 16 | 2 | 2 | 3 | 2 | - | - | 1 | - | - | - Real estate activities |
| กิจกรรมทางวิชาชีพ วิทยาศาสตร์และเทคโนโลยี | 275 | 241 | 28 | 3 | - | 1 | 2 | - | - | - | - | - | - | - Professional, scientific and technical activities |
| กิจกรรมการบริหาร และการบริการสนับสนุน | 558 | 515 | 27 | 6 | 2 | - | 1 | 3 | 2 | 1 | 1 | - | - | - Administrative and support service activities |
| ศิลปะ ความบันเทิงและนันทนาการ | 245 | 205 | 25 | 7 | 2 | 2 | - | 2 | 1 | - | 1 | - | - | - Arts, entertainment and recreation |
| กิจกรรมบริการอื่น ๆ | 3,459 | 3,403 | 35 | 7 | 5 | 4 | 1 | 3 | 1 | - | - | - | - | - Other service activities |
| กิจกรรมด้านโรงพยาบาลเอกชน | 2 | - | - | - | - | - | - | - | - | 1 | 1 | - | - | - Private hospital activities |
| ในเขตเทศบาล | 25,259 | 23,025 | 1,294 | 412 | 159 | 100 | 65 | 97 | 58 | 32 | 15 | 2 | 2 | Municipal area |
| การผลิต | | | | | | | | | | | | | | - Manufacturing |
| การจัดการและการบำบัดน้ำเสีย ของเสียและสิ่งปฏิกูล | 2,095 | 1,721 | 176 | 75 | 37 | 26 | 13 | 25 | 12 | 5 | 3 | 2 | - | - Sewerage, waste management and remediation activities |
| การก่อสร้าง | 21 | 18 | 1 | 1 | - | - | 1 | - | - | - | - | - | - | - Construction |
| การขายส่งและการขายปลีก การซ่อมแซมยานยนต์ และจักรยานยนต์ | 249 | 163 | 53 | 15 | 5 | 2 | - | 4 | 5 | 1 | 1 | - | - | - Wholesale and retail trade; repair of motor vehicles and motorcycles |
| การขายส่ง | 2,215 | 1,969 | 151 | 52 | 13 | 5 | 6 | 11 | 5 | 1 | 2 | - | - | - Wholesale trade |
| การขายปลีก | 1,015 | 849 | 90 | 30 | 11 | 7 | 8 | 9 | 7 | 2 | 2 | - | - | - Retail trade |
| การขายส่ง | 10,015 | 9,339 | 411 | 117 | 54 | 27 | 17 | 17 | 12 | 19 | 2 | - | - | - Land transport and storage |
| การขนส่งทางบก สถานีเก็บสินค้า | 423 | 378 | 21 | 12 | 4 | 3 | - | 2 | 2 | 1 | - | - | - | - Accommodation |
| ที่พักแรม | 281 | 210 | 32 | 13 | 4 | 5 | 4 | 5 | 6 | 1 | 1 | - | - | - Food and beverage service activities |
| บริการอาหารและเครื่องดื่ม | 3,604 | 3,287 | 201 | 54 | 19 | 15 | 10 | 13 | 5 | - | - | - | - | - Information and communication |
| ข้อมูลข่าวสารและการสื่อสาร | 290 | 272 | 8 | 6 | 1 | 2 | - | 1 | - | - | - | - | - | - Real estate activities |
| กิจกรรมอสังหาริมทรัพย์ | 1,534 | 1,467 | 41 | 16 | 2 | 2 | 3 | 2 | - | - | 1 | - | - | - Professional, scientific and technical activities |
| กิจกรรมทางวิชาชีพ วิทยาศาสตร์และเทคโนโลยี | 252 | 219 | 28 | 3 | 2 | 1 | 1 | 1 | - | - | - | - | - | - Administrative and support service activities |
| กิจกรรมการบริหาร และการบริการสนับสนุน | 447 | 407 | 24 | 6 | 2 | - | 1 | 3 | 2 | 1 | 1 | - | - | - |

ตาราง 1.5 จำนวนสถานประกอบการ จำแนกตามขนาดของสถานประกอบการ (จำนวนคนทำงาน) และกิจกรรมทางเศรษฐกิจ

TABLE 1.5 NUMBER OF ESTABLISHMENTS BY SIZE OF ESTABLISHMENT (NUMBER OF PERSONS ENGAGED) AND ECONOMIC ACTIVITY

| กิจกรรมทางเศรษฐกิจ | จำนวน สถานประกอบการ Number of establishments | ขนาดของสถานประกอบการ (จำนวนคนทำงาน) Size of establishment (Number of persons engaged) | | | | | | | | | | Economic activity | | | | | |
|---|---|---|------------|------------|-----------|-----------|-----------|-----------|-----------|-----------|-----------|-------------------|-------------|----------|----------|----------|--|
| | | 1 - 5 | 6 - 10 | 11-15 | 16 - 20 | 21 - 25 | 26 - 30 | 31 - 50 | 51 - 100 | 101 - 200 | 201 - 500 | | 501 - 1,000 | > 1,000 | | | |
| ศิลปะ ความบันเทิงและนันทนาการ | 187 | 152 | 22 | 6 | 2 | 1 | - | 2 | 1 | - | 1 | - | - | - | - | - | Arts, entertainment and recreation |
| กิจกรรมบริการอื่น ๆ | 2,629 | 2,574 | 35 | 6 | 5 | 4 | 1 | 3 | 1 | - | - | - | - | - | - | - | Other service activities |
| กิจกรรมด้านโรงพยาบาลเอกชน | 2 | - | - | - | - | - | - | - | - | 1 | 1 | - | - | - | - | - | Private hospital activities |
| นอกเขตเทศบาล | 13,640 | 13,035 | 322 | 132 | 37 | 28 | 12 | 25 | 33 | 13 | 2 | 1 | 1 | 1 | 1 | 1 | Non - municipal area |
| การผลิต | 1,819 | 1,582 | 104 | 52 | 21 | 19 | 8 | 15 | 11 | 6 | 1 | - | - | - | - | - | Manufacturing |
| การจัดการและการบำบัดน้ำเสีย ของเสียและสิ่งมีค่า | 18 | 11 | 3 | 1 | 1 | - | - | 1 | - | 1 | - | - | - | - | - | - | Sewerage, waste management and remediation activities |
| การก่อสร้าง | 99 | 79 | 14 | 4 | 1 | - | - | - | - | 1 | - | - | - | - | - | - | Construction |
| การขายส่งและการขายปลีก การซ่อมแซมยานยนต์ และจักรยานยนต์ | 1,083 | 1,048 | 20 | 8 | 2 | 1 | - | - | 3 | 1 | - | - | - | - | - | - | Wholesale and retail trade; repair of motor vehicles and motorcycles |
| การขายส่ง | 432 | 373 | 35 | 13 | 3 | 4 | - | - | 3 | 1 | - | - | - | - | - | - | Wholesale trade |
| การขายปลีก | 7,006 | 6,812 | 109 | 46 | 9 | 2 | 2 | 7 | 14 | 3 | 1 | - | - | - | - | - | Retail trade |
| การขายส่งขายปลีก สถานที่เก็บสินค้า | 255 | 249 | 3 | 1 | - | 1 | - | 1 | - | - | - | - | - | - | - | - | Land transport and storage |
| ที่พักแรม | 144 | 137 | 3 | 2 | - | - | 1 | - | 1 | - | - | - | - | - | - | - | Accommodation |
| บริการอาหารและเครื่องดื่ม | 1,439 | 1,411 | 23 | 3 | - | - | - | 1 | 1 | - | - | - | - | - | - | - | Food and beverage service activities |
| ข้อมูลข่าวสารและการสื่อสาร | 150 | 150 | - | - | - | - | - | - | - | - | - | - | - | - | - | - | Information and communication |
| กิจกรรมอสังหาริมทรัพย์ | 173 | 171 | 2 | - | - | - | - | - | - | - | - | - | - | - | - | - | Real estate activities |
| กิจกรรมทางวิชาชีพ วิทยาศาสตร์และเทคโนโลยี | 23 | 22 | - | - | - | - | - | 1 | - | - | - | - | - | - | - | - | Professional, scientific and technical activities |
| กิจกรรมการบริหาร และการบริการสนับสนุน | 111 | 108 | 3 | - | - | - | - | - | - | - | - | - | - | - | - | - | Administrative and support service activities |
| ศิลปะ ความบันเทิงและนันทนาการ | 58 | 53 | 3 | 1 | - | 1 | - | - | - | - | - | - | - | - | - | - | Arts, entertainment and recreation |
| กิจกรรมบริการอื่น ๆ | 830 | 829 | - | 1 | - | - | - | - | - | - | - | - | - | - | - | - | Other service activities |
| กิจกรรมด้านโรงพยาบาลเอกชน | - | - | - | - | - | - | - | - | - | - | - | - | - | - | - | - | Private hospital activities |

ที่มา : สำนักข้อมูลสารสนเทศ กรมส่งเสริมการค้าระหว่างประเทศ กระทรวงพาณิชย์ จังหวัดอุดรธานี สำนักงานสถิติแห่งชาติ กระทรวงดิจิทัลเพื่อเศรษฐกิจและสังคม
Source : The 2017 Industrial Census (Basic Information), Udon Thani Province, National Statistical Office, Ministry of Digital Economy and Society.

ตาราง 16 จำนวนคนทำงานในสถานประกอบการ จำนวนคนทำงาน และกิจกรรมทางเศรษฐกิจ

TABLE 16 NUMBER OF PERSONS ENGAGED IN ESTABLISHMENTS BY SIZE OF ESTABLISHMENT (NUMBER OF PERSONS ENGAGED) AND ECONOMIC ACTIVITY

| กิจกรรมทางเศรษฐกิจ | ขนาดของสถานประกอบการ (จำนวนคนทำงาน) | | | | | | | | | | | Economic activity | |
|---|---|---------------|---------------|--------------|--------------|--------------|--------------|--------------|--------------|--------------|--------------|-------------------|--|
| | Size of establishment (Number of persons engaged) | | | | | | | | | | | | |
| | จำนวน คนทำงาน Number of persons engaged | 1 - 5 | 6 - 10 | 11 - 15 | 16 - 20 | 21 - 25 | 26 - 30 | 31 - 50 | 51 - 100 | 101 - 200 | 201 - 500 | | 501 - 1,000 |
| รวม | 116,522 | 64,687 | 12,051 | 6,916 | 3,506 | 2,897 | 2,195 | 4,766 | 6,320 | 6,508 | 4,659 | 2,017 | Total |
| การผลิต | 306 | 55 | 30 | 24 | 16 | - | 30 | 50 | - | 101 | - | - | - Manufacturing |
| การจัดทำและถนอมผ้าขนหนู เสื้อ ของเสียและสิ่งปฏิกูล | 2,400 | 621 | 516 | 219 | 110 | 46 | - | 141 | 303 | 243 | 201 | - | - Sewerage, waste management and remediation activities |
| การก่อสร้าง | 9,815 | 5,945 | 1,247 | 756 | 260 | 134 | 174 | 437 | 550 | 291 | 421 | - | - Construction |
| การขายส่งและการขายปลีก การซ่อมแซมยานยนต์ และจักรยานยนต์ | 7,079 | 2,994 | 912 | 538 | 254 | 247 | 216 | 322 | 729 | 401 | 466 | - | - Wholesale and retail trade; repair of motor vehicles and motorcycles |
| การขายปลีก | 44,895 | 29,288 | 3,848 | 2,071 | 1,103 | 667 | 537 | 926 | 1,839 | 3,214 | 857 | 545 | - Retail trade |
| การขนส่งทางบก สถานีเก็บสินค้า | 1,688 | 798 | 193 | 166 | 73 | 89 | - | 115 | 114 | 140 | - | - | - Land transport and storage |
| ที่พักแรม | 2,825 | 776 | 250 | 184 | 68 | 111 | 142 | 218 | 507 | 151 | 418 | - | - Accommodation |
| บริการอาหารและเครื่องดื่ม | 13,089 | 8,868 | 1,628 | 707 | 342 | 335 | 275 | 542 | 392 | - | - | - | - Food and beverage service activities |
| ข้อมูลข่าวสารและการสื่อสาร | 928 | 695 | 62 | 75 | 20 | 45 | - | 31 | - | - | - | - | - Information and communication |
| กิจกรรมอสังหาริมทรัพย์ | 3,352 | 2,341 | 321 | 200 | 36 | 46 | 86 | 72 | - | - | 250 | - | - Real estate activities |
| กิจกรรมทางวิชาชีพ วิทยาศาสตร์และเทคโนโลยี | 840 | 503 | 219 | 40 | - | 22 | 56 | - | - | - | - | - | - Professional, scientific and technical activities |
| กิจกรรมการบริหาร และการบริการสนับสนุน | 1,835 | 943 | 188 | 77 | 34 | - | 29 | 121 | 141 | 101 | 201 | - | - Administrative and support service activities |
| ศิลปะ ความบันเทิงและนันทนาการ | 1,201 | 399 | 185 | 82 | 36 | 43 | - | 81 | 63 | - | 312 | - | - Arts, entertainment and recreation |
| กิจกรรมบริการอื่น ๆ | 5,349 | 4,601 | 256 | 89 | 93 | 95 | 30 | 114 | 71 | - | - | - | - Other service activities |
| กิจกรรมด้านโรงพยาบาลเอกชน | 417 | - | - | - | - | - | - | - | - | 153 | 264 | - | - Private hospital activities |
| ในเขตเทศบาล | 82,324 | 43,073 | 9,545 | 5,223 | 2,827 | 2,271 | 1,849 | 3,731 | 3,930 | 4,518 | 3,885 | 1,472 | Municipal area |
| การผลิต | 12,166 | 3,385 | 1,355 | 1,010 | 668 | 596 | 387 | 971 | 856 | 620 | 846 | 1,472 | - Manufacturing |
| การจัดทำและถนอมผ้าขนหนู เสื้อ ของเสียและสิ่งปฏิกูล | 82 | 35 | 6 | 11 | - | - | 30 | - | - | - | - | - | - Sewerage, waste management and remediation activities |
| การก่อสร้าง | 1,911 | 421 | 414 | 172 | 90 | 46 | - | 141 | 303 | 123 | 201 | - | - Construction |
| การขายส่งและการขายปลีก การซ่อมแซมยานยนต์ และจักรยานยนต์ | 7,570 | 3,936 | 1,102 | 652 | 226 | 113 | 174 | 437 | 338 | 171 | 421 | - | - Wholesale and retail trade; repair of motor vehicles and motorcycles |
| การขายส่ง | 5,303 | 2,163 | 646 | 376 | 202 | 154 | 216 | 322 | 458 | 300 | 466 | - | - Wholesale trade |
| การขายปลีก | 28,959 | 17,704 | 2,996 | 1,478 | 939 | 618 | 484 | 645 | 830 | 2,759 | 506 | - | - Retail trade |
| การขนส่งทางบก สถานีเก็บสินค้า | 1,315 | 526 | 164 | 153 | 73 | 68 | - | 77 | 114 | 140 | - | - | - Land transport and storage |
| ที่พักแรม | 2,361 | 471 | 228 | 159 | 68 | 111 | 112 | 218 | 425 | 151 | 418 | - | - Accommodation |
| บริการอาหารและเครื่องดื่ม | 10,635 | 6,717 | 1,462 | 672 | 342 | 335 | 275 | 501 | 331 | - | - | - | - Food and beverage service activities |
| ข้อมูลข่าวสารและการสื่อสาร | 667 | 434 | 62 | 75 | 20 | 45 | - | 31 | - | - | - | - | - Information and communication |
| กิจกรรมอสังหาริมทรัพย์ | 3,101 | 2,106 | 305 | 200 | 36 | 46 | 86 | 72 | - | - | 250 | - | - Real estate activities |
| กิจกรรมทางวิชาชีพ วิทยาศาสตร์และเทคโนโลยี | 772 | 465 | 219 | 40 | - | 22 | 26 | - | - | - | - | - | - Professional, scientific and technical activities |
| กิจกรรมการบริหาร และการบริการสนับสนุน | 1,649 | 778 | 167 | 77 | 34 | - | 29 | 121 | 141 | 101 | 201 | - | - Administrative and support service activities |

ตาราง 16 จำนวนคนทำงานในสถานประกอบการ จำแนกตามขนาดของสถานประกอบการ (จำนวนคนทำงาน) และกิจกรรมทางเศรษฐกิจ
 TABLE 16 NUMBER OF PERSONS ENGAGED IN ESTABLISHMENTS BY SIZE OF ESTABLISHMENT (NUMBER OF PERSONS ENGAGED) AND ECONOMIC ACTIVITY

| กิจกรรมทางเศรษฐกิจ | จำนวน คนทำงาน Number of persons engaged | ขนาดของสถานประกอบการ (จำนวนคนทำงาน) Size of establishment (Number of persons engaged) | | | | | | | | | | | Economic activity | | | | |
|---|--|---|--------------|--------------|------------|------------|------------|--------------|--------------|--------------|------------|-------------|-------------------|---------|---|---|--|
| | | | | | | | | | | | | | | | | | |
| | | 1 - 5 | 6 - 10 | 11 - 15 | 16 - 20 | 21 - 25 | 26 - 30 | 31 - 50 | 51 - 100 | 101 - 200 | 201 - 500 | 501 - 1,000 | | > 1,000 | | | |
| ศิลปะ ความบันเทิงและบันเทิง | 1,047 | 299 | 163 | 71 | 36 | 22 | - | 81 | 63 | - | 312 | - | - | - | - | - | Arts, entertainment and recreation |
| กิจกรรมบริการอื่น ๆ | 4,369 | 3,633 | 256 | 77 | 93 | 95 | 30 | 114 | 71 | - | - | - | - | - | - | - | Other service activities |
| กิจกรรมด้านโรงพยาบาลเอกชน | 417 | - | - | - | - | - | - | - | - | 153 | 264 | - | - | - | - | - | Private hospital activities |
| นอกเขตเทศบาล | 34,198 | 21,614 | 2,506 | 1,693 | 679 | 626 | 346 | 1,035 | 2,390 | 1,990 | 774 | 545 | - | - | - | - | Non - municipal area |
| การผลิต | 8,337 | 2,875 | 841 | 678 | 393 | 421 | 233 | 625 | 755 | 1,093 | 423 | - | - | - | - | - | Manufacturing |
| การจัดการและการบำบัดน้ำเสีย ของเสียและสิ่งปฏิกูล | 224 | 20 | 24 | 13 | 16 | - | - | 50 | - | 101 | - | - | - | - | - | - | Sewerage, waste management and remediation activities |
| การก่อสร้าง | 489 | 200 | 102 | 47 | 20 | - | - | - | - | 120 | - | - | - | - | - | - | Construction |
| การขายส่งและการขายปลีก การซ่อมแซมยานยนต์ และจักรยานยนต์ | 2,245 | 1,609 | 145 | 104 | 34 | 21 | - | - | 212 | 120 | - | - | - | - | - | - | Wholesale and retail trade; repair of motor vehicles and motorcycles |
| การขายส่ง | 1,776 | 831 | 266 | 162 | 52 | 93 | - | - | 271 | 101 | - | - | - | - | - | - | Wholesale trade |
| การขายปลีก | 15,936 | 11,584 | 852 | 593 | 164 | 49 | 53 | 281 | 1,009 | 455 | 351 | 545 | - | - | - | - | Retail trade |
| การขนส่งทางบก สถานีที่ให้บริการ | 373 | 272 | 29 | 13 | - | 21 | - | 38 | - | - | - | - | - | - | - | - | Land transport and storage |
| ที่พักแรม | 464 | 305 | 22 | 25 | - | - | 30 | - | 82 | - | - | - | - | - | - | - | Accommodation |
| บริการอาหารและเครื่องดื่ม | 2,454 | 2,151 | 166 | 35 | - | - | - | 41 | 61 | - | - | - | - | - | - | - | Food and beverage service activities |
| ข้อมูลข่าวสารและการสื่อสาร | 261 | 261 | - | - | - | - | - | - | - | - | - | - | - | - | - | - | Information and communication |
| กิจกรรมอสังหาริมทรัพย์ | 251 | 235 | 16 | - | - | - | - | - | - | - | - | - | - | - | - | - | Real estate activities |
| กิจกรรมทางวิชาชีพ วิทยาศาสตร์และเทคโนโลยี | 68 | 38 | - | - | - | - | 30 | - | - | - | - | - | - | - | - | - | Professional, scientific and technical activities |
| กิจกรรมการบริหาร และการบริการสนับสนุน | 186 | 165 | 21 | - | - | - | - | - | - | - | - | - | - | - | - | - | Administrative and support service activities |
| ศิลปะ ความบันเทิงและบันเทิง | 154 | 100 | 22 | 11 | - | 21 | - | - | - | - | - | - | - | - | - | - | Arts, entertainment and recreation |
| กิจกรรมบริการอื่น ๆ | 980 | 968 | - | 12 | - | - | - | - | - | - | - | - | - | - | - | - | Other service activities |
| กิจกรรมด้านโรงพยาบาลเอกชน | - | - | - | - | - | - | - | - | - | - | - | - | - | - | - | - | Private hospital activities |

ที่มา : สำนักข้อมูลสารสนเทศ พ.ศ. 2560 (ข้อมูลพื้นฐาน) จังหวัดอุดรธานี สำนักงานสถิติแห่งชาติ กระทรวงดิจิทัลเพื่อเศรษฐกิจและสังคม

Source : The 2017 Industrial Census (Basic Information), Udon Thani Province, National Statistical Office, Ministry of Digital Economy and Society.

ตาราง 17 จำนวนสถานประกอบการ จำแนกตามขนาดของสถานประกอบการ (จำนวนลูกจ้าง) และกิจกรรมทางเศรษฐกิจ

TABLE 17 NUMBER OF ESTABLISHMENTS BY SIZE OF ESTABLISHMENT (NUMBER OF EMPLOYEES) AND ECONOMIC ACTIVITY

| กิจกรรมทางเศรษฐกิจ | ขนาดของสถานประกอบการ (จำนวนลูกจ้าง) | | | | | | | | | | | Total | Economic activity | | |
|---|-------------------------------------|--------|-------|---------|---------|---------|---------|----------|-----------|-----------|-------------|-------|-------------------|---------|--|
| | จำนวน | | | | | | | | | | | | | | |
| | 1 - 5 | 6 - 10 | 11-15 | 16 - 20 | 21 - 25 | 26 - 30 | 31 - 50 | 51 - 100 | 101 - 200 | 201 - 500 | 501 - 1,000 | | | > 1,000 | |
| รวม | 38,899 | 6,386 | 893 | 256 | 148 | 56 | 56 | 82 | 66 | 42 | 11 | 3 | - | 30,900 | Total |
| การผลิต | | | | | | | | | | | | | | 2,956 | Manufacturing |
| การจัดการและการบำบัดน้ำเสีย ของเสียและสิ่งปฏิกูล | 39 | 6 | 2 | 2 | - | - | - | 1 | 1 | 1 | - | - | - | 27 | Sewerage, waste management and remediation activities |
| การก่อสร้าง | 348 | 136 | 47 | 3 | 4 | - | 2 | 4 | 3 | 3 | - | - | - | 146 | Construction |
| การขายส่งและการขายปลีก การซ่อมแซมยานยนต์ และจักรยานยนต์ | 3,298 | 851 | 109 | 37 | 10 | 3 | 7 | 9 | 7 | 3 | 1 | - | - | 2,261 | Wholesale and retail trade; repair of motor vehicles and motorcycles |
| การขายส่ง | 1,447 | 569 | 73 | 22 | 12 | 10 | 6 | 3 | 8 | 2 | 1 | - | - | 741 | Wholesale trade |
| การขายปลีก | 17,021 | 2,249 | 274 | 86 | 41 | 18 | 10 | 22 | 17 | 21 | 2 | 1 | - | 14,280 | Retail trade |
| การขนส่งทางบก สถานีเก็บสินค้า | 678 | 53 | 21 | 6 | 6 | 1 | - | 3 | 2 | 1 | - | - | - | 585 | Land transport and storage |
| ที่พักแรม | 425 | 169 | 18 | 8 | 5 | 3 | 3 | 6 | 6 | 1 | 1 | - | - | 205 | Accommodation |
| บริการอาหารและเครื่องดื่ม | 5,043 | 816 | 124 | 25 | 21 | 8 | 10 | 10 | 4 | - | - | - | - | 4,025 | Food and beverage service activities |
| ข้อมูลข่าวสารและการสื่อสาร | 440 | 64 | 5 | 6 | 1 | 1 | 1 | - | - | - | - | - | - | 362 | Information and communication |
| กิจกรรมอสังหาริมทรัพย์ | 1,707 | 201 | 28 | 8 | 3 | 1 | 1 | 2 | - | - | 1 | - | - | 1,462 | Real estate activities |
| กิจกรรมทางวิชาชีพ วิทยาศาสตร์และเทคโนโลยี | 275 | 82 | 14 | 1 | 1 | 1 | - | - | - | - | - | - | - | 176 | Professional, scientific and technical activities |
| กิจกรรมการบริหาร และการบริการสนับสนุน | 558 | 114 | 13 | 2 | 1 | - | 1 | 3 | 3 | 1 | - | - | - | 420 | Administrative and support service activities |
| ศิลปะ ความบันเทิงและนันทนาการ | 245 | 62 | 14 | - | 4 | - | 1 | 1 | 1 | - | 1 | - | - | 161 | Arts, entertainment and recreation |
| กิจกรรมบริการอื่น ๆ | 3,459 | 340 | 13 | 4 | 5 | 3 | - | - | 1 | - | - | - | - | 3,093 | Other service activities |
| กิจกรรมด้านโรงพยาบาลเอกชน | 2 | - | - | - | - | - | - | - | - | 1 | 1 | - | - | - | - Private hospital activities |
| ไม่เขตเทศบาล | 25,259 | 5,093 | 726 | 209 | 122 | 48 | 49 | 66 | 42 | 33 | 9 | 2 | - | 18,860 | Municipal area |
| การผลิต | 2,095 | 427 | 88 | 29 | 18 | 4 | 9 | 11 | 6 | 4 | 2 | 2 | - | 1,495 | Manufacturing |
| การจัดการและการบำบัดน้ำเสีย ของเสียและสิ่งปฏิกูล | 21 | 2 | 1 | - | - | - | - | - | - | - | - | - | - | 18 | Sewerage, waste management and remediation activities |
| การก่อสร้าง | 249 | 93 | 39 | 3 | 3 | - | 2 | 4 | 3 | 2 | - | - | - | 100 | Construction |
| การขายส่งและการขายปลีก การซ่อมแซมยานยนต์ และจักรยานยนต์ | 2,215 | 689 | 96 | 32 | 9 | 3 | 7 | 9 | 4 | 2 | 1 | - | - | 1,363 | Wholesale and retail trade; repair of motor vehicles and motorcycles |
| การขายส่ง | 1,015 | 469 | 46 | 16 | 11 | 6 | 6 | 3 | 5 | 2 | 1 | - | - | 450 | Wholesale trade |
| การขายปลีก | 10,015 | 1,732 | 222 | 72 | 36 | 17 | 9 | 16 | 8 | 19 | 1 | - | - | 7,883 | Retail trade |
| การขนส่งทางบก สถานีเก็บสินค้า | 423 | 49 | 19 | 5 | 5 | 1 | - | 2 | 2 | 1 | - | - | - | 339 | Land transport and storage |
| ที่พักแรม | 281 | 109 | 17 | 7 | 5 | 3 | 2 | 6 | 5 | 1 | 1 | - | - | 125 | Accommodation |
| บริการอาหารและเครื่องดื่ม | 3,604 | 750 | 115 | 25 | 21 | 8 | 10 | 9 | 4 | - | - | - | - | 2,662 | Food and beverage service activities |
| ข้อมูลข่าวสารและการสื่อสาร | 290 | 39 | 5 | 6 | 1 | 1 | 1 | - | - | - | - | - | - | 237 | Information and communication |
| กิจกรรมอสังหาริมทรัพย์ | 1,534 | 186 | 27 | 8 | 3 | 1 | 1 | 2 | - | - | 1 | - | - | 1,305 | Real estate activities |
| กิจกรรมทางวิชาชีพ วิทยาศาสตร์และเทคโนโลยี | 252 | 78 | 14 | 1 | 1 | 1 | - | - | - | - | - | - | - | 157 | Professional, scientific and technical activities |
| กิจกรรมการบริหาร และการบริการสนับสนุน | 447 | 106 | 12 | 2 | 1 | - | 1 | 3 | 3 | 1 | - | - | - | 318 | Administrative and support service activities |
| ศิลปะ ความบันเทิงและนันทนาการ | 187 | 53 | 12 | - | 3 | - | 1 | 1 | 1 | 1 | - | - | - | 115 | Arts, entertainment and recreation |
| กิจกรรมบริการอื่น ๆ | 2,629 | 311 | 13 | 3 | 5 | 3 | - | - | 1 | - | - | - | - | 2,293 | Other service activities |
| กิจกรรมด้านโรงพยาบาลเอกชน | 2 | - | - | - | - | - | - | - | - | 1 | 1 | - | - | - | - Private hospital activities |
| นอกเขตเทศบาล | 13,640 | 1,293 | 167 | 47 | 26 | 8 | 7 | 16 | 24 | 9 | 2 | 1 | - | 12,040 | Non - municipal area |

ตาราง 17 จำนวนสถานประกอบการ จำแนกตามขนาดของสถานประกอบการ (จำนวนลูกจ้าง) และกิจกรรมทางเศรษฐกิจ
TABLE 17 NUMBER OF ESTABLISHMENTS BY SIZE OF ESTABLISHMENT (NUMBER OF EMPLOYEES) AND ECONOMIC ACTIVITY

| กิจกรรมทางเศรษฐกิจ | ขนาดของสถานประกอบการ (จำนวนลูกจ้าง) | | | | | | | | | | | Economic activity | |
|---|---|------|-------|-------|-------|-------|-------|--------|---------|---------|-----------|-------------------|--|
| | Size of establishment (Number of employees) | | | | | | | | | | | | |
| | 1-5 | 6-10 | 11-15 | 16-20 | 21-25 | 26-30 | 31-50 | 51-100 | 101-200 | 201-500 | 501-1,000 | | >1,000 |
| จำนวน สถานประกอบการ Number of establishments | 1-5 | 6-10 | 11-15 | 16-20 | 21-25 | 26-30 | 31-50 | 51-100 | 101-200 | 201-500 | 501-1,000 | >1,000 | ไม่มี No |
| การผลิต | 1,819 | 247 | 50 | 17 | 16 | 3 | 5 | 7 | 7 | 5 | 1 | - | 1,461 Manufacturing |
| การจัดการและการบำบัดน้ำเสีย ของเสียและสิ่งปฏิกูล | 18 | 4 | 1 | 2 | - | - | 1 | 1 | 1 | - | - | - | 9 Sewerage, waste management and remediation activities |
| การก่อสร้าง | 99 | 43 | 8 | - | 1 | - | - | - | - | 1 | - | - | 46 Construction |
| การขายส่งและการขายปลีก การซ่อมแซมยานยนต์ และจักรยานยนต์ | 1,083 | 162 | 13 | 5 | 1 | - | - | - | 3 | 1 | - | - | 898 Wholesale and retail trade; repair of motor vehicles and motorcycles |
| การขายส่ง | 432 | 100 | 27 | 6 | 1 | 4 | - | - | 3 | - | - | - | 291 Wholesale trade |
| การขายปลีก | 7,006 | 517 | 52 | 14 | 5 | 1 | 1 | 6 | 9 | 2 | 1 | - | 6,397 Retail trade |
| การขนส่งทางบก สถานีเก็บสินค้า | 255 | 4 | 2 | 1 | 1 | - | - | 1 | - | - | - | - | 246 Land transport and storage |
| ที่พักแรม | 144 | 60 | 1 | 1 | - | - | 1 | - | 1 | - | - | - | 80 Accommodation |
| บริการอาหารและเครื่องดื่ม | 1,439 | 66 | 9 | - | - | - | - | 1 | - | - | - | - | 1,363 Food and beverage service activities |
| ข้อมูลข่าวสารและการสื่อสาร | 150 | 25 | - | - | - | - | - | - | - | - | - | - | 125 Information and communication |
| กิจกรรมอสังหาริมทรัพย์ | 173 | 15 | 1 | - | - | - | - | - | - | - | - | - | 157 Real estate activities |
| กิจกรรมทางวิชาชีพ วิทยาศาสตร์และเทคโนโลยี | 23 | 4 | - | - | - | - | - | - | - | - | - | - | 19 Professional, scientific and technical activities |
| กิจกรรมบริการ และการบริการสนับสนุน | 111 | 8 | 1 | - | - | - | - | - | - | - | - | - | 102 Administrative and support service activities |
| ศิลปะ วัฒนธรรมบันเทิงและนันทนาการ | 58 | 9 | 2 | - | 1 | - | - | - | - | - | - | - | 46 Arts, entertainment and recreation |
| กิจกรรมบริการอื่น ๆ | 830 | 29 | - | 1 | - | - | - | - | - | - | - | - | 800 Other service activities |
| กิจกรรมด้านโรงพยาบาลเอกชน | - | - | - | - | - | - | - | - | - | - | - | - | - Private hospital activities |

ที่มา : สำนักงานอุตสาหกรรม พ.ศ. 2560 (ข้อมูลพื้นฐาน) จังหวัด อุตรดิตถ์ สำนักงานสถิติแห่งชาติ กระทรวงดิจิทัลเพื่อเศรษฐกิจและสังคม

Source : The 2017 Industrial Census (Basic Information), Udon Thani Province, National Statistical Office, Ministry of Digital Economy and Society.

ตาราง 18 จำนวนลูกจ้างในสถานประกอบการ จำแนกตามขนาดของสถานประกอบการ (จำนวนคนทำงาน) และกิจกรรมทางเศรษฐกิจ
TABLE 18 NUMBER OF EMPLOYEES IN ESTABLISHMENTS BY SIZE OF ESTABLISHMENT (NUMBER OF PERSONS ENGAGED) AND ECONOMIC ACTIVITY

| กิจกรรมทางเศรษฐกิจ | จำนวน Number of | ขนาดของสถานประกอบการ (จำนวนคนทำงาน) Size of establishment (Number of persons engaged) | | | | | | | | | | | Economic activity | |
|---|--------------------|---|--------------|--------------|--------------|--------------|--------------|--------------|--------------|--------------|--------------|--------------|-------------------|--|
| | | 1 - 5 | 6 - 10 | 11 - 15 | 16 - 20 | 21 - 25 | 26 - 30 | 31 - 50 | 51 - 100 | 101 - 200 | 201 - 500 | 501 - 1,000 | | > 1,000 |
| รวม | 50,030 | 10,571 | 7,680 | 4,711 | 2,515 | 2,312 | 1,382 | 3,588 | 4,692 | 5,952 | 4,611 | 2,016 | 1,471 | Total |
| การผลิต | 206 | 10 | 10 | 22 | 15 | - | - | 49 | - | 100 | 1,264 | - | - | - Manufacturing |
| การจัดการและกาบำบัดน้ำเสีย ของเสียและสิ่งปฏิกูล | 1,799 | 252 | 376 | 186 | 80 | 40 | - | 135 | 290 | 240 | 200 | - | - | - Sewerage, waste management and remediation activities |
| การก่อสร้าง | 5,215 | 1,483 | 936 | 639 | 231 | 124 | 153 | 411 | 533 | 290 | 415 | - | - | - Construction |
| การขายส่งและการขายปลีก การซ่อมแซมยานยนต์ และจักรยานยนต์ | 4,097 | 939 | 575 | 445 | 223 | 235 | 180 | 193 | 562 | 280 | 465 | - | - | - Wholesale and retail trade; repair of motor vehicles and motorcycles |
| การขายส่ง | 15,852 | 3,676 | 2,463 | 1,413 | 867 | 543 | 384 | 793 | 1,236 | 3,062 | 850 | 545 | - | - Wholesale trade |
| การขายปลีก | 879 | 98 | 137 | 130 | 70 | 81 | - | 111 | 113 | 139 | - | - | - | - Retail trade |
| การขนส่งทางบก สถานที่เก็บสินค้า | 2,069 | 238 | 179 | 142 | 44 | 98 | 136 | 206 | 465 | 151 | 410 | - | - | - Land transport and storage |
| ที่พักแรม | 4,639 | 1,327 | 1,123 | 564 | 296 | 287 | 260 | 522 | 260 | - | - | - | - | - Accommodation |
| บริการอาหารและเครื่องดื่ม | 313 | 123 | 37 | 71 | 19 | 33 | - | 30 | - | - | - | - | - | - Food and beverage service activities |
| ข้อมูลข่าวสารและการสื่อสาร | 1,104 | 284 | 225 | 157 | 33 | 40 | 48 | 70 | - | - | 247 | - | - | - Information and communication |
| กิจกรรมอสังหาริมทรัพย์ | 357 | 143 | 148 | 21 | - | 20 | 25 | - | - | - | - | - | - | - Real estate activities |
| กิจกรรมทางวิชาชีพ วิทยาศาสตร์และเทคโนโลยี | 995 | 189 | 129 | 59 | 31 | - | 28 | 119 | 140 | 100 | 200 | - | - | - Professional, scientific and technical activities |
| กิจกรรมการบริหาร และการบริการสนับสนุน | 781 | 87 | 128 | 48 | 36 | 40 | - | 80 | 62 | - | 300 | - | - | - Administrative and support service activities |
| ศิลปะ ความบันเทิงและนันทนาการ | 1,024 | 555 | 166 | 54 | 88 | 89 | - | 2 | 70 | - | - | - | - | - Arts, entertainment and recreation |
| กิจกรรมบริการอื่น ๆ | 412 | - | - | - | - | - | - | - | - | 152 | 260 | - | - | - Other service activities |
| กิจกรรมด้านโรงพยาบาลเอกชน | 39,188 | 8,382 | 6,337 | 3,809 | 2,158 | 1,789 | 1,217 | 2,941 | 3,147 | 4,099 | 3,838 | 1,471 | - | - Private hospital activities |
| ในเขตเทศบาล | 6,334 | 714 | 691 | 447 | 336 | 352 | 57 | 589 | 488 | 348 | 841 | 1,471 | - | - Municipal area |
| การผลิต | 13 | 3 | - | 10 | - | - | - | - | - | - | - | - | - | - Manufacturing |
| การจัดการและกาบำบัดน้ำเสีย ของเสียและสิ่งปฏิกูล | 1,460 | 159 | 309 | 146 | 61 | 40 | - | 135 | 290 | 120 | 200 | - | - | - Sewerage, waste management and remediation activities |
| การก่อสร้าง | 4,375 | 1,206 | 832 | 559 | 201 | 104 | 153 | 411 | 324 | 170 | 415 | - | - | - Construction |
| การขายส่งและการขายปลีก การซ่อมแซมยานยนต์ และจักรยานยนต์ | 3,207 | 769 | 394 | 313 | 177 | 144 | 180 | 193 | 392 | 180 | 465 | - | - | - Wholesale and retail trade; repair of motor vehicles and motorcycles |
| การขายส่ง | 12,045 | 2,833 | 2,021 | 1,155 | 766 | 501 | 358 | 549 | 623 | 2,739 | 500 | - | - | - Wholesale trade |
| การขายปลีก | 785 | 93 | 117 | 117 | 70 | 61 | - | 75 | 113 | 139 | - | - | - | - Retail trade |
| การขนส่งทางบก สถานที่เก็บสินค้า | 1,836 | 145 | 160 | 129 | 44 | 98 | 108 | 206 | 385 | 151 | 410 | - | - | - Land transport and storage |
| ที่พักแรม | 4,384 | 1,231 | 1,024 | 544 | 296 | 287 | 260 | 482 | 260 | - | - | - | - | - Accommodation |
| บริการอาหารและเครื่องดื่ม | 257 | 67 | 37 | 71 | 19 | 33 | - | 30 | - | - | - | - | - | - Food and beverage service activities |
| ข้อมูลข่าวสารและการสื่อสาร | 1,068 | 263 | 210 | 157 | 33 | 40 | 48 | 70 | - | - | 247 | - | - | - Information and communication |
| กิจกรรมอสังหาริมทรัพย์ | 348 | 134 | 148 | 21 | - | 20 | 25 | - | - | - | - | - | - | - Real estate activities |
| กิจกรรมทางวิชาชีพ วิทยาศาสตร์และเทคโนโลยี | 972 | 176 | 119 | 59 | 31 | - | 28 | 119 | 140 | 100 | 200 | - | - | - Professional, scientific and technical activities |
| กิจกรรมการบริหาร และการบริการสนับสนุน | 721 | 76 | 109 | 38 | 36 | 20 | - | 80 | 62 | - | 300 | - | - | - Administrative and support service activities |
| ศิลปะ ความบันเทิงและนันทนาการ | 971 | 513 | 166 | 43 | 88 | 89 | - | 2 | 70 | - | - | - | - | - Arts, entertainment and recreation |
| กิจกรรมบริการอื่น ๆ | | | | | | | | | | | | | | - Other service activities |

ตาราง 18 จำนวนลูกจ้างในสถานประกอบการ จำแนกตามขนาดของสถานประกอบการ (จำนวนคนทำงาน) และกิจกรรมทางเศรษฐกิจ
 TABLE 18 NUMBER OF EMPLOYEES IN ESTABLISHMENTS BY SIZE OF ESTABLISHMENTS (NUMBER OF PERSONS ENGAGED) AND ECONOMIC ACTIVITY

| กิจกรรมทางเศรษฐกิจ | จำนวน Number of | ขนาดของสถานประกอบการ (จำนวนคนทำงาน) Size of establishment (Number of persons engaged) | | | | | | | | | | | Economic activity | | | | | |
|---|--------------------|---|--------|-------|---------|---------|---------|---------|----------|-----------|-----------|-------------|-------------------|---------|---|---|---|--|
| | | 1 - 5 | 6 - 10 | 11-15 | 16 - 20 | 21 - 25 | 26 - 30 | 31 - 50 | 51 - 100 | 101 - 200 | 201 - 500 | 501 - 1,000 | | > 1,000 | | | | |
| กิจกรรมด้านโรงพยาบาลเอกชน | 412 | - | - | - | - | - | - | - | - | - | - | - | 152 | 260 | - | - | - | Private hospital activities |
| นอกเขตเทศบาล | 10,842 | 2,189 | 1,343 | 902 | 357 | 523 | 165 | 647 | 1,545 | 1,853 | 773 | 545 | - | - | - | - | - | Non - municipal area |
| การผลิต | 3,974 | 453 | 357 | 313 | 146 | 330 | 111 | 278 | 473 | 1,090 | 423 | - | - | - | - | - | - | Manufacturing |
| การจัดทำและกำกับการบำบัดน้ำเสีย ของเสียและสิ่งปฏิกูล | 193 | 7 | 10 | 12 | 15 | - | - | 49 | - | 100 | - | - | - | - | - | - | - | Sewerage, waste management and remediation activities |
| การก่อสร้าง | 339 | 93 | 67 | 40 | 19 | - | - | - | - | 120 | - | - | - | - | - | - | - | Construction |
| การขายส่งและการขายปลีก การซ่อมแซมยานยนต์ และจักรยานยนต์ | 840 | 277 | 104 | 80 | 30 | 20 | - | - | 209 | 120 | - | - | - | - | - | - | - | Wholesale and retail trade; repair of motor vehicles and motorcycles |
| การขายปลีก | 890 | 170 | 181 | 132 | 46 | 91 | - | - | 170 | 100 | - | - | - | - | - | - | - | Wholesale trade |
| การขนส่งทางบก สถานีกับสินค้า | 3,787 | 843 | 442 | 258 | 101 | 42 | 26 | 244 | 613 | 323 | 350 | 545 | - | - | - | - | - | Retail trade |
| ที่พักรถม | 94 | 5 | 20 | 13 | - | 20 | - | 36 | - | - | - | - | - | - | - | - | - | Land transport and storage |
| บริการอาหารและเครื่องดื่ม | 233 | 93 | 19 | 13 | - | - | 28 | - | 80 | - | - | - | - | - | - | - | - | Accommodation |
| ข้อมูลข่าวสารและการสื่อสาร | 255 | 96 | 99 | 20 | - | - | - | 40 | - | - | - | - | - | - | - | - | - | Food and beverage service activities |
| กิจกรรมก่อสร้าง | 56 | 56 | - | - | - | - | - | - | - | - | - | - | - | - | - | - | - | Information and communication |
| กิจกรรมก่อสร้าง | 36 | 21 | 15 | - | - | - | - | - | - | - | - | - | - | - | - | - | - | Real estate activities |
| กิจกรรมทางวิชาชีพ วิทยาศาสตร์และเทคโนโลยี | 9 | 9 | - | - | - | - | - | - | - | - | - | - | - | - | - | - | - | Professional, scientific and technical activities |
| กิจกรรมการบริหาร และการบริการสนับสนุน | 23 | 13 | 10 | - | - | - | - | - | - | - | - | - | - | - | - | - | - | Administrative and support service activities |
| ศิลปะ ความบันเทิงและนันทนาการ | 60 | 11 | 19 | 10 | - | 20 | - | - | - | - | - | - | - | - | - | - | - | Arts, entertainment and recreation |
| กิจกรรมบริการอื่น ๆ | 53 | 42 | - | 11 | - | - | - | - | - | - | - | - | - | - | - | - | - | Other service activities |
| กิจกรรมด้านโรงพยาบาลเอกชน | - | - | - | - | - | - | - | - | - | - | - | - | - | - | - | - | - | Private hospital activities |

ที่มา : สำนักอุตสาหกรรมการ พ.ศ. 2560 (ข้อมูลพื้นฐาน) จังหวัด อุตรดิตถ์ สำนักงานสถิติแห่งชาติ กระทรวงดิจิทัลเพื่อเศรษฐกิจและสังคม

Source : The 2017 Industrial Census (Basic Information), Udon Thani Province, National Statistical Office, Ministry of Digital Economy and Society.

ตาราง 19 จำนวนของสถานประกอบการธุรกิจ จำนวนตามระยะเวลาการดำเนินงานธุรกิจ และกิจกรรมทางเศรษฐกิจ
 TABLE 19 NUMBER OF BUSINESS ESTABLISHMENTS BY PERIOD OF OPERATION AND ECONOMIC ACTIVITY

| กิจกรรมทางเศรษฐกิจ | จำนวน สถานประกอบการ Number of establishments | ระยะเวลาการดำเนินงานธุรกิจ (ปี) Period of operation (Year) | | | | | Economic activity |
|---|---|--|--------------|--------------|--------------|--------------|--|
| | | < 5 | 5 - 9 | 10 - 19 | 20 - 29 | ≥ 30 | |
| รวม | 38,899 | 18,362 | 9,100 | 7,714 | 2,267 | 1,456 | Total |
| การผลิต | | | | | | | |
| การจัดการและการบำบัดน้ำเสีย ของเสียและสิ่งปฏิกูล | 39 | 9 | 10 | 16 | 4 | | - Sewerage, waste management and remediation activities |
| การก่อสร้าง | 348 | 161 | 88 | 72 | 14 | 13 | Construction |
| การขายส่งและการขายปลีก การซ่อมแซมยานยนต์ และจักรยานยนต์ | 3,298 | 1,392 | 809 | 726 | 243 | 128 | Wholesale and retail trade; repair of motor vehicles and motorcycles |
| การขายส่ง | 1,447 | 700 | 371 | 262 | 62 | 52 | Wholesale trade |
| การขายปลีก | 17,021 | 7,204 | 4,070 | 3,690 | 1,237 | 820 | Retail trade |
| การขนส่งทางบก สถานที่เก็บสินค้า | 678 | 282 | 174 | 155 | 41 | 26 | Land transport and storage |
| ที่พักแรม | 425 | 225 | 112 | 67 | 6 | 15 | Accommodation |
| บริการอาหารและเครื่องดื่ม | 5,043 | 3,229 | 928 | 623 | 166 | 97 | Food and beverage service activities |
| ข้อมูลข่าวสารและการสื่อสาร | 440 | 244 | 145 | 43 | 5 | 3 | Information and communication |
| กิจกรรมอสังหาริมทรัพย์ | 1,707 | 885 | 466 | 309 | 37 | 10 | Real estate activities |
| กิจกรรมทางวิชาชีพ วิทยาศาสตร์และเทคโนโลยี | 275 | 115 | 72 | 59 | 19 | 10 | Professional, scientific and technical activities |
| กิจกรรมการบริหาร และการบริการสนับสนุน | 558 | 301 | 138 | 101 | 12 | 6 | Administrative and support service activities |
| ศิลปะ ความบันเทิงและนันทนาการ | 245 | 126 | 61 | 41 | 7 | 10 | Arts, entertainment and recreation |
| กิจกรรมบริการอื่น ๆ | 3,459 | 2,140 | 710 | 451 | 94 | 64 | Other service activities |
| กิจกรรมด้านโรงพยาบาลเอกชน | 2 | 1 | - | - | - | 1 | Private hospital activities |
| ในเขตเทศบาล | 25,259 | 11,894 | 5,765 | 5,049 | 1,481 | 1,070 | Municipal area |
| การผลิต | | | | | | | |
| การจัดการและการบำบัดน้ำเสีย ของเสียและสิ่งปฏิกูล | 2,095 | 710 | 501 | 609 | 159 | 116 | Manufacturing |
| การก่อสร้าง | 21 | 5 | 3 | 11 | 2 | | - Sewerage, waste management and remediation activities |
| การขายส่งและการขายปลีก การซ่อมแซมยานยนต์ และจักรยานยนต์ | 249 | 110 | 66 | 50 | 11 | 12 | Construction |
| การขายส่ง | 2,215 | 864 | 533 | 519 | 192 | 107 | Wholesale and retail trade; repair of motor vehicles and motorcycles |
| การขายปลีก | 1,015 | 503 | 231 | 185 | 47 | 49 | Wholesale trade |
| การขนส่งทางบก สถานที่เก็บสินค้า | 10,015 | 4,214 | 2,300 | 2,164 | 768 | 569 | Retail trade |
| | 423 | 156 | 102 | 117 | 30 | 18 | Land transport and storage |

ตาราง 19 จำนวนของสถานประกอบการธุรกิจ จำนวนตามระยะเวลาการดำเนินงาน และกิจกรรมทางเศรษฐกิจ
 TABLE 19 NUMBER OF BUSINESS ESTABLISHMENTS BY PERIOD OF OPERATION AND ECONOMIC ACTIVITY

| กิจกรรมทางเศรษฐกิจ | จำนวน สถานประกอบการ Number of establishments | ระยะเวลาการดำเนินงาน (ปี) Period of operation (Year) | | | | | Economic activity |
|---|---|--|--------------|--------------|------------|---|-------------------|
| | | < 5 | 5 - 9 | 10 - 19 | 20 - 29 | ≥ 30 | |
| ที่พักแรม | 281 | 148 | 63 | 50 | 5 | 15 Accommodation | |
| บริการอาหารและเครื่องดื่ม | 3,604 | 2,227 | 677 | 489 | 121 | 90 Food and beverage service activities | |
| ข้อมูลข่าวสารและการสื่อสาร | 290 | 163 | 91 | 29 | 4 | 3 Information and communication | |
| กิจกรรมอสังหาริมทรัพย์ | 1,534 | 784 | 410 | 294 | 36 | 10 Real estate activities | |
| กิจกรรมทางวิชาชีพ วิทยาศาสตร์และเทคโนโลยี | 252 | 104 | 66 | 54 | 18 | 10 Professional, scientific and technical activities | |
| กิจกรรมการบริหาร และการบริการสนับสนุน | 447 | 224 | 113 | 94 | 11 | 5 Administrative and support service activities | |
| ศิลปะ ความบันเทิงและนันทนาการ | 187 | 97 | 43 | 34 | 4 | 9 Arts, entertainment and recreation | |
| กิจกรรมบริการอื่น ๆ | 2,629 | 1,584 | 566 | 350 | 73 | 56 Other service activities | |
| กิจกรรมด้านโรงพยาบาลเอกชน | 2 | 1 | - | - | - | 1 Private hospital activities | |
| นอกเขตเทศบาล | 13,640 | 6,468 | 3,335 | 2,665 | 786 | 386 Non - municipal area | |
| การผลิต | 1,819 | 638 | 445 | 490 | 161 | 85 Manufacturing | |
| การจัดการและการบำบัดน้ำเสีย ของเสียและสิ่งไม่ถูกต้อง | 18 | 4 | 7 | 5 | 2 | - Sewerage, waste management and remediation activities | |
| การก่อสร้าง | 99 | 51 | 22 | 22 | 3 | 1 Construction | |
| การขายส่งและการขายปลีก การซ่อมแซมยานยนต์ และจักรยานยนต์ | 1,083 | 528 | 276 | 207 | 51 | 21 Wholesale and retail trade; repair of motor vehicles and motorcycles | |
| การขายส่ง | 432 | 197 | 140 | 77 | 15 | 3 Wholesale trade | |
| การขายปลีก | 7,006 | 2,990 | 1,770 | 1,526 | 469 | 251 Retail trade | |
| การขนส่งทางบก สถานีเก็บสินค้า | 255 | 126 | 72 | 38 | 11 | 8 Land transport and storage | |
| ที่พักแรม | 144 | 77 | 49 | 17 | 1 | - Accommodation | |
| บริการอาหารและเครื่องดื่ม | 1,439 | 1,002 | 251 | 134 | 45 | 7 Food and beverage service activities | |
| ข้อมูลข่าวสารและการสื่อสาร | 150 | 81 | 54 | 14 | 1 | - Information and communication | |
| กิจกรรมอสังหาริมทรัพย์ | 173 | 101 | 56 | 15 | 1 | - Real estate activities | |
| กิจกรรมทางวิชาชีพ วิทยาศาสตร์และเทคโนโลยี | 23 | 11 | 6 | 5 | 1 | - Professional, scientific and technical activities | |
| กิจกรรมการบริหาร และการบริการสนับสนุน | 111 | 77 | 25 | 7 | 1 | 1 Administrative and support service activities | |
| ศิลปะ ความบันเทิงและนันทนาการ | 58 | 29 | 18 | 7 | 3 | 1 Arts, entertainment and recreation | |

ตาราง 19 จำนวนของสถานประกอบการธุรกิจ จำนวนตามระยะเวลาการดำเนินงาน และกิจกรรมทางเศรษฐกิจ
 TABLE 19 NUMBER OF BUSINESS ESTABLISHMENTS BY PERIOD OF OPERATION AND ECONOMIC ACTIVITY

| กิจกรรมทางเศรษฐกิจ | จำนวน สถานประกอบการ Number of establishments | ระยะเวลาการดำเนินงาน (ปี) Period of operation (Year) | | | | | Economic activity |
|---------------------------|---|--|-------|---------|---------|------|-------------------------------|
| | | < 5 | 5 - 9 | 10 - 19 | 20 - 29 | ≥ 30 | |
| กิจกรรมบริการอื่น ๆ | 830 | 556 | 144 | 101 | 21 | 8 | Other service activities |
| กิจกรรมด้านโรงพยาบาลเอกชน | - | - | - | - | - | - | - Private hospital activities |

ที่มา : สำนักงานอุตสาหกรรม พ.ศ. 2560 (ข้อมูลพื้นฐาน) จังหวัดอุดรธานี สำนักงานสถิติแห่งชาติ กระทรวงดิจิทัลเพื่อเศรษฐกิจและสังคม

Source : The 2017 Industrial Census (Basic Information), Udon Thani Province, National Statistical Office, Ministry of Digital Economy and Society.

ตาราง 20 จำนวนสถานประกอบการ จำแนกตามการมีเทคโนโลยีสารสนเทศและการสื่อสาร และกิจกรรมทางเศรษฐกิจ

TABLE 20 NUMBER OF ESTABLISHMENTS BY THE USE OF INFORMATION AND COMMUNICATION TECHNOLOGY AND ECONOMIC ACTIVITY

| กิจกรรมทางเศรษฐกิจ Economic activity | จำนวน สถานประกอบการ Number of establishments | การมีผู้ใช้เทคโนโลยีสารสนเทศและการสื่อสาร / The use of information and communication technology | | | | | | | | | | Total |
|---|---|---|------------------------|------------------------------------|--------------|--|---|---|---------------------------|--------------|---------------|-------|
| | | การใช้คอมพิวเตอร์ Use computer | | การใช้อินเทอร์เน็ต Use internet | | การขายสินค้าหรือบริการผ่านทางอินเทอร์เน็ต Sales of goods via internet | | ขายผ่านทาง Social Network | | ไม่มี No | | |
| | | ใช้ / Use Use own place | อื่น other place | ใช่ Yes | ไม่ใช่ No | ขายผ่านทางเว็บไซต์ ของตนเอง Sale through own website | ขายผ่านทางเว็บไซต์ ของผู้อื่น Sale through other website | ผ่านตลาดกลาง อิเล็กทรอนิกส์ e-Marketplace | ผ่านทาง Social Network | มี Yes | ไม่มี No | |
| | | | | | | | | | | | | |
| รวม | 38,899 | 4,270 | 925 | 33,704 | 4,720 | 34,179 | 528 | 111 | 152 | 1,124 | 37,299 | |
| การผลิต | 3,914 | 309 | 64 | 3,541 | 302 | 3,612 | 21 | 6 | 8 | 57 | 3,835 | |
| การจัดการและการบำบัดน้ำเสีย ของเสียและสิ่งปฏิกูล | 39 | 1 | - | 38 | 1 | 38 | - | - | - | - | - | |
| การก่อสร้าง | 348 | 85 | 2 | 261 | 84 | 264 | 15 | 5 | 7 | 24 | 311 | |
| การขายส่งและการขายปลีก การซ่อมแซมยานยนต์ และจักรยานยนต์ | 3,298 | 409 | 72 | 2,817 | 439 | 2,859 | 35 | 8 | 14 | 100 | 3,161 | |
| การขายส่ง | 1,447 | 157 | 21 | 1,269 | 159 | 1,288 | 15 | 1 | 5 | 22 | 1,410 | |
| การขายปลีก | 17,021 | 1,613 | 361 | 15,047 | 1,716 | 15,305 | 271 | 37 | 46 | 402 | 16,420 | |
| การขนส่งทางบก สถานที่เก็บสินค้า | 678 | 47 | 5 | 626 | 44 | 634 | 5 | 4 | 3 | 14 | 655 | |
| ที่พักแรม | 425 | 112 | 10 | 303 | 126 | 299 | 23 | 16 | 12 | 49 | 350 | |
| บริการอาหารและเครื่องดื่ม | 5,043 | 408 | 179 | 4,456 | 523 | 4,520 | 64 | 4 | 13 | 186 | 4,810 | |
| ข้อมูลข่าวสารและการสื่อสาร | 440 | 213 | 5 | 222 | 212 | 228 | 23 | 8 | 6 | 29 | 397 | |
| กิจกรรมอสังหาริมทรัพย์ | 1,707 | 232 | 59 | 1,416 | 348 | 1,359 | 13 | 9 | 19 | 70 | 1,598 | |
| กิจกรรมทางวิชาชีพ วิทยาศาสตร์และเทคโนโลยี | 275 | 127 | 8 | 140 | 126 | 149 | 7 | 5 | 6 | 27 | 236 | |
| กิจกรรมบริการ และการบริการสนับสนุน | 588 | 186 | 11 | 361 | 187 | 371 | 12 | 7 | 2 | 47 | 493 | |
| ศิลปะ ความบันเทิงและนันทนาการ | 245 | 94 | 1 | 150 | 96 | 149 | 8 | - | - | 20 | 218 | |
| กิจกรรมบริการอื่น ๆ | 3,459 | 275 | 127 | 3,057 | 355 | 3,104 | 14 | 1 | 11 | 75 | 3,366 | |
| กิจกรรมด้านโรงพยาบาลเอกชน | 2 | 2 | - | - | 2 | - | 2 | - | - | 2 | - | |
| ในเขตเทศบาล | 25,259 | 3,894 | 613 | 20,752 | 4,330 | 20,929 | 493 | 92 | 132 | 1,088 | 23,724 | |
| การผลิต | 2,095 | 246 | 33 | 1,816 | 254 | 1,841 | 15 | 4 | 6 | 53 | 2,025 | |
| การจัดการและการบำบัดน้ำเสีย ของเสียและสิ่งปฏิกูล | 21 | 1 | - | 20 | 1 | 20 | - | - | - | - | - | |
| การก่อสร้าง | 249 | 78 | - | 171 | 77 | 172 | 14 | 4 | 6 | 23 | 214 | |
| การขายส่งและการขายปลีก การซ่อมแซมยานยนต์ และจักรยานยนต์ | 2,215 | 375 | 49 | 1,791 | 396 | 1,819 | 30 | 5 | 11 | 94 | 2,086 | |
| การขายส่ง | 1,015 | 144 | 10 | 861 | 146 | 869 | 13 | 1 | 5 | 22 | 980 | |
| การขายปลีก | 10,015 | 1,491 | 179 | 8,345 | 1,584 | 8,431 | 259 | 30 | 38 | 392 | 9,433 | |
| การขนส่งทางบก สถานที่เก็บสินค้า | 423 | 45 | - | 378 | 40 | 383 | 5 | 4 | 3 | 14 | 400 | |
| ที่พักแรม | 281 | 78 | 8 | 195 | 89 | 192 | 20 | 15 | 11 | 39 | 219 | |
| บริการอาหารและเครื่องดื่ม | 3,604 | 394 | 151 | 3,059 | 508 | 3,096 | 64 | 4 | 13 | 184 | 3,373 | |
| ข้อมูลข่าวสารและการสื่อสาร | 290 | 166 | 3 | 121 | 164 | 126 | 18 | 4 | 3 | 28 | 253 | |
| กิจกรรมอสังหาริมทรัพย์ | 1,534 | 225 | 57 | 1,252 | 341 | 1,193 | 13 | 9 | 19 | 70 | 1,425 | |

ตาราง 20 จำนวนสถานประกอบการ จำแนกตามการมีเทคโนโลยีสารสนเทศและการสื่อสาร และกิจกรรมทางเศรษฐกิจ

TABLE 20 NUMBER OF ESTABLISHMENTS BY THE USE OF INFORMATION AND COMMUNICATION TECHNOLOGY AND ECONOMIC ACTIVITY

| กิจกรรมทางเศรษฐกิจ | จำนวน สถานประกอบการ Number of establishments | การมีผู้ใช้เทคโนโลยีสารสนเทศและการสื่อสาร / The use of information and communication technology | | | | | | | | | | ขายผ่านทาง Social Network | ไม่มี No | Economic activity |
|---|---|---|----------------|------------------------------------|--------------|---|---|--|---------------------------|------------------------------|-------------------------|--|-------------|-------------------|
| | | การใช้คอมพิวเตอร์ Use computer | | การใช้อินเทอร์เน็ต Use internet | | ขายผ่านทางเว็บไซต์ Sales of goods via internet | | ขายผ่านตลาดกลาง อิเล็กทรอนิกส์ e-Marketplace | | ขายผ่านทาง Social Network | | | | |
| | | ใช้ / Use ที่สถาน ตนเอง Use own place | ไม่ใช้ None | ใช่ Yes | ไม่ใช่ No | ขายผ่านทางเว็บไซต์ ของตนเอง Sale through own website | ขายผ่านทางเว็บไซต์ ของผู้อื่น Sale through other website | ผ่านตลาดกลาง อิเล็กทรอนิกส์ e-Marketplace | ผ่านทาง Social Network | ไม่มี No | | | | |
| | | | | | | | | | | | จำนวน establishments | | | |
| กิจกรรมทางวิชาชีพ วิทยาศาสตร์และเทคโนโลยี | 252 | 124 | 8 | 120 | 123 | 129 | 6 | 4 | 5 | 27 | 214 | Professional, scientific and technical activities | | |
| กิจกรรมการบริการ และการบริการสนับสนุน | 447 | 177 | 5 | 265 | 179 | 268 | 12 | 7 | 2 | 46 | 383 | Administrative and support service activities | | |
| ศิลปะ ความบันเทิงและนันทนาการ | 187 | 81 | 1 | 105 | 82 | 105 | 8 | - | - | 19 | 161 | Arts, entertainment and recreation | | |
| กิจกรรมบริการอื่น ๆ | 2,629 | 267 | 109 | 2,253 | 344 | 2,285 | 14 | 1 | 10 | 75 | 2,537 | Other service activities | | |
| กิจกรรมด้านโรงพยาบาลเอกชน | 2 | 2 | - | 2 | - | - | 2 | - | - | 2 | - | Private hospital activities | | |
| นอกเขตเทศบาล | 13,640 | 376 | 312 | 12,952 | 390 | 13,250 | 35 | 19 | 20 | 36 | 13,575 | Non - municipal area | | |
| การผลิต | 1,819 | 63 | 31 | 1,725 | 48 | 1,771 | 6 | 2 | 2 | 4 | 1,810 | Manufacturing | | |
| การจัดการและการบำบัดน้ำเสีย ของเสียและสิ่งปฏิกูล | 18 | - | - | 18 | - | 18 | - | - | - | - | - | Sewerage, waste management and remediation activities | | |
| การก่อสร้าง | 99 | 7 | 2 | 90 | 7 | 92 | 1 | 1 | 1 | 1 | 97 | Construction | | |
| การขายส่งและการขายปลีก การซ่อมแซมยานยนต์ และจักรยานยนต์ | 1,083 | 34 | 23 | 1,026 | 43 | 1,040 | 5 | 3 | 3 | 6 | 1,075 | Wholesale and retail trade; repair of motor vehicles and motorcycles | | |
| การขายส่ง | 432 | 13 | 11 | 408 | 13 | 419 | 2 | - | - | - | 430 | Wholesale trade | | |
| การขายปลีก | 7,006 | 122 | 182 | 6,702 | 132 | 6,874 | 12 | 7 | 8 | 10 | 6,987 | Retail trade | | |
| การขนส่งทางบก สถานที่เก็บสินค้า | 255 | 2 | 5 | 248 | 4 | 251 | - | - | - | - | 255 | Land transport and storage | | |
| ที่พักแรม | 144 | 34 | 2 | 108 | 37 | 107 | 3 | 1 | 1 | 10 | 131 | Accommodation | | |
| บริการอาหารและเครื่องดื่ม | 1,439 | 14 | 28 | 1,397 | 15 | 1,424 | - | - | - | 2 | 1,437 | Food and beverage service activities | | |
| ข้อมูลข่าวสารและการสื่อสาร | 150 | 47 | 2 | 101 | 48 | 102 | 5 | 4 | 3 | 1 | 144 | Information and communication | | |
| กิจกรรมอสังหาริมทรัพย์ | 173 | 7 | 2 | 164 | 7 | 166 | - | - | - | - | 173 | Real estate activities | | |
| กิจกรรมทางวิชาชีพ วิทยาศาสตร์และเทคโนโลยี | 23 | 3 | - | 20 | 3 | 20 | 1 | 1 | 1 | - | 22 | Professional, scientific and technical activities | | |
| กิจกรรมการบริการ และการบริการสนับสนุน | 111 | 9 | 6 | 96 | 8 | 103 | - | - | - | 1 | 110 | Administrative and support service activities | | |
| ศิลปะ ความบันเทิงและนันทนาการ | 58 | 13 | - | 45 | 14 | 44 | - | - | - | 1 | 57 | Arts, entertainment and recreation | | |
| กิจกรรมบริการอื่น ๆ | 830 | 8 | 18 | 804 | 11 | 819 | - | - | 1 | - | 829 | Other service activities | | |
| กิจกรรมด้านโรงพยาบาลเอกชน | - | - | - | - | - | - | - | - | - | - | - | Private hospital activities | | |

ที่มา : สำนักงานอุตสาหกรรม พ.ศ. 2560 (ข้อมูลพื้นฐาน) จังหวัด อุตรดิตถ์ สำนักงานสถิติแห่งชาติ กระทรวงดิจิทัลเพื่อเศรษฐกิจและสังคม

Source : The 2017 Industrial Census (Basic Information), Udon Thani Province, National Statistical Office, Ministry of Digital Economy and Society.